

T.C. ÇİĞLİ BELEDİYESİ 2014 MALİ YILI İDARE PERFORMANS PROGRAMI

İÇİNDEKİLER

ÜST YÖNETİCİNİN SUNUŞU

I. GENEL BİLGİLER

A. YETKİ, GÖREV VE SORUMLULUKLAR	3
B. İDAREYE İLİŞKİN BİLGİLER	4
1. TARİHÇE	4
2. İDARENİN TEŞKİLAT YAPISI	5
2.1. İDARİ YÖNDEN YAPILANMA	6
2.2. BAŞKANLIĞA BAĞLI MÜDÜRLÜKLER	7
2.3. MALİ YÖNDEN YAPILANMA	7
3. YÖNETİM VE İÇ KONTROL SİSTEMİ	8
C. İNSAN KAYNAKLARI VE FİZİKİ KAYNAKLAR	8
1. İNSAN KAYNAKLARI	8
2. FİZİKİ KAYNAKLAR	10
2.1. BİLGİ VE TEKNOLOJİK KAYNAKLAR	10
2.2. TEKNOLOJİK DONANIM VE TEKNİK EKİPMAN	10
2.3. ARAÇ VE İŞ MAKİNALARI	11
3. TAŞINMAZLAR	15
D. TEMEL POLİTİKALAR	16
E. FAALİYETLERE İLİŞKİN BİLGİ VE DEĞERLENDİRMELER	17

II. PERFORMANS BİLGİLERİ

A. STRATEJİK AMAÇ VE HEDEFLERE İLİŞKİN BİLGİLER	17
1. ÖNCELİKLİ STRATEJİK AMAÇ VE HEDEFLER	17
2. UYGULANAN PROJELER, HEDEFLER VE SAPMALAR	19
B. PERFORMANS TABLOSU	19
C. BİRİMLERİN PERFORMANS VE BÜTÇE TEKLİFLERİ	19
BİRİMLERİN BÜTÇE TEKLİFLERİ	20
İDARE PERFORMANS PROGRAMI	22

EKLER

EK 1. ÇİĞLİ BELEDİYESİNİN KİRADAKİ YERLERİ	61
EK 2. GAYRİMENKUL LİSTESİ	63

Üst Yöneticinin Sunuşu :

Değerli Meclis Üyeleri;

Bilindiği üzere günümüzde, 20. yüzyılın sonlarında, küreselleşmeye paralel olarak, kamu yönetimi de yeniden yapılanma sürecine girmiştir. Bu yapılanmada sosyal refah devleti anlayışından kalan kamusal mülkiyet ve geniş kamu hizmeti anlayışı terk edilmiş; kullanılan kamu kaynaklarının verimli, etkin ve halkımıza dönük kullanılmasına başlanmıştır. Bu süreçte öncelikle kamu hizmetlerinde stratejik yönetim, toplam kalite, performans denetimi ve performans dayalı bütçeleme uygulamaları yaygınlaşmaya başlamıştır.

Ülkemizde de kamu kurumlarının stratejik yönetim anlayışına geçmesi 5018 sayılı Kamu Mali Yönetimi ve Kontrol Kanununda yer alan stratejik planlamaya ilişkin hükümlerin 01/01/2005 tarihinde yürürlüğe girmesiyle zorunlu hale gelmiştir. Yasa ile Kamu idarelerine kalkınma planları, programlar, ilgili mevzuat ve benimsedikleri temel ilkeler çerçevesinde geleceğe ilişkin misyon ve vizyonlarını oluşturmak, stratejik amaçlar ve ölçülebilir hedefler saptamak, performanslarını önceden belirlenmiş olan göstergeler doğrultusunda ölçmek ve uygulamanın izleme ve değerlendirmesini yapmak amacıyla, katılımcı yöntemlerle stratejik plan hazırlama görevi verilmiştir. Çiğli Belediyesi olarak bu amaçlarla hazırlanan ve 2012-2016 dönemini kapsayan Stratejik Planımız yürürlükte olup, 2014 yılı İdare Performans Programımız da bütçe çalışmaları kapsamında tamamlanmış bulunmaktadır.

Stratejik Planın hayata geçmesi, bütçeler yoluyla kaynak tahsisi ile gerçekleşmektedir. Bütçelerin kurumsal öncelikleri doğru yansıtması ve rehber olması ise performans programları yoluyla olmaktadır. Açıktır ki, performans programının kurumsal öncelikleri yansıtacak şekilde samimi bir şekilde hazırlanması ve program döneminde etkin uygulanması yönetimin başarısı anlamına gelmektedir.

Bu çerçevede özellikle son dönemde Belediyemizin kurumsal kapasitesini artırmaya yönelik olarak birçok çalışma yürütülmektedir. İç kontrol sisteminin etkin bir şekilde uygulanmasına yönelik çalışmalar, mali yönetim sisteminin iyileştirilmesi suretiyle kurum, birim ve çalışan performansının ölçülmesine yönelik faaliyet ve projeler belediyemizin kurumsal kapasitesinde önemli iyileşmeler sağlamış, personelimizin motivasyonunu ve sahiplenmesini önemli düzeyde artırmıştır.

Belediyemizin yol haritasını stratejik planımız çizerken performans programımız, planda öngörülen amaç ve hedefleri hayata geçirecek faaliyet ve projelerin yer aldığı bir rehber niteliğini taşımaktadır. Bu yaklaşımla hazırlanan 2014 yılı Performans Programımızın tüm Çiğli halkına hayırlı olmasını diler, emeği geçen tüm çalışma arkadaşlarıma teşekkür ederim. Saygılarımla..

Av. Metin SOLAK
Çiğli Belediye Başkanı

I- GENEL BİLGİLER

A-YETKİ, GÖREV VE SORUMLULUKLAR

- Kanunlarla münhasıran Büyükşehir Belediyesine verilen görevler ile birinci fıkrada sayılanlar dışında kalan görevleri yapmak ve yetkileri kullanmak.
- Büyükşehir katı atık yönetim plânına uygun olarak, katı atıkları toplamak ve aktarma istasyonuna taşımak.
- Sıhî işyerlerini, 2 nci ve 3 üncü sınıf gayrisıhî müesseseleri, umuma açık istirahat ve eğlence yerlerini ruhsatlandırmak ve denetlemek.
- Birinci fıkrada belirtilen hizmetlerden; 775 sayılı Gecekondu Kanunu'nda belediyelere verilen yetkileri kullanmak, otopark, spor, dinlenme ve eğlence yerleri ile parklar ve yeşil alanlar yapmak; yaşlılar, özürllüer, kadınlar, gençler ve çocuklara yönelik sosyal ve kültürel hizmetler sunmak; mesleki eğitim ve beceri kursları açmak; sağlık, eğitim, kültür tesis ve binalarının yapım, bakım ve onarımı ile kültür ve tabiat varlıkları ve tarihî dokuyu korumak; kent tarihi bakımından önem taşıyan mekânların ve işlevlerinin geliştirilmesine ilişkin hizmetler yapmak.
- Devlete ait her derecedeki okul binalarının inşaatı ile bakım ve onarımını yapabilir veya yaptırabilir, her türlü araç, gereç ve malzeme ihtiyaçlarını karşılayabilir; sağlıkla ilgili her türlü tesisi açabilir ve işletebilir; gerektiğinde, öğrencilere, amatör spor kulüplerine malzeme verir ve gerekli desteği sağlar, her türlü amatör spor karşılaşmaları düzenler, yurt içi ve yurt dışı müsabakalarda üstün başarı gösteren veya derece alan sporculara Belediye Meclisi Kararıyla ödül verebilir. Gıda bankacılığı yapabilir.
- Belediye hizmetleri, vatandaşlara en yakın yerlerde ve en uygun yöntemlerle sunulur. Hizmet sunumunda özürllü, yaşlı, düşkün ve dar gelirlilerin durumuna uygun yöntemler uygulanır.
- Belde sakinlerinin mahallî müşterek nitelikteki ihtiyaçlarını karşılamak amacıyla her türlü faaliyet ve girişimde bulunmak.
- Kanunların Belediyeye verdiği yetki çerçevesinde yönetmelik çıkarmak, belediye yasakları koymak ve uygulamak, kanunlarda belirtilen cezaları vermek.
- Gerçek ve tüzel kişilerin faaliyetleri ile ilgili olarak kanunlarda belirtilen izin veya ruhsatı vermek.

- Özel kanunları gereğince belediyeye ait vergi, resim, harç, katkı ve katılma paylarının tarh, tahakkuk ve tahsilini yapmak; vergi, resim ve harç dışındaki özel hukuk hükümlerine göre tahsili gereken doğal gaz, su, atık su ve hizmet karşılığı alacakların tahsilini yapmak veya yaptırmak.
- Mahallî müşterek nitelikteki hizmetlerin yerine getirilmesi amacıyla, belediye ve mücavir alan sınırları içerisinde taşınmaz almak, kamulaştırmak, satmak, kiralamak veya kiraya vermek, trampa etmek, tahsis etmek, bunlar üzerinde sınırlı aynî hak tesis etmek.
- Borç almak, bağış kabul etmek.
- Vergi, resim ve harçlar dışında kalan dava konusu uyuşmazlıkların anlaşmayla tasfiyesine karar vermek.
- İlçede ekonomi ve ticaretin geliştirilmesi ve kayıt altına alınması amacıyla izinsiz atış yapan seyyar satıcıları faaliyetten men etmek, izinsiz satış yapan seyyar satıcıların faaliyetten men edilmesi sonucu, cezası ödenmeyerek iki gün içinde geri alınmayan gıda maddelerini gıda bankalarına, cezası ödenmeyerek otuz gün içinde geri alınmayan gıda dışı malları yoksullara vermek.
- Reklam panoları ve tanıtıcı tabelalar konusunda standartlar getirmek.
- Gayrisihhî işyerlerini, eğlence yerlerini, halk sağlığına ve çevreye etkisi olan diğer işyerlerini kentin belirli yerlerinde toplamak; hafriyat toprağı ve moloz döküm alanlarını; sıvılaştırılmış petrol gazı (LPG) depolama sahalarını; inşaat malzemeleri, odun, kömür ve hurda depolama alanları ve satış yerlerini belirlemek; bu alan ve yerler ile taşımalarda çevre kirliliğı oluşmaması için gereken tedbirleri almak.

B- İDAREYE İLİŞKİN BİLGİLER

1. Tarihçe :

Eski tarihlerde, ilçenin genel olarak bataklık ve sazlıklardan oluşması ve denize yakınlığı nedeniyle yeşil alanlara çok çığ düşmesinden dolayı, ilk yerleşenler tarafından buraya “Çiğli” adı verildiğı bilinmektedir.

Cumhuriyetin ilk yıllarında ve daha sonra yapılan mübadeleler çerçevesinde Batı Trakya’dan gelen soydaşlarımızın yerleştirilmesiyle ilk etapta köy olarak kurulmuş, 1956 yılında belediye statüsü aldıktan sonra, 1966 yılında meydana gelen Varto ve Hınıs depremleri sonucunda evsiz kalan aileler bugünkü Güzeltepe ve Şirintepe mahallelerinin bulunduğu alanlara yerleştirilmiş,

bu süreç daha sonra doğu ve güneydoğu bölgelerden gelen vatandaşlarımızın Büyük Çiğli, Küçük Çiğli ve Balatçık mahallerine iskan edilmeleri ile devam etmiştir.

1981 yılında Milli Güvenlik Konseyi'nin 34 No'lu kararıyla İzmir Belediyeleri Teşkilatlanması ile ilgili 303 sayılı kanundan sonra Karşıyaka Belediyesi'ne bağlandıktan sonra, 1992 yılında ilçe statüsünü kazanıncaya kadar adı geçen belediyenin şubesi olarak varlığını sürdürmüştür.

27.05.1997 tarih ve 3806 Sayılı Yasa ile **Çiğli** adı altında 10 mahalle metropol olarak değerlendirildikten sonra, Sasalı Beldesi, Kaklıç, Harmandalı ve Ahmet Efendi Mahalleleri de dahil edilerek bugünkü ilçe sınırları oluşturulmuştur. İlçemizde yeni katılımlarla birlikte 28 mahalle bulunmaktadır.

2. İdarenin Teşkilat Yapısı :

5393 sayılı Belediye Kanununun 48 nci Maddesi gereğince Belediye teşkilâtı, norm kadroya uygun olarak Yazı İşleri Müdürlüğü, Malî hizmetler Müdürlüğü, Fen İşleri Müdürlüğü ve Zabıta Müdürlüğü birimlerinden oluşur denilmekte ise de;

Çiğli İlçesinin nüfusu, fizikî ve coğrafi yapısı, ekonomik, sosyal ve kültürel özellikleri ile gelişme potansiyeli dikkate alınarak, Mahalli İdare Birlikleri Norm Kadro İlke ve Standartlarına Dair Yönetmelik' e uygun olarak 1.Sağlık Müdürlüğü, 2.İmar ve Şehircilik Müdürlüğü, 3.İnsan Kaynakları ve Eğitim Müdürlüğü, 4.Hukuk İşleri Müdürlüğü, 5.Özel Kalem Müdürlüğü, 6.Destek Hizmetleri Müdürlüğü, 7.Basın Yayın ve Halkla İlişkiler Müdürlüğü, 8.Emlak ve İstimlâk Müdürlüğü, 9.Kültür ve Sosyal İşler Müdürlüğü, 10.Park ve Bahçeler Müdürlüğü, 11.Ruhsat ve Denetim Müdürlüğü, 12.Temizlik İşleri Müdürlüğü, 13.Veteriner İşleri Müdürlüğü, 14.Teftiş Kurulu Müdürlüğü, 15.Sosyal Yardım İşleri Müdürlüğü, 16.Plan ve Proje Müdürlüğü ve 17.Gecekondu Sos.Kon. Müdürlüğü olarak oluşturulmuş, Hizmet alanlarının genişlemesine göre diğer alt birimler oluşturulmuş ve Fen İşleri Müdürlüğüne bağlı şantiyeler, Belediye Meclisinin almış olduğu kararıyla oluşturularak birimlerin Personel istihdamı ile araç gereç fiziki yapısı oluşturularak hizmet vermeye başlatılmıştır.

2.1. İdari Yönden Yapılanma :

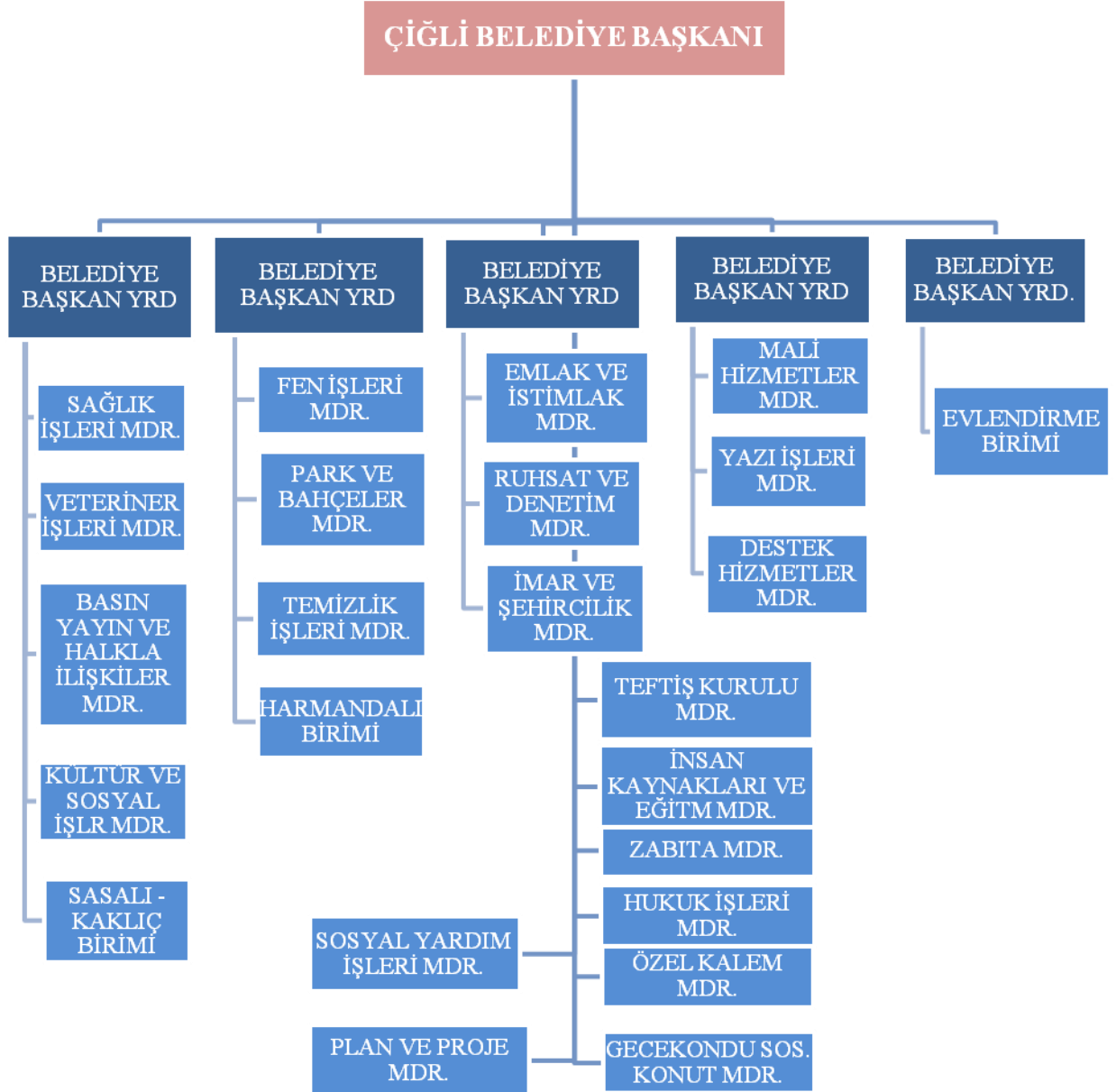

2.2. Başkanlığa Bağlı Müdürlükler :



2.3. Mali Yönden Yapılanma :



3. Yönetim ve İç Kontrol Sistemi :

Belediyemizdeki iş ve işlemlerin; 5393 sayılı Belediye Kanununun 25. maddesinde belirtilen “Denetim Komisyonu” ve Belediye Meclisi üyelerinden seçilen Denetim Komisyonu, 5393 sayılı Belediye kanununun 26. maddesinde belirtildiği gibi Belediye Meclisi kanalıyla denetlenebileceği hüküm altına alınmıştır.

Ayrıca, 5018 sayılı Kamu Mali Yönetimi ve Kontrol Kanununda öngörülen Mali Hizmetler Birimince yapılacak iç denetimlerde Ön Mali Kontrol işlemleri uygulamaya girmiş bulunmaktadır.

C- İNSAN KAYNAKLARI VE FİZİKİ KAYNAKLAR

1. İnsan Kaynakları :

CİNSİYET	MEMUR	İŞÇİ	SÖZ. MEMUR	HİZMET ALIMI	TOPLAM	%
KADIN	46	1	21	99	167	19%
ERKEK	132	13	19	556	720	81%

Tablo 1: Cinsiyete göre personel durumu

Çiğli Belediyesi; 178 memur, 40 sözleşmeli memur, 14 kadrolu işçi, 655 hizmet alımı personeli olmak üzere toplam 886 personeli ile hizmet vermektedir. Belediyedeki istihdamın dağılımı aşağıdaki gibidir. Çalışanların %81’ü erkek, %19’si kadındır. Çalışanların %12’si üniversite, %9’u ön lisans, %30’u lise, %16’sı ortaokul,% 33’ü ilkokul mezunudur.

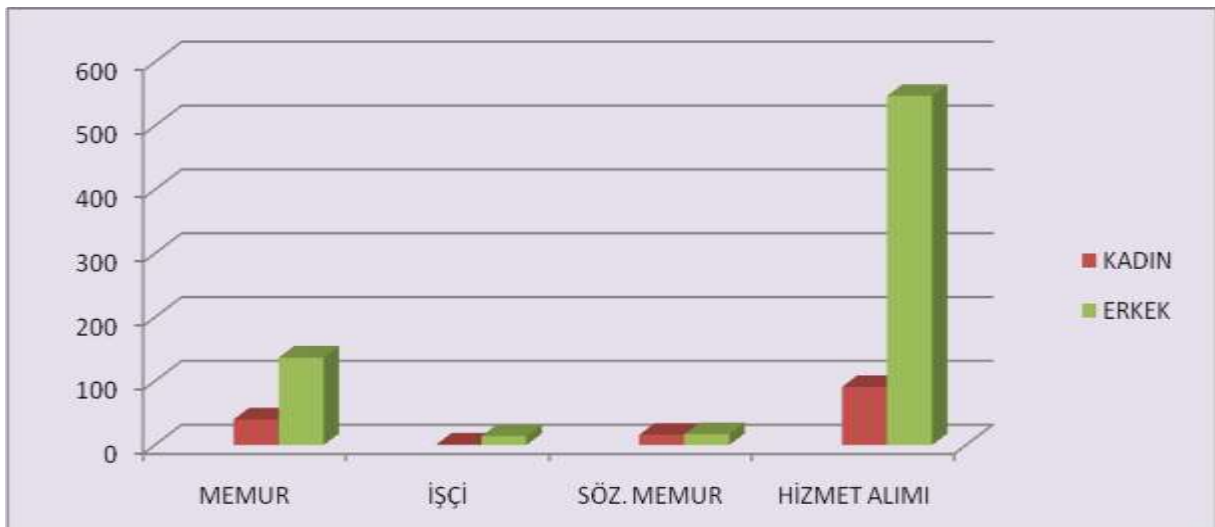

Şekil 1: Cinsiyete Göre Personel Sayısı

EĞİTİM DURUMU	MEMUR	İŞÇİ	SÖZ. MEMUR	HİZMET ALIMI	TOPLAM	TOPLAM PERSONELİN EĞİTİM DURUMU YÜZDESİ (%)
LİSANS	50	3	26	29	108	12%
ÖNLİSANS	49	1	8	22	80	9%
LİSE	64	-	6	191	261	30%
ORTA	9	10	0	127	146	16%
İLKOKUL	6	0	0	286	292	33%
TOPLAM	178	14	40	655	887	

Tablo 2: Eğitim durumuna göre personel dağılımı

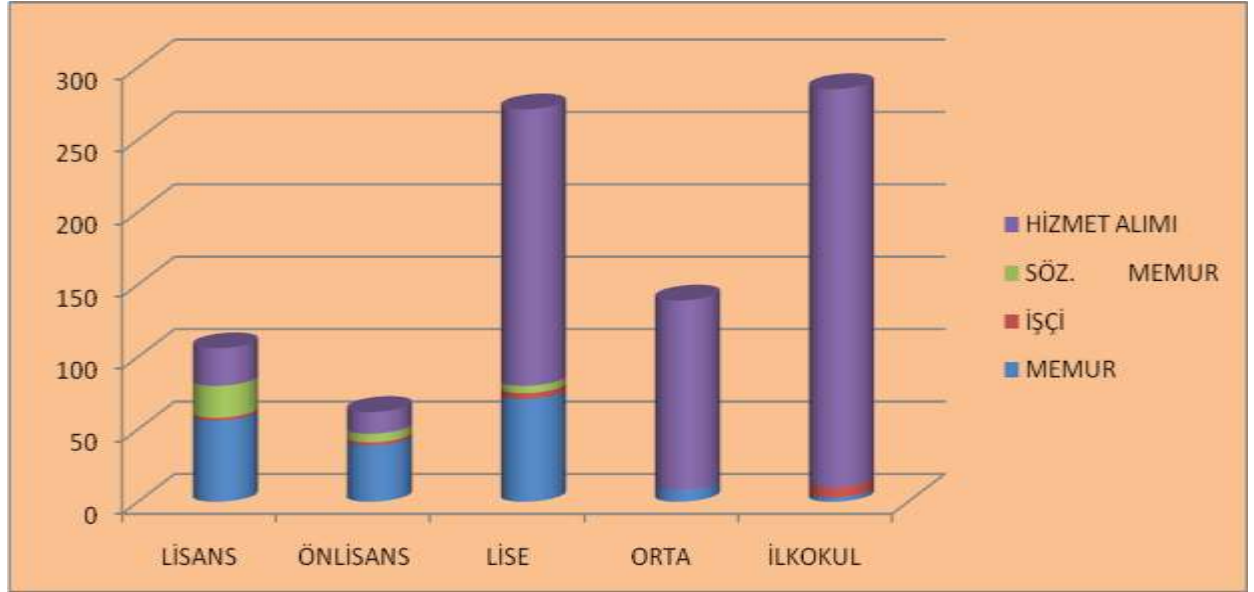

Şekil 2: Personel Eğitim Durumu

Belediyemizde çalışan memurların yaklaşık %28 'si üniversite, %28'si ön lisans, %36'ı lise,%5'i ortaokul,%3'si ilkokul mezunu; kadrolu işçilerin %21'i üniversite, yaklaşık %7'si ön lisans, % 72'si ortaokul mezunu; sözleşmeli memurların %65'i üniversite, yaklaşık %20'si ön lisans, %15'i lise mezunu ve hizmet alımı personelin %4'ü üniversite, %3'i ön lisans, yaklaşık %30'u lise,%19'i ortaokul,% 44'i ilkokul mezunudur.

2. Fiziki Kaynaklar :

2.1. Bilgi ve Teknolojik Kaynaklar :

Belediyemizdeki bilişim sistemi Bilgi İşlem servisi tarafından yürütülmektedir. Belediyemizin Web sitesi bu birim tarafından oluşturulmuştur. Mali Hizmetler Müdürlüğü'ndeki Muhasebe Sistemi, Gelir servisindeki Gelir Programı Sistemi, Personel İşleri Müdürlüğünde yapılan işler özel paket programlarla yapılmaktadır. Bu programların elde edilmesi, izlenmesi ve denetlenmesi ilgili birim yetkilileri ile Bilgi İşlem servisi tarafından yapılmaktadır.

Belediyemizde 292 adet bilgisayar ve 8 adet ana Bilgisayar olmak üzere toplam 300 adet bilgisayar bulunmaktadır.

Bilgisayarlar Windows XP işletim sistemi ile çalışmaktadır. Ana Bilgisayarlarda Server 2003 İşletim Sistemi kullanılmaktadır. Ayrıca 1 adet e-mail için Postfix Mail Server, 1 adet internet güvenliği için İsa Server Programı, 2 adet Pfsense yazılımı, 1 adet araç takip yazılımı, Dialog Prestige Programı bulunmaktadır.

Bilgisayarlarımızda Ofis Programları, Autocad Archicad, Netcad programları kullanılmaktadır.

Personel Müdürlüğü ve Mali Hizmetler Müdürlüğü'nde Beyaz Yazılım Donanım Ltd Şti Firmasının Belediye Otomasyon Programı kullanılmaktadır.

Bilgisayarlarımızın 26 adedi intel i5 işlemci ve 4gb ram, 64 adedi intel Pentium 4 işlemci ve 1gb ram, 25 adedi intel Pentium 4 işlemci ve 512 mb ram, 126 adedi Coreduo 2 işlemci ve 2 gb ram 45 adet Intel Pentium 3 işlemci kullanılmaktadır.

Sistemimizdeki bütün bilgisayarlar ağ bağlantısı ile birbiriyle senkronize olarak çalışmaktadır.

2.2. Teknolojik Donanım ve Teknik Ekipman :

ADI	ADET	ADI	ADET
Bilgisayar	292	Sabit Telefonlar	127
Bilgisayar Server kasası	8	Telsiz Telefonlar	10
Para Sayma Makinesi	2	Telsizler	11
Nivo Aletleri	4	Santraller	11
Nokta Vuruşlu Yazıcılar	23	Faks Cihazları	23
Püskürtmeli Yazıcılar	19	Modemler	7
Lazer Yazıcılar	129	Telefonlar	185
Termal Yazıcılar	1	Mikrofonlar	14
Çok Fonk. Yazıcılar	7	Fotokopi Makineleri	21

Barkot Yazıcılar ve Okuyucular	5	Teksir Makineleri	1
Masa üstü Tarayıcılar	6	Sterilizatör	1
Mekanik Yazı Makineleri	7	EKG Cihazları	2
Numaratörler	6	Negatoskop	1
Parmak izi sistemleri	7	Mikroskop	1
Sahte Para Detektörleri	1	Stetoskop	4
Elektrikli panolar	1	Regülâtör	1
Projektörler	79	Güç Kuvvetlendirici	36
Müzik çalar ve kaydediciler ile donanımları	8	Hoparlörler	42
Televizyonlar	23	Amfiler	24
Videolar	19	Sabit Kameralar	40
Müzik ve Anons Sistemi	2	Dijital Kameralar	2
Monitör	19	Dijital ses ve görüntü kaydediciler	9
Kulaklık	2	Gece Görüş Kamerası	66
Uydu Alıcılar	41	Fotoğraf Makineleri	13

2.3. Araç ve İş Makineleri :

A – BİNEK ARAÇLAR (Otomobiller)		
1	35 CBB 71	Volvo - S 80 - (Sedan) Binek- 2011 - Başkanlık
2	35 TY 380	Renault 12 TX-Binek-1986-Fen İşleri
3	35 AV 3638	Renault 12TSW-R 1339 5VT -Binek-1995-Fen İşleri
4	35 AC 0662	Renault 12TSWToros-Binek-2000-Başkanlık
5	35 AT 1477	Renault Megan II SDN.DYN.1.5DCI-Binek-2006-Bşk.
6	35 AT 8692	Renault Megan Sedan1.5DCI-Binek-2006-Bşk.
7	35 AV 3635	Renault Megan Sedan1.5DCI Privilege-Binek-2006Bşk.
8	35 AC 5723	Ford Fiesta Comf.1.4 5K-TDCI ABS.EBD 2008-Bşk.
9	35 AC 7581	Ford Fiesta Comf.1.4 5K-TDCI ABS.EBD 2008-Bşk.
10	35 AT 8760	Volkswagen Caddy Kombi 1.9 TDI-2006-Park Bahçe
11	35 AT 8764	Volkswagen Caddy Kombi 1.9 TDI-2006-Temiz. İşl.
12	35 AE 6416	Opel Vectra 1.6NB ESSENTIA SP-Binek-2006-Bşk.
13	35 AE 6461	Opel Vectra 1.6NB ESSENTIA SP-Binek-2006-Bşk.
14	35 CBB 66	Opel Insignia-OG-A-(Sedan)Binek-2010 - Başkanlık
15	35 AT 1841	Ford Focus-(Sedan) Binek – 2010 -Başkanlık
16	35 AT 2529	Ford Focus-(Sedan) Binek – 2010 -Başkanlık
17	35 AT 2598	Ford Focus-(Sedan) Binek – 2010 -Başkanlık
18	35 AT 5874	Ford Focus-(Sedan) Binek – 2010 -Başkanlık
19	35 KA 0390	Ford Mondeo –(Sedan)Binek-BA7-2012-Bld.Spor Klubu
20	35 KA 0241	Ford Mondeo –(Sedan)Binek-BA7-2012-Bld.Spor Klubu
21	35 KA 0298	Ford Mondeo –(Sedan)Binek-BA7-2012-Bld.Spor Klubu
22	35 KA 8184	Ford Mondeo –(Sedan)Binek-BA7-2012-Bld.Spor Klubu
B-KAMYONETLER (Tek Sıralı ,Çift Sıralı)		
23	35 KHE 11	BMC-Leylant30 Tek Sıra Kamyonet-1986-Fen.İşl.
24	35 R 6820	BMC-Levend1.8 Tek Sıra Kamyonet-2000-Tem.İşl.
25	35 BVH 20	BMC-LevendAçık S.K. 1.8 Ç. Sır. Kmynt-1994-Fen İşl.
26	35 KHA 81	BMC-Levend1.8BCKÇift Sıra Kamyonet-1996-Fen İşl.
27	35 KRC 09	BMC-Levend1.8BCS Çift Sıra Kamyonet-1998-Fen İşl.
28	35 KRC 10	BMC-Levend1.8BCS Çift Sıra Kamyonet-1998-Fen İşl.
29	35 KBD 99	BMC-1.8 BCS Çift Sıra Kamyonet-1998-Tem.İşl.
30	35 MCC 39	BMC- Levend 1.8 Çift Sıra Kamyonet-1995-Fen İşl.
31	35 AT 8685	BMC- Levent100 Çift Sıra Kamyonet-2006-Vet.İşl.
32	35 AT 8689	BMC- Levent100 Çift Sıra Kamyonet-2006-Fen İşl.
33	35 AT 8696	BMC- Levent100 Çift Sıra Kamyonet-2006-Tem.İşl.

34	35 AT 8712	BMC- Levent100 Çift Sıra Kamyonet-2006-Zabita
35	35 AE 8122	BMC- Levent100 Çift Sıra Kamyonet-2007-Zabita
36	35 KVV 21	BMC- Levent100 Çift Sıra Kamyonet-2007-Sasalı
37	35 ZC 264	BMC-Levent100 Çift Sıra Kamyonet-2009-Vet.İşl.
38	35 AC 4728	Ford Transit 350M TDCI Ç. Sır Kmynt-2008-Tem. İşl.
39	35 AC 8669	Ford Transit 350M Ç. Sır Kmynt-2008-Park Bhçlr.
40	35 AE 7129	Ford Transit 350M Çift Sıra Kamyonet-2008-Fen İşl.
41	35 AC 1597	Ford FNB6 Transit Çift Sıra Kamyonet-2009-Tem.İşl.
42	35 AC 5632	Ford FNB6 Transit Çift Sıra Kamyonet-2009-Fen.İşl.
43	35 AC 0720	Ford FNB6 Transit Çift Sıra Kamyonet-2009-Fen.İşl.
44	35 AC 0100	Ford FNB6 Transit Çift Sıra Kamyonet-2009-Fen.İşl.
45	35 AT 8753	Volkswagen Transprtr2.5TDI Kamyonet-2006-Park
46	35 AT 8756	Volkswagen Transprtr2.5TDI Kamyonet-2006-Fen
47	35 MJP 31	Dodge-Tek Sıra Kamyonet-1984-Fen İşleri
48	35 AT 2123	Ford FSA6 Transit 300S Kapalı Kasa Kamyonet-2010-
49	35 AV 8172	Mitsubishi L 200 çift kabin Kamyonet -2011-Fen İşleri
50	35 AV 9091	Ford FNB6 Transit Çift Sıra Kamyonet-2011-
51	35 AV 9092	Ford FNB6 Transit Çift Sıra Kamyonet-2011-
52	35 AR 3358	Mitsubishi L 200 çift kabin Kamyonet -2011-Fen İşleri
53	35 AV 1304	Mitsubishi L 200 Kapalı Kasa Kamyonet -2011-Fen İşleri
54	35 AV 1694	Mitsubishi L 200 Kapalı Kasa Kamyonet -2011-Fen İşleri
55	35 KA 8279	Ford Kamyonet Çift Kabin-2012-
56	35 KA 8281	Ford Kamyonet Çift Kabin-2012-
57	35 KA 8284	Ford Kamyonet Çift Kabin-2012-
58	35 KB 4934	Volkswagen Transporter-7JO-Açık Kasa Kamyonet-2013
59	35 KB 5073	Volkswagen Transporter-7JO-Açık Kasa Kamyonet-2013
60	35 KB 5031	Volkswagen Transporter-7JO-Açık Kasa Kamyonet-2013
C- VİDANJÖRLER-SU TANKERLERİ-ARAZÖZLER		
61	35 AV 3639	BMC-Fatih 110x08-Vidanjör-1998-Fen İşleri
62	35 KPE 07	BMC-Fatih 170x25-Vidanjör-2004-Fen İşleri
63	35 KLH 34	BMC-Fatih 170x25-Vidanjör-1999-Fen İşleri
64	35 PD 027	Bedford-Vidanjör-1979-Fen İşleri
65	35 TT 508	BMC 1340-Su Tankeri-1985-Park Bah.
66	35 KUP 74	Fatih 110x08-Su Tankeri-1996-Park Bah.
67	35 LN 457	Fatih 220x26-Su Tankeri-2001-Park Bah.
68	35 AE 1707	Ford Cargo-1824- CKK1-Su Tank-2008-Park
69	35 KPZ 70	Ford Cargo -3530-Su Tankeri-2009-Park Bh.
70	35 CHZ 21	BMC-Fatih 108x08-Arazöz-1994-Fen İşleri
71	35 AY 0862	Ford Cargo ckl 1 - Arazöz-2011-Fen İşl.
72	35 KHY 82	BMC-Fatih 170*25-Arazöz-Su tankeri-1993-
73	35 KRR 92	BMC-Fatih 170*25-Su tankeri-1998-Tem.İşl.
D- MİNİBÜSLER (Ambulans,Cenaze,Zabita,Servis)		
74	35 AT 8708	BMC- Megastar 290 M Minibüs - 2006-Fen İşleri
75	35 KEH 63	BMC- Megastar 290 PDY Kombivan-2007-ZabitaM
76	35 AR 4988	Ford Transit Van350-Ambulans -2005-Sağlık İşl.
77	35 AT 1713	Volkswagen Transp. Cityvan2.5 TDI-2005- Bşk.
78	35 ZK 243	Peugeot J9-Minibüs-1988-Oto Tam.-Fen İşleri-
79	35 AR 4312	BMC-Megastar 290 V-Cenaze-2005-Sağlık İşl.
80	35 AV 0576	FORD -FMB 6 -Cenaze- 2011
81	35 AV 0723	FORD - Transit - -Cenaze-2011 -Sağlık İşl.
82	35 AT 5358	FORD-FAC6-Ambülans-2012-Sağlık İşl.
83	35 AF 1861	FORD-FAC6-İçecek Aracı-2012-Kültür Md.
84	35 AF 1750	FORD-FAC6-Yiyecek Aracı-2012- Kültür Md.
E - OTOBÜSLER (Servis)		
85	35 AT 8702	IVECO-Otoyol E31.17 Otobüs-2006-Fen İşleri
86	35 AT 8716	IVECO-Otoyol M23 S- Otobüs-2006-Fen İşleri
87	35 AC 9036	BMC -Belde 260 SB TCC-Otobüs-2009-Fen İşleri
88	35 AV 3637	IVECO-Otoyol-EBUS4 Otobüs-2006-Fen İşleri
89	35 AC 8524	TEMSA PR 1 -2011- Otobüs
90	35 KA 9295	FORD Otobüs- FCD 6-2012-
91	35 DB 4442	SOLOSANOS-OTOBUS-S215-1993
92	35 DB 4443	SOLOSANOS-OTOBUS-S215-1993

93	35 DB 4650	SOLOSANOS-OTOBUS-S215-1993
94	35 DB 4651	SOLOSANOS-OTOBUS-S215-1993
F - ÇÖP KAMYONLARI		
95	35 AC 6775	BMC-Fatih 110x08-Çöp Kamy.-2000-Tem.İşl.
96	35 KHY 82	BMC-Fatih 170x25-Çöp Kamy.-1993-Tem.İşl.
97	35 KHD 69	BMC-Fatih 170x25-Çöp Kamy.-1993-Tem.İşl.
98	35 KHD 70	BMC-Fatih 170x25-Çöp Kamy.-1996-Tem.İşl.
99	35 KRR 92	BMC-Fatih 170x25-Çöp Kamy.-1998-Tem.İşl.
100	35 KRR 93	BMC-Fatih 170x25-Çöp Kamy.-1998-Tem.İşl.
101	35 CJJ 02	BMC-Fatih 200x26-Çöp Kamy.-2000-Tem.İşl.
102	35 CJK 03	BMC-Fatih200x26-Vinçli Çöp Kmy.-2000-Tem. İşl.
103	35 CJJ 24	BMC-Fatih 200x26-Çöp Kamy.-2000-Tem.İşl.
104	35 AC 0539	BMC-Fatih 180x25-Çöp Kamy.-2005-Tem.İşl.
105	35 AC 0709	BMC-Fatih 180x25-Çöp Kamy.-2005-Tem.İşl.
106	35 AC 0915	BMC-Fatih 180x25-Çöp Kamy.-2005-Tem.İşl.
107	35 AC 0949	BMC-Fatih 180x25-Çöp Kamy.-2005-Tem.İşl.
108	35 AR 6165	BMC-Fatih 180x25-Çöp Kamy.-2005-Tem.İşl.
109	35 AR 6171	BMC-Fatih 180x25-Çöp Kamy.-2005-Tem.İşl.
110	35 AF 1803	Ford Cargo 2524-Çöp Kamyonu-2009-Tem İşl
111	35 AF 2044	Ford Cargo 2524-Çöp Kamyonu-2009-Tem İşl
112	35 AF 2938	Ford Cargo 2524-Çöp Kamyonu-2009-Tem İşl
113	35 AV 3641	BMC-Fatih 110x08-Çöp Kamy.-1995-Tem İşl.
114	35 AR 0901	Ford Cargo CKL1-Çöp Kamyonu-2011-Tem İşl
115	35 AR 0546	Ford Cargo CKL1-Çöp Kamyonu-2011-Tem İşl
116	35 AV 1225	Ford Cargo CKL1-Çöp Kamyonu-2011-Tem İşl
117	35 AV 1494	Ford Cargo CKK1-Çöp Kamyonu-2011-Tem İşl
118	35 AR 3206	Ford Cargo CKK1-Çöp Kamyonu-2011-Tem İşl
119	35 AV 0153	Mitsubishi- FE 85 - Çöp Kamyonu-2011-Tem İşl
120	35 AR 0179	Ford Cargo CKK1-Çöp Kamyonu-2011-Tem İşl
121	35 AF 2012	Ford Cargo CKK1-Çöp Kamyonu-2012-Tem İşl
122	35 KNF 46	Ford Cargo CKK1-Çöp Kamyonu-2012-Tem İşl
123	35 KEV 86	Ford Cargo CKK1-Çöp Kamyonu-2012-Tem İşl
G-DAMPERLİ KAMYONLAR		
124	35 KMM 82	BMC-Fth.170x25-Damp.Kamy-1993-PrkBh.
125	35 KDY 82	BMC-Fth.170x25-Damp.Kamy-1994-Fen İşl.
126	35 KFY 62	BMC-Fth.170x25-Damp.Kamy-1996-Fen İşl.
127	35 KFN 57	BMC-Prof. 617- Damp.Kamy-1998-Tem. İşl.
128	35 AR 6167	BMC-Prof. 827- Damp.Kamy. -2005-Fen İşl.
129	35 AR 6169	BMC-Prof. 827- Damp.Kamy. -2005-Fen İşl.
130	35 AR 8259	BMC-Prof. 827- Damp.Kamy. -2007-Fen İşl.
131	35 KHE 10	BMC-Fth145x22-Damp.Kamy-1991-Tem.İşl.
132	35 KPY 06	Ford Cargo3530-Damp. Kamy.-2009-Fen İşl.
133	35 KPY 15	Ford Cargo3530-Damp. Kamy.-2009-Fen İşl.
134	35 KPV 80	Ford Cargo3530-Damp. Kamy.-2009-Fen İşl.
135	35 MMR 61	Dodge AS 950-Damp. Kamyon-2006-Fen İşl.
136	35 MMR 62	Dodge AS 950-Damp. Kamyon-2006-Fen İşl.
137	35 KDB 16	IVECO- 65.9-Damp. Kamyon-2002-Fen İşl.
138	35 UT 498	DAF 2100-Damp. Kamyon-1986-Fen İşl.
139	35 AE 9350	Mitsubishi- FE 85 - Kamyon-2011-Fen İşl
140	35 AE 6683	Mitsubishi- FE 85 - Kamyon-2011-Fen İşl
141	35 KHD 70	BMC-Fth.170x25-Damp.Kamy-1996-Tem.İşl.
H-ÖZEL EKİPMANLI KAMYONLAR		
142	35 KHE 13	BMC-Fatih145x22-Bom Kamy-1996-Fen.İşl.
143	35 AE 5227	BMC-Fatih 180x25-Kont. Yık.K-2008-Tem İşl.
144	35 KJB 76	BMC-Fatih 180x25-Yol Süp.Kamy-2007-Tem İşl.
145	35 AC 8520	FORD -CCK 1 - Römork Çekici - 2011- Fen İşl.
146	35 AT 7937	STAR-STR-Damperli Kasa Yarı Römork-2011-Fen İşl.
147	35 AY 0863	LOW-BED-ÖZ 40-Yarı Römork Açık Kasa-2011-Fen İşl.
148	35 AY 1762	FORD - CKL 1-Kamyon Vinçli- 2011 - Fen işleri
149	35 AY 1763	FORD - CKK 1-Kmyn Hidrolik Platf.- 2011 - Fen işleri
150	35 KDB 16	IVECO-65.9-Oto kurtarıcı-2002-Fen İşl.
151	35 AT 5048	FORD-FED6-AKS-Kurtarıcı-2012

J- İŞ MAKİNALARI		
152	34 BU 2154	Caterpillar 140H - Greyder -2007-Fen İşleri
153	35 GGG 02	Liebherr A902-Las.Ekskavatör-1997-Fen İşl.
154	34 FA 3391	CaterpillarM318C-Lastikli Eks-2007-Fenİş.
155	35 GGG 03-K1	Hidromek -Beko HMK 100S-1993-Fen İşl.
156	35 GGG 01-K2	Hidromek -Beko HMK 100 S-1994-Fen İşl.
157	2006 -1-Kepece	Hidromek -Beko HMK 102 S-2006-Fen İşl.
158	2006 -2 Kepece	Hidromek -Beko HMK 102 S-2007-Fen İşl.
159	CAT- I -1092	Caterpillar 434 E -Kepece-2009-Fen İşleri
160	CAT-II-1095	Caterpillar 434 E -Kepece-2009-Fen İşleri
161	3500000	JCB 436ZX-Yükl.Loder Kepece-2005-Fen İ.
162	34 07 21190	JCB-1CX-Kanal Kazıcı ve Yük.-2007-Fen
163	34 07 21202	Komatsu FG 30 T-14-Forklift-200.-Fen İşl.
164	35 86 322	Bomag BW160-Büyük Silindir-1986-Fen İşl.
165	Orta Silindir-1	Katmerciler-1993-Fen İşleri
166	Yol Süpürme 1	Müsan-2006-Tem. İşleri
167	Yol Süpürme 2	Müsan-2006-Tem. İşleri
168	Silindir-BLIER2	Bomag BW161 Çift Tabur Tandem Silind.-2011 Fen İşl.
169	35 YKT 01	JAY06865-246C Mini Yükleyici-2012 Fen İşl.
170	35 YKT 02	JAY06877-246C Mini Yükleyici-2012 Fen İşl.
171	35 YKT 03	432F Kazıcı Yükleyici-2012 Fen İşl.
172	EKS-0641	CAT-M318 D-Ekskavatör-2012
173	YOL SÜPÜRGE	RAVO 540 STH-VAKUMLU YOL SÜPÜR.ARACI-2012- Fen İşl.
K - TRAKTÖRLER:		
174	1981-001	FIAT 70-56-Traktör-1981
175	35 CDR 12	FIAT 80-66-Traktör-1994-Kepece Aksamlı
176	35 AV 3640	New Holland- 80-66-Traktör-2001
177	1980-001	BMC-Leyland-Traktör-180-Sasalı
178	1982-001	Stayer-Traktör-1982-Sasalı
179	35 AU 117	Massey Ferguson-Traktör-1963 -Fen İşl.
180	35 AT 6017	New Holland-TD 90 D-Kabinli-2012
L – ÇOK AMAÇLI MAKİNALAR		
181	Romörk	2 Tekerlekli Romörk Damperli-Sasalı
182	Romörk	4 Tekerlekli Romörk Damperli-Sasalı
183	Romörk	4 Tekerlekli Romörk Cenaze Yık.-Sasalı
184	Şarj Aleti	Soyberg-100 Voltluk- Sasalı Birimi
185	Hava Komp. 1	Atlas Copco XAS85 -1985-Fen İşleri
186	Hava Komp. 2	Lupamat -2005 -Şantiye Oto Lastikhane
187	Hava Komp. 3	MKE- KOMPRESÖR
188	Hava Komp. 4	Jenbach
189	Hava Komp. 5	MAKSAŞ-LKD62-553A-Tem.İşl.Kaynak
190	Hava Komp. 6	Berrak 1 -Sasalı Birimi
191	Hava Komp. 7	Berrak 2 -Sasalı Birimi
192	Motopomp 1	ANTOR-Lombardini-2009-Fen İşleri
193	Motopomp 2	KAMA Reis-KDP40E -Diesel Pump-Fen İşl.
194	Motopomp 3	KAMA Reis-KDP40E -Diesel Pump Fen İşl.
195	Motopomp 4	
196	Santrafuj Pomp	Volt Elektrik-Su Tanker doldurmak için-S.
197	Yıkama Mak. 1	NOBİLİ- 2008- Şantiye Araç Yıkama
198	Yıkama Mak. 2	ROTTEST-Şantiye Oto Tamirhane
199	Yıkama Mak. 3	ROTTEST-Şantiye Oto Tamirhane
200	Yıkama Mak. 4	ROTTEST-380 Volt-Sasalı Birimi
201	Gazaltı Kayn. 1	Oerlikon SD12 GKM500-TS47S-Tem.İşl.K
202	Gazaltı Kayn. 2	Magnaweld GKM350-TS43-Tem.İşl.Kayn.
203	Jenaratör 1	Honda-2009-Oto Kaynakhane- Fen İşleri
204	Jenaratör 2	RUGGERINI RV 270
205	Jenaratör	Aksa 7 Kw -Sasalı Birimi
206	Elkt.Kayn.Mk1	Küçük Elektrik Kaynak Makinası-Sasalı
207	Elkt.Kayn.Mk2	Büyük Elektrik Kaynak Makinası-Sasalı
208	Ağaç Kes. Mot.	MS 660 -Sasalı Birimi
209	Mot.Testere -1	MS 250 -STIHL-Park Bahçeler Müd.
210	Mot.Testere -2	MS 250 -STIHL-Park Bahçeler Müd.
211	Mot.Testere -3	MS 381 -STIHL-Park Bahçeler Müd.
212	Çim Biç.Mak-1	EFCO-AR53PBX-6Hp.İtmeli-Park Bahç.

213	Çim Biç.Mak-2	EFCO-AR53PBX-6Hp.İtmeli-Park Bahç.
214	Çim Biç.Mak-3	EFCO-AR53PBX-6Hp.İtmeli-Park Bahç.
215	Çim Biç.Mak-4	EFCO-AR53PBX-6Hp.İtmeli-Park Bahç.
216	Çim Biç.Mak-5	EFCO-AR53TBX-6Hp.Şanzımanlı-Park B.
217	su pompası 1	SNT 150-200 -2010-sn:1012023
218	su pompası 2	
219	Çim Biç.Mak-8	Kastor 1 - Sasalı Birimi
220	Çim Biç.Mak-9	Kastor 2 - Sasalı Birimi
221	İlaçlama Mak 1	Vanguard-2005-Temizlik İşleri Müd.
222	İlaçlama Mak 2	İl Star 1 -Brigs Motor-Temizlik İşleri Müd.
223	İlaçlama Mak 3	İl Star 2 -Brigs Motor-Temizlik İşleri Müd.
224	İlaçlama Mak 4	Honda - Temizlik İşleri Müdürlüğü Müd.
225	İlaçlama Mak 5	Kohler- Temizlik İşleri Müdürlüğü Müd.
226	İlaçlama Mak 6	Parlayan- İlaçlama Makinası-Sasalı
227	İlaçlama Mak 7	ULV İlaçlama Makinası-Sasalı Birimi
228	Sabit Taş.Mak1	BOSCH – GSM 175-Tem.İşl.Kaynakthane
229	Sabit Taş.Mak2	BOSCH – GSM 200-Tem.İşl.Kaynakthane
230	Sabit Taş.Mak3	BOSCH – GSM 200/D-Tem.İşl.Kaynakhan
231	Taşlama Mak1	(Küçük)BOSCH-GWS 7-11S-Tem.İşl.Kyn.
232	Taşlama Mak2	(Büyük)BOSCH-GSM24-180H Tem.İşl.Ky
233	Daire TestrMak	GÜRİŞ – 10 Hp.- Temizlik İşl.Kaynakthane
234	Boyama Mak.	(Sanayi Tipi)AONI-K500-Tem.İşl.Kaynhn.
235	El Silindiri 1	Bomag- Fen İşleri
236	El Silindiri 2	Bomag - BMMBW 65 H Vibrasyonlu El silindiri - 2011
237	Asfalt Kesme Mak.	Palme PD10B Honda GX390 - 13 Hp-2007 Fen İşl.
238	Yaprak Top. 1	Hidrostatik Yürüyüştü Yaprak Toplama makinası - 2011
239	Yaprak Top. 2	Hidrostatik Yürüyüştü Yaprak Toplama makinası - 2011
240	Hava Komp.8	Atlas Copco XAS47 DD-2012
241	Kırıcı Tabanca	TEX P 60 S
242	Çapa Mak.	
YENİ ALINAN ARAÇLAR		
212	35 KA 8281	Ford Transit
213	35 KA 8279	Ford Transit
214	35 KA 8284	Ford Transit
215		M318C Lastikli Eskavatör
216		432F Kazıcı Yükleyici
217		246C Mini Yükleyici

3. Taşınmazlar :

Hizmet Binaları :

- Anadolu Caddesi üzerinde bulunan, Belediye İş Merkezi'nin 3.katında Temizlik İşleri Müdürlüğü, Zabıta Müdürlüğü ve Kültür Müdürlüğü hizmet vermektedir.
- İl Özel İdaresi ile takas işlemlerinin gerçekleştirilerek kazandırdığımız 22173 ada 1 parselde kayıtlı taşınmaz üzerinde bulunan 2.,3.,4.,5.,6.,7. ve 8. katlarda yeni Hizmet Binamızda hizmet vermeğe devam etmekteyiz.
- Çarşı içi, 8001 Sokakta bulunan bina Zabıta Karakolu Binası,
- Atatürk Organize Bölge Müdürlüğü yakınında bulunan şantiye binası,
- Evka-2 Mahallesi, Şehit Ahmet Ay parkında bulunan Hizmet Binası,
- Evka-2 Mahalle Kütüphanesi,
- Sağlık İşleri Müdürlüğü (Mülkiyeti Büyükşehir Belediyesinin, Kullanım Hakkı Belediyemizin)
- Veterinerlik Binası,

- Çağdaş Mahallesi Muhtarlık Binası,
- K.Çiğli Mahallesi Muhtarlık Binası,
- Şirin tepe Mahallesi Muhtarlık Binası,
- Evka-6 Mahallesi Muhtarlık Binası,
- Uğur Mumcu Mahallesi Muhtarlık Binası,
- Harmandalı Birim Müdürlüğü Hizmet Binası,
- Sasalı Birim Müdürlüğü Hizmet Binası,
- Kaklıç Birim Müdürlüğü Hizmet Binası.

D- TEMEL POLİTİKALAR VE ÖNCELİKLER

- Yaşam kalitesi yüksek, ilçedeki insanların huzur ve sevgi içerisinde yaşadığı, çevresel ve toplumsal kirlenmeden etkilenmemiş, değişim ve gelişime açık katılımcı birlikte yönetme anlayışı ile yönetilen çağdaş bir Çiğli yaratmak.
- Belediyecilik hizmetlerinin en üst düzeye taşındığı, insan odaklı projeler uygulanarak daha verimli daha iyi hizmet sunabilmek.
- Bilgi donanımlı, güler yüzlü çalışanlarımızla halkla daha iyi iletişim kurabilmek.
- Tüm Belediye çalışanları olarak varlık sebebimiz Çiğli halkının daha güzel, modern ve gelişmiş bir kentte yaşamasını sağlamak olduğu bilinci ile hizmet etmek.
- Hızla oluşabilecek ekonomik büyüme ve nüfus artışından etkilenmeyecek bir kent bilinci oluşturmak.
- Var olan düzenli kentsel yapıyı bozmadan çevreye saygılı yapılaşmayı gerçekleştirmek.
- Çalışmalarımızın her aşamasında açık ve şeffaf olarak; her zaman hesap verebilir ve dürüst yönetim anlayışından ayrılmadan halkın katılımının sağlandığı bir yönetim anlayışını gerçekleştirmek.
- Çiğlide yaşayan Halkımızın kültürel düzeyini yükseltici etkinlikler düzenlemek.
- Gençlerimizin eğitim kalitesinin yükselmesine katkı sağlamak.
- Modern bir kentte yaşamının gerekliliği olan sosyal yapıları yapmak veya yapılmasını için teşvik etmek.
- Yapılan tüm hizmetlerin halka anlatılabilmesi ve halkında yapılan hizmetlerle ilgili memnuniyetini ve yönetimden beklentilerinin saptanabilmesi için Belediye ile halk arasında güçlü bir iletişim mekanizması oluşturmak.
- Kalite yönetim sisteminin sürekli iyileştirilerek sürdürülebilir hale getirmek.

E- FAALİYETLERE İLİŞKİN BİLGİ VE DEĞERLENDİRMELER

Stratejik planda öngörülen 205 faaliyet/projeden bu performans programı döneminde 130 faaliyet/proje değerlendirilmiştir. Ayrıca bazı faaliyet ve projeler birimlerin yönetim hizmetleri kapsamında değerlendirileceğinden performans tablosu oluşturulmamıştır.

Söz konusu faaliyet ve projelere ilişkin parasal değerler hizmet tanımı, faaliyet-proje ve birimlerle ilişkilendirilerek tablo halinde sunulmuştur.

Çiğlinin birçok alandaki hizmetlere ilişkin ihtiyaçlarının çokluğu ortadadır. Bu nedenle stratejik planda söz konusu edilen faaliyet ve projelerin önemli bir bölümü program döneminde değerlendirilmiştir.

Faaliyet ve projelerin bir bölümünün Belediye olanaklarıyla, bir bölümünün de ihale yoluyla gerçekleştirilmesi düşünülmüştür.

II- PERFORMANS BİLGİLERİ

A. STRATEJİK AMAÇ VE HEDEFLERE İLİŞKİN BİLGİLER

1. Öncelikli Stratejik Amaç ve Hedefler

Programın Stratejik Amaç ve Stratejik Hedeflere ilişkin öngörülen parasal değerleri aşağıdaki tabloda belirtilmiştir.

İDARİ PERFORMANS PROGRAMI

İDARE	ÇİĞLİ BELEDİYESİ	BÜTÇE YILI:2014
STRATEJİK AMAÇLAR/HEDEFLER	STRATEJİK TANIM	PERFORMANS MİKTARI
STRATEJİK AMAÇ 1	KURUMUN ETKİN, VERİMLİ VE KALİTELİ HİZMET ÜRETİMİ İÇİN DAHA GÜÇLÜ BİR KURUMSAL YAPININ OLUŞTURULMASI	42.913.273,32
STRATEJİK HEDEF 1.1	KURUMSAL İLETİŞİM VE KURUM KÜLTÜRÜNÜ GELİŞTİRMEK.	33.592.175,40
STRATEJİK HEDEF 1.2	KURUM PERSONELİNİN NİTELİKLERİNİN GELİŞTİRİLMESİ.	50.000,00
STRATEJİK HEDEF 1.3	KURUMSAL TEKNOLOJİ DÜZEYİNİN ARTTIRILMASI VE HİZMET SUNUMUNDA TEKNOLOJİDEN FAYDANILMASI.	624.002,00
STRATEJİK HEDEF 1.4	BELEDİYENİN OLUŞTURULAN GÜÇLÜ MALİ YAPISININ SÜREKLİLİĞİNİN SAĞLANMASI.	404.100,00
STRATEJİK HEDEF 1.5	BELEDİYEMİZDE GERÇEKLEŞEN HER TÜRLÜ İŞ VE İŞLEMLERİN YASALARA UYGUNLUĞUNU DENETLEMEK.	-
STRATEJİK HEDEF 1.6	BELEDİYE HİZMETLERİNİN SUNUMUNDA GEREKLİ HER TÜRLÜ DESTEK HİZMETLERİNİ SAĞLAMAK.	7.066.995,92
STRATEJİK HEDEF 1.7	ÇİĞLİ İLÇESİ HALKI VE KURUMLARLA GÜÇLÜ İLETİŞİM KURMAK.	1.176.000,00
STRATEJİK AMAÇ 2	SAĞLIKLI, YAŞAM KALİTESİ YÜKSEK, YAŞANILABİLİR VE TEMİZ BİR ÇEVRE OLUŞTURMAK	62.405.832,00

STRATEJİK HEDEF 2.1	ÇEVREMİZİ KORUMA BİLİNCİNİN ARTTIRILMASI AMACIYLA ÇALIŞMALAR YAPILACAKTIR.	515.000,00
STRATEJİK HEDEF 2.2	ÇEVRE SAĞLIĞI VE KENTSEL KİRLİLİĞİ ÖNLEYİCİ ÇALIŞMALAR YAPILMASI.	35.618.500,00
STRATEJİK HEDEF 2.3	ZARARLI HAŞERELERE KARŞI ÇEVREYİ KORUYUCU FAALİYETLERİN ARTTIRILMASI.	345.832,00
STRATEJİK HEDEF 2.4	İLÇEMİZDEKİ MEVCUT YEŞİL ALANLAR KORUNUP, YENİ YEŞİL ALANLAR O.LUŞTURULARAK DAHA YAŞANABİLİR BİR KENT YARATMAK	25.926.500,00
STRATEJİK AMAÇ 3	TOPLUM SAĞLIĞI KORUMAK, SAĞLIKLI VE BİLİNÇLİ NESİLLER YETİŞTİRMEK	2.055.000,00
STRATEJİK HEDEF 3.1	HALKIMIZA VERİLEBİLECEK SAĞLIK HİZMETLERİNİN ARTTIRILACAKTIR.	279.000,00
STRATEJİK HEDEF 3.2	İLÇEMİZDEKİ İŞLETMELERİN ÇEVRE VE İNSAN SAĞLIĞINA UYGUN OLARAK ÇALIŞMALARININ SAĞLANMASI.	215.000,00
STRATEJİK HEDEF 3.3	ÇEVRE VE İNSAN SAĞLIĞINI KORUMAK AMACIYLA SAĞLIKLI VE KONTROLLÜ BİR HAYVAN POPÜLASYONU OLUŞTURMAK.	1.561.000,00
STRATEJİK AMAÇ 4	KENTSEL YAŞAM KALİTESİNİ ARTTIRMAYA YÖNELİK ALTYAPI UYGULAMALARINI ARTTIRMAK	4.000.000,00
STRATEJİK HEDEF 4.1	ALT YAPI TESİSLERİNİ YENİLEMEK VE İHTİYACI OLDUĞU TESPİT EDİLEN YERLERE YENİ ALTYAPI ÇALIŞMALARINI YAPMAK.	4.000.000,00
STRATEJİK AMAÇ 5	ÇAĞDAŞ BİR İLÇE YARATMAK İÇİN PLANLI YAPILAŞMA, KENTSEL DÖNÜŞÜM VE TASARIM ÇALIŞMALARININ HIZLANDIRILMASI	2.940.000,00
STRATEJİK HEDEF 5.1	BELEDİYEMİZ SINIRLARI İÇERİSİNDE BULUNAN YERLEŞİM ALANLARINDA İLGİLİ KANUN VE YÖNETMELİKLER İLE FEN, SAĞLIK VE ÇEVRE KOŞULLARINA UYGUN, SAĞLIKLI VE GÜVENLİ YAPILAŞMAYI SAĞLAMAK.	2.940.000,00
STRATEJİK AMAÇ 6	SPOR ALANLARINI SAYI VE KALİTE OLARAK ARTTIRARAK, ALTERNATİF SPOR OLANAKLARI OLUŞTURARAK İLÇE HALKIMIZIN SAĞLIKLI YAŞAM İÇİN DAHA FAZLA SPOR YAPMALARINI SAĞLAMAK	5.630.000,00
STRATEJİK HEDEF 6.1	SPORTİF FAALİYETLERİN İLÇEMİZİN HER ALANINA YAYILMASI İÇİN SPOR TESİSLERİ YAPMAK VE SPORTİF ETKİNLİKLERİN SAYISINI ARTTIRMAK.	5.630.000,00
STRATEJİK AMAÇ 7	ÇİĞLİNİN EKONOMİK OLARAK GÜÇLENMESİ İÇİN ÇALIŞMALAR YAPARAK İLÇEDE REFAH DÜZEYİNİ ARTTIRMAK	657.500,00
STRATEJİK HEDEF 7.1	İLÇENİN EKONOMİSİNE ETKEN OLAN SANAYİ, TARIM VE TURİZM KONULARINDA YATIRIMLARIN YÖNLENDİRİLMESİ VE TEŞVİK EDİLMESİ ÇALIŞMALARINI YAPMAK.	657.500,00
STRATEJİK AMAÇ 8	ÇİĞLİ HALKININ KÜLTÜREL VE SANATSAL ETKİNLİKLERLE BULUŞMASINI VE BUNUNLA BİRLİKTE KENTLİLİK BİLİNCİNİN ARTMASINI SAĞLAMAK	3.610.000,00
STRATEJİK HEDEF 8.1	KÜLTÜR VE SANATSAL FAALİYETLERİ İLÇEMİZİN TÜMÜNE YAYMAYA YÖNELİK TESİSLERİN VE ETKİNLİKLERİN YAPILMASI.	3.610.000,00
STRATEJİK AMAÇ 9	ÇİĞLİ HALKINA KENT KÜLTÜRÜ VE İLÇEMİZİ SAHİPLENME BİLİNCİ AŞILAMA ÇALIŞMALARINI YAPARAK, GÖNÜLLÜ KATILIMLARINI SAĞLAYARAK SOSYAL DAYANIŞMA VE YARDIMLAŞMA BİLİNCİNİ GELİŞTİRMEK.	5.100.000,00
STRATEJİK HEDEF 9.1	ÇİĞLİ HALKININ TEMEL İNSANI VE SOSYAL İHTİYAÇLARINI KARŞILAMAK.	5.100.000,00

2. Uygulanan Projeler, Hedefler ve Sapmalar:

İdare Performans Programında idarenin program dönemine ilişkin performans hedef ve göstergeleri, hedeflere ulaşmak için yürütülen faaliyet/projeler ile kaynak ihtiyaçlarının temini, idareye ilişkin bilgiler ve Performans Programı Yönetmeliğindeki hesaplama standartlarına uygun olarak idarenin kendi bünyesinde değerlendirilmiştir.

İdarede uygulanan Performans Programı neticesinde belirlenen Faaliyet/Projeler ve bunlara ait kaynak ihtiyaçları İdarenin öz kaynaklarından karşılanarak, yatırımların hizmete sunulması gerçekleştirilecek, süregelen faaliyet/projelere ise yıllara paylaştırılmış olarak Belediyenin olanakları ile devam edilecektir.

B. PERFORMANS TABLOSU:

Belediyemiz planları, programları, ilgili mevzuat ve benimsenen temel ilkeler çerçevesinde geleceğe ilişkin misyon ve vizyonlarını oluşturmak, stratejik amaçlar ve ölçülebilir hedefler saptamak, performanslarını önceden belirlenmiş olan göstergeler doğrultusunda ölçmek ve bu sürecin izleme ve değerlendirmesini yapmak amacıyla katılımcı yöntemlerle hizmet sunumunu gerçekleştirmektedir. Belediye hizmetlerinin istenilen düzeyde ve kalitede sunulabilmesi için hazırlanan bütçe ile program ve proje bazında kaynak tahsislerini; hazırlanan stratejik plana uygun, yıllık amaç ve hedeflere ulaşmak amaçlanmaktadır.

Belediye bütçesi, hazırlanırken stratejik planlanın da yer alan misyon, vizyon, stratejik amaç ve hedeflerle uyumlu ve performans esasına dayalı olarak hazırlanmıştır ve performans göstergelerine uygunluğu ile birlikte uygulanmaktadır.

C. BİRİMLERİN PERFORMANS VE BÜTÇE TEKLİFLERİ:

Çiğli Belediyesinin misyonu, ilgili yasaların öngördüğü tanımlar çerçevesinde, “Çiğli Halkının refah ve yaşam kalitesini sürekli arttırarak, yerel hizmetleri yerine getirmede çağdaş, katılımcı, saydam, değişimci ve eşitlikçi bir anlayışla hareket eden sürdürülebilir, insan odaklı, hızlı ve kent kimliğine uygun olarak hizmet sunmaktır.” olarak belirlenmiştir. Vizyon ise, bu misyonu yerine getirirken kurum olarak, hangi anlayış, davranış ve ilkelerle hareket edileceğinin özetidir.

Belediyemizde, yukarıda sözü edilen vizyon ile misyonumuzu gerçekleştiren hizmet birimleri ve bu birimlerin hizmetlerini yerine getirmesi için çalışan destek birimleri vardır. Gerçekte bu destek birimlerinin varlığı ve performansı halkı ilgilendirmemektedir. Belediyemizdeki birimlerin çalışmalarını halkla ilgileri bakımından ayırmak ve yapılan hizmetlerin daha doğru ölçülebilir ve maliyetlendirilebilir olması bakımından, ayrı olarak değerlendirmenin doğru olacağı inancıyla, faaliyet ve projelerden doğrudan halka yansıyanların asıl olduğu, bu bakımdan Belediyemizdeki tüm harcamaların halka yansıyan hizmetlere yayılması ve bu hizmetlerin maliyetlendirilmesi ölçü olarak kabul edilmiştir. Bu kabulden hareketle, Belediyemizdeki destek birimlerinin harcamaları çalışma tarzlarına göre oranlanarak hizmet birimlerine yayılmıştır.

Bu tanımlara bağlı olarak belediyemizdeki; Fen İşleri Müdürlüğü, Temizlik İşleri Müdürlüğü, Park ve Bahçeler Müdürlüğü, İmar Müdürlüğü, Sağlık İşleri Müdürlüğü, Veteriner İşleri Müdürlüğü, Kültür ve Sosyal İşler Müdürlüğü, Basın Yayın ve Halkla İlişkiler Müdürlüğü, Emlak ve İstimlak Müdürlüğü, Zabıta Müdürlüğü hizmet birimleri olarak, Özel Kalem Müdürlüğü, İnsan Kaynakları ve Eğitim Müdürlüğü, Hukuk İşleri Müdürlüğü, Yazı İşleri Müdürlüğü, Mali Hizmetler Müdürlüğü, Destek Hizmetler Müdürlüğü, Ruhsat ve Denetim Müdürlüğü, Teftiş Kurulu Müdürlüğü de destek birimleri olarak değerlendirilmiştir.

2014 Mali Yılı İdari Performans Programında Birimlerin bütçeleri tablodaki gibi oluşturulmuştur:

BİRİMLERİN BÜTÇE TEKLİFLERİ

HARCAMA BİRİMLERİ	PERFORMANS	BÜTÇE
	2014	2014
Özel Kalem Müdürlüğü	6.720.181,83	6.720.181,83
Yazı İşleri Müdürlüğü	838.700,00	838.700,00
Fen İşleri Müdürlüğü	27.164.535,10	27.164.535,10
Mali Hizmetler Müdürlüğü	6.208.556,19	19.139.716,72
İmar ve Şehircilik Müdürlüğü	1.323.801,00	1.323.801,00
Emlak ve İstimlak Müdürlüğü	1.604.100,00	1.604.100,00
Zabıta Müdürlüğü	2.736.173,56	2.736.173,56

Park ve Bahçeler Müdürlüğü	28.379.736,74	28.379.736,74
Sağlık İşleri Müdürlüğü	629.599,44	629.599,44
Kültür ve Sosyal İşler Müdürlüğü	2.132.550,00	2.132.550,00
Temizlik İşleri Müdürlüğü	38.741.175,07	38.741.175,07
Ruhsat ve Denetim Müdürlüğü	421.298,08	421.298,08
Veteriner İşleri Müdürlüğü	526.088,00	526.088,00
Hukuk İşleri Müdürlüğü	656.708,60	656.708,60
Basın Yayın ve Halkla İlişkiler Müdürlüğü	1.305.300,00	1.305.300,00
İnsan Kaynakları ve Eğitim Müdürlüğü	1.421.800,00	1.421.800,00
Destek Hizmetleri Müdürlüğü	8.501.301,71	8.501.301,71
TOPLAM	129.311.605,32	142.242.765,85

İDARE PERFORMANS PROGRAMI

BÜTÇE YILI	2014
İDARE ADI	ÇİĞLİ BELEDİYESİ

		2014	2015
STRATEJİK AMAÇ 1	KURUMUN ETKİN, VERİMLİ VE KALİTELİ HİZMET ÜRETİMİ İÇİN DAHA GÜÇLÜ BİR KURUMSAL YAPININ OLUŞTURULMASI	42.913.273,32	
STRATEJİK HEDEF 1.1	KURUMSAL İLETİŞİM VE KURUM KÜLTÜRÜNÜ GELİŞTİRMEK	33.592.175,40	
TANIMLAR		HEDEF	
Performans Hedefi 1.1.1.	Belediye Çalışanları Arasında İletişimin Arttırılması		
Performans Göstergeleri	Toplantı sayısı/yıl		
TOPLAM MALİ KAYNAK İHTİYACI			
HARCAMA BİRİMİ: İnsan Kaynakları ve Eğitim Müdürlüğü			
Faaliyet/ Proje No:	Faaliyet / Proje Tanımı		
1.1.1.1.	Birimler arası koordinasyon toplantıları yapılacaktır.		
1.1.1.2.	Üst yönetim-personel arasında görüşme kolaylığı sağlanarak, görüşme sıklığı arttırılacaktır.		
Performans Hedefi 1.1.2.	Belediye Personelinin Çalışma Verimliliğinin Arttırılması		
Performans Göstergeleri	Toplantı sayısı/yıl		
	Aktivite sayısı/yıl		
	Verilen ödül sayısı/yıl		
	Tarama sayısı/yıl		
TOPLAM MALİ KAYNAK İHTİYACI		80.000,00	
HARCAMA BİRİMİ: İnsan Kaynakları ve Eğitim Müdürlüğü			
Faaliyet/ Proje No:	Faaliyet / Proje Tanımı		
1.1.2.1.	Belediyemiz çalışanları için memnuniyet anketi yapılacaktır	5.000,00	

1.1.2.2.	Belediye personelinin katılımıyla sosyal aktiviteler düzenlenecektir.	10.000,00	
1.1.2.3.	Başarılı personelin yasalar çerçevesinde ödüllendirilmesi sağlanacaktır.	35.000,00	
HARCAMA BİRİMİ: İnsan Kaynakları ve Eğitim Müdürlüğü ile Sağlık İşleri Müdürlüğü			
1.1.2.4.	Personele düzenli sağlık taraması yaptırılacaktır.	30.000,00	
Performans Hedefi 1.1.3.	Harcama Birimleri Çağdaş, Üretken ve Verimli Bir Anlayışla Hizmet Üreteceklerdir.		
Performans Göstergeleri	Gelen giden evrak sayısı		
	Yapılan işlem sayısı		
TOPLAM MALİ KAYNAK İHTİYACI		33.512.175,40	
HARCAMA BİRİMİ: Özel Kalem Müdürlüğü Yönetim Hizmetleri			
Faaliyet/ Proje No:	Faaliyet / Proje Tanımı		
1.1.3.1.	Özel Kalem Müdürlüğü Yönetim Hizmetleri	3.811.681,83	
HARCAMA BİRİMİ: Yazı İşleri Müdürlüğü Yönetim Hizmetleri			
Faaliyet/ Proje No:	Faaliyet / Proje Tanımı		
1.1.3.2.	Yazı İşleri Müdürlüğü Yönetim Hizmetleri	838.700,00	
HARCAMA BİRİMİ: Fen İşleri Müdürlüğü Yönetim Hizmetleri			
Faaliyet/ Proje No:	Faaliyet / Proje Tanımı		
1.1.3.3.	Fen İşleri Müdürlüğü Yönetim Hizmetleri	6.979.535,10	
HARCAMA BİRİMİ: Mali Hizmetler Müdürlüğü Yönetim Hizmetleri			
Faaliyet/ Proje No:	Faaliyet / Proje Tanımı		
1.1.3.4.	Mali Hizmetler Müdürlüğü Yönetim Hizmetleri	6.208.556,19	
HARCAMA BİRİMİ: İmar ve Şehircilik Müdürlüğü Yönetim Hizmetleri			
Faaliyet/ Proje No:	Faaliyet / Proje Tanımı		
1.1.3.5.	İmar ve Şehircilik Müdürlüğü Yönetim Hizmetleri	938.801,00	
HARCAMA BİRİMİ: Emlak ve İstimlak Müdürlüğü Yönetim Hizmetleri			
Faaliyet/ Proje No:	Faaliyet / Proje Tanımı		
1.1.3.6.	Emlak ve İstimlak Müdürlüğü Yönetim Hizmetleri	200.000,00	
HARCAMA BİRİMİ: Zabıta Müdürlüğü Yönetim Hizmetleri			
Faaliyet/ Proje No:	Faaliyet / Proje Tanımı		
1.1.3.7.	Zabıta Müdürlüğü Yönetim Hizmetleri	2.601.173,56	

HARCAMA BİRİMİ: Park ve Bahçeler Müdürlüğü Yönetim Hizmetleri			
Faaliyet/ Proje No:	Faaliyet / Proje Tanımı		
1.1.3.8.	Park ve Bahçeler Müdürlüğü Yönetim Hizmetleri	3.823.236,74	
HARCAMA BİRİMİ: Sağlık İşleri Müdürlüğü Yönetim Hizmetleri			
Faaliyet/ Proje No:	Faaliyet / Proje Tanımı		
1.1.3.9.	Sağlık İşleri Müdürlüğü Yönetim Hizmetleri	541.599,44	
HARCAMA BİRİMİ: Kültür ve Sosyal İşler Müdürlüğü Yönetim Hizmetleri			
Faaliyet/ Proje No:	Faaliyet / Proje Tanımı		
1.1.3.10.	Kültür ve Sosyal İşler Müdürlüğü Yönetim Hizmetleri	1.142.550,00	
HARCAMA BİRİMİ: Temizlik İşleri Müdürlüğü Yönetim Hizmetleri			
Faaliyet/ Proje No:	Faaliyet / Proje Tanımı		
1.1.3.11.	Temizlik İşleri Müdürlüğü Yönetim Hizmetleri	2.986.843,07	
HARCAMA BİRİMİ: Ruhsat ve Denetim Müdürlüğü Yönetim Hizmetleri			
Faaliyet/ Proje No:	Faaliyet / Proje Tanımı		
1.1.3.12.	Ruhsat ve Denetim Müdürlüğü Yönetim Hizmetleri	371.298,08	
HARCAMA BİRİMİ: Veteriner İşleri Müdürlüğü Yönetim Hizmetleri			
Faaliyet/ Proje No:	Faaliyet / Proje Tanımı		
1.1.3.13.	Veteriner İşleri Müdürlüğü Yönetim Hizmetleri	395.088,00	
HARCAMA BİRİMİ: Hukuk İşleri Müdürlüğü Yönetim Hizmetleri			
Faaliyet/ Proje No:	Faaliyet / Proje Tanımı		
1.1.3.14.	Hukuk İşleri Müdürlüğü Yönetim Hizmetleri	656.708,60	
HARCAMA BİRİMİ: Basın Yayın ve Halkla İlişkiler Müdürlüğü Yönetim Hizmetleri			
Faaliyet/ Proje No:	Faaliyet / Proje Tanımı		
1.1.3.15.	Basın Yayın ve Halkla İlişkiler Müdürlüğü Yönetim Hizmetleri	247.300,00	
HARCAMA BİRİMİ: İnsan Kaynakları ve Eğitim Müdürlüğü Yönetim Hizmetleri			
Faaliyet/ Proje No:	Faaliyet / Proje Tanımı		
1.1.3.16.	İnsan Kaynakları ve Eğitim Müdürlüğü Yönetim Hizmetleri	1.306.800,00	
HARCAMA BİRİMİ: Destek Hizmetler Müdürlüğü Yönetim Hizmetleri			
Faaliyet/ Proje No:	Faaliyet / Proje Tanımı		
1.1.3.17.	Destek Hizmetler Müdürlüğü Yönetim Hizmetleri	462.303,79	
STRATEJİK HEDEF 1.2	KURUM PERSONELİNİN	50.000,00	

		NİTELİKLERİNİN GELİŞTİRİLMESİ	
TANIMLAR		HEDEF	
Performans Hedefi 1.2.1.	Belediye Personelinin Mesleki Konularda Bilgi Eksiklikleri Giderilmesi		
Performans Göstergeleri	Seminer sayısı/yıl		
	Katılımcı sayısı/yıl		
	Destek olunan personel sayısı/yıl		
	İhtiyaç duyulan personel sayısı/yıl		
	Eğitimi verilen program sayısı/yıl		
	Katılımcı sayısı/yıl		
	Başarılı olan Belediye sayısı/yıl		
Yapılan görüşme sayısı/yıl			
TOPLAM MALİ KAYNAK İHTİYACI		15.000,00	
HARCAMA BİRİMİ: İnsan Kaynakları ve Eğitim Müdürlüğü			
Faaliyet/ Proje No:	Faaliyet / Proje Tanımı		
1.2.1.1.	Mesleki eğitim organizasyonları düzenlemek		
1.2.1.2.	Uygun görülen ve istekli olan personellere yabancı dil eğitimi verilecektir.		
HARCAMA BİRİMİ: Tüm Müdürlükler			
Faaliyet/ Proje No:	Faaliyet / Proje Tanımı		
1.2.1.3.	İhtiyaç duyulan nitelikli personel istihdamı arttırılacaktır.		
HARCAMA BİRİMİ: İnsan Kaynakları ve Eğitim Müdürlüğü			
Faaliyet/ Proje No:	Faaliyet / Proje Tanımı		
1.2.1.4.	Çağdaş Belediyecilik standartlarına ulaşmak için ilgili birimleri görevleri gereği ihtiyaç duydukları paket program eğitimlerini almaları sağlanacaktır.	15.000,00	
HARCAMA BİRİMİ: Özel Kalem Müdürlüğü			
Faaliyet/ Proje No:	Faaliyet / Proje Tanımı		
1.2.1.5.	Başarılı bulunan Belediye hizmet uygulamalarının yerinde görülmesi sağlanacaktır. Bu amaçla diğer Belediyelerle işbirliği sağlanacaktır.		

Performans Hedefi 1.2.2.	Belediye Personelinin İlgili Yasalar Hakkında Bilgi Eksiklikleri Giderilmesi		
Performans Göstergeleri	Seminer sayısı/yıl		
	Katılımcı sayısı/yıl		
	Yönetmelikler, genelgeler, tebliğler vb.sayısı		
	Süreklilik		
TOPLAM MALİ KAYNAK İHTİYACI		35.000,00	
HARCAMA BİRİMİ: İnsan Kaynakları ve Eğitim Müdürlüğü			
Faaliyet/ Proje No:	Faaliyet / Proje Tanımı		
1.2.2.1.	Misyonumuzla ilgili yasaların öğrenilmesi için eğitim seminerleri düzenlenecektir.	15.000,00	
1.2.2.4.	Birim amirleri ve yardımcılarına yönelik yöneticilik ve halkla ilişkiler eğitimi almaları sağlanacaktır.	10.000,00	
1.2.2.5.	Belediyenin tüm birimlerinin norm kadroya uygun yapılanması ve devamlılığı sağlanacaktır.		
HARCAMA BİRİMİ: İnsan Kaynakları ve Eğitim Müdürlüğü ve Yazı İşleri Müdürlüğü			
Faaliyet/ Proje No:	Faaliyet / Proje Tanımı		
1.2.2.2.	Kurum içi hizmet yönetmelikleri, genelgeler, tebliğler vb. takip edilerek ilgili birimlere iletilmesi sağlanacaktır.		
1.2.2.3.	Resmi yazışma kuralları ile ilgili eğitim seminerleri düzenlenecektir.	10.000,00	
STRATEJİK HEDEF 1.3	KURUMSAL TEKNOLOJİ DÜZEYİNİN ARTTIRILMASI VE HİZMET SUNUMUNDA TEKNOLOJİDEN FAYDANILMASI	624.002,00	
TANIMLAR		HEDEF	
Performans Hedefi 1.3.1.	Kurumsal Teknolojik Alt Yapının Güçlendirilmesi		
Performans Göstergeleri	Alınan donanım malzemeleri ve yazılım sayısı		
	Arşivlenmiş belge sayısı		
	Gerçekleşme oranı (%)		
	Yenilenen bilgisayar sayısı		

TOPLAM MALİ KAYNAK İHTİYACI		624.002,00	
HARCAMA BİRİMİ: Destek Hizmetler Müd. ve Mali Hiz. Müd.(Bilgi İşlem Servisi)			
Faaliyet/ Proje No:	Faaliyet / Proje Tanımı		
1.3.1.1.	Her türlü donanım ve yazılım ihtiyaçları giderilecektir.	204.002,00	
1.3.1.4.	Teknik olarak ömrünü dolduran bilgi işlem makinelerinin yenilenmesi sağlanacaktır.	420.000,00	
HARCAMA BİRİMİ: Mali Hiz. Müd.(Bilgi İşlem Servisi)			
Faaliyet/ Proje No:	Faaliyet / Proje Tanımı		
1.3.1.2.	Arşiv bilgilerinin bilgisayar ortamına aktarılması sağlanacaktır.		
HARCAMA BİRİMİ: Tüm Müdürlükler			
Faaliyet/ Proje No:	Faaliyet / Proje Tanımı		
1.3.1.3.	Harcama birimleri arasında internet yoluyla yazışma yapılarak zaman kaybı ve israfın önlenmesi sağlanacaktır.		
Performans Hedefi 1.3.2.	Belediye Hizmetlerinin Sunumunda Teknolojik Gelişmelerden Faydalanmak		
Performans Göstergeleri	Yapılan güncelleme sayısı		
	Güncellenen bilgi, duyuru ve belge sayısı		
	Web sayfası ziyaretçi sayısı		
TOPLAM MALİ KAYNAK İHTİYACI			
HARCAMA BİRİMİ: Mali Hiz. Müd.(Bilgi İşlem Servisi) ve Basın Yayın Halkla İlişk.Müd.			
Faaliyet/ Proje No:	Faaliyet / Proje Tanımı		
1.3.2.1.	Belediye hizmetlerinin internet üzerinden duyurulması ve tanıtılması amacıyla oluşturulan web sitesinin sürekli güncellenmesi sağlanacaktır.		
STRATEJİK HEDEF 1.4	BELEDİYENİN OLUŞTURULAN GÜÇLÜ MALİ YAPISININ SÜREKLİLİĞİNİN SAĞLANMASI	404.100,00	
TANIMLAR		HEDEF	
Performans Hedefi 1.4.1.	Belediyenin Mevcut Gelir Kaynaklarından Faydalanma Oranının Arttırılması		

Performans Göstergeleri	Tahsil edilen, ödenmeyen alacak oranı(%)		
	Tasarruf kalemlerinin sayısı		
	Tasarruf oranı		
	Vatandaşa ücretli verilen hizmetlerdeki artış oranı(%)		
	Verilen ruhsat sayısı		
	Güncelleme sayısı		
	Tahsilattaki artış oranı(%)		
	Tahsilat/Tahakkuk oranı(%)		
TOPLAM MALİ KAYNAK İHTİYACI			
HARCAMA BİRİMİ: Mali Hizmetler Müdürlüğü			
Faaliyet/ Proje No:	Faaliyet / Proje Tanımı		
1.4.1.1.	Vadesi geçmiş Belediye alacaklarının icra yoluyla tahsil edilmesine devam edilecektir.		
1.4.1.3.	Halka ücret karşılığı verilmesi gereken hizmetlerde kayıt dışılık önlenecektir.		
1.4.1.6.	Tahsilat miktarını arttırılmasına yönelik çalışmalar yapılmaya devam edilecektir.		
1.4.1.7.	Tahsilat/Tahakkuk oranının arttırılmasına yönelik çalışmalara devam edilecektir.		
HARCAMA BİRİMİ: Özel Kalem Müdürlüğü			
Faaliyet/ Proje No:	Faaliyet / Proje Tanımı		
1.4.1.2.	Belediye harcama birimlerinin muhtelif harcamalarında tasarrufa yönelik tedbirler alınacaktır.		
HARCAMA BİRİMİ: Ruhsat ve Denetim Müdürlüğü			
Faaliyet/ Proje No:	Faaliyet / Proje Tanımı		
1.4.1.4.	İşyeri denetimleri artırılarak ruhsatsız olanlar tespit edilecektir.		
HARCAMA BİRİMİ: Emlak ve İstimlak Müdürlüğü			
Faaliyet/ Proje No:	Faaliyet / Proje Tanımı		
1.4.1.5.	Tapu kayıt bilgileri sürekli güncellenerek değer tespitleri yapılacaktır.		
Performans Hedefi 1.4.2.	Yeni Gelir Kaynakları Yaratılması		

Performans Göstergeleri	İşletilen ya da kiraya verilen mülk sayısı		
	Elde edilen gelir miktarı		
	Takas ve tahsis işlemlerinin gerçekleştirilme sayısı		
	Elde edilen gelir miktarı		
TOPLAM MALİ KAYNAK İHTİYACI		404.100,00	
HARCAMA BİRİMİ: Emlak ve İstimlâk Müdürlüğü			
Faaliyet/ Proje No:	Faaliyet / Proje Tanımı		
1.4.2.1.	Sosyal tesis alanları, hobi bahçeleri, yüzme havuzları gibi alanlar oluşturulup halkın hizmetinde işletilerek ya da kiraya verilmesi yoluyla gelir elde edilmesi sağlanacaktır.		
1.4.2.2.	Diğer Kamu Kurum ve Kuruluşlarının mülkiyetinde bulunan gayrimenkuller ile Belediyemiz mülkiyetinde bulunan gayrimenkullerin yeni gelir kaynakları yaratılmasını sağlamak amacıyla imar planlarına uygun olarak kullanılmak üzere takas ve tahsis işlemlerinin yapılması sağlanacaktır.	404.100,00	
Performans Hedefi 1.4.3.	Pazaryerlerinin Düzeninin Sağlanması ve Denetimlerinin Arttırılması		
Performans Göstergeleri	Yeni vergilendirilen pazarcı sayısı		
	Kayıt altına alınan seyyar satıcı sayısı		
TOPLAM MALİ KAYNAK İHTİYACI			
HARCAMA BİRİMİ: Zabıta Müdürlüğü ve Mali Hizmetler Müd.(Gelir Servisi)			
Faaliyet/ Proje No:	Faaliyet / Proje Tanımı		
1.4.3.1.	Pazar esnafının oda kaydı ve vergilendirme işlemlerinin takibi sağlanacaktır.		
1.4.3.2.	Kaçak çalışan seyyar satıcılara Pazarlarda yer verilip kayıt altına alınmaları sağlanacaktır.		
Performans Hedefi 1.4.4.	Etkin borç yönetimi ve nakit yönetiminin sağlanması		

Performans Göstergeleri	Ödenme oranı		
	Nakit akım tablosu		
	Borçlanmanın miktarı(TL/yıl)		
TOPLAM MALİ KAYNAK İHTİYACI			
HARCAMA BİRİMİ: Mali Hizmetler Müdürlüğü			
Faaliyet/ Proje No:	Faaliyet / Proje Tanımı		
1.4.4.1.	Düzenli ve etkin bir borç ödeme planı oluşturulacaktır.		
1.4.4.2.	Etkin bir nakit akım tablosu oluşturulacak ve bu tablonun sürdürülebilirliği ve takibi devam edecektir, birimler arası koordinasyon sağlanacaktır.		
HARCAMA BİRİMİ: Tüm Müdürlükler			
Faaliyet/ Proje No:	Faaliyet / Proje Tanımı		
1.4.4.3.	Borçlanmanın sınırları belirlenecektir ve önceliklendirilmesine önem gösterilecektir.		
STRATEJİK HEDEF 1.5	BELEDİYEMİZDE GERÇEKLEŞEN HER TÜRLÜ İŞ VE İŞLEMLERİN YASALARA UYGUNLUĞUNU DENETLEMEK		
TANIMLAR		HEDEF	
Performans Hedefi 1.5.1.	Belediye Hizmetlerine ilişkin mevzuat takibi yapılması		
Performans Göstergeleri	Denetleme sayısı/yıl		
	İnternete bağlanan birim sayısı		
TOPLAM MALİ KAYNAK İHTİYACI			
HARCAMA BİRİMİ: İç Denetim Müdürlüğü			
Faaliyet/ Proje No:	Faaliyet / Proje Tanımı		
1.5.1.1.	Harcama birimlerinin periyodik olarak işleyişleri denetlenecektir.		
HARCAMA BİRİMİ: Mali Hiz. Müd.(Bilgi İşlem Servisi)			
Faaliyet/ Proje No:	Faaliyet / Proje Tanımı		
1.5.1.2.	Tüm birimlerin kanun, yönetmelik, genelge, duyurulara vb. internet ortamında anında ulaşılması sağlanacaktır.		
STRATEJİK HEDEF 1.6	BELEDİYE HİZMETLERİNİN SUNUMUNDA GEREKLİ HER TÜRLÜ DESTEK HİZMETLERİNİ SAĞLAMAK	7.066.995,92	

TANIMLAR		HEDEF	
Performans Hedefi 1.6.1.	Belediye Hizmetlerinin sunumunda gerekli her türlü mal, malzeme, makine ve teçhizatın mevzuata uygun olarak temin edilmesi		
Performans Göstergeleri	Yıllık ihtiyaç belirlenmesi		
	Alınan araç ve demirbaş malzemeleri sayısı/yıl		
TOPLAM MALİ KAYNAK İHTİYACI		2.486.959,64	
HARCAMA BİRİMİ: Destek Hizmetler Müdürlüğü			
Faaliyet/ Proje No:	Faaliyet / Proje Tanımı		
1.6.1.1.	Harcama birimlerinin yıllık kırtasiye ve diğer tüketim malzemeleri ihtiyaçlarının her bütçe yılı başında belirlenerek ilgili mevzuat uyarınca toplu alımları yapılacaktır.	1.855.214,47	
1.6.1.2.	Hizmetlerin aksamaması için ihtiyaç duyulan birimlere araç ve demirbaş malzemelerin temin edilmesi sağlanacaktır.	631.745,17	
Performans Hedefi 1.6.2.	İdari ve Mali İşlerin İyileştirilmesi		
Performans Göstergeleri	Hizmet alımı		
	İyileştirme çalışmaları		
	X-ray cihazı alımı		
	Karşılaşılan güvenlik güçlüğü oranı(%)		
	Yapılan tadilat ve tamirat sayısı		
	Yeni haberleşme sistemi alımı		
	Her yıl		
TOPLAM MALİ KAYNAK İHTİYACI		4.580.036,28	
HARCAMA BİRİMİ: Destek Hizmetler Müdürlüğü			
Faaliyet/ Proje No:	Faaliyet / Proje Tanımı		
1.6.2.1.	Belediye ana hizmet binası ve bağlı noktalar için özel güvenlik hizmet alımı ve ana hizmet binasının girişindeki güvenlik sisteminin iyileştirilmesi için çalışmalar yapılacaktır.	3.209.367,56	
1.6.2.2.	Hizmet binasının altında bulunan kapalı otoparka araç giriş-çıkışlarında güvenlik için bagaj		

	kontrol x-ray cihazı temin edilecek, periyodik bakım ve onarımları yapılacaktır.		
1.6.2.3.	Şantiye hizmet binasının güvenlik sisteminin güçlendirilmesi amacıyla devriye tur sistemi ve kontrol noktaları kurularak güvenlik zafiyetinin ortadan kaldırılmasına çalışılacaktır.		
1.6.2.4.	Harcama birimlerinin hizmet noktalarında gerekli tadilat ve tamirat işleri yapılacaktır.	604.125,00	
1.6.2.5.	Harcama birimlerinin Belediye dışındaki kurum/kuruluşlarla daha etkin dahili ve harici haberleşme sistemi kurulacaktır.		
1.6.2.6.	Kurum içi mobil haberleşme ve araç takip sisteminin teknolojik açıdan güncel tutulmasına çalışılacaktır.	766.543,72	
STRATEJİK HEDEF 1.7	ÇİĞLİ İLÇESİ HALKI VE KURUMLARLA GÜÇLÜ İLETİŞİM KURMAK	1.176.000,00	
Performans Hedefi 1.7.1	Sivil Toplum Kuruluşları ve Meslek Odaları ile Güçlü İletişim Sağlanması		
Performans Göstergeleri	Katılımcı kuruluş sayısı		
	Etkinlik sayısı		
	Katılanların sayısı		
	Desteklenen kurum sayısı		
	Karşılanan ihtiyaç malzemeleri sayısı		
	Yapılan toplantı/görüşme sayısı		
	Yapılan toplantı ve katılımcı sayısı		
	Yapılan toplantı/görüşme sayısı		
TOPLAM MALİ KAYNAK İHTİYACI		360.000,00	
HARCAMA BİRİMİ: Kültür ve Sosyal İşler Müdürlüğü			
Faaliyet/ Proje No:	Faaliyet / Proje Tanımı		
1.7.1.1.	Kamuya Yararlı Dernekler, Sivil Tolum Kuruluşları ve Meslek Odaları ile sürekli iletişimin ve sosyal-kültürel etkinliklere katılımın sağlanmasına çalışılacaktır.	50.000,00	

HARCAMA BİRİMİ: Destek Hizmetleri Müdürlüğü ve Özel Kalem Müdürlüğü			
Faaliyet/ Proje No:	Faaliyet / Proje Tanımı		
1.7.1.2.	Kamuya Yararlı Dernekler, Sivil Tolum Kuruluşları ve Meslek Odalarının büro malzemeleri, kırtasiye malzemeleri vb. muhtelif ihtiyaçlarının Belediyemiz imkanları dahilinde karşılanmasına devam edilecektir.	260.000,00	
HARCAMA BİRİMİ: Özel Kalem Müdürlüğü ve Basın Yayın ve Halkla İlişk.Müd.			
Faaliyet/ Proje No:	Faaliyet / Proje Tanımı		
1.7.1.3.	İlçemizde kurulan üniversite ile işbirliği sağlanacak, güçlü iletişim kurulacaktır.	10.000,00	
1.7.1.4.	Siyasi partiler ve Demokratik Toplum Kuruluşları ile hizmet değerlendirme toplantıları yapılacaktır.	20.000,00	
1.7.1.5.	Belediyemiz dış paydaşları ile yıl içerisinde belirli aralıklarla toplantılar düzenlenecektir.	20.000,00	
Performans Hedefi 1.7.2	Muhtarlarla Katılımcı ve Güçlü İletişim Sağlanması		
Performans Göstergeleri	Yapılan toplantı sayısı/yıl		
	Katılımcı sayısı/yıl		
	Kurulan Beyaz masa sayısı		
	Bildirilen ihtiyaç sayısı		
	Çözümlenen ihtiyaç sayısı		
TOPLAM MALİ KAYNAK İHTİYACI		253.000,00	
HARCAMA BİRİMİ: Basın Yayın ve Halkla İlişk. Müdürlüğü			
Faaliyet/ Proje No:	Faaliyet / Proje Tanımı		
1.7.2.1.	Belediye sınırlarımızda bulunan mahalle muhtarlarımızla sık aralıklarla toplantılar düzenlenecektir.	20.000,00	
1.7.2.2.	Vatandaşlarımızın sorunlarını ve beklentilerini muhtarlarımızla beraber daha kısa sürede çözüme ulaştırmak için, her hafta bir mahallemizde Beyaz Masa kurulması.	35.000,00	

HARCAMA BİRİMİ: Destek Hiz. Müdürlüğü			
Faaliyet/ Proje No:	Faaliyet / Proje Tanımı		
1.7.2.3.	Muhtarlarımızın muhtelif ihtiyaçları Belediyemiz imkanları dahilinde karşılanacaktır.	198.000,00	
Performans Hedefi 1.7.3	Belediye Hizmetleri Konusunda Halkın Bilgilendirilmesi		
Performans Göstergeleri	Basımı ve dağıtımı yapılan dergi, gazete, bülten vb. sayısı		
	Basımı ve dağıtımı yapılan tanıtım, afiş ve broşür vb. sayısı		
	Verilen ilan sayısı		
	Toplantı sayısı		
	Katılımcı Sayısı		
	Alınan gazete sayısı		
	Dağıtımı yapılan gazete sayısı		
	Belgelenen ve arşivlenen kamera çekimi sayısı		
	Belediyemiz ile ilgili çıkan haber sayısı		
TOPLAM MALİ KAYNAK İHTİYACI		563.000,00	
HARCAMA BİRİMİ: Basın Yayın ve Halkla İlişk.Müd.			
Faaliyet/ Proje No:	Faaliyet / Proje Tanımı		
1.7.3.1.	Belediye hizmet ve faaliyetlerinin tanıtımının yapıldığı dergi, gazete, bülten vb. basımının ve dağıtımının yapılmasına devam edilecektir.	70.000,00	
1.7.3.2.	Özel günler ve çeşitli organizasyonlarda tanıtım, afiş ve broşür basımı ve dağıtımı yapılacaktır.	150.000,00	
1.7.3.3.	Bayramlarda ve özel gün/haftalarda ilanlar verilecektir.	200.000,00	
1.7.3.5.	Belediye hizmet binasına gelen halka, mahalle muhtarlarına, esnaf ve sivil toplum örgütlerine Belediyenin ve İzmir ilindeki faaliyetlerden haberdar olunması amacıyla günlük gazete alımı yapılacaktır.	53.000,00	
1.7.3.6.	Belediye etkinlik ve faaliyetlerinin kamera çekimi yapılarak belgelenip, elektronik ortamda arşivlenecektir.	50.000,00	

1.7.3.7.	Yerel ve ulusal kanallarda Belediyemizi ilgilendiren haber ve programların eksiksiz takibi yapılacaktır.	20.000,00	
HARCAMA BİRİMİ: Özel Kalem Müdürlüğü ve Basın Yayın ve Halkla İlişk. Müd.			
Faaliyet/ Proje No:	Faaliyet / Proje Tanımı		
1.7.3.4.	Yerel, ulusal medya ile bölgesel Sivil Toplum Örgütleri ve Kamu Kurumları ile koordineli olarak tanıtım toplantıları yapılarak Belediyemizin faaliyet hakkında bilgilendirilecektir.	20.000,00	
		2014	2015
STRATEJİK AMAÇ 2:	SAĞLIKLI, YAŞAM KALİTESİ YÜKSEK, YAŞANILABİLİR VE TEMİZ BİR ÇEVRE OLUŞTURMAK	62.405.832,00	
STRATEJİK HEDEF 2.1	ÇEVREMİZİ KORUMA BİLİNCİNİN ARTTIRILMASI AMACIYLA ÇALIŞMALAR YAPILACAKTIR.	515.000,00	
TANIMLAR		HEDEF	
Performans Hedefi 2.1.1.	Halkı Bilinçlendirme Çalışmalarının Yaygınlaştırılması		
Performans Göstergeleri	Seminer ve eğitim sayısı		
	Katılımcı sayısı		
	Yarışma sayısı		
	Dağıtılan çiçek sayısı		
TOPLAM MALİ KAYNAK İHTİYACI		435.000,00	
HARCAMA BİRİMİ: Kültür ve Sosyal İşler Müdürlüğü			
Faaliyet/ Proje No:	Faaliyet / Proje Tanımı		
2.1.1.1.	Diğer Kamu Kurum ve Kuruluşları, Sivil Toplum Örgütleri, Meslek Odaları ve eğitim kurumları ile işbirliği içinde vatandaşa yönelik çevre bilinci konulu eğitim ve seminerler düzenlenecektir.	20.000,00	

HARCAMA BİRİMİ: Kültür ve Sosyal İşler Müdürlüğü ve Park ve Bahçeler Müdürlüğü			
Faaliyet/ Proje No:	Faaliyet / Proje Tanımı		
2.1.1.2.	Çiğli İlçesinde çevre estetiğini arttırmak için balkon ve bahçe güzelliği konulu yarışmalar düzenlenecektir.	65.000,00	
HARCAMA BİRİMİ: Park ve Bahçeler Müdürlüğü			
2.1.1.3.	Çiğli halkına çiçek dağıtım çalışmaları devam edecektir.	350.000,00	
Performans Hedefi 2.1.2.	Görsel ve Basılı İletişim Araçlarından Faydalanarak Çevre Bilincinin Arttırılması		
Performans Göstergeleri	Asılan afiş, broşür vb. sayısı		
	Dağıtılan torba, file sayısı		
TOPLAM MALİ KAYNAK İHTİYACI		80.000,00	
HARCAMA BİRİMİ: Basın Yayın ve Halk. İlişk.Müdürlüğü			
Faaliyet/ Proje No:	Faaliyet / Proje Tanımı		
2.1.2.1.	Kamusal dış mekânlardan yararlananların bilinçlendirilmesi için afiş, broşür vb. çalışmaların yapılmasına devam edilecektir.	60.000,00	
2.1.2.2.	Sürdürülebilir yaşam için vatandaşlara bez torba ve file dağıtılarak naylon poşet kullanımının kaldırılması	20.000,00	
STRATEJİK HEDEF 2.2.	ÇEVRE SAĞLIĞI VE KENTSEL KİRLİLİĞİ ÖNLEYİCİ ÇALIŞMALAR YAPILMASI	35.618.500,00	
TANIMLAR		HEDEF	
Performans Hedefi 2.2.1.	Çevre Sağlığı Açısından Tehdit Oluşturan Tüm Unsurların Denetlenip Kontrol Altına Alınması		
Performans Göstergeleri	Toplanma periyodu		
	Artış oranı		
	Ulaşılan konut sayısı		
	Faaliyet sayısı		
	Eeğitim sayısı		
	Denetleme sayısı		
	Alınan konteynır sayısı		
	Ölçüm sayısı		
	İz.B.şehir Bel.iletilen şikayet sayısı		

	Ddenetim sayısı ve sıklığı		
	emizliği yapılan mahalle, cadde, sokak sayısı		
	Alınan personel sayısı		
	Süpürge yapılan sokak sayısı		
	Ulaşılan konut sayısı		
TOPLAM MALİ KAYNAK İHTİYACI		35.388.500,00	
HARCAMA BİRİMİ: Temizlik İşleri Müdürlüğü			
Faaliyet/ Proje No:	Faaliyet / Proje Tanımı		
2.2.1.1.	Evsel nitelikli katı atıkların toplanma periyodu arttırılacaktır.		
2.2.1.2.	Geri kazanılabilir ambalaj atıklarının kaynakta toplanması ve geri kazanıma yönlendirilmesi konusunda eğitici faaliyetler arttırılacaktır.		
2.2.1.4.	Koku ve sinek problemlerinin azaltılması, çöp toplama maliyetinin düşürülmesi, erken çürüme sorununun aza indirilmesi ve daha estetik görünüm için yer altı konteynır sistemine geçilecektir.	350.000,00	
2.2.1.7.	Mahalle, sokak, cadde temizlik hizmetlerinin eksiksiz yerine getirilmesi için hizmet satın alınacaktır.	35.038.500,00	
2.2.1.8.	Süpürge hizmetleri yaygınlaştırılacaktır.		
2.2.1.9.	Belediyemiz ÇEVKO ve lisanslı atık toplayıcı firma arasında imzalanacak bir protokol ile pilot bölgelerde geri kazanım çalışmalarına başlanacaktır.		
HARCAMA BİRİMİ: Fen İşleri Müdürlüğü			
Faaliyet/ Proje No:	Faaliyet / Proje Tanımı		
2.2.1.3.	Hava kirliliğini önlemek amacıyla kalorifer ve kömür tüketimi ile ilgili kuruluşlarla işbirliği yapılarak halkın bilinçlendirilmesi ve denetiminin yapılması sağlanacaktır.		
HARCAMA BİRİMİ: Sağlık İşleri Müd. ve Temizlik İşleri Müdürlüğü			
Faaliyet/ Proje No:	Faaliyet / Proje Tanımı		

2.2.1.5.	Harmandalı çöp döküm alanından ve arıtma tesisinden kaynaklanan kötü kokuların giderilmesi çalışmaları yapılacak ve Halkın bu konudaki şikâyetleri Büyükşehir Belediyesine bildirilecektir.		
HARCAMA BİRİMİ: Zabıta Müdürlüğü			
Faaliyet/ Proje No:	Faaliyet / Proje Tanımı		
2.2.1.6.	Pazaryerlerine denetim sıklaştırılarak sürdürülecektir.		
Performans Hedefi 2.2.2.	Görüntü ve gürültü kirliliğinin kaldırılması		
Performans Göstergeleri	Görüşülen kurum sayısı		
	Denetlenen yapı sayısı		
	Moloz dökülen alan belirlenmesi		
	Kayıt altına alınan seyyar satıcı sayısı		
	Kaldırılan, değiştirilen tabela sayısı		
	Engellenen ilan ve reklam sayısı		
	Kaldırılan reklam sayısı		
	İşgal edilen kaldırım sayısı		
	Kaldırılan araç sayısı		
TOPLAM MALİ KAYNAK İHTİYACI		230.000,00	
HARCAMA BİRİMİ: Fen İşleri Müdürlüğü			
Faaliyet/ Proje No:	Faaliyet / Proje Tanımı		
2.2.2.1.	Tüm taşıt ve sanayi kuruluşlarından yayılan yüksek ses, duman ve egzoz gazlarından kaynaklı hava ve görüntü kirliliğini önlemek için ilgili kurumlarla işbirliği yapılacaktır.		
2.2.2.3.	Görüntü kirliliğine engel olmak için moloz ve katı atıkların belirli alanlara toplanması sağlanacaktır.		
HARCAMA BİRİMİ: İmar ve Şehircilik Müdürlüğü ve Fen İşleri Müdürlüğü			
Faaliyet/ Proje No:	Faaliyet / Proje Tanımı		
2.2.2.2.	Kaçak ve ruhsatsız yapılaşmanın önlenmesi için etkin denetim hizmetleri yürütülerek imar kirliliğinin önüne geçilecektir.		
HARCAMA BİRİMİ: Zabıta Müdürlüğü			
Faaliyet/ Proje No:	Faaliyet / Proje Tanımı		

2.2.2.4.	Seyyar satıcıların kayıt altına alınması sağlanacaktır.	10.000,00	
2.2.2.6.	İzinsiz olarak branda, bez afiş, ilan ve reklamların asılması engellenecektir.	10.000,00	
2.2.2.7.	Bina duvarlarındaki uygun olmayan reklamlar kaldırılacaktır.	5.000,00	
2.2.2.8.	Kaldırım işgallerinin önlenmesi için zabıta faaliyetleri arttırılacaktır.	5.000,00	
HARCAMA BİRİMİ: Zabıta Müdürlüğü ve Ruhsat ve Denetim Müdürlüğü			
Faaliyet/ Proje No:	Faaliyet / Proje Tanımı		
2.2.2.5.	Kent merkezindeki işyerlerinin tabela kirliliği önlenecektir.	10.000,00	
HARCAMA BİRİMİ: Zabıta Müdürlüğü ve Fen İşleri Müdürlüğü			
Faaliyet/ Proje No:	Faaliyet / Proje Tanımı		
2.2.2.9.	Mahalle aralarına uzun süre bırakılan ve terk edilen hurda araçların kaldırılması sağlanacaktır.	190.000,00	
STRATEJİK HEDEF 2.3.	ZARARLI HAŞERELERE KARŞI ÇEVREYİ KORUYUCU FAALİYETLERİN ARTTIRILMASI	345.832,00	
TANIMLAR		HEDEF	
Performans Hedefi 2.3.1.	İlaçlama Faaliyetlerin Arttırılması		
Performans Göstergeleri	Üreme alanları sayısı		
	İlaçlama sayısı		
	Yenilenen araç sayısı		
TOPLAM MALİ KAYNAK İHTİYACI		345.832,00	
HARCAMA BİRİMİ: Temizlik İşleri Müdürlüğü			
Faaliyet/ Proje No:	Faaliyet / Proje Tanımı		
2.3.1.1.	Sivrisinek, karasinek, fare vb. haşerelerin üreme alanlarını periyodik olarak kontrol edilecek ve ilaçlama yapılacaktır.	95.832,00	
2.3.1.2.	Ulaşılamayan üreme alanlarında havadan larva ve uçkun sinek mücadelesi yapılacaktır.	250.000,00	
HARCAMA BİRİMİ: Fen İşleri Müdürlüğü			
Faaliyet/ Proje No:	Faaliyet / Proje Tanımı		

2.3.1.3.	İlaçlama araçlarının yenilenmesi, bakım ve onarım çalışmalarının yapılması sağlanacaktır.		
STRATEJİK HEDEF 2.4.	İLÇEMİZDEKİ MEVCUT YEŞİL ALANLAR KORUNUP, YENİ YEŞİL ALANLAR OLUŞTURULARAK DAHA YAŞANABİLİR BİR KENT YARATMAK	25.926.500,00	
TANIMLAR		HEDEF	
Performans Hedefi 2.4.1.	Yeşil Alanlara Halkın Önem Vermesinin ve Mevcut Yeşil Alanların Bakım ve Onarım Çalışmalarının Yapılmasının Sağlanması		
Performans Göstergeleri	Bakım ve Onarımı yapılan park, bahçe sayısı		
	Alınan personel sayısı		
	Mevsimlik ot alanı(m ²)		
	Alımı yapılan mak., ekipman sayısı		
	Park mobilyaları sayısı		
	Dikilen ağaç sayısı		
	Dikim yapılan alan		
	Festival kapsamında dikilen ağaç sayısı		
	Direk sayısı		
	Alınan saksı sayısı		
TOPLAM MALİ KAYNAK İHTİYACI		23.001.500,00	
HARCAMA BİRİMİ: Park ve Bahçeler Müdürlüğü			
Faaliyet/ Proje No:	Faaliyet / Proje Tanımı		
2.4.1.1.	İlçemizde mevcut bulunan park ve bahçelerin bakım ve onarımının eksiksiz yapılabilmesi için hizmet satın alınacaktır.	22.482.500,00	
2.4.1.2.	Kentin muhtelif yerlerinde oluşan mevsimlik otlar temizlenecektir.	50.000,00	
2.4.1.3.	Parkların bakım onarımı ve yapımı sürecinde gerekli olacak olan makine ve ekipman ile park mobilyalarının alımı yapılacaktır.	143.000,00	

2.4.1.4.	Daha yeşil bir Çiğli için yol ve yeşil alanlar üzerinde ağaçlandırma çalışmaları artırılarak sürdürülecektir	200.000,00	
2.4.1.5.	Çiçek ve ağaç dikme festivalleri düzenlenecektir.	60.000,00	
2.4.1.6.	İlçedeki ana yürüyüş yolları üzerindeki direklere kent estetiğini arttırmak amacıyla saksı çiçekleri yerleştirilecektir.	66.000,00	
Performans Hedefi 2.4.2.	Yeni Yeşil Alanlar ve Rekreasyon Alanları Yapılması		
Performans Göstergeleri	Sayısı ve alanı (m ²)		
	Yeni park sayısı ve alanı		
	Yapılan gölet ve mesire alanı sayısı ve alanı (m ²)		
	Üretimi yapılan çiçek ve bitki sayısı		
	Yapılan koşu,bisiklet ve yürüyüş yolu sayısı ve alanı (m ²)		
TOPLAM MALİ KAYNAK İHTİYACI		2.925.000,00	
HARCAMA BİRİMİ: Park ve Bahçeler Müdürlüğü			
Faaliyet/ Proje No:	Faaliyet / Proje Tanımı		
2.4.2.1.	İlçemizde hobi bahçeleri, seyir alanları oluşturulacaktır.	165.000,00	
2.4.2.2.	Mülkiyet sorunu olmayan parkların projeleri hazırlanarak yeni park ve rekreasyon alanları oluşturulacaktır.	550.000,00	
2.4.2.5.	Mevsimlik çiçek ve yer örtücü bitkilerin Belediyemiz serasında yetiştirilmesine devam edilecektir.	110.000,00	
HARCAMA BİRİMİ: Fen İşleri Müd. Ve Park ve Bahçeler Müdürlüğü			
Faaliyet/ Proje No:	Faaliyet / Proje Tanımı		
2.4.2.3.	İlçemize gölet ve mesire alanlarının yapılacaktır.	600.000,00	
HARCAMA BİRİMİ: Fen İşleri Müd. ve İmar Şehircilik Müdürlüğü			
Faaliyet/ Proje No:	Faaliyet / Proje Tanımı		
2.4.2.4.	Saklı Vadi Rekreasyon Projesi gerçekleştirilecektir.		
HARCAMA BİRİMİ: Fen İşleri Müdürlüğü			
Faaliyet/ Proje No:	Faaliyet / Proje Tanımı		
2.4.2.6.	Uygun yerlerde koşu yolu, bisiklet ve yürüyüş yolları yapılacaktır.	1.500.000,00	

		2014	2015
STRATEJİK AMAÇ 3	TOPLUM SAĞLIĞI KORUMAK, SAĞLIKLI VE BİLİNÇLİ NESİLLER YETİŞTİRMEK	2.055.000,00	
STRATEJİK HEDEF 3.1	HALKIMIZA VERİLEBİLECEK SAĞLIK HİZMETLERİNİN ARTTIRILACAKTIR.	279.000,00	
TANIMLAR		HEDEF	
Performans Hedefi 3.1.1.	Poliklinik Hizmetlerinin Arttırılması		
Performans Göstergeleri	Sağlık taraması sayısı/yıl		
	Katılımcı sayısı/yıl		
	Tedavi edilen vatandaş sayısı/yıl		
	Poliklinik kurulması		
	Başvuran kişi sayısı		
	Ambulans ve engelli araç alımı		
	Personel rutin sağlık taraması		
	Cenaze ve defin işlem sayısı/yıl		
	Proje çalışmaları		
TOPLAM MALİ KAYNAK İHTİYACI		275.000,00	
HARCAMA BİRİMİ: Sağlık İşleri Müdürlüğü			
Faaliyet/ Proje No:	Faaliyet / Proje Tanımı		
3.1.1.1.	İlçemizin çeşitli yerlerinde ve okullarda sağlık taramaları hizmetleri sunulacaktır.		
3.1.1.3.	Sigara bırakma polikliniği kurulup, sigarayı bıraktırmaya yönelik faaliyetler yapılacaktır.	5.000,00	
3.1.1.5.	Belediye personelleri için her yıl rutin sağlık (akciğer, hepatit b vb.) kontrolleri yaptırılacaktır.		
3.1.1.6.	Cenaze ve defin işlemlerinin Ulusal Mernis Programı kullanılarak dijital ortamda kaliteli ve daha hızlı yürütülmesine çalışılacaktır.		
HARCAMA BİRİMİ: Sağlık İşleri Müdürlüğü ve Özel Kalem Müdürlüğü			
Faaliyet/ Proje No:	Faaliyet / Proje Tanımı		
3.1.1.2.	Yoksul ve engelli vatandaşların tespiti yapılarak sağlık problemlerinin ücretsiz çözülmesine çalışılacaktır.	20.000,00	

HARCAMA BİRİMİ: Fen İşler Müdürlüğü			
Faaliyet/ Proje No:	Faaliyet / Proje Tanımı		
3.1.1.4.	Hasta nakil ambulansı ve engelli taşıma aracı alınacaktır.	250.000,00	
HARCAMA BİRİMİ: Emlak ve İstimlak Müdürlüğü, Sağlık İşleri Müdürlüğü ve Fen İşler Müdürlüğü			
Faaliyet/ Proje No:	Faaliyet / Proje Tanımı		
3.1.1.7.	İlçemiz merkezinde uygun bir yerde Çiğli 15 Nolu Acil Yardım ve Kurtarma(112) hizmet binasının yapılması için arsa temin edilmesi ve binanın yapılması planlanacaktır.		
Performans Hedefi 3.1.2.	Hastalıklardan Korunma Yolları Hakkında Halkın Bilgilendirilmesi		
Performans Göstergeleri	Seminer sayısı/yıl		
	Katılımcı sayısı/yıl		
	Hizmet Verilen Çift Sayısı/yıl		
	Eğitim Sayısı/yıl		
TOPLAM MALİ KAYNAK İHTİYACI		4.000,00	
HARCAMA BİRİMİ: Sağlık İşleri Müdürlüğü ve Özel Kalem Müdürlüğü			
Faaliyet/ Proje No:	Faaliyet / Proje Tanımı		
3.1.2.1.	Aile Planlaması konusunda halkı bilinçlendirmeye yönelik seminerler düzenlenecektir.	2.000,00	
3.1.2.3.	İlgili kurumlar ve derneklerle koordineli çalışılarak kanser, diabet vb. hastalıklar hakkında bilgilendirme eğitimleri düzenlenecektir.		
HARCAMA BİRİMİ: Sağlık İşleri Müdürlüğü			
Faaliyet/ Proje No:	Faaliyet / Proje Tanımı		
3.1.2.2.	Evlilik öncesi danışmanlık hizmeti verilecektir.	2.000,00	
STRATEJİK HEDEF 3.2	İLÇEMİZDEKİ İŞLETMELERİN ÇEVRE VE İNSAN SAĞLIĞINA UYGUN OLARAK ÇALIŞMALARININ SAĞLANMASI	215.000,00	
Performans Hedefi 3.2.1.	İlçemizdeki İş Yerlerinin Ruhsat ve Denetim Faaliyetlerinin Arttırılması		

Performans Göstergeleri	İşletme denetleme sayısı/yıl		
	Kapatılan işletme sayısı/yıl		
	Kurban kesim tesis alanı(m ²)		
TOPLAM MALİ KAYNAK İHTİYACI		215.000,00	
HARCAMA BİRİMİ: Zabıta Müdürlüğü, Veteriner İşleri Müdürlüğü ve Sağlık İşleri Müd.			
Faaliyet/ Proje No:	Faaliyet / Proje Tanımı		
3.2.1.1.	İnsan sağlığıyla doğrudan ilgili ürünler üreten ve satan manav, kasap vb. işletmeler ile okul kantinleri, restaurantların hijyen ve hizmet kalitesi konusunda denetimleri arttırılacaktır.	20.000,00	
3.2.1.3.	Çevre ve insan sağlığı açısından sakınca yaratan işletmeler sık denetlenecek, gerekirse kapatma kararı alınarak faaliyetlerinin önlenmesi yoluna gidilecektir.	40.000,00	
HARCAMA BİRİMİ: Zabıta Müdürlüğü, Ruhsat Denetim Müdürlüğü ve Sağlık İşleri Müd.			
Faaliyet/ Proje No:	Faaliyet / Proje Tanımı		
3.2.1.2.	Sihhi, gayrisihhi ve umuma açık işyerlerinin açma ve çalışma ruhsatlarının verilmesi aşamasında çevre ve insan sağlığına uygunluk denetimleri arttırılacaktır.	100.000,00	
HARCAMA BİRİMİ: Zabıta Müdürlüğü ve Fen İşleri Müdürlüğü			
Faaliyet/ Proje No:	Faaliyet / Proje Tanımı		
3.2.1.4.	Kurban satış yeri ve modern kesim tesislerinin oluşturması çalışmaları yapılacaktır.	55.000,00	
STRATEJİK HEDEF 3.3	ÇEVRE VE İNSAN SAĞLIĞINI KORUMAK AMACIYLA SAĞLIKLI VE KONTROLLÜ BİR HAYVAN POPÜLASYONU OLUŞTURMAK	1.561.000,00	
Performans Hedefi 3.3.1.	Sahipsiz Hayvanların Kontrol Altına Alınması		
Performans Göstergeleri	Yakalanan Hayvan Sayısı/yıl		
	Kısırlaştırılan Hayvan Sayısı/yıl		
	Kuduz aşısı ile ilgili yapılan duyuru sayısı ve sıklığı		
TOPLAM MALİ KAYNAK İHTİYACI		3.000,00	
HARCAMA BİRİMİ: Veteriner İşleri Müdürlüğü			

Faaliyet/ Proje No:	Faaliyet / Proje Tanımı		
3.3.1.1.	Belediyemizde oluşturulan toplama ve yakalama ekibi ile başıboş hayvanlar toplanarak kısırlaştırılacaktır.		
3.3.1.2.	Sahipsiz ve tedavi edilebilir düzeyde bakıma muhtaç hayvanların rehabilitasyonu için çalışılacaktır.		
3.3.1.3.	Kuduzla mücadele kapsamında aşılama yapılmaya devam edilecektir.	3.000,00	
Performans Hedefi 3.3.2.			
Performans Göstergeleri	Alınan personel sayısı/yıl		
	Alınan araç sayısı/yıl		
	Hayvan Hastanesi Yapılması		
	Bakımevi yapılması		
	Seminer sayısı/yıl		
	Katılımcı sayısı/yıl		
TOPLAM MALİ KAYNAK İHTİYACI		1.558.000,00	
HARCAMA BİRİMİ: Veteriner İşleri Müdürlüğü ve Fen İşleri Müdürlüğü			
Faaliyet/ Proje No:	Faaliyet / Proje Tanımı		
3.3.2.1.	Veterinerlik hizmetlerinin daha hızlı ve çağdaş yürütülebilmesi için gerekli olan personel istihdamı, araç ve donanım alımı yapılacaktır.	200.000,00	
3.3.2.2.	Devamlılığı olan 24 saat esasına göre çalışan hayvan hastanesi kurulması için gerekli çalışmalar yapılacaktır.	500.000,00	
3.3.2.3.	Geçici bakımevi kapasitesi arttırılacaktır.	850.000,00	
HARCAMA BİRİMİ: Veteriner İşleri Müdürlüğü			
Faaliyet/ Proje No:	Faaliyet / Proje Tanımı		
3.3.2.4.	Mesleki ve bilimsel bilgi ile becerilerini arttırmaya yönelik hekimlerimizin ve teknik yardımcı personelin eğitimlere katılması sağlanacaktır.	5.000,00	
3.3.2.5.	Hayvanı olanlara, hayvan edinmek isteyenlere, ticari amaçlı hayvan satanlara yerel hayvan koruma gönüllülerine, mahalle sakinleri ve muhtarlara yönelik eğitim seminerleri verilerek toplum	3.000,00	

	bilincinin geliştirilmesine yardımcı olunacaktır.		
3.3.2.6.	ISO 9001 Kalite ve Yönetim Sisteminin alınması için çalışılacaktır.		
		2014	2015
STRATEJİK AMAÇ 4	KENTSEL YAŞAM KALİTESİNİ ARTTIRMAYA YÖNELİK ALTYAPI UYGULAMALARINI ARTTIRMAK	4.000.000,00	
STRATEJİK HEDEF 4.1	ALT YAPI TESİSLERİNİ YENİLEMEK VE İHTİYACI OLDUĞU TESPİT EDİLEN YERLERE YENİ ALTYAPI ÇALIŞMALARI YAPMAK	4.000.000,00	
TANIMLAR		HEDEF	
Performans Hedefi 4.1.1.	Altyapı Çalışmalarının Hızla Tamamlanması		
Performans Göstergeleri	Yapılan yol, kaldırım, istinat duvarı alanı		
	Yapılan drenaj m ²		
	Tamamlanma süresi		
	İncelenen alan m ²		
	Yapılan çalışmalar		
	Yeni yapılan yol, refüj sayısı		
TOPLAM MALİ KAYNAK İHTİYACI		4.000.000,00	
HARCAMA BİRİMİ: Fen İşleri Müdürlüğü			
Faaliyet/ Proje No:	Faaliyet / Proje Tanımı		
4.1.1.1.	Çiğli genelinde yol, meydan, kaldırım, istinat duvarı vb. çalışmaları devam edecektir.	1.500.000,00	
4.1.1.2.	Yeni şantiye hizmet binası yapılacaktır.		
4.1.1.3.	Çiğli genelinde yağmur suyu drenaj ve kanalizasyon çalışmaları yapılacaktır.	1.000.000,00	
4.1.1.4.	İlçemizde daha önce gerçekleşen sel baskınlarının olduğu bilindiğinden doğal afetler konusunda riskli bölgeler belirlenecek ve gerekli çalışmalar yapılacaktır.		
4.1.1.5.	Çiğli Halkının talepleri değerlendirilerek ihtiyaç duyulan yerlerde yeni yol, refüj vb.	1.500.000,00	

	çalışmaları yapılacaktır.		
Performans Hedefi 4.1.2.	İlçeyi Deprem, Sel vb. Doğal Afetlere Hazırlıklı Hale Getirecek Önlemler Almak		
Performans Göstergeleri	Yapılan görüşme sayısı/yıl		
	Kurulan deprem etüd merkezi		
	Risk haritasının tamamlanması		
TOPLAM MALİ KAYNAK İHTİYACI			
HARCAMA BİRİMİ: Fen İşleri Müdürlüğü ve Özel Kalem Müdürlüğü			
Faaliyet/ Proje No:	Faaliyet / Proje Tanımı		
4.1.2.1.	Üniversiteler ve Meslek Odaları ile işbirliği içinde deprem etüd merkezleri kurulacaktır.		
HARCAMA BİRİMİ: İmar ve Şehircilik Müdürlüğü			
Faaliyet/ Proje No:	Faaliyet / Proje Tanımı		
4.1.2.2.	Mevcut binaların depreme dayanıklılıkları ile ilgili risk haritası çıkarılacaktır.		
		2014	2015
STRATEJİK AMAÇ 5	ÇAĞDAŞ BİR İLÇE YARATMAK İÇİN PLANLI YAPILAŞMA, KENTSEL DÖNÜŞÜM VE TASARIM ÇALIŞMALARININ HIZLANDIRILMASI	2.940.000,00	
STRATEJİK HEDEF 5.1	BELEDİYEMİZ SINIRLARI İÇERİSİNDE BULUNAN YERLEŞİM ALANLARINDA İLGİLİ KANUN VE YÖNETMELİKLER İLE FEN, SAĞLIK VE ÇEVRE KOŞULLARINA UYGUN, SAĞLIKLI VE GÜVENLİ YAPILAŞMAYI SAĞLAMAK	2.940.000,00	
TANIMLAR		HEDEF	
Performans Hedefi 5.1.1.	Kentsel Yenileme ve Dönüşüm Projelerinin Oluşması ve İmar Planı Uygulanması		

Performans Göstergeleri	Proje yer tespiti yapılması		
	Proje yapılması		
	Projenin metrajı		
	Projenin alanı(m ²)		
	İmar planının tamamlanması		
	Coğrafi bilgi sisteminin tamamlanması		
TOPLAM MALİ KAYNAK İHTİYACI		385.000,00	
HARCAMA BİRİMİ: İmar ve Şehircilik Müdürlüğü ile Fen İşleri Müdürlüğü			
Faaliyet/ Proje No:	Faaliyet / Proje Tanımı		
5.1.1.1.	Güzeltepe, Şirintepe, Köyiçi Mah. Kentsel Yenileme Projeleri yapılacaktır.	185.000,00	
5.1.1.3.	Sahil şeridi, fuar ve rekreasyon alanı projesi planlanmaktadır. (1/100.000 ve 1/25.000lik plan revizyonu)		
HARCAMA BİRİMİ: Fen İşleri Müdürlüğü			
Faaliyet/ Proje No:	Faaliyet / Proje Tanımı		
5.1.1.2.	Çamlıkent karşıtı, Yakakent Mah. veya Sasalı Mah.de aquapark alanı projesi yapılacaktır.		
5.1.1.5.	Köyiçi Deresinin kanala dönüşüm projesi planlanmaktadır.		
HARCAMA BİRİMİ: İmar ve Şehircilik Müdürlüğü			
Faaliyet/ Proje No:	Faaliyet / Proje Tanımı		
5.1.1.4.	Kaklıç Mah. 1/1000 ve 1/5000 lik imar planları yapım projesi planlanmaktadır.	75.000,00	
5.1.1.6.	İkinci derece doğal sit alanında koruma amaçlı imar planı yapım projesi planlanmaktadır.	125.000,00	
5.1.1.7.	Yeni imar planları düzenlemesi yapılacak ve İzmir Büyükşehir Belediyesi ile koordineli coğrafi bilgi sistemlerini oluşturmak.		
Performans Hedefi 5.1.2.	Planlı Yapılaşmayı Hızlandırmak İçin Ruhsat ve Yapı Denetim Hizmetlerini Hızlı ve Eksiksiz Olarak Sürdürülmesi		
Performans Göstergeleri	Verilen ruhsat sayısı/yıl		
	Denetim kontrol sayısı/yıl		
	Başarı oranı%		
	Engellenen kaçak yapı sayısı/yıl		

	Kaza sayısı/yıl		
	Alınan güvenlik önlemleri		
TOPLAM MALİ KAYNAK İHTİYACI			
HARCAMA BİRİMİ: Ruhsat Denetim Müdürlüğü			
Faaliyet/ Proje No:	Faaliyet / Proje Tanımı		
5.1.2.1.	Ruhsatlandırma ve denetimi işlerinin hızlı yapılabilmesi amacıyla mobil ruhsatlandırma uygulamasına geçilecektir.		
HARCAMA BİRİMİ: İmar ve Şehircilik Müdürlüğü(Yapı Kontrol Şubesi)			
Faaliyet/ Proje No:	Faaliyet / Proje Tanımı		
5.1.2.2.	İnşaat ruhsatı alınmış ve devam eden inşaatlarda çevre güvenlik önlemleri ve yapı denetim kontrolü sürdürülecektir.		
5.1.2.3.	Kaçak yapılaşmayı önlemek amacıyla gezici ekiplerin çalışması devam edecektir.		
5.1.2.4.	Yıkım programında bulunan yapıların yıkımda çevre ve çalışma güvenliği önlemleri alınacak ve denetlenecektir.		
Performans Hedefi 5.1.3.	Sosyal Tesisler Yapılarak Halkın Kullanımına Sunulması		
Performans Göstergeleri	Sosyal alan sayısı/yıl		
	Alanı(m ²)		
	Pazaryeri talep sayısı		
	Yeni yapılan pazaryeri sayısı/yıl		
TOPLAM MALİ KAYNAK İHTİYACI		2.555.000,00	
HARCAMA BİRİMİ: İmar ve Şehircilik Müdürlüğü			
Faaliyet/ Proje No:	Faaliyet / Proje Tanımı		
5.1.3.1.	İmar planlarında gösterilen sosyal donatı alanları tespit edilerek, projelendirilecektir.		
HARCAMA BİRİMİ: Fen İşleri Müdürlüğü ve Kültür ve Sosyal İşler Müdürlüğü			
Faaliyet/ Proje No:	Faaliyet / Proje Tanımı		
5.1.3.2.	Açık hava ve anfi tiyatrolar yapılacaktır.	1.550.000,00	
HARCAMA BİRİMİ: Fen İşleri Müdürlüğü ve Zabıta Müdürlüğü			
Faaliyet/ Proje No:	Faaliyet / Proje Tanımı		
5.1.3.3.	Halkın ihtiyaç ve talebine göre yeni	1.005.000,00	

	pazaryerleri yapılacaktır.		
		2014	2015
STRATEJİK AMAÇ 6	SPOR ALANLARINI SAYI VE KALİTE OLARAK ARTTIRARAK, ALTERNATİF SPOR OLANAKLARI OLUŞTURARAK İLÇE HALKIMIZIN SAĞLIKLI YAŞAM İÇİN DAHA FAZLA SPOR YAPMALARINI SAĞLAMAK	5.630.000,00	
STRATEJİK HEDEF 6.1	SPORTİF FAALİYETLERİN İLÇEMİZİN HER ALANINA YAYILMASI İÇİN SPOR TESİSLERİ YAPMAK VE SPORTİF ETKİNLİKLERİN SAYISINI ARTTIRMAK	5.630.000,00	
TANIMLAR		HEDEF	
Performans Hedefi 6.1.1.	Mevcut Spor Alanlarının Bakımının Yapılması ve Yeni Spor Alanlarının Yaratılması		
Performans Göstergeleri	Yeni tesis sayısı/yıl		
	Projenin alanı(m ²)		
	Çimlendirme alanı(m ²)		
	Tribün yapımı		
	Uygun saha tespiti		
	Yüzme havuzu proje alanı tespiti		
TOPLAM MALİ KAYNAK İHTİYACI		5.100.000,00	
HARCAMA BİRİMİ: Fen İşleri Müdürlüğü ve Özel Kalem Müdürlüğü			
Faaliyet/ Proje No:	Faaliyet / Proje Tanımı		
6.1.1.1.	Belediyemiz sınırları içerisinde spor tesislerinin sayısının artırılması için İl Spor Müdürlüğü ile işbirliği içinde çalışılacaktır.		
HARCAMA BİRİMİ: Fen İşleri Müdürlüğü ve Park ve Bahçeler Müdürlüğü			
Faaliyet/ Proje No:	Faaliyet / Proje Tanımı		
6.1.1.2.	İlçemiz Sasalı Mah. bulunan, mülkiyeti Maliye Hazinesine ait spor sahasının çimlendirilmesi, tribünlerinin yapılması ve diğer eksiklerinin giderilerek halkımızın ihtiyacı olan spor kompleksinin tamamlanması çalışmaları		

	yapılacaktır.		
HARCAMA BİRİMİ: Fen İşleri Müdürlüğü, Emlak ve İstimlak Müdürlüğü ve İmar Müdürlüğü			
Faaliyet/ Proje No:	Faaliyet / Proje Tanımı		
6.1.1.3.	İlçemizin gelişimine katkıda bulunmak amacıyla, uygun bir bölgenin tespitinin yapılarak golf sahası veya kapalı spor salonu (voleybol,basketbol..) olarak kullanılması planlanmaktadır.	2.100.000,00	
HARCAMA BİRİMİ: Fen İşleri Müdürlüğü			
Faaliyet/ Proje No:	Faaliyet / Proje Tanımı		
6.1.1.4.	İlçemiz sınırlarımızda olimpik yüzme havuzu yapımı projelendirilecektir.	3.000.000,00	
Performans Hedefi 6.1.2.	Halkın Sportif Faaliyetlerden Daha Fazla Yararlanılmasının Sağlanması ve Sporda İddialı Takımlar Yaratarak Başarılı Sporcuların Yetiştirilmesi		
Performans Göstergeleri	Açılan kurs sayısı/yıl		
	Katılımcı sayısı/yıl		
	İlan ve tanıtım sayısı/yıl		
	Yarışma ve turnuva sayısı/yıl		
	Yardımda bulunulan spor kulübü sayısı/yıl		
	Malzeme adedi		
TOPLAM MALİ KAYNAK İHTİYACI		530.000,00	
HARCAMA BİRİMİ: Özel Kalem Müdürlüğü ve Kültür ve Sosyal İşler Müdürlüğü			
Faaliyet/ Proje No:	Faaliyet / Proje Tanımı		
6.1.2.1.	Çeşitli spor dallarında kurslar açılacaktır.	50.000,00	
6.1.2.3.	Amatör yarışmalar ve turnuvalar düzenlenecektir.	50.000,00	
HARCAMA BİRİMİ: Basın Yayın ve Halkla İlişk. Müdürlüğü			
Faaliyet/ Proje No:	Faaliyet / Proje Tanımı		
6.1.2.2.	Sportif faaliyetlerin halka duyurulması amacıyla yazılı ve görsel basından faydalanılacaktır.	30.000,00	
HARCAMA BİRİMİ: Özel Kalem Müdürlüğü			
Faaliyet/ Proje No:	Faaliyet / Proje Tanımı		
6.1.2.4.	İlçemizdeki Amatör spor kulüplerine desteğimiz devam edecektir.	400.000,00	

		2014	2015
STRATEJİK AMAÇ 7	ÇİĞLİNİN EKONOMİK OLARAK GÜÇLENMESİ İÇİN ÇALIŞMALAR YAPARAK İLÇEDE REFAH DÜZEYİNİ ARTTIRMAK	657.500,00	
STRATEJİK HEDEF 7.1	İLÇENİN EKONOMİSİNE ETKEN OLAN SANAYİ, TARIM VE TURİZM KONULARINDA YATIRIMLARIN YÖNLENDİRİLMESİ VE TEŞVİK EDİLMESİ ÇALIŞMALARINI YAPMAK	657.500,00	
TANIMLAR		HEDEF	
Performans Hedefi 7.1.1.	Tarıma Elverişli, Boş Arazileri Değerlendirerek Üretimde Bulunmak ve Ekolojik Bir Kent Yaratmak		
Performans Göstergeleri	Uygun arsa sayısı		
	Plan düzenleme faaliyet sayısı/yıl		
	Yardım yapılan çiftçi sayısı/yıl		
	Fidan sayısı/yıl		
TOPLAM MALİ KAYNAK İHTİYACI		400.000,00	
HARCAMA BİRİMİ: Park ve Bahçeler Müdürlüğü ve Emlak ve İstimlak Müdürlüğü			
Faaliyet/ Proje No:	Faaliyet / Proje Tanımı		
7.1.1.1.	İlçede bulunan tarımsal faaliyetler için uygun arsaların tespiti yapılacaktır.	350.000,00	
HARCAMA BİRİMİ: İmar ve Şehircilik Müdürlüğü			
Faaliyet/ Proje No:	Faaliyet / Proje Tanımı		
7.1.1.2.	İmar planlarında ekolojik ilkelere göre yeni düzenlemeler yapılmasına çalışılacaktır.		
HARCAMA BİRİMİ: Park ve Bahçeler Müdürlüğü			
Faaliyet/ Proje No:	Faaliyet / Proje Tanımı		
7.1.1.3.	Çiftçilerin tarımsal faaliyetlerine Belediyemiz imkanları dahilinde sulama, fidan yardımı vb. katkı olabilecek çalışmalar yapılacaktır.	50.000,00	
Performans Hedefi 7.1.2.	İlçemizde Yeni Sanayi ve Ticaret Alanlarının Tespit ve Teşvik Edilmesi		

Performans Göstergeleri	Yapılan toplantı sayısı/yıl		
	Katılımcı sayısı/yıl		
	Yatırım alanı(m ²)		
	Proje sayısı/yıl		
	Proje ekibi kurulması		
	Yararlanılan fon sayısı		
TOPLAM MALİ KAYNAK İHTİYACI		150.000,00	
HARCAMA BİRİMİ: İmar ve Şehircilik Müdürlüğü ve Özel Kalem Müdürlüğü			
Faaliyet/ Proje No:	Faaliyet / Proje Tanımı		
7.1.2.1.	Üniversiteler, Sivil Toplum Örgütleri, Kamu Kurum ve Kuruluşları, Odalar ve Organize Sanayi Müdürlüğü ile işbirliği içinde ilçemizin yapısına en uygun yatırım alanlarının tespit edilmesine çalışılacaktır.		
HARCAMA BİRİMİ: Fen İşleri Müdürlüğü			
Faaliyet/ Proje No:	Faaliyet / Proje Tanımı		
7.1.2.2.	İzmir'in büyük ve modern sanayi bölgelerinden biri olan ve her türlü alt yapı imkânına sahip olan A.O.S.B. de fabrika, üretim tesisi vb. kurulabilmesi için yatırıma teşvik edici projeler üreterek, yatırımcıların bölgeye gelmelerini özendirici çalışmalara yapılacaktır.		
HARCAMA BİRİMİ: Özel Kalem Müdürlüğü, Fen İşleri Müdürlüğü ve Kültür ve Sosyal İşler Müdürlüğü			
Faaliyet/ Proje No:	Faaliyet / Proje Tanımı		
7.1.2.3.	Ulusal ve uluslar arası fonlardan yararlanabilmek amacıyla çalışacak proje geliştirme ekibi kurulacaktır.	150.000,00	
HARCAMA BİRİMİ: İmar ve Şehircilik Müdürlüğü ve Fen İşleri Müdürlüğü			
Faaliyet/ Proje No:	Faaliyet / Proje Tanımı		
7.1.2.4.	Pasaj, işhanı, AVM gibi iş merkezleri yapımına yönelik yatırımlar ile ilçe ticaretine canlılık kazandırmak için çalışmalar yapılacaktır.		
Performans Hedefi 7.1.3.	İlçemizde Yeni Sanayi ve Ticaret Alanlarının Tespit ve Teşvik Edilmesi		

Performans Göstergeleri	Tur operatörleriyle görüşme sayısı ve dahil olunan tur programları		
	İlan, broşür sayısı		
	Yapılan turistik gezi ve katılımcıların sayısı		
	Yönetime giren kişi sayısı		
	Alınan görev		
	Yapılan tanıtımların sayısı		
	Tesis yapımı		
	Kardeş belediye sayısı		
TOPLAM MALİ KAYNAK İHTİYACI		107.500,00	
HARCAMA BİRİMİ: Özel Kalem Müdürlüğü ve Kültür ve Sosyal İşler Müdürlüğü			
Faaliyet/ Proje No:	Faaliyet / Proje Tanımı		
7.1.3.1.	Kuş Cennetini turizm hareketlerinin odağı haline getirmek için çalışmalar yoğunlaştırılacaktır.	60.000,00	
7.1.3.4.	Kardeş Kent Belediyeleri ilişkileri yoğunlaştırılacaktır.	37.500,00	
HARCAMA BİRİMİ: Özel Kalem Müdürlüğü			
Faaliyet/ Proje No:	Faaliyet / Proje Tanımı		
7.1.3.2.	Kuş Cenneti yönetiminde aktif rol alarak, tanıtım çalışmaları yapılacaktır.	10.000,00	
HARCAMA BİRİMİ: Özel Kalem Müdürlüğü ve Fen İşleri Müdürlüğü			
Faaliyet/ Proje No:	Faaliyet / Proje Tanımı		
7.1.3.3.	Kent ekonomimizde önemli yeri olan A.O.S.B'ye gelen heyetleri ve ilçeye gelen misafirlerini ağırlayacak turistik tesisler yapılacaktır.		
STRATEJİK AMAÇ 8:	ÇİĞLİ HALKININ KÜLTÜREL VE SANATSAL ETKİNLİKLERLE BULUŞMASINI VE BUNUNLA BİRLİKTE KENTLİLİK BİLİNCİNİN ARTMASINI SAĞLAMAK	3.610.000,00	
STRATEJİK HEDEF 8.1	KÜLTÜR VE SANATSAL FAALİYETLERİ İLÇEMİZİN TÜMÜNE YAYMAYA YÖNELİK TESİSLERİN VE ETKİNLİKLERİN YAPILMASI	3.610.000,00	

TANIMLAR		HEDEF	
Performans Hedefi 8.1.1.	İlçemizde Bulunan Sivil Toplum Örgütleri, Sanat Merkezleri, Üniversite ve Aydınlarla İşbirliği Yaparak Kent Halkının Kültür ve Sanat Yaşamına Katkı Sağlanması		
Performans Göstergeleri	Etkinlik sayısı		
	Katılımcı sayısı		
	Etkinlik süresi		
	Düzenlenen gezi sayısı		
TOPLAM MALİ KAYNAK İHTİYACI		1.280.000,00	
HARCAMA BİRİMİ: Özel Kalem Müd., Basın Yay.Halkla İlişk.Müd., Temizlik İşl.Müd., Destek Hiz.Müd., Sağlık İşl.Müd., Zabıta Müd. ve Kültür ve Sosyal İşl.Müd.			
Faaliyet/ Proje No:	Faaliyet / Proje Tanımı		
8.1.1.1.	Çiğli Kültür ve Barış Festivali düzenlenmesine devam edilecektir.	920.000,00	
HARCAMA BİRİMİ: Kültür ve Sosyal İşler Müdürlüğü			
Faaliyet/ Proje No:	Faaliyet / Proje Tanımı		
8.1.1.2.	İlçemizde tiyatro, sergi, konser, panel vb. kültür sanat etkinlikleri düzenlenecektir.	200.000,00	
8.1.1.3.	Gezici sanat otobüsü etkinlikleri ve Açık hava yaz sinema gösterimleri yapılacaktır.	50.000,00	
8.1.1.5.	Sanatsal ve kültürel yarışmalar organize edilecektir.	50.000,00	
HARCAMA BİRİMİ: Özel Kalem Müd. ve Basın Yayın ve Halkla İlişk.Müd.			
Faaliyet/ Proje No:	Faaliyet / Proje Tanımı		
8.1.1.4.	Müze ve tarihi önemi olan merkezlere İlçe Milli Eğitim Müdürlüğü ve mahalle muhtarları ile işbirliğiyle öğrenciler ve vatandaşları için gezi düzenlenecektir.	60.000,00	
Performans Hedefi 8.1.2.	Kültürel ve Sanatsal Faaliyetlerin Yapılacağı Sosyal Tesislerin Sayısının Arttırılması		
Performans Göstergeleri	Kütüphane/kitaplık sayısı		
	Tesis sayısı		
	Projelendirme çalışmaları		
TOPLAM MALİ KAYNAK İHTİYACI		2.330.000,00	

HARCAMA BİRİMİ: Kültür ve Sosyal İşler Müd. ve Fen İşleri Müd.			
Faaliyet/ Proje No:	Faaliyet / Proje Tanımı		
8.1.2.1.	Çiğli'nin çeşitli semtlerinde kütüphaneler ve kitaplıklar kurulacaktır.	320.000,00	
8.1.2.2.	Semt Kültür Merkezlerinin Sayısı Arttırılacaktır.	2.010.000,00	
HARCAMA BİRİMİ: Emlak İst. Müd. ve Fen İşleri Müd.			
Faaliyet/ Proje No:	Faaliyet / Proje Tanımı		
8.1.2.3.	Mülkiyeti İzmir Büyükşehir Belediyesi'ne ait ve imar planında belediye hizmet alanı olarak geçen 5267 nolu parselin tahsis işleminin gerçekleştirilerek kültür sarayı yapılması sağlanarak ilçemize kazandırılması planlanmaktadır.		
		2014	2015
STRATEJİK AMAÇ 9	ÇİĞLİ HALKININ KÜLTÜREL VE SANATSAL ETKİNLİKLERLE BULUŞMASINI VE BUNUNLA BİRLİKTE KENTLİLİK BİLİNCİNİN ARTMASINI SAĞLAMAK	5.100.000,00	
STRATEJİK HEDEF 9.1	ÇİĞLİ HALKININ TEMEL İNSANI VE SOSYAL İHTİYAÇLARINI KARŞILAMAK	5.100.000,00	
TANIMLAR		HEDEF	
Performans Hedefi 9.1.1.	İlçenin Tüm Kesimine, İhtiyaç Duyulan Alanlarda Sosyal Hizmet ve Yardımların Ulaştırılması		
Performans Göstergeleri	Bildirilen ihtiyaç sahipleri sayısı/yıl		
	Karşılanan muhtelif ihtiyaçlar		
	Yapılan tahsis işlemi		
	Yerleştirilen kişi sayısı		
	Kurulan çamaşırhane sayısı/yıl		
	Faydalanan kişi sayısı/yıl		
	Sünnet yapılan çocuk sayısı/yıl		
Ev ziyaret sayısı/yıl			
TOPLAM MALİ KAYNAK İHTİYACI		2.600.000,00	

HARCAMA BİRİMİ: Özel Kalem Müd., Basın Yay.Halkla İlişk.Müd., Fen İşl.Müd., Emlak ve İstimlak Müd., Zabıta Müd. ve Kültür ve Sosyal İşl.Müd			
Faaliyet/ Proje No:	Faaliyet / Proje Tanımı		
9.1.1.1.	İlçemizde yaşayan fakir öğrencilerin, yardıma muhtaç olanların ve ihtiyaç sahibi okulların muhtelif ihtiyaçları Belediyemiz imkanları dahilinde karşılamasına devam edilecektir.	700.000,00	
9.1.1.2.	Kızılay ile koordineli çalışmalar yapılarak fakir ailelere yiyecek dağıtımı ve kan bağıışı yapılacaktır.	100.000,00	
HARCAMA BİRİMİ: Kültür ve Sosyal İşler Müdürlüğü			
Faaliyet/ Proje No:	Faaliyet / Proje Tanımı		
9.1.1.3.	Hasta, yaşlı ve yardıma muhtaç vatandaşlarımız için başlatılan “evde temizlik projesi” devam edecektir.	100.000,00	
HARCAMA BİRİMİ: Fen İşleri Müdürlüğü ve Emlak ve İstimlak Müdürlüğü			
Faaliyet/ Proje No:	Faaliyet / Proje Tanımı		
9.1.1.4.	Mülkiyeti Maliye Hazinesine ait olan ve imar planında belediye hizmet alanı olarak görünen 22622 Ada 1 Parsele kayıtlı 7402 m ² taşınmazın tahsisi sağlanarak ilçemizde yaşlılar için ihtiyaç duyulan huzur evi yapımı için gerekli çalışmalar yapılacaktır.		
HARCAMA BİRİMİ: Özel Kalem Müdürlüğü ve Zabıta Müdürlüğü			
Faaliyet/ Proje No:	Faaliyet / Proje Tanımı		
9.1.1.5.	İlçemizde bulunan her yaştaki dilencilerin sayısını azaltmak için korunmaya muhtaç, zihinsel engelli, madde bağımlısı, sokakta yaşayan ve çalıştırılan çocukların ve her yaşta mağdur olan kadın ve erkeklerin tespit edilerek çocuk yuvası, bakım ve sosyal rehabilitasyon merkezine yerleştirilmesi için gerekli çalışmalar yapılacaktır.		
HARCAMA BİRİMİ: Fen İşleri Müdürlüğü ve Zabıta Müdürlüğü			
Faaliyet/ Proje No:	Faaliyet / Proje Tanımı		
9.1.1.6.	İhtiyaç sahiplerine hizmet için semtlerde çamaşırhaneler kurulması	1.500.000,00	
HARCAMA BİRİMİ: Basın Yayın ve Halkla İlişkiler Müdürlüğü			
Faaliyet/ Proje No:	Faaliyet / Proje Tanımı		

9.1.1.7.	İhtiyacı olan vatandaşlarımıza cenaze aracı temin etmeye devam edilecektir.		
HARCAMA BİRİMİ: Özel Kalem Müdürlüğü ve Basın Yayın ve Halkla İlişkiler Müdürlüğü			
Faaliyet/ Proje No:	Faaliyet / Proje Tanımı		
9.1.1.8.	Dar gelirli vatandaşların çocuklarının sağlıklı ve hijyenik ortamlarda sünet ettirilmesinin sağlanması.	190.000,00	
9.1.1.9.	Psiko-sosyal destek amacıyla vefat eden vatandaşların yakınlarına ve yeni doğanlara halkla ilişkiler görevlilerince ev ziyareti yapılması	10.000,00	
Performans Hedefi 9.1.2.	Çiğli Halkının Sosyal ve Eğitsel alanlarda Gelişimini Hedefleyen Hizmetler Sunulması		
Performans Göstergeleri	Açılan kurs sayısı/yıl		
	Katılımcı sayısı/yıl		
	Sığınma evleri sayısı/yıl		
	Ödev evi açılması/yıl		
	Katılan öğrenci sayısı/yıl		
	Kadınlara yönelik toplantı sayısı/yıl		
	Pazar tezgah sayısı/yıl		
TOPLAM MALİ KAYNAK İHTİYACI		890.000,00	
HARCAMA BİRİMİ: Özel Kalem Müdürlüğü ve Kültür ve Sosyal İşler Müdürlüğü			
Faaliyet/ Proje No:	Faaliyet / Proje Tanımı		
9.1.2.1.	Çiğli’li gençlere güncel ve istihdama yönelik meslek edindirme kursları açılacaktır.	50.000,00	
9.1.2.2.	Spor kulübü bünyemizde çocuk ve öğrencilerimizin, tatil günlerini kaliteli ve verimli geçirmelerini sağlamak amacıyla yaz okulları açmaya devam edecektir.	60.000,00	
9.1.2.3.	Kadınlarımıza yönelik sığınma evleri ve meslek edindirme kursları açmaya devam edilecektir.	110.000,00	
HARCAMA BİRİMİ: Zabıta Müdürlüğü			
Faaliyet/ Proje No:	Faaliyet / Proje Tanımı		
9.1.2.4.	Çiğli’li ev hanımlarının ürettikleri her türde ürünleri satacakları pazarlar kurulacaktır.		
HARCAMA BİRİMİ: Emlak ve İstimlak Müdürlüğü, Özel Kalem Müdürlüğü, ve Basın Yayın ve Halkla İlişkiler Müdürlüğü			

Faaliyet/ Proje No:	Faaliyet / Proje Tanımı		
9.1.2.5.	Harmandalı mah, Güzeltepe mah. ve Küçük Çiğli mah. Okula giden çocukların ödev takibi ve desteği açısından ödev evi açılması.	650.000,00	
HARCAMA BİRİMİ: Basın Yayın ve Halkla İlişkiler Müdürlüğü			
Faaliyet/ Proje No:	Faaliyet / Proje Tanımı		
9.1.2.6.	Mahallelerimizde yapılacak, kadınlarımızın katılabileceği toplantılar düzenleyerek onlara yaşam ve sağlık koçluğu yapılması	20.000,00	
Performans Hedefi 9.1.3.	Engellilerin ve Engelli Ailelerin Sosyal Hayata Uyumunun Engelsiz Bir Yaşam Sunarak Sağlanması, Yaşam Düzeylerinin Yükseltilmesi ve Üretken Hale Getirilmesi		
Performans Göstergeleri	İşbirliği yapılan kurum sayısı/yıl		
	Proje sayısı/yıl		
	İşe yerleştirilen kişi sayısı/yıl		
	Fiziki düzenlemelerin sayısı		
	Engelliler için yapılan proje sayısı/yıl		
TOPLAM MALİ KAYNAK İHTİYACI		1.610.000,00	
HARCAMA BİRİMİ: Özel Kalem Müdürlüğü			
Faaliyet/ Proje No:	Faaliyet / Proje Tanımı		
9.1.3.1.	Engelli İstihdamına destek olmak amacıyla projeler hazırlanması ve ilçedeki kamu ve özel sektör temsilcileriyle işbirliği yaparak istihdam olanağı sağlanması için çalışmalara yapılacaktır.	50.000,00	
HARCAMA BİRİMİ: Fen İşleri Müdürlüğü			
Faaliyet/ Proje No:	Faaliyet / Proje Tanımı		
9.1.3.2.	Engellilerin şehir içindeki yaşamlarını kolaylaştırmak için fiziki düzenlemeler yapılacaktır.	1.500.000,00	
HARCAMA BİRİMİ: Destek Hizmetleri Müdürlüğü			
Faaliyet/ Proje No:	Faaliyet / Proje Tanımı		
9.1.3.3.	Yeni hizmet binamızdaki asansör sistemini görme engelli vatandaşlarımızın da kullandığı düşünülerek sesli uyarı sistemi devreye sokulacaktır.		

HARCAMA BİRİMİ: Kùltür ve Sosyal İşler Müdürlüğü			
Faaliyet/ Proje No:	Faaliyet / Proje Tanımı		
9.1.3.4.	İşitme engelli vatandaşlarımız için sesli kütüphane projesi için çalışmalar yapılacaktır.	60.000,00	

EK 1: ÇİĞLİ BELEDİYESİNİN KİRADAKİ YERLERİ

SIRA NO	KİRACI ADI-SOYADI	ADRES	CİNSİ
1	ŞENAY KOÇ KÖÇEN	6762 sk. ile 6794/4 sk. köşesi No: 36 Evka 2 Mah.	Dükkan
2	EGEKENT GIDA	8831 sk. No: 2 Egekent Mah.	Büfe
3	MEVLÜT TEKİN	6840 sk. No: 1/1 Evka 2 Mah.	Büfe
4	GÜRSEL GENÇ	6762-6794/4 sk. No: 34 Evka 2 Mah.	Dükkan
5	HIDIR ERGİŞ	6796/3 sk. No: 7 Evka 2 Mah.	Dükkan
6	PTT, ÇİĞLİ	Şehit Ahmet Ay Parkı No: bila Evka 2 Mah.	Büro
7	MELİHA İRGAT	8845 Sk. No:1 Egekent Mah.	Büfe
8	YUSUF KOÇHAN	Şehit Piyade Üsteğmen Osman Karadoğan parkı bila no'lu	Büfe
9	KAYMAKAMLIK	Belediye Eski İş Merkezi 5.Kat	Büro
10	ŞEHRİBAN AĞŞAHİN	6808 Sk. ile 6851 Sk. Köşesi No:81/1 Evka 2 Mah.	Büfe
11	MİGROS (TANSAŞ)	Çiğli Köyiçi Cd. 34 pafta 4765 parsel bila no'lu	Mağaza
12	BİNSEL TUR. TAŞ. ve İNŞ.	8819Sk.No:13/1 Egekent Mah	Kır Kahvesi
13	OZAN ÇELİK	Dr. Sadık Ahmet Parkı 8050 Sk. No:99/3 ve 99/4 Egekent Mah.	Büfe+Halı Saha ve Sos. Tes.
14	ÖZGÜR ERGÜN	6857 Sokak No:2 Evka 2 Mahallesi	Halı Saha ve Büfe
15	AHMET İLHAN	Numan Akay Parkı 8831 Sk. No:156 Egekent Mah.	Büfe + Kahve
16	SAİME KAZAR	8001/1 Sk. No: 1 K:4 ve K:8 Çiğli	Çay Ocakları
17	BİNALİ ÖZTÜRK	Anadolu Cad. No:899 İstasyonaltı Mah.	Büfe
18	Kafesan Çiğli Bel.Sos.Hzm. Tic. Ltd. Şti.	8830 sk. No:bila Egekent Mah.	Kafeterya
19	ÇETO ÇAMLİBEL	Anadolu Cad. No:951 Belediye İş Merkezi 6.Kat No:bila Çiğli	Düğün Salonu+Restoran
20	EFENDİ YOLA	Evka 5 Mah. Pazar yeri bila no'lu	Çay Ocağı+WC ve Lokanta
21	EFENDİ YOLA	8790/1 Sk. No:92 Balatçık Mah.	Çay Ocağı+WC
22	Kafesan Çiğli Bel.Sos.Hzm. Tic. Ltd. Şti.	İstasyonaltı Mah. Kapalı Semt Pazarı 8261 Sk. No: Z02 Cafe ve No:12/B WC İstasyonaltı Mah.	Cafe + WC
23	KENAN BALI	İzmir Cad. No:51/A Kaklıç Mah.	Kahvehane
24	ÖZKAN ARSLAN	İzmir Cad. No:51/B Kaklıç Mah.	Dükkan
25	FİLİZ KILINÇ	İzmir Cad. No:51/C Kaklıç Mah.	Dükkan
26	HAKAN AĞŞAHİN	6850/1 Sk No:2/A ve 2/C Ahmet Taner Kışlalı Mah. Evka 2	Kahvehane+Pastane ve WC
27	HASAN ŞAHİN	Köyiçi Cad. No:1 Köyiçi Mah.	Büfe
28	HÜSEYİN BİRCAN	İzmir Cad. No:51/D Kaklıç Mah.	Dükkan
29	DURŞUN ATAÇ	Ata Sanayi Sitesi 8780/11 Sk. No:23 K.Çiğli Mah.	Lokanta

30	FERİT DİK	6845 Sk. No:bila Ahmet Taner Kışlal Mah. Evka 2	Büfe
31	OSMAN KAPTAN	Nazmi KAHYA Cad. No: 1/1 Cumhuriyet Mah.	Büfe
32	İLKNUR PEKER	Fevzi ÇAKMAK Bulv. No:20/A Harmandalı	Büfe
33	YENER YELMAN	9605 Sk. No:1 Cumhuriyet Mah.	Büfe
34	YAŞAR ÇELİK	Gazi Bulv. No:39/B K:1 Atatürk Mah. Çiğli	Dükkan
35	BAYRAM GÜN	Gazi Bulv. No:39 Atatürk Mah.	Kahvehane
36	AHMET ÇEVİK	1.Sk. No:16 Sasalı Merkez Mah.	Kafeterya ve Kahvehane
37	CEMAL AKIN BOZOĞLU	8255 Sk. No:2/1 Çiğli	Büro
38	TAYFUN İŞLER	8255 Sk. No:2/1 Çiğli	Büro
39	KAZİME İŞLER	8255 Sk. No:2/1 Çiğli	Büro
40	ZEKİYE AVCI	8255 Sk. No:2/1 Çiğli	Büro
41	T.C. Ziraat Bankası A.Ş.	8212/2 Sk. No:1/1 İstasyonaltı Mah./Çiğli	ATM
42	T.C. Ziraat Bankası A.Ş.	6762 Sk Şehit Ahmet AY parkı. No: bila Evka 2 Mah./Çiğli	ATM
43	VEYSEL AKTAY	Anadolu Cad. No:951 K:3/154	Çay Ocağı
44	SİNAN DURMUŞ	9401 Sk. No:5 Cumhuriyet Mah.	Düğün Sal.+ Kafeterya ve Halı Saha
45	Kafesan Çiğli Bel. Sos. Hizm. Ltd. Şti.	8930/1 Sk. No: 1/1 Atatürk Mah	Büfe
46	Kafesan Çiğli Bel. Sos. Hizm. Ltd. Şti.	17.Sk. No:3 Sasalı Mah.	İşyeri ve Büfe
47	Kafesan Çiğli Bel. Sos. Hizm. Ltd. Şti.	8022/1 Sk. No:9 İ.Altı Mah.	WC
48	Kafesan Çiğli Bel. Sos. Hizm. Ltd. Şti.	8927/5 Sk. No:1 Evka 5 Mah.	Büfe
49	Kafesan Çiğli Bel.Sos.Hzm. Tic. Ltd. Şti.	8116/1 Sk. No:39/1 Maltepe Mah.	Büfe
50	Kafesan Çiğli Bel.Sos.Hzm. Tic. Ltd. Şti.	8229/1 Sk. No:58 Ataşehir Mah.	Cafe Restaurant
51	T.C. İş Bankası A.Ş.	6762Sk. Şehit Ahmet AY parkı. No: bila Evka 2 Mah./Çiğli	ATM
52	T.C. Ziraat Bankası A.Ş.	8001Sk.No:1/1 Ataşehir Mah.	ATM
53	Türkiye Vakıflar BankasıT.A.O.	8212/2 Sk. No:1/1 İstasyonaltı Mah./Çiğli	ATM

EK 2: ÇİĞLİ BELEDİYESİ GAYRİMENKUL LİSTESİ
KURUM ADI : ÇİĞLİ BELEDİYE BAŞKANLIĞI
İLİ : İZMİR

Sıra No	İçesi Mahallesi/Köyü	Taşınmaz Numarası	Cinsi	Pafta No Ada No Parsel No	Cilt No Sayfa No Sıra No	Yüzölçümü (m ²) Hisse Oranı	Edinme Şekli	Tescil Tarihi	Kayıtlardan Çıkış		Arşiv		Açıklama
									Nedeni	Tarihi	Tarihi	No	
1		1489	Arsalar	22254	30 3150	232	İMAR	18.12.2002					Figen AKGÜL vekili Av.Derya Aksu tarafından Karşıyaka 3.Sulh Mahkemesinin 2011/117 E.Sayıli Dosyasıyla 3.şahıslara devri ve intifa hakkını engelleyici tedbir konulmuştur.
				4		1/232							
2		1491	Arsalar	27L-IVA 22032	136 14793	8544	TESCİL	20.02.1998				MUHTELİF	
				1		1/1							
3		1504	Arsalar	27KIIA 21719	8 7828	2185	İMAR	25.05.1999				3194 NO-7	ÇOK HİSSELİ
				11		320/2400							
4		1505	Arsalar	27K-IID 21725	74	1040	İMAR	21.07.1997				3194 NO-7	ORTAKLIĞIN GİDERİLMESİ DAVASI AÇILMIŞTIR.
				6		23/1040							
5		1522	Arsalar	27k1D 21893	70 6857	878		17.09.1993				3194 NO-7	MEHMET HULUSİ TANAL VE MALİYE İLE HİSSELİ
				2		196/878							
6		1523	Arsalar	27KID 21893	70 6856	864		17.09.0199				3194 NO-9	ÜZERİNDE NİYAZİ MELAN'A AİT EV VAR MALİYE HAZİNESİ VE ERDAL ERGÜN İLE HİSSELİ.
				1		117/864							
7		1524	Arsalar	3	8 761	52		09.06.2011					KERPİÇ İKİ DÜKKAN
				762		1/1							
8			Arsalar	26KIB 22224		20.58		28.07.2011					
				33		1/1							
9		1527	Arsalar	26K-1B 22224	178 19033	10.91		28.07.2011					
						1/1							

				32									
					1								
10		1507	Arsalar	2131	32	8373			23.12.2009				
						1/160							
				1									
11		1534	Arsalar	27K4A	32	131.33			26.09.2011				11055/13133 HİSSESİ ŞEVKİ CİHAN SÜRMELE'YE AİTTİR.
				21810	3335								
						2078/13133							
				6									
12		1536	Arsalar	26K2B	93	159	KAMULAŞTIRMA		20.10.2011		20.12.2011	KAMULAŞTIRMA -4	İZSU İZALİYE HATTINDA KALMAKTA OLUP KAMULAŞTIRILMASI YAPILMIŞTIR.12.07.2011/328 SAYILI ENCÜMEN KARRI İLE KAMULAŞTIRILMASINA KARAR VERİLMİŞ OLUP 31.000,00-TL BEDEL ÖDENMİŞTİR.
				41354	10531								
						1/1							
				5									
13		1538	Arsalar	7	55	9820			21.11.2011				
					5429								
						1/1							
				361									
14		1539	Arsalar	27K4A	32	131.52	İMAR		26.09.2011				
				21810	3334								
						17/2192							
				5									
15		1544	Arsalar		70	1097			20.09.1993			3194 NO-2	YUNUS AHMET BOZYAKA ,KEMAL BOZYAKA,SATI ÖZERDEM İLE HİSSEDARIZ.
				21722	6870								
						97/1097							
				2									
16		1546	Arsalar	26KIBC	163	4640	KAMULAŞTIRMA		30.04.2008	TEVHİD		KAMULAŞTIRMA 4	2,3,4 PARSELLER TEVHİT EDİLEREK 5 NOLU PARSEL OLDU.5 PARSELDE UYGULAMADAN SONRA 6 VE 7 PARSELLER OLDU.05.02.2008 TARİH VE 2008/37 SAYILI ENCÜMEN KARARI İLE Sıdika ERGÖRGEÇ'e ait 720/2320 hissesinin kamulaştırılmasına karar verildi.2,3,4 PARSEL PARSELLER
				22354	17488								
						1/1							
				3									
17		1547	Arsalar	37	7	64	KAMULAŞTIRMA		28.04.2009			KAMULAŞTIRMA 4	KARŞIYAKA 2.ASLİYE B HUKUK MAHKEMESİNİN 2006/144 E SAYILI MAHKEME KARARINA İSTİNADEN 77.173.44 -TL BEDELLE KAMULAŞTIRILMASI YAPILDI ZEMİN+ZEMİNÜSTÜ
					1327								
				1341		1/1							
18		1549	Arsalar			0							
						1/1							
19		1552	Arsalar	27J2B	89	7011.29			30.12.2011		14.03.2012		28.02.2012/68 SAYILI ENCÜMEN KARARI
				21754	8772								
						7221/701129							
				1									
20		1553	Arsalar	26K2B	93	168			28.12.2011				12.07.2011 TARİH VE

				41356	10547															2011/327 SAYILI ENCÜMEN KARARINA İSTİNADEN KAMULAŞTIRILMASI YAPILDI.
				3		1/1														
21		1555	Arsalar	27K3C	179					10.01.2012										
				41317	19109	190														
				14		1631/16988														
22		1556	Arsalar	27K3C	179					10.01.2012										
				41317	19110	149.76														
				15		1631/16988														
23		1669	Arsalar	26K2B	93					21.01.2013										
				41354	10530	107														
				4		1/1														13.11.2012/475 SAYILI ENCÜMEN KARARI İLE YEŞİLDE KALDIĞI İÇİN KAMULAŞTIRILMASI YAPILDI.
24		1558	Yollar	28J3A	89					01.02.2012										
				21734	8781	1.76														
				3		1/1														
25		1557	Yollar	28J3A	89					01.02.2012										
				21734	8782	3.87														
				4		1/1														
26		1559	Yollar	28J3A	87					01.02.2012										
				21734	8780	30351														
				2		1/1														
27		1560	Yollar	28J3A	89					01.02.2012										
					8783	295.47														
						1/1														
28		1561	Yollar	28J3A	89					01.02.2012										
				21734	8784	431.52														
				6		1/1														
29		1562	Yollar	28J3A-28J3D	89					01.02.2012										
				21734	8783	295.47														
				5		1/1														
30		1656	Arsalar	27K1C	179					03.01.2012										
				21677	19106	1107														
				19		146/1107														
31		1564	Arsalar	26KIIC	179					14.02.2012										
				22460	19122	983														
				3		1/1														22460 ada 2 parselin ifrazından oluştu.

32	1565	Arsalar	27K3C	179	3326		15.02.2012					22157 ADA 10 VE 9 PARSELİN TEVHİDİNDEN OLUŞTU.	
			22157	19124									
			11										1/1
33	1572	Diğer Binalar		253	5711	KAT İRTİFAKI TESİSİ	06.04.2012						
			22455	26073									2/121
			6										
34	1608	Diğer Binalar	22455		5711		06.04.2012						
			6										1/121
35	1621	Diğer Binalar		254	5711		06.04.2012						
			22455	26122									1/121
			6										
36	1566	Yollar	26K2B	93	115	KAMULAŞTIRMA	13.04.2012					07.02.2012/46 SAYILI ENCÜMEN KARAR İLE ZEMİN+ZEMİNÜSTÜ KAMULAŞTIRILMASI YAPILDI.29.500,00-İ PARA ÖDENDİ.	
			41354	10532									1/1
			6										
37	1568	Arsalar		178	5158.65	İFRAZ	20.01.2011				2981 NO-7	5862 PARSEL İFRAZINDAN OLUŞTU.	
				18969									161484/171955
			6036										
38	1586	Diğer Binalar		254	5711	KAT İRTİFAKI TESİSİ	06.04.2012						
			22455	26087									2/121
			6										
39	1589	Diğer Binalar		254	5711	KAT İRTİFAKI TESİSİ	06.04.2012						
			22455	26090									2/121
			6										
40	1603	Diğer Binalar		254	5711	KAT İRTİFAKI TESİSİ	06.04.2012						
			22455	26104									2/121
			6										
41	1607	Diğer Binalar		254	5711		06.04.2012						
			22455	26109									1/121
			6										
42	1611	Diğer Binalar		254	5711		06.04.2012						
			22455	26112									2/121
			6										
43	1612	Diğer Binalar		254	5711		06.04.2012						
			22455	26113									1/121
			6										

44		1613	Diğer Binalar	22455	254 26114	5711		06.04.2012				
				6		1/121						
45		1614	Diğer Binalar	22455	254 26115	5711	KAT İRTİFAKI TESİSİ	06.04.2012				
				6		2/121						
46		1615	Diğer Binalar	22455	254 26116	5711	KAT İRTİFAKI TESİSİ	06.04.2012				
				6		2/121						
47		1616	Diğer Binalar	22455	254 26117	5711		06.04.2012				
				6		1/121						
48		1617	Diğer Binalar	22455	254 26118	5711		06.04.2012				
				6		1/121						
49		1620	Diğer Binalar	22455	254 26121	5711		06.04.2012				
				6		1/121						
50		1622	Diğer Binalar	22455	254 26123	5711		06.04.2012				
				6		2/121						
51		1623	Diğer Binalar	22455	254 26124	5711		06.04.2012				
				6		2/121						
52		1624	Diğer Binalar	22455	254 26125	5711		06.04.2012				
				6		1/121						
53		1625	Diğer Binalar	22455	254 26126	5711		06.04.2012				
				6		1/121						
54		1628	Diğer Binalar	22455	254 26129	5711	KAT İRTİFAKI TESİSİ	06.04.2012				
				6		1/121						
55		1629	Diğer Binalar	22455	254 261	5711		06.04.2012				
				6		1/121						

56		1630	Diğer Binalar	22455	254 26131	5711		06.04.2012				
				6		2/121						
57		1632	Diğer Binalar	22455	254 26133	5711	KAT İRTİFAKI TESİSİ	06.04.2012				
				6		1/121						
58		1633	Diğer Binalar	22455	254 26134	5711	KAT İRTİFAKI TESİSİ	06.04.2012				
				6		1/121						
59		1635	Diğer Binalar	22455	254 26136	5711		06.04.2012				
				6		2/121						
60		1636	Diğer Binalar	22455	254 26137	5711	KAT İRTİFAKI TESİSİ	06.04.2012				
				6		1/121						
61		1637	Diğer Binalar	22455	254 26138	5711	KAT İRTİFAKI TESİSİ	06.04.2012				
				6		1/121						
62		1638	Diğer Binalar	22455	254 26139	5711	KAT İRTİFAKI TESİSİ	06.04.2012				
				6		2/121						
63		1639	Diğer Binalar	22455	254 26140	5711	KAT İRTİFAKI TESİSİ	06.04.2012				
				6		2/121						
64		1640	Diğer Binalar	22455	254 26141	5711	KAT İRTİFAKI TESİSİ	06.04.2012				
				6		1/121						
65		1642	Diğer Binalar	22455	254 26142	5711	KAT İRTİFAKI TESİSİ	06.04.2012				
				6		1/121						
66		1644	Diğer Binalar	22455	254 26145	5711	KAT İRTİFAKI TESİSİ	06.04.2012				
				6		1/121						
67		1646	Diğer Binalar	22455	254 26147	5711	KAT İRTİFAKI TESİSİ	06.04.2012				
				6		2/121						

68	1651	Diğer Binalar	22455	254 26152	5711	KAT İRTİFAKI TESİSİ	06.04.2012					
			6		2/121							
69	1654	Arsalar	2340	1 51	628		05.01.2011					İMAR DURUM BELGESİ VE TAPU KAYITLARI HARMANDALI İCRA DOSYASINA KALDIRILDI.
			1		1/1							
70	1655	Arsalar	27K-ID	89 8801	340.23	TEVHİT İŞLEMİ	29.02.2012				3194 NO-1	17.04.2012/143 SAYILI ENCÜMEN KARARI İLE TOPLAM 27.274,50-TL BEDELLE SATIŞ KARARI ALINIP TEBLİĞAT ÇEKİLDİ FAKAT CEVAP ALINAMADI.
			5808		1653/11341							
71	1657	Arsalar	27KID	90 8832	96.61		31.07.2012					
			5814		2566/9661							
72	1658	Arsalar	27KID		138.01		31.07.2012					
			5812		3600/13801							
73	1661	Arsalar	28K4A	90 8827	2065.79		31.08.2012				3194 NO -6	18270/206579 PAY AYHAN GÜLTEKİN ADINA KAYITLI BELEDİYEMİZE BAĞIŞ YAPILDI.
			22663		189428/206579							
			1									
74	1663	Arsalar		1 16	207		21.09.2012					
			60602		6/23							
			5									
75	1664	Arsalar		2 146	6061		21.09.2012					
			3303		37/2400							
			1									
76	1665	Arsalar		2 145	16548		21.09.2012					
			3302		7/480							
			1									
77	1666	Arsalar		1 34	80		21.09.2012					
			60603		1/1							
			17									
78	1667	Arsalar	29K-4D	57 5661	2363.77		10.12.2012				HARMANDALI İCRA KLAS	2445 ADA 1 PARSELİN İFRAZ İŞLEMİNDEN.GELDİSİ 1154 PARSEL
			2445		1/1							
			2									
79	1668	Arsalar	28J-3A	89 8788	3707.33		14.12.2012					
			21735		1/1							
			1									

80	1671	Arsalar	27KIVC	33	136.58	12.06.2013					İHDAS İŞLEMİNDEN OLUŞTU.
			21770	3391							
			2								
81	1670	Arsalar	L17B2-2A	23	6600	13.02.2013					
				2213							
			899								
82	1672	Yollar			71	18.06.2013				KAMULAŞTIRMA -6	ADEM SÜRÜCÜ VARISLERİNDEN
			10								
			4671								
83	1677	Yollar	12	182	77.77	19.06.2013					İHDAS İŞLEMİNDEN
				19363							
			6071								
84	1679	Yollar	12	182	253.78	19.06.2013					İHDAS İŞLEMİNDEN
				19361							
			6069								
85	1680	Yollar	10	182	276.22	19.06.2013					İHDAS İŞLEMİNDEN
				19360							
			6068								
86	1674	Arsalar	26K2A	105	335	20.06.2013				2013 2886- TAKAS KLAS	22625 ADA 2 PARSELDE KAYITLI I BLOK 3.KAT 8 NOLU BAĞIMSIZ BÖLÜM İLE TAKAS YAPILDI.
			41493	11759							
			5								
87	1676	Yollar	12		28.27	19.06.2013					İHDAS İŞLEMİNDEN
			6072								
88	1678	Yollar	20	182	537.65	19.06.2013					İHDAS İŞLEMİNDEN
				19362							
			6070								
89	1681	Yollar	12	182	508.49	19.06.2013					İHDAS İŞLEMİNDEN
				19359							
			6067								
90	1682	Yollar	12	182	14.93	19.06.2013					İHDAS İŞLEMİNDEN
				19358							
			6066								
91	1675	Arsalar	27KIVC	33	314.24	20.06.2013					
			21770	3395							
			6								
					19463/44779						

92	Çiğli	304	Diğer Binalar	41329	91 10344	116	SATIŞ	06.07.1993				
	B.ÇİĞLİ			2		1/1						
93	Çiğli	1248	Arsalar	-	8 698	173	TASHİHEN DEVİR	05.08.2008				
	KAKLIC MAH.			699		1/1						
94	Çiğli	1358	Diğer Tesisler	2433	54 5349	15	DEVİR	23.12.2009				
	HARMANDALI			1		1/1						
95	Çiğli	10	Arsalar	21708	71 6984	1314		14.02.1994				2981-NO-9
	BALATCIK MAH.			2		1/1						
96	Çiğli	11	Tarla	-	2 150	37600		05.08.2008				
	KAKLIC MAH.			150		1/1						
97	Çiğli	12	Tarla	-	2 191	36937		05.08.2008				
	KAKLIC MAH.			191		1/1						
98	Çiğli	13	Tarla	-	2 199	15438		05.08.2008				
	KAKLIC MAH.			199		1/1						
99	Çiğli	14	Arsalar	-	9 841	930		05.08.2008				
	KAKLIC MAH.			842		1/1						
100	Çiğli	15	İbadet Yerleri	-	8 715	1105		05.08.2008				
	KAKLIC MAH.			716		1/1						
101	Çiğli	16	Tarla	-	3 203	3960		05.08.2008				
	KAKLIC MAH.			203		1/1						
102	Çiğli	17	Tarla	-	11 1042	5300		05.08.2008				
	KAKLIC MAH.			1046		1/1						
103	Çiğli	18	Tarla	-	5 458	3000		05.08.2008				
	KAKLIC MAH.			459		1/1						

104	Çiğli	19	Arsalar	22600	31 3178	1580	22.11.2005					İÇİNDE DAM BULUNAN ARSA	
	KÜÇÜK ÇİĞLİ MAH.			1		1/1							
105	Çiğli	20	Düğün Tören ve Konferans Salonları	21822	110 10879	1245	18.10.1995					İHALE NO-2	DÜĞÜN SALONU (ARSA PAY/PAYDA 80/200) 27.04.2011 TARİH VE 391 SAYILI YAZIMIZLA MECLİSTEN SATIŞ İZİNİ ALINACAK.
	KÜÇÜK ÇİĞLİ MAH.			1		1/1							
106	Çiğli	21	Arsalar	21777	28 2947	2296	23.09.1998					2981-NO-9	
	KÜÇÜK ÇİĞLİ MAH.			2		1/1							
107	Çiğli	22	Tarla	-	13 1418	14500	16.11.1994					2981 NO1	
	KÜÇÜK ÇİĞLİ MAH.			1417		13209/43500							
108	Çiğli	23	Bağ Bahçe	-	1 71	845	06.07.1993					2981-NO1	SEBZE BAHÇESİ
	KÜÇÜK ÇİĞLİ MAH.			71		1/1							
109	Çiğli	24	Arsalar	22282	28 2913	4725	08.09.1997						
	KÜÇÜK ÇİĞLİ MAH.			1		1/1							
110	Çiğli	26	Arsalar	22148	74 7225	1491	07.07.1997						
	BALATCIK MAH.			1		1/1							
111	Çiğli	27	Arsalar	21753	75 7410	1217	19.09.1997						
	BALATCIK MAH.			1		1/1							
112	Çiğli	28	Arsalar	22301	79 7740	2775	30.03.1998						
	BALATCIK MAH.			1		1/1							
113	Çiğli	29	Arsalar	22276	74 7226	7084	07.07.1997						
	BALATCIK MAH.			1		1/1							
114	Çiğli	30	Arsalar	21717	74 7301	2420	14.08.1997						
	BALATCIK MAH.			1		1/1							
115	Çiğli	31	Arsalar	21732	73 7182	2212	25.11.1996						
	BALATCIK MAH.			2		2986/4424							

116	Çiğli	32	Arsalar	22147	74 7224	1664	07.07.1997					
	BALATCIK MAH.			1	1/1							
117	Çiğli	33	Arsalar	21669	72 7034	1004	16.12.1994				3194 NO-6	50/1004 HİSSESİ MALİYE HAZİNESİNE AİT.
	BALATCIK MAH.			2	954/1004							
118	Çiğli	34	Arsalar	22119	72 7081	2234	23.10.1996					
	BALATCIK MAH.			1	1/1							
119	Çiğli	35	Arsalar	-	73 7207	2600	10.03.1997					
	BALATCIK MAH.			5725	1/1							
120	Çiğli	36	Arsalar	22127	79 7743	5498	06.04.1998					
	BALATCIK MAH.			1	1906/10996							
121	Çiğli	37	Arsalar	22325	79 7787	4800	04.12.1998					
	BALATCIK MAH.			1	1786/9600							
122	Çiğli	38	Arsalar	-	87 8533	4110	10.12.2007					
	BALATCIK MAH.			5760	1/1							
123	Çiğli	6	Arsalar	21707	71 6979	1449	14.02.1994				2981-NO-8	
	BALATCIK MAH.			4	929/1449							
124	Çiğli	2	Diğer Tesisler	22298	173 18550	34.5	16.11.2007					
	B.ÇİĞLİ			1	1/1							
125	Çiğli	3	Arsalar	11604	125 13738	6862	20.03.1997					
	B.ÇİĞLİ			3	1/1							
126	Çiğli	100	Arsalar	21733	70 6905	1493	20.09.1993				3194 NO-2	KARŞIYAKA 1.SULH HUKUK MAHKEMESİNİN 2008/84E.20107221 K.SAYILI 25.02.2010 TARİHLİ KARARIYLA ORTAKLIĞIN GİDERİLMESİNE VE TAPU KAYDINDAKİ VE VERASET İLAMINDAKİ PAYLARA GÖRE PAY VERİLMESİNE KARAR VERİLMİŞTİR.
	BALATCIK MAH.			6	31/1493	İMAR						
127	Çiğli	39	Arsalar	21744	75 7371	1881	19.09.1997					
	BALATCIK MAH.											

				1		1/1							
128	Çiğli	42	Yollar		82	42604		07.01.2002					
	BALATCIK MAH.			22481	8068								
				1									
129	Çiğli	43	Yollar		52	32244		07.01.2002					
	BALATCIK MAH.			22481	8069								
				2									
130	Çiğli	44	Yollar		82	2034		07.01.2002					
	BALATCIK MAH.			22481	8071								
				4									
131	Çiğli	45	Yollar		82	774		12.03.2002					
	BALATCIK MAH.			22400	8084								
				1									
132	Çiğli	46	Yollar		82	1381		12.03.2002					
	BALATCIK MAH.			22405	8095								
				1									
133	Çiğli	47	Tarla		73	2235	DİĞER TASISLER	31.01.2001					
	BALATCIK MAH.			21984	7135								
				2									
134	Çiğli	48	Arsalar		79	4679	TRAMPA	11.09.1998				2981-NO-10	
	BALATCIK MAH.			21986	7742								
				3									
135	Çiğli	49	Arsalar		175	34.72	İHDAS	22.09.2008					
	B.ÇİĞLİ			22681	18682								
				1									
136	Çiğli	50	Diğer Binalar		175	140.83	TEVHİT İŞLEMİ	28.08.2008					
	B.ÇİĞLİ			41444	18671								
				7									
137	Çiğli	51	Arsalar		87	1157	İFARZ İŞLEMİ	10.12.2006					
	B.ÇİĞLİ			-	8532								
				5759									
138	Çiğli	52	Arsalar		75	4501	İMAR	19.09.1997					
	BALATCIK MAH.			21751	7398								
				2									
139	Çiğli	53	Arsalar		70	6750	İMAR	20.09.1993					
	BALATCIK MAH.			21732	6899								

				1		1/1							
140	Çiğli	54	Çayır ve Otlaklar		72	11092	İFRAZ İŞLEMİ	25.12.1995					
	BALATCIK MAH.			-	7071								
				5711									
141	Çiğli	55	Arsalar		71	1480	İMAR	14.02.1994					
	BALATCIK MAH.			21708	6983								
				1									
142	Çiğli	56	Arsalar		165	762	İMAR	22.01.2003					
	B.ÇİĞLİ			22396	17721								
				1									
143	Çiğli	57	Yollar		170	944	İFRAZ İŞLEMİ	14.04.2005					
	B.ÇİĞLİ			-	18215								
				5964									
144	Çiğli	58	Yollar		172	900	İHDAS	04.09.2006				2981-NO2	
	B.ÇİĞLİ			-	18363								
				5883									
145	Çiğli	59	Diğer		171	4941	İHDAS	27.06.2006					
	B.ÇİĞLİ			21581	18332								
				1									
146	Çiğli	60	Diğer Tesisler		175	34.72	İFARZ İŞLEMİ	20.10.2008					
	B.ÇİĞLİ			22625	18693								
				3									
147	Çiğli	61	Diğer		174	6366	İMARIN İPTALİ	21.02.2008				2981-NO3	22566 ADA 1 PARSELİN İMARIN İPTALİNDEN OLUŞTU. MECLİSTEN SATIŞ KARARI ALINDA BEKLEMEDE.
	B.ÇİĞLİ			-	18588								
				5317									
148	Çiğli	62	Ağaçlandırılmış Alanlar		171	701	İMAR	01.08.2005					
	B.ÇİĞLİ			-	18258								
				5965									
149	Çiğli	63	Arsalar		78	1350	SATIŞ	27.06.1995				2981-NO-6	
	B.ÇİĞLİ			11662	9090								
				2									
150	Çiğli	64	Arsalar		174	1262.78	TEVHİT İŞLEMİ	16.06.2008				2981 NO:6	11601 ADA 1 PARSEL 11602 ADA 1 PARSEL VE 6003, 6004 PARSELİN TEVHİT İŞLEMİNDEN OLUŞMUŞTUR. SERH KAMU HACZI: ÇİĞLİ VERGİ DAİRESİ MÜDÜRLÜĞÜ NÜN 30/01/2009 TARİH 3365 SAYILI HACİZ YAZISI SAYILI YAZILARI İLE BORÇ: 0 TL (ALACAKLI: 0)
	B.ÇİĞLİ			22675	18639								
				1									

151	Çiğli	65	Arsalar	22032	136 14793	8544	İMAR	20.02.1998					MESİRE ALANI BÜYÜKŞEHİR BELEDİYESİ YERİNDE UYGULAMASINI YAPTI.
	B.ÇİĞLİ			1		1/1							
152	Çiğli	66	İbadet Yerleri	22679	175 18663	1514	İHDAS	05.08.2008					
	B.ÇİĞLİ			1		1/1							
153	Çiğli	68	Yollar	-	134 14631	1363	İFARZ İŞLEMİ	07.08.1997					
	B.ÇİĞLİ			5863		1/1							
154	Çiğli	69	Yollar	-	171 18260	1087	İMAR	01.08.2005					
	B.ÇİĞLİ			5967		1/1							
155	Çiğli	70	Diğer	-	126 13859	1020	İHDAS	23.07.1992					
	B.ÇİĞLİ			1347		1/1							
156	Çiğli	71	Hizmet Binaları	22172	97 9576	4604	KAT İRTİFAKI TESİSİ	04.02.1998					EKLENTİ BİLGİLERİ: SANTRAL, BEKÇİ MAH., DANIŞMA, ISI MERKEZİ
	B.ÇİĞLİ			1		602642/1000000							
157	Çiğli	72	Diğer Binalar	11585	132 14444	1148	İFRAZ İŞLEMİ	15.10.1996					
	B.ÇİĞLİ			6		1/1							
158	Çiğli	73	Diğer	21970	171 18331	3516	İHDAS	27.06.2006				2981-NO-10	
	B.ÇİĞLİ			1		1/1							
159	Çiğli	75	Tarla	-	132 14402	2166.5	BAĞIŞ	28.02.2002					
	B.ÇİĞLİ			5787		1/1							
160	Çiğli	77	Arsalar	22160	133 14523	2942	İFARZ İŞLEMİ	14.02.1997					
	B.ÇİĞLİ			1		1/1							
161	Çiğli	78	Arsalar	-	63 7564	4688	BAĞIŞ	25.05.1995				2981-NO-7	
	B.ÇİĞLİ			5455		1/1							
162	Çiğli	79	Arsalar	11663	78 9091	2552	SATIŞ	27.06.1995					
	B.ÇİĞLİ			1		1/1							

163	Çiğli	80	Arsalar	21588	170 18189	2614	BAĞIŞ	14.01.2005					
	B.ÇİĞLİ			3		1/1							
164	Çiğli	81	Arsalar	21905	127 13921	7487	İHDAS	20.12.1993				İHALE NO-	İÇERİSİNDE ŞU ANDA BOŞ DURUMDA BÜFE VAR.DAHA ÖNCEKİ KIRACI EROLGÜL'DÜ.
	B.ÇİĞLİ			1		1/1							
165	Çiğli	82	Arsalar	11583	71 8339	2190	SATIŞ	18.08.1997				2981-NO-6	
	B.ÇİĞLİ			1		1/1							
166	Çiğli	83	Arsalar	-	50 6354	1843.5	SATIŞ	21.09.1995				2981-NO3	
	B.ÇİĞLİ			5293		1/1							
167	Çiğli	85	Arsalar	21690	126 13784	1447	SATIŞ	06.07.1993				2981-NO-8	
	B.ÇİĞLİ			1		1/1							
168	Çiğli	86	Arsalar	21758	76 7434	1187	İMAR	19.09.1997				3194 NO-9	ORTAKLIĞIN GİDERİLMESİ DAVASI AÇILMIŞ.
	BALATCIK MAH.			6		2/1187							
169	Çiğli	87	Diğer Binalar	33637	66 6513	120	SATIŞ	06.07.1993					
	BALATCIK MAH.			14		4/120							
170	Çiğli	88	Arsalar	21708	74 7262	823	İMAR	14.08.1997					
	BALATCIK MAH.			3		26/1646							
171	Çiğli	89	Arsalar	21712	74 7281	2799	İMAR	14.08.1997					
	BALATCIK MAH.			2		1656/11196							
172	Çiğli	90	Arsalar	21760	76 7453	2210	İMAR	19.09.1997					
	BALATCIK MAH.			1		4/8840							
173	Çiğli	91	Arsalar	21706	71 6972	1135	İMAR	14.02.1984				2981-NO-8	
	BALATCIK MAH.			5		95/1135							
174	Çiğli	92	Arsalar	21725	74 7233	1040	İMAR	21.07.1997				3194 NO-2	KARŞIYAKA 1.SULH MAHKEMESİNİN 2006/2007 6-2008/1163 K.SAYILI KARARI İLE ORTAKLIĞIN GİDERİLMESİ DAVASI AÇILIRDI.
	BALATCIK MAH.			7		93/1040							

175	Çiğli	93	Arsalar	22128	79 7745	1170	İMAR	06.04.1998				3194 KALDIRILACAK	
	BALATCIK MAH.			2	10/1170								
176	Çiğli	94	Arsalar	22289	76 7457	960	TRAMPA	19.12.2002				3194 NO-6	
	BALATCIK MAH.			1	360/960								
177	Çiğli	95	Arsalar	21762	73 7154	1229	İMAR	25.10.1996				3194 NO-3	ORTAKLIĞIN GİDERİLMESİ DAVASI AÇILMIŞ FAKAT TAKİPSİZLİKTE KALDIRILMIŞTIR.
	BALATCIK MAH.			5	544/1229								
178	Çiğli	96	Arsalar	21893	83 8134	936	İMAR	08.08.2003				3194 NO-7	MALİYE HAZİNESİ VE CEMAL ERGÜN İLE HİSSELİ
	BALATCIK MAH.			11	433/936								
179	Çiğli	97	Arsalar	21715	74 7296	1398	İMAR	14.08.1997					
	BALATCIK MAH.			4	402/8388								
180	Çiğli	98	Arsalar	21718	74 7305	1400	İMAR	14.08.1997				3194 NO-1	ORTAKLIĞIN GİDERİLMESİ DAVASI AÇILMIŞ FAKAT TAKİPSİZLİKTE DOLAYIDAVA DÜŞMÜŞTÜR.
	BALATCIK MAH.			4	138/2800								
181	Çiğli	99	Arsalar	22110	74 7251	1088	İMAR	04.08.1997					
	BALATCIK MAH.			4	48/1088								
182	Çiğli	101	Arsalar	21731	70 6891	1250	İMAR	20.09.1993					
	BALATCIK MAH.			3	10/2400								
183	Çiğli	102	Arsalar	25198	67 6608	2113	MÜLKİYET VE HİSSE ORANLARININ DÜZELTİLMESİ	06.07.1993				3194 NO -8	
	BALATCIK MAH.			2	83/2400								
184	Çiğli	103	Arsalar	25198	67 6607	571	MÜLKİYET VE HİSSE ORANLARININ DÜZELTİLMESİ	06.07.1993				3194 NO-8	ÜZERİNDEKİ HAYVAN BESİNHANESİ DEPOLAR LOZMAN VE BAHÇE ARIF ÖZTOPKARA YA AİTTİR 26.07.1991 TA 6206 YEV
	BALATCIK MAH.			1	82/2400								
185	Çiğli	104	Arsalar	21742	67 6562	749.7	MÜLKİYET VE HİSSE ORANLARININ DÜZELTİLMESİ	06.07.1993				3194 NO-8	ORTAKLIĞIN GİDERİLMESİ DAVASI AÇILMIŞTIR.
	BALATCIK MAH.			11	112/2400								
186	Çiğli	105	Arsalar	21724	74 7314	1466	İMAR	14.08.1997				3194 NO-7	ÇOK HİSSEDARLI
	BALATCIK MAH.			5	60/1466								

187	Çiğli	106	Arsalar	21728	75 7318	1189	İMAR	14.08.1997				3194 NO-2	ORTAKLIĞIN GİDERİLMESİ
	BALATCIK MAH.			1	100/1189								
188	Çiğli	108	Arsalar	22324	79 7782	800	İMAR	04.12.1998				3194 NO-6	ÇOK HİSSELİ DAHA ÖNCE ORTAKLIĞIN GİDERİLMESİ DAVASI AÇILMIŞTIR.
	BALATCIK MAH.			6	2/800								
189	Çiğli	109	Arsalar	21755	75 7411	2459	İMAR	19.09.1997					
	BALATCIK MAH.			1	432/9836								
190	Çiğli	110	Arsalar	21739	75 7357	1376	İMAR	19.09.1997					
	BALATCIK MAH.			1	212/2752								
191	Çiğli	111	Arsalar	21710	74 7268	1993	İMAR	14.08.1997					
	BALATCIK MAH.			1	18/3986								
192	Çiğli	112	Arsalar	22110	74 7255	1053	İMAR	04.08.1997					
	BALATCIK MAH.			8	13/1053								
193	Çiğli	114	Arsalar	22110	74 7250	1082	İMAR	04.08.1997					
	BALATCIK MAH.			3	42/1082								
194	Çiğli	115	Arsalar	21738	75 7356	1123	İMAR	19.09.1979				3194 NO-8	KARŞIYAKA 1.SULH HUKUK MAHKEMESİNİN 2011/758 e.SAYILI DOSYASIYLA DAVA AÇILMIŞTIR.
	BALATCIK MAH.			10	43/1123								
195	Çiğli	116	Arsalar	21757	76 7421	1725	İMAR	19.09.1997				3194 NO-3	KARŞIYAKA 2.SULH HUKUK MAHKEMESİNİN 2006/225 E.2009/243 K.SAYILI KARARIYLA ORTAKLIĞIN GİDERİLMESİNE KARAR VERİLMİŞTİR.
	BALATCIK MAH.			1	7/1725								
196	Çiğli	117	Arsalar	21750	75 7393	1562	İMAR	19.09.1997				3194 NO-9	ORTAKLIĞIN GİDERİLMESİ DAVASI AÇILMIŞ.
	BALATCIK MAH.			2	2/1562								
197	Çiğli	118	Arsalar	21892	72 7067	184	İMAR	02.08.1995					
	BALATCIK MAH.			3	57/184								
198	Çiğli	119	Arsalar	-	73 7208	154	İFARZ İŞLEMİ	10.03.1997					
	BALATCIK MAH.			5726	1/1								

199	Çiğli	120	Arsalar	22324	79 7783	800	İMAR	04.12.1998				İHALE-NO-6	
	BALATCIK MAH.			7		572/800							
200	Çiğli	121	Arsalar	21742	67 6566	741.4	MÜLKİYET VE HİSSE ORANLARININ DÜZELTİLMESİ	06.07.1993					
	BALATCIK MAH.			15		85/2400							
201	Çiğli	122	Arsalar	21742	67 6564	745.6	MÜLKİYET VE HİSSE ORANLARININ DÜZELTİLMESİ	06.07.1993				3194 NO-8	KARŞIYAKA 3.SULH HUKUK MAHKEMESİNİN 2010/999 e.SAYILI DOSYASIYLA DAVA AÇILMIŞTIR.
	BALATCIK MAH.			13		104/2400							
202	Çiğli	123	Arsalar	21742	67 6565	743.5	MÜLKİYET VE HİSSE ORANLARININ DÜZELTİLMESİ	06.07.1993				3194 NO-9	ÇOK HİSSEDARLI
	BALATCIK MAH.			14		92/2400							
203	Çiğli	124	Arsalar	33583	60 5876	127	SATIŞ	06.07.1993					
	BALATCIK MAH.			25		3/127							
204	Çiğli	125	Arsalar	33591	61 5975	147	SATIŞ	06.07.1993					
	BALATCIK MAH.			11		31/147							
205	Çiğli	126	Arsalar	21723	70 6878	1050	İMAR	20.09.1993					
	BALATCIK MAH.			1		114/2400							
206	Çiğli	127	Arsalar	21762	73 7153	1259	İMAR	25.10.1996					
	BALATCIK MAH.			4		44/1259							
207	Çiğli	128	Arsalar	21751	75 7397	816	İMAR	19.09.1997					
	BALATCIK MAH.			1		416/3264							
208	Çiğli	129	Arsalar	22289	76 7461	1560	İMAR	19.09.1997				İHALE-NO-6	
	BALATCIK MAH.			8		12/1560							
209	Çiğli	130	Arsalar	22110	74 7254	1020	İMAR	04.08.1997					
	BALATCIK MAH.			7		45/1020							
210	Çiğli	131	Arsalar	21705	71 6964	1425	İMAR	14.02.1994				3194 NO-1	KARŞIYAKA 3.SULH HUKUK MAHKEMESİNİN E.2001/748 K.2002/1061 SAYILI KARARI İLE ORTAKLIĞIN GİDERİLMESİ DAVASI AÇILMIŞTIR.
	BALATCIK MAH.			5		125/1425							

211	Çiğli	132	Arsalar	21743	67 6567	1549.81	MÜLKİYET VE HİSSE ORANLARININ DÜZELTİLMESİ	06.07.1993				3194 NO-3	ORTAKLIĞIN GİDERİLMESİ DAVASI AÇILMIŞ FAKAT TAKİPSİZLİKTE DOLAYI İPTAL OLMUŞTUR.
	BALATCIK MAH.			1	85/2400								
212	Çiğli	133	Arsalar	21743	67 6568	870.5	MÜLKİYET VE HİSSE ORANLARININ DÜZELTİLMESİ	06.07.1993				3194 NO-9	ÇOK HİSSEDARLI
	BALATCIK MAH.			2	70/2400								
213	Çiğli	135	Arsalar	21709	74 7266	847	İMAR	14.08.1997				3194 NO-1	HİSSE SATIŞI GÜLTEN İÇİL VE ÇİĞLİ BELEDİYESİ ORTAK.
	BALATCIK MAH.			4	74/7266								
214	Çiğli	136	Arsalar	21709	74 7264	1150	İMAR	14.08.1997				3194 NO-1	KARŞIYAKA 1.SULH HUKUK MAHKEMESİNİN 2006/1073 e.SAYILI DAVA AÇILMIŞ FAKAT TAKİPSİZLİKTE DOLAYI İŞLEMLERDEN KALDIRILMIŞTIR.
	BALATCIK MAH.			2	61/1150								
215	Çiğli	139	Diğer Binalar	33583	60 5869	130	SATIŞ	06.07.1993					BİNA SEDAT SAYRAÇ A AİTTİR.
	BALATCIK MAH.			18	6/130								
216	Çiğli	140	Arsalar	21725	74 7231	1300	İMAR	21.07.1997					
	BALATCIK MAH.			5	109/1300								
217	Çiğli	141	Arsalar	22324	79 7780	800	İMAR	04.12.1998					
	BALATCIK MAH.			4	2/800								
218	Çiğli	142	Diğer Binalar	22427	80 7888	223	İMAR	29.06.2001					ÜZERİNDEKİ EV İMAM KARAGÖZ E AİTTİR.
	BALATCIK MAH.			7	31/223								
219	Çiğli	144	Diğer Binalar	22432	81 7925	139	İMAR	29.06.2001					ÜZERİNDEKİ EVCEVAHİR HALİS DEMİR E AİTTİR.
	BALATCIK MAH.			4	14/139								
220	Çiğli	147	Diğer Binalar	22427	80 7885	175	İMAR	29.06.2001				İHALE-NO-6	ÜZERİNDEKİ EVALİ ABAS BÜYÜKTAŞ A AİTTİR.
	BALATCIK MAH.			4	22/175								
221	Çiğli	148	Diğer Binalar	22427	80 7886	183	İMAR	29.06.2001					ÜZERİNDEKİ EVYILMAZ YILDIZ A AİTTİR.
	BALATCIK MAH.			5	30/183								
222	Çiğli	149	Diğer Binalar	22430	81 7916	334	İMAR	29.06.2001					ÜZERİNDEKİ EVSALİH AKPAY A AİTTİR.
	BALATCIK MAH.			1	13/334								

223	Çiğli	150	Diğer Binalar	22430	81 7918	205	İMAR	29.06.2001				ÜZERİNDEKİ EVKENAN ÇINAR A AİTTİR.
	BALATCIK MAH.			3	14/205							
224	Çiğli	151	Diğer Binalar	33583	60 5855	301	SATIŞ	06.07.1993				ÜZERİNDEKİ EVHALİL GÜZEL E AİTTİR.
	BALATCIK MAH.			4	6/301							
225	Çiğli	152	Diğer Binalar	33583	60 5874	127	SATIŞ	06.07.1993				
	BALATCIK MAH.			23	3/127							
226	Çiğli	153	Diğer Binalar	33583	60 5875	127	SATIŞ	06.07.1993				
	BALATCIK MAH.			24	3/127							
227	Çiğli	155	Diğer Binalar	22057	77 7544	301	KAMUYA DEVİR (KAMU ADINA TESCİL SURETİYLE)	21.09.2007				ÜZERİNDEKİ EVFİKRİYE AVCIDIR A AİTTİR.
	BALATCIK MAH.			2	1/1							
228	Çiğli	156	Diğer Binalar	33584	60 5890	128	SATIŞ	06.07.1993				
	BALATCIK MAH.			11	4/128							
229	Çiğli	157	Diğer Binalar	33584	60 5887	128	SATIŞ	06.07.1993				ÜZERİNDEKİ EVKANDOGAN ELÇİN E AİTTİR.
	BALATCIK MAH.			8	4/128							
230	Çiğli	159	Diğer Binalar	22077	79 7725	242	KAMUYA DEVİR (KAMU ADINA TESCİL SURETİYLE)	21.09.2007			2981-NO-15	ÜZERİNDEKİ EVIDRİS YEDİBBAYA AİTTİR.
	BALATCIK MAH.			3	1/1							
231	Çiğli	160	Diğer Binalar	22077	79 7728	247	KAMUYA DEVİR (KAMU ADINA TESCİL SURETİYLE)	21.09.2007			2981-NO-15	ÜZERİNDEKİ EV HALİT BİNGÖL E AİTTİR.
	BALATCIK MAH.			6	1/1							
232	Çiğli	161	Diğer Tesisler	-	82 8028	35	İFARZ İŞLEMİ	06.09.2001				
	BALATCIK MAH.			5745	1/1							
233	Çiğli	162	Diğer Tesisler	22666	87 8522	34.72	İHDAS	08.11.2007	16.09.2011	İHALE NO-6		08.04.2008 TARİH VE 2008/132 SAYILI ENCÜMEN KARARI İLE TEDAŞ'A SATILMASINA KARAR VERİLMİŞ FAKAT ÖDEME YAPILMADIGINAN İŞLEM YARIM KALMIŞ.
	BALATCIK MAH.			1	1/1							
234	Çiğli	163	Diğer Tesisler	21837	86 8437	35	İHDAS	10.10.2006				
	BALATCIK MAH.			1	1/1							

235	Çiğli	164	Yollar	22323	79 7763	402	İHDAS	29.05.1998					
	BALATCIK MAH.			1		1/1							
236	Çiğli	165	Arsalar	22280	74 7246	910	İMAR	23.07.1997				İHALE-NO-6	
	BALATCIK MAH.			3		17/910							
237	Çiğli	166	Arsalar	22280	74 7244	1259	İMAR	23.07.1997				İHALE-NO-6	YENİDEN İHALE
	BALATCIK MAH.			1		2/2403							
238	Çiğli	167	Arsalar	22279	74 7241	1816	İMAR	23.07.1997					
	BALATCIK MAH.			4		198/3632							
239	Çiğli	168	Arsalar	-	87 8534	635	İFARZ İŞLEMİ	10.12.2007					
	BALATCIK MAH.			5761		87/8534							
240	Çiğli	169	Diğer Tesisler	22625	175 18694	34.72	İFARZ İŞLEMİ	20.10.2008					
	B.ÇİĞLİ			4		1/1							
241	Çiğli	170	Arsalar	21893	83 8135	934	İMAR	08.08.2003					MEHMET HULUSİ TANAL VE MALİYE HAZİNESİ İLE HİSSELİ
	BALATCIK MAH.			12		252/934							
242	Çiğli	171	Arsalar	21743	67 6569	913.87	MÜLKİYET VE HİSSE ORANLARININ DÜZELTİLMESİ	06.07.1993				3194 NO-3	ORTAKLIĞIN GİDERİLMESİ DAVASI AÇILMIŞTIR.
	BALATCIK MAH.			3		10/2400							
243	Çiğli	173	Arsalar	22324	79 7778	800	İMAR	04.12.1998				3194 NO-6	ÜZERİNDE İKİ KATLI EV FADİME AŞKIM A AİTTİR.
	BALATCIK MAH.			2		2/800							
244	Çiğli	174	Arsalar	22434	81 7944	128	İMAR	29.06.2001					
	BALATCIK MAH.			1		2/128							
245	Çiğli	175	Arsalar	22483	83 8144	4455	İMAR	17.10.2003					
	BALATCIK MAH.			3		20/4455							
246	Çiğli	176	Arsalar	25199	67 6611	914	İMAR	26.07.1991				3194 NO-8	KARŞIYAKA 3.SULH HUKUK MAHKEMESİNİN 2007/14 E.DOSYASIYLA ORTAKLIĞIN GİDERİLMESİ DAVASI AÇILMIŞTIR.
	BALATCIK MAH.			3		74/914							

247	Çiğli	178	Arsalar	22324	79 7781	800	İMAR	04.12.1998				3194 NO-6	
	BALATCIK MAH.			5		2/800							
248	Çiğli	179	Arsalar	21716	67 6580	825.77	İMAR	06.07.1998					
	BALATCIK MAH.			8		133/2400							
249	Çiğli	180	Arsalar	21656	83 8156	511	İMAR	17.03.2004					
	BALATCIK MAH.			5		280/2400							
250	Çiğli	182	Arsalar	21719	80 7830	2085	İPKA (KALAN)- TOPLU VERİ SAYISALLAŞTIRMA	22.12.1999				3194 NO-1	
	BALATCIK MAH.			13		459/2403							
251	Çiğli	183	Arsalar	21719	80 7827	1928	İMAR	25.05.1999				3194 NO-1	ORTAKLIĞIN GİDERİLMESİ DAVASI AÇILMIŞ.
	BALATCIK MAH.			10		150/2402							
252	Çiğli	184	Arsalar	21762	73 7152	1007	İMAR	25.10.1996					
	BALATCIK MAH.			3		8/1007							
253	Çiğli	185	Arsalar	22324	79 7784	800	İMAR	04.12.1998				3194 NO-6	
	BALATCIK MAH.			8		60/800							
254	Çiğli	186	Arsalar	21762	73 7151	1578	İMAR	25.10.1996				3194 NO-9	ORTAKLIĞIN GİDERİLMESİ DAVASI AÇILMIŞ.
	BALATCIK MAH.			2		16/2400							
255	Çiğli	187	Arsalar	21730	70 6888	2200	İMAR	20.09.1993					
	BALATCIK MAH.			1		95/2400							
256	Çiğli	188	Arsalar	21739	75 7358	1404	İMAR	19.09.1997					
	BALATCIK MAH.			2		283/1404							
257	Çiğli	189	Arsalar	21720	70 6863	1329	İMAR	20.09.1993					
	BALATCIK MAH.			1		142/2400							
258	Çiğli	190	Arsalar	33609	70 6851	227.78	İMAR	03.08.1993					
	BALATCIK MAH.			6		190/228							

259	Çiğli	191	Arsalar	33609	70 6849	230	İMAR	03.08.1993						
	BALATCIK MAH.			4		31/291								
260	Çiğli	192	Arsalar	25199	67 6616	1013	MÜLKİYET VE HİSSE ORANLARININ DÜZELTİLMESİ	06.07.1993					3194 NO-8	03.05.2011 TARİH VE 2011/225 SAYILI ENCÜMEN KARARI İLE HİSSEDARİ ARIF ÖZTOPKARA'YA SATIŞ KARARI ALINMIŞ.HENÜZ SONUÇLANMADI.
	BALATCIK MAH.			8		223/1013								
261	Çiğli	193	Arsalar	22432	81 7926	149	İMAR	29.06.2001						
	BALATCIK MAH.			5		16/149								
262	Çiğli	194	Arsalar	21656	83 8153	500	İMAR	17.03.2004						
	BALATCIK MAH.			2		190/2400								
263	Çiğli	195	Arsalar	21768	73 7156	1892	İMAR	25.10.1996						
	BALATCIK MAH.			1		281/1892								
264	Çiğli	196	Arsalar	22404	82 8093	6514	İMAR	12.03.2002						
	BALATCIK MAH.			1		96/13028								
265	Çiğli	197	Arsalar	21722	70 6873	1000	İMAR	20.09.1993						
	BALATCIK MAH.			4		33/1000								
266	Çiğli	199	Arsalar	22111	74 7258	1327	İMAR	04.08.1997						
	BALATCIK MAH.			3		27/1327								
267	Çiğli	200	Arsalar	21757	76 7427	1200	İMAR	19.09.1997					3194 NO-9	KARŞIYAKA 1.SULH HUKUK MAHKEMESİNİN 2011/759 E.SAYILI DOSYASIYLA DAVA AÇILMIŞTIR.J
	BALATCIK MAH.			7		6/1200								
268	Çiğli	201	Arsalar	21889	72 7047	899	İMAR	02.08.1995					3194 NO-9 PASİF	06.04.2010 TARİH VE 206 ENCÜMEN KARARI İLE BELGİN TAŞDELEN'E SATIŞI YAPILDI
	BALATCIK MAH.			2		227/899								
269	Çiğli	203	Arsalar	21712	70 6862	1835	İMAR	20.09.1993						
	BALATCIK MAH.			1		177/2400								
270	Çiğli	204	Arsalar	22324	79 7785	1000	İMAR	04.12.1998						
	BALATCIK MAH.			9		88/1000								

271	Çiğli	205	Arsalar	21762	73 7155	1024	İMAR	25.10.1996					
	BALATCIK MAH.			6		422/1024							
272	Çiğli	206	Arsalar	21733	70 6901	1492	İMAR	20.09.1993				3194 NO-2	
	BALATCIK MAH.			2		117/1492							
273	Çiğli	207	Arsalar	21725	74 7228	917	İMAR	21.07.1997				3194 NO-7	ÇOK HİSSEDARLI
	BALATCIK MAH.			2		137/917							
274	Çiğli	208	Arsalar	22324	79 7777	800	İMAR	04.12.1998					
	BALATCIK MAH.			1		2/800							
275	Çiğli	211	Arsalar	21721	84 8312	4662	KADASTRO PARSELİNDE BİRLEŞTİRME	14.11.2005					
	BALATCIK MAH.			5		125/4662							
276	Çiğli	212	Arsalar	21656	83 8154	900	İMAR	17.03.2004					
	BALATCIK MAH.			3		1/2400							
277	Çiğli	213	Arsalar	22110	74 7252	800	İMAR	04.08.1997					
	BALATCIK MAH.			5		280/800							
278	Çiğli	216	Diğer Binalar	21746	86 8457	387.88	İFRAZEN TAKSİM	02.03.2007				3194 NO-9	MALİYE HAZİNESİYLE HİSSEDAR .FADİME BAŞÖZEN'E AİT EV VAR.İMARDA SAĞLIK OCAĞI ALANI OLARAK GEÇİYOR.
	BALATCIK MAH.			1		7217/141717							
279	Çiğli	217	Diğer Binalar	-	2 152	323.5	SATIŞ	10.04.2007					
	BALATCIK MAH.			152		1/1							
280	Çiğli	219	Diğer Binalar	22436	81 7981	223	İMAR	29.06.2001					ÜZERİNDEKİ EV HÜSEYİN AKDENİZ E AİTTİR.
	BALATCIK MAH.			1		21/223							
281	Çiğli	220	Diğer Binalar	22435	81 7976	145	İMAR	29.06.2001					ÜZERİNDEKİ EV RAMAZAN POLAT A AİTTİR.
	BALATCIK MAH.			15		57/145							
282	Çiğli	221	Diğer Binalar	22435	81 7969	169	İMAR	29.06.2001					
	BALATCIK MAH.			8		11/169							

283	Çiğli	222	Diğer Binalar	22435	81 7966	164	İMAR	29.06.2001					ÜZERİNDEKİ EV FEYZULLAH ÇETİN E AİTTİR.
	BALATCIK MAH.			5	33/164								
284	Çiğli	223	Diğer Binalar	22434	81 7948	374	İMAR	29.06.2001				3194 NO-7	ÜZERİNDEKİ EV MIZRAO OK A AİTTİR.
	BALATCIK MAH.			5	168/374								
285	Çiğli	227	Arsalar	21713	74 7283	1334	İMAR	14.08.1997				3194 NO-6	
	BALATCIK MAH.			2	3/1334								
286	Çiğli	238	Diğer Binalar	22427	80 7884	221	İMAR	29.06.2001					ÜZERİNDEKİ EV YAŞAR TAŞ A AİTTİR.
	BALATCIK MAH.			3	75/221								
287	Çiğli	241	Diğer Binalar	22062	77 7598	222	KAMUYA DEVİR (KAMU ADINA TESCİL SURETİYLE)	21.09.2007				2981-NO-11	ÜZERİNDEKİ EV RAIM ŞEYDA YA AİTTİR.
	BALATCIK MAH.			4	1/1								
288	Çiğli	244	Diğer Binalar	22071	78 7686	189	KAMUYA DEVİR (KAMU ADINA TESCİL SURETİYLE)	21.09.2007				2981-NO-13	ÜZERİNDEKİ EV ALİ İMRE YE AİTTİR.
	BALATCIK MAH.			9	1/1								
289	Çiğli	248	Yollar	22481	82 8070	569	İMAR	07.01.2002					
	BALATCIK MAH.			3	1/1								
290	Çiğli	249	Diğer Tesisler	22469	82 8029	35.5	İHDAS	06.09.2001					
	BALATCIK MAH.			1	1/1								
291	Çiğli	250	Arsalar	22265	155 16703	200	İMAR	20.10.1998					
	B.ÇİĞLİ			11	1/1								
292	Çiğli	251	Arsalar	21969	169 18082	238	İMAR	14.11.2003					
	B.ÇİĞLİ			1	178/476								
293	Çiğli	252	Arsalar	22265	155 16704	200	İMAR	20.10.1998					
	B.ÇİĞLİ			12	1/1								
294	Çiğli	256	Arsalar	41533	108 12073	96	SATIŞ	06.07.1993					
	B.ÇİĞLİ			3	10/96								

295	Çiğli	257	Arsalar	41243	84 9649	93	SATIŞ	06.07.1993				
	B.ÇİĞLİ			10	1/1							
296	Çiğli	258	Arsalar	22036	136 14830	260	İMAR	20.02.1998			İHALE NO-4	
	B.ÇİĞLİ			5	1/1							
297	Çiğli	259	Arsalar	41449	101 11353	132	SATIŞ	06.07.1993				
	B.ÇİĞLİ			3	1/1							
298	Çiğli	260	Arsalar	41454	102 11408	142	KAMULAŞTIRMA	17.06.1994				
	B.ÇİĞLİ			10	1/2							
299	Çiğli	261	Arsalar	22284	134 14665	180	İMAR	28.11.1997			ÜZERİNDEKİ EV İSMET SUNA YA AİTTİR.	
	B.ÇİĞLİ			7	70/360							
300	Çiğli	262	Arsalar	41535	108 12086	275	SATIŞ	06.07.1993				
	B.ÇİĞLİ			2	22/275							
301	Çiğli	263	Arsalar	41544	109 12147	128	SATIŞ	06.07.1993				
	B.ÇİĞLİ			7	92/128							
302	Çiğli	264	Arsalar	41290	88 10029	155	SATIŞ	06.07.1993				
	B.ÇİĞLİ			4	1/1							
303	Çiğli	265	Arsalar	41293	88 10062	167	SATIŞ	06.07.1993				
	B.ÇİĞLİ			6	1/1							
304	Çiğli	266	Arsalar	41234	83 9570	145	SATIŞ	06.07.1993				
	B.ÇİĞLİ			6	1/1							
305	Çiğli	268	Arsalar	21873	139 15127	343	İMAR	21.08.1998				
	B.ÇİĞLİ			4	23/343							
306	Çiğli	269	Arsalar	22345	139 15137	279	İMAR	28.09.1998			3194 NO -8	SONER,SEMİHA,ÖMER EVEZ İLE HISSEDAR
	B.ÇİĞLİ			2	516/2399							

307	Çiğli	270	Arsalar	41235	83 9577	220	SATIŞ	11.03.1997					
	B.ÇİĞLİ			6	192/3393								
308	Çiğli	271	Arsalar	41307	116 12877	30	SATIŞ	12.08.1994					
	B.ÇİĞLİ			12	1/1								
309	Çiğli	272	Arsalar	41282	11 12883	185	SATIŞ	12.08.1994					
	B.ÇİĞLİ			4	1/1								
310	Çiğli	273	Arsalar	41307	117 12885	29	SATIŞ	12.08.1994					
	B.ÇİĞLİ			14	1/1								
311	Çiğli	274	Arsalar	41350	117 12887	13	SATIŞ	12.08.1994					
	B.ÇİĞLİ			6	1/1								
312	Çiğli	275	Arsalar	41531	117 12890	44	SATIŞ	12.08.1994					
	B.ÇİĞLİ			13	1/1								
313	Çiğli	277	Arsalar	41533	116 12823	59	SATIŞ	12.08.1994					
	B.ÇİĞLİ			4	1/1								
314	Çiğli	278	Diğer Binalar	41235	83 9579	141	SATIŞ	06.07.1993					
	B.ÇİĞLİ			8	1/1								
315	Çiğli	282	Diğer Binalar	41503	106 11861	208	SATIŞ	06.07.1993					
	B.ÇİĞLİ			2	16/208								
316	Çiğli	283	Diğer Binalar	41283	87 9978	171	SATIŞ	06.07.1993					
	B.ÇİĞLİ			3	1/1								
317	Çiğli	284	Diğer Binalar	41381	95 10780	55	SATIŞ	06.07.1993					
	B.ÇİĞLİ			12	1/1								
318	Çiğli	285	Diğer Binalar	41424	99 1111	47	SATIŞ	06.07.1993					
	B.ÇİĞLİ			12	1/1								

319	Çiğli	286	Diğer Binalar	41426	99 11127	137	SATIŞ	06.07.1993				
	B.ÇİĞLİ			7		1/1						
320	Çiğli	288	Diğer Binalar	41541	109 12121	342	SATIŞ	06.07.1993				
	B.ÇİĞLİ			6		48/342						
321	Çiğli	289	Diğer Binalar	41537	109 12099	373	SATIŞ	06.07.1993				
	B.ÇİĞLİ			4		317/373						
322	Çiğli	290	Diğer Binalar	41538	109 12107	150	SATIŞ	06.07.1993				
	B.ÇİĞLİ			4		14/150						
323	Çiğli	291	Diğer Binalar	41541	109 12118	256	SATIŞ	06.07.1993				
	B.ÇİĞLİ			3		111/256						
324	Çiğli	292	Diğer Binalar	41542	109 12126	367	SATIŞ	06.07.1993				
	B.ÇİĞLİ			4		201/367						
325	Çiğli	293	Diğer Binalar	41546	109 12150	121	SATIŞ	06.07.1993				
	B.ÇİĞLİ			2		17/121						
326	Çiğli	294	Diğer Binalar	41544	109 12146	87	SATIŞ	06.07.1993				
	B.ÇİĞLİ			6		1/1						
327	Çiğli	295	Diğer Binalar	41294	88 10070	156	SATIŞ	06.07.1993				
	B.ÇİĞLİ			4		1/1						
328	Çiğli	296	Diğer Binalar	41294	88 10071	115	SATIŞ	06.07.1993				
	B.ÇİĞLİ			5		1/1						
329	Çiğli	298	Diğer Binalar	41301	89 10132	169	SATIŞ	06.07.1993				
	B.ÇİĞLİ			2		1/1						
330	Çiğli	300	Diğer Binalar	41302	89 10142	216	SATIŞ	06.07.1993				
	B.ÇİĞLİ			5		1/1						

331	Çiğli	301	Diğer Binalar	41314	90 10238	258	SATIŞ	11.03.1997					
	B.ÇİĞLİ			8		1/1							
332	Çiğli	302	Diğer Binalar	41319	90 10266	164	SATIŞ	13.06.1994					
	B.ÇİĞLİ			4		1/1							
333	Çiğli	303	Diğer Binalar	41323	90 10295	172	SATIŞ	06.07.1993					
	B.ÇİĞLİ			1		1/1							
334	Çiğli	305	Diğer Binalar	41342	92 40116	118	SATIŞ	06.07.1993					
	B.ÇİĞLİ			4		1/1							
335	Çiğli	306	Diğer Binalar	41346	92 10479	160	SATIŞ	06.07.1993					
	B.ÇİĞLİ			4		1/1							
336	Çiğli	307	Diğer Binalar	41348	92 10495	134	SATIŞ	06.07.1993					
	B.ÇİĞLİ			7		1/1							
337	Çiğli	308	Diğer Binalar	41241	84 9622	66	SATIŞ	06.07.1993					
	B.ÇİĞLİ			1		1/1							
338	Çiğli	309	Diğer Binalar	41241	84 9630	185	SATIŞ	06.07.1993					
	B.ÇİĞLİ			9		1/1							
339	Çiğli	310	Diğer Binalar	41243	84 9650	308	SATIŞ	06.07.1993					
	B.ÇİĞLİ			11		117/308							
340	Çiğli	313	Diğer Binalar	41443	100 11286	124	SATIŞ	06.07.1993					
	B.ÇİĞLİ			1		1/1							
341	Çiğli	314	Diğer Binalar	41210	81 9380	241	SATIŞ	06.07.1993					
	B.ÇİĞLİ			2		43/241							
342	Çiğli	315	Diğer Binalar	41205	81 9361	366	SATIŞ	11.03.1997					
	B.ÇİĞLİ			2		192/3393							

343	Çiğli	316	Diğer Binalar	41210	81 9381	320	SATIŞ	01.07.1996					
	B.ÇİĞLİ			3	50/320								
344	Çiğli	317	Diğer Binalar	41211	81 9385	271	SATIŞ	06.07.1993					
	B.ÇİĞLİ			2	4/271								
345	Çiğli	318	Diğer Binalar	41212	81 9390	353	SATIŞ	06.07.1993					
	B.ÇİĞLİ			1	43/353								
346	Çiğli	319	Diğer Binalar	41213	81 9403	131	SATIŞ	06.07.1993					
	B.ÇİĞLİ			6	1/1								
347	Çiğli	320	Diğer Binalar	41327	158 16970	265	İMAR	27.04.1999					
	B.ÇİĞLİ			20	1/1								
348	Çiğli	321	Diğer Binalar	41240	84 9616	156	SATIŞ	06.07.1993					
	B.ÇİĞLİ			5	1/1								
349	Çiğli	322	Diğer Binalar	41240	84 9621	425	SATIŞ	06.07.1993					
	B.ÇİĞLİ			10	1/1								
350	Çiğli	324	Diğer Binalar	41307	116 12876	400	SATIŞ	12.08.1994					
	B.ÇİĞLİ			11	1/1								
351	Çiğli	325	Diğer Binalar	41546	109 12151	86	SATIŞ	06.07.1993					
	B.ÇİĞLİ			3	17/121								
352	Çiğli	326	Diğer Binalar	41202	81 9343	182	SATIŞ	11.03.1997					
	B.ÇİĞLİ			10	192/3393								
353	Çiğli	328	Diğer Binalar	41480	104 11644	167	SATIŞ	06.07.1993					
	B.ÇİĞLİ			3	1/1								
354	Çiğli	329	Diğer Binalar	41509	107 11905	361	SATIŞ	06.07.1993					
	B.ÇİĞLİ			1	1/1								

355	Çiğli	330	Diğer Binalar	21912	218 14007	230	SATIŞ	10.08.1994					EV FATMA SÜLEYMANOĞLU NA AİTTİR.	
	B.ÇİĞLİ			4		1/1								
356	Çiğli	332	Diğer Binalar	41357	93 10550	152	SATIŞ	06.07.1993						
	B.ÇİĞLİ			3		1/1								
357	Çiğli	333	Diğer Binalar	41358	93 10559	67	SATIŞ	06.07.1993						
	B.ÇİĞLİ			6		1/1								
358	Çiğli	334	Diğer Binalar	41359	93 10568	103	SATIŞ	06.07.1993						
	B.ÇİĞLİ			5		1/1								
359	Çiğli	335	Diğer Binalar	41361	93 10588	177	SATIŞ	06.07.1993						
	B.ÇİĞLİ			13		1/1								
360	Çiğli	336	Diğer Binalar	41362	93 10591	173	SATIŞ	06.07.1993						
	B.ÇİĞLİ			1		1/1								
361	Çiğli	337	Diğer Binalar	41367	94 10626	224	SATIŞ	06.07.1993						
	B.ÇİĞLİ			3		1/1								
362	Çiğli	338	Diğer Binalar	41542	109 12127	124	SATIŞ	06.07.1993						
	B.ÇİĞLİ			5		22/124								
363	Çiğli	339	Diğer Binalar	41543	109 12134	120	SATIŞ	06.07.1993						
	B.ÇİĞLİ			3		1/1								
364	Çiğli	340	Diğer Binalar	22031	136 14786	231	İMAR	20.02.1998					İHALE-NO-3	ÜZERİNDEKİ EV MEHMET EMİN ÇABAKÇUR A AİTTİR.
	B.ÇİĞLİ			12		1/1								
365	Çiğli	341	Diğer Binalar	37665	118 13078	175	SATIŞ	12.08.1994						
	B.ÇİĞLİ			2		78/175								
366	Çiğli	342	Diğer Binalar	22033	136 14796	327	İMAR	20.02.1998					İHALE NO-3	ÜZERİNDEKİ A HARFLİ EV HASRET AKYÜZ E B HARFLİ EV TÜRKAN İŞKAR A AİTTİR.
	B.ÇİĞLİ			3		1/1								

367	Çiğli	343	Diğer Binalar	22045	137 14950	81	İMAR	20.02.1998					PASİFLERDE 47	İHALE ESREF ULAŞ ADINA YAPILMIŞ OLUP TAKSİTLER ÖDENİP TAPUYA YAZISI YAZILMIŞ FAKAT TESCİL YAPILAMAMIŞTIR.ESREF ULAŞ 2004 YILINDA VEFAT ETMİŞTİR.
	B.ÇİĞLİ			7	1/1									
368	Çiğli	344	Diğer Binalar	37656	118 13047	302	SATIŞ	12.08.1994						
	B.ÇİĞLİ			1	101/302									
369	Çiğli	345	Diğer Binalar	22031	136 14781	173	İMAR	20.02.1998					İHALE NO:2	ÜZERİNDEKİ EV CELAL GÜLTEKİN E AİTTİR.GÜZELTEPE 256 PARSELDEN .
	B.ÇİĞLİ			7	1/1									
370	Çiğli	347	Bağ Bahçe	-	16 2753	526	SATIŞ	06.07.1993					2981-NO1	
	B.ÇİĞLİ			2773	1/1									
371	Çiğli	348	İbadet Yerleri	41232	83 9560	656	SATIŞ	11.03.1997						
	B.ÇİĞLİ			1	1/1									
372	Çiğli	350	Yollar	-	170 18216	53	İFARZ İŞLEMİ	15.04.2005						
	B.ÇİĞLİ			5963	1/1									
373	Çiğli	351	Arsalar	1157	172 18425	921.65	İFARZ İŞLEMİ	24.01.2007						
	B.ÇİĞLİ			7	68989/471189									
374	Çiğli	352	Arsalar	1157	172 18426	924	İFARZ İŞLEMİ	24.01.2007						
	B.ÇİĞLİ			8	68989/471189									
375	Çiğli	353	Arsalar	22313	139 15104	272	İMAR	13.07.1998					İHALE-NO-6	
	B.ÇİĞLİ			14	24/272									
376	Çiğli	354	Arsalar	21677	138 15023	272	İMAR	06.04.1998					2981-NO-8	
	B.ÇİĞLİ			8	33/272									
377	Çiğli	356	Arsalar	41450	101 11371	277	SATIŞ	06.07.1993						
	B.ÇİĞLİ			11	1/1									
378	Çiğli	357	Arsalar	21677	138 15025	275	İMAR	06.04.1998						
	B.ÇİĞLİ				1/275									

				10															
379	Çiğli	358	Arsalar	21968	169	255	İMAR	14.11.2003											
	B.ÇİĞLİ			1	18081														
380	Çiğli	359	Arsalar	22285	135	129	İMAR	28.11.1997											
	B.ÇİĞLİ			8	14677														
381	Çiğli	361	Arsalar	41473	103	154	SATIŞ	12.08.1994											
	B.ÇİĞLİ			15	11581														
382	Çiğli	362	Arsalar	41247	84	310	SATIŞ	06.07.1993											
	B.ÇİĞLİ			8	9684														
383	Çiğli	366	Arsalar	22265	155	200	İMAR	20.10.1998											
	B.ÇİĞLİ			10	16702														
384	Çiğli	368	Arsalar	22035	136	220	İMAR	20.02.1998											İHALE NO-3
	B.ÇİĞLİ			1	14814														
385	Çiğli	369	Arsalar	1178	125	96	SATIŞ	12.08.1994											
	B.ÇİĞLİ			54	13705														
386	Çiğli	370	Arsalar	41290	88	224	SATIŞ	06.07.1993											
	B.ÇİĞLİ			3	10028														
387	Çiğli	371	Arsalar	41287	87	164	SATIŞ	06.07.1993											
	B.ÇİĞLİ			1	10006														
388	Çiğli	372	Arsalar	41254	85	217	SATIŞ	06.07.1993											
	B.ÇİĞLİ			8	9749														
389	Çiğli	373	Arsalar	22345	139	203	İMAR	28.09.1998											
	B.ÇİĞLİ			4	15139														
390	Çiğli	374	Arsalar	22345	139	149	İMAR	28.09.1998											
	B.ÇİĞLİ				15140														

				5															
391	Çiğli	375	Arsalar		139	172	İMAR	13.07.1998											
	B.ÇİĞLİ			22313	15103														
392	Çiğli	376	Arsalar		139	224	İMAR	13.07.1998											
	B.ÇİĞLİ			22313	15106														
393	Çiğli	377	Arsalar		139	204	İMAR	13.07.1998											
	B.ÇİĞLİ			22313	15107														
394	Çiğli	378	Arsalar		139	307	İMAR	13.07.1998											
	B.ÇİĞLİ			22313	15108														
395	Çiğli	380	Yollar		173	150.36	İHDAS	19.09.2007											
	B.ÇİĞLİ			22645	18518														
396	Çiğli	381	Arsalar		118	161	SATIŞ	12.08.1994											İHALE NO-7
	B.ÇİĞLİ			37662	13065														
397	Çiğli	382	Arsalar		118	122	TASHİHEN DEVİR	12.08.1994											İHALE NO-7
	B.ÇİĞLİ			37663	13070														
398	Çiğli	383	Arsalar		103	132	SATIŞ	06.07.1993											
	B.ÇİĞLİ			41469	11546														
399	Çiğli	384	Arsalar		118	220	DİĞER TAHSİSLER	12.08.1994											İHALE NO-7
	B.ÇİĞLİ			37658	13052														
400	Çiğli	385	Arsalar		118	119	SATIŞ	12.08.1994											
	B.ÇİĞLİ			37660	13059														
401	Çiğli	387	Arsalar		169	104	İMAR	14.11.2003											
	B.ÇİĞLİ			21967	18075														
402	Çiğli	389	Arsalar		169	215	İMAR	14.11.2003											
	B.ÇİĞLİ			21969	18083														

				2										
403	Çiğli	390	Arsalar	84	41247	9681	314	SATIŞ	06.07.1993					
	B.ÇİĞLİ			5										
404	Çiğli	391	Arsalar	125	41294	13729	159.09	SATIŞ	06.07.1993					
	B.ÇİĞLİ			16										
405	Çiğli	392	Arsalar	128	21915	14037	253	İMAR	09.05.1994				2981-NO-10	
	B.ÇİĞLİ			7										
406	Çiğli	393	Arsalar	125	1178	13691	132	SATIŞ	12.08.1994					
	B.ÇİĞLİ			52										
407	Çiğli	394	Diğer Binalar	165	41455	17759	375	İFARZ İŞLEMİ	21.02.2003					
	B.ÇİĞLİ			22										
408	Çiğli	395	Diğer Binalar	139	22313	15101	224	İMAR	13.07.1998					ÜZERİNDEKİ EV OSMAN YILDIZ A AİTTİR.
	B.ÇİĞLİ			11										
409	Çiğli	397	Diğer Binalar	99	41424	11103	88	SATIŞ	06.07.1993					
	B.ÇİĞLİ			4										
410	Çiğli	398	Diğer Binalar	102	41455	11428	119	TRAMPA	28.12.1999					
	B.ÇİĞLİ			14										
411	Çiğli	402	Diğer Binalar	104	41476	11608	116	SATIŞ	16.02.2004				2981 NO-39	
	B.ÇİĞLİ			8										
412	Çiğli	404	Diğer Binalar	89	41302	10141	141	SATIŞ	06.07.1993					
	B.ÇİĞLİ			4										
413	Çiğli	405	Diğer Binalar	81	41213	9404	142	DİĞER TAHSİSLER	06.07.1993			16.09.2011	2981 PAS-2(NO-5)	HÜSEYİN-ADIL KEKLİK ADINA İMAR AFFI BELGELERİ MEVCUT PARSELİN BÜYÜK BÖLÜMÜ YOLDA KALDIĞI İÇİN SATILAMIYOR.
	B.ÇİĞLİ			7										
414	Çiğli	406	Diğer Binalar	84	41243	9642	166	SATIŞ	06.07.1993					
	B.ÇİĞLİ			16/166										

				3															
415	Çiğli	407	Diğer Binalar	41247	84 9680	283	SATIŞ	06.07.1993											
	B.ÇİĞLİ			4		1/1													
416	Çiğli	408	Diğer Binalar	41543	109 12137	65	SATIŞ	06.07.1993											
	B.ÇİĞLİ			6		1/1													
417	Çiğli	409	Diğer Binalar	41242	85 9731	438	SATIŞ	06.07.1993											
	B.ÇİĞLİ			6		131/438													
418	Çiğli	411	Diğer Binalar	41356	93 10545	161	SATIŞ	06.07.1993											
	B.ÇİĞLİ			1		1/1													
419	Çiğli	412	Diğer Binalar	41290	88 10027	201	SATIŞ	06.07.1993											
	B.ÇİĞLİ			2		1/1													
420	Çiğli	413	Diğer Binalar	41255	85 9766	342	SATIŞ	06.07.1993											
	B.ÇİĞLİ			10		1/1													
421	Çiğli	414	Diğer Binalar	41258	85 9786	80	SATIŞ	06.07.1993											
	B.ÇİĞLİ			6		1/1													
422	Çiğli	415	Diğer Binalar	41267	86 9873	192	SATIŞ	06.07.1993											
	B.ÇİĞLİ			4		1/1													
423	Çiğli	416	Diğer Binalar	41543	109 12136	237	SATIŞ	06.07.1993											
	B.ÇİĞLİ			5		1/1													
424	Çiğli	418	Diğer Binalar	41522	108 12001	382	SATIŞ	06.07.1993											
	B.ÇİĞLİ			4		43/382													
425	Çiğli	419	Diğer Binalar	41526	108 12021	200	SATIŞ	06.07.1993											
	B.ÇİĞLİ			2		37/200													
426	Çiğli	420	Diğer Binalar	41255	85 9757	159	SATIŞ	06.07.1993											
	B.ÇİĞLİ					51/273													

				1														
427	Çiğli	421	Diğer Binalar	41356	93 10546	205	SATIŞ	06.07.1993										
	B.ÇİĞLİ			2		1/1												
428	Çiğli	422	Diğer Binalar	41378	135 14686	207	İFARZ İŞLEMİ	08.12.1997	SATIŞ	31.03.2010								
	B.ÇİĞLİ			14		1/1												
429	Çiğli	423	Diğer Binalar	41507	107 11892	230	SATIŞ	06.07.1993										
	B.ÇİĞLİ			7		36/230												
430	Çiğli	424	Diğer Binalar	41509	107 11912	266	SATIŞ	06.07.1993										
	B.ÇİĞLİ			8		1/1												
431	Çiğli	425	Diğer Binalar	41318	175 18714	167.69	TEVHİT İŞLEMİ	06.01.2009										
	B.ÇİĞLİ			12		4102/16769												
432	Çiğli	426	Diğer Binalar	41204	81 9358	145	SATIŞ	06.07.1993										2981 NO -1
	B.ÇİĞLİ			7		21/145												
433	Çiğli	427	Diğer Binalar	41204	81 9354	353	SATIŞ	06.07.1993										
	B.ÇİĞLİ			3		33/353												
434	Çiğli	428	Diğer Binalar	41255	93 10542	82	SATIŞ	06.07.1993										
	B.ÇİĞLİ			8		1/1												
435	Çiğli	429	Diğer Binalar	41530	108 12043	332	SATIŞ	06.07.1993										
	B.ÇİĞLİ			1		1/1												
436	Çiğli	430	Diğer Binalar	41532	108 12065	60	SATIŞ	06.07.1993										
	B.ÇİĞLİ			3		19/60												
437	Çiğli	431	Diğer Binalar	41532	108 12066	11	SATIŞ	06.07.1993										
	B.ÇİĞLİ			4		33/113												
438	Çiğli	432	Diğer Binalar	41501	106 11829	143	SATIŞ	06.07.1993										
	B.ÇİĞLİ					1/1												

				4														
439	Çiğli	434	Diğer Binalar	41350	93	150	SATIŞ	06.07.1993										
	B.ÇİĞLİ			3	10505	1/1												
440	Çiğli	435	Diğer Binalar	41352	93	166	SATIŞ	06.07.1993										
	B.ÇİĞLİ			4	10516	1/1												
441	Çiğli	436	Diğer Binalar	41252	85	502	SATIŞ	06.07.1993										
	B.ÇİĞLİ			7	9732	157/502												
442	Çiğli	437	Diğer Binalar	41254	85	286	SATIŞ	06.07.1993										
	B.ÇİĞLİ			2	9743	84/286												
443	Çiğli	438	Diğer Binalar	41254	85	121	SATIŞ	06.07.1993										
	B.ÇİĞLİ			4	9745	37/121												
444	Çiğli	439	Diğer Binalar	41455	165	198	İFARZ İŞLEMİ	21.02.2003										
	B.ÇİĞLİ			20	17757	483/2400												
445	Çiğli	440	Diğer Binalar	41455	165	242	İFARZ İŞLEMİ	21.02.2003										
	B.ÇİĞLİ			21	17758	483/2400												
446	Çiğli	441	Diğer Binalar	41494	125	92.28	SATIŞ	06.07.1993										
	B.ÇİĞLİ			12	13707	1/1												
447	Çiğli	442	Diğer Binalar	22036	136	234	İMAR	20.02.1998										
	B.ÇİĞLİ			4	14829	1/1												
448	Çiğli	443	Diğer Binalar	22036	136	189	İMAR	20.02.1998										
	B.ÇİĞLİ			6	14831	1/1												
449	Çiğli	444	Diğer Binalar	22036	136	359	İMAR	20.02.1998										
	B.ÇİĞLİ			7	14832	1/1												
450	Çiğli	445	Diğer Binalar	22037	136	262	İMAR	20.02.1998										
	B.ÇİĞLİ				14840	1/1												

				7									
451	Çiğli	447	Diğer Binalar	22042	137 14918	194	İMAR	20.02.1998				İHALE NO-5	ÜZERİNDEKİ EV BAYRAM KORKMAZ A AİTTİR.
	B.ÇİĞLİ			10		1/1							
452	Çiğli	448	Diğer Binalar	22042	137 14922	101	İMAR	20.02.1998				İHALE NO-5	ÜZERİNDEKİ EV ENGİN UYSAL A AİTTİR.
	B.ÇİĞLİ			14		1/1							
453	Çiğli	449	Diğer Binalar	22079	137 14968	146	İMAR	20.02.1998				İHALE NO-6	ÜZERİNDEKİ EV SEYFETTİN ÖNER E AİTTİR.
	B.ÇİĞLİ			3		106/146							
454	Çiğli	450	Diğer Binalar	22029	135 14745	108	İMAR	20.02.1998				İHALE NO-2	GÜZELTEPE 256 PARSELDEN 10.10.2002/820 ENCÜMEN KARARI İLE DURSUN SAĞLAMA İHALE EDİP TAKSİTLENDİRİLMİŞ FAKAT TAKSİTLERİN TAMAMI ÖDENMEMİŞTİR.
	B.ÇİĞLİ			3		1/1							
455	Çiğli	451	Diğer Binalar	22034	136 14810	399	İMAR	20.02.1998				İHALE NO-3	ÜZERİNDEKİ EV ALİ VE EMİNE METİN E AİTTİR.
	B.ÇİĞLİ			11		1/1							
456	Çiğli	452	Diğer Binalar	37661	118 13061	166	SATIŞ	12.08.1994					
	B.ÇİĞLİ			2		50/166							
457	Çiğli	453	Diğer Binalar	37662	118 13062	243	SATIŞ	12.08.1994					
	B.ÇİĞLİ			1		79/243							
458	Çiğli	454	Diğer Binalar	37662	118 13063	180	SATIŞ	12.08.1994					ÜZERİNDEKİ BİNA FATMA ELİFE ŞAKRAK, VAHİDE TOK, HATİCE MİRASCILARI VE MUAMMER BÖÇEK E AİTTİR.
	B.ÇİĞLİ			2		60/180							
459	Çiğli	455	Diğer Binalar	22038	136 14857	219	İMAR	20.02.1998				İHALE NO-4	ÜZERİNDEKİ EV NECMİYE KIRMIZIKAYA YA AİTTİR.
	B.ÇİĞLİ			2		1/1							
460	Çiğli	456	Diğer Binalar	22038	136 14862	113	İMAR	20.02.1998				İHALE NO-4	ÜZERİNDEKİ EV VELİ ÖZDEM E AİTTİR.
	B.ÇİĞLİ			7		1/1							
461	Çiğli	457	Diğer Binalar	37664	118 13076	248	SATIŞ	12.08.1994					
	B.ÇİĞLİ			2		62/248							
462	Çiğli	458	Diğer Binalar	41405	123 13517	164	SATIŞ	12.08.1994					
	B.ÇİĞLİ					1/1							

463	Çiğli	459	Diğer Binalar	9	136	132	İMAR	20.02.1998			İHALE NO-5	ÜZERİNDEKİ EV HEKİM AĞGÜL E AİTTİR.
	B.ÇİĞLİ			22038	14863							
464	Çiğli	460	Diğer Binalar	8	136	92	İMAR	20.02.1998			2981-NO-11	ÜZERİNDEKİ EV HASAN KOÇAK A AİTTİR.
	B.ÇİĞLİ			22038	14872							
465	Çiğli	461	Diğer Binalar	17	169	148	İMAR	14.11.2003				
	B.ÇİĞLİ			21967	18079							
466	Çiğli	462	Diğer Binalar	5	170	285	KADASTRO PARSELİNDE BİRLEŞTİRME	31.12.2004			2981-NO-7	
	B.ÇİĞLİ			-	18185							
467	Çiğli	464	Diğer Binalar	5961	138	298	İMAR	06.04.1998			2981-NO-8	ÜZERİNDEKİ EV ALİ GÖKSÜN E AİTTİR.
	B.ÇİĞLİ			21677	15024							
468	Çiğli	465	Yollar	9	139	13	İHDAS	03.06.1998				
	B.ÇİĞLİ			-	15077							
469	Çiğli	466	Ağaçlandırılmış Alanlar	5905	171	154	İMAR	01.08.2005				
	B.ÇİĞLİ			-	18259							
470	Çiğli	467	Yollar	5901	138	180	İHDAS	31.03.1998				
	B.ÇİĞLİ			-	15015							
471	Çiğli	468	Yollar	1	175	552	İHDAS	20.11.2008				
	B.ÇİĞLİ			22683	18704							
472	Çiğli	469	Yollar	1	172	102	İHDAS	26.10.2006				
	B.ÇİĞLİ			22631	18389							
473	Çiğli	470	Diğer Tesisler	1	173	23	İHDAS	04.10.2007				
	B.ÇİĞLİ			21865	18534							
474	Çiğli	471	Arsalar	37667	118	1318	SATIŞ	12.08.1994				
	B.ÇİĞLİ			13082	96/1318							

				3									
475	Çiğli	472	Arsalar		172	4761	KADASTRO PARSELİNDE BİRLEŞTİRME	04.12.2006					
	B.ÇİĞLİ			-	18402								
				5972	555/4761								
476	Çiğli	473	Arsalar		172	2162.24	İFARZ İŞLEMİ	24.01.2007				2981-NO-6	
	B.ÇİĞLİ			1157	18424								
				6	68989/471189								
477	Çiğli	474	Arsalar		169	670	İFARZ İŞLEMİ	27.08.2004					
	B.ÇİĞLİ			22448	18156								
				1	1/1								
478	Çiğli	475	Yollar		173	548		01.06.2007				2981-NO3	
	B.ÇİĞLİ			22452	18479								
				4	1/1								
479	Çiğli	476	Arsalar		133	571	İFARZ İŞLEMİ	14.02.1997					
	B.ÇİĞLİ			22443	14536								
				1	1/1								
480	Çiğli	477	Arsalar		133	507	İFARZ İŞLEMİ	14.02.1997					
	B.ÇİĞLİ			22443	14537								
				2	1/1								
481	Çiğli	478	Arsalar		122	305	MÜLKİYET VE HİSSE ORANLARININ DÜZELTİLMESİ	06.07.1993				3194 NO-3 AKTİF	
	B.ÇİĞLİ			21603	13447								
				18	65/305								
482	Çiğli	479	Arsalar		169	257	İMAR	14.11.2003					
	B.ÇİĞLİ			21967	18077								
				3	5/257								
483	Çiğli	480	Arsalar		137	123	İMAR	20.02.1998				İHALE-NO-5	ATILLA TAŞ 'A SATIŞ İHALESİ YAPILMIŞ FAKAT İHALE ŞARTLARINI YERİNE GETİRMEMİŞTİR.
	B.ÇİĞLİ			22044	14937								
				4	1/1								
484	Çiğli	481	Arsalar		136	356	İMAR	20.02.1998					
	B.ÇİĞLİ			22034	14813								
				4	1/1								
485	Çiğli	482	Arsalar		123	327	İPKA (KALAN)- TOPLU VERİ SAYISALLAŞTIRMA	03.04.1998				3194 NO-3 AKTİF	ORTAKLIĞIN GİDERİLMESİ
	B.ÇİĞLİ			21585	13538								
				1	18/327								
486	Çiğli	483	Arsalar		118	142	TRAMPA	28.04.1998				İHALE NO-7	
	B.ÇİĞLİ			37651	13000								
					1/1								

				2										
487	Çiğli	484	Arsalar	173		409.9	İMAR	18.05.2007					2981-NO-7	
	B.ÇİĞLİ			21660	18473									21840/40990
488	Çiğli	485	Arsalar	173		145	KADASTRO PARSELİNDE BİRLEŞTİRME	08.06.2007					3194 NO-3 AKTİF	MURAT VE DLEK ÖZKÖKEN İLE HİSSELİ MÜRACAAT EDİP SATIN ALMAMIŞLAR.
	B.ÇİĞLİ			-	18485									
489	Çiğli	486	Arsalar	139		156	İMAR	13.07.1998						
	B.ÇİĞLİ			22313	15102									
490	Çiğli	487	Arsalar	136		290	İMAR	20.02.1998						
	B.ÇİĞLİ			22037	14843									
491	Çiğli	488	Arsalar	130		47	İFARZ İŞLEMİ	28.03.1995						
	B.ÇİĞLİ			41536	14216									
492	Çiğli	489	Arsalar	130		138	İFARZ İŞLEMİ	28.03.1995						
	B.ÇİĞLİ			41311	14220									
493	Çiğli	490	Arsalar	122		196	MÜLKİYET VE HİSSE ORANLARININ DÜZELTİLMESİ	06.07.1993					İHALE NO:2	
	B.ÇİĞLİ			21603	13439									
494	Çiğli	491	Arsalar	119		144	SATIŞ	12.08.1994						
	B.ÇİĞLİ			37669	13086									
495	Çiğli	492	Arsalar	136		175	İMAR	20.02.1998					İHALE-NO-3	
	B.ÇİĞLİ			22031	14782									
496	Çiğli	493	Diğer Binalar	136		162	İMAR	20.02.1998					İHALE NO-3	ÜZERİNDEKİ EV ALİ ASLAN A AİTTİR.
	B.ÇİĞLİ			22031	14785									
497	Çiğli	494	Diğer Binalar	136		225	İMAR	20.02.1998					İHALE NO:2	ÜZERİNDEKİ EV ABBAS GÜLTEKİN E AİTTİR.DERE YATAGINDA KALDIĞI İÇİN İHALESİ İPTAL EDİLMİŞTİR.
	B.ÇİĞLİ			22031	14780									
498	Çiğli	495	Diğer Binalar	118		326	SATIŞ	30.12.8199						
	B.ÇİĞLİ			37667	13081									

499	Çiğli	496	Diğer Binalar	2	128	138	SATIŞ	14.07.1994			2981-NO-10	ÜZERİNDEKİ EV İSMAİL KURAL A AİTTİR.
	B.ÇİĞLİ			21926	14050							
500	Çiğli	497	Diğer Binalar	7	128	402	4706 S.Y. KAPSAMINDA HAZİNE MALLARININ SATIŞI	11.03.2008				ÜZERİNDEKİ EV AHMET HAMDİ VE HURİYEDEN OLMA 22.10.1950 DOĞUMLU KAMİL KILIÇ A AİTTİR.
	B.ÇİĞLİ			21913	14023							
501	Çiğli	498	Diğer Binalar	13	128	467	SATIŞ	15.07.2005				AHMET ARIKAN A AİTTİR.
	B.ÇİĞLİ			21915	14034							
502	Çiğli	499	Diğer Binalar	4	136	315	İMAR	20.02.1998			İHALE NO-4	
	B.ÇİĞLİ			22038	14860							
503	Çiğli	500	Diğer Binalar	5	128	576	İMAR	09.05.1994				EV DÜNYAMALI HASAR A AİTTİR.
	B.ÇİĞLİ			21916	14042							
504	Çiğli	501	Diğer Binalar	2	137	166	İMAR	20.02.1998			İHALE-NO-6	ÜZERİNDEKİ EV HÜSEYİN ÖZER E AİTTİR.
	B.ÇİĞLİ			22079	14966							
505	Çiğli	502	Diğer Binalar	1	118	306	TRAMPA	28.04.1998				
	B.ÇİĞLİ			37660	13057							
506	Çiğli	503	Diğer Binalar	1	136	286	İMAR	20.02.1998			İHALE NO-3	ÜZERİNDEKİ EV TALİP KARKURT A AİTTİR.
	B.ÇİĞLİ			22034	14804							
507	Çiğli	504	Diğer Binalar	5	137	111	MÜLKİYET VE HİSSE ORANLARININ DÜZELTİLMESİ	25.03.1998			İHALE NO:5	ÜZERİNDEKİ EV TACETTİN ÖZER E AİTTİR.
	B.ÇİĞLİ			22079	14967							
508	Çiğli	505	Diğer Binalar	2	118	759	SATIŞ	12.08.1994			İHALE NO-7	
	B.ÇİĞLİ			37657	13049							
509	Çiğli	506	Diğer Binalar	1	128	364	SATIŞ	14.07.1994			2981-NO-9	19.06.2012/240 SAYILI ENÇÜMEN KARARI İLE 100.200,00-TL BEDELLE SATIŞKARARI ALINDI FAKAT MÜRACAAT YOK.
	B.ÇİĞLİ			21912	14008							
510	Çiğli	507	Diğer Binalar	5	136	287	İMAR	20.02.1998			İHALE-NO-3	ÜZERİNDEKİ EV ŞEKER ÇİÇEK E AİTTİR.
	B.ÇİĞLİ			22031	14783							

				9										
511	Çiğli	508	Diğer Binalar	22031	136 14784	223	İMAR	20.02.1998					İHALE-NO-2	ÜZERİNDEKİ EV GÜRBÜZ YILDIZ A AITTİR.
	B.ÇİĞLİ			10	1/1									
512	Çiğli	509	Diğer Binalar	41544	109 12142	143	SATIŞ	06.07.1993						
	B.ÇİĞLİ			2	3/143									
513	Çiğli	510	Diğer Binalar	41466	103 11521	124	SATIŞ	06.07.1993						
	B.ÇİĞLİ			6	1/1									
514	Çiğli	512	Diğer Binalar	41391	96 10856	265	SATIŞ	06.07.1993						
	B.ÇİĞLİ			11	1/1									
515	Çiğli	513	Diğer Binalar	41504	106 11867	137	SATIŞ	11.02.2010						
	B.ÇİĞLİ			2	1/1									
516	Çiğli	514	Diğer Binalar	41536	130 14214	180	İFARZ İŞLEMİ	28.03.1995						
	B.ÇİĞLİ			6	1/1									
517	Çiğli	515	Diğer Binalar	41427	99 11135	150	SATIŞ	06.07.1993						
	B.ÇİĞLİ			7	1/1									
518	Çiğli	516	Diğer Binalar	41245	84 9666	73	SATIŞ	06.07.1993						
	B.ÇİĞLİ			10	1/1									
519	Çiğli	517	Diğer Binalar	41204	81 9353	250	SATIŞ	06.07.1993						
	B.ÇİĞLİ			2	1/1									
520	Çiğli	518	Diğer Binalar	41253	85 9735	195	SATIŞ	06.07.1993					2981 N O-5	
	B.ÇİĞLİ			2	154/286									
521	Çiğli	519	Diğer Binalar	41532	108 12063	303	SATIŞ	06.07.1993						
	B.ÇİĞLİ			1	49/303									
522	Çiğli	521	Diğer Binalar	41534	108 12075	130	SATIŞ	06.07.1993						
	B.ÇİĞLİ				16/130									

				2															
523	Çiğli	523	Diğer Binalar	108	41528	12038	56	SATIŞ	06.07.1993										
	B.ÇİĞLİ			7		11/56													
524	Çiğli	524	Diğer Binalar	99	41429	11153	235	SATIŞ	06.07.1993										
	B.ÇİĞLİ			4		1/1													
525	Çiğli	525	Diğer Binalar	99	41429	11155	183	SATIŞ	15.07.2005										
	B.ÇİĞLİ			6		1/1													
526	Çiğli	526	Diğer Binalar	81	41202	9338	207	SATIŞ	06.07.1993										
	B.ÇİĞLİ			5		60/207													
527	Çiğli	527	Diğer Binalar	81	41202	9337	270	SATIŞ	06.07.1993									2981 NO-1	MAHMUT ZEYLAN İLE HİSSELİ BİR KISMI YOLDA KALİYOR.
	B.ÇİĞLİ			4		47/270													
528	Çiğli	528	Diğer Binalar	97	41407	10967	139	SATIŞ	01.03.2004										
	B.ÇİĞLİ			9		1/1													
529	Çiğli	530	Diğer Binalar	99	41426	11126	71	SATIŞ	06.07.1993										
	B.ÇİĞLİ			6		1/1													
530	Çiğli	531	Diğer Binalar	108	41532	12070	70	SATIŞ	06.07.1993										
	B.ÇİĞLİ			8		186/210													
531	Çiğli	532	Diğer Binalar	99	41429	11158	58	SATIŞ	06.07.1993										
	B.ÇİĞLİ			9		1/1													
532	Çiğli	533	Diğer Binalar	99	41429	11164	281	SATIŞ	06.07.1993										
	B.ÇİĞLİ			15		1/1													
533	Çiğli	534	Diğer Binalar	99	41431	11172	50	SATIŞ	06.07.1993										
	B.ÇİĞLİ			3		1/1													
534	Çiğli	535	Diğer Binalar	100	41438	11239	51	KAMULAŞTIRMA	07.01.1994										
	B.ÇİĞLİ					1/1													

535	Çiğli	536	Diğer Binalar	1	100	136	SATIŞ	06.07.1993				
	B.ÇİĞLİ			41440	11259							
536	Çiğli	537	Diğer Binalar	7	96	199	SATIŞ	06.07.1993				
	B.ÇİĞLİ			41390	10837							
537	Çiğli	538	Diğer Binalar	5	96	147	SATIŞ	06.07.1993				2981-34(AKTİF)
	B.ÇİĞLİ			41389	10832							
538	Çiğli	540	Diğer Binalar	4	95	222	SATIŞ	11.03.1997				
	B.ÇİĞLİ			41378	10747							
539	Çiğli	541	Diğer Binalar	2	169	228	İMAR	14.11.2003				
	B.ÇİĞLİ			21967	18078							
540	Çiğli	542	Diğer Binalar	4	139	153	İMAR	28.09.1998				ÜZERİNDEKİ KARGİR EV MEHMET ÇAVDAR A AİTTİR.
	B.ÇİĞLİ			22345	15142							
541	Çiğli	543	Diğer Tesisler	7	162	35	İHDAS	17.10.2000				
	B.ÇİĞLİ			-	17415							
542	Çiğli	544	Diğer Tesisler	5924	173	35	İHDAS	04.10.2007				
	B.ÇİĞLİ			21586	18528							
543	Çiğli	545	Yollar	1	134	42	İFARZ İŞLEMİ	07.08.1997				
	B.ÇİĞLİ			-	14632							
544	Çiğli	546	Yollar	5864	158	138	İFARZ İŞLEMİ	11.06.1999				2981-NO2
	B.ÇİĞLİ			-	16984							
545	Çiğli	547	Yollar	5914	158	218	İFARZ İŞLEMİ	11.06.1999				2981-NO2
	B.ÇİĞLİ			-	16986							
546	Çiğli	548	Diğer Yeraltı ve Yerüstü Düzenleri	5915	128	542	İMAR	09.05.1994				3194 NO-9
	B.ÇİĞLİ			21916	14043							

				3										
547	Çiğli	549	Diğer Binalar		218	20274.56	KAT İRTİFAKI TESİSİ	19.01.2009						
	B.ÇİĞLİ			22625	22575									5/1114
				2										
548	Çiğli	551	Diğer Binalar		218	20274.56	KAT İRTİFAKI TESİSİ	19.01.2009						
	B.ÇİĞLİ			22625	22579									5/1114
				2										
549	Çiğli	552	Diğer Binalar		218	20274.56	KAT İRTİFAKI TESİSİ	19.01.2009						
	B.ÇİĞLİ			22625	22562									5/1114
				2										
550	Çiğli	553	Diğer Binalar		218	20274.56	KAT İRTİFAKI TESİSİ	19.01.2009						
	B.ÇİĞLİ			22625	22563									5/1114
				2										
551	Çiğli	554	Diğer Binalar		218	20274.56	KAT İRTİFAKI TESİSİ	19.01.2009						
	B.ÇİĞLİ			22625	22565									5/1114
				2										
552	Çiğli	555	Diğer Binalar		218	20274.56	KAT İRTİFAKI TESİSİ	19.01.2009						
	B.ÇİĞLİ			22625	22567									5/1114
				2										
553	Çiğli	556	Diğer Binalar		218	20274.56	KAT İRTİFAKI TESİSİ	19.01.2009						
	B.ÇİĞLİ			22625	22569									5/1114
				2										
554	Çiğli	557	Diğer Binalar		218	20274.56	KAT İRTİFAKI TESİSİ	19.01.2009						
	B.ÇİĞLİ			22625	22594									5/1114
				2										
555	Çiğli	558	Diğer Binalar		218	20274.56	KAT İRTİFAKI TESİSİ	19.01.2009						
	B.ÇİĞLİ			22625	22595									5/1114
				2										
556	Çiğli	559	Diğer Binalar		218	20274.56	KAT İRTİFAKI TESİSİ	19.01.2009						
	B.ÇİĞLİ			22625	22596									5/1114
				2										
557	Çiğli	560	Diğer Binalar		218	20274.56	KAT İRTİFAKI TESİSİ	19.01.2009						
	B.ÇİĞLİ			22625	22597									5/1114
				2										
558	Çiğli	561	Diğer Binalar		218	20274.56	KAT İRTİFAKI TESİSİ	19.01.2009						
	B.ÇİĞLİ			22625	22598									5/1114

				2	218								
559	Çiğli	562	Diğer Binalar	22625	22588	20274.56	KAT İRTİFAKI TESİSİ	19.01.2009					
	B.ÇİĞLİ			2		5/1114							
560	Çiğli	563	Diğer Binalar	22625	22589	20274.56	KAT İRTİFAKI TESİSİ	19.01.2009					
	B.ÇİĞLİ			2		5/1114							
561	Çiğli	564	Diğer Binalar	22625	22581	20274.56	KAT İRTİFAKI TESİSİ	19.01.2009					
	B.ÇİĞLİ			2		5/1114							
562	Çiğli	565	Diğer Binalar	22625	22590	20274.56	KAT İRTİFAKI TESİSİ	19.01.2009					
	B.ÇİĞLİ			2		5/1114							
563	Çiğli	566	Diğer Binalar	22625	22591	20274.56	KAT İRTİFAKI TESİSİ	19.01.2009					
	B.ÇİĞLİ			2		5/1114							
564	Çiğli	567	Diğer Binalar	22625	22416	20274.56	KAT İRTİFAKI TESİSİ	19.01.2009					
	B.ÇİĞLİ			2		5/1114							
565	Çiğli	568	Diğer Binalar	22625	22428	20274.56	KAT İRTİFAKI TESİSİ	19.01.2009					
	B.ÇİĞLİ			2		5/1114							
566	Çiğli	569	Diğer Binalar	22625	22430	20274.56	KAT İRTİFAKI TESİSİ	19.01.2009					
	B.ÇİĞLİ			2		5/1114							
567	Çiğli	570	Diğer Binalar	22625	22592	20274.56	KAT İRTİFAKI TESİSİ	19.01.2009					
	B.ÇİĞLİ			2		5/1114							
568	Çiğli	571	Diğer Binalar	22625	22593	20274.56	KAT İRTİFAKI TESİSİ	19.01.2009					
	B.ÇİĞLİ			2		5/1114							
569	Çiğli	572	Diğer Binalar	22625	22599	20274.56	KAT İRTİFAKI TESİSİ	19.01.2009					
	B.ÇİĞLİ			2		5/1114							
570	Çiğli	573	Diğer Binalar	22625	22582	20274.56	KAT İRTİFAKI TESİSİ	19.01.2009					
	B.ÇİĞLİ			2		5/1114							

				2	218								
571	Çiğli	574	Diğer Binalar	22625	22600	20274.56	KAT İRTİFAKI TESİSİ	19.01.2009					
	B.ÇİĞLİ			2		5/1114							
572	Çiğli	575	Diğer Binalar	22625	22583	20274.56	KAT İRTİFAKI TESİSİ	19.01.2009					
	B.ÇİĞLİ			2		5/1114							
573	Çiğli	576	Diğer Binalar	22625	22584	20274.56	KAT İRTİFAKI TESİSİ	19.01.2009					
	B.ÇİĞLİ			2		5/1114							
574	Çiğli	577	Diğer Binalar	22625	22585	20274.56	KAT İRTİFAKI TESİSİ	19.01.2009					
	B.ÇİĞLİ			2		5/1114							
575	Çiğli	578	Diğer Binalar	22625	22586	20274.56	KAT İRTİFAKI TESİSİ	19.01.2009					
	B.ÇİĞLİ			2		5/1114							
576	Çiğli	579	Diğer Binalar	22625	22587	20274.56	KAT İRTİFAKI TESİSİ	19.01.2009					
	B.ÇİĞLİ			2		5/1114							
577	Çiğli	580	Diğer Binalar	22625	22561	20274.56	KAT İRTİFAKI TESİSİ	19.01.2009					
	B.ÇİĞLİ			2		5/1114							
578	Çiğli	581	Diğer Binalar	22625	22571	20274.56	KAT İRTİFAKI TESİSİ	19.01.2009					
	B.ÇİĞLİ			2		5/1114							
579	Çiğli	582	Diğer Binalar	22625	22573	20274.56	KAT İRTİFAKI TESİSİ	19.01.2009					
	B.ÇİĞLİ			2		5/1114							
580	Çiğli	583	Diğer Binalar	22625	22541	20274.56	KAT İRTİFAKI TESİSİ	19.01.2009					
	B.ÇİĞLİ			2		5/1114							
581	Çiğli	584	Diğer Binalar	22625	22550	20274.56	KAT İRTİFAKI TESİSİ	19.01.2009					
	B.ÇİĞLİ			2		5/1114							
582	Çiğli	585	Diğer Binalar	22625	22551	20274.56	KAT İRTİFAKI TESİSİ	19.01.2009					
	B.ÇİĞLİ			2		5/1114							

				2										
583	Çiğli	586	Diğer Binalar	218		20274.56	KAT İRTİFAKI TESİSİ	19.01.2009						
	B.ÇİĞLİ			22625	22552									
584	Çiğli	587	Diğer Binalar	218		20274.56	KAT İRTİFAKI TESİSİ	19.01.2009						
	B.ÇİĞLİ			22625	22553									
585	Çiğli	588	Diğer Binalar	218		20274.56	KAT İRTİFAKI TESİSİ	19.01.2009						
	B.ÇİĞLİ			22625	22554									
586	Çiğli	590	Diğer Binalar	218		20274.56	KAT İRTİFAKI TESİSİ	19.01.2009						
	B.ÇİĞLİ			22625	22556									
587	Çiğli	594	Diğer Binalar	218		20274.56	KAT İRTİFAKI TESİSİ	19.01.2009						
	B.ÇİĞLİ			22625	22542									
588	Çiğli	596	Diğer Binalar	218		20274.56	KAT İRTİFAKI TESİSİ	19.01.2009						
	B.ÇİĞLİ			22625	22543									
589	Çiğli	597	Diğer Binalar	218		20274.56	KAT İRTİFAKI TESİSİ	19.01.2009						
	B.ÇİĞLİ			22625	22544									
590	Çiğli	598	Diğer Binalar	218		20274.56	KAT İRTİFAKI TESİSİ	19.01.2009						
	B.ÇİĞLİ			22625	22545									
591	Çiğli	599	Diğer Binalar	218		20274.56	KAT İRTİFAKI TESİSİ	19.01.2009						
	B.ÇİĞLİ			22625	22546									
592	Çiğli	600	Diğer Binalar	218		20274.56	KAT İRTİFAKI TESİSİ	19.01.2009						
	B.ÇİĞLİ			22625	22547									
593	Çiğli	602	Diğer Binalar	218		20274.56	KAT İRTİFAKI TESİSİ	19.01.2009						
	B.ÇİĞLİ			22625	22549									
594	Çiğli	603	Diğer Binalar	217		20274.56	KAT İRTİFAKI TESİSİ	19.01.2009						
	B.ÇİĞLİ			22625	22447									

				2									
595	Çiğli	604	Diğer Binalar	217		20274.56	KAT İRTİFAKI TESİSİ	19.01.2009					
	B.ÇİĞLİ			22625	22451								
596	Çiğli	605	Diğer Binalar	217		20274.56	KAT İRTİFAKI TESİSİ	19.01.2009					
	B.ÇİĞLİ			22625	22455								
597	Çiğli	606	Diğer Binalar	217		20274.56	KAT İRTİFAKI TESİSİ	19.01.2009					
	B.ÇİĞLİ			22625	22439								
598	Çiğli	607	Diğer Binalar	217		20274.56	KAT İRTİFAKI TESİSİ	19.01.2009					
	B.ÇİĞLİ			22625	22467								
599	Çiğli	608	Diğer Binalar	217		20274.56	KAT İRTİFAKI TESİSİ	19.01.2009					
	B.ÇİĞLİ			22625	22469								
600	Çiğli	609	Diğer Binalar	217		20274.56	KAT İRTİFAKI TESİSİ	19.01.2009					
	B.ÇİĞLİ			22625	22470								
601	Çiğli	610	Diğer Binalar	217		20274.56	KAT İRTİFAKI TESİSİ	19.01.2009					
	B.ÇİĞLİ			22625	22473								
602	Çiğli	611	Diğer Binalar	217		20274.56	KAT İRTİFAKI TESİSİ	19.01.2009					
	B.ÇİĞLİ			22625	22462								
603	Çiğli	612	Diğer Binalar	216		20274.56	KAT İRTİFAKI TESİSİ	19.01.2009					
	B.ÇİĞLİ			22625	22388								
604	Çiğli	613	Diğer Binalar	216		20274.56	KAT İRTİFAKI TESİSİ	19.01.2009					
	B.ÇİĞLİ			22625	22378								
605	Çiğli	614	Diğer Binalar	216		20274.56	KAT İRTİFAKI TESİSİ	19.01.2009					
	B.ÇİĞLİ			22625	22381								
606	Çiğli	615	Diğer Binalar	216		20274.56	KAT İRTİFAKI TESİSİ	19.01.2009					
	B.ÇİĞLİ			22625	22404								

607	Çiğli	616	Diğer Binalar	2	216	20274.56	KAT İRTİFAKI TESİSİ	19.01.2009				
	B.ÇİĞLİ			22625	22413							
608	Çiğli	617	Diğer Binalar	2	216	20274.56	KAT İRTİFAKI TESİSİ	19.01.2009				
	B.ÇİĞLİ			22625	22402							
609	Çiğli	618	Diğer Binalar	2	217	20274.56	KAT İRTİFAKI TESİSİ	19.01.2009				
	B.ÇİĞLİ			22625	22433							
610	Çiğli	619	Diğer Binalar	2	217	20274.56	KAT İRTİFAKI TESİSİ	19.01.2009				
	B.ÇİĞLİ			22625	22435							
611	Çiğli	620	Dükkan ve İşyeri	2	218	20274.56	KAT İRTİFAKI TESİSİ	19.01.2009				
	B.ÇİĞLİ			22625	22519							
612	Çiğli	661	Diğer	2	220	4473	KAT İRTİFAKI TESİSİ	19.03.2009				ÇİĞLİ BELEDİYESİ HİSSESİ 19/48 İZMİR İL ÖZEL İDARESİ HİSSESİ 29/48 ÇİĞLİ BELEDİYESİ ADINA PAYLAŞMA (TAKSİM) İŞLEMİNDEN YÖNETİM PLANI:17/03/2009
	B.ÇİĞLİ			22173	22756							
613	Çiğli	662	Diğer	2	220	4473	KAT İRTİFAKI TESİSİ	19.03.2009				ÇİĞLİ BELEDİYESİ HİSSESİ 19/48 İZMİR İL ÖZEL İDARESİ HİSSESİ 29/48 ÇİĞLİ BELEDİYESİ ADINA PAYLAŞMA (TAKSİM) İŞLEMİNDEN YÖNETİM PLANI:17/03/2009
	B.ÇİĞLİ			22173	22757							
614	Çiğli	663	Diğer	2	220	4473	KAT İRTİFAKI TESİSİ	19.03.2009				ÇİĞLİ BELEDİYESİ HİSSESİ 19/48 İZMİR İL ÖZEL İDARESİ HİSSESİ 29/48 ÇİĞLİ BELEDİYESİ ADINA PAYLAŞMA (TAKSİM) İŞLEMİNDEN YÖNETİM PLANI:17/03/2009
	B.ÇİĞLİ			22173	22758							
615	Çiğli	664	Diğer	2	220	4473	KAT İRTİFAKI TESİSİ	19.03.2009				ÇİĞLİ BELEDİYESİ HİSSESİ 19/48 İZMİR İL ÖZEL İDARESİ HİSSESİ 29/48 ÇİĞLİ BELEDİYESİ ADINA PAYLAŞMA (TAKSİM) İŞLEMİNDEN YÖNETİM PLANI:17/03/2009
	B.ÇİĞLİ			22173	22759							
616	Çiğli	665	Diğer	2	220	4473	KAT İRTİFAKI TESİSİ	19.03.2009				ÇİĞLİ BELEDİYESİ HİSSESİ 19/48 İZMİR İL ÖZEL İDARESİ HİSSESİ 29/48 ÇİĞLİ BELEDİYESİ ADINA PAYLAŞMA (TAKSİM) İŞLEMİNDEN YÖNETİM PLANI:17/03/2009
	B.ÇİĞLİ			22173	22755							

617	Çiğli	666	Diğer	22173	220 22760	4473	KAT İRTİFAKI TESİSİ	19.03.2009						ÇİĞLİ BELEDİYESİ HİSSESİ 19/48 İZMİR İL ÖZEL İDARESİ HİSSESİ 29/48 ÇİĞLİ BELEDİYESİ ADINA PAYLAŞMA (TAKSİM) İŞLEMİNDEN YÖNETİM PLANI:17/03/2009
	B.ÇİĞLİ			1	97/2400									
618	Çiğli	670	Düğün Tören ve Konferans Salonları	22173	220 22753	4473	KAT İRTİFAKI TESİSİ	19.03.2009						ÇİĞLİ BELEDİYESİ HİSSESİ 19/48 İZMİR İL ÖZEL İDARESİ HİSSESİ 29/48 ÇİĞLİ BELEDİYESİ ADINA PAYLAŞMA (TAKSİM) İŞLEMİNDEN YÖNETİM PLANI:17/03/2009
	B.ÇİĞLİ			1	106/2400									
619	Çiğli	672	Diğer Binalar	22169	194 19231	21058	KAT İRTİFAKI TESİSİ	15.12.2006						
	B.ÇİĞLİ			1	2/598									
620	Çiğli	673	Diğer Binalar	22169	194 19232	21058	KAT İRTİFAKI TESİSİ	15.12.2006						
	B.ÇİĞLİ			1	2/598									
621	Çiğli	674	Diğer Binalar	22169	194 19233	21058	KAT İRTİFAKI TESİSİ	15.12.2006						
	B.ÇİĞLİ			1	2/598									
622	Çiğli	675	Diğer Binalar	22169	194 19236	21058	KAT İRTİFAKI TESİSİ	15.12.2006						
	B.ÇİĞLİ			1	2/598									
623	Çiğli	676	Diğer Binalar	22169	194 19237	21058	KAT İRTİFAKI TESİSİ	15.12.2006						
	B.ÇİĞLİ			1	2/598									
624	Çiğli	677	Diğer Binalar	22169	195 19238	21058	KAT İRTİFAKI TESİSİ	15.12.2006						
	B.ÇİĞLİ			1	2/598									
625	Çiğli	678	Diğer Binalar	22169	195 19279	21058	KAT İRTİFAKI TESİSİ	15.12.2006						
	B.ÇİĞLİ			1	2/598									
626	Çiğli	679	Diğer Binalar	22169	195 19288	21058	KAT İRTİFAKI TESİSİ	15.12.2006						
	B.ÇİĞLİ			1	2/598									
627	Çiğli	680	Diğer Binalar	22169	195 19289	21058	KAT İRTİFAKI TESİSİ	15.12.2006						
	B.ÇİĞLİ			1	2/598									
628	Çiğli	681	Diğer Binalar	22169	195 19290	21058	KAT İRTİFAKI TESİSİ	15.12.2006						

	B.ÇİĞLİ				2/598								
629	Çiğli	682	Diğer Binalar	1	195	21058	KAT İRTİFAKI TESİSİ	15.12.2006					
	B.ÇİĞLİ			22169	19291								
630	Çiğli	683	Diğer Binalar	1	195	21058	KAT İRTİFAKI TESİSİ	15.12.2006					
	B.ÇİĞLİ			22169	19292								
631	Çiğli	684	Diğer Binalar	1	195	21058	KAT İRTİFAKI TESİSİ	15.12.2006					
	B.ÇİĞLİ			22169	19293								
632	Çiğli	685	Diğer Binalar	1	195	21058	KAT İRTİFAKI TESİSİ	15.12.2006					
	B.ÇİĞLİ			22169	19294								
633	Çiğli	686	Diğer Binalar	1	195	21058	KAT İRTİFAKI TESİSİ	15.12.2006					
	B.ÇİĞLİ			22169	19295								
634	Çiğli	687	Diğer Binalar	1	195	21058	KAT İRTİFAKI TESİSİ	15.12.2006					
	B.ÇİĞLİ			22169	19296								
635	Çiğli	688	Diğer Binalar	1	195	21058	KAT İRTİFAKI TESİSİ	15.12.2006					
	B.ÇİĞLİ			22169	19280								
636	Çiğli	689	Diğer Binalar	1	195	21058	KAT İRTİFAKI TESİSİ	15.12.2006					
	B.ÇİĞLİ			22169	19281								
637	Çiğli	690	Diğer Binalar	1	195	21058	KAT İRTİFAKI TESİSİ	15.12.2006					
	B.ÇİĞLİ			22169	19282								
638	Çiğli	691	Diğer Binalar	1	195	21058	KAT İRTİFAKI TESİSİ	15.12.2006					
	B.ÇİĞLİ			22169	19283								
639	Çiğli	692	Diğer Binalar	1	195	21058	KAT İRTİFAKI TESİSİ	15.12.2006					
	B.ÇİĞLİ			22169	19284								
640	Çiğli	693	Diğer Binalar	1	195	21058	KAT İRTİFAKI TESİSİ	15.12.2006					
	B.ÇİĞLİ			22169	19285								

				1		2/598						
641	Çiğli	694	Diğer Binalar		195	21058	KAT İRTİFAKI TESİSİ	15.12.2006				
	B.ÇİĞLİ			22169	19286							
				1		2/598						
642	Çiğli	695	Diğer Binalar		195	21058	KAT İRTİFAKI TESİSİ	15.12.2006				
	B.ÇİĞLİ			22169	19287							
				1		2/598						
643	Çiğli	696	Diğer Binalar		194	21058	KAT İRTİFAKI TESİSİ	15.12.2006				
	B.ÇİĞLİ			22169	19210							
				1		2/598						
644	Çiğli	697	Diğer Binalar		194	21058	KAT İRTİFAKI TESİSİ	15.12.2006				
	B.ÇİĞLİ			22169	19211							
				1		2/598						
645	Çiğli	698	Diğer Binalar		194	21058	KAT İRTİFAKI TESİSİ	15.12.2006				
	B.ÇİĞLİ			22169	19212							
				1		2/598						
646	Çiğli	699	Diğer Binalar		194	21058	KAT İRTİFAKI TESİSİ	15.12.2006				
	B.ÇİĞLİ			22169	19160							
				1		2/598						
647	Çiğli	700	Diğer Binalar		194	21058	KAT İRTİFAKI TESİSİ	15.12.2006				
	B.ÇİĞLİ			22169	19161							
				1		2/598						
648	Çiğli	701	Diğer Binalar		194	21058	KAT İRTİFAKI TESİSİ	15.12.2006				
	B.ÇİĞLİ			22169	19162							
				1		2/598						
649	Çiğli	702	Diğer Binalar		194	21058	KAT İRTİFAKI TESİSİ	15.12.2006				
	B.ÇİĞLİ			22169	19163							
				1		2/598						
650	Çiğli	703	Diğer Binalar		194	21058	KAT İRTİFAKI TESİSİ	15.12.2006				
	B.ÇİĞLİ			22169	19148							
				1		2/598						
651	Çiğli	704	Diğer Binalar		194	21058	KAT İRTİFAKI TESİSİ	15.12.2006				
	B.ÇİĞLİ			22169	19149							
				1		2/598						
652	Çiğli	705	Diğer Binalar		194	21058	KAT İRTİFAKI TESİSİ	15.12.2006				
	B.ÇİĞLİ			22169	19150							
						2/598						

				1	194								
653	Çiğli	706	Diğer Binalar	22169	19151	21058	KAT İRTİFAKI TESİSİ	15.12.2006					
	B.ÇİĞLİ			1		2/598							
654	Çiğli	707	Diğer Binalar	22169	19152	21058	KAT İRTİFAKI TESİSİ	15.12.2006					
	B.ÇİĞLİ			1		2/598							
655	Çiğli	708	Diğer Binalar	22169	19153	21058	KAT İRTİFAKI TESİSİ	15.12.2006					
	B.ÇİĞLİ			1		2/598							
656	Çiğli	709	Diğer Binalar	22169	19154	21058	KAT İRTİFAKI TESİSİ	15.12.2006					
	B.ÇİĞLİ			1		2/598							
657	Çiğli	710	Diğer Binalar	22169	19155	21058	KAT İRTİFAKI TESİSİ	15.12.2006					
	B.ÇİĞLİ			1		2/598							
658	Çiğli	711	Diğer Binalar	22169	19219	21058	KAT İRTİFAKI TESİSİ	15.12.2006					
	B.ÇİĞLİ			1		2/598							
659	Çiğli	712	Diğer Binalar	22169	19220	21058	KAT İRTİFAKI TESİSİ	15.12.2006					
	B.ÇİĞLİ			1		2/598							
660	Çiğli	713	Diğer Binalar	22169	19221	21058	KAT İRTİFAKI TESİSİ	15.12.2006					
	B.ÇİĞLİ			1		2/598							
661	Çiğli	714	Diğer Binalar	22169	19222	21058	KAT İRTİFAKI TESİSİ	15.12.2006					
	B.ÇİĞLİ			1		2/598							
662	Çiğli	715	Diğer Binalar	22169	19142	21058	KAT İRTİFAKI TESİSİ	15.12.2006					
	B.ÇİĞLİ			1		2/598							
663	Çiğli	716	Diğer Binalar	22169	19144	21058	KAT İRTİFAKI TESİSİ	15.12.2006					
	B.ÇİĞLİ			1		2/598							
664	Çiğli	717	Diğer Binalar	22169	19145	21058	KAT İRTİFAKI TESİSİ	15.12.2006					
	B.ÇİĞLİ			1		2/598							

665	Çiğli	718	Diğer Binalar	22169	194 19147	21058	KAT İRTİFAKI TESİSİ	15.12.2006				
	B.ÇİĞLİ			1		2/598						
666	Çiğli	719	Diğer Binalar	22169	194 19156	21058	KAT İRTİFAKI TESİSİ	15.12.2006				
	B.ÇİĞLİ			1		2/598						
667	Çiğli	720	Diğer Binalar	22169	194 19157	21058	KAT İRTİFAKI TESİSİ	15.12.2006				
	B.ÇİĞLİ			1		2/598						
668	Çiğli	721	Diğer Binalar	22169	194 19158	21058	KAT İRTİFAKI TESİSİ	15.12.2006				
	B.ÇİĞLİ			1		2/598						
669	Çiğli	722	Diğer Binalar	22169	194 19159	21058	KAT İRTİFAKI TESİSİ	15.12.2006				
	B.ÇİĞLİ			1		2/598						
670	Çiğli	723	Diğer Binalar	22169	192 19037	21058	KAT İRTİFAKI TESİSİ	15.12.2006				
	B.ÇİĞLİ			1		2/598						
671	Çiğli	724	Diğer Binalar	22169	192 19038	21058	KAT İRTİFAKI TESİSİ	15.12.2006				
	B.ÇİĞLİ			1		2/598						
672	Çiğli	725	Diğer Binalar	22169	192 19039	21058	KAT İRTİFAKI TESİSİ	15.12.2006				
	B.ÇİĞLİ			1		2/598						
673	Çiğli	726	Diğer Binalar	22169	192 19040	21058	KAT İRTİFAKI TESİSİ	15.12.2006				
	B.ÇİĞLİ			1		2/598						
674	Çiğli	727	Diğer Binalar	22169	195 19299	21058	KAT İRTİFAKI TESİSİ	15.12.2006				
	B.ÇİĞLİ			1		2/598						
675	Çiğli	728	Diğer Binalar	22169	195 19301	21058	KAT İRTİFAKI TESİSİ	15.12.2006				
	B.ÇİĞLİ			1		2/598						
676	Çiğli	729	Diğer Binalar	22169	195 19302	21058	KAT İRTİFAKI TESİSİ	15.12.2006				
	B.ÇİĞLİ			1		2/598						
677	Çiğli	730	Diğer Binalar		195	21058	KAT İRTİFAKI TESİSİ	15.12.2006				

	B.ÇİĞLİ			22169	19303														
				1		2/598													
678	Çiğli	731	Diğer Binalar	22169	195	21058	KAT İRTİFAKI TESİSİ	15.12.2006											
	B.ÇİĞLİ			1	19304	2/598													
679	Çiğli	732	Diğer Binalar	22169	195	21058	KAT İRTİFAKI TESİSİ	15.12.2006											
	B.ÇİĞLİ			1	19305	2/598													
680	Çiğli	733	Diğer Binalar	22169	195	21058	KAT İRTİFAKI TESİSİ	15.12.2006											
	B.ÇİĞLİ			1	19306	2/598													
681	Çiğli	734	Diğer Binalar	22169	195	21058	KAT İRTİFAKI TESİSİ	15.12.2006											
	B.ÇİĞLİ			1	19307	2/598													
682	Çiğli	735	Diğer Binalar	22169	195	21058	KAT İRTİFAKI TESİSİ	15.12.2006											
	B.ÇİĞLİ			1	19308	2/598													
683	Çiğli	736	Diğer Binalar	22169	194	21058	KAT İRTİFAKI TESİSİ	15.12.2006											
	B.ÇİĞLİ			1	19225	2/598													
684	Çiğli	737	Diğer Binalar	22169	194	21058	KAT İRTİFAKI TESİSİ	15.12.2006											
	B.ÇİĞLİ			1	19226	2/598													
685	Çiğli	738	Diğer Binalar	22169	194	21058	KAT İRTİFAKI TESİSİ	15.12.2006											
	B.ÇİĞLİ			1	19227	2/598													
686	Çiğli	739	Diğer Binalar	22169	194	21058	KAT İRTİFAKI TESİSİ	15.12.2006											
	B.ÇİĞLİ			1	19228	2/598													
687	Çiğli	740	Diğer Binalar	22169	194	21058	KAT İRTİFAKI TESİSİ	15.12.2006											
	B.ÇİĞLİ			1	19229	2/598													
688	Çiğli	741	Diğer Binalar	22169	194	21058	KAT İRTİFAKI TESİSİ	15.12.2006											
	B.ÇİĞLİ			1	19209	2/598													

ŞERH YÖN PLAN TAR.
08/11/2006
ŞERH İCRAİ HACİZ:
KARŞIYAKA 1. İCRA
MÜDÜRLÜĞÜ NİN BİLA
TARİH 209/579 ESAS SAYILI
HACİZ YAZISI SAYILI
YAZILARI İLE.

										BORÇ:172.635,93 TL (ALACAĞI: DALYA TURİZM İNŞAAT İTH. İHR. SAN. TIC. LTD. ŞTİ.) ŞERH İZMİR 2. İCRA MÜDÜRLÜĞÜ NİN BİLA TARİH 2009/599 SAYILI HACİZ YAZISI SAYILI YAZILARI İLE BORÇ: 229.745 TL. (ALACAĞI: GÜRHEDEF İNŞAAT TURİZM GIDA SAN. TIC. LTD. ŞTİ.)	
689	Çiğli	742	Diğer Binalar		194	21058	KAT İRTİFAKI TESİSİ	15.12.2006			
				22169	19205						
	B.ÇİĞLİ			1		2/598					ŞERH YÖN PLAN TAR. 08/11/2006 ŞERH İCRAİ HACİZ: KARŞIYAKA 1. İCRA MÜDÜRLÜĞÜ NİN BİLA TARİH 2009/579 ESAS SAYILI HACİZ YAZISI SAYILI YAZILARI İLE. BORÇ:172.635,93 TL (ALACAĞI: DALYA TURİZM İNŞAAT İTH. İHR. SAN. TIC. LTD. ŞTİ.) ŞERH İZMİR 2. İCRA MÜDÜRLÜĞÜ NİN BİLA TARİH 2009/599 SAYILI HACİZ YAZISI SAYILI YAZILARI İLE BORÇ: 229.745 TL. (ALACAĞI: GÜRHEDEF İNŞAAT TURİZM GIDA SAN. TIC. LTD. ŞTİ.)
690	Çiğli	743	Diğer Binalar		194	21058	KAT İRTİFAKI TESİSİ	15.12.2006			
				22169	19206						
	B.ÇİĞLİ			1		2/598					ŞERH YÖN PLAN TAR. 08/11/2006 ŞERH İCRAİ HACİZ: KARŞIYAKA 1. İCRA MÜDÜRLÜĞÜ NİN BİLA TARİH 2009/579 ESAS SAYILI HACİZ YAZISI SAYILI YAZILARI İLE. BORÇ:172.635,93 TL (ALACAĞI: DALYA TURİZM İNŞAAT İTH. İHR. SAN. TIC. LTD. ŞTİ.) ŞERH İZMİR 2. İCRA MÜDÜRLÜĞÜ NİN BİLA TARİH 2009/599 SAYILI HACİZ YAZISI SAYILI YAZILARI İLE BORÇ: 229.745 TL. (ALACAĞI: GÜRHEDEF İNŞAAT TURİZM GIDA SAN. TIC. LTD. ŞTİ.)
691	Çiğli	744	Diğer Binalar		194	21058	KAT İRTİFAKI TESİSİ	15.12.2006			
				22169	19208						
	B.ÇİĞLİ			1		2/598					ŞERH YÖN PLAN TAR. 08/11/2006 ŞERH İCRAİ HACİZ: KARŞIYAKA 1. İCRA MÜDÜRLÜĞÜ NİN BİLA TARİH 2009/579 ESAS SAYILI HACİZ YAZISI SAYILI YAZILARI İLE BORÇ: 229.745 TL. (ALACAĞI: GÜRHEDEF İNŞAAT TURİZM GIDA SAN. TIC. LTD. ŞTİ.)
692	Çiğli	745	Diğer Binalar		194	21058	KAT İRTİFAKI TESİSİ	15.12.2006			
				22169	19202						
	B.ÇİĞLİ			1		2/598					ŞERH YÖN PLAN TAR. 08/11/2006 ŞERH İCRAİ HACİZ: KARŞIYAKA 1. İCRA MÜDÜRLÜĞÜ NİN BİLA TARİH 2009/579 ESAS SAYILI HACİZ YAZISI SAYILI

																				YAZILARI İLE. BORÇ:172.635,93 TL (ALACAĞI: DALYA TURİZM İNŞAAT İTH. İHR. SAN. TIC. LTD. ŞTİ.) ŞERH İZMİR 2. İCRA MÜDÜRLÜĞÜ NİN BİLA TARİH 2009/599 SAYILI HACİZ YAZISI SAYILI YAZILARI İLE BORÇ: 229.745 TL. (ALACAĞI: GÜRHEDEF İNŞAAT TURİZM GIDA SAN. TIC. LTD. ŞTİ.)	
693	Çiğli	746	Diğer Binalar		194	21058	KAT İRTİFAKI TESİSİ	15.12.2006													SERH YÖN PLAN TAR. 08/11/2006 ŞERH İCRAİ HACİZ: KARŞIYAKA 1. İCRA MÜDÜRLÜĞÜ NİN BİLA TARİH 209/579 ESAS SAYILI HACİZ YAZISI SAYILI YAZILARI İLE. BORÇ:172.635,93 TL (ALACAĞI: DALYA TURİZM İNŞAAT İTH. İHR. SAN. TIC. LTD. ŞTİ.) ŞERH İZMİR 2. İCRA MÜDÜRLÜĞÜ NİN BİLA TARİH 2009/599 SAYILI HACİZ YAZISI SAYILI YAZILARI İLE BORÇ: 229.745 TL. (ALACAĞI: GÜRHEDEF İNŞAAT TURİZM GIDA SAN. TIC. LTD. ŞTİ.)
	B.ÇİĞLİ			22169	19203																
694	Çiğli	747	Diğer Binalar		194	21058	KAT İRTİFAKI TESİSİ	15.12.2006													SERH YÖN PLAN TAR. 08/11/2006 ŞERH İCRAİ HACİZ: KARŞIYAKA 1. İCRA MÜDÜRLÜĞÜ NİN BİLA TARİH 209/579 ESAS SAYILI HACİZ YAZISI SAYILI YAZILARI İLE. BORÇ:172.635,93 TL (ALACAĞI: DALYA TURİZM İNŞAAT İTH. İHR. SAN. TIC. LTD. ŞTİ.) ŞERH İZMİR 2. İCRA MÜDÜRLÜĞÜ NİN BİLA TARİH 2009/599 SAYILI HACİZ YAZISI SAYILI YAZILARI İLE BORÇ: 229.745 TL. (ALACAĞI: GÜRHEDEF İNŞAAT TURİZM GIDA SAN. TIC. LTD. ŞTİ.)
	B.ÇİĞLİ			22169	19204																
695	Çiğli	748	Diğer Binalar		194	21058	KAT İRTİFAKI TESİSİ	15.12.2006													
	B.ÇİĞLİ			22169	19216																
696	Çiğli	749	Diğer Binalar		194	21058	KAT İRTİFAKI TESİSİ	15.12.2006													
	B.ÇİĞLİ			22169	19217																
697	Çiğli	750	Diğer Binalar		194	21058	KAT İRTİFAKI TESİSİ	15.12.2006													
	B.ÇİĞLİ			22169	19218																
698	Çiğli	751	Diğer Binalar		194	21058	KAT İRTİFAKI TESİSİ	15.12.2006													
	B.ÇİĞLİ			22169	19230																

				1																
					194															
699	Çiğli	752	Diğer Binalar	22169	19215	21058	KAT İRTİFAKI TESİSİ	15.12.2006												
	B.ÇİĞLİ			1		2/598														
	Çiğli				193															
				22169	19069	21058														
700	B.ÇİĞLİ	753	Diğer Binalar	1		2/598	KAT İRTİFAKI TESİSİ	15.12.2006												ŞERH YÖN PLAN TAR. 08/11/2006 ŞERH İCRAİ HACİZ: KARŞIYAKA 1. İCRA MÜDÜRLÜĞÜ NİN BİLA TARİH 209/579 ESAS SAYILI HACİZ YAZISI SAYILI YAZILARI İLE. BORÇ:172.635,93 TL. (ALACAĞI: DALYA TURİZM İNŞAAT İTH. İHR. SAN. TİC. LTD. ŞTİ.) ŞERH İZMİR 2. İCRA MÜDÜRLÜĞÜ NİN BİLA TARİH 2009/599 SAYILI HACİZ YAZISI SAYILI YAZILARI İLE. BORÇ: 229.745 TL. (ALACAĞI: GÜRHEDEF İNŞAAT TURİZM GIDA SAN. TİC. LTD. ŞTİ.)
	Çiğli				193															
				22169	19091	21058														
701	B.ÇİĞLİ	754	Diğer Binalar	1		2/598	KAT İRTİFAKI TESİSİ	15.12.2006												ŞERH YÖN PLAN TAR. 08/11/2006 ŞERH İCRAİ HACİZ: KARŞIYAKA 1. İCRA MÜDÜRLÜĞÜ NİN BİLA TARİH 209/579 ESAS SAYILI HACİZ YAZISI SAYILI YAZILARI İLE. BORÇ:172.635,93 TL. (ALACAĞI: DALYA TURİZM İNŞAAT İTH. İHR. SAN. TİC. LTD. ŞTİ.) ŞERH İZMİR 2. İCRA MÜDÜRLÜĞÜ NİN BİLA TARİH 2009/599 SAYILI HACİZ YAZISI SAYILI YAZILARI İLE. BORÇ: 229.745 TL. (ALACAĞI: GÜRHEDEF İNŞAAT TURİZM GIDA SAN. TİC. LTD. ŞTİ.)
	Çiğli				193															
				22169	19070	21058														
702	B.ÇİĞLİ	755	Diğer Binalar	1		2/598	KAT İRTİFAKI TESİSİ	15.12.2006												ŞERH YÖN PLAN TAR. 08/11/2006 ŞERH İCRAİ HACİZ: KARŞIYAKA 1. İCRA MÜDÜRLÜĞÜ NİN BİLA TARİH 209/579 ESAS SAYILI HACİZ YAZISI SAYILI YAZILARI İLE. BORÇ:172.635,93 TL. (ALACAĞI: DALYA TURİZM İNŞAAT İTH. İHR. SAN. TİC. LTD. ŞTİ.) ŞERH İZMİR 2. İCRA MÜDÜRLÜĞÜ NİN BİLA TARİH 2009/599 SAYILI HACİZ YAZISI SAYILI YAZILARI İLE. BORÇ: 229.745 TL. (ALACAĞI: GÜRHEDEF İNŞAAT TURİZM GIDA SAN. TİC. LTD. ŞTİ.)
	Çiğli				193															
				22169	19092	21058														
703	B.ÇİĞLİ	756	Diğer Binalar	1		2/598	KAT İRTİFAKI TESİSİ	15.12.2006												ŞERH YÖN PLAN TAR. 08/11/2006 ŞERH İCRAİ HACİZ: KARŞIYAKA 1. İCRA MÜDÜRLÜĞÜ NİN BİLA TARİH 209/579 ESAS SAYILI HACİZ YAZISI SAYILI YAZILARI İLE. BORÇ:172.635,93 TL. (ALACAĞI: DALYA TURİZM İNŞAAT İTH. İHR. SAN. TİC. LTD. ŞTİ.)

																				ŞERH İZMİR 2. İCRA MÜDÜRLÜĞÜ NİN BİLA TARİH 2009/599 SAYILI HACİZ YAZISI SAYILI YAZILARI İLE BORÇ: 229.745 TL. (ALACAKLI: GÜRHEDEF İNŞAAT TURİZM GIDA SAN. TİC. LTD. ŞTİ.)
704	Çiğli	757	Diğer Binalar	22169	193 19071	21058	KAT İRTİFAKI TESİSİ	15.12.2006												ŞERH YÖN PLAN TAR. 08/11/2006 ŞERH İCRAİ HACİZ: KARŞIYAKA 1. İCRA MÜDÜRLÜĞÜ NİN BİLA TARİH 2009/579 ESAS SAYILI HACİZ YAZISI SAYILI YAZILARI İLE BORÇ:172.635,93 TL (ALACAKLI: DALYA TURİZM İNŞAAT İTH. İHR. SAN. TİC. LTD. ŞTİ.) ŞERH İZMİR 2. İCRA MÜDÜRLÜĞÜ NİN BİLA TARİH 2009/599 SAYILI HACİZ YAZISI SAYILI YAZILARI İLE BORÇ: 229.745 TL. (ALACAKLI: GÜRHEDEF İNŞAAT TURİZM GIDA SAN. TİC. LTD. ŞTİ.)
	B.ÇİĞLİ			1	2/598															
705	Çiğli	758	Diğer Binalar	22169	193 19093	21058	KAT İRTİFAKI TESİSİ	15.12.2006												ŞERH YÖN PLAN TAR. 08/11/2006 ŞERH İCRAİ HACİZ: KARŞIYAKA 1. İCRA MÜDÜRLÜĞÜ NİN BİLA TARİH 2009/579 ESAS SAYILI HACİZ YAZISI SAYILI YAZILARI İLE BORÇ:172.635,93 TL (ALACAKLI: DALYA TURİZM İNŞAAT İTH. İHR. SAN. TİC. LTD. ŞTİ.) ŞERH İZMİR 2. İCRA MÜDÜRLÜĞÜ NİN BİLA TARİH 2009/599 SAYILI HACİZ YAZISI SAYILI YAZILARI İLE BORÇ: 229.745 TL. (ALACAKLI: GÜRHEDEF İNŞAAT TURİZM GIDA SAN. TİC. LTD. ŞTİ.)
	B.ÇİĞLİ			1	2/598															
706	Çiğli	759	Diğer Binalar	22169	193 19072	21058	KAT İRTİFAKI TESİSİ	15.12.2006												ŞERH YÖN PLAN TAR. 08/11/2006 ŞERH İCRAİ HACİZ: KARŞIYAKA 1. İCRA MÜDÜRLÜĞÜ NİN BİLA TARİH 2009/579 ESAS SAYILI HACİZ YAZISI SAYILI YAZILARI İLE BORÇ:172.635,93 TL (ALACAKLI: DALYA TURİZM İNŞAAT İTH. İHR. SAN. TİC. LTD. ŞTİ.) ŞERH İZMİR 2. İCRA MÜDÜRLÜĞÜ NİN BİLA TARİH 2009/599 SAYILI HACİZ YAZISI SAYILI YAZILARI İLE BORÇ: 229.745 TL. (ALACAKLI: GÜRHEDEF İNŞAAT TURİZM GIDA SAN. TİC. LTD. ŞTİ.)
	B.ÇİĞLİ			1	2/598															
707	Çiğli	760	Diğer Binalar	22169	193 19094	21058	KAT İRTİFAKI TESİSİ	15.12.2006												ŞERH YÖN PLAN TAR. 08/11/2006 ŞERH İCRAİ HACİZ: KARŞIYAKA 1. İCRA MÜDÜRLÜĞÜ NİN BİLA TARİH 2009/579 ESAS SAYILI HACİZ YAZISI SAYILI YAZILARI İLE BORÇ:172.635,93 TL (ALACAKLI: DALYA TURİZM İNŞAAT İTH. İHR. SAN. TİC. LTD. ŞTİ.)
	B.ÇİĞLİ			1	2/598															

																				LTD. ŞTİ.) ŞERH İZMİR 2. İCRA MÜDÜRLÜĞÜ NİN BİLA TARİH 2009/599 SAYILI HACİZ YAZISI SAYILI YAZILARI İLE BORÇ: 229.745 TL. (ALACAĞI: GÜRHEDEF İNŞAAT TURİZM GIDA SAN. TİC. LTD. ŞTİ.)
708	Çiğli	761	Diğer Binalar	22169	193 19073	21058	KAT İRTİFAKI TESİSİ	15.12.2006												ŞERH YÖN PLAN TAR. 08/11/2006 ŞERH İCRAİ HACİZ: KARŞIYAKA 1. İCRA MÜDÜRLÜĞÜ NİN BİLA TARİH 209/579 ESAS SAYILI HACİZ YAZISI SAYILI YAZILARI İLE BORÇ:172.635,93 TL (ALACAĞI: DALYA TURİZM İNŞAAT İTH. İHR. SAN. TİC. LTD. ŞTİ.) ŞERH İZMİR 2. İCRA MÜDÜRLÜĞÜ NİN BİLA TARİH 2009/599 SAYILI HACİZ YAZISI SAYILI YAZILARI İLE BORÇ: 229.745 TL. (ALACAĞI: GÜRHEDEF İNŞAAT TURİZM GIDA SAN. TİC. LTD. ŞTİ.)
	B.ÇİĞLİ			1	2/598															
709	Çiğli	762	Diğer Binalar	22169	194 19214	21058	KAT İRTİFAKI TESİSİ	15.12.2006												
	B.ÇİĞLİ			1	2/598															
710	Çiğli	763	Diğer Binalar	22169	194 19223	21058	KAT İRTİFAKI TESİSİ	15.12.2006												
	B.ÇİĞLİ			1	2/598															
711	Çiğli	764	Diğer Binalar	22169	194 19224	21058	KAT İRTİFAKI TESİSİ	15.12.2006												
	B.ÇİĞLİ			1	2/598															
712	Çiğli	765	Diğer Binalar	22169	193 19088	21058	KAT İRTİFAKI TESİSİ	15.12.2006												ŞERH YÖN PLAN TAR. 08/11/2006 ŞERH İCRAİ HACİZ: KARŞIYAKA 1. İCRA MÜDÜRLÜĞÜ NİN BİLA TARİH 209/579 ESAS SAYILI HACİZ YAZISI SAYILI YAZILARI İLE BORÇ:172.635,93 TL (ALACAĞI: DALYA TURİZM İNŞAAT İTH. İHR. SAN. TİC. LTD. ŞTİ.) ŞERH İZMİR 2. İCRA MÜDÜRLÜĞÜ NİN BİLA TARİH 2009/599 SAYILI HACİZ YAZISI SAYILI YAZILARI İLE BORÇ: 229.745 TL. (ALACAĞI: GÜRHEDEF İNŞAAT TURİZM GIDA SAN. TİC. LTD. ŞTİ.)
	B.ÇİĞLİ			1	2/598															
713	Çiğli	766	Diğer Binalar	22169	193 19067	21058	KAT İRTİFAKI TESİSİ	15.12.2006												ŞERH YÖN PLAN TAR. 08/11/2006 ŞERH İCRAİ HACİZ: KARŞIYAKA 1. İCRA MÜDÜRLÜĞÜ NİN BİLA TARİH 209/579 ESAS SAYILI HACİZ YAZISI SAYILI YAZILARI İLE BORÇ:172.635,93 TL (ALACAĞI: DALYA TURİZM
	B.ÇİĞLİ			1	2/598															

											İNŞAAT İTH. İHR. SAN. TİC. LTD. ŞTİ.) ŞERH İZMİR 2. İCRA MÜDÜRLÜĞÜ NİN BİLA TARİH 2009/599 SAYILI HACİZ YAZISI SAYILI YAZILARI İLE BORÇ: 229.745 TL. (ALACAĞI: GÜRHEDEF İNŞAAT TURİZM GIDA SAN. TİC. LTD. ŞTİ.)	
714	Çiğli	767	Diğer Binalar		193	21058	KAT İRTİFAKI TESİSİ	15.12.2006				ŞERH YÖN PLAN TAR. 08/1/2006 ŞERH İCRAİ HACİZ: KARŞIYAKA 1. İCRA MÜDÜRLÜĞÜ NİN BİLA TARİH 209/579 ESAS SAYILI HACİZ YAZISI SAYILI YAZILARI İLE BORÇ:172.635,93 TL (ALACAĞI: DALYA TURİZM İNŞAAT İTH. İHR. SAN. TİC. LTD. ŞTİ.) ŞERH İZMİR 2. İCRA MÜDÜRLÜĞÜ NİN BİLA TARİH 2009/599 SAYILI HACİZ YAZISI SAYILI YAZILARI İLE BORÇ: 229.745 TL. (ALACAĞI: GÜRHEDEF İNŞAAT TURİZM GIDA SAN. TİC. LTD. ŞTİ.)
	B.ÇİĞLİ			22169	19089							
715	Çiğli	768	Diğer Binalar		193	21058	KAT İRTİFAKI TESİSİ	15.12.2006				ŞERH YÖN PLAN TAR. 08/1/2006 ŞERH İCRAİ HACİZ: KARŞIYAKA 1. İCRA MÜDÜRLÜĞÜ NİN BİLA TARİH 209/579 ESAS SAYILI HACİZ YAZISI SAYILI YAZILARI İLE BORÇ:172.635,93 TL (ALACAĞI: DALYA TURİZM İNŞAAT İTH. İHR. SAN. TİC. LTD. ŞTİ.) ŞERH İZMİR 2. İCRA MÜDÜRLÜĞÜ NİN BİLA TARİH 2009/599 SAYILI HACİZ YAZISI SAYILI YAZILARI İLE BORÇ: 229.745 TL. (ALACAĞI: GÜRHEDEF İNŞAAT TURİZM GIDA SAN. TİC. LTD. ŞTİ.)
	B.ÇİĞLİ			22169	19063							
716	Çiğli	769	Diğer Binalar		193	21058	KAT İRTİFAKI TESİSİ	15.12.2006				ŞERH YÖN PLAN TAR. 08/1/2006 ŞERH İCRAİ HACİZ: KARŞIYAKA 1. İCRA MÜDÜRLÜĞÜ NİN BİLA TARİH 209/579 ESAS SAYILI HACİZ YAZISI SAYILI YAZILARI İLE BORÇ:172.635,93 TL (ALACAĞI: DALYA TURİZM İNŞAAT İTH. İHR. SAN. TİC. LTD. ŞTİ.) ŞERH İZMİR 2. İCRA MÜDÜRLÜĞÜ NİN BİLA TARİH 2009/599 SAYILI HACİZ YAZISI SAYILI YAZILARI İLE BORÇ: 229.745 TL. (ALACAĞI: GÜRHEDEF İNŞAAT TURİZM GIDA SAN. TİC. LTD. ŞTİ.)
	B.ÇİĞLİ			22169	19062							
717	Çiğli	770	Diğer Binalar		193	21058	KAT İRTİFAKI TESİSİ	15.12.2006				ŞERH YÖN PLAN TAR. 08/1/2006 ŞERH İCRAİ HACİZ: KARŞIYAKA 1. İCRA MÜDÜRLÜĞÜ NİN BİLA TARİH 209/579 ESAS SAYILI HACİZ YAZISI SAYILI YAZILARI İLE BORÇ:172.635,93 TL
	B.ÇİĞLİ			22169	19084							

											(ALACAĞLI: DALYA TURİZM İNŞAAT İTH. İHR. SAN. TİC. LTD. ŞTİ.) ŞERH İZMİR 2. İCRA MÜDÜRLÜĞÜ NİN BİLA TARİH 2009/599 SAYILI HACİZ YAZISI SAYILI YAZILARI İLE. BORÇ: 229.745 TL. (ALACAĞLI: GÜRHEDEF İNŞAAT TURİZM GIDA SAN. TİC. LTD. ŞTİ.)
718	Çiğli	771	Diğer Binalar	22169	193	21058	KAT İRTİFAKI TESİSİ	15.12.2006			ŞERH YÖN PLAN TAR. 08/11/2006 ŞERH İCRAİ HACİZ: KARŞIYAKA 1. İCRA MÜDÜRLÜĞÜ NİN BİLA TARİH 209/579 ESAS SAYILI HACİZ YAZISI SAYILI YAZILARI İLE. BORÇ:172.635,93 TL. (ALACAĞLI: DALYA TURİZM İNŞAAT İTH. İHR. SAN. TİC. LTD. ŞTİ.) ŞERH İZMİR 2. İCRA MÜDÜRLÜĞÜ NİN BİLA TARİH 2009/599 SAYILI HACİZ YAZISI SAYILI YAZILARI İLE. BORÇ: 229.745 TL. (ALACAĞLI: GÜRHEDEF İNŞAAT TURİZM GIDA SAN. TİC. LTD. ŞTİ.)
	B.ÇİĞLİ			1	19085	2/598					
719	Çiğli	772	Diğer Binalar	22169	193	21058	KAT İRTİFAKI TESİSİ	15.12.2006			ŞERH YÖN PLAN TAR. 08/11/2006 ŞERH İCRAİ HACİZ: KARŞIYAKA 1. İCRA MÜDÜRLÜĞÜ NİN BİLA TARİH 209/579 ESAS SAYILI HACİZ YAZISI SAYILI YAZILARI İLE. BORÇ:172.635,93 TL. (ALACAĞLI: DALYA TURİZM İNŞAAT İTH. İHR. SAN. TİC. LTD. ŞTİ.) ŞERH İZMİR 2. İCRA MÜDÜRLÜĞÜ NİN BİLA TARİH 2009/599 SAYILI HACİZ YAZISI SAYILI YAZILARI İLE. BORÇ: 229.745 TL. (ALACAĞLI: GÜRHEDEF İNŞAAT TURİZM GIDA SAN. TİC. LTD. ŞTİ.)
	B.ÇİĞLİ			1	19064	2/598					
720	Çiğli	773	Diğer Binalar	22169	193	21058	KAT İRTİFAKI TESİSİ	15.12.2006			ŞERH YÖN PLAN TAR. 08/11/2006 ŞERH İCRAİ HACİZ: KARŞIYAKA 1. İCRA MÜDÜRLÜĞÜ NİN BİLA TARİH 209/579 ESAS SAYILI HACİZ YAZISI SAYILI YAZILARI İLE. BORÇ:172.635,93 TL. (ALACAĞLI: DALYA TURİZM İNŞAAT İTH. İHR. SAN. TİC. LTD. ŞTİ.) ŞERH İZMİR 2. İCRA MÜDÜRLÜĞÜ NİN BİLA TARİH 2009/599 SAYILI HACİZ YAZISI SAYILI YAZILARI İLE. BORÇ: 229.745 TL. (ALACAĞLI: GÜRHEDEF İNŞAAT TURİZM GIDA SAN. TİC. LTD. ŞTİ.)
	B.ÇİĞLİ			1	19086	2/598					
721	Çiğli	774	Diğer Binalar	22169	193	21058	KAT İRTİFAKI TESİSİ	15.12.2006			ŞERH YÖN PLAN TAR. 08/11/2006 ŞERH İCRAİ HACİZ: KARŞIYAKA 1. İCRA MÜDÜRLÜĞÜ NİN BİLA TARİH 209/579 ESAS SAYILI HACİZ YAZISI SAYILI YAZILARI İLE.
	B.ÇİĞLİ			1	19066	2/598					

												BORÇ:172.635,93 TL (ALACAĞI: DALYA TURİZM İNŞAAT İTH. İHR. SAN. TIC. LTD. ŞTİ.) ŞERH İZMİR 2. İCRA MÜDÜRLÜĞÜ NİN BİLA TARİHİ 2009/599 SAYILI HACİZ YAZISI SAYILI YAZILARI İLE BORÇ: 229.745 TL. (ALACAĞI: GÜRHEDEF İNŞAAT TURİZM GIDA SAN. TIC. LTD. ŞTİ.)
722	Çiğli	775	Diğer Binalar		193	21058	KAT İRTİFAKI TESİSİ	15.12.2006				SERH YÖN PLAN TAR. 08/11/2006 SERH İCRAİ HACİZ: KARŞIYAKA 1. İCRA MÜDÜRLÜĞÜ NİN BİLA TARİHİ 209/579 ESAS SAYILI HACİZ YAZISI SAYILI YAZILARI İLE. BORÇ:172.635,93 TL (ALACAĞI: DALYA TURİZM İNŞAAT İTH. İHR. SAN. TIC. LTD. ŞTİ.) ŞERH İZMİR 2. İCRA MÜDÜRLÜĞÜ NİN BİLA TARİHİ 2009/599 SAYILI HACİZ YAZISI SAYILI YAZILARI İLE BORÇ: 229.745 TL. (ALACAĞI: GÜRHEDEF İNŞAAT TURİZM GIDA SAN. TIC. LTD. ŞTİ.)
	B.ÇİĞLİ			22169	19065							
723	Çiğli	776	Diğer Binalar		193	21058	KAT İRTİFAKI TESİSİ	15.12.2006				SERH YÖN PLAN TAR. 08/11/2006 SERH İCRAİ HACİZ: KARŞIYAKA 1. İCRA MÜDÜRLÜĞÜ NİN BİLA TARİHİ 209/579 ESAS SAYILI HACİZ YAZISI SAYILI YAZILARI İLE. BORÇ:172.635,93 TL (ALACAĞI: DALYA TURİZM İNŞAAT İTH. İHR. SAN. TIC. LTD. ŞTİ.) ŞERH İZMİR 2. İCRA MÜDÜRLÜĞÜ NİN BİLA TARİHİ 2009/599 SAYILI HACİZ YAZISI SAYILI YAZILARI İLE BORÇ: 229.745 TL. (ALACAĞI: GÜRHEDEF İNŞAAT TURİZM GIDA SAN. TIC. LTD. ŞTİ.)
	B.ÇİĞLİ			22169	19087							
724	Çiğli	777	Diğer Binalar		193	21058	KAT İRTİFAKI TESİSİ	15.12.2006				SERH YÖN PLAN TAR. 08/11/2006 SERH İCRAİ HACİZ: KARŞIYAKA 1. İCRA MÜDÜRLÜĞÜ NİN BİLA TARİHİ 209/579 ESAS SAYILI HACİZ YAZISI SAYILI YAZILARI İLE. BORÇ:172.635,93 TL (ALACAĞI: DALYA TURİZM İNŞAAT İTH. İHR. SAN. TIC. LTD. ŞTİ.) ŞERH İZMİR 2. İCRA MÜDÜRLÜĞÜ NİN BİLA TARİHİ 2009/599 SAYILI HACİZ YAZISI SAYILI YAZILARI İLE BORÇ: 229.745 TL. (ALACAĞI: GÜRHEDEF İNŞAAT TURİZM GIDA SAN. TIC. LTD. ŞTİ.)
	B.ÇİĞLİ			22169	19103							
725	Çiğli	778	Diğer Binalar		193	21058	KAT İRTİFAKI TESİSİ	15.12.2006				SERH YÖN PLAN TAR. 08/11/2006 SERH İCRAİ HACİZ: KARŞIYAKA 1. İCRA MÜDÜRLÜĞÜ NİN BİLA TARİHİ 209/579 ESAS SAYILI HACİZ YAZISI SAYILI
	B.ÇİĞLİ			22169	19125							

																				YAZILARI İLE. BORÇ:172.635,93 TL (ALACAĞI: DALYA TURİZM İNŞAAT İTH. İHR. SAN. TIC. LTD. ŞTİ.) ŞERH İZMİR 2. İCRA MÜDÜRLÜĞÜ NİN BİLA TARİH 2009/599 SAYILI HACİZ YAZISI SAYILI YAZILARI İLE BORÇ: 229.745 TL. (ALACAĞI: GÜRHEDEF İNŞAAT TURİZM GIDA SAN. TIC. LTD. ŞTİ.)
726	Çiğli	779	Diğer Binalar	22169	193	21058	KAT İRTİFAKI TESİSİ	15.12.2006												SERH YÖN PLAN TAR. 08/11/2006 SERH İCRAİ HACİZ: KARŞIYAKA 1. İCRA MÜDÜRLÜĞÜ NİN BİLA TARİH 209/579 ESAS SAYILI HACİZ YAZISI SAYILI YAZILARI İLE. BORÇ:172.635,93 TL (ALACAĞI: DALYA TURİZM İNŞAAT İTH. İHR. SAN. TIC. LTD. ŞTİ.) ŞERH İZMİR 2. İCRA MÜDÜRLÜĞÜ NİN BİLA TARİH 2009/599 SAYILI HACİZ YAZISI SAYILI YAZILARI İLE BORÇ: 229.745 TL. (ALACAĞI: GÜRHEDEF İNŞAAT TURİZM GIDA SAN. TIC. LTD. ŞTİ.)
	B.ÇİĞLİ			1	19112	2/598														
727	Çiğli	780	Diğer Binalar	22169	193	21058	KAT İRTİFAKI TESİSİ	15.12.2006												SERH YÖN PLAN TAR. 08/11/2006 SERH İCRAİ HACİZ: KARŞIYAKA 1. İCRA MÜDÜRLÜĞÜ NİN BİLA TARİH 209/579 ESAS SAYILI HACİZ YAZISI SAYILI YAZILARI İLE. BORÇ:172.635,93 TL (ALACAĞI: DALYA TURİZM İNŞAAT İTH. İHR. SAN. TIC. LTD. ŞTİ.) ŞERH İZMİR 2. İCRA MÜDÜRLÜĞÜ NİN BİLA TARİH 2009/599 SAYILI HACİZ YAZISI SAYILI YAZILARI İLE BORÇ: 229.745 TL. (ALACAĞI: GÜRHEDEF İNŞAAT TURİZM GIDA SAN. TIC. LTD. ŞTİ.)
	B.ÇİĞLİ			1	19041	2/598														
728	Çiğli	781	Diğer Binalar	22169	193	21058	KAT İRTİFAKI TESİSİ	15.12.2006												SERH YÖN PLAN TAR. 08/11/2006 SERH İCRAİ HACİZ: KARŞIYAKA 1. İCRA MÜDÜRLÜĞÜ NİN BİLA TARİH 209/579 ESAS SAYILI HACİZ YAZISI SAYILI YAZILARI İLE. BORÇ:172.635,93 TL (ALACAĞI: DALYA TURİZM İNŞAAT İTH. İHR. SAN. TIC. LTD. ŞTİ.) ŞERH İZMİR 2. İCRA MÜDÜRLÜĞÜ NİN BİLA TARİH 2009/599 SAYILI HACİZ YAZISI SAYILI YAZILARI İLE BORÇ: 229.745 TL. (ALACAĞI: GÜRHEDEF İNŞAAT TURİZM GIDA SAN. TIC. LTD. ŞTİ.)
	B.ÇİĞLİ			1	19042	2/598														
729	Çiğli	782	Diğer Binalar	22169	193	21058	KAT İRTİFAKI TESİSİ	15.12.2006												SERH YÖN PLAN TAR. 08/11/2006 SERH İCRAİ HACİZ: KARŞIYAKA 1. İCRA MÜDÜRLÜĞÜ NİN BİLA
	B.ÇİĞLİ			1	19113	2/598														

				1																		TARİH 209/579 ESAS SAYILI HACİZ YAZISI SAYILI YAZILARI İLE. BORÇ:172.635,93 TL (ALACAĞI: DALYA TURİZM İNŞAAT İTH. İHR. SAN. TİC. LTD. ŞTİ.) ŞERH İZMİR 2. İCRA MÜDÜRLÜĞÜ NİN BİLA TARİH 2009/599 SAYILI HACİZ YAZISI SAYILI YAZILARI İLE. BORÇ: 229.745 TL. (ALACAĞI: GÜRHEDEF İNŞAAT TURİZM GIDA SAN. TİC. LTD. ŞTİ.)
730	Çiğli	783	Diğer Binalar	22169	193 19114	21058	KAT İRTİFAKI TESİSİ	15.12.2006														SERH YÖN PLAN TAR. 08/11/2006 SERH İCRAİ HACİZ: KARŞIYAKA 1. İCRA MÜDÜRLÜĞÜ NİN BİLA TARİH 209/579 ESAS SAYILI HACİZ YAZISI SAYILI YAZILARI İLE. BORÇ:172.635,93 TL (ALACAĞI: DALYA TURİZM İNŞAAT İTH. İHR. SAN. TİC. LTD. ŞTİ.) ŞERH İZMİR 2. İCRA MÜDÜRLÜĞÜ NİN BİLA TARİH 2009/599 SAYILI HACİZ YAZISI SAYILI YAZILARI İLE. BORÇ: 229.745 TL. (ALACAĞI: GÜRHEDEF İNŞAAT TURİZM GIDA SAN. TİC. LTD. ŞTİ.)
	B.ÇİĞLİ			1	2/598																	
731	Çiğli	784	Diğer Binalar	22169	193 19115	21058	KAT İRTİFAKI TESİSİ	15.12.2006														SERH YÖN PLAN TAR. 08/11/2006 SERH İCRAİ HACİZ: KARŞIYAKA 1. İCRA MÜDÜRLÜĞÜ NİN BİLA TARİH 209/579 ESAS SAYILI HACİZ YAZISI SAYILI YAZILARI İLE. BORÇ:172.635,93 TL (ALACAĞI: DALYA TURİZM İNŞAAT İTH. İHR. SAN. TİC. LTD. ŞTİ.) ŞERH İZMİR 2. İCRA MÜDÜRLÜĞÜ NİN BİLA TARİH 2009/599 SAYILI HACİZ YAZISI SAYILI YAZILARI İLE. BORÇ: 229.745 TL. (ALACAĞI: GÜRHEDEF İNŞAAT TURİZM GIDA SAN. TİC. LTD. ŞTİ.)
	B.ÇİĞLİ			1	2/598																	
732	Çiğli	785	Diğer Binalar	22169	193 19116	21058	KAT İRTİFAKI TESİSİ	15.12.2006														SERH YÖN PLAN TAR. 08/11/2006 SERH İCRAİ HACİZ: KARŞIYAKA 1. İCRA MÜDÜRLÜĞÜ NİN BİLA TARİH 209/579 ESAS SAYILI HACİZ YAZISI SAYILI YAZILARI İLE. BORÇ:172.635,93 TL (ALACAĞI: DALYA TURİZM İNŞAAT İTH. İHR. SAN. TİC. LTD. ŞTİ.) ŞERH İZMİR 2. İCRA MÜDÜRLÜĞÜ NİN BİLA TARİH 2009/599 SAYILI HACİZ YAZISI SAYILI YAZILARI İLE. BORÇ: 229.745 TL. (ALACAĞI: GÜRHEDEF İNŞAAT TURİZM GIDA SAN. TİC. LTD. ŞTİ.)
	B.ÇİĞLİ			1	2/598																	
733	Çiğli	786	Diğer Binalar	22169	193 19117	21058	KAT İRTİFAKI TESİSİ	15.12.2006														İCRAİ HACİZ: K.YAKA 1.İCRA MÜD.BİLA TARİH 209/579 ESAS SAYILI HACİZ
	B.ÇİĞLİ																					

				1		2/598						YAZISI SAYILI YAZILARI İLE BORÇ : 172.635.93TL.(ALACAKLI :DALYAN TURZ. İNŞ. İTH. SAN. TİC.LTD. ŞTİ) İCRAİ HACİZ: İZMİR 2.İCRA MÜD.BİLA TARİ 2009/599 SAYILIHACİZ YAZISI SAYILI YAZILARI İLE BORÇ:229.745TL (ALACAKLI: GÜR HEDEF İNŞ. TUR. SAN. LTD. ŞTİ.)
734	Çiğli	787	Diğer Binalar	193	22169	21058	KAT İRTİFAKI TESİSİ	15.12.2006				İCRAİ HACİZ: K.YAKA 1.İCRA MÜD.BİLA TARİH 209/579 ESAS SAYILI HACİZ YAZISI SAYILI YAZILARI İLE BORÇ : 172.635.93TL.(ALACAKLI :DALYAN TURZ. İNŞ. İTH. SAN. TİC.LTD. ŞTİ) İCRAİ HACİZ: İZMİR 2.İCRA MÜD.BİLA TARİ 2009/599 SAYILIHACİZ YAZISI SAYILI YAZILARI İLE BORÇ:229.745TL (ALACAKLI: GÜR HEDEF İNŞ. TUR. SAN. LTD. ŞTİ.)
	19118			1								
735	Çiğli	788	Diğer Binalar	193	22169	21058	KAT İRTİFAKI TESİSİ	15.12.2006				İCRAİ HACİZ: K.YAKA 1.İCRA MÜD.BİLA TARİH 209/579 ESAS SAYILI HACİZ YAZISI SAYILI YAZILARI İLE BORÇ : 172.635.93TL.(ALACAKLI :DALYAN TURZ. İNŞ. İTH. SAN. TİC.LTD. ŞTİ) İCRAİ HACİZ: İZMİR 2.İCRA MÜD.BİLA TARİ 2009/599 SAYILIHACİZ YAZISI SAYILI YAZILARI İLE BORÇ:229.745TL (ALACAKLI: GÜR HEDEF İNŞ. TUR. SAN. LTD. ŞTİ.)
	19119			1								
736	Çiğli	789	Diğer Binalar	193	22169	21058	KAT İRTİFAKI TESİSİ	15.12.2006				İCRAİ HACİZ: K.YAKA 1.İCRA MÜD.BİLA TARİH 209/579 ESAS SAYILI HACİZ YAZISI SAYILI YAZILARI İLE BORÇ : 172.635.93TL.(ALACAKLI :DALYAN TURZ. İNŞ. İTH. SAN. TİC.LTD. ŞTİ) İCRAİ HACİZ: İZMİR 2.İCRA MÜD.BİLA TARİ 2009/599 SAYILIHACİZ YAZISI SAYILI YAZILARI İLE BORÇ:229.745TL (ALACAKLI: GÜR HEDEF İNŞ. TUR. SAN. LTD. ŞTİ.)
	19120			1								
737	Çiğli	790	Diğer Binalar	193	22169	21058	KAT İRTİFAKI TESİSİ	15.12.2006				İCRAİ HACİZ: K.YAKA 1.İCRA MÜD.BİLA TARİH 209/579 ESAS SAYILI HACİZ YAZISI SAYILI YAZILARI İLE BORÇ : 172.635.93TL.(ALACAKLI :DALYAN TURZ. İNŞ. İTH. SAN. TİC.LTD. ŞTİ) İCRAİ HACİZ: İZMİR 2.İCRA MÜD.BİLA TARİ 2009/599 SAYILIHACİZ YAZISI SAYILI YAZILARI İLE BORÇ:229.745TL (ALACAKLI: GÜR HEDEF İNŞ. TUR. SAN. LTD. ŞTİ.)
	19099			1								
738	Çiğli	791	Diğer Binalar	193		21058	KAT İRTİFAKI TESİSİ	15.12.2006				İNŞ. TUR. SAN. LTD. ŞTİ.)

743	Çiğli	796	Diğer Binalar		193	21058	KAT İRTİFAKI TESİSİ	15.12.2006				İNŞ. TUR. SAN. LTD. ŞTİ.) İCRAİ HACİZ: K.YAKA 1.İCRA MÜD.BİLA TARİH 209/579 ESAS SAYILI HACİZ YAZISI SAYILI YAZILARI İLE BORÇ : 172.635,93TL.(ALACAKLI :DALYAN TURZ. İNŞ. İTH. SAN. TİC.LTD. ŞTİ) İCRAİ HACİZ: İZMİR 2.İCRA MÜD.BİLA TARI 2009/599 SAYILIHACİZ YAZISI SAYILI YAZILARI İLE BORÇ:229.745TL (ALACAKLI: GÜR HEDEF İNŞ. TUR. SAN. LTD. ŞTİ.)
	B.ÇİĞLİ			22169	19122							
744	Çiğli	797	Diğer Binalar		193	21058	KAT İRTİFAKI TESİSİ	15.12.2006				İNŞ. TUR. SAN. LTD. ŞTİ.) İCRAİ HACİZ: K.YAKA 1.İCRA MÜD.BİLA TARİH 209/579 ESAS SAYILI HACİZ YAZISI SAYILI YAZILARI İLE BORÇ : 172.635,93TL.(ALACAKLI :DALYAN TURZ. İNŞ. İTH. SAN. TİC.LTD. ŞTİ) İCRAİ HACİZ: İZMİR 2.İCRA MÜD.BİLA TARI 2009/599 SAYILIHACİZ YAZISI SAYILI YAZILARI İLE BORÇ:229.745TL (ALACAKLI: GÜR HEDEF İNŞ. TUR. SAN. LTD. ŞTİ.)
	B.ÇİĞLİ			22169	19105							
745	Çiğli	798	Diğer Binalar		193	21058	KAT İRTİFAKI TESİSİ	15.12.2006				İNŞ. TUR. SAN. LTD. ŞTİ.) İCRAİ HACİZ: K.YAKA 1.İCRA MÜD.BİLA TARİH 209/579 ESAS SAYILI HACİZ YAZISI SAYILI YAZILARI İLE BORÇ : 172.635,93TL.(ALACAKLI :DALYAN TURZ. İNŞ. İTH. SAN. TİC.LTD. ŞTİ) İCRAİ HACİZ: İZMİR 2.İCRA MÜD.BİLA TARI 2009/599 SAYILIHACİZ YAZISI SAYILI YAZILARI İLE BORÇ:229.745TL (ALACAKLI: GÜR HEDEF İNŞ. TUR. SAN. LTD. ŞTİ.)
	B.ÇİĞLİ			22169	19106							
746	Çiğli	799	Diğer Binalar		193	21058	KAT İRTİFAKI TESİSİ	15.12.2006				İNŞ. TUR. SAN. LTD. ŞTİ.) ŞERH YÖN PLAN TAR. 08/11/2006 ŞERH İCRAİ HACİZ: KARŞIYAKA 1. İCRA MÜDÜRLÜĞÜ NİN BİLA TARİH 209/579 ESAS SAYILI HACİZ YAZISI SAYILI YAZILARI İLE BORÇ:172.635,93 TL (ALACAKLI: DALYA TURİZM İNŞAAT İTH. İHR. SAN. TİC. LTD. ŞTİ.) ŞERH İZMİR 2. İCRA MÜDÜRLÜĞÜ NİN BİLA TARİH 2009/599 SAYILI HACİZ YAZISI SAYILI YAZILARI İLE BORÇ: 229.745 TL. (ALACAKLI: GÜRHEDEF İNŞAAT TURİZM GIDA SAN. TİC. LTD. ŞTİ.)
	B.ÇİĞLİ			22169	19107							
747	Çiğli	800	Diğer Binalar		193	21058	KAT İRTİFAKI TESİSİ	15.12.2006				İNŞ. TUR. SAN. LTD. ŞTİ.) ŞERH YÖN PLAN TAR. 08/11/2006 ŞERH İCRAİ HACİZ: KARŞIYAKA 1. İCRA MÜDÜRLÜĞÜ NİN BİLA TARİH 209/579 ESAS SAYILI HACİZ YAZISI SAYILI YAZILARI İLE BORÇ:172.635,93 TL (ALACAKLI: DALYA TURİZM İNŞAAT İTH. İHR. SAN. TİC.
	B.ÇİĞLİ			22169	19108							

																				LTD. ŞTİ.) ŞERH İZMİR 2. İCRA MÜDÜRLÜĞÜ NİN BİLA TARİH 2009/599 SAYILI HACİZ YAZISI SAYILI YAZILARI İLE BORÇ: 229.745 TL. (ALACAKLI: GÜRHEDEF İNŞAAT TURİZM GIDA SAN. TİC. LTD. ŞTİ.)
748	Çiğli	801	Diğer Binalar	22169	193 19109	21058	KAT İRTİFAKI TESİSİ	15.12.2006												ŞERH YÖN PLAN TAR. 08/11/2006 ŞERH İCRAİ HACİZ: KARŞIYAKA 1. İCRA MÜDÜRLÜĞÜ NİN BİLA TARİH 209/579 ESAS SAYILI HACİZ YAZISI SAYILI YAZILARI İLE BORÇ:172.635,93 TL (ALACAKLI: DALYA TURİZM İNŞAAT İTH. İHR. SAN. TİC. LTD. ŞTİ.) ŞERH İZMİR 2. İCRA MÜDÜRLÜĞÜ NİN BİLA TARİH 2009/599 SAYILI HACİZ YAZISI SAYILI YAZILARI İLE BORÇ: 229.745 TL. (ALACAKLI: GÜRHEDEF İNŞAAT TURİZM GIDA SAN. TİC. LTD. ŞTİ.)
	B.ÇİĞLİ			1	2/598															
749	Çiğli	802	Diğer Binalar	22169	193 19110	21058	KAT İRTİFAKI TESİSİ	15.12.2006												ŞERH YÖN PLAN TAR. 08/11/2006 ŞERH İCRAİ HACİZ: KARŞIYAKA 1. İCRA MÜDÜRLÜĞÜ NİN BİLA TARİH 209/579 ESAS SAYILI HACİZ YAZISI SAYILI YAZILARI İLE BORÇ:172.635,93 TL (ALACAKLI: DALYA TURİZM İNŞAAT İTH. İHR. SAN. TİC. LTD. ŞTİ.) ŞERH İZMİR 2. İCRA MÜDÜRLÜĞÜ NİN BİLA TARİH 2009/599 SAYILI HACİZ YAZISI SAYILI YAZILARI İLE BORÇ: 229.745 TL. (ALACAKLI: GÜRHEDEF İNŞAAT TURİZM GIDA SAN. TİC. LTD. ŞTİ.)
	B.ÇİĞLİ			1	2/598															
750	Çiğli	803	Diğer Binalar	22169	194 19140	21058	KAT İRTİFAKI TESİSİ	15.12.2006												ŞERH YÖN PLAN TAR. 08/11/2006 ŞERH İCRAİ HACİZ: KARŞIYAKA 1. İCRA MÜDÜRLÜĞÜ NİN BİLA TARİH 209/579 ESAS SAYILI HACİZ YAZISI SAYILI YAZILARI İLE BORÇ:172.635,93 TL (ALACAKLI: DALYA TURİZM İNŞAAT İTH. İHR. SAN. TİC. LTD. ŞTİ.) ŞERH İZMİR 2. İCRA MÜDÜRLÜĞÜ NİN BİLA TARİH 2009/599 SAYILI HACİZ YAZISI SAYILI YAZILARI İLE BORÇ: 229.745 TL. (ALACAKLI: GÜRHEDEF İNŞAAT TURİZM GIDA SAN. TİC. LTD. ŞTİ.)
	B.ÇİĞLİ			1	2/598															
751	Çiğli	804	Diğer Binalar	22169	194 19141	21058	KAT İRTİFAKI TESİSİ	15.12.2006												ŞERH YÖN PLAN TAR. 08/11/2006 ŞERH İCRAİ HACİZ: KARŞIYAKA 1. İCRA MÜDÜRLÜĞÜ NİN BİLA TARİH 209/579 ESAS SAYILI HACİZ YAZISI SAYILI YAZILARI İLE BORÇ:172.635,93 TL (ALACAKLI: DALYA TURİZM
	B.ÇİĞLİ			1	2/598															

																				İNŞAAT İTH. İHR. SAN. TİC. LTD. ŞTİ.) ŞERH İZMİR 2. İCRA MÜDÜRLÜĞÜ NİN BİLA TARİH 2009/599 SAYILI HACİZ YAZISI SAYILI YAZILARI İLE BORÇ: 229.745 TL. (ALACAĞI: GÜRHEDEF İNŞAAT TURİZM GIDA SAN. TİC. LTD. ŞTİ.)
752	Çiğli	805	Diğer Binalar	22169	193 19059	21058	KAT İRTİFAKI TESİSİ	15.12.2006												ŞERH YÖN PLAN TAR. 08/1/2006 ŞERH İCRAİ HACİZ: KARŞIYAKA 1. İCRA MÜDÜRLÜĞÜ NİN BİLA TARİH 209/579 ESAS SAYILI HACİZ YAZISI SAYILI YAZILARI İLE BORÇ:172.635,93 TL (ALACAĞI: DALYA TURİZM İNŞAAT İTH. İHR. SAN. TİC. LTD. ŞTİ.) ŞERH İZMİR 2. İCRA MÜDÜRLÜĞÜ NİN BİLA TARİH 2009/599 SAYILI HACİZ YAZISI SAYILI YAZILARI İLE BORÇ: 229.745 TL. (ALACAĞI: GÜRHEDEF İNŞAAT TURİZM GIDA SAN. TİC. LTD. ŞTİ.)
	B.ÇİĞLİ			1	2/598															
753	Çiğli	806	Diğer Binalar	22169	193 19046	21058	KAT İRTİFAKI TESİSİ	15.12.2006												ŞERH YÖN PLAN TAR. 08/1/2006 ŞERH İCRAİ HACİZ: KARŞIYAKA 1. İCRA MÜDÜRLÜĞÜ NİN BİLA TARİH 209/579 ESAS SAYILI HACİZ YAZISI SAYILI YAZILARI İLE BORÇ:172.635,93 TL (ALACAĞI: DALYA TURİZM İNŞAAT İTH. İHR. SAN. TİC. LTD. ŞTİ.) ŞERH İZMİR 2. İCRA MÜDÜRLÜĞÜ NİN BİLA TARİH 2009/599 SAYILI HACİZ YAZISI SAYILI YAZILARI İLE BORÇ: 229.745 TL. (ALACAĞI: GÜRHEDEF İNŞAAT TURİZM GIDA SAN. TİC. LTD. ŞTİ.)
	B.ÇİĞLİ			1	2/598															
754	Çiğli	807	Diğer Binalar	22169	193 19047	21058	KAT İRTİFAKI TESİSİ	15.12.2006												
	B.ÇİĞLİ			1	2/598															
755	Çiğli	808	Diğer Binalar	22169	193 19048	21058	KAT İRTİFAKI TESİSİ	15.12.2006												ŞERH YÖN PLAN TAR. 08/1/2006 ŞERH İCRAİ HACİZ: KARŞIYAKA 1. İCRA MÜDÜRLÜĞÜ NİN BİLA TARİH 209/579 ESAS SAYILI HACİZ YAZISI SAYILI YAZILARI İLE BORÇ:172.635,93 TL (ALACAĞI: DALYA TURİZM İNŞAAT İTH. İHR. SAN. TİC. LTD. ŞTİ.) ŞERH İZMİR 2. İCRA MÜDÜRLÜĞÜ NİN BİLA TARİH 2009/599 SAYILI HACİZ YAZISI SAYILI YAZILARI İLE BORÇ: 229.745 TL. (ALACAĞI: GÜRHEDEF İNŞAAT TURİZM GIDA SAN. TİC. LTD. ŞTİ.)
	B.ÇİĞLİ			1	2/598															
756	Çiğli	809	Diğer Binalar		193	21058	KAT İRTİFAKI TESİSİ	15.12.2006												ŞERH YÖN PLAN TAR.

	B.ÇİĞLİ			22169	19049							08/11/2006 ŞERH İCRAİ HACİZ: KARŞIYAKA 1. İCRA MÜDÜRLÜĞÜ NİN BİLA TARİH 209/579 ESAS SAYILI HACİZ YAZISI SAYILI YAZILARI İLE BORÇ:172.635,93 TL (ALACAĞI: DALYA TURİZM İNŞAAT İTH. İHR. SAN. TİC. LTD. ŞTİ.) ŞERH İZMİR 2. İCRA MÜDÜRLÜĞÜ NİN BİLA TARİH 2009/599 SAYILI HACİZ YAZISI SAYILI YAZILARI İLE BORÇ: 229.745 TL. (ALACAĞI: GÜRHEDEF İNŞAAT TURİZM GIDA SAN. TİC. LTD. ŞTİ.)
757	Çiğli B.ÇİĞLİ	810	Diğer Binalar	22169	19050	21058						ŞERH YÖN PLAN TAR. 08/11/2006 ŞERH İCRAİ HACİZ: KARŞIYAKA 1. İCRA MÜDÜRLÜĞÜ NİN BİLA TARİH 209/579 ESAS SAYILI HACİZ YAZISI SAYILI YAZILARI İLE BORÇ:172.635,93 TL (ALACAĞI: DALYA TURİZM İNŞAAT İTH. İHR. SAN. TİC. LTD. ŞTİ.) ŞERH İZMİR 2. İCRA MÜDÜRLÜĞÜ NİN BİLA TARİH 2009/599 SAYILI HACİZ YAZISI SAYILI YAZILARI İLE BORÇ: 229.745 TL. (ALACAĞI: GÜRHEDEF İNŞAAT TURİZM GIDA SAN. TİC. LTD. ŞTİ.)
758	Çiğli B.ÇİĞLİ	811	Diğer Binalar	22169	19051	21058						ŞERH YÖN PLAN TAR. 08/11/2006 ŞERH İCRAİ HACİZ: KARŞIYAKA 1. İCRA MÜDÜRLÜĞÜ NİN BİLA TARİH 209/579 ESAS SAYILI HACİZ YAZISI SAYILI YAZILARI İLE BORÇ:172.635,93 TL (ALACAĞI: DALYA TURİZM İNŞAAT İTH. İHR. SAN. TİC. LTD. ŞTİ.) ŞERH İZMİR 2. İCRA MÜDÜRLÜĞÜ NİN BİLA TARİH 2009/599 SAYILI HACİZ YAZISI SAYILI YAZILARI İLE BORÇ: 229.745 TL. (ALACAĞI: GÜRHEDEF İNŞAAT TURİZM GIDA SAN. TİC. LTD. ŞTİ.)
759	Çiğli B.ÇİĞLİ	812	Diğer Binalar	22169	19052	21058						ŞERH YÖN PLAN TAR. 08/11/2006 ŞERH İCRAİ HACİZ: KARŞIYAKA 1. İCRA MÜDÜRLÜĞÜ NİN BİLA TARİH 209/579 ESAS SAYILI HACİZ YAZISI SAYILI YAZILARI İLE BORÇ:172.635,93 TL (ALACAĞI: DALYA TURİZM İNŞAAT İTH. İHR. SAN. TİC. LTD. ŞTİ.) ŞERH İZMİR 2. İCRA MÜDÜRLÜĞÜ NİN BİLA TARİH 2009/599 SAYILI HACİZ YAZISI SAYILI YAZILARI İLE BORÇ: 229.745 TL. (ALACAĞI: GÜRHEDEF İNŞAAT TURİZM GIDA SAN. TİC. LTD. ŞTİ.)

760	Çiğli	813	Diğer Binalar	22169	193 19053	21058	KAT İRTİFAKI TESİSİ	15.12.2006												SERH YÖN PLAN TAR. 08/11/2006 SERH İCRAİ HACİZ: KARŞIYAKA 1. İCRA MÜDÜRLÜĞÜ NİN BİLA TARİH 209/579 ESAS SAYILI HACİZ YAZISI SAYILI YAZILARI İLE BORÇ:172.635,93 TL (ALACAĞI: DALYA TURİZM İNŞAAT İTH. İHR. SAN. TİC. LTD. ŞTİ.) SERH İZMİR 2. İCRA MÜDÜRLÜĞÜ NİN BİLA TARİH 2009/599 SAYILI HACİZ YAZISI SAYILI YAZILARI İLE BORÇ: 229.745 TL. (ALACAĞI: GÜRHEDEF İNŞAAT TURİZM GIDA SAN. TİC. LTD. ŞTİ.)	
	B.ÇİĞLİ			1	2/598																
761	Çiğli	814	Diğer Binalar	22169	193 19054	21058	KAT İRTİFAKI TESİSİ	15.12.2006													SERH YÖN PLAN TAR. 08/11/2006 SERH İCRAİ HACİZ: KARŞIYAKA 1. İCRA MÜDÜRLÜĞÜ NİN BİLA TARİH 209/579 ESAS SAYILI HACİZ YAZISI SAYILI YAZILARI İLE BORÇ:172.635,93 TL (ALACAĞI: DALYA TURİZM İNŞAAT İTH. İHR. SAN. TİC. LTD. ŞTİ.) SERH İZMİR 2. İCRA MÜDÜRLÜĞÜ NİN BİLA TARİH 2009/599 SAYILI HACİZ YAZISI SAYILI YAZILARI İLE BORÇ: 229.745 TL. (ALACAĞI: GÜRHEDEF İNŞAAT TURİZM GIDA SAN. TİC. LTD. ŞTİ.)
	B.ÇİĞLİ			1	2/598																
762	Çiğli	815	Diğer Binalar	22169	193 19055	21058	KAT İRTİFAKI TESİSİ	15.12.2006													SERH YÖN PLAN TAR. 08/11/2006 SERH İCRAİ HACİZ: KARŞIYAKA 1. İCRA MÜDÜRLÜĞÜ NİN BİLA TARİH 209/579 ESAS SAYILI HACİZ YAZISI SAYILI YAZILARI İLE BORÇ:172.635,93 TL (ALACAĞI: DALYA TURİZM İNŞAAT İTH. İHR. SAN. TİC. LTD. ŞTİ.) SERH İZMİR 2. İCRA MÜDÜRLÜĞÜ NİN BİLA TARİH 2009/599 SAYILI HACİZ YAZISI SAYILI YAZILARI İLE BORÇ: 229.745 TL. (ALACAĞI: GÜRHEDEF İNŞAAT TURİZM GIDA SAN. TİC. LTD. ŞTİ.)
	B.ÇİĞLİ			1	2/598																
763	Çiğli	816	Diğer Binalar	22169	193 19056	21058	KAT İRTİFAKI TESİSİ	15.12.2006													İCRAİ HACİZ: K.YAKA 1.İCRA MÜD.BİLA TARİH 209/579 ESAS SAYILI HACİZ YAZISI SAYILI YAZILARI İLE BORÇ : 172.635,93TL.(ALACAĞI :DALYAN TURZ. İNŞ. İTH. SAN. TİC.LTD. ŞTİ) İCRAİ HACİZ: İZMİR 2.İCRA MÜD.BİLA TARİ 2009/599 SAYILIHACİZ YAZISI SAYILI YAZILARI İLE BORÇ:229.745TL (ALACAĞI: GÜR HEDEF İNŞ. TUR. SAN. LTD. ŞTİ.)
	B.ÇİĞLİ			1	2/598																
764	Çiğli	817	Diğer Binalar	22169	193 19044	21058	KAT İRTİFAKI TESİSİ	15.12.2006													İCRAİ HACİZ: K.YAKA

	B.ÇİĞLİ			1		2/598						1.İCRA MÜD.BİLA TARİH 209/579 ESAS SAYILI HACİZ YAZISI SAYILI YAZILARI İLE BORÇ : 172.635,93TL.(ALACAKLI :DALYAN TURZ. İNŞ. İTH. SAN. TİC.LTD. ŞTİ.) İCRAİ HACİZ: İZMİR 2.İCRA MÜD.BİLA TARİ 2009/599 SAYILI HACİZ YAZISI SAYILI YAZILARI İLE BORÇ:229.745TL (ALACAKLI: GÜR HEDEF İNŞ. TUR. SAN. LTD. ŞTİ.)
765	Çiğli	818	Diğer Binalar		193	21058	KAT İRTİFAKI TESİSİ	15.12.2006				İCRAİ HACİZ: K.YAKA 1.İCRA MÜD.BİLA TARİH 209/579 ESAS SAYILI HACİZ YAZISI SAYILI YAZILARI İLE BORÇ : 172.635,93TL.(ALACAKLI :DALYAN TURZ. İNŞ. İTH. SAN. TİC.LTD. ŞTİ.) İCRAİ HACİZ: İZMİR 2.İCRA MÜD.BİLA TARİ 2009/599 SAYILI HACİZ YAZISI SAYILI YAZILARI İLE BORÇ:229.745TL (ALACAKLI: GÜR HEDEF İNŞ. TUR. SAN. LTD. ŞTİ.)
				22169	19044							
766	B.ÇİĞLİ	819	Diğer Binalar	1		2/598	KAT İRTİFAKI TESİSİ	15.12.2006				İCRAİ HACİZ: K.YAKA 1.İCRA MÜD.BİLA TARİH 209/579 ESAS SAYILI HACİZ YAZISI SAYILI YAZILARI İLE BORÇ : 172.635,93TL.(ALACAKLI :DALYAN TURZ. İNŞ. İTH. SAN. TİC.LTD. ŞTİ.) İCRAİ HACİZ: İZMİR 2.İCRA MÜD.BİLA TARİ 2009/599 SAYILI HACİZ YAZISI SAYILI YAZILARI İLE BORÇ:229.745TL (ALACAKLI: GÜR HEDEF İNŞ. TUR. SAN. LTD. ŞTİ.)
	Çiğli				193							
767	B.ÇİĞLİ	820	Diğer Binalar	1		2/598	KAT İRTİFAKI TESİSİ	15.12.2006				İCRAİ HACİZ: K.YAKA 1.İCRA MÜD.BİLA TARİH 209/579 ESAS SAYILI HACİZ YAZISI SAYILI YAZILARI İLE BORÇ : 172.635,93TL.(ALACAKLI :DALYAN TURZ. İNŞ. İTH. SAN. TİC.LTD. ŞTİ.) İCRAİ HACİZ: İZMİR 2.İCRA MÜD.BİLA TARİ 2009/599 SAYILI HACİZ YAZISI SAYILI YAZILARI İLE BORÇ:229.745TL (ALACAKLI: GÜR HEDEF İNŞ. TUR. SAN. LTD. ŞTİ.)
	Çiğli				193							
768	B.ÇİĞLİ	821	Diğer Binalar	1		2/598	KAT İRTİFAKI TESİSİ	15.12.2006				8/7/BAĞ.BÖL.NO:15 İCRAİ HACİZ: K.YAKA 1.İCRA MÜD.BİLA TARİH 209/579 ESAS SAYILI HACİZ YAZISI SAYILI YAZILARI İLE BORÇ : 172.635,93TL.(ALACAKLI :DALYAN TURZ. İNŞ. İTH. SAN. TİC.LTD. ŞTİ.) İCRAİ HACİZ: İZMİR 2.İCRA MÜD.BİLA TARİ 2009/599 SAYILI HACİZ YAZISI SAYILI YAZILARI İLE BORÇ:229.745TL (ALACAKLI: GÜR HEDEF İNŞ. TUR. SAN. LTD. ŞTİ.)
	Çiğli				193							

769	Çiğli	822	Diğer Binalar		193	21058	KAT İRTİFAKI TESİSİ	15.12.2006				İNŞ. TUR. SAN. LTD. ŞTİ.) İCRAİ HACİZ: K.YAKA 1.İCRA MÜD.BİLA TARİH 209/579 ESAS SAYILI HACİZ YAZISI SAYILI YAZILARI İLE BORÇ : 172.635,93TL.(ALACAKLI :DALYAN TURZ. İNŞ. İTH. SAN. TİC.LTD. ŞTİ) İCRAİ HACİZ: İZMİR 2.İCRA MÜD.BİLA TARI 2009/599 SAYILIHACİZ YAZISI SAYILI YAZILARI İLE BORÇ:229.745TL (ALACAKLI: GÜR HEDEF İNŞ. TUR. SAN. LTD. ŞTİ.)
	B.ÇİĞLİ			22169	19111							
770	Çiğli	823	Diğer Binalar		193	21058	KAT İRTİFAKI TESİSİ	15.12.2006				İNŞ. TUR. SAN. LTD. ŞTİ.) İCRAİ HACİZ: K.YAKA 1.İCRA MÜD.BİLA TARİH 209/579 ESAS SAYILI HACİZ YAZISI SAYILI YAZILARI İLE BORÇ : 172.635,93TL.(ALACAKLI :DALYAN TURZ. İNŞ. İTH. SAN. TİC.LTD. ŞTİ) İCRAİ HACİZ: İZMİR 2.İCRA MÜD.BİLA TARI 2009/599 SAYILIHACİZ YAZISI SAYILI YAZILARI İLE BORÇ:229.745TL (ALACAKLI: GÜR HEDEF İNŞ. TUR. SAN. LTD. ŞTİ.)
	B.ÇİĞLİ			22169	19130							
771	Çiğli	824	Diğer Binalar		193	21058	KAT İRTİFAKI TESİSİ	15.12.2006				İNŞ. TUR. SAN. LTD. ŞTİ.) İCRAİ HACİZ: K.YAKA 1.İCRA MÜD.BİLA TARİH 209/579 ESAS SAYILI HACİZ YAZISI SAYILI YAZILARI İLE BORÇ : 172.635,93TL.(ALACAKLI :DALYAN TURZ. İNŞ. İTH. SAN. TİC.LTD. ŞTİ) İCRAİ HACİZ: İZMİR 2.İCRA MÜD.BİLA TARI 2009/599 SAYILIHACİZ YAZISI SAYILI YAZILARI İLE BORÇ:229.745TL (ALACAKLI: GÜR HEDEF İNŞ. TUR. SAN. LTD. ŞTİ.)
	B.ÇİĞLİ			22169	19131							
772	Çiğli	825	Diğer Binalar		193	21058	KAT İRTİFAKI TESİSİ	15.12.2006				İNŞ. TUR. SAN. LTD. ŞTİ.) İCRAİ HACİZ: K.YAKA 1.İCRA MÜD.BİLA TARİH 209/579 ESAS SAYILI HACİZ YAZISI SAYILI YAZILARI İLE BORÇ : 172.635,93TL.(ALACAKLI :DALYAN TURZ. İNŞ. İTH. SAN. TİC.LTD. ŞTİ) İCRAİ HACİZ: İZMİR 2.İCRA MÜD.BİLA TARI 2009/599 SAYILIHACİZ YAZISI SAYILI YAZILARI İLE BORÇ:229.745TL (ALACAKLI: GÜR HEDEF İNŞ. TUR. SAN. LTD. ŞTİ.)
	B.ÇİĞLİ			22169	19096							
773	Çiğli	826	Diğer Binalar		193	21058	KAT İRTİFAKI TESİSİ	15.12.2006				İNŞ. TUR. SAN. LTD. ŞTİ.) İCRAİ HACİZ: K.YAKA 1.İCRA MÜD.BİLA TARİH 209/579 ESAS SAYILI HACİZ YAZISI SAYILI YAZILARI İLE BORÇ : 172.635,93TL.(ALACAKLI :DALYAN TURZ. İNŞ. İTH. SAN. TİC.LTD. ŞTİ) İCRAİ HACİZ: İZMİR 2.İCRA MÜD.BİLA TARI 2009/599 SAYILIHACİZ YAZISI SAYILI YAZILARI İLE BORÇ:229.745TL
	B.ÇİĞLİ			22169	19095							

												(ALACAKLI: GÜR HEDEF İNŞ. TUR. SAN. LTD. ŞTİ.)
774	Çiğli	827	Diğer Binalar		193	21058	KAT İRTİFAKI TESİSİ	15.12.2006				
	B.ÇİĞLİ			22169	19074							
775	Çiğli	828	Diğer Binalar		194	21058	KAT İRTİFAKI TESİSİ	15.12.2006				
	B.ÇİĞLİ			22169	19192							
776	Çiğli	829	Diğer Binalar		194	21058	KAT İRTİFAKI TESİSİ	15.12.2006				
	B.ÇİĞLİ			22169	19193							
777	Çiğli	830	Diğer Binalar		194	21058	KAT İRTİFAKI TESİSİ	15.12.2006				
	B.ÇİĞLİ			22169	19194							
778	Çiğli	831	Diğer Binalar		194	21058	KAT İRTİFAKI TESİSİ	15.12.2006				
	B.ÇİĞLİ			22169	19195							
779	Çiğli	832	Diğer Binalar		194	21058	KAT İRTİFAKI TESİSİ	15.12.2006				
	B.ÇİĞLİ			22169	19196							
780	Çiğli	833	Diğer Binalar		194	21058	KAT İRTİFAKI TESİSİ	15.12.2006				
	B.ÇİĞLİ			22169	19197							
781	Çiğli	834	Diğer Binalar		194	21058	KAT İRTİFAKI TESİSİ	15.12.2006				
	B.ÇİĞLİ			22169	19198							
782	Çiğli	835	Diğer Binalar		194	21058	KAT İRTİFAKI TESİSİ	15.12.2006				
	B.ÇİĞLİ			22169	19199							
783	Çiğli	836	Diğer Binalar		195	21058	KAT İRTİFAKI TESİSİ	15.12.2006				
	B.ÇİĞLİ			22169	19239							
784	Çiğli	837	Diğer Binalar		195	21058	KAT İRTİFAKI TESİSİ	15.12.2006				
	B.ÇİĞLİ			22169	19240							

	B.ÇİĞLİ					2/598													
	Çiğli					195													
785	B.ÇİĞLİ	838	Diğer Binalar	22169	19297	21058	KAT İRTİFAKI TESİSİ	15.12.2006											
				1		2/598													
	Çiğli					195													
786	B.ÇİĞLİ	839	Diğer Binalar	22169	19293	21058	KAT İRTİFAKI TESİSİ	15.12.2006											
				1		2/598													
	Çiğli					194													
787	B.ÇİĞLİ	840	Diğer Binalar	22169	19182	21058	KAT İRTİFAKI TESİSİ	15.12.2006											
				1		2/598													
	Çiğli					194													
788	B.ÇİĞLİ	841	Diğer Binalar	22169	19183	21058	KAT İRTİFAKI TESİSİ	15.12.2006											
				1		2/598													
	Çiğli					194													
789	B.ÇİĞLİ	842	Diğer Binalar	22169	19184	21058	KAT İRTİFAKI TESİSİ	15.12.2006											
				1		2/598													
	Çiğli					194													
790	B.ÇİĞLİ	843	Diğer Binalar	22169	19185	21058	KAT İRTİFAKI TESİSİ	15.12.2006											
				1		2/598													
	Çiğli					194													
791	B.ÇİĞLİ	844	Diğer Binalar	22169	19186	21058	KAT İRTİFAKI TESİSİ	15.12.2006											
				1		2/598													
	Çiğli					194													
792	B.ÇİĞLİ	845	Diğer Binalar	22169	19164	21058	KAT İRTİFAKI TESİSİ	15.12.2006											
				1		2/598													
	Çiğli					194													
793	B.ÇİĞLİ	846	Diğer Binalar	22169	19165	21058	KAT İRTİFAKI TESİSİ	15.12.2006											
				1		2/598													
	Çiğli					194													
794	B.ÇİĞLİ	847	Diğer Binalar	22169	19166	21058	KAT İRTİFAKI TESİSİ	15.12.2006											
				1		2/598													
	Çiğli					193													
795	B.ÇİĞLİ	848	Diğer Binalar	22169	19082	21058	KAT İRTİFAKI TESİSİ	15.12.2006											
				1		2/598													

SERH YÖN PLAN TAR.
08/11/2006
SERH İCRAİ HACİZ:
KARŞIYAKA 1. İCRA
MÜDÜRLÜĞÜ NİN BİLA
TARİH 209/579 ESAS SAYILI
HACİZ YAZISI SAYILI
YAZILARI İLE.
BORÇ:172.635,93 TL
(ALACAKLI: DALYA TURİZM

																			(ALACAĞLI: DALYA TURİZM İNŞAAT İTH. İHR. SAN. TİC. LTD. ŞTİ.) ŞERH İZMİR 2. İCRA MÜDÜRLÜĞÜ NİN BİLA TARİH 2009/599 SAYILI HACİZ YAZISI SAYILI YAZILARI İLE. BORÇ: 229.745 TL. (ALACAĞLI: GÜRHEDEF İNŞAAT TURİZM GIDA SAN. TİC. LTD. ŞTİ.)
800	Çiğli	853	Diğer Binalar	22169	193 19077	21058	KAT İRTİFAKI TESİSİ	15.12.2006											ŞERH YÖN PLAN TAR. 08/11/2006 ŞERH İCRAİ HACİZ: KARŞIYAKA 1. İCRA MÜDÜRLÜĞÜ NİN BİLA TARİH 209/579 ESAS SAYILI HACİZ YAZISI SAYILI YAZILARI İLE. BORÇ:172.635,93 TL (ALACAĞLI: DALYA TURİZM İNŞAAT İTH. İHR. SAN. TİC. LTD. ŞTİ.) ŞERH İZMİR 2. İCRA MÜDÜRLÜĞÜ NİN BİLA TARİH 2009/599 SAYILI HACİZ YAZISI SAYILI YAZILARI İLE. BORÇ: 229.745 TL. (ALACAĞLI: GÜRHEDEF İNŞAAT TURİZM GIDA SAN. TİC. LTD. ŞTİ.)
	B.ÇİĞLİ			1	2/598														
801	Çiğli	854	Diğer Binalar	22169	193 19076	21058	KAT İRTİFAKI TESİSİ	15.12.2006											ŞERH YÖN PLAN TAR. 08/11/2006 ŞERH İCRAİ HACİZ: KARŞIYAKA 1. İCRA MÜDÜRLÜĞÜ NİN BİLA TARİH 209/579 ESAS SAYILI HACİZ YAZISI SAYILI YAZILARI İLE. BORÇ:172.635,93 TL (ALACAĞLI: DALYA TURİZM İNŞAAT İTH. İHR. SAN. TİC. LTD. ŞTİ.) ŞERH İZMİR 2. İCRA MÜDÜRLÜĞÜ NİN BİLA TARİH 2009/599 SAYILI HACİZ YAZISI SAYILI YAZILARI İLE. BORÇ: 229.745 TL. (ALACAĞLI: GÜRHEDEF İNŞAAT TURİZM GIDA SAN. TİC. LTD. ŞTİ.)
	B.ÇİĞLİ			1	2/598														
802	Çiğli	855	Diğer Binalar	22169	193 19075	21058	KAT İRTİFAKI TESİSİ	15.12.2006											ŞERH YÖN PLAN TAR. 08/11/2006 ŞERH İCRAİ HACİZ: KARŞIYAKA 1. İCRA MÜDÜRLÜĞÜ NİN BİLA TARİH 209/579 ESAS SAYILI HACİZ YAZISI SAYILI YAZILARI İLE. BORÇ:172.635,93 TL (ALACAĞLI: DALYA TURİZM İNŞAAT İTH. İHR. SAN. TİC. LTD. ŞTİ.) ŞERH İZMİR 2. İCRA MÜDÜRLÜĞÜ NİN BİLA TARİH 2009/599 SAYILI HACİZ YAZISI SAYILI YAZILARI İLE. BORÇ: 229.745 TL. (ALACAĞLI: GÜRHEDEF İNŞAAT TURİZM GIDA SAN. TİC. LTD. ŞTİ.)
	B.ÇİĞLİ			1	2/598														
803	Çiğli	856	Diğer Binalar	22169	193 19097	21058	KAT İRTİFAKI TESİSİ	15.12.2006											ŞERH YÖN PLAN TAR. 08/11/2006 ŞERH İCRAİ HACİZ: KARŞIYAKA 1. İCRA MÜDÜRLÜĞÜ NİN BİLA TARİH 209/579 ESAS SAYILI HACİZ YAZISI SAYILI YAZILARI İLE.
	B.ÇİĞLİ			1	2/598														

																				BORÇ:172.635,93 TL (ALACAĞI: DALYA TURİZM İNŞAAT İTH. İHR. SAN. TIC. LTD. ŞTİ.) ŞERH İZMİR 2. İCRA MÜDÜRLÜĞÜ NİN BİLA TARİH 2009/599 SAYILI HACİZ YAZISI SAYILI YAZILARI İLE BORÇ: 229.745 TL. (ALACAĞI: GÜRHEDEF İNŞAAT TURİZM GIDA SAN. TIC. LTD. ŞTİ.)	
804	Çiğli	857	Diğer Binalar		193	21058	KAT İRTİFAKI TESİSİ	15.12.2006													SERH YÖN PLAN TAR. 08/11/2006 ŞERH İCRAİ HACİZ: KARŞIYAKA 1. İCRA MÜDÜRLÜĞÜ NİN BİLA TARİH 209/579 ESAS SAYILI HACİZ YAZISI SAYILI YAZILARI İLE. BORÇ:172.635,93 TL (ALACAĞI: DALYA TURİZM İNŞAAT İTH. İHR. SAN. TIC. LTD. ŞTİ.) ŞERH İZMİR 2. İCRA MÜDÜRLÜĞÜ NİN BİLA TARİH 2009/599 SAYILI HACİZ YAZISI SAYILI YAZILARI İLE BORÇ: 229.745 TL. (ALACAĞI: GÜRHEDEF İNŞAAT TURİZM GIDA SAN. TIC. LTD. ŞTİ.)
	B.ÇİĞLİ			22169	19134																
805	Çiğli	858	Diğer Binalar		193	21058	KAT İRTİFAKI TESİSİ	15.12.2006													SERH YÖN PLAN TAR. 08/11/2006 ŞERH İCRAİ HACİZ: KARŞIYAKA 1. İCRA MÜDÜRLÜĞÜ NİN BİLA TARİH 209/579 ESAS SAYILI HACİZ YAZISI SAYILI YAZILARI İLE. BORÇ:172.635,93 TL (ALACAĞI: DALYA TURİZM İNŞAAT İTH. İHR. SAN. TIC. LTD. ŞTİ.) ŞERH İZMİR 2. İCRA MÜDÜRLÜĞÜ NİN BİLA TARİH 2009/599 SAYILI HACİZ YAZISI SAYILI YAZILARI İLE BORÇ: 229.745 TL. (ALACAĞI: GÜRHEDEF İNŞAAT TURİZM GIDA SAN. TIC. LTD. ŞTİ.)
	B.ÇİĞLİ			22169	19135																
806	Çiğli	859	Diğer Binalar		193	21058	KAT İRTİFAKI TESİSİ	15.12.2006													SERH YÖN PLAN TAR. 08/11/2006 ŞERH İCRAİ HACİZ: KARŞIYAKA 1. İCRA MÜDÜRLÜĞÜ NİN BİLA TARİH 209/579 ESAS SAYILI HACİZ YAZISI SAYILI YAZILARI İLE. BORÇ:172.635,93 TL (ALACAĞI: DALYA TURİZM İNŞAAT İTH. İHR. SAN. TIC. LTD. ŞTİ.) ŞERH İZMİR 2. İCRA MÜDÜRLÜĞÜ NİN BİLA TARİH 2009/599 SAYILI HACİZ YAZISI SAYILI YAZILARI İLE BORÇ: 229.745 TL. (ALACAĞI: GÜRHEDEF İNŞAAT TURİZM GIDA SAN. TIC. LTD. ŞTİ.)
	B.ÇİĞLİ			22169	19136																
807	Çiğli	860	Diğer Binalar		193	21058	KAT İRTİFAKI TESİSİ	15.12.2006													SERH YÖN PLAN TAR. 08/11/2006 ŞERH İCRAİ HACİZ: KARŞIYAKA 1. İCRA MÜDÜRLÜĞÜ NİN BİLA TARİH 209/579 ESAS SAYILI HACİZ YAZISI SAYILI
	B.ÇİĞLİ			22169	19137																

																				YAZILARI İLE. BORÇ:172.635,93 TL (ALACAĞI: DALYA TURİZM İNŞAAT İTH. İHR. SAN. TIC. LTD. ŞTİ.) ŞERH İZMİR 2. İCRA MÜDÜRLÜĞÜ NİN BİLA TARİH 2009/599 SAYILI HACİZ YAZISI SAYILI YAZILARI İLE BORÇ: 229.745 TL. (ALACAĞI: GÜRHEDEF İNŞAAT TURİZM GIDA SAN. TIC. LTD. ŞTİ.)
808	Çiğli	861	Diğer Binalar	22169	193	21058	KAT İRTİFAKI TESİSİ	15.12.2006												SERH YÖN PLAN TAR. 08/11/2006 SERH İCRAİ HACİZ: KARŞIYAKA 1. İCRA MÜDÜRLÜĞÜ NİN BİLA TARİH 209/579 ESAS SAYILI HACİZ YAZISI SAYILI YAZILARI İLE. BORÇ:172.635,93 TL (ALACAĞI: DALYA TURİZM İNŞAAT İTH. İHR. SAN. TIC. LTD. ŞTİ.) ŞERH İZMİR 2. İCRA MÜDÜRLÜĞÜ NİN BİLA TARİH 2009/599 SAYILI HACİZ YAZISI SAYILI YAZILARI İLE BORÇ: 229.745 TL. (ALACAĞI: GÜRHEDEF İNŞAAT TURİZM GIDA SAN. TIC. LTD. ŞTİ.)
	B.ÇİĞLİ			1	19138	2/598														
809	Çiğli	862	Diğer Binalar	22169	193	21058	KAT İRTİFAKI TESİSİ	15.12.2006												SERH YÖN PLAN TAR. 08/11/2006 SERH İCRAİ HACİZ: KARŞIYAKA 1. İCRA MÜDÜRLÜĞÜ NİN BİLA TARİH 209/579 ESAS SAYILI HACİZ YAZISI SAYILI YAZILARI İLE. BORÇ:172.635,93 TL (ALACAĞI: DALYA TURİZM İNŞAAT İTH. İHR. SAN. TIC. LTD. ŞTİ.) ŞERH İZMİR 2. İCRA MÜDÜRLÜĞÜ NİN BİLA TARİH 2009/599 SAYILI HACİZ YAZISI SAYILI YAZILARI İLE BORÇ: 229.745 TL. (ALACAĞI: GÜRHEDEF İNŞAAT TURİZM GIDA SAN. TIC. LTD. ŞTİ.)
	B.ÇİĞLİ			1	19139	2/598														
810	Çiğli	863	Diğer Binalar	22169	193	21058	KAT İRTİFAKI TESİSİ	15.12.2006												SERH YÖN PLAN TAR. 08/11/2006 SERH İCRAİ HACİZ: KARŞIYAKA 1. İCRA MÜDÜRLÜĞÜ NİN BİLA TARİH 209/579 ESAS SAYILI HACİZ YAZISI SAYILI YAZILARI İLE. BORÇ:172.635,93 TL (ALACAĞI: DALYA TURİZM İNŞAAT İTH. İHR. SAN. TIC. LTD. ŞTİ.) ŞERH İZMİR 2. İCRA MÜDÜRLÜĞÜ NİN BİLA TARİH 2009/599 SAYILI HACİZ YAZISI SAYILI YAZILARI İLE BORÇ: 229.745 TL. (ALACAĞI: GÜRHEDEF İNŞAAT TURİZM GIDA SAN. TIC. LTD. ŞTİ.)
	B.ÇİĞLİ			1	19132	2/598														
811	Çiğli	864	Diğer Binalar	22169	193	21058	KAT İRTİFAKI TESİSİ	15.12.2006												SERH YÖN PLAN TAR. 08/11/2006 SERH İCRAİ HACİZ: KARŞIYAKA 1. İCRA MÜDÜRLÜĞÜ NİN BİLA
	B.ÇİĞLİ			1	19133	2/598														

				1								TARİH 209/579 ESAS SAYILI HACİZ YAZISI SAYILI YAZILARI İLE. BORÇ:172.635,93 TL (ALACAKLI: DALYA TURİZM İNŞAAT İTH. İHR. SAN. TİC. LTD. ŞTİ.) ŞERH İZMİR 2. İCRA MÜDÜRLÜĞÜ NİN BİLA TARİH 2009/599 SAYILI HACİZ YAZISI SAYILI YAZILARI İLE. BORÇ: 229.745 TL. (ALACAKLI: GÜRHEDEF İNŞAAT TURİZM GIDA SAN. TİC. LTD. ŞTİ.)
812	Çiğli	865	Diğer Binalar	22169	193	21058	KAT İRTİFAKI TESİSİ	15.12.2006				SERH YÖN PLAN TAR. 08/11/2006 SERH İCRAİ HACİZ: KARŞIYAKA 1. İCRA MÜDÜRLÜĞÜ NİN BİLA TARİH 209/579 ESAS SAYILI HACİZ YAZISI SAYILI YAZILARI İLE. BORÇ:172.635,93 TL (ALACAKLI: DALYA TURİZM İNŞAAT İTH. İHR. SAN. TİC. LTD. ŞTİ.) ŞERH İZMİR 2. İCRA MÜDÜRLÜĞÜ NİN BİLA TARİH 2009/599 SAYILI HACİZ YAZISI SAYILI YAZILARI İLE. BORÇ: 229.745 TL. (ALACAKLI: GÜRHEDEF İNŞAAT TURİZM GIDA SAN. TİC. LTD. ŞTİ.)
	B.ÇİĞLİ			1	19081							
813	Çiğli	866	Diğer Binalar	22169	193	21058	KAT İRTİFAKI TESİSİ	15.12.2006				SERH YÖN PLAN TAR. 08/11/2006 SERH İCRAİ HACİZ: KARŞIYAKA 1. İCRA MÜDÜRLÜĞÜ NİN BİLA TARİH 209/579 ESAS SAYILI HACİZ YAZISI SAYILI YAZILARI İLE. BORÇ:172.635,93 TL (ALACAKLI: DALYA TURİZM İNŞAAT İTH. İHR. SAN. TİC. LTD. ŞTİ.) ŞERH İZMİR 2. İCRA MÜDÜRLÜĞÜ NİN BİLA TARİH 2009/599 SAYILI HACİZ YAZISI SAYILI YAZILARI İLE. BORÇ: 229.745 TL. (ALACAKLI: GÜRHEDEF İNŞAAT TURİZM GIDA SAN. TİC. LTD. ŞTİ.)
	B.ÇİĞLİ			1	19068							
814	Çiğli	867	Diğer Binalar	22169	193	21058	KAT İRTİFAKI TESİSİ	15.12.2006				SERH YÖN PLAN TAR. 08/11/2006 SERH İCRAİ HACİZ: KARŞIYAKA 1. İCRA MÜDÜRLÜĞÜ NİN BİLA TARİH 209/579 ESAS SAYILI HACİZ YAZISI SAYILI YAZILARI İLE. BORÇ:172.635,93 TL (ALACAKLI: DALYA TURİZM İNŞAAT İTH. İHR. SAN. TİC. LTD. ŞTİ.) ŞERH İZMİR 2. İCRA MÜDÜRLÜĞÜ NİN BİLA TARİH 2009/599 SAYILI HACİZ YAZISI SAYILI YAZILARI İLE. BORÇ: 229.745 TL. (ALACAKLI: GÜRHEDEF İNŞAAT TURİZM GIDA SAN. TİC. LTD. ŞTİ.)
	B.ÇİĞLİ			1	19090							
815	Çiğli	868	Diğer Binalar	22169	194	21058	KAT İRTİFAKI TESİSİ	15.12.2006				SERH YÖN PLAN TAR. 08/11/2006 SERH İCRAİ HACİZ: KARŞIYAKA 1. İCRA MÜDÜRLÜĞÜ NİN BİLA TARİH 209/579 ESAS SAYILI HACİZ YAZISI SAYILI YAZILARI İLE. BORÇ:172.635,93 TL (ALACAKLI: DALYA TURİZM İNŞAAT İTH. İHR. SAN. TİC. LTD. ŞTİ.) ŞERH İZMİR 2. İCRA MÜDÜRLÜĞÜ NİN BİLA TARİH 2009/599 SAYILI HACİZ YAZISI SAYILI YAZILARI İLE. BORÇ: 229.745 TL. (ALACAKLI: GÜRHEDEF İNŞAAT TURİZM GIDA SAN. TİC. LTD. ŞTİ.)
	B.ÇİĞLİ			1	19187							

				1	194	2/598						
816	Çiğli	869	Diğer Binalar	22169	19170	21058	KAT İRTİFAKI TESİSİ	15.12.2006				
	B.ÇİĞLİ			1		2/598						
817	Çiğli	870	Diğer Binalar	22169	19188	21058	KAT İRTİFAKI TESİSİ	15.12.2006				
	B.ÇİĞLİ			1		2/598						
818	Çiğli	871	Diğer Binalar	22169	19171	21058	KAT İRTİFAKI TESİSİ	15.12.2006				
	B.ÇİĞLİ			1		2/598						
819	Çiğli	872	Diğer Binalar	22169	19172	21058	KAT İRTİFAKI TESİSİ	15.12.2006				
	B.ÇİĞLİ			1		2/598						
820	Çiğli	873	Diğer Binalar	22169	19173	21058	KAT İRTİFAKI TESİSİ	15.12.2006				
	B.ÇİĞLİ			1		2/598						
821	Çiğli	874	Diğer Binalar	22169	19174	21058	KAT İRTİFAKI TESİSİ	15.12.2006				
	B.ÇİĞLİ			1		2/598						
822	Çiğli	875	Diğer Binalar	22169	19175	21058	KAT İRTİFAKI TESİSİ	15.12.2006				
	B.ÇİĞLİ			1		2/598						
823	Çiğli	876	Diğer Binalar	22169	19176	21058	KAT İRTİFAKI TESİSİ	15.12.2006				
	B.ÇİĞLİ			1		2/598						
824	Çiğli	877	Diğer Binalar	22169	19177	21058	KAT İRTİFAKI TESİSİ	15.12.2006				
	B.ÇİĞLİ			1		2/598						
825	Çiğli	878	Diğer Binalar	22169	19191	21058	KAT İRTİFAKI TESİSİ	15.12.2006				
	B.ÇİĞLİ			1		2/598						
826	Çiğli	879	Diğer Binalar	22169	19200	21058	KAT İRTİFAKI TESİSİ	15.12.2006				
	B.ÇİĞLİ			1		2/598						
827	Çiğli	880	Diğer Binalar	22169	19201	21058	KAT İRTİFAKI TESİSİ	15.12.2006				
	B.ÇİĞLİ					2/598						

				1	194								
828	Çiğli	881	Diğer Binalar	22169	19169	21058	KAT İRTİFAKI TESİSİ	15.12.2006					
	B.ÇİĞLİ			1		2/598							
829	Çiğli	882	Diğer Binalar	22169	19178	21058	KAT İRTİFAKI TESİSİ	15.12.2006					
	B.ÇİĞLİ			1		2/598							
830	Çiğli	883	Diğer Binalar	22169	19179	21058	KAT İRTİFAKI TESİSİ	15.12.2006					
	B.ÇİĞLİ			1		2/598							
831	Çiğli	884	Diğer Binalar	22169	19181	21058	KAT İRTİFAKI TESİSİ	15.12.2006					
	B.ÇİĞLİ			1		2/598							
832	Çiğli	885	Diğer Binalar	22169	19181	21058	KAT İRTİFAKI TESİSİ	15.12.2006					
	B.ÇİĞLİ			1		2/598							
833	Çiğli	886	Diğer Binalar	22169	19310	21058	KAT İRTİFAKI TESİSİ	15.12.2006					
	B.ÇİĞLİ			1		2/598							
834	Çiğli	887	Diğer Binalar	22169	19311	21058	KAT İRTİFAKI TESİSİ	15.12.2006					
	B.ÇİĞLİ			1		2/598							
835	Çiğli	888	Diğer Binalar	22169	19312	21058	KAT İRTİFAKI TESİSİ	15.12.2006					
	B.ÇİĞLİ			1		2/598							
836	Çiğli	889	Diğer Binalar	22169	19313	21058	KAT İRTİFAKI TESİSİ	15.12.2006					
	B.ÇİĞLİ			1		2/598							
837	Çiğli	890	Diğer Binalar	22169	19314	21058	KAT İRTİFAKI TESİSİ	15.12.2006					
	B.ÇİĞLİ			1		2/598							
838	Çiğli	891	Diğer Binalar	22169	19315	21058	KAT İRTİFAKI TESİSİ	15.12.2006					
	B.ÇİĞLİ			1		2/598							
839	Çiğli	892	Diğer Binalar	22169	19316	21058	KAT İRTİFAKI TESİSİ	15.12.2006					
	B.ÇİĞLİ			1		2/598							

840	Çiğli	893	Diğer Binalar	1	195	21058	KAT İRTİFAKI TESİSİ	15.12.2006				
	B.ÇİĞLİ			22169	19317							
841	Çiğli	894	Diğer Binalar	1	195	21058	KAT İRTİFAKI TESİSİ	15.12.2006				
	B.ÇİĞLİ			22169	19318							
842	Çiğli	895	Diğer Binalar	1	195	21058	KAT İRTİFAKI TESİSİ	15.12.2006				
	B.ÇİĞLİ			22169	19319							
843	Çiğli	896	Diğer Binalar	1	195	21058	KAT İRTİFAKI TESİSİ	15.12.2006				
	B.ÇİĞLİ			22169	19257							
844	Çiğli	897	Diğer Binalar	1	195	21058	KAT İRTİFAKI TESİSİ	15.12.2006				
	B.ÇİĞLİ			22169	19266							
845	Çiğli	898	Diğer Binalar	1	195	21058	KAT İRTİFAKI TESİSİ	15.12.2006				
	B.ÇİĞLİ			22169	19267							
846	Çiğli	899	Diğer Binalar	1	195	21058	KAT İRTİFAKI TESİSİ	15.12.2006				
	B.ÇİĞLİ			22169	19268							
847	Çiğli	900	Diğer Binalar	1	195	21058	KAT İRTİFAKI TESİSİ	15.12.2006				
	B.ÇİĞLİ			22169	19269							
848	Çiğli	901	Diğer Binalar	1	195	21058	KAT İRTİFAKI TESİSİ	15.12.2006				
	B.ÇİĞLİ			22169	19270							
849	Çiğli	902	Diğer Binalar	1	195	21058	KAT İRTİFAKI TESİSİ	15.12.2006				
	B.ÇİĞLİ			22169	19271							
850	Çiğli	903	Diğer Binalar	1	195	21058	KAT İRTİFAKI TESİSİ	15.12.2006				
	B.ÇİĞLİ			22169	19272							
851	Çiğli	904	Diğer Binalar	1	195	21058	KAT İRTİFAKI TESİSİ	15.12.2006				
	B.ÇİĞLİ			22169	19273							

852	Çiğli	905	Diğer Binalar		195	21058	KAT İRTİFAKI TESİSİ	15.12.2006					
	B.ÇİĞLİ			22169	19274								2/598
				1									
853	Çiğli	906	Diğer Binalar		195	21058	KAT İRTİFAKI TESİSİ	15.12.2006					
	B.ÇİĞLİ			22169	19258								2/598
				1									
854	Çiğli	907	Diğer Binalar		195	21058	KAT İRTİFAKI TESİSİ	15.12.2006					
	B.ÇİĞLİ			22169	19258								2/598
				1									
855	Çiğli	908	Diğer Binalar		195	21058	KAT İRTİFAKI TESİSİ	15.12.2006					
	B.ÇİĞLİ			22169	19276								2/598
				1									
856	Çiğli	909	Diğer Binalar		195	21058	KAT İRTİFAKI TESİSİ	15.12.2006					
	B.ÇİĞLİ			22169	19277								2/598
				1									
857	Çiğli	910	Diğer Binalar		195	21058	KAT İRTİFAKI TESİSİ	15.12.2006					
	B.ÇİĞLİ			22169	19259								2/598
				1									
858	Çiğli	911	Diğer Binalar		195	21058	KAT İRTİFAKI TESİSİ	15.12.2006					
	B.ÇİĞLİ			22169	19260								2/598
				1									
859	Çiğli	912	Diğer Binalar		195	21058	KAT İRTİFAKI TESİSİ	15.12.2006					
	B.ÇİĞLİ			22169	19261								2/598
				1									
860	Çiğli	913	Diğer Binalar		195	21058	KAT İRTİFAKI TESİSİ	15.12.2006					
	B.ÇİĞLİ			22169	19262								2/598
				1									
861	Çiğli	914	Diğer Binalar		195	21058	KAT İRTİFAKI TESİSİ	15.12.2006					
	B.ÇİĞLİ			22169	19263								2/598
				1									
862	Çiğli	915	Diğer Binalar		195	21058	KAT İRTİFAKI TESİSİ	15.12.2006					
	B.ÇİĞLİ			22169	19264								2/598
				1									
863	Çiğli	916	Diğer Binalar		195	21058	KAT İRTİFAKI TESİSİ	15.12.2006					
	B.ÇİĞLİ			22169	19265								2/598
				1									
864	Çiğli	917	Diğer Binalar		195	21058	KAT İRTİFAKI TESİSİ	15.12.2006					

	B.ÇİĞLİ			22169	19322									
				1		2/598								
865	Çiğli	918	Diğer Binalar	22169	19331	21058	KAT İRTİFAKI TESİSİ	15.12.2006						
	B.ÇİĞLİ			1		2/598								
866	Çiğli	919	Diğer Binalar	22169	19332	21058	KAT İRTİFAKI TESİSİ	15.12.2006						
	B.ÇİĞLİ			1		2/598								
867	Çiğli	920	Diğer Binalar	22169	19333	21058	KAT İRTİFAKI TESİSİ	15.12.2006						
	B.ÇİĞLİ			1		2/598								
868	Çiğli	921	Diğer Binalar	22169	19334	21058	KAT İRTİFAKI TESİSİ	15.12.2006						
	B.ÇİĞLİ			1		2/598								
869	Çiğli	922	Diğer Binalar	22169	19335	21058	KAT İRTİFAKI TESİSİ	15.12.2006						
	B.ÇİĞLİ			1		2/598								
870	Çiğli	923	Diğer Binalar	22169	19336	21058	KAT İRTİFAKI TESİSİ	15.12.2006						
	B.ÇİĞLİ			1		2/598								
871	Çiğli	924	Diğer Binalar	22169	19337	21058	KAT İRTİFAKI TESİSİ	15.12.2006						
	B.ÇİĞLİ			1		2/598								
872	Çiğli	925	Diğer Binalar	22169	19338	21058	KAT İRTİFAKI TESİSİ	15.12.2006						
	B.ÇİĞLİ			1		2/598								
873	Çiğli	926	Diğer Binalar	22169	19339	21058	KAT İRTİFAKI TESİSİ	15.12.2006						
	B.ÇİĞLİ			1		2/598								
874	Çiğli	927	Diğer Binalar	22169	19340	21058	KAT İRTİFAKI TESİSİ	15.12.2006						
	B.ÇİĞLİ			1		2/598								
875	Çiğli	928	Diğer Binalar	22169	19323	21058	KAT İRTİFAKI TESİSİ	15.12.2006						
	B.ÇİĞLİ			1		2/598								
876	Çiğli	929	Diğer Binalar	22169	19341	21058	KAT İRTİFAKI TESİSİ	15.12.2006						

	B.ÇİĞLİ					2/598							
877	Çiğli	930	Diğer Binalar	1	195	21058	KAT İRTİFAKI TESİSİ	15.12.2006					
	B.ÇİĞLİ			22169	19324								
				1									
878	Çiğli	931	Diğer Binalar	1	195	21058	KAT İRTİFAKI TESİSİ	15.12.2006					
	B.ÇİĞLİ			22169	19325								
				1									
879	Çiğli	932	Diğer Binalar	1	195	21058	KAT İRTİFAKI TESİSİ	15.12.2006					
	B.ÇİĞLİ			22169	19326								
				1									
880	Çiğli	933	Diğer Binalar	1	195	21058	KAT İRTİFAKI TESİSİ	15.12.2006					
	B.ÇİĞLİ			22169	19327								
				1									
881	Çiğli	934	Diğer Binalar	1	195	21058	KAT İRTİFAKI TESİSİ	15.12.2006					
	B.ÇİĞLİ			22169	19328								
				1									
882	Çiğli	935	Diğer Binalar	1	195	21058	KAT İRTİFAKI TESİSİ	15.12.2006					
	B.ÇİĞLİ			22169	19330								
				1									
883	Çiğli	936	Diğer Binalar	1	195	21058	KAT İRTİFAKI TESİSİ	15.12.2006					
	B.ÇİĞLİ			22169	19330								
				1									
884	Çiğli	937	Diğer Binalar	1	195	21058	KAT İRTİFAKI TESİSİ	15.12.2006					
	B.ÇİĞLİ			22169	19245								
				1									
885	Çiğli	938	Diğer Binalar	1	195	21058	KAT İRTİFAKI TESİSİ	15.12.2006					
	B.ÇİĞLİ			22169	19246								
				1									
886	Çiğli	939	Diğer Binalar	1	195	21058	KAT İRTİFAKI TESİSİ	15.12.2006					
	B.ÇİĞLİ			22169	19247								
				1									
887	Çiğli	1004	Diğer Binalar	1	189	28650	KAT İRTİFAKI TESİSİ	15.12.2006					
	B.ÇİĞLİ			22171	18695								
				2									
888	Çiğli	1015	Diğer Binalar	1	189	28650	KAT İRTİFAKI TESİSİ	15.12.2006					
	B.ÇİĞLİ			22171	18728								

				2		2/768							
889	Çiğli	1016	Diğer Binalar	22171	189	28650	KAT İRTİFAKI TESİSİ	15.12.2006					
	B.ÇİĞLİ				18702								
				2		2/768							
890	Çiğli	1017	Diğer Binalar	22171	189	28650	KAT İRTİFAKI TESİSİ	15.12.2006					
	B.ÇİĞLİ				18701								
				2		2/768							
891	Çiğli	1018	Diğer Binalar	22171	189	28650	KAT İRTİFAKI TESİSİ	15.12.2006					
	B.ÇİĞLİ				18700								
				2		2/768							
892	Çiğli	1019	Diğer Binalar	22171	189	28650	KAT İRTİFAKI TESİSİ	15.12.2006					
	B.ÇİĞLİ				18699								
				2		2/768							
893	Çiğli	1020	Diğer Binalar	22171	189	28650	KAT İRTİFAKI TESİSİ	15.12.2006					
	B.ÇİĞLİ				18696								
				2		2/768							
894	Çiğli	1021	Diğer Binalar	22171	189	28650	KAT İRTİFAKI TESİSİ	15.12.2006					
	B.ÇİĞLİ				18697								
				2		2/768							
895	Çiğli	1022	Diğer Binalar	22171	189	28650	KAT İRTİFAKI TESİSİ	15.12.2006					
	B.ÇİĞLİ				18716								
				2		2/768							
896	Çiğli	1023	Diğer Binalar	22171	189	28650	KAT İRTİFAKI TESİSİ	15.12.2006					
	B.ÇİĞLİ				18705								
				2		2/768							
897	Çiğli	1024	Diğer Binalar	22171	189	28650	KAT İRTİFAKI TESİSİ	15.12.2006					
	B.ÇİĞLİ				18708								
				2		2/768							
898	Çiğli	940	Diğer Binalar	22169	195	21058	KAT İRTİFAKI TESİSİ	15.12.2006					
	B.ÇİĞLİ				19248								
				1		2/598							
899	Çiğli	941	Diğer Binalar	22169	195	21058	KAT İRTİFAKI TESİSİ	15.12.2006					
	B.ÇİĞLİ				19249								
				1		2/598							
900	Çiğli	942	Diğer Binalar	22169	195	21058	KAT İRTİFAKI TESİSİ	15.12.2006					
	B.ÇİĞLİ				19250								

				1		2/598							
901	Çiğli	943	Diğer Binalar		195	21058	KAT İRTİFAKI TESİSİ	15.12.2006					
	B.ÇİĞLİ			22169	19251								
				1		2/598							
902	Çiğli	944	Diğer Binalar		195	21058	KAT İRTİFAKI TESİSİ	15.12.2006					
	B.ÇİĞLİ			22169	19252								
				1		2/598							
903	Çiğli	945	Diğer Binalar		195	21058	KAT İRTİFAKI TESİSİ	15.12.2006					
	B.ÇİĞLİ			22169	19253								
				1		2/598							
904	Çiğli	946	Diğer Binalar		195	21058	KAT İRTİFAKI TESİSİ	15.12.2006					
	B.ÇİĞLİ			22169	19254								
				1		2/598							
905	Çiğli	947	Diğer Binalar		195	21058	KAT İRTİFAKI TESİSİ	15.12.2006					
	B.ÇİĞLİ			22169	19242								
				1		2/598							
906	Çiğli	948	Diğer Binalar		195	21058	KAT İRTİFAKI TESİSİ	15.12.2006					
	B.ÇİĞLİ			22169	19243								
				1		2/598							
907	Çiğli	949	Diğer Binalar		195	21058	KAT İRTİFAKI TESİSİ	15.12.2006					
	B.ÇİĞLİ			22169	19244								
				1		2/598							
908	Çiğli	950	Diğer Binalar		195	21058	KAT İRTİFAKI TESİSİ	15.12.2006					
	B.ÇİĞLİ			22169	19255								
				1		2/598							
909	Çiğli	951	Diğer Binalar		195	21058	KAT İRTİFAKI TESİSİ	15.12.2006					
	B.ÇİĞLİ			22169	19256								
				1		2/598							
910	Çiğli	952	Diğer Binalar		195	21058	KAT İRTİFAKI TESİSİ	15.12.2006					
	B.ÇİĞLİ			22169	19241								
				1		2/598							
911	Çiğli	953	Diğer Binalar		196	21058	KAT İRTİFAKI TESİSİ	15.12.2006					
	B.ÇİĞLİ			22169	19342								
				1		2/598							
912	Çiğli	954	Dükkan ve İşyeri		196	21058	KAT İRTİFAKI TESİSİ	15.12.2006					
	B.ÇİĞLİ			22169	19343								
						1/598							

913	Çiğli	955	Dükkan ve İşyeri	1	195	21058	KAT İRTİFAKI TESİSİ	15.12.2006				
	B.ÇİĞLİ			22169	19278							
914	Çiğli	956	Diğer Binalar	1	195	21058	KAT İRTİFAKI TESİSİ	15.12.2006				
	B.ÇİĞLİ			22169	19320							
915	Çiğli	957	Dükkan ve İşyeri	1	195	21058	KAT İRTİFAKI TESİSİ	15.12.2006				
	B.ÇİĞLİ			22169	19321							
916	Çiğli	958	Diğer Binalar	1	195	21058	KAT İRTİFAKI TESİSİ	15.12.2006				
	B.ÇİĞLİ			22169	19309							
917	Çiğli	959	Diğer Binalar	1	194	21058	KAT İRTİFAKI TESİSİ	15.12.2006				
	B.ÇİĞLİ			22169	19167							
918	Çiğli	960	Dükkan ve İşyeri	1	194	21058	KAT İRTİFAKI TESİSİ	15.12.2006				
	B.ÇİĞLİ			22169	19168							
919	Çiğli	961	Diğer Binalar	1	194	21058	KAT İRTİFAKI TESİSİ	15.12.2006				
	B.ÇİĞLİ			22169	19189							
920	Çiğli	962	Dükkan ve İşyeri	1	194	21058	KAT İRTİFAKI TESİSİ	15.12.2006				
	B.ÇİĞLİ			22169	19190							
921	Çiğli	963	Diğer Binalar	1	193	21058	KAT İRTİFAKI TESİSİ	15.12.2006				
	B.ÇİĞLİ			22169	19057							
922	Çiğli	964	Dükkan ve İşyeri	1	193	21058	KAT İRTİFAKI TESİSİ	15.12.2006				
	B.ÇİĞLİ			22169	19058							

İCRA HACİZ:K.YAKA 1.İCRA MÜD. BİLA TARİH 209/579 ESAS SAYILI HACİZ YAZISI SAYILI YAZILARI İLE BORÇ:172.635,93 TL(ALACAKLI: DALYA TUR. İNŞ.İHT. İHR.. SAN. LTD. ŞTİ.)

İCRA HACİZ: İZMİR 2.İCRA MÜD. BİLA TARİH 2009/599 SAYILI HACİZ YASISI SAYILI YAZILARI İLE BORÇ:229.745 TL. (ALACAKLI: GÜRHEDEF İNŞ. TUR. SAN. TIC. LTD. ŞTİ.)

İCRA HACİZ:K.YAKA 1.İCRA MÜD. BİLA TARİH 209/579 ESAS SAYILI HACİZ YAZISI SAYILI YAZILARI İLE BORÇ:172.635,93 TL(ALACAKLI: DALYA TUR. İNŞ.İHT. İHR.. SAN. LTD. ŞTİ.)

													ŞTİ.) İCRA HACİZ: İZMİR 2.İCRA MÜD. BİLA TARİH 2009/599 SAYILI HACİZ YASISI SAYILI YAZILARI İLE BORÇ:229.745 TL. (ALACAKLI: GÜRHEDEF İNŞ. TUR. SAN. TİC. LTD. ŞTİ.)
928	Çiğli	970	Diğer Binalar	22169	193 19061	21058	KAT İRTİFAKI TESİSİ	15.12.2006					İCRA HACİZ:K.YAKA 1.İCRA MÜD. BİLA TARİH 209/579 ESAS SAYILI HACİZ YAZISI SAYILI YAZILARI İLE BORÇ:172.635,93 TL(ALACAKLI: DALYA TUR. İNŞ.İHT. İHR.. SAN. LTD. ŞTİ.) İCRA HACİZ: İZMİR 2.İCRA MÜD. BİLA TARİH 2009/599 SAYILI HACİZ YASISI SAYILI YAZILARI İLE BORÇ:229.745 TL. (ALACAKLI: GÜRHEDEF İNŞ. TUR. SAN. TİC. LTD. ŞTİ.)
	B.ÇİĞLİ			1	2/598								
929	Çiğli	971	Diğer Binalar	22169	193 19083	21058	KAT İRTİFAKI TESİSİ	15.12.2006					İCRA HACİZ:K.YAKA 1.İCRA MÜD. BİLA TARİH 209/579 ESAS SAYILI HACİZ YAZISI SAYILI YAZILARI İLE BORÇ:172.635,93 TL(ALACAKLI: DALYA TUR. İNŞ.İHT. İHR.. SAN. LTD. ŞTİ.)
	B.ÇİĞLİ			1	2/598								
930	Çiğli	972	Diğer Binalar	22169	194 19234	21058	KAT İRTİFAKI TESİSİ	15.12.2006					
	B.ÇİĞLİ			1	2/598								
931	Çiğli	973	Dükkan ve İşyeri	22169	194 19235	21058	KAT İRTİFAKI TESİSİ	15.12.2006					
	B.ÇİĞLİ			1	2/598								
932	Çiğli	974	Dükkan ve İşyeri	22169	195 19300	21058	KAT İRTİFAKI TESİSİ	15.12.2006					
	B.ÇİĞLİ			1	1/598								
933	Çiğli	975	Dükkan ve İşyeri	22169	194 19146	21058	KAT İRTİFAKI TESİSİ	15.12.2006					
	B.ÇİĞLİ			1	1/598								
934	Çiğli	976	Dükkan ve İşyeri	22169	194 19213	21058	KAT İRTİFAKI TESİSİ	15.12.2006					
	B.ÇİĞLİ			1	1/598								
935	Çiğli	980	Diğer Binalar	22171	189 18692	28650	KAT İRTİFAKI TESİSİ	15.12.2006					
	B.ÇİĞLİ			2	2/768								
936	Çiğli	981	Diğer Binalar	22171	189 18691	28650	KAT İRTİFAKI TESİSİ	15.12.2006					
	B.ÇİĞLİ				2/768								

937	Çiğli	982	Diğer Binalar	2	189	28650	KAT İRTİFAKI TESİSİ	15.12.2006					
	B.ÇİĞLİ			22171	18690								2/768
				2									
938	Çiğli	983	Diğer Binalar	2	189	28650	KAT İRTİFAKI TESİSİ	15.12.2006					
	B.ÇİĞLİ			22171	18689								2/768
				2									
939	Çiğli	984	Diğer Binalar	2	189	28650	KAT İRTİFAKI TESİSİ	15.12.2006					
	B.ÇİĞLİ			22171	18688								2/768
				2									
940	Çiğli	985	Diğer Binalar	2	189	28650	KAT İRTİFAKI TESİSİ	15.12.2006					
	B.ÇİĞLİ			22171	18707								2/768
				2									
941	Çiğli	986	Diğer Binalar	2	189	28650	KAT İRTİFAKI TESİSİ	15.12.2006					
	B.ÇİĞLİ			22171	18706								2/768
				2									
942	Çiğli	987	Diğer Binalar	2	189	28650	KAT İRTİFAKI TESİSİ	15.12.2006					
	B.ÇİĞLİ			22171	18704								2/768
				2									
943	Çiğli	988	Diğer Binalar	2	189	28650	KAT İRTİFAKI TESİSİ	15.12.2006					
	B.ÇİĞLİ			22171	18703								2/768
				2									
944	Çiğli	989	Diğer Binalar	2	189	28650	KAT İRTİFAKI TESİSİ	15.12.2006					
	B.ÇİĞLİ			22171	18725								2/768
				2									
945	Çiğli	990	Diğer Binalar	2	189	28650	KAT İRTİFAKI TESİSİ	15.12.2006					
	B.ÇİĞLİ			22171	18724								2/768
				2									
946	Çiğli	991	Diğer Binalar	2	189	28650	KAT İRTİFAKI TESİSİ	15.12.2006					
	B.ÇİĞLİ			22171	18723								2/768
				2									
947	Çiğli	992	Diğer Binalar	2	189	28650	KAT İRTİFAKI TESİSİ	15.12.2006					
	B.ÇİĞLİ			22171	18722								2/768
				2									
948	Çiğli	995	Diğer Binalar	2	189	28650	KAT İRTİFAKI TESİSİ	15.12.2006					
	B.ÇİĞLİ			22171	18698								2/768
				2									

949	Çiğli	996	Diğer Binalar	22171	189 18721	28650	KAT İRTİFAKI TESİSİ	15.12.2006				
	B.ÇİĞLİ			2	2/768							
950	Çiğli	997	Diğer Binalar	22171	189 18694	28650	KAT İRTİFAKI TESİSİ	15.12.2006				
	B.ÇİĞLİ			2	2/768							
951	Çiğli	998	Diğer Binalar	22171	189 18693	28650	KAT İRTİFAKI TESİSİ	15.12.2006				
	B.ÇİĞLİ			2	2/768							
952	Çiğli	1040	Diğer Binalar	22171	189 18712	28650	KAT İRTİFAKI TESİSİ	15.12.2006				
	B.ÇİĞLİ			2	2/768							
953	Çiğli	1041	Diğer Binalar	22171	189 18713	28650	KAT İRTİFAKI TESİSİ	15.12.2006				
	B.ÇİĞLİ			2	2/768							
954	Çiğli	1042	Diğer Binalar	22171	189 18714	28650	KAT İRTİFAKI TESİSİ	15.12.2006				
	B.ÇİĞLİ			2	2/768							
955	Çiğli	1043	Diğer Binalar	22171	189 18715	28650	KAT İRTİFAKI TESİSİ	15.12.2006				
	B.ÇİĞLİ			2	2/768							
956	Çiğli	1044	Diğer Binalar	22171	189 18710	28650	KAT İRTİFAKI TESİSİ	15.12.2006				
	B.ÇİĞLİ			2	2/768							
957	Çiğli	1061	Diğer Binalar	22171	189 18711	28650	KAT İRTİFAKI TESİSİ	15.12.2006				
	B.ÇİĞLİ			2	2/768							
958	Çiğli	1064	Diğer Binalar	22171	189 18726	28650	KAT İRTİFAKI TESİSİ	15.12.2006				
	B.ÇİĞLİ			2	2/768							
959	Çiğli	1065	Diğer Binalar	22171	189 18727	28650	KAT İRTİFAKI TESİSİ	15.12.2006				
	B.ÇİĞLİ			2	2/768							
960	Çiğli	1066	Diğer Binalar	22171	189 18729	28650	KAT İRTİFAKI TESİSİ	15.12.2006				
	B.ÇİĞLİ			2	2/768							
961	Çiğli	1067	Diğer Binalar	22171	189 18717	28650	KAT İRTİFAKI TESİSİ	15.12.2006				

	B.ÇİĞLİ			2	189	2/768											
962	Çiğli	1068	Diğer Binalar	22171	18718	28650	KAT İRTİFAKI TESİSİ	15.12.2006									
	B.ÇİĞLİ			2		2/768											
963	Çiğli	1069	Diğer Binalar	22171	18719	28650	KAT İRTİFAKI TESİSİ	15.12.2006									
	B.ÇİĞLİ			2		2/768											
964	Çiğli	1125	Diğer Binalar	22171	18720	28650	KAT İRTİFAKI TESİSİ	15.12.2006									
	B.ÇİĞLİ			2		2/768											
				2													
965	Çiğli	1146	Dükkan ve İşyeri	22171	18730	28650	KAT İRTİFAKI TESİSİ	15.12.2006									
	B.ÇİĞLİ			2		1/768											
966	Çiğli	1149	Dükkan ve İşyeri	22171	18709	28650	KAT İRTİFAKI TESİSİ	15.12.2006									
	B.ÇİĞLİ			2		1/768											
967	Çiğli	1151	Bağ Bahçe	-	91	2829	TRAMPA	28.04.1998									
	B.ÇİĞLİ			91		1/1											
968	Çiğli	1152	Çayır ve Otlaklar	-	34	12923	TESİS KADASTROSU	02.03.1993							2981-NO3	TANSAŞ'A KIRAYA VERİLDİ.	
	B.ÇİĞLİ			4765		1/1											
969	Çiğli	1153	Yollar	-	133	978	İFARZ İŞLEMİ	03.12.1996									
	B.ÇİĞLİ			5819	14481	1/1											
970	Çiğli	1154	Arsalar	1140	45	313	SATIŞ	06.07.1993									
	B.ÇİĞLİ			13	5782	1/1											
971	Çiğli	1155	Arsalar	22142	134	236	İMAR	20.06.1997							2981-no-16		
	B.ÇİĞLİ			3	14595	32/236											
972	Çiğli	1156	Arsalar	1147	46	98	SATIŞ	06.07.1993							2981-NO-5		
	B.ÇİĞLİ			16	5905	1/1											
973	Çiğli	1157	Arsalar	1149	46	285	SATIŞ	06.07.1993									
					5956												

	B.ÇİĞLİ			21	10	1/1							
974	Çiğli	1158	Arsalar	-	1946	235	TRAMPA	25.07.1997					
	B.ÇİĞLİ			1961		1/1							
975	Çiğli	1159	Arsalar	1140	5784	296	SATIŞ	06.07.1993					
	B.ÇİĞLİ			15		1/1							
976	Çiğli	1160	Arsalar	1147	5902	128	SATIŞ	06.07.1993					
	B.ÇİĞLİ			13		1/1							
977	Çiğli	1161	Arsalar	1147	5894	290	SATIŞ	06.07.1993					
	B.ÇİĞLİ			5		1/1							
978	Çiğli	1162	Arsalar	1147	5892	296	SATIŞ	06.07.1993					
	B.ÇİĞLİ			3		1/1							
979	Çiğli	1163	Arsalar	1147	5904	110	SATIŞ	06.07.1993				2981-NO-5	
	B.ÇİĞLİ			15		1/1							
980	Çiğli	1164	Arsalar	1147	5891	300	SATIŞ	06.07.1993					
	B.ÇİĞLİ			2		1/1							
981	Çiğli	1165	Arsalar	1147	5890	368	SATIŞ	06.07.1993					
	B.ÇİĞLİ			1		1/1							
982	Çiğli	1166	Arsalar	1147	5901	131	SATIŞ	06.07.1993					
	B.ÇİĞLİ			12		1/1							
983	Çiğli	1167	Arsalar	1148	5932	324	SATIŞ	06.07.1993					
	B.ÇİĞLİ			25		1/1							
984	Çiğli	1168	Arsalar	1149	5945	213	SATIŞ	06.07.1993					
	B.ÇİĞLİ			10		1/1							
985	Çiğli	1169	Arsalar	1149	5943	297	SATIŞ	06.07.1993					
	B.ÇİĞLİ												

				8		1/1							
986	Çiğli	1170	Arsalar		46	302	SATIŞ	06.07.1993					
	B.ÇİĞLİ			1149	5944								
				9									
987	Çiğli	1171	Arsalar		46	317	SATIŞ	06.07.1993					
	B.ÇİĞLİ			1148	5927								
				20									
988	Çiğli	1172	Arsalar		46	317	SATIŞ	06.07.1993					
	B.ÇİĞLİ			1148	5931								
				24									
989	Çiğli	1173	Arsalar		58	135	İFARZ İŞLEMİ	21.02.1983					
	B.ÇİĞLİ			1111	7121								
				27									
990	Çiğli	1174	Arsalar		58	189	İFARZ İŞLEMİ	21.02.1983					
	B.ÇİĞLİ			1111	7120								
				26									
991	Çiğli	1175	Arsalar		134	328	İMAR	20.06.1997				2981-NO-16	
	B.ÇİĞLİ			22142	14596								
				4									
992	Çiğli	1176	Arsalar		46	113	SATIŞ	06.07.1993				2981-NO-5	
	B.ÇİĞLİ			1147	5903								
				14									
993	Çiğli	1177	Arsalar		46	278	SATIŞ	06.07.1993					
	B.ÇİĞLİ			1149	5957								
				22									
994	Çiğli	1178	Arsalar		46	98	SATIŞ	06.07.1993				2981-NO-5	
	B.ÇİĞLİ			1147	5906								
				17									
995	Çiğli	1179	Arsalar		46	104	SATIŞ	06.07.1993					
	B.ÇİĞLİ			1147	5907								
				18									
996	Çiğli	1180	Arsalar		46	302	SATIŞ	06.07.1993					
	B.ÇİĞLİ			1147	5893								
				4									
997	Çiğli	1181	Diğer		7	94	SATIŞ	02.03.1993				2981-NO-4	
	B.ÇİĞLİ			-	1329								

				1343		1/1								
998	Çiğli	1182	İbadet Yerleri		7	70	SATIŞ	02.03.1993					2981-NO-4	
	B.ÇİĞLİ			-	1328									
999	Çiğli	1183	Diğer Binalar	1342	27	213	İMAR	04.10.1994					2981-NO-10	ÜZERİNDEKİ BİNA FATMA TURAN A AİTTİR.
	KÜÇÜK ÇİĞLİ MAH.			21921	2773									
					1									
1000	Çiğli	1184	Diğer Binalar		26	374	İMAR	04.10.1994					2981-NO-10	
	KÜÇÜK ÇİĞLİ MAH.			21919	2766									
1001	Çiğli	1185	Diğer Binalar		27	218	İMAR	04.10.1994					2981-NO-10	ÜZERİNDE SEBAHAT PİTIRAK'IN EVİ VAR.YENİ ARSA GÖSTERİLECEK.
	KÜÇÜK ÇİĞLİ MAH.			21923	2782									
					1									
1002	Çiğli	1186	Diğer Binalar		26	335	İMAR	04.10.1994					2981-NO-10	
	KÜÇÜK ÇİĞLİ MAH.			21920	2767									
1003	Çiğli	1187	Diğer Binalar		26	1103	İMAR	04.10.1994					2981-NO-10	ÜZERİNDEKİ BİNALAR AYHAN, SABIHA VE NERMİN EVRENER E AİTTİR.
	KÜÇÜK ÇİĞLİ MAH.			21919	2765									
					4									
1004	Çiğli	1188	Diğer Binalar		27	276	İMAR	04.10.1994					3194 NO-1 PASİF	ÜZERİNDEKİ BİNA MEHMET KAMİL KOYUTÜRK E AİTTİR.
	KÜÇÜK ÇİĞLİ MAH.			21920	2772									
1005	Çiğli	1189	Diğer Binalar		27	445	İMAR	04.10.1994			12.08.2011			26.07.2011 TARİH VE 2011/366 SAYILI ENCÜMEN KARARI İLE HİSSEDARLARI MAHMUT,SINAN,BAYRAM EREN'E10.500,00-TL BEDELLE SATIŞI YAPILDI.
	KÜÇÜK ÇİĞLİ MAH.			21925	2790									
					1									
1006	Çiğli	1190	Diğer Binalar		30	197	İMAR	18.12.2002						
	KÜÇÜK ÇİĞLİ MAH.			22554	3162									
1007	Çiğli	1191	Diğer Binalar		30	171	İMAR	18.12.2002						ÜZERİNDEKİ BİNA ZİNNET ÇADIRCIYA AİTTİR.
	KÜÇÜK ÇİĞLİ MAH.			22553	3157									
					2									
1008	Çiğli	1193	Diğer Binalar		2	190	TRAMPA	23.01.1997						
	KÜÇÜK ÇİĞLİ MAH.			-	109									
1009	Çiğli	1194	Diğer Binalar		30	205	İMAR	18.12.2002						ÜZERİNDEKİ BİNA KADİR ÇİMEN E AİTTİR.
	KÜÇÜK ÇİĞLİ MAH.			22541	3087									

				1																
1010	Çiğli	1195	Arsalar		30	146	İMAR	18.12.2002												
	KÜÇÜK ÇİĞLİ MAH.			22554	3161															24/146
				4																
1011	Çiğli	1196	Arsalar		30	109	İMAR	18.12.2002												
	KÜÇÜK ÇİĞLİ MAH.			22551	3149															17/109
				5																
1012	Çiğli	1197	Arsalar		30	232	İMAR	18.12.2002												
	KÜÇÜK ÇİĞLİ MAH.			22551	3150															1/232
				6																
1013	Çiğli	1198	Arsalar		30	160	İMAR	18.12.2002												
	KÜÇÜK ÇİĞLİ MAH.			22552	3154															1/160
				3																
1014	Çiğli	1199	Arsalar		30	159	İMAR	18.12.2002												
	KÜÇÜK ÇİĞLİ MAH.			22552	3155															6/159
				4																
1015	Çiğli	1200	Arsalar		30	174	İMAR	18.12.2002												
	KÜÇÜK ÇİĞLİ MAH.			22553	3156															27/174
				1																
1016	Çiğli	1201	Arsalar		31	484	BAĞIŞ	03.04.2007											2981-NO-9	
	KÜÇÜK ÇİĞLİ MAH.			21900	3247															1/1
				3																
1017	Çiğli	1202	Arsalar		30	176	İMAR	18.12.2002												
	KÜÇÜK ÇİĞLİ MAH.			22543	3098															29/176
				4																
1018	Çiğli	1203	Arsalar		30	149	İMAR	18.12.2002												
	KÜÇÜK ÇİĞLİ MAH.			22549	3132															1/149
				4																
1019	Çiğli	1204	Arsalar		30	169	İMAR	18.12.2002												
	KÜÇÜK ÇİĞLİ MAH.			22550	3136															22/169
				4																
1020	Çiğli	1205	Arsalar		30	175	İMAR	18.12.2002												
	KÜÇÜK ÇİĞLİ MAH.			22545	3114															28/175
				8																
1021	Çiğli	1206	Arsalar		29	156	İMAR	18.12.2002												
					22536															3062

Figen Akgül vekili Av.Derya AKSU tarafından öncelikle hissedarlarına satış ve 3 şahıslara devri ve intifa tesisini engelleyici tedbir konulmuştur. Karşıyaka 3.Sulh Mahkemesinin 2011/116 E.sayılı dosyasıyla dava açılmıştır.

	KÜÇÜK ÇİĞLİ MAH.																				
				7		1/156															
1022	Çiğli	1207	Arsalar	21825	2635	205	İMAR	01.07.1993												3194 NO-9	
	KÜÇÜK ÇİĞLİ MAH.			1		56/205															
1023	Çiğli	1208	Arsalar	33579	2274	134	SATIŞ	09.01.2001													HACİZ:23/08/2006 6720 YEV. İZ.5. İCRA MÜD. 22/08/2006 TAR. 2006/9356 SAY. YAZ. ÇİĞLİ BELEDİYESİ HİSSESİ
	KÜÇÜK ÇİĞLİ MAH.			11		10/134															
1024	Çiğli	1210	Arsalar	22550	3141	192	İMAR	18.12.2002													
	KÜÇÜK ÇİĞLİ MAH.			9		25/192															
1025	Çiğli	1212	Arsalar	22551	3145	147	İMAR	18.12.2002													
	KÜÇÜK ÇİĞLİ MAH.			1		24/147															
1026	Çiğli	1214	Arsalar	22551	3148	104	İMAR	18.12.2002													
	KÜÇÜK ÇİĞLİ MAH.			4		12/104															
1027	Çiğli	1215	Arsalar	21900	3252	541	BAĞIŞ	18.04.2007													2981-NO-9
	KÜÇÜK ÇİĞLİ MAH.			2		1/1															
1028	Çiğli	1217	Arsalar	22548	3126	222	İMAR	18.12.2002													
	KÜÇÜK ÇİĞLİ MAH.			2		13/222															
1029	Çiğli	1218	Arsalar	22549	3131	159	İMAR	18.12.2002													
	KÜÇÜK ÇİĞLİ MAH.			3		12/159															
1030	Çiğli	1219	Arsalar	22550	3133	166	İMAR	18.12.2002													
	KÜÇÜK ÇİĞLİ MAH.			1		19/166															
1031	Çiğli	1221	Arsalar	22550	3143	185	İMAR	18.12.2002													
	KÜÇÜK ÇİĞLİ MAH.			11		38/185															
1032	Çiğli	1222	Arsalar	22550	3138	132	İMAR	18.12.2002													
	KÜÇÜK ÇİĞLİ MAH.			6		4/132															
1033	Çiğli	1223	Arsalar	22545	3110	167	İMAR	18.12.2002													
	KÜÇÜK ÇİĞLİ MAH.																				

	MAH.			4		8/167							
1034	Çiğli	1224	Arsalar	21825	2636	179	İMAR	01.07.1993					3194 NO-9
	KÜÇÜK ÇİĞLİ MAH.			2		43/179							
1035	Çiğli	1226	Arsalar	22550	3144	169	İMAR	18.12.2002					
	KÜÇÜK ÇİĞLİ MAH.			12		22/169							
1036	Çiğli	1228	Arsalar	1130	3258	4895.89	İFRAZEN TAKSİM	16.03.2007					
	KÜÇÜK ÇİĞLİ MAH.			6		71/800							
1037	Çiğli	1229	Arsalar	22545	3113	184	İMAR	18.12.2002					
	KÜÇÜK ÇİĞLİ MAH.			7		37/184							
1038	Çiğli	1231	Arsalar	22544	3105	154	İMAR	18.12.2002					
	KÜÇÜK ÇİĞLİ MAH.			7		4/154							
1039	Çiğli	1232	Arsalar	22545	3107	150	İMAR	18.12.2002					
	KÜÇÜK ÇİĞLİ MAH.			1		3/150							
1040	Çiğli	1233	Arsalar	22545	3108	167	İMAR	18.12.2002					
	KÜÇÜK ÇİĞLİ MAH.			2		20/167							
1041	Çiğli	1234	Arsalar	22536	3057	151	İMAR	18.12.2002					
	KÜÇÜK ÇİĞLİ MAH.			2		4/151							
1042	Çiğli	1235	Arsalar	22539	3079	187	İMAR	18.12.2002					3194 NO-7
	KÜÇÜK ÇİĞLİ MAH.			5		55/187							
1043	Çiğli	1236	Arsalar	-	1140	120	TRAMPA	24.12.1996					2981-NO-1
	KÜÇÜK ÇİĞLİ MAH.			1140		1/1							
1044	Çiğli	1237	Arsalar	33581	2302	128	SATIŞ	09.08.1994					
	KÜÇÜK ÇİĞLİ MAH.			13		5/128							
1045	Çiğli	1238	Arsalar	22548	3127	232	İMAR	18.12.2002					
	KÜÇÜK ÇİĞLİ												

	MAH.													
				3		48/232								
1046	Çiğli	1239	Arsalar		30	154	İMAR	18.12.2002						
	KÜÇÜK ÇİĞLİ MAH.			22544	3099									4/154
				1										
1047	Çiğli	1240	Arsalar		30	200	İMAR	18.12.2002						
	KÜÇÜK ÇİĞLİ MAH.			22541	3088									41/200
				2										
1048	Çiğli	1241	Arsalar		30	183	İMAR	18.12.2002						
	KÜÇÜK ÇİĞLİ MAH.			22541	3089									24/183
				3										
1049	Çiğli	1242	Arsalar		30	190	İMAR	18.12.2002						
	KÜÇÜK ÇİĞLİ MAH.			22541	3090									24/190
				4										
1050	Çiğli	1243	Arsalar		2	330	TRAMPA	06.12.1996						
	KÜÇÜK ÇİĞLİ MAH.			-	108									1/1
				108										
1051	Çiğli	1244	Arsalar		7	72	İMAR	01.11.2001						
	UĞUR MUMCU MAH.			22446	650									5/72
				6										
1052	Çiğli	1245	Diğer Binalar		9	523	TASHİHEN DEVİR	05.08.2008						
	KAKLIC MAH.			-	876									1/1
				881										
1053	Çiğli	1246	Arsalar		9	509	TASHİHEN DEVİR	05.08.2008						
	KAKLIC MAH.			-	877									1/1
				882										
1054	Çiğli	1247	Diğer Binalar		9	450	TASHİHEN DEVİR	05.08.2008						
	KAKLIC MAH.			-	874									1/1
				879										
1055	Çiğli	1249	Arsalar		9	38	TASHİHEN DEVİR	05.08.2008						
	KAKLIC MAH.			-	857									1/1
				858										
1056	Çiğli	1250	Arsalar		8	78	TASHİHEN DEVİR	05.08.2008						
	KAKLIC MAH.			-	746									1/1
				747										
1057	Çiğli	1251	Arsalar		8	218	TASHİHEN DEVİR	05.08.2008						
	KAKLIC MAH.			-	786									1/1

				787	7								
1058	Çiğli	1252	Arsalar	-	678	210	TASHİHEN DEVİR	05.08.2008					
	KAKLIC MAH.			679		1/1							
1059	Çiğli	1253	Diğer Binalar	-	875	336		26.12.2001					1136 PARSELE AIT BİNANIN BU PERSELE 4.90M2 LİK TECAVÜZÜ VARDIR. 26/12/2001 T VE YEV 5614 ŞERH: HACİZ 07/05/2004 TAR 3413 YEV (İZMİR 1 İCRA MÜD. 03/05/2004 TAR 2003/4930 SAYILI YAZISI)
	KAKLIC MAH.			880		1/1							
1060	Çiğli	1254	Diğer Binalar	-	714	72	TASHİHEN DEVİR	05.08.2008					
	KAKLIC MAH.			715		1/1							
1061	Çiğli	1255	Dükkan ve İşyeri	-	735	27	TASHİHEN DEVİR	05.08.2008					
	KAKLIC MAH.			736		1/1							
1062	Çiğli	1256	Dükkan ve İşyeri	-	734	26	TASHİHEN DEVİR	05.08.2008					
	KAKLIC MAH.			735		1/1							
1063	Çiğli	1257	Dükkan ve İşyeri	-	736	28	TASHİHEN DEVİR	05.08.2008					
	KAKLIC MAH.			737		1/1							
1064	Çiğli	1258	Dükkan ve İşyeri	-	738	23	TASHİHEN DEVİR	05.08.2008					
	KAKLIC MAH.			739		1/1							
1065	Çiğli	1259	Diğer	-	739	59	TASHİHEN DEVİR	05.08.2008					
	KAKLIC MAH.			740		1/1							
1066	Çiğli	1260	Diğer	-	743	48	TASHİHEN DEVİR	05.08.2008					
	KAKLIC MAH.			744		1/1							
1067	Çiğli	1261	Dükkan ve İşyeri	-	737	30	TASHİHEN DEVİR	05.08.2008					
	KAKLIC MAH.			738		1/1							
1068	Çiğli	1262	Arsalar	-	100	9000	DEVİR	10.12.2009					TAMAMI SASALI BELEDİYESİ ADINA KAYITLI İKEN ÇİĞLİ BELEDİYESİ ADINA TÜZEL KİŞİLİKLERİN ÜNVAN DEĞİŞİKLİĞİ İŞLEMİNDEN
	SASALI MEVKİİ			100		1/1							
1069	Çiğli	1263	Diğer Binalar	100	1691	169	DEVİR	10.12.2009					18/169 PAY SASALI BELEDİYESİ ADINA KAYITLI İKEN ÇİĞLİ BELEDİYESİ ADINA TÜZEL KİŞİLİKLERİN ÜNVAN DEĞİŞİKLİĞİ
	SASALI MEVKİİ					18/169							

				3															İŞLEMİNDEN
1070	Çiğli	1264	Diğer Binalar	8	18	452	DEVİR	10.12.2009											38/452 PAY SASALI BELEDİYESİ ADINA KAYITLI İKEN ÇİĞLİ BELEDİYESİ ADINA TÜZEL KİŞİLİKLERİN ÜNVAN DEĞİŞİKLİĞİ İŞLEMİNDEN
	SASALI MEVKİİ			102	1716														
1071	Çiğli	1265	Diğer Binalar	6		297	DEVİR	10.12.2009											12/297 PAY SASALI BELEDİYESİ ADINA KAYITLI İKEN ÇİĞLİ BELEDİYESİ ADINA TÜZEL KİŞİLİKLERİN ÜNVAN DEĞİŞİKLİĞİ İŞLEMİNDEN
	SASALI MEVKİİ			9	18														
1072	Çiğli	1266	Diğer Binalar	103	1722	474	DEVİR	10.12.2009											116/474 PAY SASALI BELEDİYESİ ADINA KAYITLI İKEN ÇİĞLİ BELEDİYESİ ADINA TÜZEL KİŞİLİKLERİN ÜNVAN DEĞİŞİKLİĞİ İŞLEMİNDEN
	SASALI MEVKİİ			9	18														
1073	Çiğli	1267	Arsalar	105	1777	4332	DEVİR	10.12.2009											TAMAMI SASALI BELEDİYESİ ADINA KAYITLI İKEN ÇİĞLİ BELEDİYESİ ADINA TÜZEL KİŞİLİKLERİN ÜNVAN DEĞİŞİKLİĞİ İŞLEMİNDEN MEZARLIK ALANI
	SASALI MEVKİİ			1															
1074	Çiğli	1268	Arsalar	111	1766	1228	DEVİR	10.12.2009											595/1228 PAY SASALI BELEDİYESİ ADINA KAYITLI İKEN ÇİĞLİ BELEDİYESİ ADINA TÜZEL KİŞİLİKLERİN ÜNVAN DEĞİŞİKLİĞİ İŞLEMİNDEN
	SASALI MEVKİİ			2															
1075	Çiğli	1269	Diğer Tesisler	22		100	DEVİR	10.12.2009											TAMAMI SASALI BELEDİYESİ ADINA KAYITLI İKEN ÇİĞLİ BELEDİYESİ ADINA TÜZEL KİŞİLİKLERİN ÜNVAN DEĞİŞİKLİĞİ İŞLEMİNDEN
	SASALI MEVKİİ			115	2117														
1076	Çiğli	1270	Arsalar	1		2686	DEVİR	10.12.2009											TAMAMI SASALI BELEDİYESİ ADINA KAYITLI İKEN ÇİĞLİ BELEDİYESİ ADINA TÜZEL KİŞİLİKLERİN ÜNVAN DEĞİŞİKLİĞİ İŞLEMİNDEN
	SASALI MEVKİİ			182	1982														
1077	Çiğli	1271	Arsalar	190	2019	980	DEVİR	10.12.2009											12/980 PAY SASALI BELEDİYESİ ADINA KAYITLI İKEN ÇİĞLİ BELEDİYESİ ADINA TÜZEL KİŞİLİKLERİN ÜNVAN DEĞİŞİKLİĞİ İŞLEMİNDEN
	SASALI MEVKİİ			3															
1078	Çiğli	1272	Arsalar	191	2020	1822	DEVİR	10.12.2009											748/1822 PAY SASALI BELEDİYESİ ADINA KAYITLI İKEN ÇİĞLİ BELEDİYESİ ADINA TÜZEL KİŞİLİKLERİN ÜNVAN DEĞİŞİKLİĞİ İŞLEMİNDEN
	SASALI MEVKİİ			1															
1079	Çiğli	1273	Diğer Tesisler	206	2073	100	DEVİR	10.12.2009											TAMAMI SASALI BELEDİYESİ ADINA KAYITLI İKEN ÇİĞLİ BELEDİYESİ ADINA TÜZEL KİŞİLİKLERİN ÜNVAN DEĞİŞİKLİĞİ İŞLEMİNDEN
	SASALI MEVKİİ			1															
1080	Çiğli	1275	Arsalar	212	2097	315	DEVİR	10.12.2009											TAMAMI SASALI BELEDİYESİ ADINA KAYITLI İKEN ÇİĞLİ BELEDİYESİ ADINA TÜZEL KİŞİLİKLERİN ÜNVAN DEĞİŞİKLİĞİ İŞLEMİNDEN
	SASALI MEVKİİ			7															
1081	Çiğli	1276	Diğer Binalar	2	5	124	DEVİR	10.12.2009											TAMAMI SASALI BELEDİYESİ ADINA KAYITLI İKEN ÇİĞLİ BELEDİYESİ ADINA TÜZEL KİŞİLİKLERİN ÜNVAN DEĞİŞİKLİĞİ İŞLEMİNDEN
	SASALI MEVKİİ			-	472														

				3																İŞLEMİNDEN		
1094	Çiğli	1290	Diğer Binalar		17	233.23	DEVİR	10.12.2009													406/2400 PAY SASALI BELEDİYESİ ADINA KAYITLI İKEN ÇİĞLİ BELEDİYESİ ADINA TÜZEL KİŞİLİKLERİN ÜNVAN DEĞİŞİKLİĞİ İŞLEMİNDEN	
	SASALI MEVKİLİ			96	1652																	203/1200
				9																		
1095	Çiğli	1291	Arsalar		49	1083	DEVİR	23.12.2009													TAMAMI HARMANDALI BELEDİYESİ-(İZMİR) ADINA KAYITLI İKEN ÇİĞLİ BELEDİYESİ ADINA TÜZEL KİŞİLİKLERİN ÜNVAN DEĞİŞİKLİĞİ İŞLEMİNDEN	
	HARMANDALI			2197	4805																	1/1
				8																		
1096	Çiğli	1293	Diğer		3	59.81	DEVİR	23.12.2009													TAMAMI HARMANDALI BELEDİYESİ-(İZMİR) ADINA KAYITLI İKEN ÇİĞLİ BELEDİYESİ ADINA TÜZEL KİŞİLİKLERİN ÜNVAN DEĞİŞİKLİĞİ İŞLEMİNDEN	
	HARMANDALI			4	215																	1/1
				-																		
1097	Çiğli	1294	Arsalar		32	1450	DEVİR	23.12.2009													301/1450 PAY HARMANDALI BELEDİYESİ-(İZMİR) ADINA KAYITLI İKEN ÇİĞLİ BELEDİYESİ ADINA TÜZEL KİŞİLİKLERİN ÜNVAN DEĞİŞİKLİĞİ İŞLEMİNDEN	
	HARMANDALI			2185	3186																	301/1450
				1																		
1098	Çiğli	1297	Arsalar		48	140	DEVİR	23.12.2009													TAMAMI HARMANDALI BELEDİYESİ-(İZMİR) ADINA KAYITLI İKEN ÇİĞLİ BELEDİYESİ ADINA TÜZEL KİŞİLİKLERİN ÜNVAN DEĞİŞİKLİĞİ İŞLEMİNDEN	
	HARMANDALI			2182	4786																	1/1
				12																		
1099	Çiğli	1300	Arsalar		47	140	DEVİR	23.12.2009						12.11.2012	İHALE 1 NOLU KLASÖR						TAMAMI HARMANDALI BELEDİYESİ-(İZMİR) ADINA KAYITLI İKEN ÇİĞLİ BELEDİYESİ ADINA TÜZEL KİŞİLİKLERİN ÜNVAN DEĞİŞİKLİĞİ İŞLEMİNDEN	
	HARMANDALI			2177	4657																	1/1
				7																		
1100	Çiğli	1302	Arsalar		47	140	DEVİR	23.12.2009													TAMAMI HARMANDALI BELEDİYESİ-(İZMİR) ADINA KAYITLI İKEN ÇİĞLİ BELEDİYESİ ADINA TÜZEL KİŞİLİKLERİN ÜNVAN DEĞİŞİKLİĞİ İŞLEMİNDEN	
	HARMANDALI			2177	4662																	1/1
				12																		
1101	Çiğli	1306	İbadet Yerleri		3	615	DEVİR	23.12.2009													TAMAMI HARMANDALI BELEDİYESİ-(İZMİR) ADINA KAYITLI İKEN ÇİĞLİ BELEDİYESİ ADINA TÜZEL KİŞİLİKLERİN ÜNVAN DEĞİŞİKLİĞİ İŞLEMİNDEN	
	HARMANDALI			4	213																	1/1
				-																		
1102	Çiğli	1308	Arsalar		33	5021	DEVİR	23.12.2009													1675/2400 PAY HARMANDALI BELEDİYESİ-(İZMİR) ADINA KAYITLI İKEN ÇİĞLİ BELEDİYESİ ADINA TÜZEL KİŞİLİKLERİN ÜNVAN DEĞİŞİKLİĞİ İŞLEMİNDEN	
	HARMANDALI			2165	3209																	67/96
				2																		
1103	Çiğli	1309	Arsalar		33	9046	DEVİR	23.12.2009													417/2400 PAY HARMANDALI BELEDİYESİ-(İZMİR) ADINA KAYITLI İKEN ÇİĞLİ BELEDİYESİ ADINA TÜZEL KİŞİLİKLERİN ÜNVAN DEĞİŞİKLİĞİ İŞLEMİNDEN	
	HARMANDALI			2165	3208																	139/800
				1																		
1104	Çiğli	1311	Arsalar		33	6068	DEVİR	23.12.2009													226/2400 PAY HARMANDALI BELEDİYESİ-(İZMİR) ADINA KAYITLI İKEN ÇİĞLİ BELEDİYESİ ADINA TÜZEL KİŞİLİKLERİN ÜNVAN DEĞİŞİKLİĞİ İŞLEMİNDEN	
	HARMANDALI			2163	3206																	113/1200
				1																		
1105	Çiğli	1312	Arsalar		33	5721	DEVİR	23.12.2009													12/20 PAY HARMANDALI BELEDİYESİ-(İZMİR) ADINA KAYITLI İKEN ÇİĞLİ BELEDİYESİ ADINA TÜZEL KİŞİLİKLERİN ÜNVAN DEĞİŞİKLİĞİ İŞLEMİNDEN	
	HARMANDALI			2161	3203																	3/5

				2	33														DEĞİŞİKLİĞİ İŞLEMİNDEN
1106	Çiğli	1313	Arsalar	2160	3200	7504	DEVİR	23.12.2009											12/20 PAY HARMANDALI BELEDİYESİ-(İZMİR) ADINA KAYITLI İKEN ÇİĞLİ BELEDİYESİ ADINA TÜZEL KİŞİLİKLERİN ÜNVAN DEĞİŞİKLİĞİ İŞLEMİNDEN
	HARMANDALI			1		3/5													
1107	Çiğli	1314	Arsalar	2159	3199	1286	DEVİR	23.12.2009											201/2400 PAY HARMANDALI BELEDİYESİ-(İZMİR) ADINA KAYITLI İKEN ÇİĞLİ BELEDİYESİ ADINA TÜZEL KİŞİLİKLERİN ÜNVAN DEĞİŞİKLİĞİ İŞLEMİNDEN
	HARMANDALI			2		67/800													
1108	Çiğli	1315	Arsalar	2159	3198	1143	DEVİR	23.12.2009											912/2400 PAY HARMANDALI BELEDİYESİ-(İZMİR) ADINA KAYITLI İKEN ÇİĞLİ BELEDİYESİ ADINA TÜZEL KİŞİLİKLERİN ÜNVAN DEĞİŞİKLİĞİ İŞLEMİNDEN
	HARMANDALI			1		19/50													
1109	Çiğli	1316	Arsalar	2157	2937	5847	DEVİR	23.12.2009											TAMAMI HARMANDALI BELEDİYESİ-(İZMİR) ADINA KAYITLI İKEN ÇİĞLİ BELEDİYESİ ADINA TÜZEL KİŞİLİKLERİN ÜNVAN DEĞİŞİKLİĞİ İŞLEMİNDEN
	HARMANDALI			1		1/1													
1110	Çiğli	1317	Arsalar	2155	2173	2581	DEVİR	23.12.2009											TAMAMI HARMANDALI BELEDİYESİ-(İZMİR) ADINA KAYITLI İKEN ÇİĞLİ BELEDİYESİ ADINA TÜZEL KİŞİLİKLERİN ÜNVAN DEĞİŞİKLİĞİ İŞLEMİNDEN
	HARMANDALI			1		1/1													
1111	Çiğli	1318	Arsalar	2153	2931	2040	DEVİR	23.12.2009											TAMAMI HARMANDALI BELEDİYESİ-(İZMİR) ADINA KAYITLI İKEN ÇİĞLİ BELEDİYESİ ADINA TÜZEL KİŞİLİKLERİN ÜNVAN DEĞİŞİKLİĞİ İŞLEMİNDEN
	HARMANDALI			2		1/1													
1112	Çiğli	1319	Arsalar	2148	2171	2074	DEVİR	23.12.2009											TAMAMI HARMANDALI BELEDİYESİ-(İZMİR) ADINA KAYITLI İKEN ÇİĞLİ BELEDİYESİ ADINA TÜZEL KİŞİLİKLERİN ÜNVAN DEĞİŞİKLİĞİ İŞLEMİNDEN
	HARMANDALI			1		1/1													
1113	Çiğli	1320	Arsalar	2147	2924	100	DEVİR	23.12.2009											200/1088 PAY HARMANDALI BELEDİYESİ-(İZMİR) ADINA KAYITLI İKEN ÇİĞLİ BELEDİYESİ ADINA TÜZEL KİŞİLİKLERİN ÜNVAN DEĞİŞİKLİĞİ İŞLEMİNDEN
	HARMANDALI			1		25/136													
1114	Çiğli	1321	Arsalar	2146	2923	759	DEVİR	23.12.2009											96/759 PAY HARMANDALI BELEDİYESİ-(İZMİR) ADINA KAYITLI İKEN ÇİĞLİ BELEDİYESİ ADINA TÜZEL KİŞİLİKLERİN ÜNVAN DEĞİŞİKLİĞİ İŞLEMİNDEN
	HARMANDALI			2		32/253													
1115	Çiğli	1322	Arsalar	2145	2169	98	DEVİR	23.12.2009											TAMAMI HARMANDALI BELEDİYESİ-(İZMİR) ADINA KAYITLI İKEN ÇİĞLİ BELEDİYESİ ADINA TÜZEL KİŞİLİKLERİN ÜNVAN DEĞİŞİKLİĞİ İŞLEMİNDEN
	HARMANDALI			1		1/1													
1116	Çiğli	1323	Arsalar	2144	2920	759	DEVİR	23.12.2009											550/759 PAY HARMANDALI BELEDİYESİ-(İZMİR) ADINA KAYITLI İKEN ÇİĞLİ BELEDİYESİ ADINA TÜZEL KİŞİLİKLERİN ÜNVAN DEĞİŞİKLİĞİ İŞLEMİNDEN
	HARMANDALI			3		50/69													
1117	Çiğli	1324	Arsalar	2142	2780	2555	DEVİR	23.12.2009											1420/2400 PAY HARMANDALI BELEDİYESİ-(İZMİR) ADINA KAYITLI İKEN ÇİĞLİ BELEDİYESİ ADINA TÜZEL KİŞİLİKLERİN ÜNVAN DEĞİŞİKLİĞİ İŞLEMİNDEN
	HARMANDALI			1		71/120													

1118	Çiğli	1325	Arsalar		28	2962	DEVİR	23.12.2009												İŞLEMİNDEN 1420/2400 PAY HARMANDALI BELEDİYESİ- (İZMİR) ADINA KAYITLI İKEN ÇİĞLİ BELEDİYESİ ADINA TÜZEL KİŞİLİKLERİN ÜNVAN DEĞİŞİKLİĞİ İŞLEMİNDEN
	HARMANDALI			2141	2779															
1119	Çiğli	1326	Arsalar		28	12767	DEVİR	23.12.2009												3/20 PAY HARMANDALI BELEDİYESİ-(İZMİR) ADINA KAYITLI İKEN ÇİĞLİ BELEDİYESİ ADINA TÜZEL KİŞİLİKLERİN ÜNVAN DEĞİŞİKLİĞİ İŞLEMİNDEN
	HARMANDALI			2140	2778															
1120	Çiğli	1327	Arsalar		28	4382	DEVİR	23.12.2009												1420/2400 PAY HARMANDALI BELEDİYESİ- (İZMİR) ADINA KAYITLI İKEN ÇİĞLİ BELEDİYESİ ADINA TÜZEL KİŞİLİKLERİN ÜNVAN DEĞİŞİKLİĞİ İŞLEMİNDEN
	HARMANDALI			2139	2777															
1121	Çiğli	1328	Arsalar		28	3082	DEVİR	23.12.2009												3/20 PAY HARMANDALI BELEDİYESİ-(İZMİR) ADINA KAYITLI İKEN ÇİĞLİ BELEDİYESİ ADINA TÜZEL KİŞİLİKLERİN ÜNVAN DEĞİŞİKLİĞİ İŞLEMİNDEN
	HARMANDALI			2138	2774															
1122	Çiğli	1329	Arsalar		28	3869	DEVİR	23.12.2009												1420/2400 PAY HARMANDALI BELEDİYESİ- (İZMİR) ADINA KAYITLI İKEN ÇİĞLİ BELEDİYESİ ADINA TÜZEL KİŞİLİKLERİN ÜNVAN DEĞİŞİKLİĞİ İŞLEMİNDEN
	HARMANDALI			2137	2773															
1123	Çiğli	1330	Arsalar		28	8989	DEVİR	23.12.2009												1420/2400 PAY HARMANDALI BELEDİYESİ- (İZMİR) ADINA KAYITLI İKEN ÇİĞLİ BELEDİYESİ ADINA TÜZEL KİŞİLİKLERİN ÜNVAN DEĞİŞİKLİĞİ İŞLEMİNDEN
	HARMANDALI			2134	2765															
1124	Çiğli	1331	Arsalar		28	2114	DEVİR	23.12.2009												1419/2400 PAY HARMANDALI BELEDİYESİ- (İZMİR) ADINA KAYITLI İKEN ÇİĞLİ BELEDİYESİ ADINA TÜZEL KİŞİLİKLERİN ÜNVAN DEĞİŞİKLİĞİ İŞLEMİNDEN
	HARMANDALI			2133	2764															
1125	Çiğli	1332	Arsalar		28	9152	DEVİR	23.12.2009												TAMAMI HARMANDALI BELEDİYESİ-(İZMİR) ADINA KAYITLI İKEN ÇİĞLİ BELEDİYESİ ADINA TÜZEL KİŞİLİKLERİN ÜNVAN DEĞİŞİKLİĞİ İŞLEMİNDEN
	HARMANDALI			2132	2763															
1126	Çiğli	1333	Arsalar		28	2503	DEVİR	23.12.2009												1419/2400 PAY HARMANDALI BELEDİYESİ- (İZMİR) ADINA KAYITLI İKEN ÇİĞLİ BELEDİYESİ ADINA TÜZEL KİŞİLİKLERİN ÜNVAN DEĞİŞİKLİĞİ İŞLEMİNDEN
	HARMANDALI			2129	2760															
1127	Çiğli	1334	Diğer Tesisler		51	62	DEVİR	23.12.2009												TAMAMI HARMANDALI BELEDİYESİ-(İZMİR) ADINA KAYITLI İKEN ÇİĞLİ BELEDİYESİ ADINA TÜZEL KİŞİLİKLERİN ÜNVAN DEĞİŞİKLİĞİ İŞLEMİNDEN
	HARMANDALI			2113	5031															
1128	Çiğli	1335	Arsalar		33	4494	DEVİR	23.12.2009												1020/2400 PAY HARMANDALI BELEDİYESİ- (İZMİR) ADINA KAYITLI İKEN ÇİĞLİ BELEDİYESİ ADINA TÜZEL KİŞİLİKLERİN ÜNVAN DEĞİŞİKLİĞİ İŞLEMİNDEN
	HARMANDALI			2103	3224															
1129	Çiğli	1336	Arsalar		33	810	DEVİR	23.12.2009												1020/2400 PAY HARMANDALI BELEDİYESİ- (İZMİR) ADINA KAYITLI İKEN ÇİĞLİ BELEDİYESİ
	HARMANDALI			2101	3223															

				2		17/40												ADINA TÜZEL KİŞİLİKLERİN ÜNVAN DEĞİŞİKLİĞİ İŞLEMİNDEN
1130	Çiğli	1337	Arsalar		33	1302	DEVİR	23.12.2009										1020/2400 PAY HARMANDALI BELEDİYESİ-(İZMİR) ADINA KAYITLI İKEN ÇİĞLİ BELEDİYESİ ADINA TÜZEL KİŞİLİKLERİN ÜNVAN DEĞİŞİKLİĞİ İŞLEMİNDEN
	HARMANDALI			2097	3222													
1131	Çiğli	1338	Diğer Tesisler		53	62	DEVİR	23.12.2009										TAMAMI HARMANDALI BELEDİYESİ-(İZMİR) ADINA KAYITLI İKEN ÇİĞLİ BELEDİYESİ ADINA TÜZEL KİŞİLİKLERİN ÜNVAN DEĞİŞİKLİĞİ İŞLEMİNDEN
	HARMANDALI			2093	5236													
1132	Çiğli	1339	Diğer Tesisler		53	150	DEVİR	23.12.2009										TAMAMI HARMANDALI BELEDİYESİ-(İZMİR) ADINA KAYITLI İKEN ÇİĞLİ BELEDİYESİ ADINA TÜZEL KİŞİLİKLERİN ÜNVAN DEĞİŞİKLİĞİ İŞLEMİNDEN
	HARMANDALI			2092	5237													
1133	Çiğli	1340	Diğer Tesisler		51	62	DEVİR	23.12.2009										TAMAMI HARMANDALI BELEDİYESİ-(İZMİR) ADINA KAYITLI İKEN ÇİĞLİ BELEDİYESİ ADINA TÜZEL KİŞİLİKLERİN ÜNVAN DEĞİŞİKLİĞİ İŞLEMİNDEN
	HARMANDALI			2091	5032													
1134	Çiğli	1341	Diğer Tesisler		51	62	DEVİR	23.12.2009										TAMAMI HARMANDALI BELEDİYESİ-(İZMİR) ADINA KAYITLI İKEN ÇİĞLİ BELEDİYESİ ADINA TÜZEL KİŞİLİKLERİN ÜNVAN DEĞİŞİKLİĞİ İŞLEMİNDEN
	HARMANDALI			2082	5034													
1135	Çiğli	1342	Arsalar		41	192	DEVİR	23.12.2009										18/192 PAY HARMANDALI BELEDİYESİ-(İZMİR) ADINA KAYITLI İKEN ÇİĞLİ BELEDİYESİ ADINA TÜZEL KİŞİLİKLERİN ÜNVAN DEĞİŞİKLİĞİ İŞLEMİNDEN
	HARMANDALI			2022	4065													
1136	Çiğli	1343	Diğer	2	2	288	DEVİR	23.12.2009										TAMAMI HARMANDALI BELEDİYESİ-(İZMİR) ADINA KAYITLI İKEN ÇİĞLİ BELEDİYESİ ADINA TÜZEL KİŞİLİKLERİN ÜNVAN DEĞİŞİKLİĞİ İŞLEMİNDEN
	HARMANDALI			-	141													
1137	Çiğli	1344	Tarım Dışı Alanlar		21	9620	DEVİR	23.12.2009										TAMAMI HARMANDALI BELEDİYESİ-(İZMİR) ADINA KAYITLI İKEN ÇİĞLİ BELEDİYESİ ADINA TÜZEL KİŞİLİKLERİN ÜNVAN DEĞİŞİKLİĞİ İŞLEMİNDEN
	HARMANDALI			-	2011													
1138	Çiğli	1346	Arsalar	8	11	49	DEVİR	23.12.2009										TAMAMI HARMANDALI BELEDİYESİ-(İZMİR) ADINA KAYITLI İKEN ÇİĞLİ BELEDİYESİ ADINA TÜZEL KİŞİLİKLERİN ÜNVAN DEĞİŞİKLİĞİ İŞLEMİNDEN
	HARMANDALI			-	1053													
1139	Çiğli	1347	Tarla	22	11	1735	DEVİR	23.12.2009										TAMAMI HARMANDALI BELEDİYESİ-(İZMİR) ADINA KAYITLI İKEN ÇİĞLİ BELEDİYESİ ADINA TÜZEL KİŞİLİKLERİN ÜNVAN DEĞİŞİKLİĞİ İŞLEMİNDEN
	HARMANDALI			-	1006													
1140	Çiğli	1348	Dükkan ve İşyeri	2	1	16.87	DEVİR	23.12.2009										TAMAMI HARMANDALI BELEDİYESİ-(İZMİR) ADINA KAYITLI İKEN ÇİĞLİ BELEDİYESİ ADINA TÜZEL KİŞİLİKLERİN ÜNVAN DEĞİŞİKLİĞİ İŞLEMİNDEN
	HARMANDALI			-	81													
1141	Çiğli	1349	Arsalar	82		6440	DEVİR	23.12.2009										925/6440 PAY HARMANDALI BELEDİYESİ-(İZMİR) ADINA KAYITLI İKEN ÇİĞLİ BELEDİYESİ ADINA TÜZEL
	HARMANDALI			1	1													
				-	50													

				50		185/1288													KİŞİLİKLERİN ÜNVAN DEĞİŞİKLİĞİ İŞLEMİNDEN
1142	Çiğli	1350	Diğer Binalar	2443	5547	467.83	DEVİR	23.12.2009											23/1200 PAY HARMANDALI BELEDİYESİ-(İZMİR) ADINA KAYITLI İKEN ÇİĞLİ BELEDİYESİ ADINA TÜZEL KİŞİLİKLERİN ÜNVAN DEĞİŞİKLİĞİ İŞLEMİNDEN
	HARMANDALI			2		23/1200													
1143	Çiğli	1351	Diğer Tesisler	2441	5419	47	DEVİR	23.12.2009											TAMAMI HARMANDALI BELEDİYESİ-(İZMİR) ADINA KAYITLI İKEN ÇİĞLİ BELEDİYESİ ADINA TÜZEL KİŞİLİKLERİN ÜNVAN DEĞİŞİKLİĞİ İŞLEMİNDEN
	HARMANDALI			1		1/1													
1144	Çiğli	1352	Diğer Tesisler	2439	5355	35	DEVİR	23.12.2009											TAMAMI HARMANDALI BELEDİYESİ-(İZMİR) ADINA KAYITLI İKEN ÇİĞLİ BELEDİYESİ ADINA TÜZEL KİŞİLİKLERİN ÜNVAN DEĞİŞİKLİĞİ İŞLEMİNDEN
	HARMANDALI			1		1/1													
1145	Çiğli	1353	Diğer Tesisler	2438	5354	35	DEVİR	23.12.2009											TAMAMI HARMANDALI BELEDİYESİ-(İZMİR) ADINA KAYITLI İKEN ÇİĞLİ BELEDİYESİ ADINA TÜZEL KİŞİLİKLERİN ÜNVAN DEĞİŞİKLİĞİ İŞLEMİNDEN
	HARMANDALI			1		1/1													
1146	Çiğli	1354	Diğer Tesisler	2437	5353	35	DEVİR	23.12.2009											TAMAMI HARMANDALI BELEDİYESİ-(İZMİR) ADINA KAYITLI İKEN ÇİĞLİ BELEDİYESİ ADINA TÜZEL KİŞİLİKLERİN ÜNVAN DEĞİŞİKLİĞİ İŞLEMİNDEN
	HARMANDALI			1		1/1													
1147	Çiğli	1355	Diğer Tesisler	2436	5352	35	DEVİR	23.12.2009											TAMAMI HARMANDALI BELEDİYESİ-(İZMİR) ADINA KAYITLI İKEN ÇİĞLİ BELEDİYESİ ADINA TÜZEL KİŞİLİKLERİN ÜNVAN DEĞİŞİKLİĞİ İŞLEMİNDEN
	HARMANDALI			1		1/1													
1148	Çiğli	1356	Diğer Tesisler	2435	5351	35	DEVİR	23.12.2009											TAMAMI HARMANDALI BELEDİYESİ-(İZMİR) ADINA KAYITLI İKEN ÇİĞLİ BELEDİYESİ ADINA TÜZEL KİŞİLİKLERİN ÜNVAN DEĞİŞİKLİĞİ İŞLEMİNDEN
	HARMANDALI			1		1/1													
1149	Çiğli	1357	Diğer Tesisler	2434	5350	35	DEVİR	23.12.2009											TAMAMI HARMANDALI BELEDİYESİ-(İZMİR) ADINA KAYITLI İKEN ÇİĞLİ BELEDİYESİ ADINA TÜZEL KİŞİLİKLERİN ÜNVAN DEĞİŞİKLİĞİ İŞLEMİNDEN
	HARMANDALI			1		1/1													
1150	Çiğli	1359	Diğer Tesisler	2432	5348	35	DEVİR	23.12.2009											TAMAMI HARMANDALI BELEDİYESİ-(İZMİR) ADINA KAYITLI İKEN ÇİĞLİ BELEDİYESİ ADINA TÜZEL KİŞİLİKLERİN ÜNVAN DEĞİŞİKLİĞİ İŞLEMİNDEN
	HARMANDALI			1		1/1													
1151	Çiğli	1360	Diğer Tesisler	2431	5347	35	DEVİR	23.12.2009											TAMAMI HARMANDALI BELEDİYESİ-(İZMİR) ADINA KAYITLI İKEN ÇİĞLİ BELEDİYESİ ADINA TÜZEL KİŞİLİKLERİN ÜNVAN DEĞİŞİKLİĞİ İŞLEMİNDEN
	HARMANDALI			1		1/1													
1152	Çiğli	1361	Diğer Tesisler	2430	5346	35	DEVİR	23.12.2009											TAMAMI HARMANDALI BELEDİYESİ-(İZMİR) ADINA KAYITLI İKEN ÇİĞLİ BELEDİYESİ ADINA TÜZEL KİŞİLİKLERİN ÜNVAN DEĞİŞİKLİĞİ İŞLEMİNDEN
	HARMANDALI			1		1/1													
1153	Çiğli	1362	Diğer Tesisler	2429	5345	110	DEVİR	23.12.2009											TAMAMI HARMANDALI BELEDİYESİ-(İZMİR) ADINA KAYITLI İKEN ÇİĞLİ BELEDİYESİ ADINA TÜZEL
	HARMANDALI																		

				1		1/1														KİŞİLİKLERİN ÜNVAN DEĞİŞİKLİĞİ İŞLEMİNDEN
1154	Çiğli	1363	Diğer Tesisler	2428	54	110	DEVİR	23.12.2009												TAMAMI HARMANDALI BELEDİYESİ-(İZMİR) ADINA KAYITLI İKEN ÇİĞLİ BELEDİYESİ ADINA TÜZEL KİŞİLİKLERİN ÜNVAN DEĞİŞİKLİĞİ İŞLEMİNDEN
	HARMANDALI			1	5344															1/1
1155	Çiğli	1364	Diğer Tesisler	2426	53	62	DEVİR	23.12.2009												TAMAMI HARMANDALI BELEDİYESİ-(İZMİR) ADINA KAYITLI İKEN ÇİĞLİ BELEDİYESİ ADINA TÜZEL KİŞİLİKLERİN ÜNVAN DEĞİŞİKLİĞİ İŞLEMİNDEN
	HARMANDALI			1	5238															1/1
1156	Çiğli	1365	Diğer Tesisler	2425	53	62	DEVİR	23.12.2009												TAMAMI HARMANDALI BELEDİYESİ-(İZMİR) ADINA KAYITLI İKEN ÇİĞLİ BELEDİYESİ ADINA TÜZEL KİŞİLİKLERİN ÜNVAN DEĞİŞİKLİĞİ İŞLEMİNDEN
	HARMANDALI			1	5240															1/1
1157	Çiğli	1366	Diğer Tesisler	2424	53	62	DEVİR	23.12.2009												TAMAMI HARMANDALI BELEDİYESİ-(İZMİR) ADINA KAYITLI İKEN ÇİĞLİ BELEDİYESİ ADINA TÜZEL KİŞİLİKLERİN ÜNVAN DEĞİŞİKLİĞİ İŞLEMİNDEN
	HARMANDALI			1	5241															1/1
1158	Çiğli	1367	Arsalar	2411	51	641	DEVİR	23.12.2009												74/641 PAY HARMANDALI BELEDİYESİ-(İZMİR) ADINA KAYITLI İKEN ÇİĞLİ BELEDİYESİ ADINA TÜZEL KİŞİLİKLERİN ÜNVAN DEĞİŞİKLİĞİ İŞLEMİNDEN
	HARMANDALI			20	5083															1/1
1159	Çiğli	1368	Hizmet Binaları	2400	55	1453	DEVİR	23.12.2009												TAMAMI HARMANDALI BELEDİYESİ-(İZMİR) ADINA KAYITLI İKEN ÇİĞLİ BELEDİYESİ ADINA TÜZEL KİŞİLİKLERİN ÜNVAN DEĞİŞİKLİĞİ İŞLEMİNDEN
	HARMANDALI			7	5389															1/1
1160	Çiğli	1369	Diğer Tesisler	2400	55	36	DEVİR	23.12.2009												TAMAMI HARMANDALI BELEDİYESİ-(İZMİR) ADINA KAYITLI İKEN ÇİĞLİ BELEDİYESİ ADINA TÜZEL KİŞİLİKLERİN ÜNVAN DEĞİŞİKLİĞİ İŞLEMİNDEN
	HARMANDALI			6	5388															1/1
1161	Çiğli	1370	Hizmet Binaları	2400	45	1159	DEVİR	23.12.2009												TAMAMI HARMANDALI BELEDİYESİ-(İZMİR) ADINA KAYITLI İKEN ÇİĞLİ BELEDİYESİ ADINA TÜZEL KİŞİLİKLERİN ÜNVAN DEĞİŞİKLİĞİ İŞLEMİNDEN
	HARMANDALI			5	4483															1/1
1162	Çiğli	1371	Arsalar	2400	45	10474	DEVİR	23.12.2009												TAMAMI HARMANDALI BELEDİYESİ-(İZMİR) ADINA KAYITLI İKEN ÇİĞLİ BELEDİYESİ ADINA TÜZEL KİŞİLİKLERİN ÜNVAN DEĞİŞİKLİĞİ İŞLEMİNDEN (üzerinde düğün salonu var)
	HARMANDALI			2	4480															1/1
1163	Çiğli	1373	Diğer Binalar	2397	44	479	DEVİR	23.12.2009												64/479 PAY HARMANDALI BELEDİYESİ-(İZMİR) ADINA KAYITLI İKEN ÇİĞLİ BELEDİYESİ ADINA TÜZEL KİŞİLİKLERİN ÜNVAN DEĞİŞİKLİĞİ İŞLEMİNDEN
	HARMANDALI			1	4392															64/479
1164	Çiğli	1376	Arsalar	2383	44	277	DEVİR	23.12.2009												7/277 PAY HARMANDALI BELEDİYESİ-(İZMİR) ADINA KAYITLI İKEN ÇİĞLİ BELEDİYESİ ADINA TÜZEL KİŞİLİKLERİN ÜNVAN DEĞİŞİKLİĞİ İŞLEMİNDEN
	HARMANDALI			10	4329															7/277
1165	Çiğli	1377	Arsalar	2379	43	163	DEVİR	23.12.2009												33/163 PAY HARMANDALI BELEDİYESİ-(İZMİR) ADINA KAYITLI İKEN ÇİĞLİ BELEDİYESİ ADINA TÜZEL
	HARMANDALI				4278															

				9		33/163							KİŞİLERİN ÜNVAN DEĞİŞİKLİĞİ İŞLEMİNDEN
1166	Çiğli	1378	Arsalar	2375	43	81	DEVİR	23.12.2009					6/81 PAY HARMANDALI BELEDİYESİ-(İZMİR) ADINA KAYITLI İKEN ÇİĞLİ BELEDİYESİ ADINA TÜZEL KİŞİLERİN ÜNVAN DEĞİŞİKLİĞİ İŞLEMİNDEN
	HARMANDALI			8	4233								
1167	Çiğli	1379	Arsalar	2339	50	228	DEVİR	23.12.2009					81/228 PAYI HARMANDALI BELEDİYESİ-(İZMİR) ADINA KAYITLI İKEN ÇİĞLİ BELEDİYESİ ADINA TÜZEL KİŞİLERİN ÜNVAN DEĞİŞİKLİĞİ İŞLEMİNDEN
	HARMANDALI			12	4967								
1168	Çiğli	1380	Arsalar	2338	50	234	DEVİR	23.12.2009					65/234 PAY HARMANDALI BELEDİYESİ-(İZMİR) ADINA KAYITLI İKEN ÇİĞLİ BELEDİYESİ ADINA TÜZEL KİŞİLERİN ÜNVAN DEĞİŞİKLİĞİ İŞLEMİNDEN
	HARMANDALI			5	4946								
1169	Çiğli	1381	Diğer Tesisler	2337	53	62	DEVİR	23.12.2009					TAMAMI HARMANDALI BELEDİYESİ-(İZMİR) ADINA KAYITLI İKEN ÇİĞLİ BELEDİYESİ ADINA TÜZEL KİŞİLERİN ÜNVAN DEĞİŞİKLİĞİ İŞLEMİNDEN
	HARMANDALI			1	5239								
1170	Çiğli	1382	Arsalar	2304	33	2143	DEVİR	23.12.2009					1020/2400 PAY HARMANDALI BELEDİYESİ-(İZMİR) ADINA KAYITLI İKEN ÇİĞLİ BELEDİYESİ ADINA TÜZEL KİŞİLERİN ÜNVAN DEĞİŞİKLİĞİ İŞLEMİNDEN
	HARMANDALI			1	3262								
1171	Çiğli	1383	Arsalar	2301	33	3950	DEVİR	23.12.2009					1020/2400 PAY HARMANDALI BELEDİYESİ-(İZMİR) ADINA KAYITLI İKEN ÇİĞLİ BELEDİYESİ ADINA TÜZEL KİŞİLERİN ÜNVAN DEĞİŞİKLİĞİ İŞLEMİNDEN
	HARMANDALI			1	3249								
1172	Çiğli	1384	Arsalar	2294	33	2853	DEVİR	23.12.2009					1020/2400 PAY HARMANDALI BELEDİYESİ-(İZMİR) ADINA KAYITLI İKEN ÇİĞLİ BELEDİYESİ ADINA TÜZEL KİŞİLERİN ÜNVAN DEĞİŞİKLİĞİ İŞLEMİNDEN
	HARMANDALI			1	3230								
1173	Çiğli	1385	Arsalar	2292	33	2616	DEVİR	23.12.2009					1020/2400 PAY HARMANDALI BELEDİYESİ-(İZMİR) ADINA KAYITLI İKEN ÇİĞLİ BELEDİYESİ ADINA TÜZEL KİŞİLERİN ÜNVAN DEĞİŞİKLİĞİ İŞLEMİNDEN
	HARMANDALI			1	3226								
1174	Çiğli	1386	Arsalar	2290	33	200	DEVİR	23.12.2009					109/200 PAY HARMANDALI BELEDİYESİ-(İZMİR) ADINA KAYITLI İKEN ÇİĞLİ BELEDİYESİ ADINA TÜZEL KİŞİLERİN ÜNVAN DEĞİŞİKLİĞİ İŞLEMİNDEN
	HARMANDALI			7	3193								
1175	Çiğli	1387	Arsalar	2288	30	1549	DEVİR	23.12.2009					88/2400 PAY HARMANDALI BELEDİYESİ-(İZMİR) ADINA KAYITLI İKEN ÇİĞLİ BELEDİYESİ ADINA TÜZEL KİŞİLERİN ÜNVAN DEĞİŞİKLİĞİ İŞLEMİNDEN
	HARMANDALI			3	2910								
1176	Çiğli	1388	Arsalar	2260	24	144	DEVİR	23.12.2009					TAMAMI HARMANDALI BELEDİYESİ-(İZMİR) ADINA KAYITLI İKEN ÇİĞLİ BELEDİYESİ ADINA TÜZEL KİŞİLERİN ÜNVAN DEĞİŞİKLİĞİ İŞLEMİNDEN
	HARMANDALI			22	2295								
1177	Çiğli	1389	Arsalar	2259	23	180	DEVİR	23.12.2009					112/180 PAY HARMANDALI BELEDİYESİ-(İZMİR) ADINA KAYITLI İKEN ÇİĞLİ BELEDİYESİ ADINA TÜZEL
	HARMANDALI				2263								

				12		28/45						KİŞİLİKLERİN ÜNVAN DEĞİŞİKLİĞİ İŞLEMİNDEN
1178	Çiğli	1391	Arsalar		55	3093	DEVİR	23.12.2009				TAMAMI HARMANDALI BELEDİYESİ-(İZMİR) ADINA KAYITLI İKEN ÇİĞLİ BELEDİYESİ ADINA TÜZEL KİŞİLİKLERİN ÜNVAN DEĞİŞİKLİĞİ İŞLEMİNDEN
	HARMANDALI			2233	5387							
				4								
1179	Çiğli	1392	Diğer Tesisler		55	35	DEVİR	23.12.2009				TAMAMI HARMANDALI BELEDİYESİ-(İZMİR) ADINA KAYITLI İKEN ÇİĞLİ BELEDİYESİ ADINA TÜZEL KİŞİLİKLERİN ÜNVAN DEĞİŞİKLİĞİ İŞLEMİNDEN
	HARMANDALI			2233	5386							
				3								
1180	Çiğli	1393	Arsalar		30	1374	DEVİR	23.12.2009				TAMAMI HARMANDALI BELEDİYESİ-(İZMİR) ADINA KAYITLI İKEN ÇİĞLİ BELEDİYESİ ADINA TÜZEL KİŞİLİKLERİN ÜNVAN DEĞİŞİKLİĞİ İŞLEMİNDEN
	HARMANDALI			2226	2896							
				1								
1181	Çiğli	1394	Diğer		3	100	DEVİR	23.12.2009				TAMAMI HARMANDALI BELEDİYESİ-(İZMİR) ADINA KAYITLI İKEN ÇİĞLİ BELEDİYESİ ADINA TÜZEL KİŞİLİKLERİN ÜNVAN DEĞİŞİKLİĞİ İŞLEMİNDEN
	HARMANDALI			4	218							
				-								
1182	Çiğli	1395	Arsalar		31	140	DEVİR	23.12.2009				TAMAMI HARMANDALI BELEDİYESİ-(İZMİR) ADINA KAYITLI İKEN ÇİĞLİ BELEDİYESİ ADINA TÜZEL KİŞİLİKLERİN ÜNVAN DEĞİŞİKLİĞİ İŞLEMİNDEN
	HARMANDALI			2207	3055							
				10								
1183	Çiğli	1396	Arsalar		31	1932	DEVİR	23.12.2009				401/1932 PAY HARMANDALI BELEDİYESİ-(İZMİR) ADINA KAYITLI İKEN ÇİĞLİ BELEDİYESİ ADINA TÜZEL KİŞİLİKLERİN ÜNVAN DEĞİŞİKLİĞİ İŞLEMİNDEN
	HARMANDALI			2206	3045							
				2								
1184	Çiğli	1397	Arsalar		31	1313	DEVİR	23.12.2009				273/1313 PAY HARMANDALI BELEDİYESİ-(İZMİR) ADINA KAYITLI İKEN ÇİĞLİ BELEDİYESİ ADINA TÜZEL KİŞİLİKLERİN ÜNVAN DEĞİŞİKLİĞİ İŞLEMİNDEN
	HARMANDALI			2206	3044							
				1								
1185	Çiğli	1398	Diğer		3	51.6	DEVİR	23.12.2009				TAMAMI HARMANDALI BELEDİYESİ-(İZMİR) ADINA KAYITLI İKEN ÇİĞLİ BELEDİYESİ ADINA TÜZEL KİŞİLİKLERİN ÜNVAN DEĞİŞİKLİĞİ İŞLEMİNDEN
	HARMANDALI			4	216							
				-								
1186	Çiğli	1399	Tarla		20	1572	DEVİR	23.12.2009				1072/1572 PAY HARMANDALI BELEDİYESİ-(İZMİR) ADINA KAYITLI İKEN ÇİĞLİ BELEDİYESİ ADINA TÜZEL KİŞİLİKLERİN ÜNVAN DEĞİŞİKLİĞİ İŞLEMİNDEN
	HARMANDALI			2198	1931							
				1								
1187	Çiğli	1403	Arsalar		3	246	DEVİR	23.12.2009				TAMAMI HARMANDALI BELEDİYESİ-(İZMİR) ADINA KAYITLI İKEN ÇİĞLİ BELEDİYESİ ADINA TÜZEL KİŞİLİKLERİN ÜNVAN DEĞİŞİKLİĞİ İŞLEMİNDEN
	HARMANDALI			2054	266							
				5								
1188	Çiğli	1410	Arsalar		22	286	DEVİR	23.12.2009				İHALE NO:1
	HARMANDALI			2248	2151							
				10								
1189	Çiğli	1411	Arsalar		22	282	DEVİR	23.12.2009				İHALE-NO-1
	HARMANDALI			2247	2140							

				4		1/1						
1190	Çiğli	1412	Arsalar	2232	2123	358	DEVİR	23.12.2009			İHALE NO-1	07.08.2009/58 MECLİS KARARI İLE SATIŞ İZİNİ ALINMIŞTIR.İHALE İPTAL EDİLİP MEHMET TURNAGÖLE PARA İADESİ YAPILMIŞTIR.
	HARMANDALI			3								
1191	Çiğli	1414	Arsalar	2207	3059	140	DEVİR	23.12.2009				14/140 PAY HARMANDALI BELEDİYESİ-(İZMİR) ADINA KAYITLI İKEN ÇİĞLİ BELEDİYESİ ADINA TÜZEL KİŞİLİKLERİN ÜNVAN DEĞİŞİKLİĞİ İŞLEMİNDEN
	HARMANDALI			14								
1192	Çiğli	1419	Arsalar	2193	3218	127	DEVİR	23.12.2009				TAMAMI HARMANDALI BELEDİYESİ-(İZMİR) ADINA KAYITLI İKEN ÇİĞLİ BELEDİYESİ ADINA TÜZEL KİŞİLİKLERİN ÜNVAN DEĞİŞİKLİĞİ İŞLEMİNDEN
	HARMANDALI			18								
1193	Çiğli	1420	Arsalar	2193	3215	113	DEVİR	23.12.2009				TAMAMI HARMANDALI BELEDİYESİ-(İZMİR) ADINA KAYITLI İKEN ÇİĞLİ BELEDİYESİ ADINA TÜZEL KİŞİLİKLERİN ÜNVAN DEĞİŞİKLİĞİ İŞLEMİNDEN
	HARMANDALI			15								
1194	Çiğli	1421	Arsalar	2193	2112	56	DEVİR	23.12.2009			İHALE NO:2	TAMAMI HARMANDALI BELEDİYESİ-(İZMİR) ADINA KAYITLI İKEN ÇİĞLİ BELEDİYESİ ADINA TÜZEL KİŞİLİKLERİN ÜNVAN DEĞİŞİKLİĞİ İŞLEMİNDEN
	HARMANDALI			14								
1195	Çiğli	1422	Arsalar	2193	2111	57	DEVİR	23.12.2009			İHALE NO:1	YENİDEN İHALE
	HARMANDALI			13								
1196	Çiğli	1426	Arsalar	2192	3214	81	DEVİR	23.12.2009			İHALE NO:2	TAMAMI HARMANDALI BELEDİYESİ-(İZMİR) ADINA KAYITLI İKEN ÇİĞLİ BELEDİYESİ ADINA TÜZEL KİŞİLİKLERİN ÜNVAN DEĞİŞİKLİĞİ İŞLEMİNDEN
	HARMANDALI			24								
1197	Çiğli	1428	Arsalar	2192	2098	60	DEVİR	23.12.2009			İHALE NO:2	TAMAMI HARMANDALI BELEDİYESİ-(İZMİR) ADINA KAYITLI İKEN ÇİĞLİ BELEDİYESİ ADINA TÜZEL KİŞİLİKLERİN ÜNVAN DEĞİŞİKLİĞİ İŞLEMİNDEN
	HARMANDALI			21								
1198	Çiğli	1449	Arsalar	2178	4689	223	DEVİR	23.12.2009			İHALE-NO-1	HARMANDALI YENİDEN İHALE.07.08.2009/758 SAYILI MECLİS KARARI İLE SATIŞ İZİNİ ALINMIŞ.
	HARMANDALI			13								
1199	Çiğli	1473	Arsalar	2146	2170	293	DEVİR	23.12.2009			İHALE NO-1	07.08.2009-58 SAYILI MECLİS KARARI İLE SATIŞ İZİNİ ALINMIŞ OLUŞU SAĞLIK TESİSİ ALANINDA KALMAKTADIR.
	HARMANDALI			1								
1200	Çiğli	1475	Diğer Binalar	2131	32	8373	DEVİR	23.12.2009				09.02.2011 TARİH VE 2011/14 SAYILI MECLİS KARARI İLE SATIŞI VE KAT KARŞILIGI İZİNİ ALINMIŞTIR.
	HARMANDALI			1								
1201	Çiğli	1476	Diğer Binalar	2131	31	8373	DEVİR	23.12.2009				TAMAMI HARMANDALI BELEDİYESİ-(İZMİR) ADINA KAYITLI İKEN ÇİĞLİ BELEDİYESİ ADINA TÜZEL
	HARMANDALI											

				1		1/160											KİŞİLİKLERİN ÜNVAN DEĞİŞİKLİĞİ İŞLEMİNDEN YÖN. PLANI:YÖNETİM PLANI:03/04/1998
1202	Çiğli	1477	Diğer Binalar	2131	1	8373	DEVİR	23.12.2009									TAMAMI HARMANDALI BELEDİYESİ-(İZMİR) ADINA KAYITLI İKEN ÇİĞLİ BELEDİYESİ ADINA TÜZEL KİŞİLİKLERİN ÜNVAN DEĞİŞİKLİĞİ İŞLEMİNDEN YÖN. PLANI:YÖNETİM PLANI:03/04/1998
	HARMANDALI			1	30												
1203	Çiğli	1478	Diğer Binalar	2131	1	8373	DEVİR	23.12.2009									TAMAMI HARMANDALI BELEDİYESİ-(İZMİR) ADINA KAYITLI İKEN ÇİĞLİ BELEDİYESİ ADINA TÜZEL KİŞİLİKLERİN ÜNVAN DEĞİŞİKLİĞİ İŞLEMİNDEN YÖN. PLANI:YÖNETİM PLANI:03/04/1998
	HARMANDALI			1	29												
1204	Çiğli	1479	Diğer Binalar	2131	1	8373	DEVİR	23.12.2009									TAMAMI HARMANDALI BELEDİYESİ-(İZMİR) ADINA KAYITLI İKEN ÇİĞLİ BELEDİYESİ ADINA TÜZEL KİŞİLİKLERİN ÜNVAN DEĞİŞİKLİĞİ İŞLEMİNDEN YÖN. PLANI:YÖNETİM PLANI:03/04/1998
	HARMANDALI			1	28												
1205	Çiğli	1480	Diğer Binalar	2131	1	8373	DEVİR	23.12.2009									TAMAMI HARMANDALI BELEDİYESİ-(İZMİR) ADINA KAYITLI İKEN ÇİĞLİ BELEDİYESİ ADINA TÜZEL KİŞİLİKLERİN ÜNVAN DEĞİŞİKLİĞİ İŞLEMİNDEN YÖN. PLANI:YÖNETİM PLANI:03/04/1998
	HARMANDALI			1	27												
1206	Çiğli	1481	Diğer Binalar	2131	1	8373	DEVİR	23.12.2009									TAMAMI HARMANDALI BELEDİYESİ-(İZMİR) ADINA KAYITLI İKEN ÇİĞLİ BELEDİYESİ ADINA TÜZEL KİŞİLİKLERİN ÜNVAN DEĞİŞİKLİĞİ İŞLEMİNDEN YÖN. PLANI:YÖNETİM PLANI:03/04/1998
	HARMANDALI			1	26												
1207	Çiğli	1482	Diğer Binalar	2131	1	8373	DEVİR	23.12.2009									TAMAMI HARMANDALI BELEDİYESİ-(İZMİR) ADINA KAYITLI İKEN ÇİĞLİ BELEDİYESİ ADINA TÜZEL KİŞİLİKLERİN ÜNVAN DEĞİŞİKLİĞİ İŞLEMİNDEN YÖN. PLANI:YÖNETİM PLANI:03/04/1998
	HARMANDALI			1	25												
1208	Çiğli	1483	Diğer Binalar	2131	1	8373	DEVİR	23.12.2009									TAMAMI HARMANDALI BELEDİYESİ-(İZMİR) ADINA KAYITLI İKEN ÇİĞLİ BELEDİYESİ ADINA TÜZEL KİŞİLİKLERİN ÜNVAN DEĞİŞİKLİĞİ İŞLEMİNDEN YÖN. PLANI:YÖNETİM PLANI:03/04/1998
	HARMANDALI			1	24												
1209	Çiğli	1484	Diğer Binalar	2131	1	8373	DEVİR	23.12.2009									TAMAMI HARMANDALI BELEDİYESİ-(İZMİR) ADINA KAYITLI İKEN ÇİĞLİ BELEDİYESİ ADINA TÜZEL KİŞİLİKLERİN ÜNVAN DEĞİŞİKLİĞİ İŞLEMİNDEN YÖN. PLANI:YÖNETİM PLANI:03/04/1998
	HARMANDALI			1	23												
1210	Çiğli	1485	Diğer Binalar	2131	1	8373	DEVİR	23.12.2009									TAMAMI HARMANDALI BELEDİYESİ-(İZMİR) ADINA KAYITLI İKEN ÇİĞLİ BELEDİYESİ ADINA TÜZEL KİŞİLİKLERİN ÜNVAN DEĞİŞİKLİĞİ İŞLEMİNDEN YÖN. PLANI:YÖNETİM PLANI:03/04/1998
	HARMANDALI			1	22												
1211	Çiğli	1486	Diğer Binalar	2131	1	8373	DEVİR	23.12.2009									TAMAMI HARMANDALI BELEDİYESİ-(İZMİR) ADINA KAYITLI İKEN ÇİĞLİ BELEDİYESİ ADINA TÜZEL KİŞİLİKLERİN ÜNVAN
	HARMANDALI			1	21												

				1															DEĞİŞİKLİĞİ İŞLEMİNDEN YÖN. PLANI:YÖNETİM PLANI:03/04/1998
1212	Çiğli	1487	Diğer Binalar		1	8373	DEVİR	23.12.2009											TAMAMI HARMANDALI BELEDİYESİ-(İZMİR) ADINA KAYITLI İKEN ÇİĞLİ BELEDİYESİ ADINA TÜZEL KİŞİLİKLERİN ÜNVAN DEĞİŞİKLİĞİ İŞLEMİNDEN YÖN. PLANI:YÖNETİM PLANI:03/04/1998
	HARMANDALI			2131	20														
1213	Çiğli	1488	Diğer Binalar		1	8373	DEVİR	23.12.2009											TAMAMI HARMANDALI BELEDİYESİ-(İZMİR) ADINA KAYITLI İKEN ÇİĞLİ BELEDİYESİ ADINA TÜZEL KİŞİLİKLERİN ÜNVAN DEĞİŞİKLİĞİ İŞLEMİNDEN YÖN. PLANI:YÖNETİM PLANI:03/04/1998
	HARMANDALI			2131	19														
1214	Çiğli	1489	Diğer Binalar		1	8373	DEVİR	23.12.2009											TAMAMI HARMANDALI BELEDİYESİ-(İZMİR) ADINA KAYITLI İKEN ÇİĞLİ BELEDİYESİ ADINA TÜZEL KİŞİLİKLERİN ÜNVAN DEĞİŞİKLİĞİ İŞLEMİNDEN YÖN. PLANI:YÖNETİM PLANI:03/04/1998
	HARMANDALI			2131	18														
1215	Çiğli	1490	Diğer Binalar		1	8378	DEVİR	23.12.2009											TAMAMI HARMANDALI BELEDİYESİ-(İZMİR) ADINA KAYITLI İKEN ÇİĞLİ BELEDİYESİ ADINA TÜZEL KİŞİLİKLERİN ÜNVAN DEĞİŞİKLİĞİ İŞLEMİNDEN YÖN. PLANI:YÖNETİM PLANI:03/04/1998
	HARMANDALI			2131	17														
1216	Çiğli	1491	Diğer Binalar		1	8373	DEVİR	23.12.2009											TAMAMI HARMANDALI BELEDİYESİ-(İZMİR) ADINA KAYITLI İKEN ÇİĞLİ BELEDİYESİ ADINA TÜZEL KİŞİLİKLERİN ÜNVAN DEĞİŞİKLİĞİ İŞLEMİNDEN YÖN. PLANI:YÖNETİM PLANI:03/04/1998
	HARMANDALI			2131	16														
1217	Çiğli	1492	Diğer Binalar		1	8373	DEVİR	23.12.2009											TAMAMI HARMANDALI BELEDİYESİ-(İZMİR) ADINA KAYITLI İKEN ÇİĞLİ BELEDİYESİ ADINA TÜZEL KİŞİLİKLERİN ÜNVAN DEĞİŞİKLİĞİ İŞLEMİNDEN YÖN. PLANI:YÖNETİM PLANI:03/04/1998
	HARMANDALI			2131	15														
1218	Çiğli	1493	Diğer Binalar		1	8373	DEVİR	23.12.2009											TAMAMI HARMANDALI BELEDİYESİ-(İZMİR) ADINA KAYITLI İKEN ÇİĞLİ BELEDİYESİ ADINA TÜZEL KİŞİLİKLERİN ÜNVAN DEĞİŞİKLİĞİ İŞLEMİNDEN YÖN. PLANI:YÖNETİM PLANI:03/04/1998
	HARMANDALI			2131	14														
1219	Çiğli	1494	Diğer Binalar		1	8373	DEVİR	23.12.2009											TAMAMI HARMANDALI BELEDİYESİ-(İZMİR) ADINA KAYITLI İKEN ÇİĞLİ BELEDİYESİ ADINA TÜZEL KİŞİLİKLERİN ÜNVAN DEĞİŞİKLİĞİ İŞLEMİNDEN YÖN. PLANI:YÖNETİM PLANI:03/04/1998
	HARMANDALI			2131	13														
1220	Çiğli	1495	Diğer Binalar		1	8373	DEVİR	23.12.2009											TAMAMI HARMANDALI BELEDİYESİ-(İZMİR) ADINA KAYITLI İKEN ÇİĞLİ BELEDİYESİ ADINA TÜZEL KİŞİLİKLERİN ÜNVAN DEĞİŞİKLİĞİ İŞLEMİNDEN YÖN. PLANI:YÖNETİM PLANI:03/04/1998
	HARMANDALI			2131	12														
1221	Çiğli	1496	Diğer Binalar		1	8373	DEVİR	23.12.2009											TAMAMI HARMANDALI BELEDİYESİ-(İZMİR) ADINA KAYITLI İKEN ÇİĞLİ BELEDİYESİ ADINA TÜZEL KİŞİLİKLERİN ÜNVAN DEĞİŞİKLİĞİ İŞLEMİNDEN YÖN. PLANI:YÖNETİM
	HARMANDALI			2131	11														

1222	Çiğli	1497	Diğer Binalar		1	8373	DEVİR	23.12.2009				PLANI:03/04/1998 TAMAMI HARMANDALI BELEDİYESİ-(İZMİR) ADINA KAYITLI İKEN ÇİĞLİ BELEDİYESİ ADINA TÜZEL KİŞİLİKLERİN ÜNVAN DEĞİŞİKLİĞİ İŞLEMİNDEN YÖN. PLANI:YÖNETİM PLANI:03/04/1998
	HARMANDALI			2131	10							
1223	Çiğli	1498	Diğer Binalar		1	8373	DEVİR	23.12.2009				PLANI:03/04/1998 TAMAMI HARMANDALI BELEDİYESİ-(İZMİR) ADINA KAYITLI İKEN ÇİĞLİ BELEDİYESİ ADINA TÜZEL KİŞİLİKLERİN ÜNVAN DEĞİŞİKLİĞİ İŞLEMİNDEN YÖN. PLANI:YÖNETİM PLANI:03/04/1998
	HARMANDALI			2131	9							
1224	Çiğli	1499	Diğer Binalar		1	8373	DEVİR	23.12.2009				PLANI:03/04/1998 TAMAMI HARMANDALI BELEDİYESİ-(İZMİR) ADINA KAYITLI İKEN ÇİĞLİ BELEDİYESİ ADINA TÜZEL KİŞİLİKLERİN ÜNVAN DEĞİŞİKLİĞİ İŞLEMİNDEN YÖN. PLANI:YÖNETİM PLANI:03/04/1998
	HARMANDALI			2131	8							
1225	Çiğli	1500	Diğer Binalar		1	8373	DEVİR	23.12.2009				PLANI:03/04/1998 TAMAMI HARMANDALI BELEDİYESİ-(İZMİR) ADINA KAYITLI İKEN ÇİĞLİ BELEDİYESİ ADINA TÜZEL KİŞİLİKLERİN ÜNVAN DEĞİŞİKLİĞİ İŞLEMİNDEN YÖN. PLANI:YÖNETİM PLANI:03/04/1998
	HARMANDALI			2131	7							
1226	Çiğli	1501	Diğer Binalar		1	8373	DEVİR	23.12.2009				PLANI:03/04/1998 TAMAMI HARMANDALI BELEDİYESİ-(İZMİR) ADINA KAYITLI İKEN ÇİĞLİ BELEDİYESİ ADINA TÜZEL KİŞİLİKLERİN ÜNVAN DEĞİŞİKLİĞİ İŞLEMİNDEN YÖN. PLANI:YÖNETİM PLANI:03/04/1998
	HARMANDALI			2131	6							
1227	Çiğli	1502	Diğer Binalar		1	8373	DEVİR	23.12.2009				PLANI:03/04/1998 TAMAMI HARMANDALI BELEDİYESİ-(İZMİR) ADINA KAYITLI İKEN ÇİĞLİ BELEDİYESİ ADINA TÜZEL KİŞİLİKLERİN ÜNVAN DEĞİŞİKLİĞİ İŞLEMİNDEN YÖN. PLANI:YÖNETİM PLANI:03/04/1998
	HARMANDALI			2131	5							
1228	Çiğli	1503	Diğer Binalar		1	8373	DEVİR	23.12.2009				PLANI:03/04/1998 TAMAMI HARMANDALI BELEDİYESİ-(İZMİR) ADINA KAYITLI İKEN ÇİĞLİ BELEDİYESİ ADINA TÜZEL KİŞİLİKLERİN ÜNVAN DEĞİŞİKLİĞİ İŞLEMİNDEN YÖN. PLANI:YÖNETİM PLANI:03/04/1998
	HARMANDALI			2131	4							
1229	Çiğli	1504	Diğer Binalar		1	8373	DEVİR	23.12.2009				PLANI:03/04/1998 TAMAMI HARMANDALI BELEDİYESİ-(İZMİR) ADINA KAYITLI İKEN ÇİĞLİ BELEDİYESİ ADINA TÜZEL KİŞİLİKLERİN ÜNVAN DEĞİŞİKLİĞİ İŞLEMİNDEN YÖN. PLANI:YÖNETİM PLANI:03/04/1998
	HARMANDALI			2131	3							
1230	Çiğli	1505	Diğer Binalar		1	8373	DEVİR	23.12.2009				PLANI:03/04/1998 TAMAMI HARMANDALI BELEDİYESİ-(İZMİR) ADINA KAYITLI İKEN ÇİĞLİ BELEDİYESİ ADINA TÜZEL KİŞİLİKLERİN ÜNVAN DEĞİŞİKLİĞİ İŞLEMİNDEN YÖN. PLANI:YÖNETİM PLANI:03/04/1998
	HARMANDALI			2131	2							
1231	Çiğli	1506	Diğer Binalar		1	8373	DEVİR	23.12.2009				PLANI:03/04/1998 TAMAMI HARMANDALI BELEDİYESİ-(İZMİR) ADINA KAYITLI İKEN ÇİĞLİ BELEDİYESİ ADINA TÜZEL KİŞİLİKLERİN ÜNVAN DEĞİŞİKLİĞİ İŞLEMİNDEN YÖN. PLANI:YÖNETİM PLANI:03/04/1998
	HARMANDALI			2131	1							

1232	Çiğli	1511	Tarla	2199	7 627	4000	İMAR	24.09.1996				4753 SAYILI KANUNUN 58. Çİ MADDESİ GEREĞİNCE 25 YIL TAKYİTLİDİR.
	UĞUR MUMCU MAH.			3		135/2400						
1233	Çiğli	1512	Tarla	15	88 22425	1418	İMARIN İPTALİ	02.09.2009				BALATÇIK MAH. 22663 ADA 1 PARSEL, 22664 ADA 1 PARSEL 22665 ADA 1 PARSEL TAŞINMAZININ İMARIN İPTALİ İŞLEMİNDEN.
	BALATÇIK MAH.			1		1/1						
1234	Çiğli	1513	Tarla	15	88 22423	466	İMARIN İPTALİ	02.09.2009				BALATÇIK MAH. 22663 ADA 1 PARSEL, 22664 ADA 1 PARSEL 22665 ADA 1 PARSEL TAŞINMAZININ İMARIN İPTALİ İŞLEMİNDEN.
	BALATÇIK MAH.			1		1/1						
1235	Çiğli	1516	Dükkan ve İşyeri		97 22172	4604	MAHKEME KARARI İLE EDİNME	04.02.1998				HACİZ: 26/02/2002 TARİH 667 YEV (İZMİR İL SİGORTA MÜD. 14/02/2002 T. 43324 SAY YAZ B:75,032,000,000 TL)
	B.ÇİĞLİ			1		6472/1000000						
1236	Çiğli	1455	Arsalar	26 I-II B	21 180	3153	TESCİL EDİLMİYEN MÜLKİYET KAYITLARININ YENİDEN TESCİLİ İŞLEMİNDEN	19.04.2010				
	SASALI MEVKİLİ			2		77/2400						
1237	Çiğli	1468	Arsalar		176 22354	4280.36	İFRAZ İŞLEMİ	02.10.2009				22354 ADA 5 PARSEL TAŞINMAZININ İFRAZ İŞLEMİ (TSM)
	B.ÇİĞLİ			7		1/1						
1238	Çiğli	1469	Arsalar		176 22354	726.64	İFARZ İŞLEMİ	02.10.2009				22354 ADA 5 PARSEL TAŞINMAZININ İFRAZ İŞLEMİNDEN (TSM)
	B.ÇİĞLİ			6		1/1						
1239	Çiğli	1470	Arsalar		23 1074	1833	KAMUYA DEVİR	14.04.2009				TAMAMI KARŞIYAKA BELEDİYESİ ADINA KAYITLI İKEN ÇİĞLİ BELEDİYESİ ADINA KAMU KURUMLARININ BEDELSİZ DEVRİ İŞLEMİNDEN
	KÜÇÜK ÇİĞLİ MAH.			2		1/1						
1240	Çiğli	1471	Diğer Binalar		85 41253	141		19.01.1988				
	B.ÇİĞLİ			7		3/141						
1241	Çiğli	1472	Arsalar		177 21690	722.29	BAĞIŞ	27.07.2010			2981-NO-8	1/2 LEON ALALUF VE 1/2 HAYIM ALALUF TARAFINDAN BELEDİYEYE BAĞIŞ YAPILMIŞTIR.
	B.ÇİĞLİ			3		1/1						
1241	Çiğli	1476	Diğer Binalar		193 22169	21058	KAT İRTİFAKI TESİSİ	15.12.2006				
	B.ÇİĞLİ			1		2/598						
1242	Çiğli	1478	Diğer Binalar		194 22169	21058	KAT İRTİFAKI TESİSİ	15.12.2006				
	B.ÇİĞLİ			1		2/598						
1243	Çiğli	1479	Arsalar	26K-IB	150	117	KAMULAŞTIRMA	17.02.2011				1/2 PAY YUSUF CENKÇİ, 1/2

B.ÇİĞLİ	22242	16263					PAY ADEM AYVATAŞ, KEMAL AYVATAŞ, BİRSEN AYVATAŞ, ŞENOL AYVATAŞ, BİROL AYVATAŞ, 1/2 PAYI ÇİĞLİ BELEDİYESİ ADINA KAMULAŞTIRMA İŞLEMİNDE
	7		1/1				