

T.C.

KARAMANOĐLU MEHMETBEY ÜNİVERSİTESİ



PERFORMANS PROGRAMI

2013



Her alanda gelişmeye büyük önem veren Karamanoğlu Mehmetbey Üniversitesi, kurumsallaşmaya dönük çalışmalarına hızlı bir şekilde devam etmektedir. Karamanoğlu Mehmetbey Üniversitesi olarak daha dinamik, çevresine daha etkili hizmet götüren bir üniversite olma ve kurum performansını geliştirme yönünde sürdürdüğümüz çabalarımızda, önemli bir noktaya ulaşılmıştır.

Üniversitemizin 2013 yılı hedeflerinin belirlenmesini ve daha bilinçli adımlar atılmasını sağlayacak bir performans programı çalışması gerçekleştirilmiştir. 2013 yılı Performans Programıyla, kurum olarak nelerin başarılacağına yönelik hedefler sunulmuş ve stratejik planımızda yer alan amaç ve hedefler doğrultusunda belirlenen performans hedeflerine, faaliyetlere, kaynak ihtiyacına ve performans göstergelerine yer verilmiştir. Bu program ile hedeflerimize verimli şekilde ulaşmayı sağlayan, sonuçları ölçülebilir, belirgin stratejiler geliştirmeye gayret edilmiştir.

2013 Yılı Performans Programı, üniversitemizin amaç ve hedefleri doğrultusunda kaynaklarımızın tahsisini ve kullanılmasını sağlayan, performans ölçümü ve değerlendirmesi yaparak ulaşılmak istenen hedeflere ulaşıp ulaşılamadığını tespit eden ve sonuçları raporlayan bütçeleme sistemi kapsamında hazırlanmıştır.

Karamanoğlu Mehmetbey Üniversitesi 2013 Yılı Performans Programı uygulamasıyla, hep birlikte, daha güçlü bir üniversite olacağımıza inanıyorum. Program sürecinin, bu anlamda, Üniversitemizde düşünme ile uygulama, öğrenme ile uygulama arasındaki kritik dengeyi kurduğuna inanıyorum ve Performans Programı çalışmalarına katkı sağlayan tüm mensuplarımıza içten teşekkürlerimi sunuyorum.

Prof. Dr. Sabri GÖKMEN

Rektör

İçindekiler

1- GENEL BİLGİLER	3
1-1- Yetki, Görev ve Sorumluluklar	4
1-2- Teşkilat Yapısı	5
1-3- Fiziksel Kaynaklar	11
1-3-1- Taşınmazlar	11
1-3-2- Bilgi ve Teknolojik Kaynaklar	12
1-4- İnsan Kaynakları	13
2- PERFORMANS BİLGİLERİ	16
2-1- Temel Politika ve Öncelikler	16
2-1-1- 61. Hükümet Programı ve 9. Kalkınma Planında Yer Alan İdare İle İlgili Temel Politika ve Öncelikler	16
2-1-2- Stratejik Planda Yer Alan Temel Politika ve Öncelikler	18
2-2- Amaç ve Hedefler	19
2-2-1- Özgörevimiz	19
2-2-2- Uzgörüümüz	19
2-2-3- Amaç ve Hedeflerimiz	19
2-2-4- Program Dönemi Stratejik Amaç ve Hedefleri	23
2-3- Performans Hedef ve Göstergeleri ile Faaliyetler	26
3- TABLOLAR	148
3-1- İdare Performans Tablosu	148
3-2- Toplam Kaynak İhtiyacı Tablosu	157
3-3- Faaliyetlerden Sorumlu Harcama Birimlerine İlişkin Tablosu	158

1- GENEL BİLGİLER



1-1- Yetki, Görev ve Sorumluluklar

Üniversitemiz 5662 sayılı Yükseköğretim Kurumları Teşkilatı Kanununda ve Yükseköğretim Kurumları Öğretim Elemanlarının Kadroları Hakkında Kanun Hükmünde Kararnameye Ekli Cetvellerde Değişiklik Yapılmasına Dair Kanunla kurulmuştur.

Türkiye’de Yükseköğretim, Anayasa’mızın 130 ve 131’inci maddeleriyle yükseköğretimle ilgili amaç ve ilkeleri belirlemek ve bütün yükseköğretim kurumlarının ve üst kuruluşların teşkilatlanma, işleyiş, görev yetki ve sorumluluklarıyla eğitim-öğretim, araştırma, yayım, öğretim elemanları, öğrenciler ve diğer personel ile ilgili esasları bir bütünlük içinde 2547 sayılı Yükseköğretim Kanunu ile düzenlenmiştir.

2547 sayılı Yükseköğretim Kanunu’nun 12’nci maddesinde yükseköğretim kurumlarının görevleri aşağıdaki şekilde belirtilmiştir.

- a. Çağdaş uygarlık ve eğitim-öğretim esaslarına dayanan bir düzen içinde, toplumun ihtiyaçları ve kalkınma planları ilke ve hedeflerine uygun ve ortaöğretime dayalı çeşitli düzeylerde eğitim-öğretim, bilimsel araştırma, yayım ve danışmanlık yapmak.
- b. Kendi ihtisas gücü maddi kaynaklarını rasyonel, verimli ve ekonomik şekilde kullanarak, milli eğitim politikası ve kalkınma planları ilke ve hedefleri ile Yükseköğretim Kurulu tarafından yapılan plan ve programlar doğrultusunda, ülkenin ihtiyacı olan dallarda ve sayıda insan gücü yetiştirmek.
- c. Türk toplumunun yaşam düzeyini yükseltici ve kamuoyunu aydınlatıcı bilim verilerini söz, yazı ve diğer araçlarla yaymak.
- d. Örgün, yaygın, sürekli ve açık eğitim yoluyla toplumun özellikle sanayileşme ve tarımda modernleşme alanlarında eğitilmesini sağlamak.
- e. Ülkenin bilimsel, kültürel, sosyal ve ekonomik yönlerde ilerlemesini ve gelişmesini ilgilendiren sorunlarını diğer kuruluşlarla işbirliği yaparak, kamu kuruluşlarına önerilerde bulunmak suretiyle öğretim ve araştırma konusu yapmak, sonuçlarını toplumun yararına sunmak ve kamu kuruluşlarınca istenecek inceleme ve araştırmaları sonuçlandırarak düşüncelerini ve önerilerini bildirmek.
- f. Eğitim-öğretim seferberliği içinde örgün, yaygın, sürekli ve açık eğitim hizmetini üstlenen kurumlara katkıda bulunacak önlemleri almak.
- g. Yörelereindeki tarım ve sanayinin gelişmesine ve ihtiyaçlarına uygun meslek elemanlarının yetişmesine ve bilgilerinin gelişmesine katkıda bulunmak, sanayi, tarım ve sağlık hizmetleri ile diğer hizmetlerde modernleşmeyi, üretimde artışı sağlayacak çalışma ve programlar yapmak, uygulamak ve yapılanlara katılmak, bununla ilgili kurumlarla işbirliği yapmak ve çevre sorunlarına çözüm getirici önerilerde bulunmak.
- h. Eğitim teknolojisini üretmek, geliştirmek, kullanmak, yaygınlaştırmak.
- i. Yükseköğretimin uygulamalı yapılmasına ait eğitim-öğretim esaslarını geliştirmek, döner sermaye işletmelerini kurmak, verimli çalıştırmak ve bu faaliyetlerin geliştirilmesine ilişkin gerekli düzenlemeleri yapmaktır.

Bir yükseköğretim kurumu olan üniversitemiz de bu görevleri yerine getirmek amacıyla; 29.05.2007 tarih ve 26536 sayılı Resmi Gazete’de yayımlanan 5662 sayılı

Yükseköğretim Kurumları Teşkilatı Kanununda ve Yükseköğretim Kurumları Öğretim Elemanlarının Kadroları Hakkında Kanun Hükmünde Kararname ile Genel Kadro ve Usulü Hakkında Kanun Hükmünde Kararnameye Ekli Cetvellerde Değişiklik Yapılmasına Dair Kanunun 7'nci maddesi ile 2809 sayılı Kanuna eklenen Ek 77'nci maddesine göre kurulmuştur. Söz konusu maddenin (a) bendinde, “Selçuk Üniversitesi Rektörlüğüne bağlı iken bağlantısı değiştirilerek oluşturulan ve Rektörlüğe bağlanan Edebiyat Fakültesi, Kamil Özdağ Fen Fakültesi, İktisadi ve İdari Bilimler Fakültesinden”, (b) bendinde “Selçuk Üniversitesi Rektörlüğüne bağlı iken adı ve bağlantısı değiştirilerek oluşturulan ve Rektörlüğe bağlanan Sağlık Yüksekokulu, Beden Eğitimi ve Spor Yüksekokulundan “, (c) bendinde “Selçuk Üniversitesi Rektörlüğüne bağlı iken adı ve bağlantısı değiştirilerek oluşturulan ve Rektörlüğe bağlanan Meslek Yüksekokulu, Ermenek Meslek Yüksekokulu, Sağlık Hizmetleri Meslek Yüksekokulu ile Kazım Karabekir Meslek Yüksekokulundan” ve (ç) bendinde ise Rektörlüğe bağlı olarak kurulan Sosyal Bilimler Enstitüsü ile Fen Bilimleri Enstitüsünden” oluşur denilmek suretiyle kurulmuştur. Karamanoğlu Mehmetbey Üniversitesi Rektörlüğüne bağlı olarak Mühendislik Fakültesi kurulması; Millî Eğitim Bakanlığının 20/7/2010 tarihli ve 12389 sayılı yazısı üzerine, 28/3/1983 tarihli ve 2809 sayılı Kanunun ek 30 uncu maddesine göre, Bakanlar Kurulu'nca 28/7/2010 tarihinde kararlaştırılmış, 22/08/2010 tarih ve 779 sayılı Resmi Gazete'de yayımlanarak Üniversitemiz Mühendislik Fakültesi kurulmuştur. Üniversitemizin “Eğitim Fakültesi” bünyesinde bölüm ve anabilim dalı açılmasına ilişkin teklifi 22.02.2012 tarihli Yükseköğretim Yürütme kurulu toplantısında görüşülmüş ve 2547 sayılı Kanun'un 2880 sayılı Kanun'la değişik 7/d-2 maddesi uyarınca; “Eğitim Fakültesi” bünyesinde “Eğitim Bilimleri”, “Özel Eğitim”, “İlköğretim” bölümlerinin açılması uygun görülmüştür.

25 Ocak 2013 tarih ve 28539 sayılı Resmi Gazete'de yayımlanan Karamanoğlu Mehmetbey Üniversitesi Rektörlüğüne bağlı olarak İslami İlimler Fakültesi Kurulması Hakkında Karar uyarınca İslami İlimler Fakültesi kurulmuştur.

1-2- Teşkilat Yapısı

Karamanoğlu Mehmetbey Üniversitesi'nin yönetim ve organizasyonu 2547 sayılı Kanun hükümlerine göre belirlenmiştir. Üniversitenin yönetim organları Rektör, Üniversite Senatosu ve Üniversite Yönetim Kuruludur.

Rektör

Devlet üniversitelerinde rektör, profesör akademik unvanına sahip kişiler arasından görevdeki rektörün çağrısı ile toplanacak üniversite öğretim üyeleri tarafından seçilecek adaylar arasından Cumhurbaşkanınca atanır. Rektörün görev süresi 4 yıldır. Süresi sona erenler aynı yöntemle yeniden atanabilirler. Ancak iki dönemden fazla rektörlük yapılamaz. Rektör, üniversite veya yüksek teknoloji enstitüsü tüzel kişiliğini temsil eder. Rektör çalışmalarında kendisine yardım etmek üzere, üniversitenin aylıklı profesörleri arasından en çok üç kişiyi rektör yardımcısı olarak seçer.

Görev, Yetki ve Sorumlulukları

- ✓ Üniversite kurullarına başkanlık etmek, yükseköğretim üst kuruluşlarının kararlarını uygulamak, üniversite kurullarının önerilerini inceleyerek karara bağlamak ve üniversiteye bağlı kuruluşlar arasında düzenli çalışmayı sağlamak,
- ✓ Her eğitim-öğretim yılı sonunda ve gerektiğinde üniversitenin eğitim-öğretim, bilimsel araştırma ve yayım faaliyetleri hakkında Üniversitelerarası Kurula bilgi vermek,

- ✓ Üniversitenin yatırım programlarını, bütçesini ve kadro ihtiyaçlarını, bağlı birimlerinin ve üniversite yönetim kurulu ile senatonun görüş ve önerilerini aldıktan sonra hazırlamak ve Yükseköğretim Kuruluna sunmak,
- ✓ Gerekli görüldüğü hallerde üniversiteyi oluşturan kuruluş ve birimlerde görevli öğretim elemanlarının ve diğer personelin görev yerlerini değiştirmek veya bunlara yeni görevler vermek,
- ✓ Üniversitenin birimleri ve her düzeydeki personelini üzerinde genel gözetim ve denetim görevini yapmak,
- ✓ Bu kanun ile kendisine verilen diğer görevleri yapmaktır.
- ✓ Üniversitenin ve bağlı birimlerinin öğretim kapasitesinin rasyonel bir şekilde kullanılmasında ve geliştirilmesinde, öğrencilere gerekli sosyal hizmetlerin sağlanmasında, gerektiği zaman güvenlik önlemlerinin alınmasında, eğitim-öğretim, bilimsel araştırma ve yayım faaliyetlerinin devlet kalkınma plan, ilke ve hedefleri doğrultusunda planlanıp yürütülmesinde, bilimsel ve idari gözetim ve denetimin yapılmasında ve bu görevlerin alt birimlere aktarılmasında, takip ve kontrol edilmesinde ve sonuçlarının alınmasında birinci derecede yetkili ve sorumludur.

Senato

Senato, rektörün başkanlığında rektör yardımcıları, dekanlar ve her fakülteden fakülte kurullarınca üç yıl için seçilecek birer öğretim üyesi ile rektörlüğe bağlı enstitü ve yüksekokul müdürlerinden teşekkül eder.

Senato, üniversitenin akademik organı olup aşağıdaki görevleri yapar.

- ✓ Üniversitenin eğitim-öğretim, bilimsel araştırma ve yayım faaliyetlerinin esasları hakkında karar almak,
- ✓ Üniversitenin bütününe ilgilendiren kanun ve yönetmelik taslaklarını hazırlamak veya görüş bildirmek,
- ✓ Rektörün onayından sonra Resmi Gazete’de yayımlanarak yürürlüğe girecek olan üniversite veya üniversitenin birimleriyle ilgili yönetmelikleri hazırlamak,
- ✓ Üniversitenin yıllık eğitim öğretim programını ve takvimini inceleyerek karara bağlamak,
- ✓ Bir sınava bağlı olmayan fahri akademik unvanlar vermek ve fakülte kurullarının bu konudaki önerilerini karara bağlamak,
- ✓ Fakülte kurulları ile rektörlüğe bağlı enstitü ve yüksekokul kurullarının kararlarına yapılacak itirazları inceleyerek karara bağlamak,
- ✓ Üniversite yönetim kuruluna üye seçmek,
- ✓ Bu kanunla kendisine verilen diğer görevleri yapmaktır.

Üniversite Yönetim Kurulu

Üniversite yönetim kurulu; rektörün başkanlığında dekanlardan, üniversiteye bağlı değişik öğretim birim ve alanlarının temsil edecek şekilde senatoca dört yıl için seçilecek üç profesörden oluşur.

Üniversite yönetim kurulu idari faaliyetlerde rektöre yardımcı bir organ olup aşağıdaki görevleri yapar.

- ✓ Yükseköğretim üst kuruluşları ile senato kararlarının uygulanmasında, belirlenen plan ve programlar doğrultusunda rektöre yardım etmek,
- ✓ Faaliyet plan ve programlarının uygulanmasını sağlamak; üniversiteye bağlı birimlerin önerilerini dikkate alarak yatırım programını, bütçe tasarısı taslağını incelemek ve kendi önerileri ile birlikte rektörlüğe, vakıf üniversitelerinde ise mütevelli heyetine sunmak,
- ✓ Üniversite yönetimi ile ilgili rektörün getireceği konularda karar almak,
- ✓ Fakülte, enstitü ve yüksekokul yönetim kurullarının kararlarına yapılacak itirazları inceleyerek kesin karara bağlamak,
- ✓ Bu kanun ile verilen diğer görevleri yapmaktır.

Üniversitemiz fakülte organları dekan, fakülte kurulu ve fakülte yönetim kurulundan oluşur.

Dekan

Fakültenin ve birimlerinin temsilcisi olan dekan, rektörün önereceği, üniversite içinden veya dışından üç profesör arasından Yükseköğretim Kurulunca üç yıl süre ile seçilir ve normal usul ile atanır. Süresi biten dekan yeniden atanabilir. Dekan kendisine çalışmalarında yardımcı olmak üzere fakültenin aylıklı öğretim üyeleri arasından en çok iki kişiyi dekan yardımcısı olarak seçer. Dekan yardımcıları, dekanca en çok üç yıl için atanır.

Görev, Yetki ve Sorumlulukları

- ✓ Fakülte kurullarına başkanlık etmek, fakülte kurullarının kararlarını uygulamak ve fakülte birimleri arasında düzenli çalışmayı sağlamak,
- ✓ Her öğretim yılı sonunda ve istendiğinde fakültenin genel durumu ve işleyişi hakkında rektöre rapor vermek,
- ✓ Fakültenin ödenek ve kadro ihtiyaçlarını gerekçesi ile birlikte rektörlüğe bildirmek, fakülte bütçesi ile ilgili öneriyi fakülte yönetim kurulunun da görüşünü aldıktan sonra rektörlüğe sunmak,
- ✓ Fakültenin birimleri ve her düzeydeki personeli üzerinde genel gözetim ve denetim görevini yapmak,
- ✓ Bu kanun ile kendisine verilen diğer görevleri yapmaktır.
- ✓ Fakültenin ve bağlı birimlerinin öğretim kapasitesinin rasyonel bir şekilde kullanılmasında ve geliştirilmesinde gerektiği zaman güvenlik önlemlerinin

alınmasında, öğrencilere gerekli sosyal hizmetlerin sağlanmasında, eğitim-öğretim, bilimsel araştırma ve yayını faaliyetlerinin düzenli bir şekilde yürütülmesinde, bütün faaliyetlerin gözetim ve denetiminin yapılmasında, takip ve kontrol edilmesinde ve sonuçlarının alınmasında rektöre karşı birinci derecede sorumludur.

Fakülte Kurulu

Fakülte kurulu, dekanın başkanlığında fakülteye bağlı bölümlerin başkanları ile varsa fakülteye bağlı enstitü ve yüksekokul müdürlerinden ve üç yıl için fakültedeki profesörlerin kendi aralarından seçecekleri üç, doçentlerin kendi aralarından seçecekleri iki, yardımcı doçentlerin kendi aralarından seçecekleri bir öğretim üyesinden oluşur.

Fakülte kurulu akademik bir organ olup aşağıdaki görevleri yapar.

- ✓ Fakültenin, eğitim-öğretim, bilimsel araştırma ve yayım faaliyetleri ve bu faaliyetlerle ilgili esasları, plan, program ve eğitim-öğretim programlarını kararlaştırmak,
- ✓ Fakülte yönetim kuruluna üye seçmek,
- ✓ Bu kanunla verilen diğer görevleri yapmaktır.

Fakülte Yönetim Kurulu

Fakülte yönetim kurulu, dekanın başkanlığında fakülte kurulunun üç yıl için seçeceği üç profesör, iki doçent ve bir yardımcı doçentten oluşur. Fakülte yönetim kurulu dekanın çağrısı üzerine toplanır.

Fakülte yönetim kurulu, idari faaliyetlerde dekana yardımcı bir organ olup aşağıdaki görevleri yapar.

- ✓ Fakülte kurulunun kararları ile tespit ettiği esasların uygulanmasında dekana yardım etmek,
- ✓ Fakültenin eğitim-öğretim, plan ve programları ile takvimini uygulanmasını sağlamak,
- ✓ Fakültenin yatırım, program ve bütçe tasarısını hazırlamak,
- ✓ Dekanın fakülte yönetimi ile ilgili getireceği bütün işlerde karar almak,
- ✓ Öğrencilerin kabulü, ders intibakları ve çıkarılmaları ile eğitim-öğretim ve sınavlara ait işlemleri hakkında karar vermek,
- ✓ Bu kanunla verilen diğer görevleri yapmaktır.

Enstitü organları enstitü müdürü, enstitü kurulu ve enstitü yönetim kurulundan oluşur.

Enstitü Müdürü

Enstitü müdürü, üç yıl için ilgili fakülte dekanının önerisi üzerine rektör tarafından atanır. Rektörlüğe bağlı enstitülerde bu atama doğrudan rektör tarafından yapılır. Süresi biten müdür tekrar atanabilir. Müdürün, enstitüde görevli aylıklı öğretim elemanları arasından üç yıl için atayacağı en çok iki yardımcısı bulunur.

Enstitü müdürü, bu kanun ile dekanlara verilmiş olan görevleri enstitü bakımından yerine getirir.

Enstitü Kurulu

Enstitü kurulu, müdürün başkanlığında, müdür yardımcıları ve enstitüyü oluşturan ana bilim dalı başkanlarından oluşur.

Enstitü kurulu bu kanunla fakülte kuruluna verilmiş görevleri enstitü bakımından yerine getirirler.

Enstitü Yönetim Kurulu

Enstitü yönetim kurulu, müdürün başkanlığında, müdür yardımcıları, müdürce gösterilecek altı aday arasından enstitü kurulu tarafından üç yıl süre için seçilecek üç öğretim üyesinden oluşur.

Enstitü yönetim kurulu bu kanunla fakülte yönetim kuruluna verilmiş görevleri enstitü bakımından yerine getirirler.

Yüksekokul organları yüksekokul müdürü, yüksekokul kurulu ve yüksekokul yönetim kurulundan oluşur.

Yüksekokul Müdürü

Yüksekokul müdürü, üç yıl için ilgili fakülte dekanının önerisi üzerine rektör tarafından atanır. Rektörlüğe bağlı yüksekokullarda bu atama doğrudan rektör tarafından yapılır. Süresi biten müdür tekrar atanabilir. Müdürün okulda görevli aylıklı öğretim elemanları arasından üç yıl için atayacağı en çok iki yardımcısı bulunur.

Yüksekokul müdürü, bu kanun ile dekanlara verilmiş olan görevleri yüksekokul bakımından yerine getirir.

Yüksekokul Kurulu

Yüksekokul kurulu, müdürün başkanlığında, müdür yardımcıları ve okulu oluşturan bölüm veya ana bilim dalı başkanlarından oluşur.

Yüksekokul kurulu kanunla fakülte kuruluna verilmiş görevleri yüksekokul bakımından yerine getirirler.

Yüksekokul Yönetim Kurulu

Yüksekokul yönetim kurulu, müdürün başkanlığında, müdür yardımcıları ile müdürce gösterilecek altı aday arasından yüksekokul kurulu tarafından üç yıl için seçilecek üç öğretim üyesinden oluşur.

Yüksekokul kurulu ve yüksekokul yönetim kurulu, bu kanunla fakülte kurulu ve fakülte yönetim kuruluna verilmiş görevleri yüksekokul bakımından yerine getirirler.

Üniversitemiz teşkilat şeması aşağıda sunulmuştur.

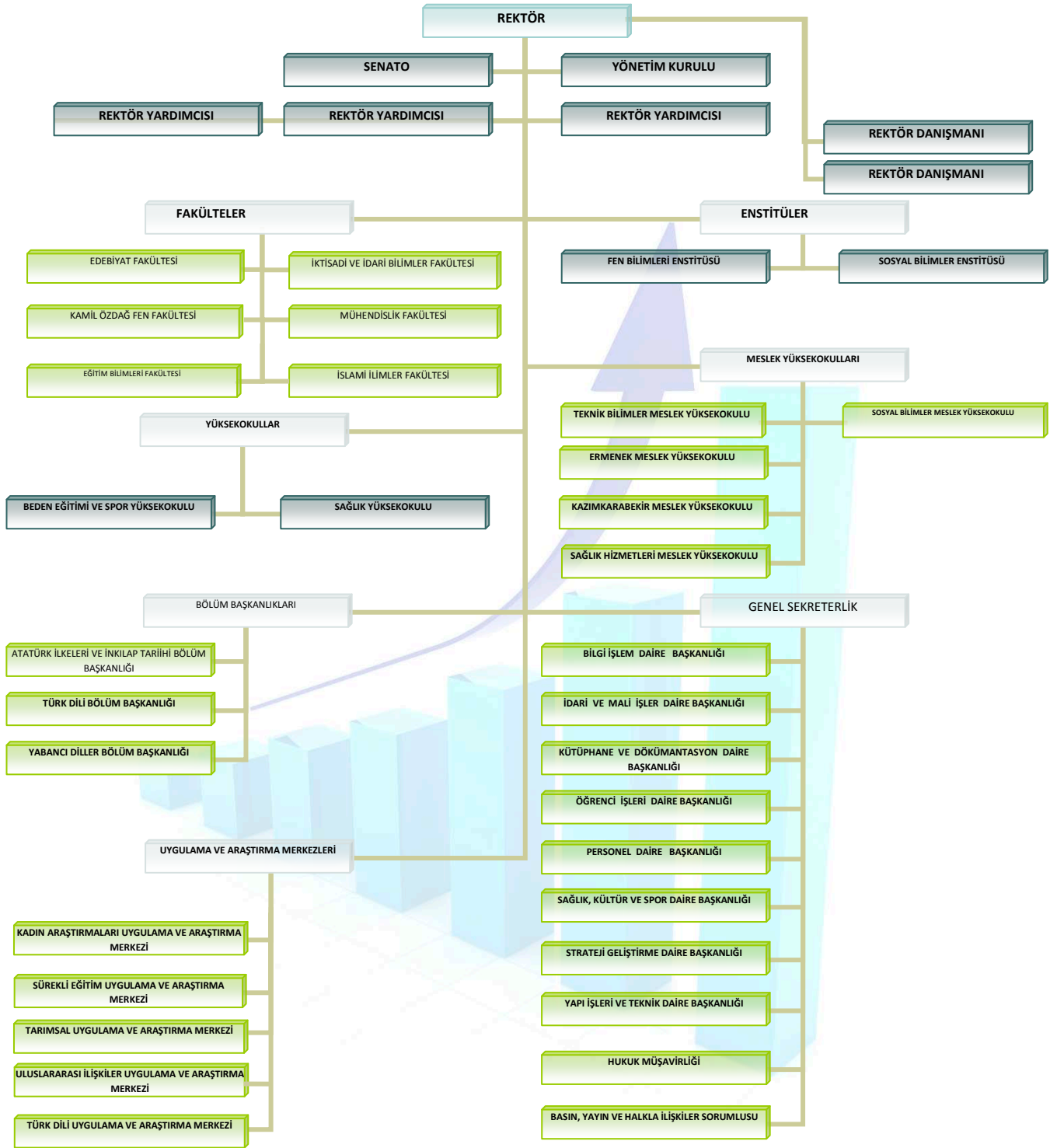

1-3- Fiziksel Kaynaklar

1-3-1- Taşınmazlar

Kapalı Mekânların Hizmet Alanlarına Göre Dağılımı (m²)

Hizmet Alanı	İdari	Eğitim	Spor	Sosyal
Rektörlük Hizmet Binası	5.000			
Kamil Özdağ Fen Fakültesi		4.635		
İktisadi ve İdari Bilimler Fakültesi		13.000		
Edebiyat Fakültesi		6.640		
Sağlık Yüksekokulu		3.600		
Mühendislik Fakültesi		20.435		
Sosyal Bilimler Meslek Yüksekokulu ve Atölye Binaları		3798		
Teknik Bilimler Meslek Yüksekokulu ve Atölye Binaları		3.367		
Ermenek Meslek Yüksekokulu		5.865		
Kazım Karabekir Meslek Yüksekokulu		7.000		
Merkezi Araştırma Laboratuvarı		3.145		
BESYO Spor Salonu			1.146	
Kütüphane Hizmet Binası				3.175
Ermenek Meslek Yüksekokulu Öğrenci Yurdu				5.770
Kreş ve Konukevi				2.385
TOPLAM	5.000	71.485	1.146	11.330
TOPLAM KAPALI ALAN		88.961		

Taşınmazların Yerleşkeler İtibarıyla Dağılımı

Yerleşke Adı	Mülkiyetin Durumuna Göre Taşınmaz Alanı			Toplam (m ²)
	Üniversite	Maliye Hazine	Diğer	
Yunus Emre Yerleşkesi	9.067,00	3.721.201,15	-	3.730.268,15
Ermenek Yerleşkesi	54.787,11	-	-	54.787,11
Kazım Karabekir Yerleşkesi	-	63.188,00	-	63.188,00
Genel Toplam	63.854,11	3.784.389,15	-	3.848.240,26

Kapalı Mekânların Yerleşkeler İtibarıyla Dağılımı (m²)

Hizmet Alanı	Yunus Emre Yerleşkesi	Kazım Karabekir Yerleşkesi	Ermenek Yerleşkesi	Toplam
İdari	5.000	-	-	5.000
Eğitim	58.620	7.000	5.865	71.485
Sosyal	5.560	-	5.770	11.330
Spor	1.146	-	-	1.146
Genel Toplam	70.326	7.000	11.635	88.961

1-3-2- Bilgi ve Teknolojik Kaynaklar

Mevcut Yazılımlar

Üniversitemiz hizmetlerinde kullanılmak üzere; antikor güvenlik ve web filtreleme yazılımı, kütüphane otomasyon sistemi yazılımı, kaspersky anti-virüs yazılımı, ihale kontrol ve düzenleme yazılımı, öğrenci otomasyon programı, personel takip programı, enstitü programı, bordro programı, yemekhane otomasyon sistemi, personel online başvuru programı, BAP otomasyonu, Evrak Kayıt ve Sorgu Sistemi, arıza bildirim yazılımları mevcuttur.

Bilgi İşlem Daire Başkanlığımıza yürütülen ve proje aşamasında olan yazılımlar aşağıda belirtilmiştir;

- Anket Yönetim Sistemi
- Akademik Bilgi Sistemi
- Sanal Sınıf Oluşturma
- Online Dergi Sistemi

Bilgisayarlar

Masa üstü bilgisayar sayısı : 1055

Taşınabilir bilgisayar sayısı : 54

Kütüphane Kaynakları

Kitap sayısı : 38.600

Basılı yayın sayısı : 59

Elektronik yayın sayısı : 5

1-4- İnsan Kaynakları

Tablolarda yer alan bilgiler Ocak 2013 itibariyle geçerlidir.

Akademik Personel Dağılım Tablosu

	YILLAR		
	2010	2011	2012
Profesör	8	10	8
Doçent	5	5	7
Yardımcı Doçent	40	50	63
Öğretim Görevlisi	56	57	71
Araştırma Görevlisi	134	170	182
Uzman	5	5	5
Okutman	12	15	12
TOPLAM	260	312	348

Akademik Personelin Yaş İtibariyle Dağılımı

	21-25 Yaş	26-30 Yaş	31-35 Yaş	36-40 Yaş	41-50 Yaş	51 Yaş- Üzeri
Kişi Sayısı	62	140	67	33	37	9
Yüzde	17,82	40,23	19,25	9,48	10,63	2,59

İdari Personelin Hizmet Süresi

Açıklama	1-3 Yıl	4-6 Yıl	7-10 Yıl	11-15 Yıl	16-20 Yıl	21 Yıl-Üzeri
Kişi Sayısı	138	13	4	15	10	21
Yüzde (%)	66,86	5,92	1,78	8,28	4,73	12,43

Akademik Personelin Birim Bazında Dağılım Tablosu

Birimi	Prof.	Doç.	Yrd. Doç.	Öğr. Gör.	Araş. Gör.	Okut.	Uzm.	Çev.	Toplam
Rektörlük						5			5
İktisadi ve İdari Bilimler Fakültesi	2	2	10	3	49				66
Kamil Özdağ Fen Fakültesi	4	2	13		37				56
Edebiyat Fakültesi	1	2	14	1	43				61
Mühendislik Fakültesi		1	13		26				40
Eğitim Fakültesi			1	1	6				8
Sağlık Yüksekokulu	1		3	4	7				15
Beden Eğitimi ve Spor Yüksekokulu			5	4	2	1			12
Teknik Bilimler MYO			3	19		2	5		29
Sosyal Bilimler MYO				7		2			9
Ermenek MYO				13		2			15
Kazım Karabekir MYO				10					10
Sosyal Bilimler Enstitüsü					10				10
Fen Bilimleri Enstitüsü					2				2
Sağlık Hizmetleri MYO			1	9					10
TOPLAM	8	7	63	71	182	12	5	0	348

İdari Personel (Kadroların Doluluk Oranına Göre)

Açıklama	Dolu	Boş	Toplam
Genel İdare Hizmetleri Sınıfı	156	83	239
Sağlık Hizmetleri Sınıfı	2	10	12
Teknik Hizmetleri Sınıfı	39	10	49
Eğitim ve Öğretim Hizmetleri Sınıfı	-	-	-
Avukatlık Hizmetleri Sınıfı	1	-	1
Din Hizmetleri Sınıfı	-	-	-
Yardımcı Hizmetler Sınıfı	3	20	23
Toplam	201	123	324

İdari Personelin Eğitim Durumu

Açıklama	İlköğretim	Lise	Ön Lisans	Lisans	Yüksek Lisans ve Doktora
Kişi Sayısı	1	49	32	111	8
Yüzde (%)	0,50	24,40	15,90	55,20	4,00

İdari Personelin Yaş İtibariyle Dağılımı

Açıklama	19-25 Yaş	26-30 Yaş	31-35 Yaş	36-40 Yaş	41-50 Yaş	51 Yaş-Üzeri
Kişi Sayısı	24	96	36	13	24	8
Yüzde (%)	11,90	47,70	18,00	6,50	11,90	4,00

2- PERFORMANS BİLGİLERİ

2-1- Temel Politika ve Öncelikler

2-1-1- 61. Hükümet Programı ve 9. Kalkınma Planında Yer Alan İdare İle İlgili Temel Politika ve Öncelikler

Ülke ekonomisini, sanayisini, insan kalitesini ve ülkemizin siyasi gücünü yakından etkileyen bilim, teknoloji ve yenilik alanlarında destekler verilecek, bu alanlarda kültür ve farkındalığın artırılması için bilinçlendirme çalışmaları yürütülecektir.

Ar-Ge ve yenilik kapasitesinin güçlü olduğu başta otomotiv, makine ve imalat teknolojileri ile bilgi ve iletişim teknolojileri gibi alanlardaki araştırma altyapılarını oluşturmaya ve araştırmacı insan gücünü yetiştirmeye daha da önem verilecek, üniversitelerde desteklenen Ar-Ge faaliyetlerinin ülkenin ekonomik, sosyal ve kültürel gelişimine katkı verecek şekilde tasarlanması ve bu çalışmaların bilimsel yayım dışında patent ve benzeri sonuçlarının da akademik yükselmede dikkate alınması sağlanacaktır.

Rekabet gücümüzü artırma konusunda katkı vadeden ve değer üretme potansiyeli taşıyan Ar-Ge ve yenilik projeleri teşvik edilecek, araştırma sonuçlarının ticari ürün ve hizmete dönüşümüne öncelik verilecektir.

Üniversite-sanayi işbirliğinin geliştirilmesi ve üniversitelerdeki Ar-Ge insan gücü ve altyapısının özel sektör tarafından kullanılması desteklenecektir. Üniversiteler ile özel sektörü bir araya getiren Teknoloji Geliştirme Bölgelerinin altyapıları tamamlanacak ve öncelikli alanlarda uzmanlaşmaları özendirilecektir. Ar-Ge faaliyetleri sonucunda oluşan bilginin sanayiye ve üretime aktarılmasında görev yapacak Teknoloji Transfer Merkezleri kurulacaktır.

Kamunun alıcı rolü, bilgi ve iletişim teknolojileri altyapısının geliştirilmesini destekleyecek bir politika aracı olarak kullanılacaktır.

Gıda güvencesinin ve güvenliğinin sağlanması ile doğal kaynakların sürdürülebilir kullanımı gözetilerek, örgütlü ve rekabet gücü yüksek bir tarımsal yapı oluşturulacaktır.

Verimliliğin ve üretici gelirlerinin istikrarlı bir şekilde artırılması amacıyla, çiftlikten sofraya gıda güvenliğinin sağlanması yönünde tarımsal üretim ve pazarlama aşamalarında başta ilaç ve gübre ile nitelikli tohumluk kullanımı, sulama, bitki ve hayvan sağlığı ile gıda hijyeni olmak üzere çeşitli konularda eğitim ve yayım hizmetleri artırılacaktır.

Öncelikle eğitim sistemimizin fiziki mekân, personel ve erişim boyutunu ele alarak donanımlı insan yetiştirme temel altyapısı oluşturulmaya devam edilecektir.

Yükseköğretim gençliğinin barınma, beslenme, burs ve kredi ihtiyaçlarının karşılanmasına devam edilecektir.

İnsan kaynağımızın niteliğini dünya ile rekabet edebilecek standartlara yükseltmek amacıyla başlatılan yeniliklere devam edilecek ve beşeri sermaye yatırımları sürdürülecektir. Bu çerçevede, derslik, altyapı, donanım ve öğretmen gibi alanlara ilaveten erişim sorunlarını sıfıra indirmek, nitelikli bir eğitim sistemini yurt sathında yerleştirmek en öncelikli hedefimizdir.

Eđitim sistemimiz; kaliteyi yükselten, okulu öne alıp sınava hazırlık süreçlerini azaltan, şekle ve törenselliđe deđil içerik ve işlevselliđe önem veren, öğrenciyi ve aileleri rahatlatan bir anlayışla yapılandırılacaktır.

Eđitimde kalitenin artırılması amacıyla, yenilikçiliđi ve araştırmacılıđı esas alan müfredat programları ülke geneline yaygınlaştırılacak, öğrenciler bilimsel araştırmaya ve girişimciliđe teşvik edilecektir.

Kalabalık sınıf mevcutları düşürülecek, ikili eğitim uygulaması azaltılacaktır. Her kademedeki eğitim tesislerinin etkin kullanılabilmesi için standartlar ve ortak kullanım imkanları geliştirilecektir. Okulların bilgi ve iletişim teknolojileri altyapısı, eğitim yazılımları öncelikli olmak üzere güçlendirilecek, yenilenen müfredatın gerektirdiđi ortamlar ve donanım sağlanacaktır.

Yeni kurulan üniversiteler başta olmak üzere, öğretim üyesi ihtiyacını karşılamak amacıyla yurtiçi ve yurtdışında öğretim üyesi yetiştirme programlarına devam edilecektir.

Yükseköğretimde Bologna süreci kapsamında öğrenci ve öğretim üyesi deđişimi, Avrupa kredi transfer sistemi ve diploma eki üzerinde çalışmalara devam edilecektir.

Bilgi toplumuna geçiş sürecinde ihtiyaç duyulan insan gücünün yetiştirilebilmesi için yabancı dil öğretimi etkinleştirilecek, bilgi ve iletişim teknolojilerinin derslerde kullanılmasını sağlayacak yöntemler geliştirilecek ve yaygınlaştırılacaktır.

Üniversiteler ve meslek kuruluşları ile işbirliđi içinde gençler için "İş Kurma ve Geliştirme Merkezleri" kurulacaktır.

Gençlerimizi toplumun değerlerine yabancılaşmadan, bilgi ve tecrübe ile donatarak meslek sahibi ve rekabet gücü yüksek bireyler olarak yetiştirmeleri için eğitimden istihdama kadar her alanda gerekli tedbirler alınacaktır.

Deđişen ve gelişen ekonomi ile işgücü piyasasının gerekleri doğrultusunda, kişilerin istihdam becerilerini artırmaya yönelik yaşam boyu öğrenim stratejisi geliştirilecektir. Bu strateji, kişilerin beceri ve yeteneklerinin geliştirilebilmesi için, örgün ve yaygın eğitim imkânlarının artırılmasını, söz konusu eğitim türleri arasındaki yatay ve dikey ilişkinin güçlendirilmesini, çıraklık ve halk eğitiminin bunlara yönelik olarak yapılandırılmasını, özel sektör ve sivil toplum örgütlerinin bu alanda faaliyet göstermesini destekleyecek mekanizmaları kapsayacaktır.

Mesleki ve teknik eğitimde modüler ve esnek bir sisteme geçilecek, yükseköğretim ve ortaöğretim düzeyindeki mesleki eğitim, program bütünlüğünü esas alan tek bir yapıya dönüştürülecek, mesleki eğitimde, nitelikli işgücünün yetiştirilmesinde önemli yeri olan uygulamalı eğitime ağırlık verilecektir.

Kaliteli eğitim imkanlarının yaygınlaştırılması amacıyla eğitim kurumlarında kalite güvence sistemi kurulacak, kalite standartları belirlenerek yaygınlaştırılacak, eğitim kurumlarının yetkileri ve kurumsal kapasiteleri artırılacak, performans ölçümüne dayalı bir model geliştirilecektir.

Kültürümüzün taşıyıcısı olan dilimiz yabancı dillerden olumsuz etkilenebilmesi nedeniyle temel ve ayırt edici özelliklerini kaybetme tehlikesi altındadır. Özellikle, bilim, eğitim, öğretim kurumları ve medyada Türkçe bilincinin oluşturulması geređi önemini korumaktadır. Öncelikle bilim, eğitim, öğretim ve yayın kuruluşlarında Türkçe'nin doğru ve etkin kullanımına önem verilecektir.

2-1-2- Stratejik Planda Yer Alan Temel Politika ve Öncelikler

Türkiye’deki yükseköğretim kurumları 04.11.1981 tarih ve 2547 sayılı Yükseköğretim Kanunu ile yönetilmektedir. Merkeziyetçi planlama bakış açısıyla düzenlenen ve anayasal bir kuruluş olan Yükseköğretim Kurulu (YÖK), kanunun birinci derece otoritesi ve uygulayıcısı olarak ön görülmüş ve yükseköğretim kurumlarının stratejilerinin belirlenmesi görevi bu kurula verilmiştir.

Yükseköğretim Kurulu, ilk kez 1991’de 1992-2012 dönemini kapsamak üzere bir gelişme planı hazırlamıştır. 05.07.1991 tarihli hükümet programı uyarınca hazırlanan Yükseköğretim Gelişme Planı, ihtiyaca yeterince cevap verecek nitelikte olmadığından sadece bir yıl kullanıldıktan sonra uygulamadan kaldırılmıştır.

1991-2002 arasındaki 13 yıllık süre zarfında, zaman zaman bazı girişimlerde bulunulmuşsa da, üzerinde ayrıntılarıyla çalışılmış, paydaşların görüşleri alınarak hazırlanmış bir stratejik planlama eksikliği iddiası gündemden hiç düşmemiştir. 2002’de, yükseköğretim kurumlarındaki stratejik plan çalışmalarını koordine etmek maksadıyla Yükseköğretim Kurumlarında Akademik Değerlendirme ve Kalite Geliştirme Yönetmeliği hazırlanarak 22.10.2002 tarih ve 24914 sayılı Resmi Gazete’de yayımlanmasından sonra yürürlüğe konulmuştur. Fakat “Yükseköğretim üst kurulları ile yükseköğretim kurumlarının akademik değerlendirme ve kontrolü ile ilgili görev, yetki ve sorumluluklarını” belirleyen bu yönetmelik 2005 yılına kadar uygulanamamıştır. 2003-2004 yıllarında ise, Üniversitelerarası Kurul’dan bir grup profesör tarafından YÖK Kanunu’nda yapılması düşünülen reformlara zemin oluşturmak maksadıyla bir çalışma yapılmıştır.

Yükseköğretim kurumundaki strateji belirleme çalışmaları için 2005-2006 yılları çok önemli olmuş; 10.12.2003 tarih ve 5018 sayılı kanun ile 22.12.2005 tarih ve 5436 sayılı kanun gereğince hazırlanan Strateji Geliştirme Birimlerinin Çalışma Usul ve Esasları Hakkında Yönetmelik 06.01.2006 tarihinde yürürlüğe konulmuştur. Söz konusu kanunun 15. maddesinin C fıkrasındaki “Üniversiteler ile yüksek teknoloji enstitülerinde Strateji Geliştirme Daire Başkanlığı kurulmuştur” hükmü ile kamu kurum ve kuruluşları ile birlikte YÖK’te de Strateji Geliştirme Daire Başkanlığı kurulmuştur.

Aynı zamanda, yükseköğretim stratejisinin ilk taslağını hazırlamak üzere Yükseköğretim Stratejisi Hazırlık Komisyonu oluşturulmuş, 14-15 Kasım 2005 tarihlerinde, Türkiye’deki üniversite rektörlerinin tamamına yakın bir kısmının ve diğer ilgililerin katıldığı iki günlük bir uluslararası toplantı düzenlenmiştir. Komisyonunun hazırladığı metnin ana hatları, ilk kez 03.07.2006’da Cumhurbaşkanı’nın huzurunda YÖK üyeleri ile üniversite rektörleri ve komisyon üyelerinin katıldığı bir toplantıda sunulmuştur. Paydaşların görüşleri alındıktan sonra son haline getirilen metin 19.02.2007 tarihinde Türkiye’nin Yükseköğretim Stratejisi başlığıyla yayımlanmıştır.

Üniversitemizin temel politika ve öncelikleri, Yükseköğretim Kurulu Başkanlığı tarafından hazırlanmış olan Türkiye’nin Yükseköğretim Stratejisi, Hükümet programı, kalkınma planları ve yılı programı, orta vadeli program, orta vadeli mali planda belirlenen temel politikalar ve öncelikler ile 2013-2017 yılları stratejik planımızda yer alan stratejik amaçlar ve hedefler çerçevesinde şekillendirilmiştir.

Yeni kurulmuş bir üniversite olarak Üniversitemizin “*Sıradan Değil Aranan Bir Üniversite*” olması için belirlediğimiz temel politika ve önceliklerimiz aşağıda sıralanmıştır.

1. Her türlü araştırmanın yapılabildiği ve üretilen bilginin paydaşlara sunulduğu bir bilgi merkezi olmak.
2. Nitelikli akademisyenler ile eğitim seviyesini uluslararası düzeyde rekabet edebilir seviyeye çıkarmak.
3. Türk dilinin araştırılması, yaygınlaştırılması, Türkçe bilincinin yerleştirilmesini sağlamak.
4. Karaman’ın ve Türkiye’nin gıda sanayisindeki kalite ve rekabet gücünü yükseltmek.

2-2- Amaç ve Hedefler

2-2-1- Özgörevimiz

Karamanoğlu Mehmetbey Üniversitesi; çağdaş ve etik değerleri benimseyen, hukukun üstünlüğüne inanan, ulusal ve evrensel düzeyde donanıma sahip, üstün nitelikli bireyler yetiştirmeyi ve bilim, teknoloji, kültür ve sanata katkı sağlamayı özgörev edinmiştir.

2-2-2- Uzgörüşümüz

Bilgi çağının gerektirdiği nitelikleri taşıyan, insanlık onurunu her şeyin üstünde tutan, hayalleri ve idealleri olan bireyler yetiştiren ve gıda sektörünün iyileştirilmesi ile Türk dilinin araştırılması, yaygınlaştırılması, Türkçe bilincinin yerleştirilmesi konularında öncü çalışmalar yapan “sıradan değil, aranan” bir üniversite olmaktır.

2-2-3- Amaç ve Hedeflerimiz

Kurumsallaşma Eksenini

Stratejik Amaç 1: Etkin ve verimli bir idari yapı kurarak, ulusal ve uluslararası tanınırlığı artırmak ve kurumsal gelişmeyi sağlamak.

Amaçla ilgili hedeflerimiz aşağıda sıralanmıştır:

1. Akademik ve idari birimlerin ihtiyacı olan personeli tamamlamak için serbest kadroların doluluk oranını her yıl %8 artırmak
2. İdari personelin niteliğinin artırılmasını sağlamak için her yıl düzenli olarak, yaptıkları işlerle ilgili kurum içi veya kurum dışı en az 10 saat eğitime tabi tutulmasını sağlamak
3. Üniversite özgelirlerini her yıl %8 arttırmak
4. Kurum kültürünü ve kimliğini geliştirmek için personele yönelik sosyal veya kültürel organizasyon sayısını her yıl %20 arttırmak
5. Üniversite adayları nezdinde tanınırlığın ve Üniversitemize olumlu kanaatlerin artırılması ile öğrenci sayısının artırılması için her yıl 20.000 adaya üniversitenin tanıtımının yapıldığı, eğitim-öğretim ve bilimsel araştırma alt yapı olanaklarının ortaya konduğu materyaller (kitapçık, CD vb.) dağıtmak
6. Sosyal yardımlardan yararlanan öğrenci sayısını her yıl %10 arttırmak
7. Plan dönemi sonunda idari personelin %5’inin en az bir yabancı dil yeterliliğinin olmasını sağlamak
8. 2017 yılı sonuna kadar Üniversite stadyumunu inşa ederek hizmete açmak

9. 2017 yılı sonuna kadar yüksek lisans ve doktora yapan idari personelin toplam idari personele oranını %10'a çıkarmak
10. İş ve işlemlerin daha hızlı yapılması, maliyetlerin düşürülüp verimliliğin artırılması ve güvenilir bir elektronik ortamda işlemlerin yapılabilmesi için e-imza uygulamalı e-arşiv, e-evrak sistemini 2014 yılında faaliyete geçirmek
11. 2013 yılından itibaren, her eğitim öğretim yarıyılı başında öğretim elemanlarının katıldığı ve üniversitemizin geleceği ile ilgili olarak görüşlerin alındığı toplantılar düzenlemek
12. 2014 yılından itibaren, personelimize her son sınıf öğrencimizin en az bir ağaç dikerek mezun olmasını sağlamak ve 2017 yılına kadar toplam 15.500 ağaç dikimi gerçekleştirmek
13. En geç 2013 yılı sonuna kadar Üniversitemizin iç kontrol standartlarına uyumunu tamamlamak ve bunları her yıl güncellemek
14. Karamanoğlu Mehmetbey Üniversitesini, diğer üniversiteler arasında öne çıkaracak bir kimlik ortaya koymak amacıyla 2014 yılına kadar, Avrupa Üniversiteler Birliği (EUA) için başvuru yapmak
15. Diğer üniversitelerle işbirliği yaparak idari ve akademik personelin ortak çalışmalar yapmasını sağlamak
16. 2013 yılında öz değerlendirme kurulu oluşturarak kuruma bağlılık ve isteklendirmeyi geliştirmek
17. Mezunların Üniversite'ye, birimlerine ve birbirlerine ilgilerinin ve bağlılıklarının artırılmasını sağlamak
18. Toplum ve medya ile ilişkileri geliştirmek

Eğitim Ekseni

Stratejik Amaç 2: Eğitim ve öğretimde kaliteyi yükseltmek için fiziki altyapıyı geliştirerek, nitelikli akademisyenler ile eğitim seviyesini uluslararası düzeyde rekabet edebilir seviyeye çıkarmak.

Amaçla ilgili hedeflerimiz aşağıda sıralanmıştır:

1. 2017 yılı sonunda 12.500 öğrenci sayısına ulaşmak
2. 2017 yılı sonunda öğretim üyelerinin öğretim elemanları içindeki payını %42'ye çıkarmak
3. Üniversitemiz yerleşkesi birinci etap gelişme planında yer alan eğitim-öğretim, sosyal ve hizmet alanlarını plan dönemi sonuna kadar tamamlamak
4. 2017 sonuna kadar eğitim öğretime alınmış kapalı mekanların her 2000 metrekaresinde bir tane akıllı sınıf oluşturmak
5. Üniversitemizin tercih edilebilirliğini arttırmak için 2015 yılı sonunda engelsiz üniversite projesini %100 oranında tamamlamak
6. Öğrencilerin yönetime aktif olarak katılımını sağlamak
7. Eğitim ve öğretimi destekleyen sosyal, kültürel ve sportif etkinlik sayısını her yıl %10 arttırmak
8. Plan dönemi sonunda uzaktan eğitim programlarını hizmete açmak için gerekli altyapı çalışmalarını tamamlamak

9. Değişen ve gelişen ekonomiye iş gücü duyarlılığının ve girişimciliğin artırılması için sertifikalı yeni kurslar açarak plan dönemi sonuna kadar meslek ve gelir getirici kurslara katılanların sayısını 3 katına çıkarmak
10. 2014 yılı sonuna kadar Üniversitemizdeki tüm eğitim-öğretim programlarını geliştirmek
11. Plan dönemi sonuna kadar Diploma Supplement Label ve ECTS Label uygulamasına geçmek
12. 2017 yılı sonuna kadar Üniversitemizde kalite güvence sistemi oluşturarak “Kalite Sertifikası” almak
13. Üniversitemizin uluslararası tanınırlığını ile personelin ve öğrencilerin hareketliliğini sağlamak için uluslararası değişim programlarına katılan personel ve öğrenci sayısını her yıl %15 arttırmak
14. Her yıl Karaman’da faaliyet gösteren en az 5 şirketle staj anlaşması yapmak
15. Yüksek lisans ve doktora programı açmak ve eğitimin kalitesini artırmak amacıyla plan dönemi sonuna kadar eğitim verilen her bölümde en az iki profesör veya doçentin hizmet vermesini sağlamak
16. Plan dönemi sonuna kadar öğretim elemanı başına öğrenci sayısını 25’te tutmak
17. 2017 yılına kadar yabancı ülkelerdeki en az 500 uluslararası öğrencinin Üniversitemizde öğrenim görmelerini sağlamak
18. Öğrencilerin kişisel gelişimlerinin, toplumsal duyarlılık ve sorumluluklarının artırılması, sosyal ilişkilerinin geliştirilmesi için öğrenci toplulukları aracılığı ile gerçekleştirilen etkinlikleri her yıl %10 arttırmak
19. Eğitim öğretimin kalitesinin artırılması için idari ve akademik personelimize işlerini yapmalarında kolaylık sağlayacak yazılım, makine, teçhizat ve büro mefruşatları ile taşıt alımlarını 2017 yılı sonuna kadar gerçekleştirmek

Bilimsel Araştırma ve Yayın Eksenini

Stratejik Amaç 3: Üniversitenin ve bölgenin ihtiyacı olan her türlü araştırmanın yapılabilirdiği ve üretilen bilginin paydaşlara sunulduğu bir bilgi merkezi olmak

Amaçla ilgili hedeflerimiz aşağıda sıralanmıştır:

1. Tüm paydaşların yararlanabileceği uluslararası kuruluşlarca denkliği kabul edilmiş merkezi araştırma laboratuvarını 2017 yılında hizmete sunmak
2. Üniversitemiz bünyesinde faaliyet gösteren Bilimsel Araştırma Projeleri (BAP) Birimini güçlendirmek
3. Bilimsel araştırma projeleri ile ulusal ve uluslararası indekslerde yayımlanan yayın sayısını ve kalitesini arttırmak amacıyla ihtiyaç duyulan veri tabanları ile basılı ve elektronik yayınların sayı ve çeşitliliği her yıl %10 arttırmak
4. Bilimsel araştırma ve yayın sayısını her yıl %10 arttırmak
5. Bilimsel proje sayısını her yıl %10 arttırmak
6. Tüm proje çıktıları ile ilgili olarak paydaşları bilgilendirmek
7. Tüm araştırma ve projelerin %5’ini disiplinler arası çalışma ile yürütmek
8. Plan dönemi sonuna kadar en az bir patent almış olmak
9. Öğretim elemanlarının yurt içi ve dışı seminer, konferans ve toplantı vb. etkinliklere katılım sayısını her yıl %10 arttırmak

10. 2013 yılından itibaren lisansüstü düzeyde yapılan çalışmaların en az % 10'unun bölge ve ülke sorunları ile ilgili olmasını sağlamak

Stratejik Amaç 4: Karaman'ın ve Türkiye'nin gıda üretiminde ve ürün çeşitliliğinde, kalite ve rekabet gücünün yükseltilmesi konularında çalışmalar yapmak

Amaçla ilgili hedeflerimiz aşağıda sıralanmıştır:

1. Plan dönemi sonuna kadar Gıda Mühendisliği Bölümünün öğretim elemanı sayısını 6'dan 14'e çıkarmak
2. Plan dönemi sonuna kadar Merkezi Araştırma Laboratuvarı bünyesinde tahıl, meyve-sebze, et-süt mikrobiyoloji-biyoteknoloji alanlarında çalışmalar yapılacak Ar-Ge pilot tesisleri ve laboratuvarları kurmak
3. Plan dönemi sonuna kadar ülke gıda sanayinin kalite ve rekabet gücünün geliştirilmesi amacıyla en az 10 bilimsel araştırma projesi hazırlamak ve tamamlamak
4. Plan dönemi sonuna kadar ülke gıda sanayinin kalite ve rekabet gücünün geliştirilmesi amacıyla uluslararası ve ulusal hakemli bilimsel dergilerde toplam en az 50 makale yayınlamak
5. Plan dönemi sonuna kadar bölge gıda sanayi profiline (bisküvi-kraker-gofret, bulgur, elma vb.) uygun en az beş kongre/sempozyum/çalıştay ve konferans/panel düzenlemek
6. Gıda Mühendisliği Bölümünde üretilen bilgi ve teknolojinin bölge gıda sanayine aktarılmasını sağlamak için plan dönemi sonuna kadar "Gıda Ürünleri Geliştirme ve Teknoloji Transfer Merkezi" kurmak
7. Bölge gıda sanayinde çalışan teknik elemanların (Gıda Mühendisi, Gıda Teknikeri, Gıda Teknisyeni vb.) bilgi ve teknolojik düzeylerini hayat boyu öğrenme ilkesi doğrultusunda güncellemek ve geliştirmek amacıyla her yıl eğitim seminerleri ve uygulamalı çalıştaylar düzenlemek

Stratejik Amaç 5: Türkçenin doğru ve güzel kullanılmasını ve yaygınlaştırılmasını sağlamak

Amaçla ilgili hedeflerimiz aşağıda sıralanmıştır:

1. Uluslararası Türkçe Konuşan Öğrenciler Kongresini geleneksel hale getirip iki yıl arayla düzenlemek
2. Türk Dilinin güncel sorunları üzerine yapılan çalışmaları desteklemek ve plan dönemi sonuna kadar konuyla ilgili en az bir bilgi şöleni/çalıştay düzenlemek
3. Karamanlı Türkçesi (Karamanlıca) üzerine düzenlenen çalışmalarda öncü olmak, yapılan çalışmaları desteklemek ve plan dönemi içinde konuyla ilgili en az 5 tane konferans, panel vb. etkinlikler gerçekleştirmek
4. Plan dönemi sonuna kadar Türkçe Müzesi kurmak
5. 2017 yılından itibaren her yıl Türkçe Yetkinlik Sınavı düzenleyip başarılı olanlara "Türkçe Yetkinlik Belgesi" vermek ve belgenin ulusal ve uluslararası geçerliliğini sağlamak
6. Plan döneminde Türkçe üzerine hazırlanan çalışmaları yayınlamak, araştırmacılara destek olmak ve eserlerin geniş kitlelere ulaşmasını sağlamak

7. Türkçenin doğru etkili kullanılması ve tüm dünyada yaygınlaştırılması için 2017 yılı sonuna kadar en az beş tane ulusal/uluslararası organizasyon (kongre, bilgi şöleni ve yarışma) düzenlemek
8. Türkçenin kitle iletişim araçlarında doğru ve güzel kullanılmasını desteklemek amacıyla yerel ve ulusal basın yayın kuruluşlarında Türkçeyi en iyi kullanan radyo ve televizyon sunucuları ile şair ve yazarlardan plan dönemi sonuna kadar Türkiye genelinde yapılacak olan oylama sonucunda belirlenenlere geleneksel olarak ödül, onurluk vb. vermek
9. Karaman ve Türkiye’de iş yerlerine Türkçe isim verilmesi konusunda karar alınması için Belediyelerle ve Türk Dil Kurumu ile ortak çalışmalar yürütmek
10. Türk Dili Uygulama ve Araştırma Merkezi bünyesinde plan dönemi sonuna kadar bir Çeviri Merkezi kurmak

2-2-4- Program Dönemi Stratejik Amaç ve Hedefleri

Stratejik Amaç 1: Etkin ve verimli bir idari yapı kurarak, ulusal ve uluslararası tanınırlığı artırmak ve kurumsal gelişmeyi sağlamak.

Amaçla ilgili hedeflerimiz aşağıda sıralanmıştır:

1. Akademik ve idari birimlerin ihtiyacı olan personeli tamamlamak için serbest kadroların doluluk oranını her yıl %8 artırmak
2. İdari personelin niteliğinin artırılmasını sağlamak için her yıl düzenli olarak, yaptıkları işlerle ilgili kurum içi veya kurum dışı en az 10 saat eğitime tabi tutulmasını sağlamak
3. Üniversite özgelirlerini her yıl %8 arttırmak
4. Kurum kültürünü ve kimliğini geliştirmek için personele yönelik sosyal veya kültürel organizasyon sayısını her yıl %20 arttırmak
5. Üniversite adayları nezdinde tanınırlığın ve Üniversitemize olumlu kanaatlerin artırılması ile öğrenci sayısının artırılması için her yıl 20.000 adaya üniversitenin tanıtımının yapıldığı, eğitim-öğretim ve bilimsel araştırma alt yapı olanaklarının ortaya konduğu materyaller (kitapçık, CD vb.) dağıtmak
6. Sosyal yardımlardan yararlanan öğrenci sayısını her yıl %10 arttırmak
7. 2013 yılından itibaren, her eğitim öğretim yarıyılı başında öğretim elemanlarının katıldığı ve üniversitemizin geleceği ile ilgili olarak görüşlerin alındığı toplantılar düzenlemek
8. En geç 2013 yılı sonuna kadar Üniversitemizin iç kontrol standartlarına uyumunu tamamlamak ve bunları her yıl güncellemek
9. Diğer üniversitelerle işbirliği yaparak idari ve akademik personelin ortak çalışmalar yapmasını sağlamak
10. 2013 yılında öz değerlendirme kurulu oluşturarak kuruma bağlılık ve isteklendirmeyi geliştirmek
11. Mezunların Üniversite’ye, birimlerine ve birbirlerine ilgilerinin ve bağlılıklarının artırılmasını sağlamak
12. Toplum ve medya ile ilişkileri geliştirmek

Stratejik Amaç 2: Eğitim ve öğretimde kaliteyi yükseltmek için fiziki altyapıyı geliştirerek, nitelikli akademisyenler ile eğitim seviyesini uluslararası düzeyde rekabet edebilir seviyeye çıkarmak.

Amaçla ilgili hedeflerimiz aşağıda sıralanmıştır:

1. Üniversitemiz yerleşkesi birinci etap gelişme planında yer alan eğitim-öğretim, sosyal ve hizmet alanlarını plan dönemi sonuna kadar tamamlamak
2. 2017 sonuna kadar eğitim öğretime alınmış kapalı mekanların her 2000 metrekaresinde bir tane akıllı sınıf oluşturmak ,
3. Üniversitemizin tercih edilebilirliğini arttırmak için 2015 yılı sonunda engelsiz üniversite projesini % 100 oranında tamamlamak
4. Öğrencilerin yönetime aktif olarak katılımını sağlamak
5. Eğitim ve öğretimi destekleyen sosyal, kültürel ve sportif etkinlik sayısını her yıl %10 arttırmak
6. Üniversitemizin uluslararası tanınırlığını ile personelin ve öğrencilerin hareketliliğini sağlamak için uluslararası değişim programlarına katılan personel ve öğrenci sayısını her yıl %15 arttırmak
7. Her yıl Karaman’da faaliyet gösteren en az 5 şirketle staj anlaşması yapmak
8. Öğrencilerin kişisel gelişimlerinin, toplumsal duyarlılık ve sorumluluklarının artırılması, sosyal ilişkilerinin geliştirilmesi için öğrenci toplulukları aracılığı ile gerçekleştirilen etkinlikleri her yıl %10 arttırmak
9. Eğitim öğretimin kalitesinin artırılması için idari ve akademik personelimize işlerini yapmalarında kolaylık sağlayacak yazılım, makine, teçhizat ve büro mefruşatları ile taşıt alımlarını 2017 yılı sonuna kadar gerçekleştirmek

Stratejik Amaç 3: Üniversitenin ve bölgenin ihtiyacı olan her türlü araştırmanın yapılabilirdiği ve üretilen bilginin paydaşlara sunulduğu bir bilgi merkezi olmak.

Amaçla ilgili hedeflerimiz aşağıda sıralanmıştır:

1. Tüm paydaşların yararlanabileceği uluslararası kuruluşlarca denkliği kabul edilmiş edilmiş merkezi araştırma laboratuvarını 2017 yılında hizmete sunmak
2. Bilimsel araştırma projeleri ile ulusal ve uluslararası indekslerde yayımlanan yayın sayısını ve kalitesini arttırmak amacıyla ihtiyaç duyulan veri tabanları ile basılı ve elektronik yayınların sayı ve çeşitliliği her yıl %10 arttırmak
3. Bilimsel araştırma ve yayın sayısını her yıl %10 arttırmak
4. Bilimsel proje sayısını her yıl %10 arttırmak
5. Tüm proje çıktıları ile ilgili olarak paydaşları bilgilendirmek
6. Öğretim elemanlarının yurt içi ve dışı seminer, konferans ve toplantı vb. etkinliklere katılım sayısını her yıl %10 arttırmak
7. 2013 yılından itibaren lisansüstü düzeyde yapılan çalışmaların en az % 10’unun bölge ve ülke sorunları ile ilgili olmasını sağlamak

Stratejik Amaç 4: Karaman’ın ve Türkiye’nin gıda üretiminde ve ürün çeşitliliğinde, kalite ve rekabet gücünün yükseltilmesi konularında çalışmalar yapmak.

Amaçla ilgili hedeflerimiz aşağıda sıralanmıştır:

1. Plan dönemi sonuna kadar ülke gıda sanayinin kalite ve rekabet gücünün geliştirilmesi amacıyla en az 10 bilimsel araştırma projesi hazırlamak ve tamamlamak
2. Plan dönemi sonuna kadar ülke gıda sanayinin kalite ve rekabet gücünün geliştirilmesi amacıyla uluslararası ve ulusal hakemli bilimsel dergilerde toplam en az 50 makale yayınlamak
3. Bölge gıda sanayinde çalışan teknik elemanların (Gıda Mühendisi, Gıda Teknikeri, Gıda Teknisyeni vb.) bilgi ve teknolojik düzeylerini hayat boyu öğrenme ilkesi doğrultusunda güncellemek ve geliştirmek amacıyla her yıl eğitim seminerleri ve uygulamalı çalıştaylar düzenlemek

Stratejik Amaç 5: Türkçenin doğru ve güzel kullanılmasını ve yaygınlaştırılmasını sağlamak.

Amaçla ilgili hedeflerimiz aşağıda sıralanmıştır:

1. Uluslararası Türkçe Konuşan Öğrenciler Kongresini geleneksel hale getirip iki yıl arayla düzenlemek
2. Türkçenin doğru etkili kullanılması ve tüm dünyada yaygınlaştırılması için 2017 yılı sonuna kadar en az beş tane ulusal/uluslararası organizasyon (kongre, bilgi şöleni ve yarışma) düzenlemek
3. Karaman ve Türkiye’de iş yerlerine Türkçe isim verilmesi konusunda karar alınması için Belediyelerle ve Türk Dil Kurumu ile ortak çalışmalar yürütmek

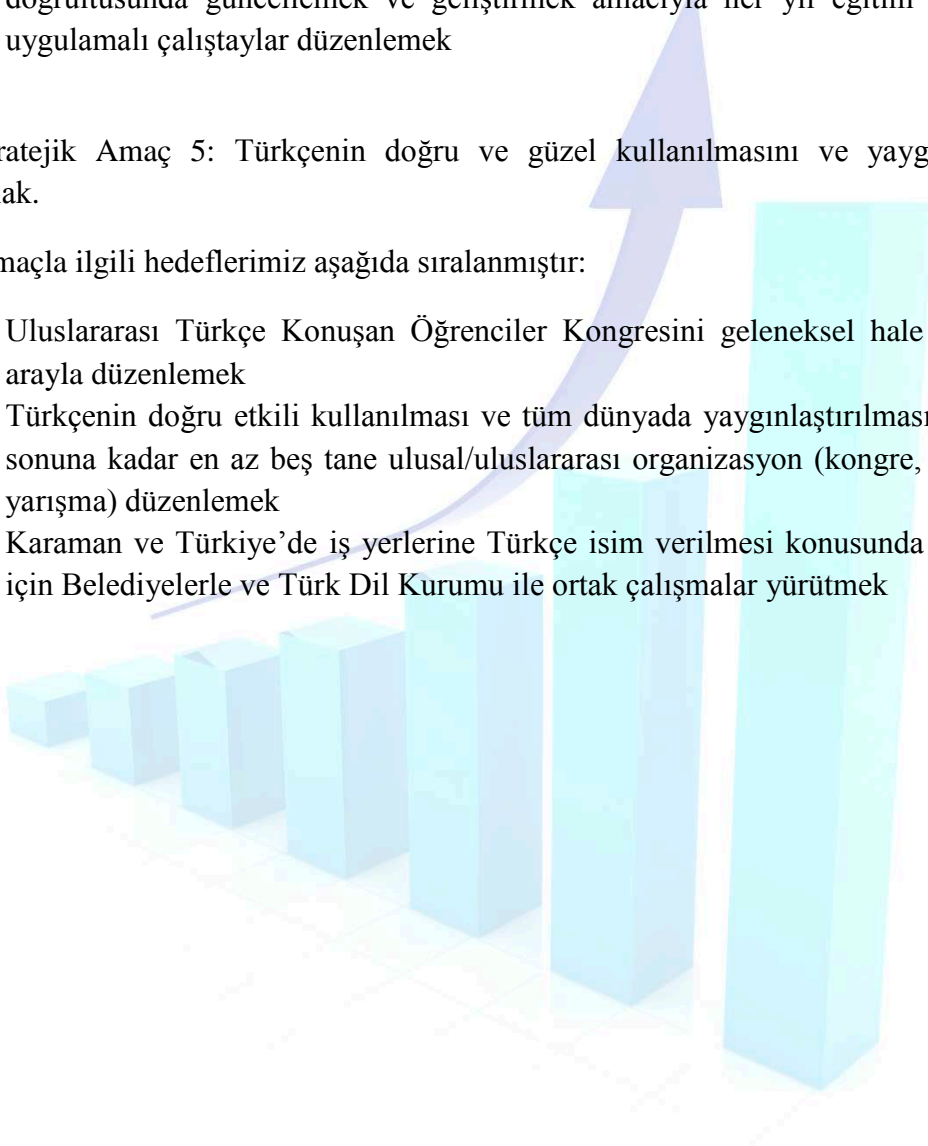

2-3- Performans Hedef ve Göstergeleri ile Faaliyetler



PERFORMANS HEDEFİ 1

İdare Adı	Karamanoğlu Mehmetbey Üniversitesi
------------------	------------------------------------

Amaç 1	Etkin ve verimli bir idari yapı kurarak, ulusal ve uluslararası tanınırlığı artırmak ve kurumsal gelişmeyi sağlamak
---------------	---

Hedef 1.1	Akademik ve idari birimlerin ihtiyacı olan personeli tamamlamak için serbest kadroların doluluk oranını her yıl %8 artırmak
------------------	---

Performans Hedefi 1	Akademik ve idari birimlerin ihtiyacı olan personeli tamamlamak için serbest kadroların doluluk oranını %8 artırmak
----------------------------	---

Açıklamalar
2011 ve 2012 yıllarında serbest kadrolarımızın boş olması sebebiyle artış oranımız yüksek düzeyde gerçekleşmiştir. Kadrolarımızın dolmasıyla birlikte artış oranı gittikçe azalacaktır.

Performans Göstergelerini Takip Ederek Strateji Geliştirme Daire Başkanlığına Gönderecek Sorumlu Birim	Personel Daire Başkanlığı
---	---------------------------

Performans Göstergeleri		2011	2012	2013
1	Serbest kadroların doluluk oranındaki artış oranı	47	54	25

Açıklama
Ölçülebilir, ulaşılabilir ve nesnel veri elde edilebilecek bir göstergedir.

Faaliyetler		Kaynak İhtiyacı 2013 (TL)		
		Bütçe	Bütçe Dışı	Toplam
1	Öğretim üyesi ilanlarının yapılması	8.000,00	0,00	8.000,00
Genel Toplam		8.000,00	0,00	8.000,00

FAALİYET MALİYETLERİ 1

İdare Adı	Karamanoğlu Mehmetbey Üniversitesi
Performans Hedefi 1	Akademik ve idari birimlerin ihtiyacı olan personeli tamamlamak için serbest kadroların doluluk oranını %8 artırmak
Faaliyet Adı	Öğretim üyesi ilanlarının yapılması
Sorumlu Harcama Birimi veya Birimleri	Personel Daire Başkanlığı, Rektörlük
Açıklamalar <i>Profesör ve doçent kadrosu ilanları resmi gazete ve basın ilan kurumlarında (en yüksek tirajlı 5 gazeteden birinde), yardımcı doçent kadroları ise basın ilan kurumunda (en yüksek tirajlı 5 gazeteden birinde) yayınlattırılır.</i>	

Ekonomik Kod		2013
01	Personel Giderleri	
02	SGK Devlet Primi Giderleri	
03	Mal ve Hizmet Alım Giderleri	8.000,00
04	Faiz Giderleri	
05	Cari Transferler	
06	Sermaye Giderleri	
07	Sermaye Transferleri	
08	Borç verme	
Toplam Bütçe Kaynak İhtiyacı		8.000,00
Bütçe Dışı Kaynak	Döner Sermaye	
	Diğer Yurt İçi	
	Yurt Dışı	
Toplam Bütçe Dışı Kaynak İhtiyacı		0,00

Toplam Kaynak İhtiyacı	8.000,00
-------------------------------	----------

PERFORMANS HEDEFİ 2

İdare Adı	Karamanoğlu Mehmetbey Üniversitesi
------------------	------------------------------------

Amaç 1	Etkin ve verimli bir idari yapı kurarak, ulusal ve uluslararası tanınırlığı artırmak ve kurumsal gelişmeyi sağlamak
Hedef 1.2	İdari personelin niteliğinin artırılmasını sağlamak için her yıl düzenli olarak, yaptıkları işlerle ilgili kurum içi veya kurum dışı en az 10 saat eğitime tabi tutulmasını sağlamak

Performans Hedefi 2	İdari personelin yaptıkları işlerle ilgili kurum içi veya kurum dışı en az 10 saat eğitime tabi tutulmasını sağlamak
----------------------------	--

Açıklamalar	Kaynaklarımızın etkili, ekonomik ve verimli kullanılması, idaremizde iç kontrol sisteminin kurulması ve stratejik amacımızın gerçekleştirilmesi için personelimiz gereken niteliklerle donatılacaktır. Hedefle ilgili olarak iç kontrol çalışmaları kapsamında hizmet içi eğitim yönergesi çıkarılarak bu yönergeye göre hareket edilecektir.
--------------------	---

Performans Göstergelerini Takip Ederek Strateji Geliştirme Daire Başkanlığına Gönderecek Sorumlu Birim	Personel Daire Başkanlığı
---	---------------------------

Performans Göstergeleri		2011	2012	2013
1	10 saat eğitime tabi tutulan idari personel sayısı/Eğitim verilmesi gereken personel sayısı	-	-	1
Açıklama				
Eğitime tabi tutulması gereken personelin ne kadarına eğitim verildiğini ölçmek için belirlenmiştir.				

Faaliyetler	Kaynak İhtiyacı 2013 (TL)			
	Bütçe	Bütçe Dışı	Toplam	
1	Hizmet İçi Eğitim Yönergesi çıkarmak	0,00	0,00	0,00
2	Yönerge doğrultusunda gereken çalışmaları yapmak	43.000,00	0,00	43.000,00
Genel Toplam		43.000,00	0,00	43.000,00

FAALİYET MALİYETLERİ 2

İdare Adı	Karamanoğlu Mehmetbey Üniversitesi
Performans Hedefi 2	İdari personelin yaptıkları işlerle ilgili kurum içi veya kurum dışı en az 10 saat eğitime tabi tutulmasını sağlamak
Faaliyet Adı	Hizmet İçi Eğitim Yönergesi çıkarmak
Sorumlu Harcama Birimi veya Birimleri	Personel Daire Başkanlığı
Açıklamalar	
<p><i>İdari personelin, mesleki konulardaki becerilerini, idari faaliyetlerin daha kaliteli yürütülmesini sağlayacak kişisel gelişimlerini, görevli personelin hizmet içi eğitimlerini sağlamak amacıyla yapılacak eğitim faaliyetlerinin yönetimini, bu faaliyetlerde görevlendirilecek yöneticiler ve eğitim görevlilerinin görev, yetki ve sorumlulukları ile eğitim faaliyetlerine katılanların hak ve yükümlülükleri ortaya koyan hizmet içi eğitim yönergesi çıkartılacaktır.</i></p>	

Ekonomik Kod		2013
01	Personel Giderleri	
02	SGK Devlet Primi Giderleri	
03	Mal ve Hizmet Alım Giderleri	
04	Faiz Giderleri	
05	Cari Transferler	
06	Sermaye Giderleri	
07	Sermaye Transferleri	
08	Borç verme	
Toplam Bütçe Kaynak İhtiyacı		0,00
Bütçe Dışı Kaynak	Döner Sermaye	
	Diğer Yurt İçi	
	Yurt Dışı	
Toplam Bütçe Dışı Kaynak İhtiyacı		0,00
Toplam Kaynak İhtiyacı		0,00

FAALİYET MALİYETLERİ 3

İdare Adı	Karamanoğlu Mehmetbey Üniversitesi
Performans Hedefi 2	İdari personelin yaptıkları işlerle ilgili kurum içi veya kurum dışı en az 10 saat eğitime tabi tutulmasını sağlamak
Faaliyet Adı	Yönerge doğrultusunda gereken çalışmaları yapmak
Sorumlu Harcama Birimi veya Birimleri	Personel Daire Başkanlığı
Açıklamalar	
<p><i>Eğitim ihtiyacının analizinin birimlerden alınan görüşler, mevzuatta yapılan değişiklikler, denetimlerde görülen eksiklikler ve personele yapılan anket sonuçları göz önünde bulundurularak yapılması, eğitim planına uygun olarak eğitim faaliyetlerinin, konu, yer, süre, eğitim görevlileri ve katılımcı grubun niteliklerinin ayrıntılı şekilde belirlenmesini kapsayan eğitim programının oluşturulması ve uygulanması gibi çalışmalar yapılacaktır. Faaliyete ilişkin maliyetler ise eğitim programının uygulanması ile 6245 sayılı Harcırar Kanunu kapsamında verilecek harcırarlar, eğitimcilere ödenecek ücretler vb. unsurlardan oluşmaktadır.</i></p>	

Ekonomik Kod		2013
01	Personel Giderleri	26.000,00
02	SGK Devlet Primi Giderleri	
03	Mal ve Hizmet Alım Giderleri	17.000,00
04	Faiz Giderleri	
05	Cari Transferler	
06	Sermaye Giderleri	
07	Sermaye Transferleri	
08	Borç verme	
Toplam Bütçe Kaynak İhtiyacı		43.000,00
Bütçe Dışı Kaynak	Döner Sermaye	
	Diğer Yurt İçi	
	Yurt Dışı	
Toplam Bütçe Dışı Kaynak İhtiyacı		0,00
Toplam Kaynak İhtiyacı		43.000,00

PERFORMANS HEDEFİ 3

İdare Adı	Karamanoğlu Mehmetbey Üniversitesi
Amaç 1	Etkin ve verimli bir idari yapı kurarak, ulusal ve uluslararası tanınırlığı artırmak ve kurumsal gelişmeyi sağlamak
Hedef 1.3	Üniversite özgelirlerini her yıl %8 arttırmak

Performans Hedefi 3	Üniversite özgelirlerini %8 arttırmak
Açıklamalar Devletin sağladığı bütçeye ek olarak üniversitelerin üç gelir kaynağı bulunmaktadır. Üniversite hastanelerinde verilen sağlık hizmeti gelirleri, harçlar ve Ar-Ge projelerinin gelirleridir. Bu üç fon devlet tarafından belirlenen kanunlara tabidir. Bu nedenle üniversitelere özerklik anlamında manevra kabiliyeti bırakılmamaktadır. Manevra kabiliyetinin artırılması bakımından özgelir oluşturma imkânlarının geliştirilmesi büyük önem arz etmektedir.	

Performans Göstergelerini Takip Ederek Strateji Geliştirme Daire Başkanlığına Gönderecek Sorumlu Birim	Strateji Geliştirme Daire Başkanlığı
---	--------------------------------------

Performans Göstergeleri		2011	2012	2013
1	Özgelir artış oranı (%)	26	20	8
Açıklama Ölçülebilir, ulaşılabilir, güvenilir veri sunacak nitelikte olup hem geçmiş dönemlerin hem de diğer idarelerin benzer göstergeleriyle karşılaştırılabilmektedir. Verilerin elde edilmesi ve değerlendirmesi herhangi bir maliyet içermemektedir.				

Faaliyetler		Kaynak İhtiyacı 2013 (TL)		
		Bütçe	Bütçe Dışı	Toplam
1	Harç gelirleri tahakkuk ettirilecek	0,00	0,00	0,00
2	Taşınmazlar kiraya verilecek	0,00	0,00	0,00
3	Spor tesislerinden kullanım ücreti alınacak	96.000,00	0,00	96.000,00
Genel Toplam		96.000,00	0,00	96.000,00

FAALİYET MALİYETLERİ 4

İdare Adı	Karamanoğlu Mehmetbey Üniversitesi
Performans Hedefi 3	Üniversite özgelirlerini %8 arttırmak
Faaliyet Adı	Harç gelirleri tahakkuk ettirilecek
Sorumlu Harcama Birimi veya Birimleri	Strateji Geliştirme Daire Başkanlığı, Genel Sekreterlik, Rektörlük
Açıklamalar	
<p>Üniversitemizin özgelirlerinin büyük bir kısmını öğrencilerden alınan harç gelirleri oluşturduğundan harç gelirleri ile özgelirler arasında güçlü bir bağlantı bulunmaktadır. 2011 yılında üniversitemizde eğitim-öğretim gören öğrenci sayısına paralel olarak harç gelirleri de %11 artmış ve 4.190.669,51 TL olarak gerçekleşmiştir. 2012 Ağustos ayı itibarıyla harç gelirleri 2.354.380,04 TL olarak gerçekleşmiştir. Bakanlar Kurulu Kararında örgün öğretimden harç alınmayacağından harç gelirlerinin ikinci öğretimden elde edilen gelirler, sınav, kayıt ve bunlara ilişkin diğer hizmet gelirleri, tezli yüksek lisans gelirleri, eğitim hizmetlerine ilişkin gelirler, doktora gelirleri ve diğer hizmet gelirleri olarak gerçekleşmesi öngörülmektedir. 01/01/2013 tarihinde 8796 öğrenci üniversitemizde eğitim-öğretim görmekte olup, 2012 yılı harç gelirleri 4.286.128,92 TL olarak gerçekleşmiştir. 2013-2014 güz yarıyılında ise öğrenci sayısının %14 artışla yaklaşık 10.000 olması ve ikinci öğretim gelirlerinin %10 artması beklendiğinde, 2013 yılı harç gelirlerinin yaklaşık olarak 4.750.000 TL olacağı düşünülmektedir. Bu faaliyete ilişkin maliyetin genel yönetim maliyetlerinden oluşacağı, bu faaliyete özel bir maliyetin olmayacağı öngörülmektedir.</p>	

Ekonomik Kod		2013
01	Personel Giderleri	
02	SGK Devlet Primi Giderleri	
03	Mal ve Hizmet Alım Giderleri	
04	Faiz Giderleri	
05	Cari Transferler	
06	Sermaye Giderleri	
07	Sermaye Transferleri	
08	Borç verme	
Toplam Bütçe Kaynak İhtiyacı		0,00
Bütçe Dışı Kaynak	Döner Sermaye	
	Diğer Yurt İçi	
	Yurt Dışı	
Toplam Bütçe Dışı Kaynak İhtiyacı		0,00
Toplam Kaynak İhtiyacı		0,00

FAALİYET MALİYETLERİ 5

İdare Adı	Karamanoğlu Mehmetbey Üniversitesi
Performans Hedefi 3	Üniversite özgelirlerini %8 arttırmak
Faaliyet Adı	Taşınmazlar kiraya verilecek
Sorumlu Harcama Birimi veya Birimleri	İdari ve Mali İşler Daire Başkanlığı, Genel Sekreterlik, Rektörlük

Açıklamalar

2011 yılında üniversitemizin özgelirlerinin % 1,15'ini taşınmaz kira gelirleri oluşturmuştur. Bu oran 2012 güz yarıyılından itibaren örgün öğretim gelirlerinin gerçekleşmemesi durumunda yükselecektir. 2012 yılında üniversitemizin özgelirlerinin % 2,17'si taşınmaz kira gelirleri olarak gerçekleşmiş, 95.231,01 TL taşınmaz kira geliri elde edilmiştir. Yeni yapılan misafirhane, kreş, yemekhane, kafeterya ve çarşı binasının hizmete girmesiyle 2013 yılında taşınmaz kira gelirlerinin artacağı muhakkaktır. Yemekhane, kafeterya ve çarşı binasında; 500 m² merkezi kafeterya, 150 m² alakart restaurant, 180 m² 12 adet dükkân, 30 m² ve 10 m² birer adet dükkan bulunmaktadır. Taşınmazların kira gelirlerinin yaklaşık olarak 500.000 TL olacağı düşünülmektedir.

Ekonomik Kod		2013
01	Personel Giderleri	
02	SGK Devlet Primi Giderleri	
03	Mal ve Hizmet Alım Giderleri	
04	Faiz Giderleri	
05	Cari Transferler	
06	Sermaye Giderleri	
07	Sermaye Transferleri	
08	Borç verme	
Toplam Bütçe Kaynak İhtiyacı		0,00
Bütçe Dışı Kaynak	Döner Sermaye	
	Diğer Yurt İçi	
	Yurt Dışı	
Toplam Bütçe Dışı Kaynak İhtiyacı		0,00
Toplam Kaynak İhtiyacı		0,00

FAALİYET MALİYETLERİ 6

İdare Adı	Karamanoğlu Mehmetbey Üniversitesi
Performans Hedefi 3	Üniversite özgelirlerini %8 arttırmak
Faaliyet Adı	Spor tesislerinden kullanım ücreti alınacak
Sorumlu Harcama Birimi veya Birimleri	Beden Eğitimi ve Spor Yüksekokulu
Açıklamalar	
<p><i>1500 kişilik kapalı spor salonu, 2 tenis kortu, 2 basketbol sahası, 2 halı saha, tırmanma duvarı ve tartan pist ile çok amaçlı olarak hizmet veren üniversitemizde futbol, basketbol, hentbol, masa tenisi, badminton, tenis, squash vb. sporlar yapılabilmektedir. Spor tesisleri Üniversitemizce hizmet verilen kesimin kullanımına açılacak olup bu tesislerin işletilmesinden 100.000 TL gelir beklenmektedir. Bu faaliyetin gerçekleşmesi için üç personel çalışacak olup gereken spor malzemelerinin temini için ayrıca kaynak ayrılacaktır.</i></p>	

Ekonomik Kod		2013
01	Personel Giderleri	57.600,00
02	SGK Devlet Primi Giderleri	14.400,00
03	Mal ve Hizmet Alım Giderleri	24.000,00
04	Faiz Giderleri	
05	Cari Transferler	
06	Sermaye Giderleri	
07	Sermaye Transferleri	
08	Borç verme	
Toplam Bütçe Kaynak İhtiyacı		96.000,00
Bütçe Dışı Kaynak	Döner Sermaye	
	Diğer Yurt İçi	
	Yurt Dışı	
Toplam Bütçe Dışı Kaynak İhtiyacı		0,00
Toplam Kaynak İhtiyacı		96.000,00

PERFORMANS HEDEFİ 4

İdare Adı	Karamanoğlu Mehmetbey Üniversitesi
------------------	------------------------------------

Amaç 1	Etkin ve verimli bir idari yapı kurarak, ulusal ve uluslararası tanınırlığı artırmak ve kurumsal gelişmeyi sağlamak
---------------	---

Hedef 1.4	Kurum kültürünü ve kimliğini geliştirmek için personele yönelik sosyal veya kültürel organizasyon sayısını her yıl %20 arttırmak
------------------	--

Performans Hedefi 4	Personele yönelik sosyal veya kültürel organizasyon sayısını %20 arttırmak
----------------------------	--

Açıklamalar
Personelin moral ve motivasyonunu artırarak, sosyal ilişkilerinin ve iletişiminin gelişmesini ve kültürel birikimlerinin artırılmasını sağlayacak sosyal ve kültürel organizasyonlar düzenlenecek ve üniversiteye olan aidiyet duygularını arttırarak daha verimli çalışması sağlanacaktır.

Performans Göstergelerini Takip Ederek Strateji Geliştirme Daire Başkanlığına Gönderecek Sorumlu Birim	Sağlık, Kültür ve Spor Daire Başkanlığı
---	---

Performans Göstergeleri		2011	2012	2013
1	Personele yönelik organizasyon sayısındaki artış oranı (%)	20	20	20

Açıklama
Personele yönelik sosyal veya kültürel organizasyonlar sayı olarak dikkate alınacaktır.

Faaliyetler		Kaynak İhtiyacı 2013 (TL)		
		Bütçe	Bütçe Dışı	Toplam
1	Moral geceleri düzenlemek	0,00	0,00	0,00
2	Dayanışma yemekleri tertip etmek	0,00	0,00	0,00
3	Spor müsabakaları gerçekleştirmek	0,00	0,00	0,00
4	Sinema ve tiyatro gösterilerine personelin katılımını sağlamak	0,00	0,00	0,00
Genel Toplam		0,00	0,00	0,00

FAALİYET MALİYETLERİ 7

İdare Adı	Karamanoğlu Mehmetbey Üniversitesi
Performans Hedefi 4	Personele yönelik sosyal veya kültürel organizasyon sayısını %20 arttırmak
Faaliyet Adı	Moral geceleri düzenlemek
Sorumlu Harcama Birimi veya Birimleri	Sağlık, Kültür ve Spor Daire Başkanlığı, Basın Yayın ve Halkla İlişkiler Birimi
Açıklamalar	
<p><i>Personelin motivasyonunu arttırmak, streslerini azaltmak ve aralarındaki kaynaşmayı arttırmak amacıyla moral geceleri düzenlenecektir. Üst yönetim ile personelin birarada olacağı bu gecelerde yerel veya ulusal sanatçılar davet edilecektir.</i></p>	

Ekonomik Kod		2013
01	Personel Giderleri	
02	SGK Devlet Primi Giderleri	
03	Mal ve Hizmet Alım Giderleri	
04	Faiz Giderleri	
05	Cari Transferler	
06	Sermaye Giderleri	
07	Sermaye Transferleri	
08	Borç verme	
Toplam Bütçe Kaynak İhtiyacı		0,00
Bütçe Dışı Kaynak	Döner Sermaye	
	Diğer Yurt İçi	
	Yurt Dışı	
Toplam Bütçe Dışı Kaynak İhtiyacı		0,00
Toplam Kaynak İhtiyacı		0,00

FAALİYET MALİYETLERİ 8

İdare Adı	Karamanoğlu Mehmetbey Üniversitesi
Performans Hedefi 4	Personele yönelik sosyal veya kültürel organizasyon sayısını %20 arttırmak
Faaliyet Adı	Dayanışma yemekleri tertip etmek
Sorumlu Harcama Birimi veya Birimleri	Sağlık, Kültür ve Spor Daire Başkanlığı, Basın Yayın ve Halkla İlişkiler Birimi
Açıklamalar	
<p><i>Özellikle yoğun çalışmaların ardından hem yorgunluğu ve stresi azaltacak hem de muhabbet ve eğlence ortamı oluşturacak, personelimiz ile yakınlarının katıldığı, dayanışma yemekleri düzenlenecektir.</i></p>	

Ekonomik Kod		2013
01	Personel Giderleri	
02	SGK Devlet Primi Giderleri	
03	Mal ve Hizmet Alım Giderleri	
04	Faiz Giderleri	
05	Cari Transferler	
06	Sermaye Giderleri	
07	Sermaye Transferleri	
08	Borç verme	
Toplam Bütçe Kaynak İhtiyacı		0,00
Bütçe Dışı Kaynak	Döner Sermaye	
	Diğer Yurt İçi	
	Yurt Dışı	
Toplam Bütçe Dışı Kaynak İhtiyacı		0,00
Toplam Kaynak İhtiyacı		0,00

FAALİYET MALİYETLERİ 9

İdare Adı	Karamanoğlu Mehmetbey Üniversitesi
Performans Hedefi 4	Personele yönelik sosyal veya kültürel organizasyon sayısını %20 arttırmak
Faaliyet Adı	Spor müsabakaları gerçekleştirmek
Sorumlu Harcama Birimi veya Birimleri	Sağlık, Kültür ve Spor Daire Başkanlığı, Basın Yayın ve Halkla İlişkiler Birimi
Açıklamalar	
<p><i>Spor organizasyonlarına yönelik tesis, hakem, sağlık, güvenlik ve spor malzemesi gibi ihtiyaçların spor tesislerinden karşılanarak, personele yönelik çeşitli spor dallarında (Futbol, Voleybol, Basketbol, Tenis, Masa Tenisi, Eskrim, Badminton, Satranç, Kros, Oryantiring v.b.) turnuvalar organize edilecektir. Üniversitemiz personelinin, diğer kurum personeli ile çeşitli spor dallarında organize ettiği müsabakalara takımlarımızın katılımını sağlayacak, bu yönde çalışmalar yapılacak, derece yapan takımlarımıza plaket verilecektir. Spor organizasyonlarında spor merkezimizdeki malzemeler kullanılacağından bu faaliyetin maliyeti genel yönetim giderlerinden oluşmaktadır.</i></p>	

Ekonomik Kod		2013
01	Personel Giderleri	
02	SGK Devlet Primi Giderleri	
03	Mal ve Hizmet Alım Giderleri	
04	Faiz Giderleri	
05	Cari Transferler	
06	Sermaye Giderleri	
07	Sermaye Transferleri	
08	Borç verme	
Toplam Bütçe Kaynak İhtiyacı		0,00
Bütçe Dışı Kaynak	Döner Sermaye	
	Diğer Yurt İçi	
	Yurt Dışı	
Toplam Bütçe Dışı Kaynak İhtiyacı		0,00
Toplam Kaynak İhtiyacı		0,00

FAALİYET MALİYETLERİ 10

İdare Adı	Karamanoğlu Mehmetbey Üniversitesi
Performans Hedefi 4	Personele yönelik sosyal veya kültürel organizasyon sayısını %20 arttırmak
Faaliyet Adı	Sinema ve tiyatro gösterilerine personelin katılımını sağlamak
Sorumlu Harcama Birimi veya Birimleri	Sağlık, Kültür ve Spor Daire Başkanlığı, Basın Yayın ve Halkla İlişkiler Birimi
Açıklamalar	
<p>Üniversitemizde gerçekleştirilecek tiyatro oyunlarına personelin katılımını artırılması için gerekli düzenlemeler yapılacaktır.</p>	

Ekonomik Kod		2013
01	Personel Giderleri	
02	SGK Devlet Primi Giderleri	
03	Mal ve Hizmet Alım Giderleri	
04	Faiz Giderleri	
05	Cari Transferler	
06	Sermaye Giderleri	
07	Sermaye Transferleri	
08	Borç verme	
Toplam Bütçe Kaynak İhtiyacı		0,00
Bütçe Dışı Kaynak	Döner Sermaye	
	Diğer Yurt İçi	
	Yurt Dışı	
Toplam Bütçe Dışı Kaynak İhtiyacı		0,00
Toplam Kaynak İhtiyacı		0,00

PERFORMANS HEDEFİ 5

İdare Adı	Karamanoğlu Mehmetbey Üniversitesi
------------------	------------------------------------

Amaç 1	Etkin ve verimli bir idari yapı kurarak, ulusal ve uluslararası tanınırlığı artırmak ve kurumsal gelişmeyi sağlamak
---------------	---

Hedef 1.5	Üniversite adayları nezdinde tanınırlığın ve Üniversitemize olumlu kanaatlerin artırılması ile öğrenci sayısının artırılması için her yıl 20.000 adaya üniversitenin tanıtımının yapıldığı, eğitim-öğretim ve bilimsel araştırma alt yapı olanaklarının ortaya konduğu materyaller (kitapçık, CD vb.) dağıtmak
------------------	---

Performans Hedefi 5	20.000 adaya üniversitenin tanıtımının yapıldığı, eğitim-öğretim ve bilimsel araştırma alt yapı olanaklarının ortaya konduğu materyaller (kitapçık, CD vb.) dağıtmak
----------------------------	--

Açıklamalar	
Üniversite seçme sınavları sonrasında tercih yapacak öğrenciler Üniversitemize yönlendirilecek ve onlara Üniversitemizin sunmuş olduğu imkânları tanıtılacaktır. Kayıt olmayı düşünen öğrencilerin karar vermelerinde etken olacak faaliyetler ve tanıtımlar önemli bir konu olduğundan bu tanıtımlar profesyonel anlamda hazırlanarak her yıl güncellenmesi sağlanacak ve dağıtımı yapılacaktır.	

Performans Göstergelerini Takip Ederek Strateji Geliştirme Daire Başkanlığına Gönderecek Sorumlu Birim	Öğrenci İşleri Daire Başkanlığı
---	---------------------------------

Performans Göstergeleri		2011	2012	2013
1	Dağıtım yapılan aday sayısı	-	-	20.000

Açıklama	
Postalanma işlemi sonucunda oluşacak sayı dikkate alınacaktır.	

Faaliyetler		Kaynak İhtiyacı 2013 (TL)		
		Bütçe	Bütçe Dışı	Toplam
1	Broşür hazırlanması	6.000,00	0,00	6.000,00
2	Profesyonel çekim yapılması	100.000,00	0,00	100.000,00
3	CD ortamında interaktif uygulamanın hazırlanması	60.000,00	0,00	60.000,00
4	Hazırlanan materyallerin dağıtımının sağlanması	2.500,00	0,00	2.500,00
Genel Toplam		168.500,00	0,00	168.500,00

FAALİYET MALİYETLERİ 11

İdare Adı	Karamanoğlu Mehmetbey Üniversitesi
Performans Hedefi 5	20.000 adaya üniversitenin tanıtımının yapıldığı, eğitim-öğretim ve bilimsel araştırma alt yapı olanaklarının ortaya konduğu materyaller (kitapçık, CD vb.) dağıtmak
Faaliyet Adı	Broşür hazırlanması
Sorumlu Harcama Birimi veya Birimleri	Basın Yayın ve Halkla İlişkiler Birimi, Sağlık, Kültür ve Spor Daire Başkanlığı, Öğrenci İşleri Daire Başkanlığı, Genel Sekreterlik
Açıklamalar	
<p><i>Potansiyel üniversite adaylarının Üniversitemizi tercih etmeleri amacıyla Üniversitemiz Öğrenci İşleri Daire Başkanlığı ve Basın Yayın ve Halkla İlişkiler Birimi tarafından Üniversitemizin öğrencilere sunmuş olduğu sosyal, altyapı, araştırma, bilimsel imkanlarının tanıtımının yapıldığı broşürler hazırlanacaktır.</i></p>	

Ekonomik Kod		2013
01	Personel Giderleri	
02	SGK Devlet Primi Giderleri	
03	Mal ve Hizmet Alım Giderleri	6.000,00
04	Faiz Giderleri	
05	Cari Transferler	
06	Sermaye Giderleri	
07	Sermaye Transferleri	
08	Borç verme	
Toplam Bütçe Kaynak İhtiyacı		6.000,00
Bütçe Dışı Kaynak	Döner Sermaye	
	Diğer Yurt İçi	
	Yurt Dışı	
Toplam Bütçe Dışı Kaynak İhtiyacı		0,00
Toplam Kaynak İhtiyacı		6.000,00

FAALİYET MALİYETLERİ 12

İdare Adı	Karamanoğlu Mehmetbey Üniversitesi
Performans Hedefi 5	20.000 adaya üniversitenin tanıtımının yapıldığı, eğitim-öğretim ve bilimsel araştırma alt yapı olanaklarının ortaya konduğu materyaller (kitapçık, CD vb.) dağıtmak
Faaliyet Adı	Profesyonel çekim yapılması
Sorumlu Harcama Birimi veya Birimleri	Basın Yayın ve Halkla İlişkiler Birimi, Sağlık, Kültür ve Spor Daire Başkanlığı, Öğrenci İşleri Daire Başkanlığı, Genel Sekreterlik
Açıklamalar	
<p><i>Potansiyel üniversite adaylarının Üniversitemizi tercih etmeleri amacıyla Üniversitemiz Öğrenci İşleri Daire Başkanlığı ve Basın Yayın ve Halkla İlişkiler Birimi tarafından Üniversitemizin öğrencilere sunmuş olduğu sosyal, altyapı, araştırma, bilimsel imkanlarının tanıtımının yapıldığı profesyonel çekim yapılacaktır.</i></p>	

Ekonomik Kod		2013
01	Personel Giderleri	
02	SGK Devlet Primi Giderleri	
03	Mal ve Hizmet Alım Giderleri	100.000,00
04	Faiz Giderleri	
05	Cari Transferler	
06	Sermaye Giderleri	
07	Sermaye Transferleri	
08	Borç verme	
Toplam Bütçe Kaynak İhtiyacı		100.000,00
Bütçe Dışı Kaynak	Döner Sermaye	
	Diğer Yurt İçi	
	Yurt Dışı	
Toplam Bütçe Dışı Kaynak İhtiyacı		0,00
Toplam Kaynak İhtiyacı		100.000,00

FAALİYET MALİYETLERİ 13

İdare Adı	Karamanoğlu Mehmetbey Üniversitesi
Performans Hedefi 5	20.000 adaya üniversitenin tanıtımının yapıldığı, eğitim-öğretim ve bilimsel araştırma alt yapı olanaklarının ortaya konduğu materyaller (kitapçık, CD vb.) dağıtmak
Faaliyet Adı	CD ortamında interaktif uygulamanın hazırlanması
Sorumlu Harcama Birimi veya Birimleri	Basın Yayın ve Halkla İlişkiler Birimi, Sağlık, Kültür ve Spor Daire Başkanlığı, Öğrenci İşleri Daire Başkanlığı, Genel Sekreterlik
Açıklamalar	
<p><i>Potansiyel üniversite adaylarının Üniversitemizi tercih etmeleri amacıyla Üniversitemiz Öğrenci İşleri Daire Başkanlığı ve Basın Yayın ve Halkla İlişkiler Birimi tarafından Üniversitemizin öğrencilere sunmuş olduğu sosyal, altyapı, araştırma, bilimsel imkanlarının tanıtımının yapıldığı CD ortamında interaktif uygulama hazırlanacaktır.</i></p>	

Ekonomik Kod		2013
01	Personel Giderleri	
02	SGK Devlet Primi Giderleri	
03	Mal ve Hizmet Alım Giderleri	60.000,00
04	Faiz Giderleri	
05	Cari Transferler	
06	Sermaye Giderleri	
07	Sermaye Transferleri	
08	Borç verme	
Toplam Bütçe Kaynak İhtiyacı		60.000,00
Bütçe Dışı Kaynak	Döner Sermaye	
	Diğer Yurt İçi	
	Yurt Dışı	
Toplam Bütçe Dışı Kaynak İhtiyacı		0,00
Toplam Kaynak İhtiyacı		60.000,00

FAALİYET MALİYETLERİ 14

İdare Adı	Karamanoğlu Mehmetbey Üniversitesi
Performans Hedefi 5	20.000 adaya üniversitenin tanıtımının yapıldığı, eğitim-öğretim ve bilimsel araştırma alt yapı olanaklarının ortaya konduğu materyaller (kitapçık, CD vb.) dağıtmak
Faaliyet Adı	Hazırlanan materyallerin dağıtımının sağlanması
Sorumlu Harcama Birimi veya Birimleri	Basın Yayın ve Halkla İlişkiler Birimi, Sağlık, Kültür ve Spor Daire Başkanlığı, Öğrenci İşleri Daire Başkanlığı, Genel Sekreterlik
Açıklamalar	
<i>ÖSYM'den alınan adresler ile çevre illerde faaliyet gösteren okul ve özel dersanelerden alınacak öğrenci bilgileri doğrultusunda posta ile dağıtım yapılacaktır.</i>	

Ekonomik Kod		2013
01	Personel Giderleri	
02	SGK Devlet Primi Giderleri	
03	Mal ve Hizmet Alım Giderleri	2.500,00
04	Faiz Giderleri	
05	Cari Transferler	
06	Sermaye Giderleri	
07	Sermaye Transferleri	
08	Borç verme	
Toplam Bütçe Kaynak İhtiyacı		2.500,00
Bütçe Dışı Kaynak	Döner Sermaye	
	Diğer Yurt İçi	
	Yurt Dışı	
Toplam Bütçe Dışı Kaynak İhtiyacı		0,00
Toplam Kaynak İhtiyacı		2.500,00

PERFORMANS HEDEFİ 6

İdare Adı	Karamanoğlu Mehmetbey Üniversitesi
Amaç 1	Etkin ve verimli bir idari yapı kurarak, ulusal ve uluslararası tanınırlığı artırmak ve kurumsal gelişmeyi sağlamak
Hedef 1.6	Sosyal yardımlardan yararlanan öğrenci sayısını her yıl %10 arttırmak
Amaç 2	Eğitim ve öğretimde kaliteyi yükseltmek için fiziki altyapıyı geliştirerek, nitelikli akademisyenler ile eğitim seviyesini uluslararası düzeyde rekabet edebilir seviyeye çıkarmak
Hedef 2.7	Eğitim ve öğretimi destekleyen sosyal, kültürel ve sportif etkinlik sayısını her yıl %10 arttırmak
Hedef 2.18	Öğrencilerin kişisel gelişmelerinin, toplumsal duyarlılık ve sorumluluklarının artırılması, sosyal ilişkilerinin geliştirilmesi için öğrenci toplulukları aracılığı ile gerçekleştirilen etkinlikleri her yıl %10 arttırmak

Performans Hedefi 6	Öğrencilerin kişisel gelişmelerini, toplumsal duyarlılık ve sorumlulukları ile Üniversiteye aidiyet duygularını arttırmak
Açıklamalar Öğrencilerin kişisel gelişmelerini, toplumsal duyarlılık ve sorumluluklarını arttırmak, sosyal ilişkilerinin gelişmesi için araştıran, sorgulayan, çözüm üreten ve paylaşan bireyler olmalarını sağlamak amacıyla etkinlikler düzenleyerek üniversiteye olan aidiyet duygularını arttırmak.	

Performans Göstergelerini Takip Ederek Strateji Geliştirme Daire Başkanlığına Gönderecek Sorumlu Birim	Sağlık, Kültür ve Spor Daire Başkanlığı
---	---

Performans Göstergeleri		2011	2012	2013
1	Sosyal yardımlardan yararlanan öğrenci sayısındaki artış oranı	10	10	10
Yemekhane, kafeterya, Acil Müdahale Merkezi, Psikolojik Danışmanlık ve Rehberlik servisinden faydalanan öğrenci sayıları ile yemek bursu verilen öğrenci sayısı ve kısmi zamanlı olarak idari birimlerce çalışan öğrenci sayısındaki artış oranı dikkate alınacaktır.				
2	Eğitim ve öğretimi destekleyen sosyal, kültürel ve sportif etkinlik sayısındaki artış oranı	10	50	20
Üniversite yönetimi, öğrenci konseyi ve öğrenci toplulukları işbirliği ile çeşitli konferans, seminer, şiir ve müzik dinletileri, geziler, kitap toplama, kan bağışi ve fidan dikimi kampanyaları, bahar şöleni ve mezuniyet töreni programları başta olmak üzere düzenlenen çeşitli etkinliklerdeki artış oranı dikkate alınacaktır.				
3	Öğrenci toplulukları aracılığı ile gerçekleştirilen etkinliklerin artış oranı	10	10	10
Öğrenci toplulukları aracılığıyla gerçekleştirilen etkinlikler sayı olarak dikkate alınacaktır.				

Faaliyetler	Kaynak İhtiyacı 2013 (TL)		
	Bütçe	Bütçe Dışı	Toplam
1 Yemek hizmeti kalitesinin yükseltilmesi, yemek bursu verilen ve kısmi zamanlı olarak çalışan öğrenci sayısının artırılması	865.000,00	0,00	865.000,00
2 Öğrencilerin sosyal ve sportif etkinliklerini arttırmak	27.500,00	0,00	27.500,00
Genel Toplam	892.500,00	0,00	892.500,00

FAALİYET MALİYETLERİ 15

İdare Adı	Karamanoğlu Mehmetbey Üniversitesi
Performans Hedefi 6	Öğrencilerin kişisel gelişimlerini, toplumsal duyarlılık ve sorumluluklarını, Üniversiteye aidiyet duygularını arttırmak
Faaliyet Adı	Yemek hizmeti kalitesinin yükseltilmesi, yemek bursu verilen ve kısmi zamanlı olarak çalışan öğrenci sayısının artırılması
Sorumlu Harcama Birimi veya Birimleri	Sağlık, Kültür ve Spor Daire Başkanlığı, Öğrenci İşleri Daire Başkanlığı, Genel Sekreterlik
Açıklamalar	
<p>Üniversitemiz yemekhanesinden faydalanan öğrencilerin sayısının ve yemek hizmeti kalitesi yükseltilerek yemek bursu verilen ve kısmi zamanlı olarak çalışan öğrenci sayısının arttırılacaktır.</p>	

Ekonomik Kod		2013
01	Personel Giderleri	210.000,00
02	SGK Devlet Primi Giderleri	14.000,00
03	Mal ve Hizmet Alım Giderleri	641.000,00
04	Faiz Giderleri	
05	Cari Transferler	
06	Sermaye Giderleri	
07	Sermaye Transferleri	
08	Borç verme	
Toplam Bütçe Kaynak İhtiyacı		865.000,00
Bütçe Dışı Kaynak	Döner Sermaye	
	Diğer Yurt İçi	
	Yurt Dışı	
Toplam Bütçe Dışı Kaynak İhtiyacı		0,00
Toplam Kaynak İhtiyacı		865.000,00

FAALİYET MALİYETLERİ 16

İdare Adı	Karamanoğlu Mehmetbey Üniversitesi
Performans Hedefi 6	Öğrencilerin kişisel gelişimlerini, toplumsal duyarlılık ve sorumluluklarını, Üniversiteye aidiyet duygularını arttırmak
Faaliyet Adı	Öğrencilerin sosyal ve sportif etkinliklerini arttırmak
Sorumlu Harcama Birimi veya Birimleri	Sağlık, Kültür ve Spor Daire Başkanlığı, Öğrenci İşleri Daire Başkanlığı, Genel Sekreterlik
Açıklamalar	
<p><i>Kafeterya, Çarşı gibi sosyal tesisler ile Psikolojik Danışmanlık ve Rehberlik servisinden faydalanan öğrenci sayıları arttırılacaktır. Öğrencilerimizin genel bilgi ve görgülerini arttırmak, onları mezuniyet sonrası hayata hazırlamak amacıyla Üniversite yönetimi, öğrenci konseyi ve öğrenci toplulukları işbirliği ile çeşitli konferans, seminer, şiir ve müzik dinletileri, geziler, kitap toplama, kan bağışi ve fidan dikimi kampanyaları, bahar şöleni ve mezuniyet töreni programları başta olmak üzere çeşitli etkinlikler düzenlenecektir. Öğrenci toplulukları aracılığıyla gerçekleştirilen, öğrencilerin kişisel gelişimlerinin toplumsal duyarlılık ve sorumluluklarının artması, sosyal ilişkilerinin gelişmesi, araştıran, sorgulayan, üreten, çözüm arayan ve paylaşan bireyler olması konusunda geleceğimizin mirasçıları olan gençlerimizin yaşamları üzerinde olumlu katkıları sağlamak için etkinliklerin düzenli olarak arttırılması sağlanacaktır.</i></p>	

Ekonomik Kod		2013
01	Personel Giderleri	
02	SGK Devlet Primi Giderleri	
03	Mal ve Hizmet Alım Giderleri	27.500,00
04	Faiz Giderleri	
05	Cari Transferler	
06	Sermaye Giderleri	
07	Sermaye Transferleri	
08	Borç verme	
Toplam Bütçe Kaynak İhtiyacı		27.500,00
Bütçe Dışı Kaynak	Döner Sermaye	
	Diğer Yurt İçi	
	Yurt Dışı	
Toplam Bütçe Dışı Kaynak İhtiyacı		0,00
Toplam Kaynak İhtiyacı		27.500,00

PERFORMANS HEDEFİ 7

İdare Adı	Karamanoğlu Mehmetbey Üniversitesi
------------------	------------------------------------

Amaç 1	Etkin ve verimli bir idari yapı kurarak, ulusal ve uluslararası tanınırlığı artırmak ve kurumsal gelişmeyi sağlamak
Hedef 1.11	2013 yılından itibaren, eğitim öğretim yarıyılı başında öğretim elemanlarının katıldığı ve üniversitemizin geleceği ile ilgili olarak görüşlerin alındığı toplantılar düzenlemek
Amaç 2	Eğitim ve öğretimde kaliteyi yükseltmek için fiziki altyapıyı geliştirerek, nitelikli akademisyenler ile eğitim seviyesini uluslararası düzeyde rekabet edebilir seviyeye çıkarmak
Hedef 2.6	Öğrencilerin yönetime aktif olarak katılımını sağlamak

Performans Hedefi 7	Eğitim öğretim yarıyılı başında öğretim elemanları ile öğrenci temsilcilerinin katıldığı ve Üniversitemizin geleceği ile ilgili olarak görüşlerin alındığı toplantılar düzenlemek
Açıklamalar	Öğretim elemanları ile öğrenci temsilcileri biraraya gelerek Üniversitemizin geleceği hakkındaki düşünceleri, sorunları, çözüm önerileri vb. konuların ortaya konduğu bir platform oluşturulacaktır.

Performans Göstergelerini Takip Ederek Strateji Geliştirme Daire Başkanlığına Gönderecek Sorumlu Birim	Personel Daire Başkanlığı
---	---------------------------

Performans Göstergeleri		2011	2012	2013
1	Katılımcı sayısı	-	-	200

Faaliyetler		Kaynak İhtiyacı 2013 (TL)		
		Bütçe	Bütçe Dışı	Toplam
1	Yarıyıl başlarında toplantılar düzenlemek	0,00	0,00	0,00
Genel Toplam		0,00	0,00	0,00

FAALİYET MALİYETLERİ 17

İdare Adı	Karamanoğlu Mehmetbey Üniversitesi
Performans Hedefi 7	Eğitim öğretim yarıyılı başında öğretim elemanlarının katıldığı ve üniversitemizin geleceği ile ilgili olarak görüşlerin alındığı toplantılar düzenlemek
Faaliyet Adı	Yarıyıl başlarında toplantılar düzenlemek
Sorumlu Harcama Birimi veya Birimleri	Personel Daire Başkanlığı, Genel Sekreterlik, Rektörlük
Açıklamalar	
<p><i>Her akademik birimde, yönetim kurulları koordinasyonunda, yarıyıl başlarında öğretim elemanları ve öğrenci temsilcilerinin katıldığı ve görüşlerinin alındığı toplantılar düzenlenecektir. Toplantı sonuç tutanakları Öğrenci İşleri Daire Başkanlığı'na iletilecek, Öğrenci İşleri Daire Başkanlığı tarafından bu tutanaklar doğrultusunda bir rapor oluşturularak üst yönetime sunulacaktır. Faaliyetin maliyeti genel yönetim gideri kapsamındadır.</i></p>	

Ekonomik Kod		2013
01	Personel Giderleri	
02	SGK Devlet Primi Giderleri	
03	Mal ve Hizmet Alım Giderleri	
04	Faiz Giderleri	
05	Cari Transferler	
06	Sermaye Giderleri	
07	Sermaye Transferleri	
08	Borç verme	
Toplam Bütçe Kaynak İhtiyacı		0,00
Bütçe Dışı Kaynak	Döner Sermaye	
	Diğer Yurt İçi	
	Yurt Dışı	
Toplam Bütçe Dışı Kaynak İhtiyacı		0,00
Toplam Kaynak İhtiyacı		0,00

PERFORMANS HEDEFİ 8

İdare Adı	Karamanoğlu Mehmetbey Üniversitesi
Amaç 3	Üniversitenin ve bölgenin ihtiyacı olan her türlü araştırmanın yapılabilirdiđi ve üretilen bilginin paydaşlara sunulduđu bir bilgi merkezi olmak
Hedef 3.1	Tüm paydaşların yararlanabileceđi uluslararası kuruluşlarca denkliđi kabul edilmiş edilmiş merkezi araştırma laboratuvarını 2017 yılı sonuna kadar hizmete sunmak

Performans Hedefi 8	Merkezi araştırma laboratuvarı binasının inşasını tamamlamak
Açıklamalar 2012 yılında ödeneđi verilen inşaatın tamamlanması 2013 yılına sarkan merkezi araştırma laboratuvarı binasının inşası tamamlanacaktır.	

Performans Göstergelerini Takip Ederek Strateji Geliştirme Daire Başkanlığına Gönderecek Sorumlu Birim	Yapı İşleri ve Teknik Daire Başkanlığı
---	--

Performans Göstergeleri		2011	2012	2013
1	Tamamlanma yüzdesi			100
Açıklama Fiziki tamamlanma oranı dikkate alınacaktır.				

PERFORMANS HEDEFİ 9

İdare Adı	Karamanoğlu Mehmetbey Üniversitesi
------------------	------------------------------------

Amaç 1	Etkin ve verimli bir idari yapı kurarak, ulusal ve uluslararası tanınırlığı artırmak ve kurumsal gelişmeyi sağlamak
---------------	---

Hedef 1.13	En geç 2013 yılı sonuna kadar Üniversitemizin iç kontrol standartlarına uyumunu tamamlamak ve bunları her yıl güncellemek
-------------------	---

Performans Hedefi 9	Üniversitemizin iç kontrol standartlarına uyumunu tamamlamak
----------------------------	--

Açıklamalar	İç kontrol sistemi, yönetim tarafından tasarlanan ve makul düzeyde güvence sağlamayı amaçlayan bir sistemdir. İyi işleyen bir iç kontrol sisteminin oluşturulması, yöneticilerinin kendi amaçları ve bilgi sistemleri açısından üzerinde önemle durmaları gereken bir konudur.
--------------------	--

Performans Göstergelerini Takip Ederek Strateji Geliştirme Daire Başkanlığına Gönderecek Sorumlu Birim	Strateji Geliştirme Daire Başkanlığı
---	--------------------------------------

Performans Göstergeleri	2011	2012	2013
1 "Makul derecede güvence veren" standart sayısı	2	4	18

Açıklama	Ölçülebilir, ulaşılabilir, güvenilir veri sunacak nitelikte olup hem geçmiş dönemlerin hem de diğer idarelerin benzer göstergeleriyle karşılaştırılabilmektedir. Verilerin elde edilmesi ve değerlendirmesi herhangi bir maliyet içermemektedir.
-----------------	--

Faaliyetler	Kaynak İhtiyacı 2013 (TL)		
	Bütçe	Bütçe Dışı	Toplam
1 İç kontrol kapsamında broşürler hazırlayarak personele dağıtmak	2.000,00	0,00	2.000,00
2 İç kontrol kapsamındaki mevzuat hazırlıklarını tamamlamak	0,00	0,00	0,00
3 İş akış şemaları oluşturulup imza ve onay mercilerini belirlemek ve personele duyurmak	0,00	0,00	0,00
4 İç kontrolün anlaşılmasını ve sahiplenilmesini sağlamak için konferans, panel, seminer vb. düzenlemek	5.000,00	0,00	5.000,00
5 Görevli tüm personele görev ve yetkilerini kapsayan dağıtım çizelgeleri açık ve anlaşılır bir şekilde yazılı olarak hazırlayıp dağıtmak	0,00	0,00	0,00
6 İç kontrol sistemini değerlendirmek	0,00	0,00	0,00
Genel Toplam	7.000,00	0,00	7.000,00

FAALİYET MALİYETLERİ 18

İdare Adı	Karamanoğlu Mehmetbey Üniversitesi
Performans Hedefi 9	Üniversitemizin iç kontrol standartlarına uyumunu tamamlamak
Faaliyet Adı	İç kontrol kapsamında broşürler hazırlayarak personele dağıtmak
Sorumlu Harcama Birimi veya Birimleri	Strateji Geliştirme Daire Başkanlığı, Genel Sekreterlik, Rektörlük
Açıklamalar	
<p><i>İç kontrol çerçevesinin tüm personel tarafından daha iyi anlaşılması ve daha çok sahiplenilmesi için ve birimlerde iç kontrol etkinliğinin artırılması ve yıllık güvence beyanlarının desteklenmesi amacıyla broşür hazırlanarak paydaşlara dağıtılacaktır. A4 boyutunda 1000 tane broşürün fiyatı ortalama 450-500 TL + KDV'dir.</i></p>	

Ekonomik Kod		2013
01	Personel Giderleri	
02	SGK Devlet Primi Giderleri	
03	Mal ve Hizmet Alım Giderleri	2.000,00
04	Faiz Giderleri	
05	Cari Transferler	
06	Sermaye Giderleri	
07	Sermaye Transferleri	
08	Borç verme	
Toplam Bütçe Kaynak İhtiyacı		2.000,00
Bütçe Dışı Kaynak	Döner Sermaye	
	Diğer Yurt İçi	
	Yurt Dışı	
Toplam Bütçe Dışı Kaynak İhtiyacı		0,00
Toplam Kaynak İhtiyacı		2.000,00

FAALİYET MALİYETLERİ 19

İdare Adı	Karamanoğlu Mehmetbey Üniversitesi
Performans Hedefi 9	Üniversitemizin iç kontrol standartlarına uyumunu tamamlamak
Faaliyet Adı	İç kontrol kapsamındaki mevzuat hazırlıklarını tamamlamak
Sorumlu Harcama Birimi veya Birimleri	Strateji Geliştirme Daire Başkanlığı, Genel Sekreterlik, Rektörlük

Açıklamalar

İdari Personel Etik İlkeler ve Etik Kurul Yönergesi, İdari Personel Performans Değerlendirme Kriterleri Uygulama Usul ve Esasları, Hizmet İçi Eğitime İlişkin Usul ve Esaslar, İmza Yetkileri ve Yetki Devri Esasları, Görevden Ayrılan Personelin Rapor Hazırlama Yönergesi, Dilek ve Şikâyet Kutusu Yönergesi, İç Kontrol Sistemi Dokümanlarının Numaralandırılması Talimatı hazırlanarak kamoyuna duyurulacaktır. Bu faaliyete ilişkin özel maliyet olmayıp faaliyetin maliyeti genel yönetim maliyetleri kapsamındadır.

Ekonomik Kod		2013
01	Personel Giderleri	
02	SGK Devlet Primi Giderleri	
03	Mal ve Hizmet Alım Giderleri	
04	Faiz Giderleri	
05	Cari Transferler	
06	Sermaye Giderleri	
07	Sermaye Transferleri	
08	Borç verme	
Toplam Bütçe Kaynak İhtiyacı		0,00
Bütçe Dışı Kaynak	Döner Sermaye	
	Diğer Yurt İçi	
	Yurt Dışı	
Toplam Bütçe Dışı Kaynak İhtiyacı		0,00
Toplam Kaynak İhtiyacı		0,00

FAALİYET MALİYETLERİ 20

İdare Adı	Karamanoğlu Mehmetbey Üniversitesi
Performans Hedefi 9	Üniversitemizin iç kontrol standartlarına uyumunu tamamlamak
Faaliyet Adı	İş akış şemaları oluşturulup imza ve onay mercilerini belirlemek ve personele duyurmak
Sorumlu Harcama Birimi veya Birimleri	Strateji Geliştirme Daire Başkanlığı, Genel Sekreterlik, Rektörlük
Açıklamalar	
<p><i>İş akışı şemaları, kurumların ne şekilde iş yaptıklarını tanımlayarak iş süreçlerinin elektronik ortamda yaratılması, izlenmesi ve sonuçlandırılmasını sağlar. Süreçlerin modellenmesi sayesinde doğru bilginin ve işin doğru zamanda doğru kişiye ulaştırılmasına yardımcı olur. Daha iyi yönetilen süreçler sonucunda kayda değer kurumsal kazançlar elde edilir. Sistemin tanınması ve sınırların belirlenmesinde de kullanılan iş akış şemaları aynı zamanda sistem içinde tıkanma yaşanan noktaların, görevler ayrılığı ilkesine uyulmayan durumların ve aynı işin birden fazla yerde tekrar edilmesi gibi kontrol zayıflıklarının belirlenmesi ve süreçlerdeki kritik kontrol faaliyetlerinin ortaya çıkarılması amacıyla İç Kontrol Standartları Uyum Eylem Planı 4.1.standartı kapsamında iş süreçlerini görsel hale getirmeyi sağlayacak iş akış şemaları oluşturulacaktır. İş akış şemaları aşırı detaya inmeden açık, sade ve standart semboller kullanılarak oluşturulacaktır. Bu faaliyete özel maliyet olmayıp faaliyetin maliyeti genel yönetim maliyetleri kapsamındadır.</i></p>	

Ekonomik Kod		2013
01	Personel Giderleri	
02	SGK Devlet Primi Giderleri	
03	Mal ve Hizmet Alım Giderleri	
04	Faiz Giderleri	
05	Cari Transferler	
06	Sermaye Giderleri	
07	Sermaye Transferleri	
08	Borç verme	
Toplam Bütçe Kaynak İhtiyacı		0,00
Bütçe Dışı Kaynak	Döner Sermaye	
	Diğer Yurt İçi	
	Yurt Dışı	
Toplam Bütçe Dışı Kaynak İhtiyacı		0,00
Toplam Kaynak İhtiyacı		0,00

FAALİYET MALİYETLERİ 21

İdare Adı	Karamanoğlu Mehmetbey Üniversitesi
Performans Hedefi 9	Üniversitemizin iç kontrol standartlarına uyumunu tamamlamak
Faaliyet Adı	İç kontrolün anlaşılmasını ve sahiplenilmesini sağlamak için konferans, panel, seminer vb. düzenlemek
Sorumlu Harcama Birimi veya Birimleri	Strateji Geliştirme Daire Başkanlığı, Genel Sekreterlik, Rektörlük
Açıklamalar	
<p><i>İç kontrol sisteminin kurulması ve uygulanmasında iyi bir mekanizma oluşturmanın yanında üst yönetim ve personelin sistemi sahiplenmesi önemlidir. Bu kapsamda kurum personelinin katıldığı ve diğer kurumların personelinin davet edildiği kapsamlı bir etkinlik düzenlenecektir. Etkinliğin düzenlenmesi için 5.000 TL kaynak kullanılacaktır.</i></p>	

Ekonomik Kod		2013
01	Personel Giderleri	
02	SGK Devlet Primi Giderleri	
03	Mal ve Hizmet Alım Giderleri	5.000,00
04	Faiz Giderleri	
05	Cari Transferler	
06	Sermaye Giderleri	
07	Sermaye Transferleri	
08	Borç verme	
Toplam Bütçe Kaynak İhtiyacı		5.000,00
Bütçe Dışı Kaynak	Döner Sermaye	
	Diğer Yurt İçi	
	Yurt Dışı	
Toplam Bütçe Dışı Kaynak İhtiyacı		0,00
Toplam Kaynak İhtiyacı		5.000,00

FAALİYET MALİYETLERİ 22

İdare Adı	Karamanoğlu Mehmetbey Üniversitesi
Performans Hedefi 9	Üniversitemizin iç kontrol standartlarına uyumunu tamamlamak
Faaliyet Adı	Görevli tüm personele görev ve yetkilerini kapsayan dağıtım çizelgelerini açık ve anlaşılır bir şekilde yazılı olarak hazırlayıp dağıtmak
Sorumlu Harcama Birimi veya Birimleri	Strateji Geliştirme Daire Başkanlığı, Genel Sekreterlik, Rektörlük
Açıklamalar	
<p><i>İş sahibinin sorumluluğundaki işlerin neler olduğunu, bu işleri nasıl ve hangi koşullar altında gerçekleştirdiğini ve yapılış amacını, görev ünvanını, gerçekleştirilen görevleri, görevin ayırt edici özelliklerini, çevresel koşullar ve iş sahibinin yetki ve sorumluluklarını ortaya koymak amacıyla görev ve yetkileri kapsayan dağıtım çizelgeleri oluşturulacaktır. İşe yeni başlayanlardan ne yapmalarının beklendiğinin kendilerine aktarılmasında ve herhangi bir pozisyonda çalışan kişinin görev tanımlarında belirtilen sorumlulukları ne derece yerine getirdiğinin değerlendirilmesinde kullanılmaktadır. Bu faaliyete özel maliyet olmayıp faaliyetin maliyeti genel yönetim maliyetleri kapsamındadır.</i></p>	

Ekonomik Kod		2013
01	Personel Giderleri	
02	SGK Devlet Primi Giderleri	
03	Mal ve Hizmet Alım Giderleri	
04	Faiz Giderleri	
05	Cari Transferler	
06	Sermaye Giderleri	
07	Sermaye Transferleri	
08	Borç verme	
Toplam Bütçe Kaynak İhtiyacı		0,00
Bütçe Dışı Kaynak	Döner Sermaye	
	Diğer Yurt İçi	
	Yurt Dışı	
Toplam Bütçe Dışı Kaynak İhtiyacı		0,00
Toplam Kaynak İhtiyacı		0,00

FAALİYET MALİYETLERİ 23

İdare Adı	Karamanoğlu Mehmetbey Üniversitesi
Performans Hedefi 9	Üniversitemizin iç kontrol standartlarına uyumunu tamamlamak
Faaliyet Adı	İç kontrol sistemini değerlendirmek
Sorumlu Harcama Birimi veya Birimleri	Strateji Geliştirme Daire Başkanlığı, Genel Sekreterlik, Rektörlük
Açıklamalar	
<p>"İç Kontrol Sistemi Değerleme" çalışmasında organizasyonun bütünü ve her birimi için organizasyon yapısı ve yetkilendirme sistemi, politikalar ve yazılı prosedürler, insan kaynakları yönetimi sistemi, muhasebe sistemi, bütçe sistemi, yönetim raporlama sistemi değerlendirmeleri esas alınacaktır. İç kontrol sisteminin değerlendirilmesi, sistemin temel öğelerinin hedeflerini yerine getirebilmesini inceler. Kurum yöneticileri ile mevcut kontrol prosedürlerini, yöntemlerini ve organizasyon planını tartışmak anlamına gelir. İç kontrol sistemi değerlendirilirken meydana gelebilecek hata ve usulsüzlük türleri, bu tür hata ve usulsüzlükleri önleyecek ya da tespit edecek kontrol prosedürleri, bu prosedürlerin tatmin edici bir şekilde gerçekleştirilip gerçekleştirilmediği, mevcut kontrol prosedürlerinin tespit edemediği zayıflıklar, bu zayıflıkların uygulanacak denetim prosedürlerinin yapısı, zamanlaması ve kapsamı üzerindeki etkileri dikkate alınır. Değerlendirme, çalışanlar tarafından iç kontrol unsurlarının resmi bir rapor üzerinde belirli aralıklarla değerlendirilmesidir. Mevcut iç kontrol sisteminin yeterliliği "değerlendirme formları" kullanılarak ele alınır. Değerlendirme, sistemin kurumun yapısına uygun kurulması, düzgün işlemesi, zayıf yönlerin tespit edilmesi ve eksikliklerin giderilmesi amacıyla yürütülecek çalışmalara kaynaklık eder. Bu faaliyete özel maliyet olmayıp faaliyetin maliyeti genel yönetim maliyetleri kapsamındadır.</p>	

Ekonomik Kod		2013
01	Personel Giderleri	
02	SGK Devlet Primi Giderleri	
03	Mal ve Hizmet Alım Giderleri	
04	Faiz Giderleri	
05	Cari Transferler	
06	Sermaye Giderleri	
07	Sermaye Transferleri	
08	Borç verme	
Toplam Bütçe Kaynak İhtiyacı		0,00
Bütçe Dışı Kaynak	Döner Sermaye	
	Diğer Yurt İçi	
	Yurt Dışı	
Toplam Bütçe Dışı Kaynak İhtiyacı		0,00
Toplam Kaynak İhtiyacı		0,00

PERFORMANS HEDEFİ 10

İdare Adı	Karamanoğlu Mehmetbey Üniversitesi
------------------	------------------------------------

Amaç 1	Etkin ve verimli bir idari yapı kurarak, ulusal ve uluslararası tanınırlığı artırmak ve kurumsal gelişmeyi sağlamak
Hedef 1.15	Diğer üniversitelerle işbirliği yaparak idari ve akademik personelin ortak çalışmalar yapmasını sağlamak

Performans Hedefi 10	Diğer üniversitelerle anlaşmalar yapmak
Açıklamalar Özellikle üniversitemizden farklı çalışmalar yapan üniversitelerle anlaşarak akademik ve idari personelimizin aynı konulardaki farklı uygulamaları ve kurumumuzca henüz yapılmayıp diğer üniversitelerce gerçekleştirilen iş ve işlemlerin diğer üniversite personeli ile beraber yapılması sağlanarak personelimizin niteliklerini arttıracığı, bu çalışmalar üzerine diğer üniversiteler arasında tanınırlığın artacağı düşünülmektedir.	

Performans Göstergelerini Takip Ederek Strateji Geliştirme Daire Başkanlığına Gönderecek Sorumlu Birim	Öğrenci İşleri Daire Başkanlığı
---	---------------------------------

Performans Göstergeleri		2011	2012	2013
1	İşbirliği yapılan üniversite sayısı	-	-	3
Açıklama Üniversitelerle imzalanan protokol sayısı dikkate alınacaktır.				

Faaliyetler	Kaynak İhtiyacı 2013 (TL)			
	Bütçe	Bütçe Dışı	Toplam	
1	Yurt içindeki üniversitelerle anlaşmalar imzalamak	0,00	0,00	0,00
Genel Toplam		0,00	0,00	0,00

FAALİYET MALİYETLERİ 24

İdare Adı	Karamanoğlu Mehmetbey Üniversitesi
Performans Hedefi 10	Diğer üniversitelerle işbirliği anlaşmaları yapmak
Faaliyet Adı	Yurt içindeki üniversitelerle anlaşmalar imzalamak
Sorumlu Harcama Birimi veya Birimleri	Farabi Kurum Koordinatörlüğü, Mevlana Kurum Koordinatörlüğü, Öğrenci İşleri Daire Başkanlığı, Rektörlük
Açıklamalar	
<p><i>Çevre illerde bulunan, Üniversitemiz tarafından uygulanmayan fakat uygulanması planlanan uzaktan eğitim gibi programları gerçekleştiren, belli alanlarda başarı elde etmiş ve ulaşım olanakları nispeten uygun olan üniversiteler ile anlaşmalar imzalanacaktır. Faaliyete özel bir gider olmayıp genel yönetim maliyetleri kapsamındadır.</i></p>	

Ekonomik Kod		2013
01	Personel Giderleri	
02	SGK Devlet Primi Giderleri	
03	Mal ve Hizmet Alım Giderleri	
04	Faiz Giderleri	
05	Cari Transferler	
06	Sermaye Giderleri	
07	Sermaye Transferleri	
08	Borç verme	
Toplam Bütçe Kaynak İhtiyacı		0,00
Bütçe Dışı Kaynak	Döner Sermaye	
	Diğer Yurt İçi	
	Yurt Dışı	
Toplam Bütçe Dışı Kaynak İhtiyacı		0,00
Toplam Kaynak İhtiyacı		0,00

PERFORMANS HEDEFİ 11

İdare Adı	Karamanoğlu Mehmetbey Üniversitesi
------------------	------------------------------------

Amaç 1	Etkin ve verimli bir idari yapı kurarak, ulusal ve uluslararası tanınırlığı artırmak ve kurumsal gelişmeyi sağlamak
---------------	---

Hedef 1.16	2013 yılında öz değerlendirme kurulu oluşturarak kuruma bağlılık ve isteklendirmeyi geliştirmek
-------------------	---

Performans Hedefi 11	Öz değerlendirme kurulu oluşturmak
-----------------------------	------------------------------------

Açıklamalar	Kurumun kendisini keşfetmesine, güçlü ve zayıf yönlerini tanımasına, kendi performans ve gelişimlerini bağımsız olarak ve gerçekçi şekilde değerlendirmesine, kurumun bir sonraki adımı tanımlayabilmesine ve kuruma olan güvenin artmasının sağlanması amacıyla öz değerlendirme kurulu oluşturulacaktır.
--------------------	--

Performans Göstergelerini Takip Ederek Strateji Geliştirme Daire Başkanlığına Gönderecek Sorumlu Birim	Personel Daire Başkanlığı
---	---------------------------

Performans Göstergeleri		2011	2012	2013
1	Kuruluş tarihi (ay)			8

Faaliyetler		Kaynak İhtiyacı 2013 (TL)		
		Bütçe	Bütçe Dışı	Toplam
1	Üyelerin tespit edilip kurulun oluşturulmasını sağlamak	0,00	0,00	0,00
Genel Toplam		0,00	0,00	0,00

FAALİYET MALİYETLERİ 25

İdare Adı	Karamanoğlu Mehmetbey Üniversitesi
Performans Hedefi 11	Öz değerlendirme Kurulu Oluşturmak
Faaliyet Adı	Üyelerin tespit edilip kurulun oluşturulmasını sağlamak
Sorumlu Harcama Birimi veya Birimleri	Personel Daire Başkanlığı, Öğrenci İşleri Daire Başkanlığı, Rektörlük
Açıklamalar	
<p>Üyeler; kurumu tanıyan, dokümantasyon ve öz değerlendirici konularında yeterliliği bulunan, kalite sistem yaklaşımını bilen kişilerden seçilecektir. Öz değerlendirme kurulu en az 10 kişiden ve mümkünse farklı meslek gruplarından oluşturulmaya çalışılacaktır. Faaliyete özel bir gider olmayıp genel yönetim maliyetleri kapsamındadır.</p>	

Ekonomik Kod		2013
01	Personel Giderleri	
02	SGK Devlet Primi Giderleri	
03	Mal ve Hizmet Alım Giderleri	
04	Faiz Giderleri	
05	Cari Transferler	
06	Sermaye Giderleri	
07	Sermaye Transferleri	
08	Borç verme	
Toplam Bütçe Kaynak İhtiyacı		0,00
Bütçe Dışı Kaynak	Döner Sermaye	
	Diğer Yurt İçi	
	Yurt Dışı	
Toplam Bütçe Dışı Kaynak İhtiyacı		0,00
Toplam Kaynak İhtiyacı		0,00

PERFORMANS HEDEFİ 12

İdare Adı	Karamanoğlu Mehmetbey Üniversitesi
------------------	------------------------------------

Amaç 1	Etkin ve verimli bir idari yapı kurarak, ulusal ve uluslararası tanınırlığı artırmak ve kurumsal gelişmeyi sağlamak
Hedef 1.17	Mezunların Üniversite'ye, birimlerine ve birbirlerine ilgilerinin ve bağlılıklarının artırılmasını sağlamak

Performans Hedefi 12	Mezunlar takip sistemini etkin hale getirmek
Açıklamalar	
<p>Gerek genelde üniversitemiz gerek özelde fakülte, enstitü ve yüksekokullarımız açısından mezun kimlik ve kişiliğini güçlendirmemiz önemli bir sorumluluğumuzdur ve üniversitemizin genel yönetiminden diğer bağlı yönetim birimlerine kadar kapsamlı bir anlayışla ele almamızı zorunlu kılmaktadır.</p>	

Performans Göstergelerini Takip Ederek Strateji Geliştirme Daire Başkanlığına Gönderecek Sorumlu Birim	Öğrenci İşleri Daire Başkanlığı
---	---------------------------------

Performans Göstergeleri		2011	2012	2013
1	Ulaşılan mezun sayısı	-	671	800
Açıklama				
Mezunlar takip sistemine kayıt yaptıran mezunlarımızın sayısı dikkate alınacaktır.				
2	Sisteme iş ilanı bırakan firma sayısı	-	-	20
Açıklama				
Mezunlarımızın iş sahibi olmalarını sağlamak amacıyla mezunlar takip sisteminin etkinliğinin ölçülmesini sağlayacaktır.				

Faaliyetler		Kaynak İhtiyacı 2013 (TL)		
		Bütçe	Bütçe Dışı	Toplam
1	Sadece hedefe yönelik çalışmalar yapan personelden oluşan bir birim kurmak	24.000,00	0,00	24.000,00
Genel Toplam		24.000,00	0,00	24.000,00

FAALİYET MALİYETLERİ 26

İdare Adı	Karamanoğlu Mehmetbey Üniversitesi
Performans Hedefi 12	Mezunlar takip sistemini etkin hale getirmek
Faaliyet Adı	Sadece hedefe yönelik çalışmalar yapan personelden oluşan bir birim kurmak
Sorumlu Harcama Birimi veya Birimleri	Öğrenci İşleri Daire Başkanlığı
Açıklamalar	
<p><i>Mezunlar sistemi bir yıldır faaliyetini sürdürmekte olup bugüne kadar 671 kişi sisteme girmiştir. Sistemde mezunlar birbirleri ile iletişim kurmakta, sisteme giriş yapan firmalar iş ilanı bırakabilmektedir. Sistemin daha etkin işlemesi için bu işlerle ilgilenen bir birim kurulacak, birim Öğrenci İşleri Daire Başkanı sorumluluğunda olacak ve birimde görevli bir kişi sürekli öğrenciler ile iletişim kurarak mesleki gelişimlerini takip edecektir.</i></p>	

Ekonomik Kod		2013
01	Personel Giderleri	20.000,00
02	SGK Devlet Primi Giderleri	4.000,00
03	Mal ve Hizmet Alım Giderleri	
04	Faiz Giderleri	
05	Cari Transferler	
06	Sermaye Giderleri	
07	Sermaye Transferleri	
08	Borç verme	
Toplam Bütçe Kaynak İhtiyacı		24.000,00
Bütçe Dışı Kaynak	Döner Sermaye	
	Diğer Yurt İçi	
	Yurt Dışı	
Toplam Bütçe Dışı Kaynak İhtiyacı		0,00
Toplam Kaynak İhtiyacı		24.000,00

PERFORMANS HEDEFİ 13

İdare Adı	Karamanoğlu Mehmetbey Üniversitesi
------------------	------------------------------------

Amaç 1	Etkin ve verimli bir idari yapı kurarak, ulusal ve uluslararası tanınırlığı artırmak ve kurumsal gelişmeyi sağlamak
Hedef 1.18	Toplum ve medya ile ilişkileri geliştirmek

Performans Hedefi 13	Paydaşların görüş ve önerilerinin alındığı aktiviteler düzenlemek
Açıklamalar	
Üniversitemizden beklentilerin neler olduğu, beklentilerin ne kadarının karşılandığı, kurumun geleceğine yönelik önerilerin alındığı yemek, kokteyl, kahvaltı vb. etkinlikler düzenlenecektir.	

Performans Göstergelerini Takip Ederek Strateji Geliştirme Daire Başkanlığına Gönderecek Sorumlu Birim	Sağlık, Kültür ve Spor Daire Başkanlığı
---	---

Performans Göstergeleri		2011	2012	2013
1	Ulusal ve yerel medya temsilcilikleri, meslek odaları, sivil toplum kuruluşları ve yerel yönetimler ile yapılan görüşme sayısı			4
Açıklama				
Üst düzey yöneticilerin katıldığı kahvaltı, yemek, kokteyl vb. organizasyon sayısı dikkate alınacaktır.				

Faaliyetler		Kaynak İhtiyacı 2013 (TL)		
		Bütçe	Bütçe Dışı	Toplam
1	Belli aralıklarla ulusal ve yerel medya temsilcilikleri, meslek odaları, sivil toplum kuruluşları ve yerel yönetimlerin temsilcilerinin katıldığı kahvaltı, yemek, kokteyl vb. organizasyonlar düzenlemek	2.000,00	0,00	2.000,00
2	Basın yayın kuruluşlarını üniversitemizin düzenlediği etkinliklere davet etmek	0,00	0,00	0,00
Genel Toplam		2.000,00	0,00	2.000,00

FAALİYET MALİYETLERİ 27

İdare Adı	Karamanoğlu Mehmetbey Üniversitesi
Performans Hedefi 13	Paydaşların görüş ve önerilerinin alındığı aktiviteler düzenlemek
Faaliyet Adı	Belli aralıklarla ulusal ve yerel medya temsilcilikleri, meslek odaları, sivil toplum kuruluşları ve yerel yönetimlerin temsilcilerinin katıldığı kahvaltı, yemek, kokteyl vb. organizasyonlar düzenlemek
Sorumlu Harcama Birimi veya Birimleri	Basın Yayın ve Halkla İlişkiler Birimi, Sağlık, Kültür ve Spor Daire Başkanlığı, Rektörlük
Açıklamalar	
<p><i>Üniversitemizden beklentilerin neler olduğunun, beklentilerin ne kadarının karşılandığının, kurumun geleceğine yönelik önerilerin alındığı, Üniversitemizin sözkonusu kurumlardan beklentilerinin ortaya konulduğu, Karaman ilimizdeki resmi ve özel kurumlar arasındaki bağların güçlendirildiği üst düzey yöneticilerin katıldığı kahvaltı, yemek, kokteyl vb. organizasyonlar tertip edilecektir. Bu faaliyete ilişkin olarak söz konusu organizasyonlarda kullanılmak üzere yiyecek ve içecekler ödenecek giderler faaliyetin maliyetini oluşturmaktadır.</i></p>	

Ekonomik Kod		2013
01	Personel Giderleri	
02	SGK Devlet Primi Giderleri	
03	Mal ve Hizmet Alım Giderleri	2.000,00
04	Faiz Giderleri	
05	Cari Transferler	
06	Sermaye Giderleri	
07	Sermaye Transferleri	
08	Borç verme	
Toplam Bütçe Kaynak İhtiyacı		2.000,00
Bütçe Dışı Kaynak	Döner Sermaye	
	Diğer Yurt İçi	
	Yurt Dışı	
Toplam Bütçe Dışı Kaynak İhtiyacı		0,00
Toplam Kaynak İhtiyacı		2.000,00

FAALİYET MALİYETLERİ 28

İdare Adı	Karamanoğlu Mehmetbey Üniversitesi
Performans Hedefi 13	Paydaşların görüş ve önerilerinin alındığı aktiviteler düzenlemek
Faaliyet Adı	Basın yayın kuruluşlarını Üniversitemizin düzenlediği etkinliklere davet etmek
Sorumlu Harcama Birimi veya Birimleri	Basın Yayın ve Halkla İlişkiler Birimi, Sağlık, Kültür ve Spor Daire Başkanlığı, Rektörlük
Açıklamalar	
<i>Üniversitemiz tarafından düzenlenen etkinliklere yerel ve ulusal basın yayın kuruluşları davet edilecektir.</i>	

Ekonomik Kod		2013
01	Personel Giderleri	
02	SGK Devlet Primi Giderleri	
03	Mal ve Hizmet Alım Giderleri	
04	Faiz Giderleri	
05	Cari Transferler	
06	Sermaye Giderleri	
07	Sermaye Transferleri	
08	Borç verme	
Toplam Bütçe Kaynak İhtiyacı		0,00
Bütçe Dışı Kaynak	Döner Sermaye	
	Diğer Yurt İçi	
	Yurt Dışı	
Toplam Bütçe Dışı Kaynak İhtiyacı		0,00
Toplam Kaynak İhtiyacı		0,00

PERFORMANS HEDEFİ 14

İdare Adı	Karamanoğlu Mehmetbey Üniversitesi
------------------	------------------------------------

Amaç 2	Eğitim ve öğretimde kaliteyi yükseltmek için fiziki altyapıyı geliştirerek, nitelikli akademisyenler ile eğitim seviyesini uluslararası düzeyde rekabet edebilir seviyeye çıkarmak
Hedef 2.3	Üniversitemiz yerleşkesi birinci etap gelişme planında yer alan eğitim-öğretim, sosyal ve hizmet alanlarını plan dönemi sonuna kadar tamamlamak

Performans Hedefi 14	K.M.Ü. Edebiyat Fakültesi ve Konferans Salonu Binasının %80'ini tamamlamak
Açıklamalar	Üniversitemizde yerleşke alanı içerisinde yapılması düşünülen 14.000 m ² kapalı alana sahip edebiyat fakültesi ve 1.000 kişilik ana konferans salonu ile 300 kişilik küçük konferans salonlarından oluşan bina hem üniversitemize hem de bölgemize hizmet ederek bu alandaki boşluğu dolduracaktır.

Performans Göstergelerini Takip Ederek Strateji Geliştirme Daire Başkanlığına Gönderecek Sorumlu Birim	Yapı İşleri ve Teknik Daire Başkanlığı
---	--

Performans Göstergeleri		2011	2012	2013
1	Tamamlanma yüzdesi	0	35	80
Açıklama Hakedişler sonucunda yükleniciye yapılan ödemelerin ihale bedeline oranı dikkate alınacaktır.				

Faaliyetler	Kaynak İhtiyacı 2013 (TL)		
	Bütçe	Bütçe Dışı	Toplam
1 Sözleşmenin uygulanmasını sağlamak	7.803.000,00	0,00	7.803.000,00
Genel Toplam	7.803.000,00	0,00	7.803.000,00

FAALİYET MALİYETLERİ 29

İdare Adı	Karamanoğlu Mehmetbey Üniversitesi
Performans Hedefi 14	KMÜ Edebiyat Fakültesi ve Konferans Salonu Binasının %80'ini tamamlamak
Faaliyet Adı	Sözleşmenin uygulanmasını sağlamak
Sorumlu Harcama Birimi veya Birimleri	Yapı İşleri Teknik Daire Başkanlığı
Açıklamalar	
<p>Üniversitemizde yerleşke alanı içerisinde yapılması düşünülen 14.000 m² kapalı alana sahip edebiyat fakültesi ve 1.000 kişilik ana konferans salonu ile 300 kişilik küçük konferans salonlarından oluşan bina hem üniversitemize hem de bölgemize hizmet ederek bu alandaki boşluğu dolduracaktır.</p>	

Ekonomik Kod		2013
01	Personel Giderleri	
02	SGK Devlet Primi Giderleri	
03	Mal ve Hizmet Alım Giderleri	
04	Faiz Giderleri	
05	Cari Transferler	
06	Sermaye Giderleri	7.803.000,00
07	Sermaye Transferleri	
08	Borç verme	
Toplam Bütçe Kaynak İhtiyacı		7.803.000,00
Bütçe Dışı Kaynak	Döner Sermaye	
	Diğer Yurt İçi	
	Yurt Dışı	
Toplam Bütçe Dışı Kaynak İhtiyacı		0,00
Toplam Kaynak İhtiyacı		7.803.000,00

PERFORMANS HEDEFİ 15

İdare Adı	Karamanoğlu Mehmetbey Üniversitesi
------------------	------------------------------------

Amaç 2	Eğitim ve öğretimde kaliteyi yükseltmek için fiziki altyapıyı geliştirerek, nitelikli akademisyenler ile eğitim seviyesini uluslararası düzeyde rekabet edebilir seviyeye çıkarmak
Hedef 2.3	Üniversitemiz yerleşkesi birinci etap gelişme planında yer alan eğitim-öğretim, sosyal ve hizmet alanlarını plan dönemi sonuna kadar tamamlamak

Performans Hedefi 15	Güneş Enerjili Yarı Olimpik Yüzme Havuzu Projesi Yapımının %75'ini tamamlamak
Açıklamalar	
Üniversitemiz yerleşke alanı içerisinde yapılması düşünülen yarı olimpik yüzme havuzu için proje çalışmaları tamamlanmış olup 2012 yılında ihalesine çıkmıştır. 5.750 m ² kullanım alanı olarak ihaleye çıkılan işin 2014'te bitirilmesi hedeflenmektedir.	

Performans Göstergelerini Takip Ederek Strateji Geliştirme Daire Başkanlığına Gönderecek Sorumlu Birim	Yapı İşleri ve Teknik Daire Başkanlığı
---	--

Performans Göstergeleri		2011	2012	2013
1	Tamamlanma yüzdesi	0	50	75
Açıklama				
Hakedişler sonucunda yükleniciye yapılan ödemelerin ihale bedeline oranı dikkate alınacaktır.				

Faaliyetler		Kaynak İhtiyacı 2013 (TL)		
		Bütçe	Bütçe Dışı	Toplam
1	Sözleşmenin uygulanmasını sağlamak	2.000.000,00	0,00	2.000.000,00
Genel Toplam		2.000.000,00	0,00	2.000.000,00

FAALİYET MALİYETLERİ 30

İdare Adı	Karamanoğlu Mehmetbey Üniversitesi
Performans Hedefi 15	Güneş Enerjili Yarı Olimpik Yüzme Havuzu Projesi Yapımının %75'ini tamamlamak
Faaliyet Adı	Sözleşmenin uygulanmasını sağlamak
Sorumlu Harcama Birimi veya Birimleri	Yapı İşleri Teknik Daire Başkanlığı
Açıklamalar	
<p>Üniversitemiz yerleşke alanı içerisinde yapılması düşünülen yarı olimpik yüzme havuzu için proje çalışmaları tamamlanmış olup 2012 yılında ihalesine çıkmıştır. 5.750 m² kullanım alanı olarak ihaleye çıkılan işin 2014'te bitirilmesi hedeflenmektedir.</p>	

Ekonomik Kod		2013
01	Personel Giderleri	
02	SGK Devlet Primi Giderleri	
03	Mal ve Hizmet Alım Giderleri	
04	Faiz Giderleri	
05	Cari Transferler	
06	Sermaye Giderleri	2.000.000,00
07	Sermaye Transferleri	
08	Borç verme	
Toplam Bütçe Kaynak İhtiyacı		2.000.000,00
Bütçe Dışı Kaynak	Döner Sermaye	
	Diğer Yurt İçi	
	Yurt Dışı	
Toplam Bütçe Dışı Kaynak İhtiyacı		0,00
Toplam Kaynak İhtiyacı		2.000.000,00

PERFORMANS HEDEFİ 16

İdare Adı	Karamanoğlu Mehmetbey Üniversitesi
------------------	------------------------------------

Amaç 2	Eğitim ve öğretimde kaliteyi yükseltmek için fiziki altyapıyı geliştirerek, nitelikli akademisyenler ile eğitim seviyesini uluslararası düzeyde rekabet edebilir seviyeye çıkarmak
Hedef 2.3	Üniversitemiz yerleşkesi birinci etap gelişme planında yer alan eğitim-öğretim, sosyal ve hizmet alanlarını plan dönemi sonuna kadar tamamlamak

Performans Hedefi 16	Rektörlük konutu inşaa etmek ve tefrişini gerçekleştirmek
Açıklamalar Üniversite yerleşkelerinde yaşayan nüfusun en büyük amiri olan ve üniversiteyi temsil eden rektörlerin kurumsal kimliklerinden dolayı, rektör konutlarının da bu kurumsal ve hiyerarşik kimliği simgeleyen ve yansıtan bir mekân organizasyonu ile tasarlanması gerekmektedir.	

Performans Göstergelerini Takip Ederek Strateji Geliştirme Daire Başkanlığına Gönderecek Sorumlu Birim	Yapı İşleri ve Teknik Daire Başkanlığı İdari ve Mali İşler Daire Başkanlığı
---	--

Performans Göstergeleri		2011	2012	2013
1	Tamamlanma yüzdesi			100
Açıklama Hakedişler sonucunda yükleniciye yapılan ödemelerin ihale bedeline oranı dikkate alınacaktır.				

Faaliyetler		Kaynak İhtiyacı 2013 (TL)		
		Bütçe	Bütçe Dışı	Toplam
1	İhale işlemlerini tamamlayarak işe başlamak ve projeyi süresi içerisinde bitirmek	415.000,00	0,00	415.000,00
2	Tefrişe ilişkin mal/malzeme alımını gerçekleştirmek	95.100,00	0,00	95.100,00
Genel Toplam		510.100,00	0,00	510.100,00

FAALİYET MALİYETLERİ 31

İdare Adı	Karamanoğlu Mehmetbey Üniversitesi
Performans Hedefi 16	Rektörlük Konutu inşaa etmek ve tefrişini gerçekleştirmek
Faaliyet Adı	İhale işlemlerini tamamlayarak işe başlamak ve projeyi süresi içerisinde bitirmek
Sorumlu Harcama Birimi veya Birimleri	Yapı İşleri Teknik Daire Başkanlığı
Açıklamalar	
<p><i>Rektör Konutu binasının gerek yer seçimi, gerekse mimari tasarım sürecinde, rektörlük makamının temsil değeriyle bağdaşan, işlevsel ve estetik bir mimari ürünün yaratılması amaçlanmıştır. 2013 yılında ihalesine çıkılıp yılı içerisinde bitirilecektir.</i></p>	

Ekonomik Kod		2013
01	Personel Giderleri	
02	SGK Devlet Primi Giderleri	
03	Mal ve Hizmet Alım Giderleri	2.000,00
04	Faiz Giderleri	
05	Cari Transferler	
06	Sermaye Giderleri	413.000,00
07	Sermaye Transferleri	
08	Borç verme	
Toplam Bütçe Kaynak İhtiyacı		415.000,00
Bütçe Dışı Kaynak	Döner Sermaye	
	Diğer Yurt İçi	
	Yurt Dışı	
Toplam Bütçe Dışı Kaynak İhtiyacı		0,00
Toplam Kaynak İhtiyacı		415.000,00

FAALİYET MALİYETLERİ 32

İdare Adı	Karamanoğlu Mehmetbey Üniversitesi
Performans Hedefi 16	Rektörlük Konutu inşaa etmek ve tefrişini gerçekleştirmek
Faaliyet Adı	Tefrişe ilişkin mal/malzeme alımını gerçekleştirmek
Sorumlu Harcama Birimi veya Birimleri	İdari ve Mali İşler Daire Başkanlığı
Açıklamalar	
<p><i>Rektörlük Makamı için inşa edilecek konutun tamamlanmasının ardından sürekli demirbaş niteliğinde olan mal/malzemeler temin edilerek Rektörlük Makamının kullanımına hazır hale getirilmesi sağlanacaktır. Üniversitemiz Rektörlük Konutu inşaatının 2013 yılında tamamlanmasını müteakip, yapılacak olan iç tefrişinin gerçekleştirilmesi amacıyla; (mutfak, salon, yatak odası, oturma odası, çocuk odası (2), antre, tuvalet, banyo, diğer) bir ev kullanımı için asgari malzemelere göre yapılan hesaplama sonucunda minimum 78.900,00 TL+ KDV bütçe kullanılacağı öngörülmektedir.</i></p>	

Ekonomik Kod		2013
01	Personel Giderleri	
02	SGK Devlet Primi Giderleri	
03	Mal ve Hizmet Alım Giderleri	2.000,00
04	Faiz Giderleri	
05	Cari Transferler	
06	Sermaye Giderleri	93.100,00
07	Sermaye Transferleri	
08	Borç verme	
Toplam Bütçe Kaynak İhtiyacı		95.100,00
Bütçe Dışı Kaynak	Döner Sermaye	
	Diğer Yurt İçi	
	Yurt Dışı	
Toplam Bütçe Dışı Kaynak İhtiyacı		0,00
Toplam Kaynak İhtiyacı		95.100,00

PERFORMANS HEDEFİ 17

İdare Adı	Karamanoğlu Mehmetbey Üniversitesi
------------------	------------------------------------

Amaç 2	Eğitim ve öğretimde kaliteyi yükseltmek için fiziki altyapıyı geliştirerek, nitelikli akademisyenler ile eğitim seviyesini uluslararası düzeyde rekabet edebilir seviyeye çıkarmak
Hedef 2.4	2017 sonuna kadar eğitim öğretime alınmış kapalı mekânların her 2000 metrekaresinde bir tane akıllı sınıf oluşturmak

Performans Hedefi 17	3 tane akıllı sınıf oluşturmak
Açıklamalar	Eğitim öğretim hizmetlerinin daha verimli ve aktif olarak uygulanmasını sağlamak amacıyla teknolojik imkânlardan faydalanılarak özellikle uzaktan eğitim faaliyetlerinde aynı anda maksimum seviyede öğrencilere dersin ulaşmasını sağlayabilmek, zaman ve işgücü tasarrufu elde etmek için akıllı sınıflar oluşturmak hedeflenmektedir.

Performans Göstergelerini Takip Ederek Strateji Geliştirme Daire Başkanlığına Gönderecek Sorumlu Birim	İdari ve Mali İşler Daire Başkanlığı
---	--------------------------------------

Performans Göstergeleri		2011	2012	2013
1	Akıllı sınıf sayısı/Düzenlenecek akıllı sınıf sayısı	0	0	0,01
Açıklama Oran olarak dikkate alınacaktır.				

Faaliyetler		Kaynak İhtiyacı 2013 (TL)		
		Bütçe	Bütçe Dışı	Toplam
1	Önceliği belirlenecek yerlere kurulacak olan akıllı sınıflara ilişkin gerekli donanımın piyasadan temin edilmesi	32.000,00	0,00	32.000,00
Genel Toplam		32.000,00	0,00	32.000,00

FAALİYET MALİYETLERİ 33

İdare Adı	Karamanoğlu Mehmetbey Üniversitesi
Performans Hedefi 17	3 tane akıllı sınıf oluşturmak
Faaliyet Adı	Önceliği belirlenecek yerlere kurulacak olan akıllı sınıflara ilişkin gerekli donanımın piyasadan temin edilmesi
Sorumlu Harcama Birimi veya Birimleri	İdari ve Mali İşler Daire Başkanlığı
Açıklamalar	
<p>Üniversitemiz birimlerinde 2017 yılı sonuna kadar oluşturulması hedeflenen akıllı sınıflardan 3 adedinin 2013 yılı içerisinde tamamlanarak eğitim öğretim hizmetlerine sunulması amacıyla ödenek tespiti için 2012 yılı fiyatları itibarıyla yapılan araştırmaya göre (ortalama bir sınıf için 7.000,00 TL) 21.000,00 TL+KDV bütçeye ihtiyaç olduğu tespit edilmiştir. İhale ilanı gideri için 1.000 TL hesap edilmiştir.</p>	

Ekonomik Kod		2013
01	Personel Giderleri	
02	SGK Devlet Primi Giderleri	
03	Mal ve Hizmet Alım Giderleri	2.000,00
04	Faiz Giderleri	
05	Cari Transferler	
06	Sermaye Giderleri	30.000,00
07	Sermaye Transferleri	
08	Borç verme	
Toplam Bütçe Kaynak İhtiyacı		32.000,00
Bütçe Dışı Kaynak	Döner Sermaye	
	Diğer Yurt İçi	
	Yurt Dışı	
Toplam Bütçe Dışı Kaynak İhtiyacı		0,00
Toplam Kaynak İhtiyacı		32.000,00

PERFORMANS HEDEFİ 18

İdare Adı	Karamanoğlu Mehmetbey Üniversitesi
------------------	------------------------------------

Amaç 2	Eğitim ve öğretimde kaliteyi yükseltmek için fiziki altyapıyı geliştirerek, nitelikli akademisyenler ile eğitim seviyesini uluslararası düzeyde rekabet edebilir seviyeye çıkarmak
Hedef 2.13	Üniversitemizin uluslararası tanınırlığını ile personelin ve öğrencilerin hareketliliğini sağlamak için uluslararası değişim programlarına katılan personel ve öğrenci sayısını her yıl %15 arttırmak

Performans Hedefi 18	Uluslararası değişim programlarına katılan personel ve öğrenci sayısını %15 arttırmak
Açıklamalar Öğrencilerin öğrenim ve staj, öğretim elemanlarının ders verme ve öğretim elemanları ile idari personelin eğitim alma amacıyla değişimini kapsayan Erasmus faaliyetleri gerçekleştirilecektir.	

Performans Göstergelerini Takip Ederek Strateji Geliştirme Daire Başkanlığına Gönderecek Sorumlu Birim	Öğrenci İşleri Daire Başkanlığı
---	---------------------------------

Performans Göstergeleri		2011	2012	2013
1	Uluslararası değişim programlarına katılan personel sayısındaki artış oranı	-	-	15
2	Uluslararası değişim programlarına katılan öğrenci sayısındaki artış oranı	-	-	15

Faaliyetler		Kaynak İhtiyacı 2013 (TL)		
		Bütçe	Bütçe Dışı	Toplam
1	ERASMUS kapsamında personel ve öğrenci hareketliliği arttırılacaktır	0,00	0,00	0,00
Genel Toplam		0,00	0,00	0,00

FAALİYET MALİYETLERİ 34

İdare Adı	Karamanoğlu Mehmetbey Üniversitesi
Performans Hedefi 18	Uluslararası değişim programlarına katılan personel ve öğrenci sayısını %15 arttırmak
Faaliyet Adı	ERASMUS kapsamında personel ve öğrenci hareketliliği arttırılacaktır
Sorumlu Harcama Birimi veya Birimleri	ERASMUS Kurum Koordinatörlüğü, Mevlana Kurum Koordinatörlüğü, Uluslararası İlişkiler Uygulama ve Araştırma Merkezi
Açıklamalar	
<p><i>Yükseköğretim kurumlarını ilgilendiren Erasmus Programı; Avrupa Birliği üyesi ülkeler, Avrupa Ekonomik Alanı üyesi ülkeler (İzlanda, Lihtenştayn, Norveç) ve Avrupa Birliği'ne aday ülke olan Türkiye'yi kapsamaktadır. Erasmus Üniversite Beyannamesi - EÜB (Erasmus University Charter - EUC) sahibi yükseköğretim kurumlarında kayıtlı öğrenciler ile akademik ve idari personel Erasmus programlarından yararlanabilmektedir. EÜB, Erasmus programı değişim esasları ve prensiplerini içeren; dolayısıyla programdan yararlanabilme vizesi anlamı taşıyan bir dokümandır. Ulusal Ajans tarafından Hareketlilik (Değişim) Faaliyetleri, Erasmus Yoğun Dil Kursları, Yoğun Programlar, Hazırlık Ziyaretleri desteklenmektedir. Bu kapsamda öğrenci ve personel hareketliliği gerçekleştirilecektir.</i></p>	

Ekonomik Kod		2013
01	Personel Giderleri	
02	SGK Devlet Primi Giderleri	
03	Mal ve Hizmet Alım Giderleri	
04	Faiz Giderleri	
05	Cari Transferler	
06	Sermaye Giderleri	
07	Sermaye Transferleri	
08	Borç verme	
Toplam Bütçe Kaynak İhtiyacı		0,00
Bütçe Dışı Kaynak	Döner Sermaye	
	Diğer Yurt İçi	
	Yurt Dışı	
Toplam Bütçe Dışı Kaynak İhtiyacı		0,00
Toplam Kaynak İhtiyacı		0,00

PERFORMANS HEDEFİ 19

İdare Adı	Karamanoğlu Mehmetbey Üniversitesi
------------------	------------------------------------

Amaç 2	Eğitim ve öğretimde kaliteyi yükseltmek için fiziki altyapıyı geliştirerek, nitelikli akademisyenler ile eğitim seviyesini uluslararası düzeyde rekabet edebilir seviyeye çıkarmak
Hedef 2.14	Her yıl Karaman’da faaliyet gösteren en az 5 şirketle staj anlaşması yapmak

Performans Hedefi 19	Karaman’da faaliyet gösteren en az 5 şirketle staj anlaşması yapmak
Açıklamalar Staj zorunluluğu bulunan ve isteğe bağlı olarak staj yapmak isteyen öğrencilerimizin gelişmesine katkı sağlayacak alanlarda staj yapma olanağı sağlanacaktır.	

Performans Göstergelerini Takip Ederek Strateji Geliştirme Daire Başkanlığına Gönderecek Sorumlu Birim	Sağlık, Kültür ve Spor Daire Başkanlığı
---	---

Performans Göstergeleri		2011	2012	2013
1	Staj anlaşması yapılan şirket sayısı	-	-	5
Açıklama Program döneminde yapılan anlaşmaların sayısı dikkate alınacaktır.				

Faaliyetler		Kaynak İhtiyacı 2013 (TL)		
		Bütçe	Bütçe Dışı	Toplam
1	Öğrencilerin staj yapabileceği şirketleri belirlemek	0,00	0,00	0,00
2	Şirketlerle staj anlaşmaları yapmak	0,00	0,00	0,00
Genel Toplam		0,00	0,00	0,00

FAALİYET MALİYETLERİ 35

İdare Adı	Karamanoğlu Mehmetbey Üniversitesi
Performans Hedefi 19	Karaman'da faaliyet gösteren en az 5 şirketle staj anlaşması yapmak
Faaliyet Adı	Öğrencilerin staj yapabileceği şirketleri belirlemek
Sorumlu Harcama Birimi veya Birimleri	Sağlık, Kültür ve Spor Daire Başkanlığı, Rektörlük
Açıklamalar	
<p><i>Karaman'daki şirket sayısı, stajer öğrenci bulundurmaya zorunda olan şirketlerin sayısı, şirketlerin sektörel dağılımı, öğrencilerimizin branşlara göre dağılımı vb. araştırmalar yapılarak öğrencilerimize uygun staj yerleri tespit edilecek ve anlaşma imzalanacak şirketler belirlenecektir. Faaliyetin maliyeti genel yönetim giderleri kapsamındadır.</i></p>	

Ekonomik Kod		2013
01	Personel Giderleri	
02	SGK Devlet Primi Giderleri	
03	Mal ve Hizmet Alım Giderleri	
04	Faiz Giderleri	
05	Cari Transferler	
06	Sermaye Giderleri	
07	Sermaye Transferleri	
08	Borç verme	
Toplam Bütçe Kaynak İhtiyacı		0,00
Bütçe Dışı Kaynak	Döner Sermaye	
	Diğer Yurt İçi	
	Yurt Dışı	
Toplam Bütçe Dışı Kaynak İhtiyacı		0,00
Toplam Kaynak İhtiyacı		0,00

FAALİYET MALİYETLERİ 36

İdare Adı	Karamanoğlu Mehmetbey Üniversitesi
Performans Hedefi 19	Karaman’da faaliyet gösteren en az 5 şirketle staj anlaşması yapmak
Faaliyet Adı	Şirketlerle staj anlaşmaları yapmak
Sorumlu Harcama Birimi veya Birimleri	Sağlık, Kültür ve Spor Daire Başkanlığı, Rektörlük
Açıklamalar	
<i>Belirlenen şirketlerle anlaşmalar imzalanacaktır.</i>	

Ekonomik Kod		2013
01	Personel Giderleri	
02	SGK Devlet Primi Giderleri	
03	Mal ve Hizmet Alım Giderleri	
04	Faiz Giderleri	
05	Cari Transferler	
06	Sermaye Giderleri	
07	Sermaye Transferleri	
08	Borç verme	
Toplam Bütçe Kaynak İhtiyacı		0,00
Bütçe Dışı Kaynak	Döner Sermaye	
	Diğer Yurt İçi	
	Yurt Dışı	
Toplam Bütçe Dışı Kaynak İhtiyacı		0,00
Toplam Kaynak İhtiyacı		0,00

PERFORMANS HEDEFİ 20

İdare Adı	Karamanoğlu Mehmetbey Üniversitesi
------------------	------------------------------------

Amaç 2	Eğitim ve öğretimde kaliteyi yükseltmek için fiziki altyapıyı geliştirerek, nitelikli akademisyenler ile eğitim seviyesini uluslararası düzeyde rekabet edebilir seviyeye çıkarmak
---------------	--

Hedef 2.19	Eğitim ve öğretimin kalitesinin artırılması için idari ve akademik personelimize işlerini yapmalarında kolaylık sağlayacak yazılım, makine, teçhizat ve büro mefruşatları ile taşıt alımlarını 2017 yılı sonuna kadar gerçekleştirmek
-------------------	---

Performans Hedefi 20	200 tane Windows işletim sistemi almak
-----------------------------	--

Açıklamalar	Üniversitemiz hizmet birimlerinin genelinde kullanıma sunulan/sunulacak olan bilgisayarların satın alınması aşamasında; lisanslı işletim sistemleri ile kullanımının sağlanmasına ilişkin yasal zorunluluk gereğince ve güncellenebilirlikleri ile üretici firmanın açıkları kapatması sebebiyle daha güvenli kullanım sağlamasıyla birlikte üst yazılımlarında dikkate alınarak Windows işletim sistemlerinin satın alınması daha güvenli bir kullanım sağlayacaktır.
--------------------	--

Performans Göstergelerini Takip Ederek Strateji Geliştirme Daire Başkanlığına Gönderecek Sorumlu Birim	İdari ve Mali İşler Daire Başkanlığı
---	--------------------------------------

Performans Göstergeleri		2011	2012	2013
1	Alınan Windows işletim sistemi sayısı	0	0	200

Faaliyetler		Kaynak İhtiyacı 2013 (TL)		
		Bütçe	Bütçe Dışı	Toplam
1	Piyasa araştırması yapılarak 200 adet işletim sistemi alımı	52.000,00	0,00	52.000,00
Genel Toplam		52.000,00	0,00	52.000,00

FAALİYET MALİYETLERİ 37

İdare Adı	Karamanoğlu Mehmetbey Üniversitesi
Performans Hedefi 20	200 tane Windows işletim sistemi almak
Faaliyet Adı	Piyasa araştırması yapılarak 200 adet işletim sistemi alımı
Sorumlu Harcama Birimi veya Birimleri	İdari ve Mali İşler Daire Başkanlığı
Açıklamalar	
<p><i>Yasal bir zorunluluk olarak kullanılan ürünlerde lisanslama ya da lisanslı ürün satın alma gerektiğinden, Üniversitemiz hizmet birimlerinde ve eğitim laboratuvarlarında kullanılan/kullanılacak olan bilgisayarların alımlarında; piyasa şartlarında yaygın olan işletim sisteminin Windows işletim sistemi olması ile birimlerimizde kullanılan web tabanlı üst kurum/kuruluşlara ait programların Windows alt yapısı ile çalışması nedeniyle 2017 yılı sonuna kadar 660 adet Windows işletim sisteminin alınması hedeflenmektedir. Bu çerçevede piyasa şartlarında bir adet Windows işletim sisteminin piyasa fiyatının 68\$+KDV olması nedeniyle (1\$=1,794 TL'den) yapılan hesaplama sonucunda 17 Eylül 2012 tarihi itibarıyla 2013 yılında alınması planlanan 200 adet işletim sistemi için KDV dahil 28.800,00 TL bütçe gerektiği hesaplanmıştır.</i></p>	

Ekonomik Kod		2013
01	Personel Giderleri	
02	SGK Devlet Primi Giderleri	
03	Mal ve Hizmet Alım Giderleri	2.000,00
04	Faiz Giderleri	
05	Cari Transferler	
06	Sermaye Giderleri	50.000,00
07	Sermaye Transferleri	
08	Borç verme	
Toplam Bütçe Kaynak İhtiyacı		52.000,00
Bütçe Dışı Kaynak	Döner Sermaye	
	Diğer Yurt İçi	
	Yurt Dışı	
Toplam Bütçe Dışı Kaynak İhtiyacı		0,00
Toplam Kaynak İhtiyacı		52.000,00

PERFORMANS HEDEFİ 21

İdare Adı	Karamanoğlu Mehmetbey Üniversitesi
------------------	------------------------------------

Amaç 3	Üniversitenin ve bölgenin ihtiyacı olan her türlü araştırmanın yapılabildiği ve üretilen bilginin paydaşlara sunulduğu bir bilgi merkezi olmak
Hedef 3.3	Bilimsel araştırma projeleri ile ulusal ve uluslararası indekslerde yayımlanan yayın sayısını ve kalitesini arttırmak amacıyla ihtiyaç duyulan veri tabanları ile basılı ve elektronik yayınların sayı ve çeşitliliği her yıl %10 arttırmak

Performans Hedefi 21	İhtiyaç duyulan veri tabanları ile basılı, kitapdışı ve elektronik yayınların sayısını en az %5 arttırmak
<p>Açıklamalar Fikir gayretinin sonucu olarak yazılmış eserleri korumak, toplamak, organize etmek, insanların faydalanmasına hazır hale getirmek için kurulmuş olan kütüphanemiz, yapılmış ve yapılacak olan bilimsel araştırmaları, zamanımızda ve araştırmacıların yararına en ucuz, en çabuk ve kolay şekilde sunulmasını hedeflemektedir.</p>	

Performans Göstergelerini Takip Ederek Strateji Geliştirme Daire Başkanlığına Gönderecek Sorumlu Birim	Kütüphane Başkanlığı	Dokümantasyon	Daire
---	----------------------	---------------	-------

Performans Göstergeleri		2011	2012	2013
1	Veri tabanları sayısındaki artış oranı	0	2(%---	3(%50)
Açıklama Veri tabanı alımı akademisyenlerin talepleri doğrultusunda gerçekleştirilecektir.				
2	Basılı yayın sayısındaki artış oranı	38600	43000(%12)	45150(%5)
Açıklama Basılı yayın alımı akademisyen ve öğrencilerin talepleri doğrultusunda gerçekleştirilecektir.				
3	Sürelili yayınların sayısındaki artış oranı	59	62(%5)	66(%5)
Açıklama Basılı yayın alımı akademisyen ve öğrencilerin talepleri doğrultusunda gerçekleştirilecektir.				
4	Kitapdışı materyal sayısındaki artış oranı	299	350(%17)	368(%5)
Açıklama Kitapdışı materyal alımı akademisyen ve öğrencilerin talepleri doğrultusunda gerçekleştirilecektir.				
5	Elektronik yayın sayısındaki artış oranı	0	0	50

Faaliyetler	Kaynak İhtiyacı 2013 (TL)			
	Bütçe	Bütçe Dışı	Toplam	
1	Veri tabanı satın alınması ve kullanıma açılması	25.000,00	0,00	25.000,00
2	Basılı yayın satın alınması ve hizmete sunulması	35.000,00	0,00	35.000,00
3	Sürelili yayın satın alınması ve hizmete sunulması	13.000,00	0,00	13.000,00
4	Kitapdışı materyal satın alınması ve hizmete sunulması	2.000,00	0,00	2.000,00
5	Elektronik yayın satın alınması ve hizmete sunulması	8.000,00	0,00	8.000,00
Genel Toplam		83.000,00	0,00	83.000,00

FAALİYET MALİYETLERİ 38

İdare Adı	Karamanoğlu Mehmetbey Üniversitesi
Performans Hedefi 21	İhtiyaç duyulan veri tabanları ile basılı, kitap dışı ve elektronik yayınların sayısını en az % 5 arttırmak
Faaliyet Adı	Veri tabanı satın alınması ve kullanıma açılması
Sorumlu Harcama Birimi veya Birimleri	Kütüphane Dokümantasyon Daire Başkanlığı
Açıklamalar	
<p><i>Akademik birimler ile akademik personelin ihtiyacı olan veri tabanları deneme erişimleri açılıp talepler ve kullanım oranları da dikkate alınıp değerlendirilmek suretiyle 1 yıllığına satın alınıp kullanıma açılacaktır.</i></p>	

Ekonomik Kod		2013
01	Personel Giderleri	
02	SGK Devlet Primi Giderleri	
03	Mal ve Hizmet Alım Giderleri	
04	Faiz Giderleri	
05	Cari Transferler	
06	Sermaye Giderleri	25.000,00
07	Sermaye Transferleri	
08	Borç verme	
Toplam Bütçe Kaynak İhtiyacı		25.000,00
Bütçe Dışı Kaynak	Döner Sermaye	
	Diğer Yurt İçi	
	Yurt Dışı	
Toplam Bütçe Dışı Kaynak İhtiyacı		0,00
Toplam Kaynak İhtiyacı		25.000,00

FAALİYET MALİYETLERİ 39

İdare Adı	Karamanoğlu Mehmetbey Üniversitesi
Performans Hedefi 21	İhtiyaç duyulan veri tabanları ile basılı, kitap dışı ve elektronik yayınların sayısını en az % 5 arttırmak
Faaliyet Adı	Basılı yayın satın alınması ve hizmete sunulması
Sorumlu Harcama Birimi veya Birimleri	Kütüphane Dokümantasyon Daire Başkanlığı
Açıklamalar	
Akademik birimler ile öğrencilerce talep edilen basılı yayınlar satın alınıp hizmete sunulacaktır.	

Ekonomik Kod		2013
01	Personel Giderleri	
02	SGK Devlet Primi Giderleri	
03	Mal ve Hizmet Alım Giderleri	
04	Faiz Giderleri	
05	Cari Transferler	
06	Sermaye Giderleri	35.000,00
07	Sermaye Transferleri	
08	Borç verme	
Toplam Bütçe Kaynak İhtiyacı		35.000,00
Bütçe Dışı Kaynak	Döner Sermaye	
	Diğer Yurt İçi	
	Yurt Dışı	
Toplam Bütçe Dışı Kaynak İhtiyacı		0,00
Toplam Kaynak İhtiyacı		35.000,00

FAALİYET MALİYETLERİ 40

İdare Adı	Karamanoğlu Mehmetbey Üniversitesi
Performans Hedefi 21	İhtiyaç duyulan veri tabanları ile basılı, kitap dışı ve elektronik yayınların sayısını en az % 5 arttırmak
Faaliyet Adı	Sürelî yayın satın alınması ve hizmete sunulması
Sorumlu Harcama Birimi veya Birimleri	Kütüphane Dokümantasyon Daire Başkanlığı
Açıklamalar	
<p><i>Akademik birimler ile öğrencilerce talep edilen basılı yayınlar satın alınıp hizmete sunulacaktır. Performans hedefi ile ilgili alımlar için ilan gideri bu faaliyet içinde gösterilmiştir.</i></p>	

Ekonomik Kod		2013
01	Personel Giderleri	
02	SGK Devlet Primi Giderleri	
03	Mal ve Hizmet Alım Giderleri	3.000,00
04	Faiz Giderleri	
05	Cari Transferler	
06	Sermaye Giderleri	10.000,00
07	Sermaye Transferleri	
08	Borç verme	
Toplam Bütçe Kaynak İhtiyacı		13.000,00
Bütçe Dışı Kaynak	Döner Sermaye	
	Diğer Yurt İçi	
	Yurt Dışı	
Toplam Bütçe Dışı Kaynak İhtiyacı		0,00
Toplam Kaynak İhtiyacı		13.000,00

FAALİYET MALİYETLERİ 41

İdare Adı	Karamanoğlu Mehmetbey Üniversitesi
Performans Hedefi 21	İhtiyaç duyulan veri tabanları ile basılı, kitap dışı ve elektronik yayınların sayısını en az % 5 arttırmak
Faaliyet Adı	Kitap dışı materyal satın alınması ve hizmete sunulması
Sorumlu Harcama Birimi veya Birimleri	Kütüphane Dokümantasyon Daire Başkanlığı
Açıklamalar	
<i>Akademik birimler ile öğrencilerce talep edilen kitap dışı materyal (CD, DVD vb.) hizmete sunulacaktır.</i>	

Ekonomik Kod		2013
01	Personel Giderleri	
02	SGK Devlet Primi Giderleri	
03	Mal ve Hizmet Alım Giderleri	
04	Faiz Giderleri	
05	Cari Transferler	
06	Sermaye Giderleri	2.000,00
07	Sermaye Transferleri	
08	Borç verme	
Toplam Bütçe Kaynak İhtiyacı		2.000,00
Bütçe Dışı Kaynak	Döner Sermaye	
	Diğer Yurt İçi	
	Yurt Dışı	
Toplam Bütçe Dışı Kaynak İhtiyacı		0,00
Toplam Kaynak İhtiyacı		2.000,00

FAALİYET MALİYETLERİ 42

İdare Adı	Karamanoğlu Mehmetbey Üniversitesi
Performans Hedefi 21	İhtiyaç duyulan veri tabanları ile basılı, kitapdışı ve elektronik yayınların sayısını en az % 5 arttırmak
Faaliyet Adı	Elektronik yayın satın alınması ve hizmete sunulması
Sorumlu Harcama Birimi veya Birimleri	Kütüphane Dokümantasyon Daire Başkanlığı
Açıklamalar Akademik birimler ile öğrenciler tarafından talep edilen elektronik yayınlar satın alınıp hizmete sunulacaktır.	

Ekonomik Kod		2013
01	Personel Giderleri	
02	SGK Devlet Primi Giderleri	
03	Mal ve Hizmet Alım Giderleri	
04	Faiz Giderleri	
05	Cari Transferler	
06	Sermaye Giderleri	8.000,00
07	Sermaye Transferleri	
08	Borç verme	
Toplam Bütçe Kaynak İhtiyacı		8.000,00
Bütçe Dışı Kaynak	Döner Sermaye	
	Diğer Yurt İçi	
	Yurt Dışı	
Toplam Bütçe Dışı Kaynak İhtiyacı		0,00
Toplam Kaynak İhtiyacı		8.000,00

PERFORMANS HEDEFİ 22

İdare Adı	Karamanoğlu Mehmetbey Üniversitesi
------------------	------------------------------------

Amaç 3	Üniversitenin ve bölgenin ihtiyacı olan her türlü araştırmanın yapılabildiği ve üretilen bilginin paydaşlara sunulduğu bir bilgi merkezi olmak
Hedef 3.4	Bilimsel araştırma ve yayın sayısını her yıl %10 artırmak
Amaç 4	Karaman'ın ve Türkiye'nin gıda üretiminde ve ürün çeşitliliğinde, kalite ve rekabet gücünün yükseltilmesi konularında çalışmalar yapmak
Hedef 4.4	Plan dönemi sonuna kadar ülke gıda sanayinin kalite ve rekabet gücünün geliştirilmesi amacıyla uluslararası ve ulusal hakemli bilimsel dergilerde en az 50 makale yayınlamak

Performans Hedefi 22	Bilimsel araştırma ve yayın sayısını %10 artırmak
<p>Açıklamalar</p> <p>BAP Birim Koordinatörlüğü tarafından desteklenen proje sayısı her geçen yıl artmaktadır. Bütçe imkânları dâhilinde gelecek yıllarda da daha fazla projeye destek için çalışılacaktır. Projesi sunulan öğretim üyelerine uluslararası indekslerde yayımlanan makalesine göre onurluk verilmesi gibi teşvikler sağlanacaktır.</p>	

Performans Göstergelerini Takip Ederek Strateji Geliştirme Daire Başkanlığına Gönderecek Sorumlu Birim	Öğrenci İşleri Daire Başkanlığı
---	---------------------------------

Performans Göstergeleri		2011	2012	2013
1	Uluslararası indekslerde yayımlanan makale sayısının geçen seneye göre artış oranı	-	-	10
<p>Açıklama</p> <p>Henüz uluslararası indekste yayımlanan makale bulunmamaktadır.</p>				
2	Yıl içinde ulusal veya uluslararası dergilerde yayına dönüştürülen proje sayısı	-	-	10

Faaliyetler	Kaynak İhtiyacı 2013 (TL)		
	Bütçe	Bütçe Dışı	Toplam
1 Makalesi uluslararası indekslerde yayımlanan öğretim elemanlarına onurluk vermek	1.000,00	0,00	1.000,00
Genel Toplam	1.000,00	0,00	1.000,00

FAALİYET MALİYETLERİ 43

İdare Adı	Karamanoğlu Mehmetbey Üniversitesi
Performans Hedefi 22	Bilimsel araştırma ve yayın sayısını %10 artırmak
Faaliyet Adı	Makalesi uluslararası indekslerde yayımlanan öğretim elemanlarına onurluk vermek
Sorumlu Harcama Birimi veya Birimleri	BAP Birim Koordinatörlüğü, Rektörlük
Açıklamalar	
<p><i>Bölgemiz tarıma dayalı sanayinin oldukça yoğun olduğu bir bölgedir. Tarımsal ve endüstriyel kaynakların durumu ve sorunlarının incelenmesi ile elde edilecek veriler doğrultusunda ulusal ve uluslararası düzeyde destek alarak bu sorunların çözümüne katkı sağlayacak projeleri hayata geçirmek için alt yapı hizmeti sunacak araştırma merkeziyle öğretim üyelerinin bilimsel araştırma yapmaları sağlanacak ve yapılan araştırmalardan uluslararası indekste yayınlayanlara onurluk verilecektir.</i></p>	

Ekonomik Kod		2013
01	Personel Giderleri	
02	SGK Devlet Primi Giderleri	
03	Mal ve Hizmet Alım Giderleri	1.000,00
04	Faiz Giderleri	
05	Cari Transferler	
06	Sermaye Giderleri	
07	Sermaye Transferleri	
08	Borç verme	
Toplam Bütçe Kaynak İhtiyacı		1.000,00
Bütçe Dışı Kaynak	Döner Sermaye	
	Diğer Yurt İçi	
	Yurt Dışı	
Toplam Bütçe Dışı Kaynak İhtiyacı		0,00
Toplam Kaynak İhtiyacı		1.000,00

PERFORMANS HEDEFİ 23

İdare Adı	Karamanoğlu Mehmetbey Üniversitesi
------------------	------------------------------------

Amaç 3	Üniversitenin ve bölgenin ihtiyacı olan her türlü araştırmanın yapılabildiği ve üretilen bilginin paydaşlara sunulduğu bir bilgi merkezi olmak
Hedef 3.5	Bilimsel proje sayısını her yıl %10 artırmak
Amaç 4	Karaman'ın ve Türkiye'nin gıda üretiminde ve ürün çeşitliliğinde, kalite ve rekabet gücünün yükseltilmesi konularında çalışmalar yapmak
Hedef 4.3	Plan dönemi sonuna kadar ülke gıda sanayinin kalite ve rekabet gücünün geliştirilmesi amacıyla en az 10 bilimsel araştırma projesi hazırlamak ve tamamlamak

Performans Hedefi 23	Bilimsel proje sayısını %10 artırmak
Açıklamalar Bilimsel Araştırma Projeleri Komisyon Başkanlığı tarafından her yıl şubat ve eylül aylarında yapılan proje başvuruları için yapılacak destekler belirlenmektedir. Kalkınma Bakanlığı, TÜBİTAK v. Kurumlardan alınan destekler artırılabilmektedir.	

Performans Göstergelerini Takip Ederek Strateji Geliştirme Daire Başkanlığına Gönderecek Sorumlu Birim	Öğrenci İşleri Daire Başkanlığı
---	---------------------------------

Performans Göstergeleri		2011	2012	2013
1	Bilimsel araştırma proje sayısındaki geçen yıla göre artış oranı	380	12	10
Açıklama Bilimsel Araştırma Projeleri Komisyonunca desteklenen proje sayıları 2010 yılında 5, 2011 yılında 24 ve 2012 yılında 27 dir. 2013 yılında ise 30 projenin desteklenmesi planlanmaktadır.				
2	TÜBİTAK Projesi sayısındaki geçen yıla göre artış oranı	100	100	20
Açıklama Ödeneği transfer edilen projeler dikkate alınacaktır.				

Faaliyetler		Kaynak İhtiyacı 2013 (TL)		
		Bütçe	Bütçe Dışı	Toplam
1	Araştırma Yöntemi ve Teknikleri, laboratuvar cihazlarının kullanımı ve istatistik programları kullanımında öğretim elemanlarını kendilerini geliştirici kurslara göndermek	5.000,00	0,00	5.000,00
2	Komisyonca seçilen projelere maddi destek vermek	319.000,00	0,00	319.000,00
Genel Toplam		324.000,00	0,00	324.000,00

FAALİYET MALİYETLERİ 44

İdare Adı	Karamanoğlu Mehmetbey Üniversitesi
Performans Hedefi 23	Bilimsel proje sayısını %10 artırmak
Faaliyet Adı	Araştırma Yöntemi ve Teknikleri, laboratuvar cihazlarının kullanımı ve istatistik programları kullanımında öğretim elemanlarını kendilerini geliştirici kurslara göndermek
Sorumlu Harcama Birimi veya Birimleri	Bilimsel Araştırma Projeleri Koordinatörlüğü, Rektörlük
Açıklamalar	
<p><i>Karaman, tarımsal faaliyetlerin ve tarıma dayalı sanayinin oldukça yoğun olduğu bir bölge olup oldukça zengin genetik varyasyona sahiptir. Oluşturulan Merkezi Laboratuvar ile hem bölge hem de ülkemiz için önemli olan tarımsal sorunlara çözümler sunabilecektir. Laboratuvarında bulunan cihazların kullanımı ve teknikleri konusunda çalışacak olan hocalarımızın bunlarla ilgili kurslara gönderilecektir.</i></p>	

Ekonomik Kod		2013
01	Personel Giderleri	
02	SGK Devlet Primi Giderleri	
03	Mal ve Hizmet Alım Giderleri	5.000,00
04	Faiz Giderleri	
05	Cari Transferler	
06	Sermaye Giderleri	
07	Sermaye Transferleri	
08	Borç verme	
Toplam Bütçe Kaynak İhtiyacı		5.000,00
Bütçe Dışı Kaynak	Döner Sermaye	
	Diğer Yurt İçi	
	Yurt Dışı	
Toplam Bütçe Dışı Kaynak İhtiyacı		0,00
Toplam Kaynak İhtiyacı		5.000,00

FAALİYET MALİYETLERİ 45

İdare Adı	Karamanoğlu Mehmetbey Üniversitesi
Performans Hedefi 23	Bilimsel proje sayısını %10 artırmak
Faaliyet Adı	Komisyonda seçilen projelere maddi destek vermek
Sorumlu Harcama Birimi veya Birimleri	Bilimsel Araştırma Projeleri Koordinatörlüğü, Rektörlük
Açıklamalar	
<p><i>Komasyon tarafından, üniversite öğretim elemanlarından en az doktora ya da sanatta yeterlik eğitimini tamamlamış arařtırmacıların yöneticiliğini yaptıđı münferit arařtırma projeleri, lisansüstü tez projeleri, kurumlararası projeler ile alt yapı projelerinden belirlenenlere maddi destek sađlanacaktır.</i></p>	

Ekonomik Kod		2013
01	Personel Giderleri	
02	SGK Devlet Primi Giderleri	
03	Mal ve Hizmet Alım Giderleri	319.000,00
04	Faiz Giderleri	
05	Cari Transferler	
06	Sermaye Giderleri	
07	Sermaye Transferleri	
08	Borç verme	
Toplam Bütçe Kaynak İhtiyacı		319.000,00
Bütçe Dışı Kaynak	Döner Sermaye	
	Diđer Yurt İçi	
	Yurt Dışı	
Toplam Bütçe Dışı Kaynak İhtiyacı		0,00
Toplam Kaynak İhtiyacı		319.000,00

PERFORMANS HEDEFİ 24

İdare Adı	Karamanoğlu Mehmetbey Üniversitesi
------------------	------------------------------------

Amaç 3	Üniversitenin ve bölgenin ihtiyacı olan her türlü araştırmanın yapılabildiği ve üretilen bilginin paydaşlara sunulduğu bir bilgi merkezi olmak
Hedef 3.6	Tüm proje çıktıları ile ilgili olarak paydaşları bilgilendirmek

Performans Hedefi 24	Tüm proje çıktıları ile ilgili olarak paydaşları bilgilendirmek
Açıklamalar Bilimsel Araştırma Projeleri Komisyonu tarafından desteklenmesine karar verilen proje çıktıları ilgili olarak tüm paydaşları haberdar etmek için konferans düzenlemeyi ve proje sonuçlarını web sayfasında duyurmayı hedeflenmektedir.	

Performans Göstergelerini Takip Ederek Strateji Geliştirme Daire Başkanlığına Gönderecek Sorumlu Birim	Basın, Yayın ve Halkla İlişkiler Birimi
---	---

Performans Göstergeleri		2011	2012	2013
1	Bilgilendirme sayısı/Proje sayısı	1	1	1

Faaliyetler	Kaynak İhtiyacı 2013 (TL)		
	Bütçe	Bütçe Dışı	Toplam
1 Konferans düzenlemek	1.500,00	0,00	1.500,00
Genel Toplam	1.500,00	0,00	1.500,00

FAALİYET MALİYETLERİ 46

İdare Adı	Karamanoğlu Mehmetbey Üniversitesi
Performans Hedefi 24	Tüm proje çıktıları ile ilgili olarak paydaşları bilgilendirmek
Faaliyet Adı	Konferans düzenlemek
Sorumlu Harcama Birimi veya Birimleri	Bilimsel Araştırma Projeleri Koordinatörlüğü, Rektörlük
Açıklamalar	
<p>Üniversitemizde Bilimsel Araştırma Projelerine destek sağlanması 2010 yılında 5 proje ile başlanılmış ve 2011 yılında 24 proje,2012 yılında 27 projeye daha destek verilmiş olup toplamda desteklenen proje sayısı 56'ya ulaşmıştır. Her yıl desteklenen proje sayısı hızla artmakta olup buna paralel olarak bütçe ihtiyacı da artmaktadır. Paydaşları projeler hakkında bilgilendirmek ve gelişmelerden haberdar etmek için konferans düzenlenecek ve proje sonuçları web sayfasında duyurulacaktır.</p>	

Ekonomik Kod		2013
01	Personel Giderleri	
02	SGK Devlet Primi Giderleri	
03	Mal ve Hizmet Alım Giderleri	1.500,00
04	Faiz Giderleri	
05	Cari Transferler	
06	Sermaye Giderleri	
07	Sermaye Transferleri	
08	Borç verme	
Toplam Bütçe Kaynak İhtiyacı		1.500,00
Bütçe Dışı Kaynak	Döner Sermaye	
	Diğer Yurt İçi	
	Yurt Dışı	
Toplam Bütçe Dışı Kaynak İhtiyacı		0,00
Toplam Kaynak İhtiyacı		1.500,00

PERFORMANS HEDEFİ 25

İdare Adı	Karamanoğlu Mehmetbey Üniversitesi
------------------	------------------------------------

Amaç 3	Üniversitenin ve bölgenin ihtiyacı olan her türlü araştırmanın yapılabildiği ve üretilen bilginin paydaşlara sunulduğu bir bilgi merkezi olmak
Hedef 3.9	Öğretim elemanlarının yurt içi ve dışı seminer, konferans ve toplantı vb. etkinliklere katılım sayısını her yıl %10 arttırmak

Performans Hedefi 25	Öğretim elemanlarının yurt içi ve dışı seminer, konferans ve toplantı vb. etkinliklere katılım sayısını %10 arttırmak
Açıklamalar Akademik ve kültürel yakınlaşmayı sağlamak, bilgi paylaşımını ve ortak projeler üretimini artırmak amacıyla öğretim elemanlarının yurt içi ve dışı seminer, konferans ve toplantı vb. etkinliklere katılımı arttırılacaktır.	

Performans Göstergelerini Takip Ederek Strateji Geliştirme Daire Başkanlığına Gönderecek Sorumlu Birim	Personel Daire Başkanlığı
---	---------------------------

Performans Göstergeleri		2011	2012	2013
1	Seminer, konferans ve toplantı vb. etkinliklere katılım sayısındaki artış oranı	-	-	10

Faaliyetler		Kaynak İhtiyacı 2013 (TL)		
		Bütçe	Bütçe Dışı	Toplam
1	Araştırma yapmak için gereken imkânları sağlamak	0,00	0,00	0,00
2	Katılımcıların harcırahlarının ödenmesi	138.636,00	0,00	138.636,00
3	İstatistik alanı ile ilgili eğitimler düzenlemek	0,00	0,00	0,00
Genel Toplam		138.636,00	0,00	138.636,00

FAALİYET MALİYETLERİ 47

İdare Adı	Karamanoğlu Mehmetbey Üniversitesi
Performans Hedefi 25	Öğretim elemanlarının yurt içi ve dışı seminer, konferans ve toplantı vb. etkinliklere katılım sayısını %10 arttırmak
Faaliyet Adı	Araştırma yapmak için gereken imkânları sağlamak
Sorumlu Harcama Birimi veya Birimleri	Eğitim Fakültesi, Edebiyat Fakültesi, İktisadi ve İdari Bilimler Fakültesi, Kamil Özdağ Fen Fakültesi, Mühendislik Fakültesi, Sağlık Yüksekokulu, Beden Eğitimi ve Spor Yüksekokulu, Fen Bilimleri Enstitüsü, Sosyal Bilimler Enstitüsü, Ermenek MYO, Kazım Karabekir MYO, Sağlık Hizmetleri MYO, Sosyal Bilimler MYO, Teknik Bilimler MYO,
Açıklamalar	
<p>Öğretim elemanlarının akademik çalışmalar yapabilmeleri için gereken zaman, mekân, bilimsel verilere kolaylıkla ulaşabileceği kaynaklar vb. olanaklar temin edilecektir. Söz konusu faaliyetle ilgili giderler genel yönetim kapsamındadır.</p>	

Ekonomik Kod		2013
01	Personel Giderleri	
02	SGK Devlet Primi Giderleri	
03	Mal ve Hizmet Alım Giderleri	
04	Faiz Giderleri	
05	Cari Transferler	
06	Sermaye Giderleri	
07	Sermaye Transferleri	
08	Borç verme	
Toplam Bütçe Kaynak İhtiyacı		0,00
Bütçe Dışı Kaynak	Döner Sermaye	
	Diğer Yurt İçi	
	Yurt Dışı	
Toplam Bütçe Dışı Kaynak İhtiyacı		0,00
Toplam Kaynak İhtiyacı		0,00

FAALİYET MALİYETLERİ 48

İdare Adı	Karamanoğlu Mehmetbey Üniversitesi
Performans Hedefi 25	Öğretim elemanlarının yurt içi ve dışı seminer, konferans ve toplantı vb. etkinliklere katılım sayısını %10 arttırmak
Faaliyet Adı	Katılımcıların harcırahlarının ödenmesi
Sorumlu Harcama Birimi veya Birimleri	Eğitim Fakültesi, Edebiyat Fakültesi, İktisadi ve İdari Bilimler Fakültesi, Kamil Özdağ Fen Fakültesi, Mühendislik Fakültesi, Sağlık Yüksekokulu, Beden Eğitimi ve Spor Yüksekokulu, Fen Bilimleri Enstitüsü, Sosyal Bilimler Enstitüsü, Ermenek MYO, Kazım Karabekir MYO, Sağlık Hizmetleri MYO, Sosyal Bilimler MYO, Teknik Bilimler MYO,
Açıklamalar	
<i>Öğretim elemanlarının yurtiçinde ve dışında kamu kurum ve kuruluşları tarafından düzenlenen bilimsel nitelikli toplantılara katılmasını teşvik etmek amacıyla harcırahlarının ve katılım giderlerinin karşılanabilmesi için kaynak ayrılacaktır.</i>	

Ekonomik Kod		2013
01	Personel Giderleri	
02	SGK Devlet Primi Giderleri	
03	Mal ve Hizmet Alım Giderleri	138.636,00
04	Faiz Giderleri	
05	Cari Transferler	
06	Sermaye Giderleri	
07	Sermaye Transferleri	
08	Borç verme	
Toplam Bütçe Kaynak İhtiyacı		138.636,00
Bütçe Dışı Kaynak	Döner Sermaye	
	Diğer Yurt İçi	
	Yurt Dışı	
Toplam Bütçe Dışı Kaynak İhtiyacı		0,00
Toplam Kaynak İhtiyacı		138.636,00

FAALİYET MALİYETLERİ 49

İdare Adı	Karamanoğlu Mehmetbey Üniversitesi
Performans Hedefi 25	Öğretim elemanlarının yurt içi ve dışı seminer, konferans ve toplantı vb. etkinliklere katılım sayısını %10 arttırmak
Faaliyet Adı	İstatistik alanı ile ilgili eğitimler düzenlemek
Sorumlu Harcama Birimi veya Birimleri	Personel Daire Başkanlığı
Açıklamalar	
<p><i>Öğretim elemanlarının seminer vb. etkinliklere katılımını sağlayacak bilimsel çalışmalarında kolaylık sağlamak amacıyla istatistik bilgilerinin artırılmasına yönelik eğitimler düzenlenecektir.</i></p>	

Ekonomik Kod		2013
01	Personel Giderleri	
02	SGK Devlet Primi Giderleri	
03	Mal ve Hizmet Alım Giderleri	
04	Faiz Giderleri	
05	Cari Transferler	
06	Sermaye Giderleri	
07	Sermaye Transferleri	
08	Borç verme	
Toplam Bütçe Kaynak İhtiyacı		0,00
Bütçe Dışı Kaynak	Döner Sermaye	
	Diğer Yurt İçi	
	Yurt Dışı	
Toplam Bütçe Dışı Kaynak İhtiyacı		0,00
Toplam Kaynak İhtiyacı		0,00

PERFORMANS HEDEFİ 26

İdare Adı	Karamanoğlu Mehmetbey Üniversitesi
------------------	------------------------------------

Amaç 3	Üniversitenin ve bölgenin ihtiyacı olan her türlü araştırmanın yapılabildiği ve üretilen bilginin paydaşlara sunulduğu bir bilgi merkezi olmak
Hedef 3.10	2013 yılından itibaren lisansüstü düzeyde yapılan çalışmaların en az % 10'unun bölge ve ülke sorunları ile ilgili olmasını sağlamak

Performans Hedefi 26	Lisansüstü düzeyde yapılan çalışmaların en az % 10'unun bölge ve ülke sorunları ile ilgili olmasını sağlamak
Açıklamalar	
Enstitü Müdürlerinin Başkanlığında Anabilim Dalı Başkanları ile toplantılar düzenlenerek, ülke ve bölgesel sorunlar tespit edilip, öğrencilerin lisansüstü çalışmalarının belirlenen ülke ve bölge sorunları ile ilgili olması sağlanacaktır.	

Performans Göstergelerini Takip Ederek Strateji Geliştirme Daire Başkanlığına Gönderecek Sorumlu Birim	Öğrenci İşleri Daire Başkanlığı
---	---------------------------------

Performans Göstergeleri		2011	2012	2013
1	Bölge ve ülke sorunları ile ilgili lisansüstü düzeyde yapılan çalışmaların tüm lisansüstü düzeyde yapılan çalışmalara oranı	47	58	36

Faaliyetler		Kaynak İhtiyacı 2013 (TL)		
		Bütçe	Bütçe Dışı	Toplam
1	Ülke ve bölge sorunları tespit edilerek, öğrencilerin tez çalışmalarının bu doğrultuda yapılmasını sağlamak	0,00	0,00	0,00
Genel Toplam		0,00	0,00	0,00

FAALİYET MALİYETLERİ 50

İdare Adı	Karamanoğlu Mehmetbey Üniversitesi
Performans Hedefi 26	Lisansüstü düzeyde yapılan çalışmaların en az % 10'unun bölge ve ülke sorunları ile ilgili olmasını sağlamak
Faaliyet Adı	Ülke ve bölge sorunları tespit edilerek, öğrencilerin tez çalışmalarının bu doğrultuda yapılmasını sağlamak
Sorumlu Harcama Birimi veya Birimleri	Fen Bilimleri Enstitüsü, Sosyal Bilimler Enstitüsü
Açıklamalar	
<p><i>Ülke ve bölgesel sorunlar tespit edilerek, öğrencilerin lisansüstü çalışmalarının belirlenen ülke ve bölge sorunları ile ilgili olması için, öğrencileri yönlendirmek amacı ile öğrenci danışmanlarına yönelik toplantılar yapılacak ve 2013 yılında yapılacak olan tez çalışmaları performans hedefine uygun olarak belirlenen sorunlarla ilgili olacaktır. Bu faaliyete ilişkin özel bir maliyet olmayıp, genel giderler kapsamındadır.</i></p>	

Ekonomik Kod		2013
01	Personel Giderleri	
02	SGK Devlet Primi Giderleri	
03	Mal ve Hizmet Alım Giderleri	
04	Faiz Giderleri	
05	Cari Transferler	
06	Sermaye Giderleri	
07	Sermaye Transferleri	
08	Borç verme	
Toplam Bütçe Kaynak İhtiyacı		0,00
Bütçe Dışı Kaynak	Döner Sermaye	
	Diğer Yurt İçi	
	Yurt Dışı	
Toplam Bütçe Dışı Kaynak İhtiyacı		0,00
Toplam Kaynak İhtiyacı		0,00

PERFORMANS HEDEFİ 27

İdare Adı	Karamanoğlu Mehmetbey Üniversitesi
------------------	------------------------------------

Amaç 5	Türkçenin doğru ve güzel kullanılmasını sağlamak ve yetkin Türkçe kullanımını yaygınlaştırmak.
Hedef 5.7	Türkçenin doğru etkili kullanılması ve tüm dünyada yaygınlaştırılması için 2017 yılı sonuna kadar en az beş tane ulusal/uluslararası organizasyon (kongre, bilgi şöleni ve yarışma) düzenlemek

Performans Hedefi 27	Konferans, sergi, vb. bilimsel faaliyetleri gerçekleştirmek
Açıklamalar	
Ulusal/uluslararası bilimsel etkinlikler, Türkçenin doğru ve etkili kullanılması ve tüm dünyada yaygınlaştırılması konusunda görüşlerin tartışıldığı bilimsel toplantılar oldukça önemlidir. Bu yüzden Karamanoğlu Mehmetbey Üniversitesi olarak bu tür faaliyetlerde öncü olacağız.	

Performans Göstergelerini Takip Ederek Strateji Geliştirme Daire Başkanlığına Gönderecek Sorumlu Birim	Sağlık, Kültür ve Spor Daire Başkanlığı
---	---

Performans Göstergeleri		2011	2012	2013
1	Türkçenin doğru, etkili kullanılması ve tüm dünyada yaygınlaştırılması için düzenlenen ulusal/uluslararası etkinlik sayısı	-	-	2

Faaliyetler		Kaynak İhtiyacı 2013 (TL)		
		Bütçe	Bütçe Dışı	Toplam
1	Bilimsel faaliyetlerin takviminin belirlenmesi	0,00	0,00	0,00
2	Bilimsel faaliyetlerin afiş ve basın yayın yolu ile duyurulması	10.000,00	0,00	10.000,00
3	Bilimsel faaliyetlerin organizasyonunu sağlamak	7.000,00	0,00	7.000,00
Genel Toplam		17.000,00	0,00	17.000,00

FAALİYET MALİYETLERİ 51

İdare Adı	Karamanoğlu Mehmetbey Üniversitesi
Performans Hedefi 27	Konferans, sergi, vb. bilimsel faaliyetleri gerçekleştirmek
Faaliyet Adı	Bilimsel faaliyetlerin takviminin belirlenmesi
Sorumlu Harcama Birimi veya Birimleri	Edebiyat Fakültesi, Türk Dili Uygulama ve Araştırma Merkezi,
Açıklamalar	
<i>Bilimsel faaliyetlerin gerçekleştirileceği zaman, süre vb. tespit edilecektir.</i>	

Ekonomik Kod		2013
01	Personel Giderleri	
02	SGK Devlet Primi Giderleri	
03	Mal ve Hizmet Alım Giderleri	
04	Faiz Giderleri	
05	Cari Transferler	
06	Sermaye Giderleri	
07	Sermaye Transferleri	
08	Borç verme	
Toplam Bütçe Kaynak İhtiyacı		0,00
Bütçe Dışı Kaynak	Döner Sermaye	
	Diğer Yurt İçi	
	Yurt Dışı	
Toplam Bütçe Dışı Kaynak İhtiyacı		0,00
Toplam Kaynak İhtiyacı		0,00

FAALİYET MALİYETLERİ 52

İdare Adı	Karamanoğlu Mehmetbey Üniversitesi
Performans Hedefi 27	Konferans, sergi, vb. bilimsel faaliyetleri gerçekleştirmek.
Faaliyet Adı	Bilimsel faaliyetlerin afiş ve basın yayın yolu ile duyurulması
Sorumlu Harcama Birimi veya Birimleri	Edebiyat Fakültesi, Türk Dili Uygulama ve Araştırma Merkezi
Açıklamalar	
<i>Bilimsel faaliyetlerin takvimi, yeri, zamanı ve konuşmacı bilgileri kamoyuna duyurulacaktır.</i>	

Ekonomik Kod		2013
01	Personel Giderleri	
02	SGK Devlet Primi Giderleri	
03	Mal ve Hizmet Alım Giderleri	10.000,00
04	Faiz Giderleri	
05	Cari Transferler	
06	Sermaye Giderleri	
07	Sermaye Transferleri	
08	Borç verme	
Toplam Bütçe Kaynak İhtiyacı		10.000,00
Bütçe Dışı Kaynak	Döner Sermaye	
	Diğer Yurt İçi	
	Yurt Dışı	
Toplam Bütçe Dışı Kaynak İhtiyacı		0,00
Toplam Kaynak İhtiyacı		10.000,00

FAALİYET MALİYETLERİ 53

İdare Adı	Karamanoğlu Mehmetbey Üniversitesi
Performans Hedefi 27	Konferans, sergi, vb. bilimsel faaliyetleri gerçekleştirmek.
Faaliyet Adı	Bilimsel faaliyetlerin organizasyonunu sağlamak
Sorumlu Harcama Birimi veya Birimleri	Edebiyat Fakültesi, Türk Dili Uygulama ve Araştırma Merkezi
Açıklamalar	
<p><i>Türkçenin doğru ve etkili kullanılmasına hizmet etmiş ve örnek olmuş önemli şahsiyetler tarafından konferans düzenlenmesi sağlanacaktır. Bu organizasyonlar için 7.000,00 TL harcanması öngörülmektedir.</i></p>	

Ekonomik Kod		2013
01	Personel Giderleri	
02	SGK Devlet Primi Giderleri	
03	Mal ve Hizmet Alım Giderleri	7.000,00
04	Faiz Giderleri	
05	Cari Transferler	
06	Sermaye Giderleri	
07	Sermaye Transferleri	
08	Borç verme	
Toplam Bütçe Kaynak İhtiyacı		7.000,00
Bütçe Dışı Kaynak	Döner Sermaye	
	Diğer Yurt İçi	
	Yurt Dışı	
Toplam Bütçe Dışı Kaynak İhtiyacı		0,00
Toplam Kaynak İhtiyacı		7.000,00

PERFORMANS HEDEFİ 28

İdare Adı	Karamanoğlu Mehmetbey Üniversitesi
------------------	------------------------------------

Amaç 4	Karaman'ın ve Türkiye'nin gıda üretiminde ve ürün çeşitliliğinde, kalite ve rekabet gücünün yükseltilmesi konularında çalışmalar yapmak
---------------	---

Hedef 4.7	Bölge gıda sanayinde çalışan teknik elemanların (Gıda Mühendisi, Gıda Teknikeri, Gıda Teknisyeni vb.) bilgi ve teknolojik düzeylerini hayat boyu öğrenme ilkesi doğrultusunda güncellemek ve geliştirmek amacıyla her yıl eğitim seminerleri ve uygulamalı çalıştaylar düzenlemek
------------------	---

Performans Hedefi 28	Bölge gıda sanayinde çalışan teknik elemanlara yönelik eğitim seminerleri ve uygulamalı çalıştaylar düzenlemek
-----------------------------	--

Açıklamalar	
Üniversitemiz, Karaman'ın gıda sanayinin gelişmesine katkı sağlamak amacıyla, Sürekli Eğitim Merkezi aracılığıyla, bölge gıda sanayinde çalışan teknik elemanların yetkinliklerini arttırmayı hedeflemektedir.	

Performans Göstergelerini Takip Ederek Strateji Geliştirme Daire Başkanlığına Gönderecek Sorumlu Birim	Strateji Geliştirme Daire Başkanlığı
---	--------------------------------------

Performans Göstergeleri		2011	2012	2013
1	Düzenlenen eğitim semineri sayısı	-	-	1
2	Düzenlenen çalıştay sayısı	-	-	1

Faaliyetler		Kaynak İhtiyacı 2013 (TL)		
		Bütçe	Bütçe Dışı	Toplam
1	Çalıştay ve seminer programını oluşturmak ve hazırlık çalışmalarını yapmak	1.000,00	0,00	1.000,00
2	Davetiyeleri göndermek	1.000,00	0,00	1.000,00
3	Programı gerçekleştirmek	4.000,00	0,00	4.000,00
Genel Toplam		6.000,00	0,00	6.000,00

FAALİYET MALİYETLERİ 54

İdare Adı	Karamanoğlu Mehmetbey Üniversitesi
Performans Hedefi 28	Bölge gıda sanayinde çalışan teknik elemanlara yönelik eğitim seminerleri ve uygulamalı çalıştaylar düzenlemek
Faaliyet Adı	Çalıştay ve seminer programını oluşturmak ve hazırlık çalışmalarını yapmak
Sorumlu Harcama Birimi veya Birimleri	Mühendislik Fakültesi
Açıklamalar	
<p><i>Çalıştay ve seminer takviminin, eğitim verecek olan kişiler ve konuşmacıların, çalıştay ve seminer konularının ve organizasyona ilişkin ayrıntılı bilgilerin yer aldığı bir program oluşturulacak ve hazırlık çalışmaları tamamlanacaktır. Söz konusu program kamoyuna duyurulacaktır.</i></p>	

Ekonomik Kod		2013
01	Personel Giderleri	
02	SGK Devlet Primi Giderleri	
03	Mal ve Hizmet Alım Giderleri	1.000,00
04	Faiz Giderleri	
05	Cari Transferler	
06	Sermaye Giderleri	
07	Sermaye Transferleri	
08	Borç verme	
Toplam Bütçe Kaynak İhtiyacı		1.000,00
Bütçe Dışı Kaynak	Döner Sermaye	
	Diğer Yurt İçi	
	Yurt Dışı	
Toplam Bütçe Dışı Kaynak İhtiyacı		0,00
Toplam Kaynak İhtiyacı		1.000,00

FAALİYET MALİYETLERİ 55

İdare Adı	Karamanoğlu Mehmetbey Üniversitesi
Performans Hedefi 28	Bölge gıda sanayinde çalışan teknik elemanlara yönelik eğitim seminerleri ve uygulamalı çalıştaylar düzenlemek
Faaliyet Adı	Davetiyeleri göndermek
Sorumlu Harcama Birimi veya Birimleri	Mühendislik Fakültesi
Açıklamalar	
<i>Çalıştay ve seminerde eğitim verecek olan kişiler ve konuşmacılar ile katılımcıların her birine davetiye gönderilecektir.</i>	

Ekonomik Kod		2013
01	Personel Giderleri	
02	SGK Devlet Primi Giderleri	
03	Mal ve Hizmet Alım Giderleri	1.000,00
04	Faiz Giderleri	
05	Cari Transferler	
06	Sermaye Giderleri	
07	Sermaye Transferleri	
08	Borç verme	
Toplam Bütçe Kaynak İhtiyacı		1.000,00
Bütçe Dışı Kaynak	Döner Sermaye	
	Diğer Yurt İçi	
	Yurt Dışı	
Toplam Bütçe Dışı Kaynak İhtiyacı		0,00
Toplam Kaynak İhtiyacı		1.000,00

FAALİYET MALİYETLERİ 56

İdare Adı	Karamanoğlu Mehmetbey Üniversitesi
Performans Hedefi 28	Bölge gıda sanayinde çalışan teknik elemanlara yönelik eğitim seminerleri ve uygulamalı çalıştaylar düzenlemek
Faaliyet Adı	Programı gerçekleştirmek
Sorumlu Harcama Birimi veya Birimleri	Mühendislik Fakültesi
Açıklamalar	
<p><i>Çalıştay ve seminer programına uygun olarak çalıştay ve seminer gerçekleştirilecektir. Faaliyetin gerçekleştirilmesinde Sürekli Eğitim Merkezi etkin bir şekilde rol alacaktır. Eğiticilere ders ücreti verilecektir.</i></p>	

Ekonomik Kod		2013
01	Personel Giderleri	4.000,00
02	SGK Devlet Primi Giderleri	
03	Mal ve Hizmet Alım Giderleri	
04	Faiz Giderleri	
05	Cari Transferler	
06	Sermaye Giderleri	
07	Sermaye Transferleri	
08	Borç verme	
Toplam Bütçe Kaynak İhtiyacı		4.000,00
Bütçe Dışı Kaynak	Döner Sermaye	
	Diğer Yurt İçi	
	Yurt Dışı	
Toplam Bütçe Dışı Kaynak İhtiyacı		0,00
Toplam Kaynak İhtiyacı		4.000,00

PERFORMANS HEDEFİ 29

İdare Adı	Karamanoğlu Mehmetbey Üniversitesi
------------------	------------------------------------

Amaç 5	Türkçenin doğru ve güzel kullanılmasını ve yaygınlaştırılmasını sağlamak ve yetkin Türkçe kullanımını yaygınlaştırmak.
---------------	--

Hedef 5.9	Karaman ve Türkiye’de işyerlerine Türkçe isim verilmesi konusunda karar alınması için Belediyeler ve Türk Dil Kurumu ile ortak çalışmalar yürütmek
------------------	--

Performans Hedefi 29	Yerel yönetimler ile ortaklaşa çalıştaylar düzenlemek
-----------------------------	---

<p>Açıklama Bir toplumun dile olan hassasiyetinin göstergelerinden biri de iş yerlerine koyduğu isimlerde kendini gösterir. İş yerlerine Türkçe isim verilmesi konusunda toplumda gerekli duyarlılığı oluşturmak için yerel yönetimlerle birlikte çalışmalar yürütülecek ve çalıştaylar düzenlenecektir.</p>	
---	--

Performans Göstergelerini Takip Ederek Strateji Geliştirme Daire Başkanlığına Gönderecek Sorumlu Birim	Sağlık, Kültür ve Spor Daire Başkanlığı
---	---

Performans Göstergeleri		2011	2012	2013
1	Düzenlenen çalıştay sayısı	-	-	1

<p>Açıklama Karaman ve çevresinde Türkçe'nin doğru kullanılması için yerel yönetim birimleriyle 1 çalıştay yapılacaktır.</p>				
---	--	--	--	--

2	Çalıştaylara katılan yerel yönetim sayısı	-	-	10
---	---	---	---	----

<p>Açıklama Karaman ve çevresindeki yerel yönetimlerin tespit edilerek katılımları sağlanacaktır.</p>				
--	--	--	--	--

Faaliyetler		Kaynak İhtiyacı 2013 (TL)		
		Bütçe	Bütçe Dışı	Toplam
1	Çalıştay takviminin ve katılacak yerel kuruluşların belirlenmesi	0,00	0,00	0,00
2	Yerel Yönetimlerden katılımcı istenmesi	10.000,00	0,00	10.000,00
3	Çalıştay programının hazırlanması		0,00	0,00
4	Çalıştayın gerçekleştirilmesi	3.000,00	0,00	3.000,00
5	Çalıştay raporunun hazırlanması ve ilgili kuruluşlara dağıtılması	13.000,00	0,00	13.000,00
6	Çalıştay sonucunun basın yayın kuruluşlarında yayınlanması	0,00	0,00	0,00
Genel Toplam		26.000,00	0,00	26.000,00

FAALİYET MALİYETLERİ 57

İdare Adı	Karamanoğlu Mehmetbey Üniversitesi
Performans Hedefi 29	Yerel yönetimler ile ortaklaşa çalıştaylar düzenlemek
Faaliyet Adı	Çalıştay takviminin ve katılacak yerel kuruluşların belirlenmesi
Sorumlu Harcama Birimi veya Birimleri	Edebiyat Fakültesi, Türk Dili Uygulama ve Araştırma Merkezi
Açıklamalar	
<p><i>Çalıştayı gerçekleştirileceği zaman, süre vb. ile çalıştaya katılacak yerel kuruluşlar tespit edilecektir. Bu faaliyete ilişkin özel bir maliyet olmayıp, genel giderler kapsamındadır.</i></p>	

Ekonomik Kod		2013
01	Personel Giderleri	
02	SGK Devlet Primi Giderleri	
03	Mal ve Hizmet Alım Giderleri	
04	Faiz Giderleri	
05	Cari Transferler	
06	Sermaye Giderleri	
07	Sermaye Transferleri	
08	Borç verme	
Toplam Bütçe Kaynak İhtiyacı		0,00
Bütçe Dışı Kaynak	Döner Sermaye	
	Diğer Yurt İçi	
	Yurt Dışı	
Toplam Bütçe Dışı Kaynak İhtiyacı		0,00
Toplam Kaynak İhtiyacı		0,00

FAALİYET MALİYETLERİ 58

İdare Adı	Karamanoğlu Mehmetbey Üniversitesi
Performans Hedefi 29	Yerel yönetimler ile ortaklaşa çalıştaylar düzenlemek
Faaliyet Adı	Yerel yönetimlerden katılımcı istenmesi
Sorumlu Harcama Birimi veya Birimleri	Edebiyat Fakültesi, Türk Dili Uygulama ve Araştırma Merkezi
Açıklamalar	
<p><i>Karaman başta olmak üzere ülkemizdeki yerel yönetimlerden çalışmaya katılmak üzere temsilci istenecektir. Söz konusu kişilerin harcırahları üniversite bütçemizden karşılanacaktır.</i></p>	

Ekonomik Kod		2013
01	Personel Giderleri	
02	SGK Devlet Primi Giderleri	
03	Mal ve Hizmet Alım Giderleri	10.000,00
04	Faiz Giderleri	
05	Cari Transferler	
06	Sermaye Giderleri	
07	Sermaye Transferleri	
08	Borç verme	
Toplam Bütçe Kaynak İhtiyacı		10.000,00
Bütçe Dışı Kaynak	Döner Sermaye	
	Diğer Yurt İçi	
	Yurt Dışı	
Toplam Bütçe Dışı Kaynak İhtiyacı		0,00
Toplam Kaynak İhtiyacı		10.000,00

FAALİYET MALİYETLERİ 59

İdare Adı	Karamanoğlu Mehmetbey Üniversitesi
Performans Hedefi 29	Yerel yönetimler ile ortaklaşa çalıştaylar düzenlemek
Faaliyet Adı	Çalıştay programının hazırlanması
Sorumlu Harcama Birimi veya Birimleri	Edebiyat Fakültesi, Türk Dili Uygulama ve Araştırma Merkezi
Açıklamalar	
<p><i>Çalıştayın ayrıntılarının ortaya konulduğu çalıştay programı hazırlanacaktır. Bu faaliyete ilişkin özel bir maliyet olmayıp, genel giderler kapsamındadır.</i></p>	

Ekonomik Kod		2013
01	Personel Giderleri	
02	SGK Devlet Primi Giderleri	
03	Mal ve Hizmet Alım Giderleri	
04	Faiz Giderleri	
05	Cari Transferler	
06	Sermaye Giderleri	
07	Sermaye Transferleri	
08	Borç verme	
Toplam Bütçe Kaynak İhtiyacı		0,00
Bütçe Dışı Kaynak	Döner Sermaye	
	Diğer Yurt İçi	
	Yurt Dışı	
Toplam Bütçe Dışı Kaynak İhtiyacı		0,00
Toplam Kaynak İhtiyacı		0,00

FAALİYET MALİYETLERİ 60

İdare Adı	Karamanoğlu Mehmetbey Üniversitesi
Performans Hedefi 29	Yerel yönetimler ile ortaklaşa çalıştaylar düzenlemek
Faaliyet Adı	Çalıştayın gerçekleştirilmesi
Sorumlu Harcama Birimi veya Birimleri	Edebiyat Fakültesi, Türk Dili Uygulama ve Araştırma Merkezi
Açıklamalar	
<i>Çalıştay programı doğrultusunda çalıştayımız gerçekleştirilecektir.</i>	

Ekonomik Kod		2013
01	Personel Giderleri	
02	SGK Devlet Primi Giderleri	
03	Mal ve Hizmet Alım Giderleri	3.000,00
04	Faiz Giderleri	
05	Cari Transferler	
06	Sermaye Giderleri	
07	Sermaye Transferleri	
08	Borç verme	
Toplam Bütçe Kaynak İhtiyacı		3.000,00
Bütçe Dışı Kaynak	Döner Sermaye	
	Diğer Yurt İçi	
	Yurt Dışı	
Toplam Bütçe Dışı Kaynak İhtiyacı		0,00
Toplam Kaynak İhtiyacı		3.000,00

FAALİYET MALİYETLERİ 61

İdare Adı	Karamanoğlu Mehmetbey Üniversitesi
Performans Hedefi 29	Yerel yönetimler ile ortaklaşa çalıştaylar düzenlemek
Faaliyet Adı	Çalıştay raporunun hazırlanması ve ilgili kuruluşlara dağıtılması
Sorumlu Harcama Birimi veya Birimleri	Türk Dili Uygulama ve Araştırma Merkezi, Edebiyat Fakültesi
Açıklamalar	
<p><i>Çalıştaya katılan katılımcıların görüşleri alınarak Üniversitemizde hazırlanan çalıştay raporu ilgili kuruluşlara dağıtılacaktır. Söz konusu faaliyet için posta ve basım masrafi gider olarak gerçekleşecektir.</i></p>	

Ekonomik Kod		2013
01	Personel Giderleri	
02	SGK Devlet Primi Giderleri	
03	Mal ve Hizmet Alım Giderleri	13.000,00
04	Faiz Giderleri	
05	Cari Transferler	
06	Sermaye Giderleri	
07	Sermaye Transferleri	
08	Borç verme	
Toplam Bütçe Kaynak İhtiyacı		13.000,00
Bütçe Dışı Kaynak	Döner Sermaye	
	Diğer Yurt İçi	
	Yurt Dışı	
Toplam Bütçe Dışı Kaynak İhtiyacı		0,00
Toplam Kaynak İhtiyacı		13.000,00

FAALİYET MALİYETLERİ 62

İdare Adı	Karamanoğlu Mehmetbey Üniversitesi
Performans Hedefi 29	Yerel yönetimler ile ortaklaşa çalıştaylar düzenlemek
Faaliyet Adı	Çalıştay sonucunun basın yayın kuruluşlarında yayınlanması
Sorumlu Harcama Birimi veya Birimleri	Türk Dili Uygulama ve Araştırma Merkezi, Edebiyat Fakültesi
Açıklamalar	
<p><i>Çalıştay sonucunun her türlü basın yayın kuruluşlarında yayınlanması sağlanarak konu ile ilgili olarak kamuoyu haberdar edilecektir. Bu faaliyete ilişkin özel bir maliyet olmayıp, genel giderler kapsamındadır.</i></p>	

Ekonomik Kod		2013
01	Personel Giderleri	
02	SGK Devlet Primi Giderleri	
03	Mal ve Hizmet Alım Giderleri	
04	Faiz Giderleri	
05	Cari Transferler	
06	Sermaye Giderleri	
07	Sermaye Transferleri	
08	Borç verme	
Toplam Bütçe Kaynak İhtiyacı		0,00
Bütçe Dışı Kaynak	Döner Sermaye	
	Diğer Yurt İçi	
	Yurt Dışı	
Toplam Bütçe Dışı Kaynak İhtiyacı		0,00
Toplam Kaynak İhtiyacı		0,00

PERFORMANS HEDEFİ 30

İdare Adı	Karamanoğlu Mehmetbey Üniversitesi
------------------	------------------------------------

Amaç 2	Eğitim ve öğretimde kaliteyi yükseltmek için fiziki altyapıyı geliştirerek, nitelikli akademisyenler ile eğitim seviyesini uluslararası düzeyde rekabet edebilir seviyeye çıkarmak
Hedef 2.3	Üniversitemiz yerleşkesi birinci etap gelişme planında yer alan eğitim-öğretim, sosyal ve hizmet alanlarını plan dönemi sonuna kadar tamamlamak

Performans Hedefi 30	Merkezi Isıtma Sistemini 2013 yılında hizmete sunmak
Açıklamalar 2010 yılında ihalesi yapılan, 2012 yılı içerisinde yapımı bitmesi planlanan 1. Etap Altyapı, Galeri ve Isı Merkezi İnşaatı yapım işi, yüklenici ile imzalanan sözleşmenin fesh edilmesi sebebiyle fiziksel olarak %80 civarında kalmış olup kalan inşaatın ikmal edilerek tamamlanması hedeflenmektedir.	

Performans Göstergelerini Takip Ederek Strateji Geliştirme Daire Başkanlığına Gönderecek Sorumlu Birim	Yapı İşleri ve Teknik Daire Başkanlığı
---	--

Performans Göstergeleri		2011	2012	2013
1	Tamamlanma yüzdesi	5	80	100
Açıklama Hakedişler sonucunda yükleniciye yapılan ödemelerin ihale bedeline oranı dikkate alınacaktır.				

Faaliyetler	Kaynak İhtiyacı 2013 (TL)			
	Bütçe	Bütçe Dışı	Toplam	
1	Sözleşmenin uygulanmasını sağlamak	1.000.000,00	0,00	1.000.000,00
Genel Toplam		1.000.000,00	0,00	1.000.000,00

FAALİYET MALİYETLERİ 63

İdare Adı	Karamanoğlu Mehmetbey Üniversitesi
Performans Hedefi 30	Merkezi Isıtma Sistemini 2013 yılında hizmete sunmak
Faaliyet Adı	Sözleşmenin uygulanmasını sağlamak
Sorumlu Harcama Birimi veya Birimleri	Yapı İşleri Teknik Daire Başkanlığı
Açıklamalar	
<p>2010 yılında ihalesi yapılan, 2012 yılı içerisinde yapımı bitmesi planlanan 1. Etap Altyapı, Galeri ve Isı Merkezi İnşaatı yapım işi, yüklenici ile imzalanan sözleşmenin fesh edilmesi sebebiyle fiziksel olarak %80 civarında kalmış olup kalan inşaatın ikmal edilerek tamamlanması hedeflenmektedir.</p>	

Ekonomik Kod		2013
01	Personel Giderleri	
02	SGK Devlet Primi Giderleri	
03	Mal ve Hizmet Alım Giderleri	
04	Faiz Giderleri	
05	Cari Transferler	
06	Sermaye Giderleri	1.000.000,00
07	Sermaye Transferleri	
08	Borç verme	
Toplam Bütçe Kaynak İhtiyacı		1.000.000,00
Bütçe Dışı Kaynak	Döner Sermaye	
	Diğer Yurt İçi	
	Yurt Dışı	
Toplam Bütçe Dışı Kaynak İhtiyacı		0,00
Toplam Kaynak İhtiyacı		1.000.000,00

PERFORMANS HEDEFİ 31

İdare Adı	Karamanoğlu Mehmetbey Üniversitesi
------------------	------------------------------------

Amaç 2	Eğitim ve öğretimde kaliteyi yükseltmek için fiziki altyapıyı geliştirerek, nitelikli akademisyenler ile eğitim seviyesini uluslararası düzeyde rekabet edebilir seviyeye çıkarmak
Hedef 2.3	Üniversitemiz yerleşkesi birinci etap gelişme planında yer alan eğitim-öğretim, sosyal ve hizmet alanlarını plan dönemi sonuna kadar tamamlamak

Performans Hedefi 31	Birinci Etap Çevre Düzenlemesini tamamlamak
Açıklamalar K.M.Ü. Yunus Emre Yerleşkesi Kampüs Alanı içerisinde öğrencilerimize estetik yönden güzel ve verimli bir yaşama ortamı sağlamak hedeflenmiştir.	

Performans Göstergelerini Takip Ederek Strateji Geliştirme Daire Başkanlığına Gönderecek Sorumlu Birim	Yapı İşleri ve Teknik Daire Başkanlığı
---	--

Performans Göstergeleri		2011	2012	2013
1	Tamamlanma yüzdesi	0	0	100
Açıklama Hakedişler sonucunda yükleniciye yapılan ödemelerin ihale bedeline oranı dikkate alınacaktır.				

Faaliyetler		Kaynak İhtiyacı 2013 (TL)		
		Bütçe	Bütçe Dışı	Toplam
1	İhale işlemlerini tamamlayarak işe başlamak ve projeyi süresi içerisinde bitirmek	1.202.000,00	0,00	1.202.000,00
Genel Toplam		1.202.000,00	0,00	1.202.000,00

FAALİYET MALİYETLERİ 64

İdare Adı	Karamanoğlu Mehmetbey Üniversitesi
Performans Hedefi 31	Birinci Etap Çevre Düzenlemesini tamamlamak
Faaliyet Adı	İhale işlemlerini tamamlayarak işe başlamak ve projeyi süresi içerisinde bitirmek
Sorumlu Harcama Birimi veya Birimleri	Yapı İşleri Teknik Daire Başkanlığı
Açıklamalar	
<i>K.M.Ü. Yunus Emre Yerleşkesi Kampüs Alanı içerisinde öğrencilerimize estetik yönden güzel ve verimli bir yaşama ortamı sağlamak hedeflenmiştir.</i>	

Ekonomik Kod		2013
01	Personel Giderleri	
02	SGK Devlet Primi Giderleri	
03	Mal ve Hizmet Alım Giderleri	2.000,00
04	Faiz Giderleri	
05	Cari Transferler	
06	Sermaye Giderleri	1.200.000,00
07	Sermaye Transferleri	
08	Borç verme	
Toplam Bütçe Kaynak İhtiyacı		1.202.000,00
Bütçe Dışı Kaynak	Döner Sermaye	
	Diğer Yurt İçi	
	Yurt Dışı	
Toplam Bütçe Dışı Kaynak İhtiyacı		0,00
Toplam Kaynak İhtiyacı		1.202.000,00

PERFORMANS HEDEFİ 32

İdare Adı	Karamanoğlu Mehmetbey Üniversitesi
------------------	------------------------------------

Amaç 2	Eğitim ve öğretimde kaliteyi yükseltmek için fiziki altyapıyı geliştirerek, nitelikli akademisyenler ile eğitim seviyesini uluslararası düzeyde rekabet edebilir seviyeye çıkarmak
Hedef 2.3	Üniversitemiz yerleşkesi birinci etap gelişme planında yer alan eğitim-öğretim, sosyal ve hizmet alanlarını plan dönemi sonuna kadar tamamlamak

Performans Hedefi 32	Ermenek Yerleşkesi İhata Duvarı inşaatını tamamlamak
Açıklamalar	
Sınır hatlarının belirlenmesi ve yerleşke içerisinde bölgede yaygın olarak yapılan küçükbaş hayvancılık yapılmasının ve bu hayvanların yerleşke içerisinden geçiş yapmasının engellenmesi hedeflenmiştir.	

Performans Göstergelerini Takip Ederek Strateji Geliştirme Daire Başkanlığına Gönderecek Sorumlu Birim	Yapı İşleri ve Teknik Daire Başkanlığı
---	--

Performans Göstergeleri		2011	2012	2013
1	Tamamlanma yüzdesi	0	0	100
Açıklama				
Hakedişler sonucunda yükleniciye yapılan ödemelerin ihale bedeline oranı dikkate alınacaktır.				

Faaliyetler		Kaynak İhtiyacı 2013 (TL)		
		Bütçe	Bütçe Dışı	Toplam
1	İhale işlemlerini tamamlayarak işe başlamak ve projeyi süresi içerisinde bitirmek	1.002.000,00	0,00	1.002.000,00
Genel Toplam		1.002.000,00	0,00	1.002.000,00

FAALİYET MALİYETLERİ 65

İdare Adı	Karamanoğlu Mehmetbey Üniversitesi
Performans Hedefi 32	Ermenek Yerleşkesi İhata Duvarını inşasını tamamlamak
Faaliyet Adı	İhale işlemlerini tamamlayarak işe başlamak ve projeyi süresi içerisinde bitirmek
Sorumlu Harcama Birimi veya Birimleri	Yapı İşleri Teknik Daire Başkanlığı
Açıklamalar	
<p>Sınır hatlarının belirlenmesi ve yerleşke içerisinde bölgede yaygın olarak yapılan küçükbaş hayvancılık yapılmasının ve bu hayvanların yerleşke içerisinden geçiş yapmasının engellenmesi hedeflenmiştir.</p>	

Ekonomik Kod		2013
01	Personel Giderleri	
02	SGK Devlet Primi Giderleri	
03	Mal ve Hizmet Alım Giderleri	2.000,00
04	Faiz Giderleri	
05	Cari Transferler	
06	Sermaye Giderleri	1.000.000,00
07	Sermaye Transferleri	
08	Borç verme	
Toplam Bütçe Kaynak İhtiyacı		1.002.000,00
Bütçe Dışı Kaynak	Döner Sermaye	
	Diğer Yurt İçi	
	Yurt Dışı	
Toplam Bütçe Dışı Kaynak İhtiyacı		0,00
Toplam Kaynak İhtiyacı		1.002.000,00

PERFORMANS HEDEFİ 33

İdare Adı	Karamanoğlu Mehmetbey Üniversitesi
------------------	------------------------------------

Amaç 2	Eğitim ve öğretimde kaliteyi yükseltmek için fiziki altyapıyı geliştirerek, nitelikli akademisyenler ile eğitim seviyesini uluslararası düzeyde rekabet edebilir seviyeye çıkarmak
Hedef 2.3	Üniversitemiz yerleşkesi birinci etap gelişme planında yer alan eğitim-öğretim, sosyal ve hizmet alanlarını plan dönemi sonuna kadar tamamlamak

Performans Hedefi 33	Sağlık Yüksekokulu ek binasının % 70'ini tamamlamak
Açıklamalar Üniversitemiz yerleşke alanı içerisinde yapılması düşünülen 4.000 m ² kapalı alana sahip Sağlık Yüksekokulu Ek Binası mevcut binanın, ihtiyaçları karşılamaması nedeniyle, ek bina ihtiyacının karşılanması hedeflenmiştir.	

Performans Göstergelerini Takip Ederek Strateji Geliştirme Daire Başkanlığına Gönderecek Sorumlu Birim	Yapı İşleri ve Teknik Daire Başkanlığı
---	--

Performans Göstergeleri		2011	2012	2013
1	Tamamlanma yüzdesi	0	0	70
Açıklama Hakedişler sonucunda yükleniciye yapılan ödemelerin ihale bedeline oranı dikkate alınacaktır.				

Faaliyetler	Kaynak İhtiyacı 2013 (TL)		
	Bütçe	Bütçe Dışı	Toplam
1 İhale işlemlerini tamamlayarak işe başlamak ve projeyi süresi içerisinde bitirmek	2.048.000,00	0,00	2.048.000,00
Genel Toplam	2.048.000,00	0,00	2.048.000,00

FAALİYET MALİYETLERİ 66

İdare Adı	Karamanoğlu Mehmetbey Üniversitesi
Performans Hedefi 33	Sağlık Yüksekokulu ek binasının % 70'ini tamamlamak
Faaliyet Adı	İhale işlemlerini tamamlayarak işe başlamak ve projeyi süresi içerisinde bitirmek
Sorumlu Harcama Birimi veya Birimleri	Yapı İşleri Teknik Daire Başkanlığı
Açıklamalar	
<p>Üniversitemiz yerleşke alanı içerisinde yapılması düşünülen 4.000 m² kapalı alana sahip Sağlık Yüksekokulu Ek Binası mevcut binanın, ihtiyaçları karşılamaması nedeniyle, ek bina ihtiyacının karşılanması hedeflenmiştir.</p>	

Ekonomik Kod		2013
01	Personel Giderleri	
02	SGK Devlet Primi Giderleri	
03	Mal ve Hizmet Alım Giderleri	2.000,00
04	Faiz Giderleri	
05	Cari Transferler	
06	Sermaye Giderleri	2.046.000,00
07	Sermaye Transferleri	
08	Borç verme	
Toplam Bütçe Kaynak İhtiyacı		2.048.000,00
Bütçe Dışı Kaynak	Döner Sermaye	
	Diğer Yurt İçi	
	Yurt Dışı	
Toplam Bütçe Dışı Kaynak İhtiyacı		0,00
Toplam Kaynak İhtiyacı		2.048.000,00

PERFORMANS HEDEFİ 34

İdare Adı	Karamanoğlu Mehmetbey Üniversitesi
------------------	------------------------------------

Amaç 2	Eğitim ve öğretimde kaliteyi yükseltmek için fiziki altyapıyı geliştirerek, nitelikli akademisyenler ile eğitim seviyesini uluslararası düzeyde rekabet edebilir seviyeye çıkarmak
Hedef 2.3	Üniversitemiz yerleşkesi birinci etap gelişme planında yer alan eğitim-öğretim, sosyal ve hizmet alanlarını plan dönemi sonuna kadar tamamlamak

Performans Hedefi 34	Kazım Karabekir Meslek Yüksekokulu binasının inşaatını tamamlamak
Açıklamalar	
Kazım Karabekir yerleşkesinde meslek yüksekokulumuz orta öğrenime tahsisli geçici binada faaliyet göstermekte olup binanın yetersiz olması nedeniyle Hazinece iki yıllığına 2010 yılında geçici tahsisi yapılan arsa üzerinde yapılması düşünülen binanın proje çalışması tamamlanmış ve ihalesi yapılmıştır. 7.000 m ² kapalı alana sahip meslek yüksekokulu binası yapım işinin ihtiyaçları cevap vermesi hedeflenmektedir.	

Performans Göstergelerini Takip Ederek Strateji Geliştirme Daire Başkanlığına Gönderecek Sorumlu Birim	Yapı İşleri ve Teknik Daire Başkanlığı
---	--

Performans Göstergeleri		2011	2012	2013
1	Tamamlanma yüzdesi	0	80	100
Açıklama				
Hakedişler sonucunda yükleniciye yapılan ödemelerin ihale bedeline oranı dikkate alınacaktır.				

Faaliyetler		Kaynak İhtiyacı 2013 (TL)		
		Bütçe	Bütçe Dışı	Toplam
1	Sözleşmenin uygulanmasını sağlamak	1.238.000,00	0,00	1.238.000,00
Genel Toplam		1.238.000,00	0,00	1.238.000,00

FAALİYET MALİYETLERİ 67

İdare Adı	Karamanoğlu Mehmetbey Üniversitesi
Performans Hedefi 34	Kazım Karabekir Meslek Yüksekokulu binasının inşasını tamamlamak
Faaliyet Adı	Sözleşmenin uygulanmasını sağlamak
Sorumlu Harcama Birimi veya Birimleri	Yapı İşleri Teknik Daire Başkanlığı
Açıklamalar	
<p><i>Kazım Karabekir yerleşkesinde meslek yüksekokulumuz orta öğrenime tahsisli geçici binada faaliyet göstermekte olup binanın yetersiz olması nedeniyle Hazinece iki yıllığına 2010 yılında geçici tahsisi yapılan arsa üzerinde yapılması düşünülen binanın proje çalışması tamamlanmış ve ihalesi yapılmıştır. 7.000 m² kapalı alana sahip meslek yüksekokulu binası yapım işinin ihtiyaçları cevap vermesi hedeflenmektedir.</i></p>	

Ekonomik Kod		2013
01	Personel Giderleri	
02	SGK Devlet Primi Giderleri	
03	Mal ve Hizmet Alım Giderleri	
04	Faiz Giderleri	
05	Cari Transferler	
06	Sermaye Giderleri	1.238.000,00
07	Sermaye Transferleri	
08	Borç verme	
Toplam Bütçe Kaynak İhtiyacı		1.238.000,00
Bütçe Dışı Kaynak	Döner Sermaye	
	Diğer Yurt İçi	
	Yurt Dışı	
Toplam Bütçe Dışı Kaynak İhtiyacı		0,00
Toplam Kaynak İhtiyacı		1.238.000,00

PERFORMANS HEDEFİ 35

İdare Adı	Karamanoğlu Mehmetbey Üniversitesi
------------------	------------------------------------

Amaç 2	Eğitim ve öğretimde kaliteyi yükseltmek için fiziki altyapıyı geliştirerek, nitelikli akademisyenler ile eğitim seviyesini uluslararası düzeyde rekabet edebilir seviyeye çıkarmak
Hedef 2.3	Üniversitemiz yerleşkesi birinci etap gelişme planında yer alan eğitim-öğretim, sosyal ve hizmet alanlarını plan dönemi sonuna kadar tamamlamak

Performans Hedefi 35	Merkez yerleşke içerisinde Amfi Tiyatro inşaa etmek
Açıklamalar Amfi Tiyatro ile eğitim ve sosyo-kültürel bina ve mekân ihtiyacının nispeten giderilmesi hedeflenmektedir.	

Performans Göstergelerini Takip Ederek Strateji Geliştirme Daire Başkanlığına Gönderecek Sorumlu Birim	Yapı İşleri ve Teknik Daire Başkanlığı
---	--

Performans Göstergeleri		2011	2012	2013
1	Tamamlanma yüzdesi	0	0	100
Açıklama Hakedişler sonucunda yükleniciye yapılan ödemelerin ihale bedeline oranı dikkate alınacaktır.				

Faaliyetler		Kaynak İhtiyacı 2013 (TL)		
		Bütçe	Bütçe Dışı	Toplam
1	İhale işlemlerini tamamlayarak işe başlamak ve projeyi süresi içerisinde bitirmek	302.000,00	0,00	302.000,00
Genel Toplam		302.000,00	0,00	302.000,00

FAALİYET MALİYETLERİ 68

İdare Adı	Karamanoğlu Mehmetbey Üniversitesi
Performans Hedefi 35	Merkez yerleşke içerisinde Amfi Tiyatro inşaa etmek
Faaliyet Adı	İhale işlemlerini tamamlayarak işe başlamak ve projeyi süresi içerisinde bitirmek
Sorumlu Harcama Birimi veya Birimleri	Yapı İşleri Teknik Daire Başkanlığı
Açıklamalar	
Amfi Tiyatro ile eğitim ve sosyo-kültürel bina ve mekân ihtiyacının nispeten giderilmesi hedeflenmektedir.	

Ekonomik Kod		2013
01	Personel Giderleri	
02	SGK Devlet Primi Giderleri	
03	Mal ve Hizmet Alım Giderleri	2.000,00
04	Faiz Giderleri	
05	Cari Transferler	
06	Sermaye Giderleri	300.000,00
07	Sermaye Transferleri	
08	Borç verme	
Toplam Bütçe Kaynak İhtiyacı		302.000,00
Bütçe Dışı Kaynak	Döner Sermaye	
	Diğer Yurt İçi	
	Yurt Dışı	
Toplam Bütçe Dışı Kaynak İhtiyacı		0,00
Toplam Kaynak İhtiyacı		302.000,00

PERFORMANS HEDEFİ 36

İdare Adı	Karamanoğlu Mehmetbey Üniversitesi
------------------	------------------------------------

Amaç 2	Eğitim ve öğretimde kaliteyi yükseltmek için fiziki altyapıyı geliştirerek, nitelikli akademisyenler ile eğitim seviyesini uluslararası düzeyde rekabet edebilir seviyeye çıkarmak
Hedef 2.3	Üniversitemiz yerleşkesi birinci etap gelişme planında yer alan eğitim-öğretim, sosyal ve hizmet alanlarını plan dönemi sonuna kadar tamamlamak
Hedef 2.5	Üniversitemizin tercih edilebilirliğini arttırmak için 2015 yılı sonunda engelsiz üniversite projesini % 100 oranında tamamlamak

Performans Hedefi 36	Büyük bakım onarım ve etüt-proje hizmetlerini yapmak
-----------------------------	--

Açıklamalar	
Birimlere ait binalarda meydana gelebilecek yıpranma vb. sorunların giderilmesi, binaların engelsiz yaşama koşullarına dönüştürülmesi amaçlanmaktadır.	

Performans Göstergelerini Takip Ederek Strateji Geliştirme Daire Başkanlığına Gönderecek Sorumlu Birim	Yapı İşleri ve Teknik Daire Başkanlığı
---	--

Performans Göstergeleri		2011	2012	2013
1	Tamamlanma yüzdesi	100	100	100

Açıklama				
Hakedişler sonucunda yükleniciye yapılan ödemelerin ihale bedeline oranı dikkate alınacaktır.				

Faaliyetler		Kaynak İhtiyacı 2013 (TL)		
		Bütçe	Bütçe Dışı	Toplam
1	İhale işlemlerini tamamlayarak işe başlamak ve projeyi süresi içerisinde bitirmek	1.152.000,00	0,00	1.152.000,00
Genel Toplam		1.152.000,00	0,00	1.152.000,00

FAALİYET MALİYETLERİ 69

İdare Adı	Karamanoğlu Mehmetbey Üniversitesi
Performans Hedefi 36	Büyük bakım onarım ve etüt-proje hizmetlerini yapmak
Faaliyet Adı	İhale işlemlerini tamamlayarak işe başlamak ve projeyi süresi içerisinde bitirmek
Sorumlu Harcama Birimi veya Birimleri	Yapı İşleri Teknik Daire Başkanlığı
Açıklamalar	
<i>Birimlere ait binalarda meydana gelebilecek yıpranma vb. sorunların giderilmesi, binaların engelsiz yaşama koşullarına dönüştürülmesi amaçlanmaktadır.</i>	

Ekonomik Kod		2013
01	Personel Giderleri	
02	SGK Devlet Primi Giderleri	
03	Mal ve Hizmet Alım Giderleri	2.000,00
04	Faiz Giderleri	
05	Cari Transferler	
06	Sermaye Giderleri	1.150.000,00
07	Sermaye Transferleri	
08	Borç verme	
Toplam Bütçe Kaynak İhtiyacı		1.152.000,00
Bütçe Dışı Kaynak	Döner Sermaye	
	Diğer Yurt İçi	
	Yurt Dışı	
Toplam Bütçe Dışı Kaynak İhtiyacı		0,00
Toplam Kaynak İhtiyacı		1.152.000,00

PERFORMANS HEDEFİ 37

İdare Adı	Karamanoğlu Mehmetbey Üniversitesi
------------------	------------------------------------

Amaç 2	Eğitim ve öğretimde kaliteyi yükseltmek için fiziki altyapıyı geliştirerek, nitelikli akademisyenler ile eğitim seviyesini uluslararası düzeyde rekabet edebilir seviyeye çıkarmak
---------------	--

Hedef 2.19	Eğitim ve öğretimin kalitesinin artırılması için idari ve akademik personelimize işlerini yapmalarında kolaylık sağlayacak yazılım, makine, teçhizat ve büro mefruşatları ile taşıt alımlarını 2017 yılı sonuna kadar gerçekleştirmek.
-------------------	--

Performans Hedefi 37	Makine ve teçhizat alımları ile okul ve diğer mefruşat alımlarını yapmak
-----------------------------	--

Açıklamalar	2013 yılında hizmete alınması planlanan Kazımkarabekir Meslek Yüksekokulu hizmet binasının tefrişi ile birlikte halen kullanımda olan hizmet binalarımızın ve okulların tefrişinin gerçekleştirilmesi.
--------------------	--

Performans Göstergelerini Takip Ederek Strateji Geliştirme Daire Başkanlığına Gönderecek Sorumlu Birim	İdari ve Mali İşler Daire Başkanlığı
---	--------------------------------------

Performans Göstergeleri		2011	2012	2013
1	Tamamlanma yüzdesi	-	-	100
Açıklama Hakedişler sonucunda yükleniciye yapılan ödemelerin ihale bedeline oranı dikkate alınacaktır.				

Faaliyetler		Kaynak İhtiyacı 2013 (TL)		
		Bütçe	Bütçe Dışı	Toplam
1	Birimlerden bildirilen ihtiyaçların ekonomik, yerindelik ve kaynakların etkin kullanımı çerçevesinde mevzuat hükümlerine göre temin edilmesi	1.027.220,00	0,00	1.027.220,00
Genel Toplam		1.027.220,00	0,00	1.027.220,00

FAALİYET MALİYETLERİ 70

İdare Adı	Karamanoğlu Mehmetbey Üniversitesi
Performans Hedefi 37	Makine ve teçhizat alımları ile okul ve diğer mefruşat alımlarını yapmak
Faaliyet Adı	Birimlerden bildirilen ihtiyaçların ekonomik, yerindelik ve kaynakların etkin kullanımı çerçevesinde mevzuat hükümlerine göre temin edilmesi
Sorumlu Harcama Birimi veya Birimleri	İdari ve Mali İşler Daire Başkanlığı
Açıklamalar	
<p>2013 yılında hizmete alınması planlanan Kazımkarabekir Meslek Yüksekokulu hizmet binasının tefrişi ile birlikte halen kullanımda olan hizmet binalarımızın bürolarında kullanıma ihtiyaç duyulan makine teçhizatın piyasadan temini ile temini gerçekleştirilecek ürünlerin en üst kalitede, en uygun fiyatla ve zamanında temin edilmesi öncelikli amacı olan Daire Başkanlığımız, 2013 yılı için ortaya çıkacak ihtiyaçların karşılanmasında 1.025.220,00 TL ödenek ihtiyacı hesaplamıştır.</p> <p>Yapılan hesaplamaların birimler bazında dağılımı ise;</p> <p>-Kazımkarabekir Meslek Yüksekokulu 410.000,00 TL -Diğer Hizmet Birimleri 90.000,00 TL (burada 11 adet hizmet binası ihtiyacı değerlendirilmiştir.) -Mefruşat Alımları 525.220,00 TL</p>	

Ekonomik Kod		2013
01	Personel Giderleri	
02	SGK Devlet Primi Giderleri	
03	Mal ve Hizmet Alım Giderleri	2.000,00
04	Faiz Giderleri	
05	Cari Transferler	
06	Sermaye Giderleri	1.025.220,00
07	Sermaye Transferleri	
08	Borç verme	
Toplam Bütçe Kaynak İhtiyacı		1.027.220,00
Bütçe Dışı Kaynak	Döner Sermaye	
	Diğer Yurt İçi	
	Yurt Dışı	
Toplam Bütçe Dışı Kaynak İhtiyacı		0,00
Toplam Kaynak İhtiyacı		1.027.220,00

PERFORMANS HEDEFİ 38

İdare Adı	Karamanoğlu Mehmetbey Üniversitesi
------------------	------------------------------------

Amaç 2	Eğitim ve öğretimde kaliteyi yükseltmek için fiziki altyapıyı geliştirerek, nitelikli akademisyenler ile eğitim seviyesini uluslararası düzeyde rekabet edebilir seviyeye çıkarmak
Hedef 2.19	Eğitim ve öğretimin kalitesinin artırılması için idari ve akademik personelimize işlerini yapmalarında kolaylık sağlayacak yazılım, makine, teçhizat ve büro mefruşatları ile taşıt alımlarını 2017 yılı sonuna kadar gerçekleştirmek.

Performans Hedefi 38	Laboratuvar makine ve teçhizat alımlarını yapmak
Açıklamalar Eğitim kalitesinin artırılması yanında yapılacak bilimsel çalışmaların en üst seviyede gerçekleştirilmesini temin etmek ve öğrencilere yönelik olarak, uygulama derslerinin amacına uygun gerçekleşmesini sağlamak hedeflenmektedir.	

Performans Göstergelerini Takip Ederek Strateji Geliştirme Daire Başkanlığına Gönderecek Sorumlu Birim	İdari ve Mali İşler Daire Başkanlığı
---	--------------------------------------

Performans Göstergeleri		2011	2012	2013
1	Tamamlanma yüzdesi	-	-	100
Açıklama Hakedişler sonucunda yükleniciye yapılan ödemelerin ihale bedeline oranı dikkate alınacaktır.				

Faaliyetler		Kaynak İhtiyacı 2013 (TL)		
		Bütçe	Bütçe Dışı	Toplam
1	Birimlerden bildirilen ihtiyaçlarının ekonomik, yerindelik ve kaynakların etkin kullanımı çerçevesinde mevzuat hükümlerine göre temin edilmesi	1.830.200,00	0,00	1.830.200,00
Genel Toplam		1.830.200,00	0,00	1.830.200,00

FAALİYET MALİYETLERİ 71

İdare Adı	Karamanoğlu Mehmetbey Üniversitesi								
Performans Hedefi 38	Laboratuvar makine ve teçhizat alımlarını yapmak								
Faaliyet Adı	Birimlerden bildirilen ihtiyaçlarının ekonomik, yerindelik ve kaynakların etkin kullanımı çerçevesinde mevzuat hükümlerine göre temin edilmesi								
Sorumlu Harcama Birimi veya Birimleri	İdari ve Mali İşler Daire Başkanlığı								
Açıklamalar									
<p><i>Okul tefrişinin gerçekleştirilmesinin yanında; özellikle Teknik Bilimler Meslek Yüksekokulu, Kazımkarabekir Meslek Yüksekokulu, Kamil Özdağ Fen Fakültesi ile Mühendislik Fakültesinin bilimsel araştırma faaliyetleri ve uygulama dersleri için gerekli olan makine teçhizatın, birimlerimizden gelen öncelikli ihtiyaçlar çerçevesinde karşılanmasına yönelik olarak yapılan çalışmalar sonucunda asgari ödenek miktarının 1.828.200,00 TL olacağı hesaplanmıştır. Yapılan hesaplamaların birimler bazında dağılımı ise;</i></p> <table> <tr> <td>-Teknik Bilimler Meslek Yüksekokulu</td> <td align="right">150.000,00 TL</td> </tr> <tr> <td>-Kazımkarabekir Meslek Yüksekokulu</td> <td align="right">100.000,00 TL</td> </tr> <tr> <td>-Kamil Özdağ Fen Fakültesi ve Mühendislik Fakültesi</td> <td align="right">1.500.000,00 TL</td> </tr> <tr> <td>-Diğer Hizmet Birimleri</td> <td align="right">78.200,00 TL</td> </tr> </table>		-Teknik Bilimler Meslek Yüksekokulu	150.000,00 TL	-Kazımkarabekir Meslek Yüksekokulu	100.000,00 TL	-Kamil Özdağ Fen Fakültesi ve Mühendislik Fakültesi	1.500.000,00 TL	-Diğer Hizmet Birimleri	78.200,00 TL
-Teknik Bilimler Meslek Yüksekokulu	150.000,00 TL								
-Kazımkarabekir Meslek Yüksekokulu	100.000,00 TL								
-Kamil Özdağ Fen Fakültesi ve Mühendislik Fakültesi	1.500.000,00 TL								
-Diğer Hizmet Birimleri	78.200,00 TL								

Ekonomik Kod		2013
01	Personel Giderleri	
02	SGK Devlet Primi Giderleri	
03	Mal ve Hizmet Alım Giderleri	2.000,00
04	Faiz Giderleri	
05	Cari Transferler	
06	Sermaye Giderleri	1.828.200,00
07	Sermaye Transferleri	
08	Borç verme	
Toplam Bütçe Kaynak İhtiyacı		1.830.200,00
Bütçe Dışı Kaynak	Döner Sermaye	
	Diğer Yurt İçi	
	Yurt Dışı	
Toplam Bütçe Dışı Kaynak İhtiyacı		0,00
Toplam Kaynak İhtiyacı		1.830.200,00

PERFORMANS HEDEFİ 39

İdare Adı	Karamanoğlu Mehmetbey Üniversitesi
------------------	------------------------------------

Amaç 2	Eğitim ve öğretimde kaliteyi yükseltmek için fiziki altyapıyı geliştirerek, nitelikli akademisyenler ile eğitim seviyesini uluslararası düzeyde rekabet edebilir seviyeye çıkarmak
Hedef 2.19	Eğitim ve öğretimin kalitesinin artırılması için idari ve akademik personelimize işlerini yapmalarında kolaylık sağlayacak yazılım, makine, teçhizat ve büro mefruşatları ile taşıt alımlarını 2017 yılı sonuna kadar gerçekleştirmek.

Performans Hedefi 39	Büro mefruşat alımlarını yapmak
Açıklamalar Yeni hizmet binaları ile mevcut birimlerden gelecek mefruşat taleplerinin karşılanması ve hizmete sunulması sağlanacaktır.	

Performans Göstergelerini Takip Ederek Strateji Geliştirme Daire Başkanlığına Gönderecek Sorumlu Birim	İdari ve Mali İşler Daire Başkanlığı
---	--------------------------------------

Performans Göstergeleri		2011	2012	2013
1	Tamamlanma yüzdesi	-	-	100
Açıklama Hakedişler sonucunda yükleniciye yapılan ödemelerin ihale bedeline oranı dikkate alınacaktır.				

Faaliyetler		Kaynak İhtiyacı 2013 (TL)		
		Bütçe	Bütçe Dışı	Toplam
1	Birimlerden bildirilen ihtiyaçların ekonomik, yerindelik ve kaynakların etkin kullanımı çerçevesinde mevzuat hükümlerine göre temin edilmesi	182.480,00	0,00	182.480,00
Genel Toplam		182.480,00	0,00	182.480,00

FAALİYET MALİYETLERİ 72

İdare Adı	Karamanoğlu Mehmetbey Üniversitesi
Performans Hedefi 39	Büro mefruşat alımlarını yapmak
Faaliyet Adı	Birimlerden bildirilen ihtiyaçların ekonomik, yerindelik ve kaynakların etkin kullanımı çerçevesinde mevzuat hükümlerine göre temin edilmesi
Sorumlu Harcama Birimi veya Birimleri	İdari ve Mali İşler Daire Başkanlığı
Açıklamalar	
<p><i>Kazımkarabekir Meslek Yüksekokulunun 2013 yılında hizmete alınacak olması ve mevcut 11 adet hizmet binamızın kullanımında ihtiyaç duyulacak mefruşatın hizmet kalitesi ve devamlılığının sağlanması için piyasadan mevzuat hükümlerine göre tedarikinde 180.480,00 TL ödenek öngörülmüştür. Yapılan hesaplamada birimler bazında dağılım ise;</i></p> <p>-Kazımkarabekir Meslek Yüksekokulu 50.000,00 TL</p> <p>-Diğer Hizmet Binaları 130.480,00 TL (burada 11 adet hizmet binası ihtiyacı değerlendirilmiştir.)</p>	

Ekonomik Kod		2013
01	Personel Giderleri	
02	SGK Devlet Primi Giderleri	
03	Mal ve Hizmet Alım Giderleri	2.000,00
04	Faiz Giderleri	
05	Cari Transferler	
06	Sermaye Giderleri	180.480,00
07	Sermaye Transferleri	
08	Borç verme	
Toplam Bütçe Kaynak İhtiyacı		182.480,00
Bütçe Dışı Kaynak	Döner Sermaye	
	Diğer Yurt İçi	
	Yurt Dışı	
Toplam Bütçe Dışı Kaynak İhtiyacı		0,00
Toplam Kaynak İhtiyacı		182.480,00

PERFORMANS HEDEFİ 40

İdare Adı	Karamanoğlu Mehmetbey Üniversitesi
------------------	------------------------------------

Amaç 3	Üniversitenin ve bölgenin ihtiyacı olan her türlü araştırmanın yapılabildiği ve üretilen bilginin paydaşlara sunulduğu bir bilgi merkezi olmak
---------------	--

Hedef 3.1	Tüm paydaşların yararlanabileceği uluslararası kuruluşlarca denkliği kabul edilmiş edilmiş merkezi araştırma laboratuvarını 2017 yılı sonuna kadar hizmete sunmak
------------------	---

Performans Hedefi 40	Merkezi araştırma laboratuvarının makine ve teçhizat alımını gerçekleştirmek
-----------------------------	--

Açıklamalar	
Merkezi Araştırma Laboratuvarı için 2012 yılında 31 adet cihaz, 2012 yılında 10 adet cihaz satın alınmış olup toplam 41 adet cihaz alımı yapılmıştır. 2012 yılında alımlara devam edilecek olup 2013 yılında yatırımın bitirilmesi planlanmaktadır.	

Performans Göstergelerini Takip Ederek Strateji Geliştirme Daire Başkanlığına Gönderecek Sorumlu Birim	Bilimsel Araştırma Projeleri Koordinatörlüğü
---	--

Performans Göstergeleri		2011	2012	2013
1	Harcama tutarı	1.474.632,43	1.173.367,57	500.000,00

Açıklama				
Merkezi araştırma laboratuvarının makine teçhizatına yapılan harcama dikkate alınacaktır.				

Faaliyetler		Kaynak İhtiyacı 2013 (TL)		
		Bütçe	Bütçe Dışı	Toplam
1	Merkezi Laboratuvar Makine Teçhizat ve Laboratuvar Cihazı Alımı	502.000,00	0,00	502.000,00
Genel Toplam		502.000,00	0,00	502.000,00

FAALİYET MALİYETLERİ 73

İdare Adı	Karamanoğlu Mehmetbey Üniversitesi
Performans Hedefi 40	Merkezi araştırma laboratuvarının makine teçhizat alımını gerçekleştirmek
Faaliyet Adı	Laboratuvar Cihazları alımı
Sorumlu Harcama Birimi veya Birimleri	Bilimsel Araştırma Projeleri Koordinatörlüğü, Rektörlük
Açıklamalar	
<p><i>Merkezi Araştırma Laboratuvarı kurulmasına 2010 yılında DPT yatırım programına alınarak başlanmış olup ve 2010K121090 yatırım numarası verilmiştir. Laboratuvar için malzeme alımına 2011 yılında başlanmış olup 31 adet laboratuvar cihazı alınmıştır. 2012 yılında ise 10 adet laboratuvar cihazı alınmıştır. Yıl sonuna kadar alımlara devam edilecek olup 2013 yılında alımların bitirilerek laboratuvarın tam teşekküllü faaliyete geçmesi planlanmaktadır. İhale ilanı için 2.000,00 TL ve ihale bedeli olarak 500.000,00 TL ödenek öngörülmüştür.</i></p>	

Ekonomik Kod		2013
01	Personel Giderleri	
02	SGK Devlet Primi Giderleri	
03	Mal ve Hizmet Alım Giderleri	2.000,00
04	Faiz Giderleri	
05	Cari Transferler	
06	Sermaye Giderleri	500.000,00
07	Sermaye Transferleri	
08	Borç verme	
Toplam Bütçe Kaynak İhtiyacı		502.000,00
Bütçe Dışı Kaynak	Döner Sermaye	
	Diğer Yurt İçi	
	Yurt Dışı	
Toplam Bütçe Dışı Kaynak İhtiyacı		0,00
Toplam Kaynak İhtiyacı		502.000,00

PERFORMANS HEDEFİ 41

İdare Adı	Karamanoğlu Mehmetbey Üniversitesi
------------------	------------------------------------

Amaç 2	Eğitim ve öğretimde kaliteyi yükseltmek için fiziki altyapıyı geliştirerek, nitelikli akademisyenler ile eğitim seviyesini uluslar arası düzeyde rekabet edilebilir seviyeye çıkarmak
---------------	---

Hedef 2.19	Eğitim ve öğretimin kalitesinin artırılması için idari ve akademik personelimize işlerini yapmalarında kolaylık sağlayacak yazılım, makine, teçhizat ve büro mefruşatları ile taşıt alımlarını 2017 yılı sonuna kadar gerçekleştirmek.
-------------------	--

Performans Hedefi 41	Bir adet T5 minibüs almak
-----------------------------	---------------------------

Açıklamalar	Üniversitemiz araç parkına alınması planlanan T5 minibüs tipi aracın alımının yılı bütçe kanunu ve Bakanlar Kurulu Kararı izni çerçevesinde azami satın alma sınırının altında (tüm vergiler hariç) gerçekleştirilmesi sağlanacaktır.
--------------------	---

Performans Göstergelerini Takip Ederek Strateji Geliştirme Daire Başkanlığına Gönderecek Sorumlu Birim	İdari ve Mali İşler Daire Başkanlığı
---	--------------------------------------

Performans Göstergeleri		2011	2012	2013
1	Alınan minibüs sayısı	0	0	1
Açıklama Sayı olarak dikkate alınacaktır.				

Faaliyetler		Kaynak İhtiyacı 2013 (TL)		
		Bütçe	Bütçe Dışı	Toplam
1	Alımına izin verilen taşıtın DMO aracılığı ile alımının yapılması	63.000,00	0,00	63.000,00
Genel Toplam		63.000,00	0,00	63.000,00

FAALİYET MALİYETLERİ 74

İdare Adı	Karamanoğlu Mehmetbey Üniversitesi
Performans Hedefi 41	Bir adet T5 minibüs almak
Faaliyet Adı	Alımına izin verilen taşıtın DMO aracılığı ile alımının yapılması
Sorumlu Harcama Birimi veya Birimleri	İdari ve Mali İşler Daire Başkanlığı
Açıklamalar	
<p>Üniversitemiz hizmetlerinde ve kamu yararına kullanılmak üzere mevcut araç parkımıza ilave olarak, özellikle 10 kişi ve daha aşağı olan küçük grupların Üniversiteler arası il dışı faaliyetlere katılımında ulaşımlarının sağlanması amacıyla bir adet T5 minibüs alınması ile hizmet kalitesi ve memnuniyet arttırılacaktır. Bu nedenle 2013 yılı azami satın alma bedelleri dikkate alınmaktadır (63.000,00 TL) ve bu bedel içerisinde vergiler (ÖTV ve KDV) bulunmamaktadır.</p>	

Ekonomik Kod		2013
01	Personel Giderleri	
02	SGK Devlet Primi Giderleri	
03	Mal ve Hizmet Alım Giderleri	
04	Faiz Giderleri	
05	Cari Transferler	
06	Sermaye Giderleri	63.000,00
07	Sermaye Transferleri	
08	Borç verme	
Toplam Bütçe Kaynak İhtiyacı		63.000,00
Bütçe Dışı Kaynak	Döner Sermaye	
	Diğer Yurt İçi	
	Yurt Dışı	
Toplam Bütçe Dışı Kaynak İhtiyacı		0,00
Toplam Kaynak İhtiyacı		63.000,00

PERFORMANS HEDEFİ 42

İdare Adı	Karamanoğlu Mehmetbey Üniversitesi
------------------	------------------------------------

Amaç 5	Türkçenin doğru ve güzel kullanılmasını ve yaygınlaştırılmasını sağlamak ve yetkin Türkçe kullanımını yaygınlaştırmak.
Hedef 5.1	Uluslararası Türkçe Konuşan Öğrenciler Kongresini geleneksel hale getirip iki yıl arayla düzenlemek

Performans Hedefi 42	Uluslararası Türkçe Konuşan Öğrenciler Kongresini düzenlemek
<p>Türk dünyasının ortak iletişim dili olan Türkiye Türkçesi, sadece aynı milletin fertlerini değil, diğer milletleri de birbirine bağlayan bir güç ve etkiye sahiptir. Bu durum, genelde dilin özelde Türkçenin birleştirici gücünü göstermektedir. Bu sebeple Türkçenin doğru ve güzel kullanılmasını ve yaygınlaştırılmasını sağlamak amaçlanmaktadır.</p>	

Performans Göstergelerini Takip Ederek Strateji Geliştirme Daire Başkanlığına Gönderecek Sorumlu Birim	Sağlık, Kültür ve Spor Daire Başkanlığı
---	---

Performans Göstergeleri		2011	2012	2013
1	Katılımcı sayısı	113	-	140
Açıklama Katılan öğrenci sayısı dikkate alınacaktır.				
2	Bildiri sayısı	72	-	90
Açıklama Yapılan bildiri sayısı dikkate alınacaktır.				

Faaliyetler		Kaynak İhtiyacı 2013 (TL)		
		Bütçe	Bütçe Dışı	Toplam
1	Kongre programını oluşturarak hazırlıkları tamamlamak	50.000,00	0,00	50.000,00
2	Davetiyeleri göndermek	2.000,00	0,00	2.000,00
3	Kongreyi gerçekleştirmek	150.000,00	0,00	150.000,00
Genel Toplam		202.000,00	0,00	202.000,00

FAALİYET MALİYETLERİ 75

İdare Adı	Karamanoğlu Mehmetbey Üniversitesi
Performans Hedefi 42	Uluslararası Türkçe Konuşan Öğrenciler Kongresini düzenlemek
Faaliyet Adı	Kongre programını oluşturarak hazırlıkları tamamlamak
Sorumlu Harcama Birimi veya Birimleri	Sağlık, Kültür ve Spor Daire Başkanlığı, Edebiyat Fakültesi, Türk Dili Uygulama ve Araştırma Merkezi, Rektörlük
Açıklamalar	
<p><i>Kongre takviminin, bildiri sunacak kişiler ve konuşmacıların, kongre konularının ve organizasyona ilişkin ayrıntılı bilgilerin yer aldığı bir program oluşturulacak ve kongre için tüm hazırlıklar tamamlanacaktır.</i></p>	

Ekonomik Kod		2013
01	Personel Giderleri	
02	SGK Devlet Primi Giderleri	
03	Mal ve Hizmet Alım Giderleri	50.000,00
04	Faiz Giderleri	
05	Cari Transferler	
06	Sermaye Giderleri	
07	Sermaye Transferleri	
08	Borç verme	
Toplam Bütçe Kaynak İhtiyacı		50.000,00
Bütçe Dışı Kaynak	Döner Sermaye	
	Diğer Yurt İçi	
	Yurt Dışı	
Toplam Bütçe Dışı Kaynak İhtiyacı		0,00
Toplam Kaynak İhtiyacı		50.000,00

FAALİYET MALİYETLERİ 76

İdare Adı	Karamanoğlu Mehmetbey Üniversitesi
Performans Hedefi 42	Uluslararası Türkçe Konuşan Öğrenciler Kongresini düzenlemek
Faaliyet Adı	Davetiyeleri göndermek
Sorumlu Harcama Birimi veya Birimleri	Türk Dili Uygulama ve Araştırma Merkezi, Sağlık, Kültür ve Spor Daire Başkanlığı, Edebiyat Fakültesi, Rektörlük
Açıklamalar	
<i>Konuşmacılara ve katılımcılara davetiye gönderilecektir.</i>	

Ekonomik Kod		2013
01	Personel Giderleri	
02	SGK Devlet Primi Giderleri	
03	Mal ve Hizmet Alım Giderleri	2.000,00
04	Faiz Giderleri	
05	Cari Transferler	
06	Sermaye Giderleri	
07	Sermaye Transferleri	
08	Borç verme	
Toplam Bütçe Kaynak İhtiyacı		2.000,00
Bütçe Dışı Kaynak	Döner Sermaye	
	Diğer Yurt İçi	
	Yurt Dışı	
Toplam Bütçe Dışı Kaynak İhtiyacı		0,00
Toplam Kaynak İhtiyacı		2.000,00

FAALİYET MALİYETLERİ 77

İdare Adı	Karamanoğlu Mehmetbey Üniversitesi
Performans Hedefi 42	Uluslararası Türkçe Konuşan Öğrenciler Kongresini düzenlemek
Faaliyet Adı	Kongreyi gerçekleştirmek
Sorumlu Harcama Birimi veya Birimleri	Türk Dili Uygulama ve Araştırma Merkezi, Sağlık, Kültür ve Spor Daire Başkanlığı, Edebiyat Fakültesi, Rektörlük
Açıklamalar	
<i>Programa uygun olarak kongre gerçekleştirilecektir.</i>	

Ekonomik Kod		2013
01	Personel Giderleri	
02	SGK Devlet Primi Giderleri	
03	Mal ve Hizmet Alım Giderleri	150.000,00
04	Faiz Giderleri	
05	Cari Transferler	
06	Sermaye Giderleri	
07	Sermaye Transferleri	
08	Borç verme	
Toplam Bütçe Kaynak İhtiyacı		150.000,00
Bütçe Dışı Kaynak	Döner Sermaye	
	Diğer Yurt İçi	
	Yurt Dışı	
Toplam Bütçe Dışı Kaynak İhtiyacı		0,00
Toplam Kaynak İhtiyacı		150.000,00

PERFORMANS HEDEFİ 43

İdare Adı	Karamanoğlu Mehmetbey Üniversitesi
------------------	------------------------------------

Amaç 2	Eğitim ve öğretimde kaliteyi yükseltmek için fiziki altyapıyı geliştirerek, nitelikli akademisyenler ile eğitim seviyesini uluslararası düzeyde rekabet edebilir seviyeye çıkarmak
Hedef 2.3	Üniversitemiz yerleşkesi birinci etap gelişme planında yer alan eğitim-öğretim, sosyal ve hizmet alanlarını plan dönemi sonuna kadar tamamlamak

Performans Hedefi 43	Üniversitenin ihtiyacı olan elektrik enerjisini üretecek alt yapı tesisini kurmak
Açıklamalar Üniversitemiz Yunus Emre yerleşkesi içerisinde kullanılacak enerjinin kendi imkânlarımızla karşılanması hedeflenmektedir.	

Performans Göstergelerini Takip Ederek Strateji Geliştirme Daire Başkanlığına Gönderecek Sorumlu Birim	Yapı İşleri Teknik Daire Başkanlığı
---	-------------------------------------

Performans Göstergeleri		2011	2012	2013
1	Fiziki gerçekleşme oranı	-	-	100

Faaliyetler	Kaynak İhtiyacı 2013 (TL)		
	Bütçe	Bütçe Dışı	Toplam
1 İhale işlemlerini tamamlayarak işe başlamak ve projeyi süresi içerisinde bitirmek	502.000,00	0,00	502.000,00
Genel Toplam	502.000,00	0,00	502.000,00

FAALİYET MALİYETLERİ 78

İdare Adı	Karamanoğlu Mehmetbey Üniversitesi
Performans Hedefi 43	Üniversitenin ihtiyacı olan elektrik enerjisini üretecek alt yapı tesisini kurmak
Faaliyet Adı	İhale işlemlerini tamamlayarak işe başlamak ve projeyi süresi içerisinde bitirmek
Sorumlu Harcama Birimi veya Birimleri	Mühendislik Fakültesi, Yapı İşleri Teknik Daire Başkanlığı
Açıklamalar	
<p>Üniversitemiz Yunus Emre yerleşkesi içerisinde kullanılan enerji ihtiyacını karşılayacak sistemin büyüklüğüne yönelik çalışmalar devam etmektedir. Şu anda mevcut akademik ve idari binalarımızda tüketilen enerji miktarı günlük ortalama 5916 kWh değerine sahiptir. Bu enerji ihtiyacı faal olarak çalışan binaların tükettiği elektrik enerjisidir. İleride yapımı planlanan binaların tüketimi bunun dışındadır. Karaman bölgesine günlük ortalama birim alan başına 5kWh/m2 güneş ışınım enerjisi gelmektedir. Bu değerler 2008 yılına kadar alınmış 30 yıllık verinin ortalama değeridir. Elimizde bu veri ışığında şu anda ticari olarak kullanılan yüksek teknolojiye sahip fotovoltaik güneş panellerinin verimliliklerine bağlı olarak günlük enerji ihtiyacını karşılanması için gerekli güneş panelleri alan miktarı hesaplamaları yapılmıştır. Bu değerler seçilecek olan güneş pillerinin verimliliklerine bağlı olarak değişkenlik göstermektedir. Şu ana kadar ki çalışmalar uygun zeminin ve alanın belirlenmesi üzerine yapılmış olup, bu aşamada güncel teknolojiler arasında maliyet ve verimlilik kıyaslamaları çalışmaları yapılmaktadır. Projeye Kalkınma Bakanlığı destek vermekte olup, projenin ödeneğinin Kalkınma Bakanlığı tarafından karşılanması planlanmaktadır.</p>	

Ekonomik Kod		2013
01	Personel Giderleri	
02	SGK Devlet Primi Giderleri	
03	Mal ve Hizmet Alım Giderleri	2.000,00
04	Faiz Giderleri	
05	Cari Transferler	
06	Sermaye Giderleri	500.000,00
07	Sermaye Transferleri	
08	Borç verme	
Toplam Bütçe Kaynak İhtiyacı		502.000,00
Bütçe Dışı Kaynak	Döner Sermaye	
	Diğer Yurt İçi	
	Yurt Dışı	
Toplam Bütçe Dışı Kaynak İhtiyacı		
Toplam Kaynak İhtiyacı		502.000,00

3- TABLOLAR

3-1- İdare Performans Tablosu

İdare Adı		KARAMANOĞLU MEHMETBEY ÜNİVERSİTESİ						
Performans Hedefi No:	Faaliyet No:	Hedefler/Faaliyetler	BÜTÇE İÇİ		BÜTÇE DIŞI		TOPLAM	
			TL	PAY (%)	TL	PAY (%)	TL	PAY (%)
1		Akademik ve idari birimlerin ihtiyacı olan personeli tamamlamak için serbest kadroların doluluk oranını %8 artırmak	8.000,00	0,016	0,00	0,00	8.000,00	0,016
	1	Öğretim üyesi ilanlarının yapılması (Basın İlan Kurumu ve resmi gazete)	8.000,00	0,016	0,00	0,00	8.000,00	0,016
2		İdari personelin yaptıkları işlerle ilgili kurum içi veya kurum dışı en az 10 saat eğitime tabi tutulmasını sağlamak	43.000,00	0,084	0,00	0,00	43.000,00	0,084
	2	Hizmet İçi Eğitim Yönergesi çıkarmak	0,00	0,000	0,00	0,00	0,00	0,000
	3	Yönerge doğrultusunda gereken çalışmaları yapmak	43.000,00	0,084	0,00	0,00	43.000,00	0,084
3		Üniversite özgelirlerini % 8 arttırmak	96.000,00	0,188	0,00	0,00	96.000,00	0,188
	4	Harç gelirleri tahakkuk ettirilecek	0,00	0,000	0,00	0,00	0,00	0,000
	5	Taşınmazlar kiraya verilecek	0,00	0,000	0,00	0,00	0,00	0,000
	6	Spor tesislerinden kullanım ücreti alınacak	96.000,00	0,188	0,00	0,00	96.000,00	0,188
4		Personele yönelik sosyal veya kültürel organizasyon sayısını %20 arttırmak	0,00	0,000	0,00	0,00	0,00	0,000
	7	Moral geceleri düzenlemek	0,00	0,000	0,00	0,00	0,00	0,000
	8	Dayanışma yemekleri tertip etmek	0,00	0,000	0,00	0,00	0,00	0,000
	9	Spor müsabakaları gerçekleştirmek	0,00	0,000	0,00	0,00	0,00	0,000
	10	Sinema ve tiyatro gösterilerine personelin katılımını sağlamak	0,00	0,000	0,00	0,00	0,00	0,000

Performans Hedefi No:	Faaliyet No:	Hedefler/Faaliyetler	BÜTÇE İÇİ		BÜTÇE DIŞI		TOPLAM	
			TL	PAY (%)	TL	PAY (%)	TL	PAY (%)
5		20.000 adaya üniversitenin tanıtımının yapıldığı, eğitim-öğretim ve bilimsel araştırma alt yapı olanaklarının ortaya konduğu materyaller (broşür, kitapçık, CD vb.) dağıtmak	168.500,00	0,331	0,00	0,00	168.500,00	0,331
	11	Broşür hazırlanması	6.000,00	0,012	0,00	0,00	6.000,00	0,012
	12	Profesyonel çekim yapılması	100.000,00	0,196	0,00	0,00	100.000,00	0,196
	13	CD ortamında interaktif uygulamanın hazırlanması	60.000,00	0,118	0,00	0,00	60.000,00	0,118
	14	Hazırlanan materyallerin dağıtımının sağlanması	2.500,00	0,005	0,00	0,00	2.500,00	0,005
6		Öğrencilerin kişisel gelişimlerini, toplumsal duyarlılık ve sorumlulukları ile Üniversiteye aidiyet duygularını arttırmak	892.500,00	1,752	0,00	0,00	892.500,00	1,752
	15	Yemek hizmeti kalitesinin yükseltilmesi, yemek bursu verilen ve kısmi zamanlı olarak çalışan öğrenci sayısının artırılması	865.000,00	1,698	0,00	0,00	865.000,00	1,698
	16	Öğrencilerin sosyal ve sportif etkinliklerini arttırmak	27.500,00	0,054	0,00	0,00	27.500,00	0,054
7		Eğitim öğretim yarıyılı başında öğretim elemanları ile öğrenci temsilcilerinin katıldığı ve Üniversitemizin geleceği ile ilgili olarak görüşlerin alındığı toplantılar düzenlemek	0,00	0,000	0,00	0,00	0,00	0,000
	17	Yarıyıl başlarında toplantılar düzenlemek	0,00	0,000	0,00	0,00	0,00	0,000
8		Merkezi araştırma laboratuvarı binasının inşasını tamamlamak	0,00	0,000	0,00	0,00	0,00	0,000

Performans Hedefi No:	Faaliyet No:	Hedefler/Faaliyetler	BÜTÇE İÇİ		BÜTÇE DIŞI		TOPLAM	
			TL	PAY (%)	TL	PAY (%)	TL	PAY (%)
9		Üniversitemizin iç kontrol standartlarına uyumunu tamamlamak	7.000,00	0,014	0,00	0,00	7.000,00	0,014
	18	İç kontrol kapsamında broşürler hazırlayarak personele dağıtmak	2.000,00	0,004	0,00	0,00	2.000,00	0,004
	19	İç kontrol kapsamındaki mevzuat hazırlıklarını tamamlamak	0,00	0,000	0,00	0,00	0,00	0,000
	20	İş akış şemaları oluşturulup imza ve onay mercilerini belirlemek ve personele duyurmak	0,00	0,000	0,00	0,00	0,00	0,000
	21	İç kontrolün anlaşılmasını ve sahiplenilmesini sağlamak için konferans düzenlemek	5.000,00	0,010	0,00	0,00	5.000,00	0,010
	22	Görevli tüm personele görev ve yetkilerini kapsayan dağıtım çizelgeleri açık ve anlaşılır bir şekilde yazılı olarak hazırlayıp dağıtmak	0,00	0,000	0,00	0,00	0,00	0,000
	23	İç kontrol sistemini değerlendirmek	0,00	0,000	0,00	0,00	0,00	0,000
10		Diğer üniversitelerle anlaşmalar yapmak	0,00	0,000	0,00	0,00	0,00	0,000
	24	Yurt içindeki üniversitelerle anlaşmalar imzalamak	0,00	0,000	0,00	0,00	0,00	0,000
11		Öz Değerlendirme Kurulu oluşturmak	0,00	0,000	0,00	0,00	0,00	0,000
	25	Üyelerin tespit edilip kurulun oluşturulmasını sağlamak	0,00	0,000	0,00	0,00	0,00	0,000
12		Mezunlar takip sistemini etkin hale getirmek	24.000,00	0,047	0,00	0,00	24.000,00	0,047
	26	Sadece hedefe yönelik çalışmalar yapan personelden oluşan bir birim kurmak	24.000,00	0,047	0,00	0,00	24.000,00	0,047

Performans Hedefi No:	Faaliyet No:	Hedefler/Faaliyetler	BÜTÇE İÇİ		BÜTÇE DIŞI		TOPLAM	
			TL	PAY (%)	TL	PAY (%)	TL	PAY (%)
13		Paydaşların görüş ve önerilerinin alındığı aktiviteler düzenlemek	2.000,00	0,004	0,00	0,00	2.000,00	0,004
	27	Belli aralıklarla ulusal ve yerel medya temsilcilikleri, meslek odaları, sivil toplum kuruluşları ve yerel yönetimlerin temsilcilerinin katıldığı kahvaltı, yemek, kokteyl vb. organizasyonlar düzenlemek	2.000,00	0,004	0,00	0,00	2.000,00	0,004
	28	Basın yayın kuruluşlarını Üniversitemizin düzenlediği etkinliklere davet etmek	0,00	0,000	0,00	0,00	0,00	0,000
14		K.M.Ü. Edebiyat Fakültesi ve Konferans Salonu Binasının %80'nini tamamlamak	7.803.000,00	15,320	0,00	0,00	7.803.000,00	15,320
	29	Sözleşmenin uygulanmasını sağlamak	7.803.000,00	15,320	0,00	0,00	7.803.000,00	15,320
15		Güneş Enerjili Yarı Olimpik Yüzme Havuzu Projesi Yapımının %75'ini tamamlamak	2.000.000,00	3,927	0,00	0,00	2.000.000,00	3,927
	30	Sözleşmenin uygulanmasını sağlamak	2.000.000,00	3,927	0,00	0,00	2.000.000,00	3,927
16		Rektörlük Konutu inşaa etmek ve tefrişini gerçekleştirmek	510.100,00	1,001	0,00	0,00	510.100,00	1,001
	31	İhale işlemlerini tamamlayarak işe başlamak ve projeyi süresi içerisinde bitirmek	415.000,00	0,815	0,00	0,00	415.000,00	0,815
	32	Tefrişe ilişkin mal/malzeme alımını gerçekleştirmek	95.100,00	0,187	0,00	0,00	95.100,00	0,187
17		3 tane akıllı sınıf oluşturmak	32.000,00	0,063	0,00	0,00	32.000,00	0,063
	33	Önceliği belirlenecek yerlere kurulacak olan akıllı sınıflara ilişkin gerekli donanımın piyasadan temin edilmesi	32.000,00	0,063	0,00	0,00	32.000,00	0,063
18		Uluslararası değişim programlarına katılan personel ve öğrenci sayısını %15 arttırmak	0,00	0,000	0,00	0,00	0,00	0,000
	34	ERASMUS kapsamında personel ve öğrenci hareketliliği arttırılacaktır	0,00	0,000	0,00	0,00	0,00	0,000

Performans Hedefi No:	Faaliyet No:	Hedefler/Faaliyetler	BÜTÇE İÇİ		BÜTÇE DIŞI		TOPLAM	
19		Karaman'da faaliyet gösteren en az 5 şirketle staj anlaşması yapmak	0,00	0,000	0,00	0,00	0,00	0,000
	35	Öğrencilerin staj yapabileceği şirketleri belirlemek	0,00	0,000	0,00	0,00	0,00	0,000
	36	Şirketlerle staj anlaşmaları yapmak	0,00	0,000	0,00	0,00	0,00	0,000
20		200 tane Windows işletim sistemi almak	52.000,00	0,102	0,00	0,00	52.000,00	0,102
	37	Piyasa araştırması yapılarak 200 adet işletim sistemi alımı	52.000,00	0,102	0,00	0,00	52.000,00	0,102
21		İhtiyaç duyulan veri tabanları ile basılı, kitapdışı ve elektronik yayınların sayısını en az % 5 arttırmak	83.000,00	0,163	0,00	0,00	83.000,00	0,163
	38	Veri tabanı satın alınması ve kullanıma açılması	25.000,00	0,049	0,00	0,00	25.000,00	0,049
	39	Basılı yayın satın alınması ve hizmete sunulması	35.000,00	0,069	0,00	0,00	35.000,00	0,069
	40	Sürelili yayın satın alınması ve hizmete sunulması	13.000,00	0,026	0,00	0,00	13.000,00	0,026
	41	Kitapdışı materyal satın alınması ve hizmete sunulması	2.000,00	0,004	0,00	0,00	2.000,00	0,004
	42	Elektronik yayın satın alınması ve hizmete sunulması	8.000,00	0,016	0,00	0,00	8.000,00	0,016
22		Bilimsel araştırma ve yayın sayısını %10 arttırmak	1.000,00	0,002	0,00	0,00	1.000,00	0,002
	43	Makalesi uluslararası indekslerde yayımlanan öğretim elemanlarına onurluk vermek	1.000,00	0,002	0,00	0,00	1.000,00	0,002
23		Bilimsel proje sayısını %10 arttırmak	324.000,00	0,636	0,00	0,00	324.000,00	0,636
	44	Araştırma Yöntemi ve Teknikleri, laboratuvar cihazlarının kullanımı ve istatistik programları kullanımında öğretim elemanlarını kendilerini geliştirici kurslara göndermek	5.000,00	0,010	0,00	0,00	5.000,00	0,010
	45	Komisyonca seçilen projelere maddi destek vermek	319.000,00	0,626	0,00	0,00	319.000,00	0,626

Performans Hedefi No:	Faaliyet No:	Hedefler/Faaliyetler	BÜTÇE İÇİ		BÜTÇE DIŞI		TOPLAM	
24		Tüm proje çıktıları ile ilgili olarak paydaşları bilgilendirmek	1.500,00	0,003	0,00	0,00	1.500,00	0,003
	46	Konferans düzenlemek	1.500,00	0,003	0,00	0,00	1.500,00	0,003
25		Öğretim elemanlarının yurt içi ve dışı seminer, konferans ve toplantı vb. etkinliklere katılım sayısını %10 arttırmak	138.636,00	0,272	0,00	0,00	138.636,00	0,272
	47	Araştırma yapmak için gereken imkânları sağlamak	0,00	0,000	0,00	0,00	0,00	0,000
	48	Katılımcıların harcırahlarının ödenmesi	138.636,00	0,272	0,00	0,00	138.636,00	0,272
	49	İstatistik alanı ile ilgili eğitimler düzenlemek	0,00	0,000	0,00	0,00	0,00	0,000
26		Lisansüstü düzeyde yapılan çalışmaların en az % 10'unun bölge ve ülke sorunları ile ilgili olmasını sağlamak	0,00	0,000	0,00	0,00	0,00	0,000
	50	Ülke ve bölge sorunları tespit edilerek, öğrencilerin tez çalışmalarının bu doğrultuda yapılmasını sağlamak	0,00	0,000	0,00	0,00	0,00	0,000
27		Konferans, sergi, vb. bilimsel faaliyetleri gerçekleştirmek	17.000,00	0,033	0,00	0,00	17.000,00	0,033
	51	Bilimsel faaliyetlerin takviminin belirlenmesi	0,00	0,000	0,00	0,00	0,00	0,000
	52	Bilimsel faaliyetlerin afiş ve basın yayın yolu ile duyurulması	10.000,00	0,020	0,00	0,00	10.000,00	0,020
	53	Bilimsel faaliyetlerin organizasyonunu sağlamak	7.000,00	0,014	0,00	0,00	7.000,00	0,014

Performans Hedefi No:	Faaliyet No:	Hedefler/Faaliyetler	BÜTÇE İÇİ		BÜTÇE DIŞI		TOPLAM	
28		Bölge gıda sanayinde çalışan teknik elemanlara yönelik eğitim seminerleri ve uygulamalı çalıştaylar düzenlemek	6.000,00	0,012	0,00	0,00	6.000,00	0,012
	54	Çalıştay ve seminer programını oluşturmak	1.000,00	0,002	0,00	0,00	1.000,00	0,002
	55	Davetiyeleri göndermek	1.000,00	0,002	0,00	0,00	1.000,00	0,002
	56	Programı gerçekleştirmek	4.000,00	0,008	0,00	0,00	4.000,00	0,008
29		Yerel yönetimler ile ortaklaşa çalıştaylar düzenlemek	26.000,00	0,051	0,00	0,00	26.000,00	0,051
	57	Çalıştay takviminin ve katılacak yerel kuruluşların belirlenmesi	0,00	0,000	0,00	0,00	0,00	0,000
	58	Yerel Yönetimlerden katılımcı istenmesi	10.000,00	0,020	0,00	0,00	10.000,00	0,020
	59	Çalıştay programının hazırlanması	0,00	0,000	0,00	0,00	0,00	0,000
	60	Çalıştayın gerçekleştirilmesi	3.000,00	0,006	0,00	0,00	3.000,00	0,006
	61	Çalıştay raporunun hazırlanması ve ilgili kuruluşlara dağıtılması	13.000,00	0,026	0,00	0,00	13.000,00	0,026
	62	Çalıştay sonucunun basın yayın kuruluşlarında yayınlanması	0,00	0,000	0,00	0,00	0,00	0,000
30		Merkezi Isıtma Sistemini 2013 yılında hizmete sunmak	1.000.000,00	1,963	0,00	0,00	1.000.000,00	1,963
	63	Sözleşmeyi uygulamak	1.000.000,00	1,963	0,00	0,00	1.000.000,00	1,963
31		Birinci Etap Çevre Düzenlemesini tamamlamak	1.202.000,00	2,360	0,00	0,00	1.202.000,00	2,360
	64	İhale işlemlerini tamamlayarak işe başlamak ve projeyi süresi içerisinde bitirmek	1.202.000,00	2,360	0,00	0,00	1.202.000,00	2,360

Performans Hedefi No:	Faaliyet No:	Hedefler/Faaliyetler	BÜTÇE İÇİ		BÜTÇE DIŞI		TOPLAM	
32		Ermenek Yerleşkesi İhata Duvarı inşaatını tamamlamak	1.002.000,00	1,967	0,00	0,00	1.002.000,00	1,967
	65	İhale işlemlerini tamamlayarak işe başlamak ve projeyi süresi içerisinde bitirmek	1.002.000,00	1,967	0,00	0,00	1.002.000,00	1,967
33		Sağlık Yüksekokulu ek binasının % 70'ini tamamlamak	2.048.000,00	4,021	0,00	0,00	2.048.000,00	4,021
	66	İhale işlemlerini tamamlayarak işe başlamak ve projeyi süresi içerisinde bitirmek	2.048.000,00	4,021	0,00	0,00	2.048.000,00	4,021
34		Kazım Karabekir Meslek Yüksekokulu binasının inşaatını tamamlamak	1.238.000,00	2,431	0,00	0,00	1.238.000,00	2,431
	67	Sözleşmenin uygulanmasını sağlamak	1.238.000,00	2,431	0,00	0,00	1.238.000,00	2,431
35		Merkez yerleşke içerisinde Amfi Tiyatro inşaa etmek	302.000,00	0,593	0,00	0,00	302.000,00	0,593
	68	İhale işlemlerini tamamlayarak işe başlamak ve projeyi süresi içerisinde bitirmek	302.000,00	0,593	0,00	0,00	302.000,00	0,593
36		Büyük bakım onarım ve etüt-proje hizmetlerini yapmak	1.152.000,00	2,262	0,00	0,00	1.152.000,00	2,262
	69	İhale işlemlerini tamamlayarak işe başlamak ve projeyi süresi içerisinde bitirmek	1.152.000,00	2,262	0,00	0,00	1.152.000,00	2,262
37		Makine ve teçhizat alımları ile okul ve diğer mefruşat alımlarını yapmak	1.027.220,00	2,017	0,00	0,00	1.027.220,00	2,017
	70	Birimlerden bildirilen ihtiyaçların ekonomik, yerindelik ve kaynakların etkin kullanımı çerçevesinde mevzuat hükümlerine göre temin edilmesi	1.027.220,00	2,017	0,00	0,00	1.027.220,00	2,017
38		Laboratuvar makine ve teçhizat alımlarını yapmak	1.830.200,00	3,593	0,00	0,00	1.830.200,00	3,593
	71	Birimlerden bildirilen ihtiyaçlarının ekonomik, yerindelik ve kaynakların etkin kullanımı çerçevesinde mevzuat hükümlerine göre temin edilmesi	1.830.200,00	3,593	0,00	0,00	1.830.200,00	3,593

Performans Hedefi No:	Faaliyet No:	Hedefler/Faaliyetler	BÜTÇE İÇİ		BÜTÇE DIŞI		TOPLAM	
39		Büro mefruşat alımlarını yapmak	182.480,00	0,358	0,00	0,00	182.480,00	0,358
	72	Birimlerden bildirilen ihtiyaçların ekonomik, yerindelik ve kaynakların etkin kullanımı çerçevesinde mevzuat hükümlerine göre temin edilmesi	182.480,00	0,358	0,00	0,00	182.480,00	0,358
40		Merkezi araştırma laboratuvarının makine ve teçhizat alımını gerçekleştirmek	502.000,00	0,986	0,00	0,00	502.000,00	0,986
	73	Merkezi Laboratuvar Makine Teçhizat ve Laboratuvar Cihazı Alımı	502.000,00	0,986	0,00	0,00	502.000,00	0,986
41		Bir adet T5 minibüs almak	63.000,00	0,124	0,00	0,00	63.000,00	0,124
	74	Alımına izin verilen taşıtın DMO aracılığı ile alımının yapılması	63.000,00	0,124	0,00	0,00	63.000,00	0,124
42		Uluslararası Türkçe Konuşan Öğrenciler Kongresini düzenlemek	202.000,00	0,397	0,00	0,00	202.000,00	0,397
	75	Kongre programını oluşturarak hazırlıkları tamamlamak	50.000,00	0,098	0,00	0,00	50.000,00	0,098
	76	Davetiyeleri göndermek	2.000,00	0,004	0,00	0,00	2.000,00	0,004
	77	Kongreyi gerçekleştirmek	150.000,00	0,294	0,00	0,00	150.000,00	0,294
43		Üniversitenin ihtiyacı olan elektrik enerjisini üretecek alt yapı tesisini kurmak	502.000,00	0,986	0,00	0,00	502.000,00	0,986
	78	İhale işlemlerini tamalayarak işe başlamak ve projeyi süresi içerisinde bitirmek	502.000,00	0,986	0,00	0,00	502.000,00	0,986
Performans Hedefleri Maliyetleri Toplamı			24.488.136,00	48,078	0,00	0,00	24.488.136,00	48,078
Genel Yönetim Giderleri			25.263.864,00	49,601	0,00	0,00	25.263.864,00	49,601
Diğer İdarelere Transfer Edilecek Kaynaklar Toplamı			1.182.000,00	2,321	0,00	0,00	1.182.000,00	2,321
Genel Toplam			50.934.000,00	100,000	0,00	0,00	50.934.000,00	100,000

3-2- Toplam Kaynak İhtiyacı Tablosu

İdare Adı		KARAMANOĞLU MEHMETBEY ÜNİVERSİTESİ				
(TL)						
Bütçe Kaynak İhtiyacı	Ekonomik Kod		Faaliyet Toplamı	Genel Yönetim Giderleri Toplamı	Diğer İdarelere Transfer Edilecek Kaynaklar Toplamı	Genel Toplam
	1	Personel Giderleri	317.600,00	16.310.400,00		16.628.000,00
	2	SGK Devlet Primi Giderleri	32.400,00	2.333.600,00		2.366.000,00
	3	Mal ve Hizmet Alım Giderleri	1.638.136,00	6.619.864,00		8.258.000,00
	4	Faiz Giderleri				0,00
	5	Cari Transferler			1.182.000,00	1.182.000,00
	6	Sermaye Giderleri	22.500.000,00			22.500.000,00
	7	Sermaye Transferleri				0,00
	8	Borç verme				0,00
	9	Yedek Ödenek				0,00
Toplam Bütçe Kaynak İhtiyacı			24.488.136,00	25.263.864,00	1.182.000,00	50.934.000,00
Bütçe Dışı Kaynak	Döner Sermaye					0,00
	Diğer Yurt İçi					0,00
	Yurt Dışı					0,00
	Toplam Bütçe Dışı Kaynak İhtiyacı			0,00	0,00	
Toplam Kaynak İhtiyacı			24.488.136,00	25.263.864,00	1.182.000,00	50.934.000,00

3-3- Faaliyetlerden Sorumlu Harcama Birimlerine İlişkin Tablo

İdare Adı	Karamanoğlu Mehmetbey Üniversitesi	
PERFORMANS HEDEFİ	FAALİYETLER	SORUMLU BİRİMLER
Akademik ve idari birimlerin ihtiyacı olan personeli tamamlamak için serbest kadroların doluluk oranını %8 artırmak	Öğretim üyesi ilanlarının yapılması	Personel Daire Başkanlığı, Rektörlük
İdari personelin yaptıkları işlerle ilgili kurum içi veya kurum dışı en az 10 saat eğitime tabi tutulmasını sağlamak	Hizmet İçi Eğitim Yönergesi çıkarmak	Personel Daire Başkanlığı
	Yönerge doğrultusunda gereken çalışmaları yapmak	
Üniversite özgelirlerini % 8 artırmak	Harç gelirleri tahakkuk ettirilecek	Strateji Geliştirme Daire Başkanlığı, Genel Sekreterlik, Rektörlük
	Taşınmazlar kiraya verilecek	İdari ve Mali İşler Daire Başkanlığı, Genel Sekreterlik, Rektörlük
	Spor tesislerinden kullanım ücreti alınacak	Beden Eğitimi ve Spor Yüksekokulu
Personele yönelik sosyal veya kültürel organizasyon sayısını %20 arttırmak	Moral geceleri düzenlemek	Sağlık, Kültür ve Spor Daire Başkanlığı, Basın Yayın ve Halkla İlişkiler Birimi
	Dayanışma yemekleri tertip etmek	
	Spor müsabakaları gerçekleştirmek	
	Sinema ve tiyatro gösterilerine personelin katılımını sağlamak	
20.000 adaya üniversitenin tanıtımının yapıldığı, eğitim-öğretim ve bilimsel araştırma alt yapı olanaklarının ortaya konduğu materyaller (kitapçık, CD vb.) dağıtmak	Broşür hazırlanması	Basın Yayın ve Halkla İlişkiler Birimi, Sağlık, Kültür ve Spor Daire Başkanlığı, Öğrenci İşleri Daire Başkanlığı, Genel Sekreterlik
	Profesyonel çekim yapılması	
	CD ortamında interaktif uygulamanın hazırlanması	
	Hazırlanan materyallerin dağıtımının sağlanması	
Öğrencilerin kişisel gelişimlerini, toplumsal duyarlılık ve sorumlulukları ile Üniversiteye aidiyet duygularını arttırmak	Yemek hizmeti kalitesinin yükseltilmesi, yemek bursu verilen ve kısmi zamanlı olarak çalışan öğrenci sayısının artırılması	Sağlık, Kültür ve Spor Daire Başkanlığı, Öğrenci İşleri Daire Başkanlığı, Genel Sekreterlik
	Öğrencilerin sosyal ve sportif etkinliklerini arttırmak	
Eğitim öğretim yarıyılı başında öğretim elemanlarının katıldığı ve Üniversitemizin geleceği ile ilgili olarak görüşlerin alındığı toplantılar düzenlemek	Yarıyıl başlarında toplantılar düzenlemek	Personel Daire Başkanlığı, Genel Sekreterlik, Rektörlük
Merkezi araştırma laboratuvarı binasının inşasını tamamlamak	Merkezi araştırma laboratuvarı binasının inşasını tamamlamak	Yapı İşleri ve Teknik Daire Başkanlığı

PERFORMANS HEDEFİ	FAALİYETLER	SORUMLU BİRİMLER
Üniversitemizin iç kontrol standartlarına uyumunu tamamlamak	İç kontrol kapsamında broşürler hazırlayarak personele dağıtmak	Strateji Geliştirme Daire Başkanlığı, Genel Sekreterlik, Rektörlük
	İç kontrol kapsamındaki mevzuat hazırlıklarını tamamlamak	
	İş akış şemaları oluşturulup imza ve onay mercilerini belirlemek ve personele duyurmak	
	İç kontrolün anlaşılmasını ve sahiplenilmesini sağlamak için konferans düzenlemek	
	Görevli tüm personele görev ve yetkilerini kapsayan dağıtım çizelgeleri açık ve anlaşılır bir şekilde yazılı olarak hazırlayıp dağıtmak	
	İç kontrol sistemini değerlendirmek	
Diğer üniversitelerle anlaşmalar yapmak	Yurt içindeki üniversitelerle anlaşmalar imzalamak	Farabi Kurum Koordinatörlüğü, Mevlana Kurum Koordinatörlüğü Öğrenci İşleri Daire Başkanlığı, Rektörlük
Öz Değerlendirme Kurulu oluşturmak	Üyelerin tespit edilip kurulun oluşturulması sağlamak	Personel Daire Başkanlığı, Öğrenci İşleri Daire Başkanlığı, Rektörlük
Mezunlar takip sistemini etkin hale getirmek	Sadece hedefe yönelik çalışmalar yapan personelden oluşan bir birim kurmak	Öğrenci İşleri Daire Başkanlığı
Paydaşların görüş ve önerilerinin alındığı aktiviteler düzenlemek	Belli aralıklarla ulusal ve yerel medya temsilcilikleri, meslek odaları, sivil toplum kuruluşları ve yerel yönetimlerin temsilcilerinin katıldığı kahvaltı, yemek, kokteyl vb. organizasyonlar düzenlemek	Basın Yayın ve Halkla İlişkiler Birimi, Sağlık, Kültür ve Spor Daire Başkanlığı, Rektörlük
	Basın yayın kuruluşlarını Üniversitemizin düzenlediği etkinliklere davet etmek	
K.M.Ü. Edebiyat Fakültesi ve Konferans Salonu Binasının %80'nini tamamlamak	Sözleşmenin uygulanmasını sağlamak	Yapı İşleri ve Teknik Daire Başkanlığı
Güneş Enerjili Yarı Olimpik Yüzme Havuzu Projesi Yapımının %75'ini tamamlamak	Sözleşmenin uygulanmasını sağlamak	Yapı İşleri ve Teknik Daire Başkanlığı
Rektörlük Konutu inşaa etmek ve tefrişini gerçekleştirmek	İhale işlemlerini tamamlayarak işe başlamak ve projeyi süresi içerisinde bitirmek	Yapı İşleri ve Teknik Daire Başkanlığı
	Tefrişe ilişkin mal/malzeme alımını gerçekleştirmek	İdari ve Mali İşler Daire Başkanlığı
3 tane akıllı sınıf oluşturmak	Önceliği belirlenecek yerlere kurulacak olan akıllı sınıflara ilişkin gerekli donanımın piyasadan temin edilmesi	İdari ve Mali İşler Daire Başkanlığı

PERFORMANS HEDEFİ	FAALİYETLER	SORUMLU BİRİMLER
Uluslararası değişim programlarına katılan personel ve öğrenci sayısını %15 arttırmak	ERASMUS kapsamında personel ve öğrenci hareketliliği arttırılacaktır	ERASMUS Kurum Koordinatörlüğü, Uluslararası İlişkiler Uygulama ve Araştırma Merkezi, Mevlana Kurum Koordinatörlüğü
Karaman'da faaliyet gösteren en az 5 şirketle staj anlaşması yapmak	Öğrencilerin staj yapabileceği şirketleri belirlemek Şirketlerle staj anlaşmaları yapmak	Sağlık, Kültür ve Spor Daire Başkanlığı, Rektörlük
200 tane Windows işletim sistemi almak	Piyasa araştırması yapılarak 200 adet işletim sistemi alımı	İdari ve Mali İşler Daire Başkanlığı
İhtiyaç duyulan veri tabanları ile basılı, kitapdışı ve elektronik yayınların sayısını en az % 5 arttırmak	Veri tabanı satın alınması ve kullanıma açılması Basılı yayın satın alınması ve hizmete sunulması Sürelili yayın satın alınması ve hizmete sunulması Kitapdışı materyal satın alınması ve hizmete sunulması Elektronik yayın satın alınması ve hizmete sunulması	Kütüphane Dokümantasyon Daire Başkanlığı
Bilimsel araştırma ve yayın sayısını %10 arttırmak	Makalesi uluslararası indekslerde yayımlanan öğretim elemanlarına ödül ve onurluk vermek	Bilimsel Araştırma Projeleri Koordinatörlüğü, Rektörlük
Bilimsel proje sayısını %10 arttırmak	Araştırma Yöntemi ve Teknikleri, laboratuvar cihazlarının kullanımı ve istatistik programları kullanımında öğretim elemanlarını kendilerini geliştirici kurslara göndermek Komisyonca seçilen projelere maddi destek vermek	Bilimsel Araştırma Projeleri Koordinatörlüğü, Rektörlük
Tüm proje çıktıları ile ilgili olarak paydaşları bilgilendirmek	Konferans düzenlemek	Bilimsel Araştırma Projeleri Koordinatörlüğü, Rektörlük
Öğretim elemanlarının yurt içi ve dışı seminer, konferans ve toplantı vb. etkinliklere katılım sayısını %10 arttırmak	Araştırma yapmak için gereken imkânları sağlamak Katılımcıların harcırahlarının ödenmesi	Ermenek MYO, Kazım Karabekir MYO, Sağlık Hizmetleri MYO, Sosyal Bilimler MYO, Teknik Bilimler MYO, Sağlık Yüksekokulu, Beden Eğitimi ve Spor Yüksekokulu, Fen Bilimleri Enstitüsü, Sosyal Bilimler Enstitüsü, Eğitim Fakültesi, Edebiyat Fakültesi, İktisadi ve İdari Bilimler Fakültesi, Kamil Özdağ Fen Fakültesi, Mühendislik Fakültesi
	İstatistik alanı ile ilgili eğitimler düzenlemek	Personel Daire Başkanlığı

PERFORMANS HEDEFİ	FAALİYETLER	SORUMLU BİRİMLER
Lisansüstü düzeyde yapılan çalışmaların en az % 10'unun bölge ve ülke sorunları ile ilgili olmasını sağlamak	Ülke ve bölge sorunları tespit edilerek, öğrencilerin tez çalışmalarının bu doğrultuda yapılmasını sağlamak	Fen Bilimleri Enstitüsü, Sosyal Bilimler Enstitüsü
Konferans, sergi, vb. bilimsel faaliyetleri gerçekleştirmek	Bilimsel faaliyetlerin takviminin belirlenmesi	Türk Dili Uygulama ve Araştırma Merkezi, Edebiyat Fakültesi,
	Bilimsel faaliyetlerin afiş ve basın yayın yolu ile duyurulması	
	Bilimsel faaliyetlerin organizasyonunu sağlamak	
Bölge gıda sanayinde çalışan teknik elemanlara yönelik eğitim seminerleri ve uygulamalı çalıştaylar düzenlemek	Çalıştay ve seminer programını oluşturmak	Mühendislik Fakültesi
	Davetiyeleri göndermek	
	Programı gerçekleştirmek	
Yerel yönetimler ile ortaklaşa çalıştaylar düzenlemek	Çalıştay takviminin ve katılacak yerel kuruluşların belirlenmesi	Türk Dili Uygulama ve Araştırma Merkezi, Edebiyat Fakültesi
	Yerel Yönetimlerden katılımcı istenmesi	
	Çalıştay programının hazırlanması	
	Çalıştayın gerçekleştirilmesi	
	Çalıştay raporunun hazırlanması ve ilgili kuruluşlara dağıtılması	
	Çalıştay sonucunun basın yayın kuruluşlarında yayınlanması	
Merkezi Isıtma Sistemini 2013 yılında hizmete sunmak	Sözleşmenin uygulanmasını sağlamak	Yapı İşleri Teknik Daire Başkanlığı
Birinci Etap Çevre Düzenlemesini tamamlamak	İhale işlemlerini tamamlayarak işe başlamak ve projeyi süresi içerisinde bitirmek	Yapı İşleri Teknik Daire Başkanlığı
Ermek Yerleşkesi İhata Duvarını inşaatını tamamlamak	İhale işlemlerini tamamlayarak işe başlamak ve projeyi süresi içerisinde bitirmek	Yapı İşleri Teknik Daire Başkanlığı
Sağlık Yüksekokulu ek binasının % 70'ini tamamlamak	İhale işlemlerini tamamlayarak işe başlamak ve projeyi süresi içerisinde bitirmek	Yapı İşleri Teknik Daire Başkanlığı
Kazım Karabekir Meslek Yüksekokulu binasının inşaatını tamamlamak	Sözleşmeyi uygulamak	Yapı İşleri Teknik Daire Başkanlığı

PERFORMANS HEDEFİ	FAALİYETLER	SORUMLU BİRİMLER
Merkez yerleşke içerisinde Amfi Tiyatro inşaa etmek	İhale işlemlerini tamamlayarak işe başlamak ve projeyi süresi içerisinde bitirmek	Yapı İşleri Teknik Daire Başkanlığı
Büyük bakım onarım ve etüt-proje hizmetlerini yapmak	İhale işlemlerini tamamlayarak işe başlamak ve projeyi süresi içerisinde bitirmek	Yapı İşleri Teknik Daire Başkanlığı
Makine ve teçhizat alımları ile okul ve diğer mefruşat alımlarını yapmak	Birimlerden bildirilen ihtiyaçların ekonomik, yerindelik ve kaynakların etkin kullanımı çerçevesinde mevzuat hükümlerine göre temin edilmesi	İdari ve Mali İşler Daire Başkanlığı
Laboratuvar makine ve teçhizat alımlarını yapmak	Birimlerden bildirilen ihtiyaçların ekonomik, yerindelik ve kaynakların etkin kullanımı çerçevesinde mevzuat hükümlerine göre temin edilmesi	İdari ve Mali İşler Daire Başkanlığı
Büro mefruşat alımlarını yapmak	Birimlerden bildirilen ihtiyaçların ekonomik, yerindelik ve kaynakların etkin kullanımı çerçevesinde mevzuat hükümlerine göre temin edilmesi	İdari ve Mali İşler Daire Başkanlığı
Merkezi araştırma laboratuvarınının makine ve teçhizat alımını gerçekleştirmek	Merkezi Laboratuvar Makine Teçhizat ve Laboratuvar Cihazı Alımı	Bilimsel Araştırma Projeleri Koordinatörlüğü, Rektörlük
Bir adet T5 minibüs almak	Alımına izin verilen taşıtın DMO aracılığı ile alımının yapılması	İdari ve Mali İşler Daire Başkanlığı
Uluslararası Türkçe Konuşan Öğrenciler Kongresini düzenlemek	Kongre programını oluşturmak	Türk Dili Uygulama ve Araştırma Merkezi, Sağlık, Kültür ve Spor Daire Başkanlığı, Edebiyat Fakültesi, Rektörlük
	Davetiyeleri göndermek	
	Kongreyi gerçekleştirmek	
Üniversitenin ihtiyacı olan elektrik enerjisini üretecek alt yapı tesisini kurmak	İhale işlemlerini tamamlayarak işe başlamak ve projeyi süresi içerisinde bitirmek	Mühendislik Fakültesi Yapı İşleri Teknik Daire Başkanlığı