

2011

ÇUKUROVA BELEDİYESİ

**PERFORMANS
PROGRAMI**

Ç NDEK LER :

I. SUNU	3
II. GENEL B LG LER	4-14
a. M SYON VE V ZYON	4
b. YETK GÖREV VE SORUMLULUKLAR	5-7
c. TE K LAT YAPISI	8
d. F Z K YAPI	9
e. TEKNOLOJ K ALT YAPI	10-11
f. NSAN KAYNAKLARI	12-14
III. PERFORMANS B LG LER	15-25
a. Temel Politikalar ve Öncelikler	15
Dünyaødaki Geli meler	
Yerel Yönetimlerdeki Geli meler	
b. Amaç ve Hedefler	16-25
c. Performans Hedef ve Göstergeleri ile Kaynak İhtiyac,	26-102
TEMEL STRATEJ 1. KURUMSAL YAPISININ OLU TURULMASI	26-48
TEMEL STRATEJ 2. MAL YÖNET M	49-54
TEMEL STRATEJ 3. KAMU DÜZEN / AFET VE R SK YÖNET M	55-64
TEMEL STRATEJ 4. KENTSEL ALTYAPI / ÜSTYAPI	65-74
TEMEL STRATEJ 5. ÇEVRE KORUMA VE KL MSEL R SKLER	75-87
TEMEL STRATEJ 6. SOSYAL SPORT F VE KÜLTÜREL FAAL YETLER	88-102
IV. MAL B LG LER	103-128
a. dare Performans Tablosu	103-107
b. 2011 y,l, Toplam Kaynak İhtiyac, Tablosu	108
c. Müdürlükler Baz,nda 2011 Y,l, Bütçe Gider Teklifi	109-128

Kamu harcama reformu kapsamında hazırlanan 5018 sayılı, Kamu Mali Yönetimi ve Kontrol Kanununun yayımlanmasıyla beraber kamu yönetiminin geliştirilmesi ve vatandaş odaklı, kaliteli, etkili ve hızlı hizmet sunabilen, araştırmaya önem veren, yenilikçi, effaf ve adalet ilkesiyle hareket ederek, geleceğe güvenen, ülke ve dünya sorunlarına duyarlı, hesap verme sorumluluğu, öngörülebilirlik gibi çağdaş kavramlar, benimsemiş bir anlayış çerçevesinde belediyemizin kalkınma programları, ilgili mevzuat ve benimsediğimiz temel ilkeler kapsamında geleceğe ilişkin misyon ve vizyonumuzu oluşturmak, stratejik amaçlar ve ölçülebilir hedefler saptamak, performansımız, önceden belirlenmiş olan göstergeler doğrultusunda ölçmek ve bu sürecin değerlendirilmesini yapmak amacıyla harcama birimi ve idare düzeyinde bir performans programı hazırlanmış bulunmaktadır.

Programa dayalı bir yönetim anlayışının benimsendiği günümüz koşullarında hizmet kalitesini korumak ve arttırmak amacıyla kurumumuzun tüm birimlerinde birlikte hedef belirleme, performansımız, ortaya koyma ve bu doğrultuda değerlendirme yapma anlayışıyla çalışılmaya başlanmıştır. Hazırlanmış olan performans programı, bir mali yıl içerisinde belediyemizin stratejik planı doğrultusunda yürütülmesi gereken faaliyetlere ilişkin olarak performansımız, belirleyen faaliyet hedefleri ve performans göstergelerini içermektedir. 2011 hizmet yılı için belirlenmiş olan faaliyet hedefleri idare bütçesi ve idare faaliyet raporuna da dayanak olacaktır.

2011 yılı performans programı iki ana bölüme ayrılmıştır. Birinci bölümde, birimlerimizin performans hedef ve göstergeleri ile tahsis edilen kaynak yer almaktadır. İkinci bölümde ise belediyemizin genel performans hedef ve göstergelerine yer verilmiştir.

Çukurova İlçe Belediyesinin hizmet, faaliyet ve yatırımları daha etkin, verimli, kaliteli ve ekonomik biçimde gerçekleştirebilmek için Belediyemiz bünyesinde oluşturulan Toplam Kalite Yönetimi uygulamalarıyla, uluslararası kriterleri esas alan mükemmellik modelini benimsemeye ve bunun gereklerini yerine getirmeye karar vererek çalışılmaya başlanmıştır. Ayrıca 2011 yılı performans programı yukarıda belirtilen anlayış çerçevesinde performans gelişiminin izlenmesi ve kontrolünün daha etkin bir şekilde sağlanması amaçlanarak hazırlanmıştır.

Günümüzde daha yaşanabilir bir Çukurova'nın oluşturulması ve her yönden çağdaş bir kent yaşamına kavuşturulması, noktasında üzerinde durulması ve çözümlenmesi gereken temel problem genelde; dünya kenti niteliğinde, uluslararası metropollerin seviyesine geliştirebileceği bir kenttir. Özellikle görev başına gelindiğinde, günümüz için belirlediğimiz hedef olan Çukurova'nın yaşanacak modern bir dünya kenti olması için neler yapılması gerektiği idir.

Bu raporun, Çukurova İlçe Belediyesi'nin çalışmalarına katkıda bulunması ve Çukurova halkına daha iyi hizmet vermek için yapacağı çalışmaların rehber olması, temenni ederim.

Yıldırım ARIKAN
Çukurova Belediye Başkanı



2011 YILI PERFORMANS PROGRAMI

a. MİSYON ve VİZYON

MİSYONUMUZ

Ölçümüzün bugününe ve geleceğine yön veren, eylemci, engelsiz, çağdaş yerel belediyeçilik hizmetlerini, kültür, doğa, çevreye ve insana saygılı, vatandaş odaklı, katılımcı, yönetim felsefesi ile kalitesinden ödün vermeden sürdürülebilir kılmaktır.

VİZYONUMUZ

Ölçü Yönetim anlayışımız; temel değerlerimizden kopmadan, yerel kalkınmada öncü çağdaş ilçe olmaktır.

TEMEL DEĞERLERİMİZ

Vatandaş Odaklılık

Belediye hizmetlerinin planlanması, uygulanması, ve sunumunda halkın beklenti ve taleplerinin dikkate alınması, esastır.

Katılımcı Yönetim

Belediye hizmetleri ile ilgili kararların hazırlanması, olgunlaştırılması, alınması, ve bu kararların uygulanması, süreçlerinde, alınan kararlardan doğrudan ya da dolaylı olarak etkileneceklerin katkıda bulunmaları, esastır.

Şeffaflık

Kurumsal Güvenin sağlanması, Halka sunulan hizmetlere ilişkin tüm Belediye yönetimi tarafından alınan kararlar ve yürütülen faaliyetlerin sonuçlarının Hem erilere ve ilgili kesimlere duyurulması, esastır.

Adalet

Belediyemiz kamusal hizmet sunumunda hak ve hukuka uygun, tüm paydaşlarımıza, hakkını gözetken bir şekilde davranmayı, esas kabul eder.

Güven

Belediyemiz Hem erilerin, çalışanların ve diğer paydaşlarımızın güvenini kazanmayı, ve bu güvene layık olmayı, esas kabul eder.

Verimlilik

Kaynaklarımızın etkin ve verimli ve tutumluluk prensipleri çerçevesinde kullanılması, esastır.

BÜYÜK EHIR BELEDİYESİ GÖREVLİLERİNİN GÖREVLERİ

5216 Sayılı, Büyük ehir Belediye Kanununa göre; Büyük ehir, ilçe ve ilk kademe belediyelerinin görev ve sorumlulukları,

Madde 7- Büyük ehir belediyesinin görev, yetki ve sorumlulukları, bunlardır:

İlçe ve ilk kademe belediyelerinin görev ve yetkileri bunlardır:

a) Kanunlarla münhasıran Büyük ehir belediyesine verilen görevler ile birinci fıkrada sayılanlar dışında kalan görevleri yapmak ve yetkileri kullanmak.

b) Büyük ehir kat, at, k yönetim plânına uygun olarak, kat, at, ları, toplamak ve aktarma istasyonuna taşımak.

c) S, h h i yerlerini, 2 nci ve 3 üncü s, n, f gayris, h h i müesseseleri, umuma aç, k istirahat ve e lence yerlerini ruhsatlandı, rmak ve denetlemek.

d) Birinci fıkrada belirtilen hizmetlerden; 775 sayılı, Gecekondu Kanununda belediyelere verilen yetkileri kullanmak, otopark, spor, dinlenme ve e lence yerleri ile parklar, yapmak; yaş, lar, özürlüler, kadınlar, gençler ve çocuklara yönelik sosyal ve kültürel hizmetler sunmak; mesleki e itim ve beceri kursları, açmak; sa lık, e itim, kültür tesis ve binalar, n, n yap, m, bak, m ve onar, m, ile kültür ve tabiat varlı, klar, ve tarihî dokuyu korumak; kent tarihi bak, m, ndan önem ta ,yan mekânlar, n ve i levlerinin geli tirilmesine ili kin hizmetler yapmak.

e) Defin ile ilgili hizmetleri yürütmek.

4562 sayılı, Organize Sanayi Bölgeleri Kanunu ile Sanayi ve Ticaret Bakanlı, na ve organize sanayi bölgelerine tan, nan yetki ve sorumlulukları bu Kanun kapsamı d, , ndadır.

5393 Sayılı, Belediye Kanununa göre;

MADDE 14.- Belediye, mahallî mü terak nitelikte olmak şartıyla;

a) mar, su ve kanalizasyon, ula ,m gibi kentsel alt yapı; co rafî ve kent bilgi sistemleri; çevre ve çevre sa lı , , temizlik ve kat, at, k; zab, ta, itfaiye, acil yardım, kurtarma ve ambulans; ehir içi trafik; defin ve mezarlı, klar; a açlandı, rma, park ve ye il alanlar; konut; kültür ve sanat, turizm ve tan, t, m, gençlik ve spor; sosyal hizmet ve yardım, nikâh, meslek ve beceri kazandı, rma; ekonomi ve ticaretin geli tirilmesi hizmetlerini yapar veya yaptı, r, r. Büyük ehir belediyeleri ile nüfusu 50.000' i geçen belediyeler, kadınlar ve çocuklar için koruma evleri açar.

b) Devlete ait her derecedeki okul binalar, n, n in aat, ile bak, m ve onar, m, n, yapabilir veya yaptı, rabilir, her türlü araç, gereç ve malzeme ihtiyaçları, n, kar ,layabilir; sa lıkla ilgili her türlü tesisi açabilir ve i letebilir; kültür ve tabiat varlı, klar, ile tarihî dokunun ve kent tarihi bak, m, ndan önem ta ,yan mekânlar, n ve i levlerinin korunması, n, sa layabilir; bu amaçla bak, m ve onar, m, n, yapabilir, korunması, mümkün olmayanları, aslına uygun olarak yeniden in a edebilir. Gerekti inde, ö rencilere, amatör spor kulüplerine malzeme verir ve gerekli deste i sa lar, her türlü amatör spor kar ,la malar, düzenler, yurt içi ve yurt d, , müsabakalarda üstün ba ar, gösteren veya derece alan sporculara belediye meclisi kararıyla ödül verebilir. G, da bankacı, l, , yapabilir.

Hizmetlerin yerine getirilmesinde öncelik sı, ras,, belediyenin malî durumu ve hizmetin ivedili i dikkate alınarak belirlenir.

Belediye hizmetleri, vatandaşlara en yak, n yerlerde ve en uygun yöntemlerle sunulur. Hizmet sunumunda özürlü, yaş, l, , dü kün ve dar gelirli olanların durumuna uygun yöntemler uygulanır. Belediyenin görev, sorumluluk ve yetki alanı, belediye s, n, rları, n, kapsar. Belediye meclisinin kararı, ile mücavir alanlara da belediye hizmetleri götürülebilir.

İmtiyazlar, unlar,r:

- a) Belde sakinlerinin mahallî mü terak nitelikteki ihtiyaçlar,n, kar ,lamak amac,yla her türlü faaliyet ve giri imde bulunmak.
- b) Kanunlar,n belediyeye verdi i yetki çerçevesinde yönetmelik ç,karmak, belediye yasaklar, koymak ve uygulamak, kanunlarda belirtilen cezalar, vermek.
- c) Gerçek ve tüzel ki ilerinin faaliyetleri ile ilgili olarak kanunlarda belirtilen izin veya ruhsat, vermek.
- d) Özel kanunlar, gere ince belediyeye ait vergi, resim, harç, katkı ve kat,lma paylar,n,n tarh, tahakkuk ve tahsilini yapmak; vergi, resim ve harç d, ,ndaki özel hukuk hükümlerine göre tahsili gereken do al gaz, su, at,k su ve hizmet kar ,l, , alacaklar,n tahsilini yapmak veya yapt,rmak.
- e) Müktesep haklar sakl, kalmak üzere; içme, kullanma ve endüstri suyu sa lamak; at,k su ve ya mur suyunun uzakla t,r,lmas,n, sa lamak; bunlar için gerekli tesisleri kurmak, kurdurmak, i letmek ve i lettirmek; kaynak sular,n, i letmek veya i lettirmek.
- f) Toplu ta ,ma yapmak; bu amaçla otobüs, deniz ve su ula ,m araçlar,, tünel, rayl, sistem dâhil her türlü toplu ta ,ma sistemlerini kurmak, kurdurmak, i letmek ve i lettirmek.
- g) Kat, at,kklar,n toplanmas,, ta ,nmas,, ayr, t,r,lmas,, geri kazan,m,, ortadan kald,r,lmas, ve depolanmas, ile ilgili bütün hizmetleri yapmak ve yapt,rmak.
- h) Mahallî mü terak nitelikteki hizmetlerin yerine getirilmesi amac,yla, belediye ve mücavir alan s,n,rlar, içerisinde ta ,nma almak, kamula t,r,mak, satmak, kiralamak veya kiraya vermek, trampa etmek, tahsis etmek, bunlar üzerinde s,n,rl, aynî hak tesis etmek.
- i) Borç almak, ba , kabul etmek.
- j) Toptanc, ve perakendeci hâlleri, otobüs terminali, fuar alan,, mezbaha, ilgili mevzuata göre yat liman, ve iskele kurmak, kurdurmak, i letmek, i lettirmek veya bu yerlerin gerçek ve tüzel ki ilerce aç,lmas,na izin vermek.
- k) Vergi, resim ve harçlar d, ,nda kalan dava konusu uyu mazl,klar,n anla mayla tasfiyesine karar vermek.
- l) Gayris,hhî müesseseler ile umuma aç,k istirahat ve e lence yerlerini ruhsatland,rmak ve denetlemek.
- m) Beldede ekonomi ve ticaretin geli tirilmesi ve kay,t alt,na al,nmas, amac,yla izinsiz sat, yapan seyyar sat,c,lar, faaliyetten men etmek, izinsiz sat, yapan seyyar sat,c,lar,n faaliyetten men edilmesi sonucu, cezas, ödenmeyerek iki gün içinde geri al,nmayan g,da maddelerini g,da bankalar,na, cezas, ödenmeyerek otuz gün içinde geri al,nmayan g,da d, , mallar, yoksullara vermek.
- n) Reklam panolar, ve tan,t,c, tabelalar konusunda standartlar getirmek.

[Click Here to upgrade to
Unlimited Pages and Expanded Features](#)

lerini, halk sa l, ,na ve çevreye etkisi olan di er
lamak; hafriyat topra , ve moloz döküm alanlar,n,;
s,v,la t,r,lm, petrol gaz, (LPG) depolama sahalar,n,; in aat malzemeleri, odun, kömür ve
hurda depolama alanlar, ve sat, yerlerini belirlemek; bu alan ve yerler ile ta ,malarda çevre
kirlili i olu mamas, için gereken tedbirleri almak.

p) Kara, deniz, su ve demiryolu üzerinde i letilen her türlü servis ve toplu ta ,ma araçlar, ile
taksi say,lar,n,, bilet ücret ve tarifelerini, zaman ve güzergâhlar,n, belirlemek; durak yerleri
ile karayolu, yol, cadde, sokak, meydan ve benzeri yerler üzerinde araç park yerlerini tespit
etmek ve i letmek, i lettirmek veya kiraya vermek; kanunlar,n belediyelere verdi i trafik
düzenlemesinin gerektirdi i bütün i leri yürütmek.

(I) bendinde belirtilen gayris,hhi müesseselerden birinci s,n,f olanlar,n ruhsatland,r,lmas, ve
denetlenmesi, Büyük ehir ve il merkez belediyeleri d, ,ndaki yerlerde il özel idaresi
taraf,ndan yap,l,r.

Belediye, uluslar aras,, (f) ve (g) bentlerinde belirtilen hizmetleri Dan, tayğn görü ü
ve çi leri Bakanl, ,n,n karar,yla süresi k,rk dokuz y,l, geçmemek üzere imtiyaz yoluyla
devredebilir; toplu ta ,ma hizmetlerini imtiyaz veya tekel olu turmayacak ekilde ruhsat
vermek suretiyle yerine getirebilece i gibi toplu ta ,ma hatlar,n, kiraya verme veya 67 nci
maddedeki esaslara göre hizmet sat,n alma yoluyla yerine getirebilir.

l s,n,r,lar, içinde Büyük ehir belediyeleri, belediye ve mücavir alan s,n,r,lar, içinde il
belediyeleri ile nüfusu 10.000đ geçen belediyeler, meclis karar,yla; turizm, sa l,k, sanayi ve
ticaret yat,r,m,lar,n,n ve e itim kurumlar,n,n su, termal su, kanalizasyon, do al gaz, yol ve
ayd,nlatma gibi alt yap, çal, malar,n, faiz almaks,z,n on y,la kadar geri ödemeli veya ücretsiz
olarak yapabilir veya yapt,rabilir, bunun kar ,l, ,nda yap,lan tesislere ortak olabilir; sa l,k,
e itim, sosyal hizmet ve turizmi geli tirecek projelere çi leri Bakanl, ,n,n onay, ile ücretsiz
veya dü ük bir bedelle amac, d, ,nda kullan,lmamak kayd,yla arsa tahsis edebilir.

Belediye, belde sakinlerinin belediye hizmetleriyle ilgili görü ve dü üncelerini tespit
etmek amac,yla kamuoyu yoklamas, ve ara t,r,mas, yapabilir.

Belediye mallar,na kar , suç i leyenler Devlet mal,na kar , suç i lemi say,l,r. 2886
say,l, Devlet hale Kanununun 75 inci maddesi hükümleri belediye ta ,nmazlar, hakk,nda da
uygulan,r. Belediyenin proje kar ,l, , borçlanma yoluyla elde etti i gelirleri, artl, ba , lar ve
kamu hizmetlerinde fiilen kullan,lan mallar, ile belediye taraf,ndan tahsil edilen vergi, resim
ve harç gelirleri haczedilemez.

c. TE K LAT YAPISI

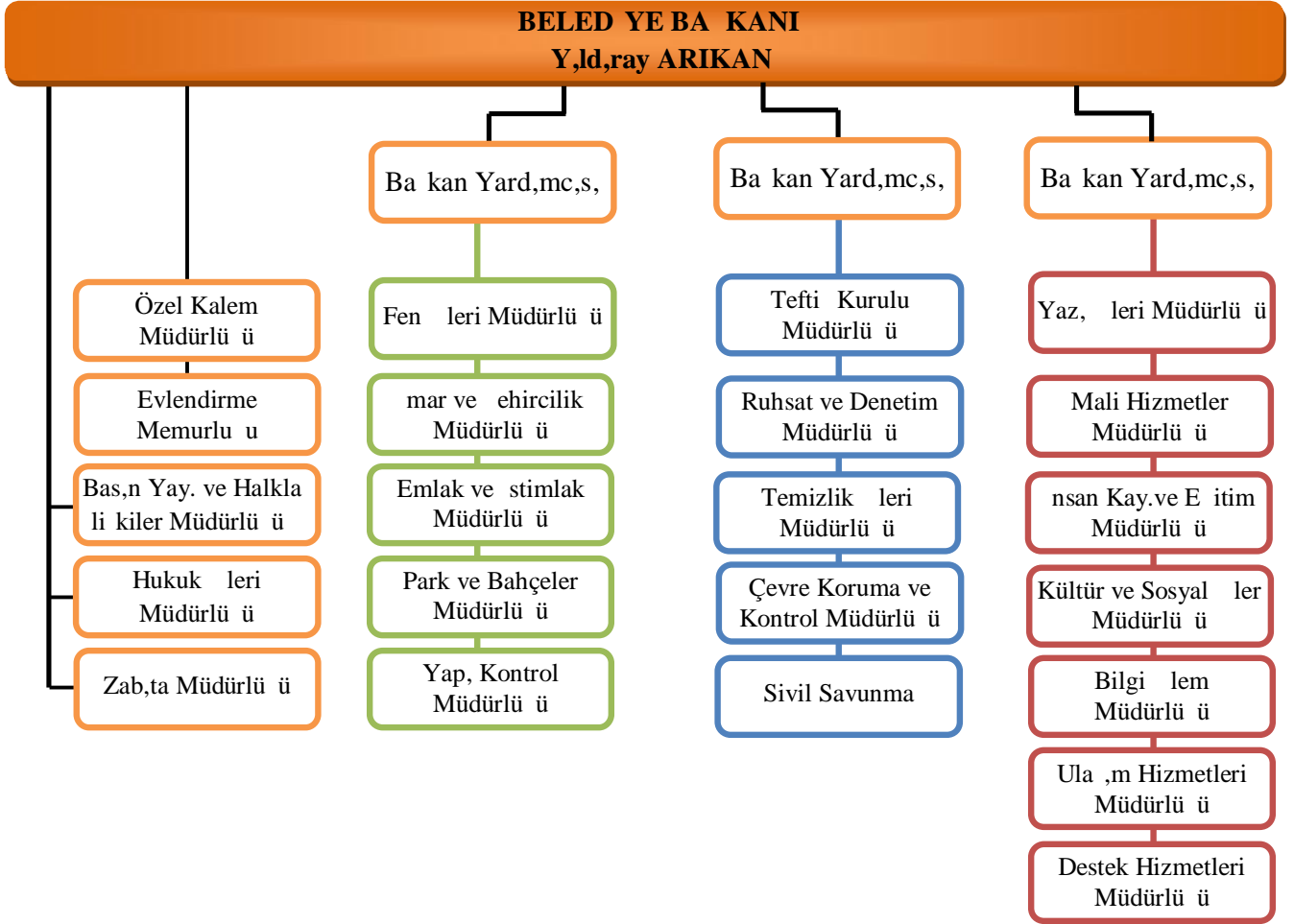

Araç Cinsi	Adet	Araç Cinsi	Adet
Traktör	5	Su Arazözü	1
Otobüs	1	Ekip Arac,	2
Motosiklet	25	Damperli Kamyon	11
Çöp Arac,	2	Greyder	2
Cenaze Arac,	5	Asfalt Silindiri	3
Otomobil	19	Stabilize Silindiri	1
Minibüs	1	Kepçe	6
Bobcat	2	Ambulans	1
Pikap	12	Çekici	1
Süpürge Arac,	1		



2011 YILI PERFORMANS PROGRAMI

2009 Yılı, Nisan ayında ö Belediye Uygulamalar, Otomasyon Paketi tesis edilip tüm birimlerimizin kullanılması sunulmuştur. Otomasyon sistemi genel özellikleri ile LINUX işletim sistemi üzerinde ORACLE veritabanını kullanarak, bir otomasyon programıdır.

Belediyemizin tüm uygulamaları, bu paket üzerinden yapılmaktadır. Birimlerimizden gelen istekler doğrultusunda periyodik olarak güncellemeler ve resmi mevzuata uygun bir şekilde düzenlemeler yapılmaktadır. Otomasyon paketi içerisinde yer alan uygulamalar aşağıdaki gibidir.

- Emlak Vergisi Modülü
- Çevre Temizlik Vergisi Modülü
- İlan Reklam Vergisi Modülü
- Harcamalara Katılım Modülü
- Emlence Vergisi Modülü
- Genel Tahakkuk Tahsilat Modülü
- Çi Maaş ve Özlük İşlemleri Modülü
- Memur Maaş ve Özlük İşlemleri Modülü
- Adres Numarataj Bilgi Modülü
- Encümen Kararlar, Modülü
- Yerli Açma ve Çalıtırma Ruhsat Takip Modülü
- Analitik Bütçe Modülü
- Tahakkuk Esaslı Muhasebe Modülü
- Temizlik İşleri Modülü
- Park ve Bahçeler Modülü
- Basın Yayın Modülü
- Zabıta Faaliyet Takip Modülü
- Dava ve İcra Takip Modülü
- Zabıta Para Cezaları, Takip Modülü
- Şikâyet İstek Modülü
- Evrak Takip Modülü
- İmar Ruhsat Takip Modülü
- Randevu ve Adres Etiket Modülü
- Ölüm Mernis Modülü
- Karar Destek Modülü
- Arşiv Modülü
- Sivil Savunma Modülü
- Kültür Müdürlüğü Modülü
- Çi Personel Takip Modülü
- Makine Kısmal Takip Modülü
- Yolluk Bilgileri Modülü
- Satın Alma Modülü
- Vezne Toplamları, Modülü

karar sürecinin hızlandırılması, etkinlik ve verimliliğin artırılması, bilgi ve teknoloji kaynaklarından azami ölçüde

[Click Here to upgrade to
Unlimited Pages and Expanded Features](#)

Belediye birimlerinin bilgi işlem ve otomasyon ihtiyacının karşılanması, bilgisayar ve yeni teknolojiler konusunda bu birimlere destek vermek üzere Bilgi İşlem Müdürlüğü görev yapmaktadır. Belediyemizde bilgisayar sayısının fazla olması ve verimliliğin artırılması, nedeniyle 5Mbit hızında Metro Ethernet hizmeti kullanılmaktadır.

Müdürlüklerin teknolojik alt yapı, imkânlar, (Bilgisayar, Yazıcı, Fotokopi, Tarayıcı,) aşağıdaki tabloda belirtildiği gibi dağılım göstermektedir.

BİRİM	BİLGİ SAYAR (Masaüstü)	BİLGİ SAYAR (Dizüstü)	YAZICI	FOTOKOP	TARAYICI
1 Bilgi İşlem Müdürlüğü	8		2	1	
2 Yazınları Müdürlüğü	7		7	1	
3 Mali Hizmetler Müdürlüğü	37		23	4	
4 İnsan Kaynakları ve Eğitim Müdürlüğü	7		5	1	
5 Ruhsat ve Denetim Müdürlüğü	6		1	1	
6 Destek Hizmetleri Müdürlüğü	3	2	2	2	
7 Kültür ve Sosyal İşler Müdürlüğü	25	2	3	1	
8 Özel Kalem Müdürlüğü	7	6	3	2	
9 Fen İşleri Müdürlüğü	21	1	11	4	1
10 İmar ve Şehircilik Müdürlüğü	26	1	9	1	2
11 Emlak ve İstimlak Müdürlüğü	12		5	2	1
12 Temizlik İşleri Müdürlüğü	6		3	1	
13 Park ve Bahçeler Müdürlüğü	10		2	1	
14 Ulaştırma Hizmetleri Müdürlüğü	5	1	2		
15 Çevre Koruma ve Kontrol Md.	13		6	1	
16 Basın Yayın ve Halkla İlişkiler Md	5		2	1	1
17 Zabıta Müdürlüğü	9		6	1	
18 Hukuk İşleri Müdürlüğü	7		2	3	1
TOPLAM	214	13	94	28	6

[Click Here to upgrade to
Unlimited Pages and Expanded Features](#)

Çukurova Belediyesi çal, anlar, memurlar, sözleşmeli personeller, işçiler ve geçici işçilerden oluşmaktadır. Çal, an sayıs, 31.08.2010 tarihi itibarı ile 342 kişidir ve Kadro dağılımları aşağıdaki gibidir.

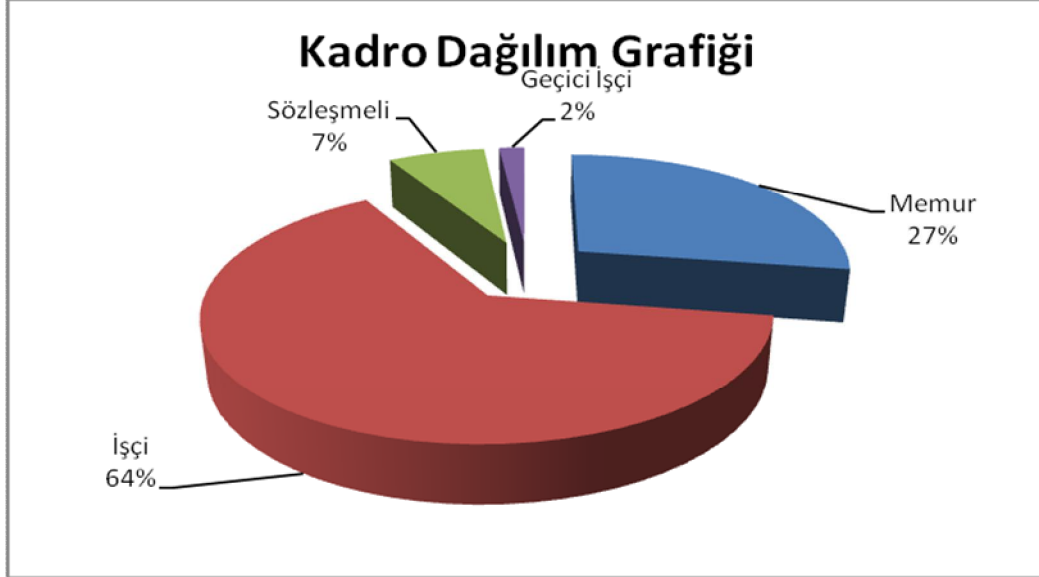

Mevcut personelin %27'si memur, %64'ü işçi, %2'si Geçici işçi, %7'si Sözleşmeli personeldir. İlçe belediyesi yeni yapılanmasından dolayı, personelinin çoğunluğunu Seyhan ve Salba Belediyelerinden almıştır. Bu nedenle belediye insan kaynakları, belediye mevzuatına hakim tecrübeli personellerden oluşmaktadır. Mevcut personelin kadını erkek dağılımı aşağıdaki gibi grafikte görülmektedir.

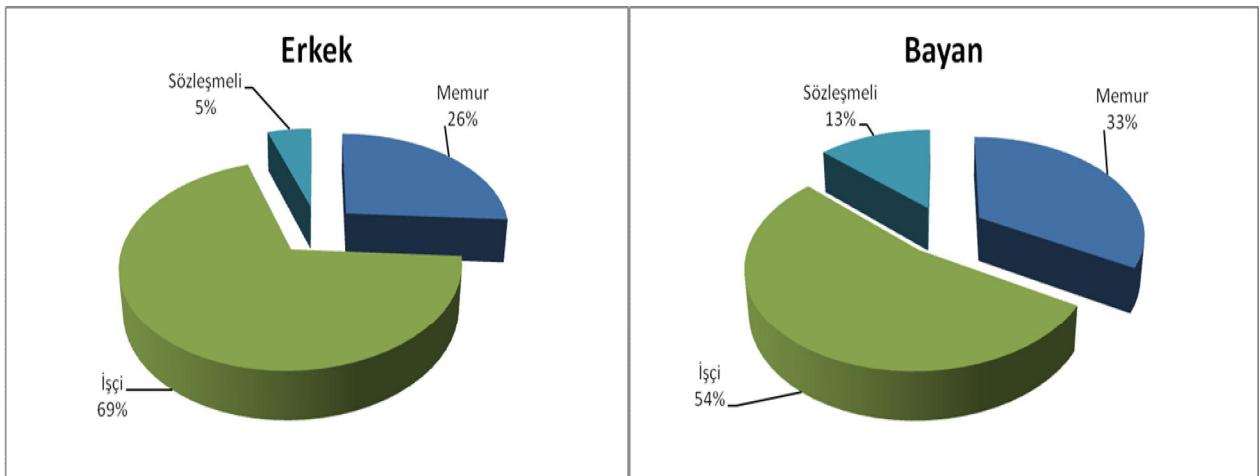

dam türlerine göre da ,l,m, a a ,da yer alan tabloda

belirtilmi tir.

STATÜSÜ	C NS YET		TOPLAM	NORM KADRO
	BAYAN	ERKEK		
Memur	23	71	94	214
çi	34	185	219	192
Geçici çi	3	3	6	6
Sözle meli	9	14	23	41
Genel Toplam	69	273	342	453

Belediye çal, anlar,n,n cinsiyet ve istihdam türlerine göre da ,l,m,.

Belediye çal, anlar,n,n istihdam türlerine göre e itim durumu a a ,daki yer alan tabloda belirtilmi tir.

E T M DURUMU	MEMUR	Ç	SÖZLE MEL	TOPLAM
Okur Yazar	-	8	-	8
İkö retim	3	109	-	112
Lise ve Dengi	37	67	1	105
Ön Lisans	18	5	6	29
Lisans	33	34	14	81
Lisansüstü	3	2	2	7
Toplam	94	225	23	342

rine göre ya da ,l,m, a a ,daki yer alan tabloda

[Click Here to upgrade to
Unlimited Pages and Expanded Features](#)

YA DA ILIMI	MEMUR	Ç	SÖZLE MEL	TOPLAM
25'den Küçük	2	-	-	2
25-35	30	13	16	59
36-45	29	113	6	148
46-55	24	93	-	117
55'den Büyük	9	6	1	16
Toplam	94	225	23	342

MEMUR PERSONEL YA DA ILIMI

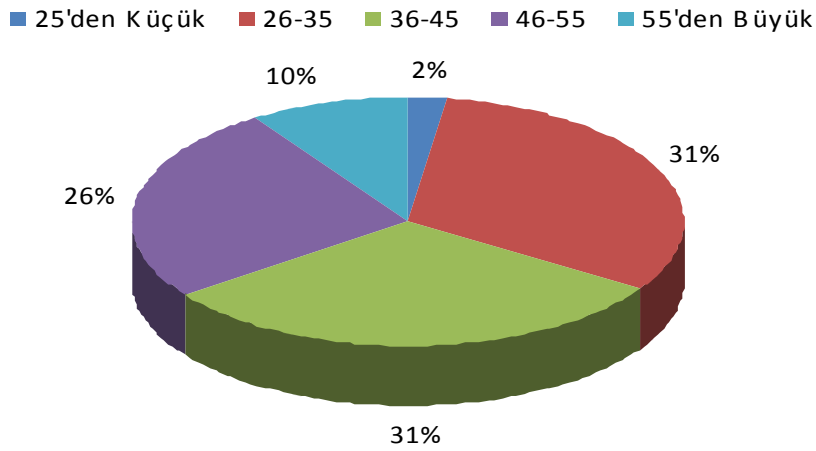

Ç PERSONEL YA DA ILIMI

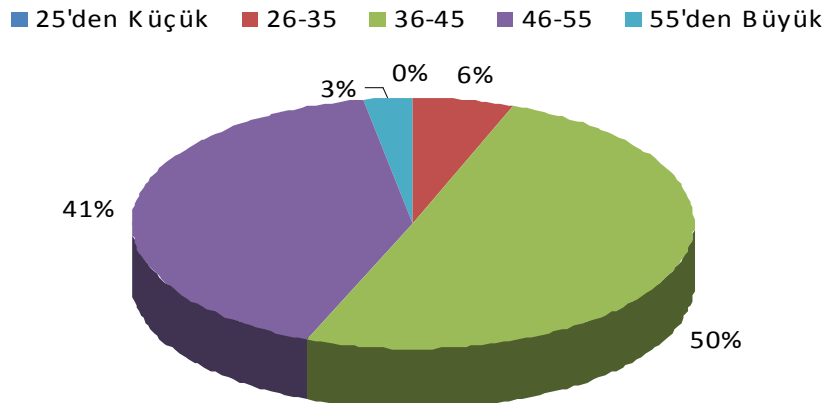

Dünyada ki Geli meler

Dünyada yerel yönetimler hizmet sunumunda temel birim olarak öne çıkmaktadır. AB üyesi ülkeler içerisinde güçlü merkezi idare yapılan, yanında görev tanımları yapılmış, güçlü yapılanmalar olmaktadır yerel yönetimler görülmektedir.

Geli mi ülkelerde 1990 öncesi başlayan ve sonrasında hız kazanan yeni kamu yönetimi anlayışıyla birlikte; Kamu yönetiminin sürekli gelişim odaklı, etkin, verimli, kaliteli, effaf ve katılımcı bir yönetim anlayışına sahip olması yönünde adımlar atılmaktadır. Bu yeniden yapılanma 1990'lardan sonra özel sektör yönetim anlayışında hakim olan Toplam Kalite, Stratejik Planlama, Personel yönetimi yerine insan kaynakları yönetimi gibi yeni yönetim anlayışları, kamu yönetimi uygulamalarında yerini bulmaktadır.

Yerel Yönetimlerde ki Geli meler

Yerel Yönetim anlayışında ise, özerk yönetim ilkesinin hayata geçirilmesine yönelik hukuksal birlikler oluşturulmaya çalışılmaktadır. Avrupa Bakanlar Konseyinde imzalanan (1985) Avrupa yerel yönetimler özerklik kararı, bunun yanı sıra Avrupa Kentsel Kararları, Kentli Hakları gibi düzenlemeler de yerelleme konusundaki önemli adımlardır. Türkiye'deki gelişmeler Dünyadaki gelişmelere paralel bir seyir izlemekle beraber Türkiye'de de yerel yönetimlerin yapısı, seviyeleri, kapasitelerinin artırılmasına yönelik birçok adım atılmaktadır. Türkiye 1993 yılında Avrupa Yerel Yönetimler Özerklik Kararı'na uygulamaya koymuştur. Bu süreçte yerel özerklik ve güçlü yerel yönetimlerin oluşturulması, ve yerel yönetimlerin birlikler oluşturulması gibi konulara öncelik olarak önem verilmiştir.

Türkiye'nin AB adaylık süreci ve uyum çerçevesinde bu alanda birçok yeni düzenlemelere imza atılmaktadır. Bu doğrultuda, Yeni Kamu Yönetimi anlayışıyla yaklaşımla bir dizi yeni kanun paketleri hazırlanmış ve bunun ilk nüvesi 5018 sayılı Kamu Mali Yönetimi ve Kontrol Kanunu'nun çıkartılması olmuştur. Bu kanunla birlikte kamuda Stratejik Planlama anlayışına geçişin ilk adımı atılmaktadır. 5216 sayılı Büyük şehir Belediye Kanunu, 5393 sayılı Belediye Kanunu, 4982 Sayılı Bilgi Edinme Hakkı Kanunu ile bu yaklaşımla doğrultusunda mevzuat değişiklikleri gerçekleştirilmiştir. Bu kanunlarla, Yerel Yönetimlerin yetkileri artırılmaya başlanmıştır. Bundan sonra beklenen adım yerel yönetimlerin mali ve teknik donanım açısından güçlendirilmesi olacaktır.

9.Kalkınma Planı, Stratejisinde; insan odaklı bir hizmet sunumunda; effaflık, Hesap Verebilirlik, Katılımcılık, Verimlilik ve Vatandaş Memnuniyeti ilkeleri esas alınmıştır. Kurumlar arası yetki ve sorumlulukların rasyonelleştirilmesi, çevrenin korunması, ve kentsel altyapının geliştirilmesi kamu hizmetlerinde kalite ve etkinliğin artırılması, Politika oluşturulması ve uygulama kapasitesinin artırılması, gelir dağılımının iyileştirilmesi, sosyal eşitlik ve yoksullukla mücadele, bölgesel gelişimin sağlanması, kültürün korunması, ve geliştirilmesi, toplumsal diyalogun güçlendirilmesi, yerel düzeyde kurumsal kapasitenin artırılması, E-Devlet uygulamalarının yaygınlaştırılması, ve etkinleştirilmesi.

Strateji	Amaç	Hedef
1. KURUMSAL YAPININ OLU TURULMASI	1. Bilgi ve Teknoloji Sistemlerinin Geli tirilmesi	1. Kent bilgi sisteminin kurulmas, ve tüm belediyeçilik i lemlerinin dijital ortama ta nmas,
	2. AB Ve BM Mali Kaynaklar,ndan faydalan, lmas,	1. Avrupa birli ine kat, l, m sürecinde AB Müktesebat, n, n belediyeler ile ilgili bölümlerinin gereklerini yerine getirmek, AB, BM ve Dünya Bankas, Mali Destek Programlar, n, takip etmek üzere uzmanla m, kadro olu turmak.
	3. Halkla li kiler ve Tan, t, m	1. Belediye faaliyetlerini halka duyurmak amac, yla faaliyetler gerçekle tirmek, faaliyetlerin çe itlili ini ve kat, l, mc, say, s, n, her y, l art, rarak devam ettirmek. 2. Vatanda lar, n belediye ile olan ileti im kanallar, n, art, racak yöntemler geli tirmek. Belediyemize yap, lan ikayet ve önerilere cevap verme süresini en aza indirmek.
	4. nsan Kaynaklar, ve E itim	1. Belediye personelinin mahalli idareler mevzuatlar, na hakimiyetini sa lamak ve hizmet kalitesini art, rmak. 2. 2014 y, l, na kadar Belediye çal, anlar, na yönelik kariyer planlamas, yapmak. 3. Kurumda çal, an nitelikli personel say, s, n, optimum düzeyde tutarak kaliteli, etkili ve zaman, nda hizmet sunmak.
	5. Stratejik Yönetim	1. 2011 y, l, sonunda kadar stratejik yönetim ilkelerini eksiksiz uygulayacak sistemin kurulmas, ve sürdürülebilirli inin sa lanmas,
	6. effafl, k ve Kat, l, mc, Belediyeçili in geli tirilmesi	2. effaf yönetimin sa lanmas, için tüm meclis çal, malar, n, n içeri ine halk, n ve ilgili kurum/kurulu lar, n eri iminin sa lanmas, .
	7. Ça da hizmetin verilece i, tüm belediye birimlerinin bir arada bulundu u belediye hizmet binas, n, n yap, lmas,	

Click Here to upgrade to
Unlimited Pages and Expanded Features

		Hedef
2.MAL YÖNETİM	1. Mali Yapı, güçlendirilmesi	<p>1. 2011 Yılı, sonuna kadar üst yönetimin etkili ve verimli karar alması, yardımcı olacak düzenli, zamanında ve güvenilir raporlama tekniklerinin kullanılması, sağlanacak.</p> <p>2. 2011 yılından itibaren mükelleflerin vergilerinin internet aracılığıyla ödenmesini sağlamak için gerekli çalışmalar yapılması.</p> <p>3. 2014 yılı sonuna kadar Belediye gelirlerinin tahakkuklarının tamamının tahsilatının yapılması,</p> <p>4. Stratejik plan ve performans programları ile uyumlu bütçenin hazırlanması, sağlanması,</p>
	2. Belediye kaynaklarının etkin ve verimli kullanılması, sağlanması,	<p>1. Mevzuata uygun hızlı ve etkin şekilde ilgili harcama yönetim sistemi kurmak.</p>
	3. Emlak	<p>1. 2011 yılı sonuna kadar Kamu kurum ve kuruluşlarının mülkiyetinde olup imar planları gereği Belediyemiz projelerinin gerçekleştirilmesi için ihtiyaç duyulan gayrimenkullerin belediyemiz adına devrini sağlamak.</p> <p>2. Belediye gayrimenkullerini etkin ve verimli bir şekilde değerlendirerek mümkün olan optimum mali ve sosyal faydayı sağlamak.</p>
	4. Kent ekonomisinin gelişmesi, istihdam olanaklarının yaratılması, katkıda bulunmak.	<p>1. İstihdam, artırmaya yönelik imkan yaratmak.</p>

[Click Here to upgrade to
Unlimited Pages and Expanded Features](#)

		Hedef
3.KAMU DÜZEN AFET VE R SK YÖNET M	1.Ruhsatlandırma çalıřmaları, malar, n, n etkinlik ve verimlili ini sa lamak.	1. Ruhsatlandırılması, n, n yasal engel olmayan tüm i yerlerinin %100ünü ruhsatlandırmak, ruhsat alamayacak olanlar, n faaliyetlerine son vermek.
	2. Belediye zabıta hizmetlerini ulusal standartlara çıkarmak.	1. Kanun ve mevzuatlar do rultusunda halk sa lı ğın, korumak için etkin ve sürdürülebilir denetim sistemi olu turmak. 2. Kurbanlık ve adak hayvanların, n, n mezbahada, , kesimi ile belirlenen yerler d, ,nda kurban kesimini önlemek. 3. İçemiz, cadde ve sokaklarındaki kaldırım i gallerinin azaltılması, için denetim faaliyetlerinin arttırılması. 4. İçe sınırları, içerisinde modern Pazar yerleri kurmak, var olanları, ,slah etmek.
	3. Yerleşme alanları, ve bu yerlerdeki yapılaşmalar, n imar kanunu ve mevzuata uygun tekkülünün sa lanması,, ruhsatsız bina yapımlar, n, n engellenmesi.	
	4.Asansör yönetmeliğinin 24. Maddesine istinaden mevcut asansörlerin yıllık kontrollerinin yapılması, için gerekli alt yapımlar, n, n 2011 yılına kadar olu turulması,.	
	5 Afetle mücadele ve Acil Yardım uyum kapasitemizin arttırılması,	1. Do al afetler ile mücadele kapasitemizin arttırılması,
	6. Vatandaşların sa lıkla ilgili bilgilerini arttırmak.	1. Yıllık sa lık taramaları, ile ilçemizde sık görülen sa lık sorunları, n, n belirlenmesi. 2. Belirlenen sorunları, n lı sa lık Müdürlü ü ve meslek örgütleri ile koordineli olarak giderilmesi çalıřmaları, n, n planlanıp uygulamaya alınması,. 3. İl Milli Eğitim Müdürlü ü, İl Sa lık Müdürlü ü ve Meslek Örgütleri ile koordinasyonlu olarak ilçe ilköğretim okullarında, y, l, da en az 5 (be) tanesinde a, z ve di sa lı ğın, taramaları, n, n yapılması,.
	7. 2011 Yılına kadar ilçemizin çevresel gürültü kalitesi envanterinin çıkarılması,.	1. 2011 Yılına kadar ilçemizin çevresel gürültü kalitesi envanterinin çıkarılması,.

Click Here to upgrade to
Unlimited Pages and Expanded Features

		Hedef
4.KENTSEL ALTYAPI / ÜSTYAPI	1. İçemizin tarihsel dokusuna zarar vermeden, gelişimi kent kimliği ve çağdaş görüntüye sahip, kentsel dönüşümü tamamlam, ilçe oluşturmaktır.	1. Belediye sınırları, içinde kalan planlar, aralarda imar uygulamaları, yapmak. 2. Kent estetiğinin artırılması, için 5 yılda en az 5 hektar Kentsel Tasarım uygulamaları, yapmak.
	2. İlçe sınırları, içerisinde altyapı, hizmetlerinin çağdaş ya da amir gerekleriyle uyumlu bir anlayışla etkin ve verimli yürütülmesi	1. Belediyemiz makine, araç ve gereçlerinin kullanımı hatası, bakım eksikliği veya arzudan kaynaklanan kayıpların, en aza indirmek. 2. Yeni açılan ve aşınmış, deforme olan yollar, asfalt yada kilitli parke ile tam kaplama yapmak, noktasal boyutlu hasarlı alanlarda yama çalışmaları, yapmak.
	3. İlçe trafiğinin güvenli, akıcı, ve düzenli bir biçime getirilmesi	1. Trafik yoğunluğu ve tehlike arz eden noktalarda geometrik düzenlemeler ve sinyalizasyon yapılması, ile ilgili Büyükşehir Belediyesi ile koordineli çalışmalar, yapmak. 2. İlçe sınırları, içerisindeki okulların önüne hız kesici engellerin yapılması. 3. Okulların çukurlukları, önüne korkuluk yapılması.
	4. Bedensel engelli vatandaşlarımızın, yaşamlarını kolaylaştırılması,	1. İlçemizde yaşayan bedensel engelli vatandaşlarımızın ihtiyaçlarının tespiti ve sorunlarının çözülmesi
	5. Salba mahallesinin 530 hektarlık imar planlarının yapılması, ve uygulamalarının gerçekleştirilmesini 2013 yılına kadar sağlamak	
	6. 2014 Yılı, sonuna kadar sorunlu olan uygulama imar planları (800 hektar) Nazım imar planlarına uygun hale getirmek, imar planları, yapmak ve uygulamak.	

		Hedef
5.ÇEVRE KORUMA VE KİMLİKLER	1. İlçe Sınırları, içerisindeki sokak hayvanları, rehabilitasyonu	1.1 Sokaklardaki sahihsiz (kedi-köpek) hayvanları kontrol altına alınması,
	2. Salgın hastalıklarla Mücadele	1.2. Sinek ve haşerelerle bulaşabilecek hastalıkların engellenmesi için yılın 12 ay, ilaçlama planları oluşturularak, fiili ilaçlama uygulamaları gerçekleştirilmelidir. 1.3. İlçemiz sınırları, içerisinde gıda üretimi yapan işletmelerinin denetimlerinin sağlanması, 1.4. Etkin Temizlik faaliyetleri ile Toplum sağlığı korunması.
	3. İlçemizdeki yeşil alanların miktarı, dünya standartlarına ulaşması.	1.5. 5 yıl içerisinde yeşil alan miktarı, kişi başına 5 m ² e çıkarılması, 1.6. Yaprak bitkilerinin sağlığına kavu turulması, ve bulaşıcı hastalıkların önlenmesi amacıyla kimyasal mücadele yapılması.
	4. Atık yönetimi uygulamalarıyla uyumunun artırılarak kent içinde görsel, çevresel kirliliğin azaltılması,	4.1. İlçemizde sağlıklı ve yaşanabilir bir çevrenin oluşturulması amacıyla, Belediyemizin uyguladığı toplama yöntemlerine ilave olarak yeni yöntemler ile Çukurova'da yaşayanların atık yönetimi uygulamalarıyla uyumunun artırılarak kent içinde görsel, çevresel kirliliğin azaltılması ve sağlıklı ortamın oluşmasına katkı sağlanması. 4.2. Katı atıkların yerinde ayrıştırılarak çevre ve ekonomiye yeniden kazandırılması.
	5. Atık bitkisel yarıların yeniden ekonomiye kazandırılması,	5.1. Çevre ve Orman Bakanlığı'nca hazırlanan resmi gazetede yayınlanan organik atık bitkisel yarıların kontrolü yönetmeliği çerçevesinde atık bitkisel yarıların kanalizasyon sistemine karıştırılmadan geri dönüşüm tesislerine nakledilerek yeniden ekonomiye kazandırılması amaçlanmaktadır.
	6. Tıbbi atıkların, çevre ve insan sağlığına zarar vermeden toplanması,	6.1. Tıbbi Atıkların Kontrolü Yönetmeliği çerçevesinde ilçe sınırları içerisinde kayıtlı bulunan 66 adet tıbbi atık üreticisi konumunda bulunan kamu kurum ve kuruluşları, faaliyetlerinin sonucu ortaya çıkan tıbbi atıkların, çevre ve insan sağlığına zarar vermeden toplanması ve bertaraf tesisine taşınması amaçlanmaktadır.
	7. Türkiye'nin Bin Yıllık Kalkınma Hedefleri ve İklim Değişikliğine Uyum kapasitesinin artırılması.	7.1. Yenilenebilir enerji kaynaklarının kullanılması, 7.2. Park ve Bahçelerde Basınçlı sulama sistemlerinin kullanılması ile su tasarrufunun sağlanması, 7.3. İklim değişikliğine Uyum kapasitesinin artırılması,

Strateji	Amaç	Hedef
6.SOSYAL, SPORT F VE KÜLTÜREL FAAL YETLER	1. İlçe içerisinde Sosyal, Sportif Ve Kültürel Alan Say,s,n, art,rnak.	1.1. Yol yap,m, ile birlikte bisiklet ve yürüme yolu yap,m,n,n da düzenlenmesi. 1.2. Okuma Salonlar, ve Kütüphane say,s,n,n art,r,lmas,. 1.3. 2010 y,l,nda Hayal park içerisinde gazete okuma kö elerinin olu turulmas,.
	2. 5 (Be) y,l içerisinde İlçemizdeki Dinlenme, Çocuk Park, ve Spor Kompleksi say,s,n, art,rnak.	2.1. 5 Y,l içerisinde 10 adet mahalle çocuk park, ve 2 adet spor kompleksinin yap,lmas,.
	3. Belediyemizin sosyal, Kültürel ve Sportif faaliyetlerine kat,lan çocuk ve gençlerin say,s,n, art,rnak.	
	4. Hobi Bahçeleri ile organik tar,m Üreticili inin, desteklenmesi yoluyla klmsel de i ime uyum kapasitesinin art,r,lmas,.	4.1. Hobi Bahçelerinin kurulmas,.

[Click Here to upgrade to
Unlimited Pages and Expanded Features](#)

	LG L B R M	PERFORMANS GÖSTERGELER
S1A1H1: Kent Bilgi Sisteminin Kurulması, ve Tüm Belediyecilik faaliyetlerinin dijital ortama taşınması,	Bilgi İşlem Müdürlüğü	PH1: E-Belediye Hizmetlerinden Vatandaş Memnuniyeti (%90)
S1A3H1: Belediye faaliyetlerini halka duyurmak amacıyla faaliyetler gerçekleştirmek, faaliyetlerin çeşitliliğini ve katılımcı, saygın, her yıl artarak devam ettirmek.	Basın Yayın ve Halkla İlişkiler Müdürlüğü	PH2: Halkla İlişkiler hizmetlerinden vatandaşın memnuniyeti (%90)
S1A3H2: Vatandaşların belediye ile olan iletişim kanallarını artıracak yöntemler geliştirmek. Belediyemize yapılan ikâyet ve önerilere cevap verme süresini en aza indirmek.	Basın Yayın ve Halkla İlişkiler Müdürlüğü Yazın İşleri ve Kararlar Müdürlüğü	
S1A4H1: Belediye personelinin Mahalli idareler Mevzuatlarına hâkimiyetini sağlamak ve hizmet kalitesini artırmak.	İnsan Kaynakları ve Eğitim Müdürlüğü	PH3: Belediye hizmetlerinden vatandaşın memnuniyeti (%90)
S1A4H2: 2014 yılına kadar Belediye çalışanlarına yönelik kariyer planlamasını yapmak	İnsan Kaynakları ve Eğitim Müdürlüğü	
S1A4H3: Kurumda çalışan nitelikli personel sayısını optimum düzeyde tutarak kaliteli, etkili ve zamanında hizmet sunmak.	İnsan Kaynakları ve Eğitim Müdürlüğü	
S1A5H1: 2011 yılı sonuna kadar Stratejik Yönetim ilkelerini eksiksiz uygulayacak sistemin kurulması, ve sürdürülebilirliğinin sağlanması.	Mali Hizmetler Müdürlüğü	PH4: İç Kontrol Standartlarına Uyumluluk (%100)
S1A6H1: Şeffaf yönetimin sağlanması için tüm meclis çalışmalarının içeriğini halkın ve ilgili kurum/kuruluşların erişimini sağlaması.	Yazın İşleri Müdürlüğü	PH5: Meclis kararlarına erişilebilirliği ve kurum saygınlığı

[Click Here to upgrade to
Unlimited Pages and Expanded Features](#)

	LG L B R M	PERFORMANS GÖSTERGELER
S1A7: Ça da hizmetin verilece i, tüm belediye birimlerinin bir arada bulundu u belediye hizmet binas,n,n yap,lmaz,,	Fen leri Müdürlü ü	PH6: Hizmet binas,n,n tamamlanma oran, (%100)
S2A1H2: 2011 y,l,ndan itibaren mükelleflerin vergilerinin internet arac,l, yla ödenmesini sa lamak için gerekli çal, malar,n yap,lmaz,,	Mali Hizmetler Müdürlü ü	PH7: Tahakkuk Tahsilat Oran, (%100)
S2A1H3: 2014 y,l, sonuna kadar belediye gelirlerinin tahakkuklar,n tamam,n,n tahsilat,n,n yap,lmaz,,		
S2A2H1: Mevzuata uygun h,zl, ve etkin ekilde i leyen bir harcama yönetim sistemi kurmak	Destek Hizmetleri Müdürlü ü	PH8: Sat,nalma hizmetlerinden birimlerin memnuniyeti (%100)
S2A3H1: 2011 y,l, sonuna kadar kamu kurum ve kurulu lar,n,n mülkiyetinde olup imar planlar, gere i belediyemiz projelerinin gerçekleştirilmesi için ihtiyaç duyulan gayrimenkullerin belediyemiz ad,na devrini sa lamak.	Emlak ve stimlak Müdürlü ü	PH9: Kamula t,rmas, tamamlanan gayrimenkul say,s, (%100)
S3A1H1: Ruhsatland,r,lmaz,nda yasal engel olmayan tüm i yerlerinin %100'ünü ruhsatland,r,lmaz, ruhsat alamayacak olanlar,n faaliyetlerine son vermek.	Ruhsat ve Denetim Müdürlü ü	PH10: Ruhsats,z çal, an i yerlerindeki azalma oran, (%100)
S3A2H1: Kanun ve mevzuatlar do rultusunda halk sa l, ,n, korumak için etkin ve sürdürülebilir denetim sistemi olu turulmas,,	Zab,ta Müdürlü ü	PH11: Zab,ta Denetim Hizmetlerinden Vatanda Memnuniyeti (%100)
S3A2H4 : lçe s,n,rlar, içerisinde modern Pazar yerleri kurmak, var olanlar, ,slah etmek.	Fen leri Müdürlü ü	PH12: Pazaryerlerinden Vatanda ,n Memnuniyeti (%90)

[Click Here to upgrade to
Unlimited Pages and Expanded Features](#)

	LG L B R M	PERFORMANS GÖSTERGELER
S3A3: Yerleşme alanlar, ve bu yerlerdeki yapılaşmaların imar kanunu ve mevzuata uygun tekkülünün sağlanması, ruhsatsız bina yapımının engellenmesi.	Yapı, Kontrol Müdürlüğü	PH13: Kaçak yapılaşma oranındaki azalma (%100)
S3A6H1 : Yıllık Sağlık taramalar, ile ilçemizde sık görülen sağlık sorunlarının belirlenmesi.	Çevre Koruma ve Kontrol Müdürlüğü	PH14: Sağlık hizmetlerinden vatandaşın Memnuniyeti (%100)
S4A1H1 : Belediye sınırları içinde kalan planlı arsalarda imar uygulaması yapmak.	İmar ve Ehirçilik Müdürlüğü	PH15: İmar uygulaması yapılan arsa
S4A2H1: Belediyemiz makine, araç ve gereçlerinin kullanımı hatası, bakım eksikliği veya arızadan kaynaklanan itkaz kaybının en aza indirmek.	Ulaştırma Hizmetleri Müdürlüğü Fen İşleri Müdürlüğü Çevre Koruma Kontrol Müdürlüğü	PH16: Ortalama Bakım - Onarım maliyetlerinde azalma (%5)
S4A2H2: Yeni açılan ve arızalı, deforme olan yollar, asfalt ya da kilitli parke ile tam kaplama yapmak, noktasal boyutlu hasarlı alanlarda yama çalışması yapmak.	Fen İşleri Müdürlüğü	PH17: Trafik kazalarındaki azalma oranı, (%100)
S5A1H1 : Sokaklardaki sahipsiz (kedi-köpek) hayvanların kontrol altına alınması,	Çevre Koruma Kontrol Müdürlüğü	PH18: Çukurova ilçesinde yaşanan sarsak vakalarındaki azalma oranı, (%100)
S5A2H3: Etkin Temizlik faaliyetleri ile Toplum sağlığını korumak.	Temizlik İşleri Müdürlüğü	PH19: Evsel Atık Toplama Hizmetlerinden Vatandaşın Memnuniyeti (%100)
S5A3H1 : 5 yıl içerisinde yeşil alan miktarının, ki i başına 5 m ² e çıkarılması,	Park ve Bahçeler Müdürlüğü	PH20: Ki i başına yeşil alan miktarındaki artış oranı, (%100)
S5A3H2 : Yaprak bitkilerin sağlığını korumak, kavu turulması ve bulaşıcı hastalıkların önlenmesi amacıyla kimyasal mücadele yapmak		

[Click Here to upgrade to
Unlimited Pages and Expanded Features](#)

	LG L B R M	PERFORMANS GÖSTERGELER
S5A4H1: İçimizde sağlıklı ve yaşanabilir bir çevrenin oluşumu amacıyla, Belediyemizin uyguladığı, toplama yöntemlerine ilave olarak yeni yöntemler ile Çukurova'da yapılan atık yönetimi uygulamalarının uyumunun artırılarak kent içinde görsel, çevresel kirliliğin azaltılması ve sağlıklı ortam oluşumuna katkı sağlamak.	Temizlik Müdürlüğü	
S5A4H2: Katatlıkların yerinde ayrıştırılarak çevre ve ekonomiye yeniden kazandırılması.		
S5A5H1: Çevre ve Orman Bakanlığı'nca hazırlanmış resmi gazetede yayınlanan Atık bitkisel yalardan kontrolü yönetmeliği çerçevesinde atık bitkisel yalardan kanalizasyon sistemine karıştırılmadan geri dönüşüm tesislerine nakledilerek yeniden ekonomiye kazandırılması amaçlanmaktadır.	Çevre Koruma Kontrol Müdürlüğü	PH21: Geri Dönüşümü Sağlanan Atık Miktarındaki Artış Oranı, (% 100)
S5A6H1 : Tbbi Atıkların Kontrolü Yönetmeliği çerçevesinde ilçesinde bulunan 66 adet tbbi atık üreticisi konumunda bulunan kamu kurum ve kuruluşları faaliyetlerinin sonucu ortaya çıkan tbbi atıkların çevre ve insan sağlığına zarar vermeden toplanması ve bertaraf tesisine taşınması amaçlanmaktadır.		
S5A7H2: Park ve Bahçelerde Basınçlı sulama sistemlerinin kullanılması ile su tasarrufu sağlanması.	Park ve Bahçeler Müdürlüğü	PH22: Park ve Bahçelerde kullanılan su miktarındaki azalma oranı, (%25)
S6A2H1: 5 Yılı içerisinde 10 adet mahalle çocuk parkı ve 2 adet spor kompleksinin yapılması.	Park ve Bahçeler Müdürlüğü	PH24: Park yapımı hizmetlerinden vatandaş memnuniyeti (% 90)
S6A3: Belediyemizin sosyal, Kültürel ve Sportif faaliyetlerine katılan çocuk ve gençlerin sayısının artması.	Kültür ve Sosyal İşler Müdürlüğü	PH25: Sosyal, Kültürel ve Sportif faaliyetlere ilişkin hizmetlerden vatandaş memnuniyeti (%100)

ile Kaynak ihtiyac,

İNİN OLU TURULMASI

Click Here to upgrade to
Unlimited Pages and Expanded Features

dare Ad,	Çukurova Belediyesi
----------	---------------------

Amaç	Stratejik Amaç 1: Bilgi ve Teknoloji Sistemlerinin Geliştirilmesi
Hedef	1.1: Kent Bilgi Sistemlerinin kurulması, ile tüm belediye hizmetlerinin dijital ortama taşınması,
Performans Hedefi	1.1.1: Kent Bilgi sistemlerinin kurulması, ve belediye hizmetlerinin dijital ortama taşınması,
Açıklamalar	
<p>Amaç: Belediye hizmetleri</p> <p>Gereke: Belediye hizmetlerinin etkin bir şekilde sunulması,nda ve Adana büyük şehir belediyesi ile entegrasyonun sağlanması,nda Belediye'nin Kent Bilgi Sistemine geçmesi önem arz etmektedir.</p>	

Performans Göstergeleri		2009	2010	2011
1	Kent Bilgi Sistemine aktarılan veri sayısı, (Adet)	85000	156694	350000
Açıklama: Performans hedefinin gerçekleşmesiyle ilgili belirleyici unsur.				
2	Kent Bilgi Sistemine geçen birim sayısı,	10	19	21
Açıklama: Performans hedefinin gerçekleşmesiyle ilgili belirleyici unsur.				

Ekonomik Kod		2011
01	Personel Giderleri	
02	SGK Devlet Primi Giderleri	
03	Mal ve Hizmet Alım Giderleri	60.000,00
04	Faiz Giderleri	
05	Cari Transferler	
06	Sermaye Giderleri	
07	Sermaye Transferleri	
08	Borç verme	
Toplam Bütçe Kaynak ihtiyacı,		60.000,00
Bütçe D , , Kaynak	Döner Sermaye	
	Diğer Yurt dışı	
	Yurt Dışı	
Toplam Bütçe D , , Kaynak ihtiyacı,		0,00
Toplam Kaynak ihtiyacı,		60.000,00

Click Here to upgrade to
Unlimited Pages and Expanded Features

Belediyesi

Amaç	Stratejik Amaç 1: Bilgi ve Teknoloji Sistemlerinin Geliştirilmesi
Hedef	1.1: Kent Bilgi Sistemlerinin kurulması, ile tüm belediyeçilik işlemlerinin dijital ortama taşınması,

Performans Hedefi	1.1.2: E-Belediye uygulamalarının, intranet üzerinden kullanılmaları, tahsilat işlemlerini tek bir seferde yapabilecek seviyeye getirmek.
<p>Açıklamalar</p> <p>Amaç: Belediye hizmetlerin kolaylık ve hızlı, etkin sağlanması,, birim faaliyetlerinin elektronik ortama taşınması,</p> <p>Gerekeç: E-Devlet uygulamaları, kapsamında E-Belediye hizmetlerinin hayata geçirilmesi önem arz etmektedir.</p>	

Performans Göstergeleri		2009	2010	2011
1	Belediye Hizmetlerinin elektronik ortamda yapılma oran, (%)	Veri Yok	70	90
Açıklama: Coğrafi kent bilgi sistemine geçişi yapılması,nda önemli bir unsur				
2	Elektronik ortamda Belediye Hizmetlerinden yararlanan vatandaş sayısı,	Veri Yok	70000	150000
Açıklama: Coğrafi kent bilgi sistemine geçişi yapılması,nda önemli bir unsur				

Ekonomik Kod		2011
01	Personel Giderleri	
02	SGK Devlet Primi Giderleri	
03	Mal ve Hizmet Alım Giderleri	
04	Faiz Giderleri	
05	Cari Transferler	
06	Sermaye Giderleri	50.000,00
07	Sermaye Transferleri	
08	Borç verme	
Toplam Bütçe Kaynak ihtiyacı,		50.000,00
Bütçe Dışı Kaynak	Döner Sermaye	
	Diğer Yurt dışı	
	Yurt Dışı	
Toplam Bütçe Dışı Kaynak ihtiyacı,		0,00
Toplam Kaynak ihtiyacı,		50.000,00

Click Here to upgrade to
Unlimited Pages and Expanded Features

Belediyesi

Amaç	Stratejik Amaç 1: Bilgi ve Teknoloji Sistemlerinin Geliştirilmesi
Hedef	1.1: Kent Bilgi Sistemlerinin kurulması, ile tüm belediyeçilik faaliyetlerinin dijital ortama taşınması,

Performans Hedefi	1.1.6 Kentsel Tasarım Projelerinin gerçekleştirilmesi ve ilgili birimler tarafından ortak kullanılması, sağlanması,
<p>Açıklamalar</p> <p>Amaç: Kentsel Tasarım Projeleri</p> <p>Gereke: Dijital Arı uygulamaları, Belediye hizmetlerinin etkinli i ve etkilili i artırılması,ndan önem arz etmektedir.</p>	

Performans Göstergeleri		2009	2010	2011
1	Kentsel Tasarım Projelerine elektronik ortamda ula an birim sayısı,	Veri Yok	19	21
Açıklama: Performans hedefinin gerçekleştirilmesi ile ilgili belirleyici unsur.				

Ekonomik Kod		2011
01	Personel Giderleri	
02	SGK Devlet Primi Giderleri	
03	Mal ve Hizmet Alınım Giderleri	10.000,00
04	Faiz Giderleri	
05	Cari Transferler	
06	Sermaye Giderleri	
07	Sermaye Transferleri	
08	Borç verme	
Toplam Bütçe Kaynak İhtiyacı,		10.000,00
Bütçe D , Kaynak	Döner Sermaye	
	Diğer Yurt İçi	
	Yurt Dışı	
Toplam Bütçe D , Kaynak İhtiyacı,		0,00
Toplam Kaynak İhtiyacı,		10.000,00

Click Here to upgrade to
Unlimited Pages and Expanded Features

Belediyesi

Amaç	Stratejik Amaç 1: Bilgi ve Teknoloji Sistemlerinin Geliştirilmesi
Hedef	1.1: Kent Bilgi Sistemlerinin kurulması, ile tüm belediye hizmetlerinin dijital ortama taşınması,

Performans Hedefi	1.1.8 Mevcut Sunucu, Bilgisayar, altyapı, ve diğer ekipmanların bakım ve onarım hizmetlerinin aksatılmadan yapılması.
Açıklamalar <i>Amaç: Teknolojik Alt Yapı,</i> <i>Gerekeç: Belediye Hizmetlerinin etkin, etkili ve verimli bir şekilde sunulmasında teknolojik alt yapı, sürekliliğinin sağlanması, önem arz etmektedir.</i>	

Performans Göstergeleri		2009	2010	2011
1	Bakım Onarım faaliyetlerinden memnun personel oranı, (%)	30	60	80

Açıklama: Performans hedefinin gerçekleşip gerçekleşmediği ile ilgili belirleyici unsur.

Ekonomik Kod		2011
01	Personel Giderleri	
02	SGK Devlet Primi Giderleri	
03	Mal ve Hizmet Alım Giderleri	123.000,00
04	Faiz Giderleri	
05	Cari Transferler	
06	Sermaye Giderleri	
07	Sermaye Transferleri	
08	Borç verme	
Toplam Bütçe Kaynak ihtiyacı,		123.000,00
Bütçe D , , Kaynak	Döner Sermaye	
	Diğer Yurt içi	
	Yurt Dışı	
Toplam Bütçe D , , Kaynak ihtiyacı,		0,00
Toplam Kaynak ihtiyacı,		123.000,00

Click Here to upgrade to
Unlimited Pages and Expanded Features

Belediyesi

Amaç	Stratejik Amaç 1: Bilgi ve Teknoloji Sistemlerinin Geliştirilmesi
Hedef	1.1: Kent Bilgi Sistemlerinin kurulması, ile tüm belediye hizmetlerinin dijital ortama taşınması,

Performans Hedefi	1.1.9 Uygulama yazılımlarının bakım, destek ve güncellemesinde sürekliliğin sağlanması,
<p>Açıklamalar</p> <p>Amaç: Yazılım ve Programlar</p> <p>Gerekeç: Belediye Hizmetlerinin etkin, etkili ve verimli bir şekilde sunulmasında teknolojik alt yapı, sürekliliğinin sağlanması, önem arz etmektedir.</p>	

Performans Göstergeleri		2009	2010	2011
1	Lisans Güncellemesi yapılan Program Sayısı, (Adet)	Veri Yok	850	1200

Açıklama: Performans hedefinin gerçekleşip gerçekleşmediği ile ilgili belirleyici unsur.

Ekonomik Kod		2011
01	Personel Giderleri	
02	SGK Devlet Primi Giderleri	
03	Mal ve Hizmet Alım Giderleri	
04	Faiz Giderleri	
05	Cari Transferler	
06	Sermaye Giderleri	900.000,00
07	Sermaye Transferleri	
08	Borç verme	
Toplam Bütçe Kaynak ihtiyacı,		900.000,00
Bütçe Dışı Kaynak	Döner Sermaye	
	Diğer Yurt Dışı	
	Yurt Dışı	
Toplam Bütçe Dışı Kaynak ihtiyacı,		0,00
Toplam Kaynak ihtiyacı,		900.000,00

Click Here to upgrade to
Unlimited Pages and Expanded Features

liyesi

Amaç	Stratejik Amaç 3: Halkla İlişkiler ve Tanıtım
Hedef	3:1 Belediye faaliyetlerini halka duyurmak amacıyla faaliyetler gerçekleştirilmek.

Performans Hedefi	3.1.1: 2011 yılında ilçede düzenlenecek olan uluslararası, ve ulusal etkinliklerin tanıtım faaliyetleri gerçekleştirilecek.
Açıklamalar <i>Amaç: İlçe'nin tanıtım, ve kültürel alanda gelişiminin sağlanması,nda düzenlenecek olan etkinlikler önem arz etmektedir. Bu neden ile etkinliklerin tanıtım,, Vatandaşın düzenlenen etkinliklerden haberdar olması, ve katılımı, yönünde katkı sağlayacaktır.</i>	

Performans Göstergeleri		2009	2010	2011
1	Etkinliklere katılan kişi sayısı,	Veri Yok	Veri Yok	100000

Açıklama: Tanıtım faaliyetleri, etkinliklere katılacak olan vatandaşın açışından önem arz etmektedir.

Ekonomik Kod		2011
01	Personel Giderleri	
02	SGK Devlet Primi Giderleri	
03	Mal ve Hizmet Alım Giderleri	5.000,00
04	Faiz Giderleri	
05	Cari Transferler	
06	Sermaye Giderleri	
07	Sermaye Transferleri	
08	Borç verme	
Toplam Bütçe Kaynak ihtiyacı,		5.000,00
Bütçe D, , Kaynak	Döner Sermaye	
	Diğer Yurt dışı	
	Yurt Dışı,	
Toplam Bütçe D, , Kaynak ihtiyacı,		0,00
Toplam Kaynak ihtiyacı,		5.000,00

Belediyesi

maç 3: Halkla İlişkiler ve Tanıtım Faaliyeti

Hedef	3.1: Belediye Faaliyetlerini halka duyurmak amacıyla faaliyetler gerçekleştirilmek, faaliyetlerin çeşitliliğini ve katılımcı, sayısını, her yıl artırarak devam ettirmek.
Performans Hedefi	3.1.4: Kamu ve Özel kuruluşların açtığı organizasyonlarına ve Sünnet, Nişan, Düğün vb. gibi özel günlere belediye yönetiminin katılımı sağlanacaktır.

Açıklamalar

Performans Göstergeleri		2009	2010	2011
1	Açılış, Yapılan Proje Sayısı, (adet)	Veri Yok	200	250

Açıklama *Performans hedefinin gerçekleştirildiğinin belirlenmesinde belirleyici bir unsur*

Ekonomik Kod		2011
01	Personel Giderleri	
02	SGK Devlet Primi Giderleri	
03	Mal ve Hizmet Alım Giderleri	697.000,00
04	Faiz Giderleri	
05	Cari Transferler	
06	Sermaye Giderleri	
07	Sermaye Transferleri	
08	Borç verme	
Toplam Bütçe Kaynak İhtiyacı,		697.000,00
Bütçe Dışı Kaynak	Döner Sermaye	
	Diğer Yurt Dışı	
	Yurt Dışı	
Toplam Bütçe Dışı Kaynak İhtiyacı,		0,00
Toplam Kaynak İhtiyacı,		697.000,00

[Click Here to upgrade to
Unlimited Pages and Expanded Features](#)

ova Belediyesi

Amaç	Stratejik Amaç 3: Halkla İlişkiler ve Tanıtım
Hedef	3:1 Belediye faaliyetlerini halka duyurmak amacıyla faaliyetler gerçekleştirilmek.

Performans Hedefi	3.1.5: 2011 yılında yazılı ve görsel basında çıkan haberlere ilişkin bilgi bankası, elektronik ortamda oluşturulacak ve halkın kolay ulaşılabilir olacaktır.
<p>Açıklamalar</p> <p>Amaç: Yazılı ve görsel basında çıkan haberlere halkın kolay bir şekilde ulaşılmasını sağlamak.</p> <p>Gerekeç: Modern Kamu yönetiminin temel ilkelerinden olan şeffaflık ilkesinin etkin bir şekilde uygulanabilmesi için faaliyet ve hizmetlere ilişkin tüm verilerin elektronik ortamda muhafaza edilmesi ve ilgili kesimlere duyurulması gerekmektedir.</p>	

Performans Göstergeleri		2009	2010	2011
1	İnternette yayınlanan haber sayısı, (adet)	Veri Yok	Veri Yok	120

Açıklama: Performans hedefinin gerçekleştirilmesi önemli bir göstergedir.

Ekonomik Kod		2011
01	Personel Giderleri	
02	SGK Devlet Primi Giderleri	
03	Mal ve Hizmet Alım Giderleri	2.500,00
04	Faiz Giderleri	
05	Cari Transferler	
06	Sermaye Giderleri	
07	Sermaye Transferleri	
08	Borç verme	
Toplam Bütçe Kaynak İhtiyacı,		2.500,00
Bütçe Dışı Kaynak	Döner Sermaye	
	Diğer Yurt Dışı	
	Yurt Dışı	
Toplam Bütçe Dışı Kaynak İhtiyacı,		0,00
Toplam Kaynak İhtiyacı,		2.500,00

ova Belediyesi

Click Here to upgrade to
Unlimited Pages and Expanded Features

Amaç	Stratejik Amaç 3: Halkla İlişkiler ve Tanıtım
Hedef	3.2: Vatandaşların belediye ile olan iletişim kanalları, artırılacak yöntemler geliştirmek. Belediyemize yapılan şikayet ve önerilere cevap verme süresini en aza indirmek.

Performans Hedefi	3.2.1: 2011 yılında vatandaş ve muhtarlardan gelen istek, öneri ve şikayetlere ortalama 7 gün içinde geri dönüş sağlanacak.
<p>Açıklamalar</p> <p>Amaç: Hizmetler ile ilgili vatandaş tarafından bildirilen şikayetlerin en kısa süre içerisinde çözümlenmesi ve şikayete bağlı olarak gerçekleştirilen faaliyetler ile ilgili vatandaşın bilgilendirilmesi</p> <p>Gerekeç: Hizmetlerin iyileştirilmesinde Vatandaş şikayetleri önem arz etmektedir.</p>	

Performans Göstergeleri		2009	2010	2011
1	İstek, Öneri ve Şikayet sayısı, (adet)	Veri Yok	Veri Yok	12000

Açıklama: Performans hedefinin gerçekleşmesinde önemli bir unsur.

2	Ortalama cevap verme süresi (gün)	Veri Yok	Veri Yok	7 gün
---	-----------------------------------	----------	----------	-------

Açıklama: Performans hedefinin gerçekleşmesinde önemli bir unsur.

Ekonomik Kod		2011
01	Personel Giderleri	
02	SGK Devlet Primi Giderleri	
03	Mal ve Hizmet Alım Giderleri	2.000,00
04	Faiz Giderleri	
05	Cari Transferler	
06	Sermaye Giderleri	
07	Sermaye Transferleri	
08	Borç verme	
Toplam Bütçe Kaynak İhtiyacı,		2.000,00
Bütçe Dışı Kaynak	Döner Sermaye	
	Diğer Yurt Dışı	
	Yurt Dışı	
Toplam Bütçe Dışı Kaynak İhtiyacı,		0,00
Toplam Kaynak İhtiyacı,		2.000,00

ova Belediyesi

Click Here to upgrade to
Unlimited Pages and Expanded Features

Amaç	Stratejik Amaç 3: Halkla İlişkiler ve Tanıtım Faaliyetleri
Hedef	3.2: Vatandaşların Belediye ile olan iletişim kanalları, artıracak yöntemler geliştirmek ve şikâyet ve önerilere cevap verme süresini en aza indirmek.

Performans Hedefi	3.2.2: Bilgi Edinme Kanunu ve ilgili yönetmelik kapsamında, Vatandaşların bilgi edinme talepleri karşılanacak.
--------------------------	--

Açıklamalar

Amaç: Belediye hizmetlerinde etkinliğin artırılması,

Gerekeç: Bilgi edinme kanunu ve ilgili yönetmelikler kapsamında, gerçek ve tüzel kişilerin bilgi edinme taleplerinin yasal süreler içerisinde karşılanması, hizmetlerin etkinliği açısından önem arz etmektedir.

Performans Göstergeleri		2009	2010	2011
1	Bilgi Edinme Hizmetlerinden Memnuniyet (%)		Veri Yok	%90

Açıklama

Performans hedefinin gerçekleştirildiğinin belirlenmesinde belirleyici bir unsur

2	Bilgi edinme taleplerine cevap verme süresi (Gün)		Veri Yok	7 Gün
---	---	--	----------	-------

Ekonomik Kod		2011
01	Personel Giderleri	
02	SGK Devlet Primi Giderleri	
03	Mal ve Hizmet Alım Giderleri	10.000,00
04	Faiz Giderleri	
05	Cari Transferler	
06	Sermaye Giderleri	
07	Sermaye Transferleri	
08	Borç verme	
Toplam Bütçe Kaynak İhtiyacı,		10.000,00
Bütçe Dışı Kaynak	Döner Sermaye	
	Diğer Yurt Dışı	
	Yurt Dışı	
Toplam Bütçe Dışı Kaynak İhtiyacı,		0,00
Toplam Kaynak İhtiyacı,		10.000,00

Amaç	Stratejik Amaç 3: Halkla İlişkiler ve Tanıtım
Hedef	3.2: Vatandaşların belediye ile olan iletişim kanallarını artıracak yöntemler geliştirmek. Belediyemize yapılan şikayet ve önerilere cevap verme süresini en aza indirmek.

Performans Hedefi	3.2.3: 2011 yılında Çukurova İlçesini tanıtan kitap, CD vb. gibi tanıtım materyallerinin tasarımı yapılarak basılması ve dağıtılması, gerçekleştirilecek.
--------------------------	---

Açıklamalar

Amaç: Çukurova ilçesinin etkin bir şekilde tanıtılması, ve ilçenin ekonomik sosyal ve kültürel alanında canlılığının sağlanması,

Gerekeç: Gerek ilçede yaşayanlara ve gerekse dışarıdan ve bölgelerden gelen vatandaşların Çukurova ilçesinin Sosyal, Kültürel değerlerini tanıtmaları, ve ilçede düzenlenen önemli sosyal aktivitelere katılmaları, açısından tanıtım faaliyeti önem arz etmektedir.

Performans Göstergeleri		2009	2010	2011
1	İlçe tanıtım, için basılan kitap sayısı, (adet)	Veri Yok	5000	7500

Açıklama: İlçenin tanıtımında basılan ve dağıtılan kitaplar, çok olması, önemlidir.

2	İlçe tanıtım, için basılan CD vb. sayısı, (adet)	Veri Yok	Veri Yok	3500
---	--	----------	----------	------

Açıklama: İlçenin tanıtımında basılan ve dağıtılan CD sayısı, çok olması, önemlidir.

Ekonomik Kod		2011
01	Personel Giderleri	
02	SGK Devlet Primi Giderleri	
03	Mal ve Hizmet Alın Giderleri	7.500,00
04	Faiz Giderleri	
05	Cari Transferler	
06	Sermaye Giderleri	
07	Sermaye Transferleri	
08	Borç verme	
Toplam Bütçe Kaynak ihtiyacı,		7.500,00
Bütçe Dışı Kaynak	Döner Sermaye	
	Dış Yurt Dışı	
	Yurt Dışı	
Toplam Bütçe Dışı Kaynak ihtiyacı,		0,00
Toplam Kaynak ihtiyacı,		7.500,00

liyesi

Click Here to upgrade to
Unlimited Pages and Expanded Features

Amaç	Stratejik Amaç 4: İnsan Kaynakları, ve Eğitim Faaliyetleri
Hedef	4.1: Belediye personelinin Mahalli idareler Mevzuatına hakimiyetini sağlamak ve hizmet kalitesini arttırmak.

Performans Hedefi	4.1.1: 2011 yılında hizmetiçi eğitimler düzenlenerek 250 saat eğitim verilecek
Açıklamalar	
Amaç: Personelin mesleki ve kişisel yeterliliklerini geliştirmek ve kurum içi motivasyonun sağlanması için, insan kaynakları personeli tarafından etkin ve verimli kullanılması, sağlamak	
Gerekeç: Personelin mesleki ve kişisel yeterliliklerini geliştirmede, düzenlenecek olan eğitimlerin yeri son derece önemlidir. Bu nedenle düzenlenecek olan eğitimlerinde, eğitimlerden beklenen faydaları sağlamak, önem arz etmektedir.	

Performans Göstergeleri		2009	2010	2011
1	Hizmetiçi eğitimden memnuniyet (%)	Veri Yok	Veri Yok	80
Açıklama: Düzenlenecek olan eğitimlere katılan hedeflenen düzeyde olabilmesi için, Personelin (Eğitimci, Eğitim içeriği, Eğitim Yöntemi, Eğitim Materyali vb.) düzenlenen eğitimlerden memnuniyeti önem arz etmektedir.				
2	Personel başına hizmetiçi eğitim saati	Veri Yok	Veri Yok	8
Açıklama: Performans hedefine ulaşılmasına yönelik olarak, yönünde veri olarak değerlendirilmektedir				
3	Hizmetiçi eğitim alan personel sayısı, (adet)	Veri Yok	20	300
Açıklama: Düzenlenecek olan eğitimlere personelin katılımının teşvik edilmesi, eğitimin etkinliği açısından önem arz etmektedir.				

Ekonomik Kod		2011
01	Personel Giderleri	
02	SGK Devlet Primi Giderleri	
03	Mal ve Hizmet Alım Giderleri	40.000,00
04	Faiz Giderleri	
05	Cari Transferler	
06	Sermaye Giderleri	
07	Sermaye Transferleri	
08	Borç verme	
Toplam Bütçe Kaynak ihtiyacı,		40.000,00
Bütçe Dışı Kaynak	Döner Sermaye	
	Diğer Yurt dışı	
	Yurt Dışı	
Toplam Bütçe Dışı Kaynak ihtiyacı,		0,00
Toplam Kaynak ihtiyacı,		40.000,00

Click Here to upgrade to
Unlimited Pages and Expanded Features

liyesi

Amaç	Stratejik Amaç 4: İnsan Kaynaklar, ve E İtim Faaliyetleri
Hedef	4.2: 2014 y,İ, sonuna kadar Belediye çal, anlar,na yönelik kariyer planlamas, yapmak.

Performans Hedefi	4.2.1: 2011 y,İ,nda tüm müdürlüklerin İ analizleri yap,larak organizasyon ve görev tan,mılar, olu turulacak ve mesleki yeterlilik kriterleri belirlenecek
Aç,klamalar	
Amaç: Kamu Kurulu lar, ç Kontrol Standartlar, kapsam,nda, Norm Kadro İke ve Standartlar, do rultusunda, Müdürlüklerin ideal organizasyon yap,lar,n, olu turmak.	
Gerekeç: Bireysel performans yönetimine geçebilmek için, müdürlüklerin ideal organizasyon yap,s,n,n ve personelin görev, yetki ve sorumluluklar,n aç,k ve do ru bir ekilde belirlenmesi gerekmektedir.	

Performans Göstergeleri		2009	2010	2011
1	analizi yap,lan birim say,s, (adet)	Veri Yok	Veri Yok	20
Aç,klama: Bireysel performans yönetimine geçi te tüm birimlerin İ analizlerinin yap,İmas, önem arz etmektedir.				
2	Mesleki yeterlilik kriter say,s, (%)	Veri Yok	Veri Yok	%.70
Aç,klama: Bireysel performans yönetimine geçi te, görevi yetki ve sorumluluklar, belirlenen ve organizasyon yap,s, içerisinde tan,mılanan kadrolar,n mesleki yetkinliklerinin belirlenmesi önem arz etmektedir.				

Ekonomik Kod		2011
01	Personel Giderleri	
02	SGK Devlet Primi Giderleri	
03	Mal ve Hizmet Al,m Giderleri	3.000,00
04	Faiz Giderleri	
05	Cari Transferler	
06	Sermaye Giderleri	
07	Sermaye Transferleri	
08	Borç verme	
Toplam Bütçe Kaynak İhtiyac,		3.000,00
Bütçe D, , Kaynak	Döner Sermaye	
	Di er Yurt çİ	
	Yurt D, ,	
Toplam Bütçe D, , Kaynak İhtiyac,		0,00
Toplam Kaynak İhtiyac,		3.000,00

liyesi

Click Here to upgrade to
Unlimited Pages and Expanded Features

Amaç	Stratejik Amaç 4: İnsan Kaynaklar, ve Eğitim Faaliyetleri
Hedef	4.2: 2014 y,1, sonuna kadar Belediye çalışanlar,na yönelik kariyer planlaması, yapmak.

Performans Hedefi	4.2.2: 2011 y,1,nda tüm birimlerin kadro analizi yapılacak ve ideal kadro yapılacaklar, belirlenecek.
Açıklamalar	
Amaç: Kamu Kuruluşları, İç Kontrol Standartları, kapsamında, Norm Kadro İske ve Standartları, doğrultusunda, Müdürlüklerin ideal organizasyon yapıları, oluşturulması.	
Gerekeç: Bireysel performans yönetimine geçebilmek için, müdürlüklerin ideal organizasyon yapıları, ve personelin görev, yetki ve sorumlulukları, açık ve doğru bir şekilde belirlenmesi gerekmektedir.	

Performans Göstergeleri		2009	2010	2011
1	Kadro analizi sayısı, (adet)	Veri Yok	Veri Yok	100
Açıklama: Bireysel performans yönetimine geçişte tüm birimlerin Kadro analizlerinin yapılması, önem arz etmektedir.				
2	Kadroların kadro analizine uygunluk düzeyi (%)	Veri Yok	Veri Yok	%.100
Açıklama: Bireysel performans yönetimine geçişte, görevi yetki ve sorumlulukları, belirlenen ve organizasyon yapıları, içerisinde tanımlanan kadroların mesleki yetkinliklerinin belirlenmesi önem arz etmektedir.				

Ekonomik Kod		2011
01	Personel Giderleri	
02	SGK Devlet Primi Giderleri	
03	Mal ve Hizmet Alım Giderleri	3.000,00
04	Faiz Giderleri	
05	Cari Transferler	
06	Sermaye Giderleri	
07	Sermaye Transferleri	
08	Borç verme	
Toplam Bütçe Kaynak ihtiyacı,		3.000,00
Bütçe D, , Kaynak	Döner Sermaye	
	Diğer Yurt dışı	
	Yurt Dışı,	
Toplam Bütçe D, , Kaynak ihtiyacı,		0,00
Toplam Kaynak ihtiyacı,		3.000,00

Click Here to upgrade to
Unlimited Pages and Expanded Features

liyesi

Amaç	Stratejik Amaç 4: İnsan Kaynakları, ve Eğitim Faaliyetleri
Hedef	4.3: 2011 y, l, sonuna kadar Kurumda çalış, an nitelikli personel say, s, n, optimum düzeyde tutarak kaliteli, etkili ve zaman, nda hizmet sunmak

Performans Hedefi	4.3.1: 2011 y, l, nda birim organizasyon yap, s, içerisinde görev alan personelin göreve ili kin bireysel performans kriterleri belirlenecek.
--------------------------	---

Aç, klamalar

Amaç: Kamu Kuruluş lar, Ç Kontrol Standartları, kapsam, nda, Bireysel performans yönetimine geçmek ve hizmet ve faaliyetlerde etkinlik ve verimlili i sağlamak.

Gereke:

Hizmetlerin sunulmas, nda faaliyetleri gerçekle tiren personel en önemli unsurdur. Personelin kaynakları, etkin ve verimli bir ekilde kullanılması, ve görev, yetki ve sorumlulukları, yerine getirmede performans, n, n izlenmesi ve ölçülmesi önem arz etmektedir.

Performans Göstergeleri		2009	2010	2011
1	Bireysel performans kriteri say, s, (adet)	Veri Yok	Veri Yok	5

Aç, klama: Bireysel performans yönetimine geçi te, birimler taraf, ndan gerçekle tirilen faaliyetlerin etkinli i ve faaliyeti gerçekle tiren personelin objektif kriterlere göre izlenmesi önemlidir.

2	Bireysel performans kriteri uygulama oran, (%)	Veri Yok	Veri Yok	% .70
---	--	----------	----------	-------

Aç, klama: Bireysel performans yönetimine geçi in sa lanması, aç, s, ndan, belirlenen performans kriterlerinin uygulamaya geçirilmesi önem arz etmektedir.

Ekonomik Kod		2011
01	Personel Giderleri	
02	SGK Devlet Primi Giderleri	
03	Mal ve Hizmet Al, m Giderleri	2.000,00
04	Faiz Giderleri	
05	Cari Transferler	
06	Sermaye Giderleri	
07	Sermaye Transferleri	
08	Borç verme	
Toplam Bütçe Kaynak İhtiyacı,		2.000,00
Bütçe D, , Kaynak	Döner Sermaye	
	Di er Yurt ç i	
	Yurt D, ,	
Toplam Bütçe D, , Kaynak İhtiyacı,		0,00
Toplam Kaynak İhtiyacı,		2.000,00

liyesi

Click Here to upgrade to
Unlimited Pages and Expanded Features

Amaç	Stratejik Amaç 5: Stratejik Yönetim
Hedef	5.1: 2011 y,1, sonuna kadar stratejik yönetim ilkelerini eksiksiz uygulayacak sistemin kurulması, ve sürdürülebilirli inin sa lanması,

Performans Hedefi	5.1.2: İç Kontrol Standartları, do rultusunda Mali ve dâri Süreçlerinin Standartla t,r,lması,
--------------------------	---

Açıklamalar

Amaç: 2011 y,1, Haziran ay, sonuna kadar tüm birimlerde uygulamaya geçirilecek olan İç Kontrol Sisteminin etkinli inin sa lanması, ve Mali- dâri süreçlerin standartla t,r,lması,
Gerekeç: Kamu İç Kontrol Standartları,, idarelerin, iç kontrol sistemlerinin olu turulması,nda, izlenmesinde ve de erlendirilmesinde dikkate alınmaları, gereken temel yönetim kuralları,n, göstermekte ve tüm kamu idarelerinde tutarlı,, kapsamlı, ve standart bir kontrol sisteminin kurulması,n, ve uygulanması,n, amaçlanmaktadır.

Performans Göstergeleri		2009	2010	2011
1	Standartla t,r,lanan Süreç Say,s, (Adet)	Veri Yok	Veri Yok	250
<i>Açıklama: İç Kontrol Standartları,n,n uygulamaya geçirilmesi a aması,nda Mali ve dâri i süreçlerinin standartla t,r,lması, önem arz etmektedir.</i>				

Ekonomik Kod		2011
01	Personel Giderleri	
02	SGK Devlet Primi Giderleri	
03	Mal ve Hizmet Al,m Giderleri	30.000,00
04	Faiz Giderleri	
05	Cari Transferler	
06	Sermaye Giderleri	
07	Sermaye Transferleri	
08	Borç verme	
Toplam Bütçe Kaynak İhtiyacı,		30.000,00
Bütçe D, , Kaynak	Döner Sermaye	
	Di er Yurt içi	
	Yurt D, ,	
Toplam Bütçe D, , Kaynak İhtiyacı,		0,00
Toplam Kaynak İhtiyacı,		30.000,00

Click Here to upgrade to
Unlimited Pages and Expanded Features

liyesi

Amaç	Stratejik Amaç 5: Stratejik Yönetim
Hedef	5.1: 2011 y,1, sonuna kadar stratejik yönetim ilkelerini eksiksiz uygulayacak sistemin kurulması, ve sürdürülebilirli inin sa lanması,

Performans Hedefi	5.1.3: Sürekli geli menin ve sürdürülebilirli in bir arac, olarak uluslar aras, standartta bir kalite yönetim sistemine geçmek.
--------------------------	---

Aç,klamalar

Amaç: Uluslararası, Standartlar, idarelerin, kalite ve iç kontrol sistemlerinin olu turulması,nda, izlenmesinde ve de erlendirilmesinde dikkate alınmalar, gereken temel yönetim kuralları, göstermekte ve tüm kamu idarelerinde tutarlı,, kapsamlı, ve standart bir kontrol sisteminin kurulması, ve uygulanması, amaçlanmaktadır.

Gerekeç: Vatanda a sunulan hizmetlerde, beklenti ve memnuniyetin sa lanması,, hizmetlerin standartla t,r,ılması,, hizmet kalitesinin artt,r,ılması,, kaynaklar,n etkili, ekonomik ve verimli kullan,ılması,nda Uluslararası, standartlar,n uygulanması,

Performans Göstergeleri		2009	2010	2011
1	ISO 9001:2008 KYS Standart artları,na uyum oran, (%)	Veri Yok	Veri Yok	90

Aç,klama: Uluslar aras, standartlar,n uygulanması,nda önemli bir performans göstergesidir

Ekonomik Kod		2011
01	Personel Giderleri	
02	SGK Devlet Primi Giderleri	
03	Mal ve Hizmet Al,m Giderleri	20.000,00
04	Faiz Giderleri	
05	Cari Transferler	
06	Sermaye Giderleri	
07	Sermaye Transferleri	
08	Borç verme	
Toplam Bütçe Kaynak htıyac,		20.000,00
Bütçe D, , Kaynak	Döner Sermaye	
	Di er Yurt çı	
	Yurt D, ,	
Toplam Bütçe D, , Kaynak htıyac,		0,00
Toplam Kaynak htıyac,		20.000,00

Click Here to upgrade to
Unlimited Pages and Expanded Features

liyesi

Amaç	Stratejik Amaç 5: Stratejik Yönetim
Hedef	5.1: 2011 y,l, sonuna kadar stratejik yönetim ilkelerini eksiksiz uygulayacak sistemin kurulması, ve sürdürülebilirli inin sa lanması,

Performans Hedefi	5.1.4: 2010 y,l,nda iç ve d, payda anketleri düzenlenecek
Aç,klamalar	
<i>Amaç: Uygulamaya geçirilen iç kontrol standartlar, do rultusunda, hizmet sunulan personel ve vatanda memnuniyeti ve alg,lama ekilleri önem arz etmektedir.</i>	
<i>Gerekeç: Kamu ç Kontrol Sistemi kapsam,nda uygulamaya geçirilecek olan standartlar,n uygulama sonuçlar,ndan Personel ve Vatanda ,n etkilenmesi söz konusudur.</i>	

Performans Göstergeleri		2009	2010	2011
1	Düzenlenen anket say,s, (adet)	Veri Yok	Veri Yok	2
Aç,klama: ç kontrol sisteminin etkinli inin belirlenmesinde vatanda beklenti ve memnuniyetinin belirlenmesi önem arz etmektedir.				
2	Ankete kat,lan Vatanda say,s,	Veri Yok	Veri Yok	1500
Aç,klama: Gerçek verilerin elde edilmesinde ankete kat,lan ki i say,s, oldukça önemlidir.				

Ekonomik Kod		2011
01	Personel Giderleri	
02	SGK Devlet Primi Giderleri	
03	Mal ve Hizmet Al,m Giderleri	2.500,00
04	Faiz Giderleri	
05	Cari Transferler	
06	Sermaye Giderleri	
07	Sermaye Transferleri	
08	Borç verme	
Toplam Bütçe Kaynak htıyac,		2.500,00
Bütçe D, , Kaynak	Döner Sermaye	
	Di er Yurt ç i	
	Yurt D, ,	
Toplam Bütçe D, , Kaynak htıyac,		0,00
Toplam Kaynak htıyac,		2.500,00

Click Here to upgrade to
Unlimited Pages and Expanded Features

liyesi

Amaç	Stratejik Amaç 5: Stratejik Yönetim
Hedef	5.1: 2011 y,l, sonuna kadar stratejik yönetim ilkelerini eksiksiz uygulayacak sistemin kurulması, ve sürdürülebilirli inin sağlanması,

Performans Hedefi	5.1.5: Uygulamaya geçirilen iç kontrol standartları, etkinliğini artırmaya yönelik rehber ve tanıtıcı dokümanlar hazırlanacak
--------------------------	---

Açıklamalar

Amaç: 2011 y,l, Haziran ay, sonuna kadar tüm birimlerde uygulamaya geçirilecek olan İç Kontrol Sisteminin etkinliğini sağlanması, ve Personelin iç kontrol standartları ile ilgili bilinçlendirilmesi.

Gerekeç: Kamu İç Kontrol Standartları, idarelerin, iç kontrol sistemlerinin oluşturulmasında, izlenmesinde ve değerlendirilmesinde dikkate alınmaları, gereken temel yönetim kuralları, göstermekte ve tüm kamu idarelerinde tutarlı, kapsamlı, ve standart bir kontrol sisteminin kurulması, ve uygulanması, amaçlanmaktadır.

Performans Göstergeleri		2009	2010	2011
1	İç kontrol eylem planının tamamlanma oranı, (%)	Veri Yok	Veri Yok	Veri Yok
Açıklama: Kamu Kuruluşları, iç kontrol standartları, uygulamaya geçirilmesine yönelik, Yönetim tarafından onaylanarak yürürlüğe giren İç Kontrol Sistemi Eylem Planında belirtilen faaliyetlerin 2011 y,l, Haziran ay, sonuna kadar tamamlanması, gerekmektedir.				
2	Rehber ve tanıtıcı doküman sayısı, (adet)	Veri Yok	Veri Yok	Veri Yok
Açıklama: İç kontrol Standartları, anlaşılması, benimsenmesi ve birimlerin tüm faaliyetlerinde İç kontrol Standartları, etkin bir şekilde uygulamaya geçirmesi önem arz etmektedir.				
3	Rehber ve dokümanlardan memnuniyet (%)	Veri Yok	Veri Yok	Veri Yok
Açıklama: İç Kontrol Standartları, birimler tarafından etkin bir şekilde uygulanması, sağlama amacıyla hazırlanacak olan dokümanlar, amaca uygun olması, önem arz etmektedir.				

Ekonomik Kod		2011
01	Personel Giderleri	
02	SGK Devlet Primi Giderleri	
03	Mal ve Hizmet Alın Giderleri	2.500,00
04	Faiz Giderleri	
05	Cari Transferler	
06	Sermaye Giderleri	
07	Sermaye Transferleri	
08	Borç verme	
Toplam Bütçe Kaynak ihtiyacı,		2.500,00
Bütçe D , , Kaynak	Döner Sermaye	
	Diğer Yurt dışı	
	Yurt Dışı	
Toplam Bütçe D , , Kaynak ihtiyacı,		0,00
Toplam Kaynak ihtiyacı,		2.500,00

yesi

Click Here to upgrade to
Unlimited Pages and Expanded Features

Amaç	Stratejik Amaç 5: Stratejik Yönetim
Hedef	5.1 Stratejik Yönetim İnkelerini eksiksiz uygulayacak sistemin kurulması, ve süreklili inin sa lanması,

Performans Hedefi	5.1.6: Ç kontrol sisteminin etkinli ini ve süreklili ini sa lamak üzere iç denetim faaliyetleri yürütülecek.			
Aç,klamalar				
Performans Göstergeleri		2009	2010	2011
1	Gerçekle tirilen yile tirme Faaliyeti Say,s,			10
Aç,klamaya: <i>Performans hedefinin gerçekte tirildi inin belirlenmesinde belirleyici bir unsur</i>				

Ekonomik Kod		2011
01	Personel Giderleri	
02	SGK Devlet Primi Giderleri	
03	Mal ve Hizmet Al,m Giderleri	5.000,00
04	Faiz Giderleri	
05	Cari Transferler	
06	Sermaye Giderleri	
07	Sermaye Transferleri	
08	Borç verme	
Toplam Bütçe Kaynak htıyac,		5.000,00
Bütçe D, , Kaynak	Döner Sermaye	
	Di er Yurt çı	
	Yurt D, ,	
Toplam Bütçe D, , Kaynak htıyac,		0,00
Toplam Kaynak htıyac,		5.000,00

[Click Here to upgrade to
Unlimited Pages and Expanded Features](#)

liyesi

Amaç	Stratejik Amaç 5: Stratejik Yönetim
Hedef	5.1: Stratejik Yönetim ilkelerini eksiksiz uygulayacak sistemin kurulması, ve sürdürülebilirliğin sağlanması,

Performans Hedefi	5.1.7: Kurum içi ve kurum dışı yazışma süreçlerini standartlaştırarak, erişilebilir ve izlenebilir nitelikte evrak dosyalama sistemi uygulamaya geçirilecek.
--------------------------	--

Açıklamalar

Amaç: Erişilebilir nitelikte bir evrak dosyalama sisteminin oluşturulması,

Gerekeç: Bakanlık ve Mahalli idareler Genel Müdürlüğü tarafından uygulamaya geçirilen Standart dosya planına uygun bir şekilde dosyalama ve arşiv sisteminin kurulması, arz etmektedir.

Performans Göstergeleri		2009	2010	2011
1	Hatal işlem gören evrak sayısı, (Adet)		-	-
Açıklama	<i>Performans hedefinin gerçekleştirildiğinin belirlenmesinde belirleyici bir unsur</i>			
Ekonomik Kod		2011		
01	Personel Giderleri			
02	SGK Devlet Primi Giderleri			
03	Mal ve Hizmet Alım Giderleri		18.000,00	
04	Faiz Giderleri			
05	Cari Transferler			
06	Sermaye Giderleri			
07	Sermaye Transferleri			
08	Borç verme			
Toplam Bütçe Kaynak ihtiyacı,			18.000,00	
Bütçe Dışı Kaynak	Döner Sermaye			
	Diğer Yurt Dışı			
	Yurt Dışı			
Toplam Bütçe Dışı Kaynak ihtiyacı,			0,00	
Toplam Kaynak ihtiyacı,			18.000,00	

[Click Here to upgrade to
Unlimited Pages and Expanded Features](#)

liyesi

Amaç	Stratejik Amaç 6: Etkinlik ve Katılım, Belediyeçili in Geliştirilmesi
Hedef	6.1: Etkinlik yönetiminin sağlanması, için tüm meclis çalışmalarının içeriğine halkın ve ilgili kurum ve kuruluşlarının katılımının sağlanması,

Performans Hedefi	6.1.2: Meclis Karar özetlerini Çukurova Belediyesi internet sitesinde düzenli yayımlanarak elektronik ortamda erişilebilirliğin sağlanması,
Açıklamalar	
Amaç: Etkinlik ve Katılım, Belediyeçili in geliştirilmesi	
Gerekeç: Belediye hizmetlerinin geliştirilmesinde halkın, ilgili kurum ve kuruluşların katılımı ve bilgilendirilmesi önem arz etmektedir.	

Performans Göstergeleri		2009	2010	2011
1	Elektronik Ortamda Yayımlanan Meclis Kararlar, Sayısı (Adet)		-	Tamam,
Ekonomik Kod		2011		
01	Personel Giderleri			
02	SGK Devlet Primi Giderleri			
03	Mal ve Hizmet Alım Giderleri		18.000,00	
04	Faiz Giderleri			
05	Cari Transferler			
06	Sermaye Giderleri			
07	Sermaye Transferleri			
08	Borç verme			
Toplam Bütçe Kaynak İhtiyacı,			18.000,00	
Bütçe Dış Kaynak	Döner Sermaye			
	Diğer Yurt Dışı			
	Yurt Dışı			
Toplam Bütçe Dış Kaynak İhtiyacı,			0,00	
Toplam Kaynak İhtiyacı,			18.000,00	

[Click Here to upgrade to
Unlimited Pages and Expanded Features](#)

liyesi

Amaç	Stratejik Amaç 7: Ça da hizmetin verilece i, tüm belediye birimlerinin bir arada bulundu u belediye hizmet binas,n,n yap,lmas,
Hedef	

Performans Hedefi	7.1: 2011 Y,l,nda hizmet binas,n,n yap,m,na ba lanmas,
Aç,klamalar	

Performans Göstergeleri		2009	2010	2011
1	Hizmet Binas,n,n Tamamlanma Oran, (%)	-	-	90

Aç,klama

Performans hedefinin gerçekleştirildi inin belirlenmesinde belirleyici bir unsur

Ekonomik Kod		2011
01	Personel Giderleri	
02	SGK Devlet Primi Giderleri	
03	Mal ve Hizmet Al,m Giderleri	
04	Faiz Giderleri	
05	Cari Transferler	
06	Sermaye Giderleri	
07	Sermaye Transferleri	
08	Borç verme	
Toplam Bütçe Kaynak İhtiyac,		
Bütçe D, , Kaynak	Döner Sermaye	
	Di er Yurt ç i	9.000.000,00
	Yurt D, ,	
Toplam Bütçe D, , Kaynak İhtiyac,		9.000.000,00
Toplam Kaynak İhtiyac,		9.000.000,00

Amaç	Stratejik Amaç 1: Mali Yapı, Güçlendirilmesi			
Hedef	1.3: 2014 y, l, sonuna kadar belediye vergi gelirlerinin tahakkukları, tamam, tahsilatı, yapılması.			
Performans Hedefi	1.3.1: 2011 y, l, nda tahsil edilemeyen belediye vergi gelirlerinin tahsilât, na yönelik takip işlemleri yapılarak tahsilât miktarı, iki kat, artırılacaktır.			
Açıklamalar				
Amaç: Belediye Vergi gelirlerinin zamanında tahsil edilmesini sağlamak ve gelirlerde artış sağlamak				
Gerekeç: Belediye hizmetlerinin sürekliliğinin sağlanması, Yatırımların büyük oranda Belediye gelirleri ile karşılanması, önem arz etmektedir.				
Performans Göstergeleri				
		2009	2010	2011
1	Tahsil edilemeyen vergi gelirinin toplam vergi geliri içerisindeki payı, (%)	72	68	15
Açıklama: Performans hedefinin gerçekleşme oranının belirlenmesinde önem arz etmektedir.				
2	Tahsilatta artış oranı, (%)	Veri Yok	Veri Yok	90
Açıklama: Performans hedefinin gerçekleşme oranının belirlenmesinde önem arz etmektedir.				
3	Tahakkuk tahsilat oranı, (%)	Veri Yok	17	85
Açıklama				
Performans hedefinin gerçekleşme oranının belirlenmesinde önem arz etmektedir.				
Ekonomik Kod		2011		
01	Personel Giderleri			
02	SGK Devlet Primi Giderleri			
03	Mal ve Hizmet Alınım Giderleri	30.000,00		
04	Faiz Giderleri			
05	Cari Transferler			
06	Sermaye Giderleri			
07	Sermaye Transferleri			
08	Borç verme			
Toplam Bütçe Kaynak ihtiyacı,		30.000,00		
Bütçe Dışı Kaynak	Döner Sermaye			
	Diğer Yurt Dışı			
	Yurt Dışı			
Toplam Bütçe Dışı Kaynak ihtiyacı,		0,00		
Toplam Kaynak ihtiyacı,		30.000,00		

[Click Here to upgrade to
Unlimited Pages and Expanded Features](#)

liyesi

Amaç	Stratejik Amaç 2: Belediye Kaynaklar,n,n etkin ve verimli kullan,lmak,sa lamak
Hedef	2.1 Mevzuata uygun h,zl, ve etkin i leyen bir harcama yönetim sistemi kurmak.

Performans Hedefi	2.1.6: Belediye birimlerinin mal ve hizmet taleplerine ili kin sat,nalma faaliyetlerini yürütmek
Aç,klamalar	
Amaç: Belediye kaynaklar,n,n etkin ve verimli bir ekilde kullan,lmak,sa lamak.	
Gerekçe: 5018 say,l, Kamu Mali Yönetimi ve Kontrol Kanunu çerçevesinde, kaynaklar,n etkili, ekonomik ve verimli kullan,lmak, esast,r.	

Performans Göstergeleri		2009	2010	2011
1	Sat,nalma hizmetlerinden birimlerin memnuniyeti (%)	Veri Yok	Veri Yok	90
Aç,klama				
<i>Performans hedefinin gerçekte ip gerçekte medi inin belirlenmesinde önem arz etmektedir.</i>				
Ekonomik Kod		2011		
01	Personel Giderleri			
02	SGK Devlet Primi Giderleri			
03	Mal ve Hizmet Al,m Giderleri			14.000,00
04	Faiz Giderleri			
05	Cari Transferler			
06	Sermaye Giderleri			
07	Sermaye Transferleri			
08	Borç verme			
Toplam Bütçe Kaynak htıyac,				14.000,00
Bütçe D, , Kaynak	Döner Sermaye			
	Di er Yurt ç i			
	Yurt D, ,			
Toplam Bütçe D, , Kaynak htıyac,				0,00
Toplam Kaynak htıyac,				14.000,00

[Click Here to upgrade to
Unlimited Pages and Expanded Features](#)

liyesi

Amaç	Stratejik Amaç 3: Emlak
Hedef	3.1: Kamu kurum ve kurulu lar,n,n mülkiyetinde olup imar planlar, gere i belediyemiz projelerinin gerçekleştirilmesi için ihtiyaç duyulan gayrimenkullerin belediyemiz ad,na devrini sa lamak.

Performans Hedefi	mar planlar, gere i belediyemiz projelerinin gerçekleştirilmesi için ihtiyaç duyulan gayrimenkullerin kamula t,r,lmas,n, sa lamak.
Aç,klamalar	
Amaç: Belediye kaynaklar,n,n etkin ve verimli bir ekilde kullan,lmas,n, sa lamak.	
Gereke: 5018 say,l, Kamu Mali Yönetimi ve Kontrol Kanunu çerçevesinde, kaynaklar,n etkili, ekonomik ve verimli kullan,lmas, esast,r.	

Performans Göstergeleri		2009	2010	2011
1	Kamula t,rmas, tamamlanan gayrimenkul say,s, (Adet)	1	9	12

Aç,klama

Performans hedefinin gerçekleştirilmesi için gerekli medinin belirlenmesinde önem arz etmektedir.

Ekonomik Kod		2011
01	Personel Giderleri	
02	SGK Devlet Primi Giderleri	
03	Mal ve Hizmet Al,m Giderleri	
04	Faiz Giderleri	
05	Cari Transferler	
06	Sermaye Giderleri	1.000.000,00
07	Sermaye Transferleri	
08	Borç verme	
Toplam Bütçe Kaynak ihtiyac,		1.000.000,00
Bütçe D, , Kaynak	Döner Sermaye	
	Di er Yurt ç i	
	Yurt D, ,	
Toplam Bütçe D, , Kaynak ihtiyac,		0,00
Toplam Kaynak ihtiyac,		1.000.000,00

liyesi

Amaç	Stratejik Amaç 4: Kent Ekonomisinin geli mesi, istihdam olanaklar,n,n yarat,lmas,na katk,da bulunmak.
Hedef	4.1: stihdam, artt,rmaya yönelik imkan yaratmak.
Performans Hedefi	4.1.2: lçede ya anan güncel sorunlar,n çözümüne yönelik Hem ehrilerin ve Muhtarlar,n kat,ld, , toplant,lar düzenlenecek

Aç,klamalar

Amaç: Hem ehrilerin ve Muhtarlar, Kat,l,mc, ve Etkin yönetimin en önemli unsurlar, aras,nda yer almaktad,r. Bu neden ile ilgili ilçe'nin sorunlar,n,n çözümünde i birli i içerisinde olunmas, Sa l,kl, ve Sürdürülebilir Kentle menin sa lanmas,nda görü ve önerilerinin al,nmas, ve beklentilerinin belirlenmesi önem arz etmektedir.

Gerekeç: Muhtarlar ve Vatanda ile ili kilerin geli tirilmesi Stratejik Amaç ve Hedefin gerçekleştirilmesinde önem arz etmektedir.

Maliyet Hesaplama Yöntemi: Her organizasyon için yap,lacak olan harcamalar dikkate al,nm, ve Yakla ,k Maliyet üzerinden toplam maliyetler belirlenmi tir.

Performans Göstergeleri		2009	2010	2011
1	Hem eri ve muhtar toplant,s, say,s, (adet)	10	15	20

Aç,klama

Performans hedefinin gerçekle tirildi inin belirlenmesinde belirleyici bir unsur

Ekonomik Kod		2011
01	Personel Giderleri	
02	SGK Devlet Primi Giderleri	
03	Mal ve Hizmet Al,m Giderleri	100.000,00
04	Faiz Giderleri	
05	Cari Transferler	
06	Sermaye Giderleri	
07	Sermaye Transferleri	
08	Borç verme	
Toplam Bütçe Kaynak htiyac,		100.000,00
Bütçe D, , Kaynak	Döner Sermaye	
	Di er Yurt ç i	
	Yurt D, ,	
Toplam Bütçe D, , Kaynak htiyac,		0,00
Toplam Kaynak htiyac,		100.000,00

liyesi

Amaç	Stratejik Amaç 4: Kent Ekonomisinin geli mesi, istihdam olanaklar,n,n yarat,lmas,na katk,da bulunmak.
Hedef	4.1: stihdam, artt,rmaya yönelik imkan yaratmak.
Performans Hedefi	4.1.3: Hizmetlerde, etkinlik, tasarruf ve verimlili i artt,rmaya yönelik kamu kurulu lar,, sivil toplum örgütleri, sanayici ve i adamlar, ile toplant,lar düzenlenecek

Aç,klamalar

Amaç: STK, Sanayici ve Adamlar, ve Kamu kurulu lar,, Kat,l,mc, ve Etkin yönetimin en önemli unsurlar, aras,nda yer almaktad,r. Bu neden ile ilgili kurulu lara i birli i içerisinde olunmas, Sa l,kl, ve Sürdürülebilir Kentle menin sa lanmas,nda görü ve önerilerinin al,nmas, ve beklentilerinin belirlenmesi önem arz etmektedir.

Gerekeç: Sivil Toplum kurulu lar,, Sanayici ve Adamlar, ve Kamu kurulu lar, ile ili kilerin geli tirilmesi Stratejik Amaç ve Hedefin gerçekle tirilmesinde önem arz etmektedir.

Maliyet Hesaplama Yöntemi: Her organizasyon için yap,lacak olan harcamalar dikkate al,nm, ve Yakla ,k Maliyet üzerinden toplam maliyetler belirlenmi tir.

Performans Göstergeleri		2009	2010	2011
1	Düzenlenen Toplant, say,s, (adet)	1	2	5

Aç,klama

Performans hedefinin gerçekle tirildi inin belirlenmesinde belirleyici bir unsur

Ekonomik Kod		2011
01	Personel Giderleri	
02	SGK Devlet Primi Giderleri	
03	Mal ve Hizmet Al,m Giderleri	125.000,00
04	Faiz Giderleri	
05	Cari Transferler	
06	Sermaye Giderleri	
07	Sermaye Transferleri	
08	Borç verme	
Toplam Bütçe Kaynak htiyac,		125.000,00
Bütçe D, , Kaynak	Döner Sermaye	
	Di er Yurt ç i	
	Yurt D, ,	
Toplam Bütçe D, , Kaynak htiyac,		0,00
Toplam Kaynak htiyac,		125.000,00

Click Here to upgrade to
Unlimited Pages and Expanded Features

liyesi

Amaç	Stratejik Amaç 4: Kent Ekonomisinin geli mesi, istihdam olanaklar,n,n yarat,lmas,na katk,da bulunmak.
Hedef	4.1: stihdam, artt,rmaya yönelik imkân yaratmak.

Performans Hedefi	4.1.4: Kent Konseyi öneri ve projelerinden uygun bulunacak olanlar,n hayata geçirilebilmesi için gerekli giri imler yap,lacak
--------------------------	---

Aç,klamalar

Amaç: Kat,l,mc, ve Etkin Yönetim ilkeleri do rultusunda, Kent Konseyinin yerel kalk,nmada ön plana ç,kar,lmas, ve te vik edilmesi ve aynı ve nakdi yard,malar ile desteklenmesi

Gereke: Kentin geli mesinde ve yerel kalk,nman,n sa lanmas,nda, Vatanda , STK ve Kent Konseyi ile birlikte hareket etmek ve hayata geçirilecek projelerde Kat,l,mc,l, ,, Dayan, ma ve birli ini esas almak, Kat,l,mc, ve Etkin yönetim aç,s,ndan önem arz etmektedir.

Maliyet

Hesaplama Yöntemi: Belirlenen maliyetlerin hesaplanmas,nda Kent konseyinin y,l içerisinde düzenleyece i toplant,lar ve ara t,rmalar dikkate al,nm, t,r.

Performans Göstergeleri		2009	2010	2011
1	Önerilen proje say,s, (adet)			2

Aç,klama

Performans hedefinin gerçekleştirildi inin belirlenmesinde belirleyici bir unsur

Ekonomik Kod		2011
01	Personel Giderleri	
02	SGK Devlet Primi Giderleri	
03	Mal ve Hizmet Al,m Giderleri	50.000,00
04	Faiz Giderleri	
05	Cari Transferler	
06	Sermaye Giderleri	
07	Sermaye Transferleri	
08	Borç verme	
Toplam Bütçe Kaynak htiyac,		50.000,00
Bütçe D, , Kaynak	Döner Sermaye	
	Di er Yurt ç,i	
	Yurt D, ,	
Toplam Bütçe D, , Kaynak htiyac,		0,00
Toplam Kaynak htiyac,		50.000,00

Amaç	Stratejik Amaç 1: Ruhsatlandırma çal, malar,n,n etkinlik ve verimlili ini sa lamak
Hedef	1.1: Ruhsatlandırılmas,nda yasal engel olmayan tüm i yerlerini ruhsatlandırmak ve ruhsat alamayacak olanlar,n faaliyetlerine son vermek.

Performans Hedefi	1.1.2: Gayri s,hhi, s,hhi yerleri ve umuma aç,k istirahat ve E lence yerlerinin ruhsatlandırılmas,
Aç,klamalar	
<p>Amaç: yerlerinin yasalara uygun bir ekilde çal, mas,n, sa lamak.</p> <p>Gerekeç: Çevre ve nsan sa l, , aç,s,ndan, i yerlerinin yasal düzenlemelere uyumlulu unun sa lanmas, ve ruhsats,z i yerlerinden ruhsatlandır,labileceklerin ruhsatlandırılmas, önem arz etmektedir.</p>	

Performans Göstergeleri		2009	2010	2011
1	Verilen ruhsat say,s, (adet)	238	852	950
Aç,klama				
Ruhsatlandırma faaliyetlerinin performans,n,n belirlenmesinde önemli bir performans göstergesi				
Ekonomik Kod		2011		
01	Personel Giderleri			
02	SGK Devlet Primi Giderleri			
03	Mal ve Hizmet Al,m Giderleri		40.000,00	
04	Faiz Giderleri			
05	Cari Transferler			
06	Sermaye Giderleri			
07	Sermaye Transferleri			
08	Borç verme			
Toplam Bütçe Kaynak htiyac,		40.000,00		
Bütçe D, , Kaynak	Döner Sermaye			
	Di er Yurt ç i			
	Yurt D, ,			
Toplam Bütçe D, , Kaynak htiyac,				
Toplam Kaynak htiyac,		40.000,00		

[Click Here to upgrade to
Unlimited Pages and Expanded Features](#)

iyesi

Amaç	Stratejik Amaç 1: Ruhsatlandırma çalıřmaları, etkinlik ve verimliliğini artırarak sađlamak
Hedef	1.1: Ruhsatlandırılmada yasal engel olmayan tüm işyerlerini ruhsatlandırmak ve ruhsat alamayacak olanların faaliyetlerine son vermek.

Performans Hedefi	1.1.3: Hafta Tatiline tabi olan işyerlerinin ruhsatlandırılması,
Açıklamalar	
Amaç: İşyerlerinin yasalara uygun bir şekilde çalıřması, masraflarını karşılamak.	
Gereke: Hafta Tatiline tabi işyerlerinin yasal düzenlemelere uyumluluğunun sağlanması, ve ruhsatlandırılması işyerlerinden denetlenmesi önem arz etmektedir.	

Performans Göstergeleri		2009	2010	2011
1	Hafta Tatili Ruhsat, verilen işyeri Sayısı, (adet)	29	174	250
Açıklama				
Ruhsatlandırma faaliyetlerinin performansını belirlemede önemli bir performans göstergesi				

Ekonomik Kod		2011
01	Personel Giderleri	
02	SGK Devlet Primi Giderleri	
03	Mal ve Hizmet Alımı Giderleri	16.000,00
04	Faiz Giderleri	
05	Cari Transferler	
06	Sermaye Giderleri	
07	Sermaye Transferleri	
08	Borç verme	
Toplam Bütçe Kaynak İhtiyacı,		16.000,00
Bütçe Dışı Kaynak	Döner Sermaye	
	Diğer Yurt Dışı	
	Yurt Dışı	
Toplam Bütçe Dışı Kaynak İhtiyacı,		
Toplam Kaynak İhtiyacı,		16.000,00

Click Here to upgrade to
Unlimited Pages and Expanded Features

liyesi

Amaç	Stratejik Amaç 2: Belediye Zabıta Hizmetlerini Ulusal Standartlara Çıkarmak.
Hedef	2.1: Mevzuatlar do rultusunda halk sa l, n, korumak amac, ile etkin ve sürdürülebilir denetim sisteminin olu turulmas,.

Performans Hedefi	2.1.1: Kamu Kurulu lar, ile i birli i içerisinde, Gayri s,hhi, s,hhi ve umuma aç,k istirahat ve E lence yerlerinin mevzuatlara uygunluk denetimleri yap,lacak.
<p>Aç,klamalar</p> <p>Amaç: Halk sa l, n, korumak, etkin ve sürdürülebilir denetim sistemini olu turmak.</p> <p>Gereke: Belediyemizin ve Müdürlü ümüzün uygulamakla yükümlü oldu u mevzuatlar do rultusunda, Halk sa l, n,n korunmas,na yönelik yap,lacak olan denetimler önem arz etmektedir.</p>	

Performans Göstergeleri		2009	2010	2011
1	Denetim say,s, (adet)	669	790	1140
Aç,klama Denetim faaliyetlerinin etkinli inin belirlenmesinde önemli bir performans göstergesi.				
2	Düzenlenen Tutanak Say,s, (adet)	519	590	800
Aç,klama Denetim faaliyetlerinin etkinli inin belirlenmesinde önemli bir performans göstergesi.				

Ekonomik Kod		2011
01	Personel Giderleri	
02	SGK Devlet Primi Giderleri	
03	Mal ve Hizmet Al,m Giderleri	75.000,00
04	Faiz Giderleri	
05	Cari Transferler	
06	Sermaye Giderleri	
07	Sermaye Transferleri	
08	Borç verme	
Toplam Bütçe Kaynak htiyac,		75.000,00
Bütçe D, , Kaynak	Döner Sermaye	
	Di er Yurt ç i	
	Yurt D, ,	
Toplam Bütçe D, , Kaynak htiyac,		
Toplam Kaynak htiyac,		75.000,00

[Click Here to upgrade to
Unlimited Pages and Expanded Features](#)

diyesi

Amaç	Stratejik Amaç 2: Belediye Zab,ta Hizmetlerini Ulusal Standartlara Ç,karmak.
Hedef	2.3: Mevzuatlar do rultusunda halk sa l, ,n, korumak amac, ile etkin ve sürdürülebilir denetim sisteminin olu turulmas,.

Performans Hedefi	2.3.1: Ticari faaliyetlerin yo un oldu u bölgelerde, Cadde, sokak, park ve meydanlarda mevzuata ve sa l,k artlar,na ayk,r, olarak Seyyar sat,c, olu umlar,n, ve yaya trafi ini engelleyici nitelikte olan i galiyeler önlenecek.
--------------------------	--

Aç,klamalar

Gerekeç: *Belediyemizin ve Müdürlü ümüzün uygulamakla yükümlü oldu u mevzuatlar do rultusunda, Halk sa l, ,n,n korunmas,na yönelik yap,lacak olan denetimler önem arz etmektedir.*

Amaç: *Halk sa l, ,n, korumak, etkin ve sürdürülebilir denetim sistemini olu turmak.*

Performans Göstergeleri		2009	2010	2011
1	Düzenlenen Tutanak Say,s, (adet)	57	125	175
Aç,klama				
2	gallerle ilgili evrak (dilekçe-telefon-CRM-di er kurum) say,s, (adet)	93	87	120
Aç,klama				

Ekonomik Kod		2011
01	Personel Giderleri	
02	SGK Devlet Primi Giderleri	
03	Mal ve Hizmet Al,m Giderleri	75.000,00
04	Faiz Giderleri	
05	Cari Transferler	
06	Sermaye Giderleri	
07	Sermaye Transferleri	
08	Borç verme	
Toplam Bütçe Kaynak htiyac,		75.000,00
Bütçe D, , Kaynak	Döner Sermaye	
	Di er Yurt ç i	
	Yurt D, ,	
Toplam Bütçe D, , Kaynak htiyac,		
Toplam Kaynak htiyac,		75.000,00

Click Here to upgrade to
Unlimited Pages and Expanded Features

liyesi

Amaç	Stratejik Amaç 2: Belediye zab,ta hizmetlerini ulusal standartlara ç,karmak
Hedef	2.4: İlçe S,n,rlar, içerisinde modern Pazar yerleri kurmak ve var olanlar, ,slah etmek.

Performans Hedefi	2.4.1: 2011 y,1,nda 2 adet pazaryeri projesinin tamamlanmas,
Aç,klamalar	
Amaç: İlçenin ekonomik faaliyetlerinin desteklenmesinin yan, s,ra, halk,n sa l,kl, ve güvenilir noktalarda ihtiyaçlar,n, kar ,layabilmesi.	
Gerekeç: İlçede ekonomik faaliyetlerin desteklenmesi ve bu alanda yat,r,m,lar,n yap,lmas, ilçenin Ekonomik Kalk,n,mas,nda katk, sa layacaktır.	

Performans Göstergeleri		2009	2010	2011
1	Pazaryerlerinin tamamlanma süresi (Gün)			150
Aç,klama <i>Performans hedefinin gerçeikle tirildi inin belirlenmesinde belirleyici bir unsur</i>				
2	Pazaryerlerinden vatanda ,n memnuniyeti (%)			85
Aç,klama <i>Performans hedefinin gerçeikle tirildi inin belirlenmesinde belirleyici bir unsur</i>				

Ekonomik Kod		2011
01	Personel Giderleri	
02	SGK Devlet Primi Giderleri	
03	Mal ve Hizmet Al,m Giderleri	
04	Faiz Giderleri	
05	Cari Transferler	
06	Sermaye Giderleri	800.000,00
07	Sermaye Transferleri	
08	Borç verme	
Toplam Bütçe Kaynak htıyac,		800.000,00
Bütçe D, , Kaynak	Döner Sermaye	
	Di er Yurt çı	
	Yurt D, ,	
Toplam Bütçe D, , Kaynak htıyac,		0,00
Toplam Kaynak htıyac,		800.000,00

Click Here to upgrade to
Unlimited Pages and Expanded Features

liyesi

Amaç	Stratejik Amaç 3: Yerleşme alanlar, ve bu yerlerdeki yapılaşmaların imar kanunu ve mevzuata uygun tekkülünün sağlanması, ruhsatsız bina yapıların engellenmesi
Hedef	3.1 2011 yıl, sonuna kadar ilçenin imar planlarına uygunluk düzeyini % 70'e çıkarmak

Performans Hedefi	3.1.1: 2011 yılında İmar Kanununun 21.maddesi kapsamında ruhsatsız yapıların tespiti yapmak ve ruhsatlandırılmaları sağlamak.
Açıklamalar	

Performans Göstergeleri		2009	2010	2011
1	Verilen ruhsat sayısı, (adet)			
Açıklama <i>Performans hedefinin gerçekleştirildiğinin belirlenmesinde belirleyici bir unsur</i>				
2	Ruhsatsız olduğu tespit edilen yapı sayısı,(adet)	28	20	30
Açıklama <i>Performans hedefinin gerçekleştirildiğinin belirlenmesinde belirleyici bir unsur</i>				

Ekonomik Kod		2011
01	Personel Giderleri	
02	SGK Devlet Primi Giderleri	
03	Mal ve Hizmet Alım Giderleri	5.000,00
04	Faiz Giderleri	
05	Cari Transferler	
06	Sermaye Giderleri	
07	Sermaye Transferleri	
08	Borç verme	
Toplam Bütçe Kaynak ihtiyacı,		5.000,00
Bütçe D, , Kaynak	Döner Sermaye	
	Diğer Yurt içi	
	Yurt Dışı,	
Toplam Bütçe D, , Kaynak ihtiyacı,		0,00
Toplam Kaynak ihtiyacı,		5.000,00

[Click Here to upgrade to
Unlimited Pages and Expanded Features](#)

liyesi

Amaç	Stratejik Amaç 3: Yerleşme alanlar, ve bu yerlerdeki yapılaşmaların imar kanunu ve mevzuata uygun tekkülünün sağlanması,, ruhsatsız bina yapılaşmalarının engellenmesi
Hedef	3.1 2011 yıl, sonuna kadar ilçenin imar planlarına uygunluk düzeyini % 70'e çıkarmak

Performans Hedefi	3.1.2: 2011 yılında Belediyeye ait yol kaldırma veya arsa arazi üzerine izinsiz olarak inşaat malzemeleri konulması, önlemek.
Açıklamalar	

Performans Göstergeleri		2009	2010	2011
1	Düzenlenen yapılaşma Alanı Sayısı (adet)	3	13	20
Açıklama <i>Performans hedefinin gerçekleştirildiğinin belirlenmesinde belirleyici bir unsur</i>				

Ekonomik Kod		2011
01	Personel Giderleri	
02	SGK Devlet Primi Giderleri	
03	Mal ve Hizmet Alım Giderleri	5.000,00
04	Faiz Giderleri	
05	Cari Transferler	
06	Sermaye Giderleri	
07	Sermaye Transferleri	
08	Borç verme	
Toplam Bütçe Kaynak ihtiyacı,		5.000,00
Bütçe D , , Kaynak	Döner Sermaye	
	Diğer Yurt dışı	
	Yurt Dışı ,	
Toplam Bütçe D , , Kaynak ihtiyacı,		0,00
Toplam Kaynak ihtiyacı,		5.000,00

Click Here to upgrade to
Unlimited Pages and Expanded Features

liyesi

Amaç	Stratejik Amaç 3: Yerleşme alanlar, ve bu yerlerdeki yapılar, imar kanunu ve mevzuata uygun tekkülünün sağlanması, ruhsatsız bina yapımlarının engellenmesi
Hedef	3.1 2011 yılı, sonuna kadar ilçenin imar planlarına uygunluk düzeyini % 70'e çıkarmak

Performans Hedefi	3.1.3: 2011 yılında yapılmış karar almış olan binaların tamamının yapılmış, gerçekleştirilecek
Açıklamalar Amaç: Kaçak yapıların önlenmesi Gereke: Planlı ve sürdürülebilir kentleşmenin sağlanması, yapılmış karar almış olan binaların yapılmış, gerçekleştirilmesi önem arz etmektedir.	

Performans Göstergeleri		2009	2010	2011
1	Yapılan kaçak yapı sayı (adet)	5	8	
Açıklama: Performans hedefinin gerçekleştirilmesinde belirleyici bir unsur				
2	Kaçak yapı maddesi azalma oranı (%)			
Açıklama: Kaynakların etkin ve verimli kullanılması, belirlenmesinde belirleyici bir unsur				

Ekonomik Kod		2011
01	Personel Giderleri	
02	SGK Devlet Primi Giderleri	
03	Mal ve Hizmet Alım Giderleri	25.000,00
04	Faiz Giderleri	
05	Cari Transferler	
06	Sermaye Giderleri	
07	Sermaye Transferleri	
08	Borç verme	
Toplam Bütçe Kaynak ihtiyacı,		25.000,00
Bütçe D, , Kaynak	Döner Sermaye	
	Diğer Yurt dışı	
	Yurt Dışı	
Toplam Bütçe D, , Kaynak ihtiyacı,		0,00
Toplam Kaynak ihtiyacı,		25.000,00

[Click Here to upgrade to
Unlimited Pages and Expanded Features](#)

liyesi

Amaç	Stratejik Amaç 5. Yerleşme alanlar, ve bu yerlerdeki yapılaşmaların imar kanunu ve mevzuata uygun tekkülünün sağlanması, ruhsatsız bina yapılaşmalarının engellenmesi.
Hedef	

Performans Hedefi	3.1.4: Çukurova Belediyesi aleyhine açılan dava ve icra takipleri ile Çukurova Belediyesi tarafından açılan, bulunan dava ve icra takiplerini idare adına yürütmek,
Açıklamalar	

Performans Göstergeleri		2009	2010	2011
1	Açılan Dava Sayısı,	505	100	100
Açıklama <i>Performans hedefinin gerçekleştirildiğinin belirlenmesinde belirleyici bir unsur</i>				
Ekonomik Kod		(t+1)		
01	Personel Giderleri	229.000,00		
02	SGK Devlet Primi Giderleri	40.000,00		
03	Mal ve Hizmet Alınım Giderleri	224.000,00		
04	Faiz Giderleri			
05	Cari Transferler			
06	Sermaye Giderleri			
07	Sermaye Transferleri			
08	Borç verme			
Toplam Bütçe Kaynak ihtiyacı,		493.000,00		
Bütçe D, , Kaynak	Döner Sermaye			
	Diğer Yurt dışı			
	Yurt Dışı,			
Toplam Bütçe D, , Kaynak ihtiyacı,		0,00		
Toplam Kaynak ihtiyacı,		493.000,00		

[Click Here to upgrade to
Unlimited Pages and Expanded Features](#)

liyesi

Amaç	Stratejik Amaç 6: Vatandaşlar, m, z, n sa 1, k la ilgili bilgilerini arttırmak.
Hedef	6.1: Yıllık sa 1, k taramalar, ile ilçemizde s, k görülen sa 1, k sorunlar, n, n belirlenmesi

Performans Hedefi	6.1.1.: Sa 1, k sorunlar, n, n belirlenmesine yönelik saha araştırma çal, malar, yap, lacak.
Aç, klamalar	

Performans Göstergeleri		2009	2010	2011
1	Düzenlenen Anket Say, s, (Adet)	-	-	2500
Aç, klama <i>Performans hedefinin gerçekte tirildi inin belirlenmesinde belirleyici bir unsur</i>				
Ekonomik Kod		2011		
01	Personel Giderleri			
02	SGK Devlet Primi Giderleri			
03	Mal ve Hizmet Al, m Giderleri			10.000,00
04	Faiz Giderleri			
05	Cari Transferler			
06	Sermaye Giderleri			
07	Sermaye Transferleri			
08	Borç verme			
Toplam Bütçe Kaynak htıyac,				10.000,00
Bütçe D, , Kaynak	Döner Sermaye			
	Di er Yurt çı			
	Yurt D, ,			
Toplam Bütçe D, , Kaynak htıyac,				0,00
Toplam Kaynak htıyac,				10.000,00

Amaç	Stratejik Amaç 1: İçemizin tarihsel dokusuna zarar vermeden, geli mi kent kimli i ve ça da görüntüye sahip, kentsel dönü ümü tamamlanm, ilçe olu turmak.
Hedef	1.1: Belediye s,n,rlar, içinde kalan planl, arsalarda imar uygulamas, yapmak.

Performans Hedefi	1.1.1: Düzenli kentle me için kesinle en 1/1000 ölçekli uygulama imar planlar,n,n tatbiki amac, ile imar uygulamas, yapmak.
Aç,klamalar	

Performans Göstergeleri		2009	2010	2011
1	imar uygulamas, tamamlanan alan (ha)	Veri Yok	Veri Yok	1800

Aç,klama

Performans hedefinin gerçekte tirildi inin belirlenmesinde belirleyici bir unsur

Ekonomik Kod		2011
01	Personel Giderleri	
02	SGK Devlet Primi Giderleri	
03	Mal ve Hizmet Al,m Giderleri	925.000,00
04	Faiz Giderleri	
05	Cari Transferler	
06	Sermaye Giderleri	
07	Sermaye Transferleri	
08	Borç verme	
Toplam Bütçe Kaynak htiyac,		925.000,00
Bütçe D, , Kaynak	Döner Sermaye	
	Di er Yurt ç i	
	Yurt D, ,	
Toplam Bütçe D, , Kaynak htiyac,		0,00
Toplam Kaynak htiyac,		925.000,00

Click Here to upgrade to
Unlimited Pages and Expanded Features

liyesi

Amaç	Stratejik Amaç 1: İçemizin tarihsel dokusuna zarar vermeden, geli mi kent kimli i ve ça da görünüme sahip, kentsel dönü üümü tamamlanm, ilçe olu turmak.
Hedef	1.1: Belediye s,n,rlar, içinde kalan planl, arsalarda imar uygulamas, yapmak.

Performans Hedefi	1.1.4: Sokak baz,nda tretuvar ve bordür çal, ma planlar,n,n eski ve yeni yol durumlar,na göre de erlendirilmesi
Aç,klamalar	

Performans Göstergeleri		2009	2010	2011
1	Tretuvar ve Bordür çal, ma planlar, de erlendirilen sokak say,s, (Adet)	-	30	90

Aç,klamalar

Performans hedefinin gerçekte tirildi inin belirlenmesinde belirleyici bir unsur

Ekonomik Kod		2011
01	Personel Giderleri	
02	SGK Devlet Primi Giderleri	
03	Mal ve Hizmet Al,m Giderleri	50.000,00
04	Faiz Giderleri	
05	Cari Transferler	
06	Sermaye Giderleri	
07	Sermaye Transferleri	
08	Borç verme	
Toplam Bütçe Kaynak htiyac,		50.000,00
Bütçe D, , Kaynak	Döner Sermaye	
	Di er Yurt ç i	
	Yurt D, ,	
Toplam Bütçe D, , Kaynak htiyac,		0,00
Toplam Kaynak htiyac,		50.000,00

Click Here to upgrade to
Unlimited Pages and Expanded Features

liyesi

Amaç	Stratejik Amaç 2: İçerisinde altyap, hizmetlerini ça da ya am,n gerekleriyle uyumlu bir anlay, la etkin ve verimli yürütülmesi
Hedef	2.1: Belediyemiz makine, araç ve gereçlerinin kullan,m hatas,, bak,m eksikli i veya ar,zadan kaynaklanan i kayb,n, en aza indirmek.

Performans Hedefi	2.1.3: Makine, araç ve teçhizatlar,n bak,m-onar,malar, yap,lacak ve ihtiyaca ba l, olarak yedek parça stoklar, olu turulacak.
Aç,klamalar	

Performans Göstergeleri		2009	2010	2011
1	Bak,m onar,m maliyetlerindeki azalma (%)	-	-	-

Aç,klama

Performans hedefinin gerçekte tirildi inin belirlenmesinde belirleyici bir unsur

Ekonomik Kod		2011
01	Personel Giderleri	
02	SGK Devlet Primi Giderleri	
03	Mal ve Hizmet Al,m Giderleri	400.000,00
04	Faiz Giderleri	
05	Cari Transferler	
06	Sermaye Giderleri	
07	Sermaye Transferleri	
08	Borç verme	
Toplam Bütçe Kaynak htiyac,		400.000,00
Bütçe D, , Kaynak	Döner Sermaye	
	Di er Yurt ç i	
	Yurt D, ,	
Toplam Bütçe D, , Kaynak htiyac,		0,00
Toplam Kaynak htiyac,		400.000,00

Click Here to upgrade to
Unlimited Pages and Expanded Features

liyesi

Amaç	Stratejik Amaç Z: İçe s,n,rılar, içerisinde altyap, hizmetlerini ça da ya am,n gerekleriyle uyumlu bir anlay, la etkin ve verimli yürütülmesi
Hedef	2.1: Belediyemiz makine, araç ve gereçlerinin kullan,m hatas,, bak,m eksikli i veya ar,zadan kaynaklanan i kayb,n, en aza indirmek.

Performans Hedefi	2.1.3: Makine ve teçhizatlar,n bak,m-onar,malar, yap,lacak ve ihtiyaca ba l, olarak yedek parça stoklar, olu turulacak.
Aç,klamalar	

Performans Göstergeleri		2009	2010	2011
1	Ar,za Duru Süresi (Saat)	20	15	8

Aç,klama

Performans hedefinin gerçekte tirildi inin belirlenmesinde belirleyici bir unsur

Ekonomik Kod		2011
01	Personel Giderleri	
02	SGK Devlet Primi Giderleri	
03	Mal ve Hizmet Al,m Giderleri	381.000,00
04	Faiz Giderleri	
05	Cari Transferler	
06	Sermaye Giderleri	
07	Sermaye Transferleri	
08	Borç verme	
Toplam Bütçe Kaynak İhtiyac,		381.000,00
Bütçe D, , Kaynak	Döner Sermaye	
	Di er Yurt ç i	
	Yurt D, ,	
Toplam Bütçe D, , Kaynak İhtiyac,		0,00
Toplam Kaynak İhtiyac,		381.000,00

[Click Here to upgrade to
Unlimited Pages and Expanded Features](#)

liyesi

Amaç	Stratejik Amaç 1: İçe s,n,rlar, içerisinde altyap, hizmetlerinin ça da ya am,n gerekleriyle uyumlu bir anlay, la etkin ve verimli yürütülmesi
Hedef	2.1.3: Belediyemiz makine, araç ve gereçlerinin kullan,m hatas,, bak,m eksikli i veya ar,zadan kaynaklanan i kayb,n, en aza indirmek.

Performans Hedefi	Müdürlük hizmetlerinde kullan,lan makine, Araç ve gereçlerin Periyodik bak,m ve onar,m, yap,lacak.
Aç,klamalar	

Performans Göstergeleri		2009	2010	2011
1		Veri Yok	Veri Yok	10

Aç,klama

Performans hedefinin gerçekleşti inin belirlenmesinde belirleyici bir unsur

Ekonomik Kod		2011
01	Personel Giderleri	
02	SGK Devlet Primi Giderleri	
03	Mal ve Hizmet Al,m Giderleri	121.000,00
04	Faiz Giderleri	
05	Cari Transferler	
06	Sermaye Giderleri	
07	Sermaye Transferleri	
08	Borç verme	
Toplam Bütçe Kaynak İhtiyac,		121.000,00
Bütçe D, , Kaynak	Döner Sermaye	
	Di er Yurt ç i	
	Yurt D, ,	
Toplam Bütçe D, , Kaynak İhtiyac,		0,00
Toplam Kaynak İhtiyac,		121.000,00

Click Here to upgrade to
Unlimited Pages and Expanded Features

liyesi

Amaç	Stratejik Amaç 2: İlçe sınırları içerisinde altyapı, hizmetlerini çağdaş ve etkin bir şekilde yönetmek, kamu hizmetlerini etkin ve verimli yürütülmesi
Hedef	2.1: Belediyemiz makine, araç ve gereçlerinin kullanım hatasız, bakım eksikliği veya arızadan kaynaklanan iş kaybını, en aza indirmek.

Performans Hedefi	2.1.3: Makine ve teçhizatların bakım-onarımları, yapılacak ve ihtiyaca bağlı olarak yedek parça stokları oluşturulacaktır.
Açıklamalar	

Performans Göstergeleri		2009	2010	2011
1	Bakım onarım maliyetlerindeki azalma (%)	Veri Yok	Veri Yok	10
Açıklama				
<i>Performans hedefinin gerçekleştirildiğinin belirlenmesinde belirleyici bir unsur</i>				

Ekonomik Kod		2011
01	Personel Giderleri	
02	SGK Devlet Primi Giderleri	
03	Mal ve Hizmet Alım Giderleri	100.000,00
04	Faiz Giderleri	
05	Cari Transferler	
06	Sermaye Giderleri	
07	Sermaye Transferleri	
08	Borç verme	
Toplam Bütçe Kaynak İhtiyacı,		100.000,00
Bütçe Dışı Kaynak	Döner Sermaye	
	Diğer Yurt Dışı	
	Yurt Dışı	
Toplam Bütçe Dışı Kaynak İhtiyacı,		0,00
Toplam Kaynak İhtiyacı,		100.000,00

[Click Here to upgrade to
Unlimited Pages and Expanded Features](#)

liyesi

Amaç	Stratejik Amaç 2: İlçe sınırları içerisinde altyapı, hizmetlerini çağdaş ve etkin bir şekilde yönetmek, kamu hizmetlerini etkin ve verimli yürütülmesi
Hedef	2.1: Belediyemiz makine, araç ve gereçlerinin kullanım hatasız, bakım eksikliği veya arızadan kaynaklanan iş kaybını en aza indirmek.

Performans Hedefi	2.1.3: Makine ve teçhizatların bakım-onarımları, yapılacak ve ihtiyaca bağlı olarak yedek parça stokları oluşturulacaktır.
Açıklamalar	

Performans Göstergeleri		2009	2010	2011
1	Bakım onarım maliyetlerindeki azalma (%)	-	20	30

Açıklama

Performans hedefinin gerçekleştirildiğinin belirlenmesinde belirleyici bir unsur

Ekonomik Kod		2011
01	Personel Giderleri	
02	SGK Devlet Primi Giderleri	
03	Mal ve Hizmet Alım Giderleri	50.000,00
04	Faiz Giderleri	
05	Cari Transferler	
06	Sermaye Giderleri	
07	Sermaye Transferleri	
08	Borç verme	
Toplam Bütçe Kaynak İhtiyacı,		50.000,00
Bütçe Dışı Kaynak	Döner Sermaye	
	Diğer Yurt Dışı	
	Yurt Dışı	
Toplam Bütçe Dışı Kaynak İhtiyacı,		0,00
Toplam Kaynak İhtiyacı,		50.000,00

Click Here to upgrade to
Unlimited Pages and Expanded Features

liyesi

Amaç	Stratejik Amaç Z: İlçe s,n,rlar, içerisinde altyap, hizmetlerini ça da ya am,n gerekleriyle uyumlu bir anlay, la etkin ve verimli yürütülmesi
Hedef	2.2: Yeni Aç,lan ve A ,r, deforme olan yollar, asfalt yada kilitli parke ile tam kaplama yapmak, noktasal alanlarda yama çal, mas, yapmak.

Performans Hedefi	2.2.1:Yeni Aç,lan ve A ,r, deforme olan yollar, asfalt yada kilitli parke ile tam kaplama yapmak, noktasal alanlarda yama çal, mas, yapmak.
Aç,klamalar	
Amaç: İlçede, yayalar ve sürücüler için h,zl,, konforlu ve güvenli bir ula ,m sistemi kurmak.	
Gerekeç: Kent içi trafik yo unlu unun azalt,lmaz,, yaya ve sürücüler aç,s,ndan h,zl, ve konforlu ula ,m sisteminin kurulmas,nda önem arz etmektedir.	

Performans Göstergeleri		2009	2010	2011
1	Asfalt ile tam kaplama yap,lan yol uzunlu u (km)	2	10	20
Aç,klama <i>Performans hedefinin gerçeikle tirildi inin belirlenmesinde belirleyici bir unsur</i>				
2	Kilitli Parke ile kaplama yap,lan yol uzunlu u (km)	3	10	20
Aç,klama <i>Performans hedefinin gerçeikle tirildi inin belirlenmesinde belirleyici bir unsur</i>				
Ekonomik Kod		2011		
01	Personel Giderleri			
02	SGK Devlet Primi Giderleri			
03	Mal ve Hizmet Al,m Giderleri			
04	Faiz Giderleri			
05	Cari Transferler			
06	Sermaye Giderleri			800.000,00
07	Sermaye Transferleri			
08	Borç verme			
Toplam Bütçe Kaynak htiyac,		800.000,00		
Bütçe D, , Kaynak	Döner Sermaye			
	Di er Yurt ç i			6.000.000,00
	Yurt D, ,			
Toplam Bütçe D, , Kaynak htiyac,		6.000.000,00		
Toplam Kaynak htiyac,		6.800.000,00		

Amaç	Stratejik Amaç 4: Bedensel engelli vatandaşlar, m, z, n yaşamlarını, kolaylaştırmak
Hedef	4.1: İçimizde yaşayan bedensel engelli vatandaşlar, m, z, n sorun ve ihtiyaçları, n tespiti ve sorunları, n çözülmesi
Performans Hedefi	4.1.3: Yaya geçitleri, kaldırımlar ve genel kullanımlı merdivenlerin bedensel engelli vatandaşlar, m, z, n yaşamını, kolaylaştıracak şekilde yapılması,
Açıklamalar	

Performans Göstergeleri		2009	2010	2011
1	Engelli vatandaşların kullanıma uygun hale getirilen kaldırım sayı, (Adet)		10	30
Açıklama <i>Performans hedefinin gerçekleştirildiğinin belirlenmesinde belirleyici bir unsur</i>				
2	Engelli vatandaşların kullanıma uygun hale getirilen Merdiven sayı, (Adet)		2	5
Açıklama <i>Performans hedefinin gerçekleştirildiğinin belirlenmesinde belirleyici bir unsur</i>				

Ekonomik Kod		2011
01	Personel Giderleri	
02	SGK Devlet Primi Giderleri	
03	Mal ve Hizmet Alım Giderleri	
04	Faiz Giderleri	
05	Cari Transferler	
06	Sermaye Giderleri	175.000,00
07	Sermaye Transferleri	
08	Borç verme	
Toplam Bütçe Kaynak ihtiyacı,		175.000,00
Bütçe D, , Kaynak	Döner Sermaye	
	Diğer Yurt dışı	
	Yurt Dışı,	
Toplam Bütçe D, , Kaynak ihtiyacı,		0,00
Toplam Kaynak ihtiyacı,		175.000,00

Amaç	Stratejik Amaç 6: Sorunlu olan uygulama imar planları, nazım imar planları, na uygun hale getirmek, imar planları, yapmak ve uygulamak
Hedef	
Performans Hedefi	6.1: 2011 yılında 800 hektar sorunlu uygulama imar planları, nazım imar planları, na uygun hale getirmek, imar planları, yapmak ve uygulamak
Açıklamalar	

Performans Göstergeleri		2009	2010	2011
1	Nazım İmar Planları, na uygun hale getirilen imar alan miktarı, (Ha)			1800
Açıklama				

Ekonomik Kod		2011
01	Personel Giderleri	
02	SGK Devlet Primi Giderleri	
03	Mal ve Hizmet Alınım Giderleri	115.000,00
04	Faiz Giderleri	
05	Cari Transferler	
06	Sermaye Giderleri	
07	Sermaye Transferleri	
08	Borç verme	
Toplam Bütçe Kaynak İhtiyacı,		115.000,00
Bütçe Dışı Kaynak	Döner Sermaye	
	Diğer Yurt Dışı	
	Yurt Dışı	
Toplam Bütçe Dışı Kaynak İhtiyacı,		0,00
Toplam Kaynak İhtiyacı,		115.000,00

Amaç	Stratejik Amaç 1: İçe s,n,rlar, içerisindeki sokak hayvanlar,n,n rehabilite edilmesi
Hedef	1.1: Sokaklardaki sahipsiz hayvanlar,n,n (Kedi Köpek) kontrol alt,na al,nmas,

Performans Hedefi	1.1.1 Sokak hayvanlar,n,n toplanmas,, a ,lanmas, çal, malar, yürütülecek ve sahipli ve sahipsiz hayvanlar,n elektronik ortamda takibinin yap,lmas,		
Aç,klamalar			

Performans Göstergeleri		2009	2010	2011
1	Toplanan Sokak Hayvan, Say,s, (Adet)	150	350	250

Aç,klama <i>Performans hedefinin gerçekte tirildi inin belirlenmesinde belirleyici bir unsur</i>			
---	--	--	--

2	A ,lama Yap,lan Hayvan Say,s, (Adet)	150	350	250
---	--	-----	-----	-----

Aç,klama <i>Performans hedefinin gerçekte tirildi inin belirlenmesinde belirleyici bir unsur</i>			
---	--	--	--

3	Vatanda ,n memnuniyeti (%)	80	90	100
---	------------------------------	----	----	-----

Aç,klama <i>Performans hedefinin gerçekte tirildi inin belirlenmesinde belirleyici bir unsur</i>			
---	--	--	--

Ekonomik Kod		2011
01	Personel Giderleri	
02	SGK Devlet Primi Giderleri	
03	Mal ve Hizmet Al,m Giderleri	150.000,00
04	Faiz Giderleri	
05	Cari Transferler	
06	Sermaye Giderleri	
07	Sermaye Transferleri	
08	Borç verme	
Toplam Bütçe Kaynak htıyac,		150.000,00
Bütçe D, , Kaynak	Döner Sermaye	
	Di er Yurt çı	
	Yurt D, ,	
Toplam Bütçe D, , Kaynak htıyac,		0,00
Toplam Kaynak htıyac,		150.000,00

ediyesi

Amaç	Stratejik Amaç 2: Salg,n Hastal,klarla Mücadele Edilmesi
Hedef	

Performans Hedefi	İçerde vefat eden vatandaş lar,m,z,n defin hizmetlerinin verilmesi
Aç,klamalar	

Performans Göstergeleri		2009	2010	2011
1	Defin Hizmetlerinden Memnuniyet (%)	100	100	100
Aç,klama <i>Performans hedefinin gerçekleştirildiğ inin belirlenmesinde belirleyici bir unsur</i>				
Ekonomik Kod		2011		
01	Personel Giderleri			
02	SGK Devlet Primi Giderleri			
03	Mal ve Hizmet Al,m Giderleri		50.000,00	
04	Faiz Giderleri			
05	Cari Transferler			
06	Sermaye Giderleri			
07	Sermaye Transferleri			
08	Borç verme			
Toplam Bütçe Kaynak İhtiyac,			50.000,00	
Bütçe D, , Kaynak	Döner Sermaye			
	Diğer Yurt İçi			
	Yurt D, ,			
Toplam Bütçe D, , Kaynak İhtiyac,			0,00	
Toplam Kaynak İhtiyac,			50.000,00	

Click Here to upgrade to
Unlimited Pages and Expanded Features

liyesi

Amaç	Stratejik Amaç 2: Salg,n Hastal,klarla Mücadele
Hedef	2.4: Etkin temizlik faaliyetleri ile toplum sa l, ,n, korumak

Performans Hedefi	2.4.1: 2011 y,l,nda Evsel At,klar,n toplanmas, ta ,nmas,, Aç,klamalar Amaç: Salg,n hastal,klarla mücadele konusunda, evsel at,klar,n toplanmas, ve bertaraf edilmesi çevre ve insan sa l, , aç,s,ndan önem arz etmektedir. Gerekeç: nsan -Hayvan ve Çevre sa l, ,n,n korunmas,nda evsel at,klar,n toplanmas, ve bertaraf edilmesi önem arz etmektedir.
--------------------------	---

Performans Göstergeleri		2009	2010	2011
1	Toplanan çöp miktar, (gün/ton)	300	350	400
Aç,klama <i>Performans hedefinin gerçekte tirildi inin belirlenmesinde belirleyici bir unsur</i>				
2	Çöp toplama hizmetinden memnuniyet (%)	60	70	80
Aç,klama <i>Performans hedefinin gerçekte tirildi inin belirlenmesinde belirleyici bir unsur</i>				
3	ikayet say,s, (adet)	40	30	20
Aç,klama <i>Performans hedefinin gerçekte tirildi inin belirlenmesinde belirleyici bir unsur</i>				
Ekonomik Kod		2011		
01	Personel Giderleri			
02	SGK Devlet Primi Giderleri			
03	Mal ve Hizmet Al,m Giderleri		14.200.000,00	
04	Faiz Giderleri			
05	Cari Transferler			
06	Sermaye Giderleri			
07	Sermaye Transferleri			
08	Borç verme			
Toplam Bütçe Kaynak htıyac,			14.200.000,00	
Bütçe D, , Kaynak	Döner Sermaye			
	Di er Yurt çı			
	Yurt D, ,			
Toplam Bütçe D, , Kaynak htıyac,			0,00	
Toplam Kaynak htıyac,			14.200.000,00	

liyesi

[Click Here to upgrade to
Unlimited Pages and Expanded Features](#)

Amaç	Stratejik Amaç 2: Salg,n Hastal,klarla Mücadele
Hedef	2.4: Etkin temizlik faaliyetleri ile toplum sa l, ,n, korumak

Performans Hedefi	2.4.2: Kat, At,k toplamaya yönelik kullan,lan Konteyn,r vb. malzemelerin bak,m ve onar,m,
Aç,klamalar	
Amaç: Salg,n hastal,klarla mücadele konusunda, evsel at,klar,n toplanmas, ve bertaraf edilmesi çevre ve insan sa l, , aç,s,ndan önem arz etmektedir.	
Gerekçe: Gerekçe: Evsel at,klar,n toplanmas, ve bertaraf edilmesinde kullan,lan Çöp toplama ve Biriktirme malzeme ve ekipmanlar,n,n düzenli olarak bak,m onar,m,lar,n,n yap,lmas, kaynaklar,n etkili ve verimli kullan,lmas,nda önem arz etmektedir.	

Performans Göstergeleri		2009	2010	2011
1	Onar,m, yap,lan Konteyn,r Say,s, (Adet)	200	700	800

Aç,klama

Performans hedefinin gerçekte tirildi inin belirlenmesinde belirleyici bir unsur

2	Onar,m, yap,lan Çöp banat Say,s, (Adet)	250	500	500
---	---	-----	-----	-----

Aç,klama

Performans hedefinin gerçekte tirildi inin belirlenmesinde belirleyici bir unsur

Ekonomik Kod		2011
01	Personel Giderleri	
02	SGK Devlet Primi Giderleri	
03	Mal ve Hizmet Al,m Giderleri	30.000,00
04	Faiz Giderleri	
05	Cari Transferler	
06	Sermaye Giderleri	
07	Sermaye Transferleri	
08	Borç verme	
Toplam Bütçe Kaynak htıyac,		30.000,00
Bütçe D, , Kaynak	Döner Sermaye	
	Di er Yurt çı	
	Yurt D, ,	
Toplam Bütçe D, , Kaynak htıyac,		0,00
Toplam Kaynak htıyac,		30.000,00

Click Here to upgrade to
Unlimited Pages and Expanded Features

liyesi

Amaç	Stratejik Amaç 2: Salg,n Hastal,klarla Mücadele
Hedef	2.4: Etkin temizlik faaliyetleri ile toplum sa l, ,n, korumak

Performans Hedefi	2.4.3: Okul, cami ve pazar yerlerine yönelik genel temizlik hizmetleri yürütülecek
<p>Aç,klamalar</p> <p>Amaç: Okul, Cami ve Pazaryerlerinin sürekli temizli inin yap,lmas, ile vatanda memnuniyetinin sa lanmas,</p> <p>Gerekçe: Belediye Mevzuat, ve Çevre Kanunlar, çerçevesinde, Çukurova ilçesinde bulunan Okul, cami ve pazaryerlerinin temizli i insan ve Çevre sa l, ,n,n korunmas,nda önem arz etmektedir.</p>	

Performans Göstergeleri		2009	2010	2011
1	Temizlenen okul say,s, (adet)	500	1000	1000
Aç,klama <i>Performans hedefinin gerçekte tirildi inin belirlenmesinde belirleyici bir unsur</i>				
2	Temizlenen ibadet yeri say,s, (adet)	300	850	850
Aç,klama <i>Performans hedefinin gerçekte tirildi inin belirlenmesinde belirleyici bir unsur</i>				
3	Temizlenen pazar yeri say,s, (adet)	150	350	350
Aç,klama <i>Performans hedefinin gerçekte tirildi inin belirlenmesinde belirleyici bir unsur</i>				

Ekonomik Kod		2011
01	Personel Giderleri	
02	SGK Devlet Primi Giderleri	
03	Mal ve Hizmet Al,m Giderleri	188.000,00
04	Faiz Giderleri	
05	Cari Transferler	
06	Sermaye Giderleri	
07	Sermaye Transferleri	
08	Borç verme	
Toplam Bütçe Kaynak htiyac,		188.000,00
Bütçe D, , Kaynak	Döner Sermaye	
	Di er Yurt ç i	
	Yurt D, ,	
Toplam Bütçe D, , Kaynak htiyac,		0,00
Toplam Kaynak htiyac,		188.000,00

[Click Here to upgrade to
Unlimited Pages and Expanded Features](#)

liyesi

Amaç	Stratejik Amaç 5: İlçemizdeki ye il alanlar,n miktar,n, dünya standartlar,na ç,kartmak.
Hedef	3.1: 5(Be) y,l içerisinde ye il alan miktar,n, ki i ba ,na 5 m2'ye ç,kar,lmas,

Performans Hedefi	3.1.1: Yap,lacak dikim etkinlikleri ve fidan kampanyalar, ile çevre bilinci geli tirilecek da ,t,lan fidanlarla ilçemizdeki ye il doku artt,r,lacak.
Aç,klamalar	

Performans Göstergeleri		2009	2010	2011
1	Ki i ba , ye il alan miktar, (m ²)	Veri Yok	3	3,5
Aç,klama <i>Performans hedefinin gerçekte tirildi inin belirlenmesinde belirleyici bir unsur</i>				
Ekonomik Kod		2011		
01	Personel Giderleri			
02	SGK Devlet Primi Giderleri			
03	Mal ve Hizmet Al,m Giderleri			550.000,00
04	Faiz Giderleri			
05	Cari Transferler			
06	Sermaye Giderleri			
07	Sermaye Transferleri			
08	Borç verme			
Toplam Bütçe Kaynak htıyac,				550.000,00
Bütçe D, , Kaynak	Döner Sermaye			
	Di er Yurt ç,i			
	Yurt D, ,			
Toplam Bütçe D, , Kaynak htıyac,				0,00
Toplam Kaynak htıyac,				550.000,00

[Click Here to upgrade to
Unlimited Pages and Expanded Features](#)

liyesi

Amaç	Stratejik Amaç 5: İçimizdeki ye il alanlar,n miktar,n, dünya standartlar,na ç,kartmak.
Hedef	3.2: Yaprak bitkilerin sa l, ,na kavu turulmas, ve bula malar, önlemek amac,yla kimyasal mücadele yapmak

Performans Hedefi	3.2.1: Park, bahçe, cadde, orta kald,r,m ve sokaklarda yer alan a aç ve a aç,klarda olu an hastal,k ve zararlı, etmenlerle kimyasal mücadele ve bak,m yapmak
Aç,klamalar	

Performans Göstergeleri		2009	2010	2011
1	Kimyasal mücadele yap,lan park say,s, (Adet)	Veri Yok	5	10

Aç,klama

Performans hedefinin gerçekte tirildi inin belirlenmesinde belirleyici bir unsur

Ekonomik Kod		2011
01	Personel Giderleri	
02	SGK Devlet Primi Giderleri	
03	Mal ve Hizmet Al,m Giderleri	4.000.000,00
04	Faiz Giderleri	
05	Cari Transferler	
06	Sermaye Giderleri	
07	Sermaye Transferleri	
08	Borç verme	
Toplam Bütçe Kaynak htiyac,		4.000.000,00
Bütçe D, , Kaynak	Döner Sermaye	
	Di er Yurt ç i	
	Yurt D, ,	
Toplam Bütçe D, , Kaynak htiyac,		0,00
Toplam Kaynak htiyac,		4.000.000,00

[Click Here to upgrade to
Unlimited Pages and Expanded Features](#)

liyesi

Amaç	Stratejik Amaç 4: Atık yönetimi uygulamalarına uyumun artırılarak kent içinde görsel kirliliğin azaltılması,
Hedef	4.1: Sağlıklı ve yaşanabilir bir çevrenin oluşturulması amacıyla Belediyemizin uyguladığı, toplama yöntemlerine ilave olarak yeni yöntemler ile Çukurova ilçesinde yapılan atık yönetimi uygulamalarına uyumun artırılarak kent içinde görsel, çevresel kirliliği azaltmak.

Performans Hedefi	4.1.3 Karşılar ve Kurttepe mahallelerinde eski çöp konteynörleri, yeni imi ve konteynör ihtiyacı olan sokak ve caddelere çöp konteynörü yerleştirilmesi
Açıklamalar	

Performans Göstergeleri		2009	2010	2011
1	Değiştirilen Konteynör sayısı, (adet)	50	100	300
Açıklama <i>Performans hedefinin gerçekleştiği inin belirlenmesinde belirleyici bir unsur</i>				
2	Temizlik hizmetinden memnuniyet (%)	60	70	80
Açıklama <i>Performans hedefinin gerçekleştiği inin belirlenmesinde belirleyici bir unsur</i>				
3	Toplanan Evsel Atık Miktarı, (%)	100	100	100
Açıklama <i>Performans hedefinin gerçekleştiği inin belirlenmesinde belirleyici bir unsur</i>				

Ekonomik Kod		2011
01	Personel Giderleri	
02	SGK Devlet Primi Giderleri	
03	Mal ve Hizmet Alınan Giderleri	80.000,00
04	Faiz Giderleri	
05	Cari Transferler	
06	Sermaye Giderleri	
07	Sermaye Transferleri	
08	Borç verme	
Toplam Bütçe Kaynak İhtiyacı,		80.000,00
Bütçe Dışı Kaynak	Döner Sermaye	
	Diğer Yurt Dışı	
	Yurt Dışı	
Toplam Bütçe Dışı Kaynak İhtiyacı,		0,00
Toplam Kaynak İhtiyacı,		80.000,00

[Click Here to upgrade to
Unlimited Pages and Expanded Features](#)

liyesi

Amaç	Stratejik Amaç 4: Atık yönetimi uygulamaları,na uyumun artırılarak kent içinde görsel kirliliğin azaltılması,
Hedef	4.2: Kat, atıkların yerinde ayrıştırılarak çevre ve ekonomiye yeniden kazandırılması,

Performans Hedefi	4.2.2: Cam, Plastik, Kâğıt ve Teneke atıklarının atılması,na yönelik uygun çöp kutularının halka dağıtılması.
Açıklamalar Söz konusu hedefe ulaşmak için belediyemiz lisanslı firmalarla anlaşarak çalışmaları yapmaktadır.	

Performans Göstergeleri		2009	2010	2011
1	Cam, Plastik, Kâğıt ve Teneke Atıklarının toplanması,na yönelik ücretsiz dağıtılması, yapılması atık kutu sayısı, (adet)	100	1000	2000
Açıklama Performans hedefinin gerçekleştirildiğinin belirlenmesinde belirleyici bir unsur				
2	Toplanan cam, plastik, kağıt, teneke atık miktarı, (ton)	33	100000	200000
Açıklama Performans hedefinin gerçekleştirildiğinin belirlenmesinde belirleyici bir unsur				

Ekonomik Kod		2011
01	Personel Giderleri	
02	SGK Devlet Primi Giderleri	
03	Mal ve Hizmet Alım Giderleri	5.000,00
04	Faiz Giderleri	
05	Cari Transferler	
06	Sermaye Giderleri	
07	Sermaye Transferleri	
08	Borç verme	
Toplam Bütçe Kaynak ihtiyacı,		5.000,00
Bütçe Dışı Kaynak	Döner Sermaye	
	Diğer Yurt Dışı	
	Yurt Dışı	
Toplam Bütçe Dışı Kaynak ihtiyacı,		0,00
Toplam Kaynak ihtiyacı,		5.000,00

Click Here to upgrade to
Unlimited Pages and Expanded Features

Belediyesi

Amaç	Stratejik Amaç 4: Atık yönetimi uygulamalarıyla uyumun artırılarak kent içinde görsel kirliliğin azaltılması,
Hedef	4.2: Katı atıkların yerinde ayrıştırılarak çevre ve ekonomiye yeniden kazandırılması,

Performans Hedefi	4.2.3: Cam, Organik atık, Metal vb. yeniden kullanılabilir atık materyallerin ayrıştırılması, konusunda eğitimci materyallerin dağıtılması ve eğitim faaliyeti.
--------------------------	---

Açıklamalar

Amaç: Çevre ve insan sağlığına, açısından Çukurova ilçesinde yaşayan halkın bilinçli davranışlarının sergilemesini sağlamak.

Gerekeç: Çevre bilincinin geliştirilmesi ve geri dönüşüm kültürünün yaygınlaştırılması, maksadıyla belirlenmiştir. Bu sayede kentin doğallığı ve yerel güzelliği bozulmayacak ve çevremiz korunmuş olacaktır. Toplam iki personel görevlendirilmesi düşünülmüştür.

Performans Göstergeleri		2009	2010	2011
1	Eğitici materyal dağıtılan kişi sayısı, (adet)	-	10000	15000

Açıklama

Performans hedefinin gerçekleştirildiğinin belirlenmesinde belirleyici bir unsur

2	Eğitim gerçekleştirilen okul sayısı, (adet)	-	23	100
---	---	---	----	-----

Açıklama

Performans hedefinin gerçekleştirildiğinin belirlenmesinde belirleyici bir unsur

Ekonomik Kod		2011
01	Personel Giderleri	
02	SGK Devlet Primi Giderleri	
03	Mal ve Hizmet Alım Giderleri	3.000,00
04	Faiz Giderleri	
05	Cari Transferler	
06	Sermaye Giderleri	
07	Sermaye Transferleri	
08	Borç verme	
Toplam Bütçe Kaynak ihtiyacı,		3.000,00
Bütçe Dışı Kaynak	Döner Sermaye	
	Diğer Yurt Dışı	
	Yurt Dışı	
Toplam Bütçe Dışı Kaynak ihtiyacı,		0,00
Toplam Kaynak ihtiyacı,		3.000,00

Click Here to upgrade to
Unlimited Pages and Expanded Features

liyesi

Amaç	Stratejik Amaç 5. Bitkisel at,k ya lar,n yeniden ekonomiye kazand,r,lmas,
Hedef	5.1.Bitkisel at,k ya lar,n kayna ,ndan ayr, olarak toplan,p ta ,nmas, geri dönü üm sistemlerine dahil edilmesi insan sa l, ,n,n korunmas, ve çevresel faktörlerin (Hava,Su, Toprak) temin alt,na al,nmas,

Performans Hedefi	5.1.2.: lçe genelinde Bitkisel at,k ya lar ile ilgili yayg,n e itim faaliyetleri düzenlenecek
Aç,klamalar	

Performans Göstergeleri		2009	2010	2011
1	Görsel ve itsel E itime kat,lan ki i say,s, (Adet)	650	1200	1800
Aç,klama <i>Performans hedefinin gerçekte tirildi inin belirlenmesinde belirleyici bir unsur</i>				
2	Düzenlenen E itim Say,s, (Adet)	15	22	30
Aç,klama <i>Performans hedefinin gerçekte tirildi inin belirlenmesinde belirleyici bir unsur</i>				
3	Düzenlenen E itimlerden Memnuniyet (%)	100	100	100
Aç,klama <i>Performans hedefinin gerçekte tirildi inin belirlenmesinde belirleyici bir unsur</i>				

Ekonomik Kod		2011
01	Personel Giderleri	
02	SGK Devlet Primi Giderleri	
03	Mal ve Hizmet Al,m Giderleri	5.000,00
04	Faiz Giderleri	
05	Cari Transferler	
06	Sermaye Giderleri	
07	Sermaye Transferleri	
08	Borç verme	
Toplam Bütçe Kaynak htiyac,		5.000,00
Bütçe D, , Kaynak	Döner Sermaye	
	Di er Yurt ç i	
	Yurt D, ,	
Toplam Bütçe D, , Kaynak htiyac,		0,00
Toplam Kaynak htiyac,		5.000,00

Click Here to upgrade to
Unlimited Pages and Expanded Features

liyesi

Amaç	Stratejik Amaç 6: T,bbi at,klar,n, çevre ve insan sa l, ,na zarar vermeden toplanmas,
Hedef	6.1:T,bbi at,klar,n kayna ,nda ayr, olarak toplan,p ta ,nmas, insan sa l, ,n,n korunmas, ve çevresel faktörlerin (Hava, Su, Toprak) temin alt,na al,nmas,

Performans Hedefi	6.1.2: İlçe genelinde Sa l,k kurulu lar,nda görevli teknik ve idari personele ayr,ca vatanda a yayg,n e itim faaliyetleri düzenlenecek
Aç,klamalar	

Performans Göstergeleri		2009	2010	2011
1	Düzenlenen E itim Say,s, (Adet)		1	15
Aç,klama <i>Performans hedefinin gerçekleşti inin belirlenmesinde belirleyici bir unsur</i>				
2	E itimlere kat,lan ki i say,s, (Adet)		15	225
Aç,klama <i>Performans hedefinin gerçekleşti inin belirlenmesinde belirleyici bir unsur</i>				
3	Düzenlenen e itimlerden memnuniyet (%)		100	100
Aç,klama <i>Performans hedefinin gerçekleşti inin belirlenmesinde belirleyici bir unsur</i>				

Ekonomik Kod		2011
01	Personel Giderleri	
02	SGK Devlet Primi Giderleri	
03	Mal ve Hizmet Al,m Giderleri	3.000,00
04	Faiz Giderleri	
05	Cari Transferler	
06	Sermaye Giderleri	
07	Sermaye Transferleri	
08	Borç verme	
Toplam Bütçe Kaynak htiyac,		3.000,00
Bütçe D, , Kaynak	Döner Sermaye	
	Di er Yurt ç i	
	Yurt D, ,	
Toplam Bütçe D, , Kaynak htiyac,		0,00
Toplam Kaynak htiyac,		3.000,00

Click Here to upgrade to
Unlimited Pages and Expanded Features

liyesi

Amaç	Stratejik Amaç 7: Türkiye'nin bin yıllık kalkınma hedefleri ve iklim değişikliğine uyum kapasitesinin artırılması,
Hedef	7.2: Park ve bahçelerde basıncı, sulama sistemlerinin kullanılması, ile su tasarrufunun sağlanması,

Performans Hedefi	7.2.4: Belirlenen park ve bahçelerde basıncı, sulama sistemine geçilmesi
Açıklamalar	

Performans Göstergeleri		2009	2010	2011
1	Basıncı, Sulama Sistemine Geçilen Park Sayısı,		1	2
Açıklama <i>Performans hedefinin gerçekleştirildiğinin belirlenmesinde belirleyici bir unsur</i>				
Ekonomik Kod		2011		
01	Personel Giderleri			
02	SGK Devlet Primi Giderleri			
03	Mal ve Hizmet Alım Giderleri			1.300.000,00
04	Faiz Giderleri			
05	Cari Transferler			
06	Sermaye Giderleri			
07	Sermaye Transferleri			
08	Borç verme			
Toplam Bütçe Kaynak ihtiyacı,				1.300.000,00
Bütçe D , , Kaynak	Döner Sermaye			
	Diğer Yurt içi			
	Yurt Dışı ,			
Toplam Bütçe D , , Kaynak ihtiyacı,				0,00
Toplam Kaynak ihtiyacı,				1.300.000,00

Amaç	Stratejik Amaç 1: İlçe içerisinde sosyal, sportif ve kültürel alan say,s,n, artt,rnak
Hedef	1.1: Yol Yap,m, ile birlikte bisiklet ve yürüme yolu yap,m,n,n da düzenlenmesi

Performans Hedefi	1.1.2: Yeni yap,lacak ve yo un tamirat yap,lacak yollarda bisiklet ve yürüme yollar, imar plan,na uygun olarak yap,lacak.
Aç,klamalar	

Performans Göstergeleri		2009	2010	2011
1	Yap,m, tamamlanan Bisiklet Yolu Uzunlu u (km)			3
Aç,klama <i>Performans hedefinin gerçekte tirildi inin belirlenmesinde belirleyici bir unsur</i>				
2	Yap,m, tamamlanan Yürüme Yolu Uzunlu u (km)			5
Aç,klama <i>Performans hedefinin gerçekte tirildi inin belirlenmesinde belirleyici bir unsur</i>				

Ekonomik Kod		2011
01	Personel Giderleri	
02	SGK Devlet Primi Giderleri	
03	Mal ve Hizmet Al,m Giderleri	
04	Faiz Giderleri	
05	Cari Transferler	
06	Sermaye Giderleri	100.000,00
07	Sermaye Transferleri	
08	Borç verme	
Toplam Bütçe Kaynak htiyac,		100.000,00
Bütçe D, , Kaynak	Döner Sermaye	
	Di er Yurt ç i	
	Yurt D, ,	
Toplam Bütçe D, , Kaynak htiyac,		0,00
Toplam Kaynak htiyac,		100.000,00

Click Here to upgrade to
Unlimited Pages and Expanded Features

liyesi

Amaç	Stratejik Amaç z: 5 Y,l içerisinde ilçemizdeki dinlenme, çocuk park, ve spor kompleksi say,s,n, artt,rnak
Hedef	2.1: 5 Y,l içerisinde 10 adet mahalle çocuk park, ve 2 adet spor kompleksinin yap,lmas,

Performans Hedefi	2.1.1: mar plan,nda park olarak belirlenmi yerler incelenecek ve peyzaj projeleri haz,rlanacak
Aç,klamalar	

Performans Göstergeleri		2009	2010	2011
1	Peyzaj projesi tamamlanan park say,s, (Adet)		8	10
Aç,klama <i>Performans hedefinin gerçekte tirildi inin belirlenmesinde belirleyici bir unsur</i>				
Ekonomik Kod		2011		
01	Personel Giderleri			
02	SGK Devlet Primi Giderleri			
03	Mal ve Hizmet Al,m Giderleri		20.000,00	
04	Faiz Giderleri			
05	Cari Transferler			
06	Sermaye Giderleri			
07	Sermaye Transferleri			
08	Borç verme			
Toplam Bütçe Kaynak htiyac,			20.000,00	
Bütçe D, , Kaynak	Döner Sermaye			
	Di er Yurt ç i			
	Yurt D, ,			
Toplam Bütçe D, , Kaynak htiyac,			0,00	
Toplam Kaynak htiyac,			20.000,00	

Click Here to upgrade to
Unlimited Pages and Expanded Features

liyesi

Amaç	Stratejik Amaç 2: 5 Y,l içerisinde ilçemizdeki dinlenme, çocuk park, ve spor kompleksi say,s,n, artt,rnak
Hedef	2.1: 5 Y,l içerisinde 10 adet mahalle çocuk park, ve 2 adet spor kompleksinin yap,lmas,

Performans Hedefi	2.1.2: Peyzaj projeleri tamamlanan parklar,n yap,m,
Aç,klamalar	

Performans Göstergeleri		2009	2010	2011
1	Yap,m, Tamamlanan Park Say,s, (Adet)	-	8	10
Aç,klama <i>Performans hedefinin gerçekte tirildi inin belirlenmesinde belirleyici bir unsur</i>				
2	Vatanda memnuniyeti (%)	Veri Yok	75	90
Aç,klama <i>Performans hedefinin gerçekte tirildi inin belirlenmesinde belirleyici bir unsur</i>				

Ekonomik Kod		2011
01	Personel Giderleri	
02	SGK Devlet Primi Giderleri	
03	Mal ve Hizmet Al,m Giderleri	600.000,00
04	Faiz Giderleri	
05	Cari Transferler	
06	Sermaye Giderleri	3.150.000,00
07	Sermaye Transferleri	
08	Borç verme	
Toplam Bütçe Kaynak htıyac,		5.350.000,00
Bütçe D, , Kaynak	Döner Sermaye	
	Di er Yurt çı	
	Yurt D, ,	
Toplam Bütçe D, , Kaynak htıyac,		0,00
Toplam Kaynak htıyac,		3.750.000,00

Click Here to upgrade to
Unlimited Pages and Expanded Features

liyesi

Amaç	Stratejik Amaç 5: Belediyemizin sosyal, kültürel ve sportif faaliyetlerine katılan çocuk ve gençlerin sayısını arttırmak.
Hedef	3.1: Kültür ve sanat alanında gerçekleştirilecek ulusal ve uluslararası etkinliklerle, Çukurova ilçesini Kültür ve Sanat Merkezi yapmak.

Performans Hedefi	3.1.1: Her yıl yaz döneminde Belediyemize ait spor tesislerinde, Amatör Spor Kulüpleri ile mü teraken futbol, basketbol, karate, folklor, tenis, yüzme vb. gibi branşlarda çocuklara spor eğitimi verilmesine yönelik kurs düzenlenecek
--------------------------	---

Açıklamalar

Amaç: Amatör sportif faaliyetlerin yaygınlaştırılması, ve Halkın spor yapma alışkanlığının geliştirilmesi

Gerekeç: Amatör sportif faaliyetlerin yaygınlaştırılması, ve Halkın spor yapma alışkanlığının geliştirilmesine yönelik farklı branşlarda düzenlenecek olan kurslar stratejik hedefin gerçekleştirilmesinde önem arz etmektedir.

Performans Göstergeleri		2009	2010	2011
1	Açılan Kurs Sayısı (Adet)		7	10
<i>Açıklama: Performans hedefinin gerçekleştirildiğinin belirlenmesinde belirleyici bir unsur</i>				
2	Kurslara Katılan Kişi Sayısı		2050	3000
<i>Açıklama: Kaynakların etkin ve verimli kullanılması, belirlenmesinde belirleyici bir unsur</i>				
3	Düzenlenen Kurslardan Memnuniyet (%)		Veri Yok	90
<i>Açıklama: Stratejik Amaç ve Hedefin gerçekleştirilmesinde belirleyici bir unsur</i>				

Ekonomik Kod		2011
01	Personel Giderleri	
02	SGK Devlet Primi Giderleri	
03	Mal ve Hizmet Alım Giderleri	325.000,00
04	Faiz Giderleri	
05	Cari Transferler	
06	Sermaye Giderleri	
07	Sermaye Transferleri	
08	Borç verme	
Toplam Bütçe Kaynak Htiyac,		325.000,00
Bütçe D, , Kaynak	Döner Sermaye	
	Diğer Yurt dışı	
	Yurt Dışı	
Toplam Bütçe D, , Kaynak Htiyac,		0,00
Toplam Kaynak Htiyac,		325.000,00

[Click Here to upgrade to
Unlimited Pages and Expanded Features](#)

liyesi

Amaç	Stratejik Amaç 3: Belediyemizin sosyal, kültürel ve sportif faaliyetlerine katılan çocuk ve gençlerin sayısını arttırmak.
Hedef	3.1: Kültür ve sanat alanında gerçekleştirilecek ulusal ve uluslararası etkinliklerle, Çukurova ilçesini Kültür ve Sanat Merkezi yapmak.

Performans Hedefi	3.1.2: İlçede bulunan resmi ve özel kuruluşlarla birlikte Seyhan Baraj gölünde sportif faaliyetlerin organize edilmesi
Açıklamalar	

Performans Göstergeleri		2009	2010	2011
1	Düzenlenen sportif faaliyet sayısı, (adet)		1	2
Açıklama				
<i>Performans hedefinin gerçekleştirildiğinin belirlenmesinde belirleyici bir unsur</i>				

Ekonomik Kod		2011
01	Personel Giderleri	
02	SGK Devlet Primi Giderleri	
03	Mal ve Hizmet Alım Giderleri	175.500,00
04	Faiz Giderleri	
05	Cari Transferler	
06	Sermaye Giderleri	
07	Sermaye Transferleri	
08	Borç verme	
Toplam Bütçe Kaynak ihtiyacı,		175.000,00
Bütçe Dışı Kaynak	Döner Sermaye	
	Diğer Yurt Dışı	
	Yurt Dışı	
Toplam Bütçe Dışı Kaynak ihtiyacı,		0,00
Toplam Kaynak ihtiyacı,		175.000,00

Click Here to upgrade to
Unlimited Pages and Expanded Features

liyesi

Amaç	Stratejik Amaç 5: Belediyemizin sosyal, kültürel ve sportif faaliyetlerine katılan çocuk ve gençlerin sayısını arttırmak.
Hedef	3.1: Kültür ve sanat alanında gerçekleştirilecek ulusal ve uluslararası etkinliklerle, Çukurova ilçesini Kültür ve Sanat Merkezi yapmak.

Performans Hedefi	3.1.3: İlçemiz ilköğretim Okulları, ve liselerinde bulunan, Belediyemiz programlarında görev alan ve Belediyemizce düzenlenen yarışmalarda dereceye giren öğrenciler ödüllendirilecek.
Açıklamalar	

Performans Göstergeleri		2009	2010	2011
1	Düzenlenen yarışmaların sayısı (adet)			5

Açıklama

Performans hedefinin gerçekleştirildiğinin belirlenmesinde belirleyici bir unsur

Ekonomik Kod		2011
01	Personel Giderleri	
02	SGK Devlet Primi Giderleri	
03	Mal ve Hizmet Alım Giderleri	35.000,00
04	Faiz Giderleri	
05	Cari Transferler	
06	Sermaye Giderleri	
07	Sermaye Transferleri	
08	Borç verme	
Toplam Bütçe Kaynak ihtiyacı,		35.000,00
Bütçe Dışı Kaynak	Döner Sermaye	
	Diğer Yurt Dışı	
	Yurt Dışı	
Toplam Bütçe Dışı Kaynak ihtiyacı,		0,00
Toplam Kaynak ihtiyacı,		35.000,00

Click Here to upgrade to
Unlimited Pages and Expanded Features

liyesi

Amaç	Stratejik Amaç 5: Belediyemizin sosyal, kültürel ve sportif faaliyetlerine katılan çocuk ve gençlerin sayısını arttırmak.
Hedef	3.1: Kültür ve sanat alanında gerçekleştirilecek ulusal ve uluslararası etkinliklerle, Çukurova ilçesini Kültür ve Sanat Merkezi yapmak.

Performans Hedefi	3.1.4: 2010 yılında Çukurova ilçesini tanıtan kitap, CD vb. gibi tanıtım materyallerinin tasarımı yapılarak 2.000 adet basılması ve dağıtım yapılacaktır.
Açıklamalar	

Performans Göstergeleri		2009	2010	2011
1	İlçe tanıtım için basılan kitap sayısı (adet)		1000 Ad.	2000 Ad.
Açıklama <i>Performans hedefinin gerçekleştirildiğinin belirlenmesinde belirleyici bir unsur</i>				
2	İlçe tanıtım için basılan CD vb. sayısı (adet)			1000 Ad.
Açıklama <i>Performans hedefinin gerçekleştirildiğinin belirlenmesinde belirleyici bir unsur</i>				

Ekonomik Kod		2011
01	Personel Giderleri	
02	SGK Devlet Primi Giderleri	
03	Mal ve Hizmet Alım Giderleri	15.000,00
04	Faiz Giderleri	
05	Cari Transferler	
06	Sermaye Giderleri	
07	Sermaye Transferleri	
08	Borç verme	
Toplam Bütçe Kaynak ihtiyacı,		15.000,00
Bütçe Dışı Kaynak	Döner Sermaye	
	Diğer Yurt Dışı	
	Yurt Dışı	
Toplam Bütçe Dışı Kaynak ihtiyacı,		0,00
Toplam Kaynak ihtiyacı,		15.000,00

Click Here to upgrade to
Unlimited Pages and Expanded Features

liyesi

Amaç	Stratejik Amaç 5: Belediyemizin sosyal, kültürel ve sportif faaliyetlerine katılan çocuk ve gençlerin sayısını arttırmak.
Hedef	3.1: Kültür ve sanat alanında gerçekleştirilecek ulusal ve uluslararası etkinliklerle, Çukurova ilçesini Kültür ve Sanat Merkezi yapmak.

Performans Hedefi	3.1.5: Kültür ve sanat alanında konser, tiyatro, opera, panel vb. gibi etkinlikler düzenlenecek.
--------------------------	--

Açıklamalar

Amaç: Kent kültür ve sanat hayatının gelişimini sağlayarak kültürel kalkınmayı sağlamak. **Gereke:** Kültür ve Sanat alanında düzenlenecek etkinlikler, ilçenin Kültür ve Sanat Merkezi olarak ön plana çıkmasında önem arz etmektedir.

Performans Göstergeleri		2009	2010	2011
1	Düzenlenen Etkinlik Sayısı,	1	8	10
<i>Açıklama: Performans hedefinin gerçekleştirildiğinin belirlenmesinde belirleyici bir unsur</i>				
2	Etkinlik Ziyaretçi Sayısı,	10000	20000	30000
<i>Açıklama: Kaynakların etkin ve verimli kullanılması, belirlenmesinde belirleyici bir unsur</i>				
3	Ziyaretçilerin Etkinliklerden memnuniyeti (%)	Veri Yok	Veri Yok	90
<i>Açıklama: Stratejik amaç ve hedefin gerçekleştirildiğinin belirlenmesinde belirleyici bir unsur</i>				

Ekonomik Kod		2011
01	Personel Giderleri	
02	SGK Devlet Primi Giderleri	
03	Mal ve Hizmet Alınan Giderleri	350.000,00
04	Faiz Giderleri	
05	Cari Transferler	
06	Sermaye Giderleri	
07	Sermaye Transferleri	
08	Borç verme	
Toplam Bütçe Kaynak ihtiyacı,		350.000,00
Bütçe Dışı Kaynak	Döner Sermaye	
	Diğer Yurt Dışı	
	Yurt Dışı	
Toplam Bütçe Dışı Kaynak ihtiyacı,		0,00
Toplam Kaynak ihtiyacı,		350.000,00

[Click Here to upgrade to
Unlimited Pages and Expanded Features](#)

liyesi

Amaç	Stratejik Amaç 3: Belediyemizin sosyal, kültürel ve sportif faaliyetlerine katılan çocuk ve gençlerin say,s,n, arttırılmak.
Hedef	3.1: Kültür ve sanat alanında gerçekleştirilecek ulusal ve uluslararası etkinliklerle, Çukurova ilçesini Kültür ve Sanat Merkezi yapmak.

Performans Hedefi	3.1.5: Kültür ve sanat alanında Konser, Tiyatro, Opera, Panel vb. gibi etkinlikler düzenlenecek.
Açıklamalar	
Amaç: Kent kültür ve sanat hayatının gelişimini sağlayarak kültürel kalkınmayı sağlamak.	
Gerekeç: 5393 sayılı kanun çerçevesinde ilçenin kültürel ve sanatsal alanda gelişiminin sağlanması önem arz etmektedir.	
Maliyet Hesaplama Yöntemi: Kamu ihale Kanunu çerçevesinde Yaklaşık Maliyet üzerinden toplam maliyetler belirlenmiştir.	

Performans Göstergeleri		2009	2010	2011
1	Düzenlenen Etkinlik Sayısı,		13	20
Açıklama: Performans hedefinin gerçekleştirildiğinin belirlenmesinde belirleyici bir unsur				
2	Ziyaretçilerin Etkinliklerden memnuniyeti (%)	Veri Yok	Veri Yok	90
Açıklama: Kaynakların etkin ve verimli kullanıldığının belirlenmesinde belirleyici bir unsur				

Ekonomik Kod		2011
01	Personel Giderleri	
02	SGK Devlet Primi Giderleri	
03	Mal ve Hizmet Alım Giderleri	378.000,00
04	Faiz Giderleri	
05	Cari Transferler	
06	Sermaye Giderleri	
07	Sermaye Transferleri	
08	Borç verme	
Toplam Bütçe Kaynak ihtiyacı,		378.000,00
Bütçe Dış Kaynak	Döner Sermaye	
	Diğer Yurt dışı	
	Yurt Dışı	
Toplam Bütçe Dış Kaynak ihtiyacı,		0,00
Toplam Kaynak ihtiyacı,		378.000,00

[Click Here to upgrade to
Unlimited Pages and Expanded Features](#)

liyesi

Amaç	Stratejik Amaç 3: Belediyemizin sosyal, kültürel ve sportif faaliyetlerine katılan çocuk ve gençlerin sayısını arttırmak.
Hedef	3.1: Kültür ve sanat alanında gerçekleştirilecek ulusal ve uluslararası etkinliklerle, Çukurova ilçesini Kültür ve Sanat Merkezi yapmak.

Performans Hedefi	3.1.6: Çukurova ilçesinde faaliyet gösteren amatör spor kulüpleri ile okulların ihtiyaçları, karalama çerçevesinde spor malzemesi yardımı, yapılacak
--------------------------	--

Açıklamalar

Amaç: Halkın spor yapma alışkanlığını geliştirmek.

Gerekeç: İlçede amatör branşta faaliyet gösteren spor okulları, ve Devlet okullarında spor etkinliklerinin desteklenmesi halkın spor yapma alışkanlığını geliştirmesi ve spor etkinliklerinin yaygınlaştırılması önem arz etmektedir.

Performans Göstergeleri		2009	2010	2011
1	Spor malzemesi sağlanan kişi sayısı,		500	600
<i>Açıklama: Performans hedefinin gerçekleştirilmesinde belirleyici bir unsur</i>				
2	Spor malzeme desteklerinden memnuniyet (%)		Veri Yok	90
<i>Açıklama: Kaynakların etkin ve verimli kullanılması, belirlenmesinde belirleyici bir unsur</i>				

Ekonomik Kod		2011
01	Personel Giderleri	
02	SGK Devlet Primi Giderleri	
03	Mal ve Hizmet Alım Giderleri	35.000,00
04	Faiz Giderleri	
05	Cari Transferler	
06	Sermaye Giderleri	
07	Sermaye Transferleri	
08	Borç verme	
Toplam Bütçe Kaynak ihtiyacı,		35.000,00
Bütçe Dışı Kaynak	Döner Sermaye	
	Diğer Yurt Dışı	
	Yurt Dışı	
Toplam Bütçe Dışı Kaynak ihtiyacı,		0,00
Toplam Kaynak ihtiyacı,		35.000,00

[Click Here to upgrade to
Unlimited Pages and Expanded Features](#)

liyesi

Amaç	Stratejik Amaç 5: Belediyemizin sosyal, kültürel ve sportif faaliyetlerine katılan çocuk ve gençlerin sayısını arttırmak.
Hedef	3.1: Kültür ve sanat alanında gerçekleştirilecek ulusal ve uluslararası etkinliklerle, Çukurova ilçesinin Kültür ve Sanat Merkezi yapmak.

Performans Hedefi	3.1.8: İlçede bulunan ilk ve ortaöğretim kurumları ile 19 Mayıs, 23 Nisan ve 29 Ekimde düzenlenen kutlamalar içerisinde yer alan spor müsabakalarına katılan ve başarılı olan sporculara malzeme desteği sağlanacak.
--------------------------	--

Açıklamalar

Amaç: ilk ve ortaöğretim kurumlarında okuyan öğrencilerin sportif faaliyetlere katılmaları, teşvik etmek.

Gerekeç: ilk ve ortaöğretim kurumlarında okuyan öğrencilerin sportif faaliyetlere katılmaları, halkın spor yapmasını, katılımını, gelişmesini teşvik etmektedir.

Performans Göstergeleri		2009	2010	2011
1	Malzeme desteği verilen sporcu sayısı, (adet)	-	Veri Yok	50
<i>Açıklama: Performans Hedefinin gerçekleştirildiğinin belirlenmesinde belirleyici bir unsur</i>				

Ekonomik Kod		2011
01	Personel Giderleri	
02	SGK Devlet Primi Giderleri	
03	Mal ve Hizmet Alım Giderleri	25.000,00
04	Faiz Giderleri	
05	Cari Transferler	
06	Sermaye Giderleri	
07	Sermaye Transferleri	
08	Borç verme	
Toplam Bütçe Kaynak ihtiyacı,		25.000,00
Bütçe Dışı Kaynak	Döner Sermaye	
	Diğer Yurt Dışı	
	Yurt Dışı	
Toplam Bütçe Dışı Kaynak ihtiyacı,		0,00
Toplam Kaynak ihtiyacı,		25.000,00

[Click Here to upgrade to
Unlimited Pages and Expanded Features](#)

liyesi

Amaç	Stratejik Amaç 3: Belediyemizin sosyal, kültürel ve sportif faaliyetlerine katılan çocuk ve gençlerin say,s,n, arttırılmak.
Hedef	3.1: Kültür ve sanat alanında gerçekleştirilecek ulusal ve uluslararası etkinliklerle, Çukurova ilçesini Kültür ve Sanat Merkezi yapmak.

Performans Hedefi	3.1.9: Halkın kültür, sanat, spor alanında gelişimine yönelik, müzik, resim vb. gibi çeşitli branşlarda sanat kursları düzenlenecek.
--------------------------	--

Açıklamalar

Amaç: İlçede, ekonomik kalkınmayı sağlayacak koşulları yaratarak halkın yaşam standartlarını yükseltmek.

Gerekeç: İlçede yaşayan ve aktif çalışan gruplarda yer alan kişilerin meslek edindirme kursları ile eğitimlerinin sağlanması, ve bir iş sahibi olarak ekonomik faaliyetlere katılmaları sağlanması, amaçlarından düzenlenecek olan meslek edindirme kursları önem arz etmektedir.

Performans Göstergeleri		2009	2010	2011
1	Kurs katılımcı sayısı, (adet)		2752	4000

Açıklama

Performans hedefinin gerçekleştirildiğinin belirlenmesinde belirleyici bir unsur

2	Kurstan memnuniyet (%)		Veri Yok	90
---	------------------------	--	----------	----

Açıklama

Performans hedefinin gerçekleştirildiğinin belirlenmesinde belirleyici bir unsur

Ekonomik Kod		2011
01	Personel Giderleri	
02	SGK Devlet Primi Giderleri	
03	Mal ve Hizmet Alım Giderleri	255.000,00
04	Faiz Giderleri	
05	Cari Transferler	
06	Sermaye Giderleri	
07	Sermaye Transferleri	
08	Borç verme	
Toplam Bütçe Kaynak ihtiyacı,		255.000,00
Bütçe D, , Kaynak	Döner Sermaye	
	Diğer Yurt dışı	
	Yurt Dışı	
Toplam Bütçe D, , Kaynak ihtiyacı,		0,00
Toplam Kaynak ihtiyacı,		255.000,00

[Click Here to upgrade to
Unlimited Pages and Expanded Features](#)

liyesi

Amaç	Stratejik Amaç 3: Belediyemizin sosyal, kültürel ve sportif faaliyetlerine katılan çocuk ve gençlerin say,s,n, arttırılmak.
Hedef	3.1: Kültür ve sanat alanında gerçekleştirilecek ulusal ve uluslararası etkinliklerle, Çukurova ilçesinin Kültür ve Sanat Merkezi yapmak.

Performans Hedefi	3.1.10: Tüm dersliklerin ve kurs merkezlerinin gerekli araç gereç ve malzeme eksiklikleri giderilecek
Açıklamalar	
Amaç: Kurs merkezlerinde düzenlenecek olan eğitimlerin, teknolojik ve fiziksel açıdan eğitim öğretime elverişli ve uygun hale getirilmesi.	
Gerekeç: Kurs merkezlerinde eğitim faaliyetlerinin teknolojik ve fiziksel açıdan uygun koşullarda düzenlenmesi eğitimin etkinliğinin artırılmasında önem arz etmektedir.	

Performans Göstergeleri		2009	2010	2011
1	Araç ve Malzeme Eksikliği giderilen kurs merkezi say,s, (adet)		12	15
<i>Açıklama: Performans hedefinin gerçekleştirilmesinde belirleyici bir unsur</i>				
2	Kurs Merkezlerinden kursiyerlerin memnuniyeti (%)		Veri Yok	90
<i>Açıklama: Kaynakların etkin ve verimli kullanılması, belirlenmesinde belirleyici bir unsur</i>				

Ekonomik Kod		2011
01	Personel Giderleri	
02	SGK Devlet Primi Giderleri	
03	Mal ve Hizmet Alım Giderleri	210.000,00
04	Faiz Giderleri	
05	Cari Transferler	
06	Sermaye Giderleri	
07	Sermaye Transferleri	
08	Borç verme	
Toplam Bütçe Kaynak ihtiyacı,		210.000,00
Bütçe D, , Kaynak	Döner Sermaye	
	Diğer Yurt dışı	
	Yurt Dışı	
Toplam Bütçe D, , Kaynak ihtiyacı,		0,00
Toplam Kaynak ihtiyacı,		210.000,00

[Click Here to upgrade to
Unlimited Pages and Expanded Features](#)

liyesi

Amaç	Stratejik Amaç 3: Belediyemizin sosyal, kültürel ve sportif faaliyetlerine katılan çocuk ve gençlerin sayısını arttırmak.
Hedef	3.5: Kültür ve sanat alanında gerçekleştirilecek ulusal ve uluslararası etkinliklerle, Çukurova ilçesinin Kültür ve Sanat Merkezi yapmak.

Performans Hedefi	3.5.1: Kültür merkezi ve Kadın Toplum Merkezi Yapılması,
Açıklamalar	

Performans Göstergeleri		2009	2010	2011
1				
<i>Açıklama: Performans hedefinin gerçekleştirilmesinde belirleyici bir unsur</i>				

Ekonomik Kod		2011
01	Personel Giderleri	
02	SGK Devlet Primi Giderleri	
03	Mal ve Hizmet Alınım Giderleri	
04	Faiz Giderleri	
05	Cari Transferler	
06	Sermaye Giderleri	1.000.000,00
07	Sermaye Transferleri	
08	Borç verme	
Toplam Bütçe Kaynak ihtiyacı,		1.000.000,00
Bütçe Dışı Kaynak	Döner Sermaye	
	Diğer Yurt Dışı	
	Yurt Dışı	
Toplam Bütçe Dışı Kaynak ihtiyacı,		0,00
Toplam Kaynak ihtiyacı,		1.000.000,00

Click Here to upgrade to
Unlimited Pages and Expanded Features

liyesi

Amaç	Stratejik Amaç 3: Belediyemizin sosyal, kültürel ve sportif faaliyetlerine katılan çocuk ve gençlerin say,s,n, arttırmak.
Hedef	3.5: Kültür ve sanat alanında gerçekleştirilecek ulusal ve uluslararası etkinliklerle, Çukurova ilçesini Kültür ve Sanat Merkezi yapmak.

Performans Hedefi	3.5.2: ihtiyaç sahibi ailelere ayni ve nakdi yardım sağlanacak
Açıklamalar	
Amaç: Yardım muhtaç ailelerin ekonomik avantajlar sunmak ve kent yaşamı ile bütünleşmelerini sağlamak.	
Gerekeç: İlçede sosyal dengenin sağlanması,, yardım muhtaç ailelerin kent yaşamı ile bütünleşmelerinin sağlanması,na yönelik yapılacak olan ayni ve nakdi yardımlar önem arz etmektedir.	

Performans Göstergeleri		2009	2010	2011
1	Ayni yardım alan aile sayısı (adet)		500	1000
Açıklama: Performans hedefinin gerçekleştirilmesinde belirleyici bir unsur				
2	Yardımdan memnuniyet (%)		Veri Yok	90
Açıklama: Performans hedefinin gerçekleştirilmesinde belirleyici bir unsur				

Ekonomik Kod		2011
01	Personel Giderleri	
02	SGK Devlet Primi Giderleri	
03	Mal ve Hizmet Alım Giderleri	
04	Faiz Giderleri	
05	Cari Transferler	565.000,00
06	Sermaye Giderleri	
07	Sermaye Transferleri	
08	Borç verme	
Toplam Bütçe Kaynak ihtiyacı,		565.000,00
Bütçe D, , Kaynak	Döner Sermaye	
	Diğer Yurt dışı	
	Yurt Dışı,	
Toplam Bütçe D, , Kaynak ihtiyacı,		0,00
Toplam Kaynak ihtiyacı,		565.000,00

a) dare Performans Tablosu

dare Ad,		ÇUKUROVA BELED YES						
Performans Hedefi	Faaliyet		BÜTÇE Ç		BÜTÇE DI I		TOPLAM	
			TL	PAY (%)	TL	PAY (%)	TL	PAY (%)
PH1	1.1.1	Kent Bilgi Sisteminin Kurulmas,	60.000				60.000	
	1.1.2	E-Belediye Uygulamalar, Kapsam Geni letme	50.000				50.000	
	1.1.6	Dijital Ar ivleme	10.000				10.000	
	1.1.8	Teknolojik Alt Yap, Bak,m Onar,m	123.000				123.000	
	1.1.9	Uygulama Yaz,l,mlar,n,n Bak,m, Detek ve Güncellenmesi	900.000	12,75			900.000	12,75
PH2	3.1.1	Ulusal ve Ulusal Etkinliklerin Tan,t,m,	5.000				5.000	
	3.1.4	Aç,l, ve Davetlere Belediye Yönetiminin kat,l,m,	697.000				697.000	
	3.1.5	Yaz,l, ve Görsel Bilgi Bankas, Olu turma	2.500	0,78			2.500	0,78
	3.2.1	Halkla li kiler (stek, Öneri ve ikayetler)	2.000				2.000	
	3.2.2	Halkla li kiler (Bilgi Edinme)	10.000				10.000	
	3.2.3	Kitap, CD vb. Rehber dokümanlar,n, tasar,m, bas,m ve Da ,t,m,	7.500	0,02			7.500	0,02
	4.1.2	Hem ehri ve Vatanda lar ile toplant,	100.000				100.000	
	4.1.3	Kamu kurulu lar,, sivil toplum örgütleri, sanayici ve i adamlar, ile toplant,	125.000				125.000	
4.1.4	Kent Konseyi Sekreteryaya Faaliyetleri	50.000	0,31			50.000	0,31	

Perfor Hed	Faal		BÜTÇE Ç		BÜTÇE DI I		TOPLAM	
			TL	PAY (%)	TL	PAY (%)	TL	PAY (%)
PH3	4.1. 1	Personelin Hizmetiçi E itimi	40.000				40.000	
	4.2. 1	Analizi	3.000				3.000	
	4.2. 2	Kadro Analizi	3.000				3.000	
	4.3. 1	Bireysel Performans Yönetimi	2.000	0,05			2.000	0,05
PH4	5.1. 2	Mali ve dari Süreçlerinin Standartla t,r,lmas,	30.000				30.000	
	5.1. 3	Kalite Yönetim Sistemi planlama ve uygulama	20.000				20.000	
	5.1. 4	Personel ve Vatanda Memnuniyet Ara t,r,mas,	2.500				2.500	
	5.1. 5	ç Kontrol Sistemine Yönelik E itici Doküman Haz,r,lama ve da ,t,m,	2.500				2.500	
	5.1. 6	ç Denetim	5.000				5.000	
	5.1. 7	Yaz, ma, Kay,t ve Dosyalama Sisteminin Kurulmas,	18.000	0,09			18.000	0,09
	PH5	6.1. 2	Meclis Kararlar,n,n Da ,t,m, ve Duyurulmas,	18.000	0,02			18.000
PH6	7.1	Hizmet Binas, Yap,m,			9.000.000	60	9.000.000	11
PH7	1.3. 1	Vergi Gelirlerinin Tahakkuk ve Tahsilat,	30.000	0,03			30.000	0,03
PH8	2.1. 6	Mal ve Hizmet Al,m,lar,na Yönelik Sat,nalma Faaliyeti	14.000	0,01			14.000	0,01
PH9	3.1	Kamula t,r,ma	1.000.000	1,10			1.000.000	1,10
PH10	1.1. 2	Gayri s,hhi, s,hhi yerleri ve umuma aç,k istirahat ve E lence yerlerinin ruhsatland,r,lmas,	40.000				40.000	
	1.1. 3	Hafta Tatiline tabi olan i yerlerinin ruhsatland,r,lmas,	16.000	0,06			16.000	0,06

Click Here to upgrade to
Unlimited Pages and Expanded Features

Perfor Hed	Faal		BÜTÇE Ç		BÜTÇE DI I		TOPLAM	
			TL	PAY (%)	TL	PAY (%)	TL	PAY (%)
PH11	2.1. 1	Yeri Denetim	75.000				75.000	
	2.3. 1	Seyyar Sat,c,lar ve Kald,r,m galleri ile Mücadele	75.000	0,17			75.000	0,17
PH12	2.4. 1	Pazaryeri Yap,m, ve Mevcutlar,n Islah Edilmesi	800.000	1			800.000	1
PH13	3.1. 1	21. Madde Kapsam,nda Ruhsats,z n aatlar,n Ruhsatland,r,lmas, Yol kald,r,m veya arsa arazi	5.000				5.000	
	3.1. 2	üzerine izinsiz olarak in aat malzemeleri konulmas,n, önlemek	5.000				5.000	
	3.1. 3	Bina Y,k,m,	25.000				25.000	
	3.1. 4	Çukurova Belediyesi aleyhine aç,lan dava ve icra takipleri ile Çukurova Belediyesi taraf,ndan aç,lm, bulunan dava ve icra takibi	197.000	0,26			197.000	0,26
PH14	6.1. 1	Sa l,k sorunlar,n,n belirlenmesine yönelik saha ara t,rmas,	10.000	0,01			10.000	0,01
PH15	1.1. 1	1/1000 Ölçekli mar Plan, Uygulamas,	925.000				925.000	
	1.1. 4	Sokak baz,nda tretuvar ve bordür çal, ma planlar,n,n eski ve yeni yol durumlar,na göre de erlendirilmesi	50.000	1,09			50.000	1,09
PH16	2.1. 3	Makine ve teçhizatlar,n bak,m- onar,mlar, yap,lacak ve yedek parça stoklar, olu turulacak.	1.052.000	1			1.052.000	1
PH17	2.2. 1	Yol Yap,m,, Bak,m ve Onar,m,	800.000	0,93	6.000.000	40	6.800.000	7,91
	4.1. 3	Yaya geçitleri, kald,r,mlar ve genel kullan,ml, merdivenlerin bedensel engelli vatanda lar,m,z,n ya am,n, kolayla t,racak ekilde yap,lmas,	175.000	0,19			175.000	0,19
	6.1	Uygulama imar planlar,n,n naz,m imar planlar,na uygun hale getirilmesi ve tatbiki	115.000	0,13			115.000	0,13
PH18	1.1. 1	Sokak Hayvanlar, ile Mücadele	150.000	0,17			150.000	0,17

Click Here to upgrade to
Unlimited Pages and Expanded Features

Perfor Hed	Faal		BÜTÇE Ç		BÜTÇE DI I		TOPLAM	
			TL	PAY (%)	TL	PAY (%)	TL	PAY (%)
PH19		Defin Hizmetleri	50.000				50.000	
	2.4. 1	Evsel At,klar,n Toplanmas,	14.200.000				14.200.000	
	2.4. 2	Konteyn,r bak,m ve Onar,m,	30.000				30.000	
	2.4. 3	Okul, cami ve pazar yerlerine yönelik genel temizlik faaliyetleri	188.000	16,2			188.000	16,2
PH20	3.1. 1	Fidan Dikimi ve Da ,t,m,	550.000				550.000	
	3.2. 1	Park, bahçe, cadde, orta kald,r,m ve sokaklarda yer alan a aç ve a aç,klarda olu an hastal,k ve zararlı etmenlerle kimyasal mücadele ve bak,m	4.000.000	5			4.000.000	5
PH21	4.1. 3	Eski çöp konteyn,rlar,n,n de i imi ve konteyn,r ihtiyac, olan sokak ve caddelere çöp konteyn,r, yerle tirilmesi	80.000				80.000	
	4.2. 2	Cam, Plastik, Kâ ,t ve Teneke at,klar,n,n at,lmas,na yönelik uygun çöp kutular,n,n halka da ,t,m,	5.000				5.000	
	4.2. 3	Cam, Organik at,k, Metal vb. yeniden kullan,labilir at,k materyallerin ayr, t,r,lmas, konusunda e itici materyallerin da ,t,m, ve e itim faaliyeti.	3.000				3.000	
	5.1. 2	Bitkisel at,k ya lar ile ilgili yayg,n e itim faaliyetleri	5.000				5.000	
	6.1. 2	Sa l,k kurulu lar,nda görevli teknik ve idari personele ayr,ca vatanda a yayg,n e itim faaliyetleri	3.000	0,11			3.000	0,11
PH22	7.2. 4	Park ve Bahçelerde Bas,nçl, sulama sistemine geçilmesi	1.300.000	2			1.300.000	2
PH23	1.1. 2	Bisiklet ve Yürüme yollar,n,n yap,m,	100.000	0,12			100.000	0,12

Performans Hedefi	Faaliyet		BÜTÇE Ç		BÜTÇE DI I		TOPLAM	
			TL	PAY (%)	TL	PAY (%)	TL	PAY (%)
PH24	2.1.1	Park Yap,m,na yönelik Projelendirme	20.000				20.000	
	2.1.2	Park Yap,m,	3.750.000	4,36			3.750.000	4,36
PH25	3.1.1	Futbol, basketbol, karate, folklor, tenis, yüzme vb. gibi bran larda kurs düzenlenecek	325.000				325.000	
	3.1.2	Seyhan baraj Gölünde Sportif faaliyetler	175.000				175.000	
	3.1.3	Yar, malarda derece alan ö rencilerin ödüllendirilmesi	35.000				35.000	
	3.1.4	İçe tan,t,m faaliyeti	15.000				15.000	
	3.1.5	Konser, Tiyatro, Opera, Panel vb. gibi etkinlikler düzenlenecek	728.000				728.000	
	3.1.6	Spor malzemesi yard,m,	60.000				60.000	
	3.1.9	Müzik, resim vb. gibi çe itli bran larda sanat kurslar, düzenlenecek.	255.000				255.000	
	3.1.10	Tüm dersliklerin ve kurs merkezlerinin gerekli araç gereç ve malzeme eksiklikleri giderilecek	210.000				210.000	
	3.5.1	Kültür Merkezi yap,m,	1.000.000	1,16			1.000.000	1,16
	PH26	3.5.2	htiyaç sahibi ailelere ayni ve nakdi yard,m	565.000	1,50			565.000
Performans Hedefleri Maliyetleri Toplam,			49.802.000	58			49.802.000	58
Genel Yönetim Giderleri			33.249.750	39			33.249.750	39
Di er darelere Transfer Edilecek Kaynaklar Toplam,			2.870.000	3			2.870.000	3
Genel Toplam			85.921.750				85.921.750	

ÇUKUROVA BELED YES

(TL)

Ekonomik Kod		Faaliyet Toplam,	Genel Yönetim Giderleri Toplam,	Di er darelere Transfer Edilecek Kaynaklar Toplam,	Genel Toplam	
Bütçe Kaynak htiyac,	01	Personel Giderleri	106.000,00	15.349.000,00	15.455.000,00	
	02	SGK Devlet Primi Giderleri		2.927.250,00	2.927.250,00	
	03	Mal ve Hizmet Al,m Giderleri	26.156.000,00	11.248.500,00	37.404.500,00	
	04	Faiz Giderleri		600.000,00	600.000,00	
	05	Cari Transferler	565.000,00		2.860.000,00	3.425.000,00
	06	Sermaye Giderleri	7.975.000,00	125.000,00		8.100.000,00
	07	Sermaye Transferleri			10.000,00	10.000,00
	08	Borç verme				0,00
	09	Yedek Ödenek		3.000.000,00		3.000.000,00
	Toplam Bütçe Kaynak htiyac,		34.802.000,00	33.249.750,00	2.870.000,00	70.921.750,00
Bütçe D, , Kaynak	Döner Sermaye				0,00	
	Di er Yurt ç i		15.000.000,00		15.000.000,00	
	Yurt D, ,					
	Toplam Bütçe D, , Kaynak htiyac,		15.000.000,00	0,00	0,00	15.000.000,00
Toplam Kaynak htiyac,		49.802.000,00	33.249.750,00	2.870.000,00	85.921.750,00	

MÜDÜRLÜK BAZINDA 2011 YILI BÜTÇE GİDERLERİ

BİLGİLERİNİN MÜDÜRLÜĞÜ

	Ekonomik Kod		Faaliyet Toplam,	Genel Yönetim Giderleri Toplam,	Diğer darelere Transfer Edilecek Kaynaklar Toplam,	Genel Toplam
	Bütçe Kaynak İhtiyacı,	01	Personel Giderleri		102.000,00	
02		SGK Devlet Primi Giderleri		23.000,00		23.000,00
03		Mal ve Hizmet Alım Giderleri	193.000,00	88.000,00		281.000,00
04		Faiz Giderleri				0,00
05		Cari Transferler				0,00
06		Sermaye Giderleri	950.000,00			950.000,00
07		Sermaye Transferleri				0,00
08		Borç verme				0,00
09		Yedek Ödenek				0,00
		Toplam Bütçe Kaynak İhtiyacı,		1.143.000,00	213.000,00	0,00
Bütçe Dışı Kaynak	Döner Sermaye					0,00
	Diğer Yurt Dışı					0,00
	Yurt Dışı					0,00
	Toplam Bütçe Dışı Kaynak İhtiyacı,		0,00	0,00		0,00
Toplam Kaynak İhtiyacı,			1.143.000,00	213.000,00	0,00	1.356.000,00

YAZI LER MÜDÜRLÜ Ü

	Ekonomik Kod		Faaliyet Toplam,	Genel Yönetim Giderleri Toplam,	Di er darelere Transfer Edilecek Kaynaklar Toplam,	Genel Toplam
	01	Personel Giderleri			987.000,00	
02	SGK Devlet Primi Giderleri			69.200,00		69.200,00
03	Mal ve Hizmet Al,m Giderleri	46.000,000		141.000,00		187.000,00
04	Faiz Giderleri					0,00
05	Cari Transferler					0,00
06	Sermaye Giderleri					0,00
07	Sermaye Transferleri					0,00
08	Borç verme					0,00
09	Yedek Ödenek					0,00
	Toplam Bütçe Kaynak htiyac,		46.000,00	1.1197.200,00	0,00	1.243.200,00
Bütçe D , , Kaynak	Döner Sermaye					0,00
	Di er Yurt ç i					0,00
	Yurt D , ,					0,00
	Toplam Bütçe D , , Kaynak htiyac,		0,00	0,00		0,00
	Toplam Kaynak htiyac,		46.000,00	1.197.200,00	0,00	1.243.200,00

ÖZEL KALEM MÜDÜRLÜ Ü

Ekonomik Kod		Faaliyet Toplam,	Genel Yönetim Giderleri Toplam,	Di er darelere Transfer Edilecek Kaynaklar Toplam,	Genel Toplam
Bütçe Kaynak İhtiyac,	01	Personel Giderleri		386.000,00	386.000,00
	02	SGK Devlet Primi Giderleri		71.500,00	71.500,00
	03	Mal ve Hizmet Alım Giderleri	1.350.000,00	622.000,00	1.972.000,00
	04	Faiz Giderleri			0,00
	05	Cari Transferler			0,00
	06	Sermaye Giderleri			0,00
	07	Sermaye Transferleri			0,00
	08	Borç verme			0,00
	09	Yedek Ödenek			0,00
	Toplam Bütçe Kaynak İhtiyac,		1.350.000,00	1.079.500,00	0,00
Bütçe D, , Kaynak	Döner Sermaye				0,00
	Di er Yurt ç i				0,00
	Yurt D, ,				0,00
	Toplam Bütçe D, , Kaynak İhtiyac,		0,00	0,00	0,00
Toplam Kaynak İhtiyac,		1.350.000,00	1.079.500,00	0,00	2.429.500,00

NSAN KAYNAKLARI VE E T M MÜDÜRLÜ Ü

Ekonomik Kod		Faaliyet Toplam,	Genel Yönetim Giderleri Toplam,	Di er darelere Transfer Edilecek Kaynaklar Toplam,	Genel Toplam
Bütçe Kaynak htiyac,	01	Personel Giderleri	405.500,00		405.500,00
	02	SGK Devlet Primi Giderleri	111.500,00		111.500,00
	03	Mal ve Hizmet Al,m Giderleri	48.000,00	118.000,00	166.000,00
	04	Faiz Giderleri			0,00
	05	Cari Transferler			0,00
	06	Sermaye Giderleri			0,00
	07	Sermaye Transferleri			0,00
	08	Borç verme			0,00
	09	Yedek Ödenek			0,00
	Toplam Bütçe Kaynak htiyac,		48.000,00	635.000,00	0,00
Bütçe D, , Kaynak	Döner Sermaye				0,00
	Di er Yurt ç i				0,00
	Yurt D, ,				0,00
	Toplam Bütçe D, , Kaynak htiyac,		0,00	0,00	
Toplam Kaynak htiyac,		48.000,00	635.000,00	0,00	683.000,00

MAL HİZMETLER MÜDÜRLÜĞÜ

Ekonomik Kod		Faaliyet Toplam,	Genel Yönetim Giderleri Toplam,	Diğer darelere Transfer Edilecek Kaynaklar Toplam,	Genel Toplam
Bütçe Kaynak ihtiyacı,	01	Personel Giderleri	1.898.500,00		1.898.500,00
	02	SGK Devlet Primi Giderleri	376.400,00		376.400,00
	03	Mal ve Hizmet Alım Giderleri	85.000,00	239.000,00	324.000,00
	04	Faiz Giderleri		600.000,00	600.000,00
	05	Cari Transferler			2.860.000,00
	06	Sermaye Giderleri			0,00
	07	Sermaye Transferleri			10.000,00
	08	Borç verme			0,00
	09	Yedek Ödenek		3.000.000,00	3.000.000,00
	Toplam Bütçe Kaynak ihtiyacı,		85.000,00	6.113.900,00	2.870.000,00
Bütçe Dış Kaynak	Döner Sermaye				0,00
	Diğer Yurt dışı				0,00
	Yurt Dışı				0,00
	Toplam Bütçe Dış Kaynak ihtiyacı,		0,00	0,00	0,00
Toplam Kaynak ihtiyacı,		85.000,00	6.113.900,00	2.870.000,00	9.068.900,00

KÜLTÜR LER MÜDÜRLÜ Ü

Ekonomik Kod		Faaliyet Toplam,	Genel Yönetim Giderleri Toplam,	Di er darelere Transfer Edilecek Kaynaklar Toplam,	Genel Toplam	
Bütçe Kaynak İhtiyac,	01	Personel Giderleri		150.000,00	150.000,00	
	02	SGK Devlet Primi Giderleri		32.000,00	32.000,00	
	03	Mal ve Hizmet Al,m Giderleri	1.440.000,00	60.000,00	1.500.000,00	
	04	Faiz Giderleri			0,00	
	05	Cari Transferler	560.000,00		5.000,00	565.000,00
	06	Sermaye Giderleri	1.000.000,00			1.000.000,00
	07	Sermaye Transferleri				0,00
	08	Borç verme				0,00
	09	Yedek Ödenek				0,00
	Toplam Bütçe Kaynak İhtiyac,		3.000.000,00	242.000,00	5.000,00	3.247.000,00
Bütçe D, , Kaynak	Döner Sermaye				0,00	
	Di er Yurt ç i				0,00	
	Yurt D, ,				0,00	
	Toplam Bütçe D, , Kaynak İhtiyac,		0,00	0,00		0,00
Toplam Kaynak İhtiyac,		3.000.000,00	242.000,00	5.000,00	3.247.000,00	

ÇEVRE KORUMA VE KONTROL MÜDÜRLÜ Ü

Ekonomik Kod		Faaliyet Toplam,	Genel Yönetim Giderleri Toplam,	Di er darelere Transfer Edilecek Kaynaklar Toplam,	Genel Toplam
Bütçe Kaynak İhtiyac,	01	Personel Giderleri		1.381.000,00	1.381.000,00
	02	SGK Devlet Primi Giderleri		310.000,00	310.000,00
	03	Mal ve Hizmet Al,m Giderleri	339.000,00	170.000,00	509.000,00
	04	Faiz Giderleri			0,00
	05	Cari Transferler			0,00
	06	Sermaye Giderleri			0,00
	07	Sermaye Transferleri			0,00
	08	Borç verme			0,00
	09	Yedek Ödenek			0,00
	Toplam Bütçe Kaynak İhtiyac,		339.000,00	1.861.000,00	0,00
Bütçe D , , Kaynak	Döner Sermaye				0,00
	Di er Yurt ç i				0,00
	Yurt D , ,				0,00
	Toplam Bütçe D , , Kaynak İhtiyac,		0,00	0,00	
Toplam Kaynak İhtiyac,		339.000,00	1.861.000,00	0,00	2.200.000,00

HUKUK LER MÜDÜRLÜ Ü

Ekonomik Kod		Faaliyet Toplam,	Genel Yönetim Giderleri Toplam,	Di er darelere Transfer Edilecek Kaynaklar Toplam,	Genel Toplam
Bütçe Kaynak htiyac,	01	Personel Giderleri	229.000,00		229.000,00
	02	SGK Devlet Primi Giderleri	40.000,00		40.000,00
	03	Mal ve Hizmet Al,m Giderleri	224.000,00		224.000,00
	04	Faiz Giderleri			0,00
	05	Cari Transferler			0,00
	06	Sermaye Giderleri			0,00
	07	Sermaye Transferleri			0,00
	08	Borç verme			0,00
	09	Yedek Ödenek			0,00
	Toplam Bütçe Kaynak htiyac,		493.000,00	0,00	0,00
Bütçe D, , Kaynak	Döner Sermaye				0,00
	Di er Yurt ç i				0,00
	Yurt D, ,				0,00
	Toplam Bütçe D, , Kaynak htiyac,		0,00	0,00	0,00
Toplam Kaynak htiyac,		493.000,00	0,00	0,00	493.000,00

DESTEK HİZMETLER MÜDÜRLÜĞÜ

Ekonomik Kod		Faaliyet Toplam,	Genel Yönetim Giderleri Toplam,	Diğer darelere Transfer Edilecek Kaynaklar Toplam,	Genel Toplam
Bütçe Kaynak İhtiyacı,	01	Personel Giderleri		250.000,00	250.000,00
	02	SGK Devlet Primi Giderleri		44.000,00	44.000,00
	03	Mal ve Hizmet Alım Giderleri	14.000,00	1.389.000,00	1.403.000,00
	04	Faiz Giderleri			0,00
	05	Cari Transferler			0,00
	06	Sermaye Giderleri			0,00
	07	Sermaye Transferleri			0,00
	08	Borç verme			0,00
	09	Yedek Ödenek			0,00
	Toplam Bütçe Kaynak İhtiyacı,		14.000,00	1.683.000,00	0,00
Bütçe Dışı Kaynak	Döner Sermaye				0,00
	Diğer Yurt Dışı				0,00
	Yurt Dışı				0,00
	Toplam Bütçe Dışı Kaynak İhtiyacı,		0,00	0,00	
Toplam Kaynak İhtiyacı,		14.000,00	1.683.000,00	0,00	1.697.000,00

RUHSAT VE DENETİM MÜDÜRLÜĞÜ

Ekonomik Kod		Faaliyet Toplam,	Genel Yönetim Giderleri Toplam,	Diğer darelere Transfer Edilecek Kaynaklar Toplam,	Genel Toplam
Bütçe Kaynak İhtiyacı,	01	Personel Giderleri		404.000,00	404.000,00
	02	SGK Devlet Primi Giderleri		65.000,00	65.000,00
	03	Mal ve Hizmet Alım Giderleri	56.000,00		56.000,00
	04	Faiz Giderleri			0,00
	05	Cari Transferler			0,00
	06	Sermaye Giderleri			0,00
	07	Sermaye Transferleri			0,00
	08	Borç verme			0,00
	09	Yedek Ödenek			0,00
	Toplam Bütçe Kaynak İhtiyacı,		56.000,00	469.000,00	0,00
Bütçe Dışı Kaynak İhtiyacı,	Döner Sermaye				0,00
	Diğer Yurt Dışı				0,00
	Yurt Dışı				0,00
	Toplam Bütçe Dışı Kaynak İhtiyacı,		0,00	0,00	
Toplam Kaynak İhtiyacı,		56.000,00	469.000,00	0,00	525.000,00

FEN LER MÜDÜRLÜ Ü

Ekonomik Kod		Faaliyet Toplam,	Genel Yönetim Giderleri Toplam,	Di er darelere Transfer Edilecek Kaynaklar Toplam,	Genel Toplam
Bütçe Kaynak htiyac,	01	Personel Giderleri		1.871.000,00	1.871.000,00
	02	SGK Devlet Primi Giderleri		389.000,00	389.000,00
	03	Mal ve Hizmet Al,m Giderleri	381.000,00	2.083.000,00	2.464.000,00
	04	Faiz Giderleri			0,00
	05	Cari Transferler			0,00
	06	Sermaye Giderleri	1.875.000,00	125.000,00	2.000.000,00
	07	Sermaye Transferleri			0,00
	08	Borç verme			0,00
	09	Yedek Ödenek			0,00
	Toplam Bütçe Kaynak htiyac,		2.256.000,00	4.468.000,00	0,00
Bütçe D, , Kaynak	Döner Sermaye				0,00
	Di er Yurt ç i		15.000.000,00		15.000.000,00
	Yurt D, ,				0,00
	Toplam Bütçe D, , Kaynak htiyac,		15.000.000,00	0,00	0,00
Toplam Kaynak htiyac,		17.256.000,00	4.468.000,00	0,00	21.724.000,00

MAR VE EHLK MÜDÜRLÜ Ü

Ekonomik Kod		Faaliyet Toplam,	Genel Yönetim Giderleri Toplam,	Di er darelere Transfer Edilecek Kaynaklar Toplam,	Genel Toplam
Bütçe Kaynak htiyac,	01	Personel Giderleri	919.000,00		919.000,00
	02	SGK Devlet Primi Giderleri	196.000,00		196.000,00
	03	Mal ve Hizmet Al,m Giderleri	115.000,00	120.000,00	235.000,00
	04	Faiz Giderleri			0,00
	05	Cari Transferler			0,00
	06	Sermaye Giderleri			0,00
	07	Sermaye Transferleri			0,00
	08	Borç verme			0,00
	09	Yedek Ödenek			0,00
	Toplam Bütçe Kaynak htiyac,		115.000,00	1.235.000,00	0,00
Bütçe D, , Kaynak	Döner Sermaye				0,00
	Di er Yurt ç i				0,00
	Yurt D, ,				0,00
	Toplam Bütçe D, , Kaynak htiyac,		0,00	0,00	
Toplam Kaynak htiyac,		115.000,00	1.235.000,00	0,00	1.350.000,00

ZABITA MÜDÜRLÜ Ü

(TL)

Ekonomik Kod		Faaliyet Toplam,	Genel Yönetim Giderleri Toplam,	Di er darelere Transfer Edilecek Kaynaklar Toplam,	Genel Toplam
Bütçe Kaynak htiyac,	01	Personel Giderleri	1.061.000,00		1.061.000,00
	02	SGK Devlet Primi Giderleri	248.500,00		248.500,00
	03	Mal ve Hizmet Al,m Giderleri	150.000,00	194.000,00	344.000,00
	04	Faiz Giderleri			0,00
	05	Cari Transferler			0,00
	06	Sermaye Giderleri			0,00
	07	Sermaye Transferleri			0,00
	08	Borç verme			0,00
	09	Yedek Ödenek			0,00
	Toplam Bütçe Kaynak htiyac,		150.000,00	1.503.000,00	0,00
Bütçe D, , Kaynak	Döner Sermaye				0,00
	Di er Yurt ç i				0,00
	Yurt D, ,				0,00
	Toplam Bütçe D, , Kaynak htiyac,		0,00	0,00	
Toplam Kaynak htiyac,		150.000,00	1.503.000,00	0,00	1.653.500,00

EMLAK VE ST MLAK MÜDÜRLÜ Ü

Ekonomik Kod		Faaliyet Toplam,	Genel Yönetim Giderleri Toplam,	Di er darelere Transfer Edilecek Kaynaklar Toplam,	Genel Toplam
Bütçe Kaynak htiyac,	01	Personel Giderleri		427.000,00	427.000,00
	02	SGK Devlet Primi Giderleri		84.500,00	84.500,00
	03	Mal ve Hizmet Al,m Giderleri	925.000,00	387.000,00	1.312.000,00
	04	Faiz Giderleri			0,00
	05	Cari Transferler			0,00
	06	Sermaye Giderleri	1.000.000,00		1.000.000,00
	07	Sermaye Transferleri			0,00
	08	Borç verme			0,00
	09	Yedek Ödenek			0,00
	Toplam Bütçe Kaynak htiyac,		1.925.000,00	898.500,00	0,00
Bütçe D, , Kaynak	Döner Sermaye				0,00
	Di er Yurt ç i				0,00
	Yurt D, ,				0,00
	Toplam Bütçe D, , Kaynak htiyac,		0,00	0,00	0,00
Toplam Kaynak htiyac,		1.925.000,00	898.500,00	0,00	2.823.500,00

PARK VE BAĞÇELER MÜDÜRLÜ Ü

Ekonomik Kod		Faaliyet Toplam,	Genel Yönetim Giderleri Toplam,	Di er darelere Transfer Edilecek Kaynaklar Toplam,	Genel Toplam
Bütçe Kaynak htiyac,	01	Personel Giderleri		1.134.000,00	1.134.000,00
	02	SGK Devlet Primi Giderleri		212.650,00	212.650,00
	03	Mal ve Hizmet Al,m Giderleri	6.570.000,00	978.000,00	7.548.000,00
	04	Faiz Giderleri			0,00
	05	Cari Transferler			0,00
	06	Sermaye Giderleri	3.150.000,00		3.150.000,00
	07	Sermaye Transferleri			0,00
	08	Borç verme			0,00
	09	Yedek Ödenek			0,00
	Toplam Bütçe Kaynak htiyac,		9.720.000,00	2.324.650,00	0,00
Bütçe D, , Kaynak	Döner Sermaye				0,00
	Di er Yurt ç i				0,00
	Yurt D, ,				0,00
	Toplam Bütçe D, , Kaynak htiyac,		0,00	0,00	
Toplam Kaynak htiyac,		9.720.000,00	2.324.650,00	0,00	12.044.650,00

ULA İM H ZMETLER MÜDÜRLÜ Ü

Ekonomik Kod		Faaliyet Toplam,	Genel Yönetim Giderleri Toplam,	Di er darelere Transfer Edilecek Kaynaklar Toplam,	Genel Toplam
Bütçe Kaynak htiyac,	01	Personel Giderleri		1.217.000,00	1.217.000,00
	02	SGK Devlet Primi Giderleri		184.000,00	184.000,00
	03	Mal ve Hizmet Al,m Giderleri	400.000,00	3.417.000,00	3.817.000,00
	04	Faiz Giderleri			0,00
	05	Cari Transferler			0,00
	06	Sermaye Giderleri			0,00
	07	Sermaye Transferleri			0,00
	08	Borç verme			0,00
	09	Yedek Ödenek			0,00
	Toplam Bütçe Kaynak htiyac,		400.000,00	4.818.000,00	0,00
Bütçe D, , Kaynak	Döner Sermaye				0,00
	Di er Yurt ç i				0,00
	Yurt D, ,				0,00
	Toplam Bütçe D, , Kaynak htiyac,		0,00	0,00	
Toplam Kaynak htiyac,		400.000,00	4.818.000,00	0,00	5.218.000,00

BASIN YAYIN VE HUKUK KURULUŞLARI MÜDÜRLÜĞÜ

Ekonomik Kod		Faaliyet Toplam,	Genel Yönetim Giderleri Toplam,	Diğer darelere Transfer Edilecek Kaynaklar Toplam,	Genel Toplam
Bütçe Kaynak ihtiyacı,	01	Personel Giderleri		194.000,00	194.000,00
	02	SGK Devlet Primi Giderleri		25.000,00	25.000,00
	03	Mal ve Hizmet Alım Giderleri	17.000,00	203.000,00	220.000,00
	04	Faiz Giderleri			0,00
	05	Cari Transferler			0,00
	06	Sermaye Giderleri			0,00
	07	Sermaye Transferleri			0,00
	08	Borç verme			0,00
	09	Yedek Ödenek			0,00
	Toplam Bütçe Kaynak ihtiyacı,		17.000,00	422.000,00	0,00
Bütçe Dışı Kaynak	Döner Sermaye				0,00
	Diğer Yurt Dışı				0,00
	Yurt Dışı				0,00
	Toplam Bütçe Dışı Kaynak ihtiyacı,		0,00	0,00	
Toplam Kaynak ihtiyacı,		17.000,00	422.000,00	0,00	439.000,00

TEFT KURULU MÜDÜRLÜ Ü

Ekonomik Kod		Faaliyet Toplam,	Genel Yönetim Giderleri Toplam,	Di er darelere Transfer Edilecek Kaynaklar Toplam,	Genel Toplam
Bütçe Kaynak İhtiyac,	01	Personel Giderleri		67.000,00	67.000,00
	02	SGK Devlet Primi Giderleri		16.000,00	16.000,00
	03	Mal ve Hizmet Alım Giderleri	5.000,00	3.000,00	8.000,00
	04	Faiz Giderleri			0,00
	05	Cari Transferler			0,00
	06	Sermaye Giderleri			0,00
	07	Sermaye Transferleri			0,00
	08	Borç verme			0,00
	09	Yedek Ödenek			0,00
	Toplam Bütçe Kaynak İhtiyac,		5.000,00	86.000,00	0,00
Bütçe D, , Kaynak	Döner Sermaye				0,00
	Di er Yurt ç i				0,00
	Yurt D, ,				0,00
	Toplam Bütçe D, , Kaynak İhtiyac,		0,00	0,00	
Toplam Kaynak İhtiyac,		5.000,00	86.000,00	0,00	91.000,00

YAPI KONTROL MÜDÜRLÜ Ü

Ekonomik Kod		Faaliyet Toplam,	Genel Yönetim Giderleri Toplam,	Di er darelere Transfer Edilecek Kaynaklar Toplam,	Genel Toplam
Bütçe Kaynak htiyac,	01	Personel Giderleri		323.000,00	323.000,00
	02	SGK Devlet Primi Giderleri		70.000,00	70.000,00
	03	Mal ve Hizmet Al,m Giderleri	35.000,00	72.500,00	107.500,00
	04	Faiz Giderleri			0,00
	05	Cari Transferler			0,00
	06	Sermaye Giderleri			0,00
	07	Sermaye Transferleri			0,00
	08	Borç verme			0,00
	09	Yedek Ödenek			0,00
	Toplam Bütçe Kaynak htiyac,		35.000,00	465.500,00	0,00
Bütçe D, , Kaynak	Döner Sermaye				0,00
	Di er Yurt ç i				0,00
	Yurt D, ,				0,00
	Toplam Bütçe D, , Kaynak htiyac,		0,00	0,00	
Toplam Kaynak htiyac,		35.000,00	465.500,00	0,00	500.500,00

		TEM ZL K LER MÜDÜRLÜ Ü			
		Faaliyet Toplam,	Genel Yönetim Giderleri Toplam,	Di er darelere Transfer Edilecek Kaynaklar Toplam,	Genel Toplam
Bütçe Kaynak İhtiyac,	01	Personel Giderleri		2.049.000,00	2.049.000,00
	02	SGK Devlet Primi Giderleri		359.000,00	359.000,00
	03	Mal ve Hizmet Alım Giderleri	14.550.000,00	177.000,00	14.727.000,00
	04	Faiz Giderleri			0,00
	05	Cari Transferler			0,00
	06	Sermaye Giderleri			0,00
	07	Sermaye Transferleri			0,00
	08	Borç verme			0,00
	09	Yedek Ödenek			0,00
	Toplam Bütçe Kaynak İhtiyac,		14.550.000,00	2.585.000,00	0,00
Bütçe D , Kaynak	Döner Sermaye				0,00
	Di er Yurt ç i				0,00
	Yurt D ,				0,00
	Toplam Bütçe D , Kaynak İhtiyac,		0,00	0,00	
Toplam Kaynak İhtiyac,		14.550.000,00	2.585.000,00	0,00	17.135.000,00