



**T.C.  
ÇANAKKALE İL ÖZEL İDARESİ**

**2015 YILI  
PERFORMANS PROGRAMI**



**ÇANAKKALE, 2014**



## ÜST YÖNETİCİNİN SUNUŞU



Çağdaş yönetim anlayışının iki önemli adımı stratejik yönetim ve performans yönetimidir. Bu anlayışın Kamu Kurum ve Kuruluşlarında uygulanmasını sağlamaya yönelik olarak 5018 sayılı Kamu Mali Yönetimi ve Kontrol Kanununda mali yönetim sistemimize stratejik planlama, performansa dayalı bütçeleme, çok yıllık bütçeleme gibi kamu idarelerinin bütçelerini stratejik planlarında yer alan misyon, vizyon, stratejik amaç ve hedeflerle uyumlu, performans esasına dayalı olarak hazırlayacakları hükme bağlanmıştır.

Yapılan bu düzenleme ile mali disiplini ön planda tutan, kaynakların etkili, ekonomik ve verimli kullanılmasını hedefleyen yeni bir bütçeleme anlayışına geçilmesi amaçlanmıştır. Çanakkale İl Özel İdaresi 2015 yılına ait performans programı da bu amaç doğrultusunda hazırlanmıştır.

2014 Yılı Performans Programının ilimize hayırlı olmasını diler, programın hazırlanması ve uygulanmasında emeği geçenlere teşekkür ederim.

Ahmet ÇINAR  
Çanakkale Valisi

# İÇİNDEKİLER

## ÜST YÖNETİCİ SUNUŞU

<b>I. GENEL BİLGİLER .....</b>	<b>1</b>
<b>A. Teşkilat Yapısı .....</b>	<b>1</b>
<b>B. Fiziksel Kaynaklar .....</b>	<b>3</b>
<b>C. İnsan Kaynakları .....</b>	<b>24</b>
<b>D. Diğer Hususlar .....</b>	<b>24</b>
<b>II. PERFORMANS BİLGİLERİ .....</b>	<b>25</b>
<b>A. Temel Politika ve Öncelikler .....</b>	<b>25</b>
<b>B. Amaç ve Hedefler .....</b>	<b>29</b>
<b>C. Performans Hedef ve Göstergeleri ile Faaliyetler .....</b>	<b>36</b>
<b>D. İdarenin Toplam Kaynak İhtiyacı.....</b>	<b>81</b>
<b>III. EKLER .....</b>	<b>85</b>

# I.GENEL BİLGİLER

## A. Teşkilat Yapısı

### Misyon :

Çanakkale ilinde yerleşik kişi ve kurumlara eğitim, sağlık, tarım, çevre ve bayındırlık alanları öncelikli olmak üzere tüm kamusal hizmetleri çağdaş yönetim ve rasyonel kaynak dağılımı ilkeleri bağlamında sunup; ilin dünya mirası varlıklarını, doğasını, tarihini, kültürel ve turizme yönelik değerlerini koruyacak ve gerçekleştirilecek şekilde yatırım yaparak ildeki halkın yaşam kalitesini ve refahını yükseltmektir.

### Vizyon :

Yerinden yönetim anlayışını benimsemiş, tarımsal ve kırsal altyapı sorunlarını en aza indiren, çağdaş, dinamik ve hizmetin sunumunda performansı ve kaliteyi esas alan bir kuruluş olmaktır.

### Bu yolda Çanakkale İl Özel İdaresi;

- **Katılımcılık ve aktif hemşehricilik:** Karar alma ve uygulamada vatandaş katılımını ön planda tutar ve sorumluluk verir.
- **Saydamlık:** Tüm faaliyetlerini süreç ve sonuç aşamalarında kamunun bilgisine sunar.
- **Hesap verebilirlik:** Tüm faaliyetlerin sonuçlarından sorumluluk duyar.
- **Sosyal içerme:** Tüm vatandaşlara ihtiyaçları doğrultusunda ve kır-kent arasındaki hizmet farklılıklarının azaltan bir anlayışla hizmet sunar.
- **Ulaşılabilirlik:** Vatandaşların hizmetlere ulaşılabilirliğinin etkin olarak sağlar.

Sıra	Yasal Yükümlülük Alanı	Belediye Sınırları İçi	Belediye Sınırları Dışı	Yasal Dayanak
1	Eğitim(İlk ve orta ögr. Kurumlarının arsa temini,binalarının yapım,bakım ve onarımı ile diğer ihtiyaçlarının karşılanmasına ilişkin hizmetleri)	X		5302 Sayılı Yasanın 6. Madde fıkrası
2	Sağlık	X		
3	Tarım	X		
4	Sanayi ve Ticaret	X		
5	İl Çevre Düzeni Planı	X		
6	Bayındırlık ve İskan	X		
7	Toprağın Korunması	X		
8	Erozyonun Önlenmesi	X		
9	Sosyal Hizmet ve Yardımlar	X		
10	Yoksullara Mikro Kredi Verilmesi	X		
11	Çocuk Yuvaları ve Yetiştirme Yurtları Yapılması	X		
12	Kültür	X		
13	Sanat	X		
14	Turizm	X		
15	İmar		X	5302 Sayılı Yasanın 6. Madde fıkrası
16	Yol	X		
17	Su		X	
18	Kanalizasyon		X	
19	Katı Atık		X	
20	Acil Yardım ve Kurtarma		X	
21	Orman Köylerinin Desteklenmesi		X	
22	Ağaçlandırma		X	
23	Park ve Bahçe Tesisi	X		
24	Emniyet	X		
25	1.Devlet ve İl yolları dışında köylerin yol ağını tespit etmek,bu yollarla köy içi yollarını,üzerindeki köprü ve sanat yapılarını yapmak,mevcutlarını geliştirmek,istikamet ve km. levhalarını düzenlemek,			5286 Sayılı Kanun

2.Dođal afetlerle(kar,sel vb.)mücadele,
3.Tarım arazileri ve hayvanlar için gölet yapmak,
4.Saniyede 500lt'ye kadar olan suların sulama tesislerini kurmak,işletilmelerini sağlamak,
5.Arazi toplulaştırma ve tarla içi geliştirme hizmetlerini yapmak,
6.Tarım arazilerinin ıslahı,imarı ve toprak erozyonunu önleyici çalışmalar yapmak,
7.Tarımsal sulama ve toprak muhafaza konularında proje yaparak çiftçinin tarımsal kredi almasını sağlamak,
8.İçme suyu,sulama suyu tahlilleri,toprak analizleri,sınıflandırmaları ve toprak harita raporlarını yapmak ve yaptırmak,
9.Köy ve bađlı yerleşme birimleriyle askeri garnizonlara sađlıklı ve
10.Terfili içme ve kullanma suyu inşaatlarının enerji nakil hatlarını (ENH)yapmak ve yaptırmak,yeterli içme suyu temin etmek,sondaj kuyuları açmak,
11.Kanalizasyon,arıtma tesisi,sosyal ve ekonomik tesislerin proje,ihale,denetim ve yapımı,
12.Kendi Evini Yapana Yardım(KEYY)metodu ile konut ve tarımsal işletme kredileri vermek,denetlemek,
13.Serbest göçmen işlerini yürütmek,iskanlı göçmen kabul etmek,
14.Kamulaştırmalar nedeniyle taşınmaz mallarını kısmen veya tamamen terk etmek zorunda kalanlar ile göçebe ve gezgincilerin iskanını sađlamak,
15.Yerinde kalkındırılmayan köylerin nakli,dađınık mahallelerin toplulaştırılması amacıyla yeni yerleşim yerlerinin oluşturulması,
16.Köy gelişme alanlarının tespitini yapmak ve yerleşme planlarını hazırlamak(3367 sayılı Kanun)
17.Evvelce dađıtılan arazilerdeki tahsis ve ıslah işlemlerini yapmak,
18.Müdürlüğe ait her türlü bina ve tesislerin yapım,bakım ve onarım işlerini yapmak.

5286 Sayılı  
Kanun

## YETKİLER VE İMTİYAZLAR

1	Gerçek ve tüzel kişilerin faaliyetleri için izin ve ruhsat vermek,	5302 Sayılı Yasanın 7. Madde
2	Gerçek ve tüzel kişilerin faaliyetlerini denetlemek,	
3	Yetki çerçevesinde yönetmelik çıkarmak, emir vermek, yasak koymak, uygulamak,	
4	Kanunlarda belirtilen cezaları vermek,	
5	Hizmet amacıyla taşınır /taşınmaz mal almak, satmak, kiralamak, kiraya vermek, takas etmek, sınırlı aynı hak tesis etmek,	
6	Borç almak,	
7	Bağış kabul etmek,	
8	25.000 TL'ye kadar olan dava konusu uyuşmazlıkların anlaşmayla tasfiyesine karar vermek,	
9	Çanakkale İl Özel İdaresine ait vergi, resim, harçların tarh, tahakkuk, tahsilini yapmak,	
10	Hizmetleri ile ilgili olarak halkın görüş ve düşüncelerini belirlemek amacıyla kamuoyu yoklaması ve araştırması yapmak,	
11	Belediye sınırları dışındaki Gayri Sıhhi Müesseseler ile umuma açık istirahat ve eğlence yerlerine ruhsat vermek ve denetlemek,	
12	Kendisine verilen görev ve hizmet alanlarında, mevzuata göre sermaye şirketleri kurmak,	
13	Görev alanıyla ilgili konularda faaliyet gösteren uluslararası teşekkül ve organizasyonlara kurucu üye ya da üye olmak, bu faaliyet ve organizasyonlarla ortak faaliyet ve hizmet projeleri gerçekleştirmek,	
14	Diğer kamu kurum ve kuruluşlarına ait yapım, bakım, onarım ve taşıma işlerini bedelli/bedelsiz üstlenmek; bu kuruluşlar ile ortak hizmet projeleri gerçekleştirmek;bu amaçla kaynak aktarımında bulunmak	
15	Merkezi idareye ait asli görev ve hizmetlerin yerine getirilmesi için gerekli bina ve tesisler ile aynı ihtiyaçları karşılamak, geçici olarak araç ve personel görevlendirmek,	
16	Kamu kurumu niteliğindeki meslek kuruluşları, dernekler, vakıflar ve 507 Sayılı Kanun kapsamındaki meslek odaları ile hizmet projeleri gerçekleştirmek,	
17	Kendisine ait taşınmazları asli görev ve hizmetlerinde kullanılmak ve süresi 25 yılı geçmemek üzere diğer kamu kurum/kuruluşlarına tahsis etmek/kiraya vermek.	



# TEŞKİLAT ŞEMASI

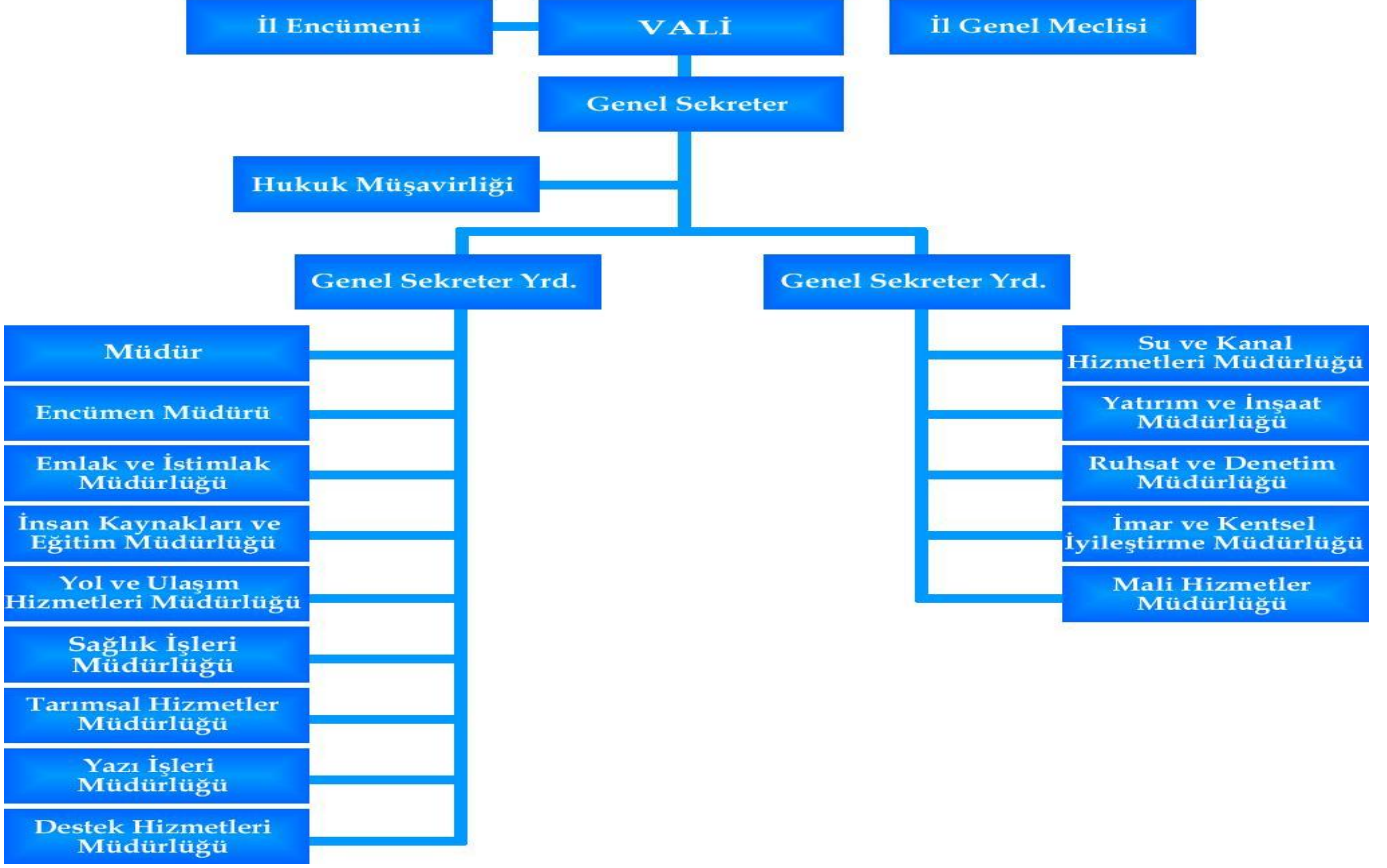

## B. Fiziksel Kaynaklar

Çanakkale İl Özel İdaresi; İl merkezinde Kayserili Ahmet Paşa Caddesi üzerindeki Merkez Hizmet Binası ve İzmir yolu Atatürk Caddesi üzerinde ek hizmet binası ile hizmet vermektedir.

Merkez Hizmet binasında İl Genel Meclisi, İl Encümeni Toplantı Salonu, Müdürlük ve Encümen Müdürlüğü bu binada faaliyet göstermektedir.

Ek Hizmet Binasında ise; Genel Sekreterlik , Genel Sekreter Yardımcıları, Mali Hizmetler Müdürlüğü, İnsan Kaynakları ve Eğitim Müdürlüğü, Hukuk Bürosu, Ruhsat ve Denetim Müdürlüğü, Yazı İşleri Müdürlüğü, Yol ve Ulaşım Hizmetleri Müdürlüğü, Su ve Kanal Hizmetleri Müdürlüğü, Yatırım ve İnşaat Müdürlüğü, İmar ve Kentsel İyileştirme Müdürlüğü, Destek Hizmetleri Müdürlüğü, Tarımsal Hizmetler Müdürlüğü, Emlak ve İstimlak Müdürlüğü ve Sağlık Hizmetleri Müdürlüğü bu binada faaliyet göstermektedir.

Ayrıca 4 İlçe Müdürlüğü Biga, Çan, Lapseki ve Yenice’de bulunan ilçe hizmet binalarında faaliyetlerini yürütmektedirler.

## TAŞINMAZLAR

Çanakkale il Özel İdaresine ait başlıca taşınmazlar toplam 10 ayrı yerde değişik amaçlı hizmet binası, işyeri, lojman, şantiye, fabrika vb. toplam 310 üniteden oluşmaktadır. Bunların dağılımını gösteren tablo aşağıda sunulmuştur.

**Tablo 1 :İl Özel İdaresi Taşınmazları Genel İcmali**

Taşınmazın İlçesi	Toplam Tapu Adedi	Yüzölçümü	Açıklamalar
Merkez İlçe	196	768.669,83	Bu tespitler 3202 sayılı Köye Yönelik Hizmetler Kanunu'nun Geçici 4. Maddesi kapsamında geçmişte farklı isimler altında kaydedilmiş taşınmazlar; <ul style="list-style-type: none"><li>İl Tüzel Kişiliği,</li><li>İl Özel İdare Müdürlüğü,</li><li>Çanakkale İl Tüzel Kişiliği</li><li>Çanakkale Vilayeti.</li><li>Toprak su,</li><li>Toprak İskan.</li><li>YSE,</li><li>Köy Hizmetleri İl Müdürlüğü ...vs gibi ) isimler altında ve</li></ul>
Ayvacık İlçesi	12	51.416,90	
Bayramiç İlçesi	62	454.197,10	
Biga İlçesi	34	98.690,39	
Çan İlçesi	16	66.452,11	
Eceabat İlçesi	6	16.346,15	
Ezine İlçesi	16	104.675,26	
Gelibolu İlçesi	46	215.614,80	
Lapseki İlçesi	89	791.777,91	
Yenice İlçesi	385	1.570.086,68	

Gökçeada İlçesi	1	145,14	Tapu kayıtlarında yaptırılan Araştırma çalışmaları sonuçlarına göre bulunmuştur. Bu konudaki tarama ve tespit çalışmalarına halen devam edilmektedir.
Toplam	863	4.138.072,27 M2	

**Tablo 2:İlin Genel Emlak Envanteri**

Taşınmazın Cinsi	Adedi
Otel	1 Adet (Çanakkale Merkez'de kent meydanında)
Motel	2 Adet (Merkez Güzelyalı ve Ayvacık Kadırga Koyu)
Kaplıca Tesisi	1 Adet (Biga Ilıcabaşı Köyü Kırkgeçit mevkiindedir.)
Hizmet Binası	8 Adet (Merkez 4 adet, Biga,Çan,Lapseki, Yenice, )
Lojman	82 Adet (69 Merkez+13 İlçe )
Tarla	16 Adet (Gölet sahasındaki yerler sayıya dahil olmayıp bu yerler ilçelerin genel mülkü içinde belirtilmiştir.)
Dükkan	4 adet (Bayramiç,Eceabat,Gelibolu ve Lapseki ilçelerinde )
Şantiye Binası	7 Adet (Ayvacık ve Çan İlçesinde bulunan Şantiyeler İl Özel İdaresine Ait, Bayramiç,Biga, Ezine,Gelibolu ve Yenice Tahsislidir)
Tahsisli İskele sahaları	6 Adet (Eceabat,Ezine,Gelibolu ve Lapseki Maliye Hazinesinden Tahsisli, Çanakkale ve Bozcaada TDİ' den Tahsislidir.)
Park Alanı	1 Adet ( Kepez Beldesi kent merkezinde olup üniversiteye tahsisli)
İşhanı	4 Adet (80. Yıl İş Merkezi,Bağ-kur, Asafpaşa, Fetvane Sokak İdare Mahkemesi Binası )
Turizm Tesis Alanı	2 Adet (12.000 m2 büyüklüğünde ve şehir merkezinde Barbaros Mahallesi Tansaş karşısında(İçinde Ambar,Akaryakıt İstasyonu Mevcuttur. Diğeri 125.835 m2 büyüklüğünde Ezine Kestanbol'da.))
Tarihi Bina	3 adet ( Bayramiç, Karabiga ve Gelibolu İlçelerinde )
Konut	2 Adet (Lapseki İlçesi Umurbey beldesinde kirada )
Sahil Bandı	2 adet (Kilitbahir Kale önü ve sarıkule önü,Kültür ve Turizm Bakanlığından tahsisli.)
Soğuk Hava Tesisi	2 adet Bayramiç İlçesinde Atıl durumda.
Halı Saha	2 adet ( Bayramiç ve Ezine' de )
Öğretmen Evi	1 adet Biga İlçesinde ( Zemin+ 6 katlı bina )
Alabalık Tesisleri	1 adet Bayramiç İlçesi ayazma mevkiinde (Arsa İl Özel İdaresinin tesisler GESTAŞ A.Ş. Tarafından yapılmıştır.)
Halı Teşhir Binası	1 adet (Ayvacık İlçesinde Kültür ve Turizm Bakanlığından idaremize geçmiştir. Kiradadır.)
Mülteci Geri Gönder Merkezi	1 adet Ayvacık İlçesinde olup (Em.Gn.Md.ne tahsislidir.)
Lojmanlar	82 adet ( Vali Konutu ve kaymakam Konutları ve Memur lojmanları bu sayıya dahildir. Bu lojmanlardan 69 adedi merkezde 13 adedi İlçelerde bulunmaktadır.)
Fabrika	1 Adet (Ayvacık İlçesinde Günlük 3500 adet ambalaj kutusu kapasiteli makineleri idareye ait fabrika binası.)
Depo	ÖYK kararı ile idaremize devredilen eski tek el tütün depoları ve arazisi toplam 17.648 m2 büyüklüğünde 2 adet arazi İş Geliştirme Merkezi olarak geliştirilmek üzere hamdibey Süt Ürünleri şirketine özel mevzuatı gereğince 49 yıl süreli olarak kiralanmıştır.

Tarihi Mezarlık	Biga İlçe Merkezinde olup, onarılıp gelecek nesillere aktarılması amacıyla İl Genel Meclisinin aldığı karar gereğince 25 Yıl süreli olarak Biga Belediyesine tahsis edilmiştir.
Yüksek Okul	1 adet ( Ayvacık İlçesine halıcılık okulu olarak yapılmış ve halen Onsekiz Mart Üniversitesine sembolik bir bedelle kiralanmıştır.)
Okul Arsaları	73 adet (Çanakkale merkez ve 9 ilçesinde )

## TAŞITLAR

**Çanakkale İl Özel İdaresine ait fiziksel kaynaklar aşağıdaki tablolarda verilmiştir.**

Araç	2014
Otomobil	29
Minibüs	7
Pick – Up	19
Damperli Kamyon	24
Greyder	11
Lastik Tekerlekli Yükleyici	6
Ekskavatör	3
Seyyar Yağlama Ve Kaynak Kamyonu	3
Semi – Treyler	9
Büz Makinası	3
Silindir	18
Kanal Kazıcı	11
Sabit Kasa Kamyon	1
Treyler Çekici	1
Akaryakıt Tankeri	1
Distribütör	4
Roley Tankeri	3
Seyyar Asfalt Bakım Distribütörü	6
Asfalt Plenti	2
Jeneratör	4
Asfalt Süpürgesi	1

## BİLGİ ve TEKNOLOJİK KAYNAKLAR

İdaremizin üç farklı Bölgede hizmet vermektedir. Bu noktalardan;

1. Bölge olan Valilik yanındaki Meclis başkanlığı, Genel Sekreterlik, Müdürlük ve Encümen Müdürlüğünün bulunduğu binamızın İnternet hizmeti ADSL ile sağlanmakta ve hızı 8Mbps'e kadardır. Bina içinde ki yerel Ağ hızı ise 1000Mps hızındadır. Ayrıca;

- 9 Adet Bilgisayar,
- 4 Adet Yazıcı,
- 4 Adet Ağ Anahtarı,
- 5 Adet Kablosuz Erişim Noktası,
- 2 Adet ADSL Modem,
- 1 Adet Kesintisiz Güç Kaynağı,
- 1 Adet Sayısal Santral bulunmaktadır.

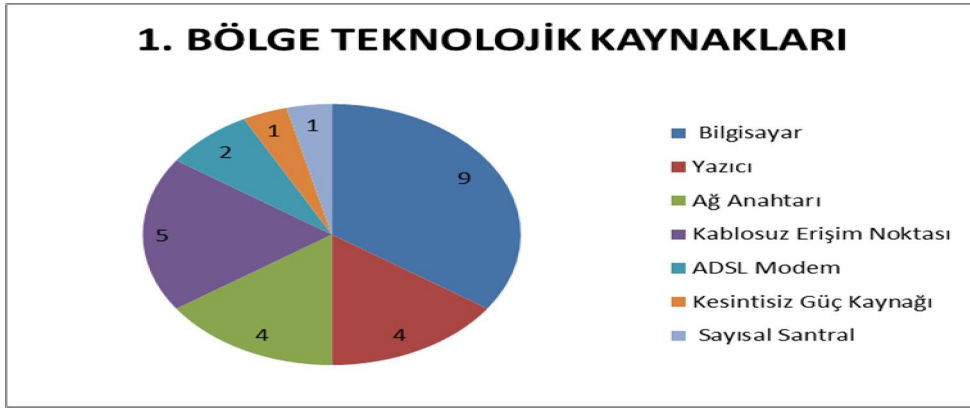

2. Bölge olan Tansaş Karşısındaki Yol ve Ulaşım Müdürlüğümüze Bağlı Atölye ve ambarlarımızda ki İnternet Hizmeti ADSL ile sağlanmakta ve hızı 8Mbps'e kadardır. Bina içinde ki yerel Ağ hızı ise 1000Mps hızındadır. Ayrıca;

- 6 Adet Bilgisayar
- 3 Adet Yazıcı
- 2 Adet Ağ Anahtarı
- 1 Adet ADSL Modem
- 1 Adet Sayısal Santral bulunmaktadır.



3. Bölge olan Bölge Trafik yanındaki Mali Hizmetler, Yazı İşleri, İnsan Kaynakları, Ruhsat ve Denetim, Yatırım ve İnşaat, Su ve Kanal Hizmetleri, Yol ve Ulaşım Hizmetleri, Emlak İstimlak, İmar ve Kentsel İyileştirme, Tarımsal Hizmetler, Sağlık Hizmetleri ve Destek Hizmetleri Müdürlüğümüzün bulunduğu alandaki İnternet Hizmeti Kullanıcı sayımızın fazlalığından dolayı 15 Mbps hızında Metro Eternet yoluyla sağlanmaktadır. Binalar arasındaki kablolama da Binaların Birbirinden uzaklığı 150 metreyi geçtiğinden dolayı yıl içerisinde fiber optik kablo ile dönüştürülmüştür. Ayrıca;

- 140 Adet Bilgisayar,
- 18 Adet Yazıcı,
- 21 Adet Ağ Anahtarı,
- 6 Adet Fiziksel Sunucu
- 1 Adet Kablosuz Erişim Noktası,
- 1 Adet VOIP için Modem
- 1 Adet Donanımsal Güvenlik Duvarı
- 1 Adet Metro Ağ Anahtarı
- 1 Adet Sayısal Santral bulunmaktadır.

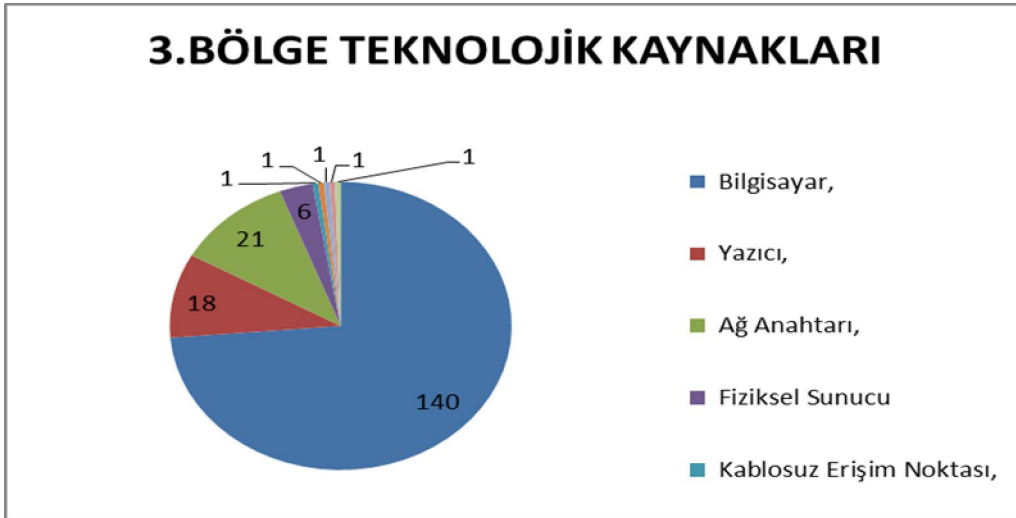

İlçe Özel İdarelerimizde İnternet Bağlantısı buldukları kaymakamlıklar tarafından veya ADSL hizmeti ile sağlanmaktadır. Ayrıca toplamda;

- 22 Adet Bilgisayar,
- 13 Yazıcı,
- 9 Adet Tarayıcı bulunmaktadır.



İdaremizin Veri güvenliği iki ayrı Güvenlik duvarıyla sağlanmaktadır Ayrıca Dizin Hizmeti (Active Directory) Bilgisayarların yaklaşık %95'i bu hizmete dahil edilerek Standart Yönetimsel Güvenlik Hizmeti devreye alınmıştır. Ayrıca; 5651 ve 5670 Sayılı kanunlar gereği iç ağıımızdaki kullanıcılar için Bilgisayar, Yazıcı, İnternet ve Bilgi İletişim Cihazları Kullanım Kurallarına göre erişim filtrelemesi oluşturularak internet protokol trafik günlüğü (IP LOG) sayısal olarak kaydetmeye devam etmektedir.

Bilgi işlem birimi içinde bulunan Teknik Servis Masası sayesinde İdaremiz bilgisayarlarında oluşabilecek donanımsal ve yazılımsal arızalara dışa bağımlı kalmadan İdaremiz içerisinde giderilmesine olanak sağlamaya devam etmiştir.

İdaremizin binalarında 3 Adet Sayısal Santral ile Çanakkale Valiliği, Genel Sekreterlik ve Meclis Başkanlığı, Atölyelerimiz ile Çanakkale Tarım İl Müdürlüğü ve Eceabat Kaymakamlığı DSL internet üzerinden sesli görüşme olanağını sunan VoIP sayesinde ücretsiz görüşebilmektedir.

## İNSAN KAYNAKLARI özel

5302 sayılı İl Özel İdaresi Kanununun 36. maddesine dayanılarak Norm Kadro İlke ve Standartlarına uygun olarak hazırlanan Çanakkale İl Özel İdaresi Teşkilatı Görevleri Çalışma Usul ve Esasları Hakkında Yönetmelik ; 5302 sayılı İl Özel İdaresinin 10. Maddesine göre İl Genel Meclisi'nin 04.06.2011 tarih ve 2011/53 nolu kararı ile onaylanmıştır.

**Tablo - 8: Personelin Statü ve Hizmet Sınıflarına Göre Dağılımı**

Sınıflarına Göre Personel (Kadroların Doluluk Oranına Göre) Sayısı				
	Norm Kadro	Dolu	Boş	Toplam
Genel İdari Hizmetler	110	71	39	110
Sağlık Hizmetleri Sınıfı	8	1	7	8
Teknik Hizmetleri Sınıfı	88	79	9	88
Avukatlık Hizmetleri Sınıfı.	3	1	2	3
Yardımcı Hizmetli	13	5	8	13
<b>Toplam</b>	<b>222</b>	<b>157</b>	<b>65</b>	<b>222</b>

**Tablo 9 : İşçi Sayısı**

	Norm kadro	Dolu	Boş	Toplam
İşçi	105	164	-	- (59 Norm Fazlası)
Geçici işçi	-	-	-	-
<b>Toplam</b>	<b>105</b>	<b>164</b>	<b>-</b>	<b>-</b> (59 Norm Fazlası)

Mevcut çalışan işçilerin 275'i ana ve ek hizmet binalarında, 46'sı şantiye alanlarında çalışmaktadır.

**Tablo – 10: Personelin Eğitim Durumu Dağılımı**

		Personel Eğitim Durumu				
		İlköğretim	Lise	Ön Lisans	Lisans	Y.L. ve Dokt.
Memur (657s.k.)	Kişi sayısı	4	20	26	94	13
	Yüzde	2,55	12,74	16,56	59,87	8,28
İşçi (4857s.k.)	Kişi sayısı	109	45	6	4	-
	Yüzde	66,46	27,44	3,65	2,45	-
toplam		113	65	33	97	13

**Tablo-11: Personelin Hizmet Sürelerine Göre Dağılımı:**

		Personel Hizmet Süresi					
		1 – 3 Yıl	4 – 6 Yıl	7 – 10 Yıl	11 – 15 Yıl	16 – 20 Yıl	21 - Üzeri
Memur (657s.k.)	Kişi Sayısı	32	20	14	22	11	58
	Yüzde	20,38	12,74	8,92	14,01	7,01	36,94
İşçi (4857s.k.)	Kişi sayısı	2	2	5	4	22	129
	Yüzde	1,22	1,22	3,05	2,44	13,41	78,66
toplam		34	22	19	26	33	187

**Tablo 12: Personelin Yaş İtibariyle Dağılımı**

		Personelin Yaş İtibariyle Dağılımı					
		21-25 Yaş	26-30 Yaş	31-35 Yaş	36-40 Yaş	41-50 Yaş	51- Üzeri
Memur (657s.k.)	Kişi Sayısı	7	19	29	24	53	25
	Yüzde	4,46	12,10	18,47	15,29	33,76	15,92
İşçi (4857s.k.)	Kişi sayısı	-	-	2	8	105	49
	Yüzde	-	-	1,22	4,88	64,02	29,88
toplam		7	19	31	32	158	74

**Tablo 13:Personelin Cinsiyet İtibariyle Dağılımı**

		657'ye tabi personel	işçi
kadın	Kişi sayısı	36	14
	Yüzde	22,93	8,54
erkek	Kişi sayısı	121	150
	yüzde	77,07	91,46
toplam		157	164



# **PERFORMANS HEDEFLERİ TABLOSU**

## **TABLO 1**

## TARIMSAL HİZMETLER MÜDÜRLÜĞÜ

İdarenin Adı	ÇANAKKALE İL ÖZEL İDARESİ
--------------	---------------------------

Amaç	Günümüzde gübreleme ve gübre büyük bir maliyet girdisi olarak çiftçi giderlerinin ön sıralarında yer almaktadır. Toprak analizlerine göre gübreleme yapmak daha az ve randımanlı gübre kullanımını sağlamaktadır. Toprak analizlerinin doğru yapılabilmesi için ilk kural doğru numune alınmasıdır. Toprak burguları ile çiftçilerimizin doğru ve kolay bir şekilde toprak numunesi alması sağlanacaktır. Köylerde bulunan Tarım Danışmanlarımız vasıtasıyla doğrudan çiftçiye temas ederek doğru numune alımı sağlanacak ve toprakların analiz ettirilmesiyle, etkili gübre kullanımı yaygınlaştırılacaktır.
Hedef	Usulüne uygun toprak numunesi alımının sağlanması

Performans Hedefi	Proje kapsamında 120 adet toprak burgusu alımı yapılacak olup, toplam maliyeti 18.000 TL dir.
Açıklamalar:	

Performans Göstergeleri		2015	2016	2017
1	Malzeme alımı	18000	0	0
Açıklama:				

Faaliyetler	Kaynak İhtiyacı			
	Bütçe	Bütçe Dışı	Toplam	
1	Malzeme alımı	18.000	0	18.000
Genel Toplam		18.000	0	18.000

İdarenin Adı	ÇANAKKALE İL ÖZEL İDARESİ
--------------	---------------------------

Amaç	İlimiz Eceabat ilçesinde arı otunun yaygınlaştırılması amacıyla 30 dekararı otu ekilişi için arı otu tohumu alımı için ihtiyaç duyulmuştur.
Hedef	İlimiz Eceabat ilçesinde arı otunun yaygınlaştırılması

Performans Hedefi	İlimiz Eceabat ilçesinde arı otunun yaygınlaştırılması amacıyla 30 dekararı otu ekilişi için arı otu tohumu alımı için ihtiyaç duyulmuştur.
Açıklamalar:	

Performans Göstergeleri	2015	2016	2017
1 Tohum alımı	2500	0	0
Açıklama:			

Faaliyetler	Kaynak İhtiyacı		
	Bütçe	Bütçe Dışı	Toplam
1 Tohum alımı	2.500	0	2.500
<b>Genel Toplam</b>	<b>2.500</b>	<b>0</b>	<b>2.500</b>

İdarenin Adı	ÇANAKKALE İL ÖZEL İDARESİ
--------------	---------------------------

Amaç	İlimizde İl Özel İdaresi bütçeleri ile yürütülen organik tarım, iyi tarım, zoonoz hastalıklarla mücadele, zeytinliği geliştirme projelerinin akaryakıt ihtiyaçlarının karşılanması amacıyla 3000 litre mazot alımı için ihtiyaç duyulmuştur.
Hedef	İl Özel İdaresi kaynaklı projelerin yürütülebilmesi amacıyla akaryakıt ihtiyacının karşılanması

Performans Hedefi	İl Özel İdaresi bütçeleri ile yürütülen organik tarım, iyi tarım, zoonoz hastalıklarla mücadele, zeytinliği geliştirme projelerinin akaryakıt ihtiyaçlarının karşılanması amacıyla 3000 litre mazot alımı için ihtiyaç duyulmuştur.
Açıklamalar:	

Performans Göstergeleri	2015	2016	2017
1 Akaryakıt alımı	14500	0	0
Açıklama:			

Faaliyetler	Kaynak İhtiyacı		
	Bütçe	Bütçe Dışı	Toplam
1 Akaryakıt alımı	14.500	0	14.500
2			
3			
4			
<b>Genel Toplam</b>	<b>14.500</b>	<b>0</b>	<b>14.500</b>

İdarenin Adı	ÇANAKKALE İL ÖZEL İDARESİ
--------------	---------------------------

Amaç	İlimiz Eceabat ilçesinde yeşil gübrelemenin yaygınlaştırılması amacıyla 500 dekar fiğ ekilişi için 5.000 kg fiğ tohumu alımı için ihtiyaç duyulmuştur.
Hedef	Eceabat ilçesinde yeşil gübrelemenin yaygınlaştırılması

Performans Hedefi	İlimiz Eceabat ilçesinde yeşil gübrelemenin yaygınlaştırılması amacıyla 500 dekar fiğ ekilişi için 5.000 kg fiğ tohumu alımı yapılacaktır.
Açıklamalar:	

Performans Göstergeleri	2015	2016	2017	
1	Tohum alımı	15000	0	0
Açıklama:				
2				
Açıklama:				

Faaliyetler	Kaynak İhtiyacı			
	Bütçe	Bütçe Dışı	Toplam	
1	Tohum alımı	15.000	0	15.000
2				
3				
4				
<b>Genel Toplam</b>		15.000	0	15.000

İdarenin Adı	ÇANAKKALE İL ÖZEL İDARESİ
--------------	---------------------------

Amaç	İlimizde küçük parsellerde diğer ürünlere göre daha fazla gelir getiren Yem Bezelyesi üretiminin alternatif ürün olarak geliştirilmesi amacıyla tüm ilçelerde (Gökçeada-Bozcaada hariç) 20 dekar demonstrasyon kurulacaktır. Toplam 200 dekra alan için 300 kg tohum alımı için ihtiyaç duyulmuştur. Projeye 3 yıl devam edilecektir.
Hedef	Tüm ilçelerde (G.ada, B.ada hariç) Yem bezelyesi üretiminin yaygınlaştırılması

Performans Hedefi	Her ilçede 20 dekar olmak üzere toplam 10 ilçede 200 dekar alan için 300 kg tohum alımı yapılacaktır.
Açıklamalar:	

Performans Göstergeleri		2015	2016	2017
1	Tohum alımı	22000	25000	28000
Açıklama:				
2				
Açıklama:				

Faaliyetler	Kaynak İhtiyacı			
	Bütçe	Bütçe Dışı	Toplam	
1	Tohum alımı	75.000	0	75.000
2				
3				
<b>Genel Toplam</b>		75.000	0	75.000

İdarenin Adı	ÇANAKKALE İL ÖZEL İDARESİ
--------------	---------------------------

Amaç	Yaban hayatında kuduz hastalığı çıkışına bağlı olarak hızlı bir yayılım gösterebilmektedir. Hastalığın köylerde bulunan işletmelerdeki evcil hayvanlara sıçraması ekonomik olarak büyük kayıplara neden olmaktadır. Hastalığın yayılmasının önlenmesi, pelet şeklinde aşuların uçakla doğal hayata alıtması, yabani hayvanların aşıları yemleri ile bağışıklık sağlanması şeklinde yapılmaktadır. Proje kapsamında uçak kiralaması ve aşıları pelet yemlerin alımı yapılacaktır. Aşıları yemler için 100.000 TL ve uçak kiralaması için 50.000 TL olmak üzere toplam 150.000 TL ihtiyaç duyulmuştur.
Hedef	Yaban hayatında kuduz hastalığına karşı uçakla ilaçlama yapılması

Performans Hedefi	Proje kapsamında uçak kiralaması ve aşıları pelet yemlerin alımı yapılacaktır. Aşıları yemler için 120.000 TL ve uçak kiralaması için 70.000 TL olmak üzere toplam 150.000 TL ihtiyaç duyulmuştur.
Açıklamalar:	

Performans Göstergeleri	2015	2016	2017
1 Hava Taşıtı Kiralama	70000	0	0
Açıklama:			
2 Aşıları yem alımı	120000		120000
Açıklama:			

Faaliyetler	Kaynak İhtiyacı		
	Bütçe	Bütçe Dışı	Toplam
1 Aşı ve Hizmet Alımı	220.000	0	220.000
2			
<b>Genel Toplam</b>	<b>220.000</b>	<b>0</b>	<b>220.000</b>

İdarenin Adı	ÇANAKKALE İL ÖZEL İDARESİ
--------------	---------------------------

Amaç	İlimiz Merkez ve Lapseki ilçesinde yaygınlaşmamış olan trabzon hurması tarımını proje kapsamında arttırmak, piyasaya uygun çeşitlerin dikimini teşvik etmek, köylerde meyveciliğe uygun arazilerin değerlendirilmesi amacıyla verimli ve kaliteli trabzon hurması türlerinin dikimi sağlanacaktır. proje ile birim alandan yüksek verim ve gelir alınması sağlanacaktır. proje kapsamında her yıl 100 dekar alan için toplam 3000 adet trabzon hurması fidanı alımı için ihtiyaç duyulmuştur.
Hedef	Trabzon hurması üretimini arttırmak

Performans Hedefi	Proje kapsamında her yıl 100 dekar alan için toplam 3000 adet trabzon hurması fidanı alımı yapılacaktır.
Açıklamalar:	

Performans Göstergeleri	2015	2016	2017
1 Fidan alımı	21000	23000	25000
Açıklama:			
2			
Açıklama:			

Faaliyetler	Kaynak İhtiyacı		
	Bütçe	Bütçe Dışı	Toplam
1 Fidan alımı	69.000	0	69.000
2			
<b>Genel Toplam</b>	<b>69.000</b>	<b>0</b>	<b>69.000</b>



İdarenin Adı	ÇANAKKALE İL ÖZEL İDARESİ
--------------	---------------------------

Amaç	İlimiz Ezine İlçesi Uluköy'de bulunan 15 önder kadın çiftçi ve Gelibolu ilçesinde örtüaltı sebze üretiminin yaygınlaştırılması amacıyla sera kurulması için ihtiyaç duyulmuştur.
Hedef	Önder kadın çiftçilere örtüaltı sebze üretimini arttırmak

Performans Hedefi	Proje toplam bedeli 90.000 TL olup, çiftçilerimiz % 20 (18.000 TL) katkı sağlayacaklar. Kalan 72.000 TL için ihtiyaç duyulmuştur.
Açıklamalar:	

Performans Göstergeleri	2015	2016	2017	
1	Sera malzemesi alımı	72000	0	0
Açıklama:				
2				
Açıklama:				

Faaliyetler	Kaynak İhtiyacı			
	Bütçe	Bütçe Dışı	Toplam	
1	Sera malzemesi alımı	72.000	18.000	90.000
2		(%20 Üretici Katkısı)		
3				
4				
<b>Genel Toplam</b>	<b>72.000</b>	<b>18.000</b>	<b>90.000</b>	

İdarenin Adı	ÇANAKKALE İL ÖZEL İDARESİ
--------------	---------------------------

Amaç	İlimiz Çan İlçesi Etili, Bahadırılı, Küçüklü, Şerbetli, Hurma, Büyükpaşa, Küçükpaşa, Karakoca, Derenti, Çekiçler, Yeniçeri, Çomaklı, Maltepe, Danapınar, Bozguç, Kocayayla köylerinde zirai ilaçlamada kullanılan suların pH derecelerinin ölçülmesi amacıyla ihtiyaç duyulan alet ve mazemelerin (pH metre, bilgisayar ) alımı için ihtiyaç duyulmuştur.
Hedef	Belirlenen köylerde zirai ilaçlama sularının pH değerleri ölçümü yapılacaktır.

Performans Hedefi	16 köyde zirai ilaçlamada kullanılan suların pH değerlerinin ölçülmesi için gerekli alet ve malzeme alımı yapılacaktır.
Açıklamalar:	

Performans Göstergeleri	2015	2016	2017
1			
Malzeme alımı	16000	0	0
Açıklama:			
2			
Açıklama:			

Faaliyetler	Kaynak İhtiyacı		
	Bütçe	Bütçe Dışı	Toplam
1			
Malzeme alımı	16.000	0	16.000
2			
3			
4			
Genel Toplam	16.000	0	16.000

İdarenin Adı	ÇANAKKALE İL ÖZEL İDARESİ
--------------	---------------------------

Amaç	İlimiz Merkez, Biga, Bayramiç ve Çan ilçesinde bulunan arı kovanının arı hastalıkları ile mücadele kapsamında ergonomik polen tuzaklı altlık alınması planlanmaktadır. Altlıklar hem varroa hastalığına karşı hemde polen tuzaklıdır.
Hedef	Arı kovanının arı hastalıkları ile mücadele kapsamında ergonomik polen tuzaklı altlık alınacaktır. Altlıklar hem varroa hastalığına karşı hemde polen tuzaklıdır.

Performans Hedefi	Ergonomik polen tuzaklı altlık alınacaktır. Projenin 1 yıl toplam maliyeti 262.000 TL olup, % 25 (65.500 TL) üretici katkısı, kalan 196.500 TL, İl Özel İdare katkısı, 2. yıl maliyeti 173.500 TL olup, %25 (43.500 TL) üretici katkısı, kalan 130.000 TL İl Özel İdare katkısı şeklinde planlanmıştır.
Açıklamalar:	

Performans Göstergeleri	2015	2016	2017
1 Ergonomik polen tuzaklı altlık alımı	196500	130000	0
Açıklama:			
2			
Açıklama:			

Faaliyetler	Kaynak İhtiyacı		
	Bütçe	Bütçe Dışı	Toplam
1 Ergonomik polen tuzaklı altlık alımı	326.500	109.000	435.500
2			
3			
4			
<b>Genel Toplam</b>	<b>326.500</b>	<b>109.000</b>	<b>435.500</b>

İdarenin Adı	ÇANAKKALE İL ÖZEL İDARESİ
--------------	---------------------------

Amaç	İlimiz Lapseki İlçesi Şeftali üretimi bakımından en önemli ilçemizdir. Üretimin hemen hemen her dönem ihracata ve iç piyasaya ürün göndermektedir. Yapılan incelemede 15 Mayıs-1 Haziran ve 15-30 Haziran periyodunda ihracata gönderilen şeftali çeşitlerinin ve miktarlarının diğer dönemlere göre daha az olduğu tespit edilmiştir. Bu dönemde yetişen Royal Glory ve Washington çeşitlerinde yazlık ve güzlük olarak yapılmak şartıyla toplam 120 dekar alanda dikim yapılacaktır. Projesin gerçekleşmesi için gerekli olan 6.000 adet şeftali fidanı için ihtiyaç duyulmuştur.
Hedef	Üretim peryodunda ürün çıkmayan zamanlarda da seçilen çeşitlerle üretim yapılarak şeftali üretim sezonunda sürekli üretim yapılmanın sağlanması

Performans Hedefi	Royal Glory ve Washington çeşitlerinde yazlık ve güzlük olarak yapılmak şartıyla toplam 120 dekar alanda dikim yapılacaktır. Projesin gerçekleşmesi için 6.000 adet şeftali fidanı alınacaktır.
Açıklamalar:	

Performans Göstergeleri	2015	2016	2017	
1	Fidan alımı	20000	20000	20000
Açıklama:				
2				
Açıklama:				

Faaliyetler	Kaynak İhtiyacı			
	Bütçe	Bütçe Dışı	Toplam	
1	Fidan alımı	60.000	0	60.000
2				
Genel Toplam		60.000	0	60.000

İdarenin Adı	ÇANAKKALE İL ÖZEL İDARESİ
--------------	---------------------------

Amaç	İlimiz Lapseki, Yenice ve Eceabat İlçelerinde Örtüaltında Çilek üreticiliğinin geliştirilmesi amacıyla toplam 42 dekar alanda örtüaltı çilek üretimi tesis edilecektir. Her üreticiye 1 dekar olmak üzere toplam 42 üretici projeden yararlanacaktır. Camarosa, albion, kabarla, sweet ann., cristaldir çeşitlerinde frigo çilek fidesi malç malzemesi, örtü naylonu ve sera demiri alımı için ihtiyaç duyulmuştur.
Hedef	Alternatif gelir kaynağı olarak örtüaltı çilek üretiminin artırılması

Performans Hedefi	Örtüaltı çilek üretiminin artırılması amacıyla toplam 42 adet üreticiye 1'er dekar çilek tesisi yapılacaktır.
Açıklamalar:	

Performans Göstergeleri	2015	2016	2017	
1	Malzeme alımları	120000	0	0
Açıklama:				
2				
Açıklama:				

Faaliyetler	Kaynak İhtiyacı			
	Bütçe	Bütçe Dışı	Toplam	
1	Malzeme alımları	120.000	0	120.000
2				
3				
4				
<b>Genel Toplam</b>		120.000	0	120.000

İdarenin Adı	ÇANAKKALE İL ÖZEL İDARESİ
--------------	---------------------------

Amaç	Elektiriği olmayan Küçükbaş işletmelerde elle yapılan sağım yerine güneş enerjisi ile çalışan sağım makinaları kullanılarak sağım hijyeni ve süt kalitesinin artırılmasına yardımcı olmaya çalışılacaktır. her yıl 5 üretici olmak üzere toplam 15 üreticide sistem kurulacak ve sonuçlar takip edilerek diğer üreticilere yaygınlaştırılması amaçlanmaktadır.
Hedef	3 yılda 15 üreticide Güneş enerjisi ile çalışan süt sağım sistemi kurulması amaçlanmıştır.

Performans Hedefi	Elektriği olmayan küçükbaş işletmelerde güneş enerjisi ile çalışan sağım sistemi kurulması ile süt kalitesi ve hijyeninin artırılması
Açıklamalar:	

Performans Göstergeleri	2015	2016	2017
1 Eğitim ve Yayım çalışmaları	100000	100000	100000
Açıklama:			
2			
Açıklama:			

Faaliyetler	Kaynak İhtiyacı		
	Bütçe	Bütçe Dışı	Toplam
1 Eğitim ve yayım çalışmaları	300.000	0	300.000
2			
3			
4			
<b>Genel Toplam</b>	<b>300.000</b>	<b>0</b>	<b>300.000</b>

İdarenin Adı	ÇANAKKALE İL ÖZEL İDARESİ
--------------	---------------------------

Amaç	Zoonoz hastalıklar hayvanlardan insanlara bulaşabilen ve dolayısı ile insan sağlığını da yakından ilgilendiren hastalıklardır. Bu hastalıklar ile mücadelede hastalık çıkmadan hayvanların aşılınması, hastalık çıktıktan sonra ise çeşitli ilaç uygulamaları ile bölgenin karantinaya alınması gibi tedbirler alınmaktadır. bu tedbirlerin yerine getirilebilmesi için ihtiyaç duyulmuştur.
Hedef	Zoonoz hastalıklarla mücadele kapsamında aşı, serum ve koruyucu malzeme alımı

Performans Hedefi	Hastalık çıkışı olması halinde gecikmeye mahal vermeden en kısa sürede müdahale için tıbbi malzeme alımı yapılacaktır.
Açıklamalar:	

Performans Göstergeleri	2015	2016	2017	
1	Aşı, Seru ve Tıbbi malzeme Alımları	75000	80000	85000
Açıklama:				
2				
Açıklama:				

Faaliyetler	Kaynak İhtiyacı			
	Bütçe	Bütçe Dışı	Toplam	
1	Aşı, Seru ve Tıbbi malzeme Alımları	240.00 0	0	240.00 0
2				
3				
4				
Genel Toplam		240.00 0	0	240.00 0

İdarenin Adı	ÇANAKKALE İL ÖZEL İDARESİ
--------------	---------------------------

Amaç	İlimizde yürütülen Çiftçi Eğitim ve Yayım faaliyetlerinde çiftçilerin bilgilendirilmesi, gerekli duyuruların yapılması ve eğitim faaliyetlerinde kullanılmak üzere her türlü afiş, kitap ve broşür bastırılması amacıyla ihtiyaç duyulmuştur.
Hedef	Duyuru ve çiftçi eğitimi için afiş, kitap ve broşür basımı

Performans Hedefi	İlimizde yürütülen Çiftçi Eğitim ve Yayım faaliyetlerinde çiftçilerin bilgilendirilmesi, gerekli duyuruların yapılması ve eğitim faaliyetlerinde kullanılmak üzere her türlü afiş, kitap ve broşür basımı yapılacaktır.
Açıklamalar:	

Performans Göstergeleri	2015	2016	2017
1 Baskı ve Cilt Giderleri	30000	30000	30000
Açıklama:			
2			
Açıklama:			

Faaliyetler	Kaynak İhtiyacı		
	Bütçe	Bütçe Dışı	Toplam
1 Afiş, kitap, broşür basımı	90.000	0	90.000
2			
3			
4			
<b>Genel Toplam</b>	<b>90.000</b>	<b>0</b>	<b>90.000</b>



İdarenin Adı	ÇANAKKALE İL ÖZEL İDARESİ
--------------	---------------------------

Amaç	Bilgisayarlı Tahmin ve Erken Uyarı İstasyonları sonuçlarının en kısa sürede Çiftçilerimize ulaştırılması, zamanında gerekli müdahalelerin yapılabilmesi ve her türlü tarımsal haberin üreticilere ulaştırılabilmesi için ihtiyaç duyulmuştur. Bu hizmette üreticiler sisteme kayıt olmaktadır. Yıllara göre bütçe artışı yapılırken sisteme kayıt olan tahmini üretici sayısındaki artış dikkate alınmıştır.
Hedef	2015, 2016 ve 2017 yıllarında sisteme kayıtlı üreticilere SMS gönderilmesi

Performans Hedefi	Çiftçilerimizi acil iklim verileri (don, aşırı yağış, fırtına vb) Erken tahmin ve uyarı istasyonlarından alınan tarımsal mücadele ilgili uyarı, bilgi ve duyuruların en kısa sürede ulaştırılması amacıyla cep telefonlarına kısa mesaj gönderilmesi
Açıklamalar:	

Performans Göstergeleri	2015	2016	2017	
1	50000	55000	60000	
Açıklama:				
2				
Açıklama:				

Faaliyetler	Kaynak İhtiyacı		
	Bütçe	Bütçe Dışı	Toplam
1	165.00 0	0	165.00 0
2			
3			
4			
<b>Genel Toplam</b>	165.00 0	0	165.00 0

İdarenin Adı	ÇANAKKALE İL ÖZEL İDARESİ
--------------	---------------------------

Amaç	Çanakkale'de özellikle yaş sebze ve meyvelerde kalıntı probleminin yaşanmaması, doğal kaynakların korunması, tarımda izlenilebilirlik ve gıda güvenliğinin sağlanması amacıyla 70 üretici ve yaklaşık 5.000 da alanda İyi Tarım Uygulamaları projesi için ihtiyaç duyulmuştur.
Hedef	2015, 2016 ve 2017 yıllarında İyi Tarım Uygulamalarının yaygınlaştırılması.

Performans Hedefi	2015, 2016 ve 2017 yıllarında 70 üretici ve yaklaşık 5.000 da alanda İyi Tarım Uygulamaları projesi uygulanacaktır.
Açıklamalar:	

Performans Göstergeleri	2015	2016	2017
1			
Diğer Müşavir Kişi ve Firmalara Ödemeler	85000	85000	85000
Açıklama:			
2			
Açıklama:			

Faaliyetler	Kaynak İhtiyacı		
	Bütçe	Bütçe Dışı	Toplam
1			
Yaklaşık 5000 da alanda İyi tarım uygulamaları projesi uygulanması	265.000	0	265.000
2			
3			
4			
Genel Toplam	265.000	0	265.000

İdarenin Adı	ÇANAKKALE İL ÖZEL İDARESİ
--------------	---------------------------

Amaç	İlimizde organik tarım yapan çiftçi sayısını arttırarak; ekolojik sistemde hatalı uygulamalar sonucu kaybolan dengeyi kurarak insana ve çevreye dost olan bu üretim sistemini çiftçilerimize benimsetmek. Ayrıca sentetik, kimyasal tarım ilaçları, hormonlar ve mineral gübrelerin kullanımını engelleyerek organik ve yeşil gübreleme, münavebe, toprağın muhafazası, bitkinin direncini arttırma, doğal düşmanlardan faydalanmayı sağlayarak, üretimde sadece miktar artışının değil aynı zamanda ürün kalitesinde yükselmesini sağlayarak çiftçinin gelir seviyesini arttırmak için 80 üretici ve yaklaşık 4.000 da alanda Organik Tarım projesi için ihtiyaç duyulmuştur.
Hedef	2015, 2016 ve 2017 yıllarında Organik Tarım sisteminin yaygınlaştırılması.

Performans Hedefi	2015, 2016 ve 2017 yıllarında 80 üretici ve yaklaşık 4.000 da alanda Organik Tarım projesi uygulanacaktır.
Açıklamalar:	

Performans Göstergeleri	2015	2016	2017
1			
Diğer Müşavir Kişi ve Firmalara Ödemeler	90000	90000	90000
Açıklama:			
2			
Açıklama:			

Faaliyetler	Kaynak İhtiyacı		
	Bütçe	Bütçe Dışı	Toplam
1			
Yaklaşık 4000 da alanda organik tarım sisteminin uygulanması	270.000	0	270.000
2			
3			
Genel Toplam	270.000	0	270.000

İdarenin Adı	ÇANAKKALE İL ÖZEL İDARESİ
--------------	---------------------------

Amaç	Erken tahmin tarımsal üretimin en önemli mücadele yöntemlerinden birisidir. İlimizde üretim potansiyeli yüksek sebze, meyvelerde (bağ dahil) hastalık ve zararlılarla bilicli bir şekilde mücadele yapılmadığı taktirde önemli ekonomik kayıplara neden olmaktadır.Bu sistem sayesinde ilimizde meyve, sebze ve bağ alanlarında hastalık ve zararlılar zamanında doğru olarak tahmin edilecek,üretici uyarılarak ürün kayıpları en aza indirilerek üreticinin daha az uğraşı ile daha fazla gelir elde etmesi sağlanacak,gereksiz ilaç kullanımının önüne geçilecektir.
Hedef	2015 ve 2016 yıllarında 2 adet, 2017 yıllarında 1'er adet Bilgisayarlı Tahmin ve Erken Uyarı istasyonları kurulması

Performans Hedefi	Bitki hastalık ve zararlıları ile mücadelede en önemli koşul, doğru ve zamanında meteorolojik veri aktarabilmektir. bu veriler ışığında bitki hastalık ve zararlılarının oluşumunun önceden tahmin edilip, doğru ve zamanında ilaçlama uyarısında bulunabilmesi, ürünün ve çevrenin korunması ve gereksiz mücadeleden doğabilecek ekonomik kayıpların azalması amacıyla Bilgisayarlı Tahmin ve Erken Uyarı istasyonlarına ihtiyaç duyulmaktadır.
Açıklamalar:	

Performans Göstergeleri		2015	2016	2017
1	Büro ve İşyeri Makine ve Teçhizat Alımları	40000	40000	20000
Açıklama:				
2				
Açıklama:				

Faaliyetler	Kaynak İhtiyacı			
	Bütçe	Bütçe Dışı	Toplam	
1	5 adet Bilgisayarlı Tahmin ve Erken Uyarı istasyonu	100.000	0	100.000
Genel Toplam		100.000	0	100.000

İdarenin Adı	ÇANAKKALE İL ÖZEL İDARESİ
--------------	---------------------------

Amaç	İlimiz Merkez ve Biga İlçeleri Gıda Denetimleri açısından en yoğun ilçelerimizdir. 2015 yılında Gıda Satış yeri, toplu tüketim, yem depolama ve üretim yeri denetimleri yapılacaktır. Yıllar itibarı denetim sayıları artarak gidecektir. Gıda denetimlerinde kullanılmak üzere gıda numunelerinin soğuk zincire uygun ve en seri şekilde laboratuvara ulaştırılması ve kontrol hizmetlerinin etkin bir şekilde yürütülmesi amacıyla Merkez ve Biga İlçelerinde birer, diğer tüm ilçelerde kullanılmak üzere 1 adet olmak üzere toplam 3 adet soğutma sistemli araç alımı için ihtiyaç duyulmuştur.
Hedef	2015 yılında 2 adet, 2016 yılında 1 adet olmak üzere toplam 3 adet Soğutma sistemli Gıda Kontrol ve Denetim Aracı alımı

Performans Hedefi	Alınan araçlar ile Gıda denetimlerinde gıda numunelerinin soğuk zincire uygun ve en seri şekilde laboratuvara ulaştırılması ve kontrol hizmetlerinin etkin bir şekilde yürütülmesi
Açıklamalar:	

Performans Göstergeleri		2015	2016	2017
1	Kara Taşıtları Alımları	180000	90000	0
Açıklama:				
2				
Açıklama:				

Faaliyetler		Kaynak İhtiyacı		
		Bütçe	Bütçe Dışı	Toplam
1	3 adet Soğutma sistemli Gıda numune ve kontrol aracı alımı	270.000	0	270.000
<b>Genel Toplam</b>		<b>270.000</b>	<b>0</b>	<b>270.000</b>

İdarenin Adı	ÇANAKKALE İL ÖZEL İDARESİ
--------------	---------------------------

Amaç	Süt sığırcılığında sağım hijyeni çok büyük önem arz etmektedir. Sağım nedeniyle sütte oluşan mikroorganizma yükünün önlenmesi amacıyla sütün sağımdan sonra hiç bir şeyle temas etmeden soğutulması son derece önem taşımaktadır. Bu nedenle süt sığırcılığı gelişmiş iki (Biga Gerlengeç Köyü ve daha sonra belirlenecek bir köy) köye toplu sağım ünitesi kurulması için ihtiyaç duyulmuştur. Proje kapsamında belirlenen köyler % 50 katkı sağlayacak olup, kalan % 50 Özel İdaresi katkıları ile yapılacaktır.
Hedef	Biga ilçesi Gerlengeç köyü ve daha sonra belirlenecek bir köyde olmak üzere 2 adet toplu sağım ünitesi kurulması

Performans Hedefi	% 50 Özel İdare katkılı olmak üzere 2 adet toplu sağım ünitesi kurulacaktır
Açıklamalar:	

Performans Göstergeleri		2015	2016	2017
1	1 Süt kalitesini yükseltmek, 2. Zamandan ve işgücünden tasarruf sağlamak	600000	0	0
Açıklama:				
2				
Açıklama:				

Faaliyetler	Kaynak İhtiyacı			
	Bütçe	Bütçe Dışı	Toplam	
1	Süt sağım ünitesi kurulması	600.000	600.000	1.200.000
2		(Özel İdare Katkısı)	(Köy katkısı)	
3				
Genel Toplam		600.000	600.000	1.200.000

İdarenin Adı	ÇANAKKALE İL ÖZEL İDARESİ
--------------	---------------------------

Amaç	İlimizde 2006 yılında uydu görüntülerinde yararlanılarak ürün desenini belirlemek, doğrudan gelir desteği programlarını planlamak, ürünlerde verim tahminlerini yapmak, arazi kullanım haritası oluşturmak ve kırsal alanda arşiv sistemi oluşturmak amacıyla uygulamaya başlanılan ve 2007 yılında itibaren devam eden projenin devamı için ihtiyaç duyulmuştur
Hedef	Tarımsal Coğrafi Bilgi Sistemi çalışmalarının devamlılığı için gerekli malzemenin alınması

Performans Hedefi	Tarımsal Coğrafi Bilgi Sistemi çalışmalarının devamlılığı için gerekli olan bilgisayar yazılımları ve büro makine-teçhizat alımları yapılacaktır.
Açıklamalar:	

Performans Göstergeleri	2015	2016	2017	
1	Büro ve İşyeri Makine ve Teçhizat alımları	10000	10000	0
Açıklama:				
2	Bilgisayar Yazılım Alımları ve Yapımları	20000	20000	0
Açıklama:				

Faaliyetler	Kaynak İhtiyacı			
	Bütçe	Bütçe Dışı	Toplam	
1	Büro ve İşyeri Makine ve Teçhizat alımları	20.000	0	20.000
2	Bilgisayar Yazılım Alımları ve Yapımları	40.000	0	40.000
3				
4				
<b>Genel Toplam</b>	60.000	0	60.000	

İdarenin Adı	ÇANAKKALE İL ÖZEL İDARESİ
--------------	---------------------------

Amaç	İlimiz Çan İlçesinde 10 çiftçide toplam 50 dekar elma bahçesi tesisi için gerekli malzemelerin alımı için ihtiyaç duyulmuştur.
Hedef	Çan ilçemizde elma yetiştiriciliğinin üreticilere alternatif ürün olarak öğretilmesi ve birim alandan daha fazla gelir elde etmelerinin sağlanması amaçlanmaktadır.

Performans Hedefi	10 çiftçide toplam 50 dekar elma bahçesi tesis edilecektir.
Açıklamalar:	

Performans Göstergeleri	2015	2016	2017
1			
Fidan alımı	50000	0	0
Açıklama:			
2			
Açıklama:			

Faaliyetler	Kaynak İhtiyacı		
	Bütçe	Bütçe Dışı	Toplam
1			
Fidan alımı	50.000	0	50.000
2			
3			
4			
Genel Toplam	50.000	0	50.000



<b>İdarenin Adı</b>	ÇANAKKALE İL ÖZEL İDARESİ
---------------------	---------------------------

<b>Amaç</b>	Çanakkale Gıda Kontrol Laboratuvarın modernizasyonunu sağlayarak köylüye ve çiftçiye yerinde hizmet sunmak
<b>Hedef</b>	Laboratuvarın modernizasyonunu sağlamak

<b>Performans Hedefi</b>	Köylüye ve çiftçiye daha iyi hizmet sunmak
<b>Açıklamalar:</b> İlimizden yurt dışına şeftali, kiraz gibi yaş meyve sebze ihracatı yapılmaktadır. Köylümüzün yetiştirmiş olduğu bu ürünlerin analizlerinin ilimizde yapılması yetiştiriciye kolaylık sağlamaktadır. Uzun yıllardan buyana hizmet veren Kurumumuzda geleneksel laboratuvar cihazlarından bir kısmı kullanım ömrünü tamamlamıştır. (Kalorimetre, Damıtma Cihazı, Saf Su Cihazı, Refraktometre). Bunların yanında gelişen üretim teknolojilerine bağlı olarak değişim gösteren analiz metodlarının yürütülebilmesi için yeni cihazlara ihtiyaç duyulmaktadır. Yürütülen tüm laboratuvar çalışmaları sonunda üretilen sonuçların güvenilirliğini garanti altına almak amacıyla Kurumumuzda Uluslararası Kalite Sistemi uygulamaya konmakta olup, Kalite Sistemi gereği laboratuvarlarımızın modernizasyonu için yeni cihazların ve kimyasal malzeme alımına ihtiyaç duyulmaktadır.	

Performans Göstergeleri	2015	2016	2017
1	120.000,00	150.000,00	175.000,00
<b>Açıklama:</b>			
2			
<b>Açıklama:</b>			

Faaliyetler	Kaynak İhtiyacı		
	Bütçe	Bütçe Dışı	Toplam
1			
2			
3			
4			
<b>Genel Toplam</b>			

<b>İdarenin Adı</b>	ÇANAKKALE İL ÖZEL İDARESİ
---------------------	---------------------------

<b>Amaç</b>	Çanakkale Gıda Kontrol Laboratuvarın modernizasyonunu sağlayarak köylüye ve çiftçiye yerinde hizmet sunmak
<b>Hedef</b>	Laboratuvarın modernizasyonunu sağlamak

<b>Performans Hedefi</b>	Köylüye ve çiftçiye daha iyi hizmet sunmak
<b>Açıklamalar:</b> Kurumumuzda Uluslararası Kalite Sistemi uygulamaya konmakta olup, Kalite Sistemi gereği laboratuvarlarımızın modernizasyonu için yeni cihazların ve kimyasal malzeme alımına ihtiyaç duyulmaktadır.	

<b>Performans Göstergeleri</b>		<b>2015</b>	<b>2016</b>	<b>2017</b>
1		60.000,00	80.000,00	100.000,00
<b>Açıklama:</b>				
2				
<b>Açıklama:</b>				

<b>Faaliyetler</b>	<b>Kaynak İhtiyacı</b>		
	<b>Bütçe</b>	<b>Bütçe Dışı</b>	<b>Toplam</b>
1			
2			
3			
4			
<b>Genel Toplam</b>			

# İNSAN KAYNAKLARI VE EĞİTİM MÜDÜRLÜĞÜ

## İL KÜLTÜR VE TURİZM MÜDÜRLÜĞÜ

Stratejik Amaç 1	Çanakkale'nin turizm açısından dünyaca bilinen bir destinasyon olabilmesi için doğal, kültürel, evrensel değerlerimizi tanıtan çalışmalar yapmak.		
Stratejik Hedef 1.1	Çanakkale'nin tarihi ve turistik değerleri ile ilgili yazılı ve görsel materyaller hazırlamak.		
Performans Hedefi 1.1.1	Çanakkale'yi 4 dört dilde tanıttacak CD, broşür ve afiş bastırmak.		
<b>Performans Göstergeleri</b>	<b>2015</b>	<b>2016</b>	<b>2017</b>
Tanıtım broşürü, afiş, cd bastırılması	150.000 adet	200.000 adet	250.000
Faaliyetler	<b>Kaynak İhtiyacı</b>		
	<b>Bütçe</b>	<b>Bütçe Dışı</b>	<b>Toplam</b>
Tanıtım broşürü, afiş, cd bastırılması	320.000,00	-	320.000,00
Genel Toplam	320.000,00	-	320.000,00
Parformans Hedefi 1.1.2	Ulusal ve uluslararası fuarlarda İlimizi sembolize eden hediyelik eşya yaptırmak.		
<b>Performans Göstergeleri</b>	<b>2015</b>	<b>2016</b>	<b>2017</b>
Hediyelik eşya yaptırılması	20.000 adet	25.000 adet	30.000 adet
Faaliyetler	<b>Kaynak İhtiyacı</b>		
	<b>Bütçe</b>	<b>Bütçe Dışı</b>	<b>Toplam</b>
Magnet, flaş bellek, anahtarlık, rozet vb.	200.000,00	-	200.000,00
Genel Toplam (TL)	200.000,00	-	200.000,00
Parformans Hedefi 1.1.3	Yurtiçi ve yurtdışı turizm fuarlarına katılmak		
<b>Performans Göstergeleri</b>	<b>2015</b>	<b>2016</b>	<b>2017</b>
Müdürlük olarak gidilmesi düşünülen fuar sayısı	12	13	13
Faaliyetler	<b>Kaynak İhtiyacı</b>		
	<b>Bütçe</b>	<b>Bütçe Dışı</b>	<b>Toplam</b>
Ulaşım, Konaklama giderleri	100.000,00	-	100.000,00
Genel Toplam (TL)	100.000,00	-	100.000,00

## GENÇLİK HİZMETLERİ VE SPOR İL MÜDÜRLÜĞÜ

Stratejik Amaç 1	Çanakkale İlinde Spor Tesisi Yapımı ve Mevcut Spor Tesislerinin Bakım Onarımı		
Stratejik Hedef 1.1	Spor Tesislerinin daha iyi hizmet verebilmesi ve yeni spor tesislerinin kazandırılması hedeflenmektedir.		
Performans Hedefi 1.1.1	Spor Tesislerinin uzun yıllar kullanılması ve sporun geliştirilmesi planlanmaktadır.		
<b>Performans Göstergeleri</b>	<b>2015</b>	<b>2016</b>	<b>2017</b>
1 Veri Toplama-İhale edilmesi	11	9	1
2 İhale edilmesi	11	9	1
3 İl Genel Meclisi ve Belediye Meclislerince Onaylanması			
Faaliyetler	Kaynak İhtiyacı		
	Bütçe	Bütçe Dışı	Toplam
1 Veri Toplama-İhale edilmesi			
2 İhale edilmesi	11.450.000,00		11.450.000,00
3 İl Genel Meclisi ve Belediye Meclislerince Onaylanması			
Genel Toplam	11.450.000,00		11.450.000,00

Stratejik Amaç 1	Spor Malzemesi alımı		
Stratejik Hedef 1.1	Voleybol, Basketbol, İzcilik, boks, Güreş, cimlastik, Atletizm, Okçuluk Spor branşlarında sporun geliştirilmesi hedeflenmektedir.		
Performans Hedefi 1.1.1	Sporun daha geniş kitlelere yayılıp daha iyi sporcuların yetiştirilmesi planlanmaktadır.		
<b>Performans Göstergeleri</b>	<b>2015</b>	<b>2016</b>	<b>2017</b>
1 Veri Toplama-İhale edilmesi	1	1	1
2 İhale edilmesi	1	1	1
3 İl Genel Meclisi ve Belediye Meclislerince Onaylanması			
Faaliyetler	Kaynak İhtiyacı		
	Bütçe	Bütçe Dışı	Toplam
1 Veri Toplama-İhale edilmesi			
2 İhale edilmesi	610.000,00		610.000,00
3 İl Genel Meclisi ve Belediye Meclislerince Onaylanması			
Genel Toplam	610.000,00		610.000,00

## SU VE KANAL HİZMETLERİ MÜDÜRLÜĞÜ

### PERFORMANS HEDEFİ TABLOSU

<b>İdare Adı</b>	İl Özel İdaresi Su ve Kanal Hizmetleri Müdürlüğü
------------------	--

<b>Amaç</b>	İl genelinde Susuz köy ve ünite yoktur. Yeterli ve sağlıklı içme suyu olmayan ( 3 köy 1 ünite) nin sağlıklı ve yeterli suya kavuşturma çalışmaları devam edecektir. Çeşmeli sistemde tesisi bulunan (5 köy ve 12 ünite) yeterli ve içilebilir içme suyu kaynağı bulunduğu takdirde şebekeli hale getirilecektir. Ayrıca fiziki açıdan yenilenmesi gereken, depo, isale hattı, terfi hattı yenileme işlemlerine devam edilecektir.
<b>Hedef</b>	Köylerimizde insan onuruna yakışır bir şekilde yeterli ve sağlıklı olarak içme suyuna kavuşabilmeleri amacıyla yeni içme suyu tesisleri yapılacaktır.

<b>Performans Hedefi</b>	İçme suyu yetersiz olduğu görülen köylerde 30 Adet yeni içme suyu tesisi yapılacaktır. Mevcut tesislerin verimli çalışmasının devamı sağlanacaktır.
<b>Açıklamalar</b>	Gelen talepler doğrultusunda yıl içerisinde değerlendirme yapılacaktır.

<b>Performans Göstergeleri</b>	(t-1)	(t)	(t+1)
1	36 Adet	30 Adet	30 Adet
Açıklama	Tamamı bitirilmiştir.	Faaliyet sürüyor.	Yıl içerisinde oluşacak ihtiyaca göre projelendirilecektir.
2			
Açıklama			
3			
Açıklama			
<b>Faaliyetler</b>	<b>Kaynak İhtiyacı (t+1) (TL)</b>		
	<b>Bütçe</b>	<b>Bütçe Dışı</b>	<b>Toplam</b>
1	İçme suyu tesisi yapım, bakım ve onarımı	500.000,00	500.000,00
2			
3			
4			
5			
<b>Genel Toplam</b>	500.000,00		500.000,00

<b>İdare Adı</b>	İl Özel İdaresi Su ve Kanal Hizmetleri Müdürlüğü
------------------	--

<b>Amaç</b>	Çanakkale İlimizin köylerinde sağlıklı bir çevre oluşturmak amacıyla altyapı çalışması yapmak
<b>Hedef</b>	Köylerimizde oluşan atıksu 280 adet köyümüzde bulunana kanalizasyon şebekesi ile taşınmakta ve 137 köyümüzde fosseptik bulunmaktadır. Atık suların çevreye verdiği zararı ortadan kaldırmak için doğal yapısı müsait olan bütün köylerimizin kanalizasyon şebekesi ve fosseptik ihtiyaçlarını karşılamak.

<b>Performans Hedefi</b>	Atık suların çevreye verdiği zararı ortadan kaldırmak için doğal yapısı müsait olan bütün köylerimizin kanalizasyon şebekesi ve fosseptik ihtiyaçlarını karşılamak. Mevcut tesislerin bakım ve onarımlarını yaparak faal halde tutmak.
<b>Açıklamalar</b>	Gelen talepler doğrultusunda yıl içerisinde değerlendirme yapılacaktır.

<b>Performans Göstergeleri</b>	(t-1)	(t)	(t+1)
1	19 Adet	20 Adet	20 Adet
Açıklama	Tamamı bitirilmiştir.	Faaliyet sürüyor.	Yıl içerisinde oluşacak ihtiyaca göre projelendirilecektir.
2			
Açıklama			
3			
Açıklama			
<b>Faaliyetler</b>	<b>Kaynak İhtiyacı (t+1) (TL)</b>		
	<b>Bütçe</b>	<b>Bütçe Dışı</b>	<b>Toplam</b>
1	Atık su tesisi yapım, bakım ve onarımı	550.000,00	550.000,00
2			
3			
4			
5			
<b>Genel Toplam</b>	550.000,00		550.000,00

<b>İdare Adı</b>	İl Özel İdaresi Su ve Kanal Hizmetleri Müdürlüğü
------------------	--

<b>Amaç</b>	Hidrojeolojik etüdü yapılan veya yapılacak olan suyu yetersiz köy ve ünitelerde araştırma, yenileme sondajları, kuyu temizliği ve pompa tecrübeleri ihale yöntemiyle yapılacaktır.
<b>Hedef</b>	Sondaj çalışmaları yaparak yeni su kaynaklarına ulaşmak.

<b>Performans Hedefi</b>	İçme suyu yetersizliği yaşayan ya da mevcut kaynaklarda oluşan azalmadan dolayı suyu yetersiz gelen köylerimiz için yeni su kaynakları bulmak.
<b>Açıklamalar</b>	Gelen talepler doğrultusunda yıl içerisinde değerlendirme yapılacaktır.

<b>Performans Hedefi</b>	İçme suyu yetersizliği yaşayan ya da mevcut kaynaklarda oluşan azalmadan dolayı suyu yetersiz gelen köylerimiz için yeni su kaynakları bulmak.
<b>Açıklamalar</b>	Gelen talepler doğrultusunda yıl içerisinde değerlendirme yapılacaktır.

<b>Performans Göstergeleri</b>	(t-1)	(t)	(t+1)
1	0	5	5
Açıklama		Faaliyet sürüyor.	Yıl içerisinde oluşacak ihtiyaca göre projelendirilecektir
2			
Açıklama			
3			
Açıklama			
4			
Açıklama			
<b>Faaliyetler</b>	<b>Kaynak İhtiyacı (t+1) (TL)</b>		
	<b>Bütçe</b>	<b>Bütçe Dışı</b>	<b>Toplam</b>
1	Yeni sondaj açılması	200.000,00	200.000,00
2			
3			
4			
5			
<b>Genel Toplam</b>	200.000,00		200.000,00

## PERFORMANS HEDEFİ TABLOSU

<b>İdare Adı</b>	İl Özel İdaresi Su ve Kanal Hizmetleri Müdürlüğü
<b>Amaç</b>	Çevresel olaylar (Kanalizasyon atıkları, bilinçsiz kullanılan tarım ilaçları, hayvansal ve kimyasal atıklar v.s.) içme suyu kaynaklarında fiziksel ve kimyasal kirliliğe yol açmakta, bir çok su kaynağı kullanılmaz hale gelmektedir. Bu durumda olan köy ve ünitelerimizde yeniden su araştırması veya arıtma tesisi (fiziksel ve bakteriyolojik) yapılması gerekmektedir. Bakteriyolojik kirlilikten etkilenen yerleşim yerlerinde klorlama tesisleri kurulacaktır. Plan döneminde il genelinde sorun bulunan diğer köylerde de öncelikli olarak klorlama tesisi kurulmasına devam edilecektir.
<b>Hedef</b>	Köylerimizde kullanılan içme suyunun insan sağlığına zarar vermeyecek temizlikte olmasını temin etmek.

<b>Performans Hedefi</b>	Kirlilik oluşan köy içme sularında dezenfeksiyon çalışmalarını yapmak. Klor cihazı ve klor teminini sağlamak.
<b>Açıklamalar</b>	Gelen talepler doğrultusunda yıl içerisinde değerlendirme yapılacaktır.

<b>Performans Göstergeleri</b>	(t-1)	(t)	(t+1)
1   Klor Cihazı	56 Adet	75 Adet	75 Adet
Açıklama	Tamamı bitirilmiştir.	Faaliyet sürüyor.	Yıl içerisinde oluşacak ihtiyaca göre projelendirilecektir
2   Sıvı Klor Alımı	50 Ton		50 Ton
Açıklama	Alım yapılarak dağıtımı sağlanmıştır.		Alım yapılarak dağıtımı sağlanacaktır.
3			
Açıklama			
<b>Faaliyetler</b>	<b>Kaynak İhtiyacı (t+1) (TL)</b>		
	<b>Bütçe</b>	<b>Bütçe Dışı</b>	<b>Toplam</b>
1   Klor Cihazı	150.000,00		150.000,00
2   Sıvı Klor Alımı	120.000,00		120.000,00
3			
4			
5			
<b>Genel Toplam</b>	<b>370.000,00</b>		<b>370.000,00</b>



## YOL VE ULAŞIM HİZMETLERİ MÜDÜRLÜĞÜ

<b>Stratejik Amaç 1</b>	2015 yılından başlayarak 3 yıllık plan süresinde Çanakkale İli köy yolu ağında bulunan yolları kaliteli, güvenli ve konforlu bir şekilde devamlı ulaşıma açık tutmak		
<b>Stratejik Hedef 1.1</b>	Köy yollarının periyodik olarak bakım ve onarımlarının yapılarak, devamlı ulaşıma açık tutulması için gerekli fiziki iyileştirmeler ve kar mücadelesi çalışmaları yapılacaktır.		
<b>Performans Hedefi 1.1.1</b>	Gerek duyulan köy yollarında 1. kat asfalt kaplama yapılacaktır.		
<b>Performans Göstergeleri</b>	<b>2015</b>	<b>2016</b>	<b>2017</b>
<b>1. kat asfalt kaplama miktarı</b>	20 km		
<b>Faaliyetler</b>	<b>Kaynak İhtiyacı</b>		
	<b>Bütçe</b>	<b>Bütçe Dışı</b>	<b>Toplam</b>
<b>Asfalt Malzemesi Alımı</b>	2.000.000,00	-	2.000.000,00
<b>Genel Toplam</b>	2.000.000,00	-	2.000.000,00
<b>Parformans Hedefi 1.1.2</b>	Gerek duyulan köy yollarında 2. kat asfalt kaplama çalışması yapılacaktır.		
<b>Performans Göstergeleri</b>	<b>2015</b>	<b>2016</b>	<b>2017</b>
<b>2. kat asfalt kaplama miktarı</b>	50 km		
<b>Faaliyetler</b>	<b>Kaynak İhtiyacı</b>		
	<b>Bütçe</b>	<b>Bütçe Dışı</b>	<b>Toplam</b>
<b>Asfalt Malzemesi Alımı (TL)</b>	1.250.000,00	-	1.250.000,00
<b>Genel Toplam (TL)</b>	1.250.000,00	-	1.250.000,00
<b>Parformans Hedefi 1.1.3</b>	Gerek duyulan köy yollarında kilitli beton parke taşı yapılacaktır.		
<b>Performans Göstergeleri</b>	<b>2015</b>	<b>2016</b>	<b>2017</b>
<b>Kilitli Beton Parke Miktarı</b>	-		
<b>Faaliyetler</b>	<b>Kaynak İhtiyacı</b>		
	<b>Bütçe</b>	<b>Bütçe Dışı</b>	<b>Toplam</b>
<b>Kilitli Beton Parke</b>	-	-	-
<b>Genel Toplam (TL)</b>	-	-	-
<b>Parformans Hedefi 1.1.4</b>	Gerek duyulan köy yollarında malzemeli bakım yapılacaktır.		
<b>Performans Göstergeleri</b>	<b>2015</b>	<b>2016</b>	<b>2017</b>
<b>Malzemeli bakım miktarı ( PE )</b>	500 km		
<b>Faaliyetler</b>	<b>Kaynak İhtiyacı</b>		
	<b>Bütçe</b>	<b>Bütçe Dışı</b>	<b>Toplam</b>
<b>Asfalt Malzemeli Bakım ( PE )</b>	1.500.000,00	-	1.500.000,00
<b>Genel Toplam (TL)</b>	1.500.000,00	-	1.500.000,00
<b>Parformans Hedefi 1.1.5</b>	Gerek duyulan köy yollarında Greyderli bakım yapılacaktır.		
<b>Performans Göstergeleri</b>	<b>2015</b>	<b>2016</b>	<b>2017</b>
<b>Greyderli bakım miktarı</b>	1000 km		
<b>Faaliyetler</b>	<b>Kaynak İhtiyacı</b>		
	<b>Bütçe</b>	<b>Bütçe Dışı</b>	<b>Toplam</b>
<b>Greyderli Bakım</b>	1.300.000,00	-	1.300.000,00
<b>Genel Toplam (TL)</b>	1.300.000,00	-	1.300.000,00

<b>Performans Hedefi 1.1.6</b>	<b>Gerek duyulan köy yollarında asfalt yama işleri yapılacaktır.</b>		
<b>Performans Göstergeleri</b>	<b>2015</b>	<b>2016</b>	<b>2017</b>
Filler Alımı	30.000 ton		
Bitüm Alımı	1.500 ton		
Asfalt Nakli			
Yakacak Alımı	200.000 Kg		
	<b>Kaynak İhtiyacı</b>		
<b>Faaliyetler</b>	<b>Bütçe</b>	<b>Bütçe Dışı</b>	<b>Toplam</b>
Filler Alımı	450.000,00 TL		450.000,00 TL
Bitüm Alımı	2.850.000,00 TL		2.850.000,00 TL
Asfalt Nakli			
Yakacak Alımı	450.000,00 TL		450.000,00 TL
<b>Genel Toplam</b>	<b>3.750.000,00 TL</b>		<b>3.750.000,00 TL</b>
<b>Parformans Hedefi 1.1.7</b>	<b>Kış sezonunda kar yağışı nedeniyle kapanan köy yolları sürekli açık tutulmaya çalışılacaktır.</b>		
<b>Performans Göstergeleri</b>	<b>2015</b>	<b>2016</b>	<b>2017</b>
Kardan ve diğer afetlerden kapanan yolların ulaşım açılma süresi	10 gün		
	<b>Kaynak İhtiyacı</b>		
<b>Faaliyetler</b>	<b>Bütçe</b>	<b>Bütçe Dışı</b>	<b>Toplam</b>
Karla Mücadele ( PE )	200.000,00 TL		200.000,00 TL
<b>Genel Toplam</b>	<b>200.000,00 TL</b>		<b>200.000,00 TL</b>

<b>Stratejik Hedef 1.2</b>	<b>Köy yollarında, standartlara uygun olarak iyileştirmeler yapılacak ayrıca oluşacak yerleşim yerleri için Köy yolları Master Planı kriterlerine uygun olarak yeni yollar açılacaktır. ( STRATEJİ: ÖNCELİKLİ OLARAK GRUP KÖY YOLLARI ELE ALINACAKTIR.)</b>		
<b>Performans Hedefi 1.2.1</b>	<b>Gerek duyulan köy yollarında onarım yapılacaktır.</b>		
<b>Performans Göstergeleri</b>	<b>2015</b>	<b>2016</b>	<b>2017</b>
Onarım Miktarı	-		
	<b>Kaynak İhtiyacı</b>		
<b>Faaliyetler</b>	<b>Bütçe</b>	<b>Bütçe Dışı</b>	<b>Toplam</b>
Yol Onarımı ( PE )	-		-
<b>Genel Toplam</b>	<b>-</b>		<b>-</b>
<b>Performans Hedefi 1.2.2</b>	<b>Gerek duyulan köy yollarının stabilizesi yapılacaktır.</b>		
<b>Performans Göstergeleri</b>	<b>2015</b>	<b>2016</b>	<b>2017</b>
Stabilize kaplama miktarı ( PE )	300 km		
	<b>Kaynak İhtiyacı</b>		
<b>Faaliyetler</b>	<b>Bütçe</b>	<b>Bütçe Dışı</b>	<b>Toplam</b>
Stabilize Kaplama ( PE )	750.000,00 TL		750.000,00 TL
<b>Genel Toplam</b>	<b>750.000,00 TL</b>		<b>750.000,00 TL</b>

<b>Prformans Hedefi 1.2.3</b>	Gerek duyulan köy yollarında muhtelif çap ve ebatta Sanat Yapıları (köprüler, menfezler, taş duvarlar yapılacak ve büzler) yaptırılacaktır.		
<b>Performans Göstergeleri</b>	<b>2015</b>	<b>2016</b>	<b>2017</b>
Menfez miktarı	5 adet		
Taş duvar miktarı	1 adet		
Korige Boru	2000 m		
<b>Faaliyetler</b>	<b>Kaynak İhtiyacı</b>		
	<b>Bütçe</b>	<b>Bütçe Dışı</b>	<b>Toplam</b>
Sanat Yapısı yapımı	690.000,00 TL		690.000,00 TL
<b>Genel Toplam</b>	<b>690.000,00 TL</b>		<b>690.000,00 TL</b>
<b>Prformans Hedefi 1.2.4</b>	Yeni yerleşim yerlerine ihtiyaca göre yol tesviyesi yapılacaktır.		
<b>Performans Göstergeleri</b>	<b>2015</b>	<b>2016</b>	<b>2017</b>
Yol tesviye miktarları ( Yeni Yer. )	-		
<b>Faaliyetler</b>	<b>Kaynak İhtiyacı</b>		
	<b>Bütçe</b>	<b>Bütçe Dışı</b>	<b>Toplam</b>
Yol Tesviyesi ( PE )	-		
<b>Genel Toplam</b>	<b>-</b>		
<b>Performans Hedefi 1.2.5</b>	Yeni yerleşim yerlerine açılan yollarda ihtiyaca göre yolun alt temel işleri yapılacaktır.		
<b>Performans Göstergeleri</b>	<b>2015</b>	<b>2016</b>	<b>2017</b>
Alt temel miktarı ( yeni yer. )	-		
<b>Faaliyetler</b>	<b>Kaynak İhtiyacı</b>		
	<b>Bütçe</b>	<b>Bütçe Dışı</b>	<b>Toplam</b>
Alt temel yapımı ( PE )	-		-
<b>Genel Toplam</b>	<b>-</b>		<b>-</b>
<b>Performans Hedefi 1.2.6</b>	Yeni yerleşim yerlerine açılan yollarda ihtiyaca göre yolun stabilizesi yapılacaktır.		
<b>Performans Göstergeleri</b>	<b>2015</b>	<b>2016</b>	<b>2017</b>
Stabilize miktarı ( yeni yer. )	-		
<b>Faaliyetler</b>	<b>Kaynak İhtiyacı</b>		
	<b>Bütçe</b>	<b>Bütçe Dışı</b>	<b>Toplam</b>
Stabilize ( yeni yer. ) ( PE )	-		-
<b>Genel Toplam</b>	<b>-</b>		<b>-</b>
<b>Stratejik Hedef 1.3</b>	Plan süresinde ve devamında, trafik güvenliği için gerekli tedbirler alınacaktır.		
<b>Performans Hedefi 1.3.1</b>	Plan süresi boyunca grup köy yollarının tamamında trafik bilgi ve uyarı levhaları tamamlanacaktır.		
<b>Performans Göstergeleri</b>	<b>2015</b>	<b>2016</b>	<b>2017</b>
Trafik Levhası Miktarı	200 adet		
<b>Faaliyetler</b>	<b>Kaynak İhtiyacı</b>		
	<b>Bütçe</b>	<b>Bütçe Dışı</b>	<b>Toplam</b>
Trafik Levhası alımı	40.000,00 TL		40.000,00 TL
<b>Genel Toplam</b>	<b>40.000,00 TL</b>		<b>40.000,00 TL</b>

## MALİ HİZMETLER MÜDÜRLÜĞÜ

### PERFORMANS HEDEFİ TABLOSU

<b>İdare Adı</b>	İl Özel İdaresi Mali Hizmetler Müdürlüğü
<b>Amaç</b>	Gelir ve gider bütçemizin gerçekleşmesini sağlamak
<b>Hedef</b>	İdaremizin gelir ve gider bütçemizi dengede tutarak bütçe açığı vermemek.

<b>Performans Hedefi</b>	İdaremizin gelir bütçesinin %100 gerçekleşmesi, gider bütçemizi %85 seviyesinde tutmak.
<b>Açıklamalar</b>	Bütçemizde gelirlerin gerçekleşme oranında harcamalara yön verilecektir.

Performans Göstergeleri		(t-1)	(t)	(t+1)
1	Kurum alacaklarının tahakkuka tahsilat oranı	%85	%90	%95
Açıklama: yıl sonu itibariyle tahsilat oranı tutturulmaya çalışılacaktır.				
2	Bütçenin gerçekleşme oranı	97	99	100
Açıklama: bütçe gelir ve giderlerinin yıl sonu itibariyle tutması için çaba sarfedilecektir.				
3				
Açıklama				
<b>Faaliyetler</b>		Kaynak İhtiyacı (t+1) (TL)		
		Bütçe	Bütçe Dışı	Toplam
1	Alacakların takibi hatasız yapılacaktır.	0,00		0,00
2	Bütçe gelir ve giderlerinin gerçekleşme oranı takibi yapılacaktır.	0,00		0,00
3				
4				
5				
<b>Genel Toplam</b>		0,00		0,00

## YATIRIM VE İNŞAAT MÜDÜRLÜĞÜ

<b>İdare Adı</b>	ÇANAKKALE İL ÖZEL İDARESİ
------------------	---------------------------

<b>Amaç</b>	Kamu Hizmet Binalarının Çağın Şartlarına Uygun Olarak Yeniden Yapılandırılması
<b>Hedef</b>	Biga İlçesi Hükümet Konağı'nın yeniden vatandaşlarımızın ihtiyaçlarına cevap verecek şekilde yeniden yapılması hedeflenmektedir.

<b>Performans Hedefi</b>	Kamu Kurumlarının Vatandaşlara Daha İyi Hizmet Verebilmesi İçin Daha Verimli ve Sağlam Yapılara Kavuşturulması
<b>Açıklamalar:</b> Biga İlçesi için yeni Hükümet Konağı binası yapılacaktır.	

<b>Performans Göstergeleri</b>		<b>2015</b>	<b>2016</b>	<b>2017</b>
1	Yapılacak İnşaat İmalatlar	% 100		
Açıklama:				

<b>Faaliyetler</b>		<b>Kaynak İhtiyacı</b>		
		<b>Bütçe</b>	<b>Bütçe Dışı</b>	<b>Toplam</b>
1	Biga Hükümet Konağı Yapım İşi	1.347,470,08 TL.	-	1.347,470,08 TL.
<b>Genel Toplam</b>		1.347,470,08 TL.	-	1.347,470,08 TL.

<b>İdare Adı</b>	ÇANAKKALE İL ÖZEL İDARESİ
------------------	---------------------------

<b>Amaç</b>	Kamu Hizmet Binalarının Çağın Şartlarına Uygun Olarak Yeniden Yapılandırılması
<b>Hedef</b>	Lapseki İlçesi Hükümet Konağı'nın yeniden vatandaşlarımızın ihtiyaçlarına cevap verecek şekilde yeniden yapılması hedeflenmektedir.

<b>Performans Hedefi</b>	Kamu Kurumlarının Vatandaşlara Daha İyi Hizmet Verebilmesi İçin Daha Verimli ve Sağlam Yapılara Kavuşturulması
<b>Açıklamalar:</b> Lapseki İlçesi için yeni Hükümet Konağı binası yapılacaktır.	

<b>Performans Göstergeleri</b>		<b>2015</b>	<b>2016</b>	<b>2017</b>
1	Yapılacak İnşaat İmalatlar	% 100		
Açıklama:				
2				
Açıklama:				

<b>Faaliyetler</b>		<b>Kaynak İhtiyacı</b>		
		<b>Bütçe</b>	<b>Bütçe Dışı</b>	<b>Toplam</b>
1	Lapseki Hükümet Konağı Yapım İşi	75.000,00 TL	-	75.000,00 TL
<b>Genel Toplam</b>		75.000,00 TL	-	75.000,00 TL

<b>İdare Adı</b>	ÇANAKKALE İL ÖZEL İDARESİ
------------------	---------------------------

<b>Amaç</b>	Çanakkale Anadolu İmam Hatip Lisesi yeni bina inşaatı yapımı
<b>Hedef</b>	Bölgemizdeki Eğitim Hizmetlerindeki Kalitenin Arttırılması

<b>Performans Hedefi</b>	Bölgemizdeki Eğitim Hizmetlerindeki Kalitenin Arttırılması
--------------------------	--

<b>Açıklamalar:</b> Çanakkale Merkez Teknik Lise ve Endüstri Meslek Lisesi için yeni bina inşaatı yapılacaktır.
--

<b>Performans Göstergeleri</b>		<b>2015</b>	<b>2016</b>	<b>2017</b>
1	Yapılacak İnşaat İmalatlar	% 100		
Açıklama:				
2				
Açıklama:				

<b>Faaliyetler</b>		<b>Kaynak İhtiyacı</b>		
		<b>Bütçe</b>	<b>Bütçe Dışı</b>	<b>Toplam</b>
1	Çanakkale Merkez Teknik Lise ve Endüstri Meslek Lisesi yeni bina inşaatı yapımı	1.500.000,00 TL	-	1.500.000,00 TL
<b>Genel Toplam</b>		1.500.000,00 TL	-	1.500.000,00 TL

<b>İdare Adı</b>	ÇANAKKALE İL ÖZEL İDARESİ
------------------	---------------------------

<b>Amaç</b>	Çanakkale Merkez Teknik Lise ve Endüstri Meslek Lisesi Yeni Bina İnşaatı Yapımı
<b>Hedef</b>	Bölgemizdeki Eğitim Hizmetlerindeki Kalitenin Arttırılması

<b>Performans Hedefi</b>	Bölgemizdeki Eğitim Hizmetlerindeki Kalitenin Arttırılması
--------------------------	--

<b>Açıklamalar:</b> Çanakkale Merkez Teknik Lise ve Endüstri Meslek Lisesi için yeni bina inşaatı yapılacaktır.
--

<b>Performans Göstergeleri</b>		<b>2015</b>	<b>2016</b>	<b>2017</b>
1	Yapılacak İnşaat İmalatlar	% 100		
Açıklama:				
2				
Açıklama:				

<b>Faaliyetler</b>		<b>Kaynak İhtiyacı</b>		
		<b>Bütçe</b>	<b>Bütçe Dışı</b>	<b>Toplam</b>
1	Çanakkale Merkez Teknik Lise ve Endüstri Meslek Lisesi yeni bina inşaatı yapımı	1.690.831,40 TL	-	1.690.831,40 TL
<b>Genel Toplam</b>		1.690.831,40 TL	-	1.690.831,40 TL



<b>İdare Adı</b>	ÇANAKKALE İL ÖZEL İDARESİ
------------------	---------------------------

<b>Amaç</b>	Yenice Anadolu Lisesi Yeni Bina İnşaatı Yapımı
<b>Hedef</b>	Bölgemizdeki Eğitim Hizmetlerindeki Kalitenin Arttırılması

<b>Performans Hedefi</b>	Bölgemizdeki Eğitim Hizmetlerindeki Kalitenin Arttırılması
--------------------------	--

<b>Açıklamalar:</b> Yenice Merkez Anadolu Lisesi için yeni bina inşaatı yapılacaktır.
--

<b>Performans Göstergeleri</b>		<b>2015</b>	<b>2016</b>	<b>2017</b>
1	Yapılacak İnşaat İmalatlar	% 100		
Açıklama:				
2				
Açıklama:				

<b>Faaliyetler</b>		<b>Kaynak İhtiyacı</b>		
		<b>Bütçe</b>	<b>Bütçe Dışı</b>	<b>Toplam</b>
1	Yenice Anadolu Lisesi yeni bina inşaatı yapımı	2.041.951,86 TL	-	2.041.951,86 TL
<b>Genel Toplam</b>		2.041.951,86 TL	-	2.041.951,86 TL

<b>İdare Adı</b>	ÇANAKKALE İL ÖZEL İDARESİ
------------------	---------------------------

<b>Amaç</b>	Bayramiç İlçesi Türkmenli Ortaokulu Yeni Bina İnşaatı Yapımı
<b>Hedef</b>	Bölgemizdeki Eğitim Hizmetlerindeki Kalitenin Arttırılması

<b>Performans Hedefi</b>	Bölgemizdeki Eğitim Hizmetlerindeki Kalitenin Arttırılması
<b>Açıklamalar:</b> Bayramiç İlçesi Türkmenli Ortaokulu için yeni bina inşaatı yapılacaktır.	

<b>Performans Göstergeleri</b>		<b>2015</b>	<b>2016</b>	<b>2017</b>
1	Yapılacak İnşaat İmalatlar %	100		
Açıklama:				
2				
Açıklama:				

<b>Faaliyetler</b>		<b>Kaynak İhtiyacı</b>		
		<b>Bütçe</b>	<b>Bütçe Dışı</b>	<b>Toplam</b>
1	Yenice Anadolu Lisesi yeni bina inşaatı yapımı	650.000,00 TL	-	650.000,00 TL
<b>Genel Toplam</b>		650.000,00 TL	-	650.000,00 TL

<b>İdare Adı</b>	ÇANAKKALE İL ÖZEL İDARESİ
------------------	---------------------------

<b>Amaç</b>	112 Acil Çağrı Merkezi İnşaatı Yapımı
<b>Hedef</b>	Acil Sağlık Hizmetlerinin TC. Sağlık Bakanlığı'nca belirlenen kriterlere uygun hizmet binalarında sunulması amacı ile uygun ortam hazırlamak.

<b>Performans Hedefi</b>	Acil Sağlık Hizmetlerinin TC. Sağlık Bakanlığı'nca belirlenen kriterlere uygun hizmet binalarında sunulması amacı ile uygun ortam hazırlamak.
--------------------------	---

<b>Açıklamalar:</b> Çanakkale Merkez 112 Acil Çağrı Merkezi inşaatı yapılacaktır.
--

<b>Performans Göstergeleri</b>		<b>2015</b>	<b>2016</b>	<b>2017</b>
1	Yapılacak İnşaat İmalatlar %	100		
Açıklama:				
2				
Açıklama:				

<b>Faaliyetler</b>		<b>Kaynak İhtiyacı</b>		
		<b>Bütçe</b>	<b>Bütçe Dışı</b>	<b>Toplam</b>
1	Yenice Anadolu Lisesi yeni bina inşaatı yapımı	1.487.416,60 TL.	-	1.487.416,60 TL.
<b>Genel Toplam</b>		1.487.416,60 TL.	-	1.487.416,60 TL.

<b>İdare Adı</b>	ÇANAKKALE İL ÖZEL İDARESİ
------------------	---------------------------

<b>Amaç</b>	Sağlık Bakanlığı Hizmet Binası Yapımı
<b>Hedef</b>	112 Acil Çağrı Merkezi İnşası (Biga,Çan,Gelibolu, Kepez, Ezine)

<b>Performans Hedefi</b>	Acil Sağlık Hizmetlerinin TC. Sağlık Bakanlığı'nca belirlenen kriterlere uygun hizmet binalarında sunulması amacı ile uygun ortam hazırlamak.
<b>Açıklamalar:</b> Çanakkale İlçeleri için(Biga, Çan, Gelibolu, Kepez, Ezine) 112 Acil Çağrı Merkezi İnşası yapılacaktır.	

<b>Performans Göstergeleri</b>		<b>2015</b>	<b>2016</b>	<b>2017</b>
1	Yapılacak İnşaat İmalatlar %	100		
Açıklama:				
2				
Açıklama:				

<b>Faaliyetler</b>		<b>Kaynak İhtiyacı</b>		
		<b>Bütçe</b>	<b>Bütçe Dışı</b>	<b>Toplam</b>
1	Yenice Anadolu Lisesi yeni bina inşaatı yapımı	279.145,80 TL.	-	279.145,80 TL.
<b>Genel Toplam</b>		279.145,80 TL.	-	279.145,80 TL.

<b>İdare Adı</b>	ÇANAKKALE İL ÖZEL İDARESİ
------------------	---------------------------

<b>Amaç</b>	Kamu Hizmet Binalarının Çağın Şartlarına Uygun Olarak Yeniden Yapılandırılması
<b>Hedef</b>	Çanakkale İlçelerine ASM ve TSM Yapılması

<b>Performans Hedefi</b>	Sağlık Hizmetlerinin TC. Sağlık Bakanlığı'nca belirlenen kriterlere uygun hizmet binalarında sunulması amacı ile uygun ortam hazırlamak.
--------------------------	--

<b>Açıklamalar:</b>
1. Gelibolu 3-4 Hekimlik TSM Yapımı 2. Bayramiç 5-6 Hekimlik ASM Yapımı 3. Eceabat Alçitepe Sağlık Evi Yapımı 4. Bayramiç Çarşı ASM Yapımı

<b>Performans Göstergeleri</b>		<b>2015</b>	<b>2016</b>	<b>2017</b>
1	Yapılacak İnşaat İmalatlar %	100		
Açıklama:				
2				
Açıklama:				

<b>Faaliyetler</b>		<b>Kaynak İhtiyacı</b>		
		<b>Bütçe</b>	<b>Bütçe Dışı</b>	<b>Toplam</b>
1	Çanakkale İlçelerine ASM ve TSM Yapılması	1.344.445,00 TL.	-	1.344.445,00 TL.
<b>Genel Toplam</b>		1.344.445,00 TL.	-	1.344.445,00 TL.

<b>İdare Adı</b>	ÇANAKKALE İL ÖZEL İDARESİ
------------------	---------------------------

<b>Amaç</b>	Mevcut Kamu Hizmet Binalarının Yaşanabilir Sağlıklı Yapılar Olarak Uzun Yıllar Vatandaşlara Hizmet Vermesi
<b>Hedef</b>	Bölgemizdeki Kamu Hizmet Binalarının Kalitesinin Arttırılması

<b>Performans Hedefi</b>	Çanakkale Ezine Kültür Merkezi Yeni Bina İnşaatı Yapımı
<b>Açıklamalar:</b> Çanakkale Ezine Kültür Merkezi İnşaatı yapılacaktır.	

<b>Performans Göstergeleri</b>		<b>2015</b>	<b>2016</b>	<b>2017</b>
1	Yapılacak İnşaat İmalatlar %	100		
<b>Açıklama:</b>				
2				
<b>Açıklama:</b>				

<b>Faaliyetler</b>		<b>Kaynak İhtiyacı</b>		
		<b>Bütçe</b>	<b>Bütçe Dışı</b>	<b>Toplam</b>
1	Çanakkale Ezine Kültür Merkezi Yeni Bina İnşaatı Yapımı	2.100.000,00 TL.	-	2.100.000,00 TL.
<b>Genel Toplam</b>		2.100.000,00 TL.	-	2.100.000,00 TL.

<b>İdare Adı</b>	ÇANAKKALE İL ÖZEL İDARESİ
------------------	---------------------------

<b>Amaç</b>	Lapseki İlçesi Ortaokulu Yeni Bina İnşaatı Yapımı
<b>Hedef</b>	Bölgemizdeki Eğitim Hizmetlerindeki Kalitenin Arttırılması

<b>Performans Hedefi</b>	Bölgemizdeki Eğitim Hizmetlerindeki Kalitenin Arttırılması
<b>Açıklamalar:</b> Lapseki İlçesi Ortaokulu için yeni bina inşaatı yapılacaktır.	

<b>Performans Göstergeleri</b>		<b>2015</b>	<b>2016</b>	<b>2017</b>
1	Yapılacak İnşaat İmalatlar %	100		
<b>Açıklama:</b>				
2				
<b>Açıklama:</b>				

<b>Faaliyetler</b>		<b>Kaynak İhtiyacı</b>		
		<b>Bütçe</b>	<b>Bütçe Dışı</b>	<b>Toplam</b>
1	Yenice Anadolu Lisesi yeni bina inşaatı yapımı	500.000,00 TL.	-	500.000,00 TL.
<b>Genel Toplam</b>		500.000,00 TL.	-	500.000,00 TL.

<b>İdare Adı</b>	ÇANAKKALE İL ÖZEL İDARESİ
------------------	---------------------------

<b>Amaç</b>	Çanakkale Barbaros Atatürk Ortaokulu Yeni Bina İnşaatı Yapımı
<b>Hedef</b>	Bölgemizdeki Eğitim Hizmetlerindeki Kalitenin Arttırılması

<b>Performans Hedefi</b>	Bölgemizdeki Eğitim Hizmetlerindeki Kalitenin Arttırılması
<b>Açıklamalar:</b> Çanakkale Barbaros Atatürk Ortaokulu için yeni bina inşaatı yapılacaktır.	

<b>Performans Göstergeleri</b>		<b>2015</b>	<b>2016</b>	<b>2017</b>
1	Yapılacak İnşaat İmalatlar %	100		
<b>Açıklama:</b>				
2				
<b>Açıklama:</b>				

<b>Faaliyetler</b>		<b>Kaynak İhtiyacı</b>		
		<b>Bütçe</b>	<b>Bütçe Dışı</b>	<b>Toplam</b>
1	Çanakkale Barbaros Atatürk Ortaokulu Yeni Bina İnşaatı Yapımı	1.800.000,00 TL.	-	1.800.000,00 TL.
<b>Genel Toplam</b>		1.800.000,00 TL.	-	1.800.000,00 TL.



<b>İdare Adı</b>	ÇANAKKALE İL ÖZEL İDARESİ
------------------	---------------------------

<b>Amaç</b>	Mevcut Kamu Hizmet Binalarının Yaşanabilir Sağlıklı Yapılar Olarak Uzun Yıllar Vatandaşlara Hizmet Vermesi
<b>Hedef</b>	Bölgemizdeki Kamu Hizmet Binalarının Kalitesinin Arttırılması

<b>Performans Hedefi</b>	Çanakkale Çan Kültür Merkezi Yeni Bina İnşaatı Yapımı
<b>Açıklamalar:</b> Çanakkale Çan Kültür Merkezi İnşaatı yapılacaktır.	

<b>Performans Göstergeleri</b>		<b>2015</b>	<b>2016</b>	<b>2017</b>
1	Yapılacak İnşaat İmalatlar %	100		
Açıklama:				
2				
Açıklama:				

<b>Faaliyetler</b>		<b>Kaynak İhtiyacı</b>		
		<b>Bütçe</b>	<b>Bütçe Dışı</b>	<b>Toplam</b>
1	Çanakkale Çan Kültür Merkezi Yeni Bina İnşaatı Yapımı	2.329.271,21 TL	-	2.329.271,21 TL
<b>Genel Toplam</b>		2.329.271,21 TL	-	2.329.271,21 TL

<b>İdare Adı</b>	ÇANAKKALE İL ÖZEL İDARESİ
------------------	---------------------------

<b>Amaç</b>	Çanakkale Ayvacık İlçesi Anadolu Öğretmen Lisesi Spor Salonu Yeni Bina İnşaatı Yapımı
<b>Hedef</b>	Bölgemizdeki Eğitim Hizmetlerindeki Kalitenin Arttırılması

<b>Performans Hedefi</b>	Bölgemizdeki Eğitim Hizmetlerindeki Kalitenin Arttırılması
<b>Açıklamalar:</b> Çanakkale Ayvacık İlçesi Anadolu Öğretmen Lisesi Spor Salonu Yeni Bina İnşaatı yapılacaktır.	

<b>Performans Göstergeleri</b>		<b>2015</b>	<b>2016</b>	<b>2017</b>
1	Yapılacak İnşaat İmalatlar %	100		
Açıklama:				
2				
Açıklama:				

<b>Faaliyetler</b>		<b>Kaynak İhtiyacı</b>		
		<b>Bütçe</b>	<b>Bütçe Dışı</b>	<b>Toplam</b>
1	Çanakkale Ayvacık İlçesi Anadolu Öğretmen Lisesi Spor Salonu Yeni Bina İnşaatı Yapımı	898.154,22 TL	-	898.154,22 TL
<b>Genel Toplam</b>		898.154,22 TL	-	898.154,22 TL

<b>İdare Adı</b>	ÇANAKKALE İL ÖZEL İDARESİ
------------------	---------------------------

<b>Amaç</b>	Mevcut Kamu Binalarının Yaşanabilir Sağlıklı Yapılar Olarak Uzun Yıllar Vatandaşlara Hizmet Vermesi
<b>Hedef</b>	Kepez Huzurevi Yeni Bina İnşaatı Yapımı

<b>Performans Hedefi</b>	Bölgemizdeki Kamu Hizmet Binalarının Kalitesinin Arttırılması
<b>Açıklamalar:</b> Kepez Huzurevi Yeni Bina İnşaatı yapılacaktır.	

<b>Performans Göstergeleri</b>		<b>2015</b>	<b>2016</b>	<b>2017</b>
1	Yapılacak İnşaat İmalatlar %	100		
<b>Açıklama:</b>				
2				
<b>Açıklama:</b>				

<b>Faaliyetler</b>		<b>Kaynak İhtiyacı</b>		
		<b>Bütçe</b>	<b>Bütçe Dışı</b>	<b>Toplam</b>
1	Kepez Huzurevi Yeni Bina İnşaatı Yapımı	929.108,00 TL	-	929.108,00 TL
<b>Genel Toplam</b>		929.108,00 TL	-	929.108,00 TL

<b>İdare Adı</b>	ÇANAKKALE İL ÖZEL İDARESİ
------------------	---------------------------

<b>Amaç</b>	Çanakkale Bayramiç Evciler Ortaokulu Yeni Bina İnşaatı Yapımı
<b>Hedef</b>	Bölgemizdeki Eğitim Hizmetlerindeki Kalitenin Arttırılması

<b>Performans Hedefi</b>	Bölgemizdeki Eğitim Hizmetlerindeki Kalitenin Arttırılması
--------------------------	--

<b>Açıklamalar:</b> Çanakkale Bayramiç Evciler Ortaokulu Yeni Bina İnşaatı yapılacaktır.
---

<b>Performans Göstergeleri</b>		<b>2015</b>	<b>2016</b>	<b>2017</b>
1	Yapılacak İnşaat İmalatlar %	100		
Açıklama:				
2				
Açıklama:				

<b>Faaliyetler</b>		<b>Kaynak İhtiyacı</b>		
		<b>Bütçe</b>	<b>Bütçe Dışı</b>	<b>Toplam</b>
1	Çanakkale Bayramiç Evciler Ortaokulu Yeni Bina İnşaatı Yapımı	1.000.000,00 TL	-	1.000.000,00 TL
<b>Genel Toplam</b>		1.000.000,00 TL	-	1.000.000,00 TL

<b>İdare Adı</b>	ÇANAKKALE İL ÖZEL İDARESİ
------------------	---------------------------

<b>Amaç</b>	Çanakkale Gelibolu Ortaokulu Yeni Bina İnşaatı Yapımı
<b>Hedef</b>	Bölgemizdeki Eğitim Hizmetlerindeki Kalitenin Arttırılması

<b>Performans Hedefi</b>	Bölgemizdeki Eğitim Hizmetlerindeki Kalitenin Arttırılması
--------------------------	--

**Açıklamalar:**  
Çanakkale Gelibolu Ortaokulu Yeni Bina İnşaatı yapılacaktır.

<b>Performans Göstergeleri</b>		<b>2015</b>	<b>2016</b>	<b>2017</b>
1	Yapılacak İnşaat İmalatlar %	100		
Açıklama:				
2				
Açıklama:				

<b>Faaliyetler</b>		<b>Kaynak İhtiyacı</b>		
		<b>Bütçe</b>	<b>Bütçe Dışı</b>	<b>Toplam</b>
1	Çanakkale Bayramiç Evciler Ortaokulu Yeni Bina İnşaatı Yapımı	2.997.470,08 TL	-	2.997.470,08 TL
<b>Genel Toplam</b>		2.997.470,08 TL	-	2.997.470,08 TL

<b>İdare Adı</b>	ÇANAKKALE İL ÖZEL İDARESİ
------------------	---------------------------

<b>Amaç</b>	Çanakkale Biga İlçesi Balıklıçeşme İlk ve Ortaokulu Yeni Bina İnşaatı Yapımı
<b>Hedef</b>	Bölgemizdeki Eğitim Hizmetlerindeki Kalitenin Arttırılması

<b>Performans Hedefi</b>	Bölgemizdeki Eğitim Hizmetlerindeki Kalitenin Arttırılması
--------------------------	--

<b>Açıklamalar:</b> Çanakkale Biga İlçesi Balıklıçeşme İlk ve Ortaokulu Yeni Bina İnşaatı yapılacaktır.
--

<b>Performans Göstergeleri</b>		<b>2015</b>	<b>2016</b>	<b>2017</b>
1	Yapılacak İnşaat İmalatlar %	100		
Açıklama:				
2				
Açıklama:				

<b>Faaliyetler</b>		<b>Kaynak İhtiyacı</b>		
		<b>Bütçe</b>	<b>Bütçe Dışı</b>	<b>Toplam</b>
1	Çanakkale Biga İlçesi Balıklıçeşme İlk ve Ortaokulu Yeni Bina İnşaatı Yapımı	2.500.000,00 TL	-	2.500.000,00 TL
<b>Genel Toplam</b>		2.500.000,00 TL	-	2.500.000,00 TL

<b>İdare Adı</b>	<b>ÇANAKKALE İL ÖZEL İDARESİ</b>
------------------	----------------------------------

<b>Amaç</b>	Yatırım ve İnşaat Müdürlüğü'nce yapılan idari faaliyetlerde kullanılmak üzere kırtasiye malzemesi ve yazılım ihtiyacının karşılanması için malzeme alımı.
<b>Hedef</b>	Müdürlüğümüz Personeline Çalışmalarında Yardımcı Olacak Mal Malzeme ve Yazılımların Alınması

<b>Performans Hedefi</b>	Müdürlüğümüz personelinin idari işlerde kullanımı için Kırtasiye, yazılım alımları ve posta giderleri
<b>Açıklamalar:</b>	Müdürlüğümüz personelinin idari işlerde kullanımı için Kırtasiye, yazılım alımları ve posta giderleri karşılanacaktır.

<b>Performans Göstergeleri</b>		<b>2015</b>	<b>2016</b>	<b>2017</b>
1	Yapılacak İnşaat İmalatlar %	100		
Açıklama:				
2				
Açıklama:				

<b>Faaliyetler</b>		<b>Kaynak İhtiyacı</b>		
		<b>Bütçe</b>	<b>Bütçe Dışı</b>	<b>Toplam</b>
1	Müdürlüğümüz personelinin idari işlerde kullanımı için Kırtasiye, yazılım alımları ve posta giderleri	175.000,00 TL	-	175.000,00 TL
<b>Genel Toplam</b>		175.000,00 TL	-	175.000,00 TL

<b>İdare Adı</b>	ÇANAKKALE İL ÖZEL İDARESİ
------------------	---------------------------

<b>Amaç</b>	Çanakkale İlçeleri için 112 Acil Çağrı Merkezi İnşaatı Yapımı
<b>Hedef</b>	Acil Sağlık Hizmetlerinin TC. Sağlık Bakanlığı'nca belirlenen kriterlere uygun hizmet binalarında sunulması amacı ile uygun ortam hazırlamak.

<b>Performans Hedefi</b>	Acil Sağlık Hizmetlerinin TC. Sağlık Bakanlığı'nca belirlenen kriterlere uygun hizmet binalarında sunulması amacı ile uygun ortam hazırlamak.
--------------------------	---

<b>Açıklamalar:</b> Çanakkale İlçeleri için (Biga,Çan,Gelibolu, Kepez, Ezine) 112 Acil Çağrı Merkezi İnşaatı yapılacaktır.
---

<b>Performans Göstergeleri</b>		<b>2015</b>	<b>2016</b>	<b>2017</b>
1	Yapılacak İnşaat İmalatlar %	100		
Açıklama:				
2				
Açıklama:				

<b>Faaliyetler</b>		<b>Kaynak İhtiyacı</b>		
		<b>Bütçe</b>	<b>Bütçe Dışı</b>	<b>Toplam</b>
1	Çanakkale İlçeleri için 112 Acil Çağrı Merkezi İnşaatı Yapımı	279.145,80 TL	-	279.145,80 TL
<b>Genel Toplam</b>		279.145,80 TL	-	279.145,80 TL



<b>İdare Adı</b>	ÇANAKKALE İL ÖZEL İDARESİ
------------------	---------------------------

<b>Amaç</b>	Çanakkale Kepez İlkokulu Yeni Bina İnşaatı Yapımı
<b>Hedef</b>	Bölgemizdeki Eğitim Hizmetlerindeki Kalitenin Arttırılması

<b>Performans Hedefi</b>	Bölgemizdeki Eğitim Hizmetlerindeki Kalitenin Arttırılması
<b>Açıklamalar:</b> Çanakkale Kepez İlkokulu Yeni Bina İnşaatı yapılacaktır.	

<b>Performans Göstergeleri</b>		<b>2015</b>	<b>2016</b>	<b>2017</b>
1	Yapılacak İnşaat İmalatlar %	100		
<b>Açıklama:</b>				
2				
<b>Açıklama:</b>				

<b>Faaliyetler</b>		<b>Kaynak İhtiyacı</b>		
		<b>Bütçe</b>	<b>Bütçe Dışı</b>	<b>Toplam</b>
1	Çanakkale Kepez İlkokulu Yeni Bina İnşaatı Yapımı	1.500.000,00 TL	-	1.500.000,00 TL
<b>Genel Toplam</b>		1.500.000,00 TL	-	1.500.000,00 TL

<b>İdare Adı</b>	ÇANAKKALE İL ÖZEL İDARESİ
------------------	---------------------------

<b>Amaç</b>	Mevcut Kamu Binalarının Yaşanabilir Sağlıklı Yapılar Olarak Uzun Yıllar Vatandaşlara Hizmet Vermesi
<b>Hedef</b>	Çanakkale Bakım ve Rehabilitasyon Merkezi Yeni Bina İnşaatı Yapımı

<b>Performans Hedefi</b>	Bölgemizdeki Kamu Hizmet Binalarının Kalitesinin Arttırılması
<b>Açıklamalar:</b> Çanakkale Bakım ve Rehabilitasyon Merkezi Yeni Bina İnşaatı yapılacaktır.	

<b>Performans Göstergeleri</b>		<b>2015</b>	<b>2016</b>	<b>2017</b>
1	Yapılacak İnşaat İmalatlar %	100		
Açıklama:				
2				
Açıklama:				

<b>Faaliyetler</b>		<b>Kaynak İhtiyacı</b>		
		<b>Bütçe</b>	<b>Bütçe Dışı</b>	<b>Toplam</b>
1	Çanakkale Bakım ve Rehabilitasyon Merkezi Yeni Bina İnşaatı Yapımı	1.573.106,26 TL	-	1.573.106,26 TL
<b>Genel Toplam</b>		1.573.106,26 TL	-	1.573.106,26 TL

<b>İdare Adı</b>	<b>ÇANAKKALE İL ÖZEL İDARESİ</b>
------------------	----------------------------------

<b>Amaç</b>	Çanakkale İlinin karasal yayına ulaşması için gerekli altyapının kurulması
<b>Hedef</b>	Lapseki İlçesi Hükümet Konağı'nın yeniden vatandaşlarımızın ihtiyaçlarına cevap verecek şekilde yeniden yapılması hedeflenmektedir.

<b>Performans Hedefi</b>	Çanakkale İlindeki tüm vatandaşlarımızın kaliteli karasal yayına kavuşturmak.
<b>Açıklamalar:</b> Karasal Sayısal Radyo-Televizyon Verici Kulesi İstasyonu kurulacaktır.	

<b>Performans Göstergeleri</b>		<b>2015</b>	<b>2016</b>	<b>2017</b>
1	Yapılacak İnşaat İmalatlar	% 100		
Açıklama:				
2				
Açıklama:				

<b>Faaliyetler</b>		<b>Kaynak İhtiyacı</b>		
		<b>Bütçe</b>	<b>Bütçe Dışı</b>	<b>Toplam</b>
1	Karasal Sayısal Radyo-Televizyon Verici Kulesi Yapımı İşi	3.659.959,41 TL	-	3.659.959,41 TL
<b>Genel Toplam</b>		3.659.959,41 TL	-	3.659.959,41 TL

# DESTEK HİZMETLERİ MÜDÜRLÜĞÜ

## PERFORMANS HEDEFİ TABLOSU

İdare Adı	ÇANAKKALE İL ÖZEL İDARESİ
-----------	---------------------------

Amaç	İdare personelinin yürüttüğü hizmetleri ve faaliyetleri ekonomik ve etkin bir şekilde yerine getirebilmesi için ihtiyaç duyduğu kırtasiye malzemelerini tedarik etmek.
Hedef	Alımları 4734 sayılı Kamu İhale Kanununun 22.(Doğrudan Temin) ve diğer ilgili maddelerine göre belirlenen sürelerde yapmak.

Performans Hedefi	İdaremizin ihtiyaç duyduğu kırtasiye malzemelerini hizmeti aksatmayacak sürede doğrudan temin yoluyla veya maliyetine göre ihale usulleriyle temin etmek ve kullanıma sunmak
-------------------	--

Performans Göstergeleri		2015
1	Kırtasiye Alımları	Doğrudan Temin yoluyla yapılacak alımlarda, talep yazısı ve dosyasının müdürlüğümüze ulaşmasına müteakip alımı 7 iş günü içinde sonuçlandırmak.
Açıklama		
2	Kırtasiye Alımları	İhale yoluyla yapılacak alımlarda talep yazısı ve dosyasının müdürlüğümüze ulaşmasına müteakip 4734 sayılı KİK'de belirlenen süreler içerisinde gerçekleştirmek.
Açıklama		

Faaliyetler		Kaynak İhtiyacı (t+1) (TL)		
		Bütçe	Bütçe Dışı	Toplam
1	Kırtasiye Alımları	40.000,00		40.000,00
Genel Toplam		40.000,00	0,00	40.000,00

## PERFORMANS HEDEFİ TABLOSU

<b>İdare Adı</b>	ÇANAKKALE İL ÖZEL İDARESİ
------------------	---------------------------

<b>Amaç</b>	İdare personelinin yürüttüğü hizmetleri ve faaliyetleri ekonomik ve etkin bir şekilde yerine getirebilmesi için ihtiyaç duyduğu büro malzemelerini tedarik etmek.
<b>Hedef</b>	Alımları 4734 sayılı Kamu İhale Kanununun 22.(Doğrudan Temin) ve diğer ilgili maddelerine göre belirlenen sürelerde yapmak.

<b>Performans Hedefi</b>	İdaremizin ihtiyaç duyduğu kırtasiye malzemelerini hizmeti aksatmayacak sürede doğrudan temin yoluyla veya maliyetine göre ihale usulleriyle temin etmek ve kullanıma sunmak

Performans Göstergeleri		2015
1	Büro Malzemesi Alımları	Doğrudan Temin yoluyla yapılacak alımlarda, talep yazısı ve dosyasının müdürlüğümüze ulaşmasına müteakip alımı 7 iş günü içinde sonuçlandırmak.
Açıklama		
2	Büro Malzemesi Alımları	İhale yoluyla yapılacak alımlarda talep yazısı ve dosyasının müdürlüğümüze ulaşmasına müteakip 4734 sayılı KİK'de belirlenen süreler içerisinde gerçekleştirmek.
Açıklama		

Faaliyetler		Kaynak İhtiyacı (t+1) (TL)		
		Bütçe	Bütçe Dışı	Toplam
1	Büro Malzemesi Alımları	2.500,00		2.500,00
<b>Genel Toplam</b>		<b>2.500,00</b>	<b>0,00</b>	<b>2.500,00</b>

## PERFORMANS HEDEFİ TABLOSU

<b>İdare Adı</b>	ÇANAKKALE İL ÖZEL İDARESİ
------------------	---------------------------

<b>Amaç</b>	İdaremizin ihtiyaç duyduğu süreli-süresiz yayın ve idarede kullanılan her çeşit evrakın cilt ve baskı ihtiyacını karşılamak.
<b>Hedef</b>	Alımları 4734 sayılı Kamu İhale Kanununun 22.(Doğrudan Temin) ve diğer ilgili maddelerine göre belirlenen sürelerde yapmak.

<b>Performans Hedefi</b>	İdaremizin ihtiyaç duyduğu süreli-süresiz yayın ve idarede kullanılan her çeşit evrakın cilt ve baskı ihtiyacını hizmeti aksatmayacak sürede doğrudan temin yoluyla veya maliyetine göre ihale usulleriyle temin etmek ve kullanıma sunmak

Performans Göstergeleri		2015
1	Baskı ve Cilt Giderleri	Doğrudan Temin yoluyla yapılacak alımlarda, talep yazısı ve dosyasının müdürlüğümüze ulaşmasına müteakip alımı 9 iş günü içinde sonuçlandırmak.
Açıklama		
2	Baskı ve Cilt Giderleri	İhale yoluyla yapılacak alımlarda talep yazısı ve dosyasının müdürlüğümüze ulaşmasına müteakip 4734 sayılı KİK'de belirlenen süreler içerisinde gerçekleştirmek.
Açıklama		

Faaliyetler		Kaynak İhtiyacı (t+1) (TL)		
		Bütçe	Bütçe Dışı	Toplam
1	Baskı ve Cilt Giderleri	15.000,00		15.000,00
<b>Genel Toplam</b>		<b>15.000,00</b>	<b>0,00</b>	<b>15.000,00</b>

## PERFORMANS HEDEFİ TABLOSU

<b>İdare Adı</b>	ÇANAKKALE İL ÖZEL İDARESİ
------------------	---------------------------

<b>Amaç</b>	Müdürlüğümüz personelinin yurtiçi görevlendirmelerinde mevzuat hükümleri doğrultusunda harcırahlarını düzenlemek.
<b>Hedef</b>	Gecici görev yolluklarını zamanında planlamak ve düzenlemek.

<b>Performans Hedefi</b>	Hizmetin aksamaması ve personelin mağdur olmaması için mevzuattaki süreler çerçevesinde Geçici Görev Yolluklarını düzenlemek
Açıklamalar	

Performans Göstergeleri		2015
1	Yurtiçi Geçici Görev Yollukları	Mevcut mevzuat doğrultusunda hizmetin aksamaması için en kısa sürede görev yolluklarını düzenlemek.
Açıklama		
2		
Açıklama		

Faaliyetler		Kaynak İhtiyacı (t+1) (TL)		
		Bütçe	Bütçe Dışı	Toplam
1	Yurtiçi Geçici Görev Yollukları	1.000,00		<b>1.000,00</b>
<b>Genel Toplam</b>		<b>1.000,00</b>	<b>0,00</b>	<b>1.000,00</b>

## PERFORMANS HEDEFİ TABLOSU

<b>İdare Adı</b>	ÇANAKKALE İL ÖZEL İDARESİ
------------------	---------------------------

<b>Amaç</b>	Personelin bilgi ve becerisini arttırmak.
<b>Hedef</b>	Personelin görevi ile ilgili olarak gelişimini sağlamak.

<b>Performans Hedefi</b>	Her personeli yıl içinde planlanacak olan Kamu İhale Mevzuatı ve Kamu Mali Yönetim Mevzuatı olmak üzere ünvanı ve gördüğü hizmetle ilgili olan eğitimlere göndermek
Açıklamalar	

Performans Göstergeleri		2015
1	Kurslar Katılma ve Eğitim Giderleri	Müdürlüğümüz personelini 2015 yılı içinde ilgili kurumlarca planlanacak olan, başta Kamu İhale Mevzuatı ve Kamu Mali Yönetim Mevzuatı olmak üzere ünvanı ve gördüğü hizmetle ilgili olan eğitimlere göndermek.
Açıklama		
2		
Açıklama		

Faaliyetler		Kaynak İhtiyacı (t+1) (TL)		
		Bütçe	Bütçe Dışı	Toplam
1	Kurslar Katılma ve Eğitim Giderleri	5.000,00		5.000,00
<b>Genel Toplam</b>		<b>5.000,00</b>	<b>0,00</b>	<b>5.000,00</b>



## PERFORMANS HEDEFİ TABLOSU

<b>İdare Adı</b>	ÇANAKKALE İL ÖZEL İDARESİ
------------------	---------------------------

<b>Amaç</b>	Hizmetin devamlılığı
<b>Hedef</b>	Hizmetin devamlılığı için alınması gereken diğer hizmet alımlarını mevzuat çerçevesinde yapmak.

<b>Performans Hedefi</b>	Bütçe uygulama talimatlarında Diğer Hizmet Alımları adı altında yer alan alımları hizmeti aksatmayacak sürede doğrudan temin yoluyla veya maliyetine göre ihale usulleriyle temin etmek ve kullanıma sunmak
Açıklamalar	

Performans Göstergeleri		2015
1	Diğer Hizmet Alımları	Doğrudan Temin yoluyla yapılacak alımlarda, talep yazısı ve dosyasının müdürlüğümüze ulaşmasına müteakip alımı 7 iş günü içinde sonuçlandırmak.
Açıklama		
2	Diğer Hizmet Alımları	İhale yoluyla yapılacak alımlarda talep yazısı ve dosyasının müdürlüğümüze ulaşmasına müteakip 4734 sayılı KİK'de belirlenen süreler içerisinde gerçekleştirmek.
Açıklama		

Faaliyetler		Kaynak İhtiyacı (t+1) (TL)		
		Bütçe	Bütçe Dışı	Toplam
1	Diğer Hizmet Alımları	15.000,00		15.000,00
<b>Genel Toplam</b>		<b>15.000,00</b>	<b>0,00</b>	<b>15.000,00</b>

## PERFORMANS HEDEFİ TABLOSU

<b>İdare Adı</b>	ÇANAKKALE İL ÖZEL İDARESİ
------------------	---------------------------

<b>Amaç</b>	İdare personelinin yürüttüğü hizmetleri ve faaliyetleri ekonomik ve etkin bir şekilde yerine getirebilmesi için ihtiyaç duyduğu kırtasiye malzemelerini tedarik etmek.
<b>Hedef</b>	Alımları 4734 sayılı Kamu İhale Kanununun 22.(Doğrudan Temin) ve diğer ilgili maddelerine göre belirlenen sürelerde yapmak.

<b>Performans Hedefi</b>	İdaremizin ihtiyaç duyduğu Büro,İşyeri Makine ve Techizatı hizmeti aksatmayacak sürede doğrudan temin yoluyla veya maliyetine göre ihale usulleriyle temin etmek ve kullanıma sunmak
Açıklamalar	

Performans Göstergeleri		2015
1	Büro,İşyeri Makine ve Techizat Alımları	Doğrudan Temin yoluyla yapılacak alımlarda, talep yazısı ve dosyasının müdürlüğümüze ulaşmasına müteakip alımı 9 iş günü içinde sonuçlandırmak.
Açıklama		
2	Büro,İşyeri Makine ve Techizat Alımları	İhale yoluyla yapılacak alımlarda talep yazısı ve dosyasının müdürlüğümüze ulaşmasına müteakip 4734 sayılı KİK'de belirlenen süreler içersinde gerçekleştirmek.
Açıklama		

Faaliyetler		Kaynak İhtiyacı (t+1) (TL)		
		Bütçe	Bütçe Dışı	Toplam
1	Büro,İşyeri Makine ve Techizat Alımları	50.000,00		50.000,00
<b>Genel Toplam</b>		<b>50.000,00</b>	<b>0,00</b>	<b>50.000,00</b>

## PERFORMANS HEDEFİ TABLOSU

<b>İdare Adı</b>	ÇANAKKALE İL ÖZEL İDARESİ
------------------	---------------------------

<b>Amaç</b>	İdare personelinin yürüttüğü hizmetleri ve faaliyetleri ekonomik ve etkin bir şekilde yerine getirebilmesi için ihtiyaç duyduğu Büro ve İşyeri Mal ve Malzemeyi tedarik etmek.
<b>Hedef</b>	Alımları 4734 sayılı Kamu İhale Kanununun 22.(Doğrudan Temin) ve diğer ilgili maddelerine göre belirlenen sürelerde yapmak.

<b>Performans Hedefi</b>	İdaremizin ihtiyaç duyduğu Büro ve İşyeri Mal ve Malzemeyi hizmeti aksatmayacak sürede doğrudan temin yoluyla veya maliyetine göre ihale usulleriyle temin etmek ve kullanıma sunmak
<b>Açıklamalar</b>	

Performans Göstergeleri		2015
1	Büro ve İşyeri Mal ve Malzeme Alımları	Doğrudan Temin yoluyla yapılacak alımlarda, talep yazısı ve dosyasının müdürlüğümüze ulaşmasına müteakip alımı 9 iş günü içinde sonuçlandırmak.
Açıklama		
2	Büro ve İşyeri Mal ve Malzeme Alımları	İhale yoluyla yapılacak alımlarda talep yazısı ve dosyasının müdürlüğümüze ulaşmasına müteakip 4734 sayılı KİK'de belirlenen süreler içerisinde gerçekleştirmek.
Açıklama		

Faaliyetler		Kaynak İhtiyacı (t+1) (TL)		
		Bütçe	Bütçe Dışı	Toplam
1	Büro ve İşyeri Mal ve Malzeme Alımları	30.000,00		30.000,00
<b>Genel Toplam</b>		<b>30.000,00</b>	<b>0,00</b>	<b>30.000,00</b>

## PERFORMANS HEDEFİ TABLOSU

<b>İdare Adı</b>	ÇANAKKALE İL ÖZEL İDARESİ
------------------	---------------------------

<b>Amaç</b>	Hizmetin devamlığı
<b>Hedef</b>	Hizmetin devamlığı için alınması gereken Diğer Tüketim Mal ve Malzemesi alımlarını mevzuat çerçevesinde yapmak.

<b>Performans Hedefi</b>	Bütçe uygulama talimatlarında Diğer Tüketim Mal ve Malzemesi Alımları adı altında yer alan alımları hizmeti aksatmayacak sürede doğrudan temin yoluyla veya maliyetine göre ihale usulleriyle temin etmek ve kullanıma sunmak
Açıklamalar	

Performans Göstergeleri		2015
1	Diğer Tüketim Mal ve Malzemesi Alımları	Doğrudan Temin yoluyla yapılacak alımlarda, talep yazısı ve dosyasının müdürlüğümüze ulaşmasına müteakip alımı 7 iş günü içinde sonuçlandırmak.
Açıklama		
2	Diğer Tüketim Mal ve Malzemesi Alımları	İhale yoluyla yapılacak alımlarda talep yazısı ve dosyasının müdürlüğümüze ulaşmasına müteakip 4734 sayılı KİK'de belirlenen süreler içerisinde gerçekleştirmek.
Açıklama		

Faaliyetler		Kaynak İhtiyacı (t+1) (TL)		
		Bütçe	Bütçe Dışı	Toplam
1	Diğer Tüketim Mal ve Malzemesi Alımları	15.000,00		<b>15.000,00</b>
<b>Genel Toplam</b>		<b>15.000,00</b>	<b>0,00</b>	<b>15.000,00</b>

## PERFORMANS HEDEFİ TABLOSU

<b>İdare Adı</b>	ÇANAKKALE İL ÖZEL İDARESİ
------------------	---------------------------

<b>Amaç</b>	İl Milli Eğitim Müdürlüğüne bağlı Temel Eğitim Kurumlarının yürüttüğü hizmetleri ve faaliyetleri ekonomik ve etkin bir şekilde yerine getirebilmesi için ihtiyaç duyduğu kırtasiye malzemelerini tedarik etmek.
<b>Hedef</b>	Alımları 4734 sayılı Kamu İhale Kanununun 22.(Doğrudan Temin) ve diğer ilgili maddelerine göre belirlenen sürelerde yapmak.

<b>Performans Hedefi</b>	İl Milli Eğitim Müdürlüğüne bağlı Temel Eğitim Kurumlarının duyduğu kırtasiye malzemelerini hizmeti aksatmayacak sürede doğrudan temin yoluyla veya maliyetine göre ihale usulleriyle temin etmek ve kullanıma sunmak
Açıklamalar	

Performans Göstergeleri		2015
1	Kırtasiye Alımları	Doğrudan Temin yoluyla yapılacak alımlarda, talep yazısı ve dosyasının müdürlüğümüze ulaşmasına müteakip alımı 9 iş günü içinde sonuçlandırmak.
Açıklama		
2	Kırtasiye Alımları	İhale yoluyla yapılacak alımlarda talep yazısı ve dosyasının müdürlüğümüze ulaşmasına müteakip 4734 sayılı KİK'de belirlenen süreler içerisinde gerçekleştirmek.
Açıklama		

Faaliyetler		Kaynak İhtiyacı (t+1) (TL)		
		Bütçe	Bütçe Dışı	Toplam
1	Kırtasiye Alımları	100.000,00		100.000,00
<b>Genel Toplam</b>		<b>100.000,00</b>	<b>0,00</b>	<b>100.000,00</b>

## PERFORMANS HEDEFİ TABLOSU

<b>İdare Adı</b>	ÇANAKKALE İL ÖZEL İDARESİ
------------------	---------------------------

<b>Amaç</b>	İl Milli Eğitim Müdürlüğüne bağlı Temel Eğitim Kurumlarının yürüttüğü hizmetleri ve faaliyetleri ekonomik ve etkin bir şekilde yerine getirebilmesi için ihtiyaç duyduğu Büro malzemelerini tedarik etmek.
<b>Hedef</b>	Alımları 4734 sayılı Kamu İhale Kanununun 22.(Doğrudan Temin) ve diğer ilgili maddelerine göre belirlenen sürelerde yapmak.

<b>Performans Hedefi</b>	İl Milli Eğitim Müdürlüğüne bağlı Temel Eğitim Kurumlarının duyduğu Büro malzemelerini hizmeti aksatmayacak sürede doğrudan temin yoluyla veya maliyetine göre ihale usulleriyle temin etmek ve kullanıma sunmak
Açıklamalar	

Performans Göstergeleri		2015
1	Büro Malzemesi Alımları	Doğrudan Temin yoluyla yapılacak alımlarda, talep yazısı ve dosyasının müdürlüğümüze ulaşmasına müteakip alımı 9 iş günü içinde sonuçlandırmak.
Açıklama		
2	Büro Malzemesi Alımları	İhale yoluyla yapılacak alımlarda talep yazısı ve dosyasının müdürlüğümüze ulaşmasına müteakip 4734 sayılı KİK'de belirlenen süreler içerisinde gerçekleştirmek.
Açıklama		

Faaliyetler		Kaynak İhtiyacı (t+1) (TL)		
		Bütçe	Bütçe Dışı	Toplam
1	Büro Malzemesi Alımları	8.678,18		<b>8.678,18</b>
<b>Genel Toplam</b>		<b>8.678,18</b>	<b>0,00</b>	<b>8.678,18</b>

## PERFORMANS HEDEFİ TABLOSU

<b>İdare Adı</b>	ÇANAKKALE İL ÖZEL İDARESİ
------------------	---------------------------

<b>Amaç</b>	İl Milli Eğitim Müdürlüğüne bağlı Temel Eğitim Kurumlarının yürüttüğü hizmetleri ve faaliyetleri ekonomik ve etkin bir şekilde yerine getirebilmesi için ihtiyaç duyduğu Diğer Kırtasiye ve Büro malzemelerini tedarik etmek.
<b>Hedef</b>	Alımları 4734 sayılı Kamu İhale Kanununun 22.(Doğrudan Temin) ve diğer ilgili maddelerine göre belirlenen sürelerde yapmak.

<b>Performans Hedefi</b>	İl Milli Eğitim Müdürlüğüne bağlı Temel Eğitim Kurumlarının duyduğu Diğer Kırtasiye ve Büro malzemelerini hizmeti aksatmayacak sürede doğrudan temin yoluyla veya maliyetine göre ihale usulleriyle temin etmek ve kullanıma sunmak
Açıklamalar	

Performans Göstergeleri		2015
1	Diğer Kırtasiye ve Büro Malzemesi Alımları	Doğrudan Temin yoluyla yapılacak alımlarda, talep yazısı ve dosyasının müdürlüğümüze ulaşmasına müteakip alımı 9 iş günü içinde sonuçlandırmak.
Açıklama		
2	Diğer Kırtasiye ve Büro Malzemesi Alımları	İhale yoluyla yapılacak alımlarda talep yazısı ve dosyasının müdürlüğümüze ulaşmasına müteakip 4734 sayılı KİK'de belirlenen süreler içerisinde gerçekleştirmek.
Açıklama		

Faaliyetler		Kaynak İhtiyacı (t+1) (TL)		
		Bütçe	Bütçe Dışı	Toplam
1	Diğer Kırtasiye ve Büro Malzemesi Alımları	20.000,00		20.000,00
<b>Genel Toplam</b>		<b>20.000,00</b>	<b>0,00</b>	<b>20.000,00</b>

## PERFORMANS HEDEFİ TABLOSU

<b>İdare Adı</b>	ÇANAKKALE İL ÖZEL İDARESİ
------------------	---------------------------

<b>Amaç</b>	İl Milli Eğitim Müdürlüğü'ne bağlı Temel Eğitim Kurumlarının kullanmış olduğu su ve tüketim bedelleri ve abonelik ücretlerinin hizmeti aksatmadan ödemesini yapmak.
-------------	---

<b>Hedef</b>	İl Milli Eğitim Müdürlüğü'ne bağlı Temel Eğitim Kurumlarının kullanmış olduğu su ve tüketim bedelleri ve abonelik ücretlerini hizmeti aksatmayacak sürede ödemesini yapmak.
--------------	---

<b>Performans Hedefi</b>	İl Milli Eğitim Müdürlüğü'ne bağlı Temel Eğitim Kurumlarının kullanmış olduğu su ve tüketim bedelleri ve abonelik ücretlerini son ödeme tarihinden önce cezai duruma düşmeden ve hizmeti aksatmayacak sürede ödemesini yapmak.
--------------------------	--

Açıklamalar	
-------------	--

Performans Göstergeleri		2015
1	Su Alımları	Faturaların ödeme emri ve talep yazısının müdürlüğümüze ulaşmasından itibaren 5 işgünü içerisinde ödemesini yapmak.
Açıklama		
2		
Açıklama		

Faaliyetler		Kaynak İhtiyacı (t+1) (TL)		
		Bütçe	Bütçe Dışı	Toplam
1	Su Alımları	400.000,00		<b>400.000,00</b>
<b>Genel Toplam</b>		<b>400.000,00</b>	<b>0,00</b>	<b>400.000,00</b>



## PERFORMANS HEDEFİ TABLOSU

<b>İdare Adı</b>	ÇANAKKALE İL ÖZEL İDARESİ
------------------	---------------------------

<b>Amaç</b>	İl Milli Eğitim Müdürlüğüne bağlı Temel Eğitim Kurumlarının yürüttüğü hizmetleri ve faaliyetleri ekonomik ve etkin bir şekilde yerine getirebilmesi için ihtiyaç duyduğu Temizlik malzemelerini tedarik etmek.
<b>Hedef</b>	Alımları 4734 sayılı Kamu İhale Kanununun 22.(Doğrudan Temin) ve diğer ilgili maddelerine göre belirlenen sürelerde yapmak.

<b>Performans Hedefi</b>	İl Milli Eğitim Müdürlüğüne bağlı Temel Eğitim Kurumlarının duyduğu Temizlik malzemelerini hizmeti aksatmayacak sürede doğrudan temin yoluyla veya maliyetine göre ihale usulleriyle temin etmek ve kullanıma sunmak
Açıklamalar	

Performans Göstergeleri		2015
1	Temizlik Malzemesi Alımları	Doğrudan Temin yoluyla yapılacak alımlarda, talep yazısı ve dosyasının müdürlüğümüze ulaşmasına müteakip alımı 9 iş günü içinde sonuçlandırmak.
Açıklama		
2	Temizlik Malzemesi Alımları	İhale yoluyla yapılacak alımlarda talep yazısı ve dosyasının müdürlüğümüze ulaşmasına müteakip 4734 sayılı KİK'de belirlenen süreler içerisinde gerçekleştirmek.
Açıklama		

Faaliyetler		Kaynak İhtiyacı (t+1) (TL)		
		Bütçe	Bütçe Dışı	Toplam
1	Temizlik Malzemesi Alımları	70.000,00		<b>70.000,00</b>
<b>Genel Toplam</b>		<b>70.000,00</b>	<b>0,00</b>	<b>70.000,00</b>

## PERFORMANS HEDEFİ TABLOSU

<b>İdare Adı</b>	ÇANAKKALE İL ÖZEL İDARESİ
------------------	---------------------------

<b>Amaç</b>	İl Milli Eğitim Müdürlüğü'ne bağlı Temel Eğitim Kurumlarının kullanmış olduğu yakıt bedelleri ve abonelik ücretlerinin hizmeti aksatmadan ödemesini yapmak.
<b>Hedef</b>	İl Milli Eğitim Müdürlüğü'ne bağlı Temel Eğitim Kurumlarının kullanmış olduğu yakıt ve tüketim bedelleri ve abonelik ücretlerini hizmeti aksatmayacak sürede ödemesini yapmak.

<b>Performans Hedefi</b>	İl Milli Eğitim Müdürlüğü'ne bağlı Temel Eğitim Kurumlarının kullanmış olduğu yakıt ve tüketim bedelleri ve abonelik ücretlerini son ödeme tarihinden önce cezai duruma düşmeden ve hizmeti aksatmayacak sürede ödemesini yapmak.
Açıklamalar	

Performans Göstergeleri		2015		
1	Yakacak Alımları	Doğrudan Temin yoluyla yapılacak alımlarda, talep yazısı ve dosyasının müdürlüğümüze ulaşmasına müteakip alımı 9 iş günü içinde sonuçlandırmak.		
Açıklama				
2	Yakacak Alımları	İhale yoluyla yapılacak alımlarda talep yazısı ve dosyasının müdürlüğümüze ulaşmasına müteakip 4734 sayılı KİK'de belirlenen süreler içerisinde gerçekleştirmek.		
Açıklama				
3	Yakacak Alımları	Tüketim bedelleri ve abonelik ücretlerinde, faturaların ödeme emri ve talep yazısının müdürlüğümüze ulaşmasından itibaren 5 işgünü içerisinde ödemesini yapmak.		
Açıklama				
Faaliyetler		Kaynak İhtiyacı (t+1) (TL)		
		Bütçe	Bütçe Dışı	Toplam
1	Yakacak Alımları	500.000,00		500.000,00
<b>Genel Toplam</b>		<b>500.000,00</b>	<b>0,00</b>	<b>500.000,00</b>

## PERFORMANS HEDEFİ TABLOSU

<b>İdare Adı</b>	ÇANAKKALE İL ÖZEL İDARESİ
<b>Amaç</b>	İl Milli Eğitim Müdürlüğü'ne bağlı Temel Eğitim Kurumlarının hizmetlerinde kullanılan araçların yakıt yönünden faal olarak çalışmasını sağlamak
<b>Hedef</b>	İl Milli Eğitim Müdürlüğü'ne bağlı Temel Eğitim Kurumlarının hizmetlerinde kullanılan araçların işletmesine yönelik olarak kullanılan akaryakıtlar, madeni yağlar, antifriz, benzeri tüketim mallarını hizmeti aksatmayacak sürede doğrudan temin yoluyla veya maliyetine göre ihale usulleriyle temin etmek ve kullanıma sunmak
<b>Performans Hedefi</b>	İl Milli Eğitim Müdürlüğü'ne bağlı Temel Eğitim Kurumlarının hizmetlerinde kullanılan araçların ihtiyaç duyduğu akaryakıt, madeni yağ, antifriz, benzeri tüketim mallarını hizmeti aksatmayacak sürede doğrudan temin yoluyla veya maliyetine göre ihale usulleriyle temin etmek ve kullanıma sunmak
Açıklamalar	

Performans Göstergeleri		2015
1	Akaryakıt ve Yağ Alımları	Doğrudan Temin yoluyla yapılacak alımlarda, talep yazısı ve dosyasının müdürlüğümüze ulaşmasına müteakip alımı 9 iş günü içinde sonuçlandırmak.
Açıklama		
2	Akaryakıt ve Yağ Alımları	İhale yoluyla yapılacak alımlarda talep yazısı ve dosyasının müdürlüğümüze ulaşmasına müteakip 4734 sayılı KİK'de belirlenen süreler içerisinde gerçekleştirmek.
Açıklama		

Faaliyetler		Kaynak İhtiyacı (t+1) (TL)		
		Bütçe	Bütçe Dışı	Toplam
1	Akaryakıt ve Yağ Alımları	120.000,00		120.000,00
<b>Genel Toplam</b>		<b>120.000,00</b>	<b>0,00</b>	<b>120.000,00</b>

## PERFORMANS HEDEFİ TABLOSU

<b>İdare Adı</b>	ÇANAKKALE İL ÖZEL İDARESİ
------------------	---------------------------

<b>Amaç</b>	İl Milli Eğitim Müdürlüğü'ne bağlı Temel Eğitim Kurumlarının kullanmış olduğu elektrik bedelleri ve abonelik ücretlerinin hizmeti aksatmadan ödemesini yapmak.
-------------	--

<b>Hedef</b>	İl Milli Eğitim Müdürlüğü'ne bağlı Temel Eğitim Kurumlarının kullanmış olduğu yakıt ve tüketim bedelleri ve abonelik ücretlerini hizmeti aksatmayacak sürede ödemesini yapmak.
--------------	--

<b>Performans Hedefi</b>	İl Milli Eğitim Müdürlüğü'ne bağlı Temel Eğitim Kurumlarının kullanmış olduğu elektrik tüketim bedelleri ile abonelik ve güvence bedellerinin zamanında cezai duruma düşmeden ve hizmeti aksatmayacak sürede ödemesini yapmak
--------------------------	---

Açıklamalar
-------------

Performans Göstergeleri		2015
1	Elektrik Alımları	Faturaların ödeme emri ve talep yazısının müdürlüğümüze ulaşmasından itibaren 5 işgünü içerisinde ödemesini yapmak.
Açıklama		
2		
Açıklama		

Faaliyetler		Kaynak İhtiyacı (t+1) (TL)		
		Bütçe	Bütçe Dışı	Toplam
1	Elektrik Alımları	500.000,00		500.000,00
<b>Genel Toplam</b>		<b>500.000,00</b>	<b>0,00</b>	<b>500.000,00</b>

## PERFORMANS HEDEFİ TABLOSU

<b>İdare Adı</b>	ÇANAKKALE İL ÖZEL İDARESİ
------------------	---------------------------

<b>Amaç</b>	Hizmetin devamlığı
-------------	--------------------

<b>Hedef</b>	Hizmetin devamlığı için alınması gereken Posta ve Telgraf Giderlerini mevzuat çerçevesinde yapmak.
--------------	--

<b>Performans Hedefi</b>	Bütçe uygulama talimatlarında Posta ve Telgraf Giderleri adı altında yer alan hizmetleri, hizmeti aksatmayacak sürede gerçekleştirmek.
--------------------------	--

Açıklamalar	
-------------	--

Performans Göstergeleri	2015
-------------------------	------

1	Posta ve Telgraf Giderleri	Fatura ve Talep yazısının müdürlüğümüze ulaşmasından itibaren 5 iş günü içerisinde iş ve işlemleri gerçekleştirmek.
---	----------------------------	---

Açıklama	
----------	--

2		
---	--	--

Açıklama	
----------	--

Faaliyetler	Kaynak İhtiyacı (t+1) (TL)		
	Bütçe	Bütçe Dışı	Toplam

1	Posta ve Telgraf Giderleri	70.000,00		<b>70.000,00</b>
---	----------------------------	-----------	--	------------------

<b>Genel Toplam</b>		<b>70.000,00</b>	<b>0,00</b>	<b>70.000,00</b>
---------------------	--	------------------	-------------	------------------

## PERFORMANS HEDEFİ TABLOSU

<b>İdare Adı</b>	ÇANAKKALE İL ÖZEL İDARESİ
------------------	---------------------------

<b>Amaç</b>	İl Milli Eğitim Müdürlüğü'ne bağlı Temel Eğitim Kurumlarının Sabit veya mobil telefonların abone giderleri,tesis ,nakil ve kullanım bedellerini karşılamak
<b>Hedef</b>	İl Milli Eğitim Müdürlüğü'ne bağlı Temel Eğitim Kurumlarının Sabit veya mobil telefonların abone giderleri,tesis ,nakil ve kullanım bedellerinin hizmeti aksatmayacak sürede ödemesini yapmak ve hizmetin devamlılığını sağlamak.

<b>Performans Hedefi</b>	İl Milli Eğitim Müdürlüğü'ne bağlı Temel Eğitim Kurumlarının Sabit veya mobil telefonların abone giderleri,tesis ,nakil ve kullanım bedellerinin zamanında cezai duruma düşmeden ve hizmeti aksatmayacak sürede ödemesini yapmak
<b>Açıklamalar</b>	

<b>Performans Göstergeleri</b>		<b>2015</b>
1	Telefon Abonelik ve Kullanım Ücretleri	Faturaların ödeme emri ve talep yazısının müdürlüğümüze ulaşmasından itibaren 5 işgünü içerisinde ödemesini yapmak.
Açıklama		
2		
Açıklama		

<b>Faaliyetler</b>		<b>Kaynak İhtiyacı (t+1) (TL)</b>		
		<b>Bütçe</b>	<b>Bütçe Dışı</b>	<b>Toplam</b>
1	Telefon Abonelik ve Kullanım Ücretleri	125.000,00		<b>125.000,00</b>
<b>Genel Toplam</b>		<b>125.000,00</b>	<b>0,00</b>	<b>125.000,00</b>

## PERFORMANS HEDEFİ TABLOSU

<b>İdare Adı</b>	ÇANAKKALE İL ÖZEL İDARESİ
------------------	---------------------------

<b>Amaç</b>	İl Milli Eğitim Müdürlüğü'ne bağlı Temel Eğitim Kurumlarının internet erişiminin devamlılığını sağlamak
<b>Hedef</b>	İl Milli Eğitim Müdürlüğü'ne bağlı Temel Eğitim Kurumlarının internet erişimi abone giderleri, tesis ,nakil ve kullanım bedellerinin hizmeti aksatmayacak sürede ödemesini yapmak ve hizmetin devamlılığını sağlamak.

<b>Performans Hedefi</b>	İl Milli Eğitim Müdürlüğü'ne bağlı Temel Eğitim Kurumlarının internet servis sağlayıcıları abonelik ve internet erişimine ait bedellerini zamanında cezai duruma düşmeden ve hizmeti aksatmayacak sürede ödemesini yapmak
Açıklamalar	

Performans Göstergeleri		2015
1	Bilgiye Abonelik ve İnternet Erişimi Giderleri	Faturaların ödeme emri ve talep yazısının müdürlüğümüze ulaşmasından itibaren 5 işgünü içersinde ödemesini yapmak.
Açıklama		
2		
Açıklama		

Faaliyetler		Kaynak İhtiyacı (t+1) (TL)		
		Bütçe	Bütçe Dışı	Toplam
1	Bilgiye Abonelik ve İnternet Erişimi Giderleri	85.000,00		85.000,00
<b>Genel Toplam</b>		<b>85.000,00</b>	<b>0,00</b>	<b>85.000,00</b>

## PERFORMANS HEDEFİ TABLOSU

<b>İdare Adı</b>	ÇANAKKALE İL ÖZEL İDARESİ
------------------	---------------------------

<b>Amaç</b>	İl Milli Eğitim Müdürlüğü'ne bağlı Temel Eğitim Kurumlarının bütçe talimatlarında yer alan yolcu taşıma hizmetlerinin devamlılığını sağlamak.
<b>Hedef</b>	İl Milli Eğitim Müdürlüğü'ne bağlı Temel Eğitim Kurumlarının bütçe talimatlarında yer alan yolcu taşıma giderlerine ait bedellerin zamanında ve hizmeti aksatmayacak şekilde karşılanması.

<b>Performans Hedefi</b>	İl Milli Eğitim Müdürlüğü'ne bağlı Temel Eğitim Kurumlarının bütçe talimatlarında yer alan yolcu taşıma giderlerine ait bedellerin zamanında ve hizmeti aksatmayacak sürede ödemesini yapmak
Açıklamalar	

Performans Göstergeleri		2015
1	Yolcu Taşıma Giderleri	Faturaların ödeme emri ve talep yazısının müdürlüğümüze ulaşmasından itibaren 5 işgünü içerisinde ödemesini yapmak.
Açıklama		
2		
Açıklama		

Faaliyetler		Kaynak İhtiyacı (t+1) (TL)		
		Bütçe	Bütçe Dışı	Toplam
1	Yolcu Taşıma Giderleri	1.000,00		<b>1.000,00</b>
<b>Genel Toplam</b>		<b>1.000,00</b>	<b>0,00</b>	<b>1.000,00</b>



## PERFORMANS HEDEFİ TABLOSU

<b>İdare Adı</b>	ÇANAKKALE İL ÖZEL İDARESİ
------------------	---------------------------

<b>Amaç</b>	İl Milli Eğitim Müdürlüğü'ne bağlı Temel Eğitim Kurumlarının yürüttüğü hizmetleri ve faaliyetleri ekonomik ve etkin bir şekilde yerine getirebilmesi için ihtiyaç duyduğu Büro , İşyeri Mal ve malzemelerini tedarik etmek.
<b>Hedef</b>	Alımları 4734 sayılı Kamu İhale Kanununun 22.(Doğrudan Temin) ve diğer ilgili maddelerine göre belirlenen sürelerde yapmak.

<b>Performans Hedefi</b>	İl Milli Eğitim Müdürlüğü'ne bağlı Temel Eğitim Kurumlarının ihtiyaç duyduğu Büro , İşyeri Mal ve malzemelerini hizmeti aksatmayacak sürede doğrudan temin yoluyla veya maliyetine göre ihale usulleriyle temin etmek ve kullanıma sunmak
<b>Açıklamalar</b>	

Performans Göstergeleri		2015
1	Büro , İşyeri Mal ve Malzeme Alımları	Doğrudan Temin yoluyla yapılacak alımlarda, talep yazısı ve dosyasının müdürlüğümüze ulaşmasına müteakip alımı 9 iş günü içinde sonuçlandırmak.
Açıklama		
2	Büro , İşyeri Mal ve Malzeme Alımları	İhale yoluyla yapılacak alımlarda talep yazısı ve dosyasının müdürlüğümüze ulaşmasına müteakip 4734 sayılı KİK'de belirlenen süreler içerisinde gerçekleştirmek.
Açıklama		

Faaliyetler		Kaynak İhtiyacı (t+1) (TL)		
		Bütçe	Bütçe Dışı	Toplam
1	Büro , İşyeri Mal ve Malzeme Alımları	250.000,00		250.000,00
<b>Genel Toplam</b>		<b>250.000,00</b>	<b>0,00</b>	<b>250.000,00</b>

## PERFORMANS HEDEFİ TABLOSU

<b>İdare Adı</b>	ÇANAKKALE İL ÖZEL İDARESİ
------------------	---------------------------

<b>Amaç</b>	İl Milli Eğitim Müdürlüğü'ne bağlı Temel Eğitim Kurumlarının yürüttüğü hizmetleri ve faaliyetleri ekonomik ve etkin bir şekilde yerine getirebilmesi için ihtiyaç duyduğu Büro,İşyeri Makine ve Techizatı tedarik etmek.
<b>Hedef</b>	Alımları 4734 sayılı Kamu İhale Kanununun 22.(Doğrudan Temin) ve diğer ilgili maddelerine göre belirlenen sürelerde yapmak.

<b>Performans Hedefi</b>	İl Milli Eğitim Müdürlüğü'ne bağlı Temel Eğitim Kurumlarının ihtiyaç duyduğu Büro,İşyeri Makine ve Techizatı hizmeti aksatmayacak sürede doğrudan temin yoluyla veya maliyetine göre ihale usulleriyle temin etmek ve kullanıma sunmak
Açıklamalar	

Performans Göstergeleri		2015
1	Büro,İşyeri Makine ve Techizat Alımları	Doğrudan Temin yoluyla yapılacak alımlarda, talep yazısı ve dosyasının müdürlüğümüze ulaşmasına müteakip alımı 9 iş günü içinde sonuçlandırmak.
Açıklama		
2	Büro,İşyeri Makine ve Techizat Alımları	İhale yoluyla yapılacak alımlarda talep yazısı ve dosyasının müdürlüğümüze ulaşmasına müteakip 4734 sayılı KİK'de belirlenen süreler içerisinde gerçekleştirmek.
Açıklama		

Faaliyetler		Kaynak İhtiyacı (t+1) (TL)		
		Bütçe	Bütçe Dışı	Toplam
1	Büro,İşyeri Makine ve Techizat Alımları	150.000,00		<b>150.000,00</b>
<b>Genel Toplam</b>		<b>150.000,00</b>	<b>0,00</b>	<b>150.000,00</b>

## PERFORMANS HEDEFİ TABLOSU

<b>İdare Adı</b>	ÇANAKKALE İL ÖZEL İDARESİ
------------------	---------------------------

<b>Amaç</b>	İl Milli Eğitim Müdürlüğü'ne bağlı Temel Eğitim Kurumlarında kullanılan 237 sayılı Kanuna tabi taşıtlar ile iş makineleri dışında kalan;Makine,techizat ve demirbaşların (tefrişat hariç) hizmeti aksatmaması için bakım ve onarımının yapılması.
<b>Hedef</b>	İl Milli Eğitim Müdürlüğü'ne bağlı Temel Eğitim Kurumlarında kullanılan 237 sayılı Kanuna tabi taşıtlar ile iş makineleri dışında kalan;Makine,techizat ve demirbaşlar (tefrişat hariç) için ihtiyaç duyulan bakım ve onarımı hizmetitini kısa sürede yaptırmak ve kullanıma sunmak

<b>Performans Hedefi</b>	İl Milli Eğitim Müdürlüğü'ne bağlı Temel Eğitim Kurumlarında kullanılan 237 sayılı Kanuna tabi taşıtlar ile iş makineleri dışında kalan;Makine,techizat ve demirbaşlar (tefrişat hariç) için ihtiyaç duyulan bakım ve onarımı hizmeti aksatmayacak sürede doğrudan temin yoluyla veya maliyetine göre ihale usulleriyle temin etmek ve kullanıma sunmak.
Açıklamalar	

Performans Göstergeleri		2015
1	Makine ,Techizat,Bakım ve Onarım Giderleri	Doğrudan Temin yoluyla yapılacak alımlarda, talep yazısı ve dosyasının müdürlüğümüze ulaşmasına müteakip alımı 9 iş günü içinde sonuçlandırmak.
Açıklama		
2	Makine ,Techizat,Bakım ve Onarım Giderleri	Faturaların ödeme emri ve talep yazısının müdürlüğümüze ulaşmasından itibaren 5 işgünü içersinde ödemesini yapmak.
Açıklama		

Faaliyetler		Kaynak İhtiyacı (t+1) (TL)		
		Bütçe	Bütçe Dışı	Toplam
1	Makine ,Techizat,Bakım ve Onarım Giderleri	30.000,00		30.000,00
<b>Genel Toplam</b>		<b>30.000,00</b>	<b>0,00</b>	<b>30.000,00</b>

## PERFORMANS HEDEFİ TABLOSU

<b>İdare Adı</b>	ÇANAKKALE İL ÖZEL İDARESİ
------------------	---------------------------

<b>Amaç</b>	İl Milli Eğitim Müdürlüğü'ne bağlı Temel Eğitim Kurumlarında kullanılan iş makineleri dışında kalan 237 sayılı Kanuna tabi taşıtların hizmeti aksatmaması için bakım ve onarımının yapılması.
<b>Hedef</b>	İl Milli Eğitim Müdürlüğü'ne bağlı Temel Eğitim Kurumlarında kullanılan iş makineleri dışında kalan 237 sayılı Kanuna tabi taşıtlar için ihtiyaç duyulan bakım ve onarım hizmeti kısa sürede yaptırmak ve kullanıma sunmak

<b>Performans Hedefi</b>	İl Milli Eğitim Müdürlüğü'ne bağlı Temel Eğitim Kurumlarında kullanılan iş makineleri dışında kalan 237 sayılı Kanuna tabi taşıtlar için ihtiyaç duyulan bakım ve onarım hizmeti aksatmayacak sürede doğrudan temin yoluyla veya maliyetine göre ihale usulleriyle temin etmek ve kullanıma sunmak.
<b>Açıklamalar</b>	

Performans Göstergeleri		2015
1	Taşıtların Bakım ve Onarım Giderleri	Doğrudan Temin yoluyla yapılacak alımlarda, talep yazısı ve dosyasının müdürlüğümüze ulaşmasına müteakip alımı 9 iş günü içinde sonuçlandırmak.
Açıklama		
2	Taşıtların Bakım ve Onarım Giderleri	İhale yoluyla yapılacak alımlarda talep yazısı ve dosyasının müdürlüğümüze ulaşmasına müteakip 4734 sayılı KİK'de belirlenen süreler içerisinde gerçekleştirmek.
Açıklama		

Faaliyetler		Kaynak İhtiyacı (t+1) (TL)		
		Bütçe	Bütçe Dışı	Toplam
1	Taşıtların Bakım ve Onarım Giderleri	50.000,00		50.000,00
<b>Genel Toplam</b>		<b>50.000,00</b>	<b>0,00</b>	<b>50.000,00</b>

## PERFORMANS HEDEFİ TABLOSU

<b>İdare Adı</b>	ÇANAKKALE İL ÖZEL İDARESİ
------------------	---------------------------

<b>Amaç</b>	İl Milli Eğitim Müdürlüğü'ne bağlı Temel Eğitim Kurumlarının donatımı ve döşemelerinde kullanılan eşyalar ve büro malzemelerini hizmete uygun şekilde düzenlemek.
<b>Hedef</b>	İl Milli Eğitim Müdürlüğü'ne bağlı Temel Eğitim Kurumlarının İhtiyaç duyduğu Okulların donatımı ve döşemelerinde kullanılan eşyalar ve büro malzemelerini hizmeti aksatmayacak sürede temin etmek ve kullanıma sunmak

<b>Performans Hedefi</b>	İl Milli Eğitim Müdürlüğü'ne bağlı Temel Eğitim Kurumlarının İhtiyaç duyduğu Okulların donatımı ve döşemelerinde kullanılan eşyalar ve büro malzemelerini hizmeti aksatmayacak sürede doğrudan temin yoluyla veya maliyetine göre ihale usulleriyle temin etmek ve kullanıma sunmak
Açıklamalar	

Performans Göstergeleri		2015
1	Okul Mefruşat Alımları-Mamul Mal Alımları	Doğrudan Temin yoluyla yapılacak alımlarda, talep yazısı ve dosyasının müdürlüğümüze ulaşmasına müteakip alımı 9 iş günü içinde sonuçlandırmak.
Açıklama		
2	Okul Mefruşat Alımları-Mamul Mal Alımları	İhale yoluyla yapılacak alımlarda talep yazısı ve dosyasının müdürlüğümüze ulaşmasına müteakip 4734 sayılı KİK'de belirlenen süreler içerisinde gerçekleştirmek.
Açıklama		

Faaliyetler		Kaynak İhtiyacı (t+1) (TL)		
		Bütçe	Bütçe Dışı	Toplam
1	Okul Mefruşat Alımları-Mamul Mal Alımları	1.250.000,00		<b>1.250.000,00</b>
<b>Genel Toplam</b>		<b>1.250.000,00</b>	<b>0,00</b>	<b>1.250.000,00</b>

## PERFORMANS HEDEFİ TABLOSU

<b>İdare Adı</b>	ÇANAKKALE İL ÖZEL İDARESİ
------------------	---------------------------

<b>Amaç</b>	İL MİLLİ EĞİTİM MÜDÜRLÜĞÜ METAL ÜRÜNÜ ALIMLARI
<b>Hedef</b>	

<b>Performans Hedefi</b>	
İlgili faaliyet adında yer alan ödenekler sembolik olup, ödenek aktarmada yaşanacak sorunları kaldırmak adına konulmuştur	

Performans Göstergeleri		2015
1	METAL ÜRÜNÜ ALIMLARI	
Açıklama		
2		
Açıklama		

Faaliyetler	Kaynak İhtiyacı (t+1) (TL)		
	Bütçe	Bütçe Dışı	Toplam
1 METAL ÜRÜNÜ ALIMLARI	1,00		1,00
<b>Genel Toplam</b>	<b>1,00</b>	<b>0,00</b>	<b>1,00</b>

## PERFORMANS HEDEFİ TABLOSU

<b>İdare Adı</b>	ÇANAKKALE İL ÖZEL İDARESİ
------------------	---------------------------

<b>Amaç</b>	İL MİLLİ EĞİTİM MÜDÜRLÜĞÜ KERESTE VE KERESTE ÜRÜNLERİ ALIMLARI
<b>Hedef</b>	

<b>Performans Hedefi</b>	
İlgili faaliyet adında yer alan ödenekler sembolik olup, ödenek aktarmada yaşanacak sorunları kaldırmak adına konulmuştur	

Performans Göstergeleri		2015
1	KERESTE VE KERESTE ÜRÜNLERİ ALIMLARI	
Açıklama		
2		
Açıklama		

Faaliyetler		Kaynak İhtiyacı (t+1) (TL)		
		Bütçe	Bütçe Dışı	Toplam
1	KERESTE VE KERESTE ÜRÜNLERİ ALIMLARI	1,00		1,00
<b>Genel Toplam</b>		<b>1,00</b>	<b>0,00</b>	<b>1,00</b>

## PERFORMANS HEDEFİ TABLOSU

<b>İdare Adı</b>	ÇANAKKALE İL ÖZEL İDARESİ
------------------	---------------------------

<b>Amaç</b>	İL MİLLİ EĞİTİM MÜDÜRLÜĞÜ DİĞER MAL VE MALZEME ALIMLARI
<b>Hedef</b>	

<b>Performans Hedefi</b>	
İlgili faaliyet adında yer alan ödenekler sembolik olup, ödenek aktarmada yaşanacak sorunları kaldırmak adına konulmuştur	

Performans Göstergeleri		2015
1	DİĞER MAL VE MALZEME ALIMLARI	
Açıklama		
2		
Açıklama		

Faaliyetler	Kaynak İhtiyacı (t+1) (TL)			
	Bütçe	Bütçe Dışı	Toplam	
1	DİĞER MAL VE MALZEME ALIMLARI	1,00		1,00
<b>Genel Toplam</b>		<b>1,00</b>	<b>0,00</b>	<b>1,00</b>



## PERFORMANS HEDEFİ TABLOSU

<b>İdare Adı</b>	ÇANAKKALE İL ÖZEL İDARESİ
------------------	---------------------------

<b>Amaç</b>	İL MİLLİ EĞİTİM MÜDÜRLÜĞÜ MAHKEME HARÇ VE GİDERLERİ
-------------	---

<b>Hedef</b>	
--------------	--

<b>Performans Hedefi</b>	
--------------------------	--

İlgili faaliyet adında yer alan ödenekler sembolik olup, ödenek aktarmada yaşanacak sorunları kaldırmak adına konulmuştur

Performans Göstergeleri		2015
1	MAHKEME HARÇ VE GİDERLERİ	
Açıklama		
2		
Açıklama		

Faaliyetler	Kaynak İhtiyacı (t+1) (TL)			
	Bütçe	Bütçe Dışı	Toplam	
1	MAHKEME HARÇ VE GİDERLERİ	1,00		1,00
<b>Genel Toplam</b>		<b>1,00</b>	<b>0,00</b>	<b>1,00</b>

## RUHSAT VE DENETİM MÜDÜRLÜĞÜ

İdarenin Adı	ÇANAKKALE İL ÖZEL İDARESİ -Ruhsat ve Denetim Müdürlüğü
--------------	--

Amaç	Belediye mücavir alanı dışındaki sıhhi, gayrisıhhi işyerleri ve il sınırları içerisindeki maden işletmeleri ile işletme ruhsatlı jeotermal sahaların çevre sağlığı, toprak, su kaynaklarının ve hava kalitesinin korunması vb. açılardan denetlenmiş ve periyodik olarak da denetlenecek işyerleri ve sahalar haline getirmek.
Hedef	Belediye mücavir alan dışındaki sıhhi-gayrisıhhi işyerleri ile il sınırları içerisindeki maden işletmeleri ve jeotermal kaynakların denetlenerek ruhsatlandırılması.

Performans Hedefi	Sıhhi-Gayrisıhhi işyerleri ile 1(a) grubu işletme ruhsatlı maden sahaları ve işletme ruhsatlı jeotermal kaynakların kendi mevzuatlarına uygun ve gerekli izinleri alınmış bir şekilde faaliyetlerini sürdürmelerini sağlamak.
Açıklamalar: İlimizdeki gayrisıhhi ve sıhhi işyerleri ile maden ve jeotermal kaynak ruhsatlı sahalar mevzuat kriterlerine uygunluğu yönüyle denetlenecektir.	

Performans Göstergeleri		2015	2016	2017
1	Aynı Yıl İçinde Ruhsatlandırılan Gayrisıhhi Müesseselerin Denetim Yüzdesi	%100	%100	%100
Gayrisıhhi Müesseselerin mevzuat çerçevesinde denetimlerini gerçekleştirerek, işyeri sahiplerinin beyanlarını kontrol etmek ve işyerlerinin uygunluğunu çevre ve insan sağlığı açısından denetlemek.				
2	Daha Önceki Yıllarda Ruhsatlandırılmış Olan Gayrisıhhi Müesseselerin Denetim Yüzdesi	%40	%45	%50
Gayrisıhhi Müesseselerin mevzuat çerçevesinde denetimlerini gerçekleştirerek, çevre ve insan sağlığı açısından oluşabilecek riskleri ortadan kaldırmak.				
3	Aynı Yıl İçinde Ruhsatlandırılan Sıhhi ve Umuma Açık İşyerlerinin Denetim Yüzdesi	%100	%100	%100
Sıhhi ve Umuma Açık İşyerleri sahiplerinin beyanlarına istinaden, mevzuat kriterleri doğrultusunda denetimlerini gerçekleştirerek, güvenilir işyerleri olmalarını sağlamak.				
4	Daha Önceki Yıllarda Ruhsatlandırılmış Olan Sıhhi ve Umuma Açık İşyerlerinin Denetim Yüzdesi	%50	%55	%60
Sıhhi ve Umuma Açık İşyerlerinin mevzuatta öngörülen kriterler dahilinde denetimlerini gerçekleştirerek, güvenilir ve sağlıklı işyerleri olmalarını sağlamak.				
5	Denetlenecek 1(a) Grubu İşletme Ruhsatlı Maden Sahası Yüzdesi	%100	%100	%100
3213 Sayılı Maden Kanunu'nun 1(a) Grubu Madenleri ile İlgili Uygulama Yönetmeliğinin 23. Maddesi gereğince gerekli denetimleri yaparak, yasadışı faaliyetlerin önüne geçmek ve çevre sağlığını korunmasını sağlamak.				
6	Denetlenecek İşletme Ruhsatlı Jeotermal Sahaların Yüzdesi	%100	%100	%100
5686 Sayılı Jeotermal Kaynaklar ve Doğal Mineralli Sular Kanunu Uygulama Yönetmeliği'nin 12.Maddesi gereğince; Jeotermal Kaynak İşletme Ruhsatlarının denetimlerini zamanında yaparak jeotermal sistemin ve çevrenin korunması ile ilgili gerekli tedbirlerin alınmasını sağlamak.				
Faaliyetler		Kaynak İhtiyacı		
		Bütçe	Bütçe Dışı	Toplam
1	Aynı Yıl İçinde Ruhsatlandırılan Gayrisıhhi Müesseselerin Denetim Yüzdesi	-	-	-

2	Daha Önceki Yıllarda Ruhsatlandırılmış Olan Gayrisihhi Müesseselerin Denetim Yüzdesi	-	-	-
3	Aynı Yıl İçinde Ruhsatlandırılan Sıhhi ve Umuma Açık İşyerlerinin Denetim Yüzdesi	-	-	-
4	Daha Önceki Yıllarda Ruhsatlandırılmış Olan Sıhhi ve Umuma Açık İşyerlerinin Denetim Yüzdesi	-	-	-
5	Denetlenecek 1(a) Grubu İşletme Ruhsatlı Maden Sahası Yüzdesi	-	-	-
6	Denetlenecek İşletme Ruhsatlı Jeotermal Sahaların Yüzdesi	-	-	-
Genel Toplam		-	-	-

## SAĞLIK HİZMETLERİ MÜDÜRLÜĞÜ

<b>İdare Adı</b>	Aile ve Sosyal Politikalar İl Müdürlüğü		
<b>Amaç</b>	İl Müdürlüğümüze bağlı olarak hizmet veren kuruluşlarda bakım altında bulunan kişilere daha iyi bir hizmet verebilmek.		
<b>Hedef</b>	Bakım altında bulunan çocuk ve yaşlılara hizmetlerinin yürütülmesi yanında İl merkezinde, bağlı ilçe köylerinde ikamet eden bakıma muhtaç özürülerin tespiti, incelenmesi, nakdi yardım ile desteklenmesi ve denetlenmesi hizmetleri için ikamet edildikleri yerlere gidilerek inceleme yapılması.		
<b>Performans Hedefi</b>	Kuruluşlarda ve evlerde bakım ve koruma altında bulunan çocuk, yaşlı ve özürülere daha iyi bir ortamda hizmet verebilmek.		
<b>Performans Göstergeleri</b>	<b>2015</b>		
<b>1. Araç Kiralanması</b>	2 Adet minibüs ile İl Müdürlüğüne 2 adet otomobil kiralanması.		
<b>Açıklama:</b> Aile ve Sosyal Politikalar İl Müdürlüğü ve İl Merkezinde bulunan 9 adet çocuk evleri ihtiyacı için 2 adet otomobil ve Küçükuyu H. Feridun Sözen Sevgi Evleri için 1, Küçükuyu H. Feridun Sözen Huzurevleri için 1 adet minibüs kiralanması yapılacaktır.			
<b>Faaliyetler</b>	<b>Kaynak İhtiyacı</b>		
	<b>Bütçe</b>	<b>Bütçe Dışı</b>	<b>Toplam</b>
Araç Kiralanması	173.000,00	X	173.000,00
<b>Genel Toplam</b>	173.000,00	X	173.000,00

<b>İdare Adı</b>	Aile ve Sosyal Politikalar İl Müdürlüğü		
<b>Amaç</b>	Hizmet binasında bulunan İl Müdürlüğümüz ve hizmet birimlerinin temizlenmesi ve bakımının yapılması.		
<b>Hedef</b>	Hizmet binasının iç ve dış bahçe temizliği ve evrak dağıtım hizmetlerini yapmak.		
<b>Performans Hedefi</b>	İl Müdürlüğümüz hizmet binası ve bağlı birimlerin hizmetlerini yürütmek.		
<b>Performans Göstergeleri</b>	<b>2015</b>		
2. Diğer Hizmet Alımları	2 kişilik hizmet alımı yapılacaktır.		
<b>Açıklama:</b> İdaremize ait hizmet binalarının temizliği ve evrak dağıtım hizmetleri yaptırılacaktır.			
<b>Faaliyetler</b>	<b>Kaynak İhtiyacı</b>		
	<b>Bütçe</b>	<b>Bütçe Dışı</b>	<b>Toplam</b>
Sağlık Giderleri	70.000,00	X	70.000,00
<b>Genel Toplam</b>	70.000,00	X	70.000,00

<b>İdare Adı</b>	Aile ve Sosyal Politikalar İl Müdürlüğü		
<b>Amaç</b>	Kuruluşlara oturma grubu, dolap, masa, baza, yatak, klima ve bilgisayar alınması.		
<b>Hedef</b>	Hizmetlerin zamanında yerine getirilmesi için gerekli yardımcı elemanların temin edilmesi.		
<b>Performans Hedefi</b>	Hizmetlerin zamanında ve Aksaksız Olarak Yürütülmesi		
<b>Performans Göstergeleri</b>	<b>2015</b>		
2. Diğer Dayanıklı Mal ve Malzeme Alımları	İl Müdürlüğümüz ve bağlı Kuruluşlarının mefruşat ihtiyaçlarının karşılanması.		
<b>Açıklama:</b> H.Özcan Yetiştirme Yurdu, Huzurevi ve Sevgi evlerine 12 takım oturma grubu, H.Özcan Erkek Yetiştirme Yurduna 40 adet soyunma dolabı, Küçükkuşu H. Feridun Sözen Huzurevine 3 adet bahçe oturma grubu, Çocuk Evleri Koordinasyon Merkezine 4 adet çalışma masası ve koltuğu, İl Müdürlüğümüz ve bağlı Kuruluşlara 24 adet klima ve 9 adet bilgisayar, H.Özcan Erkek Yetiştirme Yurdu ve Kadın Konukevine 2 adet fotokopi makinesi alınacaktır.			
<b>Faaliyetler</b>	<b>Kaynak İhtiyacı</b>		
	<b>Bütçe</b>	<b>Bütçe Dışı</b>	<b>Toplam</b>
Diğer Dayanıklı Mal ve Malzeme Alımları	132.800,00	X	132.800,00
<b>Genel Toplam</b>	132.800,00	X	132.800,00

<b>İdare Adı</b>	Çanakkale Halk Sağlığı Müdürlüğü		
<b>Amaç</b>	Bakım ve onarım gerektiren binaların zamanında bakım ve onarımlarının yaptırılabilmesi.		
<b>Hedef</b>	Hizmet binalarının bakım ve onarımlarını zamanında yapmak.		
<b>Performans Hedefi</b>	İdareye ait hizmet binalarının bakım ve onarımı		
<b>Performans Göstergeleri</b>	<b>2015</b>		
1. Büyük Onarım Giderleri	Bakım ve onarım gerektiren binaların zamanında bakım ve onarımlarının yaptırılabilmesi		
<b>Açıklama:</b> Sağlık hizmeti verilen hizmet binalarının temiz, bakımlı ve hizmetin gereklerine uygun şekilde olması için gereken bakım ve onarımların zamanında yaptırılabilmesi gerekmektedir.			
<b>Faaliyetler</b>	<b>Kaynak İhtiyacı</b>		
	<b>Bütçe</b>	<b>Bütçe Dışı</b>	<b>Toplam</b>
Sağlık Giderleri	100.000,00	X	100.000,00
<b>Genel Toplam</b>	100.000,00	X	100.000,00

<b>İdare Adı</b>	Çanakkale İl Özel İdaresi		
<b>Amaç</b>	Çanakkale İl Özel İdaresinde görev yapmakta olan 154 Memur, 9 Sözleşmeli ve 159 İşçi personelin mevcut sağlık şartların iyileştirilmesi ve ortaya çıkan sağlık sorunlarının giderilmesi.		
<b>Hedef</b>	Çalışanların Mevcut Sağlık Şartların İyileştirilmesi ve Sağlık Sorunlarının Giderilmesi		
<b>Performans Hedefi</b>	Sağlık hizmetlerinde kullanılacak olan tıbbi araç, gereç, cihaz ve malzemelerin alımını yaparak çalışanların periyodik muayenelerin yapılmasının sağlanması ve ortaya çıkan sağlık sorunlarının giderilmesi.		
<b>Performans Göstergeleri</b>	<b>2015</b>		
1. Tıbbi Araç, Gereç, Cihaz ve Malzeme Alımı	Gerekli tıbbi araç, gereç, cihaz ve malzemelerin alımının yapılması		
<b>Açıklama:</b> Çanakkale İl Özel İdaresinde görev yapan personelin mevcut sağlık şartların iyileştirilmesi ve ortaya çıkan sağlık sorunlarının giderilmesi için gerekli olan tıbbi araç, gereç, cihaz ve malzemelerin tespitinin yapılarak alımının yapılmasını sağlamak.			
<b>Faaliyetler</b>	<b>Kaynak İhtiyacı</b>		
	<b>Bütçe</b>	<b>Bütçe Dışı</b>	<b>Toplam</b>
Tıbbi Araç, Gereç, Cihaz ve Malzeme Alımı	25.000,00	X	25.000,00
<b>Genel Toplam</b>	25.000,00	X	25.000,00

<b>İdare Adı</b>	Çanakkale İl Özel İdaresi		
<b>Amaç</b>	Çanakkale İl Özel İdaresinde görev yapmakta olan 154 Memur, 9 Sözleşmeli ve 159 İşçi personelin mevcut sağlık şartların iyileştirilmesi ve ortaya çıkan sağlık sorunlarının giderilmesi.		
<b>Hedef</b>	Çalışanların Mevcut Sağlık Şartların İyileştirilmesi ve Sağlık Sorunlarının Giderilmesi		
<b>Performans Hedefi</b>	Çalışanların periyodik muayenelerin yapılmasının sağlanması ve ortaya çıkan sağlık sorunlarının giderilmesi.		
<b>Performans Göstergeleri</b>	<b>2015</b>		
2. Sağlık Giderleri	Sağlık giderlerinin karşılanması		
<b>Açıklama:</b> Çalışanların sağlık sorunlarının giderilmesinde ortaya çıkabilecek diğer giderlerin temin edilmesini sağlamak.			
<b>Faaliyetler</b>	<b>Kaynak İhtiyacı</b>		
	<b>Bütçe</b>	<b>Bütçe Dışı</b>	<b>Toplam</b>
Sağlık Giderleri	5.000,00	X	5.000,00
<b>Genel Toplam</b>			

<b>İdare Adı</b>	Çanakkale İl Sağlık Müdürlüğü		
<b>Amaç</b>	Acil ve Afetlerde Etkili, Verimli, Kaliteli, Güvenli ve Hızlı Bir Şekilde Sağlık Hizmet Sunumu		
<b>Hedef</b>	Merkez ve Taşrada Acil ve Afetlerde vakalara ulaşım sürelerini minimize etmek		
<b>Performans Hedefi</b>	Merkezde vakalara en fazla 5 dakika, Taşrada en fazla 30 dakika içinde ulaşmak		
<b>Performans Göstergeleri</b>	<b>2015</b>		
1. Sağlık Giderleri	112 Acil Sağlık Hizmetleri için 6 adet Acil Yardım Ambulansı alımı ve 5 Adet 112 Acil Sağlık Hizmetleri İstasyon Yapımı		
<b>Açıklama:</b> 112 Acil Sağlık Hizmetleri için 6 adet Acil Yardım Ambulansı alımı ve 5 Adet 112 Acil Sağlık Hizmetleri İstasyon Yapımı			
<b>Faaliyetler</b>	<b>Kaynak İhtiyacı</b>		
	<b>Bütçe</b>	<b>Bütçe Dışı</b>	<b>Toplam</b>
Sağlık Giderleri	1.445.000,00	X	1.445.000,00
<b>Genel Toplam</b>	1.445.000,00	X	1.445.000,00

<b>İdare Adı</b>	Çanakkale İl Sağlık Müdürlüğü		
<b>Amaç</b>	İdaremize ait lojmanların bakım ve onarımı		
<b>Hedef</b>	İdaremize ait lojmanların bakım ve onarımını yapmak		
<b>Performans Hedefi</b>	Taşrada bulunan idaremize lojmanların bakım ve onarımını yaparak personel aidiyetini artırmak, personel hareketliliğini azaltmak		
<b>Performans Göstergeleri</b>	<b>2015</b>		
2. Bakım Onarım	İdaremize ait lojmanların bakım ve onarımını yapmak		
<b>Açıklama:</b> Taşrada bulunan idaremize lojmanların bakım ve onarımını yaparak personel aidiyetini artırmak, personel hareketliliğini azaltmak			
<b>Faaliyetler</b>	<b>Kaynak İhtiyacı</b>		
	<b>Bütçe</b>	<b>Bütçe Dışı</b>	<b>Toplam</b>
Bakım Onarım	150.000,00	X	150.000,00
<b>Genel Toplam</b>	150.000,00	X	150.000,00

## İMAR VE KENTSEL İYİLEŞTİRME MÜDÜRLÜĞÜ

<b>Stratejik Hedef 1</b>	<b>Köylerde fen, sağlık ve sanat kurallarına uygun yapılaşmayı sağlamak ve bu yapılaşmaları Ulusal Adres Veri Tabanı kayıtlarına işlemek.</b>		
<b>Performans Hedefi 1.1</b>	<b>Köylerimizdeki meskun alan çalışmalarının tamamlanması, ihtiyaç olan köylerde imar planı çalışmaları yapılması, yapı denetimi yapılması ve kaçak yapılaşma ile mücadele edilmesi.</b>		
<b>Performans Göstergeleri</b>	<b>2015</b>	<b>2016</b>	<b>2017</b>
<b>1- Kırsal Tip Projelerin Geliştirilmesi</b>	%50	%25	%25
<b>2- Kaçak Yapıların Engellenmesi</b>	%33	%33	%34
<b>3- Köy İmar Planlarının Yapımı</b>	%25	%25	%50
<b>4- Halihazır harita yapımı</b>	%50	%25	%25
<b>5-Jeolojik –Jeoteknik etüd raporlarının yapımı</b>	%25	%25	%50
<b>Faaliyetler</b>	<b>Kaynak İhtiyacı</b>		
	<b>Bütçe</b>	<b>Bütçe Dışı</b>	<b>Toplam</b>
<b>1- Kırsal Tip Projelerin Geliştirilmesi</b>	100.000,00		100.000,00
<b>2- Kaçak Yapıların Engellenmesi</b>	300.000,00		300.000,00
<b>3- Köy İmar Planlarının Yapımı</b>	500.000,00		500.000,00
<b>4- Halihazır harita yapımı</b>	750.000,00		750.000,00
<b>5-Jeolojik –Jeoteknik etüd raporlarının yapımı</b>	300.000,00		300.000,00
<b>Genel Toplam</b>	<b>1.950.000,00</b>		<b>1.950.000,00</b>



<b>Stratejik Hedefi 2</b>	<b>İlimizdeki kültür varlıklarını koruyarak, gelecek nesillere en iyi şekilde aktarılmasını sağlamak</b>		
<b>Performans Hedefi 2.1</b>	<b>Koruma Amaçlı İmar Planlarının Yapılması</b>		
<b>Performans Göstergeleri</b>	<b>2015</b>	<b>2016</b>	<b>2017</b>
<b>1 Koruma Amaçlı İmar Planlarının Yapımı</b>	<b>%50</b>	<b>%25</b>	<b>%25</b>
<b>Faaliyetler</b>	<b>Kaynak İhtiyacı</b>		
	<b>Bütçe</b>	<b>Bütçe Dışı</b>	<b>Toplam</b>
<b>Koruma Amaçlı İmar Planlarının Yapımı</b>	<b>1.500.000,00</b>		<b>1.500.000,00</b>
<b>Genel Toplam</b>	<b>1.500.000,00</b>		<b>1.500.000,00</b>

<b>Stratejik Hedefi 3</b>	<b>Müdürlüğümüz bünyesinde yapılmakta olan çalışmalarda kullanılmak üzere bilgisayar yazılımlarına ve teçhizatlarına ihtiyaç duyulmaktadır.</b>		
<b>Performans Hedefi 5.1</b>	<b>Müdürlüğümüz bünyesinde yapılmakta olan çalışmalarda kullanılmak üzere bilgisayar yazılımlarına ve büyük ölçekli ve seri kopyalama ve tarama makinalarına ve kırtasiye malzemelerine ihtiyaç duyulmaktadır.</b>		
<b>Performans Göstergeleri</b>	<b>2015</b>	<b>2016</b>	<b>2017</b>
<b>Bilgisayar yazılımı güncellemeleri, Kopya-tarama ürünlerinin alımı ve kırtasiye malzemeleri alımı</b>	<b>0%50</b>	<b>0%25</b>	<b>0%25</b>
<b>Faaliyetler</b>	<b>Kaynak İhtiyacı</b>		
	<b>Bütçe</b>	<b>Bütçe Dışı</b>	<b>Toplam</b>
<b>Bilgisayar yazılımı güncellemeleri, Kopya-tarama ürünlerinin alımı ve kırtasiye malzemeleri alımı</b>	<b>150.000,00</b>		<b>150.000,00</b>
<b>Genel Toplam</b>	<b>150.000,00</b>		<b>150.000,00</b>

# **Faaliyet Maliyetleri Tablosu**

## **TABLO 2**

## Tarımsal Hizmetler Müdürlüğü

### 2. FAALİYET MALİYETLERİ TABLOSU

İdare Adı	ÇANAKKALE İL ÖZEL İDARESİ	
Performans Hedefi	Çan ilçemizde elma yetiştiriciliğinin üreticilere alternatif ürün olarak öğretilmesi ve birim alandan daha fazla gelir elde etmelerinin sağlanması amaçlanmaktadır.	
Faaliyet Adı	Çan İlçesinde Elma Üretimini Geliştirilmesi	
Sorumlu Harcama Birimi	Tarımsal Hizmetler Müdürlüğü	
Açıklamalar:		
Ekonomik Kod		(t+1)
1	Personel Giderleri	
2	SGK Devlet Primi Giderleri	
3	Mal ve Hizmet Alım Giderleri	50.000,00
4	Faiz Giderleri	
5	Cari Transferler	
6	Sermaye Giderleri	
7	Sermaye Transferleri	
8	Borç Verme	
Toplam Bütçe Kaynak İhtiyacı		
Bütçe Dışı Kaynak		
Toplam Bütçe Dışı Kaynak İhtiyacı		
Toplam Kaynak İhtiyacı		50.000,00

## 2. FAALİYET MALİYETLERİ TABLOSU

<b>İdare Adı</b>	ÇANAKKALE İL ÖZEL İDARESİ	
<b>Performans Hedefi</b>	Tarımsal Coğrafi Bilgi Sistemi çalışmalarının devamlılığı için gerekli malzemenin alınması	
<b>Faaliyet Adı</b>	Coğrafi Bilgi Sistemi Çalışmalarının Devamlılığının Sağlanması	
<b>Sorumlu Harcama Birimi</b>	Tarımsal Hizmetler Müdürlüğü	
<b>Açıklamalar:</b>		
<b>Ekonomik Kod</b>		<b>(t+1)</b>
1	Personel Giderleri	
2	SGK Devlet Primi Giderleri	
3	Mal ve Hizmet Alım Giderleri	60.000,00
4	Faiz Giderleri	
5	Cari Transferler	
6	Sermaye Giderleri	
7	Sermaye Transferleri	
8	Borç Verme	
<b>Toplam Bütçe Kaynak İhtiyacı</b>		
<b>Bütçe Dışı Kaynak</b>		
<b>Toplam Bütçe Dışı Kaynak İhtiyacı</b>		
<b>Toplam Kaynak İhtiyacı</b>		60.000,00

<b>İdare Adı</b>	ÇANAKKALE İL ÖZEL İDARESİ	
<b>Performans Hedefi</b>	Biga ilçesi Gerlengeç köyü ve daha sonra belirlenecek bir köyde olmak üzere 2 adet toplu sağım ünitesi kurulması	
<b>Faaliyet Adı</b>	Toplu Sağım Sistemlerinin Yaygınlaştırılması	
<b>Sorumlu Harcama Birimi</b>	Tarımsal Hizmetler Müdürlüğü	
<b>Açıklamalar:</b>		
	<b>Ekonomik Kod</b>	<b>(t+1)</b>
1	Personel Giderleri	
2	SGK Devlet Primi Giderleri	
3	Mal ve Hizmet Alım Giderleri	600.000,00
4	Faiz Giderleri	
5	Cari Transferler	
6	Sermaye Giderleri	
7	Sermaye Transferleri	
8	Borç Verme	
<b>Toplam Bütçe Kaynak İhtiyacı</b>		
Bütçe Dışı Kaynak	Köy Katkısı (% 50)	600.000,00
<b>Toplam Bütçe Dışı Kaynak İhtiyacı</b>		
<b>Toplam Kaynak İhtiyacı</b>		1.200.000,00

<b>İdare Adı</b>	ÇANAKKALE İL ÖZEL İDARESİ	
<b>Performans Hedefi</b>	2015 yılında 2 adet, 2016 yılında 1 adet olmak üzere toplam 3 adet Soğutma sistemli Gıda Kontrol ve Denetim Aracı alımı	
<b>Faaliyet Adı</b>	Etkin Gıda Kontrol Hizmeti	
<b>Sorumlu Harcama Birimi</b>	Tarımsal Hizmetler Müdürlüğü	
<b>Açıklamalar:</b>		
<b>Ekonomik Kod</b>		<b>(t+1)</b>
1	Personel Giderleri	
2	SGK Devlet Primi Giderleri	
3	Mal ve Hizmet Alım Giderleri	
4	Faiz Giderleri	
5	Cari Transferler	
6	Sermaye Giderleri	270000
7	Sermaye Transferleri	
8	Borç Verme	
<b>Toplam Bütçe Kaynak İhtiyacı</b>		
<b>Bütçe Dışı Kaynak</b>		
<b>Toplam Bütçe Dışı Kaynak İhtiyacı</b>		
<b>Toplam Kaynak İhtiyacı</b>		270.000,00

<b>İdare Adı</b>	ÇANAKKALE İL ÖZEL İDARESİ	
<b>Performans Hedefi</b>	2015 ve 2016 yıllarında 2 adet, 2017 yıllarında 1'er adet Bilgisayarlı Tahmin ve Erken Uyarı istasyonları kurulması	
<b>Faaliyet Adı</b>	Erken Uyarı İstasyonu Kurulması	
<b>Sorumlu Harcama Birimi</b>	Tarımsal Hizmetler Müdürlüğü	
<b>Açıklamalar:</b>		
<b>Ekonomik Kod</b>		<b>(t+1)</b>
1	Personel Giderleri	
2	SGK Devlet Primi Giderleri	
3	Mal ve Hizmet Alım Giderleri	100.000,00
4	Faiz Giderleri	
5	Cari Transferler	
6	Sermaye Giderleri	
7	Sermaye Transferleri	
8	Borç Verme	
<b>Toplam Bütçe Kaynak İhtiyacı</b>		
<b>Bütçe Dışı Kaynak</b>		
<b>Toplam Bütçe Dışı Kaynak İhtiyacı</b>		
<b>Toplam Kaynak İhtiyacı</b>		100.000,00

<b>İdare Adı</b>	ÇANAKKALE İL ÖZEL İDARESİ	
<b>Performans Hedefi</b>	2015, 2016 ve 2017 yıllarında Organik Tarım sisteminin yaygınlaştırılması.	
<b>Faaliyet Adı</b>	Organik Tarım Sisteminin Yaygınlaştırılması	
<b>Sorumlu Harcama Birimi</b>	Tarımsal Hizmetler Müdürlüğü	
<b>Açıklamalar:</b>		
<b>Ekonomik Kod</b>		<b>(t+1)</b>
1	Personel Giderleri	
2	SGK Devlet Primi Giderleri	
3	Mal ve Hizmet Alım Giderleri	270.000,00
4	Faiz Giderleri	
5	Cari Transferler	
6	Sermaye Giderleri	
7	Sermaye Transferleri	
8	Borç Verme	
<b>Toplam Bütçe Kaynak İhtiyacı</b>		
Bütçe Dışı Kaynak		
Toplam Bütçe Dışı Kaynak İhtiyacı		
<b>Toplam Kaynak İhtiyacı</b>		270.000,00



<b>İdare Adı</b>	ÇANAKKALE İL ÖZEL İDARESİ	
<b>Performans Hedefi</b>	2015, 2016 ve 2017 yıllarında İyi Tarım Uygulamalarının yaygınlaştırılması.	
<b>Faaliyet Adı</b>	İyi Tarım Uygulamalarının Yaygınlaştırılması	
<b>Sorumlu Harcama Birimi</b>	Tarımsal Hizmetler Müdürlüğü	
<b>Açıklamalar:</b>		
	<b>Ekonomik Kod</b>	<b>(t+1)</b>
1	Personel Giderleri	
2	SGK Devlet Primi Giderleri	
3	Mal ve Hizmet Alım Giderleri	255.000,00
4	Faiz Giderleri	
5	Cari Transferler	
6	Sermaye Giderleri	
7	Sermaye Transferleri	
8	Borç Verme	
<b>Toplam Bütçe Kaynak İhtiyacı</b>		
	<b>Bütçe Dışı Kaynak</b>	
	<b>Toplam Bütçe Dışı Kaynak İhtiyacı</b>	
<b>Toplam Kaynak İhtiyacı</b>		255.000,00

<b>İdare Adı</b>	ÇANAKKALE İL ÖZEL İDARESİ	
<b>Performans Hedefi</b>	2015, 2016 ve 2017 yıllarında sisteme kayıtlı üreticilere SMS gönderilmesi	
<b>Faaliyet Adı</b>	SMS Projesi	
<b>Sorumlu Harcama Birimi</b>	Tarımsal Hizmetler Müdürlüğü	
<b>Açıklamalar:</b>		
<b>Ekonomik Kod</b>		<b>(t+1)</b>
1	Personel Giderleri	
2	SGK Devlet Primi Giderleri	
3	Mal ve Hizmet Alım Giderleri	165.000,00
4	Faiz Giderleri	
5	Cari Transferler	
6	Sermaye Giderleri	
7	Sermaye Transferleri	
8	Borç Verme	
<b>Toplam Bütçe Kaynak İhtiyacı</b>		
Bütçe Dışı Kaynak		
Toplam Bütçe Dışı Kaynak İhtiyacı		
<b>Toplam Kaynak İhtiyacı</b>		165.000,00

<b>İdare Adı</b>	ÇANAKKALE İL ÖZEL İDARESİ	
<b>Performans Hedefi</b>	Duyuru ve çiftçi eğitimi için afiş, kitap ve broşür basımı	
<b>Faaliyet Adı</b>	Afiş, kitap ve broşür basımı	
<b>Sorumlu Harcama Birimi</b>	Tarımsal Hizmetler Müdürlüğü	
<b>Açıklamalar:</b>		
<b>Ekonomik Kod</b>		<b>(t+1)</b>
1	Personel Giderleri	
2	SGK Devlet Primi Giderleri	
3	Mal ve Hizmet Alım Giderleri	90.000,00
4	Faiz Giderleri	
5	Cari Transferler	
6	Sermaye Giderleri	
7	Sermaye Transferleri	
8	Borç Verme	
<b>Toplam Bütçe Kaynak İhtiyacı</b>		
<b>Bütçe Dışı Kaynak</b>		
<b>Toplam Bütçe Dışı Kaynak İhtiyacı</b>		
<b>Toplam Kaynak İhtiyacı</b>		90.000,00

<b>İdare Adı</b>	ÇANAKKALE İL ÖZEL İDARESİ	
<b>Performans Hedefi</b>	Duyuru ve çiftçi eğitimi için afiş, kitap ve broşür basımı	
<b>Faaliyet Adı</b>	Afiş, kitap ve broşür basımı	
<b>Sorumlu Harcama Birimi</b>	Tarımsal Hizmetler Müdürlüğü	
<b>Açıklamalar:</b>		
<b>Ekonomik Kod</b>		<b>(t+1)</b>
1	Personel Giderleri	
2	SGK Devlet Primi Giderleri	
3	Mal ve Hizmet Alım Giderleri	90.000,00
4	Faiz Giderleri	
5	Cari Transferler	
6	Sermaye Giderleri	
7	Sermaye Transferleri	
8	Borç Verme	
<b>Toplam Bütçe Kaynak İhtiyacı</b>		
<b>Bütçe Dışı Kaynak</b>		
<b>Toplam Bütçe Dışı Kaynak İhtiyacı</b>		
<b>Toplam Kaynak İhtiyacı</b>		90.000,00

<b>İdare Adı</b>	ÇANAKKALE İL ÖZEL İDARESİ	
<b>Performans Hedefi</b>	Zoonoz hastalıklarla mücadele kapsamında aşı, serum ve koruyucu malzeme alımı	
<b>Faaliyet Adı</b>	Zoonoz hastalıklarla mücadele	
<b>Sorumlu Harcama Birimi</b>	Tarımsal Hizmetler Müdürlüğü	
<b>Açıklamalar:</b>		
<b>Ekonomik Kod</b>		<b>(t+1)</b>
1	Personel Giderleri	
2	SGK Devlet Primi Giderleri	
3	Mal ve Hizmet Alım Giderleri	240.000,00
4	Faiz Giderleri	
5	Cari Transferler	
6	Sermaye Giderleri	
7	Sermaye Transferleri	
8	Borç Verme	
<b>Toplam Bütçe Kaynak İhtiyacı</b>		
Bütçe Dışı Kaynak		
Toplam Bütçe Dışı Kaynak İhtiyacı		
<b>Toplam Kaynak İhtiyacı</b>		240.000,00

<b>İdare Adı</b>	ÇANAKKALE İL ÖZEL İDARESİ	
<b>Performans Hedefi</b>	3 yılda 15 üreticide Güneş enerjisi ile çalışan süt sağım sistemi kurulması	
<b>Faaliyet Adı</b>	Güneş Enerjisi ile çalışan süt sağım sistemlerinin kurulması	
<b>Sorumlu Harcama Birimi</b>	Tarımsal Hizmetler Müdürlüğü	
<b>Açıklamalar:</b>		
<b>Ekonomik Kod</b>		<b>(t+1)</b>
1	Personel Giderleri	
2	SGK Devlet Primi Giderleri	
3	Mal ve Hizmet Alım Giderleri	300.000,00
4	Faiz Giderleri	
5	Cari Transferler	
6	Sermaye Giderleri	
7	Sermaye Transferleri	
8	Borç Verme	
<b>Toplam Bütçe Kaynak İhtiyacı</b>		
Bütçe Dışı Kaynak		
Toplam Bütçe Dışı Kaynak İhtiyacı		
<b>Toplam Kaynak İhtiyacı</b>		300.000,00

<b>İdare Adı</b>	ÇANAKKALE İL ÖZEL İDARESİ	
<b>Performans Hedefi</b>	Alternatif gelir kaynağı olarak örtüaltı çilek üretiminin artırılması	
<b>Faaliyet Adı</b>	Örtüaltı çilek üretiminin geliştirilmesi	
<b>Sorumlu Harcama Birimi</b>	Tarımsal Hizmetler Müdürlüğü	
<b>Açıklamalar:</b>		
<b>Ekonomik Kod</b>		<b>(t+1)</b>
1	Personel Giderleri	
2	SGK Devlet Primi Giderleri	
3	Mal ve Hizmet Alım Giderleri	120.000,00
4	Faiz Giderleri	
5	Cari Transferler	
6	Sermaye Giderleri	
7	Sermaye Transferleri	
8	Borç Verme	
<b>Toplam Bütçe Kaynak İhtiyacı</b>		
<b>Bütçe Dışı Kaynak</b>		
<b>Toplam Bütçe Dışı Kaynak İhtiyacı</b>		
<b>Toplam Kaynak İhtiyacı</b>		120.000,00

<b>İdare Adı</b>	ÇANAKKALE İL ÖZEL İDARESİ	
<b>Performans Hedefi</b>	Üretim periyodunda ürün çıkmayan zamanlarda da seçilen çeşitlerle üretim yapılarak şeftali üretim sezonunda sürekli üretim yapılmasının sağlanması	
<b>Faaliyet Adı</b>	Lapseki İlçesinde sezon boyu Şeftali üretimi sağlanması	
<b>Sorumlu Harcama Birimi</b>	Tarımsal Hizmetler Müdürlüğü	
<b>Açıklamalar:</b>		
<b>Ekonomik Kod</b>		<b>(t+1)</b>
1	Personel Giderleri	
2	SGK Devlet Primi Giderleri	
3	Mal ve Hizmet Alım Giderleri	60.000,00
4	Faiz Giderleri	
5	Cari Transferler	
6	Sermaye Giderleri	
7	Sermaye Transferleri	
8	Borç Verme	
<b>Toplam Bütçe Kaynak İhtiyacı</b>		
Bütçe Dışı Kaynak		
Toplam Bütçe Dışı Kaynak İhtiyacı		
<b>Toplam Kaynak İhtiyacı</b>		60.000,00



<b>İdare Adı</b>	ÇANAKKALE İL ÖZEL İDARESİ	
<b>Performans Hedefi</b>	Arı kovanının arı hastalıkları ile mücadele kapsamında ergonomik polen tuzaklı altlık alınacaktır. Altlıklar hem varroa hastalığına karşı hemde polen tuzaklıdır.	
<b>Faaliyet Adı</b>	Polen tuzaklı, varroa ile mücadeleye karşı altlık alımı	
<b>Sorumlu Harcama Birimi</b>	Tarımsal Hizmetler Müdürlüğü	
<b>Açıklamalar:</b>		
<b>Ekonomik Kod</b>		<b>(t+1)</b>
1	Personel Giderleri	
2	SGK Devlet Primi Giderleri	
3	Mal ve Hizmet Alım Giderleri	326.500,00
4	Faiz Giderleri	
5	Cari Transferler	
6	Sermaye Giderleri	
7	Sermaye Transferleri	
8	Borç Verme	
<b>Toplam Bütçe Kaynak İhtiyacı</b>		
Bütçe Dışı Kaynak	Üretici Katkısı (%20)	109.000,00
<b>Toplam Bütçe Dışı Kaynak İhtiyacı</b>		
<b>Toplam Kaynak İhtiyacı</b>		435.500,00

<b>İdare Adı</b>	ÇANAKKALE İL ÖZEL İDARESİ	
<b>Performans Hedefi</b>	Belirlenen köylerde zirai ilaçlama sularının pH değerleri ölçümü yapılacaktır.	
<b>Faaliyet Adı</b>	Zirai İlaçlama sularının pH değerlerinin ölçümü	
<b>Sorumlu Harcama Birimi</b>	Tarımsal Hizmetler Müdürlüğü	
<b>Açıklamalar:</b>		
<b>Ekonomik Kod</b>		<b>(t+1)</b>
1	Personel Giderleri	
2	SGK Devlet Primi Giderleri	
3	Mal ve Hizmet Alım Giderleri	16.000,00
4	Faiz Giderleri	
5	Cari Transferler	
6	Sermaye Giderleri	
7	Sermaye Transferleri	
8	Borç Verme	
<b>Toplam Bütçe Kaynak İhtiyacı</b>		
<b>Bütçe Dışı Kaynak</b>		
<b>Toplam Bütçe Dışı Kaynak İhtiyacı</b>		
<b>Toplam Kaynak İhtiyacı</b>		16.000,00

<b>İdare Adı</b>	ÇANAKKALE İL ÖZEL İDARESİ	
<b>Performans Hedefi</b>	Önder kadın çiftçilere örtüaltı sebze üretimini arttırmak	
<b>Faaliyet Adı</b>	Örtüaltı sebze üretimini geliştirmek	
<b>Sorumlu Harcama Birimi</b>	Tarımsal Hizmetler Müdürlüğü	
<b>Açıklamalar:</b>		
<b>Ekonomik Kod</b>		<b>(t+1)</b>
1	Personel Giderleri	
2	SGK Devlet Primi Giderleri	
3	Mal ve Hizmet Alım Giderleri	72.000,00
4	Faiz Giderleri	
5	Cari Transferler	
6	Sermaye Giderleri	
7	Sermaye Transferleri	
8	Borç Verme	
<b>Toplam Bütçe Kaynak İhtiyacı</b>		
Bütçe Dışı Kaynak	Üretici Katkısı (%20)	18.000,00
Toplam Bütçe Dışı Kaynak İhtiyacı		
<b>Toplam Kaynak İhtiyacı</b>		90.000,00

<b>İdare Adı</b>	ÇANAKKALE İL ÖZEL İDARESİ	
<b>Performans Hedefi</b>	Trabzon hurması üretimini arttırmak	
<b>Faaliyet Adı</b>	Trabzon hurması üretimini geliştirmek	
<b>Sorumlu Harcama Birimi</b>	Tarımsal Hizmetler Müdürlüğü	
<b>Açıklamalar:</b>		
<b>Ekonomik Kod</b>		<b>(t+1)</b>
1	Personel Giderleri	
2	SGK Devlet Primi Giderleri	
3	Mal ve Hizmet Alım Giderleri	69.000,00
4	Faiz Giderleri	
5	Cari Transferler	
6	Sermaye Giderleri	
7	Sermaye Transferleri	
8	Borç Verme	
<b>Toplam Bütçe Kaynak İhtiyacı</b>		
Bütçe Dışı Kaynak		
Toplam Bütçe Dışı Kaynak İhtiyacı		
<b>Toplam Kaynak İhtiyacı</b>		69.000,00



<b>İdare Adı</b>	ÇANAKKALE İL ÖZEL İDARESİ	
<b>Performans Hedefi</b>	Tüm ilçelerde (G.ada, B.ada hariç) Yem bezelyesi üretiminin yaygınlaştırılması	
<b>Faaliyet Adı</b>	Yem Bezelyesi Üretiminin Yaygınlaştırılması	
<b>Sorumlu Harcama Birimi</b>	Tarımsal Hizmetler Müdürlüğü	
<b>Açıklamalar:</b>		
<b>Ekonomik Kod</b>		<b>(t+1)</b>
1	Personel Giderleri	
2	SGK Devlet Primi Giderleri	
3	Mal ve Hizmet Alım Giderleri	75.000,00
4	Faiz Giderleri	
5	Cari Transferler	
6	Sermaye Giderleri	
7	Sermaye Transferleri	
8	Borç Verme	
<b>Toplam Bütçe Kaynak İhtiyacı</b>		
Bütçe Dışı Kaynak		
Toplam Bütçe Dışı Kaynak İhtiyacı		
<b>Toplam Kaynak İhtiyacı</b>		75.000,00

<b>İdare Adı</b>	ÇANAKKALE İL ÖZEL İDARESİ	
<b>Performans Hedefi</b>	Eceabat ilçesinde yeşil gübrelemenin yaygınlaştırılması	
<b>Faaliyet Adı</b>	Yeşil Gübrelemenin Yaygınlaştırılması	
<b>Sorumlu Harcama Birimi</b>	Tarımsal Hizmetler Müdürlüğü	
<b>Açıklamalar:</b>		
<b>Ekonomik Kod</b>		<b>(t+1)</b>
1	Personel Giderleri	
2	SGK Devlet Primi Giderleri	
3	Mal ve Hizmet Alım Giderleri	15.000,00
4	Faiz Giderleri	
5	Cari Transferler	
6	Sermaye Giderleri	
7	Sermaye Transferleri	
8	Borç Verme	
<b>Toplam Bütçe Kaynak İhtiyacı</b>		
<b>Bütçe Dışı Kaynak</b>		
<b>Toplam Bütçe Dışı Kaynak İhtiyacı</b>		
<b>Toplam Kaynak İhtiyacı</b>		15.000,00

<b>İdare Adı</b>	ÇANAKKALE İL ÖZEL İDARESİ	
<b>Performans Hedefi</b>	İl Özel İdaresi kaynaklı projelerin yürütülebilmesi amacıyla akaryakıt ihtiyacının karşılanması	
<b>Faaliyet Adı</b>	Akaryakıt Alımı	
<b>Sorumlu Harcama Birimi</b>	Tarımsal Hizmetler Müdürlüğü	
<b>Açıklamalar:</b>		
<b>Ekonomik Kod</b>		<b>(t+1)</b>
1	Personel Giderleri	
2	SGK Devlet Primi Giderleri	
3	Mal ve Hizmet Alım Giderleri	14.500,00
4	Faiz Giderleri	
5	Cari Transferler	
6	Sermaye Giderleri	
7	Sermaye Transferleri	
8	Borç Verme	
<b>Toplam Bütçe Kaynak İhtiyacı</b>		
Bütçe Dışı Kaynak		
Toplam Bütçe Dışı Kaynak İhtiyacı		
<b>Toplam Kaynak İhtiyacı</b>		14.500,00







İdarenin Adı	ÇANAKKALE İL ÖZEL İDARESİ
--------------	---------------------------

Amaç	Günümüzde gübreleme ve gübre büyük bir maliyet girdisi olarak çiftçi giderlerinin ön sıralarında yer almaktadır. Toprak analizlerine göre gübreleme yapmak daha az ve randımanlı gübre kullanımını sağlamaktadır. Toprak analizlerinin doğru yapılabilmesi için ilk kural doğru numune alınmasıdır. Toprak burguları ile çiftçilerimizin doğru ve kolay bir şekilde toprak numunesi alması sağlanacaktır. Köylerde bulunan Tarım Danışmanlarımız vasıtasıyla doğrudan çiftçiye temas ederek doğru numune alımı sağlanacak ve toprakların analiz ettirilmesiyle, etkili gübre kullanımını yaygınlaştırılacaktır.
Hedef	Usulüne uygun toprak numunesi alımının sağlanması

Performans Hedefi	Proje kapsamında 120 adet toprak burgusu alımı yapılacak olup, toplam maliyeti 18.000 TL dir.
Açıklamalar:	

Performans Göstergeleri	2015	2016	2017
1	18000	0	0
Açıklama:			
2			
Açıklama:			

Faaliyetler	Kaynak İhtiyacı		
	Bütçe	Bütçe Dışı	Toplam
1	18.000	0	18.000
2			
<b>Genel Toplam</b>	<b>18.000</b>	<b>0</b>	<b>18.000</b>

İdarenin Adı	ÇANAKKALE İL ÖZEL İDARESİ
--------------	---------------------------

Amaç	İlimiz Eceabat ilçesinde arı otunun yaygınlaştırılması amacıyla 30 dekararı otu ekilişi için arı otu tohumu alımı için ihtiyaç duyulmuştur.
Hedef	İlimiz Eceabat ilçesinde arı otunun yaygınlaştırılması

Performans Hedefi	İlimiz Eceabat ilçesinde arı otunun yaygınlaştırılması amacıyla 30 dekararı otu ekilişi için arı otu tohumu alımı için ihtiyaç duyulmuştur.
Açıklamalar:	

Performans Göstergeleri	2015	2016	2017	
1	Tohum alımı	2500	0	0
Açıklama:				
2				
Açıklama:				

Faaliyetler	Kaynak İhtiyacı			
	Bütçe	Bütçe Dışı	Toplam	
1	Tohum alımı	2.500	0	2.500
2				
3				
4				
<b>Genel Toplam</b>		2.500	0	2.500

İdarenin Adı	ÇANAKKALE İL ÖZEL İDARESİ
--------------	---------------------------

Amaç	İlimizde İl Özel İdaresi bütçeleri ile yürütülen organik tarım, iyi tarım, zoonoz hastalıklarla mücadele, zeytinliği geliştirme projelerinin akaryakıt ihtiyaçlarının karşılanması amacıyla 3000 litre mazot alımı için ihtiyaç duyulmuştur.
Hedef	İl Özel İdaresi kaynaklı projelerin yürütülebilmesi amacıyla akaryakıt ihtiyacının karşılanması

Performans Hedefi	İl Özel İdaresi bütçeleri ile yürütülen organik tarım, iyi tarım, zoonoz hastalıklarla mücadele, zeytinliği geliştirme projelerinin akaryakıt ihtiyaçlarının karşılanması amacıyla 3000 litre mazot alımı için ihtiyaç duyulmuştur.
Açıklamalar:	

Performans Göstergeleri	2015	2016	2017
1 Akaryakıt alımı	14500	0	0
Açıklama:			
2			
Açıklama:			

Faaliyetler	Kaynak İhtiyacı		
	Bütçe	Bütçe Dışı	Toplam
1 Akaryakıt alımı	14.500	0	14.500
2			
3			
4			
<b>Genel Toplam</b>	<b>14.500</b>	<b>0</b>	<b>14.500</b>

İdarenin Adı	ÇANAKKALE İL ÖZEL İDARESİ
--------------	---------------------------

Amaç	İlimiz Eceabat ilçesinde yeşil gübrelemenin yaygınlaştırılması amacıyla 500 dekar fiğ ekilişi için 5.000 kg fiğ tohumu alımı için ihtiyaç duyulmuştur.
Hedef	Eceabat ilçesinde yeşil gübrelemenin yaygınlaştırılması

Performans Hedefi	İlimiz Eceabat ilçesinde yeşil gübrelemenin yaygınlaştırılması amacıyla 500 dekar fiğ ekilişi için 5.000 kg fiğ tohumu alımı yapılacaktır.
Açıklamalar:	

Performans Göstergeleri	2015	2016	2017	
1	Tohum alımı	15000	0	0
Açıklama:				
2				
Açıklama:				

Faaliyetler	Kaynak İhtiyacı			
	Bütçe	Bütçe Dışı	Toplam	
1	Tohum alımı	15.000	0	15.000
2				
3				
4				
<b>Genel Toplam</b>		15.000	0	15.000

İdarenin Adı	ÇANAKKALE İL ÖZEL İDARESİ
--------------	---------------------------

Amaç	İlimizde küçük parsellerde diğer ürünlere göre daha fazla gelir getiren Yem Bezelyesi üretiminin alternatif ürün olarak geliştirilmesi amacıyla tüm ilçelerde (Gökçeada-Bozcaada hariç) 20 dekar demonstrasyon kurulacaktır. Toplam 200 dekara alan için 300 kg tohum alımı için ihtiyaç duyulmuştur. Projeye 3 yıl devam edilecektir.
Hedef	Tüm ilçelerde (G.ada, B.ada hariç) Yem bezelyesi üretiminin yaygınlaştırılması

Performans Hedefi	Her ilçed 20 dekar olmak üzere toplam 10 ilçede 200 dekar alan için 300 kg tohum alımı yapılacaktır.
Açıklamalar:	

Performans Göstergeleri		2015	2016	2017
1	Tohum alımı	22000	25000	28000
Açıklama:				
2				
Açıklama:				

Faaliyetler	Kaynak İhtiyacı			
	Bütçe	Bütçe Dışı	Toplam	
1	Tohum alımı	75.000	0	75.000
2				
3				
4				
<b>Genel Toplam</b>		75.000	0	75.000

İdarenin Adı	ÇANAKKALE İL ÖZEL İDARESİ
--------------	---------------------------

Amaç	Yaban hayatında kuduz hastalığı çıkışına bağlı olarak hızlı bir yayılım gösterebilmektedir. Hastalığın köylerde bulunan işletmelerdeki evcil hayvanlara sıçraması ekonomik olarak büyük kayıplara neden olmaktadır. Hastalığın yayılmasının önlenmesi, pelet şeklinde aşuların uçakla doğal hayata alıtması, yabani hayvanların aşıları yemleri ile bağışıklık sağlanması şeklinde yapılmaktadır. Proje kapsamında uçak kiralaması ve aşıları pelet yemlerin alımı yapılacaktır. Aşıları yemler için 120.000 TL ve uçak kiralaması için 70.000 TL olmak üzere toplam 220.000 TL ihtiyaç duyulmuştur.
Hedef	Yaban hayatında kuduz hastalığına karşı uçakla ilaçlama yapılması

Performans Hedefi	Proje kapsamında uçak kiralaması ve aşıları pelet yemlerin alımı yapılacaktır. Aşıları yemler için 120.000 TL ve uçak kiralaması için 70.000 TL olmak üzere toplam 150.000 TL ihtiyaç duyulmuştur.
Açıklamalar:	

Performans Göstergeleri	2015	2016	2017
1 Hava Taşıtı Kiralama	70000	0	0
Açıklama:			
2 Aşıları yem alımı	120000		120000
Açıklama:			

Faaliyetler	Kaynak İhtiyacı		
	Bütçe	Bütçe Dışı	Toplam
1 Aşı ve Hizmet Alımı	220.000	0	220.000
2			
<b>Genel Toplam</b>	<b>220.000</b>	<b>0</b>	<b>220.000</b>



İdarenin Adı	ÇANAKKALE İL ÖZEL İDARESİ
--------------	---------------------------

Amaç	İlimiz Merkez ve Lapseki ilçesinde yaygınlaşmamış olan trabzon hurması tarımını proje kapsamında arttırmak, piyasaya uygun çeşitlerin dikimini teşvik etmek, köylerde meyveciliğe uygun arazilerin değerlendirilmesi amacıyla verimli ve kaliteli trabzon hurması türlerinin dikimi sağlanacaktır. proje ile birim alandan yüksek verim ve gelir alınması sağlanacaktır. proje kapsamında her yıl 100 dekar alan için toplam 3000 adet trabzon hurması fidanı alımı için ihtiyaç duyulmuştur.
Hedef	Trabzon hurması üretimini arttırmak

Performans Hedefi	Proje kapsamında her yıl 100 dekar alan için toplam 3000 adet trabzon hurması fidanı alımı yapılacaktır.
Açıklamalar:	

Performans Göstergeleri	2015	2016	2017
1 Fidan alımı	21000	23000	25000
Açıklama:			
2			
Açıklama:			

Faaliyetler	Kaynak İhtiyacı		
	Bütçe	Bütçe Dışı	Toplam
1 Fidan alımı	69.000	0	69.000
2			
<b>Genel Toplam</b>	<b>69.000</b>	<b>0</b>	<b>69.000</b>

İdarenin Adı	ÇANAKKALE İL ÖZEL İDARESİ
--------------	---------------------------

Amaç	İlimiz Ezine İlçesi Uluköy'de bulunan 15 önder kadın çiftçi ve Gelibolu ilçesinde örtüaltı sebze üretiminin yaygınlaştırılması amacıyla sera kurulması için ihtiyaç duyulmuştur.
Hedef	Önder kadın çiftçilere örtüaltı sebze üretimini arttırmak

Performans Hedefi	Proje toplam bedeli 90.000 TL olup, çiftçilerimiz % 20 (18.000 TL) katkı sağlayacaklar. Kalan 72.000 TL için ihtiyaç duyulmuştur.
Açıklamalar:	

Performans Göstergeleri	2015	2016	2017
1	Sera malzemesi alımı 72000	0	0
Açıklama:			
2			
Açıklama:			

Faaliyetler	Sera malzemesi alımı	Kaynak İhtiyacı		
		Bütçe	Bütçe Dışı	Toplam
1	72.000	18.000	90.000	
2		(%20 Üretici Katkısı)		
3				
4				
Genel Toplam	72.000	18.000	90.000	
İdarenin Adı	ÇANAKKALE İL ÖZEL İDARESİ			

Amaç	İlimiz Çan İlçesi Etili, Bahadırılı, Küçükklü, Şerbetli, Hurma, Büyükpaşa, Küçükpaşa, Karakoca, Derenti, Çekiçler, Yeniçeri, Çomaklı, Maltepe, Danapınar, Bozguç, Kocayayla köylerinde zirai ilaçlamada kullanılan suların pH derecelerinin ölçülmesi amacıyla ihtiyaç duyulan alet ve malzemelerin (pH metre, bilgisayar ) alımı için ihtiyaç duyulmuştur.
Hedef	Belirlenen köylerde zirai ilaçlama sularının pH değerleri ölçümü yapılacaktır.

Performans Hedefi	16 köyde zirai ilaçlamada kullanılan suların pH değerlerinin ölçülmesi için gerekli alet ve malzeme alımı yapılacaktır.
Açıklamalar:	

Performans Göstergeleri	2015	2016	2017
1	Malzeme alımı 16000	0	0
Açıklama:			
2			
Açıklama:			

Faaliyetler	Malzeme alımı	Kaynak İhtiyacı		
		Bütçe	Bütçe Dışı	Toplam
1	16.000	0	16.000	
2				
Genel Toplam	16.000	0	16.000	

İdarenin Adı	ÇANAKKALE İL ÖZEL İDARESİ
--------------	---------------------------

Amaç	İlimiz Merkez, Biga, Bayramiç ve Çan ilçesinde bulunan arı kovanının arı hastalıkları ile mücadele kapsamında ergonomik polen tuzaklı altlık alınması planlanmaktadır. Altlıklar hem varroa hastalığına karşı hemde polen tuzaklıdır.
Hedef	Arı kovanının arı hastalıkları ile mücadele kapsamında ergonomik polen tuzaklı altlık alınacaktır. Altlıklar hem varroa hastalığına karşı hemde polen tuzaklıdır.

Performans Hedefi	Ergonomik polen tuzaklı altlık alınacaktır. Projenin 1 yıl toplam maliyeti 262.000 TL olup, % 25 (65.500 TL) üretici katkısı, kalan 196.500 TL, İl Özel İdare katkısı, 2. yıl maliyeti 173.500 TL olup, %25 (43.500 TL) üretici katkısı, kalan 130.000 TL Özel İdare katkısı şeklinde planlanmıştır.
Açıklamalar:	

Performans Göstergeleri		2015	2016	2017
1	Ergonomik polen tuzaklı altlık alımı	196500	130000	0
Açıklama:				
2				
Açıklama:				

Faaliyetler		Kaynak İhtiyacı		
		Bütçe	Bütçe Dışı	Toplam
1	Ergonomik polen tuzaklı altlık alımı	326.500	109.000	435.500
2				
3				
4				
<b>Genel Toplam</b>		<b>326.500</b>	<b>109.000</b>	<b>435.500</b>
İdarenin Adı	ÇANAKKALE İL ÖZEL İDARESİ			

Amaç	İlimiz Lapseki İlçesi Şeftali üretimi bakımından en önemli ilçemizdir. Üretimin hemen hemen her dönem ihracata ve iç piyasaya ürün göndermektedir. Yapılan incelemede 15 Mayıs-1 Haziran ve 15-30 Haziran periyodunda ihracata gönderilen şeftali çeşitlerinin ve miktarlarının diğer dönemlere göre daha az olduğu tespit edilmiştir. Bu dönemde yetişen Royal Glory ve Washington çeşitlerinde yazlık ve güzlük olarak yapılmak şartıyla toplam 120 dekar alanda dikim yapılacaktır. Projesin gerçekleşmesi için gerekli olan 6.000 adet şeftali fidanı için ihtiyaç duyulmuştur.
Hedef	Üretim periyodunda ürün çıkmayan zamanlarda da seçilen çeşitlerle üretim yapılarak şeftali üretim sezonunda sürekli üretim yapılmasının sağlanması

Performans Hedefi	Royal Glory ve Washington çeşitlerinde yazlık ve güzlük olarak yapılmak şartıyla toplam 120 dekar alanda dikim yapılacaktır. Projesin gerçekleşmesi için 6.000 adet şeftali fidanı alınacaktır.
Açıklamalar:	

Performans Göstergeleri		2015	2016	2017
1	Fidan alımı	20000	20000	20000
Açıklama:				
2				
Açıklama:				

Faaliyetler	Kaynak İhtiyacı			
	Bütçe	Bütçe Dışı	Toplam	
1	Fidan alımı	60.000	0	60.000
2				
Genel Toplam		60.000	0	60.000
İdarenin Adı		ÇANAKKALE İL ÖZEL İDARESİ		

Amaç	İlimiz Lapseki, Yenice ve Eceabat İlçelerinde Örtüaltında Çilek üreticiliğinin geliştirilmesi amacıyla toplam 42 dekar alanda örtüaltı çilek üretimi tesis edilecektir. Her üreticiye 1 dekar olmak üzere toplam 42 üretici projeden yararlanacaktır. Camarosa, albion, kabarla, sweet ann., cristaldir çeşitlerinde frigo çilek fidesi malç malzemesi, örtü naylonu ve sera demiri alımı için ihtiyaç duyulmuştur.
Hedef	Alternatif gelir kaynağı olarak örtüaltı çilek üretiminin artırılması

Performans Hedefi	Örtüaltı çilek üretiminin artırılması amacıyla toplam 42 adet üreticiye 1'er dekar çilek tesisi yapılacaktır.
Açıklamalar:	

Performans Göstergeleri		2015	2016	2017
1	Malzeme alımları	120000	0	0
Açıklama:				
2				
Açıklama:				

Faaliyetler	Kaynak İhtiyacı			
	Bütçe	Bütçe Dışı	Toplam	
1	Malzeme alımları	120.000	0	120.000
2				
Genel Toplam		120.000	0	120.000

İdarenin Adı	ÇANAKKALE İL ÖZEL İDARESİ
--------------	---------------------------

Amaç	Elektiriği olmayan Küçükbaş işletmelerde elle yapılan sağım yerine güneş enerjisi ile çalışan sağım makineleri kullanılarak sağım hijyeni ve süt kalitesinin artırılmasına yardımcı olmaya çalışılacaktır. her yıl 5 üretici olmak üzere toplam 15 üreticide sistem kurulacak ve sonuçlar takip edilerek diğer üreticilere yaygınlaştırılması amaçlanmaktadır.
Hedef	3 yılda 15 üreticide Güneş enerjisi ile çalışan süt sağım sistemi kurulması

Performans Hedefi	Elektriği olmayan küçükbaş işletmelerde güneş enerjisi ile çalışan sağım sistemi kurulması ile süt kalitesi ve hijyeninin artırılması
Açıklamalar:	

Performans Göstergeleri	2015	2016	2017	
1	Eğitim ve Yayım çalışmaları	100000	100000	100000
Açıklama:				
2				
Açıklama:				

Faaliyetler	Kaynak İhtiyacı			
	Bütçe	Bütçe Dışı	Toplam	
1	Eğitim ve yayım çalışmaları	300.000	0	300.000
2				
3				
4				
Genel Toplam		300.000	0	300.000

İdarenin Adı	ÇANAKKALE İL ÖZEL İDARESİ
--------------	---------------------------

Amaç	Zoonoz hastalıklar hayvanlardan insanlara bulaşabilen ve dolayısı ile insan sağlığını da yakından ilgilendiren hastalıklardır. Bu hastalıklar ile mücadelede hastalık çıkmadan hayvanların aşılınması, hastalık çıktıktan sonra ise çeşitli ilaç uygulamaları ile bölgenin karantinaya alınması gibi tedbirler alınmaktadır. bu tedbirlerin yerine getirilebilmesi için ihtiyaç duyulmuştur.
Hedef	Zoonoz hastalıklarla mücadele kapsamında aşı, serum ve koruyucu malzeme alımı

Performans Hedefi	Hastalık çıkışı olması halinde gecikmeye mahal vermeden en kısa sürede müdahale için tıbbi malzeme alımı yapılacaktır.
Açıklamalar:	

Performans Göstergeleri	2015	2016	2017	
1	Aşı, Seru ve Tıbbi malzeme Alımları	75000	80000	85000
Açıklama:				
2				
Açıklama:				

Faaliyetler	Kaynak İhtiyacı			
	Bütçe	Bütçe Dışı	Toplam	
1	Aşı, Seru ve Tıbbi malzeme Alımları	240.00 0	0	240.00 0
2				
3				
4				
Genel Toplam		240.00 0	0	240.00 0

İdarenin Adı	ÇANAKKALE İL ÖZEL İDARESİ
--------------	---------------------------

Amaç	İlimizde yürütülen Çiftçi Eğitim ve Yayım faaliyetlerinde çiftçilerin bilgilendirilmesi, gerekli duyuruların yapılması ve eğitim faaliyetlerinde kullanılmak üzere her türlü afiş, kitap ve broşür bastırılması amacıyla ihtiyaç duyulmuştur.
Hedef	Duyuru ve çiftçi eğitimi için afiş, kitap ve broşür basımı

Performans Hedefi	İlimizde yürütülen Çiftçi Eğitim ve Yayım faaliyetlerinde çiftçilerin bilgilendirilmesi, gerekli duyuruların yapılması ve eğitim faaliyetlerinde kullanılmak üzere her türlü afiş, kitap ve broşür basımı yapılacaktır.
Açıklamalar:	

Performans Göstergeleri	2015	2016	2017	
1	Baskı ve Cilt Giderleri	30000	30000	30000
Açıklama:				
2				
Açıklama:				

Faaliyetler	Kaynak İhtiyacı			
	Bütçe	Bütçe Dışı	Toplam	
1	Afiş, kitap, broşür basımı	90.000	0	90.000
2				
3				
4				
Genel Toplam	90.000	0	90.000	

İdarenin Adı	ÇANAKKALE İL ÖZEL İDARESİ
--------------	---------------------------

Amaç	Bilgisayarlı Tahmin ve Erken Uyarı İstasyonları sonuçlarının en kısa sürede Çiftçilerimize ulaştırılması, zamanında gerekli müdahalelerin yapılabilmesi ve her türlü tarımsal haberin üreticilere ulaştırılabilmesi için ihtiyaç duyulmuştur. Bu hizmette üreticiler sisteme kayıt olmaktadır. Yıllara göre bütçe artışı yapılırken sisteme kayıt olan tahmini üretici sayısındaki artış dikkate alınmıştır.
Hedef	2015, 2016 ve 2017 yıllarında sisteme kayıtlı üreticilere SMS gönderilmesi

Performans Hedefi	Çiftçilerimizi acil iklim verileri (don, aşırı yağış, fırtına vb) Erken tahmin ve uyarı istasyonlarından alınan tarımsal mücadele ilgili uyarı, bilgi ve duyuruların en kısa sürede ulaştırılması amacıyla cep telefonlarına kısa mesaj gönderilmesi
Açıklamalar:	

Performans Göstergeleri	2015	2016	2017	
1	50000	55000	60000	
Açıklama:				
2				
Açıklama:				

Faaliyetler	Kaynak İhtiyacı		
	Bütçe	Bütçe Dışı	Toplam
1	165.00 0	0	165.00 0
2			
3			
4			
<b>Genel Toplam</b>	165.00 0	0	165.00 0



İdarenin Adı	ÇANAKKALE İL ÖZEL İDARESİ
--------------	---------------------------

Amaç	Çanakkale'de özellikle yaş sebze ve meyvelerde kalıntı probleminin yaşanmaması, doğal kaynakların korunması, tarımda izlenilebilirlik ve gıda güvenliğinin sağlanması amacıyla 70 üretici ve yaklaşık 5.000 da alanda İyi Tarım Uygulamaları projesi için ihtiyaç duyulmuştur.
Hedef	2015, 2016 ve 2017 yıllarında İyi Tarım Uygulamalarının yaygınlaştırılması.

Performans Hedefi	2015, 2016 ve 2017 yıllarında 70 üretici ve yaklaşık 5.000 da alanda İyi Tarım Uygulamaları projesi uygulanacaktır.
Açıklamalar:	

Performans Göstergeleri	2015	2016	2017
1			
Diğer Müşavir Kişi ve Firmalara Ödemeler	85000	85000	85000
Açıklama:			
2			
Açıklama:			

Faaliyetler	Kaynak İhtiyacı		
	Bütçe	Bütçe Dışı	Toplam
1			
Yaklaşık 5000 da alanda İyi tarım uygulamaları projesi uygulanması	255.000	0	255.000
2			
3			
4			
Genel Toplam	265.000	0	265.000

İdarenin Adı	ÇANAKKALE İL ÖZEL İDARESİ
--------------	---------------------------

Amaç	İlimizde organik tarım yapan çiftçi sayısını arttırarak; ekolojik sistemde hatalı uygulamalar sonucu kaybolan dengeyi kurarak insana ve çevreye dost olan bu üretim sistemini çiftçilerimize benimsetmek. Ayrıca sentetik, kimyasal tarım ilaçları, hormonlar ve mineral gübrelerin kullanımını engelleyerek organik ve yeşil gübreleme, münavebe, toprağın muhafazası, bitkinin direncini arttırma, doğal düşmanlardan faydalanmayı sağlayarak, üretimde sadece miktar artışının değil aynı zamanda ürün kalitesinde yükselmesini sağlayarak çiftçinin gelir seviyesini arttırmak için 80 üretici ve yaklaşık 4.000 da alanda Organik Tarım projesi için ihtiyaç duyulmuştur.
Hedef	2015, 2016 ve 2017 yıllarında Organik Tarım sisteminin yaygınlaştırılması.

Performans Hedefi	2015, 2016 ve 2017 yıllarında 80 üretici ve yaklaşık 4.000 da alanda Organik Tarım projesi uygulanacaktır.
Açıklamalar:	

Performans Göstergeleri	2015	2016	2017
1			
Diğer Müşavir Kişi ve Firmalara Ödemeler	90000	90000	90000
Açıklama:			
2			
Açıklama:			

Faaliyetler	Kaynak İhtiyacı		
	Bütçe	Bütçe Dışı	Toplam
1			
Yaklaşık 4000 da alanda organik tarım sisteminin uygulanması	270.000	0	270.000
2			
Genel Toplam	270.000	0	270.000

İdarenin Adı	ÇANAKKALE İL ÖZEL İDARESİ
--------------	---------------------------

Amaç	Erken tahmin tarımsal üretimin en önemli mücadele yöntemlerinden birisidir. İlimizde üretim potansiyeli yüksek sebze, meyvelerde (bağ dahil) hastalık ve zararlılarla bilicli bir şekilde mücadele yapılmadığı taktirde önemli ekonomik kayıplara neden olmaktadır.Bu sistem sayesinde ilimizde meyve, sebze ve bağ alanlarında hastalık ve zararlılar zamanında doğru olarak tahmin edilecek,üretici uyarılarak ürün kayıpları en aza indirilerek üreticinin daha az uğraşı ile daha fazla gelir elde etmesi sağlanacak,gereksiz ilaç kullanımının önüne geçilecektir.
Hedef	2015 ve 2016 yıllarında 2 adet, 2017 yıllarında 1'er adet Bilgisayarlı Tahmin ve Erken Uyarı istasyonları kurulması

Performans Hedefi	Bitki hastalık ve zararlıları ile mücadelede en önemli koşul, doğru ve zamanında meteorolojik veri aktarabilmektir. bu veriler ışığında bitki hastalık ve zararlılarının oluşumunun önceden tahmin edilip, doğru ve zamanında ilaçlama uyarısında bulunabilmesi, ürünün ve çevrenin korunması ve gereksiz mücadeleden doğabilecek ekonomik kayıpların azalması amacıyla Bilgisayarlı Tahmin ve Erken Uyarı istasyonlarına ihtiyaç duyulmaktadır.
Açıklamalar:	

Performans Göstergeleri		2015	2016	2017
1	Büro ve İşyeri Makine ve Teçhizat Alımları	40000	40000	20000
Açıklama:				
2				
Açıklama:				

Faaliyetler	Kaynak İhtiyacı			
	Bütçe	Bütçe Dışı	Toplam	
1	5 adet Bilgisayarlı Tahmin ve Erken Uyarı istasyonu	100.000	0	100.000
Genel Toplam		100.000	0	100.000

İdarenin Adı	ÇANAKKALE İL ÖZEL İDARESİ
--------------	---------------------------

Amaç	İlimiz Merkez ve Biga İlçeleri Gıda Denetimleri açısından en yoğun ilçelerimizdir. 2015 yılında Gıda Satış yeri, toplu tüketim, yem depolama ve üretim yeri denetimleri yapılacaktır. Yıllar itibarı denetim sayıları artarak gidecektir. Gıda denetimlerinde kullanılmak üzere gıda numunelerinin soğuk zincire uygun ve en seri şekilde laboratuvara ulaştırılması ve kontrol hizmetlerinin etkin bir şekilde yürütülmesi amacıyla Merkez ve Biga İlçelerinde birer, diğer tüm ilçelerde kullanılmak üzere 1 adet olmak üzere toplam 3 adet soğutma sistemli araç alımı için ihtiyaç duyulmuştur.
Hedef	2015 yılında 2 adet, 2016 yılında 1 adet olmak üzere toplam 3 adet Soğutma sistemli Gıda Kontrol ve Denetim Aracı alımı

Performans Hedefi	Alınan araçlar ile Gıda denetimlerinde gıda numunelerinin soğuk zincire uygun ve en seri şekilde laboratuvara ulaştırılması ve kontrol hizmetlerinin etkin bir şekilde yürütülmesi
Açıklamalar:	

Performans Göstergeleri	2015	2016	2017
1			
Kara Taşıtları Alımları	180000	90000	0
Açıklama:			
2			
Açıklama:			

Faaliyetler	Kaynak İhtiyacı		
	Bütçe	Bütçe Dışı	Toplam
1			
3 adet Soğutma sistemli Gıda numune ve kontrol aracı alımı	270.000	0	270.000
2			
Genel Toplam	270.000	0	270.000

İdarenin Adı	ÇANAKKALE İL ÖZEL İDARESİ
--------------	---------------------------

Amaç	Süt sığırcılığında sağım hijyeni çok büyük önem arz etmektedir. Sağım nedeniyle sütte oluşan mikroorganizma yükünün önlenmesi amacıyla sütün sağımdan sonra hiç bir şeyle temas etmeden soğutulması son derece önem taşımaktadır. Bu nedenle süt sığırcılığı gelişmiş iki (Biga Gerlengeç Köyü ve daha sonra belirlenecek bir köy) köye toplu sağım ünitesi kurulması için ihtiyaç duyulmuştur. Proje kapsamında belirlenen köyler % 50 katkı sağlayacak olup, kalan % 50 Özel İdareleri katkıları ile yapılacaktır.
Hedef	Biga ilçesi Gerlengeç köyü ve daha sonra belirlenecek bir köyde olmak üzere 2 adet toplu sağım ünitesi kurulması

Performans Hedefi	% 50 Özel İdare katkıları olmak üzere 2 adet toplu sağım ünitesi kurulacaktır
Açıklamalar:	

Performans Göstergeleri		2015	2016	2017
1	1 Süt kalitesini yükseltmek, 2. Zamandan ve işgücünden tasarruf sağlamak	600000	0	0
Açıklama:				
2				
Açıklama:				

Faaliyetler	Kaynak İhtiyacı			
	Bütçe	Bütçe Dışı	Toplam	
1	Süt sağım ünitesi kurulması	600.000	600.000	1.200.000
2		(Özel İdare Katkısı)	(Köy katkıları)	
Genel Toplam		600.000	600.000	1.200.000

İdarenin Adı	ÇANAKKALE İL ÖZEL İDARESİ
--------------	---------------------------

Amaç	İlimizde 2006 yılında uydu görüntülerinde yararlanılarak ürün desenini belirlemek, doğrudan gelir desteği programlarını planlamak, ürünlerde verim tahminlerini yapmak, arazi kullanım haritası oluşturmak ve kırsal alanda arşiv sistemi oluşturmak amacıyla uygulamaya başlanılan ve 2007 yılında itibaren devam eden projenin devamı için ihtiyaç duyulmuştur
Hedef	Tarımsal Coğrafi Bilgi Sistemi çalışmalarının devamlılığı için gerekli malzemenin alınması

Performans Hedefi	Tarımsal Coğrafi Bilgi Sistemi çalışmalarının devamlılığı için gerekli olan bilgisayar yazılımları ve büro makine-teçhizat alımları yapılacaktır.
Açıklamalar:	

Performans Göstergeleri	2015	2016	2017	
1	Büro ve İşyeri Makine ve Teçhizat alımları	10000	10000	0
Açıklama:				
2	Bilgisayar Yazılım Alımları ve Yapımları	20000	20000	0
Açıklama:				

Faaliyetler	Kaynak İhtiyacı			
	Bütçe	Bütçe Dışı	Toplam	
1	Büro ve İşyeri Makine ve Teçhizat alımları	20.000	0	20.000
2	Bilgisayar Yazılım Alımları ve Yapımları	40.000	0	40.000
3				
4				
<b>Genel Toplam</b>	60.000	0	60.000	

İdarenin Adı	ÇANAKKALE İL ÖZEL İDARESİ
--------------	---------------------------

Amaç	İlimiz Çan İlçesinde 10 çiftçide toplam 50 dekar elma bahçesi tesisi için gerekli malzemelerin alımı için ihtiyaç duyulmuştur.
Hedef	Çan ilçemizde elma yetiştiriciliğinin üreticilere alternatif ürün olarak öğretilmesi ve birim alandan daha fazla gelir elde etmelerinin sağlanması amaçlanmaktadır.

Performans Hedefi	10 çiftçide toplam 50 dekar elma bahçesi tesis edilecektir.
Açıklamalar:	

Performans Göstergeleri	2015	2016	2017
1			
Fidan alımı	50000	0	0
Açıklama:			
2			
Açıklama:			

Faaliyetler	Kaynak İhtiyacı		
	Bütçe	Bütçe Dışı	Toplam
1			
Fidan alımı	50.000	0	50.000
2			
3			
4			
Genel Toplam	50.000	0	50.000

## 2. FAALİYET MALİYETLERİ TABLOSU

İdare Adı	ÇANAKKALE İL ÖZEL İDARESİ	
Performans Hedefi	Müdürlüğümüzün ihtiyacı olan laboratuvar cihazı alımı	
Faaliyet Adı	Cihaz Alımı	
Sorumlu Harcama Birimi	Tarımsal Hizmetler Müdürlüğü	
Açıklamalar: Müdürlüğümüzün ihtiyacı olan laboratuvar cihazı alımı		
		<b>(t+1)</b>
1	Personel Giderleri	
2	SGK Devlet Primi Giderleri	
3	Mal ve Hizmet Alım Giderleri	
4	Faiz Giderleri	
5	Cari Transferler	
6	Sermaye Giderleri	120.000,00
7	Sermaye Transferleri	
8	Borç Verme	
<b>Toplam Bütçe Kaynak İhtiyacı</b>		
Toplam Bütçe Dışı Kaynak İhtiyacı		
<b>Toplam Kaynak İhtiyacı</b>		<b>120.000,00</b>



## 2. FAALİYET MALİYETLERİ TABLOSU

<b>İdare Adı</b>	ÇANAKKALE İL ÖZEL İDARESİ	
<b>Performans Hedefi</b>	Müdürlüğümüzün ihtiyacı olan laboratuvar kimyasal ve sarf malzemesi almak	
<b>Faaliyet Adı</b>	Kimyasal Alımı	
<b>Sorumlu Harcama Birimi</b>	Tarımsal Hizmetler Müdürlüğü	
<b>Açıklamalar:</b> Müdürlüğümüzün ihtiyacı olan laboratuvar kimyasal ve sarf malzemesi almak		
		<b>(t+1)</b>
1	Personel Giderleri	
2	SGK Devlet Primi Giderleri	
3	Mal ve Hizmet Alım Giderleri	60.000,00
4	Faiz Giderleri	
5	Cari Transferler	
6	Sermaye Giderleri	
7	Sermaye Transferleri	
8	Borç Verme	
<b>Toplam Bütçe Kaynak İhtiyacı</b>		
<b>Bütçe Dışı Kaynak</b>		
<b>Toplam Bütçe Dışı Kaynak İhtiyacı</b>		
<b>Toplam Kaynak İhtiyacı</b>		60.000,00

## Su ve Kanal Hizmetleri Müdürlüğü

FAALİYET MALİYETLERİ TABLOSU	
<b>İdare Adı</b>	İl Özel İdaresi Su ve Kanal Hizmetleri Müdürlüğü
<b>Performans Hedefi</b>	İçme suyu yetersiz olduğu görülen köylerde 30 Adet yeni içme suyu tesisi yapılacaktır. Mevcut tesislerin verimli çalışmasının devamı sağlanacaktır.
<b>Faaliyet Adı</b>	İçme suyu tesisi yapım, bakım ve onarımı
<b>Sorumlu Harcama Birimi veya Birimleri</b>	Su ve Kanal Hizmetleri Müdürlüğü
<b>Açıklamalar</b>	Gelen talepler doğrultusunda yıl içerisinde değerlendirme yapılacaktır

Ekonomik Kod		(t+1)
01	Personel Giderleri	
02	SGK Devlet Primi Giderleri	
03	Mal ve Hizmet Alım Giderleri	
04	Faiz Giderleri	
05	Cari Transferler	
06	Sermaye Giderleri	
07	Sermaye Transferleri	
08	Borç verme	
<b>Toplam Bütçe Kaynak İhtiyacı</b>		
<b>Bütçe Dışı Kaynak</b>	Döner Sermaye	
	Diğer Yurt İçi	
	Yurt Dışı	
<b>Toplam Bütçe Dışı Kaynak İhtiyacı</b>		
<b>Toplam Kaynak İhtiyacı</b>		500.000,00

**FAALİYET MALİYETLERİ TABLOSU**

<b>İdare Adı</b>	İl Özel İdaresi Su ve Kanal Hizmetleri Müdürlüğü
<b>Performans Hedefi</b>	Atık suların çevreye verdiği zararı ortadan kaldırmak için doğal yapısı müsait olan bütün köylerimizin kanalizasyon şebekesi ve fosseptik ihtiyaçlarını karşılamak. Mevcut tesislerin bakım ve onarımlarını yaparak faal halde tutmak.
<b>Faaliyet Adı</b>	Atık su tesisi yapım, bakım ve onarımı
<b>Sorumlu Harcama Birimi veya Birimleri</b>	Su ve Kanal Hizmetleri Müdürlüğü
<b>Açıklamalar</b>	Gelen talepler doğrultusunda yıl içerisinde değerlendirme yapılacaktır

<b>Ekonomik Kod</b>		<b>(t+1)</b>
01	Personel Giderleri	
02	SGK Devlet Primi Giderleri	
03	Mal ve Hizmet Alım Giderleri	
04	Faiz Giderleri	
05	Cari Transferler	
06	Sermaye Giderleri	
07	Sermaye Transferleri	
08	Borç verme	
<b>Toplam Bütçe Kaynak İhtiyacı</b>		
<b>Bütçe Dışı Kaynak</b>	Döner Sermaye	
	Diğer Yurt İçi	
	Yurt Dışı	
<b>Toplam Bütçe Dışı Kaynak İhtiyacı</b>		
<b>Toplam Kaynak İhtiyacı</b>		550.000,00

<b>İdare Adı</b>	İl Özel İdaresi Su ve Kanal Hizmetleri Müdürlüğü
<b>Performans Hedefi</b>	İçme suyu yetersizliği yaşayan ya da mevcut kaynaklarda oluşan azalmadan dolayı suyu yetersiz gelen köylerimiz için yeni su kaynakları bulmak.
<b>Faaliyet Adı</b>	Yeni sondaj açılması
<b>Sorumlu Harcama Birimi veya Birimleri</b>	Su ve Kanal Hizmetleri Müdürlüğü
<b>Açıklamalar</b> Gelen talepler doğrultusunda yıl içerisinde değerlendirme yapılacaktır	

<b>Ekonomik Kod</b>		<b>(t+1)</b>
01	Personel Giderleri	
02	SGK Devlet Primi Giderleri	
03	Mal ve Hizmet Alım Giderleri	
04	Faiz Giderleri	
05	Cari Transferler	
06	Sermaye Giderleri	
07	Sermaye Transferleri	
08	Borç verme	
<b>Toplam Bütçe Kaynak İhtiyacı</b>		
<b>Bütçe Dışı Kaynak</b>	Döner Sermaye	
	Diğer Yurt İçi	
	Yurt Dışı	
<b>Toplam Bütçe Dışı Kaynak İhtiyacı</b>		
<b>Toplam Kaynak İhtiyacı</b>		200.000,00

<b>İdare Adı</b>	İl Özel İdaresi Su ve Kanal Hizmetleri Müdürlüğü
<b>Performans Hedefi</b>	Kirlilik oluşan köy içme sularında dezenfeksiyon çalışmalarını yapmak. Klor cihazı ve klor teminini sağlamak.
<b>Faaliyet Adı</b>	Klor Cihazı ve Sıvı Klor Alımı
<b>Sorumlu Harcama Birimi veya Birimleri</b>	Su ve Kanal Hizmetleri Müdürlüğü
<b>Açıklamalar</b> Gelen talepler doğrultusunda yıl içerisinde değerlendirme yapılacaktır	

<b>Ekonomik Kod</b>		<b>(t+1)</b>
01	Personel Giderleri	
02	SGK Devlet Primi Giderleri	
03	Mal ve Hizmet Alım Giderleri	
04	Faiz Giderleri	
05	Cari Transferler	
06	Sermaye Giderleri	
07	Sermaye Transferleri	
08	Borç verme	
<b>Toplam Bütçe Kaynak İhtiyacı</b>		
<b>Bütçe Dışı Kaynak</b>	Döner Sermaye	
	Diğer Yurt İçi	
	Yurt Dışı	
<b>Toplam Bütçe Dışı Kaynak İhtiyacı</b>		
<b>Toplam Kaynak İhtiyacı</b>		370.000,00

## YATIRIM VE İNŞAAT MÜDÜRLÜĞÜ

STRATEJİK AMAÇLAR	STRATEJİK HEDEFLER
1. Kamu Hizmet Binalarının Çağın Şartlarına Uygun Olarak Yeniden Yapılandırılması	1.1 Biga İlçesi hükümet konağının yeniden vatandaşlarımızın ihtiyaçlarına cevap verecek şekilde yeniden yapılması hedeflenmektedir.

İdare Adı	ÇANAKKALE İL ÖZEL İDARESİ	
Performans Hedefi	Kamu Kurumlarının Vatandaşlara Daha İyi Hizmet Verebilmesi İçin Daha verimli ve Sağlam Yapılara Kavuşturulması	
Faaliyet Adı	Biga Hükümet Konağı Yapımı	
Sorumlu Harcama Birimi	Yatırım ve İnşaat Müdürlüğü	
Açıklamalar : Biga İlçesi İçin Yeni Hükümet Konağı binası yapılacaktır.		
Ekonomik Kod		(t+1)
01	Personel Giderleri	
02	SGK Devlet Primi Giderleri	
03	Mal ve Hizmet Alım Giderleri	
04	Faiz Giderleri	
05	Cari Transferler	
06	Sermaye Giderleri	1.347.470,08 TL.
07	Sermaye Transferleri	
08	Borç Verme	
Toplam Bütçe Kaynak İhtiyacı		1.347.470,08 TL.
Bütçe Dışı Kaynak		
Toplam Bütçe Dışı Kaynak İhtiyacı		
Toplam Kaynak İhtiyacı		1.347.470,08 TL.

STRATEJİK AMAÇLAR	STRATEJİK HEDEFLER
1. Kamu Hizmet Binalarının Çağın Şartlarına Uygun Olarak Yeniden Yapılandırılması	1.1 Lapseki İlçesi hükümet konağının yeniden vatandaşlarımızın ihtiyaçlarına cevap verecek şekilde yeniden yapılması hedeflenmektedir.

İdare Adı	ÇANAKKALE İL ÖZEL İDARESİ	
Performans Hedefi	Kamu Kurumlarının Vatandaşlara Daha İyi Hizmet Verebilmesi İçin Daha verimli ve Sağlam Yapılara Kavuşturulması	
Faaliyet Adı	Lapseki Hükümet Konağı Yapımı	
Sorumlu Harcama Birimi	Yatırım ve İnşaat Müdürlüğü	
Açıklamalar :		
Lapseki İlçesi için Yeni Hükümet Konağı binası yapılacaktır.		
Ekonomik Kod		(t+1)
01	Personel Giderleri	
02	SGK Devlet Primi Giderleri	
03	Mal ve Hizmet Alım Giderleri	
04	Faiz Giderleri	
05	Cari Transferler	
06	Sermaye Giderleri	75.000,00 TL.
07	Sermaye Transferleri	
08	Borç Verme	
Toplam Bütçe Kaynak İhtiyacı		75.000,00 TL.
Bütçe Dışı Kaynak		
Toplam Bütçe Dışı Kaynak İhtiyacı		
Toplam Kaynak İhtiyacı		75.000,00 TL.

STRATEJİK AMAÇLAR	STRATEJİK HEDEFLER
1. Çanakkale İlinin karasal yayına ulaşması için gerekli altyapının kurulması	1.1 Çanakkale'deki bütün vatandaşlarımızın uydu antene gerek kalmaksızın karasal dijital yayına ulaşmasını sağlamak
	1.2 Çanakkale'deki bütün araçların seyahat durumunda araç antenine gerek kalmaksızın karasal dijital yayına ulaşmasını sağlamak

İdare Adı	ÇANAKKALE İL ÖZEL İDARESİ	
Performans Hedefi	Çanakkale İlindeki tüm vatandaşlarımızın kaliteli karasal yayına kavuşturmak.	
Faaliyet Adı	Karasal Sayısal Radyo-Televizyon Verici Kulesi Yapımı	
Sorumlu Harcama Birimi	Yatırım ve İnşaat Müdürlüğü	
Açıklamalar :		
Karasal Sayısal Radyo-Televizyon Verici Kulesi İstasyonu kurulacaktır.		
Ekonomik Kod		(t+1)
01	Personel Giderleri	
02	SGK Devlet Primi Giderleri	
03	Mal ve Hizmet Alım Giderleri	
04	Faiz Giderleri	
05	Cari Transferler	
06	Sermaye Giderleri	3.659.959,41 TL.
07	Sermaye Transferleri	
08	Borç Verme	
Toplam Bütçe Kaynak İhtiyacı		3.659.959,41 TL.
Bütçe Dışı Kaynak		
Toplam Bütçe Dışı Kaynak İhtiyacı		
Toplam Kaynak İhtiyacı		3.659.959,41 TL.



Yenice Anadolu Lisesi Yeni Bina İkmal İnşaatı Yapımı	1.1 Okul binası projelerinin hazırlanması 1.2 Projelerin Yaklaşık Maliyet ve Şartnamelerinin Hazırlanması 1.3 Yapım İşinin İhale Edilmesi 1.4 Yapım İşinin Kontrol ve Kabul İşlerinin Yapılması
--	--

İdare Adı	ÇANAKKALE İL ÖZEL İDARESİ	
Performans Hedefi	Bölgemizdeki Eğitim Hizmetlerindeki Kalitenin Arttırılması	
Faaliyet Adı	Yenice Merkez Anadolu Lisesi Yeni Bina İnşaatı Yapımı	
Sorumlu Harcama Birimi	Yatırım ve İnşaat Müdürlüğü	
Açıklamalar : Yenice Merkez Anadolu Lisesi için yeni bina inşaatı yapılacaktır.		
Ekonomik Kod		(t+1)
01	Personel Giderleri	
02	SGK Devlet Primi Giderleri	
03	Mal ve Hizmet Alım Giderleri	
04	Faiz Giderleri	
05	Cari Transferler	
06	Sermaye Giderleri	2.041.951,86 TL.
07	Sermaye Transferleri	
08	Borç Verme	
Toplam Bütçe Kaynak İhtiyacı		2.041.951,86 TL.
Bütçe Dışı Kaynak		
Toplam Bütçe Dışı Kaynak İhtiyacı		
Toplam Kaynak İhtiyacı		2.041.951,86 TL.

STRATEJİK AMAÇLAR	STRATEJİK HEDEFLER
1. Çanakkale Merkez Teknik Lise ve Endüstri Meslek Lisesi yeni bina inşaatı yapımı	1.1 Okul binası projelerinin hazırlanması 1.2 Projelerin Yaklaşık Maliyet ve Şartnamelerinin Hazırlanması 1.3 Yapım İşinin İhale Edilmesi 1.4 Yapım İşinin Kontrol ve Kabul İşlerinin Yapılması

İdare Adı	ÇANAKKALE İL ÖZEL İDARESİ	
Performans Hedefi	Bölgemizdeki Eğitim Hizmetlerindeki Kalitenin Arttırılması	
Faaliyet Adı	Çanakkale Merkez Teknik Lise ve Endüstri Meslek Lisesi Yeni Bina İnşaatı Yapımı	
Sorumlu Harcama Birimi	Yatırım ve İnşaat Müdürlüğü	
Açıklamalar :		
Çanakkale Merkez Teknik Lise ve Endüstri Meslek Lisesi için yeni Bina inşaatı yapılacaktır.		
Ekonomik Kod		(t+1)
01	Personel Giderleri	
02	SGK Devlet Primi Giderleri	
03	Mal ve Hizmet Alım Giderleri	
04	Faiz Giderleri	
05	Cari Transferler	
06	Sermaye Giderleri	1.690.831,40 TL
07	Sermaye Transferleri	
08	Borç Verme	
Toplam Bütçe Kaynak İhtiyacı		1.690.831,40 TL
Bütçe Dışı Kaynak		
Toplam Bütçe Dışı Kaynak İhtiyacı		
Toplam Kaynak İhtiyacı		1.690.831,40 TL

STRATEJİK AMAÇLAR	STRATEJİK HEDEFLER
1. Çanakkale Anadolu İmam Hatip Lisesi yeni bina inşaatı yapımı	1.1 Okul binası projelerinin hazırlanması 1.2 Projelerin Yaklaşık Maliyet ve Şartnamelerinin Hazırlanması 1.3 Yapım İşinin İhale Edilmesi 1.4 Yapım İşinin Kontrol ve Kabul İşlerinin Yapılması

İdare Adı	ÇANAKKALE İL ÖZEL İDARESİ	
Performans Hedefi	Bölgemizdeki Eğitim Hizmetlerindeki Kalitenin Arttırılması	
Faaliyet Adı	Çanakkale Anadolu İmam Hatip Lisesi Yeni Bina İnşaatı Yapımı	
Sorumlu Harcama Birimi	Yatırım ve İnşaat Müdürlüğü	
Açıklamalar :		
Çanakkale Anadolu İmam Hatip Lisesi için Yeni Bina inşaatı yapılacaktır.		
Ekonomik Kod		(t+1)
01	Personel Giderleri	
02	SGK Devlet Primi Giderleri	
03	Mal ve Hizmet Alım Giderleri	
04	Faiz Giderleri	
05	Cari Transferler	
06	Sermaye Giderleri	1.500.000,00 TL
07	Sermaye Transferleri	
08	Borç Verme	
Toplam Bütçe Kaynak İhtiyacı		1.500.000,00 TL
Bütçe Dışı Kaynak		
Toplam Bütçe Dışı Kaynak İhtiyacı		
Toplam Kaynak İhtiyacı		1.500.000,00 TL

STRATEJİK AMAÇLAR	STRATEJİK HEDEFLER
1. Çanakkale Bayramiç İlçesi Türkmenli Ortaokulu yeni bina inşaatı yapımı	1.1 Okul binası projelerinin hazırlanması 1.2 Projelerin Yaklaşık Maliyet ve Şartnamelerinin Hazırlanması 1.3 Yapım İşinin İhale Edilmesi 1.4 Yapım İşinin Kontrol ve Kabul İşlerinin Yapılması

İdare Adı	ÇANAKKALE İL ÖZEL İDARESİ	
Performans Hedefi	Bölgemizdeki Eğitim Hizmetlerindeki Kalitenin Arttırılması	
Faaliyet Adı	Bayramiç İlçesi Türkmenli Ortaokulu Yeni Bina İnşaatı Yapımı	
Sorumlu Harcama Birimi	Yatırım ve İnşaat Müdürlüğü	
Açıklamalar :		
Çanakkale Bayramiç İlçesi Türkmenli Ortaokulu için Yeni Bina inşaatı yapılacaktır.		
Ekonomik Kod		(t+1)
01	Personel Giderleri	
02	SGK Devlet Primi Giderleri	
03	Mal ve Hizmet Alım Giderleri	
04	Faiz Giderleri	
05	Cari Transferler	
06	Sermaye Giderleri	650.000,00 TL
07	Sermaye Transferleri	
08	Borç Verme	
Toplam Bütçe Kaynak İhtiyacı		650.000,00 TL
Bütçe Dışı Kaynak		
Toplam Bütçe Dışı Kaynak İhtiyacı		
Toplam Kaynak İhtiyacı		650.000,00 TL

STRATEJİK AMAÇLAR	STRATEJİK HEDEFLER
1. Çanakkale Lapseki İlçesi Ortaokulu yeni bina inşaatı yapımı	1.1 Okul binası projelerinin hazırlanması 1.2 Projelerin Yaklaşık Maliyet ve Şartnamelerinin Hazırlanması 1.3 Yapım İşinin İhale Edilmesi 1.4 Yapım İşinin Kontrol ve Kabul İşlerinin Yapılması

İdare Adı	ÇANAKKALE İL ÖZEL İDARESİ	
Performans Hedefi	Bölgemizdeki Eğitim Hizmetlerindeki Kalitenin Arttırılması	
Faaliyet Adı	Lapseki İlçesi Ortaokulu Yeni Bina İnşaatı Yapımı	
Sorumlu Harcama Birimi	Yatırım ve İnşaat Müdürlüğü	
Açıklamalar : Çanakkale Lapseki İlçesi Ortaokulu için Yeni Bina inşaatı yapılacaktır.		
Ekonomik Kod		(t+1)
01	Personel Giderleri	
02	SGK Devlet Primi Giderleri	
03	Mal ve Hizmet Alım Giderleri	
04	Faiz Giderleri	
05	Cari Transferler	
06	Sermaye Giderleri	500.000,00 TL
07	Sermaye Transferleri	
08	Borç Verme	
Toplam Bütçe Kaynak İhtiyacı		500.000,00 TL
Bütçe Dışı Kaynak		
Toplam Bütçe Dışı Kaynak İhtiyacı		
Toplam Kaynak İhtiyacı		500.000,00 TL

1. Çanakkale Barbaros Atatürk Ortaokulu yeni bina inşaatı yapımı	1.1 Okul binası projelerinin hazırlanması 1.2 Projelerin Yaklaşık Maliyet ve Şartnamelerinin Hazırlanması 1.3 Yapım İşinin İhale Edilmesi 1.4 Yapım İşinin Kontrol ve Kabul İşlerinin Yapılması
--	--

İdare Adı	ÇANAKKALE İL ÖZEL İDARESİ	
Performans Hedefi	Bölgemizdeki Eğitim Hizmetlerindeki Kalitenin Arttırılması	
Faaliyet Adı	Barbaros Atatürk Ortaokulu Yeni Bina İnşaatı Yapımı	
Sorumlu Harcama Birimi	Yatırım ve İnşaat Müdürlüğü	
Açıklamalar : Barbaros Atatürk Ortaokulu Yeni Bina İnşaatı yapılacaktır.		
Ekonomik Kod		(t+1)
01	Personel Giderleri	
02	SGK Devlet Primi Giderleri	
03	Mal ve Hizmet Alım Giderleri	
04	Faiz Giderleri	
05	Cari Transferler	
06	Sermaye Giderleri	1.800.000,00 TL
07	Sermaye Transferleri	
08	Borç Verme	
Toplam Bütçe Kaynak İhtiyacı		1.800.000,00 TL
Bütçe Dışı Kaynak		
Toplam Bütçe Dışı Kaynak İhtiyacı		
Toplam Kaynak İhtiyacı		1.800.000,00 TL

<b>STRATEJİK AMAÇLAR</b>	<b>STRATEJİK HEDEFLER</b>
Mevcut Kamu Hizmet Binalarının Yaşanabilir Sağlıklı Yapılar Olarak Uzun Yıllar Vatandaşlara Hizmet Vermesi	1.1 Ezine Kültür Merkezi binası projelerinin hazırlanması 1.2 Projelerin Yaklaşık Maliyet ve Şartnamelerinin Hazırlanması 1.3 Yapım İşinin İhale Edilmesi 1.4 Yapım İşinin Kontrol ve Kabul İşlerinin Yapılması

İdare Adı	ÇANAKKALE İL ÖZEL İDARESİ	
Performans Hedefi	Bölgemizdeki Kamu Hizmet Binalarının Kalitesinin Arttırılması	
Faaliyet Adı	Çanakkale Ezine Kültür Merkezi Yeni Bina İnşaatı Yapımı	
Sorumlu Harcama Birimi	Yatırım ve İnşaat Müdürlüğü	
Açıklamalar :		
Çanakkale Ezine İlçesi Kültür Merkezi yeni bina inşaatı yapılacaktır.		
Ekonomik Kod		(t+1)
01	Personel Giderleri	
02	SGK Devlet Primi Giderleri	
03	Mal ve Hizmet Alım Giderleri	
04	Faiz Giderleri	
05	Cari Transferler	
06	Sermaye Giderleri	2.100.000,00 TL
07	Sermaye Transferleri	
08	Borç Verme	
<u>Toplam Bütçe Kaynak İhtiyacı</u>		2.100.000,00 TL
Bütçe Dışı Kaynak		
Toplam Bütçe Dışı Kaynak İhtiyacı		
Toplam Kaynak İhtiyacı		2.100.000,00 TL

<b>STRATEJİK AMAÇLAR</b>	<b>STRATEJİK HEDEFLER</b>
Mevcut Kamu Hizmet Binalarının Yaşanabilir Sağlıklı Yapılar Olarak Uzun Yıllar Vatandaşlara Hizmet Vermesi	1.1 Çan Kültür Merkezi binası projelerinin hazırlanması 1.2 Projelerin Yaklaşık Maliyet ve Şartnamelerinin Hazırlanması 1.3 Yapım İşinin İhale Edilmesi 1.4 Yapım İşinin Kontrol ve Kabul İşlerinin Yapılması

İdare Adı	ÇANAKKALE İL ÖZEL İDARESİ	
Performans Hedefi	Bölgemizdeki Kamu Hizmet Binalarının Kalitesinin Arttırılması	
Faaliyet Adı	Çanakkale Çan Kültür Merkezi Yeni Bina İnşaatı Yapımı	
Sorumlu Harcama Birimi	Yatırım ve İnşaat Müdürlüğü	
Açıklamalar :		
Çanakkale Çan İlçesi Kültür Merkezi yeni bina inşaatı yapılacaktır.		
Ekonomik Kod		(t+1)
01	Personel Giderleri	
02	SGK Devlet Primi Giderleri	
03	Mal ve Hizmet Alım Giderleri	
04	Faiz Giderleri	
05	Cari Transferler	
06	Sermaye Giderleri	2.329.271,21 TL.
07	Sermaye Transferleri	
08	Borç Verme	
<u>Toplam Bütçe Kaynak İhtiyacı</u>		2.329.271,21 TL.
Bütçe Dışı Kaynak		
Toplam Bütçe Dışı Kaynak İhtiyacı		
Toplam Kaynak İhtiyacı		2.329.271,21 TL.



<b>STRATEJİK AMAÇLAR</b>	<b>STRATEJİK HEDEFLER</b>
Mevcut Kamu Hizmet Binalarının Yaşanabilir Sağlıklı Yapılar Olarak Uzun Yıllar Vatandaşlara Hizmet Vermesi	1.1 Bakım ve Rehabilitasyon Merkezi binası projelerinin hazırlanması 1.2 Projelerin Yaklaşık Maliyet ve Şartnamelerinin Hazırlanması 1.3 Yapım İşinin İhale Edilmesi 1.4 Yapım İşinin Kontrol ve Kabul İşlerinin Yapılması

İdare Adı	ÇANAKKALE İL ÖZEL İDARESİ	
Performans Hedefi	Bölgemizdeki Kamu Hizmet Binalarının Kalitesinin Arttırılması	
Faaliyet Adı	Çanakkale Bakım ve Rehabilitasyon Merkezi Yeni Bina İnşaatı Yapımı	
Sorumlu Harcama Birimi	Yatırım ve İnşaat Müdürlüğü	
Açıklamalar :		
Çanakkale Bakım ve Rehabilitasyon Merkezi Yeni Bina İnşaatı yapılacaktır.		
Ekonomik Kod		(t+1)
01	Personel Giderleri	
02	SGK Devlet Primi Giderleri	
03	Mal ve Hizmet Alım Giderleri	
04	Faiz Giderleri	
05	Cari Transferler	
06	Sermaye Giderleri	1.573.106,26 TL.
07	Sermaye Transferleri	
08	Borç Verme	
Toplam Bütçe Kaynak İhtiyacı		1.573.106,26 TL.
Bütçe Dışı Kaynak		
Toplam Bütçe Dışı Kaynak İhtiyacı		
Toplam Kaynak İhtiyacı		1.573.106,26 TL.

<b>STRATEJİK AMAÇLAR</b>	<b>STRATEJİK HEDEFLER</b>
1. Çanakkale Ayvacık Anadolu Öğretmen Lisesi Spor Salonu yeni bina inşaatı yapımı	1.1 Okul binası projelerinin hazırlanması 1.2 Projelerin Yaklaşık Maliyet ve Şartnamelerinin Hazırlanması 1.3 Yapım İşinin İhale Edilmesi 1.4 Yapım İşinin Kontrol ve Kabul İşlerinin Yapılması

İdare Adı	ÇANAKKALE İL ÖZEL İDARESİ	
Performans Hedefi	Bölgemizdeki Eğitim Hizmetlerindeki Kalitenin Arttırılması	
Faaliyet Adı	Çanakkale Ayvacık Anadolu Öğretmen Lisesi Spor Salonu Yeni Bina İnşaatı Yapımı	
Sorumlu Harcama Birimi	Yatırım ve İnşaat Müdürlüğü	
Açıklamalar : Ayvacık Anadolu Öğretmen Lisesi İçin Spor Salonu Yeni Bina inşaatı yapılacaktır.		
Ekonomik Kod		(t+1)
01	Personel Giderleri	
02	SGK Devlet Primi Giderleri	
03	Mal ve Hizmet Alım Giderleri	
04	Faiz Giderleri	
05	Cari Transferler	
06	Sermaye Giderleri	898.154,22 TL.
07	Sermaye Transferleri	
08	Borç Verme	
Toplam Bütçe Kaynak İhtiyacı		898.154,22 TL.
Bütçe Dışı Kaynak		
Toplam Bütçe Dışı Kaynak İhtiyacı		
Toplam Kaynak İhtiyacı		898.154,22 TL.

<b>STRATEJİK AMAÇLAR</b>	<b>STRATEJİK HEDEFLER</b>
Mevcut Kamu Hizmet Binalarının Yaşanabilir Sağlıklı Yapılar Olarak Uzun Yıllar Vatandaşlara Hizmet Vermesi	1.1 Huzurevi binası projelerinin hazırlanması 1.2 Projelerin Yaklaşık Maliyet ve Şartnamelerinin Hazırlanması 1.3 Yapım İşinin İhale Edilmesi 1.4 Yapım İşinin Kontrol ve Kabul İşlerinin Yapılması

İdare Adı	ÇANAKKALE İL ÖZEL İDARESİ	
Performans Hedefi	Bölgemizdeki Kamu Hizmet Binalarının Kalitesinin Arttırılması	
Faaliyet Adı	Kepez Huzurevi Yeni Bina İnşaatı Yapımı	
Sorumlu Harcama Birimi	Yatırım ve İnşaat Müdürlüğü	
Açıklamalar : Kepez Huzurevi Yeni Bina inşaatı yapılacaktır.		
Ekonomik Kod		(t+1)
01	Personel Giderleri	
02	SGK Devlet Primi Giderleri	
03	Mal ve Hizmet Alım Giderleri	
04	Faiz Giderleri	
05	Cari Transferler	
06	Sermaye Giderleri	929.108,00 TL
07	Sermaye Transferleri	
08	Borç Verme	
Toplam Bütçe Kaynak İhtiyacı		929.108,00 TL
Bütçe Dışı Kaynak		
Toplam Bütçe Dışı Kaynak İhtiyacı		
Toplam Kaynak İhtiyacı		929.108,00 TL

STRATEJİK AMAÇLAR	STRATEJİK HEDEFLER
1. Çanakkale Gelibolu Ortaokulu yeni bina inşaatı yapımı	1.1 Okul binası projelerinin hazırlanması 1.2 Projelerin Yaklaşık Maliyet ve Şartnamelerinin Hazırlanması 1.3 Yapım İşinin İhale Edilmesi 1.4 Yapım İşinin Kontrol ve Kabul İşlerinin Yapılması

İdare Adı	ÇANAKKALE İL ÖZEL İDARESİ	
Performans Hedefi	Bölgemizdeki Eğitim Hizmetlerindeki Kalitenin Arttırılması	
Faaliyet Adı	Gelibolu Ortaokulu Yeni Bina İnşaatı Yapımı	
Sorumlu Harcama Birimi	Yatırım ve İnşaat Müdürlüğü	
Açıklamalar : Gelibolu Ortaokulu Yeni Bina İnşaatı yapılacaktır.		
Ekonomik Kod		(t+1)
01	Personel Giderleri	
02	SGK Devlet Primi Giderleri	
03	Mal ve Hizmet Alım Giderleri	
04	Faiz Giderleri	
05	Cari Transferler	
06	Sermaye Giderleri	2.997.470,08 TL.
07	Sermaye Transferleri	
08	Borç Verme	
Toplam Bütçe Kaynak İhtiyacı		2.997.470,08 TL.
Bütçe Dışı Kaynak		
Toplam Bütçe Dışı Kaynak İhtiyacı		
Toplam Kaynak İhtiyacı		2.997.470,08 TL.

STRATEJİK AMAÇLAR	STRATEJİK HEDEFLER
1. Çanakkale Kepez İlkokulu yeni bina inşaatı yapımı	1.1 Okul binası projelerinin hazırlanması 1.2 Projelerin Yaklaşık Maliyet ve Şartnamelerinin Hazırlanması 1.3 Yapım İşinin İhale Edilmesi 1.4 Yapım İşinin Kontrol ve Kabul İşlerinin Yapılması

İdare Adı	ÇANAKKALE İL ÖZEL İDARESİ	
Performans Hedefi	Bölgemizdeki Eğitim Hizmetlerindeki Kalitenin Arttırılması	
Faaliyet Adı	Kepez İlkokulu Yeni Bina İnşaatı Yapımı	
Sorumlu Harcama Birimi	Yatırım ve İnşaat Müdürlüğü	
Açıklamalar : Kepez İlkokulu Yeni Bina İnşaatı yapılacaktır.		
Ekonomik Kod		(t+1)
01	Personel Giderleri	
02	SGK Devlet Primi Giderleri	
03	Mal ve Hizmet Alım Giderleri	
04	Faiz Giderleri	
05	Cari Transferler	
06	Sermaye Giderleri	1.500.000,00 TL.
07	Sermaye Transferleri	
08	Borç Verme	
Toplam Bütçe Kaynak İhtiyacı		1.500.000,00 TL.
Bütçe Dışı Kaynak		
Toplam Bütçe Dışı Kaynak İhtiyacı		
Toplam Kaynak İhtiyacı		1.500.000,00 TL.

STRATEJİK AMAÇLAR	STRATEJİK HEDEFLER
1. Çanakkale Biga İlçesi Balıklıçeşme İlk ve Ortaokulu yeni bina inşaatı yapımı	1.1 Okul binası projelerinin hazırlanması 1.2 Projelerin Yaklaşık Maliyet ve Şartnamelerinin Hazırlanması 1.3 Yapım İşinin İhale Edilmesi 1.4 Yapım İşinin Kontrol ve Kabul İşlerinin Yapılması

İdare Adı	ÇANAKKALE İL ÖZEL İDARESİ	
Performans Hedefi	Bölgemizdeki Eğitim Hizmetlerindeki Kalitenin Arttırılması	
Faaliyet Adı	Balıklıçeşme İlk ve Ortaokulu Yeni Bina İnşaatı Yapımı	
Sorumlu Harcama Birimi	Yatırım ve İnşaat Müdürlüğü	
Açıklamalar : Balıklıçeşme İlk ve Ortaokulu Yeni Bina İnşaatı yapılacaktır.		
Ekonomik Kod		(t+1)
01	Personel Giderleri	
02	SGK Devlet Primi Giderleri	
03	Mal ve Hizmet Alım Giderleri	
04	Faiz Giderleri	
05	Cari Transferler	
06	Sermaye Giderleri	2.500.000,00 TL.
07	Sermaye Transferleri	
08	Borç Verme	
Toplam Bütçe Kaynak İhtiyacı		2.500.000,00 TL.
Bütçe Dışı Kaynak		
Toplam Bütçe Dışı Kaynak İhtiyacı		
Toplam Kaynak İhtiyacı		2.500.000,00 TL.

STRATEJİK AMAÇLAR	STRATEJİK HEDEFLER
1. Kamu Hizmet Binalarının Çağın Şartlarına Uygun Olarak Yeniden Yapılandırılması	1.1 Çanakkale İlçelerinde yaşayan vatandaşlarımızın ihtiyaçlarına cevap verecek şekilde Sağlıkla ilgili Kamu binalarının yeniden yapılması hedeflenmektedir.

İdare Adı	ÇANAKKALE İL ÖZEL İDARESİ	
Performans Hedefi	Kamu Kurumlarının Vatandaşlara Daha İyi Hizmet Verebilmesi İçin Daha verimli ve Sağlam Yapılara Kavuşturulması	
Faaliyet Adı	Çanakkale İlçelerine ASM ve TSM Yapılması	
Sorumlu Harcama Birimi	Yatırım ve İnşaat Müdürlüğü	
Açıklamalar :	1. Gelibolu 3-4 Hekimlik TSM Yapımı 2. Bayramiç 5-6 Hekimlik ASM Yapımı 3. Eceabat Alçıtepe Sağlık Evi Yapımı 4. Bayramiç Çarşısı ASM Yapımı	
Ekonomik Kod		(t+1)
01	Personel Giderleri	
02	SGK Devlet Primi Giderleri	
03	Mal ve Hizmet Alım Giderleri	
04	Faiz Giderleri	
05	Cari Transferler	
06	Sermaye Giderleri	1.344.445,00 TL.
07	Sermaye Transferleri	
08	Borç Verme	
Toplam Bütçe Kaynak İhtiyacı		1.344.445,00 TL.
Bütçe Dışı Kaynak		
Toplam Bütçe Dışı Kaynak İhtiyacı		
Toplam Kaynak İhtiyacı		1.344.445,00 TL.

STRATEJİK AMAÇLAR	STRATEJİK HEDEFLER
Mevcut Kamu Hizmet Binalarının Yaşanabilir Sağlıklı Yapılar Olarak Uzun Yıllar Vatandaşlara Hizmet Vermesi	1.1 Bakım ve Rehabilitasyon Merkezi binası projelerinin hazırlanması 1.2 Projelerin Yaklaşık Maliyet ve Şartnamelerinin Hazırlanması 1.3 Yapım İşinin İhale Edilmesi 1.4 Yapım İşinin Kontrol ve Kabul İşlerinin Yapılması

İdare Adı	ÇANAKKALE İL ÖZEL İDARESİ	
Performans Hedefi	Bölgemizdeki Kamu Hizmet Binalarının Kalitesinin Arttırılması	
Faaliyet Adı	Çanakkale Bakım ve Rehabilitasyon Merkezi Yeni Bina İnşaatı Yapımı	
Sorumlu Harcama Birimi	Yatırım ve İnşaat Müdürlüğü	
Açıklamalar :		
Çanakkale Bakım ve Rehabilitasyon Merkezi Yeni Bina İnşaatı yapılacaktır.		
Ekonomik Kod		(t+1)
01	Personel Giderleri	
02	SGK Devlet Primi Giderleri	
03	Mal ve Hizmet Alım Giderleri	
04	Faiz Giderleri	
05	Cari Transferler	
06	Sermaye Giderleri	1.573.106,26 TL.
07	Sermaye Transferleri	
08	Borç Verme	
Toplam Bütçe Kaynak İhtiyacı		1.573.106,26 TL.
Bütçe Dışı Kaynak		
Toplam Bütçe Dışı Kaynak İhtiyacı		
Toplam Kaynak İhtiyacı		1.573.106,26 TL.



STRATEJİK AMAÇLAR	STRATEJİK HEDEFLER
1. Sorumluluk alanımız dahilindeki vatandaşlarımıza etkili, hızlı ve yerinden hizmet verilmesini sağlayan etkin bir hizmet binası yapmak.	1.1 Acil Sağlık Hizmetlerinin eşit, ulaşılabilir,kaliteli, süratli ve verimli olarak yürütülmesini sağlamak. 1.2 Görevli personelin sağlıklı hijyenik, modern ve güvenilir çalışma ortamında daha verimli olarak vatandaşa hizmet etmesini sağlamak.
2. Acil Sağlık Hizmetlerinin TC. Sağlık Bakanlığı'nca belirlenen kriterlere uygun hizmet binalarında sunulması amacı ile uygun ortam hazırlamak.	2.1 Acil Sağlık Hizmetleri İstasyonunda Acil Sağlık Hizmetleri Yönetmeliğindeki şartları karşılayan (Madde 10: İstasyonda ambulans ve ambulans görev yapan ekibe lojistik destek sağlamak amacıyla, en az 3 oda, eğitim salonu, tuvalet, banyo, mutfak, malzeme deposu, ambulans garajı ile telefon, sabit telsiz ve gereken diğer malzeme bulunur. İstasyonların; bakanlıkça bu hizmete özel inşa edilen ve yukarıda sayılan özellikleri taşıyan tesislerde faaliyet göstermesi esastır.) hizmet binası yapmak.

İdare Adı	ÇANAKKALE İL ÖZEL İDARESİ	
Performans Hedefi	Bölgemizde Sağlık Sağlık Hizmetlerindeki Kalitenin Arttırılması	
Faaliyet Adı	112 Acil Çağrı Merkezi İnşası (Biga,Çan,Gelibolu, Kepez, Ezine)	
Sorumlu Harcama Birimi	Yatırım ve İnşaat Müdürlüğü	
Açıklamalar :		
112 Acil Çağrı Merkezi İnşası (Biga,Çan,Gelibolu, Kepez, Ezine) yapılacaktır.		
Ekonomik Kod		(t+1)
01	Personel Giderleri	
02	SGK Devlet Primi Giderleri	
03	Mal ve Hizmet Alım Giderleri	
04	Faiz Giderleri	
05	Cari Transferler	
06	Sermaye Giderleri	279.145,80 TL.
07	Sermaye Transferleri	
08	Borç Verme	
Toplam Bütçe Kaynak İhtiyacı		279.145,80 TL.
Bütçe Dışı Kaynak		
Toplam Bütçe Dışı Kaynak İhtiyacı		
Toplam Kaynak İhtiyacı		279.145,80 TL.

STRATEJİK AMAÇLAR	STRATEJİK HEDEFLER
1. Yatırım ve İnşaat Müdürlüğü'nce yapılan idari faaliyetlerde kullanılmak üzere kırtasiye malzemesi ve yazılım ihtiyacının karşılanması için malzeme alımı.	1.1 Plan Döneminde Müdürlüğümüz personellerinin çalışma ve yaşam kalitesinin artırılarak en yüksek seviyede verim alınması

İdare Adı	ÇANAKKALE İL ÖZEL İDARESİ	
Performans Hedefi	Müdürlüğümüz Personeline Çalışmalarında Yardımcı Olacak Mal Malzeme ve Yazılımların Alınması	
Faaliyet Adı	Müdürlüğümüz personelinin idari işlerde kullanımı için Kırtasiye, yazılım alımları ve posta giderleri.	
Sorumlu Harcama Birimi	Yatırım ve İnşaat Müdürlüğü	
Açıklamalar :		
Müdürlüğümüz personelinin görevlerini yerine getirirken kullanacakları kırtasiye alımları.		
Müdürlüğümüz personelinin görevlerini yerine getirirken kullandıkları makine ve teçhizat alımları.		
Hizmet gereği ilgili firmalara çekilecek telgraf ve posta giderleri.		
Personel bilgisayarlarında kullanılan teknik programların ve süreli, süresiz yazılımların satın alınması.		
Ekonomik Kod		(t+1)
01	Personel Giderleri	
02	SGK Devlet Primi Giderleri	
03	Mal ve Hizmet Alım Giderleri	125.000,00 TL
04	Faiz Giderleri	
05	Cari Transferler	
06	Sermaye Giderleri	50.000,00 TL
07	Sermaye Transferleri	
08	Borç Verme	
Toplam Bütçe Kaynak İhtiyacı		175.000,00 TL
Bütçe Dışı Kaynak		
Toplam Bütçe Dışı Kaynak İhtiyacı		
Toplam Kaynak İhtiyacı		175.000,00 TL

STRATEJİK AMAÇLAR	STRATEJİK HEDEFLER
1. Sorumluluk alanımız dahilindeki vatandaşlarımıza etkili, hızlı ve yerinden hizmet verilmesini sağlayan etkin bir hizmet binası yapmak.	1.1 Acil Sağlık Hizmetlerinin eşit, ulaşılabilir,kaliteli, süratli ve verimli olarak yürütülmesini sağlamak. 1.2 Görevli personelin sağlıklı hijyenik, modern ve güvenilir çalışma ortamında daha verimli olarak vatandaşa hizmet etmesini sağlamak.
2. Acil Sağlık Hizmetlerinin TC. Sağlık Bakanlığı'nca belirlenen kriterlere uygun hizmet binalarında sunulması amacı ile uygun ortam hazırlamak.	2.1 Acil Sağlık Hizmetleri İstasyonunda Acil Sağlık Hizmetleri Yönetmeliğindeki şartları karşılayan (Madde 10: İstasyonda ambulans ve ambulans ta görev yapan ekibe lojistik destek sağlamak amacıyla, en az 3 oda, eğitim salonu, tuvalet, banyo, mutfak, malzeme deposu, ambulans garajı ile telefon, sabit telsiz ve gereken diğer malzeme bulunur. İstasyonların; bakanlıkça bu hizmete özel inşa edilen ve yukarıda sayılan özellikleri taşıyan tesislerde faaliyet göstermesi esastır.) hizmet binası yapmak.

İdare Adı	ÇANAKKALE İL ÖZEL İDARESİ	
Performans Hedefi	Bölgemizde Sağlık Sağlık Hizmetlerindeki Kalitenin Arttırılması	
Faaliyet Adı	112 Acil Sağlık Hizmetleri İstasyonu Prefabrik Tıp Hizmet Binası Yapılması	
Sorumlu Harcama Birimi	Yatırım ve İnşaat Müdürlüğü	
Açıklamalar :		
112 Acil Sağlık Hizmetleri İstasyonu Prefabrik Tıp Hizmet Binası yapılacaktır.		
Ekonomik Kod		(t+1)
01	Personel Giderleri	
02	SGK Devlet Primi Giderleri	
03	Mal ve Hizmet Alım Giderleri	
04	Faiz Giderleri	
05	Cari Transferler	
06	Sermaye Giderleri	1.487.416,60 TL.
07	Sermaye Transferleri	
08	Borç Verme	
Toplam Bütçe Kaynak İhtiyacı		1.487.416,60 TL.
Bütçe Dışı Kaynak		
Toplam Bütçe Dışı Kaynak İhtiyacı		
Toplam Kaynak İhtiyacı		1.487.416,60 TL.

## RUHSAT VE DENETİM MÜDÜRLÜĞÜ

### 2. FAALİYET MALİYETLERİ TABLOSU

İdare Adı	ÇANAKKALE İL ÖZEL İDARESİ	
Performans Hedefi	Sıhhi-Gayrisıhhi işyerleri ile 1(a) grubu işletme ruhsatlı maden sahaları ve işletme ruhsatlı jeotermal kaynakların kendi mevzuatlarına uygun ve gerekli izinleri alınmış bir şekilde faaliyetlerini sürdürmelerini sağlamak.	
Faaliyet Adı	İşyeri Denetimleri	
Sorumlu Harcama Birimi	Ruhsat ve Denetim Müdürlüğü	
Ekonomik Kod		(t+1)
1	Personel Giderleri	
2	SGK Devlet Primi Giderleri	
3	Mal ve Hizmet Alım Giderleri	
4	Faiz Giderleri	
5	Cari Transferler	
6	Sermaye Giderleri	
7	Sermaye Transferleri	
8	Borç Verme	
Toplam Bütçe Kaynak İhtiyacı		
Bütçe Dışı Kaynak		

Toplam Bütçe Dışı Kaynak İhtiyacı		
Toplam Kaynak İhtiyacı		

## Yol ve Ulaşım Hizmetleri Müdürlüğü

STRATEJİK AMAÇLAR	STRATEJİK HEDEFLER
2015 yılından başlayarak 3 yıllık plan süresinde Çanakkale İli köy yolu ağında bulunan yolları kaliteli, güvenli ve konforlu bir şekilde devamlı ulaşımına açık tutmak	Köy yollarının periyodik olarak bakım ve onarımlarının yapılarak, devamlı ulaşımına açık tutulması için gerekli fiziki iyileştirmeler ve kar mücadelesi çalışmaları yapılacaktır.

İdare Adı :	ÇANAKKALE İL ÖZEL İDARESİ	
Performans Hedefi :	Gerek duyulan köy yollarında 1. kat asfalt kaplama yapılacaktır.	
Faaliyet Adı :	1. kat asfalt kaplama	
Sorumlu Harcama Birimi :	Yol ve Ulaşım Hizmetleri Müdürlüğü	
Açıklamalar :	Çanakkale İli, Merkez ilçe dahi, Gökçeada ile Bozcaada hariç bütün ilçelerin köy yollarına hizmet verilmektedir.	
Ekonomik Kod		
01	Personel Giderleri :	
02	SGK Devlet Primi Giderleri :	
03	Mal ve Hizmet Alım giderleri :	2.000.000,00
04	Faiz Giderleri :	
05	Cari Transferler :	
06	Sermaye Giderleri :	
07	Sermaye Transferleri :	
08	Borç Verme :	
Toplam Bütçe Kaynak İhtiyacı :		2.000.000,00
Bütçe Dışı Kaynak		
Toplam Bütçe Dışı Kaynak İhtiyacı		0,00
Toplam Kaynak İhtiyacı		2.000.000,00

STRATEJİK AMAÇLAR	STRATEJİK HEDEFLER
2015 yılından başlayarak 3 yıllık plan süresinde Çanakkale İli köy yolu ağında bulunan yolları kaliteli, güvenli ve konforlu bir şekilde devamlı ulaşımına açık tutmak	Köy yollarının periyodik olarak bakım ve onarımlarının yapılarak, devamlı ulaşımına açık tutulması için gerekli fiziki iyileştirmeler ve kar mücadelesi çalışmaları yapılacaktır.

İdare Adı :	ÇANAKKALE İL ÖZEL İDARESİ	
Performans Hedefi :	Gerek duyulan köy yollarında 2. kat asfalt kaplama çalışması yapılacaktır.	
Faaliyet Adı :	2. kat asfalt kaplama	
Sorumlu Harcama Birimi :	Yol ve Ulaşım Hizmetleri Müdürlüğü	
Açıklamalar :	Çanakkale İli, Merkez ilçe dahi, Gökçeada ile Bozcaada hariç bütün ilçelerin köy yollarına hizmet verilmektedir.	
Ekonomik Kod		
01	Personel Giderleri :	
02	SGK Devlet Primi Giderleri :	
03	Mal ve Hizmet Alım giderleri :	1.250.000,00
04	Faiz Giderleri :	
05	Cari Transferler :	
06	Sermaye Giderleri :	
07	Sermaye Transferleri :	
08	Borç Verme :	
Toplam Bütçe Kaynak İhtiyacı :		1.250.000,00
Bütçe Dışı Kaynak		
Toplam Bütçe Dışı Kaynak İhtiyacı		0,00
Toplam Kaynak İhtiyacı		1.250.000,00

STRATEJİK AMAÇLAR	STRATEJİK HEDEFLER
2015 yılından başlayarak 3 yıllık plan süresinde Çanakkale İli köy yolu ağında bulunan yolları kaliteli, güvenli ve konforlu bir şekilde devamlı ulaşımına açık tutmak	Köy yollarının periyodik olarak bakım ve onarımlarının yapılarak, devamlı ulaşımına açık tutulması için gerekli fiziki iyileştirmeler ve kar mücadelesi çalışmaları yapılacaktır.

İdare Adı :	ÇANAKKALE İL ÖZEL İDARESİ	
Performans Hedefi :	Gerek duyulan köy yollarında kilitli beton parke taşı yapılacaktır.	
Faaliyet Adı :	Kilitli beton parke taş.	
Sorumlu Harcama Birimi :	Yol ve Ulaşım Hizmetleri Müdürlüğü	
Açıklamalar :	Çanakkale İli, Merkez ilçe dahi, Gökçeada ile Bozcaada hariç bütün ilçelerin köy yollarına hizmet verilmektedir.	
Ekonomik Kod		
01	Personel Giderleri :	
02	SGK Devlet Primi Giderleri :	
03	Mal ve Hizmet Alım giderleri :	
04	Faiz Giderleri :	
05	Cari Transferler :	
06	Sermaye Giderleri :	
07	Sermaye Transferleri :	
08	Borç Verme :	
Toplam Bütçe Kaynak İhtiyacı :		
Bütçe Dışı Kaynak		
Toplam Bütçe Dışı Kaynak İhtiyacı		
Toplam Kaynak İhtiyacı		

STRATEJİK AMAÇLAR	STRATEJİK HEDEFLER
2015 yılından başlayarak 3 yıllık plan süresinde Çanakkale İli köy yolu ağında bulunan yolları kaliteli, güvenli ve konforlu bir şekilde devamlı ulaşımına açık tutmak	Köy yollarının periyodik olarak bakım ve onarımlarının yapılarak, devamlı ulaşımına açık tutulması için gerekli fiziki iyileştirmeler ve kar mücadelesi çalışmaları yapılacaktır.

İdare Adı :	ÇANAKKALE İL ÖZEL İDARESİ	
Performans Hedefi :	Gerek duyulan köy yollarına malzemeli bakım yapılacaktır.	
Faaliyet Adı :	Malzemeli bakım.	
Sorumlu Harcama Birimi :	Yol ve Ulaşım Hizmetleri Müdürlüğü	
Açıklamalar :	Çanakkale İli, Merkez ilçe dahi, Gökçeada ile Bozcaada hariç bütün ilçelerin köy yollarına hizmet verilmektedir.	
Ekonomik Kod		
01	Personel Giderleri :	
02	SGK Devlet Primi Giderleri :	
03	Mal ve Hizmet Alım giderleri :	
04	Faiz Giderleri :	
05	Cari Transferler :	
06	Sermaye Giderleri :	1.500.000,00
07	Sermaye Transferleri :	
08	Borç Verme :	
Toplam Bütçe Kaynak İhtiyacı :		1.500.000,00
Bütçe Dışı Kaynak		
Toplam Bütçe Dışı Kaynak İhtiyacı		0,00
Toplam Kaynak İhtiyacı		1.500.000,00



STRATEJİK AMAÇLAR	STRATEJİK HEDEFLER
2015 yılından başlayarak 3 yıllık plan süresinde Çanakkale İli köy yolu ağında bulunan yolları kaliteli, güvenli ve konforlu bir şekilde devamlı ulaşımına açık tutmak	Köy yollarının periyodik olarak bakım ve onarımlarının yapılarak, devamlı ulaşımına açık tutulması için gerekli fiziki iyileştirmeler ve kar mücadelesi çalışmaları yapılacaktır.

İdare Adı :	ÇANAKKALE İL ÖZEL İDARESİ	
Performans Hedefi :	Gerek duyulan köy yollarında Greyderli bakım yapılacaktır.	
Faaliyet Adı :	Greyderli bakım.	
Sorumlu Harcama Birimi :	Yol ve Ulaşım Hizmetleri Müdürlüğü	
Açıklamalar :	Çanakkale İli, Merkez ilçe dahi, Gökçeada ile Bozcaada hariç bütün ilçelerin köy yollarına hizmet verilmektedir.	
Ekonomik Kod		
01	Personel Giderleri :	
02	SGK Devlet Primi Giderleri :	
03	Mal ve Hizmet Alım giderleri :	
04	Faiz Giderleri :	
05	Cari Transferler :	
06	Sermaye Giderleri :	1.300.000,00
07	Sermaye Transferleri :	
08	Borç Verme :	
Toplam Bütçe Kaynak İhtiyacı :		1.300.000,00
Bütçe Dışı Kaynak		
Toplam Bütçe Dışı Kaynak İhtiyacı		0,00
Toplam Kaynak İhtiyacı		1.300.000,00

STRATEJİK AMAÇLAR	STRATEJİK HEDEFLER
2015 yılından başlayarak 3 yıllık plan süresinde Çanakkale İli köy yolu ağında bulunan yolları kaliteli, güvenli ve konforlu bir şekilde devamlı ulaşımına açık tutmak	Köy yollarının periyodik olarak bakım ve onarımlarının yapılarak, devamlı ulaşımına açık tutulması için gerekli fiziki iyileştirmeler ve kar mücadelesi çalışmaları yapılacaktır.

İdare Adı :	ÇANAKKALE İL ÖZEL İDARESİ	
Performans Hedefi :	Gerek duyulan köy yollarında asfalt yama yapılacaktır.	
Faaliyet Adı :	Asfalt yama.	
Sorumlu Harcama Birimi :	Yol ve Ulaşım Hizmetleri Müdürlüğü	
Açıklamalar :	Çanakkale İli, Merkez ilçe dahi, Gökçeada ile Bozcaada hariç bütün ilçelerin köy yollarına hizmet verilmektedir.	
Ekonomik Kod		
01	Personel Giderleri :	
02	SGK Devlet Primi Giderleri :	
03	Mal ve Hizmet Alım giderleri :	3.750.000,00
04	Faiz Giderleri :	
05	Cari Transferler :	
06	Sermaye Giderleri :	
07	Sermaye Transferleri :	
08	Borç Verme :	
Toplam Bütçe Kaynak İhtiyacı :		3.750.000,00
Bütçe Dışı Kaynak		
Toplam Bütçe Dışı Kaynak İhtiyacı		0,00
Toplam Kaynak İhtiyacı		3.750.000,00

STRATEJİK AMAÇLAR	STRATEJİK HEDEFLER
2015 yılından başlayarak 3 yıllık plan süresinde Çanakkale İli köy yolu ağında bulunan yolları kaliteli, güvenli ve konforlu bir şekilde devamlı ulaşımına açık tutmak	Köy yollarının periyodik olarak bakım ve onarımlarının yapılarak, devamlı ulaşımına açık tutulması için gerekli fiziki iyileştirmeler ve kar mücadelesi çalışmaları yapılacaktır.

İdare Adı :	ÇANAKKALE İL ÖZEL İDARESİ	
Performans Hedefi :	Kış sezonunda kar yağışı nedeniyle kapanan köy yolları sürekli açık tutulmaya çalışılacaktır.	
Faaliyet Adı :	Karla mücadele.	
Sorumlu Harcama Birimi :	Yol ve Ulaşım Hizmetleri Müdürlüğü	
Açıklamalar :		
	Çanakkale İli, Merkez ilçe dahi, Gökçeada ile Bozcaada hariç bütün ilçelerin köy yollarına hizmet verilmektedir.	
Ekonomik Kod		
01	Personel Giderleri :	
02	SGK Devlet Primi Giderleri :	
03	Mal ve Hizmet Alım giderleri :	
04	Faiz Giderleri :	
05	Cari Transferler :	
06	Sermaye Giderleri :	200.000,00
07	Sermaye Transferleri :	
08	Borç Verme :	
Toplam Bütçe Kaynak İhtiyacı :		200.000,00
Bütçe Dışı Kaynak		
Toplam Bütçe Dışı Kaynak İhtiyacı		0,00
Toplam Kaynak İhtiyacı		200.000,00

STRATEJİK AMAÇLAR	STRATEJİK HEDEFLER
2015 yılından başlayarak 3 yıllık plan süresinde Çanakkale İli köy yolu ağında bulunan yolları kaliteli, güvenli ve konforlu bir şekilde devamlı ulaşımına açık tutmak	Köy yollarında, standartlara uygun olarak iyileştirmeler yapılacak ayrıca oluşacak yerleşim yerleri için Köy yolları Master Planı kriterlerine uygun olarak yeni yollar açılacaktır. (STRATEJİ: ÖNCELİKLİ OLARAK GRUP KÖY YOLLARI ELE ALINACAKTIR.)

İdare Adı :	ÇANAKKALE İL ÖZEL İDARESİ	
Performans Hedefi :	Gerek duyulan köy yollarında onarım yapılacaktır.	
Faaliyet Adı :	Onarım.	
Sorumlu Harcama Birimi :	Yol ve Ulaşım Hizmetleri Müdürlüğü	
Açıklamalar :		
	Çanakkale İli, Merkez ilçe dahi, Gökçeada ile Bozcaada hariç bütün ilçelerin köy yollarına hizmet verilmektedir.	
Ekonomik Kod		
01	Personel Giderleri :	
02	SGK Devlet Primi Giderleri :	
03	Mal ve Hizmet Alım giderleri :	
04	Faiz Giderleri :	
05	Cari Transferler :	
06	Sermaye Giderleri :	
07	Sermaye Transferleri :	
08	Borç Verme :	
Toplam Bütçe Kaynak İhtiyacı :		0,00
Bütçe Dışı Kaynak		
Toplam Bütçe Dışı Kaynak İhtiyacı		0,00
Toplam Kaynak İhtiyacı		0,00

STRATEJİK AMAÇLAR	STRATEJİK HEDEFLER
2015 yılından başlayarak 3 yıllık plan süresinde Çanakkale İli köy yolu ağında bulunan yolları kaliteli, güvenli ve konforlu bir şekilde devamlı ulaşımına açık tutmak	Köy yollarında, standartlara uygun olarak iyileştirmeler yapılacak ayrıca oluşacak yerleşim yerleri için Köy yolları Master Planı kriterlerine uygun olarak yeni yollar açılacaktır. (STRATEJİ: ÖNCELİKLİ OLARAK GRUP KÖY YOLLARI ELE ALINACAKTIR.)

İdare Adı :	ÇANAKKALE İL ÖZEL İDARESİ	
Performans Hedefi :	Gerek duyulan köy yollarının stabilizesi yapılacaktır.	
Faaliyet Adı :	Stabilize.	
Sorumlu Harcama Birimi :	Yol ve Ulaşım Hizmetleri Müdürlüğü	
Açıklamalar :	Çanakkale İli, Merkez ilçe dahi, Gökçeada ile Bozcaada hariç bütün ilçelerin köy yollarına hizmet verilmektedir.	
Ekonomik Kod		
01	Personel Giderleri :	
02	SGK Devlet Primi Giderleri :	
03	Mal ve Hizmet Alım giderleri :	
04	Faiz Giderleri :	
05	Cari Transferler :	
06	Sermaye Giderleri :	750.000,00
07	Sermaye Transferleri :	
08	Borç Verme :	
Toplam Bütçe Kaynak İhtiyacı :		750.000,00
Bütçe Dışı Kaynak		
Toplam Bütçe Dışı Kaynak İhtiyacı		0,00
Toplam Kaynak İhtiyacı		750.000,00

STRATEJİK AMAÇLAR	STRATEJİK HEDEFLER
2015 yılından başlayarak 3 yıllık plan süresinde Çanakkale İli köy yolu ağında bulunan yolları kaliteli, güvenli ve konforlu bir şekilde devamlı ulaşımına açık tutmak	Köy yollarında, standartlara uygun olarak iyileştirmeler yapılacak ayrıca oluşacak yerleşim yerleri için Köy yolları Master Planı kriterlerine uygun olarak yeni yollar açılacaktır. (STRATEJİ: ÖNCELİKLİ OLARAK GRUP KÖY YOLLARI ELE ALINACAKTIR.)

İdare Adı :	ÇANAKKALE İL ÖZEL İDARESİ	
Performans Hedefi :	Gerek duyulan köy yollarında muhtelif çap ve ebatla Sanat Yapıları (köprüler, menfezler, taş duvarlar yapılacak ve büzler) yaptırılacaktır.	
Faaliyet Adı :	Sanat yapıları ve korige boru.	
Sorumlu Harcama Birimi :	Yol ve Ulaşım Hizmetleri Müdürlüğü	
Açıklamalar :		
	Çanakkale İli, Merkez ilçe dahi, Gökçeada ile Bozcaada hariç bütün ilçelerin köy yollarına hizmet verilmektedir.	
Ekonomik Kod		
01	Personel Giderleri :	
02	SGK Devlet Primi Giderleri :	
03	Mal ve Hizmet Alım giderleri :	
04	Faiz Giderleri :	
05	Cari Transferler :	
06	Sermaye Giderleri :	690.000,00
07	Sermaye Transferleri :	
08	Borç Verme :	
Toplam Bütçe Kaynak İhtiyacı :		690.000,00
Bütçe Dışı Kaynak		
Toplam Bütçe Dışı Kaynak İhtiyacı		0,00
Toplam Kaynak İhtiyacı		690.000,00

STRATEJİK AMAÇLAR	STRATEJİK HEDEFLER
2015 yılından başlayarak 3 yıllık plan süresinde Çanakkale İli köy yolu ağında bulunan yolları kaliteli, güvenli ve konforlu bir şekilde devamlı ulaşımına açık tutmak	Köy yollarında, standartlara uygun olarak iyileştirmeler yapılacak ayrıca oluşacak yerleşim yerleri için Köy yolları Master Planı kriterlerine uygun olarak yeni yollar açılacaktır. (STRATEJİ: ÖNCELİKLİ OLARAK GRUP KÖY YOLLARI ELE ALINACAKTIR.)

İdare Adı :	ÇANAKKALE İL ÖZEL İDARESİ	
Performans Hedefi :	Yeni yerleşim yerlerine ihtiyaca göre yol tesviyesi yapılacaktır.	
Faaliyet Adı :	Yol tesviyesi.	
Sorumlu Harcama Birimi :	Yol ve Ulaşım Hizmetleri Müdürlüğü	
Açıklamalar :		
	Çanakkale İli, Merkez ilçe dahi, Gökçeada ile Bozcaada hariç bütün ilçelerin köy yollarına hizmet verilmektedir.	
Ekonomik Kod		
01	Personel Giderleri :	
02	SGK Devlet Primi Giderleri :	
03	Mal ve Hizmet Alım giderleri :	
04	Faiz Giderleri :	
05	Cari Transferler :	
06	Sermaye Giderleri :	
07	Sermaye Transferleri :	
08	Borç Verme :	
Toplam Bütçe Kaynak İhtiyacı :		0,00
Bütçe Dışı Kaynak		
Toplam Bütçe Dışı Kaynak İhtiyacı		0,00
Toplam Kaynak İhtiyacı		0,00

STRATEJİK AMAÇLAR	STRATEJİK HEDEFLER
2015 yılından başlayarak 3 yıllık plan süresinde Çanakkale İli köy yolu ağında bulunan yolları kaliteli, güvenli ve konforlu bir şekilde devamlı ulaşımına açık tutmak	Köy yollarında, standartlara uygun olarak iyileştirmeler yapılacak ayrıca oluşacak yerleşim yerleri için Köy yolları Master Planı kriterlerine uygun olarak yeni yollar açılacaktır. (STRATEJİ: ÖNCELİKLİ OLARAK GRUP KÖY YOLLARI ELE ALINACAKTIR.)

İdare Adı :	ÇANAKKALE İL ÖZEL İDARESİ	
Performans Hedefi :	Yeni yerleşim yerlerine açılan yollarda ihtiyaca göre yolun alt temel işleri yapılacaktır.	
Faaliyet Adı :	Alt temel.	
Sorumlu Harcama Birimi :	Yol ve Ulaşım Hizmetleri Müdürlüğü	
Açıklamalar :	Çanakkale İli, Merkez ilçe dahi, Gökçeada ile Bozcaada hariç bütün ilçelerin köy yollarına hizmet verilmektedir.	
Ekonomik Kod		
01	Personel Giderleri :	
02	SGK Devlet Primi Giderleri :	
03	Mal ve Hizmet Alım giderleri :	
04	Faiz Giderleri :	
05	Cari Transferler :	
06	Sermaye Giderleri :	
07	Sermaye Transferleri :	
08	Borç Verme :	
Toplam Bütçe Kaynak İhtiyacı :		0,00
Bütçe Dışı Kaynak		
Toplam Bütçe Dışı Kaynak İhtiyacı		0,00
Toplam Kaynak İhtiyacı		0,00



STRATEJİK AMAÇLAR	STRATEJİK HEDEFLER
2015 yılından başlayarak 3 yıllık plan süresinde Çanakkale İli köy yolu ağında bulunan yolları kaliteli, güvenli ve konforlu bir şekilde devamlı ulaşımına açık tutmak	Köy yollarında, standartlara uygun olarak iyileştirmeler yapılacak ayrıca oluşacak yerleşim yerleri için Köy yolları Master Planı kriterlerine uygun olarak yeni yollar açılacaktır. (STRATEJİ: ÖNCELİKLİ OLARAK GRUP KÖY YOLLARI ELE ALINACAKTIR.)

İdare Adı :	ÇANAKKALE İL ÖZEL İDARESİ	
Performans Hedefi :	Yeni yerleşim yerlerine açılan yollarda ihtiyaca göre yolun stabilizesi yapılacaktır.	
Faaliyet Adı :	Stabilize (yeniyol)	
Sorumlu Harcama Birimi :	Yol ve Ulaşım Hizmetleri Müdürlüğü	
Açıklamalar :		
	Çanakkale İli, Merkez ilçe dahi, Gökçeada ile Bozcaada hariç bütün ilçelerin köy yollarına hizmet verilmektedir.	
Ekonomik Kod		
01	Personel Giderleri :	
02	SGK Devlet Primi Giderleri :	
03	Mal ve Hizmet Alım giderleri :	
04	Faiz Giderleri :	
05	Cari Transferler :	
06	Sermaye Giderleri :	
07	Sermaye Transferleri :	
08	Borç Verme :	
Toplam Bütçe Kaynak İhtiyacı :		0,00
Bütçe Dışı Kaynak		
Toplam Bütçe Dışı Kaynak İhtiyacı		0,00
Toplam Kaynak İhtiyacı		0,00

STRATEJİK AMAÇLAR	STRATEJİK HEDEFLER
2015 yılından başlayarak 3 yıllık plan süresinde Çanakkale İli köy yolu ağında bulunan yolları kaliteli, güvenli ve konforlu bir şekilde devamlı ulaşımına açık tutmak	Plan süresinde ve devamında, trafik güvenliği için gerekli tedbirler alınacaktır.

İdare Adı :	ÇANAKKALE İL ÖZEL İDARESİ	
Performans Hedefi :	Plan süresi boyunca grup köy yollarının tamamında trafik bilgi ve uyarı levhaları tamamlanacaktır.	
Faaliyet Adı :	Trafik uyarı ve işaret levhaları.	
Sorumlu Harcama Birimi :	Yol ve Ulaşım Hizmetleri Müdürlüğü	
Açıklamalar :	Çanakkale İli, Merkez ilçe dahi, Gökçeada ile Bozcaada hariç bütün ilçelerin köy yollarına hizmet verilmektedir.	
Ekonomik Kod		
01	Personel Giderleri :	
02	SGK Devlet Primi Giderleri :	
03	Mal ve Hizmet Alım giderleri :	40.000,00
04	Faiz Giderleri :	
05	Cari Transferler :	
06	Sermaye Giderleri :	
07	Sermaye Transferleri :	
08	Borç Verme :	
Toplam Bütçe Kaynak İhtiyacı :		40.000,00
Bütçe Dışı Kaynak		
Toplam Bütçe Dışı Kaynak İhtiyacı		0,00
Toplam Kaynak İhtiyacı		40.000,00

## SAĞLIK HİZMETLERİ MÜDÜRLÜĞÜ

<b>İdare Adı</b>	Çanakkale İl Sağlık Müdürlüğü
<b>Performans Hedefi</b>	Acil ve Afetlerde Etkili, Verimli, Kaliteli, Güvenli ve Hızlı Bir Şekilde Sağlık Hizmet Sunumu
<b>Faaliyet Adı</b>	Acil Yardım Ambulansı alımı ve 112 Acil Sağlık Hizmetleri İstasyon Yapımı
<b>Sorumlu Harcama Birimi veya Birimleri</b>	Sağlık İşleri Müdürlüğü

Açıklama: 112 Acil Sağlık Hizmetleri için 6 adet Acil Yardım Ambulansı alımı ve 5 Adet 112 Acil Sağlık Hizmetleri İstasyon Yapımı

Ekonomik Kod		2015
01. Personel Giderleri		X
02. SGK Devlet Primi Giderleri		X
03. Mal ve Hizmet Alımı Giderleri		1.445.000,00
04. Faiz Giderleri		X
05. Cari Transferler		X
06. Sermaye Giderleri		X
07. Sermaye Transferleri		X
08. Borç Verme		X
<b>Toplam Bütçe Kaynak İhtiyacı</b>		<b>1.445.000,00</b>
<b>Bütçe Dışı Kaynak</b>	Döner Sermaye	X
	Diğer Yurt İçi	X
	Yurt Dışı	X
<b>Toplam Bütçe Dışı Kaynak İhtiyacı</b>		<b>X</b>
<b>Toplam Kaynak İhtiyacı</b>		<b>1.445.000,00</b>

<b>İdare Adı</b>	Çanakkale İl Sağlık Müdürlüğü
<b>Performans Hedefi</b>	İdaremize ait lojmanların bakım ve onarımı
<b>Faaliyet Adı</b>	İdaremize ait lojmanların bakım ve onarımını yapmak
<b>Sorumlu Harcama Birimi veya Birimleri</b>	Sağlık İşleri Müdürlüğü
<b>Açıklama:</b> Taşrada bulunan idaremize lojmanların bakım ve onarımını yaparak personel aidiyetini artırmak, personel hareketliliğini azaltmak	

<b>Ekonomik Kod</b>		<b>2015</b>
01. Personel Giderleri		X
02. SGK Devlet Primi Giderleri		X
03. Mal ve Hizmet Alımı Giderleri		150.000,00
04. Faiz Giderleri		X
05. Cari Transferler		X
06. Sermaye Giderleri		X
07. Sermaye Transferleri		X
08. Borç Verme		X
<b>Toplam Bütçe Kaynak İhtiyacı</b>		<b>150.000,00</b>
<b>Bütçe Dışı Kaynak</b>	Döner Sermaye	X
	Diğer Yurt İçi	X
	Yurt Dışı	X
<b>Toplam Bütçe Dışı Kaynak İhtiyacı</b>		<b>X</b>
<b>Toplam Kaynak İhtiyacı</b>		<b>150.000,00</b>

<b>İdare Adı</b>	Çanakkale İl Özel İdaresi
<b>Performans Hedefi</b>	Sağlık hizmetlerinde kullanılacak olan tıbbi araç, gereç, cihaz ve malzemelerin alımını yaparak çalışanların periyodik muayenelerin yapılmasının sağlanması ve ortaya çıkan sağlık sorunlarının giderilmesi.
<b>Faaliyet Adı</b>	Tıbbi Araç, Gereç, Cihaz ve Malzeme Alımı
<b>Sorumlu Harcama Birimi veya Birimleri</b>	Sağlık İşleri Müdürlüğü

**Açıklama:** Çanakkale İl Özel İdaresinde görev yapan personelin mevcut sağlık şartların iyileştirilmesi ve ortaya çıkan sağlık sorunlarının giderilmesi için gerekli olan tıbbi araç, gereç, cihaz ve malzemelerin tespitinin yapılarak alımının yapılması.

Ekonomik Kod		2015
01. Personel Giderleri		X
02. SGK Devlet Primi Giderleri		X
03. Mal ve Hizmet Alımı Giderleri		25.000,00
04. Faiz Giderleri		X
05. Cari Transferler		X
06. Sermaye Giderleri		X
07. Sermaye Transferleri		X
08. Borç Verme		X
<b>Toplam Bütçe Kaynak İhtiyacı</b>		<b>25.000,00</b>
<b>Bütçe Dışı Kaynak</b>	Döner Sermaye	X
	Diğer Yurt İçi	X
	Yurt Dışı	X
<b>Toplam Bütçe Dışı Kaynak İhtiyacı</b>		<b>X</b>
<b>Toplam Kaynak İhtiyacı</b>		<b>25.000,00</b>

<b>İdare Adı</b>	Çanakkale İl Özel İdaresi
<b>Performans Hedefi</b>	Sağlık hizmetlerinde kullanılacak olan tıbbi araç, gereç, cihaz ve malzemelerin alımını yaparak çalışanların periyodik muayenelerin yapılmasının sağlanması ve ortaya çıkan sağlık sorunlarının giderilmesi.
<b>Faaliyet Adı</b>	Sağlık Giderleri
<b>Sorumlu Harcama Birimi veya Birimleri</b>	Sağlık İşleri Müdürlüğü
<b>Açıklama:</b> Çalışanların sağlık sorunlarının giderilmesinde ortaya çıkabilecek diğer giderlerin temin edilmesini sağlamak.	

<b>Ekonomik Kod</b>		<b>2015</b>
01. Personel Giderleri		X
02. SGK Devlet Primi Giderleri		X
03. Mal ve Hizmet Alımı Giderleri		5.000,00
04. Faiz Giderleri		X
05. Cari Transferler		X
06. Sermaye Giderleri		X
07. Sermaye Transferleri		X
08. Borç Verme		X
<b>Toplam Bütçe Kaynak İhtiyacı</b>		<b>5.000,00</b>
<b>Bütçe Dışı Kaynak</b>	Döner Sermaye	X
	Diğer Yurt İçi	X
	Yurt Dışı	X
<b>Toplam Bütçe Dışı Kaynak İhtiyacı</b>		<b>X</b>
<b>Toplam Kaynak İhtiyacı</b>		<b>5.000,00</b>

<b>İdare Adı</b>	Çanakkale Halk Sağlığı Müdürlüğü
<b>Performans Hedefi</b>	İdareye ait hizmet binalarının bakım ve onarımı
<b>Faaliyet Adı</b>	Hizmet binalarının bakım ve onarımlarını zamanında yapmak.
<b>Sorumlu Harcama Birimi veya Birimleri</b>	Sağlık İşleri Müdürlüğü
Açıklama: Sağlık hizmeti verilen hizmet binalarının temiz, bakımlı ve hizmetin gereklerine uygun şekilde olması için gereken bakım ve onarımların zamanında yaptırılabilmesi gerekmektedir.	

<b>Ekonomik Kod</b>		<b>2015</b>
01. Personel Giderleri		X
02. SGK Devlet Primi Giderleri		X
03. Mal ve Hizmet Alımı Giderleri		100.000,00
04. Faiz Giderleri		X
05. Cari Transferler		X
06. Sermaye Giderleri		X
07. Sermaye Transferleri		X
08. Borç Verme		X
<b>Toplam Bütçe Kaynak İhtiyacı</b>		<b>100.000,00</b>
<b>Bütçe Dışı Kaynak</b>	Döner Sermaye	X
	Diğer Yurt İçi	X
	Yurt Dışı	X
<b>Toplam Bütçe Dışı Kaynak İhtiyacı</b>		<b>X</b>
<b>Toplam Kaynak İhtiyacı</b>		<b>100.000,00</b>

<b>İdare Adı</b>	Aile ve Sosyal Politikalar İl Müdürlüğü
<b>Performans Hedefi</b>	Bakım altında bulunan çocuk ve yaşlılara hizmetlerinin yürütülmesi yanında İl merkezinde, bağlı ilçe köylerinde ikamet eden bakıma muhtaç özürülerin tespiti, incelenmesi, nakdi yardım ile desteklenmesi ve denetlenmesi hizmetleri için ikamet edildikleri yerlere gidilerek inceleme yapılması.
<b>Faaliyet Adı</b>	2 Adet minibüs ile İl Müdürlüğüne 2 adet otomobil kiralanması.
<b>Sorumlu Harcama Birimi veya Birimleri</b>	Sağlık İşleri Müdürlüğü
<b>Açıklama:</b> Aile ve Sosyal Politikalar İl Müdürlüğü ve İl Merkezinde bulunan 9 adet çocuk evleri ihtiyacı için 2 adet otomobil ve Küçükuyu H. Feridun Sözen Sevgi Evleri için 1, Küçükuyu H. Feridun Sözen Huzurevleri için 1 adet minibüs kiralanması yapılacaktır.	

Ekonomik Kod		2015
01. Personel Giderleri		X
02. SGK Devlet Primi Giderleri		X
03. Mal ve Hizmet Alımı Giderleri		173.000,00
04. Faiz Giderleri		X
05. Cari Transferler		X
06. Sermaye Giderleri		X
07. Sermaye Transferleri		X
08. Borç Verme		X
<b>Toplam Bütçe Kaynak İhtiyacı</b>		<b>173.000,00</b>
<b>Bütçe Dışı Kaynak</b>	Döner Sermaye	X
	Diğer Yurt İçi	X
	Yurt Dışı	X
<b>Toplam Bütçe Dışı Kaynak İhtiyacı</b>		<b>X</b>
<b>Toplam Kaynak İhtiyacı</b>		<b>173.000,00</b>



<b>İdare Adı</b>	Aile ve Sosyal Politikalar İl Müdürlüğü
<b>Performans Hedefi</b>	Hizmet binasının iç ve dış bahçe temizliği ve evrak dağıtım hizmetlerini yapmak.
<b>Faaliyet Adı</b>	Diğer Hizmet Alımları
<b>Sorumlu Harcama Birimi veya Birimleri</b>	Sağlık İşleri Müdürlüğü

**Açıklama:** İdaremize ait hizmet binalarının temizliği ve evrak dağıtım hizmetleri yaptırılacaktır.

<b>Ekonomik Kod</b>		<b>2015</b>
01. Personel Giderleri		X
02. SGK Devlet Primi Giderleri		X
03. Mal ve Hizmet Alımı Giderleri		70.000,00
04. Faiz Giderleri		X
05. Cari Transferler		X
06. Sermaye Giderleri		X
07. Sermaye Transferleri		X
08. Borç Verme		X
<b>Toplam Bütçe Kaynak İhtiyacı</b>		<b>70.000,00</b>
<b>Bütçe Dışı Kaynak</b>	Döner Sermaye	X
	Diğer Yurt İçi	X
	Yurt Dışı	X
<b>Toplam Bütçe Dışı Kaynak İhtiyacı</b>		<b>X</b>
<b>Toplam Kaynak İhtiyacı</b>		<b>70.000,00</b>

<b>İdare Adı</b>	Aile ve Sosyal Politikalar İl Müdürlüğü
<b>Performans Hedefi</b>	Hizmetlerin zamanında yerine getirilmesi için gerekli yardımcı elemanların temin edilmesi.
<b>Faaliyet Adı</b>	Diğer Dayanıklı Mal ve Malzeme Alımları
<b>Sorumlu Harcama Birimi veya Birimleri</b>	Sağlık İşleri Müdürlüğü
<b>Açıklama:</b> H.Özcan Yetiştirme Yurdu, Huzurevi ve Sevgi evlerine 12 takım oturma grubu, H.Özcan Erkek Yetiştirme Yurduna 40 adet soyunma dolabı, Küçükkuşu H. Feridun Sözen Huzurevine 3 adet bahçe oturma grubu, Çocuk Evleri Koordinasyon Merkezine 4 adet çalışma masası ve koltuğu, İl Müdürlüğümüz ve bağlı Kuruluşlara 24 adet klima ve 9 adet bilgisayar, H.Özcan Erkek Yetiştirme Yurdu ve Kadın Konukevine 2 adet fotokopi makinesi alınacaktır.	

Ekonomik Kod		2015
01. Personel Giderleri		X
02. SGK Devlet Primi Giderleri		X
03. Mal ve Hizmet Alımı Giderleri		132.800,00
04. Faiz Giderleri		X
05. Cari Transferler		X
06. Sermaye Giderleri		X
07. Sermaye Transferleri		X
08. Borç Verme		X
<b>Toplam Bütçe Kaynak İhtiyacı</b>		<b>132.800,00</b>
<b>Bütçe Dışı Kaynak</b>	Döner Sermaye	X
	Diğer Yurt İçi	X
	Yurt Dışı	X
<b>Toplam Bütçe Dışı Kaynak İhtiyacı</b>		<b>X</b>
<b>Toplam Kaynak İhtiyacı</b>		<b>132.800,00</b>