



T.C. İSTANBUL ÜNİVERSİTESİ

**TC** | **2015 YILI**  
**İstanbul** | **İDARE FAALİYET**  
**Üniversitesi** | **RAPORU**  
**Rektörlüğü** |

**Şubat 2016**



## ÜST YÖNETİCİ SUNUMU

“İstanbul Üniversitesi 2015 Yılı İdare Faaliyet Raporu”, üniversitemizin 2015 yılında gerçekleştirdiği faaliyetler hakkında genel bilgilerin edinebileceği, kamuoyunu bilgilendirmek amacıyla hazırlanmış kapsamlı bir çalışmadır.

“İstanbul Üniversitesi 2015 Yılı İdare Faaliyet Raporu”, 5018 sayılı Kamu Mali Yönetimi ve Kontrol Kanunu’nun 41 inci maddesine dayanılarak yayınlanmaktadır. Basılı rapor haricinde internet ortamında da yayınlanacak olan bu çalışma şeffaf yönetim anlayışı ile sürdürdüğümüz Bütünleşik Kalite Yönetimi çalışmalarımız çerçevesinde yapılmıştır.

İstanbul Üniversitesi tarihi, konumu, büyüklüğü ve kültürel birikimi ile ülkemizin ilk ve önde gelen üniversitesidir. Vizyonumuz, dünyanın da önde gelen üniversitelerinden biri olmaktır. Üniversitemiz, tarihinin bize vermiş olduğu pek çok konuda öncülük etme sorumluluğunu, yaptığı faaliyetlerde ortaya koyma kararlılığındadır.

Prof.Dr. Cemil Birsnel’e göre Fatih Sultan Mehmed’in 1453 yılında İstanbul’u fethinden hemen sonra Ayasofya ve Zeyrek’te yapılan bilimsel toplantılar ve 1470 yılında kurulan Fatih Külliyesi İstanbul Üniversitesinin temelini oluşturmaktadır.

Dünyanın en iyi 400 üniversitesi içinde yer alan İstanbul Üniversitesi, 12 binin üzerinde akademik ve idari personeli, 212 bine yakın öğrencisi ile modern Türkiye’nin öncü ve lider üniversitesi olarak bilimsel ve akademik çalışmalarını başarı ile sürdürmektedir. Ülkemizin en köklü öğretim kurumlarından biri olan İstanbul Üniversitesi, bilimsel ve akademik çalışmalarının yanı sıra sosyal, kültürel ve sanatsal etkinlikleri ile öğrencilerimizin ve halkımızın bilinçlenmesine, birikimlerini arttırmasına yardımcı olmaktadır. İşte bu çalışma gerçekleştirilen bu faaliyetlerin ne olduğunu ve ne kadar yol aldığımızı görmemiz açısından son derece önemlidir.

İstanbul Üniversitesi 2015 Yılı İdare Faaliyet Raporu, titiz bir çalışma sonucunda hazırlanmıştır. Raporda ortaya çıkan veriler İstanbul Üniversitesi’nin başarısının ve gelişmesinin bir göstergesidir. İstanbul Üniversitesi 2015 Yılı İdare Faaliyet Raporu’nun, hazırlanmasında emeği geçen bütün çalışma arkadaşlarıma teşekkür ederim.

**Prof. Dr. Mahmut AK**  
**REKTÖR**



## İÇİNDEKİLER

1	GENEL BİLGİLER	1
1.1	MİSYON VE VİZYON	3
1.1.1	MİSYONUMUZ	3
1.1.2	VİZYONUMUZ	3
1.1.3	TEMEL DEĞERLERİMİZ	3
1.2	GÖREV YETKİ VE SORUMLULUKLAR	3
1.3	İDAREYE İLİŞKİN BİLGİLER	4
1.3.1	FİZİKSEL YAPI	4
1.3.1.1	KAPALI ALANLAR	4
1.3.1.1.1	BEYAZIT YERLEŞKESİ	4
1.3.1.1.2	CERRAHPAŞA TIP FAKÜLTESİ YERLEŞKESİ	6
1.3.1.1.3	İSTANBUL TIP FAKÜLTESİ YERLEŞKESİ	7
1.3.1.1.4	AVCILAR YERLEŞKESİ	9
1.3.1.1.5	ORMAN FAKÜLTESİ YERLEŞKESİ	11
1.3.1.1.6	DİĞER BÖLÜMLER	12
1.3.1.2	ÖĞRENCİ YURTLARI	14
1.3.1.3	SPOR TESİSLERİ	14
1.3.1.4	TAŞITLAR	15
1.3.2	ÖRGÜT YAPISI	17
1.3.3	BİLGİ VE TEKNOLOJİK KAYNAKLAR	19
1.3.3.1	VERİ TABANLARI VE E-KİTAPLAR	19
1.3.3.2	BİLGİSAYARLAR	22
1.3.3.3	KÜTÜPHANE KAYNAKLARI	23
1.3.3.3.1	MERKEZ KÜTÜPHANE	23
1.3.3.3.2	NADİR ESERLER KÜTÜPHANESİ	27
1.3.3.4	DİĞER BİLGİ VE TEKNOLOJİK KAYNAKLAR	30
1.3.4	İNSAN KAYNAKLARI	30
1.3.4.1	AKADEMİK VE İDARİ PERSONEL YAPISI	30
1.3.5	SUNULAN HİZMETLER	34
1.3.5.1	EĞİTİM HİZMETLERİ	34
1.3.5.1.1	ÖNLİSANS VE LİSANS DÜZEYİNDEKİ ÖĞRENCİ SAYILARI	34
1.3.5.1.2	YÜKSEK LİSANS DÜZEYİNDEKİ ÖĞRENCİ SAYILARI	35
1.3.5.1.3	TIPTA UZMANLIK TÜZÜĞÜNE GÖRE İHTİSAS YAPAN ÖĞRENCİ SAYILARI	36
1.3.5.1.4	ÖĞRENCİLERİN GENEL DEĞERLENDİRME BİLGİLERİ	36
1.3.5.2	SAĞLIK HİZMETLERİ	38
1.3.5.2.1	İNSAN SAĞLIĞI	38
1.3.5.2.1.1	CERRAHPAŞA TIP FAKÜLTESİ	38
1.3.5.2.1.2	İSTANBUL TIP FAKÜLTESİ	39
1.3.5.2.1.3	KARDİYOLOJİ ENSTİTÜSÜ	40
1.3.5.2.1.4	ONKOLOJİ ENSTİTÜSÜ	41
1.3.5.2.1.5	SAĞLIK KÜLTÜR VE SPOR DAİRE BAŞKANLIĞI MEDİKO- SOSYAL BİRİMLERİ	41

1.3.5.2.1.6	DİŐ HEKİMLİĐİ FAKÜLTESİ	42
1.3.5.2.2	HAYVAN SAĐLIĐI	42
1.3.5.2.2.1	VETERİNER FAKÜLTESİ	42
1.3.5.3	İDARİ HİZMETLER	42
1.3.5.3.1	BESLENME HİZMETİ	42
1.3.5.3.2	KÜLTÜR VE SANAT HİZMETLERİ	43
1.3.5.3.2.1	ÜNİVERSİTE KOROSU	43
1.3.5.3.2.2	DEVLET KONSERVATUARI	43
1.3.5.3.3	ÖĐRENCİ İSTİHDAMI	45
1.3.5.3.4	SOSYAL TESİSLER	46
1.3.6	YÖNETİM VE İÇ KONTROL SİSTEMİ	49
1.3.6.1	İÇ KONTROL STANDARTLARI	50
1.3.7	MALİ DENETİM SONUÇLARI	51
1.3.7.1	İÇ DENETİM FAALİYETLERİ	51
1.3.7.1.1	DENETİM FAALİYETLERİ	51
1.3.7.1.2	İNCELEME FAALİYETLERİ	53
1.3.7.1.3	DANIŐMANLIK FAALİYETLERİ	53
1.3.7.1.4	İZLEME FAALİYETLERİ	54
1.3.7.2	DİŐ DENETİM FAALİYETLERİ	54
2	AMAÇ VE HEDEFLER	54
2.1	TEMEL POLİTİKA VE ÖNCELİKLER	55
3	FAALİYETLERE İLİŐKİN BİLGİ VE DEĐERLENDİRMELER	55
3.1	MALİ BİLGİLER	55
3.1.1	BÜTÇE UYGULAMA SONUÇLARI	55
3.1.1.1	PERFORMANS BÜTÇE TABLOLARI	59
3.1.2	TEMEL MALİ TABLOLARA İLİŐKİN AÇIKLAMALAR	78
3.1.2.1	MALİYET FAYDA VE MALİYET ETKİNLİK ANALİZLERİNE İLİŐKİN TABLOLAR	79
3.1.2.1.1	YAPI İŐLERİ TEKNİK DAİRE BAŐKANLIĐI FAALİYETLERİ	81
3.1.2.1.1.1	EĐİTİM SEKTÖRÜ	81
3.1.2.1.1.1.1	ÇEŐİTLİ ÜNİTELERİN ETÜT PROJESİ	81
3.1.2.1.1.1.2	YERLEŐKE ALT YAPISI	81
3.1.2.1.1.1.3	DERSLİK VE MERKEZİ BİRİMLER	82
3.1.2.1.1.1.4	EĐİTİM BÜYÜK ONARIM	82
3.1.2.1.1.2	KÜLTÜR SEKTÖRÜ	83
3.1.2.1.1.3	SAĐLIK SEKTÖRÜ	86
3.1.2.1.1.4	SPOR SEKTÖRÜ	86
3.1.2.1.1.5	DİĐER BİRİMLERE YAPILAN İŐLER	86
3.1.2.1.1.5.1	DÖNER SERMAYE	86
3.1.2.1.2	SAĐLIK KÜLTÜR VE SPOR DAİRE BAŐKANLIĐI FAALİYETLERİ	87
3.1.2.1.3	İDARİ VE MALİ İŐLER DAİRE BAŐKANLIĐI FAALİYETLERİ	88
3.1.2.1.4	TAŐINIR MAL YÖNETMELİĐİ İŐLEMLERİ	93
3.2	PERFORMANS BİLGİLERİ	101

<b>3.2.1 FAALİYET VE PROJE BİLGİLERİ</b>	101
<b>3.2.1.1 MEVZUAT BİLGİLERİ</b>	101
<b>3.2.1.2 FAALİYETLER</b>	101
<b>3.2.1.2.1 2015 YILINDA AKADEMİSYEN VE ÖĞRENCİLERİMİZ TARAFINDAN GERÇEKLEŞTİRİLEN BİLİMSEL İÇERİKLİ KONGRE, KONFERANS PANEL, SEMİNER, SEMPOZYUM, ÇALIŞTAY GİBİ ETKİNLİKLER</b>	101
<b>3.2.1.2.2 2015 YILI İÇERİSİNDE GERÇEKLEŞEN SANAT VE KÜLTÜREL ETKİNLİKLER</b>	103
<b>3.2.1.2.3 2015 YILI İÇERİSİNDE KAGEM TARAFINDAN GERÇEKLEŞTİRİLEN ETKİNLİKLER</b>	103
<b>3.2.1.2.4 2015 YILINDA EĞİTİM, KURS, SEMİNER ETKİNLİKLERİ</b>	104
<b>3.2.1.2.5 2015 YILI İÇERİSİNDE GERÇEKLEŞEN DİĞER ETKİNLİKLER</b>	105
<b>3.2.1.2.6 2015 YILI İÇERİSİNDE ENGELLİLER MERKEZİ TARAFINDAN GERÇEKLEŞEN FAALİYETLER</b>	106
<b>3.2.1.2.7 SAĞLIK KÜLTÜR VE SPOR DAİRE BAŞKANLIĞI 2015 YILI SPOR FAALİYETLERİ</b>	106
<b>3.2.1.2.7.1 ÜNİVERSİTE İÇİ FAALİYETLER</b>	106
<b>3.2.1.2.7.2 ÜNİVERSİTELER ARASI FAALİYETLER</b>	109
<b>3.2.1.2.7.3 YURTDIŞI ÜNİVERSİTE FAALİYETLERİ</b>	123
<b>3.2.1.2.8 2015 YILI İÇERİSİNDE GERÇEKLEŞEN HUKUK MÜŞAVİRLİĞİ FAALİYETLERİ</b>	123
<b>3.2.1.2.9 BÜTÇE İMKANLARI DIŞINDA YÜRÜTÜLEN FAALİYET BİLGİLERİ</b>	124
<b>3.2.1.2.9.1 2015 YILI TEKNOKENT FAALİYETLERİ</b>	124
<b>3.2.1.3 YAYINLARLA İLGİLİ 2015 YILI FAALİYET BİLGİLERİ</b>	130
<b>3.2.1.4 ULUSLARARASI AKADEMİK İLİŞKİLER 2015 YILI FAALİYETLERİ</b>	133
<b>3.2.1.5 BİLİMSEL ARAŞTIRMA PROJELERİ BİRİMİ 2015 YILI FAALİYETLERİ</b>	136
<b>3.2.1.6 BASIN VE HALKLA İLİŞKİLER MÜDÜRLÜĞÜNÜN 2015 YILI FAALİYETLERİ</b>	149
<b>3.2.1.6.1 MEDYA TAKİBİ</b>	149
<b>3.2.1.6.2 MEDYA İLE İLİŞKİLER</b>	150
<b>3.2.1.6.3 BASINDA İSTANBUL ÜNİVERSİTESİ ANALİZİ</b>	152
<b>3.2.1.6.4 BHM HALKLA İLİŞKİLER ÇALIŞMALARI</b>	156
<b>3.2.1.6.5 ÖĞRENCİ ÇALIŞMALARI</b>	159
<b>3.2.1.6.6 AKADEMİK AÇILIŞ TÖRENLERİ</b>	159
<b>3.2.1.6.7 KÜLTÜR-SANAT ETKİNLİKLERİ</b>	159
<b>3.2.1.6.8 REKTÖRÜN ÖNEMLİ GÜN MESAJLARI</b>	160
<b>3.2.1.6.9 KURUM İÇİ ORGANİZASYONLARA DESTEK</b>	161
<b>3.2.1.6.10 İNTERNET DUYURULARI</b>	162
<b>3.2.1.6.11 REKTÖRLÜK ORGANİZASYONLARININ GÖRSEL OLARAK ARŞİVLENMESİ</b>	162

<b>3.2.1.6.12 İSTANBUL ÜNİVERSİTESİ MEZUNLARININ ÇALIŞMALARI</b>	163
<b>3.2.1.6.13 KURUM İÇİ VE KURUM DIŞI YAZIŞMALAR</b>	163
<b>3.2.1.6.14 DİĞER ÜNİVERSİTELER VE KURUMLARLA İLİŞKİLER</b>	163
<b>3.2.1.6.15 KURUM DIŞI ORGANİZASYONLARA YER TAHSİSİ, AFİŞ VE STANT İSTEKLERİ DÜZENLEME</b>	163
<b>3.2.1.6.16 SOSYAL MEDYA ÇALIŞMALARI</b>	163
<b>3.2.1.6.17 İMZA YÖNERGESİ VE KURUMSAL KİMLİK KILAVUZU</b>	164
<b>3.2.1.6.18 BİLGİ EDİNME HAKKI KANUNU KAPSAMINDAKİ ÇALIŞMALAR</b>	164
<b>4 KURUMSAL KABİLİYET VE KAPASİTENİN DEĞERLENDİRİLMESİ</b>	166
<b>4.1 GÜÇLÜ YÖNLER (ÜSTÜNLÜKLER)</b>	166
<b>4.2 FIRSATLAR</b>	167
<b>4.3 ZAYIF YÖNLER (GELİŞMEYE AÇIK ALANLAR)</b>	167
<b>4.4 TEHDİTLER</b>	168
<b>5 ÖNERİ VE TEDBİRLER</b>	170
<b>İÇ KONTROL GÜVENCE BEYANI</b>	171
<b>MALİ HİZMETLER BİRİM YÖNETİCİSİ BEYANI</b>	172

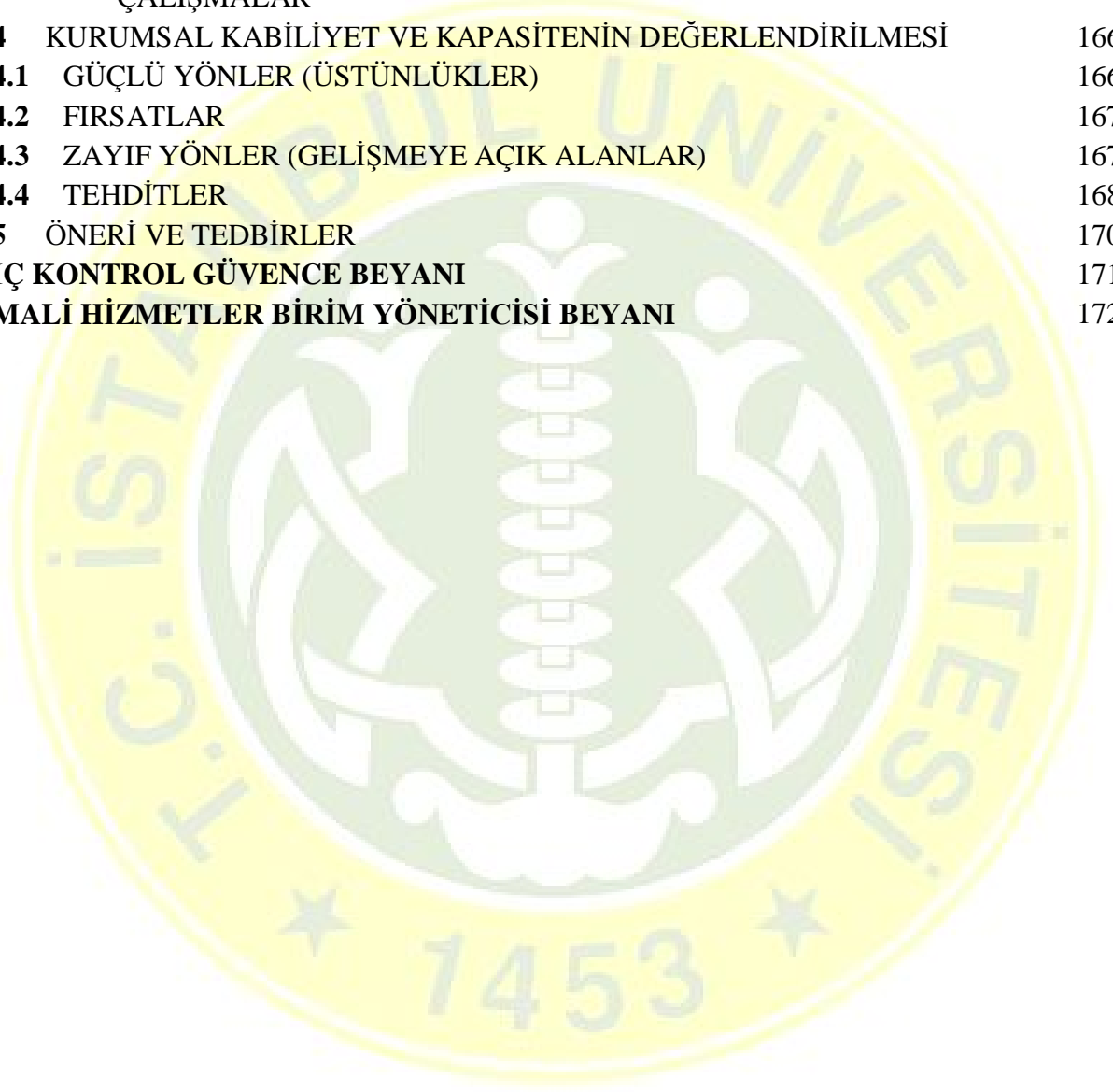



## TABLolar

<b>Tablo 1-</b> Harcama Birimlerinin yerleşkelere göre dağılımı	2
<b>Tablo 2-</b> Beyazıt Yerleşkesi kapalı alan durumu	4
<b>Tablo 3-</b> Cerrahpaşa Tıp Fakültesi Yerleşkesi kapalı alan durumu	6
<b>Tablo 4-</b> İstanbul Tıp Fakültesi Yerleşkesi kapalı alan durumu	7
<b>Tablo 5-</b> Avcılar Yerleşkesi kapalı alan durumu	9
<b>Tablo 6-</b> Orman Fakültesi Yerleşkesi kapalı alan durumu	11
<b>Tablo 7-</b> İstanbul Üniversitesi diğer bölümler kapalı alan durumu	12
<b>Tablo 8-</b> Öğrenci yurtlarının fiziki yapısı	14
<b>Tablo 9-</b> Kapalı ve Açık Spor Salonlarının Dağılımı	14
<b>Tablo 10-</b> Üniversitemize ait taşıt sayıları	15
<b>Tablo 11-</b> 2015 yılında kullanıma açılan veri tabanları ve e-kitaplar	20
<b>Tablo 12-</b> Bilgisayar ve yazıcı sayıları	22
<b>Tablo 13-</b> Merkez Kütüphane ve Nadir Eserler Kütüphanesindeki Yayın Dağılımı	26
<b>Tablo 14-</b> Entegre Kütüphane Otomasyon Sistemi üzerinde kayıtlı olan bibliyografik veri sayıları	29
<b>Tablo 15-</b> Diğer bilgi ve teknolojik kaynakların sayıları	30
<b>Tablo 16-</b> 31.12.2015 tarihi itibariyle 2547 sayılı kanuna göre çalışan akademik personel sayısı	31
<b>Tablo 17-</b> 31.12.2015 tarihi itibariyle 657 sayılı Kanuna göre çalışan idari personel sayısı	31
<b>Tablo 18-</b> 2015 yılında 2547 sayılı kanunun 34, 40/a, 40/c maddeleri ve 2914 sayılı Kanunun 15'inci maddesi uyarınca üniversitemizde çalışan akademik personel sayıları	32
<b>Tablo 19-</b> Toplam personel sayısının dağılımı	33
<b>Tablo 20-</b> 2015 yılında 2547 sayılı kanunun 40/a, 40/b ve 40/d maddeleri uyarınca üniversitemizden devlet ve vakıf üniversitelerine yapılan görevlendirmeler	33
<b>Tablo 21-</b> Ön lisans ve Lisans Düzeyindeki Öğrenci Sayılarının Birimlere Dağılımı	34
<b>Tablo 22-</b> Yüksek lisans öğrenci sayılarının Enstitülere göre dağılımı	35
<b>Tablo 23-</b> Tıpta uzmanlık tüzüğüne göre ihtisas yapan öğrenci sayılarının Tıp Fakülteleri ve Enstitüler bazında dağılımı	36
<b>Tablo 24-</b> Öğrenci Durumu	36
<b>Tablo 25-</b> Cerrahpaşa Tıp Fakültesi 2015 yılı sayısal verileri	38
<b>Tablo 26-</b> İstanbul Tıp Fakültesi 2015 yılı sayısal verileri	39
<b>Tablo 27-</b> Kardiyoloji Enstitüsü 2015 yılı sayısal verileri	40
<b>Tablo 28-</b> Onkoloji Enstitüsü 2015 yılı sayısal verileri	41

<b>Tablo 29-</b> 2015 yılında Sağlık Kültür ve Spor Daire Başkanlığı bünyesinde sağlık hizmetlerinden faydalanarak ayakta tedavi gören memur ve sivil sayıları	41
<b>Tablo 30-</b> 2015 yılında Sağlık Kültür ve Spor Daire Başkanlığı bünyesinde sağlık hizmetlerinden faydalanarak ayakta tedavi gören öğrenci sayıları	41
<b>Tablo 31-</b> Dış Hekimliği Fakültesi 2015 yılı sayısal verileri	42
<b>Tablo 32-</b> 2015 yılında Veteriner Fakültesi kliniklerinde tedavi gören hayvan sayıları	42
<b>Tablo 33-</b> Veteriner Fakültesi'nde kayıtlı bulunan hayvan sayıları	42
<b>Tablo 34-</b> 2015 yılında yerleşke bazında yemek ve kahvaltı hizmetinden faydalanan kişi sayıları	43
<b>Tablo 35-</b> Devlet Konservatuvarının 2015 yılı etkinlik sayıları	45
<b>Tablo 36-</b> 2015 yılında gerçekleştirilen iç kontrol faaliyetleri	50
<b>Tablo 37-</b> 2015 yılında düzenlenen denetim raporları	52
<b>Tablo 38-</b> 2015 yılında düzenlenen inceleme raporları	53
<b>Tablo 39-</b> 2015 yılı içinde düzenlenen danışmanlık raporları	53
<b>Tablo 40-</b> 2015 yılında düzenlenen izleme raporları	54
<b>Tablo 41-</b> 2015 yılı bütçe bilgileri	55
<b>Tablo 42-</b> 2014 ve 2015 yılı Döner Sermaye bütçe bilgileri	55
<b>Tablo 43-</b> 2015 yılı Bütçe uygulama sayısal verileri	55
<b>Tablo 44-</b> 2015 yılı Bütçesinin ekonomik sınıflandırmanın 2. Düzeyinde dağılımı	55
<b>Tablo 45-</b> 2015 yılı bütçe gerçekleştirmeleri (kesin hesap)	57
<b>Tablo 46-</b> 2011-2015 yılı bütçe gerçekleştirme oranları (kesin hesap)	57
<b>Tablo 47-</b> 1 No'lu Performans izleme ve Değerlendirme Formu	59
<b>Tablo 48-</b> 2 No'lu Performans izleme ve Değerlendirme Formu	60
<b>Tablo 49-</b> 3 No'lu Performans izleme ve Değerlendirme Formu	61
<b>Tablo 50-</b> 4 No'lu Performans izleme ve Değerlendirme Formu	62
<b>Tablo 51-</b> 5 No'lu Performans izleme ve Değerlendirme Formu	63
<b>Tablo 52-</b> 6 No'lu Performans izleme ve Değerlendirme Formu	64
<b>Tablo 53-</b> 7 No'lu Performans izleme ve Değerlendirme Formu	65
<b>Tablo 54-</b> 8 No'lu Performans izleme ve Değerlendirme Formu	66
<b>Tablo 55-</b> 9 No'lu Performans izleme ve Değerlendirme Formu	67
<b>Tablo 56-</b> 10 No'lu Performans izleme ve Değerlendirme Formu	68
<b>Tablo 57-</b> 11 No'lu Performans izleme ve Değerlendirme Formu	69
<b>Tablo 58-</b> 12 No'lu Performans izleme ve Değerlendirme Formu	70
<b>Tablo 59-</b> 13 No'lu Performans izleme ve Değerlendirme Formu	71

<b>Tablo 60-</b> 14 No'lu Performans izleme ve Değerlendirme Formu	72
<b>Tablo 61-</b> 15 No'lu Performans izleme ve Değerlendirme Formu	73
<b>Tablo 62-</b> Performans Göstergesi Sonuçları (PGS) Formu	74
<b>Tablo 63-</b> Temel Mali Tablolar (2015 yılı Mizan Cetveli Toplam)	77
<b>Tablo 64-</b> Yolluk Maliyet değerlendirmesi	79
<b>Tablo 65-</b> İdari Hizmetlerde kullanılan Elektrik, Su ve Doğalgaz tüketim miktarları	79
<b>Tablo 66-</b> Genel temizlik, Güvenlik ve Personel Taşıma hizmetleri maliyet değerlendirmesi	80
<b>Tablo 67-</b> Öğrenci taşıma hizmeti	80
<b>Tablo 68-</b> Sağlık Kültür ve Spor Daire Başkanlığı tarafından 2015 yılında yapılan harcamalar	87
<b>Tablo 69-</b> Yemek hizmetine öğrenci ve memur katkıları	88
<b>Tablo 70-</b> Gayrimenkul alım ve kamulaştırma için yapılan harcamalar	91
<b>Tablo 71-</b> Su tüketimi	91
<b>Tablo 72-</b> Elektrik tüketimi	91
<b>Tablo 73-</b> Yakacak alımları	92
<b>Tablo 74-</b> Temizlik Hizmeti alımları	92
<b>Tablo 75-</b> Güvenlik Hizmeti alımları	92
<b>Tablo 76-</b> Üniversitemiz personeli telefon gideri	92
<b>Tablo 77-</b> Kiralanan taşıt sayısı birim ve toplam maliyetleri	93
<b>Tablo 78-</b> Satın alma suretiyle edinilen taşıt sayısı ve taşıtların toplam maliyeti	93
<b>Tablo 79-</b> Yurtiçi ve yurtdışı görevlendirme ve bu görevlendirmelere katılan personel sayısı ve personel başına düşen yolluk tutarı	93
<b>Tablo 80-</b> Taşınır Kesin Hesap İcmal Cetveli (150 Hesap Kodu)	94
<b>Tablo 81-</b> Taşınır Kesin Hesap İcmal Cetveli (253 Hesap Kodu)	97
<b>Tablo 82-</b> Taşınır Kesin Hesap İcmal Cetveli (254 Hesap Kodu)	98
<b>Tablo 83-</b> Taşınır Kesin Hesap İcmal Cetveli (255 Hesap Kodu)	99
<b>Tablo 84-</b> 2015 yılında yayımlanan yönetmelikler	101
<b>Tablo 85-</b> 2015 yılında Hukuk Müşavirliği'nce takibi yapılan davalar	124
<b>Tablo 86-</b> 2015 yılında Kuluçka merkezinde faaliyete başlayan girişimciler	126
<b>Tablo 87-</b> 01 Ocak 2015 - 31 Aralık 2015 tarihleri arasında ihale yoluyla bastırılan dergiler	130
<b>Tablo 88-</b> 01 Ocak 2015 - 31 Aralık 2015 tarihleri arasında ihale yoluyla bastırılan kitaplar	133
<b>Tablo 89-</b> İstanbul Üniversitesi AB eğitim programları Erasmus uygulama yıllarında	134

Staj Hareketliliği sayıları

<b>Tablo 90-</b> İstanbul Üniversitesi AB eğitim programları Erasmus uygulama yıllarında Öğrenim Hareketliliği sayıları	134
<b>Tablo 91-</b> İstanbul Üniversitesi AB eğitim programları Erasmus uygulama yıllarında Öğretim Üyesi değişimi	134
<b>Tablo 92-</b> Üniversitemiz Bölüm ve Anabilim Dalı bazında 2016-2017 yılları arası geçerliliği olan Erasmus ikili anlaşma sayıları	135
<b>Tablo 93-</b> Bilimsel Araştırma Projeleri Birimi'nce desteklenen projelerin birim bazındaki dağılımı	136
<b>Tablo 94-</b> Bilimsel Araştırma Projeleri Birimi'nce desteklenen projelerin tür bazında dağılımı	137
<b>Tablo 95-</b> BAP Öz gelir (Döner Sermaye)	138
<b>Tablo 96-</b> BAP Özel Ödenek	139
<b>Tablo 97-</b> TÜBİTAK tarafından desteklenen projeler	139
<b>Tablo 98-</b> SANTEZ Projeleri	147
<b>Tablo 99-</b> AB Hibe Projeleri	148
<b>Tablo 100-</b> Basılı Medyada İstanbul Üniversitesi'nin Yıllara Göre Haber Sayısı	153
<b>Tablo 101-</b> 2015 Yılı Basılı Medya Nicelik Analizleri	153
<b>Tablo 102-</b> 2015 yılı haberlerinin gazetelere göre dağılımı	154
<b>Tablo 103-</b> 2015 yılı Görsel Medya Nicelik analizleri	154
<b>Tablo 104-</b> 2015 yılı haberlerinin televizyon kanallarına göre dağılımı	154
<b>Tablo 105-</b> 2015 Yılı İnternet Medyası (Yeni Medya) Nicelik Analizleri	155
<b>Tablo 106-</b> İstanbul Üniversitesi Gezilerine Katılan Okullar	157
<b>Tablo 107-</b> İstanbul Üniversitesi'nin Katıldığı Fuarlar	158
<b>Tablo 108-</b> İstanbul Üniversitesi Kültür Sanat Etkinlikleri	160
<b>Tablo 109-</b> İstanbul Üniversitesi Kültür-Sanat Etkinlikleri Katılım	160
<b>Tablo 110-</b> Yıllara Göre Fotoğraf Çekim Verileri	162
<b>Tablo 111-</b> Bilgi Edinme başvurularının yıllara göre dağılımı	165

## GRAFİKLER

<b>Grafik 1-</b> Akademik personelin unvanlara göre kadro durumları	31
<b>Grafik 2-</b> 657 sayılı Kanun'a tabi personelin hizmet sınıflarına göre kadro durumları	32
<b>Grafik 3-</b> 2547 sayılı kanununun 34, 40/a, 40/c maddeleri ve 2914 sayılı Kanununun 15'inci maddesi uyarınca üniversitemizde çalışan akademik personelin grafik dağılımı	32
<b>Grafik 4-</b> Toplam personel yüzdesi	33
<b>Grafik 5-</b> 2547 sayılı kanununun 40/a, 40/b ve 40/d maddeleri uyarınca üniversitemizden devlet ve vakıf üniversitelerine yapılan görevlendirmeler	33
<b>Grafik 6-</b> 2011-2015 yılı bütçe gerçekleşme grafiği (kesin hesap)	58
<b>Grafik 7-</b> Ar-Ge Firmalarının sektörel dağılımı grafiği	125
<b>Grafik 8-</b> Bilimsel Araştırma Projeleri Birimi'nce desteklenen projelerin tür bazında yüzdeler dilim olarak dağılımı	138
<b>Grafik 9-</b> Basın ve Halkla İlişkiler Müdürlüğü 2015 Yılı Basın Bilgilendirme Dosyası ve Basın Bülteni Tablosu	151
<b>Grafik 10-</b> Basılı medyada İstanbul Üniversitesi haberlerinin yüzdeler dilim dağılımı	153
<b>Grafik 11-</b> İstanbul Üniversitesi TV Haberleri	155
<b>Grafik 12-</b> İnternet medya analizi	155
<b>Grafik 13-</b> Salonlarda gerçekleştirilen etkinlik sayısı	162



## RESİMLER

<b>Resim 1-</b> Beyazıt Yerleşke Merkez Ana Giriş Kapısından bir görüntü	1
<b>Resim 2-</b> Üniversitemiz deniz taşıtlarından görüntüler	16
<b>Resim 3-</b> Üniversitemiz Merkez Kütüphanesinden bir görünüm	27
<b>Resim 4-</b> Üniversitemiz Nadir Eserler Bölümünden bir görünüm	28
<b>Resim 5-</b> Üniversitemiz Laboratuvarlarından görüntüler	39
<b>Resim 6-</b> Devlet Konservatuarı etkinliklerinden görüntüler.	44
<b>Resim 7-</b> Baltalimanı Sosyal Tesislerinden bir görüntü	47
<b>Resim 8-</b> Teknokent Binası	129
<b>Resim 9-</b> Prof.Dr. Aziz Sancar'a 2015 yılında Kimya dalında Nobel ödülü verildi.	149
<b>Resim 10-</b> İstanbul Valiliği'nin işbirliği ile 2015 yılının başında restorasyonu tamamlanan "II. Bayezid Türk Hamam Kültürü Müzesi" açılış töreni.	151
<b>Resim 11-</b> Suudi Arabistan Uluslararası Yüksek Eğitim Fuarından bir görüntü	158
<b>Resim 12-</b> Üniversitemizin başarılarından ötürü TUBA-2015 ödül törenine katılan Sayın Rektörümüz Cumhurbaşkanlığı Külliyesinde.	161
<b>Resim 13-</b> Sayın Cumhurbaşkanımız ve Sayın Rektörümüz ödül töreninde	165

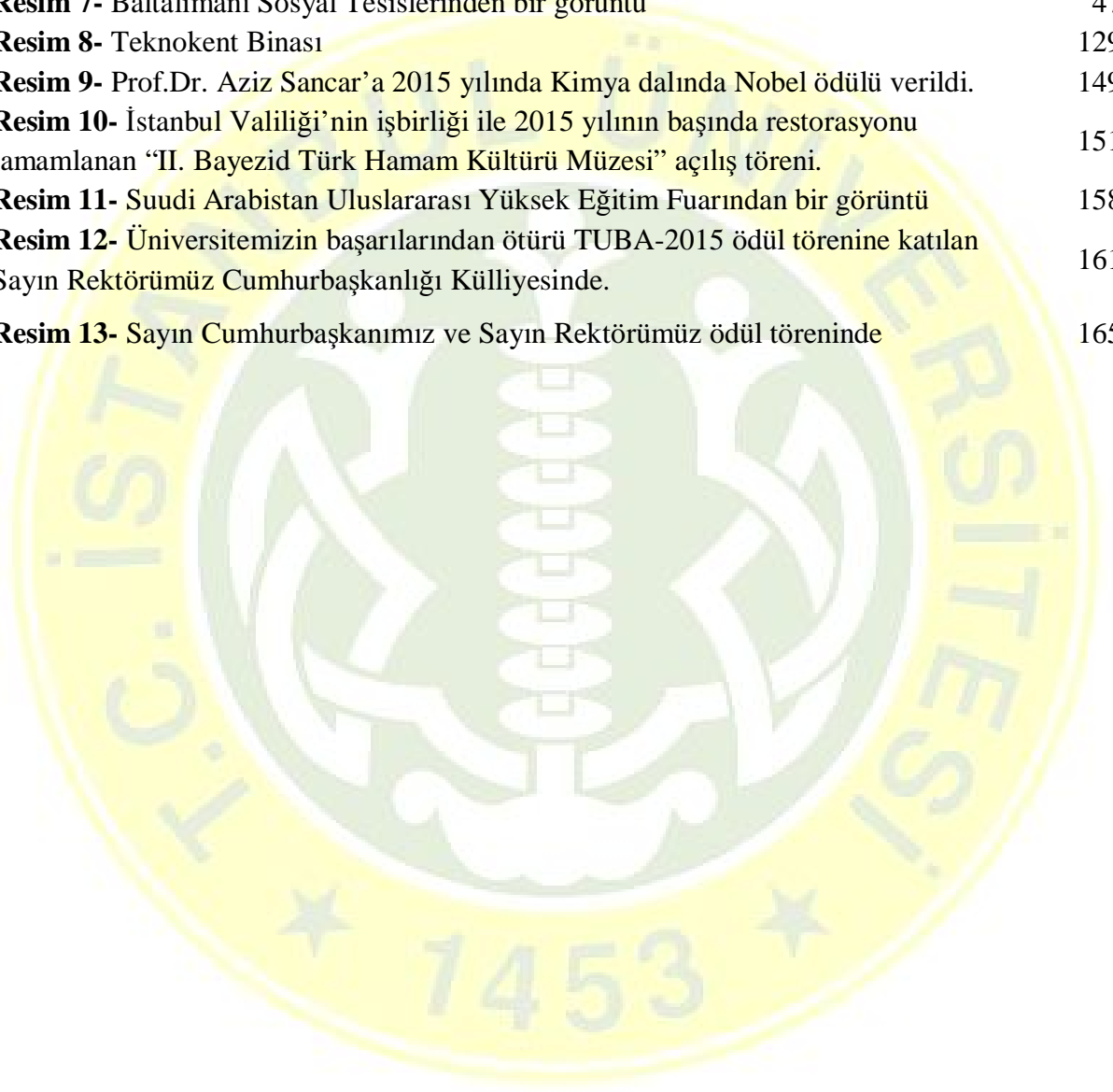

## 1 GENEL BİLGİLER

Üniversitemizin bugünkü teşkilat yapısı, Yükseköğretim Kurumları Teşkilatı Hakkında 41 sayılı Kanun Hükmünde Kararnamenin Değiştirilerek Kabulüne Dair 28.03.1983 tarihli 2809 sayılı Kanuna göre oluşturmuştur.

Kuruluşunun ilk yıllarında Beyazıt ve çevresinde tarihi bir doku içindeki binalarda eğitim-öğretim yapan İstanbul Üniversitesi zamanla İstanbul'un çeşitli bölgelerine yayılmıştır. Bugün İstanbul'un çeşitli semtlerinde bulunan dokuz yerleşkesinde; 22 Fakülte, 7 Meslek Yüksek Okulu, 17 Enstitü, 1 Konservatuvar, 51 adet Uygulama ve Araştırma Merkezi ve 3 Bölüm ile eğitim-öğretim ve araştırma hizmeti vermektedir. Avcılar, Fatih ve Beylikdüzü semtlerinde yurtlarımız, Rektörlük ile Rektörlüğe bağlı idari birimler ve üniversitenin çeşitli fakülte ve yüksekokulları Beyazıt, Laleli, Saraçhane ve Vezneciler'de yer almaktadır. Cerrahpaşa ve Çapa semtlerinde iki büyük Tıp Fakültesi bulunan İstanbul Üniversitesi'nin Bakırköy, Şişli ve Kadıköy gibi kentin çeşitli yerleşim merkezlerinde de yerleşkeleri vardır. İki büyük yerleşke ise kente yaklaşık 25 km uzaklıktaki Avcılar ve Bahçeköy'dedir. Ayrıca Silivri, Sapanca, Gökçeada, Van, Enez, Antalya gibi Türkiye'nin çeşitli bölgelerinde eğitim ve araştırma destek birimleri vardır.

**Resim 1-** Beyazıt Yerleşke Merkez Ana Giriş Kapısından bir görüntü



**Tablo 1- Harcama Birimlerinin yerleşkelere göre dağılımı**

YERLEŞKE	FAKÜLTELER	YÜKSEKOKULLAR	ENSTİTÜLER
BEYAZIT VEZNECİLER	Eczacılık Fakültesi Edebiyat Fakültesi Fen Fakültesi Hukuk Fakültesi Hasan Ali Yücel Eğitim Fakültesi İktisat Fakültesi İletişim Fakültesi Siyasal Bilgiler Fakültesi Su Ürünleri Fakültesi Açık ve Uzaktan Eğitim Fakültesi	Adalet MYO  Sosyal Bilimler MYO	Atatürk İlkeleri ve İnkılap Tarihi Enstitüsü Avrasya Enstitüsü Deniz Bilimleri ve İşletmeciliği Enstitüsü Fen Bilimleri Enstitüsü Sosyal Bilimler Enstitüsü Türkiyat Araştırmaları Enstitüsü Eğitim Bilimleri Enstitüsü
AVCILAR	İşletme Fakültesi Mühendislik Fakültesi Veteriner Fakültesi	Beden Eğitimi ve Spor YO Teknik Bilimler MYO Ulaştırma ve Lojistik YO Veteriner Fakültesi MYO	
BAHÇEKÖY	Orman Fakültesi	Ormancılık MYO	
BAKIRKÖY	Sağlık Bilimleri Fakültesi		
CERRAHPAŞA	Cerrahpaşa Tıp Fakültesi	Sağlık Hizmetleri MYO	Akciğer Hastalıkları ve Tüberküloz Enstitüsü Sağlık Bilimleri Enstitüsü Adli Tıp Enstitüsü Kardiyoloji Enstitüsü Nörolojik Bilimler Enstitüsü
ÇAPA	Diş Hekimliği Fakültesi İstanbul Tıp Fakültesi		Çocuk Sağlığı Enstitüsü Deneysel Tıp Araştırma Enstitüsü Onkoloji Enstitüsü
KADIKÖY		Devlet Konservatuarı	
ŞİŞLİ	Florence Nightingale Hemşirelik Fakültesi		



## 1.1 MİSYON VE VİZYON

### 1.1.1 MİSYONUMUZ

Doğu ile Batıyı, geçmişle geleceği buluşturan İstanbul Üniversitesi; ülkemize ve insanlığa yararlı bilgi üreten ve yetkin bireyler yetiştiren öncü üniversitedir.

### 1.1.2 VİZYONUMUZ

İstanbul Üniversitesi, dünyanın önde gelen üniversitelerinden biri olacaktır.

### 1.1.3 TEMEL DEĞERLERİMİZ

- Atatürk ilkelerini ve Cumhuriyet kazanımlarını korumak ve yüceltmek,
- Katılımcılık,
- Çevre ve insana saygı,
- Etik değerlere mutlak uyum.

## 1.2 GÖREV YETKİ VE SORUMLULUKLAR

Üniversitelerin yetki, görev ve sorumlulukları; 18.02.1982 tarihinde yayımlanan “Üniversitelerde Akademik Teşkilat Yönetmeliğine” göre belirlenmiştir.

**ÜNİVERSİTE:** Bilimsel özerkliğe ve kamu tüzel kişiliğine sahip, yüksek düzeyde eğitim-öğretim, bilimsel araştırma ve yayın yapan ve fakülte, enstitü, yüksekokul, bölüm, anabilim dalı, ana sanat dalı, bilim dalı, sanat dalı, araştırma ve uygulama merkezlerinden oluşan bir yükseköğretim kurumudur. Üniversite, devlet kalkınma planları ilke ve hedefleri doğrultusunda ve yükseköğretim planlaması çerçevesinde, Yükseköğretim Kurulunun olumlu görüşü veya önerisi üzerine kanunla kurulur.

**STRATEJİK PLAN:** İstanbul Üniversitesi Stratejik Planı (2014-2018) yayınlanmış olup, 5 stratejik temel alan, 19 amaç, 46 hedef, 108 performans göstergesi, 243 faaliyet ve proje içermektedir.

2014-2018 dönemi Stratejik planın uygulanmasına yönelik yapılan çalışmalarda ülkemizin bilimsel ve sosyal yaşamına damgasını vurmuş olan İstanbul Üniversitesi, yeni dönem stratejik plan çalışmalarına mensuplarının geniş katılımıyla 08.01.2013 tarihinde başlamıştır. Özverili bir çalışmanın sonucunda üniversitenin özgün yapısına uygun olarak “İstanbul Üniversitesi 2014-2018 Stratejik Planı” hazırlanmıştır.

**1.3 İDAREYE İLİŞKİN BİLGİLER**  
**1.3.1 FİZİKSEL YAPI**  
**1.3.1.1 KAPALI ALANLAR**  
**1.3.1.1.1 BEYAZIT YERLEŞKESİ**

**Tablo 2-** Beyazıt Yerleşkesi kapalı alan durumu

SIRA NO	YERLEŞKE ADI	BİNA KULLANICI ADI	KAT SAYISI	TOPLAM ALAN (m <sup>2</sup> )	YAPI KONSTRÜKSİYONU
1	BEYAZIT	HASAN ALİ YÜCEL EĞİTİM FAKÜLTESİ	3	1.339	BETONARME
2	BEYAZIT	HASAN ALİ YÜCEL EĞİTİM FAKÜLTESİ KANTİN LAVABO VE OFİS BİRİMLERİ	2	261	BETONARME
3	BEYAZIT	HASAN ALİ YÜCEL EĞİTİM FAKÜLTESİ YENİ EK BİNA	4	750	BETONARME
4	BEYAZIT	HASAN ALİ YÜCEL FAKÜLTESİ DEKANLIK	5	811	YIĞMA
5	BEYAZIT	HASAN ALİ YÜCEL FAKÜLTESİ DEKANLIK KREŞ		469	YIĞMA
6	BEYAZIT	İLETİŞİM FAKÜLTESİ	5	5.384	BETONARME
7	BEYAZIT	İKTİSAT FAKÜLTESİ EK 2 (Bilgi işlem daire başkanlığı ve bilgisayar bilimleri uygulama tarafından ortak kullanılmaktadır)	6	5.747	BETONARME
8	BEYAZIT	İKTİSAT FAKÜLTESİ EK PREFABRİK	2	1.329	PREFABRİK
9	BEYAZIT	İKTİSAT FAKÜLTESİ KÜTÜPHANESİ	3	1.844	YIĞMA
10	BEYAZIT	İKTİSAT FAKÜLTESİ	4	10.540	YIĞMA
11	BEYAZIT	SOSYAL BİLİMLER M.Y.O A BLOK	4	1.378	BETONARME
12	BEYAZIT	SOSYAL BİLİMLER M.Y.O B BLOK	3	1.312	BETONARME
13	BEYAZIT	SOSYAL BİLİMLER M.Y.O ÖĞRENCİ İŞLERİ C BLOK	1	296	BETONARME
14	BEYAZIT	ECZACILIK FAKÜLTESİ A BLOK	3	5.965	BETONARME
15	BEYAZIT	ECZACILIK FAKÜLTESİ B BLOK	6	2.838	BETONARME
16	BEYAZIT	ECZACILIK FAKÜLTESİ C BLOK	6	2.994	BETONARME
17	BEYAZIT	FEN BİLİMLERİ ENSTİTÜSÜ (986 ADA 3 PARSEL)	5	771	KAGİR +AHŞAP
18	BEYAZIT	BİLGİ İŞLEM DAİRE BAŞKANLIĞI (664 ADA 34 PARSEL)	3	228	BETONARME
19	BEYAZIT	ENFORMATİK (664 ADA 22 PARSEL)	5	668	BETONARME
20	BEYAZIT	FARABI (664 ADA 4 PARSEL)	4	108	AHŞAP
21	BEYAZIT	BİOEŞDEĞERLİLİK 1	3	1.035	BETONARME
22	BEYAZIT	BİOEŞDEĞERLİLİK 2	3	945	BETONARME
23	BEYAZIT	FARMAKOLOJİ	4	1.280	BETONARME
24	BEYAZIT	ASTRONOMİ + GÖZLEM EVİ	3	4.807	BETONARME + GÖZLEM(267 m <sup>2</sup> ) EVİ ÇELİK
25	BEYAZIT	SÜREKLİ EĞİTİM VE UYGULAMA MERKEZİ (664 ADA 35 PARSEL)	4	142	KAGİR +AHŞAP
26	BEYAZIT	SÜREKLİ EĞİTİM VE UYGULAMA MERKEZİ (664 ADA 36 PARSEL)	4	182	KAGİR +AHŞAP
27	BEYAZIT	GÜZEL SANATLAR (664 ADA 5 PARSEL)	3	119	KAGİR +AHŞAP
28	BEYAZIT	ATATÜRK İLKELERİ VE İNKILAP TARİHİ ENS. (664 ADA 9 PARSEL)	3	288	KAGİR +AHŞAP
29	BEYAZIT	KARİYER GELİŞTİRME MERKEZİ (664ADA 10 PARSEL)	3	180	KAGİR +AHŞAP
30	BEYAZIT	MSB A BLOK (HAYEF C BLOK)	5	755	KAGİR

31	BEYAZIT	DEVLET ARŞİVLERİ A BLOK	5	2.127	KAGIR
32	BEYAZIT	DEVLET ARŞİVLERİ B BLOK (HAYEF B BLOK )	4	903	KAGIR
33	BEYAZIT	AÇIK VE UZAKTAN EĞİTİM FAKÜLTESİ	3+2	2.480	BETONARME
34	BEYAZIT	ADALET MESLEK YÜKSEK OKULU A BLOK 874 m <sup>2</sup> , B BLOK 230 m <sup>2</sup>	4	1.095	BETONARME
35	BEYAZIT	AVRASYA ENSTİTÜSÜ	2	1.251	KAGIR YIĞMA
36	BEYAZIT	DENİZ BİLİMLERİ VE İŞLETMECİLİĞİ (3835 m <sup>2</sup> ) + HASANALI YÜCEL EĞİTİM FAK. (1138 m <sup>2</sup> )	4	4.972	BETONARME
37	BEYAZIT	GÜZEL SANATLAR BÖLÜMÜ	1	419	KAGIR YIĞMA
38	BEYAZIT	MEDİKO SAĞLIK KÜLTÜR SPOR DAİRE BAŞKANLIĞI	4	2.192	BETONARME
39	BEYAZIT	MEDİKO SAĞLIK KÜLTÜR SPOR DAİRE BAŞKANLIĞI YANI KREŞ	1	277	
40	BEYAZIT	STRATEJİ GELİŞTİRME DAİRE BAŞKANLIĞI	4	1.143	BETONARME
41	BEYAZIT	YABANCI DİLLER BÖLÜMÜ	3	5.949	BETONARME
42	BEYAZIT	YAPI İŞLERİ TEKNİK DAİRE BAŞKANLIĞI ESKİ	5	1.490	BETONARME
43	BEYAZIT	YAPI İŞLERİ TEKNİK DAİRE BAŞKANLIĞI YENİ İBRAHİM EFENDİ KONAĞI	5	3.170	AHŞAP
44	BEYAZIT	KÜLTÜR MERKEZİ	3	3.362	BETONARME
45	BEYAZIT	HUKUK KÜTÜPHANE	2	1.596	BETONARME
46	BEYAZIT	MERKEZ KÜTÜPHANE (ENALT BODRUM KAT KULLANILMAMAKTADIR O, DAHİL 10415 m <sup>2</sup> DİR)	7	8.486	BETONARME
47	BEYAZIT	NADİR ESERLER KÜTÜPHANESİ	4	2.113	YIĞMA
48	BEYAZIT	SİYASAL BİLGİLER FAKÜLTESİ	3	9.627	BETONARME
49	BEYAZIT	UZAKTAN EĞİTİM BİNASI İSUZEM	5	334	KAGIR +AHŞAP
50	BEYAZIT	YEMEKHANE	4	4.376	BETONARME
51	BEYAZIT	BOTANİK	2	3.227	BETONARME
52	BEYAZIT	FEYHAMAN DURAN EVİ	3	231	AHŞAP
53	BEYAZIT	FEYHAMAN DURAN GÜVENLİK ODASI	1	20	AHŞAP
54	BEYAZIT	FEYHAMAN DURAN ATÖLYE	2	72	YIĞMA
55	BEYAZIT	HASTANELER GENEL DİREKTÖRLÜĞÜ	2	800	YIĞMA
56	BEYAZIT	ÖĞRENCİ KÜLTÜR MERKEZİ	4	398	BETONARME
57	BEYAZIT	SOSYAL BİLİMLER ENSTİTÜSÜ PREFABRİK	3	839	PREFABRİK
58	BEYAZIT	MÜZE KÜLTÜR YÖNETİMİ BİLİM DALI	2	100	AHŞAP
59	BEYAZIT	HUKUK FAKÜLTESİ	4	8.824	YIĞMA
60	BEYAZIT	FEN FAKÜLTESİ(28.000 m <sup>2</sup> ) - EDEBİYAT FAKÜLTESİ(32.000 m <sup>2</sup> ) - SU ÜRÜNLERİ(9.200 m <sup>2</sup> )		69.200	YIĞMA
61	BEYAZIT	PROFESÖRLER EVİ	2	800	YIĞMA
62	BEYAZIT	REKTÖRLÜK	3	17.090	YIĞMA
63	BEYAZIT	ESNAF HASTANESİ	7	8.893	BETONARME
64	BEYAZIT	BEYAZIT HAMAMI	1	1.492	YIĞMA
65	BEYAZIT	ÖNLİSANS	4	2.938	BETONARME
66	BEYAZIT	FEN FAKÜLTESİ FİZİK BİNASI	4	2.260	BETONARME
67	BEYAZIT	SÜREKLİ EĞİTİM UYGULAMA VE ARAŞ.MERKEZİ TÜRK BEZEME SANAT ATÖLYESİ	2	86	AHŞAP
68	BEYAZIT	YEMEKHANE MÜDÜRLÜĞÜ	1	156	BETONARME
69	BEYAZIT	986 4 PARSEL KÜLTÜR EVİ SERVER MERKEZİ	4	223	AHŞAP
70	BEYAZIT	SALIS		1.188	YIĞMA
71	BEYAZIT	32 PARSEL UZAKTAN EĞİTİM MERKEZİ BİNASI 2	4	280	AHŞAP
72	BEYAZIT	31 PARSEL UZAKTAN EĞİTİM MERKEZİ	4	530	AHŞAP

		BİNASI 1			
73	BEYAZIT	Erasmus Programı 27 Nolu oda	1	30	YIĞMA
74	BEYAZIT	Öğrenci Konseyi 28 Nolu oda	1	30	YIĞMA
75	BEYAZIT	Yabancı Öğrenciler 25 Nolu oda	1	30	YIĞMA
76	BEYAZIT	Yabancı Öğrenciler 26 Nolu oda	1	30	YIĞMA
77	BEYAZIT	Engelliler için 18 Nolu oda	1	30	YIĞMA
78	BEYAZIT	Engelliler için 19 Nolu oda	1	30	YIĞMA
79	BEYAZIT	Sosyal Sorumluluk Projeleri 22 Nolu oda	1	30	YIĞMA
80	BEYAZIT	Toplantı Odası 21 Nolu oda	1	30	YIĞMA
81	BEYAZIT	Sekreteryaya 20 Nolu oda	1	30	YIĞMA
82	BEYAZIT	23 Nolu oda	1	30	YIĞMA
83	BEYAZIT	24 Nolu oda	1	30	YIĞMA
TOPLAM ALAN (m <sup>2</sup> )				232.104	

### 1.3.1.1.2 CERRAHPAŞA TIP FAKÜLTESİ YERLEŞKESİ

**Tablo 3-** Cerrahpaşa Tıp Fakültesi Yerleşkesi kapalı alan durumu

SIRA NO	YERLEŞKE ADI	BİNA KULLANICI ADI	KAT SAYISI	TOPLAM ALAN (m <sup>2</sup> )	YAPI KONSTRÜKSİYONU
1	CERRAHPAŞA	GÖĞÜS HASTALIKLARI	4	2.613	YIĞMA
2	CERRAHPAŞA	ESKİ DEKANLIK( TIP TARİHİ MÜZESİ )	4	1.784	YIĞMA
3	CERRAHPAŞA	YENİ DEKANLIK BİNASI (SAĞLIK HİZMETLERİ M.Y.O)	4	3.912	YIĞMA
4	CERRAHPAŞA	PSİKİYATRİ BİNASI ( ASMA KAT: 248 m <sup>2</sup> )	3	3.936	YIĞMA
5	CERRAHPAŞA	LİYEZON PSİKİYATRİ BİNASI-NEŞET ÖMER ANFİSİ	3	1.911	BETONARME
6	CERRAHPAŞA	RADRASYON ONKOLOJİSİ	6	2.878	BETONARME
7	CERRAHPAŞA	İNGİLİZCE TIP	4	5.336	BETONARME
8	CERRAHPAŞA	HEMŞİRE LOJMANLARI-SAĞLIK KURULU	4	2.540	BETONARME
9	CERRAHPAŞA	NÖROLOJİ BİNASI (5800 m <sup>2</sup> )-FİZİK TEDAVİ BİNASI (1450 m <sup>2</sup> )	5	7.250	BETONARME
10	CERRAHPAŞA	GASTROONTOLOJİ-KARDİYOLOJİ SRV-İÇ HASTALIKLARI SRV-ENFEKSİYON HASTALIKLARI	7	15.288	BETONARME
11	CERRAHPAŞA	GÖZ HASTALIKLARI	6	3.812	BETONARME
12	CERRAHPAŞA	MONOBLOK	6	3.456	BETONARME
13	CERRAHPAŞA	MONOBLOK	8	5.844	BETONARME
14	CERRAHPAŞA	MONOBLOK	8	4.974	BETONARME
15	CERRAHPAŞA	MONOBLOK	9	13.779	BETONARME
16	CERRAHPAŞA	MERKEZ LABORATUAR	3	1.192	BETONARME
17	CERRAHPAŞA	Nörolojik bilimler enstitüsü-nöroşirujyabd-nöroradyoloji (BİRİM KAT SAYISI:3	7	12.978	BETONARME
18	CERRAHPAŞA	NEFROLOJİ VE HEMODİYALİZ ( BİRİM KAT SAYISI :2	4	2.119	BETONARME
19	CERRAHPAŞA	İÇ HASTALIKLARI-KBB-MEDICAL ONKOLOJİ	2	1.306	BETONARME
20	CERRAHPAŞA	ÇOCUK POLİKLİNİĞİ SOSYAL PEDIATRİ	4	2.238	BETONARME
21	CERRAHPAŞA	ÇOCUK YUVASI KREŞ	4	2.482	BETONARME
22	CERRAHPAŞA	TEMEL BİLİMLER VE AMFİ	2	2.030	BETONARME
23	CERRAHPAŞA	TEMEL BİLİMLER	8	22.898	BETONARME
24	CERRAHPAŞA	PET BİNASI	2	668	BETONARME
25	CERRAHPAŞA	KADIN DOĞUM 1	7	6.697	BETONARME
26	CERRAHPAŞA	KADIN DOĞUM 2	6	2.700	BETONARME
27	CERRAHPAŞA	ÇOCUK HASTALIKLARI BİNASI 1	5	4.310	BETONARME

28	CERRAHPAŞA	ÇOCUK HASTALIKLARI BİNASI 2	2	1.169	BETONARME
29	CERRAHPAŞA	PEDİATRİK GASTROENTROLOJİ	4	1.794	BETONARME
30	CERRAHPAŞA	JİNEKOLOJİ VE ONKOLOJİ BİNASI	4	2.320	BETONARME
31	CERRAHPAŞA	ORTOPEDİ BİNASI 1	3	774	BETONARME
32	CERRAHPAŞA	ORTOPEDİ BİNASI 2	4	6.773	BETONARME
33	CERRAHPAŞA	ACİL YOĞUN BAKIM BİNASI	3	3.378	BETONARME
34	CERRAHPAŞA	BAŞHEKİMLİK BİNASI	3	750	BETONARME
35	CERRAHPAŞA	KÜTÜPHANE	4	7.787	BETONARME
36	CERRAHPAŞA	YEMEKHANE + MUTFAK	3	5.520	BETONARME
37	CERRAHPAŞA	KAPALI SPOR SALONU	1	700	BETONARME
38	CERRAHPAŞA	ADLİ TIP BİNASI	5	2.732	BETONARME
39	CERRAHPAŞA	ADLİ TIP ENSTİTÜSÜ	5	8.412	BETONARME
40	CERRAHPAŞA	ADLİ TIP KURUMU	4	4.572	BETONARME
41	CERRAHPAŞA	SPOR BİRLİĞİ	1	1.143	BETONARME
42	CERRAHPAŞA	ODİTORYUM	1	1.386	BETONARME
43	CERRAHPAŞA	ÖĞRENCİ YURTLARI1	4	3.696	BETONARME
44	CERRAHPAŞA	ÖĞRENCİ YURTLARI2	4	3.696	BETONARME
45	CERRAHPAŞA	ACİL YARDIM İSTASYONU VE BASIM EVİ	1	332	BETONARME
46	CERRAHPAŞA	DAHİLİYE KANTİN	1	65	
47	CERRAHPAŞA	ACİL KANTİN	1	60	
48	CERRAHPAŞA	BAHÇE KANTİN	1	65	
49	CERRAHPAŞA	SAĞLIK BİLİMLERİ ENSTİTÜSÜ MÜDÜRLÜĞÜ	1	336	BETONARME
TOPLAM ALAN (m <sup>2</sup> )				198.391	

### 1.3.1.1.3 İSTANBUL TIP FAKÜLTESİ YERLEŞKESİ

**Tablo 4-** İstanbul Tıp Fakültesi Yerleşkesi kapalı alan durumu

SIRA NO	YERLEŞKE ADI	BİNA KULLANICI ADI	KAT SAYISI	TOPLAM ALAN (m <sup>2</sup> )	YAPI KONSTRÜKSİYONU
1	ÇAPA	MONOBLOK (13 KATLI) BİNALARI	13	33.261	BETONARME
2	ÇAPA	MONOBLOK 5 KATLI BİNALARI	5	13.998	BETONARME
3	ÇAPA	YEMEKHANE VE KANTİN	3	2.574	BETONARME
4	ÇAPA	TEMEL TIP BİLİMLERİ 5	3	3.560	BETONARME
5	ÇAPA	TEMEL TIP BİLİMLERİ 4	3	750	BETONARME
6	ÇAPA	TEMEL TIP BİLİMLERİ 3	5	6.934	BETONARME
7	ÇAPA	TEMEL TIP BİLİMLERİ 2	4	3.740	BETONARME
8	ÇAPA	TEMEL TIP BİLİMLERİ 1	3	1.362	BETONARME
9	ÇAPA	TEMEL TIP BİLİMLERİ	7	3.857	BETONARME
10	ÇAPA	DIŞ HASTALIKLARI VE TOPLANTI SALONU	3	375	BETONARME
11	ÇAPA	DIŞ HASTALIKLARI VE TEMEL BİLİMLER 2	4	713	BETONARME
12	ÇAPA	DIŞ HASTALIKLARIVE TEMEL BİLİMLER 1	8	2.335	BETONARME
13	ÇAPA	DIŞ HEKİMLİĞİ FAKÜLTESİ	8	11.701	BETONARME
14	ÇAPA	TÜP BEBEK BİNASI	3	899	BETONARME
15	ÇAPA	TÜP BEBEK BİNASI	5	3.641	BETONARME
16	ÇAPA	ORTOPEDİ EK BİNASI	3	510	BETONARME
17	ÇAPA	ORTOPEDİ EK BİNASI	5	4.875	BETONARME
18	ÇAPA	ORTOPEDİ EK BİNASI	3	660	BETONARME

19	ÇAPA	NÖROLOJİ-NÖROŞİRURJİ (10-6 KAT)	10	7.761	BETONARME
20	ÇAPA	ONKOLOJİ BİNASI A BLOK	5	1.700	BETONARME
21	ÇAPA	ACİL DAHİLİYE VE NÖROLOJİ	2	1.098	BETONARME
22	ÇAPA	KREŞ	3	2.535	BETONARME
23	ÇAPA	DETAE BİNASI	6	3.180	BETONARME
24	ÇAPA	DETAE EK BİNASI	3	485	BETONARME
25	ÇAPA	DEKANLIK BİNASI	4	1.296	BETONARME
26	ÇAPA	DEKANLIK BİNASI	8	4.992	BETONARME
27	ÇAPA	ACİL DAHİLİYE BİNASI	4	1.280	BETONARME
28	ÇAPA	KÜTÜPHANE BİNASI	4	5.180	BETONARME
29	ÇAPA	ACİL CERRAHI BİNASI	4	668	BETONARME
30	ÇAPA	ACİL YOĞUN BAKIM BİNASI	3	3.378	BETONARME
31	ÇAPA	İÇ HASTALIKLARI B BLOK BİNASI	9	4.113	BETONARME
32	ÇAPA	İÇ HASTALIKLARI A BLOK BİNASI	10	7.107	BETONARME
33	ÇAPA	İÇ HASTALIKLARI BİNASI	2	336	BETONARME
34	ÇAPA	DAHİLİYE E BLOK BİNASI	7	3.752	BETONARME
35	ÇAPA	NÜKLEER TIP BİNASI	6	2.640	BETONARME
36	ÇAPA	GÖZ HASTALIKLARI BİNASI	6	3.969	BETONARME
37	ÇAPA	SU ALTI HEKİMLİĞİ	4	1.216	BETONARME
38	ÇAPA	NÜKLEER TIP A.B.D. PET BİNASI	1	337	BETONARME
39	ÇAPA	KIZILAY KAN MERKEZİ	4	2.672	BETONARME
40	ÇAPA	DERMATOLOJİ+FİZİK TEDAVİ+HİDRO KLİMATOLOJİ BİNASI	4	5.604	YIĞMA
41	ÇAPA	TIBBİ EKOLOJİ HAVUZLAR BİNASI	1	93	BETONARME
42	ÇAPA	AMFİLER	2+3	4.423	BETONARME
43	ÇAPA	14 MART AMFİSİ	1	882	BETONARME
44	ÇAPA	KIŞ BAHÇESİ	1	156	ÇELİK
45	ÇAPA	TRAFO	1	152	BETONARME
46	ÇAPA	ACİL CERRAHI BİNASI	5	4.383	YIĞMA
47	ÇAPA	KANTİN	1	171	YIĞMA
48	ÇAPA	VEREM SAVAŞ DERNEĞİ	2	462	YIĞMA
49	ÇAPA	SPOR HEKİMLİĞİ	4	3.580	YIĞMA
50	ÇAPA	GÖĞÜS HASTALIKLARI BİLİM DALI	3	903	YIĞMA
51	ÇAPA	KAN MERKEZİ	2	812	YIĞMA
52	ÇAPA	GÖĞÜS HASTALIKLARI BİLİM DALI	4	4.788	YIĞMA
53	ÇAPA	GÖĞÜS HAST. ARAGEÇİŞ	3	1.101	BETONARME
54	ÇAPA	KOBALT ODASI	1	711	BETONARME
55	ÇAPA	SATURN ODASI	1	194	BETONARME
56	ÇAPA	GEÇİŞ KORİDORU	3	300	BETONARME
57	ÇAPA	ORTOPEDİ BİNASI	6	6.492	BETONARME
58	ÇAPA	HEMŞİRE LOJMANLARI	3	1.449	BETONARME
59	ÇAPA	POLİKLİNİKLER	2	641	BETONARME
60	ÇAPA	MAZHAR OSMAN AMFİSİ	1	227	BETONARME
61	ÇAPA	TRAFO	1	144	BETONARME
62	ÇAPA	ÇOCUK PSİKYATRİ	6	1.302	BETONARME
63	ÇAPA	ÇOCUK PSİKYATRİ-2	7	2.222	BETONARME
64	ÇAPA	GİRİŞ BEKLEME	3	791	BETONARME

65	ÇAPA	CİHAT ABAOĞLU AMFİSİ	2	507	BETONARME
66	ÇAPA	DIŞ HEKİMLİĞİ FAKÜLTESİ BAĞLANTI KORİDORU	4	1.676	BETONARME
67	ÇAPA	DIŞHEKİMLİĞİ FAKÜLTESİ DEKANLIK	4	1.494	BETONARME
68	ÇAPA	İSTANBUL TIP FAK. AMFİ	4	1.890	BETONARME
69	ÇAPA	DIŞ HASTANESİ AMFİLER	4	1.190	BETONARME
70	ÇAPA	DEPO	1	143	YIĞMA
71	ÇAPA	TRAFO	1	15	BETONARME
72	ÇAPA	JENERATÖR BİNASI	1	31	BETONARME
73	ÇAPA	GARAJ	3	2.848	BETONARME
74	ÇAPA	MONOBLOK 3 KATLI BİNALAR	3	698	BETONARME
75	ÇAPA	ÇOCUK HASTALIKLARI 1	8	2.912	BETONARME
76	ÇAPA	ÇOCUK HASTALIKLARI 2	5	1.052	BETONARME
77	ÇAPA	ÇOCUK HASTALIKLARI 3	10	9.209	BETONARME
78	ÇAPA	TIBBİ ATIK DEPOSU	1	117	BETONARME
79	ÇAPA	TRAFO - DEPO	1	92	BETONARME
80	ÇAPA	TEKNİK ODALAR	1	155	YIĞMA
81	ÇAPA	ONKOLOJİ LAB. + ATÖLYE	3	556	BETONARME
82	ÇAPA	KAYAÇİLİNGİR OĞLU SPOR SALONU	1	1.170	BETONARME
83	ÇAPA	HEMŞİRE LOJMANLARI	6	1.555	BETONARME
TOPLAM ALAN (m²)				224.733	

#### 1.3.1.1.4 AVCILAR YERLEŞKESİ

**Tablo 5-** Avcılar Yerleşkesi kapalı alan durumu

SIRA NO	YERLEŞKE ADI	BİNA KULLANICI ADI	KAT SAYISI	TOPLAM ALAN (m²)	YAPI KONSTRÜKSİYONU
1	AVCILAR	ÖĞRENCİ KÜLTÜR MERKEZİ(MENZA) BİNASI	3	9.000	BETONARME
2	AVCILAR	AVCILAR KAMPÜSÜ ÇOCUK YUVASI (YENİ KREŞ)	4	622	BETONARME
3	AVCILAR	KOSGEB TEKNOKENT BİNASI	6	10.178	BETONARME
4	AVCILAR	TEKNİK BİLİMLER M.Y.O.	3	5.106	BETONARME
5	AVCILAR	TEKNİK BİLİMLER M.Y.O.	2	3.404	BETONARME
6	AVCILAR	TEKNİK BİLİMLER M.Y.O.	2	1.377	BETONARME
TEKNİK BİLİMLER MESLEK YÜKSEK OKULU TOPLAM ALAN				9.887	
7	AVCILAR	MÜHENDİSLİK FAKÜLTESİ	3	5.324	BETONARME
8	AVCILAR	MÜHENDİSLİK FAKÜLTESİ	2	1.220	BETONARME
9	AVCILAR	MÜHENDİSLİK FAKÜLTESİ	5+5	17.456	BETONARME
10	AVCILAR	MÜHENDİSLİK FAKÜLTESİ	5	8.728	BETONARME
11	AVCILAR	MÜHENDİSLİK FAKÜLTESİ AMFİLER	1	3.058	BETONARME
12	AVCILAR	MÜHENDİSLİK FAKÜLTESİ A - B BLOK KONFERANS SALONU BİNASI YENİ BİNA		18.000	BETONARME
13	AVCILAR	MÜHENDİSLİK FAKÜLTESİ HALLEY BİNASI	2	856	BETONARME

MÜHENDİSLİK FAKÜLTESİ TOPLAM ALAN				54.642	
14	AVCILAR	İŞLETME FAKÜLTESİ KANTİNİ	1	784	PREFABRİK
15	AVCILAR	İŞLETME FAKÜLTESİ DEKANLIK	2	3.042	BETONARME
16	AVCILAR	İŞLETME FAKÜLTESİ ÖĞRENCİ BÜROSU 1	3	1.650	BETONARME
17	AVCILAR	İŞLETME FAKÜLTESİ ÖĞRENCİ BÜROSU 2	2	1.554	BETONARME
18	AVCILAR	İŞLETME FAKÜLTESİ ÖĞRETİM ÜYELERİ BLOĞU + DERSANELER	4	15.340	BETONARME
19	AVCILAR	İŞLETME FAKÜLTESİ TEKEL SINIFLAR + KAZAN DAİRESİ	4	3.760	BETONARME
20	AVCILAR	TEK KATLI GEÇİŞ KORİDORU	1	219	BETONARME
21	AVCILAR	AMFİLER	1	4.213	BETONARME
22	AVCILAR	ODİTORYUM	1	1.093	BETONARME
23	AVCILAR	İŞLETME FAKÜLTESİ İKTİSAT ENSTİTÜSÜ	3	5.457	BETONARME
24	AVCILAR	SOSYAL TESİSLERİ	2	1.574	BETONARME
25	AVCILAR	MİSAFİRHANE	4	2.036	BETONARME
26	AVCILAR	YURTLAR (Toplam 3 adet 5 er katlı kat alanları 1607 m <sup>2</sup> (1607*5=8035 )(8035*3=24105)	5	24.105	BETONARME
27	AVCILAR	İLERİ ANALİZLER LABORATUARI	3	1.205	BETONARME
28	AVCILAR	İNŞAAT MÜHENDİSLİĞİ DERSANELERİ VE KANTİNİ	2	2.858	BETONARME
	AVCILAR	İNŞAAT MÜHENDİSLİĞİ GEÇİŞ KORİDORU	1	391	
	AVCILAR	İNŞAAT MÜHENDİSLİĞİ ÖĞRETİM GÖREVLİSİ BİNASI	3	990	
29	AVCILAR	ULAŞTIRMA VE LOJİSTİK M.Y.O. BİNASI KONFERANS SALONU	1	8.681	BETONARME
	AVCILAR	ULAŞTIRMA VE LOJİSTİK M.Y.O. BİNASI İDARE VE DERSANELER	2		
	AVCILAR	ULAŞTIRMA VE LOJİSTİK M.Y.O. BİNASI ANA GİRİŞ	1		
30	AVCILAR	İ.Ü. BEDEN EĞİTİMİ VE SPOR M.Y.O. BİNASI	2	5.975	BETONARME
31	AVCILAR	ESKİ AFACAN YURTLAR BİNALARI 4 ADET		5.004	BETONARME
32	AVCILAR	AVCILAR KAMPÜSÜ VETERİNER FAKÜLTESİ VET3 BİNASI	5	8.728	BETONARME
33	AVCILAR	AVCILAR KAMPÜSÜ VETERİNER FAKÜLTESİ VET2-VET1 BİNALARI	5	17.456	BETONARME
34	AVCILAR	AVCILAR KAMPÜSÜ VETERİNER FAKÜLTESİ AMFİLER	1	1.080	BETONARME
35	AVCILAR	AVCILAR KAMPÜSÜ VETERİNER FAKÜLTESİ SUNİ TOHUMLAMA BÖLÜM BİNASI	2	1.078	BETONARME
36	AVCILAR	AVCILAR KAMPÜSÜ VETERİNER FAKÜLTESİ SUNİ TOHUMLAMA BÖLÜMÜ	2	675	BETONARME



		HAYVAN BARINAĞI BİNASI (iki BİNA 475+200)			
37	AVCILAR	AVCILAR KAMPÜSÜ VETERİNER FAKÜLTESİ HAYVAN BOXLARI VE KLİNİKLER BİNASI	1	7.025	BETONARME
38	AVCILAR	AVCILAR KAMPÜSÜ VETERİNER FAKÜLTESİ KLİNİKLER BİNASI (3 BİNA 1704+1656+1674 )	3	5.034	BETONARME
39	AVCILAR	ISI MERKEZİ BİNASI	1	870	BETONARME
40	AVCILAR	İ.Ü. VETERİNER FAK. BÜYÜK ÇİFTLİK	4	4.044	BETONARME
41	AVCILAR	İ.Ü. BEDEN EĞİTİMİ VE SPOR M.Y.O. HALISAHA YÖNETİM VE SOYUNMA ODALARI	1	226	BETONARME
42	AVCILAR	NURI SESİGÜZEL ÇİFTLİĞİ	1	586	BETONARME
43	AVCILAR	TEKNİK BİLİMLER M.Y.O. OTOMOTİV BÖL. ATÖYESİ	1	396	BETONARME
TOPLAM ALAN (m <sup>2</sup> )				221.458	

### 1.3.1.1.5 ORMAN FAKÜLTESİ YERLEŞKESİ

**Tablo 6-** Orman Fakültesi Yerleşkesi kapalı alan durumu

SIRA NO	YERLEŞKE ADI	BİNA KULLANICI ADI	KAT SAYISI	TOPLAM ALAN (m <sup>2</sup> )	YAPI KONSTRÜKSİYONU
1	ORMAN FAKÜLTESİ	FIRAT BİNASI	4	3.668	BETONARME
2	ORMAN FAKÜLTESİ	HERBARYUM BİNASI	3	1.596	BETONARME
3	ORMAN FAKÜLTESİ	DEKANLIK BİNASI	4	3.143	BETONARME
4	ORMAN FAKÜLTESİ	YAMANLAR BİNASI	5	5.695	BETONARME
5	ORMAN FAKÜLTESİ	MESLEK YÜKSEK OKULU	5	2.437	BETONARME
6	ORMAN FAKÜLTESİ	ÖĞRENCİ YEMEKHANESİ	2	1.112	BETONARME
7	ORMAN FAKÜLTESİ	KÜTÜPHANE(DİKER BİNASI)	1+3	3.676	BETONARME
8	ORMAN FAKÜLTESİ	OKSAL BİNASI	4	4.032	BETONARME
9	ORMAN FAKÜLTESİ	LOJMAN	2	770	BETONARME
10	ORMAN FAKÜLTESİ	IRMAK BİNASI	3	2.868	BETONARME
11	ORMAN FAKÜLTESİ	ATÖLYE VE MARANGOZHANE BİNASI	1	1.363	BETONARME
12	ORMAN FAKÜLTESİ	LABAROTUARLAR	1	971	BETONARME
13	ORMAN FAKÜLTESİ	GARAJ	1	532	BETONARME
14	ORMAN	YAKIT MERKEZİ	1	238	BETONARME

	FAKÜLTESİ			
TOPLAM ALAN (m <sup>2</sup> )			32.101	

### 1.3.1.1.6 DİĞER BÖLÜMLER

**Tablo 7-** İstanbul Üniversitesi diğer bölümler kapalı alan durumu

SIRA NO	YERLEŞKE ADI	BİNA KULLANICI ADI	KAT SAYISI	TOPLAM ALAN (m <sup>2</sup> )	YAPI KONSTRÜKSİYONU
1	TEPECİK	TEKNİK BİLİMLER M.Y.O.	3	2.381	BETONARME
	TEPECİK	TEKNİK BİLİMLER M.Y.O. ANFI TİYATRO	2	591	BETONARME
2	SİLİVRİ	TOPLUM HEKİMLİĞİ	3	2.526	BETONARME
3	ENEZ	İ.Ü. SOSYAL TESİSLERİ ENEZ KAMPI REVİR BİNASI	2	832	BETONARME
	ENEZ	İ.Ü. SOSYAL TESİSLERİ ENEZ KAMPI ÖĞRENCİ MOTEL BİNASI	2	818	BETONARME
4	ENEZ	İ.Ü. SOSYAL TESİSLERİ ENEZ KAMPI ANA BİNASI	1	1.337	BETONARME
	ENEZ	İ.Ü. SOSYAL TESİSLERİ ENEZ KAMPI OTEL BİNASI	3	5.619	BETONARME
5	ENEZ	TEK ODALI BUNGALOWLAR (20 Adet 57*20:1140 m <sup>2</sup> )	1	1.140	BETONARME
	ENEZ	İKİ ODALI BUNGALOWLAR (20Adet 88*20:1760 m <sup>2</sup> )	1	1.760	BETONARME
	ENEZ	SNACK BAR	1	28	BETONARME
	ENEZ	GİRİŞ KAPISI	1	688	BETONARME
6	ENEZ	REKTÖRLÜK	1	100	BETONARME
	ENEZ	İŞÇİ MOTEL	1	295	BETONARME
	ENEZ	FİTNES SALONU	2	480	BETONARME
7	ENEZ	ARKEOLOJİ BİRİMİ 1.BLOK	1	135	BETONARME
	ENEZ	ARKEOLOJİ BİRİMİ 2.BLOK	1	135	BETONARME
	ENEZ	ARKEOLOJİ BİRİMİ 3.BLOK	1	135	BETONARME
	ENEZ	ARKEOLOJİ BİRİMİ ÖĞRENCİ LAB.	1	59	BETONARME
8	BAKIRKÖY	BAKIRKÖY MESLEK YÜKSEK OKULU	4	8.406	BETONARME
9	GÖKÇEADA	GÖKÇEADA DENİZ ARAŞTIRMALARI BİRİMİ LOJMANLAR 3 ADET ( 135 M2 HERBİRİ)	3	405	YIĞMA
10	GÖKÇEADA	GÖKÇEADA DENİZ ARAŞTIRMALARI BİRİMİ MİSAFİRHANE BİNASI	3	508	BETONARME
11	GÖKÇEADA	GÖKÇEADA DENİZ ARAŞTIRMALARI BİRİMİ İDARI BİNASI	3	445	BETONARME
12	SAPANCA	SAPANCA İÇSU ÜRÜNLERİ ÜRETİMİ ARAŞTIRMA VE UYGULAMA BİRİMİ LOJMAN 3 ADET	2	1.275	BETONARME
13	SAPANCA	SAPANCA İÇSU ÜRÜNLERİ ÜRETİMİ ARAŞTIRMA VE UYGULAMA BİRİMİ MİSAFİRHANE	2	402	BETONARME

14	SAPANCA	SAPANCA İÇSU ÜRÜNLERİ ÜRETİMİ ARAŞTIRMA VE UYGULAMA BİRİMİ SOSYAL TESİS	1	276	BETONARME
15	SAPANCA	SAPANCA İÇSU ÜRÜNLERİ ÜRETİMİ ARAŞTIRMA VE UYGULAMA BİRİMİ LOJMAN 1	2	417	BETONARME
16	SAPANCA	SAPANCA İÇSU ÜRÜNLERİ ÜRETİMİ ARAŞTIRMA VE UYGULAMA BİRİMİ ATÖLYE	2	437	BETONARME
17	SAPANCA	SAPANCA İÇSU ÜRÜNLERİ ÜRETİMİ ARAŞTIRMA VE UYGULAMA BİRİMİ İDARİ BİNA VE SUNİ YUMURTA BİNASI	2	1.359	BETONARME
18	SAPANCA	SAPANCA İÇSU ÜRÜNLERİ ÜRETİMİ ARAŞTIRMA VE UYGULAMA BİRİMİ KONFERANS SALONU	1	362	BETONARME
19	SAPANCA	SAPANCA İÇSU ÜRÜNLERİ ÜRETİMİ ARAŞTIRMA VE UYGULAMA BİRİMİ YEMHANE BİNASI	1	448	BETONARME
20	SARIYER	MİRGÜN KÖŞKÜ	3	1.120	AHŞAP
21	BALTALİMANI	AHŞAP BİNA		185	AHŞAP
22	BALTALİMANI	MUTFAK BİNASI 1		249	BETONARME
23	BALTALİMANI	MUTFAK BİNASI 2		460	BETONARME
24	BALTALİMANI	YEMEKHANE SALONU		368	BETONARME
25	BALTALİMANI	DAMAT FERİT PAŞA		555	AHŞAP
26	BALTALİMANI	MİSAFİR HANE BİNASI		880	BETONARME
27	BALTALİMANI	AMBAR DEPO BİNASI		630	BETONARME
28	BALTALİMANI	ÇAY ODASI BİNASI		116	BETONARME
29	ÇAĞLAYAN	FLORANCE NİNGTINGALE HEMŞİRELİK FAKÜLTESİ		18.684	BETONARME
30	KADIKÖY	DEVLET KONSERVATUARI	2	2.517	BETONARME
31	HASEKİ	KARDİYOLOJİ ENS. BİNASI		7.575	BETONARME
32	HASEKİ	KARDİYOLOJİ ENS. YEMEKHANE BİNASI	1	310	BETONARME
33	HORHOR	İLAHİYAT EĞİTİM FAKÜLTESİ B BLOK	5	2.525	BETONARME
34	HORHOR	İLAHİYAT İDARİ BİNA A BLOK	5	1.785	BETONARME
35	HORHOR	İLAHİYAT FAKÜLTESİ KÜTÜPHANE C BLOK(2.820 m <sup>2</sup> ) 5 KATLI - KONFERANS SALONU D BLOK(3.885 m <sup>2</sup> ) 5 KATLI VE ÇOK AMAÇLI SALON E BLOK 4 KATLI (1.108 m <sup>2</sup> )	5	7.813	BETONARME
36	HORHOR	TÜRKİYAT ARAŞTIRMA ENS.	6	3.486	BETONARME
37	HORHOR	SUPHİ PAŞA KONAĞI	3	1.416	BETONARME
38	HORHOR	BASIM VE YAYIN MÜDÜRLÜĞÜ	2	460	BETONARME
TOPLAM ALAN (m2)				84.933	
GENEL TOPLAM ALAN (m2)				993.720	

### 1.3.1.2 ÖĞRENCİ YURTLARI

**Tablo 8-** Öğrenci yurtlarının fiziki yapısı

YURT ADI	SEMT	cİNSİ	KAPASİTE	DOLU	ODA-YATAK	Fiziki DURUM
A BLOK	AVCILAR	E	340	332	4	4 katlı - 5.500 m <sup>2</sup>
B BLOK	AVCILAR	E	340	337	4	4 katlı - 5.500 m <sup>2</sup>
C BLOK	AVCILAR	K	296	293	4	4 katlı - 5.500 m <sup>2</sup>
Beylikdüzü Kız Öğrenci Yurdu	BEYLİKDÜZÜ	E	190	173	5,4,3	4 katlı - 7.250 m <sup>2</sup>
Beylikdüzü Erkek Öğrenci Yurdu	BEYLİKDÜZÜ	K	112	111	5,4,3	4 katlı - 7.253 m <sup>2</sup>
Natuk Birkan Öğrenci Yurdu	FATİH	K	88	88	2,1	3 katlı - 2.400 m <sup>2</sup>
Güner Ciner Öğrenci Yurdu	FATİH	K	88	88	2,1	3 katlı - 2.400 m <sup>2</sup>
TOPLAM			1.454	1.426		

### 1.3.1.3 SPOR TESİSLERİ

**Tablo 9-** Kapalı ve Açık Spor Salonlarının Dağılımı

BİRİMLER	TESİSLERİN CİNSİ	DURUMU	EBATLARI (m <sup>2</sup> )	SEYİRCİ KAPASİTESİ
Cerrahpaşa	Spor Salonu	Faal	980	300
Cerrahpaşa	Açık Halı Saha	Faal	1.100	
Cerrahpaşa	Pilates Salonu	Faal	140	
Coğrafya	Kapalı Spor Salonu	Faal	795	300
Coğrafya	Açık Halı Saha	Faal	650	100
Prof.Dr.Kaya Çilingiroğlu	Kapalı Spor Salonu	Faal	1.170	200
Prof. Dr. Turgay Atasü Avcılar	Kapalı Spor Salonu	Faal	4.500	2.000
Avcılar	Kapalı 2 Tenis Kortu	Faal	1.300	
Avcılar	Açık Halı Saha	Faal	1.500	
Orman Fak.	Açık Futbol Sahası	Faal	7.000	2.000
Orman Fak.	Kapalı Spor Salonu	Faal	2.300	1.000
Avcılar	Futbol Sahası	Zemin bozukluğundan dolayı faal değil	7.300	
Merkez Kampüs	Çok Amaçlı Saha	Faal değil	650	
Merkez Kampüs	Açık Tenis Kortu	Faal değil	650	
TOPLAM (m <sup>2</sup> )			30.035	

### 1.3.1.4 TAŞITLAR

**Tablo 10-** Üniversitemize ait taşıt sayıları

SIRA NO	TAŞITIN CİNSİ	BÜTÇE	DÖNER SERMAYE	FON	HİBE	TOPLAM
T2	Binek otomobil	-	2	-	9	11
T3	Station-Wagon	2	-	-	1	3
T4	Arazi binek (En az 4, en çok 8 kişilik)	4	1	-	1	6
T5	Minibüs (Sürücü dahil en fazla 15 kişilik)	5	1	3	2	11
T7	Pick-up (Kamyonet, şoför dahil 3 veya 6 kişilik)	4	-	1	5	9
T10	Midibüs (Sürücü dahil en fazla 26 kişilik)	4	-	1	-	5
T11-a	Otobüs (Sürücü dahil en az 27 kişilik)	3	-	-	-	3
T11-b	Otobüs (Sürücü dahil en az 41 kişilik)	2	-	1	-	3
T12	Kamyon (şasi-kabin tam yüklü ağırlığı en az 3.501 Kg.)	1	-	-	1	2
T13	Kamyon (şasi-kabin tam yüklü ağırlığı en az 12.000 Kg.)	1	-	-	1	2
T14	Kamyon (şasi-kabin tam yüklü ağırlığı en az 17.000 Kg.)	1	-	-	-	1
T15	Ambulans (Tıbbi donanımlı)	2	1	1	-	4
	<b>TAŞIT TOPLAM</b>	<b>29</b>	<b>5</b>	<b>7</b>	<b>20</b>	<b>61</b>
	Gemi	2	-	-	2	4
	Araştırma Gemisi, Bot v.s.	-	-	-	4	4
	<b>DENİZ TAŞITI TOPLAM</b>	<b>2</b>	<b>-</b>	<b>-</b>	<b>5</b>	<b>8</b>
	<b>GENEL TOPLAM</b>	<b>31</b>	<b>5</b>	<b>7</b>	<b>26</b>	<b>69</b>

**Resim 2-** Üniversitemiz deniz taşıtlarından görüntüler









### 1.3.3 BİLGİ VE TEKNOLOJİK KAYNAKLAR

Üniversitemizin yüksek düzeyde eğitim-öğretim, bilimsel araştırma ve yayın yapabilmesi ve bu hizmetlerini etkin olarak sürdürebilmesinde bilgi ve teknolojik kaynakların önemi büyüktür. Aşağıda muhtelif bilgi ve teknolojik kaynakların 2015 yılı itibariyle sayısal verileri gösterilmiştir.

#### 1.3.3.1 VERİ TABANLARI VE E-KİTAPLAR

1. 2015 Ocak-Aralık abonelik kapsamında erişime açık olan veritabanı sayısı **82**'dir. Bu sayının içinde Aralık ayında yeni eklenen **16** veritabanı ve ULAKBİM EKUAL Ulusal Lisansı kapsamında üniversitelerin kullanımına açık olan **10** veritabanı da yer almaktadır. Yalnız ULAKBİM EKUAL Ulusal Lisansı ile erişime açık olan EbscoHost kapsamındaki 5 alt başlık dahil edilmemiş, tek sayılmıştır.
2. Tam metin erişilen elektronik dergi sayısı **33.074**'dür. Aboneler içinde yer alıp yalnız özet veya abstraktlarına erişilebilen dergilerle birlikte yaklaşık sayı 76.000'dir.
3. 2015 yılında dört farklı yayınevinden 21 konu paketi içinde yer alan **2.657** elektronik kitap koleksiyona eklenmiştir. Sürekli erişime açık kitap sayısı yeni eklenenlerle birlikte **14.006**'ya ulaşmıştır.
4. Abonelik kapsamında erişilen 5 veritabanındaki elektronik kitap sayısı ise **1.352.608**'dir. Bu sayının yaklaşık 1.200 bini arşiv niteliğinde kitapları içeren World e-book veritabanına aittir.
5. 2015 yılında veri tabanlarından toplam **1.777.915** tam metin makale kullanılmıştır. Henüz Aralık ayı istatistikleri tamamlanmamış veritabanları bulunmaktadır. Bu veritabanlarından yaklaşık kullanım 3500-4000 makedir. 2015 yılı toplam yıllık kullanım 1.800 bini aşacaktır.
6. Kitaplardan yıllık tam metin kullanım ise **156.868**'dir.
7. iThenticate İntihal Programına üniversitemiz mensuplarından hesap açılması için başvuran **268** kişinin işlemleri yapılmış, kullanım kılavuzları ve lisans anlaşmasının içeriği e-posta ile gönderilmiştir.
8. iThenticate için üniversitemiz mensuplarından başvuruda bulunan ve hesap açılma şartlarına uygun olmayan **131** kişiye lisans anlaşması linki gönderilip, neden hesap açılmadığı bildirilmiştir. Üniversite dışından kurum mensubu olmayan başvuran sayısı **32**'dir. Bu başvurular kendi kurumlarına yönlendirilmek üzere e-posta ile bilgilendirilmiştir.
9. Üniversitemizde başvuru sayısını karşılamayan iThenticate hesabının limiti 500'den 2000'e çıkartılmıştır. Şu anda önceki yıllarda açılan hesaplarla birlikte 555 kişi aktif olarak programı kullanmaktadır.
10. 30 adet veri tabanına deneme erişimi sağlanmıştır. Denemeye açılan veri tabanlarının hem kütüphanenin ana sayfasında, hem de üniversitemizin genel web sayfasında da duyurusunun yayınlanması sağlanmıştır.

**Tablo 11-** 2015 yılında kullanıma açılan veri tabanları ve e-kitaplar

<b>VERİTABANLARI</b>		
1	EndNote	Bibliyografya programı
2	Incites	Bibliyografik/atıf
3	ACS American Chemical Society	e-dergi
4	AIP American Institute of Physics	e-dergi
5	AMA Journals	e-dergi
6	Annual Reviews	e-dergi
7	APS American Physical Society	e-dergi
8	ASCE American Society of Civil Engineering	e-dergi
9	ASME The American Society of Mechanical Engineers	e-dergi
10	ASTM American Society for Testing and Materials Digital Library	e-dergi
11	BMJ Online Journals	e-dergi
12	Cambridge Journals Online	e-dergi
13	Chest	e-dergi
14	China English Journals Fulltext Database(CJED)	e-dergi
15	Ebsco CINAHL® Plus with Full Text	e-dergi
16	Ebsco Dentistry & Oral Sciences Source	e-dergi
17	Emerald Management Xtra	e-dergi
18	HeinOnline	e-dergi
19	İktisat, İşletme ve Finans Dergisi	e-dergi
20	IOP Institute of Physics Science	e-dergi
21	Jaypee	e-dergi
22	JSTOR Art & Sciences I	e-dergi
23	JSTOR Art & Sciences II	e-dergi
24	JSTOR Art & Sciences III	e-dergi
25	JSTOR Art & Sciences V	e-dergi
26	Karger E-Journals	e-dergi
27	Lexis Nexis Academic	e-dergi
28	Maney More E-Journals ( Materials Science & Engineering; Archaeology & Heritage)	e-dergi
29	Nature Publishing Groups	e-dergi
30	Oxford Online Journals	e-dergi
31	Proquest Health and Medical Package	e-dergi
32	Royal Society of Chemistry (RSC)	e-dergi
33	Thieme E-Journals	e-dergi
34	Wiley Interscience	e-dergi
35	Clinical Key	e-dergi/e-kitap
36	Press Reader	e-gazete
37	BeckOnline	e-kitap
38	Ebrary	e-kitap
39	Hiper Kitap	e-kitap
40	Knovel	e-kitap
41	Sage Knowledge Referans & E-books	e-kitap

42	World E-book	e-kitap
43	ISI JCR Journal Citation Reports	e-referans
44	Kazancı İçtihat - Mevzuat Bilgi Bankası	e-referans
45	MathSciNet	e-referans
46	MicroMedex	e-referans
47	SciFinder Scholar	e-referans
48	Türkiye Atıf Dizini	e-referans
49	WestLaw International	e-referans
50	ASTM Standarts	e-standart
51	Proquest Digital Dissertations & Thesis	e-tez
52	Turnitin	intihal programı
53	Cochrane Library	Kanıtı dayalı tıp
54	UpToDate	Kanıtı dayalı tıp
55	Acland's Video Anatomi Atlası	video
56	Bates' Visual Guide to Physical Examination	video
57	APS The American Physiological Society	e-dergi
58	ASN American Society of Nephrology	e-dergi
59	Cell	e-dergi
60	De Gruyter Journals	e-dergi
61	Ebscohost E-Book Academic Collection	e-dergi
62	Elsevier Reference Module in Biomedical Sciences	e-referans
63	Elsevier Reference Module in Chemistry, Molecular Sciences and Chemical Engineering	e-referans
64	GeoScienceWorld (GSW) +GeoRef	E-dergi
65	International Encyclopedia of Social and Behavioral Sciences (Elsevier)	e-referans
66	JoVe Biyoloji	viedo
67	JoVe Neuroscience	vieo
68	Kluwer Law International	e-dergi
69	PNAS Proceedings of The National Academy of Sciences of the United States of America	e-dergi
70	Quintessence Journals	e-dergi
71	SPORTDiscus with Full Text (Ebsco)	e-dergi

**ULAKBİM EKUAL kapsamında erişim sağlanan veri tabanları**

1	CAB	e-dergi
2	EBSCOHOST	e-dergi
	Academic Search Complete Business Source Complete DynaMed Applied Science & Business Periodicals Retrospective Index Education Index Retrospective	
3	IEEE	e-dergi
4	iThenticate	İntihal programı
5	OVID-LWW	e-dergi
6	ScienceDirect	e-dergi

7	Scopus	Bibliyografik/atıf
8	SpringerLink	e-dergi
9	Taylor & Francis	e-dergi
10	Web of Science	Bibliyografik/atıf
<b>E-Kitap Koleksiyonları</b>		
	<b>Elsevier Kitap Koleksiyonları</b>	<b>Yayın Yılı</b>
1	Agricultural, Biological, and Food Sciences	2015
2	Biochemistry, Genetics and Molecular Biology	2015
3	Biomedical Science and Medicine	2015
4	Chemical Engineering	2015
5	Computer Science	2015
6	Earth and Planetary Sciences	2015
7	Environmental Science	2015
8	Immunology and Microbiology	2015
9	Neuroscience	2015
10	Pharmacology, Toxicology and Pharmaceutical Science	2015
11	Physics and Astronomy	2015
12	Psychology	2015
13	Social Sciences	2015
	<b>Springer Kitap Koleksiyonları</b>	
14	Springer Behavioral Science	2015
15	Springer Energy	2015
16	Springer Humanities, Social Science & Law	2015
17	Springer Physics and Astronomy	2015
	<b>WILEY Kitap Koleksiyonları</b>	
18	Life Sciences	2015
19	Health Sciences	2015
20	Mathematics & Statistics	2015
21	Veterinary Medicine	2015
	<b>Cambridge Kitap Koleksiyonları</b>	
22	Language & Linguistics	2015

### 1.3.3.2 BİLGİSAYARLAR

Üniversitemizde Taşınır Mal Yönetmeliği'ne göre güncellenen bilgisayar ve yazıcılar gelişen teknoloji gereği sürekli yenilenmekte olup aşağıda yaklaşık olarak belirlenen veriler doğrultusunda tespit edilmiştir.

**Tablo 12-** Bilgisayar ve yazıcı sayıları

TÜRÜ	ADET
Bilgisayar	20.160
Yazıcı	8.078

### 1.3.3.3 KÜTÜPHANE KAYNAKLARI

Kütüphane ve Dokümantasyon Daire Başkanlığı, başta merkez olmak üzere, Üniversite içinde yer alan tüm Birim Kütüphanelerini (İÜ Kütüphaneler Sistemi içinde) ortak bir ağ içinde, eşgüdüm ve eş zamanlı olarak koordine etmekle görevlidir. Merkeze bağlı tüm Birim Kütüphanelerini bu ağın hizmetlerinden yararlandırmak, ayrıca Üniversitemiz akademik ve idari personeline, öğrencilerine ve yerli-yabancı araştırmacılara çağdaş, güvenilir, güncel bilgileri teknolojinin son olanaklarından yararlanarak mevcut üniversitemiz kütüphaneleri kaynaklarından ya da yurt içi ve yurt dışı üniversite ve araştırma kütüphanelerinin kaynaklarından sağlayarak hizmet vermektedir.

Merkez Kütüphane ve Nadir Eserler Kütüphanesi olmak üzere iki ayrı binamızda yer alan bilgi ve teknolojik kaynaklar aşağıda sıralanmıştır.

#### 1.3.3.3.1 MERKEZ KÜTÜPHANE

##### Genel Bilgiler:

1. Merkez Kütüphane ve Bağlı Birim Kütüphanelerimizde Aralık 2012 tarihinden itibaren Entegre Kütüphane Otomasyon Sistemi ile kütüphanecilik iş ve işlemleri yürütülmeye başlanmıştır. Bu sistemle birlikte Merkez Kütüphane ve Bağlı Birim Kütüphanelerimiz uluslar arası bir kütüphane yazılımına kavuşarak, kütüphanecilik iş/işlemlerini modern bir yazılım üzerinden yürütülecek olması verilen hizmetin kalitesini arttırmış olacaktır.
2. İnternet ortamında kullanılan elektronik dergi ve veritabanlarının sayısı da gün geçtikçe artmaktadır.
3. Yeraltında birinci kattaki depoda, yerli ve yabancı kitaplar bulunur. Sayıları yaklaşık 504.637 cilt kadardır.
4. Yeraltında ikinci kattaki depoda, yerli ve yabancı dergiler yerleştirilmiştir. Kütüphaneye artık gelmeyen dergilerle, izlenmekte olan dergilerin başlık (isim) olarak sayısı yaklaşık 22.000 başlık dergidir.
5. En alt kattaki üçüncü depo ise, eski ve yeni gazete dermesinin deposudur. Bir kısmı ciltli olan gazeteler de, 54.923 cilt gazete oluşturmaktadır.
6. Yeni oluşturulan tez deposunda 53.920 adet tez bulunur. Üniversite reformundan bu yana biriktirilen tezlerin ilki, Hasan Ali Yücel'in Edebiyat Fakültesi'ni bitirme tezidir.
7. Dermemize her yıl ortalama; 50.000-53.000 kitap ve 1.500-2.000 tez eklenmektedir. Ayrıca yaklaşık 60.000 sayı (fasikül) süreli yayın (dergi ve gazete) izlenerek dermemize katılmaktadır.
8. 1.134 adet de CD yer almaktadır.

## 2015 Yılı Faaliyetleri

1. Basma Yazı ve Resimleri Derleme Kanunu ve bağış/posta yoluyla gelen yayınlardan 22.187 adet kitap ve tezin bibliyografik veri girişi yapılarak Kitap ve Tez Deposundaki yerlerine yerleştirilmiştir.
2. 40.368 bibliyografik kayıt üzerinde düzeltme yapılmıştır.
3. 3.362 bibliyografik kayıt kontrol edilmiştir.
4. Üniversitemiz bünyesinde yapılan tezlerin dijitalleştirme işlemine başlanılmıştır. 1.156 adet tezin dijitalleştirme işlemi yapılmıştır.
5. Kurum içi-dışı 18 yayın bağış isteği talebine karşılık toplam 14.528 adet kitap bağışlanmıştır.
6. Basma Yazı ve Resimleri Derleme Kanunu kapsamında ve posta yoluyla gelen 10.108 adet dergi fasikülü kaşelenerek alfabetik olarak dizildikten sonra mevcut kütüphane yazılımına sayı girişi yapılarak alfabetik olarak süreli yayın deposundaki yerine dizilmiştir.
7. 1.109 adet derginin bibliyografik veri girişi yapılmıştır.
8. 40.975 bibliyografik kayıt üzerinde düzeltme yapılmıştır.
9. 652 adet derginin sayısallaştırılması sonucu 22.359 adet görüntü üretilmiştir.
10. 914 cilt basılı gazete ve 728 okuyucu/kullanıcı hizmetine sunulmuştur.
11. Sayısallaştırılan gazetelere ait olmak üzere, 10.744 günün sayı girişi yapılmıştır.
12. 400 adet gazetenin cilt işlemi yaptırılmış ve gazete deposundaki yerlerine yerleştirilmiştir.
13. 2015 Ocak-Aralık abonelik kapsamında erişime açık olan veritabanı sayısı **82**'dir. Bu sayının içinde Aralık ayında yeni eklenen **16** veritabanı ve ULAKBİM EKUAL Ulusal Lisansı kapsamında üniversitelerin kullanımına açık olan **10** veritabanı da yer almaktadır. Yalnız ULAKBİM EKUAL Ulusal Lisansı ile erişime açık olan EbscoHost kapsamındaki 5 alt başlık dahil edilmemiş, tek sayılmıştır.
14. Tam metin erişilen elektronik dergi sayısı **33.074**'dür. Aboneler içinde yer alıp yalnız özet veya abstraktlarına erişilebilen dergilerle birlikte yaklaşık sayı 76.000'dir.
15. 2015 yılında dört farklı yayınevinden 21 konu paketi içinde yer alan **2.657** elektronik kitap koleksiyona eklenmiştir. Sürekli erişime açık kitap sayısı yeni eklenenlerle birlikte **14.006**'ya ulaşmıştır.
16. Abonelik kapsamında erişilen 5 veritabanındaki elektronik kitap sayısı ise **1.352.608**'dir. Bu sayının yaklaşık 1.200 bini arşiv niteliğinde kitapları içeren World e-book veritabanına aittir.
17. 2015 yılında veri tabanlarından toplam **1.777.915** tam metin makale kullanılmıştır. Henüz Aralık ayı istatistikleri tamamlanmamış veritabanları bulunmaktadır. Bu veritabanlarından yaklaşık kullanım 3500-4000 makedir. 2015 yılı toplam yıllık kullanım 1.800 bini aşacaktır.
18. Kitaplardan yıllık tam metin kullanım ise **156.868**'dir.
19. iThenticate İntihal Programına üniversitemiz mensuplarından hesap açılması için başvuran **268** kişinin işlemleri yapılmış, kullanım kılavuzları ve lisans anlaşmasının içeriği e-posta ile gönderilmiştir.

20. iThenticate için üniversitemiz mensuplarından başvuruda bulunan ve hesap açılma şartlarına uygun olmayan **131** kişiye lisans anlaşması linki gönderilip, neden hesap açılmadığı bildirilmiştir. Üniversite dışından kurum mensubu olmayan başvuran sayısı **32**'dir. Bu başvurular kendi kurumlarına yönlendirilmek üzere e-posta ile bilgilendirilmiştir.
21. Üniversitemizde başvuru sayısını karşılamayan iThenticate hesabının limiti 500'den 2000'e çıkartılmıştır. Şu anda önceki yıllarda açılan hesaplarla birlikte 555 kişi aktif olarak programı kullanmaktadır.
22. 30 adet veri tabanına deneme erişimi sağlanmıştır. Denemeye açılan veri tabanlarının hem kütüphanenin ana sayfasında, hem de üniversitemizin genel web sayfasında da duyurusunun yayınlanması sağlanmıştır.
23. Kullanıcılardan veri tabanlarının kullanımına ilişkin 119 elektronik posta alınmıştır. Bu elektronik postalara sorulan sorular doğrultusunda gerekli bilgiler e-posta ile gönderilmiştir. Ayrıca 2015 yılında ilk defa kullanılan EndNote bibliyografya hazırlama programı için 58 kişi sorun bildirmiş, bu sorunlar firma yetkililerinin de yardımıyla çözülmüştür. Cerrahpaşa ve İstanbul Tıp Fakültelerinin yerleşkelerinde internet ayarları ile ilgili olan programı indirememeye hala sürmektedir.
24. Erişilemeyen yayınlar içinden istenen 51 makale istekte bulunan üniversitemiz mensubuna gönderilmiştir.
25. İÜ yayınlarının fazla nüshalarının açık rafta okuyucunun hizmetine sunulmuştur.
26. İstanbul Üniversitesi'nin yayınlarının yayımlamadan önce ön baskılarının (proforma) İstanbul Üniversitesi İdari ve Mali İşler Daire Başkanlığı personeline Kütüphaneye getirilen 150 adet kitap ve derginin bibliyografik künyesi hazırlanmış ve aynı personele proforma ile birlikte teslim edilmiştir.
27. İÜ Yayınları Bibliyografyası 1933-2014 : kitaplar (Üniversite mensuplarının kurum ve kurum dışı yayınları)" adlı çalışmanın güncellenmesi tamamlanmıştır.
28. Makaleleri bibliyografik veri girişi yapılarak mevcut makalelerin kütüphane yazılımına girilmesi sağlanmıştır. Ayrıca düzenli aralıklarla veri onarımı (girilen kayıtların kontrol edilmesi, eksikliklerin tamamlanması, yanlışların düzeltilmesi vs.) yapılmıştır.
29. Katalogda hem M (fotokopisi çekilmiş makaleler) hem de md demirbaş numarasıyla kaydedilen makaleler tespit edilmiş, bunlardan M olanlar katalogdan silinmiştir (359 adet). Ayrıca bunlar buldukları klasörlerden kaldırılmıştır.
30. İstanbul Üniversitesi yayınlarının sergisi hazırlanmıştır.
31. 15.483 kullanıcı için; 36.113 kitap, 8.423 tez, 1.528 dergi olmak üzere 46.064 adet yayın hizmete sunulmuştur.
32. 15.483 kullanıcının profillerine göre dağılımı; 697 doktora, 3.227 yüksek lisans, 10.673 lisans, 583 ön lisans, 195 araştırmacı ve 108 yabancı uyruklu şeklinde gerçekleşmiştir.
33. 46.064 adet yayının yayın türlerine göre dağılımı; 36.113 kitap, 8.423 tez, 1.528 dergi şeklinde gerçekleşmiştir.
34. Gazete Koleksiyonunun Dijitalleştirilmesi Projesi kapsamında; 41 farklı başlık altında bulunan 300 cilt gazetenin dijitalleştirilmesi ve OCR işlemi tamamlanmış ve kullanıma hazır hale getirilmiştir.

35. 41 farklı başlık altında bulunan gazetelerin dijitalleştirme ve OCR çalışmaları devam etmektedir.
36. Üniversitemiz Engelli öğrencileri ve personeli tarafından gelen talepler doğrultusunda **885 adet ders kitabı** ve derse yardımcı kitap dijitalleştirilerek engellilerin okuyabileceği formata çevrilerek okuyucularımıza ulaştırılmıştır.
37. 3 görme engelli öğrencimiz için Braille alfabesiyle toplamda **10200 sayfa Braille baskı** yapılmıştır.
38. Merkezimizdeki 2 adet okuma kabininde gönüllü okuyucularımız tarafından **940 saat kitap okuma** gerçekleştirilmiştir.
39. 51. Kütüphane Haftası Etkinlikleri kapsamında, İÜ Bilgi ve Belge Yönetimi öğrencilerine Merkez faaliyetleri anlatılmıştır.

**Tablo 13-** Merkez Kütüphane ve Nadir Eserler Kütüphanesindeki Yayın Dağılımı

TÜRÜ	MİKTAR
MK Kitap	504.637
MK Tez	53.920
MK Dergi (başlık-isim)	22.000
MK Gazete	54.923
MK Kitap dışı Belge	1.134
NEK Yazma Kitap	20.037
NEK Matbu Kitap	33.695
NEK Albüm	911
NEK Baskı Albüm	693
NEK Harita	1.350
NEK Müzik Notası	358
NEK Gazete	728
NEK Süreli Yayın	2.290
NEK Hat ve Levha	640
NEK Latin Harfli Avrupa Nadir Eserler-Kitap	3.520
NEK Latin Harfli Matbu Kitap	26.183
TOPLAM	727.019



**Resim 3-** Üniversitemiz Merkez Kütüphanesinden bir görünüm



### 1.3.3.3.2 NADİR ESERLER KÜTÜPHANESİ

#### Genel Bilgiler:

1. Merkez Kütüphanenin en eski dermesi 38 bin Türkçe, Arapça, Farsça, Latince ve diğer dillerdeki basma, harita, nota ve 800 albümden oluşan, 33 bin fotoğrafıyla Nadir Eserler Kütüphanesinde yer almaktadır.
2. Yıldız Sarayı Kütüphanesi dermesinin bu kütüphaneye verilmesiyle oluşan nadir Avrupa eserleri de bu bölümdedir.
3. Mustafa Kemal Atatürk'ün, bu kütüphaneden ödünç alarak okuduğu kitaplar özel bir dolapta sergilenmiştir.
4. II. Abdülhamid'in bizzat yaptığı ileri sürülen işlemeli dolaplarda da, Osmanlı Devleti'nin Yıldız Sarayı Kütüphanesi'nden gelen nadide eserler, Müzede koruma altına alınmıştır.

#### 2015 yılı Faaliyetleri:

1. 115 adet harita ve kitabın bibliyografik veri girişi Entegre Kütüphane Otomasyon Sistemine yapılmıştır.
2. Okuyucular için yayın depolarından 3.679 eser ve dijital arşivden 55.995 eser olmak üzere toplam 59.674 adet eser hizmete sunulmuştur.
3. İÜ hesabına kütüphane hizmetlerinden elde edilen 95.047,88 TL. yatırılmıştır.

4. 1.832 okuyucuya danışma hizmeti verilmiştir.
5. 422 okuyucuya bibliyografik tarama hizmeti verilmiştir.
6. 28 okuyucuya yayın izni ve 29 okuyucuya araştırma izni verilmiştir.
7. 200 kişi kütüphane müzesini gezmiştir.
8. 3.679 adet eser depolardan çıkarılarak okuyucu hizmetine sunulmuştur.
9. Okuyucu istekleri için, muhtelif eserlerden 46.534 kare dijital çekim yapılmıştır.
10. Okuyucu istekleri için sayısal arşivden, 55.995 adet eser kullanıma sunulmuştur.
11. Kütüphane koleksiyonunda bulunan 42 adet eserin restorasyon ve konservasyon işlemi yapılmıştır.

**Resim 4-** Üniversitemiz Nadir Eserler Bölümünden bir görünüm



**Tablo 14-** Entegre Kütüphane Otomasyon Sistemi üzerinde kayıtlı olan bibliyografik veri sayıları

BİRİM ADI	K	NE	T	AB	M	SY	KDB	TOPLAM
KDDB Merkez Kütüphane	286.928	0	37.611	6.140	21.875	189.073	15.731	557.358
KDDB Nadir Eserler Bölümü	3.846	15.098	0	0	0	18	7.762	26.724
Cerrahpaşa Tıp Fakültesi	27.932	0	6.826	0	5.792	173.335	21	213.906
Siyasal Bilgiler Fakültesi	29.737	0	921	0	0	10.626	1	41.285
Edebiyat Fakültesi	143.822	5.451	18.032	7	0	31.842	3	199.157
Fen Fakültesi	39.931	2	2.112	0	0	62.138	6	104.189
İletişim Fakültesi	738	0	425	0	0	0	0	1.163
Hukuk Fakültesi	102.929	16	1.766	4	0	27.719	311	132.745
Hasan Ali Yücel Eğitim Fakültesi	21.062	0	1.025	30	0	6.663	308	29.088
Su Ürünleri Fakültesi	2.647	0	280	0	0	1.122	0	4.049
Eczacılık Fakültesi	1.567	0	0	0	0	4.204	0	5.771
İstanbul Tıp Fakültesi	16.345	2.801	7.463	0	0	8.527	1.050	36.186
Orman Fakültesi	26.520	0	844	0	0	3.551	0	30.915
Mühendislik Fakültesi	11.331	0	1.720	0	0	13.616	0	26.667
İktisat Fakültesi	56.133	9	5.007	0	0	10.744	0	71.893
Dış Hekimliği Fakültesi	1.570	0	2.862	0	0	11.920	0	16.352
Veteriner Fakültesi	727	0	435	0	0	5.522	0	6.684
İşletme Fakültesi	8.019	0	3.089	0	0	2.990	0	14.098
Teknik Bilimler MYO	1.022	0	0	0	0	0	0	1.022
Bakırköy Sağlık Yüksek Okulu	320	0	95	0	0	0	3	418
Sosyal Bilimler Enstitüsü	6	0	12.752	0	0	2	1	12.761
Atatürk İlk. Ve İnk. Tarihi Ens.	3.442	0	910	0	0	656	16	5.024
İlahiyat Fakültesi	11.569	0	1.932	0	0	860	2	14.363
Sosyal Bilimler MYO	2.630	0	5	0	0	0	0	2.635
Enformatik Bölümü	191	0	13	0	0	222	0	426
Onkoloji Enstitüsü	609	0	265	0	0	0	71	945
Şarkiyat Araştırma Merkezi	3.109	0	0	0	0	0	0	3.109
Ulaştırma ve Lojistik YO	1.820	0	23	0	0	0	0	1.843
Avrasya Enstitüsü	2.385	0	0	0	0	56	0	2.441
Türkiyat Araştırmaları Enstitüsü	30.096	129	2.975	0	0	0	0	33.200
Konservatuar	3.908	0	0	0	0	0	0	3.908
Kadın Sorunları AUM	40	0	0	0	0	0	0	40
<b>TOPLAM</b>	<b>842.931</b>	<b>23.506</b>	<b>109.388</b>	<b>6.181</b>	<b>27.667</b>	<b>565.406</b>	<b>25.286</b>	<b>1.600.365</b>
<b>KISALTMALAR</b>								
K: Kitap AB: Ayrı Basım NE: Nadir Eser T: Tez KDB: Kitap Dışı Belge								

### 1.3.3.4 DİĞER BİLGİ VE TEKNOLOJİK KAYNAKLAR

**Tablo 15-** Diğer bilgi ve teknolojik kaynakların sayıları

TÜRÜ	ADET
FOTOKOPİ MAKİNESİ	426
FAKS MAKİNESİ	212
BASKI MAKİNESİ	49
TEPEGÖZLER (SLAYT CİHAZLARI)	421
PROJEKSİYON MAKİNELERİ (PROJEKSİYON CİHAZLARI)	1.941
BARKOD YAZICI, OKUYUCU, OPTİK OKUYUCULAR	454
MİKROSKOP (OPTİK VE ELEKTRON)	876
DATA HATTI	24.950
SERVER	31

Üniversitemizde Taşınır Mal Yönetmeliği'ne göre diğer bilgi ve teknolojik kaynakların tespiti çalışması Kamu Bilişim Sistemi içinde yer alan Taşınır Kayıt ve Yönetim Sistemi (TKYS) ile takip edilmekte ve gelişen teknoloji gereği sürekli yenilenmekte olup yukarıda yaklaşık olarak belirlenen veriler doğrultusunda tespit edilmiştir.

### 1.3.4 İNSAN KAYNAKLARI

#### 1.3.4.1 AKADEMİK VE İDARİ PERSONEL YAPISI

2015 yılı Aralık ayı itibariyle 1.715 personele 27 adet hizmet içi eğitim düzenlenmiştir. 2547 Sayılı Kanunun 39.maddesi uyarınca Üniversitemiz öğretim elemanlarından 1867 öğretim elemanı yurt dışında, 1653 öğretim elemanı yurt içinde kongre, konferans seminer ve benzeri toplantılarla bilim ve meslekleri ile ilgili diğer toplantılara katılmak, araştırma ve inceleme gezileri yapmak, araştırma ve incelemenin gerektiği yerlerde bulunmak üzere görevlendirilmeleri yapılmıştır. 657 sayılı Kanunun 78. maddesi uyarınca Üniversitemiz idari personelinden 98 kişi yurt dışında, 427 kişi yurt içinde mesleklerine ait hizmetlerde yetiştirilmek, eğitilmek bilgilerini arttırmak veya staj yapmak üzere görevlendirilmiştir.

**Tablo 16-** 31.12.2015 tarihi itibariyle 2547 sayılı kanuna göre çalışan akademik personel sayısı

ÜN VAN I	KADRO DURUMU	
	DOLU	BOŞ
PROFESÖR	1.516	174
DOÇENT	579	47
YARD.DOÇ.	890	85
ÖĞR.GÖR.	132	22
ARAŞ.GÖR.	1.932	935
OKUTMAN	202	21
UZMAN	90	37
EĞİT.ÖĞR.PL.	0	2
ÇEVİRİCİ	0	1
TOPLAM	5.341	1.324

**Grafik 1-** Akademik personelin unvanlara göre kadro durumları

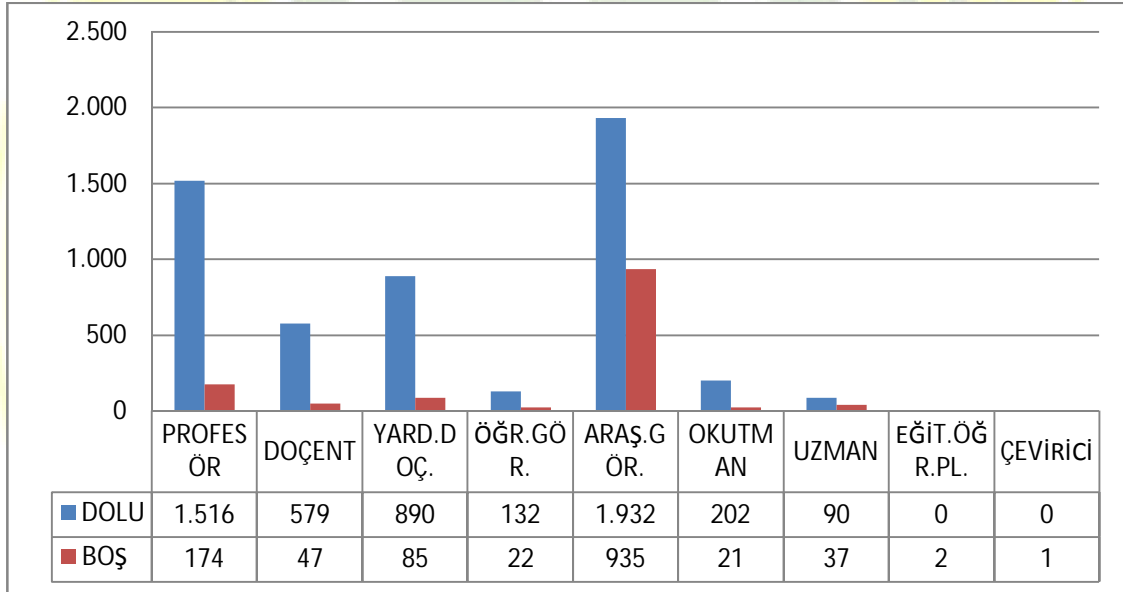

**Tablo 17-** 31.12.2015 tarihi itibariyle 657 sayılı Kanuna göre çalışan idari personel sayısı

ÜN VAN I	KADRO DURUMU	
	DOLU	BOŞ
GENEL İDARE HİZMETLERİ	1.978	1.384
SAĞLIK HİZMETLERİ+ÖZEL DÖNER SERMAYE	2.970	1.828
TEKNİK HİZMETLER	450	254
EĞİTİM – ÖĞRETİM HİZMETLERİ	5	2
AVUKATLIK HİZMETLERİ	9	3
DİN HİZMETLERİ	3	0
YARDIMCI HİZMETLER	941	1.421
4-B SÖZLEŞMELİ	265	413
İŞÇİ	651	383
TOPLAM	7.272	5.688

**Grafik 2-** 657 sayılı Kanun'a tabi personelin hizmet sınıflarına göre kadro durumları

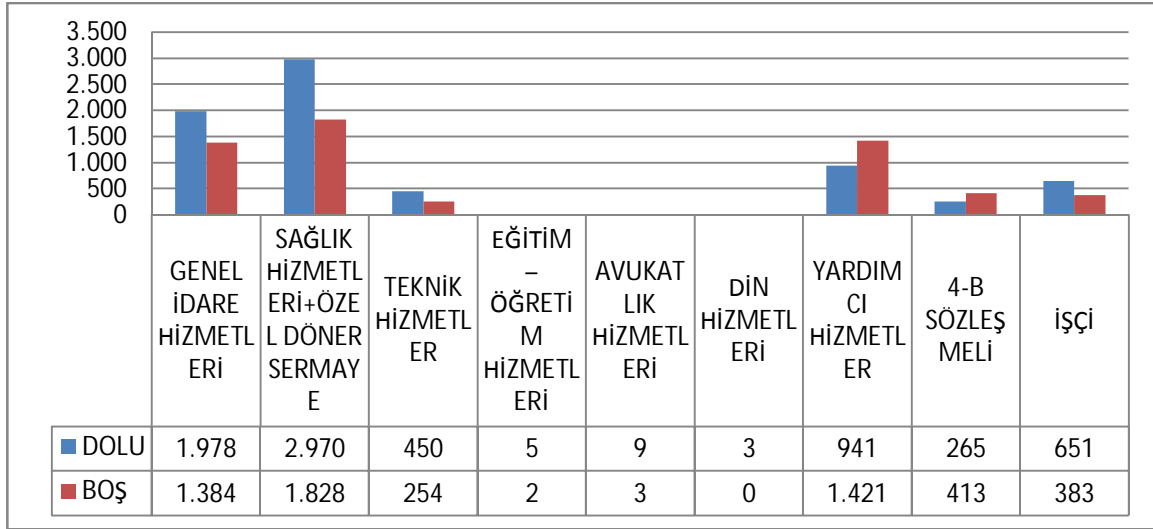

**Tablo 18-** 2015 yılında 2547 sayılı kanunun 34, 40/a, 40/c maddeleri ve 2914 sayılı Kanunun 15'inci maddesi uyarınca üniversitemizde çalışan akademik personel sayıları

TABİ OLDUĞU KANUN VE MADDESİ	ÖĞRETİM ELEMANI SAYISI
2547 sayılı kanunun 34. maddesi uyarınca yabancı uyruklu öğretim elemanı sayısı	86
2914 sayılı kanunun 15. maddesi uyarınca sözleşmeli öğretim elemanı sayısı	65
2547 sayılı kanunun 40 a. maddesine göre Üniversitemiz Birimlerinde görevlendirilen Üniversitemiz Öğretim Üyeleri sayısı	760
2547 sayılı kanunun 40 c. maddesine göre görevlendirilen personel sayısı	65

**Grafik 3-** 2547 sayılı kanunun 34, 40/a, 40/c maddeleri ve 2914 sayılı Kanunun 15'inci maddesi uyarınca üniversitemizde çalışan akademik personelin grafik dağılımı

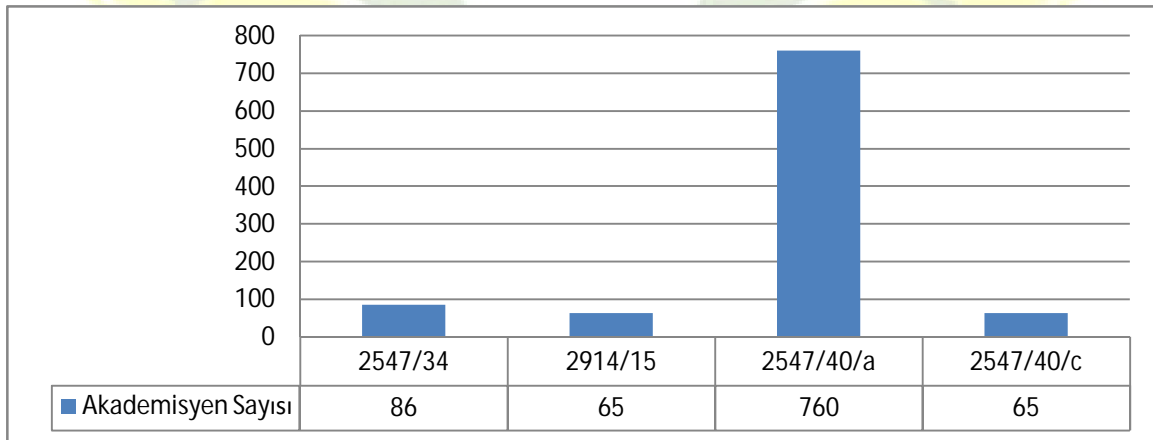

**Tablo 19-** Toplam personel sayısının dağılımı

PERSONEL SINIFI	TOPLAM PERSONEL
AKADEMİK PERSONEL	5.341
657 SAYILI KANUNA TABİİ PERSONEL	6.356
<b>işçi</b>	651
SÖZLEŞMELİ PERSONEL 4/B	265
GENEL TOPLAM	12.613

**Grafik 4-** Toplam personel yüzdesi

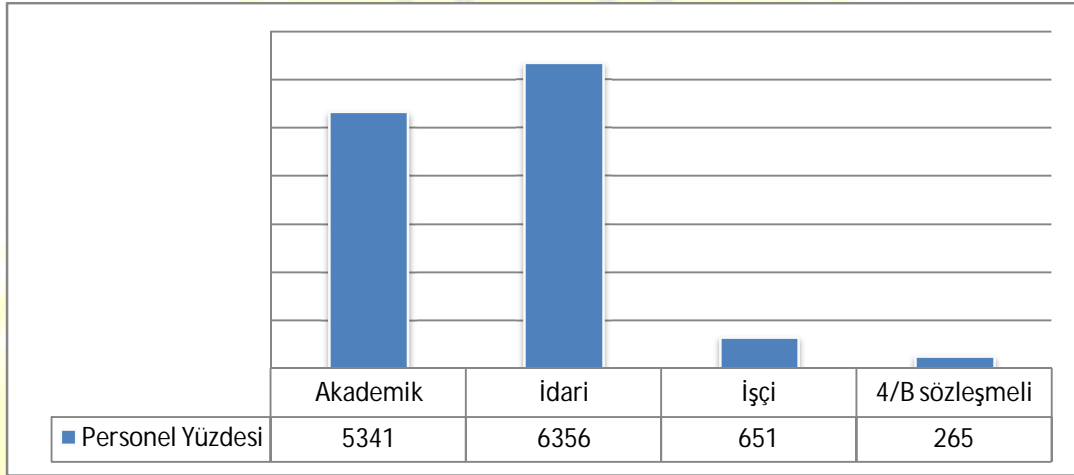

**Tablo 20-** 2015 yılında 2547 sayılı kanunun 40/a, 40/b ve 40/d maddeleri uyarınca üniversitemizden devlet ve vakıf üniversitelerine yapılan görevlendirmeler

Görevlendirmeye esas madde.	Devlet Üniversitesi	Vakıf Üniversitesi
40/a	97	355
40/b	3	1
40/d	47	7

**Grafik 5-** 2547 sayılı kanunun 40/a, 40/b ve 40/d maddeleri uyarınca üniversitemizden devlet ve vakıf üniversitelerine yapılan görevlendirmeler

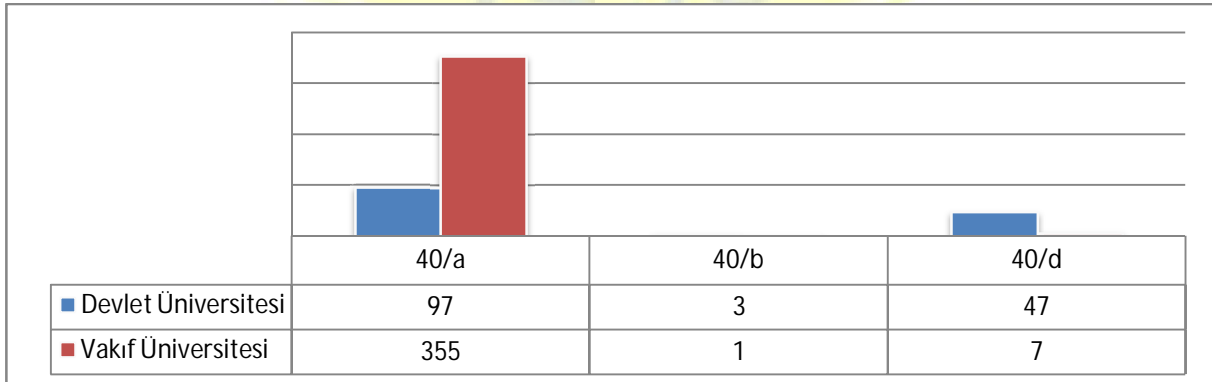

### 1.3.5 SUNULAN HİZMETLER

#### 1.3.5.1 EĞİTİM HİZMETLERİ

##### 1.3.5.1.1 ÖNLİSANS VE LİSANS DÜZEYİNDEKİ ÖĞRENCİ SAYILARI

**Tablo 21-** Ön lisans ve Lisans Düzeyindeki Öğrenci Sayılarının Birimlere Dağılımı

FAKÜLTE/BÖLÜM	Açık Öğretim	İkinci Öğretim	Örgün Öğretim	Uzaktan Öğretim	Genel Toplam
AÇIK VE UZAKTAN EĞİTİM FAKÜLTESİ	95.365			4.889	100.254
ADLİ TIP ENSTİTÜSÜ			537		537
ATATÜRK İLKELERİ VE İNKILAP TARİHİ ENSTİTÜSÜ			241		241
BEDEN EĞİTİMİ VE SPOR YÜKSEKOKULU (Kapalı)			566		566
CERRAHPAŞA TIP FAKÜLTESİ			2.931		2.931
DENİZ BİLİMLERİ VE İŞLETMECİLİĞİ ENSTİTÜSÜ			165		165
DEVLET KONSERVATUVARI			298		298
DİŞ HEKİMLİĞİ FAKÜLTESİ			1.011		1.011
ECZACILIK FAKÜLTESİ			1.180		1.179
EDEBİYAT FAKÜLTESİ		1.849	11.335	270	13.454
EĞİTİM BİLİMLERİ ENSTİTÜSÜ			427		427
FEN BİLİMLERİ ENSTİTÜSÜ			3.790	7	3.797
FEN FAKÜLTESİ		843	3.040		3.883
FİZİK TEDAVİ VE REHABİLİTASYON YÜKSEKOKULU (Kapalı)			43		43
FLORENCE NIGHTINGALE HEMŞİRELİK FAKÜLTESİ			1.171		1.171
FLORENCE NIGHTINGALE HEMŞİRELİK YÜKSEKOKULU (Kapalı)			24		24
HASAN ALİ YÜCEL EĞİTİM FAKÜLTESİ		3	3.156	66	3.225
HUKUK FAKÜLTESİ		2.099	4.825		6.924
HUKUK FAKÜLTESİ ADALET MESLEK YÜKSEKOKULU			559	222	781
İKTİSAT FAKÜLTESİ		1.729	6.400	2.719	10.848
İLAHİYAT FAKÜLTESİ		986	1.886	1.508	4.380
İLETİŞİM FAKÜLTESİ		528	1.946	1.515	3.989
İSTANBUL BAKIRKÖY SAĞLIK YÜKSEKOKULU (Kapalı)			25		25
İSTANBUL TIP FAKÜLTESİ			3.118		3.118
İŞLETME FAKÜLTESİ		5	2.768		2.773
İŞLETME FAKÜLTESİ İŞLETME İKTİSADİ ENSTİTÜSÜ		833	52		885
MÜHENDİSLİK FAKÜLTESİ		713	6.859		7.572
ORMAN FAKÜLTESİ			1.804		1.804



ORMAN FAKÜLTESİ ORMANCILIK MESLEK YÜKSEKOKULU			598		598
SAĞLIK BİLİMLERİ ENSTİTÜSÜ		250	2.846		3.096
SAĞLIK BİLİMLERİ FAKÜLTESİ			1.613		1.613
SAĞLIK HİZMETLERİ MESLEK YÜKSEKOKULU			738		738
SIYASAL BİLGİLER FAKÜLTESİ			2.169		2.169
SOSYAL BİLİMLER ENSTİTÜSÜ		1.356	14.181	6	15.543
SOSYAL BİLİMLER MESLEK YÜKSEKOKULU		558	1.540	1.135	3.233
SPOR BİLİMLERİ FAKÜLTESİ			90		90
SU ÜRÜNLERİ FAKÜLTESİ			358		358
TEKNİK BİLİMLER MESLEK YÜKSEKOKULU		2.061	4.112		6.173
ULAŞTIRMA VE LOJİSTİK FAKÜLTESİ			94		94
ULAŞTIRMA VE LOJİSTİK YÜKSEKOKULU (Kapalı)			373		373
VETERİNER FAKÜLTESİ			1.077		1.077
VETERİNER FAKÜLTESİ MESLEK YÜKSEKOKULU			208		208
GENEL TOPLAM	95.365	13.813	90.154	12.337	211.668

### 1.3.5.1.2 YÜKSEK LİSANS DÜZEYİNDEKİ ÖĞRENCİ SAYILARI

**Tablo 22-** Yüksek lisans öğrenci sayılarının Enstitülere göre dağılımı

ENSTİTÜLER	2015-2016 Yeni Kayıt				2015-2016 Okuyan				2014-2015 Mezun			
	Doktora Programı	Tezli Yüksek Lisans Programı	Tezsiz Yüksek Lisans Programı	Genel Toplam	Doktora Programı	Tezli Yüksek Lisans Programı	Tezsiz Yüksek Lisans Programı	Genel Toplam	Doktora Programı	Tezli Yüksek Lisans Programı	Tezsiz Yüksek Lisans Programı	Genel Toplam
ADLI TIP ENSTİTÜSÜ	20	34		54	151	386		537	13	10		23
ATATÜRK İLKELERİ VE İNKILAP TARİHİ ENSTİTÜSÜ	4	14		18	91	150		241	5	2		7
DENİZ BİLİMLERİ VE İŞLETMECİLİĞİ ENSTİTÜSÜ	3	7		10	61	104		165	2	9		11
EĞİTİM BİLİMLERİ ENSTİTÜSÜ	11	37		48	71	258	98	427	6	10	7	23
FEN BİLİMLERİ ENSTİTÜSÜ	76	283		359	963	2.829	3	3.795	63	116		179

İŞLETME FAKÜLTESİ İŞLETME İKTİSADİ ENSTİTÜSÜ			164	164			885	885			405	405
SAĞLIK BİLİMLERİ ENSTİTÜSÜ	179	152	11	342	1.598	1.232	266	3.096	97	118	32	247
SOSYAL BİLİMLER ENSTİTÜSÜ	434	1.081	293	1.808	4.218	9.986	1.341	15.545	201	369	42	612
GENEL TOPLAM	727	1.608	468	2.803	7.153	14.945	2.593	24.691	387	634	486	1.507

### 1.3.5.1.3 TIPTA UZMANLIK TÜZÜĞÜNE GÖRE İHTİSAS YAPAN ÖĞRENCİ SAYILARI

**Tablo 23-** Tıpta uzmanlık tüzüğüne göre ihtisas yapan öğrenci sayılarının Tıp Fakülteleri ve Enstitüler bazında dağılımı

BİRİM ADI	YENİ KAYIT Uzmanlık Öğr.			TOPLAM Uzmanlık Öğr.			MEZUN Uzmanlık Öğr.		
	Toplam	Kadın	Erkek	Toplam	Kadın	Erkek	Toplam	Kadın	Erkek
CERRAHPAŞA TIP FAKÜLTESİ	88	46	42	453	244	209	123	58	65
ÇOCUK SAĞLIĞI ENSTİTÜSÜ	3	3	0	19	15	4	1	1	0
DİŞ HEKİMLİĞİ FAKÜLTESİ	2	2	0	15	13	2	5	4	1
İSTANBUL TIP FAKÜLTESİ	84	49	35	492	236	256	109	57	52
KARDİYOLOJİ ENSTİTÜSÜ	9	4	5	28	13	15	5	1	4
TOPLAM	186	104	82	1.007	521	486	243	121	122

### 1.3.5.1.4 ÖĞRENCİLERİN GENEL DEĞERLENDİRME BİLGİLERİ

**Tablo 24-** Öğrenci Durumu

BİRİMLER	2014-2015 Mezun Öğrenci			2015-2016 Okuyan Öğrenci Sayısı			2015-2016 Yeni Kayıt		
	BAYAN	ERKEK	GENEL TOPLAM	BAYAN	ERKEK	GENEL TOPLAM	BAYAN	ERKEK	GENEL TOPLAM
AÇIK VE UZAKTAN EĞİTİM FAKÜLTESİ	348	238	586	56.992	43.261	100.254	22.092	13.586	35.678
ADLİ TIP ENSTİTÜSÜ	15	8	23	299	238	537	35	19	54
ATATÜRK İLKELERİ VE İNKILAP TARİHİ ENSTİTÜSÜ	3	4	7	76	165	241	4	14	18

BEDEN EĞİTİMİ VE SPOR YÜKSEKOKULU	40	43	83	257	309	566		7	7
CERRAHPAŞA TIP FAKÜLTESİ	179	221	400	1.192	1.739	2.931	206	303	509
DENİZ BİLİMLERİ VE İŞLETMECİLİĞİ ENSTİTÜSÜ	2	9	11	37	128	165	2	8	10
DEVLET KONSERVATUVARI	14	19	33	146	152	298	23	22	45
DIŞ HEKİMLİĞİ FAKÜLTESİ	103	73	176	593	418	1.011	109	54	163
ECZACILIK FAKÜLTESİ	100	91	191	697	482	1.180	147	77	224
EDEBİYAT FAKÜLTESİ	1.362	517	1.879	7.940	5.521	13.464	1.502	1.059	2.561
EĞİTİM BİLİMLERİ ENSTİTÜSÜ	14	9	23	267	160	427	27	21	48
FEN BİLİMLERİ ENSTİTÜSÜ	101	78	179	1.653	2.142	3.795	179	180	359
FEN FAKÜLTESİ	444	209	653	2.205	1.679	3.884	362	228	590
FİZİK TEDAVİ VE REHABİLİTASYON YÜKSEKOKULU	8	17	25	13	30	43	1		1
FLORENCE NIGHTINGALE HEMŞİRELİK FAKÜLTESİ	134	17	151	955	216	1.171	236	65	301
FLORENCE NIGHTINGALE HEMŞİRELİK YÜKSEKOKULU	14	1	15	19	5	24			
HASAN ALİ YÜCEL EĞİTİM FAKÜLTESİ	480	210	690	2.066	1.159	3.225	479	251	730
HUKUK FAKÜLTESİ	620	700	1.320	2.780	4.144	6.924	545	825	1.370
HUKUK FAKÜLTESİ ADALET MESLEK YÜKSEKOKULU	128	90	218	353	428	781	72	103	175
İKTİSAT FAKÜLTESİ	941	920	1.861	5.122	5.725	10.849	961	996	1.957
İLAHİYAT FAKÜLTESİ	565	190	755	2.852	1.524	4.380	652	379	1.031
İLETİŞİM FAKÜLTESİ	312	297	609	1.715	2.274	3.989	379	487	866
İSTANBUL BAKIRKÖY SAĞLIK YÜKSEKOKULU	5		5	24	1	25			
İSTANBUL TIP FAKÜLTESİ	180	268	448	1.343	1.775	3.118	228	264	492
İŞLETME FAKÜLTESİ	179	214	393	1.167	1.602	2.772	227	290	517
İŞLETME FAKÜLTESİ İŞLETME İKTİSADI ENSTİTÜSÜ	189	216	405	344	540	885	61	103	164
MÜHENDİSLİK FAKÜLTESİ	399	683	1.082	2.398	5.170	7.572	444	901	1.345
ORMAN FAKÜLTESİ	132	174	306	762	1.043	1.805	135	147	282
ORMAN FAKÜLTESİ ORMANCILIK MESLEK YÜKSEKOKULU	14	33	47	190	408	598	49	71	120
SAĞLIK BİLİMLERİ ENSTİTÜSÜ	178	69	247	2.117	978	3.096	235	107	342
SAĞLIK BİLİMLERİ FAKÜLTESİ	165	85	250	1.126	486	1.613	375	143	518
SAĞLIK HİZMETLERİ MESLEK YÜKSEKOKULU	109	43	152	483	255	738	195	113	308
SIYASAL BİLGİLER FAKÜLTESİ	131	211	342	792	1.376	2.169	167	263	430
SOSYAL BİLİMLER ENSTİTÜSÜ	303	309	612	6.962	8.582	15.545	830	978	1.808
SOSYAL BİLİMLER MESLEK YÜKSEKOKULU	447	209	656	1.835	1.398	3.233	446	295	741
SU ÜRÜNLERİ FAKÜLTESİ	33	14	47	114	244	358	20	33	53
TEKNİK BİLİMLER MESLEK YÜKSEKOKULU	179	694	873	1.158	5.013	6.172	299	1.243	1.542

ULAŞTIRMA VE LOJİSTİK YÜKSEKOKULU	20	33	53	118	255	373	10	15	25
VETERİNER FAKÜLTESİ	59	72	131	454	623	1.077	87	100	187
VETERİNER FAKÜLTESİ MESLEK YÜKSEKOKULU	27	15	42	110	98	208	47	37	84
SPOR BİLİMLERİ FAKÜLTESİ	41	49	90				39	48	87
ULAŞTIRMA VE LOJİSTİK FAKÜLTESİ	31	41	72				31	41	72
GENEL TOPLAM	8.748	7.393	16.141	109.726	101.746	211.496	31.938	23.876	55.814

### 1.3.5.2 SAĞLIK HİZMETLERİ

#### 1.3.5.2.1 İNSAN SAĞLIĞI

Üniversitemizde;

- Cerrahpaşa Tıp Fakültesi,
- İstanbul Tıp Fakültesi,
- Kardiyoloji Enstitüsü,
- Onkoloji Enstitüsü,
- Sağlık Kültür ve Spor Daire Başkanlığı,
- Diş Hekimliği Fakültesi, tarafından sağlık hizmetleri yürütülmekte olup 2015 yılına ait sayısal veriler aşağıda gösterilmiştir.

#### 1.3.5.2.1.1 CERRAHPAŞA TIP FAKÜLTESİ

**Tablo 25-** Cerrahpaşa Tıp Fakültesi 2015 yılı sayısal verileri

Cerrahpaşa Tıp Fakültesi 1311 yatak kapasiteli olup, 7 ameliyathanesi, 9 yoğun bakım ünitesi ve 63 yoğun bakım yatağı bulunmaktadır.

Ortalama günlük ayaktan kabul edilen hasta sayısı	2.647
Ortalama günlük yatırılan hasta sayısı	164
Toplam ayaktan kabul edilen hasta sayısı	966.120
Toplam yatan hasta sayısı	59.977
Toplam tabucu edilen hasta sayısı	59.565
Toplam ölen hasta sayısı	469
Toplam cerrahi girişimler	40.383
Büyük ameliyatlar	3.079
Orta ameliyatlar	17.858
Küçük ameliyatlar	19.446
Doku ve organ nakilleri	154
Toplam doğum sayısı	1.467
Normal doğum	376
Sezaryen doğum	1.087
Müdahaleli doğum	4
Laboratuarda yapılan tetkik sayısı	6.658.008

### 1.3.5.2.1.2 İSTANBUL TIP FAKÜLTESİ

**Tablo 26-** İstanbul Tıp Fakültesi 2015 yılı sayısal verileri

Kadro yatak	1.353
Mevcut yatak	1.353
Poliklinikte muayene olan hasta sayısı	1.179.444
Yatırılan hasta dağılımı	39.915
Toplam taburcu olan hasta sayısı	39.300
Toplam ölen hasta sayısı	579
Toplam çıkan hasta sayısı	39.879
Toplam yatırılan gün toplamı	318.601
Ameliyatların dağılımı	37.701
Yatan hasta ameliyat toplamı	28.435
A tipi ameliyat	3.406
Özelliği olan ameliyat	9.311
Büyük ameliyat	7.296
Orta ameliyat	5.236
Küçük ameliyat	3.186
Günü birlik ameliyatların toplamı	9.266
A tipi ameliyat	13
Özelliği olan ameliyat	269
Büyük ameliyat	237
Orta ameliyat	3.023
Küçük ameliyat	5.724
Doku ve organ nakilleri	222
Doğumların toplamı	1.729
Normal doğum	560
Sezaryen	2
Müdahaleli doğum	1.167
Laboratuvarda yapılan tetkik sayısı	7.886.502

**Resim 5-** Üniversitemiz Laboratuvarlarından görüntüler

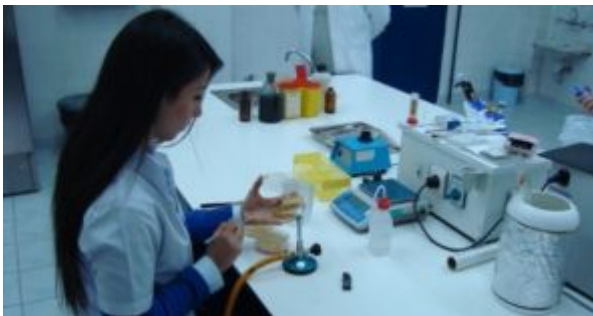

### 1.3.5.2.1.3 KARDİYOLOJİ ENSTİTÜSÜ

**Tablo 27-** Kardiyoloji Enstitüsü 2015 yılı sayısal verileri

BİRİMLER	HASTA SAYILARI
POLİKLİNİKLER	66.975
ACİL POLİKLİNİK	10.083
ELEKTROKARDİOGRAM LAB,	19.509
HOLTER LABORATUARI	1.396
AMBULATUAR KAN BASINCI	1.065
TREADMİLL LABORATUARI	5.406
NÜKLEER KARD. LABORATUARI	2.053
EKOKARDİOGRAFİ LABORATUARI	15.246
RADYOLOJİ LABORATUARI	926
BİOKİMYA LABORATUARI	81.727
KATATER LABORATUVARI	
TANISAL ANJİYOĞRAFİ	2.648
PTCA-STENT	1.069
FFR	35
IVUS	14
SAĞ-SOL	252
PERKÜTAN TRANSKATETER DEVİCE İLE ASD/PFO KAPATILMASI	6
AORTİK STENT-GREFT UYGULAMASI	4
TRANSKATER PROTEZ KAPAK İMPLATASYONU	4
PTA	4
PERKÜTAN TRANSLUMİNAL KORONER ATEREKTOMİ	8
YATAN HASTA SAYILARI	
YOĞUN BAKIM ÜNİTESİ	1.630
KARDİYOLOJİ SERVİSLERİ	1.317
CERRAHİ SERVİSLERİ	407
CERRAHİ OPERASYON SAYISI	
ACIK KALP AMELİYATI	251
KUCUK OPERASYONLAR + REVİZYON	36
VENA SAFENA MAGNA VE /VEYA PARVANIN ENDOVENÖZ ABLASYONU (RF/LAZER)	145
ELEKTROFİZYOLOJİ LABORATUARI	
ICD İMP.	96
EFÇ	144
RF ABLASYON	50
CRT	2
KALICI PACE MAKER	172
GECİÇİ PACE MAKER	112
KARDİYOVERSİYON	21

### 1.3.5.2.1.4 ONKOLOJİ ENSTİTÜSÜ

**Tablo 28-** Onkoloji Enstitüsü 2015 yılı sayısal verileri

BİRİMLER	HASTA SAYISI
POLİKLİNİK 1. (Üroloji, yumuşak doku, kemik ve çocuk tümörleri radyoterapi polikliniği)	6715
POLİKLİNİK 2. (Baş boyun tümörleri radyoterapi kliniği)	5365
POLİKLİNİK 3. (Akciğer, deri ve gastrointestinal tümörleri radyoterapi polikliniği)	3695
POLİKLİNİK 4. (Kadın genital ve meme tümörleri radyoterapi polikliniği)	6337
POLİKLİNİK 5. Gastrointestinal tümörler radyoterapi polikliniği)	12905
POLİKLİNİK 6. (Akciğer, deri, kadın genital ve meme tümörleri kemoterapi polikliniği)	20761
POLİKLİNİK 7. (Çocuk Tümörleri ve hemofili hastalıkları kemoterapi polikliniği)	4373
POLİKLİNİK 8. (Lenfoma, kemik, baş-boyun tümörleri kemoterapi polikliniği)	10245
İÇ HASTALIKLARI POLİKLİNİĞİ	599
GENEL CERRAHİ POLİKLİNİĞİ	1748
PSİKIYATRİ POLİKLİNİĞİ (Psikiyatri doktoru doğum ve ücretsiz izinde olduğu için)	0
UYGULANAN KEMOTERAPİ SAYISI	15443
TOPLAM	86438

### 1.3.5.2.1.5 SAĞLIK KÜLTÜR VE SPOR DAİRE BAŞKANLIĞI MEDİKO-SOSYAL BİRİMLERİ

**Tablo 29-** 2015 yılında Sağlık Kültür ve Spor Daire Başkanlığı bünyesinde sağlık hizmetlerinden faydalanarak ayakta tedavi gören memur ve sivil sayıları

BİRİMLER	MEMUR VE SİVİL SAYILARI (TOPLAM)
Beyazıt Mediko	44.694
Avcılar Mediko	6.568
Konservatuar	430
Orman Fak. Mediko	802
TOPLAM	52.494

**Tablo 30-** 2015 yılında Sağlık Kültür ve Spor Daire Başkanlığı bünyesinde sağlık hizmetlerinden faydalanarak ayakta tedavi gören öğrenci sayıları

BİRİMLER	ÖĞRENCİ SAYILARI (TOPLAM)
Beyazıt Mediko	1.690
Avcılar Mediko	2.042
Konservatuar	20
Orman Fak. Mediko	109
TOPLAM	3.861

### 1.3.5.2.1.6 DIŐ HEKİMLİĐİ FAKÜLTESİ

**Tablo 31-** Diő Hekimliği Fakültesi 2015 yılı sayısal verileri

Poliklinik Tetkik Sayısı	529.388
Mikrobiyoloji Laboratuvarı Tetkik Sayısı	4.160
Toplam Tetkik Sayısı	533.548
Polikliniklere Başvuru Sayısı	204.921
Resmi Evraklı Tedavi Olan Hasta Sayısı	91.086
Ücretli Tedavi Olan Hasta Sayısı	21.112
TOPLAM	112.198

### 1.3.5.2.2 HAYVAN SAĐLIĐI

#### 1.3.5.2.2.1 VETERİNER FAKÜLTESİ

**Tablo 32-** 2015 yılında Veteriner Fakültesi kliniklerinde tedavi gören hayvan sayıları

Sıđır, koyun ve at klinik muayene ve tedavi uygulamaları	1.452
Kanatlı ve egzotik hayvan muayene ve tedavi uygulamaları	3.113
Pet hayvanları klinik muayene ve tedavi uygulamaları	34.690
Laboratuvar analizleri ve rapor	25.626
Nekroskopi ve histopatolojik muayene	1.732
Radyoloji ve ultrasonografi	13.471
GENEL TOPLAM	80.084

**Tablo 33-** Veteriner Fakültesi'nde kayıtlı bulunan hayvan sayıları

DÖNER SERMAYE			
BÜYÜK BAŐ		KÜÇÜKBAŐ	
TÜR	ADET	TÜR	ADET
SIĐIR (Diő)	130	KOYUN (Diő)	690
SIĐIR (Erkek)	23	KOYUN (Erkek)	51
TOPLAM	153		741
ÖZEL BÜTÇE			
BÜYÜK BAŐ		KÜÇÜKBAŐ	
TÜR	ADET	TÜR	ADET
AT	20	-	-
TOPLAM	20	-	-

### 1.3.5.3 İDARİ HİZMETLER

#### 1.3.5.3.1 BESLENME HİZMETİ

Orman Fakültesi Yerleşkesinde akőam yemeđi, talep olmadığından verilmemektedir. Çocuk yuvalarda sabah kahvaltısı, öğle yemeđi ve ikindilik verilmektedir. E-kart sisteminde, kadro unvanına göre ücretlendirme yapılmaktadır. Yemek artıkları haftada iki kere Bakırköy Hayvan Barınaklarına gönderilmektedir. Teknik gezilerde ücreti karşılığında kumanya dağıtımı



yapılmaktadır. Öğrenci yemeklerinde menü hazırlanmasında öğrencilerin katılımı sağlanmıştır. Öğrencilerimize öğlede 1000-1300 kalorili yemek verilmektedir. Kahvaltıda 600-800 kalorili sabah kahvaltısı verilmektedir. Öğrenci Kahvaltı ve yemek hizmeti self servis olarak, Akademik ve İdari personele porselen tabakta self servis usulü yemek hizmeti verilmektedir. Yemeklerin denetimi gıda mühendisleri, baş aşçılar ve idare amirleri ve kontrol teşkilatı tarafından yapılmaktadır.

**Tablo 34-** 2015 yılında yerleşke bazında yemek ve kahvaltı hizmetinden faydalanan kişi sayıları

YERLEŞKE	kişi SAYISI
TURAN EMEKSİZ BEYAZIT YERLEŞKESİ	1.189.053
İSTANBUL TIP FAKÜLTESİ YERLEŞKESİ	606.865
CERRAHPAŞA TIP FAKÜLTESİ YERLEŞKESİ	359.777
AVCILAR YERLEŞKESİ	764.101
ORMAN FAKÜLTESİ YERLEŞKESİ	92.193
TOPLAM	3.011.989

### 1.3.5.3.2 KÜLTÜR VE SANAT HİZMETLERİ

Üniversitemiz öğrencilerinin ve çalışanlarının kültür ve sosyal ihtiyaçlarını düzenlemek, yürütmek ve bilgi üretiminde bulunmak üzere kültür hizmetleri Öğrenci Kültür Merkezi tarafından yürütülmektedir.

Öğrenci Kültür Merkezi bünyesinde sinema, tiyatro, resim, klasik Türk sanat müziği, klasik gitar, fotoğraf, ebru, halk oyunları gibi sanatsal kulüplerin yanında tarihi araştırmalara arkeoloji, felsefe, halk bilim, bilgi, dil, yabancı dil kursları, edebiyat gibi toplumsal ve bilimsel alanlarda kulüplerimiz çalışmalar yapmışlar ve eğitimler vermişlerdir. Halen üniversitemizde faaliyet gösteren 291 adet öğrenci kulübünde üye sayısı 9.953'tür.

#### 1.3.5.3.2.1 ÜNİVERSİTE KOROSU

Ercüment BERKER tarafından 1942 ile 1943 yıllarında, Hukuk Fakültesi'nin ikinci sınıfına devam ederken, Üniversite Talebe Birliği'ne bağlı olarak Üniversite Korosu'nu kurulmuştur. Klasik Türk Musikisinin temel eserlerini o zamanlardan bugüne kadar sayısız öğrenci koroları icra etmektedir.

#### 1.3.5.3.2.2 DEVLET KONSERVATUARI

İstanbul Üniversitesi Devlet Konservatuarı, Türkiye'nin en eski müzik eğitim kurumu olarak, geçmişte olduğu gibi günümüzde de ulusal çizgiden hareketle evrensel çizgiyi hedefleyen çağdaş eğitime devam etmektedir. Misyonu, sanat yoluyla dünyayı yorumlayarak uluslararası alanda adını duyuran sanatçılar yetiştirmektir. 1916 yılında Dar-ül Elhan (Melodiler Evi) adıyla kurulan okul, 1924 yılında İstanbul Belediye'sine bağlanarak "İstanbul Belediye Konservatuarı" adını almıştır. 1986 yılında İstanbul Üniversitesi'ne

bağlanan kurum, köklü üniversitemizin çatısı altında eğitim vermeye devam etmektedir. İstanbul Devlet Opera ve Balesi, İstanbul Devlet Tiyatrosu, İstanbul Devlet Senfoni Orkestrası gibi İstanbul'daki tüm sanat kurumlarının temelini oluşturan sanatçıların yanı sıra müzik ve sahne sanatları dünyasına değerli sanatçılar yetiştirmiştir.

Ortaokul, lise, lisans ve lisansüstü eğitimlerin yanı sıra, neredeyse 98 yıldır kesintisiz devam eden yarı zamanlı eğitimi ile beş yaştan otuz yaşa kadar geniş bir aralıkta eğitim veren tek kurumdur. Güçlü akademik kadrosu, sanat toplulukları, başarılı öğrenci orkestrası, korusu, yabancı uyruklu öğretim elemanları ile yurtiçi ve yurtdışı konserler, temsiller, gösteriler, kitap ve yayınlarla yoluna devam eden kurumun, 2012 yılında yayın hayatına başlayan hakemli dergisi vardır. Müzik Bölümü'nde tüm çalgı sanat dalları, Kompozisyon Anasanat Dalı, Sahne Sanatları Bölümü'nde ise Opera, Tiyatro, Bale Anasanat dallarının yanı sıra yarı zamanlı olarak eğitime devam eden Pantomim ve Müzikal Tiyatro sanat dallarını bünyesinde barındıran kurumda ayrıca Müzikoloji Bölümü içinde "Geleneksel ve Modal Müzikler Anabilim Dalı", "Genel Müzikoloji Anabilim Dalı", ve "Etnomüzikoloji ve Folklor Anabilim Dalı" faaliyetlerine devam etmektedir.

**Resim 6-** Devlet Konservatuvarı etkinliklerinden görüntüler.



**Tablo 35-** Devlet Konservatuvarının 2015 yılı etkinlik sayıları

MÜZİK BÖLÜMÜ								
YAYLI ÇALGILAR ANASANAT DALI								
YURTIÇİ KONSER	YURTDIŞI KONSER	BESTE	UYARLAMA YAYIN	YAPIT ESER	BİLDİRİ MAKALE	MÜZİKAL TİYATRO	TEMSİL GÖSTERİ	ATÖLYE
128	3	-	-	-	-	-	-	-
ÜFLEMELİ VE VURMALI ÇALGILAR ANASANAT DALI								
YURTIÇİ KONSER	YURTDIŞI KONSER	BESTE	UYARLAMA YAYIN	YAPIT ESER	BİLDİRİ MAKALE	MÜZİKAL TİYATRO	TEMSİL GÖSTERİ	ATÖLYE
16	2	1	3	-	-	-	-	-
PIYANO ANASANAT DALI								
YURTIÇİ KONSER	YURTDIŞI KONSER	BESTE	UYARLAMA YAYIN	YAPIT ESER	BİLDİRİ MAKALE	MÜZİKAL TİYATRO	TEMSİL GÖSTERİ	ATÖLYE
97	5	1	-	-	-	-	-	-
KOMPOZİSYON VE ORKESTRA ŞEFLİĞİ ANASANAT DALI								
YURTIÇİ KONSER	YURTDIŞI KONSER	BESTE	UYARLAMA YAYIN	YAPIT ESER	BİLDİRİ MAKALE	MÜZİKAL TİYATRO	TEMSİL GÖSTERİ	ATÖLYE
3	-	5	-	-	-	-	-	-
MÜZİKOLOJİ BÖLÜMÜ								
GELENEKSEL VE MODEL MÜZİKOLOJİ ANABİLİM DALI								
YURTIÇİ KONSER	YURTDIŞI KONSER	BESTE	UYARLAMA YAYIN	YAPIT ESER	BİLDİRİ MAKALE	MÜZİKAL TİYATRO	TEMSİL GÖSTERİ	ATÖLYE
61	1	-	-	4	9	-	-	-
ETNOMÜZİKOLOJİ VE FOLKLOR ANABİLİM DALI								
YURTIÇİ KONSER	YURTDIŞI KONSER	BESTE	UYARLAMA YAYIN	YAPIT ESER	BİLDİRİ MAKALE	MÜZİKAL TİYATRO	TEMSİL GÖSTERİ	ATÖLYE
5	-	-	-	-	1	-	-	-
SAHNE SANATLARI BÖLÜMÜ								
OPERA ANASANAT DALI								
YURTIÇİ KONSER	YURTDIŞI KONSER	BESTE	UYARLAMA YAYIN	YAPIT ESER	BİLDİRİ MAKALE	MÜZİKAL TİYATRO	TEMSİL GÖSTERİ	ATÖLYE
10	-	-	-	-	-	2	1	-
PANDOMİM SANAT DALI								
YURTIÇİ KONSER	YURTDIŞI KONSER	BESTE	UYARLAMA YAYIN	YAPIT ESER	BİLDİRİ MAKALE	MÜZİKAL TİYATRO	TEMSİL GÖSTERİ	ATÖLYE
-	-	-	-	-	-	-	4	6
BALE ANASANAT DALI								
ORKESTRA KONSERİ: 2 BIG BAND ORKESTRA KONSERİ: 1 YURTIÇİ/YURTDIŞI GELEN ÖĞRETİM ÜYESİ MASTERCLASS: 6 YURTIÇİ/YURTDIŞI GİDEN ÖĞRETİM ÜYESİ MASTERCLASS: 1								

### 1.3.5.3.3 ÖĞRENCİ İSTİHDAMI

Fakülte, Yüksekokul, Enstitü ve diğer Birimlerimizde staj yapan 24.857 öğrencimize 173.640,16 TL, kısmi zamanlı çalışan 9.219 öğrencimize 2.716.050,56 TL destek yapılmıştır.

#### 1.3.5.3.4 SOSYAL TESİSLER

Baltalimanı Tesisleri, Prof. Dr. Nazım Terzioğlu Kültür ve Eğitim Tesisleri, Profesörler Evi Restoranı, Cerrahpaşa Teras Restoranı, Çapa Ocak Restoranı, Avcılar Göl Lokantası, Avcılar Göl Konukevi, Avcılar Kafeterya, Cerrahpaşa Tıp Fakültesi Otoparkı, İstanbul Tıp Fakültesi Otoparkı ile Avcılar, Beyazıt, Cerrahpaşa Tıp Fakültesi, İstanbul Tıp Fakültesi Yerleşkesinde ve dış birimlerde bulunan 46 kantin, II.Bayezid Türk Hamam Kültürü Müzesi Kültür Ürünleri Satış Mağazası ve İ.Ü. Logolu Ürünler Satış Birimi olmak üzere toplam 58 birimden oluşmaktadır.

Tesislerimize bağlı birimlerde görevli 2 memur, 160 kadrolu, 174 sözleşmeli ve 39 hizmet alımı olmak üzere 375 personeli ile Üniversitemiz öğrenci ve mensuplarına hizmet vermektedir. Yönetim Merkezi Beyazıt Kampüsü Ana Giriş kapısı olan tarihi binadır.

##### **BALTALİMANI**

Rumelihisarı Mahallesi Baltalimanı Caddesi No:58 adresinde 4600 m<sup>2</sup> alana sahip denize sıfır konumda olan tesisimiz, 17 Haziran 1983 tarihinde Restoran olarak hizmete başlamıştır. Motel bölümü 19 odadan meydana gelmekte olup 38 yatak kapasitelidir. İstanbul Üniversitesi mensupları ile İstanbul dışından gelen diğer Üniversite öğretim elemanlarına hizmet vermektedir. Restoran bölümü ise 200 kişi kapasiteli A,B,C setleri ve bahçesi, 70 kişi kapasiteli tarihi binanın alt katında bulunan salon, 50 kişi kapasiteli Lobideki salon ve 140 kişi kapasiteli Müze Salonu olmak üzere toplam 460 kişi kapasitesi ve 300 çeşit yemeği ile misafirlerimizin hizmetindedir.

##### **PROF. DR. NAZIM TERZİOĞLU KÜLTÜR VE EĞİTİM TESİSİ**

Tesis 1 adet Motel ve 80 adet Bungalov tipi evler ile 352 kişi kapasiteye sahiptir. Motel bölümünde (6 oda süit olmak üzere) 46 oda, Bungalov tipi evlerde 2 oda engelli, 40 tek odalı, 38 çift odalı olmak üzere 80 bungalov bulunmaktadır. Restoran, yüzme havuzu, yeşil alanı, plajı ve spor aktiviteleri ile İstanbul Üniversitesi mensuplarına ve diğer kamu kurum personellerine konforlu tatil olanağı ile kaliteli hizmet vermeyi hedeflemektedir.

##### **RESTORANLAR**

##### **BEYAZIT PROFESÖRLER EVİ RESTORANI**

İstanbul Üniversitesi Beyazıt Kampüsü'nde bulunan Restoran 370 m<sup>2</sup> alanda yaklaşık 150 kişi kapasitesi ile Üniversitemiz mensuplarına Günün Menüsü ve Alakart olarak hizmet vermektedir. Ayrıca talep doğrultusunda Üniversitemiz içerisinde yapılan kongre, toplantı ve kokteyl programlarında ikram hizmeti vermektedir.

## Resim 7- Baltalimanı Sosyal Tesislerinden bir görüntü



### **CERRAHPAŞA TERAS RESTAURANT**

Cerrahpaşa Tıp Fakültesi Yerleşkesi Monoblok 7. katında bulunmaktadır. 1979 yılında hizmete açılan restoran 400 m<sup>2</sup> alanda, yaklaşık 250 kişi kapasitesi ile Günün Menüsü ve Alakart olarak hizmet vermektedir.

### **ÇAPA OCAK RESTAURANT**

İstanbul Tıp Fakültesi Yerleşkesi Dekanlık binasının 5. katında bulunan Restoran 1979 yılında hizmete açılmıştır. 400 m<sup>2</sup> alanda, yaklaşık 200 kişi kapasitesi ile Günün Menüsü ve Alakart olarak hizmet vermektedir. Ayrıca Diş Hekimliği Fakültesi'nin teras katında bulunan kafeteryada da 70 kişi kapasite ile Günün Menüsü olarak hizmet verilmektedir.

### **AVCILAR GÖL LOKANTASI**

Avcılar Yerleşkesi Kültür Merkezi üst katında bulunmaktadır. 10 Haziran 1998 yılında hizmete açılan restoran 500 m<sup>2</sup> alanda yaklaşık 300 kişi kapasitesi ile Günün Menüsü ve Alakart olarak hizmet vermektedir.

### **AVCILAR KAFETERYA**

Avcılar Yerleşkesinde bulunan kafeterya 2012 yılında açılmış olup, yaklaşık 120 kişi kapasitesi ile öğrenci ve personele hizmet vermekte iken ciro düşüklüğü sebebi ile Yürütme Kurulu kararı ile 2015 yılı Temmuz ayında kapatılmıştır.

## AVCILAR GÖL KONUK EVİ

Avcılar Yerleşkesinde bulunan Konukevi 27 çift kişilik ve 6 tek kişilik oda olmak üzere toplam 60 kişi kapasiteye sahiptir. Üniversitemiz Öğretim Görevlisi, öğrenci ve personeline, diğer Üniversite mensupları ile Erasmus programı çerçevesindeki öğretim elemanları ve öğrencilerine hizmet vermektedir.

## KANTİNLER

### AVCILAR YERLEŞKESİ:

İşletme Fakültesi, Mühendislik Fakültesi, Veteriner Fakültesi, Teknik Bilimler M.Y.O, Spor Salonu, Merkez Yurt, Kültür Merkezi kantini, Ulaştırma ve Lojistik Y.O. kantini olmak üzere toplam 8 kantin bulunmaktadır.

### CERRAHPAŞA TIP FAKÜLTESİ YERLEŞKESİ:

Öğrenci, İngilizce Tıp, Dahiliye, Cerrahi, Kadın Doğum, Acil Cerrahi, Bahçe Kantini ve Öğrenci (2) kantini olmak üzere toplam 8 kantin bulunmaktadır.

### İSTANBUL TIP FAKÜLTESİ YERLEŞKESİ:

Monoblok, Ameliyathane, Öğrenci, Dış Hekimliği (2), Cerrahi, Acil Cerrahi, Dahiliye, Dış Hekimliği (1) ve Merkez kantini olmak üzere toplam 9 kantin bulunmaktadır.

### BEYAZIT YERLEŞKESİ:

Fen Fakültesi, Edebiyat Fakültesi, Hasan Ali Yücel Eğitim Fakültesi, Su Ürünleri Fakültesi, Hukuk Fakültesi, Yabancı Diller Bölümü, İletişim Fakültesi, Coğrafya Enstitüsü, Biyoloji Bölümü, Siyasal Bilgiler Fakültesi, Siyasal Bilgiler Fakültesi Çay Ocağı, İngilizce İktisat Bölümü, Sosyal Bilimler M.Y.O, Eczacılık Fakültesi, İlahiyat Fakültesi ve Esnaf Hastanesi kantini olmak üzere toplam 16 kantin bulunmaktadır.

### DİĞER BÖLGELER:

Bahçeköy'de Orman Fakültesi, Çağlayan'da Florence Nightingale Hemşirelik Fakültesi, Kadıköy'de Devlet Konservatuarı, Bakırköy'de Sağlık Bilimleri Fakültesi, Karaköy'de Dil Merkezi ve Tepecik Yerleşkesinde olmak üzere toplam 6 kantin bulunmaktadır. Bütün kantinler bölgesel ağ ( Local Area Network ) ile Merkeze bağlı olup her türlü alım-satım hareketi Merkezden kontrol edebilmekte ve gözlenebilmektedir.

## ● OTOPARKLAR

### ● İSTANBUL TIP FAKÜLTESİ OTOPARKI:

İstanbul Tıp Fakültesi Yerleşkesinde 922 araçlık alana sahiptir. Birimde 1 Otopark sorumlusu, 1 yardımcı sorumlu, 1 büro elemanı, 7 bariyer elemanı, 17 kâhya görev almaktadır.

### ● CERRAHPAŞA TIP FAKÜLTESİ OTOPARKI:

Cerrahpaşa Tıp Fakültesi Yerleşkesinde 2150 araçlık alana sahiptir. Birimde görevli 1 İdari sorumlu, 1 muhasebe elemanı, 10 bariyer elemanı hizmet vermektedir. 2 bariyer 24 saat hizmet vermekte, diğer 2 bariyer ise ayrı ayrı (8) sekiz saat çalışmalarını sürdürmektedir.

Amacımız araçları park etmeye müsait alanlarda Üniversitemiz mensuplarına, hasta ve hasta yakınlarına güvenli ve kaliteli otopark hizmetleri sunmak; etkin otopark işletmeciliği yapmaktır.

### ● II. BAYEZİD TÜRK HAMAM KÜLTÜRÜ MÜZESİ KÜLTÜR ÜRÜNLERİ SATIŞ MAĞAZASI VE İ.Ü. SOSYAL TESİSLER LOGOLU ÜRÜNLER SATIŞ BİRİMİ

26.05.2015 tarihinde II. Bayezid Türk Hamam Kültürü Müzesi içerisinde açılan mağazada kültür ürünleri satışı yapılmaktadır. 08.05.2015 tarihinde Ana Giriş Kapısı yanında açılan birimde İstanbul Üniversitesi logolu ürünleri satışı yapılmaktadır.

## 1.3.6 YÖNETİM VE İÇ KONTROL SİSTEMİ

Üniversitemiz Özel Bütçeli İdare olarak 5018 Sayılı Kamu Mali Yönetimi ve Kontrol Kanununun, 5436 sayılı Kanununun 12'inci maddesi ile değiştirilmiş (II) Sayılı Cetvelinin A maddesinde sayılan Yükseköğretim Kurulu, Üniversiteler ve Yüksek Teknoloji Enstitüleri içerisinde yer almaktadır. Üniversitemiz, yönetim ve iç kontrol sistemi içinde söz konusu Kanuna tabidir.

5018 Sayılı Kamu Mali Yönetimi ve Kontrol Kanununun 1'inci maddesi ile "Kalkınma planları ve programlarda yer alan politika ve hedefler doğrultusunda kamu kaynaklarının etkili, ekonomik ve verimli bir şekilde elde edilmesi ve kullanılmasını, hesap verebilirliği ve mali saydamlığı sağlamak üzere, kamu mali yönetiminin yapısını ve işleyişini, kamu bütçelerinin hazırlanmasını, uygulanmasını, tüm mali işlemlerin muhasebeleştirilmesini, raporlanmasını ve mali kontrolü düzenlemektir." ibaresi ile amacı açıklanmıştır. Bu amacı gerçekleştirmek için 5018 sayılı Kamu Mali Yönetimi ve Kontrol Kanununun 11'inci maddesinde üst yöneticilerin, 31 ve 32'nci maddesinde Harcama yetkisi ve yetkilisini 33'üncü maddesinde giderin gerçekleştirilmesine ilişkin yöntemler açıkça belirlenmiştir. Üniversitemiz Yönetim ve iç kontrol sistemini kanuna uygun olarak oluşturabilmek için teşkilat yapısını düzenlemiş, 5018

sayılı Kanuna ve Kanunun ilgili maddelerine istinaden çıkartılan Yönetmelik, Tebliğ ve diğer mevzuatlara uygun olarak işlemlerini yürütmüştür.

5018 Sayılı Kanunun 11'inci maddesinde “Üst yöneticilerin idarelerinin stratejik planlarının ve bütçelerinin kalkınma planına, yıllık programlara, kurumun stratejik plan ve performans hedefleri ile hizmet gereklerine uygun olarak hazırlanması ve uygulanmasından, sorumlulukları altındaki kaynakların etkili, ekonomik ve verimli şekilde elde edilmesi ve kullanımını sağlamaktan, kayıp ve kötüye kullanımının önlenmesinden mali yönetim ve kontrol sisteminin işleyişinin gözetilmesi, izlenmesi ve bu Kanunda belirtilen görev ve sorumlulukların yerine getirilmesinden Bakana; mahalli idarelerde ise meclislerine karşı sorumludurlar. (5436 sayılı Kanunun 10'uncu maddesinin c/1 fıkrası ile değişen fıkra) Üst yöneticiler, bu sorumluluğun gereklerini Harcama Yetkilileri, mali hizmetler birimi ve iç denetçiler aracılığıyla yerine getirirler.” denilerek, Kanunda görevliler ve sorumlular açıkça belirlenmiştir. Bu doğrultuda Üniversitemizde bütçe ile ödenek verilen Harcama Birimlerinde Harcama Yetkilisi belirlenmiş, gerçekleştirme görevlileri görevlendirilmiştir.

Harcama Birimleri tarafından 2015 yılı faaliyet döneminde, Strateji Geliştirme Daire Başkanlığı'nca Üst Yönetici tarafından belirlenen sınırlar dahilinde, 51 adet Ön Mali Kontrol yapılmış olup, limit altı ödemelerinde yaklaşık 22.000 adet üstünde ödeme işlemi iç kontrol kapsamında incelemeye tabi tutulmuş ve inceleme sonucu ödeme işlemleri gerçekleştirilmiştir.

### 1.3.6.1 İÇ KONTROL STANDARTLARI

26.12.2007 tarihli ve 26738 sayılı Resmi Gazetede yayımlanarak yürürlüğe giren “Kamu İç Kontrol Standartları Tebliğ” doğrultusunda 5018 sayılı Kamu Mali Yönetim ve Kontrol Kanununun 60'ıncı maddesinin (m) fıkrası gereği Üniversitemiz Strateji Geliştirme Daire Başkanlığı tarafından “İSTANBUL ÜNİVERSİTESİ İÇ KONTROL STANDARTLARI EYLEM PLANI” hazırlanmış ve Üst Yöneticinin onayı ile yürürlüğe konulmuştur.

**Tablo 36-** 2015 yılında gerçekleştirilen iç kontrol faaliyetleri

TARİH	SAYI	İÇERİK
06.07.2015	213117	2014-2 dönemine ait Eylem Planı Raporunun üst yöneticiye sunulması
08.07.2015	78609	2014-2 dönemine ait Eylem Planı Raporunun üst yöneticiye sunulduktan sonra Maliye Bakanlığına sunulmuştur.
01.09.2015	275763	2015/1 dönemi için tüm birimlere Uygulama Sonucu sütunu doldurularak 01.10.2015 tarihine kadar gönderilmesi gerektiği bildirilmiştir.



### 1.3.7 MALİ DENETİM SONUÇLARI

5018 sayılı Kamu Mali Yönetimi ve Kontrol Kanunu'nun 65 ve geçici 5'inci maddesine göre, doğrudan üst yöneticiye bağlı olarak tahsis edilen Başkanlığımız, 2015 yılı faaliyetlerini 8 iç denetçi ile sürdürmüştür.

#### 1.3.7.1 İÇ DENETİM FAALİYETLERİ

İç Denetim Biriminin 2015 yılında izlediği temel politikaları şunlardır:

- İç denetim faaliyetlerinde risk önceliği olan ve kurumsal faaliyetlere değer katacak ve geliştirecek alanlara öncelik verilmiştir.
- İDKK'nın tavsiyeleri dikkate alınarak sistem denetimi ve uygunluk denetimine ağırlık verilmiştir.
- İç denetim faaliyetleri ile idarelerin çalışmalarını geliştirmek ve değer katmak amaçlandığından, denetlenen birim yöneticileri ve çalışanlarla iyi bir iletişim kurulması ve işbirliği içinde olunmasına özen gösterilmiştir.
- Denetim ve danışmanlık faaliyetlerinin bir arada yürütülmesi planına uygun olarak, Birimimizden istenilen yazılı ve sözlü danışmanlık talepleri karşılanmıştır.
- İç denetim faaliyetlerinin planlanması ve uygulanmasında İDKK'nın tavsiyeleri ve Üniversitemiz Üst Yönetiminin görüş ve önerileri dikkate alınmıştır.
- Denetim yapılan birimlerde, iç kontrol süreçlerinin yeterliliği ve etkinliği de değerlendirilmiştir. Bu değerlendirmeler yapılırken Kamu İç Kontrol Rehberinde yer alan İç Kontrol sistemi soru formundan yararlanılmıştır.
- Denetim faaliyetleri sonucunda denetlenen birimlerle mutabık kalınan ve aksiyon planına bağlanan önerilerin uygulanma durumları izleme faaliyeti kapsamında değerlendirilmiştir.
- Denetim evreni içerisinde yer alan denetim alanlarından yapılan risk değerlendirmesi sonucu "Yüksek" denetim önceliğine sahip olanların üç yılda (36 ayda), "Orta" denetim önceliğine sahip olanların üç yılda (36 ayda), "Düşük" denetim önceliğine sahip olanların ise altı yılda (72 ayda) bir defa denetlenmesi planlanmıştır.

#### 1.3.7.1.1 DENETİM FAALİYETLERİ

2015 yılı Denetim Programı gereğince yapılan denetim sonucunda aşağıdaki konularda nihai rapor düzenlenmiştir.

**Tablo 37- 2015 yılında düzenlenen denetim raporları**

2015 YILINDA DÜZENLENEN DENETİM RAPORLARI	Bulgu Sayısı (Önem Düzeyine Göre)				Öneri Sayısı	Kabul Edilen Öneri Sy.	Ust Yön. Uyg. Karar Verdiği Öneri Sy.	Kabul Edil-meyen Öneri Sy.
	Yüksek	Orta	Düşük	Toplam				
Hizmet Araçları Yönetimi Süreci Genel Sekreterlik	-	2	-	2	3	3	-	-
Tezsiz YL Gelir ve Gider İşlemleri İşletme İktisadi Enstitüsü	1	1	1	3	9	9	-	-
İç Kontrol Sisteminin Etkinliğinin Ölçülmesi. İşletme İktisadi Enstitüsü	-	1	-	1	1	1	-	-
Öğrenci Kredi ve Burs İşlemleri ile Kısmi Zamanlı Öğrenci Çalıştırılması Süreci SKS Daire Başkanlığı	-	5	-	5	13	13	-	-
Tezsiz Yüksek L. Gelir ve Gider İşlemleri Sosyal Bilimler Enstitüsü	1	2	-	3	9	9	-	-
İç Kontrol Sisteminin Etkinliğinin Ölçülmesi. Sosyal Bilimler Enstitüsü	-	1	-	1	3	3	-	-
Teknik ve Yazılım Destek İşlemleri Süreci Bilgi İşlem Daire Başkanlığı	1	6	4	11	11	11	-	-
Mevzuat Hazırlama Süreci Genel Sekreterlik	-	3	-	3	8	8	-	-
Hukuki İşlemler Süreci Hukuk Müşavirliği	-	4	-	4	9	9	-	-
Gelir ve Alacak Takip ve Tahsil İşlemleri Süreci. Strateji Daire Bşk..	-	5	-	5	5	5	-	-
Öğrenci Belge İşlemleri Süreci Edebiyat Fakültesi	1	3	-	4	8	8	-	-
Öğrenci Belge İşlemleri Süreci Orman Fakültesi	1	3	-	4	8	8	-	-
Öğrenci Belge İşlemleri Süreci Öğrenci İşleri Daire Başkanlığı	1	4	1	6	13	13	-	-
İç Kontrol Sisteminin Etkinliğinin Ölçülmesi. Öğrenci İşleri Daire Bşk.	-	1	-	1	2	2	-	-
Öğrenci Belge İşlemleri Süreci Siyasal Bilgiler Fakültesi	1	2	-	3	6	6	-	-
Taşınır Mal İşlemleri Süreci Cerrahpaşa Tıp F. Başhekimliği	-	2	-	2	3	3	-	-
Gelir ve Gider İşlemleri Süreci AUZEF ve Döner Sermaye İşletme Birimi	-	5	-	5	10	10	-	-
Mühendislik Fakültesi İş ve İşlemleri	-	4	-	4	6	6	-	-
Acil Servis İşlemleri Süreci İstanbul Tıp Fakültesi	1	5	-	6	18	18	-	-
Acil Servis İşlemleri Süreci Veteriner Fakültesi	-	-	-	-	-	-	-	-
Tedavi Hizmetlerinin Faturalandırma Süreci. Kardiyoloji Enstitüsü	-	3	-	3	6	6	-	-
Tedavi Hizmetlerinin Faturalandırma Süreci. Cerrahpaşa Tıp Fakültesi	-	4	-	4	8	8	-	-
Yolluk İşlemleri Süreci Strateji Geliştirme Daire Başkanlığı	-	1	1	2	7	7	-	-
Laboratuvar İşlemleri Onkoloji Enstitüsü	-	4	-	4	6	6	-	-
TOPLAM	8	71	7	86	172	172	0	0

### 1.3.7.1.2 İNCELEME FAALİYETLERİ

**Tablo 38-** 2015 yılında düzenlenen inceleme raporları

2015 YILINDA DÜZENLENEN İNCELEME RAPORLARI	Toplam Bulgu Sayısı	Toplam Öneri Sayısı
Soruşturma konusu olmuş bir satın alma işleminde, kamu zararı oluşup oluşmadığı yönünden yapılan inceleme	1	1

### 1.3.7.1.3 DANIŞMANLIK FAALİYETLERİ

**Tablo 39-** 2015 yılı içinde düzenlenen danışmanlık raporları

2015 YILINDA GERÇEKLEŞTİRİLEN İZLEME FAALİYETLERİ	Toplam Bulgu Sayısı	1. İzlemede Tamamlanan Bulgu Sayısı	2. İzlemede Tamamlanan Bulgu Sayısı	Riskin Üstlenildiği Bulgu Sayısı
CTF "Döner Sermaye Katkı Paylarının Belirlenmesi, Hesaplanması ve Dağıtım Süreci" (1. İzleme)	10	5	5	-
Döner Sermaye İşletme Müdürlüğü "Tahakkuk ve Ödeme İşlemleri Süreci" (2. İzleme)	10	2 (2014'te yapıldı)	3	5
"Kamu Zararlarından Doğan Alacakların Takip ve Tahsil İşlemleri Süreci"(2. İzleme)	4	0 (2014'te yapıldı)	0	Ek Süre Verildi
İSUZEM "Döner Sermaye İşlemleri Süreci"	5	5	-	-
Sosyal Bilimler Enstitüsü "Lisansüstü Eğitim Başvuru ve Kayıt İşlemleri Süreci" (2. İzleme)	11	8 (2014'te yapıldı)	2	1
Diş Hekimliği Fakültesi "Döner Sermaye Gelir İşlemleri Süreci" (2. İzleme)	6	3 (2014'te yapıldı)	2	1
Veteriner Fakültesi "Döner Sermaye İşlemleri Süreci" (2. İzleme)	9	7 (2014'te yapıldı)	-	2
İdari ve Mali İşler Daire Başkanlığı "Taşınır İşlemleri Süreci"	1	1	-	-
Ek Ders Ödeme Süreci"	5	5	-	-
Diş Hekimliği Fakültesi "Döner Sermaye Gider İşlemleri Süreci"	7	7	-	-
Öğrenci Kredi ve Burs İşlemleri ile Kısmi Zamanlı Öğrenci Çalıştırılması Süreci	5	5	-	-
Genel Sekreterlik "Hizmet Araçları Yönetimi Süreci"	2	1	-	1
TOPLAM	75	49	12	10

### 1.3.7.1.4 İZLEME FAALİYETLERİ

**Tablo 40-** 2015 yılında düzenlenen izleme raporları

Toplam Rapor	Toplam Bulgu	Toplam Öneri	Kabul Edilen Öneri	İzleme Sonuçları		
				İzleme Sayısı	Tamamlanan Bulgu Sayısı	Tamamlanmayan (Ek süre verilen) Bulgu Sayısı
25	86	172	172	12	61	4

2015 yılı denetim programında yer alan denetim faaliyetleri % 85 oranında gerçekleşmiştir. Programdaki sapmanın nedenleri, denetlenen birimlerin bilgi ve belge sunmalarında yaşanan gecikmeler ve denetimlerin planlama ve yürütülme safhalarındaki zaman kayıplarıdır. 2015 yılında tamamlanamayan denetimler 2016 Yılı programına alınmıştır.

Üniversitemizin Denetim Evreni, 2015 yılı denetim programı çalışmaları kapsamında gözden geçirilmiş olup, yeni kurulan birimler ve faaliyetler İçDen yazılımı üzerinden denetim evrenine dâhil edilmiştir.

Kurumumuzun tüm işlem ve faaliyetlerini kapsayacak şekilde yeniden hazırlanmış olan denetim evreninde yer alan bütün denetim alanlarının denetim kapsamına alınabilmesi için 10 iç denetçi istihdam edilmesi gerekmektedir. Başkanlığımızda ise 8 iç denetçi kaynağı mevcuttur. Plan döneminde Kurumumuz faaliyetlerinden yüksek ve orta risk düzeyine sahip olanların tamamı denetlenebilecek olmakla birlikte, düşük risk düzeyine sahip olanlardan önemli bir bölümü denetlenemeyecektir.

### 1.3.7.2 DIŞ DENETİM FAALİYETLERİ

Sayıştay Başkanlığı tarafından 6085 sayılı Sayıştay Kanunu çerçevesinde 2015 yılı düzenlilik ve performans denetimi yapılmış olup ara rapor beklenmektedir.

## 2 AMAÇ VE HEDEFLER

İstanbul Üniversitesi; durum analizi, GFZT (Güçlü Yönler, Fırsatlar, Zayıf Yönler, Tehditler) çalışmalarında ve çözüm üretme arayışlarında ortaya çıkan sonuçları dikkate alarak stratejik planını beş temel stratejik alan üzerinde oluşturmuştur.

Bu alanlar:

1. Eğitim ve Öğretim Yapısının Geliştirilmesi
2. Stratejik İş Birliklerinin ve Kurumsal İmajın Geliştirilmesi, Kurumsal Kimlik ve Motivasyonun Güçlendirilmesi
3. Daha Etkin Çalışan Bir Örgütsel Yapının Oluşturulması

4. Bilimsel Çalışmaların Geliştirilmesi
5. Kaynak Geliştirme

## 2.1 TEMEL POLİTİKA VE ÖNCELİKLER

Üniversitemizin Temel Politikası; Yükseköğretim Kurulu Başkanlığı tarafından hazırlanan “Türkiye’nin Yükseköğretim Stratejisi”, Kalkınma Planları ve Yılı Programı, Orta Vadeli Program, Orta Vadeli Mali Plan ve Bilgi Toplumu Stratejisi ve eki Eylem Planında sayılan politika ve önceliklere ilave olarak kendi stratejik planında sunulan hedeflerine ulaşma sürecini hızlandırmaktır.

## 3 FAALİYETLERE İLİŞKİN BİLGİ VE DEĞERLENDİRMELER

### 3.1 MALİ BİLGİLER

**Tablo 41-** 2015 yılı bütçe bilgileri

BAŞLANGIÇ ÖDENEĞİ (TL)	ÖZGELİR (TL)	HAZİNE YARDIMI (TL)	TOPLAM GELİR (TL)
848.186.000	105.545.000	742.641.000	848.186.000

**Tablo 42-** 2014 ve 2015 yılı Döner Sermaye bütçe bilgileri

2014 TAHMİNİ BÜTÇE (TL)	2014 GERÇEKLEŞEN GİDER (TL)
579.173.666	573.057.224
2015 TAHMİNİ BÜTÇE (TL)	2015 GERÇEKLEŞEN GİDER (TL)
664.461.383	2015 yılı Kesin Mizan çıkmamıştır.

### 3.1.1 BÜTÇE UYGULAMA SONUÇLARI

**Tablo 43-** 2015 yılı Bütçe uygulama sayısal verileri

KANUN	848.186.000	EKLENEN	258.923.575
KBÖ	848.186.000	DÜŞÜLEN	103.521.050
		ÖDENEK	1.003.588.525
		SERBEST	1.003.588.525

**Tablo 44-** 2015 yılı Bütçesinin ekonomik sınıflandırmanın 2. Düzeyinde dağılımı

KOD		2015 MERK.BÜT. KAN. VER. ÖD.	EKLENEN	DÜŞÜLEN	TOPLAM	HARCAMA	KALAN
01	PERSONEL GİDERLERİ	514.932.000	135.516.855	81.097.000	569.351.855	564.816.924	4.534.931
01.1	MEMURLAR	458.477.000	130.532.855	80.414.000	508.595.855	505.269.962	3.325.893
01.2	SÖZLEŞMELİ	12.817.000	4.392.600	400.000	16.809.600	16.738.749	70.851

	PERSONEL						
01.3	İŞÇİLER	35.920.000	215.000	0	36.135.000	35.859.214	275.786
01.4	GEÇİCİ PERSONEL	4.500.000	26.400	283.000	4.243.400	3.381.951	861.449
01.5	DİĞER PERSONEL	3.218.000	350.000	0	3.568.000	3.567.047	953
02	SOSYAL GÜVENLİK KURUMLARINA DEVLET PRİMİ GİDERLERİ	101.194.000	18.128.000	18.193.000	101.129.600	100.839.191	290.409
02.1	MEMURLAR	91.315.000	17.289.800	18.137.000	90.467.800	90.360.767	107.033
02.2	SÖZLEŞMELİ PERSONEL	2.213.000	620.600	56.000	2.777.600	2.768.830	8.770
02.3	İŞÇİLER	7.151.000	110.000	0	7.261.000	7.181.543	79.457
02.4	GEÇİCİ PERSONEL	438.000	56.500	0	494.500	399.504	94.996
02.5	DİĞER PERSONEL	77.000	51.700	0	128.700	128.547	153
03	MAL VE HİZMET ALIM GİDERLERİ	137.911.000	22.777.564	259.050	160.429.514	136.770.906	23.658.608
03.2	TÜKETİME YÖNELİK MAL VE MALZEME ALIMLARI	81.027.000	2.854.780	257.650	83.624.130	76.115.721	7.508.409
03.3	YOLLUKLAR	2.660.000	5.184.081	0	7.844.081	2.975.821	4.868.260
03.4	GÖREV GİDERLERİ	45.000	375.201	0	420.201	392.117	28.084
03.5	HİZMET ALIMLARI	48.093.000	11.411.511	0	59.504.511	49.760.847	9.743.664
03.6	TEMSİL VE TANITMA GİDERLERİ	110.000	527.770	0	637.770	637.540	230
03.7	MENKUL MAL GAYRİMADDİ HAK ALIM BAKIM VE ONARIM GİDERLERİ	4.136.000	860.371	0	4.996.371	4.232.968	763.403
03.8	GAYRİMENKUL MAL BAKIM VE ONARIM GİDERLERİ	1.840.000	1.563.850	1.400	3.402.450	2.655.892	746.558
03.9	TEDAVİ VE CENAZE GİDERLERİ	0	0	0	0	0	0
05	CARİ TRANSFERLER	22.839.000	130.000	0	22.969.000	19.192.508	3.776.492
05.1	GÖREV ZARARLARI	12.089.000	0	0	12.089.000	11.502.400	586.600
05.2	HAZİNE YARDIMLARI	5.975.000	0	0	5.975.000	5.975.000	0
05.3	KAR AMACI GÜTMEYEN KURULUŞLARA YAPILAN TRANSFERLER	4.721.000	0	0	4.721.000	1.607.575	3.113.425
05.6	YURTDIŞINA YAPILAN TRANSFERLER	54.000	130.000	0	184.000	107.533	76.467
06	SERMAYE GİDERLERİ	71.310.000	82.370.556	3.972.000	149.708.556	101.455.474	48.253.082
06.1	MAMUL MAL ALIMLARI	21.615.000	17.229.656	572.000	38.272.656	32.802.034	5.470.622
06.3	GAYRİ MADDİ HAK ALIMLARI	2.020.000	4.719.174	400.000	6.339.174	2.224.166	4.115.008
06.4	GAYRİMENKUL ALIMLARI VE KAMULAŞTIRMASI	2.000	30.013.676	0	30.015.676	3.063.811	26.951.865

06.5	GAYRİMENKUL SERMAYE ÜRETİM GİDERLERİ	24.498.000	7.308.000	3.000.000	28.806.050	23.428.181	5.377.869
06.6	MENKUL MALLARIN BÜYÜK ONARIM GİDERLERİ	10.000	0	0	10.000	0	10.000
06.7	GAYRİMENKUL BÜYÜK ONARIM GİDERLERİ	19.155.000	23.000.000	0	42.155.000	38.827.282	2.327.718
06.9	DİĞER SERMAYE GİDERLERİ	4.010.000	100.000	0	4.110.000	110.000	4.000.000
	TOPLAM	848.186.000	258.923.575	103.521.050	1.003.588.525	923.075.003	80.513.522

**Tablo 45-** 2015 yılı bütçe gerçekleştirmeleri (kesin hesap)

	BÜTÇE	GÖNDERİLEN ÖDENEK	HARCAMA	KALAN	HARCAMA ORANI (%)
PERSONEL GİDERİ	616.126.000	667.449.267	665.656.115	1.793.152	99,7
MAL HİZMET GİDERİ	137.911.000	153.285.052	136.770.906	16.514.146	89
SERMAYE GİDERİ	71.310.000	145.397.556	101.455.474	43.942.082	70
CARİ TRANSFERLER	22.839.000	22.969.000	19.192.508	3.776.492	84
TOPLAM	848.186.000	989.100.875	923.075.003	66.025.872	93
HAZİNE YARDIMI VE ÖZGELİR AYRIMI					
HAZİNE YARDIMI	742.641.000	882.939.158	830.930.693	52.008.465	94
ÖZGELİR	105.545.000	106.161.717	92.144.310	14.017.407	87

**Tablo 46-** 2011-2015 yılı bütçe gerçekleştirme oranları (kesin hesap)

	2011 HARCAMA ORANI %	2012 HARCAMA ORANI %	2013 HARCAMA ORANI %	2014 HARCAMA ORANI %	2015 HARCAMA ORANI %
PERSONEL GİDERİ	96	98	98	99	99,7
MAL HİZMET GİDERİ	78	80	75	84	89
SERMAYE GİDERİ	67	77	71	73	70
CARİ TRANSFERLER	98	83	81	82	84

**Grafik 6-** 2011-2015 yılı bütçe gerçekleştirme grafiđi (kesin hesap)

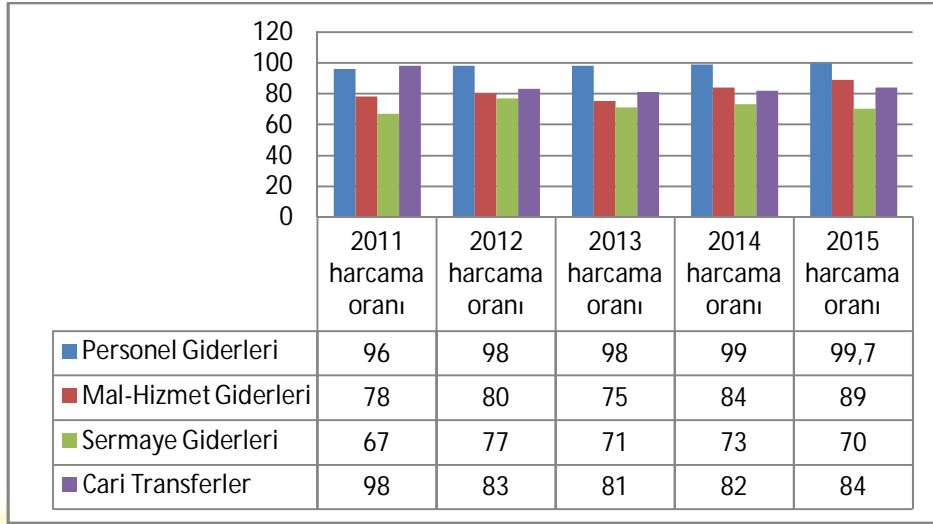



### 3.1.1.1 PERFORMANS BÜTÇE TABLOLARI

**Tablo 47-** 1 No'lu Performans izleme ve Değerlendirme Formu

Yıl/Dönem		2015							
İdare Adı		38.06 - İSTANBUL ÜNİVERSİTESİ							
Performans Hedefi		1/Hedef 1- Eğitimde uluslararası kalite standartlarını sağlamak							
Sıra	Performans Göstergeleri	Hedef (a)	Yılsonu Gerçekleşme Tahmini (b)	Gerçekleşme					Gerçekleşme Durumu
				I. Üç Aylık	II. Üç Aylık	III. Üç Aylık	IV. Üç Aylık	Kümülatif (c)	
1	Barınma hizmeti alan öğrenci sayısı/Sayı	1.392,00	3.416,00	0,00	1.363,00	650,00	1.403,00	3.416,00	Başarılı
2	Sosyal ve spor etkinlikleri şölenlerine katılan sporcu sayısı/Adet	4.300,00	2.507,00	0,00	1.997,00	82,00	428,00	2.507,00	iyileştirilmeli
3	Öğrenci Kültür Merkezinde faaliyet gösteren öğrenci kulübü sayısı/Adet	242,00	307,00	0,00	16,00	0,00	291,00	307,00	Başarılı
4	Kısmi zamanlı öğrenci çalıştırma/Sayı	1.200,00	1.688,00	0,00	1.059,00	269,00	360,00	1.688,00	Başarılı
5	Gösterge 3- Kalite belgeleme çalışmalarına başlayan birim sayısı/Sayı	5,00	321,00	95,00	95,00	105,00	26,00	321,00	Başarılı
6	Gösterge 4- Kalite belgesi almış birim sayısı/Sayı	105,00	5,00	0,00	5,00	0,00	0,00	5,00	iyileştirilmeli
7	Gösterge 5- iç ve dış paydaşlarla yapılan araştırma ve anket sayısı/Sayı	5,00	10,00	5,00	0,00	5,00	0,00	10,00	Başarılı
8	Gösterge 7- Birimlere kaydedilen öğrenci sayısı/Sayı	38.600,00	60.473,00	1.194,00	20,00	51.485,00	7.774,00	60.473,00	Başarılı
9	Gösterge 10- Yabancı uyruklu öğrenci sayısındaki yıllık artış oranı/Yüzde	26,00	12.439,00	1.907,00	9.106,00	10,40	1.416,00	12.439,40	Başarılı

**Tablo 48-** 2 No'lu Performans izleme ve Değerlendirme Formu

Yıl/Dönem	2015								
İdare Adı	38.06 - İSTANBUL ÜNİVERSİTESİ								
Performans Hedefi	2/Hedef 1- Tüm üniversite çalışanları (akademik ve idari) ile ilgili olarak periyodik şeffaf ve tüm fonksiyonlarımızı (eğitim, öğretim, araştırma ve hizmet) kapsayacak bir performans izleme ve değerlendirme sistemi kurmak								
Sıra	Performans Göstergeleri	Hedef (a)	Yılsonu Gerçekleşme Tahmini (b)	Gerçekleşme					Gerçekleşme Durumu
				I. Üç Aylık	II. Üç Aylık	III. Üç Aylık	IV. Üç Aylık	Kümülatif (c)	
1	Gösterge 3- Düzenlenen komite toplantı sayısı/Sayı	3,00	4,00	1,00	1,00	1,00	1,00	4,00	Başarılı
2	Gösterge 1- Hazırlanan görev tanımı sayısı/Sayı	40,00	1.937,00	40,00	60,00	40,00	1.797,00	1.937,00	Başarılı
3	Gösterge 2- Düzenlenen eğitim ve seminerlerin sayısı/Sayı	12,00	78,00	8,00	10,00	10,00	50,00	78,00	Başarılı
4	Gösterge 4- Düzenlenen performans değerlendirme raporu sayısı/Sayı	36,00	24,00	6,00	6,00	6,00	6,00	24,00	Makul

**Tablo 49-** 3 No'lu Performans izleme ve Değerlendirme Formu

Yıl/Dönem	2015								
İdare Adı	38.06 - İSTANBUL ÜNİVERSİTESİ								
Performans Hedefi	3/Hedef 1- Yeni mekânların inşasını, var olanların yenilenmesini sağlamak								
Sıra	Performans Göstergeleri	Hedef (a)	Yılsonu Gerçekleşme Tahmini (b)	Gerçekleşme					Gerçekleşme Durumu
				I. Üç Aylık	II. Üç Aylık	III. Üç Aylık	IV. Üç Aylık	Kümülatif (c)	
1	Gösterge 1- Tamamlanan proje sayısı/Sayı	12,00	13,00	1,00	1,00	2,00	9,00	13,00	Başarılı
2	Yeni başlayacak proje sayısı/Sayı	10,00		0,00	0,00	0,00	0,00	0,00	iyileştirilmeli

**Tablo 50-** 4 No'lu Performans izleme ve Değerlendirme Formu

Yıl/Dönem		2015							
İdare Adı		38.06 - İSTANBUL ÜNİVERSİTESİ							
Performans Hedefi		4/Hedef 1- Ulusal ve uluslararası düzeyde diğer üniversitelerle işbirliğini geliştirmek							
Sıra	Performans Göstergeleri	Hedef (a)	Yılsonu Gerçekleşme Tahmini (b)	Gerçekleşme					Gerçekleşme Durumu
				I. Üç Aylık	II. Üç Aylık	III. Üç Aylık	IV. Üç Aylık	Kümülatif (c)	
1	Gösterge 1- Ulusal ve uluslararası düzeyde yapılan ikili ve çoklu işbirliği anlaşma sayısı/Sayı	12,00	6,00	4,00	1,00	1,00	0,00	6,00	İyileştirilmeli
2	Gösterge 2- Ulusal düzeyde açılan ortak eğitim programı sayısı/Sayı	177,00	870,00	214,00	214,00	214,00	228,00	870,00	Başarılı
3	Gösterge 3-Ulusal değişim programlarına katılan akademisyen ve öğrenci sayısı/Sayı	226,00	683,00	176,00	176,00	176,00	155,00	683,00	Başarılı
4	Uluslararası düzeyde açılan ortak eğitim programı/Sayı	600,00	126,00	59,00	13,00	15,00	39,00	126,00	İyileştirilmeli
5	Uluslararası değişim programlarına katılan akademisyen sayısı/Sayı	70,00	10,00	2,00	6,00	1,00	1,00	10,00	İyileştirilmeli
6	Uluslararası değişim programlarına katılan öğrenci sayısı/Sayı	650,00	397,00	193,00	2,00	147,00	55,00	397,00	İyileştirilmeli

**Tablo 51- 5 No'lu Performans izleme ve Değerlendirme Formu**

Yıl/Dönem		2015							
İdare Adı		38.06 - İSTANBUL ÜNİVERSİTESİ							
Performans Hedefi		5/Hedef 1- Sürekli Eğitim Merkezi ile işbirliği içerisinde sertifika eğitimlerini yaygınlaştırmak							
Sıra	Performans Göstergeleri	Hedef (a)	Yılsonu Gerçekleşme Tahmini (b)	Gerçekleşme					Gerçekleşme Durumu
				I. Üç Aylık	II. Üç Aylık	III. Üç Aylık	IV. Üç Aylık	Kümülatif (c)	
1	Gösterge 1- Oluşturulan ve faaliyete geçirilen sertifika programı sayısı/Sayı	65,00	185,00	54,00	88,00	23,00	28,00	193,00	Başarılı
2	Gösterge 2- Sertifika verilmiş kişi sayısı/Sayı	3.000,00	10.293,00	5.139,00	3.762,00	588,00	696,00	10.185,00	Başarılı
3	Gösterge 3- Sürekli Eğitim Merkezi'nden faydalanan öğrenci sayısı/Sayı	3.000,00	10.293,00	5.139,00	3.762,00	588,00	696,00	10.185,00	Başarılı
4	Çocuk üniversitesinde açılan program sayısı/Sayı	20,00		0,00	10,00	10,00	0,00	20,00	
5	Çocuk üniversitesinde açılan programlardan yararlanan öğrenci sayısı/Sayı	400,00		0,00	200,00	200,00	0,00	400,00	

**Tablo 52-** 6 No'lu Performans izleme ve Değerlendirme Formu

Yıl/Dönem	2015								
İdare Adı	38.06 - İSTANBUL ÜNİVERSİTESİ								
Performans Hedefi	6/Hedef 2- Üniversitemizin ilgi alanında olan diğer kurum ve kuruluşlara işbirliğini geliştirmek								
Sıra	Performans Göstergeleri	Hedef (a)	Yılsonu Gerçekleşme Tahmini (b)	Gerçekleşme					Gerçekleşme Durumu
				I. Üç Aylık	II. Üç Aylık	III. Üç Aylık	IV. Üç Aylık	Kümülatif (c)	
1	i.Ü TekMer, Teknokent, İleri Analizler Laboratuvarı'nın tanıtımı amacıyla yapılan toplantı sayısı/Sayı	60,00	154,00	2,00	2,00	66,00	84,00	154,00	Başarılı
2	i.Ü TekMer, Teknokent, İleri Analizler Laboratuvarı'nda yapılan proje sayısı/Sayı	101,00	1.042,00	6,00	5,00	464,00	567,00	1.042,00	Başarılı

**Tablo 53-** 7 No'lu Performans izleme ve Değerlendirme Formu

Yıl/Dönem	2015								
İdare Adı	38.06 - İSTANBUL ÜNİVERSİTESİ								
Performans Hedefi	7/Hedef 2- Üniversite-İş (Sanayi-Sağlık) ve sanat dünyası ile işbirliğini geliştirmek								
Sıra	Performans Göstergeleri	Hedef (a)	Yılsonu Gerçekleşme Tahmini (b)	Gerçekleşme					Gerçekleşme Durumu
				I. Üç Aylık	II. Üç Aylık	III. Üç Aylık	IV. Üç Aylık	Kümülatif (c)	
1	Gösterge 1- Öğretim üyeleri tarafından Teknokent'te açılan şirket sayısı/Sayı	8,00	11,00	4,00	3,00	3,00	3,00	13,00	Başarılı
2	Gösterge 2- Üniversite-İş hayatı işbirliği programı kapsamında düzenlenen proje pazarları sayısı/Sayı	1,00		0,00	0,00	0,00	0,00	0,00	iyileştirilmeli

**Tablo 54-** 8 No'lu Performans izleme ve Değerlendirme Formu

Yıl/Dönem		2015							
İdare Adı		38.06 - İSTANBUL ÜNİVERSİTESİ							
Performans Hedefi		8/Hedef 3- Teknokent'i daha da büyüterek uluslararası bir ARGE üssü konumuna getirmek							
Sıra	Performans Göstergeleri	Hedef (a)	Yılsonu Gerçekleşme Tahmini (b)	Gerçekleşme					Gerçekleşme Durumu
				I. Üç Aylık	II. Üç Aylık	III. Üç Aylık	IV. Üç Aylık	Kümülatif (c)	
1	Teknokenti tanıtım amaçlı düzenlenen toplantı sayısı/Sayı	16,00	12,00	3,00	3,00	3,00	3,00	12,00	Başarılı
2	Akademisyenler tarafından açılan şirket sayısı/Sayı	8,00	13,00	4,00	3,00	3,00	3,00	13,00	Başarılı



**Tablo 55- 9 No'lu Performans izleme ve Değerlendirme Formu**

Yıl/Dönem		2015							
İdare Adı		38.06 - İSTANBUL ÜNİVERSİTESİ							
Performans Hedefi		9/Hedef 1- Araştırmacıların araştırma teknikleri konusunda eğitimini sağlamak							
Sıra	Performans Göstergeleri	Hedef (a)	Yılsonu Gerçekleşme Tahmini (b)	Gerçekleşme					Gerçekleşme Durumu
				I. Üç Aylık	II. Üç Aylık	III. Üç Aylık	IV. Üç Aylık	Kümülatif (c)	
1	Gösterge 1- Düzenlenen eğitim sayısı/Sayı	7,00		0,00	0,00	0,00	0,00	0,00	iyileştirilmeli
2	Bap projelerinden destekli eğitime giden araştırmacı sayısı/Sayı	137,00		0,00	0,00	0,00	0,00	0,00	iyileştirilmeli
3	Bap projelerinden destekli eğitime giden araştırma miktarı/TL	117.971,26	8.400,00	500,00	7.900,00	0,00	0,00	8.400,00	Makul

**Tablo 56-** 10 No'lu Performans izleme ve Değerlendirme Formu

Yıl/Dönem		2015							
İdare Adı		38.06 - İSTANBUL ÜNİVERSİTESİ							
Performans Hedefi		10/Hedef 2- Birimlerdeki araştırma altyapısını geliştirmek							
Sıra	Performans Göstergeleri	Hedef (a)	Yılsonu Gerçekleşme Tahmini (b)	Gerçekleşme					Gerçekleşme Durumu
				I. Üç Aylık	II. Üç Aylık	III. Üç Aylık	IV. Üç Aylık	Kümülatif (c)	
1	Gösterge 9- Araştırma faaliyetleri sonucunda topluma yansıyan teknolojik ürün (patent, lisans, know-how, vb.) sayısı/Sayı	1,00	74,00	9,00	12,00	17,00	36,00	74,00	Başarılı
2	Gösterge-2-Yararlanılan elektronik veri tabanı, bilgisayar yazılımı sayısı./Sayı	46,00	16,00	4,00	4,00	4,00	4,00	16,00	iyileştirilmeli

**Tablo 57-** 11 No'lu Performans izleme ve Değerlendirme Formu

Yıl/Dönem		2015							
İdare Adı		38.06 - İSTANBUL ÜNİVERSİTESİ							
Performans Hedefi		11/Hedef 1- Ulusal ve uluslararası araştırma kaynaklarından daha fazla ve etkin biçimde yararlanmak							
Sıra	Performans Göstergeleri	Hedef (a)	Yılsonu Gerçekleşme Tahmini (b)	Gerçekleşme					Gerçekleşme Durumu
				I. Üç Aylık	II. Üç Aylık	III. Üç Aylık	IV. Üç Aylık	Kümülatif (c)	
1	Bap Birimi ve faaliyetlerinin tanıtım sayısı/Sayı	1,00		0,00	0,00	0,00	0,00	0,00	İyileştirilmeli

**Tablo 58-** 12 No'lu Performans izleme ve Değerlendirme Formu

Yıl/Dönem		2015							
İdare Adı		38.06 - İSTANBUL ÜNİVERSİTESİ							
Performans Hedefi		12/Hedef 2- Geleceğin İnsan Kaynaklarına yönelik eğitimi planlamak							
Sıra	Performans Göstergeleri	Hedef (a)	Yılsonu Gerçekleşme Tahmini (b)	Gerçekleşme					Gerçekleşme Durumu
				I. Üç Aylık	II. Üç Aylık	III. Üç Aylık	IV. Üç Aylık	Kümülatif (c)	
1	Gösterge 2- Açılan yeni eğitim programı sayısı/Sayı	20,00	27,00	15,00	6,00	1,00	5,00	27,00	Başarılı
2	Gösterge 4- Açılan İngilizce program sayısı/Sayı	1,00	6,00	4,00	0,00	0,00	2,00	6,00	Başarılı

**Tablo 59-** 13 No'lu Performans izleme ve Değerlendirme Formu

Yıl/Dönem		2015							
İdare Adı		38.06 - İSTANBUL ÜNİVERSİTESİ							
Performans Hedefi		13/Hedef 2- ikinci üniversite olanaklarını yaygınlaştırmak							
Sıra	Performans Göstergeleri	Hedef (a)	Yılsonu Gerçekleşme Tahmini (b)	Gerçekleşme					Gerçekleşme Durumu
				I. Üç Aylık	II. Üç Aylık	III. Üç Aylık	IV. Üç Aylık	Kümülatif (c)	
1	Gösterge 1- Gerçekleşen tanıtım faaliyeti sayısı/Sayı	16,00	23,00	7,00	16,00	0,00	0,00	23,00	Başarılı
2	Gösterge 2- Açılan yeni program sayısı/Sayı	5,00	25,00	12,00	5,00	4,00	4,00	25,00	Başarılı
3	Gösterge 3- Kayıt ve mezun olan öğrenci sayısı/Sayı	100.000,00	30.714,00	42.715,00	0,00	2.107,00	24.464,00	69.286,00	Makul

**Tablo 60-** 14 No'lu Performans izleme ve Değerlendirme Formu

Yıl/Dönem		2015							
İdare Adı		38.06 - İSTANBUL ÜNİVERSİTESİ							
Performans Hedefi		14/Strateji geliştirme ve uygulamalarında sürekliliği sağlamak için çalışmalar yapmak							
Sıra	Performans Göstergeleri	Hedef (a)	Yılsonu Gerçekleşme Tahmini (b)	Gerçekleşme					Gerçekleşme Durumu
				I. Üç Aylık	II. Üç Aylık	III. Üç Aylık	IV. Üç Aylık	Kümülatif (c)	
1	Gösterge 1- Stratejik Planlama çerçevesinde yapılan toplantı sayısı/Sayı	3,00	12,00	3,00	3,00	3,00	3,00	12,00	Başarılı
2	Gösterge 2- Stratejik Planlama çerçevesinde yapılan toplantılara katılan akademik ve idari personel sayısı/Sayı	3,00	45,00	200,00	10,00	5,00	10,00	225,00	Başarılı
3	Gösterge 3- Veri toplama ve işleme konusunda görevlendirilen personel sayısı/Sayı	1,00	11,00	5,00	3,00	1,00	2,00	11,00	Başarılı

**Tablo 61-** 15 No'lu Performans izleme ve Değerlendirme Formu

Yıl/Dönem		2015							
İdare Adı		38.06 - İSTANBUL ÜNİVERSİTESİ							
Performans Hedefi		15/Hedef 1- Her öğrencimizin bir sosyal sorumluluk projesinde ve bilimsel projede bizzat görev aldığı bir eğitim sistemi oluşturmak							
Sıra	Performans Göstergeleri	Hedef (a)	Yılsonu Gerçekleşme Tahmini (b)	Gerçekleşme					Gerçekleşme Durumu
				I. Üç Aylık	II. Üç Aylık	III. Üç Aylık	IV. Üç Aylık	Kümülatif (c)	
1	Gösterge 1- Bilimsel Araştırma Kulübü kurulan birim sayısı/Sayı	4,00		0,00	0,00	0,00	0,00	0,00	iyileştirilmeli
2	Gösterge 2- Bilimsel Araştırma Kulüpleri'nin düzenledikleri kongre ve benzeri etkinlik sayısı/Sayı	18,00		0,00	0,00	0,00	0,00	0,00	iyileştirilmeli

**Tablo 62-** Performans Göstergesi Sonuçları (PGS) Formu

EK:5 Performans Göstergesi Sonuçları (PGS) Formu					
İdare Adı		38.06 - İSTANBUL ÜNİVERSİTESİ			
Perf. Hedefi	Perf. Göstergesi	Açıklama	Hedeflenen Gösterge Düzeyi	Yıllık Gerçekleşme Düzeyi	Gerçekleşme Durumu
1		Hedef 1- Eğitimde uluslararası kalite standartlarını sağlamak			
	2	Barınma hizmeti alan öğrenci sayısı/Sayı	1.392,00	3.416,00	Başarılı
	1	Sosyal ve spor etkinlikleri şölenlerine katılan sporcu sayısı/Adet	4.300,00	2.507,00	iyileştirilmeli
	2	Öğrenci Kültür Merkezinde faaliyet gösteren öğrenci klübü sayısı/Adet	242,00	307,00	Başarılı
	7	Kısmi zamanlı öğrenci çalıştırma/Sayı	1.200,00	1.688,00	Başarılı
	3	Gösterge 3- Kalite belgeleme çalışmalarına başlayan birim sayısı/Sayı	5,00	321,00	Başarılı
	4	Gösterge 4- Kalite belgesi almış birim sayısı/Sayı	105,00	5,00	iyileştirilmeli
	5	Gösterge 5- İç ve dış paydaşlarla yapılan araştırma ve anket sayısı/Sayı	5,00	10,00	Başarılı
	7	Gösterge 7- Birimlere kaydedilen öğrenci sayısı/Sayı	38.600,00	60.473,00	Başarılı
	10	Gösterge 10- Yabancı uyruklu öğrenci sayısındaki yıllık artış oranı/Yüzde	26,00	12.439,40	Başarılı
2		Hedef 1- Tüm üniversite çalışanları (akademik ve idari) ile ilgili olarak periyodik şeffaf ve tüm fonksiyonlarımızı (eğitim, öğretim, araştırma ve hizmet) kapsayacak bir performans izleme ve değerlendirme sistemi kurmak			
	20	Gösterge 3- Düzenlenen komite toplantı sayısı/Sayı	3,00	4,00	Başarılı
	33	Gösterge 1- Hazırlanan görev tanımı sayısı/Sayı	40,00	1.937,00	Başarılı
	34	Gösterge 2- Düzenlenen eğitim ve seminerlerin sayısı/Sayı	12,00	78,00	Başarılı
	35	Gösterge 4- Düzenlenen performans değerlendirme raporu sayısı/Sayı	36,00	24,00	Makul
3		Hedef 1- Yeni mekânların inşasını, var olanların yenilenmesini sağlamak			
	29	Gösterge 1- Tamamlanan proje sayısı/Sayı	12,00	13,00	Başarılı
	1	Yeni başlayacak proje sayısı/Sayı	10,00	0,00	iyileştirilmeli



4		Hedef 1- Ulusal ve uluslararası düzeyde diğer üniversitelerle işbirliğini geliştirmek			
	47	Gösterge 1- Ulusal ve uluslararası düzeyde yapılan ikili ve çoklu işbirliği anlaşma sayısı/Sayı	12,00	6,00	iyileştirilmeli
	48	Gösterge 2- Ulusal düzeyde açılan ortak eğitim programı sayısı/Sayı	177,00	870,00	Başarılı
	49	Gösterge 3-Ulusal değişim programlarına katılan akademisyen ve öğrenci sayısı/Sayı	226,00	683,00	Başarılı
	72	Uluslararası düzeyde açılan ortak eğitim programı/Sayı	600,00	126,00	iyileştirilmeli
	73	Uluslararası değişim programlarına katılan akedemisyen sayısı/Sayı	70,00	10,00	iyileştirilmeli
	74	Uluslararası değişim programlarına katılan öğrenci sayısı/Sayı	650,00	397,00	iyileştirilmeli
5		Hedef 1- Sürekli Eğitim Merkezi ile işbirliği içerisinde sertifika eğitimlerini yaygınlaştırmak			
	40	Gösterge 1- Oluşturulan ve faaliyete geçirilen sertifika programı sayısı/Sayı	65,00	193,00	Başarılı
	41	Gösterge 2- Sertifika verilmiş kişi sayısı/Sayı	3.000,00	10.185,00	Başarılı
	42	Gösterge 3- Sürekli Eğitim Merkezi'nden faydalanan öğrenci sayısı/Sayı	3.000,00	10.185,00	Başarılı
	70	Çocuk üniversitesinde açılan program sayısı/Sayı	20,00	20,00	Başarılı
	71	Çocuk üniversitesinde açılan programlardan yararlanan öğrenci sayısı/Sayı	400,00	400,00	Başarılı
6		Hedef 2- Üniversitemizin ilgi alanında olan diğer kurum ve kuruluşlara işbirliğini geliştirmek			
	3	i.Ü TekMer, Teknokent, İleri Analizler Laboratuvarı'nın tanıtımı amacıyla yapılan toplantı sayısı/Sayı	60,00	154,00	Başarılı
	4	i.Ü TekMer, Teknokent, İleri Analizler Laboratuvarı'nda yapılan proje sayısı/Sayı	101,00	1.042,00	Başarılı
7		Hedef 2- Üniversite-İş (Sanayi-Sağlık) ve sanat dünyası ile işbirliğini geliştirmek			
	52	Gösterge 1- Öğretim üyeleri tarafından Teknokent'te açılan şirket sayısı/Sayı	8,00	13,00	Başarılı
	53	Gösterge 2- Üniversite-İş hayatı işbirliği programı kapsamında düzenlenen proje pazarları sayısı/Sayı	1,00	0,00	iyileştirilmeli
8		Hedef 3- Teknokent'i daha da büyüterek uluslararası bir ARGE üssü konumuna getirmek			
	5	Teknokenti tanıtım amaçlı düzenlenen toplantı sayısı/Sayı	16,00	12,00	Başarılı
	6	Akademisyenler tarafından açılan şirket sayısı/Sayı	8,00	13,00	Başarılı
9		Hedef 1- Araştırmacıların araştırma teknikleri konusunda eğitimini sağlamak			
	16	Gösterge 1- Düzenlenen eğitim sayısı/Sayı	7,00	0,00	iyileştirilmeli
	14	Bap projelerinden destekli eğitime giden araştırmacı sayısı/Sayı	137,00	0,00	iyileştirilmeli
	15	Bap projelerinden destekli eğitime giden araştırma miktarı/TL	117.971,26	8.400,00	Makul
10		Hedef 2- Birimlerdeki araştırma altyapısını geliştirmek			

	28	Gösterge 9- Araştırma faaliyetleri sonucunda topluma yansıyan teknolojik ürün (patent, lisans, know-how, vb.) sayısı/Sayı	1,00	74,00	Başarılı
	68	Gösterge-2-Yararlanılan elektronik veri tabanı, bilgisayar yazılımı sayısı./Sayı	46,00	16,00	iyileştirilmeli
11		Hedef 1- Ulusal ve uluslararası araştırma kaynaklarından daha fazla ve etkin biçimde yararlanmak			
	8	Bap Birimi ve faaliyetlerinin tanıtım sayısı/Sayı	1,00	0,00	iyileştirilmeli
12		Hedef 2- Geleceğin İnsan Kaynaklarına yönelik eğitimi planlamak			
	12	Gösterge 2- Açılan yeni eğitim programı sayısı/Sayı	20,00	27,00	Başarılı
	14	Gösterge 4- Açılan İngilizce program sayısı/Sayı	1,00	6,00	Başarılı
13		Hedef 2- İkinci üniversite olanaklarını yaygınlaştırmak			
	44	Gösterge 1- Gerçekleşen tanıtım faaliyeti sayısı/Sayı	16,00	23,00	Başarılı
	45	Gösterge 2- Açılan yeni program sayısı/Sayı	5,00	25,00	Başarılı
	46	Gösterge 3- Kayıt ve mezun olan öğrenci sayısı/Sayı	100.000,00	69.286,00	Makul
14		Strateji geliştirme ve uygulamalarında sürekliliği sağlamak için çalışmalar yapmak			
	36	Gösterge 1- Stratejik Planlama çerçevesinde yapılan toplantı sayısı/Sayı	3,00	12,00	Başarılı
	37	Gösterge 2- Stratejik Planlama çerçevesinde yapılan toplantılara katılan akademik ve idari personel sayısı/Sayı	3,00	225,00	Başarılı
	38	Gösterge 3- Veri toplama ve işleme konusunda görevlendirilen personel sayısı/Sayı	1,00	11,00	Başarılı
15		Hedef 1- Her öğrencimizin bir sosyal sorumluluk projesinde ve bilimsel projede bizzat görev aldığı bir eğitim sistemi oluşturmak			
	55	Gösterge 1- Bilimsel Araştırma Kulübü kurulan birim sayısı/Sayı	4,00	0,00	iyileştirilmeli
	56	Gösterge 2- Bilimsel Araştırma Kulüpleri'nin düzenledikleri kongre ve benzeri etkinlik sayısı/Sayı	18,00	0,00	iyileştirilmeli

**Tablo 63- Temel Mali Tablolar (2015 yılı Mizan Cetveli Toplam)**

Hesap Kodu	Hesap Adı	Borç	Alacak	Borç Artık	Alacak Artık	Hesap Kodu
100	KASA HESABI	1.130.500,44	1.130.500,44	0,00	0,00	100
102	BANKA HESABI	1.395.815.934,14	1.395.815.934,14	0,00	0,00	102
103	VERİLEN ÇEKLER VE GÖNDERME EMİRLERİ HESABI (-)	1.376.824.286,54	1.376.824.286,54	0,00	0,00	103
104	PROJE ÖZEL HESABI	7.917.034,36	7.917.034,36	0,00	0,00	104
106	DÖVİZ GÖNDERME EMİRLERİ HESABI (-)	4.317.813,75	4.317.813,75	0,00	0,00	106
108	DİĞER HAZIR DEĞERLER HESABI	372.960.825,34	372.960.825,34	0,00	0,00	108
120	GELİRLERDEN ALACAKLAR HESABI	905.804.392,66	905.804.392,66	0,00	0,00	120
126	VERİLEN DEPOZİTO VE TEMİNATLAR HESABI	94.325,00	94.325,00	0,00	0,00	126
140	KİŞİLERDEN ALACAKLAR HESABI	1.957.198,09	1.957.198,09	0,00	0,00	140
150	İLK MADDE VE MALZEME HESABI	14.259.562,43	14.259.562,43	0,00	0,00	150
160	İŞ AVANS VE KREDİLERİ HESABI	5.411.206,82	5.411.206,82	0,00	0,00	160
161	PERSONEL AVANSLARI HESABI	746.325,19	746.325,19	0,00	0,00	161
162	BÜTÇE DIŞI AVANS VE KREDİLER HESABI	51.036.077,53	51.036.077,53	0,00	0,00	162
164	AKREDİTİFLER HESABI	3.483.326,56	3.483.326,56	0,00	0,00	164
220	GELİRLERDEN ALACAKLAR HESABI	3.221.587,77	3.221.587,77	0,00	0,00	220
241	MAL VE HİZMET ÜRETEN KURULUŞLARA YATIRILAN SERMAYELER HESABI	486.000,00	486.000,00	0,00	0,00	241
250	ARAZİ VE ARSALAR HESABI	769.308.542,81	769.308.542,81	0,00	0,00	250
251	YERALTI VE YERÜSTÜ DÜZENLERİ HESABI	0,95	0,95	0,00	0,00	251
252	BİNALAR HESABI	3.453.065.223,99	3.453.065.223,99	0,00	0,00	252
253	TESİS, MAKİNE VE CİHAZLAR HESABI	407.584.485,91	407.584.485,91	0,00	0,00	253
254	TAŞITLAR HESABI	4.469.167,02	4.469.167,02	0,00	0,00	254
255	DEMİRBAŞLAR HESABI	168.128.201,52	168.128.201,52	0,00	0,00	255
257	BİRİKMİŞ AMORTİSMANLAR HESABI (-)	387.431.462,69	387.431.462,69	0,00	0,00	257
258	YAPILMAKTA OLAN YATIRIMLAR HESABI	308.911.467,42	308.911.467,42	0,00	0,00	258
260	HAKLAR HESABI	19.449.250,09	19.449.250,09	0,00	0,00	260
264	ÖZEL MALİYETLER HESABI	859.976,30	859.976,30	0,00	0,00	264
268	BİRİKMİŞ AMORTİSMANLAR HESABI (-)	9.920.915,25	9.920.915,25	0,00	0,00	268
294	ELDEN ÇIKARILACAK STOKLAR VE MADDİ DURAN VARLIKLAR HESABI	39.404.877,36	39.404.877,36	0,00	0,00	294
299	BİRİKMİŞ AMORTİSMANLAR HESABI (-)	32.856.132,08	32.856.132,08	0,00	0,00	299
320	BÜTÇE EMANETLERİ HESABI	3.035.648,58	3.035.648,58	0,00	0,00	320
330	ALINAN DEPOZİTO VE TEMİNATLAR HESABI	1.523.046,60	1.523.046,60	0,00	0,00	330
333	EMANETLER HESABI	994.509.869,37	994.509.869,37	0,00	0,00	333
360	ÖDENECEK VERGİ VE FONLAR HESABI	71.251.952,79	71.251.952,79	0,00	0,00	360
361	ÖDENECEK SOSYAL GÜVENLİK KESİNTİLERİ HESABI	158.067.627,88	158.067.627,88	0,00	0,00	361

362	FONLAR VEYA DİĞER KAMU İDARELERİ ADINA YAPILAN TAHSİLAT HES	1.230.448,72	1.230.448,72	0,00	0,00	362
430	ALINAN DEPOZİTO VE TEMİNATLAR HESABI	58.647,44	58.647,44	0,00	0,00	430
500	NET DEĞER HESABI	5.520.357.889,63	5.520.357.889,63	0,00	0,00	500
570	GEÇMİŞ YILLAR OLUMLU FAALİYET SONUÇLARI HESABI	547.835.873,67	547.835.873,67	0,00	0,00	570
590	DÖNEM OLUMLU FAALİYET SONUCU HESABI	132.632.661,43	132.632.661,43	0,00	0,00	590
600	GELİRLER HESABI	982.156.565,72	982.156.565,72	0,00	0,00	600
630	GİDERLER HESABI	933.531.320,58	933.531.320,58	0,00	0,00	630
690	FAALİYET SONUÇLARI HESABI	982.041.043,71	982.041.043,71	0,00	0,00	690
800	BÜTÇE GELİRLERİ HESABI	908.973.151,46	908.973.151,46	0,00	0,00	800
805	GELİR YANSITMA HESABI	908.973.151,46	908.973.151,46	0,00	0,00	805
810	BÜTÇE GELİRLERİNDEN RET VE İADELER HESABI	135.446,29	135.446,29	0,00	0,00	810
830	BÜTÇE GİDERLERİ HESABI	927.537.830,32	927.537.830,32	0,00	0,00	830
835	GİDER YANSITMA HESAPLARI	927.537.830,32	927.537.830,32	0,00	0,00	835
895	BÜTÇE UYGULAMA SONUÇLARI HESABI	1.831.932.638,54	1.831.932.638,54	0,00	0,00	895
900	GÖNDERİLECEK BÜTÇE ÖDENEKLERİ HESABI	1.330.964.840,07	1.330.964.840,07	0,00	0,00	900
901	BÜTÇE ÖDENEKLERİ HESABI	1.323.042.023,16	1.323.042.023,16	0,00	0,00	901
902	BÜTÇE ÖDENEK HAREKETLERİ HESABI	1.115.032.392,01	1.115.032.392,01	0,00	0,00	902
903	KULLANILACAK ÖDENEKLER HESABI	1.119.404.646,73	1.119.404.646,73	0,00	0,00	903
904	ÖDENEKLER HESABI	1.115.032.392,01	1.115.032.392,01	0,00	0,00	904
905	ÖDENEKLİ GİDERLER HESABI	927.447.257,95	927.447.257,95	0,00	0,00	905
910	ALINAN TEMİNAT MEKTUPLARI HESABI	51.338.256,79	51.338.256,79	0,00	0,00	910
911	ALINAN TEMİNAT MEKTUPLARI EMANETLERİ HESABI	51.338.256,79	51.338.256,79	0,00	0,00	911
920	GİDER TAAHHÜTLERİ HESABI	144.144.275,15	144.144.275,15	0,00	0,00	920
921	GİDER TAAHHÜTLERİ KARŞILIĞI HESABI	144.144.275,15	144.144.275,15	0,00	0,00	921
948	BAŞKA BİRİMLER ADINA İZLENEN ALACAKLAR HESABI	8.523.233,86	8.523.233,86	0,00	0,00	948
949	BAŞKA BİRİMLER ADINA İZLENEN ALACAK EMANETLERİ HESABI	8.523.233,89	8.523.233,89	0,00	0,00	949
	Toplam:	32.919.113.828,08	32.919.113.828,08	0,00	0,00	

### 3.1.2 TEMEL MALİ TABLOLARA İLİŞKİN AÇIKLAMALAR

Üniversitemiz bir eğitim ve öğretim kuruluşu olduğundan bütçe ödeneklerinin büyük bir çoğunluğu Personel Giderlerinde kullanılmaktadır.

### 3.1.2.1 MALİYET FAYDA VE MALİYET ETKİNLİK ANALİZLERİNE İLİŞKİN TABLOLAR

**Tablo 64-** Yolluk Maliyet değerlendirmesi

2013	YARARLANAN Kişi SAYISI	TUTAR (TL)	ORTALAMA YOLLUK TUTARI (TL)
YURTIÇİ GEÇİCİ GÖREV YOLLUĞU	1.654	913.277,85	552,16
YURTIÇİ SÜREKLİ GÖREV YOLLUĞU	346	478.326,48	1.382,44
YURTDIŞI GEÇİCİ GÖREV YOLLUĞU	1.852	3.025.278,18	1.633,51
GENEL TOPLAM	3.852	4.416.882,51	3.568,11
2014	YARARLANAN Kişi SAYISI	TUTAR (TL)	ORTALAMA YOLLUK TUTARI (TL)
YURTIÇİ GEÇİCİ GÖREV YOLLUĞU	1.494	998.770,17	668,52
YURTIÇİ SÜREKLİ GÖREV YOLLUĞU	416	536.068,00	1.288,63
YURTDIŞI GEÇİCİ GÖREV YOLLUĞU	650	2.074.542,25	3.191,60
GENEL TOPLAM	2.560	3.609.380,42	5.148,75
2015	YARARLANAN Kişi SAYISI	TUTAR (TL)	ORTALAMA YOLLUK TUTARI (TL)
YURTIÇİ GEÇİCİ GÖREV YOLLUĞU	1.348	1.135.500,00	842,36
YURTIÇİ SÜREKLİ GÖREV YOLLUĞU	375	489.943,00	1.306,50
YURTDIŞI GEÇİCİ GÖREV YOLLUĞU	461	1.340.109,00	2.907,00
GENEL TOPLAM	2.414	2.965.552,00	5.055,86

**Tablo 65-** İdari Hizmetlerde kullanılan Elektrik, Su ve Doğalgaz tüketim miktarları

2013	BİRİM FİYATI (TL)	HARCAMA BÜTÇESİ (TL)	TOPLAM SARFIYAT (TL)	KİŞİ SAYISI	KİŞİ BAŞINA DÜŞEN SARFIYAT
ELEKTRİK (kWh)	0,28	13.693.015	48.903.625	13.861	3.528
SU (m <sup>3</sup> )	4,15	5.006.148	1.206.301	13.861	87
DOĞALGAZ (m <sup>3</sup> )	0,102	9.803.074	96.108.569	13.861	6.934
2014	BİRİM FİYATI (TL)	HARCAMA BÜTÇESİ (TL)	TOPLAM SARFIYAT (TL)	KİŞİ SAYISI	KİŞİ BAŞINA DÜŞEN SARFIYAT
ELEKTRİK (kWh)	0,262	16.499.182	64.888.491	12.870	5.041,84
SU (m <sup>3</sup> )	4,70	3.910.00	4.485.519	12.870	348,52
DOĞALGAZ (m <sup>3</sup> )	0,110	7.926.102	40.162.680	12.870	3.120,64

2015	BİRİM FİYATI (TL)	HARCAMA BÜTÇESİ (TL)	TOPLAM SARFIYAT (TL)	KİŞİ SAYISI	KİŞİ BAŞINA DÜŞEN SARFIYAT
ELEKTRİK (kWh)	0,27	17.402.527	64.453.804	12.613	5.110
SU (m <sup>3</sup> )	3,83	4.035.836	1.053.743	12.613	84
DOĞALGAZ (m <sup>3</sup> )	0,094	10.953.276	116.524.213	12.613	9.238

**Tablo 66-** Genel temizlik, Güvenlik ve Personel Taşıma hizmetleri maliyet değerlendirmesi

	2013			2014			2015		
	Toplam alan (m <sup>2</sup> )	Çalışan kişi sayısı	Kişi başına düşen alan (m <sup>2</sup> )	Toplam alan (m <sup>2</sup> )	Çalışan kişi sayısı	Kişi başına düşen alan (m <sup>2</sup> )	Toplam alan (m <sup>2</sup> )	Çalışan kişi sayısı	Kişi başına düşen alan (m <sup>2</sup> )
GENEL TEMİZLİK HİZMETİ	546.877	389	1.406	546.877	389	1.406	546.877	389	1.406
GÜVENLİK HİZMETİ	487.234	404	1.206	487.234	404	1.206	487.234	404	1.206
SKS TEMİZLİK HİZMETİ	51.283	71	722	51.134	71	720	51.134	71	720
<b>PERSONEL TAŞIMA HİZMETİ</b>									
	2013			2014			2015		
SERVİSTEN YARARLANAN PERSONEL SAYISI	6.087			5.844			6.208		
PERSONEL SERVİSİ SAYISI	311			316			328		
YILLIK PERSONEL TAŞIMA TOPLAM TUTARI (TL)	10.701.053,53			11.678.152,02			11.625.894,78		
PERSONEL BAŞINA ULAŞIM GİDERİ (TL)	1.758,02			1.998,31			1.872,73		

**Tablo 67-** Öğrenci taşıma hizmeti

	2013	2014	2015
Servisten Yararlanan öğrenci sayısı	6.564	12.645	10166
Öğrenci Servis Sayısı	190	351	253
Yıllık Öğrenci Taşıma Toplam Tutar TL	278.410,57	355.416,76	381.567,46
Öğrenci Başına Ulaşım Gideri TL	42,41	28,10	37,53

### 3.1.2.1.1 YAPI İŞLERİ TEKNİK DAİRE BAŞKANLIĞI FAALİYETLERİ

#### 3.1.2.1.1.1 EĞİTİM SEKTÖRÜ

##### 3.1.2.1.1.1.1 ÇEŞİTLİ ÜNİTELERİN ETÜT PROJESİ

#### **2010H031070 Proje numaralı Çeşitli Ünitelerin Etüd Projesi kapsamında;**

İ.Ü. Avcılar Kampüsü Proje Müşavirliği 1. aşama Danışmanlık hizmet alım işi. (Devam ediyor)

Sözleşme Bedeli: 5.000.000,00-TL+KDV

**KDV Dahil Ödenen: 667.351,37-TL**

İ.Ü.3035 Ada, 5 parsel Biyoloji ve Genetik Bin. Mimari-Müh. Uyg. Projeleri Zemin Etüdü Raporu ile İhale Teknik Şartname yaklaşık maliyet dosyası hazırlanması hizmet alım işi.(Devam ediyor.)

Sözleşme Bedeli: 123.400,00-TL+ KDV

**KDV Dahil Ödenen: 82.707,62-TL**

**TOPLAM KDV DAHİL HARCAMA: 750.058,99-TL**

#### **2010H031070 Proje numaralı Çeşitli Ünitelerin Etüd Projesi kapsamında;**

İ.Ü.1/150 ölçekte 618 ada, 19 parsel kısmi alanda arka bahçe maket yapım işi.

Sözleşme Bedeli: 49.300,00-TL +KDV

**KDV Dahil Ödenen: 58.174,00-TL**

**TOPLAM KDV DAHİL HARCAMA: 58.174,00-TL**

#### 3.1.2.1.1.1.2 YERLEŞKE ALT YAPISI

#### **2006H031630 Proje numaralı Kampüs Altyapısı projesi kapsamında;**

İ.Ü. Merkez Kampüs Bahçe Aydınlatma işi.(Bitti)

Sözleşme Bedeli: 195.000,00-TL + KDV

**KDV Dahil Ödenen: 223.197,00-TL**

İ.Ü. Fen Fakültesi Elektrik Ana Pano Dairesi Yenilenmesi işi.( Bitti)

Sözleşme Bedeli: 525.900,00-TL + KDV

**KDV Dahil Ödenen: 238.919,93-TL**

İ.Ü .Avcılar Kampüs 2 nolu kapı internet ve telefon hatları çekilmesi ve Merkez Arş. Merk. Lab. Binası CTV Sistemi kurulması işi.( Bitti)

Sözleşme Bedeli: 114.000,00-TL + KDV

**KDV Dahil Ödenen: 134.520,00-TL**

İ.Ü. Toplum Hekimliği Uygulama ve Araştırma Merkezi Genel Bakım Onarım ve Doğalgaza Dönüşüm işi.(Bitti)

Sözleşme Bedeli: 179.200,00-TL + KDV

**KDV Dahil Ödenen: 211.456,00-TL**

**TOPLAM KDV DAHİL YEKÜN: 808.092,93-TL**

### 3.1.2.1.1.1.3 DERSLİK VE MERKEZİ BİRİMLER

#### **2006H031640 Proje numaralı Derslik ve Merkezi Birimler projesi kapsamında;**

İ.Ü. Mühendislik Fakültesi Derslik Lab. Konferans Blokları Yapım işi.(Bitti)

Sözleşme Bedeli: 22.152.000,00-TL+1.994.295,50-TL = 24.146.295,50-TL+KDV

**KDV Dahil Ödenen: 481.577,93-TL**

İ.Ü. Avcılar Yerleşkesi İşletme Fakültesi Ek Bina Yapım işi.(Devam ediyor)

Sözleşme Bedeli: 33.347.000,00-TL+3.136.592,49-TL = 36.483.592,49-TL+KDV

**KDV Dahil Ödenen: 20.379.953,16-TL**

İ.Ü. İktisat Fakültesi ve Sosyal Bilimler Enstitüsü Yeni Bina Yapım işi.(Devam ediyor.)

Sözleşme Bedeli: 16.491.000,00-TL+KDV)

**KDV Dahil Ödenen: 1.643.801,93 -TL**

**TOPLAM KDV DAHİL YEKÜN: 22.505.333,02-TL**

### 3.1.2.1.1.1.4 EĞİTİM BÜYÜK ONARIM

#### **2006H031620 Proje numaralı Büyük Onarım projesi kapsamında;**

İ.Ü. Hukuk Fakültesi ve İktisat Fakültesi Cephe ve Çatı Restorasyon işi(devam ediyor)

Sözleşme Bedeli: 6.322.658,70-TL+1.150.981,99-TL= 7.473.940,69-TL +KDV

**KDV Dahil Ödenen: 5.033.251,09-TL**

İ.Ü. Su Ürünleri Fakültesine bağlı Sapanca Yerleşkeleri Binaları Muhtelif Onarımları işi.(Bitti)

Sözleşme Bedeli: 995.000,00-TL+26.922,86-TL = 1.021.922,86-TL+KDV

**KDV Dahil Ödenen: 755.107,56-TL**

İ.Ü. Açık ve Uzaktan Eğitim Fak. Çalışma Ofisleri ve Toplantı Odası Düz.İşi.(Bitti)

Sözleşme Bedeli: 318.500,00-TL+KDV

**KDV Dahil Ödenen: 114.936,68-TL**

İ.Ü. Yabancı Diller Bölümü Onarımı işi.(Bitti)

Sözleşme Bedeli: 155.551,00-TL+KDV



**KDV Dahil Ödenen:12.489,96-TL**

İ.Ü. İlahiyat Fakültesi A-B Blokları WC ve Altyapı Yenilenmesi ve C-D-E Blokları Bina içi Boya yapılması işi.(Bitti)

Sözleşme Bedeli: 332.983,00-TL+20.095,71-TL=353.078,71-TL+KDV

**KDV Dahil Ödenen: 257.924,64-TL**

İ.Ü. Deniz Bilimleri Enstitüsü Lab. Onarım işi.(Bitti)

Sözleşme Bedeli: 107.00,00-TL+KDV

**KDV Dahil Ödenen: 72.756,62-TL**

İ.Ü. Avcılar Kampüsü Isı Merkezi Bakım Onarım işi.(Bitti)

Sözleşme Bedeli: 43.960,00-TL + KDV

**KDV Dahil Ödenen: 51.872,80-TL**

İ.Ü. Spor Bilimleri Fakültesi Teras İzolasyon ve Zemin Kaplaması işi.(Bitti)

Sözleşme Bedeli: 42.500,00-TL + KDV

**KDV Dahil Ödenen: 50.150,00-TL**

İ.Ü. Su Ürünleri Fakültesi Kantin Lab. Yapım işi.(Bitti)

Sözleşme Bedeli: 42.000,00-TL + KDV

**KDV Dahil Ödenen: 49.560,00-TL**

İ.Ü. Ulaştırma Lojistik Fak. Otopark Girişi Tabela Dış Cephe Onarım işi.(Bitti)

Sözleşme Bedeli: 40.900,00-TL + KDV

**KDV Dahil Ödenen: 48.262,00-TL**

**TOPLAM KDV DAHİLYEKÜN**

**6.446.311,35- TL**

### 3.1.2.1.1.2 KÜLTÜR SEKTÖRÜ

**1999H040330 Proje numaralı Tarihi Binaların Onarım ve Restorasyon projesi kapsamında;**

İ.Ü. İbrahim Efendi Konağı (Süleymaniye Mah.572 Ada,51 parsel) Rekonstrüksiyon Yapım işi.(Bitti.)

Sözleşme Bedeli: 5.360.853,68-TL+2.680.273,91-TL = 8.041.127,59-TL +KDV

**KDV Dahil Ödenen: 3.372.525,92-TL**

İ.Ü. II. Beyazıt Hamamı, Kültür Mirası Müzesi Olarak Düzenlenmesi işi.(Bitti)

Sözleşme Bedeli: 1.877.006,56-TL+322.814,75-TL = 2.199.821,32-TL +KDV

**KDV Dahil Ödenen: 445.819,79-TL**

İ.Ü.579 Ada, 1 parsel (yeni 39 parsel) MSB A Blok Restorasyon işi.(Bitti)

Sözleşme Bedeli:2.888.025,74-TL+ 1.414.953,58-TL + KDV

**KDV Dahil Ödenen: 1.573.624,51-TL**

İ.Ü. Fen Fak. Fizik Bölümü Katıhal A.B.D. Binası (2707 Ada, 91, 92, 93, 105, 107, 108, 109, 110) parsel Restorasyon işi.(Bitti)

Sözleşme Bedeli: 2.929.079,18-TL+ 791.381,17-TL = 3.720.460,35-TL +KDV

**KDV Dahil Ödenen: 1.250.477,62-TL**

İ.Ü. Siyasal Bilgiler Fakültesi Restorasyon işi.(Devam ediyor)

Sözleşme Bedeli: 18.671.933,86-TL+KDV

**KDV Dahil Ödenen: 2.448.186,55-TL**

İ.Ü. Fen Fakültesi Biyoloji Bölümü Lab. Düzenleme işi.(Kimya Bölümü)(Bitti)

Sözleşme Bedeli: 751.904,03-TL+ 375.952,02-TL = 1.127.856,05-TL +KDV

**KDV Dahil Ödenen: 1.321.655,74-TL**

İ.Ü. Rektörlük Merkez Bina Restorasyon işi.(Devam ediyor)

Sözleşme Bedeli: 9.489.995,63-TL+ 4.741.616,45-TL = 14.231.612,08-TL +KDV

**KDV Dahil Ödenen: 16.784.529,10-TL**

İ.Ü. İktisat Fakültesi Ek 1 Bina Rölyef sökülmesi paketlenmesi işi.

Sözleşme Bedeli: 43.000,00-TL + KDV

**KDV Dahil Ödenen: 50.740,00-TL**

İ.Ü. Baltalimanı Damat Ferit Paşa Yalısı ve Giriş sol ahşap bina dış cephe onarımı işi.(Bitti)

Sözleşme Bedeli: 349.899,70-TL + 173.299,30-TL = 523.199,00-TL +KDV

**KDV Dahil Ödenen: 237.368,12-TL**

İ.Ü. Siyasal Bilgiler Fakültesi Çocuk Binası Onarım işi.(Bitti)

Sözleşme Bedeli: 87.700,00-TL+KDV

**KDV Dahil Ödenen: 103.486,00-TL**

İ.Ü. Edebiyat Fakültesi Muhtelif Onarım işi. (Bitti)

Sözleşme Bedeli: 60.249,76-TL+KDV

**KDV Dahil Ödenen: 71.094,72-TL**

İ.Ü. Rektörlük Personel Daire Başkanlığı Arşiv Mahali Yapım işi. (Bitti)

Sözleşme Bedeli:92.500,00-TL+KDV

**KDV Dahil Ödenen: 109.150,00-TL**

İ.Ü. Fen Fakültesi Biyoloji Bölümü Lab. Onarım işi. (Bitti)

Sözleşme Bedeli: 129.300,00-TL+KDV

**KDV Dahil Ödenen: 152.574,00-TL**

İ.Ü. Edebiyat Fakültesi Taşınabilir Kültür Varlıkları On.İşi. (Bitti)

Sözleşme Bedeli: 109.000,00-TL+KDV  
**KDV Dahil Ödenen: 119.455,19-TL**

İ.Ü. Taş Odaları ve İktisat Fakültesi Önü Sert Zemin işi. (Bitti)  
Sözleşme Bedeli: 119.800,00-TL+KDV  
**KDV Dahil Ödenen: 141.364,00-TL**

İ.Ü. Edebiyat Fakültesi Zemin Kat Basit Onarım işi. (Bitti)  
Sözleşme Bedeli: 132.450,00-TL+KDV  
**KDV Dahil Ödenen: 156.291,00-TL**

İ.Ü. 618 Ada, 19 Parsel Birinci Grup Tescilli Tarihi Rek.Binası Mekanik Tesisat ve Bölme Duvar Onarım işi. (Devam ediyor)  
Sözleşme Bedeli: 1.549.897,00-TL+ 753.847,91-TL = 2.303.744,91-TL + KDV  
**KDV Dahil Ödenen: 2.670.481,78-TL**

İ.Ü. Fen Fak.16 Blok Binası WRS Klima Tad. işi  
Sözleşme Bedeli: 47.500,00-TL + KDV  
**KDV Dahil Ödenen: 56.050,00-TL**

İ.Ü. 572 ada, 5 parsel tarihi duvar onarımı ve çevre düz. işi. (Bitti)  
Sözleşme Bedeli: 99.363,53-TL+KDV  
**KDV Dahil Ödenen: 117.248,97-TL**

İ.Ü. Devlet Arşivleri A Blok Muhtelif Onarım işi. (Bitti)  
Sözleşme Bedeli: 50.067,24-TL+KDV  
**KDV Dahil Ödenen: 59.079,34-TL**

İ.Ü. Fen Fakültesi Havuzlu Bahçe Peyzaj Düz. işi.. (Bitti)  
Sözleşme Bedeli: 123.100,00-TL+KDV  
**KDV Dahil Ödenen: 145.258,00-TL**

İ.Ü. II. Beyazıd Türk Hamam Kültür Müzesi Tanzim Tefriş ve Muhtelif Onarım işi. (Bitti)  
Sözleşme Bedeli: 118.500,00-TL+KDV  
**KDV Dahil Ödenen: 139.830,00-TL**

İ.Ü. Fen Fakültesi Dekanlık Kat Koridoru Muhtelif Tadilatı işi. (Bitti)  
Sözleşme Bedeli: 108.000,00-TL+KDV  
**KDV Dahil Ödenen: 127.440,00-TL**

İ.Ü. Fen Fakültesi Fizik Bölümü Binası Bodrum kat mah Genel Biyoloji Lab. İklimlendirme Tes. işi. (Bitti)  
Sözleşme Bedeli: 153.500,00-TL+KDV  
**KDV Dahil Ödenen: 63.130,00-TL**

İ.Ü. İbrahim Efendi Konağı Çevre Tanzimi Tamamlama işi. (Devam ediyor))

Sözleşme Bedeli: 1.256.414,41-TL+KDV

**KDV Dahil Ödenen: 1.324.801,54-TL**

İ.Ü. Edebiyat Fakültesi Kantin Merdiven Holü ve kat koridorları boya badana işi. (Bitti)

Sözleşme Bedeli: 135.000,00-TL+KDV

**KDV Dahil Ödenen: 159.300,00-TL**

İ.Ü. Edebiyat Fakültesi Şeref Holü ve Orta Bahçe Muh.On.ışı.. (Bitti)

Sözleşme Bedeli: 119.650,00-TL+KDV

**KDV Dahil Ödenen: 141.187,00-TL**

**TOPLAM KDV DAHİLYEKÜN:**

**33.342.148,89- TL**

### **3.1.2.1.1.3 SAĞLIK SEKTÖRÜ**

#### **2015I000301 Proje numaralı Hastane İnşaatı Etüd projesi kapsamında;**

2015 Yılı Yatırım Programında ödenek olarak 500.000,00-TL tahsis edilmiştir. Bu ödenekten herhangi bir harcama gerçekleşmemiştir.

### **3.1.2.1.1.4 SPOR SEKTÖRÜ**

#### **1998H050200 Proje numaralı Açık ve Kapalı Spor Tesisleri projesi kapsamında;**

2015 Yılı Yatırım Programında ödenek olarak 3.000.000,00-TL tahsis edilmiştir. Yıl içinde ödeneğin tamamı Eğitim Sektöründe yer alan Büyük Onarım projesine aktarılmıştır.

### **3.1.2.1.1.5 DİĞER BİRİMLERE YAPILAN İŞLER**

Bu başlık altında harcama yetkisi diğer birimlere ait olan ve sadece teknik destek birimi olarak görev aldığımız eğitim, sağlık, spor ve kültür sektörlerindeki işlere yer verilmiştir.

#### **3.1.2.1.1.5.1 DÖNER SERMAYE**

İ.Ü. Döner Sermaye İşletme Müdürlüğü Çapa ve Cerrahpaşa Yerleşkeleri 2. aşama Uygulama Projeleri Danışmanlık Hizmet Alım işi.(Devam ediyor)

Sözleşme Bedeli: 28.383.000,00-TL+KDV

**KDV Dahil Ödenen: 3.000.110,30-TL**

İ.Ü. İstanbul Tıp Fakültesi Çocuk Sağlığı ve Hastalıkları A.B.D. Yeni doğan Ünitesi Onarımı işi.(Devam ediyor)

Sözleşme Bedeli:131.700,00-TL +KDV

**KDV Dahil Ödenen: 71.271,73-TL**

İ.Ü. Hastaneler Genel Direktörlüğü Onarımı(Bitti)

Sözleşme Bedeli:147.147,00-TL +KDV

**KDV Dahil Ödenen: 173.465,99-TL**

İ.Ü. İstanbul Tıp Fakültesi Hastanesi Başhekimliğinin Muhtelif Asansör Yen.ışı. (Bitti)

Sözleşme Bedeli: 345.000,00-TL + 34.367,79 –TL = 379.367,79-TL +KDV

**KDV Dahil Ödenen: 447.647,16-TL**

İ.Ü. İstanbul Tıp Fakültesi Hastanesi Başhekimliğinin Buhar, Isıtma Kazanları ve Pompalarının Yen. işi. (Bitti)

Sözleşme Bedeli: 127.500,00-TL +KDV

**KDV Dahil Ödenen: 150.450,00-TL**

İ.Ü. İstanbul Tıp Fakültesi Başhekimliğinin Jeneratör Demontaj ve Montaj işi.(Bitti)

Sözleşme Bedeli:95.500,00-TL +KDV

**KDV Dahil Ödenen: 112.690,00-TL**

İ.Ü. Çapa ve Cerrahpaşa Yerleşkesi proje Müş.1.aşama Dan. Hizmet Alım işi.(Devam ediyor)

Sözleşme Bedeli:4.800.472,00-TL +KDV

**KDV Dahil Ödenen: 477.733,10-TL**

**TOPLAM KDV DAHİL YEKÜN**

**4.433.368,28-TL**

### 3.1.2.1.2 SAĞLIK KÜLTÜR VE SPOR DAİRE BAŞKANLIĞI FAALİYETLERİ

**Tablo 68-** Sağlık Kültür ve Spor Daire Başkanlığı tarafından 2015 yılında yapılan harcamalar

BİRİM GİDERLERİ	TUTAR (TL)
Beslenme Giderleri	29.019.449,22
Barınma Giderleri	456.847,17
Kültür ve Spor Giderleri	1579.066,43
Cari Hizmet Giderleri	12.374.062,45
Sağlık Giderleri	0
ARA TOPLAM	42.429.425,27
İadeler	80.566,15
Gelir Fazlası	3.227.040,67
GENEL TOPLAM	45.737.032,09

**Tablo 69-** Yemek hizmetine öğrenci ve memur katkıları

Yemek katkı ve yüklenici Bilgileri	TUTAR (TL)
Öğrenci yemek yükleninceye ödenen TOPLAM tutar	15.454.677,86
Sağlık Kültür bütçesinden öğrenci yemeğine Katkı	10.557.443,57
Öğrenci yemeğinden elde edilen toplam gelir	4.987.234,29
Memur Yemek Yükleniciye ödenen	3.201.788,56
Memur yemek toplam gelirleri (Dolum+3/2ler)	3.185.415,21

**Sağlık Kültür ve Spor Başkanlığı tarafından Üniversitemizde okuyan öğrencilerimize yapılan destek ve katkılar:**

- Üniversitemiz Avcılar Kampüsünde ve Cerrahpaşa Tıp Fakültesinde öğrencilere barınma hizmeti verilmektedir.(Avcılar kampüsüne bağlı Beylikdüzü'nde kiralık olarak tutulmuş bulunan öğrenci yurdumuz mevcuttur.
- Üniversitemiz Avcılar Öğrenci yurtlarında 3 öğrenci şehit ve gazi çocuğu kontenjanından, 1 öğrenci ilk 200'e girdiğinden, 27 öğrenci de Yurt Kurul Kararı değerlendirmesi ve Üniversite Yönetim Kurulu Kararı ile ücretsiz olarak yurtlarımızdan faydalanmaktadır.
- Cerrahpaşa Tıp Fakültesi öğrenci yurtlarında da 40 kişi ilk iki yüze girdiğinden ücretsiz yararlanmaktadır.
- Öğrenci yurtlarına müracaatın çok olması durumunda depolar yatakhaneye dönüştürülerek kapasite artışı yapılmıştır.

**3.1.2.1.3 İDARİ VE MALİ İŞLER DAİRE BAŞKANLIĞI FAALİYETLERİ**

- Personel Taşıma Hizmeti Alımı: **11.625.894,78-TL**
- Temizlik Hizmeti Alımı: **11.304.878,23-TL**
- Güvenlik Hizmeti Alımı: **16.853.476,38-TL**
- Muhtelif Bakım ve onarım giderleri (Telefon santrali. Araç bakım onarımı vb): **538.921,80 -TL**
- Muhtelif Bakım ve onarım giderleri (Telefon santrali. Araç bakım onarımı vb): **538.921,80 -TL**
- TSE Eğitimi, Muhtelif Eğitim ve Kurslara Katılım Giderleri: **674.699,68-TL**
- Üniversitemiz Basın İlan Kurumuna ödenen ilan giderleri: **211.108,12-TL**
- Fen Fakültesi Dekanlığı Kurul Odasına kullanılmak üzere talep edilen 41 adet tablet bilgisayar alımı: **54.403,31-TL**
- Hastaneler Genel Direktörlüğü-Muhtelif Demirbaş malzemesi alımı: **56.683,70-TL**
- İstanbul Tıp Fakültesine 54 adet tarayıcı alımı: **37.913,40-TL**
- 1 adet T-5 Minibüs bir adet T-7 pick up kamyonet bir adet T-12 kamyon alınmıştır: **298.711,68-TL**
- Eczacılık Fakültesi Ağ Anahtarlama Cihazı (Swich) Alımı: **38.350,00-TL**

- Mühendislik Fakültesi Hidrolik Test Cihazı İnşaat Mühendisliği: **33.040,00-TL**
- 12.03.2015 tarihinde yapılacak Rektörlük seçimi için gerekli malzeme alımı: **26.715,20-TL**
- Fen Fakültesi Dekanlığı ihtiyacı olan Ağ Anahtarlama Cihazı alımı: **96.571,20-TL**
- Fen Fakültesi Dekanlığı ihtiyacı olan UPS Kesintisiz güç kaynağı alımı: **41.300,00-TL**
- Fen Fakültesi Konteynır Alımı: **603.688,00-TL**
- Kütüphane ve Dokümantasyon Daire Başkanlığı 4 adet A2 satır tarayıcı ve iş istasyonu alımı: **404.740,00-TL**
- Kütüphane ve Dokümantasyon Daire Başkanlığı Kitap Şoklama Kabini: **49.560,00-TL**
- Bilgi İşlem Daire Başkanlığı 8 portlu SFP +modül kartın alımı: **41.300,00-TL**
- Üniversitemiz Yapı İşleri ve Teknik Daire Başkanlığı yeni hizmet binasında kullanılmak üzere ihtiyaç olan mobilyaların DMO'dan alımları: **307.151,68-TL**
- Rektörlük merkez bina Doktora salonu için 120 adet Koltuk alımı: **49.560,00-TL**
- İ.Ü. Bilgi İşlem Daire Başkanlığı Ağ, sistem ve e-kart yönetim birimleri teçhizat ihtiyaçları alımı: **30.656,40-TL**
- İ.Ü. Bilgi İşlem Daire Başkanlığı Ağ, sistem ve yönetim birimleri teçhizat ihtiyaçları alımı-2 adet Ağ sistem birimleri iş istasyonu: **33.710,24-TL**
- Fen Fakültesi Dekanlığının Cilalanmış özel ahşap masa yapılması (oval masa alınması) işi: **38.940,00-TL**
- Basın Halkla İlişkiler Müdürlüğü ihtiyacı olan fotokopi makinesi alımı: **20.945,00-TL**
- İletişim Fak. Dekanlığı Konferans Salonu Klima Takılması İş: **18.644,00-TL**
- Yabancı Diller BB Yangın alarm sistemi kurulması: **64.664,00-TL**
- Rektörlük ve bağlı birimlerin ihtiyacı olan Monitör alımı: **32.071,25-TL**
- Rektörlük ve bağlı birimlerin ihtiyacı olan demirbaşların DMO'dan alınması: **80.877,79-TL**
- Fen Fakültesi Bilgisayar laboratuvarının ihtiyacı olan muhtelif büro mobilyaları alımı: **36.285,00-TL**
- İ.Ü. Rektörlüğü Merkez binasında Kullanılmak Üzere Network cihazları /malzemeleri alımı işi: **221.146,16-TL**
- Fen Fakültesine 132 adet seminer koltuğu alımı: **36.136,32-TL**
- Rektörlük Merkez Binaya tefriş tanzim elemanları alımı ve kurulumu işi: **854.296,40-TL**
- Ses görüntü tercüme ve otomasyon sistemi: **5.478.740,00-TL**
- 1 adet Rozet Örneklem Sistemi alınması işi: **863.760,00-TL**
- 10 adet Çok Fonksiyonlu yazıcı alımı-DMO: **26.792,14-TL**
- İ.Ü. Ana Kampüsü Atatürk ve Gençlik Anıtı Konservasyon işi: **37.760,00-TL**
- İ.Ü. Yeni otomasyon projesi için sunucu diski alımı: **18.851,68-TL**

- İ.Ü. CCTV Birimi Muhtelif sarf malzeme ve cihaz alımı: **24.785,90-TL**
- Rektörlük makamı Sekreterliği ihtiyacı olan çalışma masası takımı alımı: **16.520,00-TL**
- Bilgi işlem Dair Bşk İş İstasyonu alımı: **28.567,80-TL**
- Rektörlük ve bağlı birimlerin ihtiyacı olan muhtelif demirbaş malzemeleri alımları-bilgisayar ve monitör alımı: **161.524,22-TL**
- Rektörlük ve bağlı birimlerin ihtiyacı olan analog telefon ve sayısal telefon alımı: **20.827,00-TL**
- Cerrahpaşa tıp Fakültesi Dekanlığı ihtiyacı olan 2. kısım klima alımı: **15.576,00-TL**
- Cerrahpaşa tıp Fakültesi Dekanlığı ihtiyacı olan 1. kısım UPS Kesintisiz güç kaynağı: **159.300,00-TL**
- CCTV odasına demirbaş malz. Alımı: **11.547,01-TL**
- Beyazıt Kampüsü Rek. Merkez bina avize ve apliklerin bakım onarım restorasyon ile kurulumu işi: **174.050,00-TL**
- Güvenlik amirliği kamera kayıt cihazları için 4 TB 7/24 sabit disk alımı: **26.479,20-TL**
- Genel Sekreterlik makamının ihtiyacı olan muhtelif büro mobilyaları alımı: **56.640,00-TL**
- Muhtelif demirbaş alımı (DMO): **208.440,94-TL**
- Muhtelif demirbaş alımı (DMO): **1.596.051,28-TL**
- Personel makam takımı alımı (DMO): **22.560,54-TL**
- Beyazıt Kampüsü Rek. Merkez bina avize ve apliklerin bakım onarım restorasyon ile kurulumu işi-2: **13.869,72-TL**
- Kütüphane ve dokümantasyon Daire Bşk. Bilgisayar ve monitör alımı: **56.335,28-TL**
- DMO taravıcı alımı: **68.688,00-TL**
- Rektörlük bağlı birimlerin ihtiyacı olan telefon alımı: **24.945,20-TL**
- Esnaf hastanesi klima bakım onarım: **36.712,16-TL**
- Üniversitemiz CCTV birimi için Video kayıt ve izleme Yönetim sunucusu alımı: **57.820,00-TL**
- Üniversitemiz CCTV birimi için sabit disk alımı: **55.224,00-TL**
- Yapı İşleri ve İdari ve Mali İşler Daire bşk dizüstü bilgisayar alımı: **17.275,20-TL**
- DMO dan alınan 2 adet hayvan nakil aracı. 1,5 tonluk lift ve çift kabin Tenteneli kasa alınması işi: **7.670,00-TL**
- DMO dan alınan 2 adet hayvan nakil aracı. 1.5 tonluk lift ve çift kabin Tenteneli kasa alınması işi: **42.716,00-TL**

**GENEL TOPLAM: 12.938.090,00-TL**



**Tablo 70- Gayrimenkul alım ve kamulaştırma için yapılan harcamalar**

Avcılar Yerleşkesi 7 pafta 2645 parsel taşınmazın 1/2 uzlaşma bedeli	Rıza Fikret ÖZTURAN	637.500,00
Avcılar Yerleşkesi 7 pafta 2645 parsel taşınmazın 1/2 uzlaşma bedeli	İhsan Mahmut ÖZTURAN	637.500,00
Avcılar Yerleşkesi 7 pafta 2659 parsel taşınmazın icra ödemesi	Küçükçekmece 3. icra Müdürlüğü-2014/11270	340.715,29
K. çekmece 1. Asliye Huk. Mah. 2012/89 esas 2013/218 karar sayılı kararı K. çekmece 1. icra müd. 2013/6607 esas sayılı dökümlü icra tablosu Avcılar Yerleşkesi 7 pafta 2659 1/2 hisse	Mülkiyet Şadiye KARAKAŞ varisleri Sema ÖZKAN, Suat ANIK, Mehmet ANIK. Süheyla ANIK	383.095,43
7 Pafta 2657 parsel taşınmazın bir kısım icra ödemesi		1.000.000,00
Üniversitemiz Avcılar Yerleşkesinde bulunan mülkiyeti Ethem ZENGİN'e ait olan 7 Pafta 2694 Parsel sayılı taşınmaz malın 1/16 hisse uzlaşma bedeli	Mehmet Ekrem Zengin	26.000,00
Üniversitemiz Avcılar Yerleşkesinde bulunan mülkiyeti Ethem ZENGİN'e ait olan 7 Pafta 2694 Parsel sayılı taşınmaz malın 1/16 hisse uzlaşma bedeli	Mehmet Ekrem Zengin	39.000,00
TOPLAM		3.063.810,72

İdari ve Mali İşler Daire Başkanlığı'nın faaliyetlerini yürüttüğü 2013-2014-2015 yıllarına ait açık ve kapalı alanların yüzölçümü: 1000 m<sup>2</sup> dir.

Rektörlük merkez binasının (Öğrenci İşleri Daire Başkanlığı, Personel Daire Başkanlığı, Basın ve Halkla İlişkiler Müdürlüğü, Bilimsel Araştırma Projeleri Birimi, Hukuk Müşavirliği, Hukuk Fakültesi, İktisat Fakültesi, Siyasal Bilgiler Fakültesi) elektrik-su ve yakacak alımlarına ilişkin tüketim bilgileri aşağıdaki gibidir.

**Tablo 71- Su tüketimi**

	2013	2014	2015
TÜKETİM TUTARI (TL)	268.458,14	91.583,00	203.988,00
TÜKETİM MİKTARI (m <sup>3</sup> )	70.833,28	22.175,06	11.163
PERSONEL BAŞINA / BİRİM FİYAT (TL)	821/326.989	821/111,55	821/248,46
KAPALI ALAN (m <sup>2</sup> ) BAŞINA / BİRİM FİYAT (TL)	56932/4,71	56932/1,61	56932/3,58

**Tablo 72- Elektrik tüketimi**

	2013	2014	2015
TÜKETİM TUTARI (TL)	998.548,50	1.239.407,43	1.215.157,88
TÜKETİM MİKTARI (kWh)	3.807.475,40	4.820.158,79	3.523.963,87

PERSONEL BAŞINA / BİRİM FİYAT (TL)	697/1.432.637	697/1.778,20	697/1.743,41
KAPALI ALAN (m <sup>2</sup> ) BAŞINA / BİRİM FİYAT (TL)	47305/21.108	47305/26,20	47305/25,69

**Tablo 73-** Yakacak alımları

	2013	2014	2015
TÜKETİM TUTARI (TL)	736.458,32	360.820,00	749.809.08
TÜKETİM MİKTARI (m <sup>3</sup> )	852.034.52	574.627.06	589.890
PERSONEL BAŞINA / BİR. FİYAT (TL)	697/1.056,61	697/517,68	697/1.075,77
KAPALI ALAN (m <sup>2</sup> ) BAŞINA / BİR. FİYAT (TL)	56.932/12,95	56.932/10,09	56.932/13,17

**Tablo 74-** Temizlik Hizmeti alımları

		2013	2014	2015
REKTÖRLÜK VE BAĞLI BİRİMLER	Alan (m <sup>2</sup> )	209.985	209.985	209.985
	Çalışan kişi sayısı	153	153	153
REKTÖRLÜK ÇİVARI	Alan (m <sup>2</sup> )	137.789	137.789	137.789
	Çalışan kişi sayısı	116	116	116
AVCILAR GRUBU VE DİĞER BİRİMLER	Alan (m <sup>2</sup> )	199.103	199.103	199.103
	Çalışan kişi sayısı	120	120	120
TOPLAM	Toplam alan (m <sup>2</sup> )	546.877	546.877	546.877
	Toplam çalışan kişi sayısı	389	389	389
TEMİZLİK HİZMETİ ELEMANI BAŞINA DÜŞEN ORTALAMA ALAN	Ortalama Alan (m <sup>2</sup> )	1.405,85	1.405,85	1.405,85

**Tablo 75-** Güvenlik Hizmeti alımları

	2013	2014	2015
ALAN (m <sup>2</sup> )	487.234	487.234	487.234
KİŞİ SAYISI	404	404	404
GÜVENLİK HİZMETİ ELEMANI BAŞINA DÜŞEN ORTALAMA ALAN (m <sup>2</sup> )	1.206,03	1.206,03	1.206,03

**Tablo 76-** Üniversitemiz personeli telefon gideri

	2013	2014	2015
PERSONEL SAYISI	11.197	11.297	11.297
HARCAMA TUTARI (TL)	195.365,99	280.649,25	214.940,21
PERSONEL BAŞINA HARCAMA TUTARI (TL)	19,98	24,84	19,02

**Tablo 77-** Kiralanan taşıt sayısı birim ve toplam maliyetleri

	2013	2014	2015
SERVİSTEN YARARLANAN PERSONEL SAYISI	6.087	5.844	6208
PERSONEL SERVİSİ SAYISI	311	316	328
YILLIK PERSONEL TAŞIMA TOPLAM TUTARI (TL)	10.701.053,53	11.678.152,02	11.625.894,78
PERSONEL BAŞINA YILLIK BİRİM FİYATI (TL)	1.758,02	1.998,31	1.872,73

**Tablo 78-** Satın alma suretiyle edinilen taşıt sayısı ve taşıtların toplam maliyeti

	2013	2014	2015
TAŞIT SAYISI	61	60	61
TOPLAM MALİYETİ (BAKIM ONARIM GİDERİ)	116.346,62	112.920,19	153.419,51

**Tablo 79-** Yurtiçi ve yurtdışı görevlendirme ve bu görevlendirmelere katılan personel sayısı ve personel başına düşen yolluk tutarı

	2013	2014	2015
YURTIÇİ GÖREVLİNDİRMELERE KATILAN PERSONEL SAYISI	319	328	282
ÖDENEN TOPLAM YOLLUK TUTARI (TL)	89.688,64	155.378,84	108.051,18
PERSONEL BAŞINA DÜŞEN YOLLUK TUTARI (TL)	281,15	473,72	383,16
	2013	2014	2015
YURTDIŞI GÖREVLİNDİRMELERE KATILAN PERSONEL SAYISI	62	0	0
ÖDENEN TOPLAM YOLLUK TUTARI (TL)	172.238,20	0	0
PERSONEL BAŞINA DÜŞEN YOLLUK TUTARI (TL)	2.778,03	0	0

#### 3.1.2.1.4 TAŞINIR MAL YÖNETMELİĞİ İŞLEMLERİ

Üniversitemiz Taşınır Kayıtları ile ilgili olarak Maliye Bakanlığı ile Üniversitemiz arasında imzalanan protokol gereği Taşınır Hesaplarının 2013 Yıl Sonu itibarı ile Kamu Harcama ve Muhasebe Bilişim Sisteminde (KBS) yer alan Taşınır Kayıt ve Yönetim Sistemi Programından alınmasına başlanılmış ve Üniversitemiz Bilgi İşlem Daire Başkanlığı ile koordineli olarak mevcut kullandığımız taşınır programları ile kullanacağımız Maliye Bakanlığının (TKYS) Programına entegrasyonu çalışmaları yapılmıştır.

2015 yılında TKYS programı sorunsuz olarak kullanılmıştır.

**Tablo 80-** Taşınır Kesin Hesap İcmal Cetveli (150 Hesap Kodu)

**TABLO 1.9 TAŞINIR KESİN HESAP İCMAL CETVELİ**

HARCAMA BİRİMİNİ		ADI İSTANBUL ÜNİVERSİTESİ				KODU	38.6	YIL		2015		
MUHASEBE BİRİMİNİ		ADI İstanbul Üniversitesi				KODU	34743	TAŞINIR HESAP KODU		150		
HES KODU	TAŞINIR DÜZEY DETAY KODU	TAŞINIR DÜZEY DETAY ADI	GEÇEN YILDAN DEVREDEDEN		YIL İÇİNDE GİREN		TOPLAM		YIL İÇİNDE ÇIKAN		GELECEK YILA DEVİR	
			MİKTARI	TUTARI	MİKTARI	TUTARI	MİKTARI	TUTARI	MİKTARI	TUTARI	MİKTARI	TUTARI
150	01	Kirtasiye Malzemeleri Grubu	788.664,00	1.069.440,65	4.196.500,00	3.909.042,50	4.985.164,00	4.978.483,15	3.225.993,00	3.547.378,79	1.759.171,00	1.431.104,36
		TOPLAM	788.664,00	1.069.440,65	4.196.500,00	3.909.042,50	4.985.164,00	4.978.483,15	3.225.993,00	3.547.378,79	1.759.171,00	1.431.104,36
150	02	Beslenme/Gıda Amaçlı ve Mutfakta Kullanılan Tüketim Malzemeleri Grubu	0,00	0,00	100.567,00	8.134,97	100.567,00	8.134,97	536,00	5.403,57	100.031,00	2.731,40
		TOPLAM	0,00	0,00	100.567,00	8.134,97	100.567,00	8.134,97	536,00	5.403,57	100.031,00	2.731,40
150	03	Tıbbi ve Laboratuvar Sarf Malzemeleri Grubu	36.127,50	316.885,69	355.962,90	1.457.057,93	392.090,40	1.773.943,62	303.978,40	1.670.023,87	88.112,00	103.919,75
		TOPLAM	36.127,50	316.885,69	355.962,90	1.457.057,93	392.090,40	1.773.943,62	303.978,40	1.670.023,87	88.112,00	103.919,75
150	04	Yakıtlar, Yakıt Katkıları ve Katkı Yağlar Grubu	3.566,03	15.953,54	84.294,88	253.224,42	87.860,91	269.177,96	83.646,91	252.836,46	4.214,00	16.341,50
		TOPLAM	3.566,03	15.953,54	84.294,88	253.224,42	87.860,91	269.177,96	83.646,91	252.836,46	4.214,00	16.341,50
150	05	Temizleme Ekipmanları Grubu	23.731,00	100.401,80	122.360,00	512.907,27	146.091,00	613.309,07	79.921,00	419.167,47	66.170,00	194.141,60
		TOPLAM	23.731,00	100.401,80	122.360,00	512.907,27	146.091,00	613.309,07	79.921,00	419.167,47	66.170,00	194.141,60
150	06	Giyecek, Mefruşat ve Tuhafiye Malzemeleri Grubu	10.194,00	281.031,77	32.527,33	954.229,18	42.721,33	1.235.260,95	31.065,63	942.679,98	11.655,70	292.580,97
		TOPLAM	10.194,00	281.031,77	32.527,33	954.229,18	42.721,33	1.235.260,95	31.065,63	942.679,98	11.655,70	292.580,97
150	07	Yiyecek Grubu	6.000,00	8.424,00	9.525,90	37.711,21	15.525,90	46.135,21	15.525,90	46.135,21	0,00	0,00
		TOPLAM	6.000,00	8.424,00	9.525,90	37.711,21	15.525,90	46.135,21	15.525,90	46.135,21	0,00	0,00
150	08	İçecek Grubu	1.000,00	4.968,00	60.640,00	124.630,87	61.640,00	129.598,87	27.474,00	82.305,72	34.166,00	47.293,15
		TOPLAM	1.000,00	4.968,00	60.640,00	124.630,87	61.640,00	129.598,87	27.474,00	82.305,72	34.166,00	47.293,15
150	09	Canlı Hayvanlar Grubu	0,00	0,00	276,00	8.415,00	276,00	8.415,00	276,00	8.415,00	0,00	0,00
		TOPLAM	0,00	0,00	276,00	8.415,00	276,00	8.415,00	276,00	8.415,00	0,00	0,00

**TABLO 1.9 TAŞINIR KESİN HESAP İCMAL CETVELİ**

HARCAMA BİRİMİNİ		ADI İSTANBUL ÜNİVERSİTESİ						KODU	38.6	YIL		2015
MUHASEBE BİRİMİNİ		ADI İstanbul Üniversitesi						KODU	34743	TAŞINIR HESAP KODU		150
HES KODU	TAŞINIR DÜZEY DETAY KODU	TAŞINIR 1.DÜZEY DETAY ADI	GEÇEN YILDAN DEVREDEN		YIL İÇİNDE GİREN		TOPLAM		YIL İÇİNDE ÇIKAN		GELECEK YILA DEVİR	
			MIKTARI	TUTARI	MIKTARI	TUTARI	MIKTARI	TUTARI	MIKTARI	TUTARI	MIKTARI	TUTARI
150	10	Zirai Maddeler Grubu	0,00	0,00	308,00	1.753,48	308,00	1.753,48	308,00	1.753,48	0,00	0,00
		TOPLAM	0,00	0,00	308,00	1.753,48	308,00	1.753,48	308,00	1.753,48	0,00	0,00
150	11	Yem Grubu	38.000,00	99.090,00	124.950,00	176.155,87	162.950,00	275.245,87	162.900,00	269.495,87	50,00	5.750,00
		TOPLAM	38.000,00	99.090,00	124.950,00	176.155,87	162.950,00	275.245,87	162.900,00	269.495,87	50,00	5.750,00
150	12	Bakım Onarım ve Üretim Malzemeleri Grubu	34.038,20	211.165,11	408.589,08	2.192.593,59	442.627,28	2.403.758,70	419.154,08	2.304.763,04	23.473,20	98.995,66
		TOPLAM	34.038,20	211.165,11	408.589,08	2.192.593,59	442.627,28	2.403.758,70	419.154,08	2.304.763,04	23.473,20	98.995,66
150	13	Yedek Parçalar Grubu	2.870,00	66.199,10	37.004,60	579.994,83	39.874,60	646.193,93	37.879,60	595.546,35	1.995,00	50.647,58
		TOPLAM	2.870,00	66.199,10	37.004,60	579.994,83	39.874,60	646.193,93	37.879,60	595.546,35	1.995,00	50.647,58
150	14	Nakil Vasıtaları Lastikleri Grubu	0,00	0,00	8,00	10.336,80	8,00	10.336,80	8,00	10.336,80	0,00	0,00
		TOPLAM	0,00	0,00	8,00	10.336,80	8,00	10.336,80	8,00	10.336,80	0,00	0,00
150	15	Değişim, Bağış ve Satış Amaçlı Yayınlar Grubu	62.112,00	1.061.710,70	11.778,00	159.777,98	73.890,00	1.221.488,68	17.510,00	317.239,27	56.380,00	904.249,41
		TOPLAM	62.112,00	1.061.710,70	11.778,00	159.777,98	73.890,00	1.221.488,68	17.510,00	317.239,27	56.380,00	904.249,41
150	16	Spor Malzemeleri Grubu	3.444,00	88.969,01	3.721,00	183.949,14	7.165,00	272.918,15	4.846,00	168.501,64	2.319,00	104.416,51
		TOPLAM	3.444,00	88.969,01	3.721,00	183.949,14	7.165,00	272.918,15	4.846,00	168.501,64	2.319,00	104.416,51
150	17	Basıncılı Ekipmanlar	2,00	283,20	21,00	5.994,40	23,00	6.277,60	13,00	5.900,00	10,00	377,60
		TOPLAM	2,00	283,20	21,00	5.994,40	23,00	6.277,60	13,00	5.900,00	10,00	377,60
150	99	Diğer Tüketim Amaçlı Malzemeler	30.312,00	47.380,76	50.942,00	285.555,42	81.254,00	332.936,18	28.299,00	291.909,97	52.955,00	41.026,21
		TOPLAM	30.312,00	47.380,76	50.942,00	285.555,42	81.254,00	332.936,18	28.299,00	291.909,97	52.955,00	41.026,21
		<b>TOPLAM</b>	<b>1.040.060,73</b>	<b>3.371.903,33</b>	<b>5.599.975,69</b>	<b>10.861.464,86</b>	<b>6.640.036,42</b>	<b>14.233.368,19</b>	<b>4.439.334,52</b>	<b>10.939.792,49</b>	<b>2.200.701,90</b>	<b>3.293.575,70</b>

2015 yılı 150 hesap kodunda tanımlanan

1.düzyen detay hesabını oluşturan toplam

18

kalemde

**TABLO 1.9 TAŞINIR KESİN HESAP İCMAL CETVELİ**

HARCAMA BİRİMİNİ		ADI İSTANBUL ÜNİVERSİTESİ				KODU	38.6	YIL	2015			
MUHASEBE BİRİMİNİ		ADI İstanbul Üniversitesi				KODU	34743	TAŞINIR HESAP KODU	150			
HES KODU	TAŞINIR DÜZEY DETAY KODU	TAŞINIR DÜZEY DETAY ADI	GEÇEN YILDAN DEVREDEN		YIL İÇİNDE GİREN		TOPLAM		YIL İÇİNDE ÇIKAN		GELECEK YILA DEVİR	
			MIKTARI	TUTARI	MIKTARI	TUTARI	MIKTARI	TUTARI	MIKTARI	TUTARI	MIKTARI	TUTARI

3.293.575,70 TL tutarındaki bu cetvel kayıtlara ve ilgili belgelerine göre tarafımızdan düzenlenmiştir.Cetvelin " Gelecek Yıla Devir " sütununda yazılı

taşınırlar tarafımızdan sayılarak , fazla veya noksan olarak bulunanlar,ait oldukları sayım tutanağında gösterilmiştir. Kayıtların sayım sonuçlarıyla uygunluğu gerekli belgeler düzenlenmek ve ilgili defterlere kaydedilmek suretiyle sağlanmıştır.



**Tablo 81-** Taşınır Kesin Hesap İcmal Cetveli (253 Hesap Kodu)

**TABLO 1.9 TAŞINIR KESİN HESAP İCMAL CETVELİ**

HARCAMA BİRİMİNİ		ADI İSTANBUL ÜNİVERSİTESİ						KODU	38.6	YIL		2015	
MUHASEBE BİRİMİNİ		ADI İstanbul Üniversitesi						KODU	34743	TAŞINIR HESAP KODU		253	
HES KODU	TAŞINIR DÜZEY DETAY KODU	TAŞINIR I.DÜZEY DETAY ADI	GEÇEN YILDAN DEVREDEN		YIL İÇİNDE GİREN		TOPLAM		YIL İÇİNDE ÇIKAN		GELECEK YILA DEVİR		
			MİKTARI	TUTARI	MİKTARI	TUTARI	MİKTARI	TUTARI	MİKTARI	TUTARI	MİKTARI	TUTARI	
253	01	Tesisler Grubu	0,00	0,00	4,00	12.685.000,00	4,00	12.685.000,00	2,00	6.342.500,00	2,00	6.342.500,00	
TOPLAM			0,00	0,00	4,00	12.685.000,00	4,00	12.685.000,00	2,00	6.342.500,00	2,00	6.342.500,00	
253	02	Makineler ve Aletler Grubu	3.579,00	8.878.543,60	439,00	1.681.931,55	4.018,00	10.560.475,15	172,00	540.469,73	3.846,00	10.020.005,42	
TOPLAM			3.579,00	8.878.543,60	439,00	1.681.931,55	4.018,00	10.560.475,15	172,00	540.469,73	3.846,00	10.020.005,42	
253	03	Cihazlar ve Aletler Grubu	61.261,00	*****	3.069,00	34.959.120,88	64.330,00	383.904.588,60	7.772,00	10.102.823,06	56.558,00	373.801.765,54	
TOPLAM			61.261,00	*****	3.069,00	34.959.120,88	64.330,00	383.904.588,60	7.772,00	10.102.823,06	56.558,00	373.801.765,54	
TOPLAM			64.840,00	*****	3.512,00	49.326.052,43	68.352,00	407.150.063,75	7.946,00	16.985.792,79	60.406,00	390.164.270,96	

2015 yılı

253

hesap kodunda tanımlanan

I.düzye detay hesabını oluşturan toplam

3

kalemde

390.164.270,96 TL tutarındaki bu cetvel kayıtlara ve ilgili belgelerine göre tarafımızdan düzenlenmiştir.Cetvelin " Gelecek Yıla Devir " sütununda yazılı

taşınırılar tarafımızdan sayılarak , fazla veya noksan olarak bulunular,ait oldukları sayım tutanağında gösterilmiştir. Kayıtların sayım sonuçlarıyla uygunluğu gerekli belgeler düzenlenmek ve ilgili defterlere kaydedilmek suretiyle sağlanmıştır.

**Tablo 82-** Taşınır Kesin Hesap İcmal Cetveli (254 Hesap Kodu)**TABLO 1.9 TAŞINIR KESİN HESAP İCMAL CETVELİ**

HARCAMA BİRİMİNİ		ADI İSTANBUL ÜNİVERSİTESİ						KODU	38.6	YIL		2015	
MUHASEBE BİRİMİN		ADI İstanbul Üniversitesi						KODU	34743	TAŞINIR HESAP KODU		254	
HES KODU	TAŞINIR DÜZEY DETAY KODU	TAŞINIR İ.DÜZEY DETAY ADI	GEÇEN YILDAN DEVREDEN		YIL İÇİNDE GİREN		TOPLAM		YIL İÇİNDE ÇIKAN		GELECEK YILA DEVİR		
			MIKTARI	TUTARI	MIKTARI	TUTARI	MIKTARI	TUTARI	MIKTARI	TUTARI	MIKTARI	TUTARI	
254	01	Karayolu Taşıtları Grubu	137,00	3.858.196,05	5,00	341.427,68	142,00	4.199.623,73	50,00	12.685,00	92,00	4.186.938,73	
TOPLAM			137,00	3.858.196,05	5,00	341.427,68	142,00	4.199.623,73	50,00	12.685,00	92,00	4.186.938,73	
254	02	Su ve Deniz Taşıtları Grubu	24,00	161.668,30	0,00	0,00	24,00	161.668,30	0,00	0,00	24,00	161.668,30	
TOPLAM			24,00	161.668,30	0,00	0,00	24,00	161.668,30	0,00	0,00	24,00	161.668,30	
254	03	Hava Taşıtları Grubu	1,00	106.200,00	0,00	0,00	1,00	106.200,00	0,00	0,00	1,00	106.200,00	
TOPLAM			1,00	106.200,00	0,00	0,00	1,00	106.200,00	0,00	0,00	1,00	106.200,00	
TOPLAM			162,00	4.126.064,35	5,00	341.427,68	167,00	4.467.492,03	50,00	12.685,00	117,00	4.454.807,03	

2015 yılı 254 hesap kodunda tanımlanan 1.düzyen detay hesabını oluşturan toplam 3 kaleme

4.454.807,03 TL tutarındaki bu cetvel kayıtlara ve ilgili belgelerine göre tarafımızdan düzenlenmiştir.Cetvelin " Gelecek Yıla Devir " sütununda yazılı

taşınırlar tarafımızdan sayılarak , fazla veya noksan olarak bulunulan,ait oldukları sayım tutanağında gösterilmiştir. Kayıtların sayım sonuçlarıyla uygunluğu gerekli belgeler düzenlenmek ve ilgili defterlere kaydedilmek suretiyle sağlanmıştır.



**Tablo 83-** Taşınır Kesin Hesap İcmal Cetveli (255 Hesap Kodu)

**TABLO 1.9 TAŞINIR KESİN HESAP İCMAL CETVELİ**

HARCAMA BİRİMİNİ		ADI İSTANBUL ÜNİVERSİTESİ						KODU	38.6	YIL		2015
MUHASEBE BİRİMİNİ		ADI İstanbul Üniversitesi						KODU	34743	TAŞINIR HESAP KODU		255
HES KODU	TAŞINIR DÜZEY DETAY KODU	TAŞINIR İDÜZEY DETAY ADI	GEÇEN YILDAN DEVREDEN		YIL İÇİNDE GİREN		TOPLAM		YIL İÇİNDE ÇIKAN		GELECEK YILA DEVİR	
			MIKTARI	TUTARI	MIKTARI	TUTARI	MIKTARI	TUTARI	MIKTARI	TUTARI	MIKTARI	TUTARI
255	01	Döşeme ve Mefruşat Grubu	28.788,00	14.679.939,78	2.889,00	1.039.031,11	31.677,00	15.718.970,89	3.429,00	552.947,53	28.248,00	15.166.023,36
		TOPLAM	28.788,00	14.679.939,78	2.889,00	1.039.031,11	31.677,00	15.718.970,89	3.429,00	552.947,53	28.248,00	15.166.023,36
255	02	Büro Makineleri Grubu	65.273,00	82.787.444,08	10.865,00	20.319.890,90	76.138,00	103.107.334,98	6.864,00	10.158.129,07	69.274,00	92.949.205,91
		TOPLAM	65.273,00	82.787.444,08	10.865,00	20.319.890,90	76.138,00	103.107.334,98	6.864,00	10.158.129,07	69.274,00	92.949.205,91
255	03	Mobilyalar Grubu	131.264,00	25.161.912,59	13.151,00	6.321.161,51	144.415,00	31.483.074,10	7.429,00	2.625.199,15	136.986,00	28.857.874,95
		TOPLAM	131.264,00	25.161.912,59	13.151,00	6.321.161,51	144.415,00	31.483.074,10	7.429,00	2.625.199,15	136.986,00	28.857.874,95
255	04	Beslenme/Gıda ve Mutfak Demirbaşları Grubu	2.834,00	234.099,90	2,00	4.484,00	2.836,00	238.583,90	4,00	637,48	2.832,00	237.946,42
		TOPLAM	2.834,00	234.099,90	2,00	4.484,00	2.836,00	238.583,90	4,00	637,48	2.832,00	237.946,42
255	05	Canlı Demirbaşlar Grubu	86,00	70.443,85	0,00	0,00	86,00	70.443,85	0,00	0,00	86,00	70.443,85
		TOPLAM	86,00	70.443,85	0,00	0,00	86,00	70.443,85	0,00	0,00	86,00	70.443,85
255	06	Tarihi veya Sanat Değeri Olan Demirbaşlar Grubu	369,00	1.546,42	0,00	0,00	369,00	1.546,42	0,00	0,00	369,00	1.546,42
		TOPLAM	369,00	1.546,42	0,00	0,00	369,00	1.546,42	0,00	0,00	369,00	1.546,42
255	07	Kütüphane Demirbaşları Grubu	300.519,00	1.994.895,87	447.022,00	330.317,80	747.541,00	2.325.213,67	157,00	61.625,52	747.384,00	2.263.588,15
		TOPLAM	300.519,00	1.994.895,87	447.022,00	330.317,80	747.541,00	2.325.213,67	157,00	61.625,52	747.384,00	2.263.588,15
255	08	Eğitim Demirbaşları Grubu	7.876,00	3.656.078,87	962,00	235.053,03	8.838,00	3.891.131,90	167,00	64.515,66	8.671,00	3.826.616,24
		TOPLAM	7.876,00	3.656.078,87	962,00	235.053,03	8.838,00	3.891.131,90	167,00	64.515,66	8.671,00	3.826.616,24
255	09	Spor Amaçlı Kullanılan Demirbaşlar Grubu	2.931,00	917.289,61	666,00	193.152,49	3.597,00	1.110.442,10	69,00	18.963,70	3.528,00	1.091.478,40
		TOPLAM	2.931,00	917.289,61	666,00	193.152,49	3.597,00	1.110.442,10	69,00	18.963,70	3.528,00	1.091.478,40
255	10	Güvenlik, Kontrol ve Tedbir Amaçlı Demirbaşlar Grubu	4.372,00	4.327.245,33	743,00	584.068,65	5.115,00	4.911.313,98	163,00	196.428,42	4.952,00	4.714.885,56
		TOPLAM	4.372,00	4.327.245,33	743,00	584.068,65	5.115,00	4.911.313,98	163,00	196.428,42	4.952,00	4.714.885,56

**TABLO 1.9 TAŞINIR KESİN HESAP İÇMAL CETVELİ**

HARCAMA BİRİMİNİ		ADI İSTANBUL ÜNİVERSİTESİ						KODU	38.6	YIL		2015
MUHASEBE BİRİMİNİ		ADI İstanbul Üniversitesi						KODU	34743	TAŞINIR HESAP KODU		255
HES KOD	TAŞINIR İDÜZEY DETAY KODU	TAŞINIR İDÜZEY DETAY ADI	GEÇEN YILDAN DEVREDEN		YIL İÇİNDE GİREN		TOPLAM		YIL İÇİNDE ÇIKAN		GELECEK YILA DEVİR	
			MIKTARI	TUTARI	MIKTARI	TUTARI	MIKTARI	TUTARI	MIKTARI	TUTARI	MIKTARI	TUTARI
255	11	Demirbaş Niteliğindeki Süs Eşyaları	413,00	36.246,35	22,00	2.524,02	435,00	38.770,37	7,00	619,50	428,00	38.150,87
TOPLAM			413,00	36.246,35	22,00	2.524,02	435,00	38.770,37	7,00	619,50	428,00	38.150,87
255	12	Kullanımda Olan Demirbaş Niteliğindeki Değerli Eşyalar	70,00	31.416,38	0,00	0,00	70,00	31.416,38	0,00	0,00	70,00	31.416,38
TOPLAM			70,00	31.416,38	0,00	0,00	70,00	31.416,38	0,00	0,00	70,00	31.416,38
255	99	Diğer Demirbaşlar Grubu	2.457,00	2.110.038,50	162,00	1.621.952,03	2.619,00	3.731.990,53	89,00	669.314,02	2.530,00	3.062.676,51
TOPLAM			2.457,00	2.110.038,50	162,00	1.621.952,03	2.619,00	3.731.990,53	89,00	669.314,02	2.530,00	3.062.676,51
TOPLAM			547.252,00	*****	476.484,00	30.651.635,54	1.023.736,00	166.660.233,07	18.378,00	14.348.380,05	1.005.358,00	152.311.853,02

2015 yılı 255 hesap kodunda tanımlanan 13 kalemde 13 kalemde

152.311.853,02 TL tutarındaki bu cetvel kayıtları ve ilgili belgelerine göre tarafımızdan düzenlenmiştir.Cetvelin " Gelecek Yıla Devir " sütununda yazılı

taşınır lar tarafımızdan sayılarak , fazla veya noksan olarak bulunanlar ,ait oldukları sayım tutanağında gösterilmiştir. Kayıtların sayım sonuçlarıyla uygunluğu gerekli belgeler düzenlenmek ve ilgili defterlere kaydedilmek suretiyle sağlanmıştır.



## 3.2 PERFORMANS BİLGİLERİ

### 3.2.1 FAALİYET VE PROJE BİLGİLERİ

#### 3.2.1.1 MEVZUAT BİLGİLERİ

2015 Yılı içerisinde İstanbul Üniversitesi'nce 7 adet yönetmelik yayımlanmıştır. Yönetmeliklere ilişkin bilgiler aşağıdaki tabloda gösterilmiştir.

**Tablo 84-** 2015 yılında yayımlanan yönetmelikler

İSTANBUL ÜNİVERSİTESİ GENETİĞİ DEĞİŞTİRİLMİŞ ORGANİZMALAR VE BİYOTEKNOLOJİLERİ UYGULAMA VE ARAŞTIRMA MERKEZİ YÖNETMELİĞİ Resmi Gazete Tarihi: 14.01.2015 Resmi Gazete Sayısı: 29236
İSTANBUL ÜNİVERSİTESİ İLAÇ UYGULAMA VE ARAŞTIRMA MERKEZİ YÖNETMELİĞİ Resmi Gazete Tarihi: 05.04.2015 Resmi Gazete Sayısı: 29317
İSTANBUL ÜNİVERSİTESİ DOĞAL KAYNAKLARDAN İLAÇ GELİŞTİRME UYGULAMA VE ARAŞTIRMA MERKEZİ YÖNETMELİĞİ Resmi Gazete Tarihi: 05.04.2015 Resmi Gazete Sayısı: 29317
İSTANBUL ÜNİVERSİTESİ HIPOFİZ HASTALIKLARI VE TÜMÖRLERİ UYGULAMA VE ARAŞTIRMA MERKEZİ YÖNETMELİĞİ Resmi Gazete Tarihi: 20.05.2015 Resmi Gazete Sayısı: 29361
İSTANBUL ÜNİVERSİTESİ BIYOMEDİKAL MÜHENDİSLİĞİ UYGULAMA VE ARAŞTIRMA MERKEZİ YÖNETMELİĞİ Resmi Gazete Tarihi: 28.06.2015 Resmi Gazete Sayısı: 29400
İSTANBUL ÜNİVERSİTESİ OSTEORKEOLOJİ UYGULAMA VE ARAŞTIRMA MERKEZİ YÖNETMELİĞİ Resmi Gazete Tarihi: 22.07.2015 Resmi Gazete Sayısı: 29422
İSTANBUL ÜNİVERSİTESİ HUKUK FAKÜLTESİ AVRUPA HUKUKU UYGULAMA VE ARAŞTIRMA MERKEZİ YÖNETMELİĞİ Resmi Gazete Tarihi: 10.08.2015 Resmi Gazete Sayısı: 29441

#### 3.2.1.2 FAALİYETLER

##### 3.2.1.2.1 2015 YILINDA AKADEMİSYEN VE ÖĞRENCİLERİMİZ TARAFINDAN GERÇEKLEŞTİRİLEN BİLİMSEL İÇERİKLİ KONGRE, KONFERANS PANEL, SEMİNER, SEMPOZYUM, ÇALIŞTAY GİBİ ETKİNLİKLER

- Ulusal Pediatrik Üroloji Kongresi yapıldı. 06-09.05.2015
- Cerrahpaşa Cerrahi Toplantıları: Obezite ve Metabolik Hastalıkların Tedavisinde Etkin Cerrahi Yöntemler. 15-16.01.2015
- Avrasya Enstitüsü tarafından Türkiye-Kore Kültür Karşılaştırması 2. Sempozyumu yapıldı. 29.01.2015
- Restorasyon, Arkeoloji ve Müzecilik Teknolojileri Konferansı ve Fuarı düzenlendi. 05.02.2015
- 2.Uluslararası & 6. Ulusal Ebelik Öğrencileri Kongresi düzenlendi. 27-30.04.2015
- İnsan-Bilgisayar Etkileşimi Doktora Konsorsiyumu 2015 düzenlendi. 03.02.2015
- Sanayi ve Araştırma Ortak Çalışmalarında Uygulama Odaklı Lojistik Konferansı düzenlendi. 23.02.2015
- İÜ Otantikten Enformatiğe Uluslararası Konferansı'na Evsahipliği Yaptı. 07-10.05.2015

- Nörolojik Fizyoterapi ve Rehabilitasyon Sempozyumu düzenlendi. 26.02.2015
- Türkiye'nin NATO'ya Girişi Konulu Söyleşi Paneli yapıldı. 27.02.2015
- İstanbul Üniversitesi İletişim Fakültesi Radyo Televizyon ve Sinema Bölümü ve Psikeart Dergisi işbirliği ile Sinemada Ruhsal Travma ve Psikiyatri Kongresi düzenlendi. 06-08.03.2015
- Sosyoloji Günleri XL "Siyasal Hafızada Oluşan Olay Kümeleri: Karşıtlıklar ve Örtüşmeler" 24.03.2015
- Toktamış Ateş Öğrenci Çalıştayı:"Küreselleşme" 23.03.2015
- Uluslararası Homeopati Konferansı düzenlendi. 11-12.04.2015
- İstanbul Sosyoloji'de Çarşamba Toplantıları: "Spinoza'yı Okumak" 01.04 .2015
- Petrol Aramacılığında Rezervuar Jeofiziği Çalıştayı düzenlendi. 02.04.2015
- Avrasya Konferansları: "Birinci Dünya Harbi'nde Osmanlı Ordusuna Alman Harp Malzemeleri ve Askeri Desteği" 08.04.2015
- Yeni Seçenekler, Yeni Akademik Kaynaklar, Jaypee Dijital Sağlık Bilimleri Platformu ve Veritabanı Semineri yapıldı. 17.04.2015
- Dijital Yaşam Ortamları Kongresi yapıldı. 03-06.05.2015
- When I Walk filminin yönetmeni Jason DeSilva DLE 2015 Kongresi için İstanbul Üniversitesine geldi. 04-06.05.2015
- Ekonomiye Değer Katan Yönüyle Hemşirelik Sempozyumu düzenlendi. 08-09.05.2015
- Sosyoloji Günleri XLI "Türkiye'de Çalışma Yaşamı ve Mesleklerin İtibarı". 12.05.2015
- Edebiyat Fakültesi Bilim Tarihi Bölümü tarafından Öğrenci Kongresi düzenlendi. 15.05.2015
- Kütüphane ve Dokümantasyon Daire Başkanlığı-Mühendislik Fakültesi işbirliği ile IEEE Eğitimi yapıldı. 26.05.2015
- Sosyoloji Günleri XLII "Kentsel Dönüşümde Riskler ve Beklentiler: İstanbul'da Bir Saha Çalışması" 21.05.2015
- "Duraylı ve Duraysız İzotop Jeolojisi Uygulamalardan Örneklerle Mükemmel Bir Ekolojik Sistem – Yeryuvarı ve Biz" konulu konferans yapıldı. 20.05.2015
- 16. Türk-Alman endoskopi günü düzenlendi. "Endoskopik Submukoza Diseksiyonu, Çift Balon Endoskopisi, Endosonografi Uygulamaları" 05.06.2015
- 27.Türk-Alman gastroenteroloji ve hepatoloji kongresi düzenlendi. 04.06.2015
- Türkçenin Eğitimi-Öğretim Kurultayı düzenlendi. 01-03.10.2015
- Deneysel Tasarım ve Ön Biyoistatistik Sempozyumu düzenlendi. 05-06.10.2015
- DETAE Günleri düzenlendi. 11-12.11.2015
- Cerrahide etik ve hukuk konulu 5. Uluslararası tıp etiği ve tıp hukuku kongresi düzenlendi. 05.11.2015
- Elsevier Yayınevi, İstanbul Üniversitesi Tıp Fakültesi ve İstanbul Üniversitesi Merkez Kütüphanesi işbirliği ile "Yazar Semineri" düzenlenmiştir. 28.09.2015
- Edebiyat Fakültesi Sosyoloji Araştırma Merkezi, Galatasaray Üniversitesi ve İstanbul Şehir Üniversitesi'nin katkılarıyla, Aile ve Sosyal Politikalar Bakanlığının desteğiyle Yaşlılık Atölyesi düzenlendi. 20-21.10.2015

- Avrasya Konferansları: “Kore Milliyetçilik Anlayışlarının Doğuş ve Gelişim Süreci (1910-1945)” düzenlendi. 22.10.2015
- Çarşamba Toplantıları XXII: “Akademia üzerine” düzenlendi. 02.11.2015
- İstanbul Depreme Hazır mı? Sempozyumu düzenlendi. 18-19.11.2015
- İÜ Edebiyat Fakültesi Sosyoloji Araştırma Merkezi Konuşmalar VI düzenlendi. 23.11.2015
- Sosyoloji Günleri XLIII: “Mekansal ve Toplumsal Açından Kentte Kültürel Çoğulculuk” 18.11.2015
- Sosyoloji Günleri XLIV: “Sürdürülebilirlik İlkesi ve Ufkî Şehirler” 08.12.2015
- İÜ Adli Tıp Enstitüsü “Polisiye Edebiyat ve Adli Bilimler Buluşmaları” düzenlendi. 10.12.2015
- International Balkan Annual Conference (IBAC) Serisinin 5.’si Bulgaristan’ın Başkenti Sofya’da Gerçekleştirildi. 26-28.11.2015
- 100. Yılında Birinci Dünya Savaşı, Çanakkale Cephesi Ve Küresel Sonuçları Sempozyumu düzenlendi. 09-13.12.2015
- Çarşamba Toplantıları XXIV: “Zıt Seçeneklerden Bütünleşik Zorunluluğa Toplumbilimde Kuram-Saha İlişkisi” düzenlendi. 02.12.2015
- İnternet Konferansı’nın 20 incisi İstanbul Üniversitesi’nde yapıldı. 01-03.12.2015
- Dünya Savaşı’nın 100. yılında Balkanlar ve göç IV. Uluslararası kongresi yapıldı. 02-04.12.2015
- “Drug Induced Liver Injury: Genomic Approaches and Risk Assessment” Mini-Sempozyum düzenlendi. 25.11.2016
- Sosyoloji Günleri XLIII: “Mekansal ve Toplumsal Açından Kentte Kültürel Çoğulculuk” 18.11.2016

### **3.2.1.2.2 2015 YILI İÇERİSİNDE GERÇEKLEŞEN SANAT VE KÜLTÜREL ETKİNLİKLER**

- 2015 Bahar Konseri. 15.04.2015
- BAP tarafından “Bilim ve Sanat Şöleni” düzenlendi. 08.05.2015
- Botanik Bahçe: Makro Bakış Kişisel Fotoğraf Sergisi düzenlendi. 04-08.05.2015
- Kütüphane ve Dokümantasyon Daire Başkanlığı-Engelsiz Bilgi ve Engelliler Uygulama ve Araştırma Merkezi ortak organize ettiği Engelsizliyoruz etkinliği düzenlendi. 20.05.2015
- Dârü’ş-şifâ Konseri düzenlendi. 13.10.2015

### **3.2.1.2.3 2015 YILI İÇERİSİNDE KAGEM TARAFINDAN GERÇEKLEŞTİRİLEN ETKİNLİKLER**

- İÜ Kariyer Merkezi ve Fransız Dili ve Edebiyatı Anabilim Dalı İşbirliğiyle: “Toplumsal Yaşam ve Göstergeler” Sertifika Programı düzenlendi. 04.03-24.04.2015
- Hayatımız Sunum: Kariyer Merkezi’nden Etkili Sunum Becerileri Eğitimi yapıldı. 04-11-18.03.2015

- Kariyer Merkezi'nin "Akran Rehberliği Projesi" Bahar Dönemi faaliyetleri yapıldı. 09.03.2015-18.05.2015
- Kariyer Merkezi'nin "Etkili İş Arama Becerileri" Eğitiminde Yeni dönem faaliyetleri yapıldı. 9,16,23.03.2015
- Kariyer Merkezi'nden Yeni Dönemde Yeni Eğitimler-1: Takım Çalışması. 11,18,25.03.2015
- Kariyer Merkezi'nden Yeni Dönemde Yeni Eğitimler-2: Kariyer Sürecinde Duygularımızın Rolü. 12-19.03.2015
- Kariyer Merkezi'nden İstanbul Üniversitesi Tıp Kariyer Günleri-V 22.04.2015
- İstanbul Üniversitesi Kariyer Günleri 2015 20-22.04.2015
- Kariyer Sürecinde Kişisel Gelişim Seminerleri. 28.04-15.05.2015
- Etkili İletişim ve Çözüm Yolları Eğitimi yapıldı. 28.04-05.05.2015
- İstanbul Üniversitesi Tıp Kariyer Günleri-V etkinliği gerçekleştirildi. 22.04.2015
- Kariyer Merkezi'nden Yurt Dışı Eğitim ve Kariyer Günleri-III: Yabancı Dil ve Kariyer etkinliği düzenlendi. 12-13.05.2015
- KAGEM tarafından "Dijital İletişim ve Sosyal Medya" etkinliği düzenlendi. 15.05.2015
- Kariyer Merkezi'nden "Özgeçmiş Hazırlama ve Mülakat Teknikleri" Eğitimi düzenlendi. 21-22.05.2015
- "Kariyer Sürecinde Duygularımızın Rolü" Eğitimi düzenlendi. 20-21.05.2015
- Kütüphane ve Dokümantasyon Daire Başkanlığı-Mühendislik Fakültesi işbirliği ile Mühendislik Platformu Semineri düzenlendi. 21.05.2015
- "Kariyerime Giden Yol: Staj" etkinliği düzenlendi. 13 Ekim 2015
- Kariyer Merkezi'nde Öğrencilerimize Yönelik "Stres Yönetimi Eğitimi" verildi. 12-19-26.10.2015
- Aramıza Yeni Katılan Öğrencilerimize Yönelik "Akran Rehberliği" Eğitimi verildi. 15.10.2015
- Kariyer Merkezi'nden "Takım Çalışması" Eğitiminde Yeni Seri düzenlendi. 21-23.10.2015

### 3.2.1.2.4 2015 YILINDA EĞİTİM, KURS, SEMİNER ETKİNLİKLERİ

- İÜ Dil Merkezi'nde yeni dönem Genel İngilizce Kursları yapıldı. 17.01-17.05.2015
- İÜ Dil Merkezinde Hafta içi Akşam YDS Hazırlık Kursları yapıldı. 19.01-30.03.2015
- İstanbul Tıp Fakültesi İlk Yardım Eğitim Merkezi tarafından Temel İlk Yardım Kursu düzenlendi. 02.02-01.03.2015
- Öğretmenlere yönelik Biyoteknoloji Ve Gen Mühendisliği Sertifika Programı düzenlendi. 4-5-6.02.2015
- İstanbul Üniversitesi Sosyal Medya Uzmanlığı Sertifika Programı düzenlendi. 21.02-28.02.2015
- Eğitim Becerileri Kursu düzenlendi. 02-03.03.2015
- Deney Hayvanları Kullanım Sertifikası Eğitim Kursu verildi. 09-20.03.2015
- "Bir Fikrim Var" Toplantıları Anahtar Kelimeler ve Makale Özeti Nasıl Yazılır? 17.03.2015

- 4th Course in Next Generation Sequencing Hibrid kursu verildi. 12-16.05.2015
- Deney Hayvanları Kullanım Sertifikası Eğitim Kursu düzenlendi. 25.05-05.06.2015
- İLM YDS-Proficiency Sınavları Hazırlık Kursu düzenlendi. 23.05-03.08.2015
- İstanbul Üniversitesi Hemofili Mükemmeliyet Merkezi Hemofili Sertifikası Aldı. 22.05.2015
- İ.Ü İş Sağlığı ve Güvenliği koordinatörlüğü tarafından planlanan Yangın, Arama-Kurtarma-Tahliye ekiplerine eğitimler İSUDAK tarafından Avcılar kampüsünde verildi. 07.10.2015-30.11.2015
- İstanbul Tıp Fakültesi ve Cerrahpaşa Tıp Fakültelerinde İş Sağlığı ve Güvenliği Eğitimleri düzenlendi. 14.10.2015-23.12.2015
- Programlama ve Monte Carlo Simülasyon Uygulamaları Eğitimi düzenlendi. 26.10.2015
- Akademik Performans Ölçüm Sistemleri Eğitimi düzenlendi. 22.11.2015
- Akademik Gelişim Eğitimleri- 2;“Nitelikli Bilimsel Makale Yazımı İçin İleri Teknikler Eğitimi” düzenlendi. 19.11.2015
- Temel Deprem Bilinci Farkındalık Eğitimi yapıldı. 12.11.2015

### 3.2.1.2.5 2015 YILI İÇERİSİNDE GERÇEKLEŞEN DİĞER ETKİNLİKLER

- İstanbul Üniversitesi Bilim Etiği Günü yapıldı. 14.01.2015
- İÜ Özel Gerekli Öğrenciler İçin Eğitimde Fırsat Eşitliği Yönergesi yayımlandı. 23.01.2015
- Türkiye'nin İlk ve Tek Kadın Savaş Filmi Yönetmeni “Çanakkale 1915” İstanbul Üniversitesi'ndeydi. 25.11.2015
- İstanbul Üniversitesi TTM Üniversite-Sanayi İşbirliği Ofisi Açılışı yapıldı. 11.02.2015
- Uluslararası Öğrencilerimize Yönelik Orman Fakültesi Atatürk Arboretumu Gezisi düzenlendi. 12.02.2015
- Sosyoloji Araştırma Merkezi Açıldı. 12.02.2015
- Mobilya ARGE Proje Yarışmasında Doç. Dr. Zeki CANDAN 3. Oldu. 11.02.2015
- Art-Sanat Dergisi'nin yeni sayısı elektronik ortamda TÜBİTAK-ULAKBİM DergiPark Açık Dergi Sistemlerinde yayımlandı. 11.02.2015
- Yakın Dönem Türkiye Söyleşileri 8 yapıldı. “Türkiye'nin Darbeler Tarihinde Bir Durak: 12 Mart” 13.03.2015
- Yakın Dönem Türkiye Söyleşileri 9 yapıldı. “İstiklal Marşı ve Milli Mücadele'de Din Adamları” 25.03.2015
- Yakın Dönem Türkiye Söyleşileri 10 yapıldı. “Osmanlı'dan Cumhuriyet'e Ekonomi Politikaları” 17.04.2015
- Yakın Dönem Türkiye Söyleşileri 11 yapıldı. “Türk Siyasi Hayatında Parlamento” 21.04.2015
- Scorp Uygulamasının Üniversiteli CEO'ları İstanbul Üniversitesi'ndeydi. 03.03.2015
- Çanakkale Şehitlerini Anma Programı düzenlendi. 18-19.05.2015
- Üniversitemiz Kick-Box Takımı Türkiye Üniversiteler arası Kick-Box Turnuvasında Türkiye 2. si oldu.
- Yakın Dönem Türkiye Söyleşileri 12 yapıldı. “Çok Partili Hayata Doğru” 13.05.2015

- Türkiye İnovasyon Haftası'nda sergilenmek üzere robotumla geleceğe yarışması düzenlendi. 03-05.12.2015
- Uluslararası Diyabet Federasyonu (IDF) tarafından diyabet alanında Yılın Bilim Adamı Ödülü, İÜ İstanbul Tıp Fakültesi Öğretim Üyesi ve İÜ Diyabet Araştırma ve Uygulamaları Merkezi Müdürü Prof. Dr. M. Temel Yılmaz'a verildi. 29.11.2015
- İÜ Kardiyoloji Enstitüsü Kardiyoloji Ana Bilim Dalı'nda görev yapan Uzman Dr. Veysel Oktay, Dr. Ümit Aker Yılın En Başarılı Türk Kardiyoloji Derneği Arşivi Makale Ödülü aldı. 22-25.10.2015
- Yakın Dönem Türkiye Söyleşileri-14 yapıldı. "Türkiye Siyasetinde 1980'li yıllar ve Turgut ÖZAL" 20.11.2015
- İÜ Edebiyat Fakültesi Slav Dilleri ve Edebiyatları Bölümü Rus Dili ve Edebiyatı Ana Bilim Dalı öğrencileri, Rus Dili Olimpiyatı "Olimprus"tan 3 madalya ile dönerek üniversitemizi gururlandırdılar. 22.10.2015
- Delphia 24 Kupası'nı İstanbul Üniversitesi Kazandı. 07.10.2015
- Enformatik Bölümü Öğretim Üyesi Yrd.Doç. Dr. Zerrin Ayvaz Reis ve Doktora Programı Mezunları Dr. Sezer Köse Biber'e "Eğitbilim Araştırmaları Ödülleri 2015" verildi. 13.11.2015
- İstanbul Üniversitesi 52. Antalya Film Festivali'nde ödül aldı. 29.11.-06.12.2015

### **3.2.1.2.6 2015 YILI İÇERİSİNDE ENGELLİLER MERKEZİ TARAFINDAN GERÇEKLEŞEN FAALİYETLER**

- İÜ Özel Gereksinimli Öğrenci Etüt Salonu Hizmete Açıldı. 18.02.2015
- İÜ Engelliler Uygulama ve Araştırma Merkezi ile Türkiye Sakatlar Derneği Genel Merkez Kadın Kurulu 8 Mart Dünya Kadınlar Günü "ENGELLİ KADIN ZİRVESİ" etkinliği düzenledi. 08.03.2015
- İÜ Engelliler Uygulama ve Araştırma Merkezi ve Kütüphane Dokümantasyon Daire Başkanlığı'nın katılımıyla 2015 Engelliler Haftası'nda Engelliliğe Stratejik Bakış Etkinliği düzenlendi. 12.05.2015
- Engelsiz Hatıra Ormanı Dikim Şenliği yapıldı. 07.11.2015
- Engelli Personel Tanışma Toplantısı yapıldı. 02.12.2015

### **3.2.1.2.7 SAĞLIK KÜLTÜR VE SPOR DAİRE BAŞKANLIĞI 2015 YILI SPOR FAALİYETLERİ**

#### **3.2.1.2.7.1 ÜNİVERSİTE İÇİ FAALİYETLER**

#### **İSTANBUL ÜNİVERSİTESİ SPOR ŞÖLENİ**

Üniversitemiz bünyesindeki Fakülte, Yüksek Okul ve Mensuplarını Spor ortamında karşılaştırmayı ve kaynaştırmayı hedefleyen SPOR ŞÖLENİ'nin 2015 yılında 36'ncısı gerçekleştirilmiştir. 36. Spor Şölenimize 1541 sporcu katılmış olup, dereceler aşağıda belirtilmiştir:



### **BAHAR KOŞUSU (40 SPORCU)**

21 Mayıs 2015 tarihinde İstanbul Üniversitesi Avcılar Yerleşkesinde gerçekleşen Bahar Koşusuna Toplam 40 kişi katılmıştır. Koşu 18-30 yaş arası erkekler, 30-40 yaş arası erkekler, 41 yaş üzeri erkekler, 18-30 yaş arası bayanlar ve 31 yaş üzeri bayanlar olmak üzere 5 ayrı yaş kategorisinde gerçekleşmiştir.

### **BASKETBOL (328 SPORCU)**

#### **BAYANLAR SIRALAMASI**

- 1-Mezunlar
- 2-Orman Fakültesi
- 3-Mühendislik Fakültesi

#### **ERKEKLER SIRALAMASI**

- 1-İstanbul Tıp Fakültesi
- 2-İktisat Fakültesi
- 3-Mühendislik Fakültesi

### **VOLEYBOL (435 SPORCU)**

#### **BAYANLAR SIRALAMASI**

- 1- Mühendislik Fakültesi
- 2- Edebiyat Fakültesi
- 3- Hukuk Fakültesi

#### **ERKEKLER SIRALAMASI**

- 1- Hukuk Fakültesi
- 2- Siyasal Bilgiler Fakültesi
- 3-Orman Fakültesi

### **FUTBOL (450 ERKEK SPORCU)**

#### **SIRALAMA**

- 1-İktisat Fakültesi
- 2-Teknik Bilimler Meslek Yüksek Okulu
- 3-İstanbul Tıp Fakültesi

### **MASA TENİSİ (98 SPORCU)**

#### **BAYANLAR SIRALAMASI**

- 1- Florence Nıghtıngale Hemşirelik Fakültesi
- 2- Hukuk Fakültesi (A Takımı)
- 3- Hukuk Fakültesi (B Takımı)

#### **ERKEKLER SIRALAMASI**

- 1- Mühendislik Fakültesi
- 2- Cerrahpaşa Tıp Fakültesi
- 3- Teknik Bilimler M.Y.O.

Ayrıca Masa Tenisi ferdi müsabakalarda bayanlarda Mühendislik Fakültesinden Ayşenur YAVUZ ve erkeklerde Mühendislik Fakültesinden Barış Can ÇELİK birinci olmuştur.

### **TENİS (142 SPORCU)**

### **DERECEYE GİREN SPORCULAR**

- Yeni başlayan bayanlar birincisi: Beyza YAKACI (Mühendislik Fak.)

- Yeni başlayan bayanlar ikincisi: Mahnaz HOSSEYİNİ (İşletme Fak.)
- Yeni başlayan erkekler birincisi: Murat HATIPOĞLU (İktisat Fak.)
- Yeni başlayan erkekler ikincisi: Enes AKYÜZ (Sosyal Bilimler M.Y.O.)
- 18+ tek bayanlar birincisi Maryna DOMINOVA (İşletme Fak.)
- 18+ tek bayanlar ikincisi: Sena ŞAĞBAN (İşletme Fak.)
- 18+ tek erkekler birincisi: Barkın EREN (İktisat Fak.)
- 18+ tek erkekler ikincisi: Sezgin TOPAL (BESYO)
- 35 + tek erkekler birincisi: Dr. Yavuz ASLAN (İstanbul Tıp Fak.)
- 35+ tek erkekler ikincisi: Göksel BALCI (Diş Hekimliği Fak.)
- 45+ tek erkekler birincisi: Prof.Dr. Suat Nail ÖMEROĞLU (Cerrahpaşa Tıp Fak.)
- 45+ tek erkekler ikincisi: Prof. Dr. Seçkin Serdar ARUN (Veterinerlik Fak.)
- 55+ Tek erkekler birincisi: Hikmet BAYTAR (Veteriner Fak.)
- 55+ Tek erkekler ikincisi: Prof.Dr.Harun CANSIZ (Cerrahpaşa Tıp Fak.)
- En centilmen kadın oyuncu: Selvihan ABDURRAHMANOĞLU (Diş Hekimliği Fak.)
- En centilmen erkek oyuncu: Prof. Dr. Erdal BALABAN (İşletme Fak.)

### **BADMİNTON (48 SPORCU)**

#### **DERECEYE GİREN SPORCULAR**

- Tek Kadınlar Birincisi: Merve KARADAYI (Sağlık Bilimleri Fak.)
- Tek Kadınlar İkincisi: Mina DEMİREL (Edebiyat Fak.)
- Tek Erkekler Birincisi: Amirpouya JAFARİ (İşletme Fak.) - Çağrı DOĞANAY (Edebiyat Fak.)
- Tek Erkekler İkincisi: Hüseyin DAL (Mühendislik Fak.)
- Çift Kadınlar Birincisi: Merve KARADAYI (Sağlık Bilimleri Fak.) – Ayfer YILMAZ (Diş Hekimliği Fak.)
- Çift Kadınlar İkincisi: Gülşah EVREN ( Florance Nigh.Hemş. Fak.)
- Çift Erkekler Birincisi: Ayberk GÖKALP (Mühendislik Fak.) – Ömer Furkan MERCAN (Teknik Bilimler M.Y.O.)
- Çift Erkekler İkincisi: Amirpouya JAFARİ (İşletme Fak.) - Çağrı YAMAN (Sağlık Bilimleri Fak.)
- Karışık Çiftler Birincisi: Nazlı GÜRSOY (Florance Nigh.Hemş.Fak.) – Ayberk GÖKALP (Mühendislik Fak.)
- Karışık Çiftler İkincisi: Amirpouya JAFARİ (İşletme Fak.) – Merve KARADAYI (Sağlık Bilimleri Fak.)
- En Centilmen Kadın Oyuncu: Aybüke SEÇİM (Florance Nigh.Hemş.Fak.)
- En Centilmen Erkek Oyuncu: Syawal Liansyah PUTRA (Fen Fak.)

## **İSTANBUL ÜNİVERSİTESİ YENİ YIL ve SONBAHAR KOŞULARI**

11 Ocak 2015 tarihinde İstanbul Üniversitesi Avcılar Yerleşkesinde gerçekleşen Yeni Yıl Koşusuna Toplam 38 kişi katılmıştır. Katılımda erkek sporcularda 32 katılımdan 14'ü öğrenci, bayanlarda ise 6 katılımcıdan 3'ü öğrencidir. Koşu 18-30, 31-40, 41 yaş ve üzeri, 50 yaş ve üzeri kategorilerinde gerçekleştirilmiştir. Üniversitemiz Spor Birliği bünyesinde gerçekleştirilen “İstanbul Üniversitesi Sonbahar Koşusu” na 18 kişi katılmış ve 3 farklı yaş kategorisinde gerçekleştirilmiştir.

### **14 MART TIP BAYRAMI TURNUVASI**

- 14 Mart Tıp Bayramı Basketbol Turnuvasına 98 erkek sporcu katılmıştır.
- 14 Mart Tıp Bayramı Tenis Turnuvasına 59 sporcu katılmıştır.
- 14 Mart Tıp Bayramı Masa Tenisi Turnuvasına 49 sporcu katılmıştır.
- 14 Mart Tıp Bayramı Halı Saha Futbol Turnuvasına 52 erkek sporcu katılmıştır.

### **DOĞA YÜRÜYÜŞLERİ (TREKKİNG)**

Üniversitemiz mensuplarına ve öğrencilerine yönelik müdürlüğümüz tarafından organize edilen doğa yürüyüşleri (trekking) aşağıda belirtilen tarihlerde gerçekleşmiş olup, dağcılık faaliyetlerimizde de belirtilmiştir. Bu faaliyetlerimiz 2016 yılında da devam edecektir.

- 24 Ekim 2015 Cehennem Şelaleleri Trekking Faaliyeti
- 05 Aralık 2015 Abant Trekking Faaliyeti
- 19 Aralık 2015 Yedigöller-Gölcük Trekking Faaliyeti

### **3.2.1.2.7.2 ÜNİVERSİTELER ARASI FAALİYETLER**

Üniversitemiz 2015 yılında 31 branşta müsabaka, turnuva ve faaliyetlere katılmıştır. Üniversitemiz adına müsabaka, turnuva ve faaliyetlere toplam 716 sporcu öğrenci katılmıştır.

### **AİKİDO**

Üniversitemizin Aikido branşı toplam 6 sporcusuyla aşağıda belirtilen faaliyetlere katılmıştır:

- 13-15 Mart 2015 Uluslararası Aikido Semineri /Eskişehir
- 10-14 Haziran 2015 Aikido Festivali /Ankara
- 16-23 Ağustos 2015 Aikido Yaz Kampı Semineri /Çanakkale

## **ATLETİZM**

Toplam 39 sporcusu bulunan Üniversitemizin Atletizm Takımı aşağıda belirtilen müsabakalara katılmıştır:

### **ÜNİVERSİTELER ARASI ATLETİZM MÜSABAKALARI**

- Üniversiteler Arası Kros Şampiyonası 20-21 Mart 2015-Balıkesir  
Bu müsabakalar sonrasında bayan takımımız 19 takım arasından 13. olmuştur.
- Üniversiteler Arası Koçfest Atletizm Müsabakaları 07-11 Mayıs 2015-Isparta  
Bu müsabakalar sonrasında bayan takımımız 39 üniversite arasından 16.olmuştur.  
Erkek takımımız 43 üniversite arasından 23. olmuştur.

### **DİĞER ATLETİZM FAALİYETLERİ**

- Boğaziçi Üniversitesi Atletizm Günleri (Field Day) 27-28 Nisan 2015-İstanbul  
Bu müsabakalar sonrasında 25 sporcumuz çeşitli kategorilerde madalya almıştır.
- Atatürk'e Saygı Gençlik 23. Yol Koşusu 09-11 Kasım 2015- Muğla  
Bu müsabakaya 4 erkek 2 kadın sporcu ile katılım sağlanmıştır.
- Vodafone 37. İstanbul Maratonu 15 Kasım 2015  
25 sporcumuz ile 15 km çipli koşuda Üniversitemiz temsil edilmiştir.
- Başöğretmen Atatürk Koşusu 24 Kasım 2015- İstanbul  
Bu müsabaka sonrasında Sinan HALLAÇ Birinci, Tolga SEZGÜN Üçüncü olmuştur.  
Müsabakaya 19 sporcumuz ile katılım sağlanmıştır.
- Salon Olimpik Baraj Yarışları 12.12.2015 -İstanbul  
Bu Deneme Yarışı Sonucunda Gizem AKSOY 60 Metre Kadınlarda 8.09 derecesi ile birinci olmuştur. Salon Olimpik Baraj Derecesi 60 Metre Kadınlarda 7.94'tür. Bahadır Durmuş 400 metre Erkeklerde 58.72 derecesi ile Birinci olmuştur.
- 80. Büyük Atatürk Koşusu 26-27 Aralık 2015 - Ankara  
Bu müsabakalar sonrasında 10 takım arasından erkek takımımız 4.cü olmuştur.  
Toplamda 10 erkek, 2 kadın sporcu ile yarışmaya katılım sağlanmıştır.

## **BADMİNTON**

15-20 Mart 2015 tarihleri arasında Antalya 'da yapılan Üniversiteler arası Badminton 2.Lig Müsabakalarına toplam 10 sporcumuz katılmıştır ve 1. olarak 1. Lige çıkmışlardır.

## **BASKETBOL BAYAN TAKIMI**

Toplam 19 sporcusu bulunan Üniversitemiz Bayan Basketbol Takımı aşağıda belirtilen müsabakalara katılmışlardır:

## **ÜNİLİĞ BAYAN BASKETBOL MÜSABAKALARI**

- Üniversiteler Arası Ünilig Müsabakaları 17 Mart 2015/İstanbul
  - Üniversiteler Arası Ünilig Müsabakaları 02 Nisan 2015/Mardin
  - Üniversiteler Arası Ünilig Müsabakaları 14-15 Nisan 2015/Kilis
  - Üniversiteler Arası Ünilig Müsabakaları 30 Nisan -06 Mayıs 2015/Samsun
- Bu müsabakalar sonrasında bayan basketbol takımımız 3.cü olmuştur.

## **BAYANLAR BASKETBOL 1.LİG MÜSABAKALARI**

- Bayanlar Basketbol 1. Lig Müsabakaları 23 Mart 2015/İstanbul
- Bayanlar Basketbol 1. Lig Müsabakaları 26 Mart 2015/İstanbul
- Bayanlar Basketbol 1. Lig Müsabakaları 30 Mart 2015/İstanbul
- Bayanlar Basketbol 1. Lig Müsabakaları 01 Nisan 2015/İstanbul
- Bayanlar Basketbol 1. Lig Müsabakaları 03 Nisan 2015/İstanbul
- Bayanlar Basketbol 1. Lig Müsabakaları 06 Nisan 2015/İstanbul
- Bayanlar Basketbol 1. Lig Müsabakaları 07 Nisan 2015/İstanbul

Bu müsabakalar sonrasında bayan basketbol takımımız 2 olmuş ve süper lig terfi müsabakalarına gitmeye hak kazanmıştır.

## **BAYANLAR BASKETBOL SÜPER LİG MÜSABAKALARI**

09-14 Mayıs 2015 tarihleri arasında Antalya'da yapılan Süper Lige Terfi müsabakalarında takımımız 2. olmuş ve önümüzdeki sene süper lig terfi müsabakalarına gitmeye hak kazanmıştır.

## **BASKETBOL ERKEK TAKIMI**

Toplam 29 sporcusu bulunan Üniversitemiz Erkek Basketbol Takımı aşağıda belirtilen müsabakalara katılmışlardır.

## **ÜNİLİĞ ERKEK BASKETBOL MÜSABAKALARI**

- Üniversiteler Arası Ünilig Müsabakaları 03 Mart 2015 / İstanbul
  - Üniversiteler Arası Ünilig Müsabakaları 10 Mart 2015 / İstanbul
  - Üniversiteler Arası Ünilig Müsabakaları 19 Mart 2015 / İstanbul
  - Üniversiteler Arası Ünilig Müsabakaları 23--24 Mart 2015 / Konya
  - Üniversiteler Arası Ünilig Müsabakaları 31 Mart 2015 / İstanbul
  - Üniversiteler Arası Ünilig Müsabakaları 09 Nisan 2015 / Kocaeli
- Bu müsabakalar sonrasında erkek basketbol takımımız derece alamamıştır.
- Üniversiteler Arası Ünilig Müsabakaları 02 Aralık 2015 / İstanbul
  - Üniversiteler Arası Ünilig Müsabakaları 03 Aralık 2015 / İstanbul

- Üniversiteler Arası Ünilig Müsabakaları 04 Aralık 2015 / İstanbul
- Üniversiteler Arası Ünilig Müsabakaları 14 Aralık 2015 / İstanbul
- Üniversiteler Arası Ünilig Müsabakaları 15 Aralık 2015 / İstanbul
- Üniversiteler Arası Ünilig Müsabakaları 16 Aralık 2015 / İstanbul  
Lig devam etmektedir.

### **ERKEKLER BASKETBOL 1.LİG MÜSABAKALARI**

- Erkekler Basketbol 1. Lig Müsabakaları 08 Nisan 2015/İstanbul
  - Erkekler Basketbol 1. Lig Müsabakaları 13 Nisan 2015/İstanbul
- Bu müsabakalar sonrasında erkek basketbol takımımız derece alamamıştır.

- Erkekler Basketbol 1. Lig Müsabakaları 10 Kasım 2015/İstanbul
  - Erkekler Basketbol 1. Lig Müsabakaları 18 Kasım 2015/İstanbul
  - Erkekler Basketbol 1. Lig Müsabakaları 23 Kasım 2015/İstanbul
  - Erkekler Basketbol 1. Lig Müsabakaları 25 Kasım 2015/İstanbul
  - Erkekler Basketbol 1. Lig Müsabakaları 30 Kasım 2015/İstanbul
  - Erkekler Basketbol 1. Lig Müsabakaları 07 Aralık 2015/İstanbul
  - Erkekler Basketbol 1. Lig Müsabakaları 17 Aralık 2015/İstanbul
- Lig Devam etmektedir.

### **BİLARDO**

04-10 Mayıs 2015 tarihleri arasında Gaziantep'te yapılan Üniversiteler arası Bilardo Müsabakalarına 7 sporcumuz katılmıştır.

### **BRİÇ**

Toplam 33 sporcusu bulunan briç takımımız, 26-28 Nisan 2015 tarihleri arasında Balıkesir'de yapılan Üniversiteler arası Koçfest Briç müsabakalarında takımımız bayanlarda 4.cü erkeklerde 9.cu olmuştur. Briç takımımız 27-29 Kasım 2015 tarihleri arasında Ankara'da yapılan Briç Müsabakalarına katılmıştır.

### **BİLEK GÜREŞİ**

21-26 Mart 2015 tarihleri arasında Antalya'da yapılan Üniversiteler arası Bilek Güreşi Türkiye Şampiyonası Müsabakalarına 9 sporcumuz katılmış ve ferdî erkeklerde 70 KİLODA Seyfullah YIMAZSOY Sol Kolda Türkiye 2.si, sağ kolda Türkiye 3.sü 80 KİLODA Mahmut ABİBOV Sol Kolda Türkiye 3.sü, sağ kolda Türkiye 4.sü olmuştur. Takım olarak erkeklerde 6.cı bayanlarda 18.ci olmuştur.

## **BİSİKLET KULÜBÜ**

Toplam 33 sporcusu bulunan Bisiklet Kulübü aşağıda belirtilen faaliyetlere katılmışlardır:

Bisiklet kulübümüzle birlikte binlerce bisiklet sever, 8 Mart Dünya Kadınlar Günü'nde pedallarını kadınların güvenli ulaşım hakkı için çevirmiş, etkinlik kamuoyundan yoğun ilgi görmüştür. Kadın bisiklet severlerin de büyük katılım gösterdiği etkinlik “#2kita1CAN” sloganıyla gerçekleştirilmiştir., Lütfi Kırdar Kongre Merkezinden başlayarak Boğaz Köprüsünden geçmişlerdir. Etkinlik Harem'de son bulmuştur. Bisikletliler “Kadın Cinayetleri Dursun”, “ÖzgeCAN'ınımızı Kaybettik”, ÖzgeCAN İçin Pedalla”, “Bisiklete Yol Ver” pankartları ile kadına karşı uygulanan şiddeti protesto etmişlerdir. Bisiklet kulübümüz 20-22 Mart 2015 ve 16-19 Mayıs 2015 tarihleri arasında Çanakkale Şehitlerini Anma Bisiklet Turuna katılmıştır.

28 Haziran 2015 tarihinde Çevre Koruma Haftası Kapsamında Beşiktaş Belediyesi ile ortak düzenlenen “Bisiklet Sür Beşiktaş Turu” yapılmıştır. Turun amacı daha temiz bir çevre için bisiklet kültürünü yaygınlaştırmaktır. Yaklaşık 500 kişilik bir katılımcı ile Dolmabahçe-Rumeli Feneri-Kuruçeşme güzergâhında 13km sürüş gerçekleştirilmiş olan bu etkinliğe bisiklet kulübümüzden 13 sporcumuz katılmıştır.

## **BOKS**

24-30 Nisan 2015 tarihleri arasında Kars'ta yapılan Üniversiteler arası Boks Müsabakalarına toplam 5 sporcumuz katılmıştır. 60-64-69-75 ve 81 kilolarda yarışan sporcularımız toplam 11 maç yapıp 6 maçtan galip ayrılmıştır. 3 sporcumuz çeyrek final başarısı yakalamasına rağmen çeyrek finalde rakiplerine elenmiştir.

## **BUZ HOKEYİ**

Toplam 34 sporcusu bulunan Üniversitemizin Buz Hokeyi Takımı aşağıda belirtilen müsabakalara katılmıştır:

## **ÜNİLİĞ BUZ HOKEYİ MÜSABAKALARI**

- Üniversiteler arası Ünilig Müsabakaları 07-14 Şubat 2015 / İzmir

Bu müsabakalar sonrasında ön elemelerde erkek takımımız 2.ci, bayan takımımız 3.cü olmuştur.

## **İUSBK BUZ HOKEYİ MÜSABAKALARI**

- Buz Hokeyi Müsabakaları 21-22 Şubat 2015 / Ankara
- Buz Hokeyi Müsabakaları 01 Mart 2015 / Kocaeli
- Buz Hokeyi Müsabakaları 02-03 Mayıs 2015 / Erzurum

Bu müsabakalar takımımız derece alamamıştır.

### **DAĞCILIK**

Toplam 60 sporcusu bulunan Üniversitemiz Dağcılık Kolu aşağıda belirtilen faaliyetlere katılmışlardır.

- Kış Temel Eğitim Faaliyeti 23-31 Ocak 2015 / Gümüşhane
- Kış Gelişim Eğitim Faaliyeti 13-21 Şubat 2015 / Erzurum
- Geyikbayırı Spor Tırmanış Faaliyeti 08-14 Şubat 2015 / Antalya
- Büyükler Boulder Türkiye Şampiyonası 20-22 Şubat 2015 / Sakarya
- Spor Tırmanış Türkiye Şampiyonası 06-07 Mart 2015 / Nevşehir (Sporcumuz İlknur AYVAZ Türkiye 3.sü olmuştur.)
- 3 K Eğitim Faaliyeti 27-29 Mart 2015/ Uludağ/Bursa
- Üniversiteler arası Spor Tırmanış Müsabakası 02-05 Mayıs 2015/ Sivas (Sporcumuz Tugay ELBASAN 8.ci olmuştur.)
- Kaçkar Dağları Verçenik Zirve Tırmanışı 20-28 Ağustos 2015/ Rize
- Canik Dağı Tırmanışı 30 Ağustos-05 Eylül 2015/ Tokat
- Yaz Arama Kurtarma Eğitim Faaliyeti 17-23 Ekim 2015/ Isparta
- Trekking Faaliyeti 24 Ekim 2015 / Cehennem Şelaleleri
- Trekking Faaliyeti 05 Aralık 2015 /Abant
- Trekking Faaliyeti 19 Aralık 2015 /Yedigöller-Gölcük

### **DANS**

Toplam 14 sporcusu bulunan Üniversitemizin Dans Kolu 25 Nisan 2015 tarihinde İstanbul'da yapılan dans maratonunda Türkiye Şampiyonu olmuştur. Aynı zamanda 15-18 Mayıs 2015 tarihleri arasında Ege Üniversitesi tarafından düzenlenen dans festivaline onur konuğu olarak gitmişlerdir.

Hava Harp Okulunun davetlisi olarak 10 Kasım'da 10 Kasım'a özel bir gösteri sunmuşlardır. 11 Kasım'da Cerrahpaşa Tıp Fakültesinde de aynı sunumu sergilemişlerdir.

### **ESKRİM**

14-18 Nisan 2015 tarihleri arasında Zonguldak'ta yapılan Üniversiteler arası Eskrim Türkiye Şampiyonası Müsabakalarına 15 sporcumuz katılmıştır.

### **FUTBOL TAKIMI**

Toplam 23 sporcusu bulunan futbol takımımız 08-18 Mayıs 2015 / tarihleri arasında Isparta'da Koçfest Spor Oyunları Müsabakalarında grup 3.sü olmuştur.



## **FUTSAL BAYAN TAKIMI**

Toplam 22 sporcusu bulunan Üniversitemizin Futsal Bayan Takımı aşağıdaki belirtilen tarihlerde müsabakalara katılmıştır:

### **ÜNİLİĞ BAYAN FUTSAL MÜSABAKALARI**

- Üniversiteler arası Futsal Ünilig Müsabakası 20 Şubat 2015 / İstanbul
  - Üniversiteler arası Futsal Ünilig Müsabakası 05-06 Mart 2015 / Zonguldak
  - Üniversiteler arası Futsal Ünilig Müsabakası 16 Mart 2015 / İstanbul
  - Üniversiteler arası Futsal Ünilig Müsabakası 01-07 Mart 2015 / İstanbul
- Bu müsabakalar sonrasında takımımız grup 3.sü olmuştur.

### **ÜNİVERSİTELER ARASI BAYAN FUTSAL MÜSABAKALARI**

- Üniversiteler arası Futsal 1.LİG Müsabakası 22-27 Şubat 2015 / Balıkesir
- Bu müsabakalar sonrasında takımımız grup 3.sü olmuştur.

### **DİĞER FUTSAL FAALİYETLERİ**

- Futsal Hazırlık Müsabakaları 19 Kasım 2015 / Düzce
- Futsal Hazırlık Müsabakaları 17 Aralık 2015 / İstanbul
- Futsal Hazırlık Müsabakaları 23 Aralık 2015 / İstanbul

## **FUTSAL ERKEK TAKIMI**

Toplam 29 sporcusu bulunan Üniversitemizin Futsal Erkek Takımı aşağıdaki belirtilen tarihlerde müsabakalara katılmıştır.

### **ÜNİLİĞ ERKEK FUTSAL MÜSABAKALARI**

- Üniversiteler arası Futsal Ünilig Müsabakası 23 Şubat 2015 / İstanbul
  - Üniversiteler arası Futsal Ünilig Müsabakası 25 Şubat 2015 / İstanbul
  - Üniversiteler arası Futsal Ünilig Müsabakası 05 Mart 2015 / İstanbul
  - Üniversiteler arası Futsal Ünilig Müsabakası 09 Mart 2015 / İstanbul
  - Üniversiteler arası Futsal Ünilig Müsabakaları 02-07 Mayıs 2015 / Samsun
- Bu müsabakalar sonrasında takımımız Ünilig Şampiyonu olmuştur.

### **ÜNİVERSİTELER ARASI ERKEK FUTSAL MÜSABAKALARI**

-  Üniversiteler arası Futsal Süper Lig Müsabakaları 25 Nisan - 01 Mayıs 2015 / Çorum
- Bu müsabakalar sonrasında takımımız Süper Lig Türkiye Şampiyonu olmuştur.

## **TFF FUTSAL LİĞİ MÜSABAKALARI**

- 1.Lig Eleme Grubu Müsabakaları 23-27 Mart 2015 Ankara
- 2.Kademe Eleme Müsabakaları 05-09 Nisan 2015/Kayseri
- TFF Futsal Ligi Müsabakaları 20-24 Nisan 2015 / Bursa
- TFF Futsal Ligi Müsabakaları 08-10 Haziran 2015 / Bursa

Bu müsabakalar sonrasında takımımız TFF Futsal Ligi Türkiye Şampiyonu olmuştur.

## **DİĞER FUTSAL FAALİYETLERİ**

- 10.Avrupa Üniversiteler Spor Oyunları 02-09 Ağustos 2015 / Polonya  
Bu müsabakalar sonrasında takımımız Avrupa 4.sü olmuştur.
- UEFA Futsal Cup Preliminary Raund Müsabakaları 25-28 Ağustos 2015 / Avusturya  
Bu müsabakalar sonrasında takımımız (Grup 3.sü olmuştur.)  
(Bu faaliyetler yurtdışı faaliyetler kısmında da belirtilmiştir)
- Futsal Hazırlık Müsabakaları 30 Kasım 2015 /Edirne

## **HAVACILIK**

Toplam 38 sporcusu bulunan Havacılık Kolu aşağıda belirtilen faaliyetlere katılmışlardır:

- Yeni Dönem Yamaç Paraşütü Orta İrtifa Eğitim Faaliyeti 04-08 Şubat 2015 /Denizli
- Orta İrtifa Uçuş Faaliyeti 01 Mart 2015 /Sakarya
- Yeni Dönem Yamaç Paraşütü İleri İrtifa Eğitim Faaliyeti 22-26 Nisan 2015 /Fethiye
- İleri Seviye Yamaç Paraşütü Eğitim Faaliyeti 13-16 Temmuz 2015 /Pamukkale
- Yeni Dönem Yamaç Paraşütü Başlangıç Eğitim Faaliyeti 23-28 Ekim 2015 / Pamukkale

Ayrıca havacılık kolumuz Avcılar Futbol Sahasında yer çalışmaları yapmaktadır.

## **HENTBOL**

Toplam 24 sporcusu bulunan Üniversitemizin Hentbol Takımı aşağıda belirtilen müsabakalara katılmıştır:

## **ÜNİLİĞ HENTBOL MÜSABAKALARI**

- Üniversiteler Arası Ünilig Müsabakaları 04 Mart 2015/İstanbul
  - Üniversiteler Arası Ünilig Müsabakaları 11 Mart 2015/İstanbul
  - Üniversiteler Arası Ünilig Müsabakaları 25 Mart 2015/İstanbul
- Bu müsabakalar sonrasında takımımız İstanbul grubunda 3. olmuştur.

## **ÜNİVERSİTELER ARASI HENTBOL MÜSABAKALARI**

- Üniversiteler arası 2.Lig Hentbol Müsabakaları 30 Mart 2015 /Sabancı Üniv.-Gebze
- Üniversiteler arası 2.Lig Hentbol Müsabakaları 08 Nisan 2015 /Sabancı Üniv.-Gebze
- Üniversiteler arası 2.Lig Hentbol Müsabakaları 13 Nisan 2015 /Sabancı Üniv.-Gebze
- Üniversiteler arası 2.Lig Hentbol Müsabakaları 16 Nisan 2015 /Sabancı Üniv.-Gebze
- Üniversiteler arası 2.Lig Hentbol Müsabakaları 20 Nisan 2015 /Sabancı Üniv.-Gebze
- Üniversiteler arası 2.Lig Hentbol Müsabakaları 28 Nisan 2015 /Sabancı Üniv.-Gebze

Bu müsabakalar sonrasında takımımız final oynayarak 1.lige çıkmaya hak kazanmış turnuvayı averajla 2.olarak kapatmıştır.

## **İÜSBK HENTBOL MÜSABAKALARI**

- İÜSBK Hentbol Müsabakaları 17-19 Ocak 2015 / İzmir
- İÜSBK Hentbol Müsabakaları 25 Ocak 2015 / İstanbul
- İÜSBK Hentbol Müsabakaları 31 Ocak -02 Şubat 2015 Antalya
- İÜSBK Hentbol Müsabakaları 08 Şubat 2015 / İstanbul
- İÜSBK Hentbol Müsabakaları 14 Şubat 2015 Yalova
- İÜSBK Hentbol Müsabakaları 22 Şubat 2015 / İstanbul
- İÜSBK Hentbol Müsabakaları 28 Şubat-02 Mart 2015 Muğla
- İÜSBK Hentbol Müsabakaları 20-23 Mart 2015 Play off yarı final müsabakaları / Ankara
- İÜSBK Hentbol Müsabakaları 07 Kasım 2015 / İzmir
- İÜSBK Hentbol Müsabakaları 15 Kasım 2015/ İzmir
- İÜSBK Hentbol Müsabakaları 21 Kasım 2015 / İzmir
- İÜSBK Hentbol Müsabakaları 08 Şubat 2015 / İstanbul
- İÜSBK Hentbol Müsabakaları 29 Kasım 2015/ İstanbul
- İÜSBK Hentbol Müsabakaları 06 Aralık 2015 / İstanbul
- İÜSBK Hentbol Müsabakaları 13 Aralık 2015 / İstanbul
- İÜSBK Hentbol Müsabakaları 20 Aralık 2015 /Yalova

Lig devam etmektedir.

## **KAYAK**

Toplam 38 sporcusu bulunan Üniversitemizin Kayak Takımı aşağıda belirtilen antrenman ve müsabakalara katılmıştır.

- Türkiye Kayak Federasyonu Alp Disiplini B Grubu Elemeleri 08-12 Ocak 2015 / Kayseri
- Snowmaster Şampiyonası 17 Ocak 2015 Uludağ / Bursa
- Antrenman ve Eğitim Kampı 07-15 Şubat 2015 / Erzurum

- Antrenman ve Eğitim Kampı 16-20 Şubat 2015 / Kayseri
  - Antrenman ve Eğitim Kampı 21-26 Şubat 2015 / Kars
  - Beyaz Kupa 1.Etap Müsabakaları 27 Şubat 02 Mart 2015 / Kayseri  
Takımımızın sporcularından Elif Ece Limon Snowboard kategorisinde İstanbul ve Türkiye çapında 1.lık, Kayak kategorisinde sporcumuz Tayfun Özgür Yurdadön İstanbul çapında 1.lık ve Türkiye çapında 2.lık almıştır.
1. Beyaz Kupa 2.Etap Müsabakaları 06-08 Mart 2015 / Bursa  
2. Etap müsabakaları sonucunda, Elif Ece Limon Snowboard Bayan kategorisinde yarışı 1. sırada, Bilgesu Şahin ise 3. cü olmuştur. Üniversitemiz, Snowboard Bayan Takımı ve Kayak Erkek Takımı şampiyonada birinci olmuştur.
  2. Türkiye Kayak Şampiyonası 10-17 Mart 2015 / Erzurum  
Snowboard Bayan takımımız Türkiye 1.si olmuştur.Snowboard Bayan Büyük Slalom kategorisinde sporcularımız Elif Ece Limon Türkiye 1.si, Neslihan Atakan Türkiye 5.si, Bilgesu Şahin Türkiye 6.sı olurken, Snowboard Bayan Slalom kategorisinde sporcularımız Elif Ece Limon Türkiye 2.si, Neslihan Atakan Türkiye 4.sü, Fatmanur Açıkgöz Türkiye 7.si olarak bireysel başarılarına imza atmışlardır. Snowboard Erkek Büyük Slalom kategorisinde sporcumuz Eyüp Çamurcuoğlu Türkiye 8.si, Slalom kategorisinde Sabri Öztürk Türkiye 9.su olmuştur. Snowboard Erkek takımımız takım halinde Türkiye 4.sü olmuştur. Sporcumuz Tayfun Yurdadön Kayak Erkek Büyük Slalom kategorisinde Türkiye 8.si, Slalom kategorisinde ise Türkiye 10.su olmuştur. Kayak Erkek Takımımız Türkiye 4.sü olarak şampiyonayı tamamlamıştır.
  - Türkiye Üniversiteler Arası Kış Oyunları şampiyonası sona ererken 2014-2015 kayak sezonunda Üniversitemiz Kayak&Snowboard takımı sezonu 3 adet birincilik kupası ve 2 altın, 2 gümüş madalyayla bitirmiştir.
  3. Kayak Türkiye Şampiyonası K1 Ligi 11-15 Aralık 2015 /Erzurum  
Bu müsabakalar sonunda Kayak Takımımız 4.olmuştur.
  - Kayak Takım Seçmeleri 16-17 Aralık 2015 Bolu-Kartalkaya

### **KICK BOKS**

16-19 Nisan 2015 tarihleri arasında Bolu Abant'ta yapılan Üniversiteler arası Kick Boks Müsabakalarına 10 sporcumuz katılmış ve erkeklerde 1.ci bayanlarda 2.ci olmuştur.

### **KORUMALI FUTBOL**

Toplam 73 sporcusu bulunan Üniversitemizin Korumalı Futbol Takımı aşağıda belirtilen müsabakalara katılmıştır:

### **ÜNİLİĞ KORUMALI FUTBOL MÜSABAKALARI**

- Korumalı Futbol Üniliğ Müsabakaları 14 Şubat 2015/ İstanbul
- Korumalı Futbol Üniliğ Müsabakaları 27 Şubat-01 Mart 2015 / Antalya

- Korumalı Futbol Ünilig Müsabakaları 14 Mart 2015/ İstanbul
- Korumalı Futbol Ünilig Müsabakaları 03-05 Nisan 2015/ İzmir  
Bu müsabakalar sonrasında takımımız 2.ci olmuştur.
- Korumalı Futbol Ünilig Müsabakaları 28 Kasım 2015/ İstanbul
- Korumalı Futbol Ünilig Müsabakaları 11-13 Aralık 2015/ Ankara  
Lig devam etmektedir.

### **DİĞER KORUMALI FUTBOL FAALİYETLERİ**

- Korumalı Futbol Hazırlık Kampı 06-09 Ağustos 2015 / İzmir
- Korumalı Futbol Hazırlık Müsabakaları 15 Kasım 2015/Sabancı Üniversitesi

### **KÜREK**

23 Mayıs 2015 tarihinde İstanbul'da yapılan Üniversiteler arası Kürek Şampiyonasına 1 sporcumuz katılmış ve derece alamamıştır.

### **MASA TENİSİ**

Toplam 11 sporcusu bulunan Üniversitemizin Masa Tenisi Takımı aşağıda belirtilen müsabakalara katılmıştır:

### **ÜNİLİĞ MASA TENİSİ MÜSABAKALARI**

- Masa Tenisi ÜNİLİĞ Müsabakaları 20-23 Şubat 2015/ Kahramanmaraş
- Masa Tenisi Ünilig Müsabakaları 02-04 Nisan 2015 / G.Antep
- Masa Tenisi ÜNİLİĞ Final Müsabakaları 30 Nisan-03 Mayıs 2015-Samsun  
Bu müsabakalar sonrasında Bayanlar Ünilig 2.si , Erkekler 4.cü olmuştur.
- Masa Tenisi Bayanlar Ünilig B Grubu Müsabakası 03-06 Aralık 2015-Kastamonu
- Masa Tenisi Erkekler Ünilig D Grubu Müsabakası 04-06 Aralık 2015-İstanbul  
Lig devam etmektedir.

### **ÜNİVERSİTELER ARASI MASA TENİSİ MÜSABAKALARI**

- Masa Tenisi Türkiye Şampiyonası 18-24 Mart 2015/ Antalya  
Bu müsabakalar sonrasında bayan takımımız 84 Üniversite arasından Türkiye 2.si olmuştur. Ferdi müsabakalar sonucunda ise sporcumuz Gökçe Nur GÜNGÖR Türkiye 2.si olmuştur.
- Masa Tenisi Bedensel Engelliler Türkiye Şampiyonası 13-15 Kasım 2015-Sakarya

## **RAGBİ**

Toplam 13 sporcusu bulunan Üniversitemizin Ragbi Takımı 17-21 Aralık 2015 tarihleri arasında Kuşadası/Aydın'da yapılan Üniversiteler arası Ünilig Müsabakalarında grubunda 5.ci olmuştur.

## **OKÇULUK**

Toplam 10 sporcusu bulunan Üniversitemizin Okçuluk Takımı aşağıda belirtilen müsabakalara katılmıştır:

### **ÜNİVERSİTELER ARASI OKÇULUK MÜSABAKALARI**

- Salon Okçuluk Müsabakası 05-07 Mart 2015 / Eskişehir
- Üniversiteler arası Okçuluk Müsabakası 29 Nisan-01 Mayıs 2015 / Karabük

Bu müsabaka sonrasında 27 üniversitenin katılımıyla yapılan şampiyona da; Makaralı Yay Erkek, Makaralı Yay Bayan, Olimpik Yay Erkek, Olimpik Yay Bayan, Takımlar Yarışması ve Mix Takımlar yarışması olmak üzere 6 kategoride 126 üniversiteli sporcu Karabük Üniversitesi Ay Yıldızlı Stadyumda 2 gün kıyasıya mücadele etmiştir.

Okçuluk Türkiye Şampiyonası'nda Olimpik yay erkekler kategorisinde Mühendislik Fakültesi öğrencimiz Deniz Tımartaş 1. olmuştur. Makaralı yay bayanlarda Edebiyat Fakültesi öğrencimiz Rabia Nur Karaoğlu 3. olmuştur. Mix Takımlar yarışmasında Erkek takımımız 4. olmuştur.

## **SATRANÇ**

24 Nisan 2015-01 Mayıs 2015 tarihleri arasında Antalya'da yapılan Üniversiteler arası Satranç Müsabakalarına 15 sporcumuz katılmış ve bayanlarda 4.cü olmuştur.

## **SUALTI**

Toplam 55 sporcusu bulunan Sualtı Dalış Kulübü aşağıda belirtilen faaliyetlere katılmışlardır.

- 19-22 Mart 2015 Antalya -Dalış Eğitim Faaliyeti
- 16-19 Mayıs 2015 Bodrum-Muğla -Dalış Eğitim Faaliyeti
- 23-25 Ekim 2015 Marmaris / Muğla -Dalış Eğitim Faaliyeti
- 11-13 Aralık 2015 Antalya -Dalış Eğitim Faaliyeti

## **TAEKWONDO**

05-08 Nisan 2015 tarihleri arasında Manisa'da yapılan Üniversiteler arası Taekwondo Türkiye Şampiyonası Müsabakalarına toplam 6 sporcumuz katılmış ve sporcumuz Emirhan MURAN Türkiye 3.cü olmuştur.

## **TENİS**

Toplam 14 sporcusu bulunan Üniversitemizin Tenis Takımı aşağıda belirtilen müsabakalara katılmıştır:

### **ÜNİLİĞ TENİS MÜSABAKALARI**

- Tenis Ünilig Müsabakaları 15-20 Şubat 2015 /Antalya  
Bu müsabakalar sonrasında bayan takımımız grubunda 1.ci olmuş, play-off müsabakalarına gitmeye hak kazanmıştır.
- Tenis Ünilig Play Off Müsabakaları 30 Nisan-05 Mayıs 2015 /Samsun  
Bu müsabakalar sonrasında bayan takımımız Ünilig'de 7.ci olmuştur.

### **ÜNİVERSİTELER ARASI TENİS MÜSABAKALARI**

- Üniversiteler arası 1.Lig Tenis Müsabakaları 12-17 Mart 2015 /Antalya  
Bu müsabakalar sonrasında bayan takımımız 3.cü olmuş, erkek takımımız dereceye girememiştir.

### **DİĞER TENİS FAALİYETLERİ**

Türkiye Üniversite Sporları Federasyonu tarafından 13-16 Mart 2015 tarihleri arasında Antalya'da düzenlenen Üniversite Öğretim Görevlileri ve Antrenörleri tenis turnuvasında üniversitemiz BESYO öğretim görevlisi ve antrenörümüz Dr. Bülent Duran, 30+ tek ve çift erkekler kategorilerinde şampiyon olmuştur.

### **VOLEYBOL BAYAN TAKIMI**

Toplam 23 sporcusu bulunan Voleybol Bayan takımımız Üniversitemizi aşağıda belirtilen müsabakalarda temsil etmiştir.

### **ÜNİLİĞ BAYAN VOLEYBOL MÜSABAKALARI**

- Ünilig Voleybol Müsabakaları 25 Şubat 2015 / İstanbul
- Ünilig Voleybol Müsabakaları 04 Mart 2015 / İstanbul
- Ünilig Voleybol Müsabakaları 11 Mart 2015 / İstanbul
- Ünilig Voleybol Müsabakaları 16 Mart 2015 / İstanbul

- Ünilig Voleybol Müsabakaları 25 Mart 2015 / İstanbul
- Ünilig Voleybol Müsabakaları 29 Nisan -06 Mayıs 2015 / Samsun  
Bu müsabakalar sonrasında bayan voleybol takımımız 2.ci olmuştur.

- Ünilig Voleybol Grup Müsabakaları 08 Aralık 2015 / İstanbul
- Ünilig Voleybol Grup Müsabakaları 09 Aralık 2015 / İstanbul
- Ünilig Voleybol Grup Müsabakaları 10 Aralık 2015 / İstanbul  
Bu müsabakalar sonrasında bayan voleybol takımımız grubunda namağlup 1.olmuş ve yarı finale yükselmiştir. Lig devam etmektedir.

### **BAYANLAR VOLEYBOL 1.LİG MÜSABAKALARI**

- Bayanlar Voleybol 1.Lig Müsabakaları 06 Nisan 2015 / İstanbul
- Bayanlar Voleybol 1.Lig Müsabakaları 08 Nisan 2015 / İstanbul
- Bayanlar Voleybol 1.Lig Müsabakaları 10 Nisan 2015 / İstanbul
- Bayanlar Voleybol 1.Lig Müsabakaları 14 Nisan 2015 / İstanbul
- Bayanlar Voleybol 1.Lig Müsabakaları 16 Nisan 2015 / İstanbul
- Bayanlar Voleybol 1.Lig Müsabakaları 20 Nisan 2015 / İstanbul
- Bayanlar Voleybol 1.Lig Müsabakaları 22 Nisan 2015 / İstanbul  
Bu müsabakalar sonrasında bayan voleybol takımımız 1.olmuştur.

### **BAYANLAR VOLEYBOL SÜPER LİGE TERFİ MÜSABAKALARI**

18-24 Mayıs 2015 tarihleri arasında Mersin’de yapılan Süper Lige Terfi müsabakaları sonrasında bayan voleybol takımımız önümüzdeki sene Üniversitemizi Süper Lig’de temsil etmeye hak kazanmıştır.

### **VOLEYBOL ERKEK TAKIMI**

Toplam 24 sporcusu bulunan Voleybol Erkek takımımız Üniversitemizi aşağıda belirtilen müsabakalarda temsil etmiştir.

### **ÜNİLİG ERKEK VOLEYBOL MÜSABAKALARI**

- Ünilig Voleybol Müsabakaları 02 Mart 2015 / İstanbul
- Ünilig Voleybol Müsabakaları 11 Mart 2015 / İstanbul
- Ünilig Voleybol Müsabakaları 25 Mart 2015 / İstanbul
- Ünilig Voleybol Müsabakaları 29 Nisan -06 Mayıs 2015 / Samsun  
Bu müsabakalar sonrasında erkek voleybol takımımız 3. olmuştur.
- Ünilig Voleybol Grup Müsabakaları 08 Aralık 2015 / İstanbul
- Ünilig Voleybol Grup Müsabakaları 09 Aralık 2015 / İstanbul
- Ünilig Voleybol Grup Müsabakaları 10 Aralık 2015 / İstanbul  
Bu müsabakalar sonrasında erkek voleybol takımımız grubunda namağlup 1.olmuş ve yarı finale yükselmiştir. Lig devam etmektedir.



## **ERKEKLER VOLEYBOL 1.LİG MÜSABAKALARI**

- Erkekler Voleybol 1.Lig Müsabakaları 07 Nisan 2015 / İstanbul
  - Erkekler Voleybol 1.Lig Müsabakaları 09 Nisan 2015 / İstanbul
  - Erkekler Voleybol 1.Lig Müsabakaları 13 Nisan 2015 / İstanbul
  - Erkekler Voleybol 1.Lig Müsabakaları 21 Nisan 2015 / İstanbul
  - Erkekler Voleybol 1.Lig Müsabakaları 22Nisan 2015 / İstanbul
- Bu müsabakalar sonrasında erkek voleybol takımımız 3.olmuştur.

## **YELKEN**

10 Nisan 2015 tarihinde İstanbul Moda Deniz Kulübünde yapılan Üniversiteler arası Yelken Şampiyonasına 1 sporcumuz katılmış ve derece alamamıştır.

## **YÜZME**

Toplam 9 Sporcusu bulunan Yüzme Takımımız;  
13-17 Mayıs 2015 tarihleri arasında Isparta'da Üniversiteler arası Koçfest Yüzme Müsabakalarına 9 sporcumuz katılmış ve derece alamamıştır.

### **3.2.1.2.7.3 YURTDIŞI ÜNİVERSİTE FAALİYETLERİ**

#### **SALON FUTBOLU**

Salon Futbol Erkek Takımımız aşağıda belirtilen yurtdışı müsabakalarına katılmışlardır.

- 10.Avrupa Üniversiteler Spor Oyunları 02-09 Ağustos 2015 / Polonya  
Bu müsabakalar sonrasında takımımız Avrupa 4.sü olmuştur.
- UEFA Futsal Cup Preliminary Raund Müsabakaları 25-28 Ağustos 2015 / Avusturya  
Bu müsabakalar sonrasında takımımız (Grup 3.sü olmuştur.)

### **3.2.1.2.8 2015 YILI İÇERİSİNDE GERÇEKLEŞEN HUKUK MÜŞAVİRLİĞİ FAALİYETLERİ**

2015 yılında Hukuk Müşavirliğimize, 2014 yılından devir edenlerde dâhil olmak üzere 2015 yılı sonuna kadar 2,269 adli dosya, 715 adet idari dosya, 27 adet de Danıştay mahkemesi,1.934 adet icra dosyası olmak üzere toplam 4.945 adet işlem dosyasıyla faaliyet sürdürülmüştür.

**Tablo 85-** 2015 yılında Hukuk Müşavirliği'nce takibi yapılan davalar

İDARİ YARGI			ADLİ YARGI		
2014 YILINDAN DEVİR	546		2014 YILINDAN DEVİR	1.383	
2015 YILINDA AÇILAN	196		2015 YILINDA AÇILAN	886	
TOPLAM	742		TOPLAM	2.269	
2015 YILINDA BİTEN	193		2015 YILINDA BİTEN	208	
ALEYHTE SONUÇLANAN	54	42,80%	ALEYHTE SONUÇLANAN	89	28%
LEHTE SONUÇLANAN	139	57,20%	LEHTE SONUÇLANAN	119	72%

### **3.2.1.2.9 BÜTÇE İMKANLARI DIŞINDA YÜRÜTÜLEN FAALİYET BİLGİLERİ**

#### **3.2.1.2.9.1 2015 YILI TEKNOKENT FAALİYETLERİ**

İstanbul Teknokent bünyesinde oluşturulan üniversite-sanayi işbirliği ve bu işbirliğinin bir sonucu olarak ortaya çıkan projeler sayesinde fikrin projeye dönüşmesi süreci hızlanmıştır. Bu projelerden ortaya çıkacak ticari ürün ve hizmetler ile ulusal ve uluslararası alanda teknolojik bilgi birikimine katkıda bulunulması ve ülkemizin ekonomik ve teknolojik alanlarında gelişimine katkıda bulunulması hedeflenmektedir.

Yaklaşık 8000 m<sup>2</sup> kapalı alana sahip İstanbul Teknokent, bünyesindeki AR-GE kuruluşlarına temizlik, güvenlik, ısıtma, internet, elektrik ve gaz dağıtım vb. işletme hizmetlerinin yanı sıra AR-GE faaliyetlerinde ihtiyaç duydukları danışmanlık, eğitim, laboratuvar ve kümelenme gibi destek hizmetleri de sunmakta, üniversitenin kaynaklarından yararlanılması noktasında arayüz görevi yapmaktadır.

2015 yılı itibari ile İstanbul Üniversitesi Teknoloji Geliştirme Bölgesi'nde mevcut AR-GE firma sayısı 96'ya ulaşmıştır ve bu firmalarda görev alan AR-GE personeli sayısı 505'dir. Bu 89 firma içinde akademisyenlerce kurulan firma sayısı 33, akademisyenlerin ortak olduğu firma sayısı 27'dir. 2015 yılı itibari ile İstanbul Teknokent bünyesindeki toplam proje sayısı 192'dir ve bu projelerden 88 tanesi tamamlanmış olup 104 tanesi hali hazırda devam etmektedir.

## Grafik 7- Ar-Ge Firmalarının sektörel dağılımı grafiği

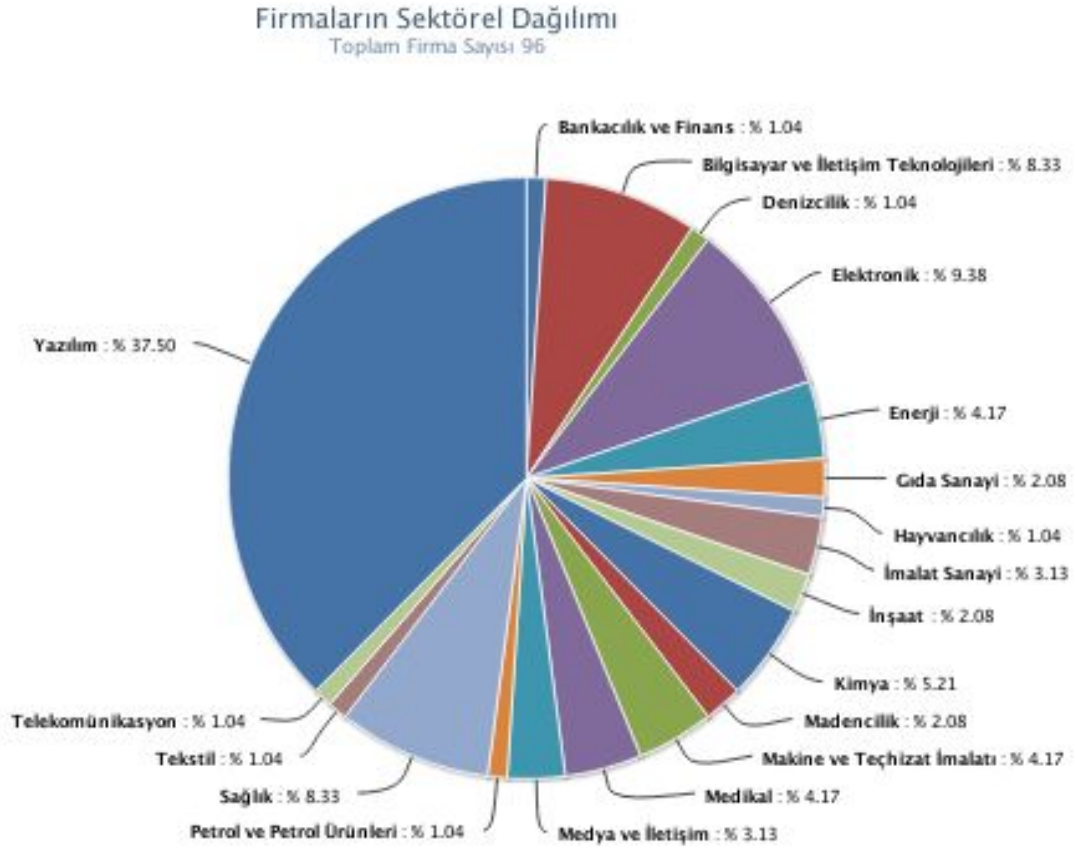

Bilim, Sanayi ve Teknoloji Bakanlığı'nın Teknogirişim Sermaye Desteği Programı ve TÜBİTAK 1512 Girişimcilik Aşamalı Destek Programı kapsamında desteklenen firmalara Teknokent avantajlarından faydalanabilmeleri için 450 m<sup>2</sup>'lik alanda 20'ye yakın firmanın kullanabileceği ideal bir çalışma ortamı sağlanmıştır. Üstelik kira bedeli olarak aylık 5 TL, temizlik, güvenlik, ısıtma, elektrik ve gaz dağıtım, İnternet vb. işletme hizmetlerinden hiçbir ücret talep edilmeksizin firmaların Ar-Ge faaliyetlerini düşük maliyetler ile sürdürebilmelerine olanak sağlanmıştır.

Teknogirişim Sermayesi Desteği-2015 desteğini almaya hak kazanan 19 girişimci ile birlikte, şu anda kuluçka merkezinde yer alan firma sayısı 19'dur.

Nisan ayında İstanbul Teknokent kuluçka merkezine kabul edilen 19 girişimciye ait bilgiler tabloda yer almaktadır.

**Tablo 86- 2015 yılında Kuluçka merkezinde faaliyete başlayan girişimciler**

2015'DE KULUÇKA MERKEZİNDE FAALİYETE BAŞLAYAN GİRİŞİMCİLER				
1	Dezavantajlı Kişilerin (felçli,konuşamayan) Gözleri ile iletişimin (konuşma,anlaşma) Sağlanması	AKSU BİLİŞİM VE YAZILIM AR-GE ENDÜSTRİYEL OTOMASYON SAN. TİC. LTD. ŞTİ.	0846.TGSD.2015	DOĞUKAN AKSU
2	Mekansal taşınmaz değer ve emlak platformu	GİSLAB BİLİŞİM TEKNOLOJİLERİ LİMİTED ŞİRKETİ	1254.TGSD.2015	Mustafa Andaç Derinpınar
3	Portatif plazmonik çip-üstü biyo-algılayıcı	USEE BIYOTEKNOLOJİ TİCARET LİMİTED ŞİRKETİ	1459.TGSD.2015	Sabiha TOK Rüştu Umut TOK
4	Yüz tanıma entegreli müşteri takip sistemi	IPSOFT BİLİŞİM VE ELEKTRONİK HİZMETLERİ SANAYİ VE TİCARET LİMİTED ŞİRKETİ	0723.TGSD.2015	FATMA ZEHRA ÖZGÖZTAŞI SERKAN SİSNELİOĞLU
5	Biyoteknolojik yöntemlerle hücre canlılığı ve hareketliliğini koruyarak ivf tedavilerinde başarıyı arttıracak sperm dondurma medyumunu geliştirilmesi	AYDIN BIYOTEKNOLOJİ VE ARGE SANAYİ TİCARET LİMİTED ŞİRKETİ	1801.TGSD.2015	İRFAN AYDIN
6	Elektro kimyasal uygulamalara yönelik yüzük baskılı elektrot geliştirilmesi	EMC TEKNOLOJİ MEDİKAL KİMYA DANIŞMANLIK SAN. VE TİC. LTD. ŞTİ.	0941.TGSD.2015	EMRE ÇEVİK Mehmet ŞENEL
7	Elektromanyetik Dalga, Ses ve Isı Geçişine İzin Vermeyen Poliüretan Köpük Üretimi	POLYSHIELD MÜHENDİSLİK DANIŞMANLIK VE ARGE SANAYİ TİCARET LTD.ŞTİ.	0264.TGSD.2015	Alper KAŞGÖZ
8	Kompakt süperiletken mıknatısa dayalı manyetoelektrik ölçüm sistemi yapımı	MAGDE ARGE DANIŞMANLIK VE TİCARET LİMİTED ŞİRKETİ.	1326.TGSD.2015	MAKSUT MAKSUTOĞLU
9	Gerçek zamanlı hücre sayım ve görüntüleme cihazı tasarımı	LKG MÜHENDİSLİK VE ARGE HİZMETLERİ SANAYİ TİC.LTD. ŞTİ	0425.TGSD.2015	LEYLA TÜRKER ŞENER
10	Fiber optik teknolojiyle gün ışığı aydınlatma sistemi tasarımı	ARG3 TEKNOLOJİ SANAYİ TİC. LTD. ŞTİ.	0757.TGSD.2015	Gökhan Erdoğan
11	Fotovoltaik güneş santrallerinde enerji üretim verimliliğini arttıran panel temizlik robotu tasarımı	EROKA ENERJİ SANAYİ TİC. LTD. ŞTİ.	0981.TGSD.2015	ORÇUN KARADENİZ
12	Yazılım tanımlı ağ (software defined networking) denetleyicisi	HAG Teknoloji Hakan AKÇAY		Hakan AKÇAY- Ali GÜLER

	yazılımı			
13	Makro/Mikro Mantarlardan Kitosan İzolasyonu ve Biyo-etkinliklerinin Belirlenmesi	Biyopol Polimer Teknolojisi Arge ve Tic. Ltd. Şti.		Seda ÇAKIR
14	Pet Atıklarından Poliöl eldesi	Poliöl Kimya San. ve Tic. Ltd. Şti.		Serenay AKYOL
15	Hane güvenliğine yönelik gaz dedektörü	RMS ARAŞTIRMA GELİŞTİRME MÜHENDİSLİK DANIŞMANLIK SANAYİ VE TİCARET LİMİTED ŞİRKETİ		Yard. Doç. Dr. Sadullah ÖZTÜRK
16	El kullanmadan dişleri fırçalama ünitesi	Dentak Sağlık Ürünleri ve Arge Hizmetleri San. Tic. Ltd. Şti.		Hülya ÇAKIR KARABAŞ LEYLA TÜRKER ŞENER
17	Enerji depolama üniteleri için akıllı güç kontrol sistemi tasarımı	Togi Teknoloji San. ve Tic. Ltd. Şti.		Tolga Baykal Orçun Karadeniz
18	Boru üzerinden tee uygulama sistemi	KONEK TEKNOLOJİ MAKİNA SAN. TİC. LTD. ŞTİ.		Murat ALTUNTAŞ
19	Yüksek güçlü mikrodalga ablasyon sistemi	MEDİWAVE ELEKTRONİK SANAYİ VE TİC. LTD. ŞTİ.	0300.TGSD.2015	Hüseyin SAĞKOL

Kuluçka süresini tamamlayan şirketler ikinci ve üçüncü faz desteği başvurusu için TÜBİTAK TEYDEB 1.507 KOBİ Ar-Ge Başlangıç Destek Programı ve KOSGEB Ar-Ge, İnovasyon ve Endüstriyel Uygulama Destek Programı ile ilgili bilgilendirme toplantıları yapılmış ve kuluçka merkezinde yeni şirketlerin kuruluş ve büyümesi desteklenmiştir.

### III. Satınalma ve Tedarik Zinciri Yönetimi Konferansı

Tedarikçi İlişkileri ve Tedarikçi Performans Değerlemesi” temalı 3. Satınalma ve Tedarik Zinciri Yönetimi Konferansı 19 Kasım 2015 tarihinde İstanbul Üniversitesi Kongre ve Kültür Merkezi’nde gerçekleştirildi.

Açılış konuşmasında İstanbul Teknokent’te buyernetwork.net projesini başarıyla sürdüren Prof. Dr. Murat ERDAL, Türkiye’nin Satınalma Ailesi www.BuyerNetwork.net’in gelişimi hakkında kapsamlı bilgi verdi.

İstanbul Teknokent A.Ş. Genel Müdürü Yasin Erol konuşmasında Türkiye’de inovasyona verilen önemin arttığını, son dönemde Teknokent firmalarının hayli yol kattığını vurguladı. Yasin Erol, gelecekte sektörel ar-ge yatırımlarının rekabet avantajı elde etmede kilit öneme sahip olacağını söyledi.

### **🌐 Sudan Cumhuriyeti Hartum Üniversitesi'nden Heyet İstanbul Teknokent'i Ziyaret Etti**

Sudan Cumhuriyeti Hartum Üniversitesi Mühendislik Fakültesi Öğretim Üyeleri'nden oluşan 23 kişilik heyet, 9 Kasım Pazartesi günü İstanbul Teknokent'e ziyaret gerçekleştirdi. İstanbul Teknokent A.Ş. Genel Müdürü Yasin EROL heyete İstanbul Teknokent ile ilgili bilgilendirme yaparak Teknokent'in girişimcilere ve akademisyenlere sağladığı fırsatları anlattı. Devamında ortak gerçekleştirilebilecek projeler görüşüldü ve fikir alışverişinde bulunuldu.

### **🌐 Rusya'nın Tomsk Ticaret ve Sanayi Odası Üyeleri İstanbul Teknokent' i Ziyaret Etti**

16 Ekim 2015 tarihinde Rusya'nın hızla gelişen bölgelerinden biri olan, Tomsk Bölgesi'nin küçük ve orta ölçekli işletmelerinin temsilci heyeti İstanbul Teknokent'e resmi bir ziyaret gerçekleştirdi.

Heyet başkanı Tomsk Ticaret Odası Kurumsal Gelişim Merkezi Direktörü Sayın Aleksandr Gumilevskiy ziyaret amaçlarının Rus – Türk ekonomik ilişkilerinin güçlenmesi, deneyim paylaşımı ve yeni ortaklıklar arayışı olduğunu belirtti.

Katılımcılar arasında bulunan kalkınma ve enerji sistemleri üretimi, tıbbi cihazlar, polistiren, yazılım ve bioice üretimi yapan işletmelerin yetkilileri, İstanbul Teknokent A.Ş. Genel Müdürü Yasin EROL'a geliştirdikleri ürünler hakkında bilgiler verdi.

Türkiye'yi ilk defa ziyaret ettiklerini ifade eden Tomsk Ticaret ve Sanayi Odası üyeleri, İstanbul Teknokent'i ziyaretlerinden çok memnun kaldıklarını, ticaret veya ortak yatırım projeleri için işbirliği yapmak istediklerini ifade etti.

### **🌐 3. İnovasyon Haftası'nda Cumhurbaşkanı Recep Tayyip Erdoğan İstanbul Üniversitesi Standını Ziyaret Etti**

Cumhurbaşkanı Recep Tayyip Erdoğan, Türkiye İnovasyon Haftası'na katılan İstanbul Üniversitesi Güneş Enerjili Araç Takımı Elektrikli Aracı 15 (SOCRAT-EV'15) standını ziyaret ederek yetkililerden bilgi aldı.

Türkiye'nin en verimli elektrikli arabası SOCRAT-EV'15'in de yer aldığı Türkiye İnovasyon Haftası, 3-4-5 Aralık tarihlerinde Cumhurbaşkanı Recep Tayyip Erdoğan'ın, Bakanların ve birçok iş adamının katılımıyla İstanbul Kongre Merkezi'nde gerçekleştirildi. SOCRAT-EV'15'in standını ziyaret ederek yetkililerden bilgi alan Cumhurbaşkanı Recep Tayyip Erdoğan SOCRAT-EV'15'i imzaladı. Cumhurbaşkanı Recep Tayyip Erdoğan öğrencilerle kısa bir süre sohbet ettikten sonra, SOCRAT ekibi kendisine takım tişörtü hediye etti.

İstanbul Üniversitesi, Türkiye Bilimsel ve Teknolojik Araştırma Kurumunca (TÜBİTAK) “hidromobil” ve “elektromobil” kategorilerinde düzenlenen Alternatif Enerjili Araç Yarışları 2015’te Socrat-EV araçları ile birincilik elde etti.

### İÜ TTM’de İnovasyon Haftası’na Katıldı

Türkiye İnovasyon Haftası’nda İstanbul Üniversitesi standında İÜ Teknoloji Transfer Merkezi tarafından 2015 yılı içerisinde TÜBİTAK tarafından desteklenmeye değer görülen projelerin tanıtımı yapıldı. Ekonomi Bakanı Mustafa Elitaş standı ziyaret ederek ürüne dönüşen projeler hakkında detaylı bilgi aldı.

Bu yıl Hollanda’nın “partner ülke” olarak yer aldığı Türkiye İnovasyon Haftası 2015, dünyada ve Türkiye’de fark yaratan uluslararası profesyonelleri, sanayicileri, akademisyenleri ve üniversite öğrencilerini İstanbul’da bir araya getirerek inovasyon odaklı konferans, sergi ve atölye çalışmalarını ile dolu dolu geçti. Katılımcılar İstanbul Üniversitesi projelerine yoğun ilgi gösterdi.

**Resim 8-** Teknokent Binası



### 3.2.1.3 YAYINLARLA İLGİLİ 2015 YILI FAALİYET BİLGİLERİ

**Tablo 87-** 01 Ocak 2015 - 31 Aralık 2015 tarihleri arasında ihale yoluyla bastırılan dergiler

Sıra No	Fakültesi	Kitabın Adı	Yazarı	Toplam Forma Adedi	Baskı Adedi
1.	Mühendislik Fakültesi	Chimica Acta Turcica Volume:35 No:1 Year:2013	Kolektif	4	300
2.	İktisat Fakültesi	Maliye Araştırma Merkezi Konferansları 58. Seri Yıl:2012-2	Kolektif	7	300
3.	Hasan Ali Yücel Eğitim Fak.	Hasan Ali Yücel Eğitim Fakültesi Dergisi Yıl:2014 Sayı:2 (11-2. Cilt, 22. Sayı)	Kolektif	17	300
4.	Edebiyat Fakültesi	Litera 24. Cilt 1. Sayı Yıl:2011	Kolektif	6	300
5.	Edebiyat Fakültesi	Litera 24. Cilt 2. Sayı Yıl:2011	Kolektif	4	300
6.	Mühendislik Fakültesi	Istanbul University Journal of Electrical&Electronics Engineering Year:2014 Volume:14 Number:2	Kolektif	5	300
7.	Edebiyat Fakültesi	Dilbilim Sayı:28 Cilt:2 Yıl:2012	Kolektif	5	300
8.	Edebiyat Fakültesi	Psikoloji Çalışmaları Dergisi 34. Cilt 2. Sayı Yıl:2014	Kolektif	4	300
9.	Edebiyat Fakültesi	Tarih Dergisi Sayı:60 Yıl:2014/2	Kolektif	11	300
10.	Edebiyat Fakültesi	Güney-Doğu Avrupa Araştırmaları Dergisi Sayı:22 Yıl:2012/2	Kolektif	11	300
11.	İktisat Fakültesi	Sosyoloji Konferansları 50. Sayı Yıl:2014-2	Kolektif	7	300
12.	Edebiyat Fakültesi	Osmanlı Bilimi Araştırmaları Cilt:XVI Sayı:1 Yıl:2014	Kolektif	8	300
13.	Edebiyat Fakültesi	Türk Dili ve Edebiyatı Dergisi Cilt:50 Yıl:2014-1	Kolektif	15	300
14.	Orman Fakültesi	İstanbul Üniversitesi Orman Fakültesi Dergisi Cilt:65 Sayı:2 Yıl:2015	Kolektif	7	300
15.	Siyasal Bilgiler Fakültesi	İst.Üni.Siyasal Bilgiler Fakültesi Dergisi Sayı:51 Ekim 2014	Kolektif	14	300
16.	İletişim Fakültesi	İstanbul Üniversitesi İletişim Fakültesi Dergisi Yıl:2014/2 Sayı:47	Kolektif	10	300
17.	Eczacılık Fakültesi	Journal of Faculty of Pharmacy of Istanbul University (İstanbul Üniversitesi Eczacılık Fakültesi Dergisi) Volume:44(2) 2014	Kolektif	11	300



18.	Edebiyat Fakültesi	Alman Dili ve Edebiyatı Dergisi 32. Sayı Yıl:2014/2	Kolektif	7	300
19.	Edebiyat Fakültesi	İst.Üni.Edebiyat Fak.Tiyatro Eleştirmenliği ve Dramaturji Bölümü Dergisi Sayı:20 Yıl:2012/1	Kolektif	8	300
20.	Fen Fakültesi	İst.Uni. Faculty Of Science Journal Of Biology (İst.Üni.Fen Fak. Biyoloji Dergisi) Volume:73 Issue:2 Year:2014	Kolektif	4	300
21.	Diş Hekimliği Fakültesi	Journal of Istanbul University Faculty of Dentistry Volume:49 Issue:1 Year:2015	Kolektif	4	300
22.	İktisat Fakültesi	İktisat Fakültesi Mecmuası Cilt:64 Sayı:2 Yıl:2014	Kolektif	9	300
23.	Edebiyat Fakültesi	Sosyoloji Dergisi 3. Dizi 28. Sayı Yıl:2014/1	Kolektif	27	300
24.	İlahiyat Fakültesi	İstanbul Üniversitesi İlahiyat Fakültesi Dergisi Sayı:30 Yıl:2014	Kolektif	17	300
25.	Diş Hekimliği Fakültesi	Journal of Istanbul University Faculty of Dentistry Volume:49 Issue:2 Year:2015	Kolektif	4	300
26.	Hasan Ali Yücel Eğitim Fak.	Hasan Ali Yücel Eğitim Fakültesi Dergisi Yıl:2015 Sayı:1 (Cilt:12-1, Sayı:23)	Kolektif	19	300
27.	Mühendislik Fakültesi	Istanbul University Journal of Electrical&Electronics Engineering Year:2015 Volume:15 Number:1	Kolektif	5	300
28.	Siyasal Bilgiler Fakültesi	İst.Üni.Siyasal Bilgiler Fakültesi Dergisi Sayı:52 Mart 2015	Kolektif	14	300
29.	Hukuk Fakültesi	Milletlerarası Hukuk ve Milletlerarası Özel Hukuk Bülteni Yıl:33 / Sayı:2 / 2013	Kolektif	11	300
30.	Edebiyat Fakültesi	Sosyoloji Dergisi 3. Dizi 29. Sayı Yıl:2014/2	Kolektif	29	300
31.	Edebiyat Fakültesi	Psikoloji Çalışmaları Dergisi 35. Cilt 1. Sayı Yıl:2015	Kolektif	6	300
32.	Edebiyat Fakültesi	Tarih Dergisi Sayı:61 Yıl:2015/1	Kolektif	10	300
33.	Eczacılık Fakültesi	Journal of Faculty of Pharmacy of Istanbul University (İstanbul Üniversitesi Eczacılık Fakültesi Dergisi) Volume:45(1) 2015	Kolektif	6	300
34.	Atatürk İlkeleri ve İnkılap Tarihi Enst.	Yakın Dönem Türkiye Araştırmaları Dergisi Cilt:12 Yıl:2013/1 Sayı:23	Kolektif	9	300
35.	Edebiyat Fakültesi	Osmanlı Bilimi Araştırmaları Cilt:XVI Sayı:2 Yıl:2015	Kolektif	8	300
36.	Edebiyat Fakültesi	Litera - Dil Edebiyat ve Kültür Araştırmaları Dergisi Cilt:25 Sayı:1 Yıl:2012	Kolektif	5	300
37.	Edebiyat Fakültesi	Litera - Dil Edebiyat ve Kültür Araştırmaları Dergisi Cilt:25 Sayı:2 Yıl:2012	Kolektif	7	300
38.	Edebiyat Fakültesi	Şarkiyat Mecmuası Sayı:26 Yıl:2015/1	Kolektif	17	300

39.	Veteriner Fakültesi	İst.Üni. Veteriner Fakültesi Dergisi Yıl:2015 Cilt:41 Sayı:2	Kolektif	9	300
40.	İletişim Fakültesi	İstanbul Üniversitesi İletişim Fakültesi Dergisi Yıl:2015/1 Sayı:48	Kolektif	8	300
41.	Edebiyat Fakültesi	Felsefe Arkivi Sayı:40 Yıl:2014/1	Kolektif	5	300
42.	Edebiyat Fakültesi	Felsefe Arkivi Sayı:41 Yıl:2014/2	Kolektif	5	300
43.	Edebiyat Fakültesi	İst.Üni.Edebiyat Fak.Tiyatro Eleştirmenliği ve Dramaturji Bölümü Dergisi Sayı:21 Yıl:2012/2	Kolektif	7	300
44.	İktisat Fakültesi	Sosyoloji Konferansları Sayı:51 Yıl:2015-1	Kolektif	11	300
45.	Edebiyat Fakültesi	Türk Dili ve Edebiyatı Dergisi Sayı:51 Yıl:2014/2	Kolektif	10	300
46.	Su Ürünleri Fakültesi	Su Ürünleri Dergisi Cilt:29 Sayı:2 Yıl:2014	Kolektif	5	300
47.	Mühendislik Fakültesi	Istanbul University Journal of Electrical&Electronics Engineering Year:2015 Volume:15 Number:2	Kolektif	4	300
48.	Edebiyat Fakültesi	Alman Dili ve Edebiyatı Dergisi Sayı:33 Yıl:2015/1	Kolektif	5	300
49.	Orman Fakültesi	İstanbul Üniversitesi Orman Fakültesi Dergisi Cilt:66 Sayı:1 Yıl:2016	Kolektif	23	300
50.	Mühendislik Fakültesi	İstanbul Yer Bilimleri Dergisi Yıl:2014 Cilt:27 Sayı:1	Kolektif	4	300
51.	Dış Hekimliği Fakültesi	Journal of Istanbul University Faculty of Dentistry Volume:49 Issue:3 Year:2015	Kolektif	5	300
52.	İlahiyat Fakültesi	İstanbul Üniversitesi İlahiyat Fakültesi Dergisi Sayı:31 Yıl:2014	Kolektif	11	300
53.	Veteriner Fakültesi	İst.Üni.Veteriner Fakültesi Dergisi Yıl:2016 Cilt:42 Sayı:1	Kolektif	8	300
54.	Edebiyat Fakültesi	Osmanlı Bilimi Araştırmaları Cilt:XVII Sayı:1 Yıl:2015	Kolektif	11	300
55.	Eczacılık Fakültesi	Journal of Faculty of Pharmacy of Istanbul University (İstanbul Üniversitesi Eczacılık Fakültesi Dergisi) Volume:45(2) 2015	Kolektif	13	300
56.	Hasan Ali Yücel Eğitim Fak.	Hasan Ali Yücel Eğitim Fakültesi Dergisi Yıl:2015 Sayı:2 (Cilt:12-2, Sayı:24 Ekim 2015)	Kolektif	13	300

**Tablo 88-** 01 Ocak 2015 - 31 Aralık 2015 tarihleri arasında ihale yoluyla bastırılan kitaplar

Sıra No	Fakültesi	Kitabın Adı	Yazarı	Toplam Forma Adedi	Baskı Adedi
1.	Edebiyat Fakültesi	Akşit Göktürk'ü Anma Toplantısı 12-13 Mart 2009 - Yazında ve Çeviride Kimlik	Kolektif	13,75	250
2.	Edebiyat Fakültesi	İstanbul Üniversitesi Tarihi (1453-1993)	Kolektif	11	1000
3.	Florence Nightingale Hemşirelik Yüksekokulu	Hemşirelikte Eğitim Dersi Rehberi	Prof.Dr.Gülsün TAŞOÇAK, Doç.Dr.Sevim ULUPINAR, Doç.Dr.Hülya KAYA, Y.Doç.Dr.Emine ŞENYUVA	3	1000
4.	Mühendislik Fakültesi	İstanbul Üniversitesi Jeoloji Müzesi ve Bilimsel Koleksiyonları	Prof.Dr.izver Özkar ÖNGEN	12,5	1000
5.	Cerrahpaşa Tıp Fakültesi	Biophysics Text Book (Biyofizik Ders Notları)	Prof.Dr.Mehmet Can AKYOLCU	21,5	500
6.	Cerrahpaşa Tıp Fakültesi	Genitouriner Sistem Histoloji Uygulama Kitabı	Kolektif	5	1500

### 3.2.1.4 ULUSLARARASI AKADEMİK İLİŞKİLER 2015 YILI FAALİYETLERİ

Uluslararası Akademik İlişkiler Kurulu bünyesinde yürütülmekte olan Erasmus Programına İstanbul Üniversitesi 2003/04 öğretim yılında pilot proje kapsamında başlamıştır. SOCRATES/ERASMUS programı olarak başlayan program, 2007-2013 yılları arasında Hayat Boyu Öğrenme/Erasmus programı (LLP/Erasmus (Lifelong Learning Programme)) olarak devam etmiştir. Üniversitemiz 2007 yılından beri Genişletilmiş Erasmus Üniversite Beyannamesine sahiptir. Bu bağlamda öğrenci ve öğretim üyesi değişiminin yanı sıra staj hareketliliği ile idari personelin hareketliliğini de yürütme hakkına sahip olmuştur.

Avrupa Birliği Komisyonu tarafından 2007-2013 yılları arasında yürütülen ve 2014 yılı itibariyle sona eren Hayatboyu Öğrenme Programı kapsamında yükseköğretim alanında sağlanan hibe destekleri 2014-2020 yılları arasında Erasmus+ Programı altında da devam edecektir.

Erasmus+ Programı, eğitim, gençlik ve spor alanlarında yeni ihtiyaçlara yönelik Avrupa 2020 Stratejisi hedeflerine uygun olarak farklı sektörler arasında işbirliğini teşvik eden daha etkili araçlar sunmayı amaçlamaktadır.

Bologna sürecine uyum kapsamında üniversitemizin her biriminde Erasmus Koordinatörleri belirlenmiştir. Hareketliliğin vazgeçilmez bir unsuru olan AKTS (Avrupa Kredi Transfer Sistemi) çalışmaları kapsamında tüm birimler derslerinin AKTS'ni belirlemişlerdir. Akademik ve mesleki tanınmayı kolaylaştıran ve şeffaflık sağlayan Diploma Eki Etiket (DS Label) çalışmaları sonucunda İstanbul Üniversitesi 2012-2015 yılları arasında geçerliliği olan Diploma Eki Etiketini kazanmıştır. Üniversitemizde AKTS Etiket (ETCS Label) uygulaması ise devam etmektedir.

**Tablo 89-** İstanbul Üniversitesi AB eğitim programları Erasmus uygulama yıllarında Staj Hareketliliği sayıları

STAJ HAREKETLİLİĞİ		
YILLAR	GİDEN ÖĞRENCİ SAYISI	GELEN ÖĞRENCİ SAYISI
2013-2014	7	13
2014-2015	11	6
2015-2016	20*	22*

(\*) Dönem devam etmektedir.

**Tablo 90-** İstanbul Üniversitesi AB eğitim programları Erasmus uygulama yıllarında Öğrenim Hareketliliği sayıları

ÖĞRENİM HAREKETLİLİĞİ		
YILLAR	GİDEN ÖĞRENCİ SAYISI	GELEN ÖĞRENCİ SAYISI
2013-2014	394	363
2014-2015	367	437
2015-2016	450*	364*

(\*) Dönem devam etmektedir.

**Tablo 91-** İstanbul Üniversitesi AB eğitim programları Erasmus uygulama yıllarında Öğretim Üyesi değişimi

YILLAR	GİDEN ÖĞRETİM ÜYESİ SAYISI	GELEN ÖĞRETİM ÜYESİ SAYISI
2013-2014	21	49
2014-2015	10	15
2015-2016	20*	5*

(\*) Dönem devam etmektedir.

**Tablo 92-** Üniversitemiz Bölüm ve Anabilim Dalı bazında 2016-2017 yılları arası geçerliliği olan Erasmus ikili anlaşma sayıları

ÜLKE	ANLAŞMA SAYISI
ALMANYA	158
AVUSTURYA	24
BELÇİKA	17
BULGARİSTAN	17
ÇEK CUMHURİYETİ	24
DANİMARKA	4
ESTONYA	5
FİNLANDIYA	7
FRANSA	33
HIRVATİSTAN	4
HOLLANDA	14
İNGİLTERE	9
İSPANYA	34
İSVEÇ	9
İSVİÇRE	6
İTALYA	67
LETONYA	6
LİTVANYA	6
LÜKSEMBURG	1
MACARİSTAN	15
MAKEDONYA	4
NORVEÇ	2
POLONYA	56
PORTEKİZ	16
ROMANYA	17
SLOVAKYA	10
SLOVENYA	8
YUNANİSTAN	32
TOPLAM	605

### 3.2.1.5 BİLİMSEL ARAŞTIRMA PROJELERİ BİRİMİ 2015 YILI FAALİYETLERİ

2547 sayılı Yüksek Öğretim Kurumu (YÖK) yasasıyla İstanbul Üniversitesi'nde kurulan Araştırma Fonu 1984 yılında Prof. Dr. Ahmet Sevim BÜYÜKDEVRİM yöneticiliğinde çalışmalarına başlamıştır. Fon 1994 yılı başında Prof. Dr. Engin BERMEK tarafından yeniden yapılandırılmış ve proje türleri detaylı olarak tanımlanmıştır. 2002 yılı başından itibaren Araştırma Fonu'nun çalışmaları kanun gereği durdurulduğu için üretilen proje sayılarında büyük düşüş yaşanmıştır. 10.04.2002 tarihinde 24722 sayılı Resmi Gazete'de yayınlanan Yükseköğretim Kurumları hakkındaki yönetmelik ile Araştırma Fonu Bilimsel Araştırma Projeleri (BAP) Birimi'ne dönüştürülmüştür. Başlangıçta proje destekleri sadece öğretim üyeleri, doktora, tıpta uzmanlık ya da sanatta yeterlilik eğitimini tamamlamış araştırmacılara verilirken, daha sonra tez projeleri de kapsam içine alınmıştır.

**Tablo 93-** Bilimsel Araştırma Projeleri Birimi'nce desteklenen projelerin birim bazındaki dağılımı

2015 YILINDA ALINAN PROJE BAŞVURULARI		
(FAKÜLTE/Y.OKUL/ENS./MERKEZ)	BAŞVURU SAYISI	DESTEKLENEN
ADLI TIP ENSTİTÜSÜ	21	23
ATATÜRK İLKELERİ VE İNKILAP TARİHİ ENS.	5	6
AVRASYA ENSTİTÜSÜ	11	12
BAKIRKÖY SAĞLIK YÜKSEKOKULU	4	0
BEDEN EĞİTİMİ VE SPOR YÜKSEKOKULU	1	1
BİLGİSAYAR BİLİMLERİ ARAŞTIRMA VE UYGULAMA MERKEZİ	0	0
CERRAHPAŞA TIP FAKÜLTESİ	203	211
ÇOCUK SAĞLIĞI ENSTİTÜSÜ	3	2
DENEYSEL TIP ARAŞTIRMA ENSTİTÜSÜ	72	85
DENİZ BİLİMLERİ VE İŞLETMECİLİĞİ ENS.	13	16
DIŞ HEKİMLİĞİ FAKÜLTESİ	80	87
ECZACILIK FAKÜLTESİ	70	73
EDEBİYAT FAKÜLTESİ	171	178
EĞİTİM BİLİMLERİ ENSTİTÜSÜ	1	1
ENFORMATİK ENSTİTÜSÜ	0	0
FEN BİLİMLERİ ENSTİTÜSÜ	108	4
FEN FAKÜLTESİ	196	225
FİZİK TEDAVİ VE REHABİLİTASYON Y.O.	4	0
FLORENCE NIGHTINGALE HEMŞİRELİK FAKÜLTESİ	35	42
HASAN ALİ YÜCEL EĞİTİM FAKÜLTESİ	71	84
HUKUK FAKÜLTESİ	6	6
İKTİSAT FAKÜLTESİ	55	63
İLAHİYAT FAKÜLTESİ	25	25
İLETİŞİM FAKÜLTESİ	27	29
İSTANBUL TIP FAKÜLTESİ	208	217
İŞLETME FAKÜLTESİ	38	37
İŞLETME İKTİSADI ENSTİTÜSÜ	0	0
KARDİYOLOJİ ENSTİTÜSÜ	2	2

KONSERVATUAR	4	4
MÜHENDİSLİK FAKÜLTESİ	243	310
ONKOLOJİ ENSTİTÜSÜ	12	17
ORMAN FAKÜLTESİ	39	46
ORMANCILIK MESLEK YÜKSEKOKULU	1	1
REKTÖRLÜK	2	18
SAĞLIK BİLİMLERİ ENSTİTÜSÜ	57	3
SAĞLIK BİLİMLERİ FAKÜLTESİ	7	20
SAĞLIK HİZMETLERİ MESLEK YÜKSEKOKULU	1	0
SIYASAL BİLGİLER FAKÜLTESİ	20	21
SOSYAL BİLİMLER ENSTİTÜSÜ	24	1
SOSYAL BİLİMLER FAKÜLTESİ	0	0
SOSYAL BİLİMLER MESLEK YÜKSEKOKULU	3	0
SU ÜRÜNLERİ FAKÜLTESİ	52	57
TEKNİK BİLİMLER MESLEK YÜKSEKOKULU	2	1
TÜRKİYAT ARAŞTIRMALARI ENSTİTÜSÜ	4	9
ULAŞTIRMA ve LOJİSTİK YÜKSEKOKULU	3	3
VETERİNER FAKÜLTESİ	114	127
VETERİNER FAKÜLTESİ MESLEK YÜKSEKOKULU	4	0
TOPLAM	2.022	2.067

(\*) 2014 yılında yapılan başvurular 2015 yılında kabul edildiğinden kabul sayısı başvuru sayısında fazla gözükmektedir.

**Tablo 94-** Bilimsel Araştırma Projeleri Birimi'nce desteklenen projelerin tür bazında dağılımı

PROJE TÜRÜ	ÖDENEK (TL)	PROJE SAYISI
NORMAL	3.140.912	174
TEZ	4.927.068	499
YADOP	590.041	43
BYP	2.602.507	385
UDP	4.219.016	773
GÜDÜMLÜ	12.058.834	32
YÖP	670.070	9
ÖNAP	4.406.142	46
ACİP	314.780	65
IRP	479.692	34
UAİP	52.417	7
TOPLAM	33.461.479	2.067

(\*) 2015 yılında 867 adet yayın yapılmıştır. Yayınlarında birleştirme olduğundan 385 tane BYP projesi kabul edilmiştir

(\*\*) Tablo açıklaması:

Çok Disiplinli Öncelikli Alan Projeleri (ÖNAP)
Bilimsel Yayın Yapan Araştırmacılara Destek Projeleri (BYP)
Uluslararası Yayınlara Yönelik Destek Projeleri (UDP)
Yayın Ödül Projeleri (YÖP)

Güdümlü Projeler (GP)
Acil ihtiyaç Projeleri (ACiP)
Yardımcı Doçentler için Araştırmada Hızlı Destek Projesi (YADOP)
Uluslararası Araştırma Projeleri (IRP)
Ulusal araştırma İşbirliği Projeleri (UAİP)

**Grafik 8-** Bilimsel Araştırma Projeleri Birimi'nce desteklenen projelerin tür bazında yüzdelerik dilim olarak dağılımı

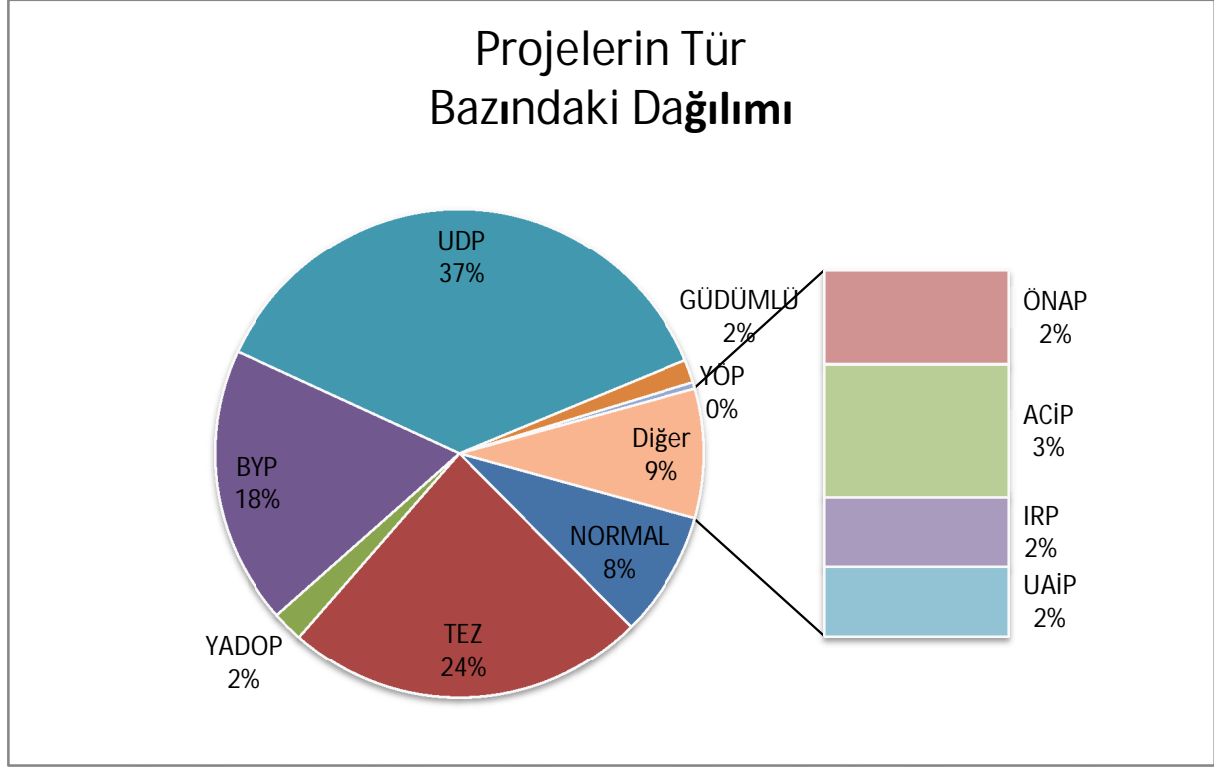

**Tablo 95-** BAP Öz gelir (Döner Sermaye)

SIRA NO	EKONOMİK KOD	AÇIKLAMA	HARCAMA (TL)
1	03.2	Tüketime Yönelik Mal ve Malzemeleri Alımları	8.487.549,01
2	03.3	Yolluklar	4.466.369,28
3	03.4	Görev Giderleri	187.706,66
4	03.5	Hizmet Alımları	5.146.349,81
5	03.6	Temsil ve Tanıtma Gideri	171.558,16
6	03.7	Menk.Mal,G.Maddi Hak Alım Bak.Onr. Gid.	2.653.264,21
7	06.1	Mamul Mal Alımları	9.917.554,23
8	06.3	Gayri Maddi Hak Alımları	700.275,20
9	06.6	Menkul Malların Büyük Onarım Gideri	49.867,50
10	06.7	Gayrimenkul Büyük Onarım Gideri	0
11	06.9	Diğer Sermaye Giderleri	0
		TOPLAM	31.780.494,06



**Tablo 96-BAP Özel Ödenek**

SIRA NO	EKONOMİK KOD	AÇIKLAMA	HARCAMA (TL)
1	03.2	Tüketime Yönelik Mal ve Malzemeleri Alımları	8.487.549,01
2	03.3	Yolluklar	4.466.369,28
3	03.4	Görev Giderleri	187.706,66
4	03.5	Hizmet Alımları	5.146.349,81
5	03.7	Menk.Mal,G.Maddi Hak Alım Bak.Onr. Gid.	2.653.264,21
6	06.1	Mamul Mal Alımları	9.917.554,23
7	06.7	Gayrimenkul Büyük Onarım Gideri	0,00
8	06.9	Diğer Sermaye Giderleri	0,00
		TOPLAM	3.814.976,10

**Tablo 97- TÜBİTAK tarafından desteklenen projeler**

SIRA	PROJE NO	PROJE ADI	BÜTÇE (TL)
1	110Y244	Günlük Yüzey Suyu Sıcaklığı Değişimi ve Atmosferik Koşulların Su Kolonunda Tabakalaşmaya Etkisinin Belirlenmesi	338.714,00
2	111G153	Deniz Dip Tarama Uygulamaları ve Tarama Malzemesinin Çevresel Yönetimi	1.237.354,00
3	111S173	JAK2V617F Mutasyonunun Endotel Hücre Fonksiyonları Üzerindeki Rolü	331.000,00
4	111Y036	Evsel Atıksuların Aerobik Granül Çamur Teknolojisi ile Yerinde Arıtımı	418.245,00
5	112E238	Genişband Mikrodalga Yükselteç Tasarımı İçin Yarı-Analitik Yöntemler Geliştirilmesi Ve Bir Yükselteç Üretimi	177.770,00
6	112M122	Sikloolefin Kopolimer (COC) Esaslı, Karışık Yapılı Hibrit Membranlarının Hazırlanması Ve Gaz Ayırma Performanslarının İncelenmesi	189.500,00
7	112M290	Kendi Kendine Bir Araya Gelen Polielektrolit Harman Fonksiyonel İnce Filmlerin Hazırlanması Ve İlaç Salım Uygulamalarında Kullanımlarının İncelenmesi	291.740,00
8	112O818	Güç Kuruyan Bazı Ağaç Türlerinin Kurutulmasında Akustik Emisyon Yöntemi Kullanarak Kurutma Kalitesi, Süresi ve Ekonomisini İyileştirme Olanakları	206.808,00
9	112S052	Eugene Devic European Network: Nöromiyelitis ve ilişkili Hastalıkları Araştırma ve Tedavisi İçin Biyolojik Banka ve Veri Tabanı Oluşturmak	201.700,00
10	112S361	Alzheimer ve Parkinson Hastalığı İçin Biyomarkırlar Kullanılarak Standart Protokol Uygulaması	287.250,00
11	112S362	ALS ve Diğer Motor Sinir Hastalıklarında Örnek Alma ve Biyobelirteç Optimizasyonu ve Harmonizasyonu	244.700,00
12	112S483	Miyeloproliferatif Hastalıklarda Kanseri Başlatan Hücrelerin Karakterizasyonu ve Fonksiyonel Analizi	441.255,00

13	112S503	Isı Şok Protein inhibitörlerinden Geldanamycin, 17-Allylamino-17-Demethoxygeldanamycin (17-AAG), Radicol, Novobiocin ile Calcineurin inhibitörlerinden Cyclosporine A, Tacrolimus (FK-506) ve Makrolid Yapıdaki Rapamycin'in Yeni Antifungal Tedavi Stratejilerine Etkilerinin Araştırılması	274.850,00
14	112S543	HER2 Amplifikasyonu Göstermeyen Metastatik Gastrik/Gastroözofageal Bileşke Adenokanserli Hastalarda Verilen 1. Seri Siplatin ve 5-Flourourasil'in Etkinliği ve Toksikitesi Üzerine Genetik Polimorfizmin Etkisi	312.760,00
15	112T756	Gökada Merkezi'Ndeki Merkezi Gaz Disk Ve Genç Yıldız Disklerinin Modellenmesi	82.800,00
16	112T792	Adli Bilimlerde Önemli Bazı Bileşikler (Enerjetik Maddeler ve Sentetik Kannabinoidler) İçin Yeni Önderiştirme ve Tayin Yöntemlerinin Geliştirilmesi	211.893,00
17	112Y060	Haliç'te Kısa ve Uzun Vadede Meydana Gelen Kimyasal ve Radyoaktif Kirlenmenin, 210Pb Sediment Tarihleme, Sediment Tuzağı ve Biyomonitöring Yöntemleri Kullanılarak Araştırılması	351.180,00
18	112Y096	Sürdürülebilir Arazi Planlama Çalışmalarını Destekleyecek Bir İklim Değişikliği-Ekosistem Hizmetleri Yazılımının Geliştirilmesi	388.883,00
19	112Y209	İznik Gölü'nde Toksik Siyanobakteri (Mavi-Yeşil Alg) Artışı, Siyanotoksin Üretimi ve Su Kalitesi ile Olan Etkileşiminin İncelenmesi	336.091,00
20	113C035	Lenfoma ve Lösemi Hastalarında hedef hastalık geni human Rgr blokajı ile hastalığa özgün moleküler tedavi geliştirilmesi	22.500,00
21	113F035	Türkiye Meteor Takip Sistemleri Ve Ağı'nın Kurulumu: Ulusal Çarpma Kraterleri Ve Meteoritleri Veritabanı'nın Oluşturulması	437.840,00
22	113F270	Galaktik Diskin Evriminin Açık Kümelerle İncelenmesi	300.485,00
23	113F277	1.3 um'de Çalışan Rezonans Kaviteli ve İç Kazançlı Galnna-Tabanlı Fotodedektör	444.410,00
24	113K053	Türk Düşüncesinde Modern Batı Felsefesinin Alımlanışı: Başlangıcından İkinci Meşrutiyete Kadar Süreli Yayınlar Üzerinden Bir Araştırma	336.015,00
25	113K191	Türkiye'de Erken Cumhuriyet Döneminde (1923- 1930) Yerel Yönetim Sisteminin Kuruluşu	196.680,00
26	113K241	Tanzimat Dönemi Tefsir Matbuatı ve Denetiminde Osmanlı Devlet Politikası	142.865,00
27	113K506	Türkiye Sosyoekonomik Statü Endeksi Geliştirme Projesi	214.040,00
28	113K650	Osmanlı Devleti'nin Dış Askeri İstihbarat Faaliyetlerinin Yürütülüşü Ve Merkezi Karar Alma Süreçlerine Katkısı (1869-1914)	143.340,00
29	113M278	Poliimid/Zeolit imidazolat Yapılar (Zif) İçeren Karışık Matris Membranların Geliştirilmesi Ve Doğal Gazdan Karbondioksitin Uzaklaştırılması	215.342,00
30	113M328	Doğrudan Metan Yakan Kati Oksit Yakıt Hücreleri İçin Ni/Ysz Ara Tabakasına Sahip Anot Yapılı Geliştirilmiş Karbon Dayanımlı Ve Etkin Performanslı Hücrelerin Hazırlanması Ve Hücre Karakteristiklerinin Ortaya Konulması	301.814,00
31	113O390	Gıda Ve Sularla Bulaşabilen Hepatit Virüslerinin Real-Time Rt- Pcr İle Saptanması Ve Bulunan Virüslerin Filogenetik Analizi	208.890,00
32	113O396	Soğukta Muhafaza Edilen Tavuk Etlerinde Bozulma Yapıcı Proteolitik	241.550,00

		Ve Lipolitik Enzim Üreten Bakterilerin Araştırılması	
33	113O411	Tavuklardan İnfeksiyöz Bronşitis Virusunun (IBV) İzolasyonu, Hızlı Moleküler Tanısı, S1 ve N Genlerinin Varyasyon ve Filogenetik Analizi ve Baculovirus Sistemi ile Rekombinant S1Proteininin Üretimi	342.250,00
34	113O975	Orman Yolu Güzergahi Ve Geometrik Standartlarının Sürüş Analizi Yöntemi İle Araç Tipine Bağlı Olarak Düzenlenmesi	29.000,00
35	113R035	Dil Skuamöz Hücreli Karsinomlu Hastaların Tükürüklerinde mikroRNA İfade Düzeylerinin Araştırılması ve Dil Kanserine Özgü mikroRNA'ların Belirlenmesi	29.367,00
36	113S029	Tip 1 Diyabet'in Rejeneratif Tedavisi: Pankreatik Beta-Hücre Proliferasyonuna Yönelik Yeni Teknoloji Geliştirilmesi	460.930,00
37	113S301	Nörogelişimsel Bozuklukları Erken Tespit Ve Yönlendirme Projesi (Ngbtyp)	241.630,00
38	113S302	Transkraniyal Elektriksel Uyarımın Duyu Ve Ağrı Eşiği Üzerine Etkisi	142.025,00
39	113S331	Ailevi Epilepsilerin Genetik Temellerinin Aydınlatılması	254.450,00
40	113S428	Deneysel Renal Fibrozis ve Hipoksi Modelinde ADAMTS Proteinaz Genleri ve Ekstrasellüler Matriks Proteinlerinin Araştırılması	382.900,00
41	113S881	Kolorektal Kanseri Hastaların Kan Plazmalarında Histon Metilasyonunun ELIZA-Tabanlı Yöntemle Değerlendirilmesi	142.617,50
42	113Y070	Bafa Gölündeki Holosen İklimsel Değişimlerinin Organik Maddelerin Karbon-Hidrojen İzotopik Bileşimi, Lipid Biyolojik İşaretçiler (Uzun Zincirli Alkenon:Lucas) ve Diatom Kayıtlarına Yansımaları	430.438,00
43	113Y079	İstanbul Boğazı ve Marmara Denizi'nde Aurelia Aurita (Linnaeus, 1758) Polip ve Efiralarının Mevsimsel Döngüsü ve İklim Değişikliğinin Popülasyon Dinamikleri Üzerindeki Olası Etkisinin Saptanması	182.539,00
44	113Y091	İstanbul Boğazı Suyunun Haliç'te Su Kalitesi ve Fitoplankton Dağılımı Üzerine Etkilerinin İncelenmesi	129.390,00
45	113Z934	Azolla Filiculoides In Naftalen Ve Fenantrene Karşı Cevabı Ve Fitoremediasyon Potansiyelinin Araştırılması	74.815,00
46	114C041	Antimikrobiyal Özelliklere Sahip Çinko (II)-Bisdipikolilamin Koordinasyon Kompleksleri İle Bezeli Polivalan Nanopartiküler ve Moleküler Sistemlerin Geliştirilmesi ve Uygulanması	25.000,00
47	114E001	Tek Taşıyıcı Frekans Bölmeli Çoklu Erişim Teknolojisi Kullanan İşbirlikli Haberleşme Sistemlerinin Fiziksel Katmanında İleri Sinyal İşleme Algoritmalarının Geliştirilmesi	77.590,00
48	114E011	Uzaysal Modülasyon Tabanlı Sistemler İçin Alıcı Tasarımı	72.645,00
49	114E071	Makine Öğrenmesi Yöntemleriyle Kortikal Katman-4 İmge Gösteriminin Kapasitesinin Ölçülmesi	56.615,00
50	114E178	Nöropatik Ölçüm Testleri İçin Çok Bakışlı Öznitelik Çıkarımı, Sınıflandırma ve Analiz Araçlarının Geliştirilmesi	133.875,00
51	114F271	Galaktik Novaların Uzaklıkları	69.620,00
52	114F347	Samanyolu Galaksisinin Metal Bolluğu Haritası	237.500,00
53	114K268	Roma İmparatorluk Dönemi'nde Dağlık Kilikia Bölgesi Demografisi	349.203,00
54	114K883	Osmanlı Devleti-Fransa İlişkilerinde Kriz: Malî, Siyasî, Diplomatik Ve Hukukî Boyutlarıyla Lorando-Tubini Meselesi (1875-1902)	195.292,00
55	114M006	Verevli Integral Köprülerde Üstyapı-Uçayak Sürekliliğinin Ve Verev Açısının Hareketli Yüklerin Dağılımına Etkisi	24.365,00

56	114M081	Üstün Mekanik Özelliklere Sahip Karbon Dolgulu Termoplastik Kompozitlerin Hazırlanması Ve Elektromanyetik Dalga Yalıtım Özelliklerinin İncelenmesi	29.800,00
57	114M238	Orta İşletim Sıcaklığında Katı Oksit Yakıt Hücreleri Uygulamaları İçin İkili Trivalent Nadir Toprak Katkılı Seryum Oksit Esaslı Elektrolitlerin Hazırlanması	220.949,00
58	114M346	Yeni Ekstraksiyon Metotlarıyla Turunçgil Kabuklarından Modifiye Pektin Ve Pektin Üretimi	74.500,00
59	114M728	Zeytin Yaprağı Ekstraktının Naturel Zeytinyağının Stabilitesine Etkileri Ve Matematik Modelleme	75.695,00
60	114M860	Bor Oksit Katkısının Mn-Ni-Co-Cu-Zn Oksit Ntc Termistörlerin Elektriksel Ve Mikroyapı Özelliklerine Etkisi	62.035,00
61	114O015	Kent Ormanlarında Bitki Türü Çeşitliliğinin Değerlendirilmesinde Uydu Görüntülerinin Kullanım Olanakları	70.150,00
62	114O098	Transgenik Tavşan Üretiminde ICSI-Transgenezis, ISI ve Pronükleer Enjeksiyon Yöntemlerinin Etkinliğinin Araştırılması	316.700,00
63	114O263	Mobilya Endüstrisi İçin Orta Tabakası Kaba Liftten ve Yüzeyleri Kaliteli İnce Liftten Oluşan Katmanlı MDF Üretimi	137.085,00
64	114O728	Modern ve Arkeolojik At Metacarpallerinin Morfometrik (Direkt Ölçüm) ve Radiografik Yöntemle İncelenmesi	435.840,00
65	114O766	DeneySEL Olarak Lactococcus garvieae ile Enfekte Edilen Kültür Levreklerinde (Dicentrarchus labrax) Lactococcosis'in Farklı Yöntemlerle Teşhisi	73.000,00
66	114O797	İstanbul-Durusu Kumul Alanlarındaki Sahil Çamı (Pinus Pinaster Ait.) Ve Fıstık Çamı (Pinus Pinea L.) Ağaçlandırmalarında Karbon Birikimi	354.448,00
67	114R008	Deliryum Hastalarının Serumunda Mikrona İfade Düzeylerinin Araştırılması Ve Deliryum Gelişmeyen Hastalarla Karşılaştırılması	29.951,00
68	114R024	Güneydoğu Anadolu Ofiyolitlerinin Geç Kretasedeki Tektonik Evriminin Paleomanyetik Yöntemle Araştırılması	220.154,00
69	114S038	Yüksek Riskli Akut Lösemi Hastalarında Tüm Genom Analizi	30.000,00
70	114S103	Manyetik Alan Uygulanan Sıçanlarda Melatonin Salgısı ve Epifiz Bezi Clock Genleri Düzeyi	29.950,00
71	114S188	Eroin Bağımlı Beyin Dokusunda Moleküler Mekanizmalar	923.762,00
72	114S261	IgA Nefropatisinde Histopatolojik, Genetik, Oksidatif Stres Ve Serum Göstergelerinin Tanı, Takip Ve Prognoz İle İlişkisinin Araştırılması	302.000,00
73	114S324	Kazeinlikopeptid İçeren Yeni Bir Restoratif Materyalin Hazırlanması ve Karakterizasyonu	70.890,00
74	114S497	Metilasyon Ve Mrna Ekspresyon Array Yöntemleri İle Seçilen Hipermetile Gen Panellerinde Oral Kavitenin Malin Ve Premalin Lezyonlarında Yeni Epigenetik Biyobelirteç Araştırılması	304.800,00
75	114S536	Nöro-Behçet Hastalarında Complexin1 ve Complexin2 Gen Ekspresyonlarının Araştırılması	29.770,00
76	114S734	Anadolu' da Yetişen Salvia Türlerinin Antimikrobiyal Aktivite Açısından Değerlendirilmesi	468.124,00
77	114S784	Altın Nanoflakes Kullanarak Jak2v617f Mutasyonunun Akım Ölçerde Hücre İçi Tesbiti	408.950,00
78	114S804	Topikal Antifungal Etkin Madde Yüklenmiş Transetozomların Geliştirilmesi: Deriye Penetrasyonlarının ve Derideki Tutulumlarının in	30.000,00

		vitro Değerlendirilmesi	
79	114S820	Alerjik Rinit Tedavisinde Nazal Yoldan Kullanılmak Üzere in situ Jelleşen Topikal Formülasyonların Geliştirilmesi ve Etkinliğinin Değerlendirilmesi	30.000,00
80	114Y192	Hastane Atıksularının Karakterizasyonu ve Toz Aktif Karbon İlaveli Membran Biyoreaktörde Aritimi	489.577,00
81	114Y240	Tuna Nehri'nin Güneybatı Karadeniz Şelfine Olan Tarihsel Kirliliğinin Karot Sedimentleriyle Araştırılması	98.131,00
82	114Y424	İstanbul Boğazından Haliç'e Su Kanalı Açılmasından Sonra Zooplankton Komünite Yapısının Durumu Ve İşleyişi	29.335,00
83	114Y537	Lbl Çok Tabakalı Kompozit Membranların Ters Osmoz Arıtma Performansları İle Kirlenme Özelliklerinin Yüzey Özelliklerine Ve Aktif Tabaka Kompozisyonuna Bağlı Olarak Kontrol Edilmesi	404.459,00
84	114Y554	Duraylı Kükürt İzotopu ve Sıvı Kapanım Jeokimyası Işığında Hakkari Zn-Pb Metalojenik Provensinin Gelişimi	434.357,00
85	114Y568	Türkiye Denizleri'nde Yaşayan Üç Küçük Cetacea Türünün; Tursiops Truncatus (Montagu, 1821), Delphinus Delphis Linnaeus, 1758, Phocoena Phocoena (Linnaeus, 1758) Genetik Yapılarının İncelenmesi "CetaGen Projesi"	302.171,00
86	114Y690	Türkiye Denizlerinden (Deniz Suyu, Sediment, Biyota) İzole Edilen Bazı Bakterilerin Ekolojik, Klinik ve Endüstriyel Amaçlarla Kullanımının Araştırılması	289.987,00
87	114Y835	Aktaş Gölü Dip Çökellerinin Kuzeydoğu Anadolu Nun Geç Holosen İklimi Açısından İrdelenmesi	92.998,00
88	114Z016	Solanaceae Familyasına Ait Bazı Bitki Türlerinde (Lycopersicon esculentum Mill. ve Capsicum annuum L) Thiram ve Captan Pestisitlerinin Genotoksik Etkilerinin Belirlenmesi	71.732,00
89	114Z089	Reaktif Oksijen Türleri (ROS) ve Toplam Antioksidan Kapasite (TAC) Ölçebilen Nafyon-DMPD Esaslı Kolorimetrik Bir Sensör Geliştirilmesi	76.329,00
90	114Z125	Türkiye'deki Euphorbia Cinsi Subg. Esula Sect. Conicocarpae Taksonlarının Mikromorfolojik ve Karyolojik Açidan İncelenmesi	80.948,00
91	114Z131	Magnetit Nanoparçacıklar Katalizörlüğünde Peroksit Temelli Patlayıcıların Tayini için Optik Sensör Geliştirilmesi	29.980,00
92	114Z191	Nano-Hidrofojik Kaplama Kullanarak Soğutma Kulesi Su Sistemlerinde Biyofilm Oluşumunun Azaltılması	113.830,00
93	114Z489	Akciğer Kanseri Kromozom 11q13 ve Emsy Geninin Rolünün Araştırılması	306.723,00
94	114Z760	Büyük Alt Ünite Arayüz Mutantlarının Patates ADP-Glukoz Pirofosforilaz'ın Yapı-İşlevi Üzerinde Etkilerinin İncelenmesi	73.500,00
95	114Z785	Bazı Date-Rape İlaçlar İçin Lc-Ms/Ms Yöntemiyle Meyve Suyu Ve Kolada Hızlı ve Doğrudan Analiz Yöntemi Geliştirilmesi ve Validasyonu	122.521,00
96	114Z882	Skuamöz Hücreli Baş-Boyun Kanseri Wwox Proteininin Wnt Yolağı Üzerine Etkisi	393.024,00
97	115F218	Baryon Sayısı Sıfır Olmayan Kuvark Gluon Plazmasının Kesme Ve Balk Vizkozitelerinin Hesaplanması	29.630,00
98	115F384	Ngc 2818 Ve Ngc 3603 Açık Kümelerinin Fotometrik Analizi	30.000,00
99	115K100	Türkiye'nin Suriyeli Göçmen Çocuklar İle İlgili Eğitim Politikası: İstanbul Örneği Çerçevesinde Bir Analiz	44.070,00

100	115K269	Kültürel Ve Toplumsal Bir Pratik Olarak Sinemaya Gitmek: Türkiye?De Seyirci Deneyimleri Üzerine Bir Sözlü Tarih Çalışması	128.161,00
101	115O129	Levrek Balıklarında (Dicentrarchus labrax L.) Karma Aşılarla Karşı Oluşan Antikor Reaksiyonunun Serolojik Yöntemlerle Tespiti	30.000,00
102	115O250	2B Uygulamasıyla Orman Dışına Çıkarılan Alanların Çeşitli Ekolojik ve Sosyal Değişkenlerle İlişkileri	29.100,00
103	115O489	Gökova Körfezi (Ege Denizi) Kıyı Balık Toplulukları ve Habitat Tercihleri	88.320,00
104	115O604	Çevre Dostu Toz Boyama Sistemlerinin Ahşap Kompozit Levhalara Uygulanması ve Performans Özelliklerine Etkisinin İncelenmesi	22.150,00
105	115O840	Mevsime Bağlı Kuzu Üretim Sistemlerinde Karkas ve Et Kalitesi Özellikleri	23.370,00
106	115O934	Permeabilite Artırıcı Yöntem Olarak Biyolojik Delme İşleminin Odunda Emprenye Edilebilirlik, Yıkanma ve Bakır Dağılımı Üzerine Etkileri	28.600,00
107	115S029	Hepatit B Virüs Biyosentezinin Regülasyonunda Karaciğerde Zenginleştirilmiş Transkripsiyon Faktörlerinin Kromatin İmmünopresipitasyon (ChIP) Dizileme Yöntemi ile Analizi	84.000,00
108	115S137	Prkag2 Kardiyomyopatisine Neden Olan E506k Mutasyonunun Fonksiyonel Karakterizasyonu	86.250,00
109	115S139	AMPK ve LASS5 Genlerinin Huvec Hücrelerindeki Fonksiyonel Analizleri: Seramid Metabolizmasının Ateroskleroz için Önemi	89.938,00
110	115S156	Tütün Dumanı İle Tetiklenen Oksidatif Strese C Vitamini Transport Sisteminin Etkisi	86.855,00
111	115S224	Moleküler Baskılama Yöntemiyle Difteri Toksinine Karşı Plastik Antikor Geliştirilmesi	447.750,00
112	115S357	Bisfenol A'nın Nöroblastoma ve Prostat Kanseri Hücrelerinde Gen-Spesifik DNA Metilasyonu ve Histon Modifikasyonları Üzerine Etkisi	304.500,00
113	115S365	Kronik Böbrek Yetersizliği Tanılı Hastalarda Kan ve İdrar Isı Şok Protein Düzeyleri İle Böbrek İşlev Kaybı Arasındaki İlişkinin Değerlendirilmesi	524.153,00
114	115S431	Lipoteikoik Asitin Kalsiyum-Silikat İçerikli Simanlar İle İnaktivasyonunun Dental Pulpa Kök Hücrelerinde Hücre Ölüm Mekanizmalarına Etkisi	259.600,00
115	115S437	Spinocerebellar Ataksili Hastalarda Örtük Bellek Süreçleri İle Yapısal Ve Fonksiyonel Konnektivite Korelasyonları	335.058,00
116	115S438	Vitamin D'nin Mitokondrial Genlerin Ekspresyonları Üzerine Etkisinin Hücresel ve Klinik Düzeyde Araştırılması	508.500,00
117	115S596	Şizofreni Hastaları ve Kardeşlerinde Kinürenin Yolağı Metabolitleri, Vitamin D ve İnflamasyon Belirteçlerinin Kognisyon ve Klinik Belirtilerle İlişkisi	88.250,00
118	115Y107	Marmara Denizi Berlam Balığı Stoklarının Ekosistem Yaklaşımı Çerçevesinde Sürdürülebilirlik Düzeyi	63.700,00
119	115Y263	Ulaşım araçları içinde ve dış ortamda trafik kaynaklı ultra ince partiküllerin ve siyah karbonun belirlenmesi ve çevresel faktörlerle ilişkisinin incelenmesi	479.610,00
120	115Y486	Değişen Akdeniz Ekosisteminde Aşırı Alg Artışları: Müsilaj Oluşumu Ve Posidonia Yatakları Üzerine Etkisi	29.800,00

121	115Y574	Haliç Ekosistemi Güncel Deniz Sedimanlarındaki Dinoflagellat Kistlerinin Dağılımı Ve Ötrofikasyona Etkilerinin Belirlenmesi	30.000,00
122	115Z004	Ham ve İşlenmiş Gıdalarda İndirgen Şekerlerin Tayini İçin On-Line Sıvı Kromatografik Yöntem Geliştirilmesi	82.958,00
123	115Z058	Terminal Şekerlere Özgü Lektinlerin Tiroid Karsinomu Üzerindeki Potansiyel Etkilerinin In Vitro Olarak Araştırılması	87.113,00
124	115Z134	P-Kresol Probu Esaslı Yeni Bir Spektroflorometrik Yöntem İle Biyotiyollerin Hipobromoz Asit Süpürme Aktivitelerinin Belirlenmesi	92.259,00
125	115Z392	Gaz Ayırma Uygulamaları için Yapısı Termal Olarak Düzenlenmiş TR Polimerlerin Sentezi ve Geliştirilmesi	509.877,00
126	115Z761	Bazı yeni uzun zincirli kiral aromatik amin ve aromatik Gama- , Delta-amino esterlerin asimetrik sentezi	87.961,00
127	115Z807	Baş-Boyun Kanserlerinde Ct120 (Fam57a) Geninin Rolü: Bir Myc Hedef Geni Midir?	83.269,00
128	115Z812	in vitro İnsülin Direnci Modelinde Leptin Aracılı Pankreatik Beta Hücre Farklılaşmasının Moleküler Mekanizmalarının Araştırılması	84.870,00
129	115Z836	Çeşitli Deniz Yosunlarının Bitki Büyüme Düzenleyicilerinin Katı Faz Ekstraksiyonu ve Sıvı Kromatografisi ile; Antioksidan Kapasitelerinin Spektrofotometri ile Tayini	94.000,00
130	210T009	İnsan Skuamöz Hücreli Larenks Karsinomlarında Kanser Kök Hücrelerine Özgü miRNA'ların Tesbiti Ve Fonksiyonlarının Araştırılması	431.880,00
130	211T132	Molecular Approaches for Rapid and Quantitative Detections of Cyanobacteria and Their Toxins from Coastal Black Sea	169.672,00
131	213E013	Pankreas Tümörlerine Özgü Yeni Bir Tedavi: Fotodinamik Terapinin Hedefe Yönelik Uygulaması	74.852,00
132	213M381	Metanın Oksi-CO2 Reformlaması için Ni ve Ni-Cu Esaslı Katalizörlerin Farklı Yöntemler ile Hazırlanması Karakterizasyonu ve Reaksiyon Performanslarının İncelenmesi	252.195,00
133	213M601	Karbon Nanotüp Kullanarak Kompozit Yaprak Yaylarda Hasar Tespiti	426.576,00
134	213M638	Reaktif Ekstrüzyon Yöntemi İle Siklo-Olefin Kopolimerlere Farklı Tip Vinil Monomerlerin Aşılması Ve Fonksiyonel Kopolimerlerin Yapısal Ve Fiziksel Özelliklerinin İncelenmesi	28.500,00
135	213S041	Periodontitis Ve Avülse Diş Modeli Olarak Periodontal Ligaman Fibroblast Hücre Kültüründe Propolisin Sağkalım Ve Antienflamatuar Etkisinin Araştırılması	71.500,00
136	213S098	Nikel Hassasiyetinin İdrar Düzeyinde İzlenmesi: İmitasyon Takıların Ve Beslenmenin Etkisi	86.000,00
137	213S232	Tersine Genetik Ve Sentetik Biyoloji Yöntemleri Kullanılarak Hücre Temelli İnfluenza Prototip Aşı Geliştirilmesi Projesi	70.400,00
138	214M149	Selülozdan Biyoyakıt (5-Hidroksimetil Furfural, 2,5 Dimetil Furan) Üretimi	328.670,00
139	214M431	İnce Taneli Killi Tortul Materyallerin Epb-Tbm İle Kazısında Topaklanma, Yapışma Ve Tıkanmaya Karşı Risk Ve Etki Analizi	354.308,00
140	214M438	Mg-Zn-X (X: Cu, Ca) Alaşımı Gözenekli Biyobozunur Yapı İskelesinin Üretimi Ve Isıl İşlemi	70.725,00
141	214M562	Ses Ve Elektromanyetik Dalgaları Perdeleyerek Kapalı Ortam Dinlemelerini Engellereyebilen Çok Katmanlı Polimer Kompozitlerin	291.500,00

		Geliştirilmesi	
142	214M625	Dijital Görüntü İşleme Teknikleri Kullanılarak Kırmataş Tesislerinde Tane Boyut Ölçümlerinin Belirlenmesi	25.000,00
143	214M633	Taban izolasyonlu Sıvı Depolama Tanklarının Yakın-Fay Ve Uzak-Fay Depremleri Altındaki Davranışı	39.490,00
144	214M660	Atık Pet Şişelerin Glikoliz Ara Ürünlerinden Su İle Seyreltilebilir Akrilik Modifiye Alkid Reçinesi Üretimi	93.000,00
145	214O214	Üst Yapılı Orman Yollarında Rekreasyonel Araç Kullanımı ile Meteorolojik Dış Etkenlerin Degredasyona ve Üst Yapı Sıkışma Oranına Etkisinin Saptanması	486.278,00
146	214S049	Gelişmekte Olan Çocuklarda Femoral Anteversiyon Artışının (Çarpık Bacaklılık) Biyomekanik Etkilerinin Tespit Edilmesi.	73.851,00
147	214S157	Çocuklarda Dental Anksiyete Ve Ağrının Azaltılmasında Bilgisayar Teknolojilerinin Kullanımı	307.220,00
148	214S170	Epilepsi Hastalarında Otoimmünite ile İlişkili Alt Tiplerin Araştırılması	458.001,00
149	214S222	Febril Nöbet Sonrası Epileptogenez Sürecinin Araştırılması	558.747,00
150	214S284	İkizlerde Genetik Ve Çevresel Faktörlerin Dental Bulgulara Etkisi	546.750,00
151	214S340	Metabolik Sendrom Ve Alzheimer Hastalığı İlişkisi	535.500,00
152	214S371	Şizofreni Hastalarında Elektrokonzulziv Tedavi Öncesi ve Sonrası MikroRNA Düzeylerinin Değerlendirilmesi	75.800,00
153	214S536	Primer İmmün Yetmezlik Olgularında Doğal Öldürücü (NK) ve NKT Hücrelerin Rolü	30.000,00
154	214S554	Semaphorin 3A Uygulamasının Yeni Kemik Oluşumu Üzerindeki Etkilerinin Kalvaria Defekti Oluşturulan Sıçan Modelinde İncelenmesi	75.912,00
155	214S585	Vitamin D ve miRNA125b'nin Alzheimer Hastalığının Patolojisini Oluşturan Moleküler Mekanizmalar Üzerine Etkileri	93.000,00
156	214S586	Vitamin D Reseptörü ve 1,25 MARRS Geni Susturulmuş Nöronlarda Beta Amiloid Üretimi ve Tau Fosforilasyonu	93.000,00
157	214S609	Doksorubisin ve Klorokin Kombinasyonunun Fare Meme Tümörü Ehrlich Ascites Karsinoma (EAC) Üzerine Etkisinin İn Vitro ve İn Vivo Değerlendirilmesi	93.698,00
158	214S610	Akut Myeloid Lösemide Yüksek Düzeyde Eksprese Olan MN1 Geninin Transkripsiyonun Düzenlenmesi	85.070,00
159	214Z073	N2O2 Çelatlayıcı Tiyosemikarbazon Ligandların N(II), Fe(III) ve VO(II) Kompleksleri: Sentez ve K562 Lösemi Hücrelerine Karşı Aktivite	126.335,00
160	214Z232	Ketoksim Eterlerin Asimetrik İndirgenmesiyle Yeni Optikçe Aktif Amino Asit Esterlerin Sentezi	77.996,00
161	214Z234	Kiral 1,3-Diol Kökenli Yeni Kiral Organokatalizörlerin Sentezi Ve Asimetrik Reaksiyonlardaki Etkinliğinin Araştırılması	89.000,00
162	215E199	Identification of new recessive genes and biomarkers using multi-ethnic populations	228.472,00
163	215M048	C Ve F Sınıfı Uçucu Küller Kullanılarak Üretilen Alkali Aktive Edilmiş Harçların Mekanik Ve Durabilite Özelliklerinin İncelenmesi.	50.741,00
164	215S026	Kronik Lenfositik Lösemili (KLL) Hastalarda Batf Protein Düzeyinin Araştırılması	29.910,00
165	215S191	Çocuklarda Üst Ekstremitte Rehabilitasyonunda Leap Motion Sensörü Yardımı İle Yapılan Egzersizlerin Etkinliğinin Araştırılması	90.230,00
166	215Z052	Bakteriyel Hücrelere Hedeflenebilir Porfirin Türevleri	30.000,00



167	5130007	Uv Işınlarıyla Kürlenebilen Alkid Reçinelerinin Sentezi Ve Boya Formülasyonlarının Geliştirilmesi	283.481,70
168	5130020	Down Sendromunun Mikroarray İle Maternal Serumda Doğum Öncesi Tanisi	199.443,60
169	5150011	Çamaşır Kurutma Makineleri İçin Universal Kompresör Sürücü Kartı Tasarımı	320.475,24
170	6130016	İstanbul Üniversitesi Teknoloji Transfer Uygulama ve Araştırma Merkezi	1.249.600,00
GENEL TOPLAM			35.848.927,04

**Tablo 98- SANTEZ Projeleri**

SIRA	PROJE NO	PROJE ADI	YÜRÜTÜCÜ	BÜTÇE (TL)
1	1322.STZ.2012-1	KRİTİK PERİFERİK ARTER HASTALILARININ TEDAVİSİNDE LOKAL OTOLOG KÖK HÜCRE İLE TERAPÖTİK ANGIOGENESİS UYGULAMASI	PROF.DR.TÜRKAN TANSEL	345.800,00
2	0280.STZ.2013-2	ALKALİ ORTAMDA POLYESTER ELYAFIN ÇEKTİRME SİSTEMİNDE BOYANMASINA UYGUN YÜKSEK SÜBLİMASYON HASLIKLIL YENİ DİSPERS BOYARMADDELERİN SENTEZLENMESİ, KARAKTERİZASYONU VE BOYAMA ÖZELLİKLERİNİN GELİŞTİRİLMESİ	ADEM ÇINARLI	271.658,30
3	01532.STZ.2012-2	ATOPIK DERMATİT TEDAVİSİNE YÖNELİK YENİLİKÇİ TOPIKAL FORMÜLASYONLARIN GELİŞTİRİLMESİ	DOÇ.DR.SEVGİ GÜNGÖR	452.111,49
4	0802.STZ.2014	GERİ DÖNÜŞÜM ALÜMİNYUM ALAŞIMLARIN METAL KALİTESİNİN İYİLEŞTİRİLMESİ VE KULLANIMININ ARTTIRILMASI	DOÇ.DR.DERYA DIŞPINAR	581.700,00
TOPLAM				1.651.269,79

**Tablo 99- AB Hibe Projeleri**

PROJE ADI / NO	DESTEKLEYEN KURULUŞ	PROJE YÜRÜTÜCÜSÜ	BAĞLI BULUNDUĞU BİRİM	İÜ'ye AYRILAN MİKTAR (EUR)	TOPLAM BÜTÇE (EUR)
EMODNET Chem2	MFİB	Prof. Dr. Cem GAZİOĞLU	Denizel Çevre ABD	15.000,00	45.000,00
SEECEL	MFİB	Yrd. Doç. Dr. İrfan BULUT	Hasan Ali Yücel Eğitim Fak.	2.000,00	3.000.000,00
LİMEN	MFİB	Yrd. Doç. Dr. Işıl Özsaıt KOCABAŞ	Edebiyat Fak	357.388,56	499.790,95
KADIN HAKLARI İNSAN HAKLARIDIR	MFİB	Doç. Dr. Ufuk SEZGİN	Adli Tıp	12.550,00	200.000,00
OLKAS	MFİB	Doç. Dr. Ufuk KOCABAŞ	Edebiyat Fak	62.418,34	110.736,13
EŞ GRUP (PARTNER GRUP) Max-Planck Enstitüsü Çekirdek Fiziki Laboratuvarı (MPIK)	Uluslararası Proje MAX-PLANCK	Doç. Dr. Burcu ÇAKIRLI	Fen Fak.	60.000,00	60.000,00
GINGSENG	Uluslararası Proje GBARES of THE REPUBLIC of KOREA	Prof. Dr. Ahmet YEŞİL	Orman Fak	60.000,00	25.000,00
HONEY	Uluslararası Proje UNIVERSITY of PRISHTINA	Prof. Dr. Ali AYDIN	Veteriner Fakültesi	500	8.476,00
COCONET	FP7 AB PROJE	Prof. Dr. Bayram ÖZTÜRK	Su Ürünleri Fak.	429.900,00	9.000.000,00
PERSEUS	FP7 AB PROJE	Prof. Dr. Bayram ÖZTÜRK	Su Ürünleri Fak.	79.860,00	12.973.123,40
MEDİGENE	FP7 AB PROJE	Prof. Dr. İlhan SATMAN	İst. Tıp Fak.	62.639,00	3.000.000,00
e-PREDİCE	FP7 AB PROJE	Prof. Dr. İlhan SATMAN	İst. Tıp Fak.	160.000,00	6.000.000,00
MARSİTE	FP7 AB PROJE	Prof. Dr. Oğuz ÖZEL	Mühendislik Fak.	363.420,00	484.560,00
BEAN	FP7 AB PROJE	Doç. Dr. Necmi KARUL	Edebiyat Fak	196.488,46	2.535.750,54
ENVIGUARD	FP7 AB PROJE	Prof. Dr. Özkan ÖZDEN	Su Ürünleri Fak.	85.458,40	7.227.436,89
WORLDBRIDGES	FP7 AB PROJE	Yrd. Doç. Dr. Meltem KOCAMAN	Edebiyat Fak	90.300,00	604.800,00
MICROAQUA	FP7 AB PROJE	Prof. Dr. Meriç ALBAY	Su Ürünleri Fak.	168.780	2.905.659,00
BLUCITIES	HORİZON 2020	Doç. Dr. Melek KAZEZYILMAZ ALHAN	Mühendislik Fak.	40.500,00	995.919,00
e-PROFMAN	ERASMUS+ Ulusal Ajans	Prof. Dr. Aydemir OKAY	İletişim Fak	67.025	268.870

**Resim 9-** Prof.Dr. Aziz Sancar'a 2015 yılında Kimya dalında Nobel ödülü verildi.



### **3.2.1.6 BASIN VE HALKLA İLİŞKİLER MÜDÜRLÜĞÜNÜN 2015 YILI FAALİYETLERİ**

#### **3.2.1.6.1 MEDYA TAKİBİ**

BHM, 01.10.2007 tarihinde sponsor olarak anlaştığı PRNet Medya Takip Şirketi ile medya taramalarını düzenli bir şekilde gün gün yapmıştır. 1 Mart 2010 tarihinden itibaren ise Medya Takip adlı şirket ile medya taramalarına devam edilmektedir. Yazılı basının yanında görsel basın ve internet medyası da takip edilmektedir.

Kurum içinde kurulan bir ekip ve stajyer öğrencilerle Medya Takip şirketinden alınan veriler ve her gün ulusal olarak yayımlanan 22 gazetenin taranmasıyla elde edilen haberler, önem sırasına göre düzenlenmektedir. Düzenlenen medya taramaları Rektör, Rektör Yardımcıları, Danışmanlar ve Dekanlara elektronik posta yoluyla gönderilmektedir. Haberler filtrelenerek üniversite web sitesinde yayımlanmaktadır. Böylece o günün İstanbul Üniversitesi ile ilgili haberlerine tüm öğretim üyeleri, öğrenciler ve kamuoyu ulaşabilmektedir.

Rutin medya taramasının dışında yerel basın ile haftalık ve aylık çıkan dergiler de takip edilmekte, ilgili haberler basın taramasına eklenmektedir.

İstanbul Üniversitesi ile ilgili her türlü haberi, köşe yazılarını ve makaleleri kapsayan medya taramaları Word, jpeg ve pdf formatlarında arşivlenmektedir. Dijital olarak saklanan haber arşivi ihtiyaç duyulduğunda yararlanılmak üzere her zaman hazır durumda bulundurulmaktadır. 19 Kasım 2007 tarihinden itibaren düzenlenen ve bilgisayar ortamına aktarılan tüm basın taramaları akademik ve bilimsel çalışmalarda da kaynak olarak kullanılmaktadır.

### 3.2.1.6.2 MEDYA İLE İLİŞKİLER

BHM, çalışmaya başladığı dönemden itibaren basın ile yakın ilişkiler kurmak için öncelikle yeni bir bilgilendirme ve haber ağı kurdu. Güncellenen basın bilgileriyle iletişim adreslerini devamlı gözden geçiren BHM gazete, televizyon, internet siteleri ve ajanslarla irtibata geçip üniversitenin bilgi aktarımı bağlamındaki şeffaflığını açıklamış ve çok olumlu yanıtlar almıştır.

Basının üniversiteye giriş ve çıkışları düzenlenmiş, güvenlik görevlileri ve yetkililer bu konuda eğitilmiştir. Basının üniversite içindeki organizasyonlara daveti ve ağırlanma işlemleri düzenli hâle getirilmiş, bu etkinliklerde oluşturulan basın masaları ile basının tüm ihtiyaçları karşılanmıştır.

**BASIN TOPLANTILARI:** İstanbul Üniversitesi Rektörlüğü'nün üniversite ya da gündem ile ilgili kamuoyunu bilgilendireceği, görüşlerini ifade edeceği basın toplantıları, BHM tarafından organize edilmektedir. Basın toplantısının nerede, ne zaman ve ne şekilde yapılacağı idari yönetim ile görüşülmekte, uygun zaman ve yer kararlaştırılmakta, basın toplantısının yapılacağı salon hazır hâle getirilmektedir. Basının toplantı konusundan haberdar edilmesi, toplantı öncesi ve süresince ağırlanması, gerekli bilgilere ulaşabilmesi, toplantı sonrası ihtiyaç duyulan bilgilerin e-posta ya da faks olarak basına ulaştırılması işlemleri BHM tarafından gerçekleştirilmektedir.

**REKTÖR BASIN GÖRÜŞMELERİ VE RÖPORTAJLARI:** BHM, Rektör ile görüşmek ve röportaj yapmak isteyen medya çalışanlarının taleplerini değerlendirerek söz konusu haberin en iyi şekilde yayımlanabilmesi için gerekli tüm çalışmalarını titizlikle yürütmektedir. Bunun yanı sıra İstanbul Üniversitesi, üniversitedeki son gelişmeler, üniversite eğitimi, akademik-bilimsel gelişmelerle ilgili bilgi almak isteyen medya mensupları ile irtibat sağlamaktadır. Röportajın uygun zamanda yapılması, röportaj öncesi ihtiyaç duyulan bilgilerin temini, röportaj veya haberlerin İstanbul Üniversitesi algısına olumlu katkıda bulunacak şekilde yayımlanması, medya mensubunun olumlu bir kanaatle kurumdan ayrılması, "Basın Görüşmeleri ve Röportajları" konusunda BHM'nin üstünde özenle durduğu noktadır.

**BASIN BÜLTENİ VE BASIN BİLGİLENDİRME DOSYALARI:** Temel sorunlardan biri olan bilgi ve haber akışındaki eksiklik, sistemli hâle getirilen basın bülteni çalışması ve basın bilgilendirmeleri dosyaları ile giderilmiş; basın, İstanbul Üniversitesi ile ilgili haberlere görsel malzemeyle birlikte e-mail ve faks yoluyla ulaşabilmesi sağlanmıştır. Üretilen basın bülteni ve görsel malzemeler aynı zamanda üniversitemizin web sitesinde de yayımlanmaktadır. Bu sayede akademik ve idari personel ile öğrencilerin yanı sıra kamuoyunun bilgilendirilmesi işlevi de kendi haberleşme kanalımız üzerinden yerine getirilmektedir. Basın bültenleri için “**Frank Jefkins Basın Bülteni**” modeli temel alınarak yeni bir format oluşturulmuştur. Yeni bülten formatının amacı, kurumsal kimlik açısından bir bütünlük oluşturmak, basın kuruluşları tarafından İstanbul Üniversitesi’nden gelen güncel bilgilerin kolay algılanabilmesini sağlamaktır.

**Resim 10-** İstanbul Valiliği’nin işbirliği ile 2015 yılının başında restorasyonu tamamlanan “II. Bayezid Türk Hamam Kültürü Müzesi” açılış töreni.



**Grafik 9-** Basın ve Halkla İlişkiler Müdürlüğü 2015 Yılı Basın Bilgilendirme Dosyası ve Basın Bülteni Tablosu

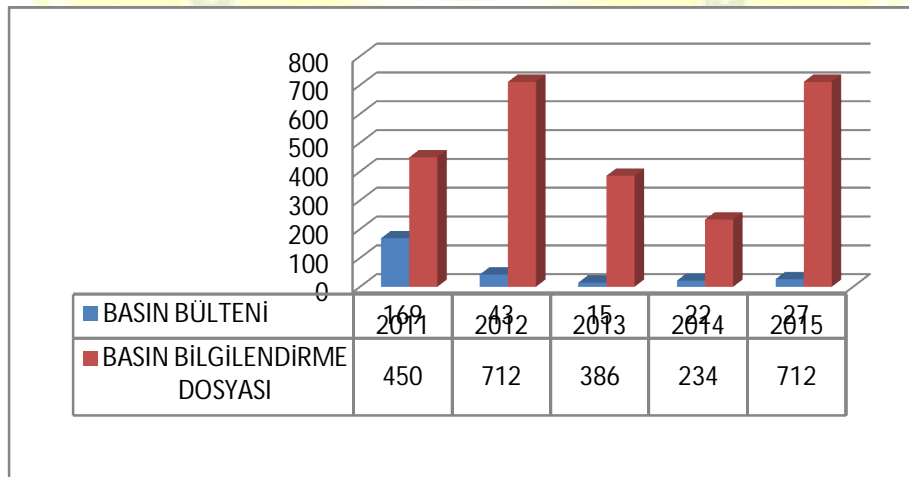

Basın bültenlerinin azalıp basın bilgilendirme dosyalarının artmasının önemli bir anlamı vardır. Medya artık BHM'yi doğru, güvenilir ve güncel bir haber ajansı niteliğinde görmekte, gönderilen basın bilgilendirme dosyasındaki bilgileri hiçbir editöryal müdahaleye gerek duymadan yayınlarında doğrudan kullanmaktadır. Basın bültenleri ve basın bilgilendirme dosyaları hem dijital hem de basılı ortamda saklanmakta, ayrıca BHM'nin internet sitesinde arşiv olarak yer almaktadır.

**BASIN HABER VE GÖRÜNTÜ İSTEĞİ:** Basının üniversitemiz, ülkemizdeki üniversite eğitimi, çeşitli bilimsel gelişmeler, gündemdeki farklı konular hakkındaki haber ve görüntü isteklerinin karşılanması BHM tarafından da organize edilmektedir. Üniversite yerleşkelerinde öğrencilerle görüşme, görüntü alma ve fotoğraf çekme şeklinde gelen bu istekler idari yöneticilere onaylatıldıktan sonra basının haber yapabilmesi için her türlü ihtiyacı karşılanmakta, uygun şartlar sağlanmaktadır.

**BASIN İLE ÖĞRETİM ÜYELERİ ARASINDA İRTİBAT KURMA VE RÖPORTAJ:** Basının gündemdeki bir konu ya da hazırladığı özel haberler için üniversitemizden talep ettiği, konusunda uzman öğretim üyeleri ile irtibat, BHM tarafından gerçekleştirilmektedir. Bu noktada titiz davranılarak öğretim üyemizin de izni doğrultusunda sağlıklı bir iletişimin kurulması sağlanmaktadır. Böylece üniversitemizin konu ile ilgili bilgi birikimi topluma ulaştırılmaktadır. Yine bu noktada üniversitemizin imajına olumlu katkı yapacak röportaj ve canlı yayın istekleri için de konuyla ilgili fakülte, enstitü, yüksekokul ve birimle görüşüldükten sonra uzman öğretim üyesiyle irtibat kurulmaktadır. Özellikle tıp fakültelerimiz için basından gelen yayın istekleri, ilgili fakülte dekanı, öğretim üyesi ve hastanın izni olmadan gerçekleştirilmemektedir.

### 3.2.1.6.3 BASINDA İSTANBUL ÜNİVERSİTESİ ANALİZİ

BHM'nin aktif rol oynadığı iletişim süreci sonunda basın yayın organları artık her türlü bilgi için rahatlıkla BHM'yi aramakta ve istenilen bilgiye doğru kaynaktan ulaşmaktalar. Bu karşılıklı güven, şeffaflık anlayışı ve doğru bilgilendirme sayesinde İstanbul Üniversitesi'nin basında eskiye oranla daha çok yer aldığı, Üniversite ile ilgili basında çıkan olumsuz haberlerin çok büyük oranda azaldığı görülmektedir. Basın ile üniversitemiz arasında kurulan bu köprü, üniversitemizdeki akademik ve bilimsel her türlü gelişmeye basının ilgisini arttırmıştır.

**BASILI MEDYA ANALİZİ:** Medya Takip Merkezi'nin 2015 yılı (1 Ocak-31 Aralık 2015) tarihleri arasında 4 bini aşkın gazete ve dergi, 47 televizyon kanalı ve 10 bini aşkın haber sitesi üzerinden yaptığı takip sonuçlarından derlenen verilere göre, İstanbul Üniversitesi 2015 yılında en çok haberi yapılan üniversite oldu. İstanbul Üniversitesi yazılı, görsel ve internet haberleri dâhil olmak üzere toplamda 118 bin 204 habere konu oldu. Üniversiteyle ilgili **yazılı basında 23 bin 437 haber** yayımlandı, ikinci sırayı Akdeniz Üniversitesi, üçüncü sırayı Çukurova Üniversitesi aldı. **Görsel medyada 6 bin 041 habere** konu olan İÜ, günde yaklaşık 17 haberle televizyon ekranlarında yer almaktadır. İstanbul Üniversitesi'ni görsel medyada sırasıyla Ege Üniversitesi ve Marmara Üniversitesi takip etti. **İnternet haberleri**

**sıralamasında da 88 bin 726 haberle** bu alanda en çok haberi yapılan üniversite oldu. İnternet haberleri alanında ikinci sırada Çukurova Üniversitesi ardından Ankara Üniversitesi, Anadolu Üniversitesi ve Boğaziçi Üniversitesi geldi.

**Tablo 100-** Basılı Medyada İstanbul Üniversitesi'nin Yıllara Göre Haber Sayısı

Yıllar	2011	2012	2013	2014	2015
Olumlu	16.017	22.200	20.029	16.439	23.270
Olumsuz	1.210	1.253	879	174	167
TOPLAM	17.227	23.453	20.908	16.613	23.437

2015 Yılında yaklaşık olarak günde 63 adet basılı haberimiz çıkmıştır. Bu haberlerin 62,8 tanesi olumlu haberlerdir. İstanbul Üniversitesi'nin 2007, 2008, 2009, 2010, 2011, 2012, 2013, 2014 ve 2015 yıllarında basında yer alan haber dağılımına bakıldığında her yıl artan haber sayısına oranla olumsuz haberlerdeki inişli çıkışlı grafik göze çarpmaktadır.

**Grafik 10-** Basılı medyada İstanbul Üniversitesi haberlerinin yüzdeler dağılımı

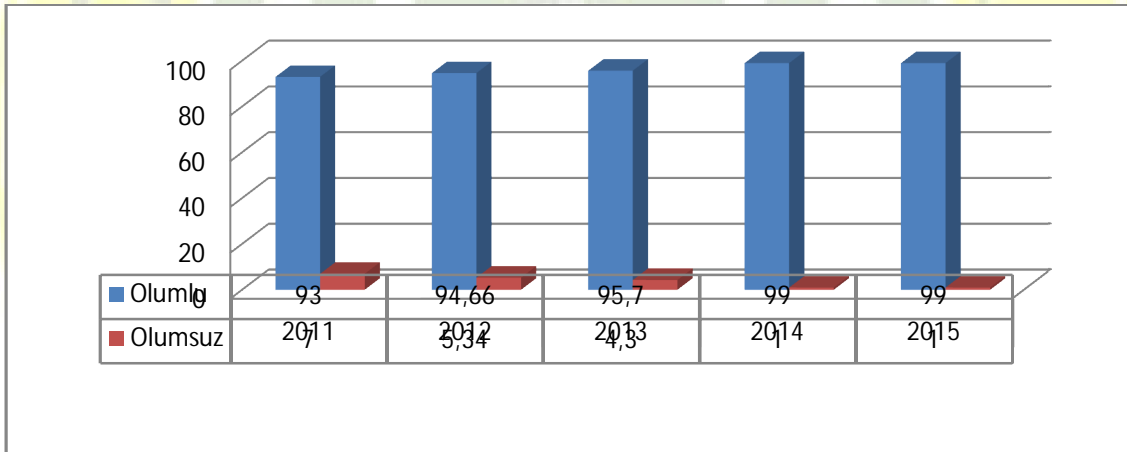

**Tablo 101-** 2015 Yılı Basılı Medya Nicelik Analizleri

	Marka	Adet
1	Akdeniz Üniversitesi	27.356
2	İstanbul Üniversitesi	23.437
3	Çukurova Üniversitesi	21.265
4	Ege Üniversitesi	18.688
5	Ankara Üniversitesi	18.096
6	Uludağ Üniversitesi	16.012
7	ODTU Orta Doğu Teknik Üniversitesi	15.594

**Tablo 102-** 2015 yılı haberlerinin gazetelere göre dağılımı

Sıralama	Yayın	Sıralama	Yayın
1	Posta	11	Önce Vatan
2	Milliyet	12	Sabah
3	Cumhuriyet	13	Yeni Şafak
4	Hürriyet	14	Vatan
5	Habertürk	15	Tünaydın
6	BirGün	16	İstanbul Gazetesi
7	Aydınlık Gazetesi	17	Bizim Gazete
8	Evrensel	18	Zaman
9	Türkiye Gazetesi	19	Yenigün (İstanbul)
10	Sözcü	20	Yurt Gazetesi

### GÖRSEL MEDYA ANALİZİ

**Tablo 103-** 2015 yılı Görsel Medya Nicelik analizleri

Marka	Adet
İstanbul Üniversitesi	6.041
Ege Üniversitesi	2.665
Marmara Üniversitesi	1.757
Gazi Üniversitesi	1.536
Ankara Üniversitesi	1.267

**Tablo 104-** 2015 yılı haberlerinin televizyon kanallarına göre dağılımı

Sıralama	Yayın	Sıralama	Yayın
1	NTV	10	Ülke TV
2	Habertürk	11	Kanal D
3	CNN Türk	12	Kanaltürk
4	Bugün TV	13	FOX
5	A Haber	14	ATV
6	STV Haber	15	Cem TV
7	TGRT Haber	16	360
8	TRT Haber	17	Star TV
9	Kanal 24	18	Beyaz TV
10	TVNet	19	CNNTürk



**Grafik 11-** İstanbul Üniversitesi TV Haberleri

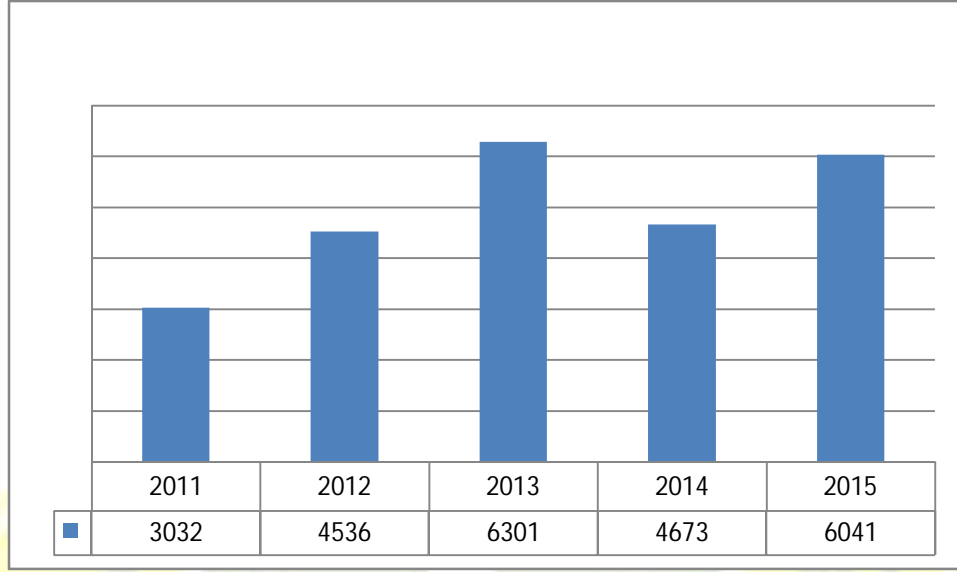

### İNTERNET MEDYA ANALİZİ

**Tablo 105-** 2015 Yılı İnternet Medyası (Yeni Medya) Nicelik Analizleri

Marka	Adet
İstanbul Üniversitesi	88.726
Çukurova Üniversitesi	66.193
Ankara Üniversitesi	56.365
Anadolu Üniversitesi	56.125
Boğaziçi Üniversitesi	52.660

**Grafik 12-** İnternet medya analizi

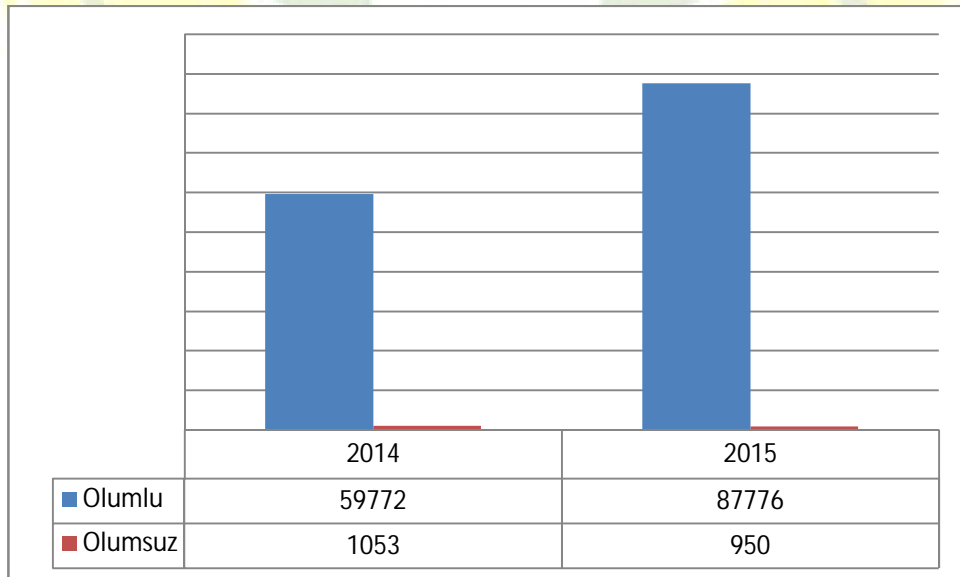

### 3.2.1.6.4 BHM HALKLA İLİŞKİLER ÇALIŞMALARI

**İSTANBUL ÜNİVERSİTESİ TANITIM ÇALIŞMALARI:** Belirlenmiş hedef kitlelerle dürüst ve sağlam bağların kurulup geliştirilmesi sayesinde onları olumlu düşünce ve eylemlere yöneltmesi, tepkileri değerlendirerek tutumuna yön vermesi, böylece karşılıklı yarar sağlayan ilişkileri sürdürmesi yolundaki planlı çalışmaların bütünüdür. Hedef kitle iç ve dış hedef kitle olarak belirlenmiş, üniversite tanıtım çalışmaları ile öğrenci çalışmalarına öncelik verilmiştir. Toplam kalite yönetimi felsefesi doğrultusunda, BHM temelinde insan odaklı çalışmalarına başlamış, mevcut personelin sürekli geliştirilmesi için kurum içi iletişimi sağlayan farklı alanlarda etkinlikler düzenlemiştir.

**İSTANBUL ÜNİVERSİTESİ TANITIM GÜNLERİ:** Üniversitemizi ve birimlerimizi üniversite tercihi yapacak öğrencilere doğru ve kapsamlı bir şekilde tanıtmak, üniversite adaylarına İstanbul Üniversitesi hakkında detaylı bilgi vermek ve bilgi eksikliklerini kapatmak, öğrenci ve velilerin üniversitemizi yakından tanımalarını sağlamak amacıyla **İstanbul Üniversitesi Tanıtım Günleri** gerçekleştirilmektedir. BHM'nin öğrenci odaklı bakış açısıyla gerçekleştirilen tanıtım günlerinde, fakülte, enstitü ve yüksekokullar tarafından görevlendirilen en az bir öğretim üyesi ve öğretim üye yardımcılarının yanı sıra öğrenci işleri, uluslararası akademik ilişkiler, yurt ve burs merkezleri, mediko-sosyal birim sorumlularından oluşan uzman personellerin aracılığıyla hedeflenen hizmet verilmiştir. Akademik ve idari personelin görevlendirilmesi bizzat şahsın ismine yapılmıştır. Tanıtım günlerinin sonunda teşekkür sertifikaları dağıtılmaktadır. Tanıtım günlerinde her yıl yaklaşık 120 öğretim üyesi görevlendirilmektedir. Üniversitemiz hakkında her türlü bilgiyi yüz yüze görüşerek elde eden öğrenciler, üniversite tanıtım materyallerine de kolayca ulaşabilmiştir. Tanıtım günlerinde, öğrenciler arasında ayrıca üniversitemiz ve tanıtım günleri hakkında anket de yapılmıştır.

### İSTANBUL ÜNİVERSİTESİ TANITIM VE TERCİH GÜNLERİ KAPSAMINDA YAPILAN ÇALIŞMALAR

- İETT'ye ait otobüslere, İDO iskelelerine, İBB Şehir Tiyatrolarına, İstanbul'un yoğun semtlerine İstanbul Üniversitesi Tanıtım Ve Tercih Günleri afişleri asıldı.
- Taksim ve Beyazıt'ta el broşürleri dağıtıldı.
- 5 ayrı yerleşkemize büyük afişler asıldı.
- Sosyal medyadan duyurular yapıldı.
- Etkinlik öncesi, süresince ve sonrasında basına yazılı ve görsel bilgi verildi.
- Her gün fotoğraflar çekildi. Çekilen fotoğraflar hem üniversitemizin sitesinde yayımlandı hem de basına gönderildi.
- Gelen öğrenci ve velilerin kayıtları alındı.
- Öğrenciler için İstanbul Üniversitesi temel bilgilerini ve bölümlerin taban puanlarını içeren fasiküller basıldı.
- Basının haber yapması sağlandı.
- Velilerin soruları cevaplandırıldı, sorunlar giderildi.
- Akademik ve idari personelin ihtiyaçları karşılandı.
- Düzenli ve organize bir işleyiş sağlandı.

**İSTANBUL ÜNİVERSİTESİ GEZİLERİ:** BHM, yıl içinde, ülke genelindeki lise öğrencilerine İstanbul Üniversitesi Beyazıt Yerleşkesi'ni gezdirmektedir. Haftada 2 gün gerçekleştirilen gezilerde sabah 2, öğleden sonra 2 olmak üzere her hafta en az 8 ilköğretim okulu ve lise gezi için kabul edilmektedir. Gezi talebinde bulunan okullara gezi talebinin yer aldığı izin yazısı gönderilmektedir. Gezi programının her okul için standart hâle getirilebilmesi amacıyla “Gezi Programı” oluşturulmuştur. Bu program 45 dakikalık süre içerisinde tamamlanmakta; İstanbul Üniversitesi deyince akla gelen ilk sembol olan üniversitesi ana kapısı ile başlayan gezi, Atatürk ve Gençlik Anıtı, örnek amfi, İktisat Fakültesi Asım Kocabıyık Kütüphanesi veya Hukuk Fakültesi Kütüphanesi, Beyazıt Yangın Kulesi, ana yerleşke bahçesi ve İletişim Galerisi’ni kapsamaktadır. Gezi programı dahilinde öğrencilere, üniversitemiz hakkında eğitimden spora, kültür sanat etkinliklerinden barınma olanaklarına, burslardan sağlık hizmetlerine kadar birçok konuda bilgi verilmekte, İstanbul Üniversitesi tanıtım materyalleri hediye edilmektedir. Geziler için her yılın kasım ayından haziran ayına kadar okullara randevu verilmektedir.

**Tablo 106-** İstanbul Üniversitesi Gezilerine Katılan Okullar

Yıllar	2007	2008	2009	2010	2011	2012	2013	2014	2015
Gelen Okul Sayısı	-	116	121	135	126	139	150	110	13
Gelen Öğrenci Sayısı	-	5.220	5.445	6.075	5.670	5.149	7.450	6.000	516

**GAZETE ÜNİVERSİTE:** İÜ Basın ve Halkla İlişkiler Müdürlüğü tarafından kurumsal iletişim stratejisi kapsamında, kurum içi iletişim çalışmalarından biri olarak hazırlanan Gazete Üniversite, farklı çalışma alanlarındaki üniversite mensuplarımızı aynı platformda bir araya getirmeyi hedeflemektedir. Fotoğraf ve video ile görsel olarak zenginleştirilen Gazete Üniversite, üniversitede gerçekleştirilen bilim, eğitim, kültür, sanat, spor vb. konulardaki haberleri öğrencilerimize, akademik ve idari personelimize ulaştırmaktadır. <http://gazete.istanbul.edu.tr> 2014 Yılı itibariyle İletişim Fakültesi İletim Gazetesi yeniden yapılandırılarak öğrenci uygulama gazetesi olarak üniversitemizden haberler vermeye başlamıştır.

**İSTANBUL ÜNİVERSİTESİ EĞİTİM FUARLARINA KATILYOR:** BHM koordinatörlüğünde, İstanbul Üniversitesi, tanıtım malzemeleri ve uzman ekibiyle yıl içindeki İstanbul içi eğitim fuarlarına ve organizasyonlarına katılmaktadır. Öğrenci, veli ve katılımcılarla birebir görüşen ekibimiz tarafından, üniversitemiz hakkında en doğru ve güncel bilgiler birinci ağızdan verilmektedir. Bu çalışmalar ile BHM üzerine düşen sosyal sorumluluk görevini yerine getirmektedir.

Bu etkinlik çerçevesinde, uygun görülen İstanbul’daki liselerin tanıtım günlerine de gidilmekte, İstanbul Üniversitesi hakkında bilgi verilmekte, üniversitemizin tanıtımı en iyi şekilde yapılmaktadır.

**Resim 11-** Suudi Arabistan Uluslararası Yüksek Eğitim Fuarından bir görüntü



**Tablo 107-** İstanbul Üniversitesi'nin Katıldığı Fuarlar

	2007	2008	2009	2010	2011	2012	2013	2014	2015
Yurtdışı	0	0	1	1	2	1	1	1	1
Yurtiçi	0	2	3	4	4	4	3	3	2
Toplam	0	2	4	5	6	5	4	4	3

Katıldığımız Yurt Dışı Fuarları	
Fransa Avrupa Eğitim Fuarı (Le Salon Europeen De L'Education)	19-22Kasım 2009
Suudi Arabistan Uluslararası Yüksek Eğitim Fuarı	17-21 Nisan 2010
Lübnan Türk Üniversiteleri Fuarı	10-13 Nisan 2011
Suudi Arabistan Uluslararası Yüksek Eğitim Fuarı	19-22 Nisan 2011
Suudi Arabistan Uluslararası Yüksek Eğitim Fuarı	19-22 Nisan 2012
Suudi Arabistan Uluslararası Yüksek Eğitim Fuarı	16-19 Nisan 2013
Suudi Arabistan Uluslararası Yüksek Eğitim Fuarı	15-18 Nisan 2014
Suudi Arabistan Uluslararası Yüksek Eğitim Fuarı	15-18 Nisan 2015

### **İSTANBUL ÜNİVERSİTESİ TANITIM CD'Sİ VE KİTAPÇIĞI:**

Üniversitemizin akademik yapısından fakülte, enstitü, yüksekokul bilgilerine, tarihî geçmişinden burs olanaklarına, sağlık hizmetlerinden sportif faaliyetlere, fakültelerin katsayı ve kontenjanlarına kadar her türlü bilginin yer aldığı İstanbul Üniversitesi Tanıtım Kitapçığı, BHM tarafından hazırlanarak bastırılmaktadır. Yıl içinde gerçekleştirilen her faaliyette ihtiyaç duyulduğunda dağıtılan, liselere, dershanelere ve çeşitli eğitim kurumlarına istenildiğinde gönderilen, tanıtım günlerinde ve İstanbul

Üniversitesi'ni gezmeye gelen öğrencilere verilen İstanbul Üniversitesi Tanıtım Kitapçığı, küçük bir kılavuz özelliği taşıması nedeniyle üniversitemizin tüm birimlerine de gönderilmektedir.

### 3.2.1.6.5 ÖĞRENCİ ÇALIŞMALARI

**BAHAR ŞENLİKLERİ:** İstanbul Üniversitesi Bahar Şenlikleri, öğrenci kulüpleri, İşletme Fakültesi Kültür Kulübü aracılığıyla Avcılar Yerleşkesi'ne odaklanılarak sadece yeme içme ve eğlence bağlamında yapılmaktaydı. Her fakülte, şenliklerini bu çerçevede gerçekleştirmekteydi. 2009 yılından itibaren BHM bu şenlikleri tek elden ve 5 ayrı yerleşkede düzenlemeye başladı.

**ÖĞRENCİ ORGANİZASYONLARINA DESTEK:** Öğrenci Kültür Merkezi'nde veya fakülte bünyesinde faaliyet gösteren kulüplerin organizasyonlarına uygun mekânın ayarlanması, kullanılacak mekânın düzenlenmesi, teknik ihtiyaçların karşılanması gibi pek çok konuda yardımcı olan BHM, etkinliğin basına etkili şekilde duyurulması için de destek vermektedir. Ayrıca kurum içi bilgilendirme yapılarak katılımın artması da sağlanmaktadır. Bu bağlamda, öğrencilerin organizasyon afişlerinin onayı ve dağıtılması da müdürlüğümüz tarafından gerçekleştirilmektedir.

### 3.2.1.6.6 AKADEMİK AÇILIŞ TÖRENLERİ

Üniversitemizin açılış törenini organize eden BHM, açılış töreninin mekânı olan Fen Fakültesi Ord. Prof. Dr. Cemil Birsal Salonu'nun düzenlenmesi, protokolün daveti ve yerleştirilmesi, ses ve ışık sisteminin ayarlanıp kurulması, sahnenin düzenlenip süslenmesi, medya mensuplarının katılımının sağlanması, açılış törenine özel davetiye, afiş, ayraç, kitapçık, program ve bannerların tasarlanması, web sitemizde duyuruların yapılması çalışmalarını uzman personeliyle gerçekleştirmektedir.

### 3.2.1.6.7 KÜLTÜR-SANAT ETKİNLİKLERİ

İstanbul Üniversitesi **Kültür-Sanat Etkinlikleri**, zengin ve farklı içeriği ile 2007, 2008, 2009, 2010, 2011 ve 2012 yılları boyunca her ay düzenli olarak gerçekleştirildi. Kültür-Sanat Etkinlikleri, İstanbul'daki yabancı konsolosluklar, kültür merkezleri ve İstanbul Üniversitesi Devlet Konservatuarı işbirliği çerçevesinde düzenlenmektedir. Ayrıca hem özel hem İBB Şehir Tiyatroları ile yapılan ikili ilişkiler bağlamında tiyatro oyunları da sahnelenmektedir.

Etkinlikler öncesi de ikram yapılmakta, program sonrasında Avrupa ile Anadolu yakasına ücretsiz servis hizmeti sağlanmaktadır. Kültür Sanat Etkinlikleri'ne katılmak isteyenler için İstanbul Üniversitesi internet sayfasında ve birimlerde BHM tarafından duyurular yapılmaktadır. Etkinlikler, 2009 yılı itibarıyla üniversitemiz öğrencilerine açık hâle getirilmiştir.

Etkinliklere katılmak isteyenler BHM'yi telefonla arayarak rezervasyon yaptırmaktadırlar. Etkinlik günü izleyiciler ve davetliler rezervasyonlara göre kabul edilmektedirler. Her ay farklı bir sanat etkinliğinin sahne aldığı, tiyatrodan müzikale, Klasik Türk Müziği'nden Türk Halk Müziği'ne, baleden performans gösterilerine kadar geniş bir yelpazede farklı ülkelerin kendilerine has kültürel ve sanatsal etkinliklerini sanatseverlerle buluşturan "İstanbul Üniversitesi Kültür-Sanat Etkinlikleri" ilgiyle takip edilmektedir.

Evrensel değerler noktasında birleşme, barış ve paylaşma üçgeni içinde farklı toplumları bir araya getiren bu etkinlikler, niteliklerine göre İstanbul Üniversitesi Rektörlük Binası Giriş Katı, Mavi Salon, Merkez Bahçe, Ord. Prof. Dr. Cemil Bilsel Konferans Salonu, Kuyucu Murat Paşa Medresesi ve Kongre Kültür Merkezi'nde yapılmaktadır.

Tarihin ve sanatın birleştiği İstanbul Üniversitesi'nin köklü geçmişinin mirasına yakışacak ölçüde güzel bir atmosferde geçen "İstanbul Üniversitesi Kültür-Sanat Etkinlikleri", ülkemizin tanıtımı açısından da son derece büyük önem taşımaktadır.

**Tablo 108-** İstanbul Üniversitesi Kültür Sanat Etkinlikleri

Yıllar	2008	2009	2010	2011	2012	2013	2014	2015
Toplam	13	13	17	25	16	5	2	3

**Tablo 109-** İstanbul Üniversitesi Kültür-Sanat Etkinlikleri Katılım

	2007	2008	2009	2010	2011	2012	2013	2014	2015
Akademisyen	-	3.595	1.012	839	587	503	574	-	115
Personel	-	1.595	1.129	680	773	766	480	-	230
Öğrenci	-	12	1.916	1.348	1.748	1.153	401	-	70
Davetli	-	153	165	532	1.315	862	205	-	35
TOPLAM	-	5.355	4.222	3.399	4.423	3.284	1.660	-	450

### 3.2.1.6.8 REKTÖRÜN ÖNEMLİ GÜN MESAJLARI

İstanbul Üniversitesi Rektörü'nün önemli gün ve haftalarla ilgili (10 Kasım, Öğretmenler Günü, Tıp Bayramı, Üniversite Reformu, 29 Ekim, Zafer Bayramı, Yeni Yıl vb.) mesajları basına gönderilmekte ve üniversitemizin ana sayfasına banner şeklinde konulması sağlanmaktadır. Böylece bu önemli günler ile ilgili üniversitemizin görüş ve düşünceleri kamuoyuna sunulmuş olmaktadır.

**Resim 12-** Üniversitemizin başarılarından ötürü TUBA-2015 ödül törenine katılan Sayın Rektörümüz Cumhurbaşkanlığı Külliyesinde.



### **3.2.1.6.9 KURUM İÇİ ORGANİZASYONLARA DESTEK**

BHM, kurum içi konferans, panel, sempozyum, konser vb. etkinliklerde üniversitemize bağlı kurumların düzenledikleri her türlü organizasyona destek vermektedir. Ses sisteminin düzenlenmesinden konuşma metinlerinin yazılmasına, organizasyon alanının planlanmasından protokolün yerleştirilmesine kadar birçok noktada organizasyon komitesine yardım edilmektedir. Organizasyonun basın ayağını da yürüten BHM, organizasyon öncesi basın bülteni yazımı ve gönderimi, etkinlik sonrası organizasyon haberinin basına görsel malzemeleriyle birlikte ulaştırılması ve basında yer alması bağlamında çalışmalarını sürdürmektedir. İhtiyaç duyulduğunda organizasyonlara personel desteği de verilmektedir.

**Grafik 13-** Salonlarda gerçekleştirilen etkinlik sayısı

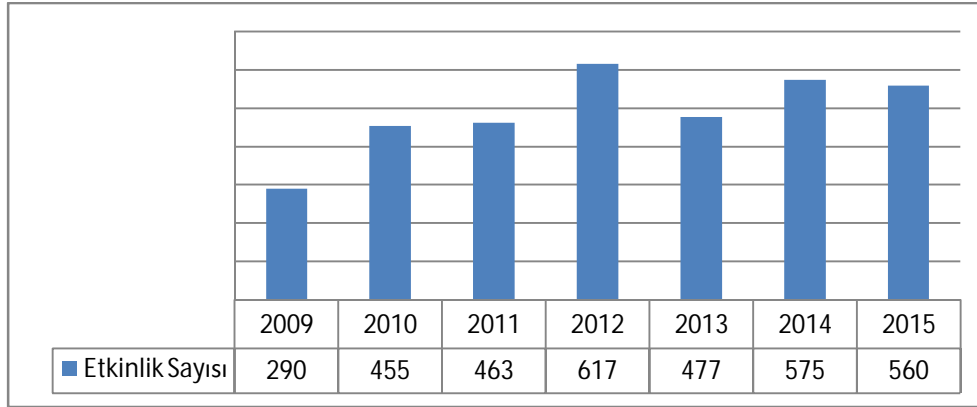

### 3.2.1.6.10 İNTERNET DUYURULARI

Üniversite bünyesinde gerçekleştirilen konferans, panel, açık oturum, kültür sanat etkinlikleri ve elde edilen bilimsel başarılar hakkında BHM tarafından bir metin hazırlanmakta ve üniversitemizin web sitesinde yayımlanmaktadır. Bunun dışında hazırlanan duyuru metinleri BHM web sitesinde ve İstanbul Üniversitesi'nin sosyal medya sayfalarında (facebook ve twitter) yer almaktadır.

### 3.2.1.6.11 REKTÖRLÜK ORGANİZASYONLARININ GÖRSEL OLARAK ARŞİVLENMESİ

Rektör ve idari yönetim kadrosunun yer aldığı, rektörlük tarafından düzenlenen organizasyonlar fotoğraf ve video olarak belgelenmektedir. Bu belgeler, kurgusu ve düzenlemeleri yapıldıktan sonra basına gönderildiği gibi üniversitemiz internet sayfasında da yayımlanmaktadır. Ayrıca çekilen fotoğraf ve videoların gerektiğinde üniversite tanıtımında kullanılabilmesi için video kaydı ve arşivleme konusunda üniversitemiz İletişim Fakültesi'nden de teknik destek alınmaktadır.

**Tablo 110-** Yıllara Göre Fotoğraf Çekim Verileri

	Ocak	Şubat	Mart	Nisan	Mayıs	Haziran	Temmuz	Ağustos	Eylül	Ekim	Kasım	Aralık	Toplam Etkinlik Sayısı	Toplam Fotoğraf Sayısı
2009	27	33	28	26	24	31	32	15	14	29	24	30	225	21.729
2010	23	35	50	55	75	39	32	23	46	54	47	59	430	39.540
2011	38	36	68	72	52	38	32	29	46	31	36	47	525	46.441
2012	56	55	75	66	76	75	40	21	81	62	87	65	761	58.505
2013	55	55	55	55	55	55	55	55	55	55	55	55	499	31.535
2014	57	61	77	71	49	48	22	33	23	28	42	66	577	24.164
2015	59	36	55	57	82	77	40	24	20	30	35	62	577	24.640



### **3.2.1.6.12 İSTANBUL ÜNİVERSİTESİ MEZUNLARININ ÇALIŞMALARI**

İstanbul Üniversitesi mezunları ile iletişim kurmak amacıyla üst düzey görevlere atanan İstanbul Üniversitesi mezunu kişilere Haziran 2008 tarihinden itibaren tebrik yazısı ile birlikte İstanbul Üniversitesi rozeti gönderilmeye başlanmıştır. Bu uygulamanın kısa sürede geri dönüşümleri olmuştur. Çalışma daha da geliştirilecektir.

### **3.2.1.6.13 KURUM İÇİ VE KURUM DIŞI YAZIŞMALAR**

Kurum içi törenlerin ve rektörlük tarafından yapılan bilgilendirmelerin fakültelelere duyurulmasını sağlamaktadır.

### **3.2.1.6.14 DİĞER ÜNİVERSİTELER VE KURUMLARLA İLİŞKİLER**

Üniversitemiz ile diğer üniversiteler arasındaki kültürel ve bilimsel paylaşımların; sempozyum, konferans, panel, açık oturum, sanatsal çalışmalar vb. etkinliklerin hem web ortamında hem de duyuru panoları vasıtasıyla üniversitenin ilgili birimlerinde duyurulması sağlanmaktadır. Yine bu bağlamda, çeşitli özel ve kamu kuruluşlarının öğrencilerimiz için faydalı olabilecek, ticari gaye gözetmeyen etkinlikleri de öğrencilerimize duyurulmaktadır.

### **3.2.1.6.15 KURUM DIŞI ORGANİZASYONLARA YER TAHSİSİ, AFİŞ VE STANT İSTEKLERİ DÜZENLEME**

Konser, yemekli toplantı, film çekimleri, konferans ve daha birçok organizasyon için üniversitemize başvuran kurum ve kuruluşlara yer tahsisi BHM tarafından organize edilmektedir. BHM organizasyonları uygun mekân ve zamanda, üniversitemizin hiçbir işini aksatmayacak şekilde düzenlemektedir. Üniversitemize gelen afiş ve stant açma istekleri imza yönergesi çerçevesinde değerlendirilmektedir.

### **3.2.1.6.16 SOSYAL MEDYA ÇALIŞMALARI**

Son birkaç yılda vazgeçilmez bir iletişim ve pazarlama ağı haline gelen sosyal medyanın önemi her geçen gün daha da artıyor. İlk zamanlar sadece bireysel olarak kullanılan sosyal mecralar artık kurumların, şirketlerin vazgeçilmezi haline gelmiştir. Artık birçok şirket pazarlama stratejilerini sosyal medya üzerinden geliştirmektedir. Şirketler reklamlarında kurumsal web sitelerinin yanında sosyal medya adreslerini vermektedirler.

Öneminin hızla artacağı göz önünde bulundurulmuş sosyal medyanın, tüm iletişim faaliyetlerinde en önemli iletişim kanallarından biri olarak kullanılması planlanmıştır. Sosyal Medya Van'da meydana gelen büyüklüğündeki depremde de İÜ BHM tarafından etkin şekilde kullanıldı. İÜ BHM tarafından organize edilen yardım kampanyasının İÜ mensuplarına duyurulması, kampanya kapsamında toplanan yardımların bölgeye ne zaman ve nasıl gönderildiği, dağıtımının nasıl yapıldığı ile ilgili yazılı bilgiler ve görsel malzemeler sosyal medyadan da İÜ mensuplarına hızla ulaştırıldı.

- İstanbul Üniversitesi'nin Youtube Kanalı şu şekildedir:  
<http://www.youtube.com/iu1453>.
- İstanbul Üniversitesi resmi Instagram hesabı, iu1453 kullanıcı adı ile 2 Ocak 2013 tarihinde açılmıştır. Web adresi şu şekildedir:  
<http://instagram.com/iu1453>.
- İstanbul Üniversitesi'nin resmi Facebook hesabı şu şekildedir:  
<https://www.facebook.com/istanbuledutr1453>
- İstanbul Üniversitesi resmi Twitter hesabı şu şekildedir:  
<https://twitter.com/istanbuledutr?lang=tr>

### 3.2.1.6.17 İMZA YÖNERGESİ VE KURUMSAL KİMLİK KILAVUZU

Doç. Dr. Ergün Yolcu tarafından 2009 yılında hazırlanan bu yönergenin amacı; İstanbul Üniversitesi'nde Rektör adına imzaya yetkili görevlileri belirlemek, verilen yetkileri belli bir ilkeye bağlamak, toplam kalite yönetimi ilkeleri doğrultusunda hizmeti ve iş akışını hızlandırarak bürokratik işlemleri en alt düzeye indirmek, hizmette verimlilik ve etkinliği artırmak, kalite odaklı olmayı benimsetmek, alt kademelere yetki tanıyarak sorumluluk ve özgüven duygularını güçlendirerek, işlerine daha dikkatli ve istekli olmalarını özendirmek, personel arasında aidiyet duygusunu güçlendirmek, üst görevlilerin işlemlerin ayrıntılarına inmekten kurtarıp önemli konularda daha etkin kararlar almasını kolaylaştırarak, temel sorunlarla ilgilenmeleri için yeterli zaman bulmalarını sağlamak, paydaşlara kolaylık sağlayarak, İdareye karşı güven ve saygınlık imajlarını güçlendirerek geliştirmek ve amir ve memurların "Kamu Görevlileri Etik Davranış İlkeleri ile Başvuru Usul ve Esasları Hakkında Yönetmeliğin" birinci maddesinde belirtilen amaçlara uygun hareket edilmesini sağlamaktır.

### 3.2.1.6.18 BİLGİ EDİNME HAKKI KANUNU KAPSAMINDAKİ ÇALIŞMALAR

Demokratik ve şeffaf yönetimin gereği olan eşitlik, tarafsızlık ve açıklık ilkelerine uygun olarak kişilerin bilgi edinme haklarını kullanmalarına ilişkin esas ve usulleri düzenleyen 4982 sayılı "**Bilgi Edinme Hakkı Kanunu**" gereğince, Bilgi Edinme Hakkı Kanunu'nun Uygulanmasına İlişkin 27 Nisan 2004 tarihli Resmi Gazete'de yayımlanan Esas ve Usulleri Düzenleyen Yönetmelik doğrultusunda İstanbul Üniversitesi'ne gelen "bilgi edinme" istekleri, BHM tarafından düzenlenmektedir. E-posta, faks ve dilekçe ile yapılan başvurular Müdürlüğümüz tarafından değerlendirilip ilgili fakülte, enstitü, yüksekokul ve birimlerle irtibat kurulduktan sonra, talep edilen bilgi muhatap kişi ya da kuruma yasal süreç içinde ulaştırılmaktadır. Bu bağlamda müdürlüğümüzde 3 personel tarafından yürütülen "Bilgi Edinme İşlemleri" sürecinde, ihtiyaç duyulduğunda Başbakanlık Bilgi Edinme Yüksek Kurulundan, İÜ Hukuk Müşavirliği'nden ve İÜ Hukuk Fakültesi'nden destek alınmaktadır.

Üniversitemiz ana sayfasında bulunan Bilgi Edinme Linki ile Bilgi Edinme Hakkı'nda gerekli bilgiye ulaşabilen kişi ya da kurumlar, internet yoluyla da başvuruda bulunabilmektedirler. Her gün düzenli olarak takip edilen internet başvuruları gün içinde yine internet ortamından cevaplandırılmakta ya da ilgili birime sevk edilmektedir.

**Tablo 111-** Bilgi Edinme başvurularının yıllara göre dağılımı

YILLAR İTİBARIYLA	2011	2012	2013	2014	2015	GENEL TOPLAM
Olumlu cevaplanarak bilgi veya belgelere erişim sağlanan başvurular	1.541	1.781	1.593	1.945	2.476	9.336
Kısmen olumlu cevaplanarak kısmen de reddedilerek bilgi ve belgelere erişim sağlanan başvurular	18	5	11	17	8	59
Reddedilen başvurular toplamı	40	36	30	38	33	177
Gizli ya da sır niteliğindeki bilgiler çıkarılarak veya ayrılarak bilgi ve belgelere erişim sağlanan başvurular	4	1	4	3	1	13
Diğer kurum ve kuruluşlara yönlendirilen başvurular	17	27	17	28	37	126
Başvurusu reddedilenlerden yargıya itiraz edenler	-	-	1	-	-	1
TOPLAM	1.620	1.850	1.655	2.031	2.555	9.711

**Resim 13-** Sayın Cumhurbaşkanımız ve Sayın Rektörümüz ödül töreninde



## 4 KURUMSAL KABİLİYET VE KAPASİTENİN DEĞERLENDİRİLMESİ

### 4.1 GÜÇLÜ YÖNLER (ÜSTÜNLÜKLER)

- Türkiye'nin ilk ve en köklü üniversitesi olması,
- Dünya üniversiteleri sıralamalarında (ARWU, QS, THE) ilk 500 içerisinde yer alan tek Türk üniversitesi olması,
- Birçok bilimsel alanda öncü olması, ilk ve en köklü fakülteleri (Hukuk, Tıp, Eczacılık, Diş Hekimliği, Orman, Veteriner, İktisat, İşletme vb.) bünyesinde barındırması,
- Üniversite hastanelerinin markalaşmış olması ve çok geniş bir alanda sağlık hizmeti sunması,
- Farklı alanlarda güçlü müzelerin olması (Botanik, Resim, Jeoloji, Arberatoryum...),
- Her bilimsel disiplinde, ulusal ve uluslararası düzeyde yetişmiş yeterli sayıda bilim insanlarının bulunması ve yayın yapabilme potansiyeline sahip olması,
- Ulusal ve uluslararası düzeyde tanınması, kurumsal imajının ve itibarının yüksek olması,
- Kadrolu birçok öğretim üyemizin diğer birçok üniversitede kurucu ve akademisyen olarak görev alması,
- Sağlık, sosyal, teknik ve sanatsal alanlarda ön lisans, lisans, yüksek lisans ve doktora eğitim-öğretimini örgün ve uzaktan eğitim yöntemiyle yapabilmesi ve diğer üniversitelere öğretim elemanı yetiştirmesi,
- Türkiye'deki tüm yazılı eserleri kapsayan bir "Derleme Kütüphanesi"ne, dünyada tek olan "Nadir Eserler Kütüphanesi"ne, ayrıca zengin koleksiyonlara sahip bir Merkez Kütüphane'ye ve araştırmacıların kolaylıkla ulaşabilecekleri uluslararası veri tabanlarına sahip olması,
- İstanbul'da konumlanması, şehir üniversitesi ve kampüs üniversitesi olma özelliğini bir arada taşıması,
- Vizyonu güçlü bir yönetim kadrosuna sahip olması,
- İÜ'de öğretim üyeleri tarafından hazırlanan basılı ders kitabı sayısının çokluğu, İÜ'de yapılan projelerin sayısının fazlalığı,
- Ülke çapındaki arkeolojik kazıların önemli bir kısmının üniversitemiz tarafından yapılması, İleri düzeyde uzmanlık isteyen dallarda üstün nitelikte, güvenilir hizmet verebilmesi, Atatürk ilkelerinin, laik demokratik cumhuriyetin ödünsüz savunucusu olması,
- Mülkiyeti İÜ'ye ait 750 hektarlık bir "Doğa Bilimleri Laboratuvarı" ormanımızın olması,
- İÜ'ye ait değerli ve tarihî binaların, alan ve tesislerin bulunması,
- Dünya standartlarında akredite edilmiş araştırma laboratuvarlarına ve hizmet birimlerine sahip olması,
- Sosyal sorumluluk projeleri, etkinlikleri (Çocuk Üniversitesi, Spor Kulübü, ISUDAK Arama Kurtarma Ekibi, Sosyal Tesisler) ve tesisleriyle tanınması,
- Sanat alanındaki eğitimi ve etkinlikleriyle ön planda olan bir konservatuvara sahip olması, Uluslararası bilim ve sanat etkinliklerine destek vermesi ve ev sahipliği yapması, Toplumun her alanında, kamu ve özel sektörde etkin ve yetkin mezunlara sahip olması.

## 4.2 FIRSATLAR

- İstanbul Üniversitesi'nin coğrafi konumu, İstanbul'un tarihî, sosyal, ekonomik ve kültürel özellikleriyle bir çekim merkezi olması ve bilim insanlarına geniş araştırma imkânları sunması,
- Sokrates ve Erasmus programları gibi öğrenci ve öğretim üyesi değişim olanaklarının olması,
- Büyük sanayi ve ticaret kuruluşlarının merkezlerinin İstanbul'da olması, sanayi ve ticaret odaları, ulusal ve uluslararası işletmeler, STK'ler ve sosyal çevreyle iş birliği yapabilme olanağının bulunması,
- Avrupa Birliği, TÜBİTAK, kalkınma ajansları ve teknokentler tarafından desteklenen proje ve programların artması,
- Üniversitelerimizde kalite güvence sistemi kurmanın öneminin anlaşılması,
- Yurt içinde ve dışında farklı pozisyonlarda her sektörde mezun ve mensuplarımızın olması,
- Mezunlarımızın aktif politikada ve diğer toplumsal alanlarda etkili görevler almaları,
- Öğrenciler tarafından tercih edilen bir üniversite olması nedeniyle yüksek puanlı öğrencileri alma olanağı,
- Avrupa Üniversiteler Birliği, COINBRA gibi üniversite kuruluşlarına üye olmanın önemi İÜ'nün tüm dünyada tanınıyor olması,
- Sanayi ve toplumun nitelikli bilgiye ve bilgi üretimine olan ihtiyacının artması, Üniversitelerimizde teknokent kurma olanağı bulunması, ^ Üniversite sanayi (uygulama) iş birliği oluşturulması yolunda politik destek ve arzunun olması, Türk toplumunda İÜ'ye duyulan güven,
- Eğitim teknolojilerinin son yıllarda hızla gelişmesi, ulusal ve uluslararası kültürel ve bilimsel etkileşimin ve bilgi transferinin gelişmesi,
- Belirli alanlarda sertifikasyon (TOEFL) ve hizmet içi eğitim gibi alanlarda mesleki eğitim ihtiyacının artması,
- Üniversiteler arası rekabetin gündeme gelmesi,
- e-Devlet çalışmaları ve hükümetin iletişim teknolojilerine desteğinin artması, Lisansüstü ikinci eğitimde fiyat ve kalite açısından devlet üniversitelerinin tercih edilmesi, Kültürler arası çalışmalara artan global ilginin ışığında ülkemizin çok kültürlü yapısı,
- Öğrencilere dışarıdan (özel ya da kamu) burs sağlama imkânlarının çok olması,
- Eğitimde yapılanma ve yenilenme bilgi sistemi ile üniversite genelinde güçlü bir bilgi işlem altyapısı oluşturma zorunluluğu,
- Kamu kurumlarında dışarıdan hizmet alımına imkan sağlayan yasaların çıkmış olması,
- Citation Index'e giren yayın organları tür ve sayılarının gittikçe artıyor olması.

## 4.3 ZAYIF YÖNLER (GELİŞMEYE AÇIK ALANLAR)

- Birimlerde personel planlaması (Norm Kadro) olmaması,
- Kampüs yaşam alanlarının ihtiyacı karşılayamaması, kampüs sinerjisinden yararlanılmaması, kampüs hayatı olmaması,
- Ekonomik koşulların (bütçe ve mali kaynak) yetersizliği,
- Birimler arası kadro dağılımının adil ve objektif yöntemlerle yapılmaması,
- Bazı binaların (özellikle tıp fakültesi binalarının) bakımsızlığı ve hâlâ deprem riski taşıyor olması,
- İstenilen elemanı alamama sorunu, personel alımında mevzuat sınırlamaları,

- Genel kullanım alanlarında altyapının (tuvaletler, yemekhaneler, temizlik sorunu ve düşük kalite tüketim malzemeleri) yetersiz ve düşük kaliteli olması,
- Birimlerde teknik destek personeli (teknisyen, hasta bakıcı, laborant, hemşire) eksikliği,
- Akademik personelin etkin kullanılamaması,
- Bilimsel çalışmaların patentli ürün ve fikirlere dönüştürülememesi,
- Öğrenci kontenjanlarının sürekli artması,
- Yönetim kademelerinde merkezî yaklaşım uygulanması ve yetkinin birimlere dağılmamış olması,
- Üniversitemizin paydaşları için sosyal ortamların (kantin, spor tesisi, konferans salonları, kütüphane, kırtasiye, fotokopi merkezi, sanat atelyeleri gibi) yetersizliği,
- Merkez Kütüphane ve bazı birim kütüphanelerinin basılı ve elektronik yayınlar, veri tabanları ve hizmet kalitesi (otomasyon, eğitilmiş personel gibi) açısından uluslararası standartlara uygun olmaması,
- Öğrencilerin barınma (yurt) ve burs sorunlarının yeterince çözümlenememesi, Üniversite personel talebinde aranan özelliklerin YÖK nezdinde savunulamaması,
- Üniversite-sanayi iş birliğinde yetersiz kalınması,
- Üniversite mezun ve mensuplarında aidiyet duygusunun yaratılamamış olması,
- Akademisyenlerin üretkenliğinin az olması, akademisyen başına uluslararası indekslerde taranan makale ve dış kaynaklı proje sayısının azlığı,
- Akademik ve idari kadro için performans ölçümünün yapılmaması,
- Performans değerlemenin sadece kadro atama kriterlerine bağlanmış olması,
- Akademik ve idari personel kadro sayılarındaki yetersizlik,
- Eğitim-öğretim ortamlarının (dershane, laboratuvar, amfi, vb.) altyapı yenileme çalışmalarının tamamlanmamış olması,
- Öğrenci memnuniyetinin ölçülmemesi,
- Üniversite faaliyetlerinin eş güdüm içinde yürütülmesini sağlayacak bir makro otomasyon (bilişim) sisteminin olmaması.

#### 4.4 TEHDİTLER

- Üniversitemize yeterli kadro ihtiyacının temin edilememesi,
- Ortaöğretimdeki eğitim kalitesinin yetersizliği ve öğrencilerde kültür, bilgi ve beceri eksikliği, Akademik personelin maaşlarındaki ve döner sermaye uygulamalarındaki dengesizlik, Q Devlet bütçesinden eğitime ayrılan payın yeterli düzeyde olmaması,
- Vakıf üniversitelerinde ve Anadolu'daki bazı üniversitelerde Akademik Yükseltirme Kriterlerinin düşük olması nedeniyle yükseltmelerde mevcut olan haksız rekabet,
- Bazı bölümlere YÖK'ün gereğinden fazla öğrenci kontenjanı vermesinden dolayı eğitim kalitesinin düşmesi,
- Yüksek lisans ile doktora öğrencisi ve araştırma görevlisi alımında bölüm/birim inisiyatifinin gittikçe azalması,
- Hükümet politikalarının üniversitelerin gelişim programı ile yeterince uyuşmaması, Yüksek Öğretim Kurumu'nun araştırma görevlisi kadrolarını kısması,
- Kamu yönetiminde etkin bir performans ölçümü ve değerlendirmesi yapılamaması nedeni ile ödüllendirmenin ve sürekli gelişimin gerçekleştirilememesi,
- ÖYP programından gelen araştırma görevlilerinin kadrolarının bölüm inisiyatifinde olmaması ve olası uyum problemleri,
- Ülkemizde etkin yükseköğretim, bilim, teknoloji politikalarının ve planlamasının olmaması,
- 2547 sayılı YÖK Kanunu'nun getirdiği (seçim, atama, kadro vb.) olumsuzluklar,

- Sağlık alanında gerçekleştirilen mevzuata yönelik düzenlemelerin, üniversite hastanelerinde görev yapan hekimleri ve sağlık personelinin olumsuz etkilemesi,
- Mevzuatın, üniversitelerin mali kaynak yaratmasını ve var olan kaynakların hızlı, etkin ve verimli kullanılmasını engellemesi,
- Özel üniversitelerin sürekli ve plansız olarak açılıyor olması, Sağlık Bakanlığının tıp fakültelerinin idaresini ele alma olasılığı,
- MYO' ların ülke düzeyinde yeterli oranda desteklenmemesi, başarılı öğrencilerin ilgisini çekmemesi,
- YÖK ve MEB kurumlarının mesleki eğitimde net karar veremeyişi,
- Öğrencinin yetkinliğini güvenilir ve kaliteli bir biçimde ölçen bir sınav sisteminin (ÖYS, ALES) olmaması ya da yetersiz kalması,
- Özellikle tıp fakültelerinde çalışmayı düzenleyen kararname ve mahkeme kararlarının baskısı, Kamu üniversitelerinde personelin merkezi sınavla (KPSS) istihdam edilmesi, İş dünyasında belirli birkaç üniversitenin mezunlarının tercih edilmesi,
- Üniversitelerin bilimsel özerklik ve özgürlüğünün yeterince olmaması,
- Özel sektörle ücret, donanım ve insan kaynakları yönetimi açısından rekabet edilememesi,
- Uzaktan eğitim sonucu üniversitenin eğitiminin kalite algılamasında yaşanacak düşüş.
- Üniversitemizin ve genelde devlet üniversitelerinin karşı karşıya kaldıkları bu tehditler temel olarak Milli Eğitim Sistemi, Maliye Bakanlığının mali sistem ve bütçe sınırlamaları, Sağlık Bakanlığının yeni sağlık politikası ve yönetmeliği ile Yüksek Öğretim Kurumu'nun yasa ve yönetmeliklerinin uygulamasından kaynaklanmaktadır. Nitekim çalışma grubumuzun üyeleri bu tehditleri aşağıda belirtilen hususlara bağlanmaktadır:

- Öğrenciler açısından: ortaöğretimdeki eğitim sisteminin yetersizliğine, kültür, beceri ve bilgi eksikliğine, öğrenci kontenjanlarının gereğinden fazla artmasına, öğrenci seçme ve yerleştirme sınavlarının öğrenci yetkinliğini ölçmemesine, gereği kadar önem verilmemesi nedeniyle mesleki eğitimin ve meslek yükseköğretim kurumlarının öğrencilerin ilgisini çekmemesine;
- Üniversitemize yeterli kadro temin edilememesi açısından: YÖK'ün kadro sınırlamalarına, personelin ancak KPSS gibi bir merkezi sınavla istihdam edilmesine, YÖK'ün kalite standartlarına önem vermeden plansız olarak vakıf üniversitelerinin kuruluşunu desteklemesine, yüksek lisans ile doktora öğrencisi ve araştırma görevlisi alımlarında birim inisiyatiflerinin gittikçe azalmasına ve ÖYP programı kapsamında gelenlerin uyum sorunları yaşamalarına;
- Mali sistem ve bütçe sınırlamaları açısından: devlet bütçesinden eğitime ayrılan kaynakların yetersizliğine, akademik personel maaşları ve döner sermaye uygulamalarındaki dengesizliklere, performans ölçümü ve buna bağlı bir değerlendirme yapılamamasına, mali mevzuatın devlet üniversitelerinde mali kaynak yaratılmasını engellemesine;
- Sağlık bilimleri eğitimi ve uygulaması açısından: hükümetin sağlık alanında uyguladığı yeni mevzuatın tıp fakültelerimizi ve hastanelerimizi büyük oranda etkilemesine, üniversite hastanelerinde çalışmayı düzenleyen yönetmeliğin görev yapan hekimler ile sağlık personelinin olumsuz şekilde etkilemesine, Sağlık Bakanlığının kendi hastanelerini vakıf üniversitelerine verirken tıp fakülteleri hastanelerinin idaresini ele almak istemesine.

## 5 ÖNERİ VE TEDBİRLER

- Üniversitemiz Stratejik Planı'nın uygulanması ve stratejik yönetimin tüm birimlerde gerçekleştirilmesi için, üst yönetim, birim yöneticileri ve ilgili kurulların "katılımcılığı" artıran bir anlayışla çalışması gerekmektedir. Bu amaçla eğitim ve uygulama takip çalışmalarının sürekliliği sağlanmalı ve tüm birimlerin araştırma alt yapısı desteklenmelidir.
  - Stratejik planın hedef, performans göstergesi ve faaliyet ve projelerinin birimler düzeyinde izlenmesi için web temelli stratejik yönetim takip sistemi programının yürürlüğe sokulması çalışmaların takibini kolaylaştıracaktır.
  - Kalite Koordinatörlüğü ve SPK'nın stratejik yönetim ve kalite yönetim sistemi kurulması ve sürekliliğin sağlanması için ortak çalışmalarına devam etmesi gerekmektedir. Yapılan çalışmaların Üniversite Senatosu'nda ve birim yönetim kurullarında düzenli şekilde değerlendirilmesinin yapılması sağlanmalıdır.
  - Performans esaslı bütçenin her birime yayılması için gerekli hazırlıklar yapılmalıdır.
  - Kalite yönetim sistemi çalışmalar esnasında stratejik planın her birimde uygulanması ve takip edilmesi öncelikli hedef haline getirilmeli; stratejik planın beş temel alanı
    - Eğitim ve Öğretim Yapısının Geliştirilmesi
    - Stratejik İş Birliklerinin ve Kurumsal İmajın Geliştirilmesi, Kurumsal Kimlik ve Motivasyonun Güçlendirilmesi
    - Daha Etkin Çalışan Bir Örgütsel Yapının Oluşturulması
    - Bilimsel Çalışmaların Geliştirilmesi
    - Kaynak Geliştirme
- Altında belirlenen hedef ve faaliyetlerin hangisinin ve ne kadarının hangi birimlerce yürütüleceği belirlenmelidir.
- Üniversitemizin Stratejik planında hedeflenen eğitim öğretim yapısının geliştirilmesi için fiziki alt yapı, araç ve gereç imkanlarının geliştirilmesine hız verilmelidir.



## İÇ KONTROL GÜVENCE BEYANI



### İÇ KONTROL GÜVENCE BEYANI ( 2015 )

Üst yönetici olarak yetkim dahilinde;

Bu raporda yer alan bilgilerin güvenilir, tam ve doğru olduğunu beyan ederim.

Bu raporda açıklanan faaliyetler için bütçe ile tahsis edilmiş kaynakların, planlanmış amaçlar doğrultusunda ve iyi mali yönetim ilkelerine uygun olarak kullanıldığını ve iç kontrol sisteminin işlemlerin yasalık ve düzenliliğine ilişkin yeterli güvenceyi sağladığını bildiririm.

Bu güvence, üst yönetici olarak sahip olduğum bilgi ve değerlendirmeler, iç kontroller, iç denetçi raporları ile Sayıştay raporları gibi bilgim dahilindeki hususlara dayanmaktadır.

Burada raporlanmayan, idarenin menfaatlerine zarar veren herhangi bir husus hakkında bilgim olmadığını beyan ederim. (İSTANBUL-Şubat 2016)

**Prof. Dr. Mahmut AK**  
**REKTÖR**

## MALİ HİZMETLER BİRİM YÖNETİCİSİ BEYANI



### MALİ HİZMETLER BİRİM YÖNETİCİSİNİN BEYANI (2015)

Mali hizmetler birim yöneticisi olarak yetkim dahilinde;

Bu idarede, faaliyetlerin mali yönetim ve kontrol mevzuatı ile diğer mevzuata uygun olarak yürütüldüğünü, kamu kaynaklarının etkili, ekonomik ve verimli bir şekilde kullanılmasını temin etmek üzere iç kontrol süreçlerinin işletildiğini, izlendiğini ve gerekli tedbirlerin alınması için düşünce ve önerilerimin zamanında üst yöneticiye raporlandığını beyan ederim.

İdaremizin 2015 yılı Faaliyet Raporunun "3/A- Mali Bilgiler" bölümünde yer alan bilgilerin güvenilir, tam ve doğru olduğunu teyit ederim. (İSTANBUL-Şubat 2016)

  
Suha Ahmet ÜNAL  
Strateji Geliştirme Daire Başkanı