STRATEJİ GELİŞTİRME DAİRE BAŞKANLIĞI

www.mu.edu.tr

/ muglaedutr

© 2026

Muğla Sıtkı Koçman Üniversitesi

2025 Yılı Faaliyet Raporu

2025 Yılı Faaliyet Raporu

Muğla Sıtkı Koçman Üniversitesi

www.mu.edu.tr

Başarı, tüm ulusun azim ve inancıyla çabasını birleştirmesi sonucu kazanılabilir.

M. Atatürk

Sürüm 1.0

İçindekiler

SUNUŞ **9**

1. GENEL BİLGİLER **11**

1.1 MİSYON, VİZYON, KALİTE POLİTİKAMIZ ve DEĞERLERİMİZ **12**

1.2 YETKİ, GÖREV ve SORUMLULUKLAR **13**

1.3 KURUMSAL BİLGİ ve İSTATİSTİKLER(Girdi-Kaynak-Altyapı-Yönetim) **16**

1.3.1 Yerleşke ve Fiziksel Yapı Durumu / İdareye ilişkin Bilgiler 20
1.3.2 İnsan Kaynakları 34
1.3.3 Öğrenci (Eğitim-Öğretim İstatistikleri) 64
1.3.4 Bilgi Kaynakları ve Teknoloji 90
1.3.5 Yönetim, Organizasyon ve İç Kontrol Sistemi 113

2. AMAÇ VE HEDEFLER **123**

2.1 İDARENİN AMAÇ ve HEDEFLERİ **124**

3. FAALİYETLERE İLİŞKİN BİLGİ VE DEĞERLENDİRMELER **125**

3.1 MALİ BİLGİLER **126**

3.1.1 2025 Mali Yılı Bütçe Uygulama Sonuçları ve Gerçekleşmeleri 126
3.1.2 Bütçe Gelirleri 130
3.1.3 Döner Sermaye Faaliyetleri 133
3.1.4 Mali Denetim Sonuçları 135

3.2 FAALİYET SONUÇLARI **136**

3.2.1 Bilimsel Yayın, Ödül ve Sanatsal Etkinlikler 136
3.2.2 Araştırma Projeleri 142
3.2.3 Bilimsel, Sanatsal, Kültürel Etkinlikler 146
3.2.4 Sektörel Buluşma/Toplantı-Öğrenci Mezun Buluşması Faaliyetleri 148
3.2.5 Toplumsal Katkı 156
3.2.6 Öğrenci Toplulukları 184
3.2.7 Stratejik Ortaklıklar / İş Birlikleri ve Protokoller 186
3.2.8 Üniversiteler Arasında Yapılan İkili Anlaşmalar / Protokoller / Uluslararası Kuruluşlara Üyelik Bilgileri 191
3.2.9 Değişim Programları Öğrenci/Personel Hareketliliği 199
3.2.10 Öğrenci Destek ve Yardım Bilgileri 199
3.2.11 Koordinatörlükler ve Diğer Birimler 201
3.2.12 Kurumsal Başarılar 215

3.3 KURUMSAL KAPASİTE ve PERFORMANS DEĞERLENDİRMELERİ **225**

3.3.1 Üstünlükler/Zayıflıklar 225
3.3.2 Stratejik Plan Ekseninde Kurumsal Kapasitenin Değerlendirilmesi 229
3.3.3 Performans Programı ile ilgili Sonuçların Değerlendirilmesi 232

4. ÖNERİ VE TEDBİRLER **234**

5. EKLER 239

EK-1 DİPLOMA PROGRAMLARI (2025-2026) 241

EK-2 2024-2025 EĞİTİM-ÖĞRETİM YILI MEZUN ÖĞRENCİ SAYILARI 250

EK-3 ÜNİVERSİTE PROGRAMLARINA YERLEŞTİRMEDE KULLANILAN BAŞARI SIRALAMALARI 260

EK-4 TEMATİK ALAN LABORATUVARLARI ÇIKTILARI 262

EK-5 2025 YILI İÇERİSİNDE TAMAMLANAN VE DEVAM ETMEKTE OLAN TEZ ÇALIŞMALARI 263

EK-6 BİLİMSEL YAYINLAR 301

EK-7 ÖĞRETİM ELEMANLARI SANATSAL ETKİNLİKLER 371

EK-8 ARAŞTIRMA PROJELERİ 375

EK-9 BİLİMSEL, SANATSAL VE KÜLTÜREL ETKİNLİKLER 389

EK-10 KARİYER ETKİNLİKLERİ 467

EK-11 2021-2025 STRATEJİK PLANINA İLİŞKİN 2025 YILI İZLEME VE DEĞERLENDİRME TABLOSU 482

EK-12 PERFORMANS GÖSTERGESİ GERÇEKLEŞMELERİ İZLEME FORMU 509

EK-13 BÖLÜM/PROGRAM TANITIM FİLMİ LİNKLERİ 512

GRAFİKLER DİZİNİ

Grafik 1 Bir Bakışta Muğla Sıtkı Koçman Üniversitesi 17
Grafik 2 Kuruşulundan Günümüze Muğla Sıtkı Koçman Üniversitesi 19
Grafik 3 2025 Yılı Personel Sayıları Dağılımı 34
Grafik 4 2025 Yılı Akademik Kadro Dağılımı % 35
Grafik 5. Akademik Personelin Hizmet Süresine Göre Dağılımı % 41
Grafik 6. Akademik Personelin Ayrılma Nedenlerine Göre Dağılımı% 43
Grafik 7. İdari Personelin Eğitim Durumu Dağılımı 51
Grafik 8 Birimler Bazında Öğrenci sayıları 73
Grafik 9 MSKÜ Organizasyon Şeması 118
Grafik 10 *MSKÜ Rektörlüğüne Bağlı Diğer Yapılar Organizasyon Şeması* 119
Grafik 11 *Yayın Sayıları / Öğretim Üyesi Oranı* 136

TABLOLAR DİZİNİ

Tablo 1. Muğla Sıtkı Koçman Üniversitesi Yerleşke/Akademik Birim Listesi 20
Tablo 2. Muğla Sıtkı Koçman Üniversitesi Fiziki Alan Durumu (Taşınmazlar) 22
Tablo 3. Kampüs Gelişimi ve Yatırımlar 26
Tablo 4. Eğitim Alanlarının Kullanım Şekline ve Kapasitesine Göre Dağılımı 27
Tablo 5. Eğitim Alanlarının Yüzölçümü 27
Tablo 6. Muğla İli Kredi ve Yurtlar il Müdürlüğüne Bağlı Yurtlar ve Kapasiteleri 27
Tablo 7. Öğrenci Evi Sayıları 28
Tablo 8. Kantin ve Kafeteryalar 28
Tablo 9. Müstecir Firmalar Aracılığıyla Yemek Hizmeti Verilen Yerler 29
Tablo 10. Lojmanlar 29
Tablo 11. Kapalı ve Açık Spor Tesisleri 30
Tablo 12. Salonların Kapasite ve Alan Durumu 31
Tablo 13. Gündüz Bakımevi Tarafından Yapılan Etkinlikler 31
Tablo 14. Diş Hekimliği Fakültesi Doktor/Hasta Sayısı 32
Tablo 15. 2025 Yılı Mefharet Koçman Sağlık Merkezi ve Muğla Meslek Yüksekokulu Sağlık Hizmetleri 32
Tablo 16. Yaptıkları İşlere Göre Matbaa Makinelerinin Cins ve Sayıları 33
Tablo 17. Taşıtlar 33
Tablo 18. Personel Sayıları 34
Tablo 19. Akademik Personelin Unvana Göre Kadro Dağılımı 35
Tablo 20. Akademik Personelin Kadro Yerlerine Göre Dağılımı 36
Tablo 21. Fiilen Görev Yapan Kadrolu Akademik Personelin Görev Yerlerine Göre Dağılımı 37
Tablo 22. Yabancı Uyruklu Akademik Personel 38
Tablo 23. Aktif Görev Yapan Akademik Personelin Görev Yerlerine Göre Dağılımı 39
Tablo 24. Akademik Personelin Yaş İtibariyle Dağılımı 40
Tablo 25. Akademik Personelin Üniversitedeki Hizmet Sürelerine Göre Dağılımı 41
Tablo 26. 2025 Yılında Ataması Yapılan Akademik Personel Dağılımı 41
Tablo 27. Akademik Personel Unvan Değişiklikleri 42
Tablo 28. 2025 Yılı İtibariyle Akademik Personelin Yurt İçi ve Yurt Dışı Görevlendirmeleri ..42
Tablo 29. 2025 Yılında Ayrılan Akademik Personel 43
Tablo 30. Doktora Sonrası (Post-doctoral) Pozisyonunda Gelen Akademik Personel 44
Tablo 31. Doktora Sonrası (Post-doctoral) Pozisyonunda Giden Akademik Personel 44
Kaynak: Akademik BirimlerTablo 32. Doktora Eğitimi Devam Eden Personel 45
Tablo 33. Personelin Doktora Eğitimine Devam Ettiği Üniversiteler 46
Tablo 34. İdari Personel Sayıları 48
Tablo 35. İdari Personelin Görev Yerleri İtibariyle Dağılımı 48
Tablo 36. Engelli Personelin Hizmet Sınıflarına Göre Dağılımı 50
Tablo 37. Kadrolu İdari Personelin Yaş İtibariyle Dağılımı 50
Tablo 38. Kadrolu İdari Personelin Hizmet Süresi 50
Tablo 39. Kadrolu İdari Personelin Eğitim Durumu 51
Tablo 40. 2025 Yılı Atanan İdari Personelin Hizmet Sınıfına Göre Dağılımı 51
Tablo 41. Ayrılan İdari Personel Sayısının Hizmet Sınıfına ve Ayrılma Nedenlerine Göre Dağılımı .51
Tablo 42. Birim Bünyesinde Organize Edilen Kurumsal Eğitimler 52
Tablo 43. Akademik Personelin AGEP Dışında Katıldığı Diğer Eğitimler 58
Tablo 44. Program Sayıları (2024-2025 Eğitim Öğretim Yılı Güz Yarıyılı) 64
Tablo 45. Yabancı Dilde Eğitim Veren Program Sayıları 64
Tablo 46. Disiplinlerarası Program Sayıları 64

Tablo 47. Müfredat Güncellemesi Yapılan Program Sayıları.....65
Tablo 48. Akredite Olan Programlar.....66
Tablo 49. Akreditasyon Süreci Devam Eden Programlar.....67
Tablo 50. 2025 Yılında Açılan Bölüm/ Anabilim Dalı / Lisansüstü Programlar.....68
Tablo 51.2025-2026 Eğitim-Öğretim Yılında Açılması Planlanan Programlar.....68
Tablo 52. 2025-2026 Eğitim-Öğretim Yılında İlk Kez Öğrenci Alan Akademik Birimler.....68
Tablo 53. ÖSYM Tarafından Belirlenen Kontenjan ve Kayıt Yaptıran Öğrenci Sayısı.....69
Tablo 54. Yeni Kayıt Öğrenci Sayısı.....69
Tablo 55. Yeni Kayıt Öğrencinin Geldiği İl (İlk 5).....70
Tablo 56. Yatay Geçiş ve Dikey Geçişle Gelen Yeni Kayıt Öğrenci Sayıları.....70
Tablo 57. Uluslararası Öğrenci Sayıları – Birimlere Dağılımı.....71
Tablo 58. Uluslararası Öğrenci Sayıları – Ülkelere Dağılımı.....72
Tablo 59. Birimler Bazında Toplam Öğrenci Sayısı.....73
Tablo 60. Enstitüler Bazında Öğrenci Sayıları.....74
*Tabl*o 61. YÖK 100/2000 Öncelikli Alanlar Doktora Bursu Kapsamında Anabilim Dallarında Kayıtlı Öğrenci Listesi.....74
Tablo 62. Fakülte/Yüksekokul Bazında Öğrenci Sayıları.....75
Tablo 63. Meslek Yüksekokulları Bazında Öğrenci Sayıları.....76
Tablo 64. Engelli Öğrenci Sayısı.....77
Tablo 65. Çift Anadal ve Yandal Programına Katılan Öğrenci Sayısı.....77
Tablo 66. 2024-2025 Eğitim-Öğretim Yılı Yaz Okuluna Giden Öğrenci Sayısı.....77
Tablo 67. Disiplin Cezası Alan Öğrenci Sayısı.....77
Tablo 68. Yabancı Dil Hazırlık Sınıfı Öğrenci Sayıları.....77
Tablo 69. Yabancı Diller Yüksekokulu ve Türkçe Öğretimi Uygulama ve Araştırma Merkezi Tarafından Verilen Hazırlık Derslerini Alan Öğrenci Sayıları.....77
Tablo 70. Yabancı Dil ve Türkçe Hazırlık Dersleri Alan Öğrencilerin Başarı Ortalamaları....78
Tablo 71. 2024-2025 Eğitim-Öğretim Yılında Üniversiteden Ayrılan Öğrenci Sayısı.....78
Tablo 72. 2024-2025 Eğitim-Öğretim Yılı Mezun Öğrenci Sayısı.....81
Tablo 73. 2024-2025 Eğitim Öğretim Yılı Öğrenim Düzeyine Göre Mezun Sayıları.....82
Tablo 74. Mezunlar Arasından Öğrenime Devam Edenlerin Sayısı.....82
Tablo 75. 2024-2025 Eğitim-Öğretim Yılı Staj Yapan Öğrenci Sayısı.....84
Tablo 76. Programlara Yerleştirmede Kullanılan Başarı Sıralamaları.....85
Tablo 77. Enstitülerde Programlara Kabul Edilen Öğrenci Niteliği.....86
Tablo 78. Öğretim Üyesi ve Öğretim Elemanı Başına Öğrenci Sayıları.....88
Tablo 79. Doktora ve Yüksek Lisans Tezleri.....89
Tablo 80. Devam Eden Aktif Projeler.....98
Tablo 81. Bilgi İşlem Daire Başkanlığı Tarafından Sunulan Hizmetler.....99
Tablo 82. Muğla Sıtkı Koçman Üniversitesi Ulusal Akademik Ağ Kullanım İstatistikleri.....99
Tablo 83. Kullanılan Yazılımlar (Programlar).....99
Tablo 84. Bilgi Sistemleri.....101
Tablo 85. Teknolojik Kaynaklar.....102
Tablo 86. Tesis, Makine ve Cihazlar Listesi.....102
Tablo 87. Demirbaşlar Listesi.....103
Tablo 88. Üniversitemiz Yayını Olarak Yayımlanan Eserler.....104
Tablo 89. Kütüphaneden Yararlanan Okuyucu Sayısı.....104
Tablo 90. Kütüphane Kullanım Verileri.....104
Tablo 91. Kütüphane Kaynakları.....105

Tablo 92. Kütüphane Abone Veri Tabanları (2025) 105
Tablo 93. Kurumsal Açık Arşivde Üst Verisi İşlenen Materyallerin İçerik Türlerine Göre Dağılımı . 106
Tablo 94. Araştırma Merkezleri 108
Tablo 95. Araştırma Laboratuvarı Binasında Bulunan Laboratuvarlar 110
Tablo 96. Akredite Olan Laboratuvar Bilgileri 112
Tablo 97. Yönetim 113
Tablo 98. Senato Üyeleri 115
Tablo 99. Senato Toplantı ve Karar Sayısı 116
Tablo 100. Yönetim Kurulu Toplantı ve Karar Sayısı 116
Tablo 101. Yönetim Kurulu Üyeleri 117
Tablo 102. Disiplin Kurulu Toplantı ve Karar Sayısı 117
Tablo 103. Döner Sermaye İşletmesi Yönetim Kurulu Toplantı ve Karar Sayısı 117
Tablo 104. Üniversitemizin Evrak ve Faks Akışı 117
Tablo 105. 2025 Yılı Ön Mali Kontrole İlişkin Tablo 121
Tablo 106. İç Denetim Faaliyetleri 122
Tablo 107. 2025 Yılı Bütçe İşlemleri Sayısı 126
Tablo 108. Faaliyetler Düzeyinde Muğla Sıtkı Koçman Üniversitesi 2025 Yılı Ödenek ve Harcama Verileri 126
Tablo 109. Ekonomik Sınıflandırma Düzeyinde Muğla Sıtkı Koçman Üniversitesi 2025 Yılı Ödenek ve Harcama Verileri 128
Tablo 110. Ekonomik Sınıflandırma Düzeyinde Muğla Sıtkı Koçman Üniversitesi 2025 Yılı Ödenek ve Harcama Verileri (Gelir Kaynağına Göre) 128
Tablo 111. Son İki Yıllık Yıl Sonu Toplam Ödenek ve Harcamaları 129
Tablo 112. Yıllara Göre Bütçe Ödeneklerinde Artış 129
Tablo 113. Ekonomik Sınıflandırma Düzeyinde Muğla Sıtkı Koçman Üniversitesi 2025 Yılı Gelir Gerçekleşme Verileri 130
Tablo 114. 2025 Yılı Toplam Gelir Dağılımı 131
Tablo 115. Muğla Sıtkı Koçman Üniversitesi 2025 Yılı Mizan Cetveli (Kesin Mizan) 131
Tablo 116. Muğla Sıtkı Koçman Üniversitesi 2025 Yılı İdare Taşınır Mal Yönetim Hesabı İcmal Cetveli 131
Tablo 117. 2025 Yılı Yatırım Proje Gerçekleşmeleri 131
Tablo 118. Döner Sermaye Gelir Tablosu 133
Tablo 119. 2025 Yılı Döner Sermaye Gelirleri Dağılımı 133
Tablo 120. Döner Sermaye İşletmesi Faaliyetleri 134
Tablo 121. Uluslararası Endekslerde Taranan Yayın Sayıları (Web of Science) 136
Tablo 122. Uluslararası Endekslerde Taranan Yayın Sayıları (Scopus) 137
Tablo 123. Yayınlara Yapılan Atıf Sayısı 137
Tablo 124. Genel Atıf Analizi (Web Of Science) 137
Tablo 125. Birimler Bazında Bilimsel Yayın Sayıları 139
Tablo 126. Birimler Bazında Sanatsal Etkinlik Sayıları 141
Tablo 127. Editörlük ve Hakemlik Yapan Öğretim Üyesi Sayısı 141
Tablo 128. Bilimsel Araştırma Projeleri (BAP) Koordinatörlüğü Tarafından Desteklenen Projelerin Sayısı 142
Tablo 129. Proje Kabul Oranları 142
Tablo 130. Araştırma Bursundan Yararlanan Öğrenci Sayısı 142
Tablo 131. Proje Sayıları 143
Tablo 132. 2025 Yılı İçerisinde Devam Eden / Eklenen/ Tamamlanan Avrupa Birliği Projeleri 144

Tablo 133. Organizasyonu bizzat birim tarafından gerçekleştirilen Ulusal ve Uluslararası Etkinlik Sayıları 146
Tablo 134. Sektörel Buluşma/Toplantı Faaliyetleri 148
Tablo 135. Öğrenci-Mezun Buluşması 154
Tablo 136. Toplumsal Faydanın İzlenebildiği Araştırma Projeleri 159
Tablo 137. Sosyal Sorumluluk Projesi 161
Tablo 138. Uygulamaya Dönük Hizmet ve Ürünler (Analiz, Rapor, Deney, Ürün, Hizmet ve Danışmanlıklar) 170
Tablo 139. Uygulamaya Dönük Hizmet ve Ürünler (Araştırma Merkezleri Tarafından Yapılan Analizler) 175
Tablo 140. Topluma Hizmet Kapsamında Yapılan Eğitimler* 183
Tablo 141. Öğrenci Toplulukları 184
Tablo 142. Aktif olarak devam eden Stratejik Ortaklıklar 186
Tablo 143. Erasmus+ Kurumlar Arası Anlaşmalar 191
Tablo 144. Erasmus+ Programı Kurumlar Arası Anlaşma Sayısı 194
Tablo 145. Akademik İş Birliği Protokolleri 195
Tablo 146. Akademik İş Birliği Protokolleri Sayısı 196
Tablo 147. Mevlâna Değişim Programı Protokolleri 196
Tablo 148. Mevlâna Değişim Protokolleri Sayısı 196
Tablo 149. Farabi Değişim Programı Protokolleri 197
Tablo 150. Ulusal Ajans Tarafından Tahsis Edilen Hibe (Son 5 yıl) 198
Tablo 151. Uluslararası Kuruluşlara Üyelik 198
Tablo 152. Öğrenci Değişim Programları ile Gelen / Giden Öğrenci Sayısı 199
Tablo 153. Erasmus Programı (KA1 Hareketlilik Projeleri) Değerlendirme Tablosu 199
Tablo 154. Öğrencilere Sunulan Burslar ve Destekler 199
Tablo 155. Kurum Dışı Sağlanan Burslar 200
Tablo 156. Patent/ Faydalı Model/ Endüstriyel Tasarım Başvuru/Tescil Bilgileri 201
Tablo 157. Öğretim Üyelerinin Teknoparklardaki Şirket Bilgileri 203
Tablo 158. Sunulan AR-GE Destek Hizmetleri 203
Tablo 159. İş Sağlığı ve Güvenliği Koordinatörlüğünce Verilen Eğitim ve Sertifikalar 204
Tablo 160. Risk Bildirimi Yapılan Alan ve İSG Raporu Hazırlanan Birimler 204
Tablo 161. Öğrenci Hakları Birimi Tarafından Öğrencilere Sunulan Hizmetler 206
Tablo 162. Engeli Olan Öğrenci Sayıları 207
Tablo 163. Üniversitemizde Engelli Bireyler İçin Var Olan Olanaklar 207
Tablo 164. Basın Halkla İlişkiler ve Tanıtım Koordinatörlüğü Tarafından Yapılan Faaliyetler 208
Tablo 165. Sosyal Medya Faaliyetleri 208
Tablo 166. Soruşturmalar 209
Tablo 167. Dava Dosyaları 210
Tablo 168. İcra Takipleri 210
Tablo 169. Ulusal ve Uluslararası alanda Ödül Alan Öğrenciler/Öğrenci Grupları 219
Tablo 170. Muğla Sıtkı Koçman Üniversitesi Spor Takımlarının Katıldığı Organizasyonlar ve Alınan Başarı ve Ödüller 220
Tablo 171. Kurumsal Düzeyde Haberi Yapılan Başarılar 221

SUNUŞ

Üniversiteler; sadece bilgi üreten kurumlar olmanın ötesinde, küresel değişimin hız kazandığı günümüzde toplumsal gelişimin pusulası ve yenilikçi çözümlerin merkez üssü konumundadır. İçinde bulunduğumuz dijital çağın sunduğu olanakları, sürdürülebilir kalkınma hedefleriyle harmanlayan üniversiteler, sadece değişime uyum sağlamakla kalmayıp bu değişime yön verme sorumluluğunu da taşımaktadır. Muğla Sıtkı Koçman Üniversitesi olarak bizler; yüksek adaptasyon kapasitesine sahip dinamik bir yapıyla, ülkemizin ihtiyaç duyduğu nitelikli insan kaynağını küresel yetkinliklerle donatmayı ve toplumsal refahı bilimsel bir derinlikle yükseltmeyi temel vizyonumuz olarak görüyoruz.

Uluslararası standartlarda gerçekleştirdiği eğitim-öğretim, araştırma ve uygulamalarıyla bir dünya üniversitesi olma yolunda emin adımlarla ilerleyen Üniversitemiz; 2025 yılı itibarıyla 1.718 öğretim elemanı, 1.174 idari personeli, 40.726 öğrencisi, 21 fakültesi, 4 enstitüsü, 3 yüksekokulu, 16 meslek yüksekokulu ve 55 araştırma-uygulama merkezi ile sürekli gelişmekte olan bir üniversitedir. Özgörevimiz; bilginin yalnızca teoride kalmadığı, teknolojik bir çıktıya ve somut toplumsal faydaya dönüştüğü bir araştırma iklimi oluşturmak; girişimci ruhu yüksek, analitik düşünebilen bireyler yetiştirmektir.

Kültürel mirası ve doğasıyla eşsiz bir zenginliğe sahip olan Muğla'nın kalbinde, 1992 yılından bu yana yükselen kampüsümüz; bugün yalnızca akademik bir merkez değil, aynı zamanda bölgenin "yeşil ve dijital dönüşüm" yolculuğuna liderlik eden bir inovasyon üssüdür. AR-GE faaliyetlerimizi yerel potansiyelimizle birleştirerek, Muğla'nın doğal kaynaklarını koruyan ve onları yüksek katma değerli çıktılara dönüştüren bir bölgesel kalkınma modeli sergiliyoruz.

Kurumsal gelişimin temel şartı, belirlenen hedeflerin şeffaf bir şekilde ölçülmesi ve faaliyetlerin titizlikle değerlendirilmesidir. Bu rapor, 2025 yılı boyunca eğitim, araştırma ve toplumsal katkı alanlarında katettiğimiz mesafeyi ve deneyimlediğimiz gelişim süreçlerini kapsamlı bir şekilde özetlemektedir. Verilerin sürekliliğiyle oluşturduğumuz bu kurumsal perspektif, üniversitemizin dünü ile yarını arasındaki köprüyü güçlendirirken, stratejik adımlarımızı çok daha sağlam dayanaklarla atmamıza imkân tanımaktadır.

5018 sayılı Kamu Mali Yönetimi ve Kontrol Kanunu'nun 41. maddesi uyarınca, hesap verme sorumluluğu ve şeffaflık ilkeleri ışığında hazırladığımız bu raporu siz değerli paydaşlarımıza sunuyoruz. 2025 yılındaki bu yolculuğumuzda emeği geçen, vizyonumuza ortak olan tüm öğrencilerimize, akademik ve idari personelimize en içten teşekkürlerimi sunar; raporun üniversitemize ve ülkemize hayırlı olmasını dilerim.

Prof. Dr. Turhan KAÇAR
Rektör

Faaliyet Raporunda, hatalı olduğunu düşündüğünüz, düzeltilmesini ya da geliştirilmesini istediğiniz her türlü konuyu lütfen strateji@mu.edu.tr adresine e-posta yolu ile bildiriniz. Değerlendirmeleriniz incelenerek size en kısa zamanda konu ile ilgili bilgilendirme yapılacaktır.

1. Genel Bilgiler

1.1 MİSYON, VİZYON, KALİTE POLİTİKAMIZ ve DEĞERLERİMİZ

	Misyon Muğla Sıtkı Koçman Üniversitesinin Misyonu; Bilginin teknolojik ürüne ve toplumsal faydaya dönüşümünü önceleyen araştırma ve projeler yapmak; sunduğu nitelikli eğitim-öğretimle mesleki bilgi, beceri ve yetkinlikler ile donatılmış yenilikçi ve girişimci bireyler yetiştirmektir.
	Vizyon Muğla Sıtkı Koçman Üniversitesinin Vizyonu; Uluslararası standartlarda gerçekleştirdiği eğitim-öğretim, araştırma ve uygulamalarıyla markalaşan ve toplumsal refahın artmasına öncülük eden bir dünya üniversitesi olmaktır.

Üniversitemizin, Eğitim, Araştırma ve Topluma Hizmet kapsamında üstlendiği görevleri yerine getirirken yürüttüğü faaliyetlerin ve bu görevlerle ilişkili uygulamaların ortak hedefler ve ilkeler doğrultusunda ilerleyebilmesi ve kurumsal duruşunu net olarak yansıtabilmesi amacı ile Ar-Ge, Eğitim-Öğretim, Uzaktan Eğitim, Toplumsal Katkı, Kalite, Uluslararasılaşma, Sürdürülebilir Yeşil Kampüs alanlarında politika beyanları oluşturulmuştur. Üniversitemiz Senatosu tarafından kabul edilen politika beyanlarına http://www.mu.edu.tr/tr/genel-bilgiler/bilgiler/politikalar adresinden erişim sağlanabilmektedir.

Kalite Politikamız

Muğla Sıtkı Koçman Üniversitesi, eğitim-öğretim, araştırma ve toplumla etkileşim ile ilgili hedeflerine ulaşmayı güvence altına almak için ihtiyaç duyulan sistem ve süreçleri kurgulayan, insan kaynağı başta olmak üzere tüm kapasite ve kaynakların etkili ve verimli kullanılmasını sağlayan ve ortak akıl yolu ile çıktıların niteliğinde sürekli gelişimi amaçlayan bir kurumsal yönetimi benimsemiştir.

Bu politika kapsamında Muğla Sıtkı Koçman Üniversitesi;

Eğitim-Öğretim süreçlerinin merkezinde öğrencinin öğrenmesini, programların akreditasyonunu ve mezunların istihdam edilebilirliğini,

Araştırma süreçlerinde bir arada çalışmayı, bölgesinin ve ülkesinin gelişim önceliklerine duyarlı şekilde etkili sonuçlara ulaşmak için hedef odaklı olmayı,

Şehri ile bütünleşmeyi, toplumsal sorumluluklarını, çalışma huzurunu gözetmeyi,

Eğitim-öğretim, araştırma ve toplumla etkileşim noktasında sunulan hizmetler dahil üzerine almış olduğu tüm görevlerde sürekli gelişmeyi ilke edinir ve önceler.

Temel Değerlerimiz

Öğrenci Merkezlilik
Bölgenin Problemlerine Duyarlılık
Yönetimde Şeffaflık ve Hesap Verebilirlik
Akademik Özgürlük
Toplumsal Sorumluluk
Çevre Bilinci (Çevreye Duyarlılık)
Sürekli Gelişme (Gelişime ve Yeniliklere Açık)

1.2 YETKİ, GÖREV ve SORUMLULUKLAR

Üniversitenin Görevleri

2547 sayılı Yükseköğretim Kanununun 12. maddesi uyarınca; Kanundaki amaç ve ana ilkelere uygun olarak yükseköğretim kurumlarının görevleri;

a. Çağdaş uygarlık ve eğitim–öğretim esaslarına dayanan bir düzen içinde, toplumun ihtiyaçları, kalkınma planları ilke ve hedeflerine uygun, ortaöğretime dayalı çeşitli düzeylerde eğitim-öğretim, bilimsel araştırma, yayım ve danışmanlık yapmak,

b. Kendi ihtisas gücü ve maddi kaynaklarını rasyonel, verimli ve ekonomik şekilde kullanarak, milli eğitim politikası, kalkınma planları ilke ve hedefleri ile Yükseköğretim Kurulu tarafından yapılan plan ve programlar doğrultusunda, ülkenin ihtiyacı olan dallarda ve sayıda insan gücü yetiştirmek,

c. Türk toplumunun yaşam düzeyini yükseltici ve kamuoyunu aydınlatıcı bilim verilerini söz, yazı ve diğer araçlarla yaymak,

d. Örgün, yaygın, sürekli ve açık eğitim yoluyla toplumun özellikle sanayileşme ve tarımda modernleşme alanlarında eğitilmesini sağlamak,

e. Ülkenin bilimsel, kültürel, sosyal ve ekonomik yönlerden ilerlemesini ve gelişmesini ilgilendiren sorunlarını, diğer kuruluşlarla iş birliği yaparak, kamu kuruluşlarına önerilerde bulunmak suretiyle öğretim ve araştırma konusu yapmak, sonuçlarını toplumun yararına sunmak ve kamu kuruluşlarınca istenecek inceleme ve araştırmaları sonuçlandırarak düşüncelerini ve önerilerini bildirmek,

f. Eğitim-öğretim seferberliği içinde, örgün, yaygın, sürekli ve açık eğitim hizmetini üstlenen kurumlara katkıda bulunacak önlemleri almak,

g. Yörelerindeki tarım ve sanayinin gelişmesine ve ihtiyaçlarına uygun meslek elemanlarının yetişmesine; bilgilerinin gelişmesine katkıda bulunmak, sanayi, tarım ve sağlık hizmetleri ile diğer hizmetlerde modernleşmeyi, üretimde artışı sağlayacak çalışma ve programlar yapmak, uygulamak, yapılanlara katılmak; bununla ilgili kurumlarla iş birliği yapmak ve çevre sorunlarına çözüm getirici önerilerde bulunmak,

h. Eğitim teknolojisini üretmek, geliştirmek, kullanmak, yaygınlaştırmak,

ı. Yükseköğretimin uygulamalı yapılmasına ait eğitim-öğretim esaslarını geliştirmek, döner sermaye işletmelerini kurmak, verimli çalıştırmak ve bu faaliyetlerin geliştirilmesine ilişkin gerekli düzenlemeleri yapmak olarak belirlenmiştir.

Rektör

Günümüz yükseköğretim sistemi içinde üniversitenin tüzel kişiliğini temsil eden, yönetimden, eğitim ve öğretimin düzenli yürütülmesinden sorumlu en üst düzeydeki yönetici ve atamaya yetkili amir rektördür. Rektör akademik ve idari konularda üniversitedeki tüm üst kurulların başkanlığını yapar. Rektörün görevleri;

a. Üniversite kurullarına başkanlık etmek, yükseköğretim üst kuruluşlarının kararlarını uygulamak, üniversite kurullarının önerilerini inceleyerek karara bağlamak ve üniversiteye bağlı kuruluşlar arasında düzenli çalışmayı sağlamak,

b. Her eğitim-öğretim yılı sonunda ve gerektiğinde üniversitenin eğitim-öğretim, bilimsel araştırma ve yayım faaliyetleri hakkında Üniversitelerarası Kurula bilgi vermek,

c. Üniversitenin yatırım programlarını, bütçesini ve kadro ihtiyaçlarını, bağlı birimlerinin ve üniversite yönetim kurulu ile senatonun görüş ve önerilerini aldıktan sonra hazırlamak ve Yükseköğretim Kuruluna sunmak,

d. Gerekli gördüğü hallerde üniversiteyi oluşturan kuruluş ve birimlerde görevli öğretim elemanlarının ve diğer personelin görev yerlerini değiştirmek veya bunlara yeni görevler vermek,
e. Üniversitenin birimleri ve her düzeydeki personeli üzerinde genel gözetim ve denetim görevini yapmak,
f. Kanun ve yönetmeliklerle kendisine verilen diğer görevleri yapmaktır.
Ayrıca üniversitenin ve bağlı birimlerinin öğretim kapasitesinin rasyonel bir şekilde kullanılmasında ve geliştirilmesinde, öğrencilere gerekli sosyal hizmetlerin sağlanmasında, gerektiği zaman güvenlik önlemlerinin alınmasında, eğitim-öğretim, bilimsel araştırma ve yayım faaliyetlerinin devlet kalkınma plan, ilke ve hedefleri doğrultusunda planlanıp yürütülmesinde, bilimsel-idari gözetim ve denetimin yapılmasında ve bu görevlerin alt birimlere aktarılmasında, takip ve kontrol edilmesinde ve sonuçlarının alınmasında birinci derecede yetkili ve sorumludur.

Üniversite Senatosu

Senato; rektörün başkanlığında, rektör yardımcıları, dekanlar ve her fakülteden fakülte kurullarınca üç yıl için seçilecek birer öğretim üyesi ile rektörlüğe bağlı enstitü ve yüksekokul müdürlerinden teşekkül eder. Senato, her eğitim-öğretim yılı başında ve sonunda olmak üzere yılda en az iki defa toplanır. Rektör gerekli gördüğü hallerde senatoyu toplantıya çağırır. Görevleri aşağıdaki şekildedir:
a. Üniversitenin eğitim-öğretim, bilimsel araştırma ve yayım faaliyetlerinin esasları hakkında karar almak,
b. Üniversitenin bütününü ilgilendiren kanun ve yönetmelik taslaklarını hazırlamak veya görüş bildirmek,
c. Rektörün onayından sonra Resmî Gazetede yayımlanarak yürürlüğe girecek olan üniversite veya üniversitenin birimleri ile ilgili yönetmelikleri hazırlamak,
d. Üniversitenin yıllık eğitim-öğretim programını ve takvimini inceleyerek karara bağlamak,
e. Bir sınava bağlı olmayan fahri akademik unvanlar vermek ve fakülte kurullarının bu konudaki önerilerini karara bağlamak,
f. Fakülte kurulları ile rektörlüğe bağlı enstitü ve yüksekokul kurullarının kararlarına yapılacak itirazları inceleyerek karara bağlamak,
g. Üniversite yönetim kuruluna üye seçmek,
h. Kanun ve yönetmeliklerle kendisine verilen diğer görevleri yapmaktır.

Üniversite Yönetim Kurulu

Üniversite yönetim kurulu; rektörün başkanlığında dekanlardan, üniversiteye bağlı değişik öğretim birim ve alanlarını temsil edecek şekilde senatoca dört yıl için seçilecek üç profesörden oluşur. Rektör gerektiğinde yönetim kurulunu toplantıya çağırır. Rektör yardımcıları oy hakkı olmaksızın yönetim kurulu toplantılarına katılabilirler. Üniversite yönetim kurulu idari faaliyetlerde rektöre yardımcı bir organ olup görevleri aşağıdaki şekildedir:
a. Yükseköğretim üst kuruluşları ile senato kararlarının uygulanmasında, belirlenen plan ve programlar doğrultusunda rektöre yardım etmek,
b. Faaliyet plan ve programlarının uygulanmasını sağlamak; üniversiteye bağlı birimlerin önerilerini dikkate alarak yatırım programını, bütçe tasarısı taslağını incelemek ve kendi önerileri ile birlikte rektörlüğe sunmak,
c. Üniversite yönetimi ile ilgili rektörün getireceği konularda karar almak,
d. Fakülte, enstitü ve yüksekokul yönetim kurullarının kararlarına yapılacak itirazları inceleyerek kesin karara bağlamak,

e. Kanun ve yönetmeliklerle kendisine verilen diğer görevleri yapmaktır.

Dekan

Fakültenin ve birimlerinin temsilcisi olan dekan, rektörün önereceği, üniversite içinden veya dışından üç profesör arasından Yükseköğretim Kurulunca üç yıl süre ile seçilir ve normal usul ile atanır. Dekanın görev, yetki ve sorumlulukları:

a. Fakülte kurullarına başkanlık etmek, fakülte kurullarının kararlarını uygulamak ve fakülte birimleri arasında düzenli çalışmayı sağlamak,

b. Her öğretim yılı sonunda ve istendiğinde fakültenin genel durumu ve işleyişi hakkında rektöre rapor vermek,

c. Fakültenin ödenek ve kadro ihtiyaçlarını gerekçesi ile birlikte rektörlüğe bildirmek, fakülte bütçesi ile ilgili öneriyi fakülte yönetim kurulunun da görüşünü aldıktan sonra rektörlüğe sunmak,

d. Fakültenin birimleri ve her düzeydeki personeli üzerinde genel gözetim ve denetim görevini yapmak,

e. Kanun ve yönetmeliklerle kendisine verilen diğer görevleri yapmaktır.

Fakültenin ve bağlı birimlerinin öğretim kapasitesinin rasyonel bir şekilde kullanılmasında ve geliştirilmesinde, gerektiği zaman güvenlik önlemlerinin alınmasında, öğrencilere gerekli sosyal hizmetlerin sağlanmasında, eğitim-öğretim, bilimsel araştırma ve yayını faaliyetlerinin düzenli bir şekilde yürütülmesinde, bütün faaliyetlerin gözetim ve denetiminin yapılmasında, takip ve kontrol edilmesinde ve sonuçlarının alınmasında rektöre karşı birinci derecede sorumludur.

Enstitü

Enstitünün organları, enstitü müdürü, enstitü kurulu ve enstitü yönetim kuruludur. Enstitü müdürü, rektör tarafından üç yıl için atanır. Enstitü müdürü, 2547 sayılı Kanun ile dekanlara verilmiş olan görevleri enstitü bakımından yerine getirir.

Yüksekokul

Yüksekokulların organları; yüksekokul müdürü, yüksekokul kurulu ve yüksekokul yönetim kuruludur. Yüksekokul müdürü, rektör tarafından üç yıl için atanır. Yüksekokul müdürü, 2547 sayılı Kanun ile dekanlara verilmiş olan görevleri yüksekokul bakımından yerine getirir.

Genel Sekreter

Genel Sekreterlik, bir Genel Sekreter ile en çok iki Genel Sekreter Yardımcısından ve bağlı birimlerden oluşur. Genel Sekreter, üniversite İdari teşkilatının başıdır ve bu teşkilatın çalışmasından Rektöre karşı sorumludur. Genel Sekreter, üniversite idari teşkilatının başı olarak yapacağı görevler dışında, kendisi ve kendisine bağlı birimler aracılığı ile aşağıdaki görevleri yerine getirir:

a. Üniversite İdari teşkilatında bulunan birimlerin verimli, düzenli ve uyumlu şekilde çalışmasını sağlamak,

b. Üniversite Senatosu ile Üniversite Yönetim Kurulunda oya katılmaksızın raportörlük görevi yapmak; bu kurullarda alınan kararların yazılması, korunması ve saklanmasını sağlamak,

c. Üniversite Senatosu ile Üniversite Yönetim Kurulunun kararlarını üniversiteye bağlı birimlere iletmek,

d. Üniversite idari teşkilatında görevlendirilecek personel hakkında rektöre öneride bulunmak,

e. Basın ve halkla ilişkiler hizmetinin yürütülmesini sağlamak,

f. Rektörlüğün yazışmalarını yürütmek,

g. Rektörlüğün protokol, ziyaret ve tören işlerini düzenlemek,

h. Rektör tarafından verilecek benzeri görevleri yapmak.

1.3 KURUMSAL BİLGİ ve İSTATİSTİKLER(Girdi-Kaynak-Altyapı-Yönetim)

Muğla ilindeki ilk Yükseköğretim kurumu, 1975 yılında Ankara İktisadî ve Ticarî İlimler Akademisine bağlı olarak kurulmuş olan Muğla İşletmecilik Yüksekokulu'dur. Bu okul 1982 yılında Dokuz Eylül Üniversitesine bağlanmıştır. 1989 yılında ise Muğla Meslek Yüksekokulu kurulmuş ve eğitim öğretime başlamıştır.

Muğla Üniversitesi, 03 Temmuz 1992 tarihinde 3837 sayılı Kanun ile kurulmuş ve 10 Kasım 1992'de Kurucu Rektörünün atanması ile tüzel kişiliğine kavuşmuştur.

Muğla Sıtkı Koçman Üniversitesi, 1992 yılında kurulan üniversiteler arasında alt yapısı nitel ve nicel gelişim açısından aynı dönemde kurulan diğer üniversitelere oranla çok daha hızlı gelişen bir yükseköğrenim kurumudur. Bunun temel nedeni eğitim gönüllülerinin Üniversitemize yaptıkları bağışlardır. Söz konusu destekçilerin başında Üniversitemizin hamisi Sayın Sıtkı Davut KOÇMAN gelmektedir.

Üniversitenin kuruluşunda İktisadî ve İdarî Bilimler, Fen-Edebiyat, Teknik Eğitim ve Su Ürünleri Fakülteleri; Fen ve Sosyal Bilimler Enstitüleri, Turizm İşletmeciliği ve Otelcilik Yüksekokulu yer almıştır.

Üniversitenin kurulmasıyla Muğla İşletmecilik Yüksekokulu, İktisadî ve İdarî Bilimler Fakültesine dönüştürülmüş, Muğla Meslek Yüksekokulu da Üniversite Rektörlüğüne bağlı olarak eğitim öğretim faaliyetlerini sürdürmüştür.

1993 Yılı iki aktif fakülte ve iki meslek yüksekokulu ile okulumuzun ilk öğrencilerini aldığı akademik yıl olmuştur.

Muğla Üniversitesi ismi 31 Mayıs 2012 tarih ve 28309 sayılı Resmî Gazetede yayınlanan kararla Muğla Sıtkı Koçman Üniversitesi olarak değişmiştir.

Üniversitede 2025 Yılı sonu itibarı ile 21 Fakülte, 4 Enstitü, 3 Yüksekokul, 16 Meslek Yüksekokulu, 6 Bölüm Başkanlığı, 55 Araştırma ve Uygulama Merkezi bulunmaktadır. 379 bölüm/program, 40.726 öğrenci, 1718 öğretim elemanı ve 1174 idari personel ile eğitim-öğretim hizmeti verilmektedir.

Grafik 1 Bir Bakışta Muğla Sıtkı Koçman Üniversitesi

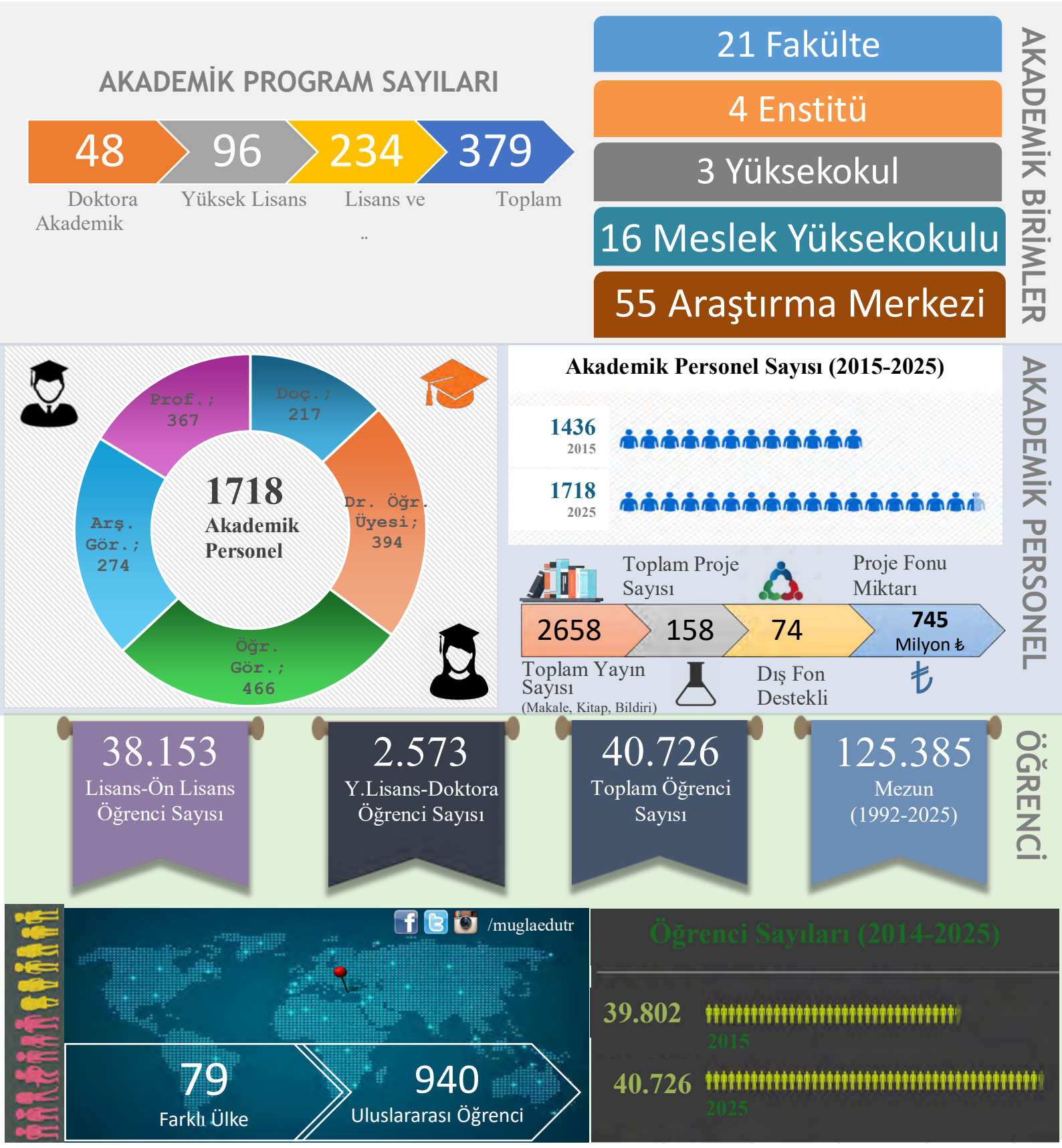

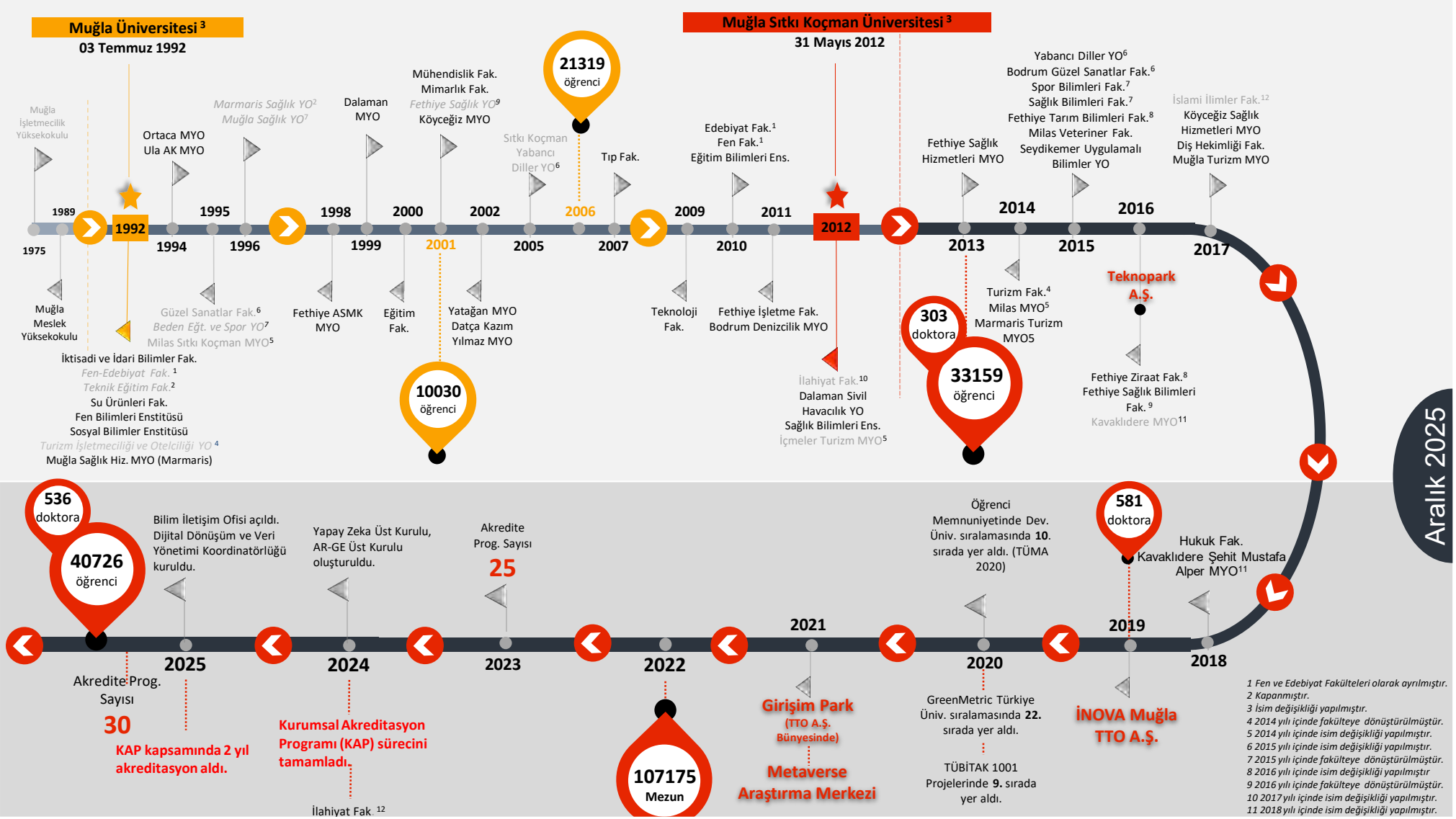

Grafik 2 Kuruşulundan Günümüze Muğla Sıtkı Koçman Üniversitesi

1.3.1 Yerleşke ve Fiziksel Yapı Durumu / İdareye ilişkin Bilgiler

Üniversitemiz faaliyetlerine 1992 Yılında Muğla il merkezine 6 km uzaklıktaki Kötekli mevkiinde bulunan merkez yerleşkede Dokuz Eylül Üniversitesinden devredilen 168.554 m^2lik arazi üzerinde 4.200 m^2lik kapalı alana sahip İktisadi ve İdari Bilimler Fakültesi ve il merkezinde bulunan Muğla Meslek Yüksekokulu ile başlamıştır.

Aralık 2025 tarihi itibariyle Merkez Yerleşkede ve Menteşede toplam kapalı alan 244.633 m^2dir.

Tıp Fakültesi (Morfoloji Binası), Sağlık Bilimleri Fakültesi binalarını içeren Sağlık Kampüsü toplam kapalı alanı 28.900 m^2dir.

Menteşe ve merkez yerleşkenin dışında diğer ilçelerde faal olarak büyümesini sürdürmekte olan Üniversitemizi, büyük ölçekte meslek yüksekokulları temsil etmektedir. Mevcut akademik birimlerin ilçelerdeki kapalı alan büyüklüğü ise 98,572 m^2dir.

Muğla Sıtkı Koçman Üniversitesi mülkiyet durumuna göre;

Tapulu Arsa/Arazi Alanı : 788.527,53 m^2

Tahsisli Arsa/Arazi Alanı : 2.424.940,31m^2

Tahsis Verilen Arsa/Arazi Alanı : 106.402,89m^2

Bina/Tesis Yerleşim Alanı : 377.211,00 m^2'dir.

Tablo 1. Muğla Sıtkı Koçman Üniversitesi Yerleşke/Akademik Birim Listesi

Yerleşke Adı	Birim Adı
Menteşe	Eğitim Bilimleri Enstitüsü
	Fen Bilimleri Enstitüsü
	Sağlık Bilimleri Enstitüsü
	Sosyal Bilimler Enstitüsü
	Diş Hekimliği Fakültesi
	Edebiyat Fakültesi
	Eğitim Fakültesi
	Fen Fakültesi
	Hukuk Fakültesi
	İktisadi ve İdari Bilimler Fakültesi
	İlahiyat Fakültes
	Mimarlık Fakültesi
	Mühendislik Fakültesi
	Sağlık Bilimleri Fakültesi
	Spor Bilimleri Fakültesi
	Su Ürünleri Fakültesi
	Teknik Eğitim Fakültesi
	Teknoloji Fakültesi
	Tıp Fakültesi
	Turizm Fakültesi
	Yabancı Diller Yüksekokulu
	Muğla Meslek Yüksekokulu
Bodrum	Bodrum Güzel Sanatlar Fakültesi
	Bodrum Denizcilik Meslek Yüksekokulu

Yerleşke Adı	Birim Adı
Dalaman	Dalaman Sivil Havacılık Yüksekokulu
	Dalaman Meslek Yüksekokulu
Fethiye Beşkaza Yerleşkesi	Fethiye İşletme Fakültesi
	Fethiye Ziraat Fakültesi
	Fethiye Sağlık Hizmetleri Meslek Yüksekokulu
Fethiye	Fethiye Sağlık Bilimleri Fakültesi
	Fethiye Ali Sıtkı Mefharet Koçman Meslek Yüksekokulu
Datça	Datça Kazım Yılmaz Meslek Yüksekokulu
Kavaklıdere	Kavaklıdere Şehit Mustafa Alper Meslek Yüksekokulu
Köyceğiz	Köyceğiz Meslek Yüksekokulu
	Köyceğiz Sağlık Hizmetleri Meslek Yüksekokulu
Marmaris	Marmaris Turizm Meslek Yüksekokulu
	Muğla Sağlık Hizmetleri Meslek Yüksekokulu
Milas	Milas Veteriner Fakültesi
	Milas Meslek Yüksekokulu
Ortaca	Ortaca Meslek Yüksekokulu
Seydikemer	Seydikemer Uygulamalı Bilimler Yüksekokulu
Ula	Ula Ali Koçman Meslek Yüksekokulu
	Muğla Turizm Meslek Yüksekokulu
Yatağan	Yatağan Meslek Yüksekokulu

Tablo 2. Muğla Sıtkı Koçman Üniversitesi Fiziki Alan Durumu (Taşınmazlar)

S.N.	Yeri	Kullanımda Olan Binalar	Faaliyete Geçtiği Yıl	Finans Kaynağı	Eğitim Alanları	Pers.+ Yönet. Hizmet Alanı	Spor Tesisleri	Öğr. Kantin Kafeterya Yemek. Tesis.	Diğer Tesisler	Lojmanlar Sos. Tes. +Yurtlar	Toplam Alanı (m2)
1	**Menteşe**	Diş Hekimliği Fakültesi	1996	Sağlık Bakanlığından Devir	3.103	635		325	122		4.185
2	**Menteşe**	Muğla Meslek Yüksekokulu	1994	TKİ'den Satın Alma	6.262	3.749		729	825		11.565
3	**Menteşe**	Muğla MYO Tur. Uyg. Bir.(Konukevi)	1994	TKİ'den Satın Alma						1.833	1.833
4	**Menteşe**	Stüdyo Tip Lojmanlar (20 adet)	1994	TKİ'den Satın Alma						1.852	1.852
5	**Menteşe**	Merkez Lojmanları (55 adet)	1994	TKİ'den Satın Alma						7.345	7.345
6	**Menteşe**	Merkezi Atölye+Matbaa	2000	Öz. İdaresinden Devir					1.478		1.478
7	**Menteşe**	Muğla MYO Kapalı Spor Salonu ve Konukevi	2012	Üniversite Yatırım Bütçesi			4.175		3.045	2.060	9.280
8	**Merkez Yerleşke**	Fen Bilimleri Enstitüsü	2000	Sıtkı Davut Koçman		434					434
9	**Merkez Yerleşke**	Sosyal Bilimler Enstitüsü	2000	Sıtkı Davut Koçman		454					454
10	**Merkez Yerleşke**	Eğitim Bilimleri Enstitüsü	2000	Sıtkı Davut Koçman		387					387
11	**Merkez Yerleşke**	Atatürk Kültür Merkezi	2002-2003	Üniversite Yatırım Bütçesi		7.304			476		7.780
12	**Merkez Yerleşke**	Mefharet Koçman Sağlık Merkezi	2000	Sıtkı Davut Koçman	900						900
13	**Merkez Yerleşke**	Gündüz Bakım Evi	2000	Sıtkı Davut Koçman	1.320						1.320
14	**Merkez Yerleşke**	İdari ve Mali İşler Daire Başkanlığı	2000	Sıtkı Davut Koçman	1.031						1.031
15	**Merkez Yerleşke**	Sağlık, Kültür ve Spor Daire Başkanlığı	2000	Sıtkı Davut Koçman	745						745
16	**Merkez Yerleşke**	Merk.Kütüphane + Bilgi İşl.D. Başkanlığı	2003	Üniversite Yatırım Bütçesi	6.055				895		6.950
17	**Merkez Yerleşke**	Sıtkı Koçman Öğrenci Sarayı	2000	Sıtkı Davut Koçman				7.728	360		8.088
18	**Merkez Yerleşke**	Sıtkı Koçman Spor Tes.+ Yüzme Havuzu	2001	Sıtkı Davut Koçman			11.001		659		11.660
19	**Merkez Yerleşke**	Spor Tesisleri Tribün	2006	Üniversite Yatırım Bütçesi			1.200				1.200
20	**Merkez Yerleşke**	Yapı İşl. Tek. Dai. Başk. + Isı merkezi	1999	Üniversite Yatırım Bütçesi		925			1.070		1.995
21	**Merkez Yerleşke**	Eğitim Fakültesi	1999	Üniversite Yatırım Bütçesi	9.152	2.048		155	227		11.582
22	**Merkez Yerleşke**	Eğitim Fakültesi	1999	Üniversite Yatırım Bütçesi		2.525					2.525
23	**Merkez Yerleşke**	Fen Fakültesi (Karya Kapı Hariç)	2000	Üniversite Yatırım Bütçesi + S.Koçman		7.561					7.561
24	**Merkez Yerleşke**	Fen Fakültesi Laboratuvarlar	2000	Üniversite Yatırım Bütçesi + S.Koçman	8.055						8.055
25	**Merkez Yerleşke**	Fen Fakültesi Ek Bina	2012	Üniversite Yatırım Bütçesi		3.000					3.000

S.N.	Yeri	Kullanımda Olan Binalar	Faaliyete Geçtiği Yıl	Finans Kaynağı	Eğitim Alanları	Pers.+ Yönet. Hizmet Alanı	Spor Tesisleri	Öğr. Kantin Kafeterya Yemek. Tesis.	Diğer Tesisler	Lojmanlar Sos. Tes. +Yurtlar	Toplam Alanı (m2)
26	**Merkez Yerleşke**	Edebiyat Fakültesi (Karya Kapı Hariç)	2000	Üniversite Yatırım Bütçesi + S.Koçman		7.560					7.560
27	**Merkez Yerleşke**	Fen ve Edebiyat Fakülteleri Amfi Binası	2006	Üni.Yat.Büt.+ Muğ.Tic.Od.	1.000						1.000
28	**Merkez Yerleşke**	İktisadi İdari Bilimler Fakültesi	1999	Sıtkı Davut Koçman	4.598	2.861		150	190		7.799
29	**Merkez Yerleşke**	İktisadi İdari Bilimler Fakültesi Ek Bina	2012	Üniversite Yatırım Bütçesi		2.500					2.500
30	**Merkez Yerleşke**	Teknoloji Fakültesi + Atölye	2000	Sıtkı Davut Koçman	7.159						7.159
31	**Merkez Yerleşke**	Spor Bilimleri Fakültesi	2007	Üniversite Yatırım Bütçesi	2.483	3.142		71	350		6.046
32	**Merkez Yerleşke**	Yabancı Diller YO	2000	Sıtkı Davut Koçman	2.931	1.237			137		4.305
33	**Merkez Yerleşke**	Yabancı Diller YO Ek Bina	2012	Üniversite Yatırım Bütçesi		2.500					2.500
34	**Merkez Yerleşke**	Mimarlık Fak.- Engelli Öğr./Öğrenci Hak.BirimiBirimi	1992	9 Eylül Üniversitesinden Devir	2.904	547			421		3.872
35	**Merkez Yerleşke**	Karya Kapı Öğrenci Kafeteryası (F.E.F)	2004					1.428			1.428
36	**Merkez Yerleşke**	Mavi Çatı Öğrenci Topluluğu Merkezi	1996	Üniversite Yatırım Bütçesi				1.500			1.500
37	**Merkez Yerleşke**	Türkevi Kafeteryası	2002	Ünv.Öğr.Sos Hiz. Bütçesi				720			720
38	**Merkez Yerleşke**	Edebiyat Fakültesi Ek Bina (Geçit)	2007	Üst hakkı tesisi				420			420
39	**Merkez Yerleşke**	Kötekli Lojmanları (23 adet)	1993	Öz. İdareden Satın Alma						2.225	2.225
40	**Merkez Yerleşke**	Vakıf Lojmanları (54 adet)	2001	Sıtkı Davut Koçman						9.134	9.134
41	**Merkez Yerleşke**	Spor Salonu + Taşıt Garajı	1993	Öz. İdareden Satın Alma			3.000		700		3.700
42	**Merkez Yerleşke**	Mühendislik Fakültesi	2009	Üniversite Yatırım Bütçesi	7.350	3.815		401	1.025		12.591
43	**Merkez Yerleşke**	Araştırma Laboratuvarları Merkezi (A-C Blok)	2009	Üniversite Yatırım Bütçesi	4.006	1.437		490	2.080		8.013
44	**Merkez Yerleşke**	Araştırma Laboratuvarı Merkezi (B Blok)	2013	Üniversite Yatırım Bütçesi	4.460	1.594			2.946		9.000
45	**Merkez Yerleşke**	Rektörlük Binası	2009	Üniversite Yatırım Bütçesi		8.400					8.400
46	**Merkez Yerleşke**	Eğitim Fakültesi Ek Binası	1999	Üniversite Yatırım Bütçesi		2.176					2.176
47	**Merkez Yerleşke**	Su Ürünleri Fakültesi Binası	2013	Üniversite Yatırım Bütçesi	3.813	1.387		70	530		5.800
48	**Merkez Yerleşke**	Eğitim Fakültesi Güzel Sanatlar Bölümü Binası	2013	Üniversite Yatırım Bütçesi	3.967	221		172	290		4.650
49	**Merkez Yerleşke**	Kötekli 9 Daireli Lojman	2014	Üniversite Yatırım Bütçesi						1.350	1.350
50	**Merkez Yerleşke**	Kampüs Lojmanları (Residorm)	2014	Han Yaşam Merkezi						10.140	10.140
51	**Merkez Yerleşke**	Kapalı Tenis Kortları ve Ofis Binası	2014	Üniversite Yatırım Bütçesi		108	1.332				1.440
52	**Merkez Yerleşke**	Turizm Fakültesi Binası	2017	Üniversite Yatırım Bütçesi	2.720	3.077		203			6.000

S.N.	Yeri	Kullanımda Olan Binalar	Faaliyete Geçtiği Yıl	Finans Kaynağı	Eğitim Alanları	Pers.+ Yönet. Hizmet Alanı	Spor Tesisleri	Öğr. Kantin Kafeterya Yemek. Tesis.	Diğer Tesisler	Lojmanlar Sos. Tes. +Yurtlar	Toplam Alanı (m2)
53	**Sağlık Kampüsü**	Tıp Fakültesi Morfoloji Binası	2015	Üniversite Yatırım Bütçesi	8.710	9.980		2.710			21.400
54	**Sağlık Kampüsü**	Sağlık Bilimleri Fakültesi Binası	2017	Üniversite Yatırım Bütçesi	3.661	3.679		160			7.500
55	**Bodrum**	Güzel Sanatlar Fakültesi	2009	Üniversite Yatırım Bütçesi	3.056	1.413		345	292		5.106
56	**Bodrum**	Şükran-Rauf Nasuhoğlu Araştırma Eğitim ve Kültür Merkezi	2012	Şükran Rauf Nasuhoğlu + Üniversite Yatırım Bütçesi	500	2.750		250			3.500
57	**Dalaman**	Dalaman Meslek YO	2002	Özelleştirme İdaresinden Devir	1.411	490		170			2.071
58	**Dalaman**	Dalaman Sivil Havacılık Yüksekokulu	2022	Üniversite Yatırım Bütçesi	2.843	1233			1147		5.223
59	**Datça**	Datça Kazım Yılmaz MYO	2006	Kazım Yılmaz	2.151	494		180	246		3.071
60	**Datça**	Datça Kazım Yılmaz MYO Lojmanları	2006	Kazım Yılmaz						1.440	1.440
61	**Fethiye**	Fethiye Sağlık Bilimleri Fakültesi	2002	Sıtkı Davut Koçman	2.151	494		180	246		3.071
62	**Fethiye**	Fethiye Ali-Sıtkı-Mefharet Koçman MYO	2000	Sıtkı Davut Koçman	2.975	432			140		3.547
63	**Fethiye**	Fethiye Ziraat Fakültesi (A Blok)	2018	Fethiye Belediyesi	2.040	2.040			1.020		5.100
64	**Fethiye**	Fethiye İşletme Fakültesi C-D Blok	2016	Üniversite Yatırım Bütçesi	2.258	3.012		850	1.880		8.000
65	**Fethiye**	Fethiye İşletme Fakültesi B- Blok	2022	Üniversite Yatırım Bütçesi	1.505	1.500			1.088		4.093
66	**Kavaklıdere**	Kavaklıdere Şehit Baş Savcı Mustafa ALPER M.Y.O.	2020	Üniversite Yatırım Bütçesi	814	686		80	403		1.983
67	**Köyceğiz**	Köyceğiz MYO	2011-2012	Tahsis	481	256			583		1.320
68	**Köyceğiz**	Köyceğiz Sağlık Hizmetleri MYO	2017	Kira	844						844
69	**Milas**	Milas MYO	2001	Sıtkı Davut Koçman	3.562	645			153		4.360
70	**Milas**	Milas MYO Öğr. Kafeteryası	2001	Üst Hakkı Tesisi				656			656
71	**Milas**	Milas MYO Atölye Binası	2013	Üniversite Yatırım Bütçesi	2.865	50			185		3.100
72	**Milas**	Milas Veteriner Fakültesi	2017	Tahsis		600		600	300	9.340	10.840
73	**Milas**	Milas Su Ürünleri AR-GE Merkezi Binası Balık Havuzları	2016	Üniversite Yatırım Bütçesi					135		135
74	**Milas**	Milas Veteriner Fakültesi Ek Binası	2022	Üniversite Yatırım Bütçesi	670						670
75	**Marmaris**	Sağlık Hizmetleri MYO	1996	Sağlık Bakanlığından Devir	426	108		176		125	835

S.N.	Yeri	Kullanımda Olan Binalar	Faaliyete Geçtiği Yıl	Finans Kaynağı	Eğitim Alanları	Pers.+ Yönet. Hizmet Alanı	Spor Tesisleri	Öğr. Kantin Kafeterya Yemek. Tesis.	Diğer Tesisler	Lojmanlar Sos. Tes. +Yurtlar	Toplam Alanı (m2)
76	**Marmaris**	Marmaris Turizm MYO	2012-2013	Kira (Bedelsiz 10 yıllık)	638	182			10		830
77	**Marmaris**	İçmeler Uygulamalı Turizm Eğitim Merkezi	2015	Esnaf ve Sanatkârlar Odası (25 yıllık)						11.787	11.787
78	**Seydikemer**	Seydikemer Uygulamalı Bilimler Yüksekokulu	2019	Üniversite Yatırım Bütçesi	2.405	533		258	1.004		4.200
79	**Ortaca**	Ortaca MYO	1998	Özel İdaresinden Satın Alma	4.138	779		468	175		5.560
80	**Ula**	Ula Ali Koçman MYO Ek Bina	2010-2011	Tahsis	188	90			222		500
81	**Ula**	Ula Ali Koçman MYO + Atölye	2000	Sıtkı Davut Koçman	1.900	355		140	115		2.510
82	**Ula/Akyaka**	Muğla Turizm Meslek Yüksekokulu	2020	Üniversite Yatırım Bütçesi	1.850	884		180	362		3.276
83	**Yatağan**	Yatağan MYO	2019	Üniversite Yatırım Bütçesi	2.635	1.805	690		610		5.740
84	**Yerkesik**	Kozmetik Ürünler Araştırma ve Uygulama Merkezi	2017	Üniversite Yatırım Bütçesi					310		310
	Toplam (m^2)				**140.691**	**106.074**	**21.398**	**21.965**	**28.452**	**58.631**	**377.211**

Kaynak: Yapı İşleri ve Teknik Daire Başkanlığı

Tablo 3. Kampüs Gelişimi ve Yatırımlar

2025 Yılında Biten Projeler		
Birimin Bulunduğu Yer	**Birim Adı (Kullanım Amacı)**	**Finans Kaynağı (Yüklenici)**
MİLAS	Milas Veteriner Fakültesi Hayvan Hastanesi Binası Proje ve İhale Dosyası Hazırlanması Hizmet Alım İşi	Üniversite Yatırım Bütçesi (VD MİMARLIK MÜHENDİSLİK)
MENTEŞE	Çeşitli Onarım İşleri - 2	Üniversite Yatırım Bütçesi (ÜNSA İNŞAAT)
MENTEŞE	Öğrenci Sarayı Çatı Yenileme ve İç Mekan Tadilat İşi	Üniversite Yatırım Bütçesi (REPRO İNŞAAT)
MENTEŞE	Atatürk Kültür Merkezi Binası Yangın İhbar Sistemlerinin Yenilenmesi	Üniversite Yatırım Bütçesi (MC DATA TEK. MÜHENDİSLİK)
FETHİYE-MENTEŞE	Çeşitli Onarım İşleri - 3	Üniversite Yatırım Bütçesi (REPRO İNŞAAT)

Devam Eden Yatırım Projeleri

Birimin Bulunduğu Yer	**Birim Adı (Kullanım Amacı)**	**Finans Kaynağı**	**Alanı (m^2)**
MENTEŞE	Diş Hekimliği Fakültesi Ağız ve Diş Sağlığı Merkezi	Üniversite Yatırım Bütçesi (ARSLAN İnşaat-Enver ARSLAN))	6.000
MENTEŞE	Kapalı Spor Salonu Yapım İşi	Üniversite Yatırım Bütçesi (Mustafa ÇETİNER)	1.800

Planlanan Projeler	
Sıra No	**Proje Adı**
1	Güneş Enerjisi Santrali Kurulması (4MW)
2	Diş Hekimliği Fakültesi Ağız ve Diş Sağlığı Merkezi 2.Etap
3	Milas Veteriner Fakültesi Binaları

Kaynak: Yapı İşleri ve Teknik Daire Başkanlığı

1.3.1.1 Eğitim Alanları

Tablo 4. Eğitim Alanlarının Kullanım Şekline ve Kapasitesine Göre Dağılımı

Eğitim Alanı (Kapasite Aralığı)	Amfi (Adet)	Sınıf (Adet)	Bilgisayar Lab. (Adet)	Diğer Lab. (Adet)		
				Eğitim	Sağlık	Araştırma
0-50		249	49	87	3	101
51-75		111	11	6		
76-100	4	57	1	7		
101-150	12	16		2		
151-250	13					
251-Üzeri	2					
Toplam	**31**	**433**	**61**	**102**	**3**	**101**

Kaynak: Akademik Birimler ve Araştırma ve Uygulama Merkezleri

Muğla Sıtkı Koçman Üniversitesinde 206'sı laboratuvar olmak üzere toplam 731 adet eğitim ve araştırma alanı mevcuttur. Ayrıca Bodrum Denizcilik Meslek Yüksekokulunda 3, Dalaman Sivil Havacılık Yüksekokulunda 8, Milas Meslek Yüksekokulunda 14, Muğla Meslek Yüksekokulunda 6, Marmaris Turizm Meslek Yüksekokulunda 1, Mimarlık Fakültesinde 8, Ula Ali Koçman Meslek Yüksekokulunda 5, Yatağan Meslek Yüksekokulunda 4, Turizm Fakültesinde 3, Eğitim Fakültesinde 12 Resim Atölyesi, Güzel Sanatlar Fakültesinde 27, Teknoloji Fakültesinde 1 olmak üzere Üniversitede toplam 92 adet atölye bulunmaktadır.

Tablo 5. Eğitim Alanlarının Yüzölçümü

Eğitim Alanı	Kapasite m²	Eğitim Alanı		Kapasite m²
Amfi	6653,63	**Laboratuvarlar**	Eğitim	8310,76
Sınıf	27608,03		Araştırma	4199,9
Bilgisayar Lab.	4632,57			
Atölye	12580,95	Toplam		**63985,84**

Kaynak: Akademik Birimler ve Araştırma ve Uygulama Merkezleri

1.3.1.2 Sosyal Alanlar

Yerleşkede bulunan Residorm Yüksek Öğrenim Öğrenci Yurdu özel yurt olarak hizmet vermektedir. Kredi Yurtlar kurumuna ait merkez yerleşke ve ilçelerde öğrenci yurtları bulunmaktadır.

Tablo 6. Muğla İli Kredi ve Yurtlar il Müdürlüğüne Bağlı Yurtlar ve Kapasiteleri

Yurt Adı	Toplam Kapasite	İl/İlçe
Turgutreis Yurdu	5048	Menteşe
Muğla Erkek Yurdu	1995	Menteşe
Milli Piyango Yurdu	2208	Menteşe
Şahidi Kız Yurdu	1585	Menteşe
Milas Yurdu	658	Milas
Ortaca Yurdu	271	Ortaca
Fethiye Yurdu	604	Fethiye
Merkezde Bulunan Vakıf ve Diğer Özel Yurtlar		
Diyanet Vakfı Yurdu	520	Menteşe
Residorm Öğrenci Yurdu	1162	Menteşe
Toplam	**14051**	

Kaynak: https://aday.mu.edu.tr/tr/barinma-yurt-imkanlari-10

Sağlık Kültür ve Spor Dairesi Başkanlığı altında hizmet veren Barınma Hizmetleri Şube Müdürlüğü tarafından birinci dereceden şehit, gazi yakını, milli sporcular ve başarılı ihtiyaç sahibi öğrencilerimize barınma hizmeti verilmektedir. Ayrıca Üniversitemizde düzenlenen etkinliklere davet edilen misafirler ile ihtiyaç duyan öğrencilerimizin barınması amacıyla kurulan 62 kişi kapasiteli konukevi Sağlık, Kültür ve Spor Dairesi Başkanlığınca işletilmektedir.

Tablo 7. Öğrenci Evi Sayıları

Öğrenci Evi Adı	Kapalı Alan (m²)	Kapasite (Kişi)
Residorm Öğrenci Yurdu (Öğrenci Yurdu içinde Üniversitemize ayrılan kontenjan)	-	115

Kaynak: Sağlık Kültür ve Spor Daire Başkanlığı

Tablo 8. Kantin ve Kafeteryalar

Bulunduğu Yer	Kantin/Kafeterya Adı	Sayısı (Adet)	Alanı (m²)
Fethiye	Fethiye İşletme Fakültesi Öğrenci Kantini	1	300m² Kapalı, 140 m² Açık Alan
Merkez Yerleşke	Mühendislik Fakültesi Öğrenci Kantini	1	190m² Kapalı,160m²Açık Alan
Dalaman	Dalaman MYO Öğrenci Kantini	1	106,5m²Kapalı,186m²Açık Alan
Köyceğiz	Köyceğiz SHMY Öğrenci Kantini	1	21m²Kapalı,30m²Açık Alan
Milas	Milas Veteriner Fakültesi Öğrenci Kantini	1	190m² Kapalı,100m²Açık Alan
Kavaklıdere	Kavaklıdere Şehit Mustafa Alper M.Y.O Öğrenci Kantini	1	68m² Kapalı Alan
Merkez Yerleşke	Spor Bilimleri Fakültesi Öğrenci Kantini	1	87m² Kapalı,173m²Açık Alan
Merkez Yerleşke	Eğitim Fak.Güzel Sanatlar Böl.Öğrenci Kantini	1	220m² Kapalı,282m²Açık Alan
Merkez Yerleşke	Fen Edebiyat Fak.(NAZAR) Öğrenci Kantini	1	1098m² Kapalı,374m²Açık Alan
Merkez Yerleşke	Sağlık Bilimleri Fakültesi Öğrenci Kantini	1	152,1m² Kapalı,93,8m²Açık Alan
Merkez Yerleşke	Yamaç Park	1	15m²Kapalı,60m²Açık Alan
Merkez Yerleşke	Kütüphane ve Dök Dai Bşk.Öğrenci Kantini	1	65m² Kapalı Alan
Datça	Datça KYMYO Öğrenci Kantini	1	110m² Kapalı Alan
Marmaris	Sağlık Hizmetleri MYO Öğrenci Kantini	1	50m²Kapalı,200m²Açık Alan
Köyceğiz	Köyceğiz MYO Öğrenci Kantini	1	21m²Kapalı,30m²Açık Alan
Bodrum	Bodrum Güzel Sanatlar Fak. Öğrenci Kantini	1	341m²Kapalı,187m²Açık Alan
Merkez Yerleşke	Eğitim Fakültesi Öğrenci Kantini	1	240m²Kapalı,298m²Açık Alan
Ortaca	Ortaca MYO Öğrenci Kantini	1	23m²Kapalı,80m²Açık Alan
Merkez Yerleşke	Fen Edebiyat Fak(GEÇİT KAFE) Öğrenci Kantini	1	63m²Kapalı,980m²Açık Alan
Merkez Yerleşke	Türkevi Kafeteryası	1	743m²Kapalı,607m²Açık Alan
Milas	Milas MYO Öğrenci Kantini	1	646m²Kapalı,200m²Açık Alan
Merkez Yerleşke	Turizm Fakültesi Öğrenci Kantini	1	149,22m² Kapalı,10,26m²Açık Alan
Merkez Yerleşke	Mavi Çatı Öğrenci Kafeteryası	1	200m²Kapalı Alan
Merkez Yerleşke	Yabancı Diiler YO Öğrenci Kantini	1	81m²Kapalı Alan
Fethiye	Fethiye ASMYO Öğrenci Kantini	1	96m²Kapalı,51m²Açık Alan
Fethiye	Fethiye Sağlık Bil.Fak. Öğrenci Kantini	1	90m²Kapalı Alan
Ula	Ula Ali Koçman MYO Öğrenci Kantini	1	103m²Kapalı Alan
Yatağan	Yatağan MYO Öğrenci Kantini	1	186,15m²Kapalı,150m²Açık Alan
Seydikemer	Seydikemer Uyg. Bil. YO Öğrenci Kantini	1	332m²Kapalı Alan
Muğla	Muğla MYO Öğrenci Kantini	1	212,29m²Kapalı,117,60m²Açık Alan
Merkez Yerleşke	Tıp Fakültesi Öğrenci Kantini	1	245m²Kapalı Alan
Merkez Yerleşke	Rekreasyon Alanı	1	40m²Kapalı,350m²Açık Alan
Merkez Yerleşke	Çay Kahve İçecek Otomatları (21 Farklı yerde)	39	Her Biri 5 m²
Merkez Yerleşke	Tarım Kredi (Konteyner Market)	1	125 m² Kapalı Alan
Muğla	Diş Hekimliği Fakültesi Kantini	1	21 m² Kapalı Alan

Kaynak: Sağlık Kültür ve Spor Daire Başkanlığı

Merkez yerleşkede 8.088 m²lik alana sahip 3.000 kişilik Sıtkı Koçman Öğrenci Sarayı bulunmaktadır. Üniversitemiz merkez yerleşke ve diğer birimlerinde hizmet vermekte olan yemekhanelerde Üniversitemiz öğrencilerinin ucuz, sağlıklı ve dengeli beslenmesine yönelik Sağlık Kültür ve Spor Dairesi Başkanlığı Beslenme Hizmetleri Şube Müdürlüğünce, söz konusu firmaların yemek hazırlama ve sonrasındaki süreçlerin kontrol ve denetimi gerçekleştirilmektedir. Merkez yerleşkede ve ilçelerde

bulunan birimlerimizde öğrenim gören öğrencilerimize yemek hizmeti sunan müstecir firmalar **Tablo 9**'da belirtilmiştir.

Tablo 9. Müstecir Firmalar Aracılığıyla Yemek Hizmeti Verilen Yerler

Birim	Müstecir Firma Adı	Firma Hizmet Başlangıç
Dalaman MYO	Mutlu Erol	03.02.2025
Fethiye ASMK MYO	Ada Gıda İnsan Kaynakları Ltd.Şti	03.02.2025
Fethiye Sağlık Bil.Fak.		
Fethiye İşl.Fak-Fethiye ASMK MYO		
Köyceğiz MYO-Köyceğiz SHMYO	Hamdi ÇELİK	03.02.2025
Milas Veterinerlik Fak	Dalar Yemek Ltd.Şti	03.02.2025
Milas MYO		
Marmaris Sağl.Hizm.MYO	Anadolu yemek	05.02.2025
Bodrum Güz.San.Fak.	Ez-Em Gıda Ltd.Şti	03.02.2025
Kavaklıdere MYO	Hasan Yılmaz	05.02.2025
Merkez Kampüs-Tıp Fakültesi-Sağlık Bil.Fak-Diş Hekimliği Fak.-Muğla MYO	Nazar A.Ş	25.02.2025
Marmaris Turizm MYO	Muğla Sıtkı Koçman Üni. İktisadi İşletmesi-İkizler Reis Tic.Paz.Ltd.Şti.	17.02.2025 24.11.2025
Datça Kazım Yılmaz MYO	Zühriye Çataklı Arslan	17.02.2025
Yatağan MYO	Hakan ÖNOĞLU	17.02.2025
Ula Ali Koçman MYO	Ömer TANAY Nazar Unlu Mamuller A.Ş	06.10.2025 25.02.2025

Kaynak: **Sağlık Kültür ve Spor Daire Başkanlığı**

Tablo 10. Lojmanlar

Lojmanın Bulunduğu Yer	Adet	Yapılış Tarihi	Kapalı Alanı (m2)	Oda Sayısı
Şehir Merkezi	20	29.06.1990	90	2+1
Şehir Merkezi	20	29.06.1990	100	3+1
Rektör Konutu	1	13.06.1991	120+	4+1
Şehir Merkezi	4	31.07.1990	120+	4+1
Şehir Merkezi	10	20.04.1989	120	3+1
Toplam	**55**			
Şehir Merkezi Stüdyo Tipi	10	10.02.1994	55	1+1
Şehir Merkezi Stüdyo Tipi	2	10.02.1994	60	1+1
Şehir Merkezi Stüdyo Tipi	8	10.02.1994	70	1+1
Toplam	**20**			
Kötekli Konutları *	16	15.05.1992	90	2+1
Kötekli Konutları *	7	15.05.1992	118	3+1
Toplam	**23**			
SK Vakfı Kampus Konutları	20	10.01.2002	113	2+1
SK Vakfı Kampus Konutları	16	10.01.2002	136	3+1
SK Vakfı Kampus Konutları	20	10.01.2002	144	3+1
Toplam	**56**			
Kampüs Konutları	2	24.12.2014	65	1+1
Kampüs Konutları	38	24.12.2014	88	2+1
Kampüs Konutları	2	24.12.2014	90	2+1
Kampüs Konutları	38	24.12.2014	115	3+1
Kampüs İdari Konutları	9	24.12.2014	132	3+1
Toplam	**89**			
Datça Lojmanları	6	2007	100	2+1
Datça Lojmanları	6	2007	105	3+1
Toplam	12			
Milas Lojmanları	**32	-	108	3+1
Genel Toplam	**287**			

***Kötekli Konutlarının bodrum katlarında bulunan 5 daire kullanılamayacak durumda olduğundan tahsise uygun değildir.**

****Milas Konutlarında Kütüphane olarak ayrılan 2-J Bloktaki 1 ve 2 nolu daireler de 2024 Ağustos ayından itibaren Konut olarak kullanılmaktadır.**

Kaynak: **Sağlık Kültür ve Spor Daire Başkanlığı**

EÜAŞ Genel Müdürlüğü ile Üniversitemiz arasında 01/03/2018 tarihinde imzalanan protokolle Milas İlçesinde bulunan ve 10 Bloktan oluşan 60 adet taşınmaz Üniversitemize eğitim amaçlı kullanılmak üzere verilmiştir. Taşınmazlar, Milas Veteriner Fakültesi binası (idari bürolar, derslikler, kütüphane, laboratuvarlar vb.) ve lojmanda kullanılmaktadır.

Tablo 11. Kapalı ve Açık Spor Tesisleri

Birim Adı	Kapalı Spor Tesisleri			Açık Spor Tesisleri		
	Spor Dalı	Adet	Alanı (m^2)	Spor Dalı	Adet	Alanı (m^2)
S.K.S. Daire Başkanlığı	Voleybol-Basketbol	1	10.148	Futbol Sahası-Atletizm Pisti	1	16.405
S.K.S. Daire Başkanlığı	Masa Tenisi	1	144	Açık Tribün	1	2.700
S.K.S. Daire Başkanlığı	Salon 1	1	184	Tenis Kortları	4	2.160
S.K.S. Daire Başkanlığı	Salon 2	1	184	Kum Saha	1	1.250
S.K.S. Daire Başkanlığı	Yüzme Havuzu	1	1.000	Halı Saha	1	785
Datça Kazım Yılmaz MYO				Basketbol Voleybol	1	450
Milas MYO				Basketbol Voleybol	1	300
Milas MYO				Futbol	1	630
Fethiye İşletme Fakültesi				Futbol	1	1500
Fethiye İşletme Fakültesi				Basketbol	1	450
Seydikemer Uygulamalı Bilimler YO	Masa Tenisi	2	4	Tenis	1	162
Seydikemer Uygulamalı Bilimler YO				Futbol	1	500
Seydikemer Uygulamalı Bilimler YO				Voleybol	1	162
Seydikemer Uygulamalı Bilimler YO				Basketbol	1	162
Dalaman Sivil Havacılık YO				Basketbol Voleybol	1	600
Dalaman MYO				Basketbol Voleybol	1	600
Fethiye Sağlık Bilimleri Fakültesi				Basketbol Voleybol	1	420
Tıp Fakültesi	Masa Tenisi	3	60	Basketbol	1	420
Milas Veteriner Fakültesi						
Fethiye A.S.M.K. MYO				Futbol	1	685
Fethiye Sağlık Hizmetleri MYO				Futbol	1	1352
Muğla Sağlık Hizmetleri MYO				Basketbol Voleybol	1	146
Ortaca MYO				Basketbol Voleybol	1	190
Ula Ali Koçman MYO				Basketbol	1	600
Ula Ali Koçman MYO				Futbol	1	200
Yatağan MYO				Basketbol Voleybol Futbol	1	364

Kaynak: Sağlık Kültür ve Spor Dairesi Başkanlığı-Akademik Birimler

Merkez yerleşkede yer alan Üniversite organizasyonlarına ve Üniversitenin topluma hizmet fonksiyonuna hizmet üretmesi amacı ile inşa edilen Atatürk Kültür Merkezi A, B ve C Bloklarından oluşmaktadır. Merkezin toplam alanı 7.840 $m^{2'}$dir.

Bodrum'da Güzel Sanatlar Fakültesi yerleşkesi içinde bulunan Şükrü Rauf Nasuhoğlu Kültür Merkezi, Ortakent'te 3000 m^2 alan üzerinde inşa edilmiş, ulusal ve uluslararası etkinliklerin düzenlenmesine olanak sağlayacak şekilde donatılmıştır.

Tablo 12. Salonların Kapasite ve Alan Durumu

Salon Tipi	Kapasite (Kişi)					
	0-50	51-75	76-100	101-150	151-250	251 Üzeri
Toplantı Salonu	32	2	1			
Seminer Salonu	19	1	1			
Konferans Salonu		1	7	2	6	2

Kaynak: Tüm Birimler

1.3.1.3 Okul Öncesi ve İlköğretim Okulu Alanları

Gündüz Bakımevi Koordinatörlüğü, Üniversitemiz çalışanlarının okul öncesi çağdaki ve okul çağındaki çocuklarının çalışma saatleri içinde bakımları ve eğitimlerine yardımcı olmak ve bu konuda ilgili kuruluşlarla iş birliği yaparak hizmetin en iyi şekilde görülmesini sağlamakla görevlidir. 958 $m^{2'}$lik alana sahip Gündüz Bakımevi tarafından yapılan etkinlikler Tablo 13'te belirtilmiştir.

Tablo 13. Gündüz Bakımevi Tarafından Yapılan Etkinlikler

Etkinlik Adı	Tarih	Etkinlik Adı	Tarih
Hayvanları Koruma Günü	4 Ekim	Enerji Tasarrufu Haftası	11-18 Ocak
Dünya Çocuk Günü	2-6 Ekim	Orman Haftası	21-26 Mart
Cumhuriyet Bayramı	29 Ekim	Kütüphaneler Haftası	30 Mart
Kızılay Haftası	29 Ekim-4 Kasım	Ulusal Egemenlik Çocuk Bayramı kutlama	22 Nisan
Atatürk Haftası	10-16 Kasım	Trafik ve ilk Yardım Haftası	5-6 Mayıs
Öğretmenler Günü	24 Kasım	Anneler Günü	08 Mayıs
Yerli Malı Haftası	13-17 Aralık	19 Mayıs Atatürk'ü Anma Gençlik ve Spor Bayramı	19 Mayıs
Yeni Yıl	27-31 Aralık	Yıl Sonu, Karne Diploma Etkinlikleri Mezuniyet Töreni	06-10 Haziran

Kaynak: Sağlık Kültür ve Spor Dairesi Başkanlığı

1.3.1.4 Sağlık Hizmetleri

Muğla Sıtkı Koçman Üniversitesi Diş Hekimliği Uygulama ve Araştırma Merkezi 21 Ekim 2019 tarih ve 3029 sayılı Resmî Gazetede yayımlanan yönetmelikle kurulmuştur. Üçüncü basamak sağlık kuruluşu olan Araştırma Merkezinde ileri dental tedavilerin uygulanmasının yanı sıra birinci ve ikinci basamak sağlık kuruluşlarının yoğun olmaları nedeniyle tedavi edilemeyen ve diğer illere sevk edilen hastaların tedavileri yapılmaktadır.

Diş Hekimliği Uygulama ve Araştırma Merkezi, Diş Hekimliği Fakültesinin klinik uygulama alanı olup merkezdeki bilimsel ve fiziksel edinimler diş hekimliği eğitiminin klinik temelini oluşturmaktadır. 2023, 2024 ve 2025 Yılı tedavi faaliyetlerine ilişkin bilgi Tablo 14'te verilmiştir.

Tablo 14. Diş Hekimliği Fakültesi Doktor/Hasta Sayısı

Faaliyet Yılı	Doktor Sayısı	Başvuran Hasta Sayısı	Tedavi Edilen Hasta Sayısı
2023	11	9.000	9.000
2024	20	13.365	13.365
2025	23	14.410	14.410

Kaynak: Diş Hekimliği Uygulama ve Araştırma Merkezi

Sağlık Kültür ve Spor Dairesi bünyesinde tıbbi hizmetler ve danışmanlık hizmetleri yerine getirilmektedir. Bu hizmetler, Merkez yerleşkede bulunan Mefharet Koçman Sağlık Merkezi tarafından gerçekleştirilmektedir.

Tablo 15. 2025 Yılı Mefharet Koçman Sağlık Merkezi ve Muğla Meslek Yüksekokulu Sağlık Hizmetleri

Birimler	Öğrenci		Personel		Personel Yakını		Toplam
	Sayı	%	Sayı	%	Sayı	%	Sayı
Sağlık Merkezi	1676	70%	2702	67%	676	73%	5054
İlk Yardım ve Bakım Birimi	230	10%	781	19%	38	4%	1049
Beslenme ve Diyet Hizmetleri	58	2%	528	13%	175	19%	761
Psikolojik Danışma ve Rehberlik Birimi	442	18%	39	1%	43	5%	524
Toplam	**2406**		**4050**		**932**		**7388**

Kaynak: Sağlık Kültür ve Spor Dairesi Başkanlığı

1.3.1.5 Matbaa ve Taşıtlar

Üniversiteye ait afiş, ilan, davetiye, ders notu, kitap, Üniversite bülteni, öğrenci dergi ve gazeteleri ile diğer baskı işleri yapan Üniversite matbaası 778 m^2 hizmet alanına sahiptir. Yaptıkları işlere göre matbaa makinelerinin cins ve sayıları Tablo 16'da gösterilmiştir.

Tablo 16. Yaptıkları İşlere Göre Matbaa Makinelerinin Cins ve Sayıları

Matbaada Bulunan Makinelerin Cinsi	Sayısı
Ofset baskı makinesi (35x50 cm. baskı ve iki renk özelliği)	1
Tipo baskı makinesi (25x35 cm. baskı)	1
Riso baskı makinesi (30x42 cm. siyah beyaz)	1
Yaldız baskı makinesi (ısısal sistem)	1
Giyotin kâğıt kesme makinesi (80x100 cm kağıtları kesme)	1
Tel dikiş makinesi (Pedallı)	1
Tel dikiş makinesi (Kollu)	2
Pres makinesi mekanik (kollu)	1
Delme matkabı (sabit)	1
Delme matkabı (seyyar)	1
Cilt ve kapak takma makinesi (Otomatik Sıcak Tutkallı)	1
Kağıt Harmanlama Makinesi	1
Plastik ve Tel Spiralleme Makinesi	1
Selefon Makinesi (100 cm x..ebadında)	1
Motorlu Pilyaj, Perforaj makinesi (50x70 cm ebadında)	1
Dijital Renkli Baskı Makinesi (33X48 cm baskı özelliği)	2
Dijital İç Mekan Poster ve Pankart Baskı Makinesi (1,5 mt.x15 mt)	2
Şhrink Poşetleme Makinesi	1
Kalıp Pozlama Makinesi	1
Kalıp Banyo Makinesi	1
Laminasyon Makinası 65cm'lik	2
Şerit Bağlama Makinası	1
Toplam	**26**

Kaynak: İdari ve Mali İşler Daire Başkanlığı

Üniversitemiz bünyesinde 2025 Yılında kullanımda bulunan göreve tahsis edilmiş taşıtların cinsi ve sayıları Tablo 17'de gösterilmiştir.

Tablo 17. Taşıtlar

Taşıtın Cinsi	Göreve Tahsis Edilmiş Kuruma Ait Taşıtlar
Otomobiller (Binek)	16
Yolcu Taşıma araçları (Otobüs, Minibüs, Midibüs)	9
Yolcu Taşıma araçları (Pick- Up, Kamyonet, Kamyon)	4
Hafif Ticari Araç	
Arazi Taşıtları (Traktör)	2
Özel Amaçlı Taşıtlar (Ambulans, Cenaze Aracı, Tankerler ve İtfaiye)	1
Motorsuz Kara Araçları (Bisiklet, Römork)	1

Kaynak: İdari ve Mali İşler Daire Başkanlığı

1.3.2 İnsan Kaynakları

Muğla Sıtkı Koçman Üniversitesinde 2025 Yıl sonu itibariyle 1718 akademik, 6 yabancı uyruklu akademik, 772 idari, 72 sözleşmeli idari, 330 sürekli olmak üzere toplam 2899 personel bulunmaktadır.

Tablo 18. Personel Sayıları

Personel Sınıfı	2024	2025	Artış-Azalış Oranı (%)
Kadrolu Akademik Personel	1750	1718	%1,82 Azalış
Yabancı Uyruklu Akademik Personel	6	7*	%16,67 Artış
Kadrolu İdari Personel	790	772	%2,28 Azalış
Sözleşmeli İdari Personel	63	72	%14,29 Artış
Sürekli İşçiler	335	330	%1,49 Azalış
Toplam	**2944**	**2899**	**%1,53 Azalış**

***1 personel 31.07.2025 tarihinde ayrılmıştır.**

Kaynak: Personel Daire Başkanlığı + YBS (Yönetim Bilgi Sistemi)

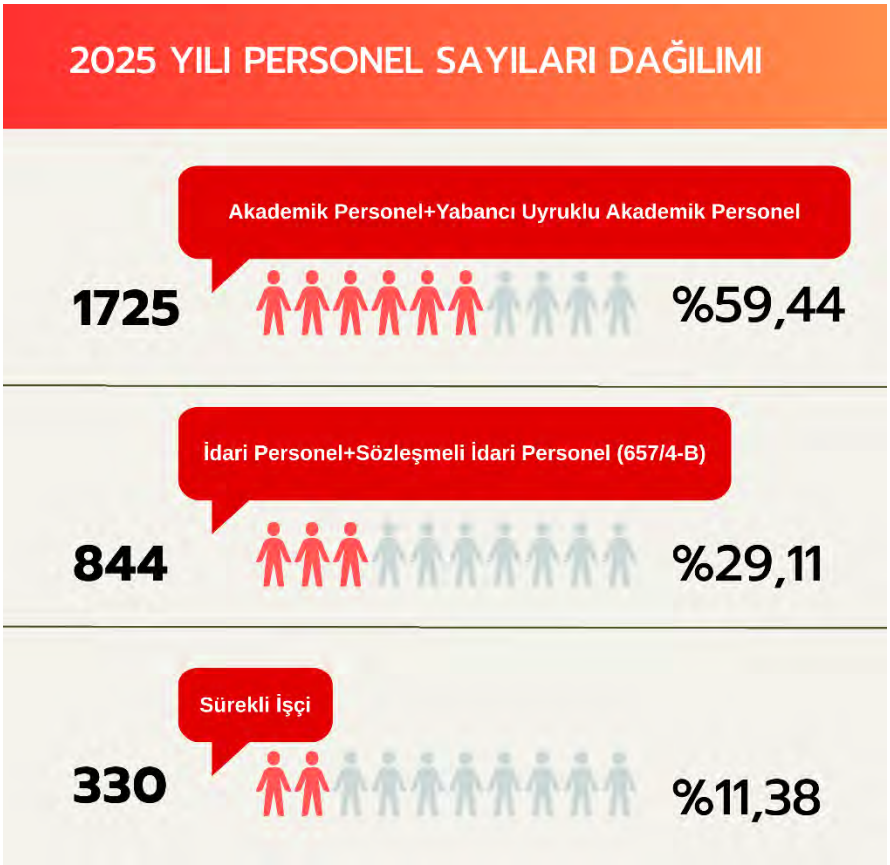

Grafik 3 2025 Yılı Personel Sayıları Dağılımı

Şekil 1 Son 5 Yıl Personel Sayıları

1.3.2.1 Akademik Personel

Tablo 19. Akademik Personelin Unvana Göre Kadro Dağılımı

Akademik Personel	2024			2025			2025 Yılının Bir Önceki Yıla Göre Değişimi (%)
	K	E	Toplam	K	E	Toplam	
Profesör	100	218	**318**	116	251	**367**	%15,41 Artış
Doçent	90	122	**212**	97	120	**217**	%2,36 Artış
Doktor Öğretim Üyesi	200	205	**405**	198	196	**394**	%2,72 Azalış
Öğretim Görevlisi	235	247	**482**	228	238	**466**	%3,32 Azalış
Araştırma Görevlisi	165	168	**333**	137	137	**274**	%17,72 Azalış
Toplam	**790**	**960**	**1750**	**776**	**942**	**1718**	**%1,83 Azalış**

Kaynak: Personel Daire Başkanlığı + YBS (Yönetim Bilgi Sistemi)

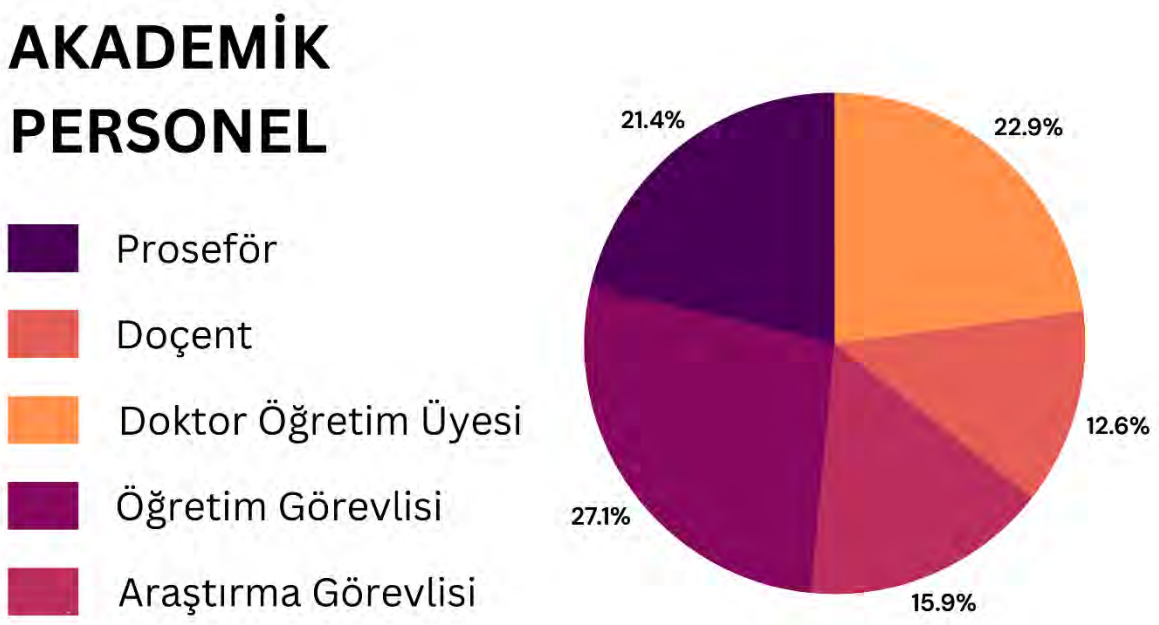

Grafik 4 2025 Yılı Akademik Kadro Dağılımı %

(Değerler en yakın yüzdeye yuvarlanmış biçimde sunulmuştur.)

Tablo 20. Akademik Personelin Kadro Yerlerine Göre Dağılımı

BİRİM	Profesör	Doçent	Dr. Öğr. Üyesi	Öğretim Görevlisi	Arş. Görevlisi	Toplam
Bodrum Denizcilik Meslek Yüksekokulu	1		3	5		9
Bodrum Güzel Sanatlar Fakültesi	12	8	7	5	3	35
Dalaman Meslek Yüksekokulu				13		13
Dalaman Sivil Havacılık Yüksekokulu		1	3	4	2	10
Datça Kazım Yılmaz Meslek Yüksekokulu		1	1	12		14
Diş Hekimliği Fakültesi	1	1	12		9	23
Edebiyat Fakültesi	41	17	44	2	26	130
Eğitim Fakültesi	40	32	39	12	32	155
Fen Bilimleri Enstitüsü	1					1
Fen Fakültesi	55	19	21	6	10	111
Fethiye Ali Sıtkı Mefharet Koçman Meslek Yüksekokulu	3	2	3	16		24
Fethiye İşletme Fakültesi	10	9	9		6	34
Fethiye Sağlık Bilimleri Fakültesi	3	3	11	5	8	30
Fethiye Sağlık Hizmetleri Meslek Yüksekokulu			1	7		8
Fethiye Ziraat Fakültesi	2	1	3		2	8
Hukuk Fakültesi					24	24
İktisadi Ve İdari Bilimler Fakültesi	35	13	30	2	21	101
İlahiyat Fakültesi	4	3	6	6	15	34
Kavaklıdere Şehit Mustafa Alper Meslek Yüksekokulu			1	11		12
Köyceğiz Meslek Yüksekokulu	1	1	3	12		17
Köyceğiz Sağlık Hizmetleri Meslek Yüksekokulu			4	5		9
Marmaris Turizm Meslek Yüksekokulu		1		19		20
Milas Meslek Yüksekokulu	3		3	27		33
Milas Veteriner Fakültesi	6	1	13		9	29
Mimarlık Fakültesi	5	2	8	1	8	24
Muğla Meslek Yüksekokulu	3	2	10	55		70
Muğla Sağlık Hizmetleri Meslek Yüksekokulu	1	2	5	11		19
Mühendislik Fakültesi	13	14	30	8	21	86
Ortaca Meslek Yüksekokulu	1	5	6	14		26
Rektörlük				43		43
Rektörlük Birimleri				26		26
Sağlık Bilimleri Fakültesi	14	9	19	8	9	59
Seydikemer Uygulamalı Bilimler Yüksekokulu	1	1	4		2	8
Sosyal Bilimler Enstitüsü					1	1
Spor Bilimleri Fakültesi	11	3	6	4	3	27
Su Ürünleri Fakültesi	14	8	7	1	3	33
Teknoloji Fakültesi	14	4	12	1	7	38
Tıp Fakültesi	62	41	60	5	51	219
Turizm Fakültesi	8	7	9	2	2	28
Ula Ali Koçman Meslek Yüksekokulu	2	4	1	25		32
Yabancı Diller Yüksekokulu				69		69
Yatağan Meslek Yüksekokulu		2		24		26
TOPLAM	**367**	**217**	**394**	**466**	**274**	**1718**

Tablo 21. Fiilen Görev Yapan Kadrolu Akademik Personelin Görev Yerlerine Göre Dağılımı (31.12.2025)

BİRİM	Profesör	Doçent	Dr. Öğr. Üyesi	Öğretim Görevlisi	Arş. Görevlisi	Toplam
Araştırma Laboratuvarları Merkezi Koordinatörlüğü	0	0	1	2	0	3
Arkeoloji Ve Arkeometri Uyg. Ve Araş. Mer. Müdürlüğü	0	0	0	1	0	1
Atatürk İlkeleri Ve İnkılap Tarihi Bölümü Başkanlığı	0	1	0	8	0	9
Beden Eğitimi Ve Spor Bölüm Başkanlığı	1	0	0	4	0	5
Bilgi İşlem Daire Başkanlığı	0	0	0	6	0	6
Bilimsel Araştırma Projeleri Koordinatörlüğü	1	0	0	3	0	4
Bodrum Denizcilik Meslek Yüksekokulu	1	0	3	4	0	8
Bodrum Güzel Sanatlar Fakültesi	12	8	5	7	3	35
Çevre Sorunları Araştırma Ve Uygulama Merkezi Müdürlüğü	0	0	0	3	0	3
Dalaman Meslek Yüksekokulu	0	1	0	12	0	13
Dalaman Sivil Havacılık Yüksekokulu	1	1	3	2	2	9
Datça Kazım Yılmaz Meslek Yüksekokulu	1	1	1	9	0	12
Deney Hayvanları Uygulama Ve Araştırma Merkez Müdürlüğü	0	0	0	0	1	1
Dijital Dönüşüm Ve Veri Yönetimi Koordinatörlüğü	0	0	0	1	0	1
Diş Hekimliği Fakültesi	1	1	12	0	9	23
Edebiyat Fakültesi	35	14	42	2	23	116
Eğitim Bilimleri Enstitüsü	3	0	0	0	0	3
Eğitim Fakültesi	35	29	37	14	27	142
Enformatik Bölüm Başkanlığı	1	0	0	6	0	7
Engelli Öğrenci Birimi Koordinatörlüğü	0	0	1	0	0	1
Fen Bilimleri Enstitüsü	2	1	1	0	0	4
Fen Fakültesi	53	19	20	10	10	112
Fethiye Ali Sıtkı Mefharet Koçman Meslek Yüksekokulu	1	2	2	21	0	26
Fethiye İşletme Fakültesi	8	8	9	1	6	32
Fethiye Sağlık Bilimleri Fakültesi	4	3	11	7	7	32
Fethiye Sağlık Hizmetleri Meslek Yüksekokulu	0	0	1	6	0	7
Fethiye Ziraat Fakültesi	4	1	3	1	2	11
Genel Sekreterlik	1	0	0	3	0	4
Gıda Analizleri Uygulama Ve Araştırma Merkezi Müdürlüğü	0	0	0	3	0	3
Güzel Sanatlar Bölümü Başkanlığı	0	1	1	7	0	9
Hukuk Fakültesi	0	0	0	0	1	1
Hukuk Müşavirliği	0	0	0	1	0	1
İdari Ve Mali İşler Daire Başkanlığı	0	0	0	1	0	1
İktisadi Ve İdari Bilimler Fakültesi	30	11	30	2	20	93
İlahiyat Fakültesi	4	1	6	6	9	26
İleri Teknolojiler Uygulama Ve Araştırma Merkez Müdürlüğü	0	0	0	1	0	1
İş Sağlığı Ve Güvenliği Koordinatörlüğü	0	0	0	1	0	1
Kariyer Planlama Ve Mezunlarla İlişkiler Koordinatörlüğü	0	0	0	1	0	1
Kavaklıdere Şehit Mustafa Alper Meslek Yüksekokulu	0	0	1	9	0	10
Köyceğiz Meslek Yüksekokulu	1	1	2	9	0	13
Köyceğiz Sağlık Hizmetleri Meslek Yüksekokulu	0	0	5	5	0	10
Kütüphane Ve Dokümantasyon Daire Başkanlığı	0	0	0	2	0	2
Marmaris Turizm Meslek Yüksekokulu	0	1	0	15	0	16
Milas Meslek Yüksekokulu	4	0	3	25	0	32
Milas Veteriner Fakültesi	6	1	13	0	8	28

BİRİM	Profesör	Doçent	Dr. Öğr. Üyesi	Öğretim Görevlisi	Arş. Görevlisi	Toplam
Mimarlık Fakültesi	5	3	8	2	7	25
Muğla Meslek Yüksekokulu	2	2	10	49	0	63
Muğla Sağlık Hizmetleri Meslek Yüksekokulu	1	1	4	11	0	17
Mühendislik Fakültesi	12	12	30	6	20	80
Ortaca Meslek Yüksekokulu	0	4	5	13	0	22
Personel Daire Başkanlığı	0	0	0	1	0	1
Rektörlük	4	0	0	0	0	4
Sağlık Bilimleri Enstitüsü	2	0	1	0	0	3
Sağlık Bilimleri Fakültesi	13	9	17	9	9	57
Sağlık Kültür Ve Spor Daire Başkanlığı	0	0	0	3	1	4
Seydikemer Uygulamalı Bilimler Yüksekokulu	2	2	4	2	2	12
Sosyal Bilimler Enstitüsü	1	2	0	0	0	3
Spor Bilimleri Fakültesi	10	3	6	5	3	27
Strateji Geliştirme Daire Başkanlığı	0	0	0	2	0	2
Su Ürünleri Fakültesi	13	7	7	1	3	31
Sürdürülebilir Yeşil Kampüs Koordinatörlüğü	0	0	0	3	1	4
Tarımsal Uygulama Ve Araştırma Merkezi Müdürlüğü	0	0	1	0	0	1
Teknoloji Fakültesi	13	4	12	0	6	35
Teknoloji Transfer Ofisi Koordinatörlüğü	0	1	1	2	0	4
Tıp Fakültesi	60	39	58	5	50	212
Trüf Uygulama Ve Araştırma Merkezi Müdürlüğü	0	0	1	0	0	1
Turizm Fakültesi	6	7	9	3	2	27
Türk Dili Bölüm Başkanlığı	0	0	1	10	0	11
Türkçe Öğretimi Uygulama Ve Araştırma Merkezi Müdürlüğü	0	0	0	1	0	1
Ula Ali Koçman Meslek Yüksekokulu	2	4	1	24	0	31
Uluslararası İlişkiler Koordinatörlüğü	0	0	1	4	0	5
Uzaktan Eğitim Uygulama Ve Araştırma Merkez Müdürlüğü	0	0	0	4	0	4
Yabancı Diller Yüksekokulu	1	0	0	58	0	59
Yapı İşleri Ve Teknik Daire Başkanlığı	0	0	0	1	0	1
Yatağan Meslek Yüksekokulu	0	3	0	19	0	22
Toplam	**357**	**209**	**390**	**459**	**232**	**1647**

Kaynak: Personel Daire Başkanlığı + YBS (Yönetim Bilgi Sistemi)

Tablo 22. Yabancı Uyruklu Akademik Personel

Unvan	Geldiği Ülke	Görev Yaptığı Birim	Kişi Sayısı
Prof. Dr.	İtalya	Fen Fakültesi/Biyoloji	1
Dr. Öğr. Üyesi	Fransa	Edebiyat Fakültesi/Arkeoloji	1
Dr. Öğr. Üyesi	Almanya	İktisadi ve İdari Bilimler Fakültesi/İktisat	1*
Öğr.Gör.	Moldova	Eğitim Fakültesi/Güzel Sanatlar	1
Öğr.Gör.	ABD	Yabancı Diller Yülsekokulu	1
Öğr.Gör.	Çek Cumhuriyeti	Yabancı Diller Yülsekokulu	1
Öğr.Gör.	Rusya	Yabancı Diller Yülsekokulu	1
Toplam			**7**

*** 31.07.2025 tarihinde ayrılmıştır.**

Kaynak: Personel Daire Başkanlığı + YBS (Yönetim Bilgi Sistemi)

31.12.2025 tarihi itibariyle 1718 kadrolu akademik personele ek olarak 49 kişi de ilgili kanun maddeleri uyarınca Üniversitemizde dış kurumlardan görevlendirme ile toplam 1767 personel görev yapmıştır.

Tablo 23. Aktif Görev Yapan Akademik Personelin Görev Yerlerine Göre Dağılımı (31.12.2025)

BİRİM	Profesör	Doçent	Dr. Öğr. Üyesi	Öğretim Görevlisi	Arş. Görevlisi	Toplam
Araştırma Laboratuvarları Merkezi Koordinatörlüğü	0	0	1	2	0	3
Arkeoloji Ve Arkeometri Uyg. Ve Araş. Mer. Müdürlüğü	0	0	0	1	0	1
Atatürk İlkeleri Ve İnkılap Tarihi Bölümü Başkanlığı	0	1	0	8	0	9
Beden Eğitimi Ve Spor Bölüm Başkanlığı	1	0	0	4	0	5
Bilgi İşlem Daire Başkanlığı	0	0	0	6	0	6
Bilimsel Araştırma Projeleri Koordinatörlüğü	1	0	0	3	0	4
Bodrum Denizcilik Meslek Yüksekokulu	1	0	3	5	0	9
Bodrum Güzel Sanatlar Fakültesi	12	8	5	8	3	36
Çevre Sorunları Araştırma Ve Uygulama Merkezi	0	0	0	3	0	3
Dalaman Meslek Yüksekokulu	0	1	0	12	0	13
Dalaman Sivil Havacılık Yüksekokulu	1	1	3	2	2	9
Datça Kazım Yılmaz Meslek Yüksekokulu	1	1	1	9	0	12
Deney Hayvanları Uygulama Ve Araştırma Merkez	0	0	0	0	1	1
Dijital Dönüşüm Ve Veri Yönetimi Koordinatörlüğü	0	0	0	1	0	1
Diş Hekimliği Fakültesi	1	1	12	0	9	23
Edebiyat Fakültesi	35	14	43	2	23	117
Eğitim Bilimleri Enstitüsü	3	0	0	0	0	3
Eğitim Fakültesi	35	31	37	18	27	148
Enformatik Bölüm Başkanlığı	1	0	0	6	0	7
Engelli Öğrenci Birimi Koordinatörlüğü	0	0	1	0	0	1
Fen Bilimleri Enstitüsü	2	1	1	0	0	4
Fen Fakültesi	54	19	20	10	10	113
Fethiye Ali Sıtkı Mefharet Koçman Meslek Yüksekokulu	1	2	2	21	0	26
Fethiye İşletme Fakültesi	8	8	9	1	6	32
Fethiye Sağlık Bilimleri Fakültesi	4	3	11	8	7	33
Fethiye Sağlık Hizmetleri Meslek Yüksekokulu	0	0	1	6	0	7
Fethiye Ziraat Fakültesi	4	2	3	1	2	12
Genel Sekreterlik	1	0	0	3	0	4
Gıda Analizleri Uygulama Ve Araştırma Merkezi	0	0	0	3	0	3
Güzel Sanatlar Bölümü Başkanlığı	0	1	1	7	0	9
Hukuk Fakültesi	0	0	0	0	1	1
Hukuk Müşavirliği	0	0	0	1	0	1
İdari Ve Mali İşler Daire Başkanlığı	0	0	0	1	0	1
İktisadi Ve İdari Bilimler Fakültesi	30	11	30	2	23	96
İlahiyat Fakültesi	4	1	6	6	9	26
İleri Teknolojiler Uygulama Ve Araştırma Merkez	0	0	0	1	0	1
İş Sağlığı Ve Güvenliği Koordinatörlüğü	0	0	0	1	0	1
Kariyer Planlama Ve Mezunlarla İlişkiler	0	0	0	1	0	1
Kavaklıdere Şehit Mustafa Alper Meslek Yüksekokulu	0	0	1	10	0	11
Köyceğiz Meslek Yüksekokulu	1	1	2	9	0	13
Köyceğiz Sağlık Hizmetleri Meslek Yüksekokulu	0	0	5	6	0	11
Kütüphane Ve Dokümantasyon Daire Başkanlığı	0	0	0	2	0	2
Marmaris Turizm Meslek Yüksekokulu	0	1	0	15	0	16
Milas Meslek Yüksekokulu	4	0	3	26	0	33

BİRİM	Profesör	Doçent	Dr. Öğr. Üyesi	Öğretim Görevlisi	Arş. Görevlisi	Toplam
Milas Veteriner Fakültesi	6	1	13	0	8	28
Mimarlık Fakültesi	5	3	9	7	7	31
Muğla Meslek Yüksekokulu	2	2	10	49	0	63
Muğla Sağlık Hizmetleri Meslek Yüksekokulu	1	1	4	11	0	17
Mühendislik Fakültesi	12	12	30	6	20	80
Ortaca Meslek Yüksekokulu	0	4	5	13	0	22
Personel Daire Başkanlığı	0	0	0	1	0	1
Rektörlük	4	0	0	0	0	4
Sağlık Bilimleri Enstitüsü	2	0	1	0	0	3
Sağlık Bilimleri Fakültesi	13	9	17	9	10	58
Sağlık Kültür Ve Spor Daire Başkanlığı	0	0	0	3	1	4
Seydikemer Uygulamalı Bilimler Yüksekokulu	2	2	4	2	2	12
Sosyal Bilimler Enstitüsü	2	2	0	0	0	4
Spor Bilimleri Fakültesi	10	3	6	5	4	28
Strateji Geliştirme Daire Başkanlığı	0	0	0	2	0	2
Su Ürünleri Fakültesi	13	7	7	1	3	31
Sürdürülebilir Yeşil Kampüs Koordinatörlüğü	0	0	0	3	1	4
Tarımsal Uygulama Ve Araştırma Merkezi Müdürlüğü	0	0	1	0	0	1
Teknoloji Fakültesi	13	4	12	0	6	35
Teknoloji Transfer Ofisi Koordinatörlüğü	0	1	1	2	0	4
Tıp Fakültesi	60	39	58	6	290	453
Trüf Uygulama Ve Araştırma Merkezi Müdürlüğü	0	0	1	0	0	1
Turizm Fakültesi	6	7	9	3	2	27
Türk Dili Bölüm Başkanlığı	0	0	1	10	0	11
Türkçe Öğretimi Uygulama Ve Araştırma Merkezi	0	0	0	1	0	1
Ula Ali Koçman Meslek Yüksekokulu	2	4	1	24	0	31
Uluslararası İlişkiler Koordinatörlüğü	0	0	1	4	0	5
Uzaktan Eğitim Uygulama Ve Araştırma Merkez	0	0	0	4	0	4
Yabancı Diller Yüksekokulu	1	0	0	61	0	62
Yapı İşleri Ve Teknik Daire Başkanlığı	0	0	0	1	0	1
Yatağan Meslek Yüksekokulu	0	3	0	19	0	22
Toplam	**359**	**212**	**392**	**478**	**477**	**1918**

Kaynak: Personel Daire Başkanlığı + YBS (Yönetim Bilgi Sistemi)

Tablo 24. Akademik Personelin Yaş İtibariyle Dağılımı

Unvan	21-25 Yaş	26-30 Yaş	31-35 Yaş	36-40 Yaş	41-50 Yaş	51- Üzeri	Toplam
Profesör	0	0	0	3	130	234	367
Doçent	0	0	2	27	135	52	216
Doktor Öğretim Üyesi	0	0	43	102	184	66	395
Öğretim Görevlisi	0	5	51	108	186	116	466
Araştırma Görevlisi	7	83	93	69	21	1	274
Toplam	**7**	**88**	**189**	**309**	**656**	**469**	**1718**
Yüzde	**%0,4**	**%5,13**	**%11**	**%17,98**	**%38,19**	**%27,30**	

Kaynak: Personel Daire Başkanlığı + YBS (Yönetim Bilgi Sistemi)

Akademik personel yaş itibariyle gruplandırıldığında en fazla payın %38 ile 41-50 yaş aralığında olduğu görülmektedir.

Tablo 25. Akademik Personelin Üniversitedeki Hizmet Sürelerine Göre Dağılımı

Unvan	0-3 Yıl	4-6 Yıl	7-10 Yıl	11-15 Yıl	16-20 Yıl	21-Üzeri	Toplam
Profesör	10	10	38	122	62	125	367
Doçent	42	52	78	109	53	60	394
Doktor Öğretim Üyesi	14	14	33	74	43	39	217
Öğretim Görevlisi	30	44	107	94	59	132	466
Araştırma Görevlisi	49	87	58	71	9	0	274
Toplam	**145**	**207**	**314**	**470**	**226**	**356**	**1718**
Yüzde	**%9**	**%12**	**%18**	**%27**	**%13**	**%21**	

Kaynak: Personel Daire Başkanlığı + YBS (Yönetim Bilgi Sistemi)

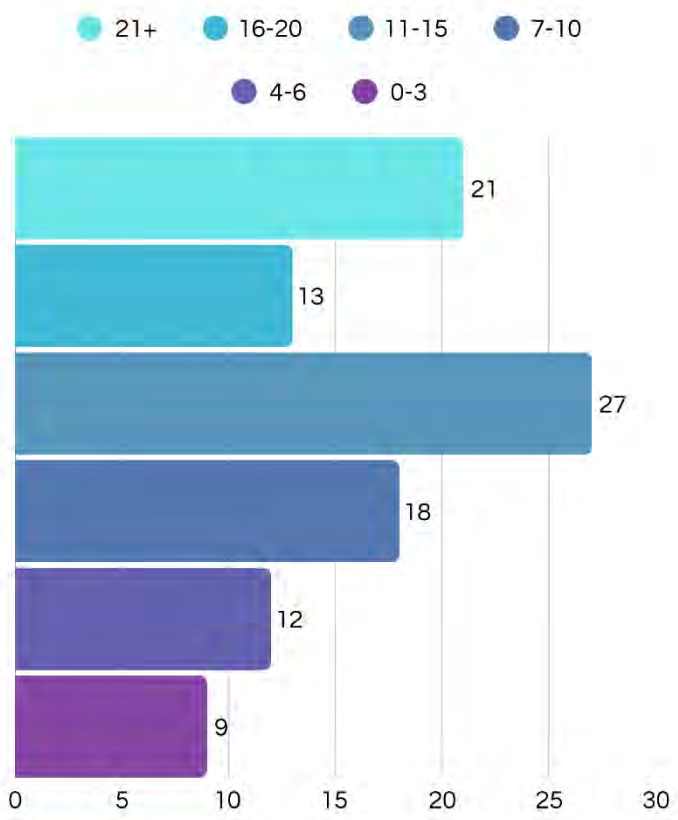

Grafik 5. Akademik Personelin Hizmet Süresine Göre Dağılımı %

Akademik personel hizmet süreleri dağılımı değerlendirildiğinde **Grafik 5'**te de görülebileceği gibi 11-15 Yıl arası hizmet süresi olan akademisyenlerin yüzdesi %27 ile ilk sırayı almaktadır. En az hizmet süresi payı ise %9 ile 0-3 yıl arası hizmet süresine sahip akademisyenlere aittir.

Tablo 26. 2025 Yılında Ataması Yapılan Akademik Personel Dağılımı

Atama Kaynağı	Profesör	Doçent	Doktor Öğretim Üyesi	Öğretim Görevlisi	Araştırma Görevlisi
Üniversite İçerisinden Atanan	48	49	29	-	-
Üniversite Dışından Atanan	6	7	12	14	5
Toplam	**54**	**56**	**41**	**14**	**5**

Kaynak: Personel Daire Başkanlığı

2547 Sayılı Yükseköğretim Kanunu, 2914 Sayılı Yükseköğretim Personel Kanunu, Öğretim Üyesi Dışındaki Öğretim Elemanı Kadrolarına Yapılacak Atamalarda Uygulanacak Merkezi Sınav İle Giriş Sınavlarına İlişkin Usul ve Esaslar Hakkında Yönetmelik ve Muğla Sıtkı Koçman Üniversitesi Öğretim Üyeliğine Başvurma, Yükseltilme ve Atanma Yönergesi uyarınca 2025 Yılında Üniversite içinden 126, Üniversite dışından 44 akademik personelin ataması gerçekleştirilmiştir.

Tablo 27. Akademik Personel Unvan Değişiklikleri

Eski Unvanı	Yeni Unvanı	Sayı (Kişi)
Doçent	Profesör	48
Doktor Öğretim Üyesi	Doçent	42
Öğretim Görevlisi	Doçent	4
Araştırma Görevlisi	Doçent	3
Öğretim Görevlisi	Doktor Öğretim Üyesi	8
Araştırma Görevlisi	Doktor Öğretim Üyesi	21
Toplam		**126**

Kaynak: Personel Daire Başkanlığı

2547 Sayılı Yükseköğretim Kanunu ve Muğla Sıtkı Koçman Üniversitesi Öğretim Üyeliğine Başvurma, Yükseltilme ve Atanma Yönergesi uyarınca 2025 Yılında 126 akademik personelimizin unvan değişikliği gerçekleştirilmiştir.

Tablo 28. 2025 Yılı İtibariyle Akademik Personelin Yurt İçi ve Yurt Dışı Görevlendirmeleri

Görevlendirilme Maddesi		Profesör	Doçent	Doktor Öğr. Üyesi	Öğretim Görevlisi	Araştırma Görevlisi	Toplam
2547/39*	Yurt İçi	59	39	29	47	31	**205**
	Yurt Dışı	35	21	25	10	21	**112**
2547/40-d	Yurt İçi						
2547/35	Yurt Dışı					35	**35**
2547/38	Yurt İçi	1	2	1	1		**5**
375 S.K.H.K. Ek-25. Md.			2		1	2	**5**
Toplam							**362**

2025 Yılı içerisinde 2547 Sayılı Yükseköğretim Kanununun 39. Maddesi uyarınca görevlendirilen akademik personel sayısını ifade etmektedir.

2547/39 Madde	Kısa Zamanlı (0-3 ay arası)	Uzun Zamanlı (3 ay ve sonrası)	Toplam
Yurt İçi**	304	15	319
Yurt Dışı**	105	38	143
Toplam			**462**

***** 2025 Yılı içerisinde 2547 Sayılı Yükseköğretim Kanununun 39. Maddesi kapsamında yapılan görevlendirmelerin süreye göre dağılımını ifade etmektedir.***

Kaynak: Personel Daire Başkanlığı

Tablo 29. 2025 Yılında Ayrılan Akademik Personel

Ayrılma Nedeni		Profesör	Doçent	Doktor Öğretim Üyesi	Öğretim Görevlisi	Araştırma Görevlisi	Toplam
Emeklilik	İsteğe Bağlı	3	2	5	8		18
	Yaş Haddinden	2			1		3
Naklen Ayrılma			1	2	3	29	35
İstifa				3		4	7
Görev Süresi Bitenler						4	4
Vefat					1		1
Diğer Sebepler					5	3	8
Toplam		**5**	**3**	**10**	**18**	**40**	**76**

Kaynak: Personel Daire Başkanlığı

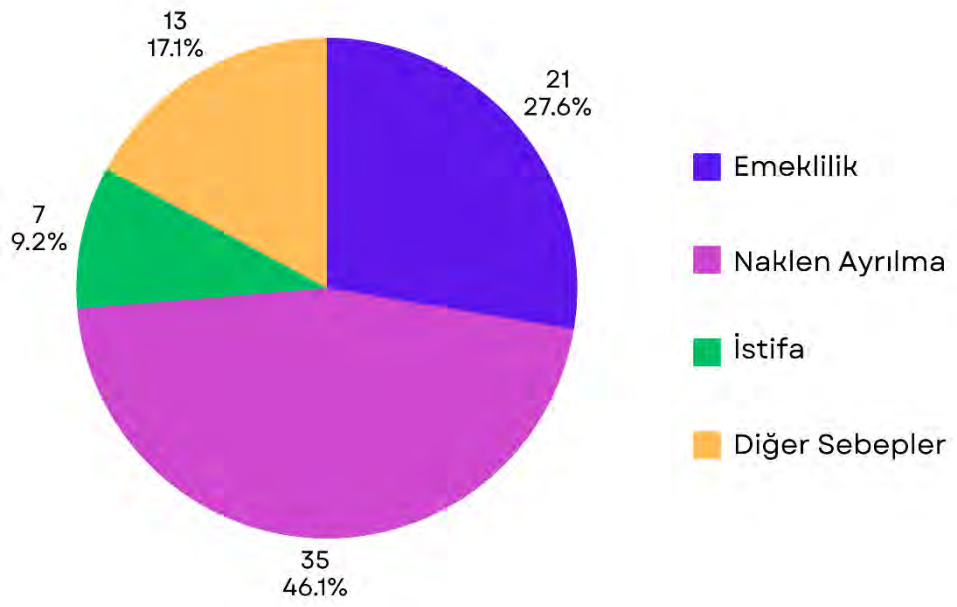

Grafik 6. Akademik Personelin Ayrılma Nedenlerine Göre Dağılımı%

Tablo 30. Doktora Sonrası (Post-doctoral) Pozisyonunda Gelen Akademik Personel

Adı Soyadı	Geldiği Üniversite/Kurum	Çalışma Konusu	Geliş Tarihi
Peron Bosco Leutcha	University of Maroua	Kimya	23.09.2025
Tedonkeu Tchinda Alex	Unıversity of Dschong Cameroon	Compounds from Maesa kamerunensis with Antioxadant, anticholinesterase and antibacterial activities	2025 (Tamamladı)
Cansu Korkmaz	MSKÜ, Biyoloji	Inonotus temericis ve I. Cuticularis türlerinden antioksidan ve sitotoksik aktivite güdümlü biyoaktif bileşenlerin izolasyonları ve aydınlatılması	2025 Devam ediyor
Akuma Micheal Nde	Univercity of Yaounde	Various biological activities of Dictyophlebasetosa (Apocynaceae) and isolation of antiradical activity guided bioactive compounds and elucidation of their structure	2025 Tamamladı

Kaynak: Akademik Birimler

Tablo 31. Doktora Sonrası (Post-doctoral) Pozisyonunda Giden Akademik Personel

Adı Soyadı	Gittiği Üniversite/Kurum	Çalışma Konusu	Gidiş Tarihi	Dönüş Tarihi
Gülden Yüksel	Oxford Üniversitesi	"Between Mothers and Daughters: Generational Trauma in English Novel (Anneler ve Kızları Arasında: İngiliz Romanında Kuşaklararası Travma"	01.09.2024	31.08.2025
Uğur Doğan	Michigan State Üniversitesi	The Feasibility and Efficacy of Virtual Reality-Assisted Meditation for Enhancing t he Psychological Well-Being of Veterans with Disabilities	01.07.2024	30.06.2025
Kasım Yıldırım	University of California, Irvine (UCI) Üniversitesi		01.09.2025	28.02.2026
Tuba Hoşgörür	Toronto Üniversitesi	"Kanada Devlet Okullarında Kent Yoksulluğu Kaynaklı Eğitimsel Sorunların Yönetilmesi: Sosyal Politikalar ve Okul Merkezli Uygulamalar"	01.07.2024	30.06.2025
Orhan Kahya	University of Wisconsin	"Empowering Educators: Developin g Self-Help Systems to Support Children w ith Incarcerated Parents in Schools"	29.01.2025	29.10.2025
Yılmaz İlker Yorulmaz	Çek Teknik Üniversitesi		02.01.2025	28.03.2025
Furkan Bilek	Memorial Universityof Ne wfoundland / Kanada	TÜBİTAK 2219 Yurt Dışı Doktora Sonrası Araştırma Burs Programı kapsamında, mesleği ile ilgili konularda araştırma-inceleme yapmak üzere	01.03.2024	27.02.2025
Utku Demirci	Sussex Universty	İşletme Tarihi Penceresinden Sanayi Devrimi Sonrasi İngiltere ve Türkiye'deki Girişimcilik Faaliyetlerinin Karşılaştırmalı Bir Analizi	15.09.2024	14.09.2025
Tuğba Özbek	University of Birmingham, Birmingham Business School, Department of Marketing	Understanding healthcare behavior s among migrant consumers from a life course perspective	06.01.2025	05.01.2026
Funda Bayrakdaroğlu	Middlesex University	Name of the Research: Baby Boomers' Re actions and Tendencies towards Sm art Technologies:	20.08.2025	01.08.2026

		A Comparative Examination of Lond on and Istanbul Destination Brands		
Dicle Özdemir	University of Reading	Crop Resilience for Food Security: Mitigating the Impact of Extreme Weather Events through F ertilizer Usage	01.03.2025	28.02.2026
Pınar Doğan	University of California	Electrical and computer Engineerin g	15.07.2024	14.07.2025
Akın Taşçıkaraoğlu	University of California	Electrical and computer Engineerin g	26.01.2024	26.01.2025
Fatma Yıldız Taşçıkaraoğlu	University of California	Electrical and computer Engineerin g	26.01.2024	26.01.2025
Orkun Türe	Norveç Teknik Üniversitesi	Makine Öğrenmesi Algoritmaları	10.10.2025	20.12.2025

Kaynak: Akademik Birimler

Tablo 32. Doktora Eğitimi Devam Eden Personel

BİRİM	Öğretim Görevlisi	Araştırma Görevlisi	Mühendis	Şef/Memur/Sürekli İşçi
Atatürk İ.İ.T. Bölüm Başkanlığı	1	-	-	-
Bodrum Denizcilik MYO	1	-	-	-
Bodrum Güzel Sanatlar Fakültesi	1	1	-	-
Dalaman MYO	3	-	-	-
Dalaman Sivil Havacılık YO	1	2	-	-
Datça Kazım Yılmaz MYO	4	-	-	-
Edebiyat Fakültesi	-	9	-	-
Eğitim Fakültesi	-	1	-	-
Fen Fakültesi	-	3	-	-
Fethiye İşletme Fakültesi	-	2	-	-
Fethiye Sağlık Bilimleri Fakültesi	-	4	-	-
Fethiye Sağlık Hizmetleri MYO	1	-	-	-
Fethiye Ziraat Fakültesi	-	2	-	-
Güzel Sanatlar Bölümü	2	-	-	-
İktisadi ve İdari Bilimler Fakültesi	-	9	-	1
İslami İlimler Fakültesi	-	7	-	-
Kavaklıdere Şehit Mustafa Alper MYO	2	-	-	-
Köyceğiz MYO	1	-	-	-
Köyceğiz Sağlık Hizmetleri MYO	3	-	-	-
Marmaris Turizm MYO	2	-	-	-
Milas MYO	2	-	-	-
Milas Veteriner Fakültesi	-	5	-	1
Mimarlık Fakültesi	-	2	-	-
Muğla Meslek Yüksekokulu	12	-	-	-
Muğla Sağlık Hizmetleri MYO	1	-	-	-
Mühendislik Fakültesi	-	8	-	-
Ortaca MYO	1	-	-	-
Sağlık Bilimleri Enstitüsü	-	3	-	-
Sosyal Bilimler Enstitüsü	-	4	-	-
Spor Bilimleri Fakültesi	-	1	-	-
Tıp Fakültesi	-	-	-	1
Ula Ali Koçman MYO	2	-	-	-
Yabancı Diller Yüksekokulu	6	-	-	-
Yatağan MYO	2	-	-	-
BAP Koordinatörlüğü	1	-	-	-
Bilgi İşlem Dairesi Başkanlığı	1	-	-	-
Genel Sekreterlik	1	-	-	2
Kütüphane ve Dokümantasyon D. Bşk.	-	-	-	1
Sürdürülebilir Yeşil Kampüs Koord.	1	1	-	-
Uluslararası İlişkiler Koordinatörlüğü	1	-	-	2
UZEM	2	-	-	-
Toplam	**59**	**64**		**9**

Kaynak: Tüm Birimler

Üniversitede 59'u öğretim görevlisi kadrosunda, 64'ü araştırma görevlisi kadrosunda, 9'u idari personel kadrosunda olmak üzere toplam **132** personel doktora yapmaktadır.

Tablo 33. Personelin Doktora Eğitimine Devam Ettiği Üniversiteler

Doktora Yapılan Üniversite	Doktora Yapan Kişi Sayısı	Doktora Yapılan Üniversite	Doktora Yapan Kişi Sayısı
Adnan Menderes Üniversitesi	4	Hacettepe Üniversitesi	3
Akdeniz Üniversitesi	2	İstanbul Medeniyet Üniversitesi	3
Anadolu Üniversitesi	1	İstanbul Teknik Üniversitesi	2
Ankara Sosyal Bilimler Üniv.	1	İstanbul Üniversitesi	4
Ankara Üniversitesi	3	Karadeniz Teknik Üniversitesi	1

Doktora Yapılan Üniversite	Doktora Yapan Kişi Sayısı	Doktora Yapılan Üniversite	Doktora Yapan Kişi Sayısı
Başkent Üniversitesi	1	Kocaeli Üniversitesi	1
Boğaziçi Üniversitesi	1	Manisa Celal Bayar Üniversitesi	4
Çanakkale Onsekiz Mart Üniversitesi	1	Marmara Üniversitesi	3
Dokuz Eylül Üniversitesi	5	Muğla Sıtkı Koçman Üniversitesi	66
Ege Üniversitesi	6	Orta Doğu Teknik Üniversitesi	2
Erciyes Üniversitesi	3	Pamukkale Üniversitesi	4
Eskişehir Teknik Üniversitesi	1	Selçuk Üniversitesi	1
Gazi Üniversitesi	2	Süleyman Demirel Üniversitesi	2
Gebze Teknik Üniversitesi	1	Trakya Üniversitesi	1
Hacı Bayram Veli Üniversitesi	1	Uludağ Üniversitesi	2
Toplam			**132**

Kaynak: Tüm Birimler

1.3.2.2 İdari Personel

Üniversitemiz 2025 Yılında 772 kadrolu idari personel, 72 sözleşmeli idari personel ve 330 işçi olmak üzere toplam **1.174** personel ile hizmet vermektedir. "Kurumlar Arası Geçici Görevlendirme Yönetmeliği" hükümlerine göre toplam **15** personel kurumdışından görevlendirilmiştir. Sonuç olarak üniversitemizde hizmet veren toplam **1.189** personel bulunmaktadır.

Tablo 34. İdari Personel Sayıları

Hizmet Sınıfı	2024	2025
Genel İdare Hizmetler Sınıfı	529	512
Sağlık Hizmetleri Sınıfı	49	51
Teknik Hizmetler Sınıfı	123	123
Avukatlık Hizmetleri Sınıfı	2	2
Yardımcı Hizmetler Sınıfı	87	84
Sözleşmeli İdari Personel	63	72
Sürekli İşçiler	335	330
Toplam	**1.188**	**1.174**

Kaynak: Personel Daire Başkanlığı

Tablo 35. İdari Personelin Görev Yerleri İtibariyle Dağılımı

Görev Yeri	GİH	SHS	THS	AHS	YHS	SİP	Sİ	Toplam
Araştırma Laboratuvarları Merkezi Koordinatörlüğü	2		2				1	5
Atık Yönetimi Koordinatörlüğü	1		2					3
Bilgi İşlem Daire Başkanlığı	5		8		3	3		19
Bilimsel Araştırma Projeleri Koordinatörlüğü	3		1					4
Bodrum Denizcilik Meslek Yüksekokulu	3						1	4
Bodrum Güzel Sanatlar Fakültesi	7		1		2	2	10	22
Çevre Sorunları Araştırma ve Uygulama Merkezi		3	1					4
Dalaman Meslek Yüksekokulu	10		1			1	3	15
Dalaman Sivil Havacılık Yüksekokulu	6		1		1		2	10
Datça Kazım Yılmaz Meslek Yüksekokulu	4		2			1	7	14
Diş Hekimliği Fakültesi	5	7			1	1	1	15
Döner Sermaye İşletme Müdürlüğü	4						3	7
Edebiyat Fakültesi	14				1	1		16
Eğitim Bilimleri Enstitüsü	5							5
Eğitim Fakültesi	14					1		15
Engelli Öğrenci Birimi Koordinatörlüğü	2		1					3
Fen Bilimleri Enstitüsü	5					1		6
Fen Fakültesi	6		2		3	1		12
Fethiye Ali Sıtkı Mefharet Koçman Meslek Yüksekokulu	9		1			4	3	17
Fethiye İşletme Fakültesi	9		3		2	4	7	25
Fethiye Sağlık Bilimleri Fakültesi	7	1	1		2	1	5	17
Fethiye Sağlık Hizmetleri Meslek Yüksekokulu	5					1		6
Fethiye Ziraat Fakültesi	4						2	6
Genel Sekreterlik	24	1	3		2	2		32
Hukuk Fakültesi	1							1
Hukuk Müşavirliği	4	1		2				7
İç Denetimi Birimi Başkanlığı	4							4
İdari ve Mali İşler Daire Başkanlığı	56	1	11		37	13	224	342
İktisadi ve İdari Bilimler Fakültesi	11				1	2		14
İlahiyat Fakültesi	4		1					5

Görev Yeri	GİH	SHS	THS	AHS	YHS	SİP	Sİ	Toplam
Kariyer Planlama ve Mezunlarla İlişkiler Koordinatörlüğü	1							1
Kavaklıdere Şehit Mustafa Alper Meslek Yüksekokulu	5					1	5	11
Köyceğiz Meslek Yüksekokulu	6		1			1	5	13
Köyceğiz Sağlık Hizmetleri Meslek Yüksekokulu	5					3		8
Kütüphane ve Dokümantasyon Daire Başkanlığı	6		6		2	1		15
Marmaris Turizm Meslek Yüksekokulu	6					1	11	18
Milas Meslek Yüksekokulu	16				3	1	2	22
Milas Veteriner Fakültesi	11	1	3		2	1	6	24
Mimarlık Fakültesi	4					2		6
Muğla Meslek Yüksekokulu	14				1			15
Muğla Sağlık Hizmetleri Meslek Yüksekokulu	7					4	4	15
Mühendislik Fakültesi	9		1			1		11
Ortaca Meslek Yüksekokulu	14		1		1		4	20
Öğrenci İşleri Daire Başkanlığı	17		2					19
Personel Daire Başkanlığı	16		1		1	2		20
Rektörlük	1							1
Sağlık Bilimleri Enstitüsü	5							5
Sağlık Bilimleri Fakültesi	9		2					11
Sağlık Kültür ve Spor Daire Başkanlığı Toplam	20	10	7		8	3		48
Seydikemer Uygulamalı Bilimler Yüksekokulu	5				2	2	5	14
Sosyal Bilimler Enstitüsü	7					1		8
Spor Bilimleri Fakültesi	8				1			9
Strateji Geliştirme Daire Başkanlığı	19		2					21
Su Ürünleri Fakültesi	8	1	1			2	2	14
Sürdürülebilir Yeşil Kampüs Koordinatörlüğü			1					1
Teknoloji Fakültesi	6		3					9
Teknoloji Transfer Ofisi Koordinatörlüğü	1							1
Tıp Fakültesi	14	5	3		3	2		27
Toplumsal Katkı Koordinatörlüğü	1							1
Turizm Fakültesi	7					1		8
Türk Dili Bölümü Başkanlığı					1			1
Türkçe Öğretimi Uygulama ve Araştırma Merkezi Müdürlüğü	1							1
Ula Ali Koçman Meslek Yüksekokulu	10					1	8	19
Uluslararası İlişkiler Koordinatörlüğü	4							4
Uzaktan Eğitim Araştırma ve Uygulama Merkezi			1					1
Üniversite Hastanesi Başmüdürlüğü	2	20						20
Yabancı Diller Yüksekokulu	5							5
Yapı İşleri ve Teknik Daire Başkanlığı	3		45		2	2	3	55
Yaşam Boyu Öğrenme Araştırma ve Uygulama Merkezi					1			1
Yatağan Meslek Yüksekokulu	8		3		4		5	20
Kurum Dışı (*)	5		1			2	1	9
TOPLAM	**518**	**51**	**126**	**2**	**87**	**73**	**330**	**1189****

GİH: Genel İdare Hizmetleri Sınıfı, EÖHS: Eğitim Öğretim Hizmetleri Sınıfı, THS: Teknik Hizmetler Sınıfı, SHS: Sağlık Hizmetleri Sınıfı, AHS: Avukatlık Hizmetleri Sınıfı, DHS: Din Hizmetleri Sınıfı, YHS: Yardımcı Hizmetler Sınıfı, SİP: Sözleşmeli İdari Personel Sİ: Sürekli İşçi

*Kadrosu Kurumuzda olup da "Kurumlar Arası Geçici Görevlendirme Yönetmeliği" hükümlerine gereğince diğer kurumlarda görev yapan personel sayısını ifade etmektedir

**Personel sayılarına, kadrosu diğer kurumlarda olup "Kurumlar Arası Geçici Görevlendirme Yönetmeliği" hükümlerine göre Üniversitemizde görevlendirilen personel sayısı (GİH sınıfında 8, TH sınıfında 3, YH sınıfında 3 ve SİP sınıfında 1) dahil edilmiştir.

Kaynak: Personel Daire Başkanlığı

Tablo 36. Engelli Personelin Hizmet Sınıflarına Göre Dağılımı

Hizmet Sınıfı	Unvanı	Engelli Personel Sayısı	Engel Durumu/Derecesi
Genel İdare Hizmetler Sınıfı	Fakülte Sekreteri	1	%40-49
	Bilgisayar İşletmeni	10	%40-49
	Bilgisayar İşletmeni	3	%50-59
	Bilgisayar İşletmeni	4	%60-100
	V.H.K.İ.	3	%40-49
	V.H.K.İ.	2	%50-59
	V.H.K.İ.	1	%60-100
	Memur	1	%40-49
	Memur	1	%60-100
Sağlık Hizmetleri Sınıf	Hemşire	1	%60-100
Teknik Hizmetler Sınıfı	Mühendis	1	%60-100
	Tekniker	1	%60-100
	Teknisyen	1	%40-49
Yardımcı Hizmetli Sınıfı	Hizmetli	3	%40-49
	Teknisyen Yardımcısı	1	%50-59
Sürekli İşçi	Sürekli İşçi	3	%40-49
	Sürekli İşçi	5	%50-59
	Sürekli İşçi	5	%60-100
	Toplam	**47**	

Kaynak: Personel Daire Başkanlığı

2025 Yılı itibariyle 1189 idari personelin %3,9'unu engelli personel oluşturmaktadır. Genel idare hizmetler sınıfında 26, sağlık hizmetleri sınıfında 1, teknik hizmetler sınıfında 3, yardımcı hizmetler sınıfında 4, sürekli işçi sınıfında 13 olmak üzere toplam 47 engelli personel bulunmaktadır.

Tablo 37. Kadrolu İdari Personelin Yaş İtibariyle Dağılımı

Hizmet süresi	18-25 Yaş	26-30 Yaş	31-35 Yaş	36-40 Yaş	41-50 Yaş	51- Üzeri	Toplam
Kişi Sayısı	12	33	63	124	257	283	**772**
Yüzde (%)	% 1,55	%4,27	%8,16	%16,06	%33,21	%36,63	**%100**

Kaynak: Personel Daire Başkanlığı

Tablo 38. Kadrolu İdari Personelin Hizmet Süresi

Hizmet süresi	0-1 Yıl	1-3 Yıl	4-6 Yıl	7-10 Yıl	11-15 Yıl	16-20 Yıl	21 Yıl ve Üzeri	Toplam
Kişi Sayısı	13	78	49	100	164	124	244	**772**
Yüzde (%)	%1,68	%10,10	%6,35	%12,95	%21,24	%16,06	%31,61	**%100**

Kaynak: Personel Daire Başkanlığı

Tablo 39. Kadrolu İdari Personelin Eğitim Durumu

Eğitim Düzeyi	İlköğretim	Lise	Önlisans	Lisans	Y. Lisans	Doktora
Kişi Sayısı	34	120	124	400	87	7
Yüzde (%)	%4,4	%15,54	%16,06	%51,81	%11,27	%0,91

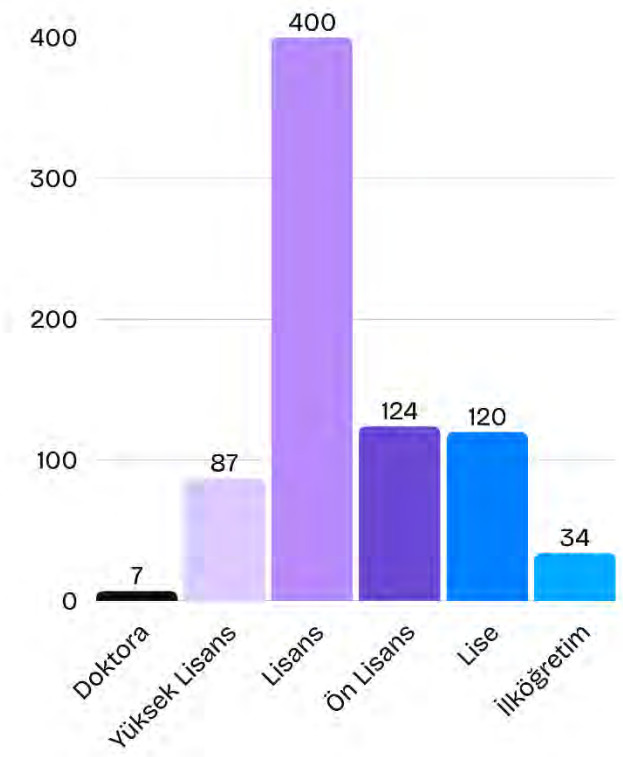

Kaynak: Personel Daire Başkanlığı

Grafik 7. İdari Personelin Eğitim Durumu Dağılımı

Tablo 40. 2025 Yılı Atanan İdari Personelin Hizmet Sınıfına Göre Dağılımı

Hizmet Sınıfı	Açıktan	Nakil	İstisna*	Toplam
Genel İdare Hizmetler Sınıfı	1	9		10
Sağlık Hizmetleri Sınıfı		3		3
Teknik Hizmetler Sınıfı				
Yardımcı Hizmetli Sınıfı				
Sözleşmeli İdari Personel	10			10
Toplam	**11**	**12**	**0**	**23**

***Sosyal Hizmetler ve Çocuk Esirgeme Kurumu, Özelleştirme, Engelli Personel, Mahkeme Kararı v.b**

Kaynak: Personel Daire Başkanlığı

Tablo 41. Ayrılan İdari Personel Sayısının Hizmet Sınıfına ve Ayrılma Nedenlerine Göre Dağılımı

Hizmet Sınıfı	Emekli	İstifa	Nakil	Diğer	Toplam
Genel İdare Hizmetler Sınıfı	14		6	3	23
Sağlık Hizmetleri Sınıfı	2	1			3
Teknik Hizmetler Sınıfı	2		1		3
Yardımcı Hizmetli Sınıfı	1		1		2
Sözleşmeli İdari Personel		1			1
Sürekli İşçiler	3			2	5
Toplam	**22**	**2**	**8**	**5**	**37**

Kaynak: Personel Daire Başkanlığı

1.3.2.3 Personelin Aldığı Eğitimler

Üniversitede organizasyonu birim bünyesinde gerçekleştirilip Eğitim Koordinatörlüğü tarafından koordine edilen 42 adet kurumsal eğitim gerçekleştirilmiştir.

Tablo 42. Birim Bünyesinde Organize Edilen Kurumsal Eğitimler

Eğitimin Konusu	Eğitimi Veren Kişi /Kurum	Hedef Kitlesi	Süre	Eğitim Tarihi	Katılan Akademik Personel Sayısı	Katılan İdari Personel Sayısı	Eğitimin Şekli	Eğitim Sonu Sertifika Durumu
Temel İş Sağlığı ve Güvenliği Eğitimi	İş Sağlığı ve Güvenliği Koordinatörlüğü	Akademik ve İdari Tüm Personel	8 Saat	1.01.2025	1965	1191	Uzaktan Eğitim (DYS-Asenkron)	Belge Verilmedi
Satınalma İşleri İle İlgili Mevzuat ve Uygulamalar	İdari ve Mali İşler Daire Başkanlığı	Tüm Birimlerde görev yapan ilgili idari personel	2 Saat	16.01.2025	-	42	Yüz Yüze Eğitim (Senato Toplantı Salonu) / Uzaktan Eğitim (Senkron)	Belge Verilmedi
Yapay Zeka Semineri / (Yapay Zekaya Giriş/Teorik)	UZEM / Üniversitemiz Yapay Zeka Üst Grubu	Akademik ve İdari Tüm Personel	2 Saat	26.02.2025	Personel ve öğrenci katılımı ile gerçekleştirilmiştir.	Yüz Yüze Eğitim (AKM B Salonu)	Belge Verilmedi	
Ast/Üst İlişkileri	Genel Sekreter Yardımcısı Vekili Hasan ER	Akademik/İdari Yöneticiler (Yeni Başlayanlar)	2 Saat	06.03.2025	20	2	Yüz Yüze Eğitim (Senato Toplantı Salonu)	Belge Verilmedi
Yapay Zeka ve Felsefe (Yapay Zekanın Felsefi Boyutları/Teorik)	UZEM	Akademik Personel	2 Saat	27.03.2025			Yüz Yüze Eğitim (AKM B Salonu) / Uzaktan Eğitim (Senkron)	Belge Verilmedi
Öğrenci İşleri İle İlgili Mevzuat ve Uygulamalar - OBS Eğitimi	Öğrenci İşleri Daire Başkanlığı	Tüm Birimlerde görev yapan ilgili idari personel	2 Saat	14.04.2025		91	Yüz Yüze Eğitim (Senato Toplantı Salonu) / Uzaktan Eğitim (Senkron)	Belge Verilmedi
Ast/Üst İlişkileri	Genel Sekreter Yardımcısı Vekili Hasan ER	Akademik/İdari Yöneticiler	2 Saat	15.04.2025	2	13	Yüz Yüze Eğitim (AKM D Salonu)	Belge Verilmedi
Ast/Üst İlişkileri	Genel Sekreter Yardımcısı Vekili Hasan ER	Fethiye ve Seydikemer'de görev yapan idari personel	2 Saat	16.04.2025	1	62	Yüz Yüze Eğitim (AKM D Salonu)	Belge Verilmedi
Maaş/Muhasebe İle İlgili Mevzuat ve Uygulamalar	Strateji Geliştirme Daire Başkanlığı	Tüm Birimlerde görev yapan ilgili idari personel	2 Saat	29.04.2025		72	Uzaktan Eğitim (Senkron)	Belge Verilmedi
Ofis Çalışanları İçin Koruyucu Ergonomik Prensipler ve Egzersiz Yaklaşımları	Sağlık Bilimleri Enstitüsü	Akademik ve İdari Tüm Personel	4 Saat	28.04.2025	3	20	Yüz Yüze Eğitim (AKM C Salonu)	Belge Verilmedi
ISO 27001:2022 Bilgi Güvenliği Farkındalık Eğitimi	Bilgi İşlem Daire Başkanlığı	Akademik ve İdari Tüm Personel	2 Saat	16.07.2025	299	479	Uzaktan Eğitim (DYS-Asenkron)	Belge Verilmedi

Eğitimin Konusu	Eğitimi Veren Kişi /Kurum	Hedef Kitlesi	Süre	Eğitim Tarihi	Katılan Akademik Personel Sayısı	Katılan İdari Personel Sayısı	Eğitimin Şekli	Eğitim Sonu Sertifika Durumu
Personel İşleri İle İlgili Mevzuat ve Uygulamalar / PBS Eğitimi	Personel Daire Başkanlığı	Tüm Birimlerde görev yapan ilgili idari personel	2 Saat	13.05.2025	1	86	Yüz Yüze Eğitim (Senato Toplantı Salonu) / Uzaktan Eğitim (Senkron)	Belge Verilmedi
Disiplin İşleri İle İlgili Mevzuat ve Uygulamalar	Hukuk Müşavirliği	Tüm Birimlerde görev yapan ilgili idari personel	2 Saat	17.06.2025	1	81	Yüz Yüze Eğitim (Senato Toplantı Salonu) / Uzaktan Eğitim (Senkron)	Belge Verilmedi
Etkili İletişim ve Takım Çalışması Eğitimi	Prof. Dr. Raşit AVCI	Akademik ve İdari Tüm Personel	2 Saat	20.06.2025	5	40	Yüz Yüze Eğitim (AKM C Salonu)	Belge Verilmedi
Resmi Yazışma Eğitimi	Dr. Öğr. Üyesi Ceyhun SARI	Rektörlük Birimlerinde Görev Yapan İdari Personel	2 Saat	17.02.2025	3	76	Yüz Yüze Eğitim (AKM D Salonu)	Belge Verilmedi
Resmi Yazışma Eğitimi	Dr. Öğr. Üyesi Ceyhun SARI	Rektörlük Birimlerinde Görev Yapan İdari Personel	2 Saat	24.02.2025	1	64	Yüz Yüze Eğitim(AKM D Salonu)	Belge Verilmedi
Eğiticilerin Eğitimi (Kısım-1 Eğitim ve Öğretim Yeterlilikleri)	UZEM	Akademik Personel	20 Saat	24.06.2025	63		Yüz Yüze Eğitim (AKM C Salonu)	Belge Verilmedi
Aday Memur Zorunlu Eğitimi (Temel Eğitim)	CBİKO	Aday Memurlar	62 Saat	01.10.2025		1	Uzaktan Eğitim (Cumhurbaşkanlığı Uzaktan Eğitim Kapısı / Asenkron)	Belge Verilmedi
Eğiticilerin Eğitimi (Kısım 2- Dijital Teknoloji Kullanımı)	UZEM	Akademik Personel	20 Saat	05.12.2025	68		Uzaktan Eğitim (Senkron)	Belge Verilmedi
Yöneticilik ve Liderlik	Prof.Dr. Bayram COŞKUN	Akademik ve İdari Tüm Personel	2 Saat	18.12.2025	14	43	Yüz Yüze Eğitim (AKM D Salonu)	Belge Verilmedi
Takım Ruhu ve Ekip Çalışması	Prof. Dr. Raşit AVCI	Akademik ve İdari Tüm Personel	2 Saat	30.12.2025	3	40	Yüz Yüze Eğitim (AKM C Salonu)	Belge Verilmedi
Bilgi Okuryazarlığı	Cumhurbaşkanlığı Uzaktan Eğitim Kapısı	Akademik ve İdari Tüm Personel	1 Saat	1.01.2025	1	42	Uzaktan Eğitim (Cumhurbaşkanlığı Uzaktan Eğitim Kapısı / Asenkron)	Belge Verilmedi
Çalışma Ahlakı	Cumhurbaşkanlığı Uzaktan Eğitim Kapısı	Akademik ve İdari Tüm Personel	1 Saat	1.01.2025	5	27	Uzaktan Eğitim (Cumhurbaşkanlığı Uzaktan Eğitim Kapısı / Asenkron)	Belge Verilmedi
Çatışma ve Stres Yönetimi	Cumhurbaşkanlığı Uzaktan Eğitim Kapısı	Akademik ve İdari Tüm Personel	1 Saat	1.01.2025		16	Uzaktan Eğitim (Cumhurbaşkanlığı Uzaktan	Belge Verilmedi

Eğitimin Konusu	Eğitimi Veren Kişi /Kurum	Hedef Kitlesi	Süre	Eğitim Tarihi	Katılan Akademik Personel Sayısı	Katılan İdari Personel Sayısı	Eğitimin Şekli	Eğitim Sonu Sertifika Durumu
							Eğitim Kapısı / Asenkron)	
Elektronik Belge Yönetim Sistemleri (EBYS)	Cumhurbaşkanlığı Uzaktan Eğitim Kapısı	Akademik ve İdari Tüm Personel	1 Saat	1.01.2025	6	46	Uzaktan Eğitim (Cumhurbaşkanlığı Uzaktan Eğitim Kapısı / Asenkron)	Belge Verilmedi
Etkili İletişim Teknikleri	Cumhurbaşkanlığı Uzaktan Eğitim Kapısı	Akademik ve İdari Tüm Personel	1 Saat	1.01.2025	5	9	Uzaktan Eğitim (Cumhurbaşkanlığı Uzaktan Eğitim Kapısı / Asenkron)	Belge Verilmedi
Etkili ve Doğru İletişim	Cumhurbaşkanlığı Uzaktan Eğitim Kapısı	Akademik ve İdari Tüm Personel	1 Saat	1.01.2025	5	46	Uzaktan Eğitim (Cumhurbaşkanlığı Uzaktan Eğitim Kapısı / Asenkron)	Belge Verilmedi
Grup Önünde Konuşma	Cumhurbaşkanlığı Uzaktan Eğitim Kapısı	Akademik ve İdari Tüm Personel	1 Saat	1.01.2025	3	19	Uzaktan Eğitim (Cumhurbaşkanlığı Uzaktan Eğitim Kapısı / Asenkron)	Belge Verilmedi
Hitabet ve Etkili Sunum Eğitimi	Cumhurbaşkanlığı Uzaktan Eğitim Kapısı	Akademik ve İdari Tüm Personel	1 Saat	1.01.2025	4	13	Uzaktan Eğitim (Cumhurbaşkanlığı Uzaktan Eğitim Kapısı / Asenkron)	Belge Verilmedi
Kamu Etiği ve Kamu Görevlileri Etik Davranış İlkeleri Eğitimi	Cumhurbaşkanlığı Uzaktan Eğitim Kapısı	Akademik ve İdari Tüm Personel	1 Saat	1.01.2025	3	45	Uzaktan Eğitim (Cumhurbaşkanlığı Uzaktan Eğitim Kapısı / Asenkron)	Belge Verilmedi
Kamu Kurumlarının 6698 sayılı Kişisel Verilerin Korunması Kanunu'na Uyumu	Cumhurbaşkanlığı Uzaktan Eğitim Kapısı	Akademik ve İdari Tüm Personel	1 Saat	1.01.2025	2	21	Uzaktan Eğitim (Cumhurbaşkanlığı Uzaktan Eğitim Kapısı / Asenkron)	Belge Verilmedi
Kamuda İç Kontrol: Türkiye'de İç Kontrolün Performansı	Cumhurbaşkanlığı Uzaktan Eğitim Kapısı	Akademik ve İdari Tüm Personel	1 Saat	1.01.2025	1	8	Uzaktan Eğitim (Cumhurbaşkanlığı Uzaktan Eğitim Kapısı / Asenkron)	Belge Verilmedi
Mobbing (İşyerinde Psikolojik Şiddet)	Cumhurbaşkanlığı Uzaktan Eğitim Kapısı	Akademik ve İdari Tüm Personel	1 Saat	1.01.2025	10	38	Uzaktan Eğitim (Cumhurbaşkanlı	Belge Verilmedi

Eğitimin Konusu	Eğitimi Veren Kişi /Kurum	Hedef Kitlesi	Süre	Eğitim Tarihi	Katılan Akademik Personel Sayısı	Katılan İdari Personel Sayısı	Eğitimin Şekli	Eğitim Sonu Sertifika Durumu
							ğı Uzaktan Eğitim Kapısı / Asenkron)	
Resmi Yazışma Usul ve Esasları	Cumhurbaşkanlığı Uzaktan Eğitim Kapısı	Akademik ve İdari Tüm Personel	1 Saat	1.01.2025	4	41	Uzaktan Eğitim (Cumhurbaşkanlığı Uzaktan Eğitim Kapısı / Asenkron)	Belge Verilmedi
Risk Alma / Problem Çözme ve Karar Verme / Sonuç Odaklılık	Cumhurbaşkanlığı Uzaktan Eğitim Kapısı	Akademik ve İdari Tüm Personel	1 Saat	1.01.2025	4	39	Uzaktan Eğitim (Cumhurbaşkanlığı Uzaktan Eğitim Kapısı / Asenkron)	Belge Verilmedi
Sıfır Atık Eğitimi	Cumhurbaşkanlığı Uzaktan Eğitim Kapısı	Akademik ve İdari Tüm Personel	1 Saat	1.01.2025	44	71	Uzaktan Eğitim (Cumhurbaşkanlığı Uzaktan Eğitim Kapısı / Asenkron)	Belge Verilmedi
Zaman Yönetimi ve Verimlilik	Cumhurbaşkanlığı Uzaktan Eğitim Kapısı	Akademik ve İdari Tüm Personel	1 Saat	1.01.2025	2	41	Uzaktan Eğitim (Cumhurbaşkanlığı Uzaktan Eğitim Kapısı / Asenkron)	Belge Verilmedi
Temel Düzey Uygulamalı Microsoft Excel Eğitimi	Cumhurbaşkanlığı Uzaktan Eğitim Kapısı	Akademik ve İdari Tüm Personel	1 Saat	1.01.2025		68	Uzaktan Eğitim (Cumhurbaşkanlığı Uzaktan Eğitim Kapısı / Asenkron)	Belge Verilmedi
Temel Düzey Uygulamalı Microsoft Word Eğitimi	Cumhurbaşkanlığı Uzaktan Eğitim Kapısı	Akademik ve İdari Tüm Personel	1 Saat	1.01.2025		67	Uzaktan Eğitim (Cumhurbaşkanlığı Uzaktan Eğitim Kapısı / Asenkron)	Belge Verilmedi
Uygulamalı Microsoft Powerpoint Eğitimi	Cumhurbaşkanlığı Uzaktan Eğitim Kapısı	Akademik ve İdari Tüm Personel	1 Saat	1.01.2025		68	Uzaktan Eğitim (Cumhurbaşkanlığı Uzaktan Eğitim Kapısı / Asenkron)	Belge Verilmedi
İleri Düzey Uygulamalı Microsoft Excel Eğitimi	Cumhurbaşkanlığı Uzaktan Eğitim Kapısı	Akademik ve İdari Tüm Personel	1 Saat	1.01.2025		10	Uzaktan Eğitim (Cumhurbaşkanlığı Uzaktan Eğitim Kapısı / Asenkron)	Belge Verilmedi

Eğitimin Konusu	Eğitimi Veren Kişi /Kurum	Hedef Kitlesi	Süre	Eğitim Tarihi	Katılan Akademik Personel Sayısı	Katılan İdari Personel Sayısı	Eğitimin Şekli	Eğitim Sonu Sertifika Durumu
İleri Düzey Uygulamalı Microsoft Word Eğitimi	Cumhurbaşkanlığı Uzaktan Eğitim Kapısı	Akademik ve İdari Tüm Personel	1 Saat	1.01.2025		8	Uzaktan Eğitim (Cumhurbaşkanlığı Uzaktan Eğitim Kapısı / Asenkron)	Belge Verilmedi

Kaynak: Personel Daire Başkanlığı (Eğitim Koordinatörlüğü)

Akademik Gelişim Programı

Akademik Gelişim Programı (AGEP), Üniversitemiz kalite güvencesi çalışmaları doğrultusunda ve Üniversitemiz Senatosunun ilgili kararı gereğince, son 3 yıl içerisinde Üniversitemize doktor öğretim üyesi, öğretim görevlisi veya araştırma görevlisi olarak atanmış öğretim elemanlarına yönelik olarak hazırlanmış olan zorunlu bir eğitim programıdır.

Program, Üniversitenin sahip olduğu olanakları, araştırma ve iş birliği imkanlarını tanıtmak ve etkili öğretim konusunda bilgilendirmek suretiyle akademik personelin araştırma ve eğitim alanlarındaki faaliyetlerinin etkinliğini artırmak ve kuruma uyumlarını sağlamak amacıyla tasarlanmıştır. AGEP, sekiz (8) modülden oluşmaktadır:
Modül 1 MSKÜ'de Akademik Yaşam ve Kariyer
Modül 2 Engelsiz Üniversite, Etik ve Toplumsal Cinsiyet Eşitliği
Modül 3 Eğitim ve Öğretim
Modül 4 MSKÜ'de Araştırma
Modül 5 Uluslararası Eğitim İş Birlikleri ve Hareketlilik Programları
Modül 6 Kurumsal Gelişim ve Değerlendirme
Modül 7 Kurumsal Bilişim
Modül 8 Öğrenci İşleri ve Akademik Danışmanlık
2025 Yılında MSKÜ Akademik Gelişim ve Oryantasyon Programına (AGEP) 115'i zorunlu olmak üzere toplam 269 akademik personel katılım sağlamıştır.

Çevrim İçi Eğitmen Sertifikası

Çevrimiçi Eğitmen Sertifika Programı ile uzaktan öğretim ders ve programlarında görev alan öğretim elemanlarının e-öğrenme, e-ders tasarlama ve geliştirme, e-değerlendirme gibi konularda bilgi ve becerilerinin artırılması amaçlanmıştır.

Uzaktan Eğitim Uygulama ve Araştırma Merkezi tarafından verilen eğitim 2012 Yılında başlamış olup bugüne kadar 1207 kişiye Çevrim içi Eğitmen Sertifikası verilmiştir. Söz konusu eğitimler artık asenkron olarak verildiği için yeni eğitim dönemleri bulunmamaktadır, personel söz konusu eğitimlere sistem üzerinden erişebilmektedir.

Eğitim Dönemi	Kişi Sayısı
Ağustos-Eylül 2012	26
Aralık 2012 -Şubat 2013	66
Haziran-Temmuz 2013	19
Eylül-Ekim 2013	12
Ocak-Şubat 2014	47
Eylül-Kasım 2014	20
Mart-Nisan 2015	73
Ekim-Kasım 2015	15
Eylül-Ekim 2016	27
Kasım 2017-Mart 2018	38
Kasım 2018-Ocak 2019	6
Ağustos-Eylül 2019	15
Ağustos-Eylül 2020	730
Eylül-Ekim 2021	45
Ağustos-Eylül 2022	4
Ağustos-Eylül 2023	22
Ağustos-Eylül 2024	42

Tablo 43. Akademik Personelin AGEP Dışında Katıldığı Diğer Eğitimler

Eğitimin Konusu	Türü (Diğer Eğitimler/ Eğiticilerin Eğitimine Yönelik Eğitimler	Eğitimin Mali Kaynağı*	Eğitimi Veren (Kişi/Kurum)	Başlangıç-Bitiş Tarihi	Toplam Katılan Akademik Personel Sayısı	Sertifika/Katılım Belgesi
Veri Analiz Okulu Yapay Zeka	Online		YÖK-Marmara Üniversitesi Ortak Program	Ekim 2025	1	Evet
Drama Eğitimi	Yüz yüze		Çağdaş Drama Derneği	Kasım 2025	1	Evet
Akreditasyon Değerlendiricisi Eğitimi	Diğer Eğitimler	-	Fizyoterapi ve Rehabilitasyon Eğitim Programları Değerlendirme ve Akreditasyon Derneği	11-12 Nisan 2025		Evet
Kurum Eğitimi	-	600 TL (Kendisi)	Sağlık Bilimleri Eğitim Programları Değerlendirme ve Akreditasyon Derneği Kurum Eğitimi	20 Mart 2025		Evet
Veri Analizi Okulu (istatistiğe giriş)	Diğer eğitimler	Ücretsiz	YÖK	8.10.2025	1	Evet
Bibliyometrik Veri Analiz	Kurs	Bireysel	Prof. Dr. Mehmet Nurullah KURUTHAN/ Hemşirelik Tarihi Kongresi	26.11.2025	1	Hayır
Yapay Zekâ Farkındalık Eğitim Programı	Diğer Eğitimler	Yok	Cumhurbaşkanlığı İnsan Kaynakları Ofisi Başkanlığınca Uzaktan Eğitim Kapısı	31.12.202431.03.2025	32	Alındı
MSKÜ Temel İş Sağlığı ve Güvenliği Eğitimi	Diğer Eğitimler	Yok	Ders Yönetim Sistemi (DYS)	20.01.2025 07.02 2025	32	Hayır
MSKÜ Bilgi Güvenliği Farkındalık Eğitimi	Diğer Eğitimler	Yok	Ders Yönetim Sistemi (DYS)	16.07.2025 15.08.2025	32	Hayır
Toplum ve Yapay Zeka (Teorik)	UZEM	Akademik Personel	2 Saat	Eylül		Uzaktan Eğitim (Senkron)
Yapay Zeka Destekli Öğrenme Analitiği (Teorik)	UZEM	Akademik Personel	2 Saat	Ekim		Uzaktan Eğitim (Senkron)
Yapay Zeka Araçlarıyla Uygulama Atölyesi (Workshop)	UZEM	Akademik Personel	3 Saat	Kasım		Uzaktan Eğitim (Senkron)
Yapay Zeka Araçlarıyla Proje Geliştirme Atölyesi (Workshop)	UZEM	Akademik Personel	3 Saat	Kasım		Uzaktan Eğitim (Senkron)
Yapay Zeka Pedagojisi ve Eğitimde Yapay Zeka Kullanımı (Teorik)	UZEM	Akademik Personel	2 Saat	Mart	6	Uzaktan Eğitim (Senkron)
Patent ve Marka Kurumu	Diğer Eğitimler	Türk Patent ve Marka Kurumu	Türk Patent ve Marka Kurumu	28/11/2025 – 28/01/2026	1	Henüz devam ediyor.
Kısım 2- Dijital Teknoloji Kullanımı	Eğiticilerin Eğitimi	MSKÜ	Eğitim Koordinatörlüğü	28 Kasım-26 Aralık 2025	4	
Eğiticilerin Eğitimi	Kamu	MSKÜ	Eğitim Koordinatörlüğü	24-26/06/2025	8	Hayır

Eğitimin Konusu	Türü (Diğer Eğitimler/ Eğiticilerin Eğitimine Yönelik Eğitimler	Eğitimin Mali Kaynağı*	Eğitimi Veren (Kişi/Kurum)	Başlangıç-Bitiş Tarihi	Toplam Katılan Akademik Personel Sayısı	Sertifika/Katılım Belgesi
Eğiticilerin Eğitimi	Kamu	MSKÜ	Eğitim Koordinatörlüğü	28/11/2025 - 26/12/2025	7	Hayır
Hesaplamalı Sosyal Bilimler ve Yapay Zeka: Makine Öğrenmesi	Veri Analizi Eğitimi	YÖK	Marmara Üniversitesi Nüfus ve Sosyal Araştırmalar Enstitüsü – İTÜ – ODTÜ - Boğaziçi	08.10.2025 – 08.05.2026 (İlk iki modül bitti)	1	Evet
YÖK Academic Speaking and Presentation Sk ills 2025	Akademik İngilizce Eğitimi	YÖK	ODTÜ	09.10.2025 – 22.01.2026	1	Evet
Kamu Etiği ve Kamu Görevlileri Etik Davranış İlkeleri Eğitimi	Diğer eğitimler	Bireysel	Cumhurbaşkanlığı Uzaktan Eğitim Kapısı		1	Evet
Risk Alma / Problem Çözme ve Karar Verme / Sonuç Odaklılık	Diğer eğitimler	Bireysel	Cumhurbaşkanlığı Uzaktan Eğitim Kapısı		1	Evet
Kamu Kurumlarının 6698 sayılı Kişisel Verilerin Korunması Kanunu'na Uyumu	Diğer eğitimler	Bireysel	Cumhurbaşkanlığı Uzaktan Eğitim Kapısı		1	Evet
Çatışma ve Stres Yönetimi	Diğer Eğitimler	Bireysel	Cumhurbaşkanlığı Uzaktan Eğitim Kapısı		1	Evet
Sermaye Piyasası Faaliyetleri Düzey 1 Lisansı	Finansal Uzmanlık	Kendisi	SPK	01.08.2025-30.08.2025	1	Evet
Sermaye Piyasası Faaliyetleri Düzey 2 Lisansı	Finansal Uzmanlık	Kendisi	SPK	01.08.2025	1	Devam Ediyor
Sermaye Piyasası Faaliyetleri Düzey 3 Lisansı	Finansal Uzmanlık	Kendisi	SPK	01.08.2025	1	Devam Ediyor
Türev Araçlar Lisansı	Finansal Uzmanlık	Kendisi	SPK	01.08.2025	1	Devam Ediyor
Kredi Derecelendirme Lisansı	Finansal Uzmanlık	Kendisi	SPK	01.08.2025	1	Devam Ediyor
Kurumsal Yönetim Derecelendirme Lisansı	Finansal Uzmanlık	Kendisi	SPK	01.08.2025	1	Devam Ediyor
Konut Değerleme Lisansı	Finansal Uzmanlık	Kendisi	SPK	01.08.2025-30.08.2025	1	Evet
Gayrimenkul Değerleme Lisansı	Finansal Uzmanlık	Kendisi	SPK	01.08.2025	1	Devam Ediyor
Bilgi Sistemleri Bağımsız Denetim Lisansı	Finansal Uzmanlık	Kendisi	SPK	01.08.2025-15/11/2025	1	Evet
Uyum Görevlisi	Kara Para ile Mücadele Uzmanlığı	Kendisi	MASAK	22.11.2025-23/11/2025	1	Evet
Veri Analizi Okulu	Eğiticilerin Eğitimi	YÖK – Yükseköğretim Kurulu Bşk.	YÖK - Marmara, ODTÜ, Boğaziçi ve İTÜ işbirliği	08/10/2025	1	Devam Ediyor

Eğitimin Konusu	Türü (Diğer Eğitimler/ Eğiticilerin Eğitimine Yönelik Eğitimler	Eğitimin Mali Kaynağı*	Eğitimi Veren (Kişi/Kurum)	Başlangıç-Bitiş Tarihi	Toplam Katılan Akademik Personel Sayısı	Sertifika/Katılım Belgesi
The Trust4Future (Digital Trust: Cryptography, Blockchain, Post Quantum Cryptography, Privacy-aware AI, and Cybersecurity)	Diğer Eğitimler	Funded by the European Union: the EIT Deep Tech Talent Initiative of the European Institute of Innovation and Technology (EIT)	Edinburgh Napier University, TAGES Industry and Information Technology Research Development and Innovation Inc. and Istanbul Blockchain Women Association	26 Mart 2025 - 24 Haziran 2025	1	Evet
Pilates	Spor	Kendisi	Türkiye Jimnastik Federasyonu	8-13.09.2025	2	Alındı (2. Kademe Pilates Eğitmenliği)
İlkyardım eğitimi	Eğiticilerin Eğitimine Yönelik Eğitimler	Kendisi	Kurum: Öz İlkyardım, Eğitim ve Sağlık Hiz. Tic. Ltd. Şti. Eğitimciler: Öznur Çelen Adan, Kadir Karakuş, Ceren Çetinoğlu	29-30.10 2025		Basılı sertifika verildi
Yapay Zekâ Kullanarak Literatür Taraması	Eğiticilerin Eğitimine Yönelik Eğitimler	Yok. Ücretsiz eğitim	Kurum: SciSpace Eğitimci: Saikiran Chandha, SciSpace kurucusu	18 Aralık 2025		Elektronik sertifika verildi
Eğiticilerin Eğitimi	Eğitici	Federasyon Bütçesi	Türkiye Tenis Federasyonu	03-07 Şubat 2025	1	Alınmadı
3.Kademe Tenis Antrenör Kursu	Eğitici	Federasyon Bütçesi	Türkiye Tenis Federasyonu	05-14 Mart 2025	1	Alınmadı
2.Kademe Tenis Antrenör Kursu	Eğitici	Federasyon Bütçesi	Türkiye Tenis Federasyonu	22-30 Mayıs 2025	1	Alınmadı
Antrenör Gelişim Semineri	Eğitici	Federasyon Bütçesi	Türkiye Tenis Federasyonu	20 Haziran 2025	1	Alınmadı
2.Kademe Tenis Antrenör Kursu	Eğitici	Federasyon Bütçesi	Türkiye Tenis Federasyonu	18-26 Eylül 2025	1	Alınmadı

Eğitimin Konusu	Türü (Diğer Eğitimler/ Eğiticilerin Eğitimine Yönelik Eğitimler	Eğitimin Mali Kaynağı*	Eğitimi Veren (Kişi/Kurum)	Başlangıç-Bitiş Tarihi	Toplam Katılan Akademik Personel Sayısı	Sertifika/Katılım Belgesi
Antrenör Gelişim Semineri	Eğitici	Federasyon Bütçesi	Türkiye Tenis Federasyonu	6 Aralık 2025	1	Alınmadı
Antrenör Gelişim Semineri	Eğitici	Federasyon Bütçesi	Türkiye Tenis Federasyonu	11 Aralık 2025	1	Alınmadı
2.Kademe Teknik Direktörlük Kursu	Eğitici	Federasyon Bütçesi	Türkiye Tenis Federasyonu	18-28 Aralık 2025	1	Alınmadı
TFF Grassroots Gönüllü Liderlik Eğitimi	Teknik Direktör Gelişim	Federasyon Bütçesi	Türkiye Futbol Federasyonu	09.12.2025 – 31.12.2025	-	Eğitim Sonunda Sertifika Alındı
TVGFBF 2. Kademe Fitness Temel Antrenörlük Kursu	Teorik- Uygulamalı Antrenörlük Eğitimi	Federasyon Bütçesi	Türkiye Vücut Geliştirme Fitness ve Bilek Güreşi Federasyonu	06.11.2025-10.11.2025	-	Eğitim Sonunda Sertifika Alındı
Temel İlk Yardım Eğitimi	Eğitim	-	Muğla İl Sağlık Müdürlüğü	23 – 24 Haziran 2025	2	Temel İlk Yardım Sertifikası – İlk Yardımcı Belgesi
Sosyal Medya Bağımlılığı	Diğer Eğitimler	Uzaktan	Radyo Televizyon Üst Kurulu	12.03.2025	1	Alındı
ISSF Clean Sport Education Webinar for Coaches	Webinar	ISSF	ISSF	14.05.2025	1	-
	Diğer Eğitimler	Uzaktan	Beyazay	09.05.2025		Alındı

Eğitimin Konusu	Türü (Diğer Eğitimler/ Eğiticilerin Eğitimine Yönelik Eğitimler	Eğitimin Mali Kaynağı*	Eğitimi Veren (Kişi/Kurum)	Başlangıç-Bitiş Tarihi	Toplam Katılan Akademik Personel Sayısı	Sertifika/Katılım Belgesi
Engelli Birey Farkındalığı					1	
Çalışma Hayatında Yapay Zekâ	Diğer Eğitimler	Uzaktan	Çalışma ve Sosyal Güvenlik Bakanlığı	26.03.2025	1	Alındı
Güvenilir Yapay Zekâ Riskler, Etik Değerler ve İlkeler	Diğer Eğitimler	Uzaktan	Dijital Dönüşüm Ofisi Başkanlığı	12.03.2025	1	Alındı
Sports Nutrition Training	Antrenör Eğitimi	Şahsi	Sports Science Institute	07.12.2025	-	Sertifika alındı
Speed, Agility and Plyometric Training Design in Athletic Performance Certificate	Antrenör Eğitimi	Şahsi	4milimol Performance	07.07.2025 08.07.2025	-	Sertifika alındı
Strenght - Power : Indivudual Program Design Certificate	Antrenör Eğitimi	Şahsi	4milimol Performance	04.08.2025 05.08.2025	-	Sertifika alındı
Temel İlk Yardım Eğitimi	Eğitim	Ücretsiz	Muğla İl Sağlık Müdürlüğü	23 – 24 Haziran 2025	2	Temel İlk Yardım Sertifikası – İlk Yardımcı Belgesi
Educational Game Desing	Eğitim	Katılımcı	Bahçeşehir Üniversitesi	20-21 Mart 2025	-	Alındı
Oyun Terapisi Uygulayıcı Eğitimi	Eğitim	Katılımcı	Rita Academy	18-20 Mart 2025	-	Alındı
Speaking Assessment: Current Trends and Opportunities/Konuşma Ölçme Değerlendirmesi: Güncel Eğilimler ve Fırsatlar	Eğiticilerin Eğitimine Yönelik Eğimler		Sabancı Üniversitesi	17-20 Nisan 2025	1	HAYIR
17. Yabancı Diller Yüksekokulları Yöneticileri Platformu Toplantısı	Eğiticilerin Eğitimine Yönelik Eğimler		Kocaeli Üniversitesi	15- 16 Mayıs 2025	3	HAYIR
Osmanlı Kaynaklarının Neşrinde Yöntem Birliği: Uluslararası Çalıştay I (15. Yüzyıl)	Eğiticilerin Eğitimine Yönelik Eğimler		Yalova		1	HAYIR

Eğitimin Konusu	Türü (Diğer Eğitimler/ Eğiticilerin Eğitimine Yönelik Eğitimler	Eğitimin Mali Kaynağı*	Eğitimi Veren (Kişi/Kurum)	Başlangıç-Bitiş Tarihi	Toplam Katılan Akademik Personel Sayısı	Sertifika/Katılım Belgesi
				26- 28 Temmuz 2025		
Pratical Approaches to Assessing Writing Skil ls" (Yazma Becerelerinin Ölçülmesinde Prati k Yaklaşımlar)	Eğiticilerin Eğitimine Yön elik Eğimler	Forum on Asses ment Issues (FO AI)	İstanbul Nişantaşı Üniversitesi	7-8 Kasım 2025	1	HAYIR
Change Management and Digital Leadership" (Değişim Yönetimi ve Dijital Lide rlik)	Eğiticilerin Eğitimine Yön elik Eğimler	LAMSIG Biennial Confer enc e 2025	İstanbul Acıbadem Üniversitesi	15 Kasım 2025	1	HAYIR
4. Ege Bölgesi Yabancı Diller Yüksekokulları S empozyumu	Eğiticilerin Eğitimine Yön elik Eğimler		İzmir Kâtip Çelebi Üniversitesi	5 Aralık 2025	2	HAYIR
QUALITY ASSESSMENT FOR PRODUCTIVE SKI LLS CURRENT TRENDS & PRACTICES	Eğiticilerin Eğitimine Yön elik Eğimler	TESOL Türkiye	TOBB Ekonomi ve Teknoloji Üniversitesi	10 Ocak 2026	1	HAYIR
The Eaquals International Conference	Eğiticilerin Eğitimine Yön elik Eğimler	Eaquals	Eaquals	26-30 Mart 2025	1	HAYIR
58. IATEFL Konferansı	Eğiticilerin Eğitimine Yön elik Eğimler	58. IATEFL Konferansı	İskoçya'da (Edinburgh)	07-14 Nisan 2025	1	HAYIR

Kaynak: Akademik ve İdari Birimler

1.3.3 Öğrenci (Eğitim-Öğretim İstatistikleri)

1.3.3.1 Akademik Programlar/Yeni Programlar

Üniversitede 120 ön lisans, 114 lisans, 4 tezsiz yüksek lisans 92 tezli yüksek lisans ve 48 doktora olmak üzere toplam 379 programla eğitim-öğretim yapılmaktadır. Aktif olarak öğrenci alan program detayları ise EK-1'de sunulmaktadır.

Tablo 44. Program Sayıları (2024-2025 Eğitim Öğretim Yılı Güz Yarıyılı)

Düzey	Program Türü			Toplam Program Sayısı
	I. Öğretim	II. Öğretim	Uzaktan Eğitim	
Ön Lisans	92	27	1	120
Lisans	94	18	2	114
Tezsiz Yüksek Lisans	0	2	2	4
Tezli Yüksek Lisans	91	1		92
Doktora	48			48
Sanatta Yeterlilik	1			1
Toplam	**326**	**48**	**5**	**379**

Not:1- Kapatılan ve öğrencisi ile birlikte aktarılan programlar hariçtir.
2-Öğrenci alımı durdurulanlar ile aktarılan ancak öğrencisi aktarılmayanlar programlar dahildir.

Kaynak: Öğrenci İşleri Daire Başkanlığı

Tablo 45. Yabancı Dilde Eğitim Veren Program Sayıları

Düzey	I.Öğretim	II.Öğretim	Eğitim Dili	Eğitim Dili %
Ön Lisans	1		İngilizce	30%
Lisans	13	1	İngilizce	100%
	7	2	İngilizce	30%
	1		Almanca	100%
Tezli Yüksek Lisans	9		İngilizce	100%
	2		İngilizce	30%
Doktora	7		İngilizce	100%
Toplam	**40**	**3**		

Kaynak: Öğrenci İşleri Daire Başkanlığı

Tablo 46. Disiplinlerarası Program Sayıları

Enstitü Adı	Tezsiz Yüksek Lisans	Tezli Yüksek Lisans	Doktora	Toplam
Eğitim Bilimleri Enstitüsü	1	1		2
Fen Bilimleri Enstitüsü		6	3	9
Sağlık Bilimleri Enstitüsü			1	1
Sosyal Bilimler Enstitüsü		6	1	7
Toplam	**1**	**13**	**5**	**19**

Kaynak: Öğrenci İşleri Daire Başkanlığı

2024-2025 Eğitim-Öğretim Yılında 20, 2025-2026 Eğitim-Öğretim Yılında 14 olmak üzere toplam **34** programda müfredat güncellemesi yapılmış olup, **33** programın müfredat güncellemesinde paydaş görüşü alınmıştır.

Tablo 47. Müfredat Güncellemesi Yapılan Program Sayıları

Akademik Birim	2024-2025	Paydaş Görüşü Alınan	2025-2026	Paydaş Görüşü Alınan
Bodrum Güzel Sanatlar Fakültesi	1	1	1	1
Diş Hekimliği Fakültesi	1	1		
Edebiyat Fakültesi			4	4
Eğitim Bilimleri Enstitüsü	3	3		
Fen Bilimleri Enstitüsü	2	2		
Fen Fakültesi			1	1
Fethiye Sağlık Bilimleri Fakültesi	1	1		
Kavaklıdere Şehit Mustafa Alper Meslek Yüksekokulu	1	1		
Köyceğiz Sağlık Hizmetleri Meslek Yüksekokulu	1	1		
Mimarlık Fakültesi	1	1		
Muğla Meslek Yüksekokulu	1	1	1	1
Muğla Sağlık Hizmetleri Meslek Yüksekokulu			1	1
Sağlık Bilimleri Enstitüsü			2	2
Sağlık Bilimleri Fakültesi	1	1	1	1
Seydikemer Uygulamalı Bilimler Yüksekokulu	1	1		
Sosyal Bilimler Enstitüsü	1	-		
Spor Bilimleri Fakültesi	2	2		
Tıp Fakültesi	2	2	2	2
Turizm Fakültesi	1	1		
Ula Ali Koçman Meslek Yüksekokulu			1	1
Toplam	**20**	**19**	**14**	**14**

Kaynak: Öğrenci İşleri Daire Başkanlığı

2024-2025 Eğitim-Öğretim Yılında **20**, 2025-2026 Eğitim-Öğretim Yılında **14** olmak üzere toplam **34** programda müfredat güncellemesi yapılmış olup, **33** programın müfredat güncellemesinde paydaş görüşü alınmıştır.

Program Akreditasyonu; bir akreditasyon kuruluşu tarafından belirli bir alanda önceden belirlenmiş, akademik ve alana özgü standartların bir yükseköğretim programı tarafından karşılanıp karşılanmadığını ölçen değerlendirme ve dış kalite güvence sürecini ifade etmektedir. Üniversitemiz bünyesinde eğitim-öğretim kalitesinin ulusal ve uluslararası standartlarda tescil edilmesi amacıyla yürütülen akreditasyon çalışmaları neticesinde, Tablo 48'de görüldüğü üzere toplamda **30** programımız akredite edilmiştir. Tablo 49'da ise akreditasyon süreçleri devam eden programlarımız yer almaktadır.

Akredite olan **30** programımızdan **25**'i ise TYÇ Logosu kullanım hakkına sahiptir. TYÇ logosu kullanım hakkı, Mesleki Yeterlilik Kurumu (MYK) koordinasyonunda toplanan ve YÖK,YÖKAK, MEB gibi Eğitim-Öğretimden sorumlu kamu temsilcileri ve istihdamı temsil eden işçi işveren temsilcilerinden oluşan TYÇ Kurulu tarafından verilmektedir. Bir programın/yeterliliğin TYÇ'de yer alması söz konusu yeterliliğin; öğrenme kazanımı yaklaşımıyla tanımlandığı, kalite güvence koşullarını sağladığı, yeterliliğe erişim süreçlerinin güvenilir ve şeffaf olduğu, diğer yeterliliklerle arasındaki ilişkinin net bir biçimde açıklandığı, eğitimciler ve işverenler tarafından kabul gördüğü ve Avrupa Yeterlilikler Çerçevesine açık bir referans taşıdığı anlamına gelmektedir.

Akredite programlarımız arasında yer verilen Yabancı Diller Yüksekokulumuzdaki akreditasyon ise sadece tek bir programı değil, okulun sunduğu tüm dil eğitimi hizmetlerini ve yönetim süreçlerini kapsamaktadır. Yüksekokulumuz, dil eğitiminde dünyanın en prestijli kalite kuruluşlarından biri olan **EAQUALS** (European Association for Quality Language Services) tarafından akredite edilmiştir.

Tablo 48. Akredite Olan Programlar

	Akredite Program	Akreditasyon Kuruluşu	Süresi (Yıl)	Geçerlilik Süresi	TYÇ Logosu
1	Edebiyat Fakültesi Sosyoloji	FEDEK	2	11.04.2025-30.09.2027	Var
2	Edebiyat Fakültesi Arkeoloji	FEDEK	5*	19.01.2020-30.09.2025	Var
3	Edebiyat Fakültesi Türk Dili ve Edebiyatı	FEDEK	2*	24.04.2022-30.09.2024	Yok
4	Edebiyat Fakültesi Tarih	FEDEK	3*	21.12.2022-30.09.2025	Var
5	Edebiyat Fakültesi Felsefe	FEDEK	3*	21.12.2022-30.09.2025	Var
6	Eğitim Fakültesi Sınıf Öğretmenliği	EPDAD	5*	15.05.2020-15.05.2025	Var
7	Eğitim Fakültesi Türkçe Öğretmenliği	EPDAD	5*	15.05.2020-15.05.2025	Var
8	Eğitim Fakültesi Fen Bilgisi Öğretmenliği	EPDAD	5*	15.05.2020-15.05.2025	Var
9	Eğitim Fakültesi Müzik Öğretmenliği	EPDAD	5*	15.05.2020-15.05.2025	Var
10	Eğitim Fakültesi Resim İş Öğretmenliği	EPDAD	5*	15.05.2020-15.05.2025	Var
11	Eğitim Fakültesi İlköğretim Matematik Öğretmenliği	EPDAD	3+2	16.04.2022-16.04.2027	Var
12	Fen Fakültesi Biyoloji	FEDEK	5	23.05.2023-30.09.2028	Var
13	Fen Fakültesi İstatistik	FEDEK	5	23.05.2023-30.09.2028	Var
14	Fen Fakültesi Fizik	FEDEK	2	5.05.2025-30.09.2027	Var
15	Fen Fakültesi Moleküler Biyoloji ve Genetik	FEDEK	3	23.05.2023-30.09.2026	Var
16	Fen Fakültesi Kimya	FEDEK	5	02.05.2024-30.09.2029	Var
17	Fen Fakültesi Matematik	FEDEK	5	02.05.2024-30.09.2029	Var
18	Mühendislik Fakültesi Maden Mühendisliği	MÜDEK	5	30.09.2022-30.09.2027	Var
19	Mühendislik Fakültesi İnşaat Mühendisliği	MÜDEK	3	30.09.2025-30.09.2030	Var
20	Mühendislik Fakültesi Malzeme ve Metalürji Mühendisliği	MÜDEK	3	30.09.2025-30.09.2027	Var
21	Mühendislik Fakültesi Bilgisayar Mühendisliği	MÜDEK	3	30.09.2025-30.09.2027	Var
22	Spor Bilimleri Fakültesi Beden Eğitimi ve Spor Öğretmenliği	EPDAD	2	24.04.2024-24.04.2026	Var
23	Spor Bilimleri Fakültesi Antrenörlük Eğitimi	SPORAK	5	15.05.2022-15.06.2027	Var
24	Spor Bilimleri Fakültesi Rekreasyon	SPORAK	5	15.06.2022-15.06.2027	Var
25	Spor Bilimleri Fakültesi Spor Yöneticiliği	SPORAK	5	15.06.2022-15.06.2027	Var
26	TIP Fakültesi TIP	TEPDAD	6	25.02.2024-01.01.2030	Var
27	Köyceğiz MYO Tıbbi ve Aromatik Bitkiler	MEDEK	2	01.01.2026-31.12.2027	Yok
28	Muğla MYO Kimya Teknolojisi	MEDEK	1	01.01.2026-31.12.2026	Yok
29	Muğla MYO Turizm ve Otel İşletmeciliği	MEDEK	1	01.01.2026-31.12.2026	Yok
30	Yabancı Diller Yükekokulu*	EAQUALS	5	31.09.2025-31.09.2030	-

FEDEK: Fen, Edebiyat, Fen-Edebiyat, Dil ve Tarih-Coğrafya Fakülteleri Öğretim Programlarını Değerlendirme ve Akreditasyon Derneği
MÜDEK: Mühendislik Eğitim Programları Değerlendirme ve Akreditasyon Derneği
EAQUALS: European Association for Quality Language Services
EPDAD: Öğretmenlik Eğitim Programları Değerlendirme ve Akreditasyon Derneği
SPORAK (Spor Bilimleri Eğitim Programları Değerlendirme ve Akreditasyon Kurulu)
TEPDAD: (Tıp Eğitimi Programlarını Değerlendirme ve Akreditasyon Derneği) *Başvuru süreci devam eden programlar

Tablo 49. Akreditasyon Süreci Devam Eden Programlar

Sıra No	Başvuru Yapan Akademik Birim	Başvuru Yapan Program	Akreditasyon Kuruluşu	Başvuru Yılı
1	Edebiyat Fakültesi	Türk Dili ve Edebiyatı	FEDEK	2024
2	Edebiyat Fakültesi	Arkeoloji	FEDEK	2024
3	Edebiyat Fakültesi	Felsefe	FEDEK	2024
4	Edebiyat Fakültesi	Tarih	FEDEK	2024
5	Eğitim Fakültesi	İlköğretim Matematik Öğretmenliği	EBDAD	2026
6	Eğitim Fakültesi	Sınıf Öğretmenliği	EBDAD	2026
7	Eğitim Fakültesi	Türkçe Öğretmenliği	EBDAD	2026
8	Eğitim Fakültesi	İngilizce Öğretmenliği	EBDAD	2026
9	Eğitim Fakültesi	Fen Bilgisi Eğitimi	EBDAD	2024
10	Eğitim Fakültesi	Müzik Eğitimi	EBDAD	2024
11	Eğitim Fakültesi	Resim-İş Eğitimi	EBDAD	2024
12	Fen Fakültesi	Moleküler Biyoloji ve Genetik	FEDEK	2026
13	İktisadi ve İdari Bilimler Fakültesi	Siyaset Bilimi ve Uluslararası İlişkiler	STAR	2025
14	Muğla MYO	Kimya Teknolojisi	MEDEK	2026
15	Muğla MYO	Turizm ve Otel İşletmeciliği	MEDEK	2026
16	Sağlık Bilimleri Fakültesi	Fizyoterapi ve Rehabilitasyon	FTR-AD	2026
17	Sağlık Bilimleri Fakültesi	Sağlık Yönetimi	SABAK	2024
18	Spor Bilimleri Fakültesi	Beden Eğitimi ve Spor Öğretmenliği	EPDAD	2025
19	Turizm Fakültesi	Turizm İşletmeciliği	TURAK	2026

FEDEK: Fen, Edebiyat, Fen-Edebiyat, Dil ve Tarih-Coğrafya Fakülteleri Öğretim Programları Değerlendirme ve Akreditasyon Derneği
EBDAD: Öğretmenlik Eğitim Programları Değerlendirme ve Akreditasyon Derneği
STAR: Sosyal Beşeri Temel Bilimler Akreditasyon ve Rating Derneği
MEDEK: Mesleki Eğitim Değerlendirme ve Akreditasyon Derneği
FTR-AD: Fizyoterapi ve Rehabilitasyon Eğitim Programları Değerlendirme ve Akreditasyon Derneği
SABAK: Sağlık Bilimleri Eğitim Programları Değerlendirme ve Akreditasyon Derneği
TURAK: Turizm Eğitimi Değerlendirme ve Akreditasyon Kurulu
TURAK: Turizm Eğitimi

Kaynak: Kalite Koordinasyon Ofisi

Tablo 50. 2025 Yılında Açılan Bölüm/ Anabilim Dalı / Lisansüstü Programlar

Birim Adı / Program- Bölüm – Anabilim Dalı Adı (2025)	Program Seviyesi
Edebiyat Fakültesi	
Eski Çağ Dilleri ve Kültürleri Bölümü (İngilizce)	Lisans
Eski Yunan Dili ve edebiyatı Anabilim Dalı	Anabilim Dalı
Fethiye Sağlık Hizmetleri Meslek Yüksekokulu	
Tele-Sağlık Teknikerliği	Önlisans
İlahiyat Fakültesi	
İlahiyat	Lisans
Sosyal Bilimler Enstitüsü	
Felsefe ve Din Bilimleri	Yükseklisans
Tıp Fakültesi	
Çocuk Sağlığı ve Hastalıkları	Anabilim Dalı
Çocuk Endokrinolojisi	Bilim Dalı
Çocuk Sağlığı ve Hastalıkları	Anabilim Dalı
Çocuk Acil	Bilim Dalı
Turizm Fakültesi	
Turizm ve Gastronomi Yönetimi Programları (İngilizce)	Lisans
Yatağan Meslek Yüksekokulu	
Mahkeme Büro Hizmetleri	Önlisans
Yenilenebilir Enerji Teknikerliği	Önlisans

Kaynak: Öğrenci İşleri Daire Başkanlığı

Tablo 51.2025-2026 Eğitim-Öğretim Yılında Açılması Planlanan Programlar

Akademik Birim	Program Adı	Durumu
Milas Veteriner Fakültesi	Sucul Hayvan Hastalıkları Ana Bilim Dalı (İsim değişikliği)	Üniversite Senatosuna sunuldu.
Köyceğiz Sağlık Hizmetleri Meslek Yüksekokulu	Eczane Hizmetleri (Aktarım)	Üniversite Senatosuna sunuldu.
Fethiye Ali Sıtkı Mefharet Koçman Meslek Yüksekokulu	Bahçe Tarımı (Aktarım)	Üniversite Senatosuna sunuldu.
Muğla Sıtkı Koçman Üniversitesi Dil ve Konuşma Bozuklukları Eğitim, Uygulama ve Araştırma Merkezi (MUDKOM)		YÖK'e gönderildi.

Kaynak: Öğrenci İşleri Daire Başkanlığı

Tablo 52. 2025-2026 Eğitim-Öğretim Yılında İlk Kez Öğrenci Alan Akademik Birimler

Fakülte/YO/MYO	Bölüm/Program Adı
Turizm Fakültesi	Turizm ve Gastronomi Yönetimi Programları (İngilizce)
Eğitim Bilimleri Enstitüsü	Müzik Eğitimi Doktora
Eğitim Bilimleri Enstitüsü	Resim-İş Eğitimi Tezli Yüksek Lisans

Kaynak: Öğrenci İşleri Daire Başkanlığı

1.3.3.2 Öğrenci Sayıları

2025-2026 Eğitim-Öğretim Yılında ÖSYM tarafından belirlenen kontenjan sayısı 7.720 olup kayıt yaptıran öğrenci sayısı 7.478'dir. Bu kontenjanın %96,9'u doludur.

Tablo 53. ÖSYM Tarafından Belirlenen Kontenjan ve Kayıt Yaptıran Öğrenci Sayısı

Birimler	2024-2025 Eğitim-Öğretim Yılı			
	Kontenjan	Kayıt Yaptıran	Boş Kalan	Doluluk Oranı %
Fakülteler	4624	4463	161	96,52
Yüksekokullar	207	200	7	96,62
Meslek Yüksekokulları	4559	4170	389	91,47
Genel Toplam	**9390**	**8833**	**557**	**94,07**
Birimler	**2025-2026 Eğitim-Öğretim Yılı**			
	Kontenjan	**Kayıt Yaptıran**	**Boş Kalan**	**Doluluk Oranı %**
Fakülte	3855	3754	101	97,38
Yüksekokul	184	180	4	97,83
Meslek Yüksekokulu	3681	3544	137	96,28
Toplam	**7720**	**7478**	**242**	**96,87**

Kaynak: Öğrenci İşleri Daire Başkanlığı

Tablo 54. Yeni Kayıt Öğrenci Sayısı

2024-2025 Eğitim-Öğretim Yılı				
Birimler	**I. Öğretim**	**II. Öğretim**	**Uzaktan Eğitim**	**Toplam**
Enstitüler	434	21	53	508
Fakülteler	4463	0	0	4463
Yüksekokullar	200	0	0	200
Meslek Yüksekokullar	4104	0	66	4170
Toplam	**9201**	**21**	**119**	**9341**
2025-2026 Eğitim-Öğretim Yılı				
Birimler	**I. Öğretim**	**II. Öğretim**	**Uzaktan Eğitim**	**Toplam**
Enstitüler	672	22	85	779
Fakülteler	3839	0	0	3839
Yüksekokullar	180	0	0	180
Meslek Yüksekokullar	3524	0	73	3597
Toplam	**8215**	**22**	**158**	**8395**

Kaynak: Yönetim Bilgi Sistemi

2024-2025 Eğitim-Öğretim Yılında yeni kayıt yaptıran öğrenci sayılarının %47,77'sini fakülteler, %44,64'nü meslek yüksekokulları, %2,14'nü yüksekokullar ve %5,43'nü enstitüler oluşturmuştur.

2025-2026 Eğitim-Öğretim Yılında yeni kayıt yaptıran öğrenci sayılarının %45,73'ünü fakülteler, %42,85'ini meslek yüksekokulları, %2,14'nü yüksekokullar ve %9,28'ini enstitüler oluşturmuştur.

Tablo 55. Yeni Kayıt Öğrencinin Geldiği İl (İlk 5)

İl Adı	2025-2026
Muğla	905
İzmir	401
Denizli	279
Aydın	277
Manisa	276
Diğer İller	6257

Kaynak: Yönetim Bilgi Sistemi

Tablo 56. Yatay Geçiş ve Dikey Geçişle Gelen Yeni Kayıt Öğrenci Sayıları

Birim Adı	Yatay Geçişle Gelen Öğrenci		Dikey Geçişle Gelen Öğrenci	
	2024-2025	2025-2026	2024-2025	2025-2026
Eğitim Bilimleri Enstitüsü	12	8	-	-
Fen Bilimleri Enstitüsü	3		-	-
Sağlık Bilimleri Enstitüsü	-	1	-	-
Sosyal Bilimler Enstitüsü	2	5	-	-
Bodrum Güzel Sanatlar Fakültesi	3	4	4	-
Diş Hekimliği Fakültesi	5	7	-	-
Edebiyat Fakültesi	31	23	11	15
Eğitim Fakültesi	27	35	4	2
Fen Fakültesi	17	18	15	14
Fethiye İşletme Fakültesi	20	18	22	30
Fethiye Sağlık Bilimleri Fakültesi	14	7	12	12
Fethiye Ziraat Fakültesi	2	2	-	4
İktisadi ve İdari Bilimler Fakültesi	70	70	31	34
İlahiyat Fakültesi	-	3	-	6
İslami İlimler Fakültesi	1	1	-	-
Milas Veteriner Fakültesi	4	2	6	7
Mimarlık Fakültesi	6	10	4	7
Mühendislik Fakültesi	21	19	15	15
Sağlık Bilimleri Fakültesi	16	34	25	25
Spor Bilimleri Fakültesi	1	1	3	4
Su Ürünleri Fakültesi	3	2	1	1
Teknoloji Fakültesi	22	15	6	6
Tıp Fakültesi	34	32	-	-
Turizm Fakültesi	13	28	23	21
Dalaman Sivil Havacılık YO	4	5	6	7
Seydikemer Uyg. Bilimler YO	2	1	5	8
Bodrum Denizcilik MYO	2	1	-	-
Dalaman Meslek Yüksekokulu	5	5	-	-
Fethiye ASM Koçman Meslek YO	10	10	-	-
Fethiye Sağlık Hizmetleri MYO	2	8	-	-
Kavaklıdere Şehit Mustafa Alper MYO	1	1	-	-
Köyceğiz Meslek Yüksekokulu	3	1	-	-
Köyceğiz Sağlık Hizmetleri MYO	1	2	-	-
Datça Kazım Yılmaz MYO	1	1	-	-
Marmaris Turizm MYO	3	10	-	-
Milas Meslek Yüksekokulu	2	4	-	-
Muğla Meslek Yüksekokulu	21	40	-	-
Ortaca Meslek Yüksekokulu	7	6	-	-
Muğla Sağlık Hizmetleri MYO	1	6	-	-
Ula Ali Koçman MYO	9	6	-	-
Yatağan Meslek Yüksekokulu	4	9	-	-
Toplam	**405**	**451**	**193**	**218**

Kaynak: Yönetim Bilgi Sistemi

Tablo 57. Uluslararası Öğrenci Sayıları – Birimlere Dağılımı

Birim Adı	2024-2025	2025-2026
Eğitim Bilimleri Enstitüsü	9	14
Fen Bilimleri Enstitüsü	78	74
Sağlık Bilimleri Enstitüsü	5	12
Sosyal Bilimler Enstitüsü	102	113
Bodrum Güzel Sanatlar Fakültesi	6	7
Diş Hekimliği Fakültesi	11	14
Edebiyat Fakültesi	28	20
Eğitim Fakültesi	25	18
Fen Fakültesi	18	16
Fethiye İşletme Fakültesi	22	17
Fethiye Sağlık Bilimleri Fakültesi	34	14
İktisadi ve İdari Bilimler Fakültesi	157	112
İlahiyat Fakültesi	1	1
Milas Veteriner Fakültesi	19	15
Mimarlık Fakültesi	5	7
Mühendislik Fakültesi	132	111
Sağlık Bilimleri Fakültesi	86	75
Spor Bilimleri Fakültesi	13	6
Su Ürünleri Fakültesi	1	1
Teknoloji Fakültesi	42	43
Tıp Fakültesi	78	70
Turizm Fakültesi	36	33
Dalaman Meslek Yüksekokulu	2	3
Datça Kazım Yılmaz Meslek Yüksekokulu	4	4
Fethiye Ali Sıtkı-Mefharet Koçman Meslek Yüksekokulu	10	6
Fethiye Sağlık Hizmetleri Meslek Yüksekokulu	1	1
Kavaklıdere Meslek Yüksekokulu	1	1
Köyceğiz Meslek Yüksekokulu	2	2
Köyceğiz Sağlık Hizmetleri Meslek Yüksekokulu	3	1
Marmaris Turizm Meslek Yüksekokulu	11	3
Milas Meslek Yüksekokulu	8	4
Muğla Meslek Yüksekokulu	136	98
Muğla Sağlık Hizmetleri Meslek Yüksekokulu	5	2
Ortaca Meslek Yüksekokulu	15	15
Seydikemer Uygulamalı Bilimler Yüksekokulu	2	-
Ula Ali Koçman Meslek Yüksekokulu	2	2
Yatağan Meslek Yüksekokulu	4	2
Toplam	**1118**	**940**

Kaynak: Uluslararası İlişkiler Koordinatörlüğü

Tablo 58. Uluslararası Öğrenci Sayıları – Ülkelere Dağılımı

2025-2026 Eğitim-Öğretim Yılı Güz Yarıyılı			
Ülke	**Sayı**	**Ülke**	**Sayı**
A.B.D.	3	Kamerun	1
Afganistan	22	Kampucya	1
Almanya	8	Kanada	1
Angola	2	Kazakistan	123
Arnavutluk	1	Kenya	2
Avustralya	1	Kırgızistan	5
Avusturya	1	Kongo	3
Azerbaycan	106	Kosova	8
Bangladeş	1	Kuzey Kıbrıs Türk Cumhuriyeti	1
Belçika	1	Küba	1
Benin	2	Libya	2
Beyaz Rusya	1	Lübnan	3
Botsvana	1	Madagaskar	1
Bulgaristan	48	Mali	4
Burkina Faso	2	Mısır	65
Burundi	1	Moldova	3
Cad	3	Moritanya	20
Cezayir	4	Nijer	2
Cibuti	2	Nijerya	12
Ekvator	1	Özbekistan	9
Endonezya	2	Pakistan	5
Etiyopya	3	Panama	1
Fas	6	Romanya	1
Fildisi	2	Ruanda	1
Filipinler	1	Rusya	13
Filistin	26	Senegal	2
Fransa	2	Sierra Leone	2
Gabon	6	Somali	43
Gana	8	Sudan	6
Gine	43	Suriye	54
Güney Afrika	1	Tanzanya	5
Gürcistan	1	Tayland	3
Haiti	1	Tunus	2
Hindistan	1	Türkmenistan	5
Hollanda	1	Ukrayna	4
Irak	8	Urdun	12
İngiltere/Birleşik Krallık	1	Viet Nam	1
İran	38	Yemen	84
İsviçre	2	Zambia	2
Japonya	1	Diğer Uluslararası Öğrenciler[1]	62
		Toplam 940 [2]	

[1] T.C uyruklu olup, yurtdışında okuyanlar, doğumla yabancı uyruklu olup sonradan TC vatandaşlığına geçenler
[2] Mavi kart sahibi olanlar dahildir.
Kaynak: Yönetim Bilgi Sistemi

2025-2026 Eğitim-Öğretim Yılı Güz Yarıyılı verilerine göre Üniversitemizde ön lisans, lisans, lisansüstü düzeyinde kayıtlı tam zamanlı uluslararası öğrenci sayısı **940** olarak kaydedilmiştir.

Uluslararası öğrencilerin en fazla tercih ettikleri öğrenim alanlarının iktisadi ve idari bilimler, mühendislik, tıp ve sağlık bilimleri yanında ön lisans düzeyinde mesleki ve teknik eğitim olduğu anlaşılmakta, %23 düzeyinde de lisansüstü öğrenime kayıtlı uluslararası öğrenci bulunmaktadır.

2024-2025 Eğitim-Öğretim Yılında **1118** olarak kaydedilen uluslararası öğrenci sayısı, 2025-2026 Eğitim-Öğretim Yılında %15,92 oranında azalarak **940** olarak kaydedilmiştir.

Tablo 59. Birimler Bazında Toplam Öğrenci Sayısı

2024-2025 Eğitim-Öğretim Yılı				
Birimler	**I. Öğretim**	**II. Öğretim**	**Uzaktan Eğitim**	**Toplam**
Enstitüler	2522	45	106	2673
Fakülteler	23188	2450	4	25642
Yüksekokullar	749	1	0	750
Meslek Yüksekokullar	12922	707	202	13831
Toplam	**39381**	**3203**	**312**	**42896**
2025-2026 Eğitim Öğretim Yılı				
Birimler	**I. Öğretim**	**II. Öğretim**	**Uzaktan Eğitim**	**Toplam**
Enstitüler	2449	35	89	2573
Fakülteler	22885	1789	3	24677
Yüksekokullar	806	0	0	806
Meslek Yüksekokulları	12309	138	223	12670
Toplam	**38449**	**1962**	**315**	**40726**

Kaynak: Yönetim Bilgi Sistemi

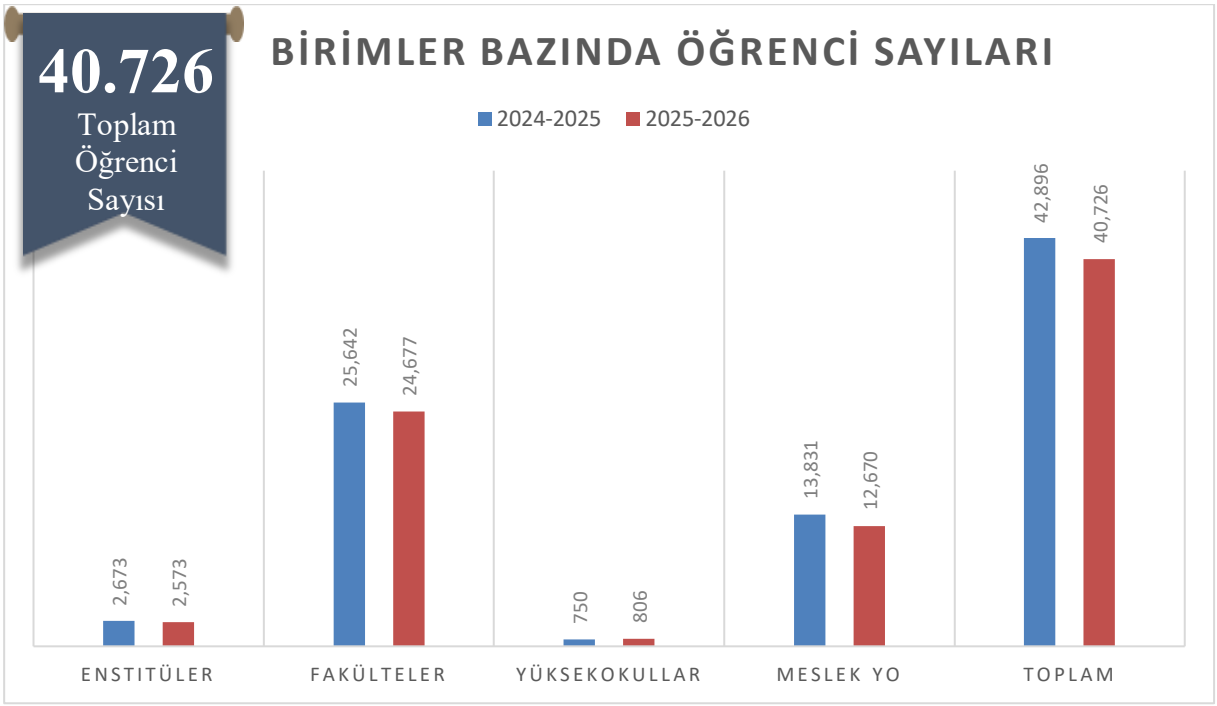

Grafik 8 Birimler Bazında Öğrenci sayıları

Şekil 2 Son 5 Yıl Öğrenci Sayıları

Tablo 60. Enstitüler Bazında Öğrenci Sayıları

2024-2025 Eğitim-Öğretim Yılı						
Enstitü Adı	**Yüksek Lisans**			**Doktora**	**Sanatta Yeterlilik**	**Toplam**
	Tezli	**Tezsiz**	**Toplam**			
Eğitim Bilimleri Enstitüsü	343	36	379	55		434
Fen Bilimleri Enstitüsü	461		461	133		594
Sağlık Bilimleri Enstitüsü	188		188	76		264
Sosyal Bilimler Enstitüsü	946	106	1052	319	10	1381
Toplam	**1938**	**142**	**2080**	**574**	**10**	**2673**
2025-2026 Eğitim-Öğretim Yılı						
Enstitü Adı	**Yüksek Lisans**			**Doktora**	**Sanatta Yeterlilik**	**Toplam**
	Tezli	**Tezsiz**	**Toplam**			
Eğitim Bilimleri Enstitüsü	331	33	364	52		416
Fen Bilimleri Enstitüsü	417		417	136		553
Sağlık Bilimleri Enstitüsü	191		191	75		266
Sosyal Bilimler Enstitüsü	958	89	1047	279	12	1338
Toplam	**1897**	**122**	**2019**	**542**	**12**	**2573**

Kaynak: Yönetim Bilgi Sistemi

Enstitüler düzeyinde öğrenci sayıları 2024-2025 Eğitim-Öğretim Yılına göre %3,74 oranında bir azalış göstererek **2.573** olmuştur. 2025-2026 Eğitim-Öğretim Yılında Enstitüler bazında öğrenci dağılımına bakıldığında Sosyal Bilimler Enstitüsü %52, Fen Bilimleri Enstitüsü %22, Eğitim Bilimleri Enstitüsü %16, Sağlık Bilimleri Enstitüsü %10 paya sahiptir.

Tablo 61. YÖK 100/2000 Öncelikli Alanlar Doktora Bursu Kapsamında Anabilim Dallarında Kayıtlı Öğrenci Listesi

Enstitü Adı	Anabilim Dalı/Alt Alan Adı	Öğrenci Sayısı
Eğitim Bilimleri Enstitüsü	Rehberlik ve Psikoloji Anabilim Dalı	2
Fen Bilimleri Enstitüsü	Biyoinformatik Anabilim Dalı	2
Fen Bilimleri Enstitüsü	Biyoloji Anabilim Dalı	-
Fen Bilimleri Enstitüsü	İnşaat Mühendisliği Anabilim Dalı	3
Fen Bilimleri Enstitüsü	İstatistik Anabilim Dalı	-
Fen Bilimleri Enstitüsü	Jeoloji Mühendisliği Anabilim Dalı	6
Fen Bilimleri Enstitüsü	Kimya Anabilim Dalı	1
Fen Bilimleri Enstitüsü	Moleküler Biyoloji ve Genetik Anabilim Dalı	2
Sağlık Bilimleri Enstitüsü	Fizyoterapi ve Rehabilitasyon Anabilim Dalı	1
Sosyal Bilimler Enstitüsü	Arkeoloji Anabilim Dalı	4
Sosyal Bilimler Enstitüsü	Felsefe Anabilim Dalı	3
Sosyal Bilimler Enstitüsü	Türk Dili ve Edebiyatı Anabilim Dalı	1
Toplam		**20**

Kaynak: Öğrenci İşleri Daire Başkanlığı

YÖK 100/2000 Öncelikli Alanlar Doktora Bursu Kapsamında Fen Bilimleri Enstitüsünde **14**, Sosyal Bilimler Enstitüsünde **8**, Eğitim Bilimleri Enstitüsünde **2**, Sağlık Bilimleri Enstitüsünde **1** Öğrenci kayıtlıdır.

Tablo 62. Fakülte/Yüksekokul Bazında Öğrenci Sayıları

2024-2025 Eğitim-Öğretim Yılı				
Akademik Birim	**I.Öğretim**	**II.Öğretim**	**Uzaktan Eğitim**	**Toplam**
Bodrum Güzel Sanatlar Fakültesi	593			593
Diş Hekimliği Fakültesi	298			298
Edebiyat Fakültesi	2896	595		3491
Eğitim Fakültesi	2396			2396
Fen Fakültesi	1270			1270
Fethiye İşletme Fakültesi	1614	28		1642
Fethiye Sağlık Bilimleri Fakültesi	981			981
Fethiye Ziraat Fakültesi	89			89
İktisadi ve İdari Bilimler Fakültesi	3273	1530	3	4806
İlahiyat Fakültesi	85			85
İslami İlimler Fakültesi	310			310
Milas Veteriner Fakültesi	340			340
Mimarlık Fakültesi	578			578
Mühendislik Fakültesi	1861			1861
Sağlık Bilimleri Fakültesi	2316		1	2317
Spor Bilimleri Fakültesi	827	284		1111
Su Ürünleri Fakültesi	103			103
Teknik Eğitim Fakültesi	11			11
Teknoloji Fakültesi	917			917
Tıp Fakültesi	1358			1358
Turizm Fakültesi	1072	13		1085
Beden Eğitimi ve Spor Yüksekokulu		1		1
Dalaman Sivil Havacılık Yüksekokulu	319			319
Fethiye Sağlık Yüksekokulu	3			3
Seydikemer Uygulamalı Bilimler Yüksekokulu	422			422
Turizm İşletmeciliği ve Otelcilik Yüksekokulu	5			5
Toplam	**23937**	**2451**	**4**	**26392**
2025-2026 Eğitim-Öğretim Yılı				
Akademik Birim	**I.Öğretim**	**II.Öğretim**	**Uzaktan Eğitim**	**Toplam**
Bodrum Güzel Sanatlar Fakültesi	613			613
Diş Hekimliği Fakültesi	325			325
Edebiyat Fakültesi	2970	515		3485
Eğitim Fakültesi	2219			2219
Fen Fakültesi	1324			1324
Fethiye İşletme Fakültesi	1607	2		1609
Fethiye Sağlık Bilimleri Fakültesi	931			931
Fethiye Ziraat Fakültesi	136			136
İktisadi ve İdari Bilimler Fakültesi	3061	1081	2	4144
İlahiyat Fakültesi	172			172
İslami İlimler Fakültesi	246			246
Milas Veteriner Fakültesi	342			342
Mimarlık Fakültesi	536			536
Mühendislik Fakültesi	1852			1852
Sağlık Bilimleri Fakültesi	2142		1	2143
Spor Bilimleri Fakültesi	873	187		1060
Su Ürünleri Fakültesi	123			123
Teknik Eğitim Fakültesi	11			11
Teknoloji Fakültesi	985			985
Tıp Fakültesi	1303			1303
Turizm Fakültesi	1114	4		1118
Dalaman Sivil Havacılık Yüksekokulu	336			336
Fethiye Sağlık Yüksekokulu	1			1
Seydikemer Uygulamalı Bilimler Yüksekokulu	466			466
Turizm İşletmeciliği ve Otelcilik Yüksekokulu	3			3
Toplam	**23691**	**1789**	**3**	**25483**

Kaynak: Yönetim Bilgi Sistemi

2024-2025 Eğitim-Öğretim Yılında fakülte/yüksekokul bazında **26.392** olan öğrenci sayısı 2025-2026 Eğitim-Öğretim Yılında %3,44'lük bir azalış göstererek **25.483** olmuştur.

Tablo 63. Meslek Yüksekokulları Bazında Öğrenci Sayıları

2024-2025 Eğitim-Öğretim Yılı				
Akademik Birim	**I.Öğretim**	**II.Öğretim**	**Uzaktan Eğitim**	**Toplam**
Bodrum Denizcilik Meslek Yüksekokulu	147	-	-	147
Dalaman Meslek Yüksekokulu	600	5	-	605
Datça Kazım Yılmaz Meslek Yüksekokulu	379	-	-	379
Fethiye Ali Sıtkı Mefharet Koçman MYO	1127	127	-	1254
Fethiye Sağlık Hizmetleri Meslek Yüksekokulu	315	-	-	315
Kavaklıdere Şehit Mustafa Alper MYO	425	-	-	425
Köyceğiz Meslek Yüksekokulu	473	1	-	474
Köyceğiz Sağlık Hizmetleri Meslek Yüksekokulu	306	-	-	306
Marmaris Turizm Meslek Yüksekokulu	865	219	-	1084
Milas Meslek Yüksekokulu	1303	18	-	1321
Muğla Meslek Yüksekokulu	3113	313	-	3426
Muğla Sağlık Hizmetleri Meslek Yüksekokulu	760	10	-	770
Ortaca Meslek Yüksekokulu	768	1	202	971
Ula Ali Koçman Meslek Yüksekokulu	1233	8	-	1241
Yatağan Meslek Yüksekokulu	1108	5	-	1113
Toplam	**12922**	**707**	**202**	**13831**
2025-2026 Eğitim-Öğretim Yılı				
Akademik Birim	**I.Öğretim**	**II.Öğretim**	**Uzaktan Eğitim**	**Toplam**
Bodrum Denizcilik Meslek Yüksekokulu	168	0	0	168
Dalaman Meslek Yüksekokulu	579	0	0	579
Datça Kazım Yılmaz Meslek Yüksekokulu	386	0	0	386
Fethiye Ali Sıtkı Mefharet Koçman Meslek Yüksekokulu	1063	32	0	1095
Fethiye Sağlık Hizmetleri Meslek Yüksekokulu	292	0	0	292
Kavaklıdere Şehit Mustafa Alper Meslek Yüksekokulu	420	0	0	420
Köyceğiz Meslek Yüksekokulu	398	0	0	398
Köyceğiz Sağlık Hizmetleri Meslek Yüksekokulu	313	0	0	313
Marmaris Turizm Meslek Yüksekokulu	799	19	0	818
Milas Meslek Yüksekokulu	1236	9	0	1245
Muğla Meslek Yüksekokulu	2957	65	0	3022
Muğla Sağlık Hizmetleri Meslek Yüksekokulu	703	4	0	707
Ortaca Meslek Yüksekokulu	715	1	223	939
Ula Ali Koçman Meslek Yüksekokulu	1232	4	0	1236
Yatağan Meslek Yüksekokulu	1048	4	0	1052
Toplam	**12309**	**138**	**223**	**12670**

Kaynak: Yönetim Bilgi Sistemi

Tablo 64. Engelli Öğrenci Sayısı

Birim Türü	I.Öğretim	II.Öğretim	Uzaktan Eğitim	Toplam
Fakülteler	92	4		96
Enstitüler	15	1	2	18
Yüksekokullar	3			3
Meslek Yüksekokulu	55	1	2	58
Toplam	**165**	**6**	**4**	**175**

Kaynak: Öğrenci İşleri Daire Başkanlığı

Tablo 65. Çift Anadal ve Yandal Programına Katılan Öğrenci Sayısı

Birim Adı	2024-2025 Eğitim-Öğretim Yılı			2025-2026 Eğitim-Öğretim Yılı		
	Çift Anadal	Yandal	Toplam	Çift Anadal	Yandal	Toplam
Edebiyat Fakültesi				4		
Fen Fakültesi	1			1		
İktisadi İdari Bilimler Fakültesi	1					
Mühendislik Fakültesi	2			1		
Toplam	**4**			**6**		

Kaynak: Öğrenci İşleri Daire Başkanlığı

Tablo 66. 2024-2025 Eğitim-Öğretim Yılı Yaz Okuluna Giden Öğrenci Sayısı

Birimler	Öğrenci Sayısı	Yüzde
Fakülteler	298	95,20
Yüksekokullar	6	1,92
Meslek Yüksekokulları	9	2,88
Toplam	**313**	**100**

Kaynak: Öğrenci İşleri Daire Başkanlığı

Tablo 67. Disiplin Cezası Alan Öğrenci Sayısı

Yılı	Uzaklaştırma	Kınama	Uyarma	Çıkarma	Toplam
2024-2025 Güz-Bahar	43	42	0	1	86
2025-2026 Güz	32	10	0	0	42

Kaynak: Öğrenci İşleri Daire Başkanlığı

Tablo 68. Yabancı Dil Hazırlık Sınıfı Öğrenci Sayıları

Birimler	2024-2025 Eğitim-Öğretim Yılı			2025-2026 Eğitim-Öğretim Yılı		
	I.Öğretim	II. Öğretim	Toplam	I.Öğretim	II. Öğretim	Toplam
Enstitüler	2	0	2	3	0	3
Fakülteler	1002	0	1002	957	0	957
Yüksekokullar	0	0	0	6	0	6
Meslek Yüksekokulları	131	0	131	63	0	63
Genel Toplam	**1135**	**0**	**1135**	**1029**	**0**	**1029**

Kaynak: Yabancı Diller Yüksekokulu

Tablo 69. Yabancı Diller Yüksekokulu ve Türkçe Öğretimi Uygulama ve Araştırma Merkezi Tarafından Verilen Hazırlık Derslerini Alan Öğrenci Sayıları

Hazırlık Dersleri (İngilizce, Almanca, Türçe vb.)	2024-2025 Eğitim-Öğretim Yılı			2025-2026 Eğitim-Öğretim Yılı		
	I.Öğretim	II. Öğretim	Toplam	I.Öğretim	II. Öğretim	Toplam
İngilizce Hazırlık	1018	0	1018	976	0	976
Almanca Hazırlık	50	0	50	53	0	53
Türkçe Hazırlık	67	0	67	80	0	80
Genel Toplam	**1135**	**0**	**1135**	**1109**	**0**	**1109**

Kaynak: Yabancı Diller Yüksekokulu, Türkçe Öğretimi Uygulama ve Araştırma Merkezi

Tablo 70. Yabancı Dil ve Türkçe Hazırlık Dersleri Alan Öğrencilerin Başarı Ortalamaları

2024-2025	
Hazırlık Dersleri (İngilizce, Almanca, Türkçe vb.)	**Başarı Ortalamaları**
İngilizce Hazırlık	%42
Almanca Hazırlık	%57
Türkçe Hazırlık	%100

Kaynak: Yabancı Diller Yüksekokulu, Türkçe Öğretimi Uygulama ve Araştırma Merkezi

Tablo 71. 2024-2025 Eğitim-Öğretim Yılında Üniversiteden Ayrılan Öğrenci Sayısı

Birim Adı	Azami Süre	Belge Eksikliği	Başarısızlık	Diğer	Ek Madde-1 ile Kendi Üniversitesine Geri Dönme	Kayıt Yenilememe	Kendi isteği	Vefat	Yönetim Kurulu	Kayıt İptal	Yatay Geçişle Giden	Yatay Geçişten Kendi İsteği ile Vazgeçme	Toplam
Eğitim Bilimleri Enstitüsü	57	1	17			23	2			1	9		110
Fen Bilimleri Enstitüsü	63	1	43			33	19				2		161
Sağlık Bilimleri Enstitüsü	10		35			10	3						58
Sosyal Bilimler Enstitüsü	157	3	95			71	18	1		1	8		354
Bodrum Güzel Sanatlar Fakültesi	10						22				11		43
Diş Hekimliği Fakültesi							2				2	1	5
Edebiyat Fakültesi			11			4	69				36		120
Eğitim Fakültesi	34	4	9		1	4	36				46		134
Fen Fakültesi	32				1	2	33				28		96
Fethiye İşletme Fakültesi	77		1			2	46				38		164
Fethiye Sağlık Bilimleri Fakültesi						3	4				18	1	26
İktisadi ve İdari Bilimler Fakültesi	465		70	1		24	73				151	2	786
İlahiyat Fakültesi							2				1		3
İslami İlimler Fakültesi							7						7
Milas Veteriner Fakültesi		1					6				11		18
Mimarlık Fakültesi			12			2	5				23		42
Mühendislik Fakültesi	11		20		1	10	23				41		106
Sağlık Bilimleri Fakültesi	10		3			1	38			1	24	1	78
Spor Bilimleri Fakültesi	37	1				3	3			1	3		48

Birim Adı	Azami Süre	Belge Eksikliği	Başarısızlık	Diğer	Ek Madde-1 ile Kendi Üniversitesine Geri Dönme	Kayıt Yenilememe	Kendi isteği	Vefat	Yönetim Kurulu	Kayıt İptal	Yatay Geçişle Giden	Yatay Geçişten Kendi İsteği ile Vazgeçme	Toplam
Su Ürünleri Fakültesi		1											1
Teknoloji Fakültesi	9					6	8				6		29
Tıp Fakültesi			1			2	3				35		41
Turizm Fakültesi	53	1	17	1		1	29			1	35		138
Beden Eğitimi ve Spor Yüksekokulu	1												1
Dalaman Sivil Havacılık Yüksekokulu	2						5				6		13
Muğla Sağlık Yüksekokulu	1												1
Seydikemer Uygulamalı Bilimler Yüksekokulu						1	14				22		37
Bodrum Denizcilik Meslek Yüksekokulu	19						9						28
Dalaman Meslek Yüksekokulu	72						22				11		105
Datça Kazım Yılmaz Meslek Yüksekokulu	53					1	29				6		89
Fethiye Ali Sıtkı Mefharet Koçman Meslek Yüksekokulu	270		1			1	35	1			4		312
Fethiye Sağlık Hizmetleri Meslek Yüksekokulu	17	1	1				16						35
Kavaklıdere Şehit Mustafa Alper Meslek Yüksekokulu	27	1					23				7		58
Köyceğiz Meslek Yüksekokulu	24	1	2				19			1	4		51
Köyceğiz Sağlık Hizmetleri Meslek Yüksekokulu	10					2	22				2		36
Marmaris Turizm Meslek Yüksekokulu	180					1	32	2			5		220
Milas Meslek Yüksekokulu	189	1					59				15		264
Muğla Meslek Yüksekokulu	551	12	9	4		10	149		1		30		766
Muğla Sağlık Hizmetleri Meslek Yüksekokulu	83	1					27				10		121
Ortaca Meslek Yüksekokulu	106	2	3				33				15		159
Ula Ali Koçman Meslek Yüksekokulu	118						45				11		174

Birim Adı	Azami Süre	Belge Eksikliği	Başarısızlık	Diğer	Ek Madde-1 ile Kendi Üniversitesine Geri Dönme	Kayıt Yenilememe	Kendi isteği	Vefat	Yönetim Kurulu	Kayıt İptal	Yatay Geçişle Giden	Yatay Geçişten Kendi İsteği ile Vazgeçme	Toplam
Yatağan Meslek Yüksekokulu	127						48		1		18		194
Toplam	**2875**	**32**	**350**	**6**	**3**	**217**	**1038**	**4**	**2**	**6**	**694**	**5**	**5232**

Kaynak: Yönetim Bilgi Sistemi

Tablo 72. 2024-2025 Eğitim-Öğretim Yılı Mezun Öğrenci Sayısı

Akademik Birim	T.C.	Yabancı Uyruklu	Toplam
Eğitim Bilimleri Enstitüsü	106	0	106
Fen Bilimleri Enstitüsü	108	13	121
Sağlık Bilimleri Enstitüsü	62	0	62
Sosyal Bilimler Enstitüsü	243	14	257
Bodrum Güzel Sanatlar Fakültesi	58	0	58
Diş Hekimliği Fakültesi	28	0	28
Edebiyat Fakültesi	337	3	340
Eğitim Fakültesi	505	3	508
Fethiye İşletme Fakültesi	147	3	150
Fethiye Sağlık Bilimleri Fakültesi	176	12	188
Fen Fakültesi	139	3	142
İktisadi ve İdari Bilimler Fakültesi	423	21	444
İslami İlimler Fakültesi	65	1	66
Milas Veteriner Fakültesi	28	1	29
Mimarlık Fakültesi	97	0	97
Mühendislik Fakültesi	218	12	230
Sağlık Bilimleri Fakültesi	420	14	434
Spor Bilimleri Fakültesi	184	2	186
Su Ürünleri Fakültesi	3	0	3
Teknoloji Fakültesi	91	0	91
Tıp Fakültesi	186	3	189
Turizm Fakültesi	80	2	82
Dalaman Sivil Havacılık Yüksekokulu	54	0	54
Seydikemer Uygulamalı Bilimler Yüksekokulu	37	1	38
Turizm İşletmeciliği ve Otelcilik Yüksekokulu	1	0	1
Bodrum Denizcilik Meslek Yüksekokulu	9	0	9
Dalaman Meslek Yüksekokulu	92	0	92
Datça Kazım Yılmaz Meslek Yüksekokulu	68	0	68
Fethiye Ali Sıtkı Mefharet Koçman Meslek Yüksekokulu	109	1	110
Fethiye Sağlık Hizmetleri Meslek Yüksekokulu	101	0	101
Kavaklıdere Şehit Mustafa Alper Meslek Yüksekokulu	120	0	120
Köyceğiz Meslek Yüksekokulu	112	0	112
Köyceğiz Sağlık Hizmetleri Meslek Yüksekokulu	80	0	80
Marmaris Turizm Meslek Yüksekokulu	120	0	120
Milas Meslek Yüksekokulu	181	0	181
Muğla Meslek Yüksekokulu	361	7	368
Muğla Sağlık Hizmetleri Meslek Yüksekokulu	163	2	165
Ortaca Meslek Yüksekokulu	131	0	131
Ula Ali Koçman Meslek Yüksekokulu	152	0	152
Yatağan Meslek Yüksekokulu	142	0	142
Toplam	**5737**	**118**	**5855**

Kaynak: Yönetim Bilgi Sistemi

Tablo 73. 2024-2025 Eğitim Öğretim Yılı Öğrenim Düzeyine Göre Mezun Sayıları

Öğrenim Düzeyi	Mezun Sayısı
Doktora	105
Tezli Yüksek Lisans	363
Tezsiz Yüksek Lisans	77
Lisans	3357
Ön Lisans	1952
Bilimsel Hazırlık	1
Toplam	**5855**

125.385
Mezun
(1992-2025)

2024-2025 Eğitim Öğretim Yılında **5.855** öğrenci mezun olmuştur. Bu sayıyla birlikte 1992 Yılından bu yana mezun sayımız **125.385'e** ulaşmıştır. 2024-2025 Eğitim-Öğretim Yılında mezun olan 5855 öğrencimizden 2923 (%50) öğrenci zamanında mezun olmuş olup, mezun öğrencilerimizin bölüm program bazında dağılımı EK-2'de verilmektedir.

Tablo 74. Mezunlar Arasından Öğrenime Devam Edenlerin Sayısı

Devam Edilen Lisansüstü Program Adı	Toplam*
Eğitim Bilimleri Enstitüsü	**4**
Eğitim Programları ve Öğretim Doktora	1
Rehberlik ve Psikolojik Danışmanlık Doktora	2
Türkçe Eğitimi Doktora	1
Fen Bilimleri Enstitüsü	**15**
Ağaç İşleri Endüstri Mühendisliği Doktora	1
Bilişim Sistemleri Mühendisliği Doktora	2
Elektrik-Elektronik Mühendisliği (İngilizce) Doktora	2
Enerji Sistemleri Mühendisliği Doktora	1
İnşaat Mühendisliği (İngilizce) Doktora	1
İstatistik Doktora	1
Jeoloji Mühendisliği (İngilizce) Doktora	1
Matematik Doktora	1
Moleküler Biyoloji ve Genetik Doktora	4
Su Ürünleri Mühendisliği Doktora	1
Sağlık Bilimleri Enstitüsü	**2**
Beden Eğitimi ve Spor Doktora	1
Sağlık Yönetimi Doktora	1
Sosyal Bilimler Enstitüsü	**6**
Felsefe Doktora	1
Tarih Doktora	2
Turizm İşletmeciliği Doktora	2
Uluslararası İşletmecilik ve Ticaret Doktora	1
Eğitim Bilimleri Enstitüsü	**53**
Aile Danışmanlığı İ.Ö. Tezsiz Yüksek Lisans	8
Aile Danışmanlığı Tezli Yüksek Lisans	2
Beden Eğitimi ve Spor Öğretmenliği Tezli Yüksek Lisans	5
Eğitim Programları ve Öğretim Tezli Yüksek Lisans	4
Eğitim Yönetimi Tezli Yüksek Lisans	1
Fen Bilgisi Eğitimi Tezli Yüksek Lisans	6
İngiliz Dili Eğitimi (İngilizce)Tezli Yüksek Lisans	3
Müzik Eğitimi Tezli Yüksek Lisans	5
Rehberlik ve Psikolojik Danışmanlık Tezli Yüksek Lisans	4
Resim-İş Eğitimi Tezli Yüksek Lisans	2
Sınıf Eğitimi Tezli Yüksek Lisans	5
Sosyal Bilgiler Eğitimi Tezli Yüksek Lisans	6
Türkçe Eğitimi Tezli Yüksek Lisans	2
Fen Bilimleri Enstitüsü	**52**
Ağaç İşleri Endüstri Mühendisliği Tezli Yüksek Lisans	4
Bilgisayar Mühendisliği Tezli Yüksek Lisans (İngilizce)	2

Devam Edilen Lisansüstü Program Adı	Toplam*
Biyoinformatik (İngilizce) Tezli Yüksek Lisans	1
Biyoloji Tezli Yüksek Lisans	2
Dijital Oyun Tasarımı ve Teknolojileri Tezli Yüksek Lisans	1
Enerji Sistemleri Mühendisliği Tezli Yüksek Lisans	9
İnşaat Mühendisliği (İngilizce) Tezli Yüksek Lisans	5
İstatistik Tezli Yüksek Lisans	1
Jeoloji Mühendisliği Tezli Yüksek Lisans	1
Kimya Tezli Yüksek Lisans	6
Maden Mühendisliği (İngilizce) Tezli Yüksek Lisans	1
Matematik (Tezli YL)	3
Metalurji ve Malzeme Mühendisliği(İngilizce) Tezli Yük.Lisans	1
Moleküler Biyoloji ve Genetik Tezli Yüksek Lisans	9
Su Ürünleri Mühendisliği Tezli Yüksek Lisans	1
Şehir ve Bölge Planlama Tezli Yüksek Lisans	4
Yapay Zeka Tezli Yüksek Lisans	1
Sağlık Bilimleri Enstitüsü	**24**
Antrenörlük Eğitimi Tezli Yüksek Lisans	8
Cerrahi Hastalıklar Hemşireliği Tezli Yüksek Lisans	2
Çocuk Sağlığı ve Hastalıkları Hemşireliği Tezli Yüksek Lisans	1
Doğum ve Kadın Hastalıkları Hemşireliği Tezli Yüksek Lisans	1
Fizyoterapi ve Rehabilitasyon Tezli Yüksek Lisans	4
Halk Sağlığı Hemşireliği Tezli Yüksek Lisans	2
Psikiyatri Hemşireliği Tezli Yüksek Lisans	2
Tıbbi Biyoloji Tezli Yüksek Lisans	3
Veterinerlik Fizyolojisi Tezli Yüksek Lisans	1
Sosyal Bilimler Enstitüsü	**85**
Arkeoloji Tezli Yüksek Lisans	1
Çağdaş Türk Lehçeleri ve Edebiyatları Tezli Yüksek Lisans	3
Çalışma Ekonomisi ve Endüstri İlişkileri Tezli Yüksek Lisans	3
Ekonomi, Finans ve Bankacılık Uzaktan Eğitim Tezsiz Yüksek Lisans	2
Felsefe ve Din Bilimleri Tezli Yüksek Lisans	3
Heykel Tezli Yüksek Lisans	1
İktisat Tezli Yüksek Lisans	2
İngiliz Dili ve Edebiyatı Tezli Yüksek Lisans	5
İşletme İ.Ö. Tezsiz Yüksek Lisans	1
İşletme Tezli Yüksek Lisans	3
Kamu Yönetimi Tezli Yüksek Lisans	5
Kamu Yönetimi Tezsiz Yüksek Lisans Uzaktan Eğitim	3
Kültürel Miras ve Miras Alan Yönetimi Tezli Yüksek Lisans	1
Rekreasyon Tezli Yüksek Lisans	3
Resim Tezli Yüksek Lisans	1
Sağlık Turizmi İşletmeciliği Tezli Yüksek Lisans	1
Sanat Tarihi Tezli Yüksek Lisans	1
Sosyal Hizmet Tezli Yüksek Lisans	1
Sosyoloji Tezli Yüksek Lisans	6
Spor Yöneticiliği Tezli Yüksek Lisans	6
Tarih Tezli Yüksek Lisans	13
Temel İslam Bilimleri Tezli Yüksek Lisans	3
Turizm İşletmeciliği Tezli Yüksek Lisans	1
Türk Dili ve Edebiyatı Tezli Yüksek Lisans	4
Uluslararası İşletmecilik ve Ticaret Tezli Yüksek Lisans	4
Uluslararası Ticaret ve Finansman Tezli Yüksek Lisans	3
Üretim Yönetimi ve Pazarlama Tezli Yüksek Lisans	2
Yenilikçilik ve Girişimcilik Tezli Yüksek Lisans	1
Yönetim Bilişim Sistemleri Tezli Yüksek Lisans	1
Yönetim ve Organizasyon Tezli Yüksek Lisans	1
Toplam	**241**

* Üniversitemiz lisans programlarından 2024-2025 Eğitim-Öğretim Yılında mezun olarak yüksek lisans programlarına devam eden öğrenci sayıları ve Üniversitemiz yüksek lisans programlarından 2024-2025 Eğitim-Öğretim Yılında mezun olarak doktora programlarına devam eden öğrenci sayıları

Kaynak: Öğrenci İşleri Daire Başkanlığı

Tablo 75. 2024-2025 Eğitim-Öğretim Yılı Staj Yapan Öğrenci Sayısı

Akademik Birim Adı	Bölüm/Program Adı	Staj Yapan Öğrenci Sayısı	Staj Yapılan Kuruluşun Bulunduğu İl			
			Muğla	Aydın	Denizli	Diğer
Bodrum GSF	Dijital Oyun Tasarımı	43	2	1	1	39
Edebiyat Fakültesi	Psikoloji	34				
Fethiye Sağlık Bil. Fak.	Hemşirelik	31	14	1	1	18
Fethiye Sağlık Bil. Fak.	Beslenme ve Diyetetik	21	4	3	2	12
Köyceğiz MYO	Ormancılık ve Orman Ürünleri	67	36		1	15
Köyceğiz MYO	Tıbbi ve Aromatik Bitkiler	42	14		1	30
Milas MYO	Aşçılık	68	42	2	2	22
Milas MYO	Mimari Restorasyon	35	17	3		15
Milas Veteriner Fak.	Veteriner Bölümü	46	14	1	1	18
Muğla MYO	Bilgisayar Programcılığı	54	31		2	21
Muğla MYO	Dış Ticaret	57	9			48
Muğla MYO	Muhasebe ve Vergi Uygulamaları	48	22	1	3	22
Muğla MYO	Aşçılık	43	24	3	1	15
Muğla MYO	Turizm ve Otel İşletmeciliği	39	30	1		8
Muğla MYO	Sosyal Hizmetler	35	13	3		19
Muğla MYO	Elektronik Teknolojisi	35	16		2	17
Muğla MYO	Elektrik	33	11	3	3	16
Muğla MYO	İç Mekan Tasarımı	32	8	3	1	20
Su Ürünleri Fakültesi	Su Ürünleri Mühendisliği	46	28	4		4
Teknoloji Fakültesi	Bilişim Sistemleri Mühendisliği	183	37		3	143
Teknoloji Fakültesi	Enerji Sistemleri Mühendisliği	101	28	4	5	65
Teknoloji Fakültesi	Ağaçişleri Endüstri Mühendisliği	39	4	2	1	32
Tıp Fakültesi	Türkçe Tıp Eğitimi	154	154			
Tıp Fakültesi	İngilizce Tıp Eğitimi	38	38			
Ula Ali Koçman MYO	Elektrik ve Enerji Bölümü	76	34	5	1	36
Ula Ali Koçman MYO	İnşaat Bölümü	57	37	2	1	17
Ula Ali Koçman MYO	Finans-Bankacılık ve Sigortacılık	35	10	3	5	17
Yatağan MYO	Harita ve Kadastro	41	18	3		20
Yatağan MYO	Tapu ve Kadastro	40	14		1	25
Yatağan MYO	Elektrik	38	22	3	11	2
Toplam		**1611**	**731**	**51**	**49**	**716**

Kaynak: Tüm Akademik Birimler

1.3.3.3 Eğitim-Öğretim Göstergeleri

2024-2025 ve 2025-2026 Eğitim-Öğretim Yıllarında Üniversitemizde alan türlerine göre programlara yerleştirmede (YKS) en yüksek başarı sırasına sahip programlar aşağıda verilmiş olup tam liste EK-3'te sunulmuştur.

Tablo 76. Programlara Yerleştirmede Kullanılan Başarı Sıralamaları

2024-2025				2025-2026			
Akademik Birim	**Program Adı**	**En Yüksek**	**En Düşük**	**Akademik Birim**	**Program Adı**	**En Yüksek**	**En Düşük**
Yabancı Dil Alan Türünde Programlar							
Edebiyat Fakültesi	Mütercim Tercümanlık	8334	15283	Eğitim Fakültesi	İngilizce Öğretmenliği (İngilizce)	5149	27243
Eğitim Fakültesi	İngilizce Öğretmenliği	7014	13220	Eğitim Fakültesi	Almanca Öğretmenliği (Almanca)	18616	31388
Edebiyat Fakültesi	İngiliz Dili ve Edebiyatı	13696	20365	Edebiyat Fakültesi	İngiliz Dili ve Edebiyatı	11851	66518
Sayısal Alan Türünde Programlar							
Tıp Fakültesi	Tıp Fakültesi	7802	18333	Tıp Fakültesi	Tıp Fakültesi	9394	22107
Tıp Fakültesi	Tıp Fakültesi (İngilizce)	15579	19442	Diş Hekimliği Fakültesi	Diş Hekimliği	22596	50279
Diş Hekimliği	Diş Hekimliği	29769	35417	Mühendislik Fakültesi	Bilgisayar Mühendisliği	43435	133183
Eşit Ağırlık Alan Türünde Programlar							
Eğitim Fakültesi	Sınıf Öğretmenliği	77967	103305	Eğitim Fakültesi	Sınıf Öğretmenliği	64705	191404
Edebiyat Fakültesi	Psikoloji	45321	84699	Eğitim Fakültesi	Rehberlik ve Psikolojik Danışmanlık	72337	235197
Eğitim Fakültesi	Rehberlik ve Psikolojik Danışmanlık	67624	113506	Fethiye İşletme Fakültesi	Yönetim Bilişim Sistemleri	46865	253370
Sözel Alan Türünde Programlar							
Eğitim Fakültesi	Özel Eğitim Öğretmenliği	2421	7645	Eğitim Fakültesi	Özel Eğitim Öğretmenliği	3436	11792
Eğitim Fakültesi	Okul Öncesi Öğretmenliği	3019	16974	Eğitim Fakültesi	Türkçe Öğretmenliği	16940	66001
Eğitim Fakültesi	Türkçe Öğretmenliği	9902	33146	Eğitim Fakültesi	Okul Öncesi Öğretmenliği	10000	68148

Not: (1) Ek yerleştirmeler dahil, okul birincisi puanları dikkate alınmamıştır. (2) Birimlerce gerçekleştirilen yetenek sınavlarıyla öğrenci alan programlar ile Meslek Yüksekokullarına ait programlar dahil edilmemiştir.

Kaynak: Öğrenci İşleri Daire Başkanlığı

Tablo 77. Enstitülerde Programlara Kabul Edilen Öğrenci Niteliği (Ortalama Kabul Puanı)*

Enstitü Adı	Anabilim Dalı/Bilim Dalı Adı	Tezsiz Yüksek Lisans	Tezli Yüksek Lisans	Doktora
		2025-2026	2025-2026	2025-2026
Eğitim Bilimleri Enstitüsü	Eğitim Programları ve ÖğretimBilim Dalı		76,45	70,09
	Eğitim Yönetimi Bilim Dalı		70,83	81,96
	Fen Bilgisi Eğitimi Bilim Dalı		74,27	84,33
	Sınıf Eğitimi Bilim Dalı		77,14	
	Sosyal Bilgiler Eğitimi Bilim Dalı		74,71	
	Türkçe Eğitimi Bilim Dalı		76,00	92,31
	İngiliz Dili Eğitimi Bilim Dalı		79,91	
	Müzik Eğitimi Bilim Dalı		73,43	
	Resim İş Eğitimi Bilim Dalı		72,82	
	Beden Eğitimi ve Spor Öğretmenliği Bilim Dalı		78,89	
	Öğretim Teknolojileri		80,75	
	Aile Danışmanlığı ve Eğitimi	76,740909	80,23	
Fen Bilimleri Enstitüsü	Ağaç İşleri Endüstri Mühendisliği		69,68	89,68
	Bilgisayar Mühendisliği		82,63	
	Bilişim Sistemleri Mühendisliği		73,36	85,19
	Biyoinformatik		77,21	91,61
	Biyoloji		71,06	
	Çevre Bilimleri		74,97	
	Dijital Oyun Tasarımı ve Teknolojileri		75,82	
	Elektrik-Elektronik Mühendisliği		75,69	87,52
	Enerji Sistemleri Mühendisliği		75,62	
	Fizik		68,91	
	İnşaat Mühendisliği		72,48	83,16
	İstatistik			82,29
	Kimya		71,89	
	Maden Mühendisliği		74,21	
	Matematik		72,66	87,50
	Metalurji ve Malzeme Mühendisliği		68,53	
	Moleküler Biyoloji ve Genetik		75,24	90,85
	Su Ürünleri Avlama ve İşleme Teknolojisi		64,16	
	Su Ürünleri Mühendisliği		66,17	85,52
	Su Ürünleri Yetiştiriciliği		73,92	
	Şehir ve Bölge Planlama		75,75	
	Tarla Bitkileri		62,14	
	Yapay Zeka		75,99	
Sağlık Bilimleri Enstitüsü	Antrenörlük Eğitimi		75,41	-
	Beden Eğitimi ve Spor		-	88,32
	Fizyoterapi ve Rehabilitasyon		79,24	87,99
	Hemşirelik / Cerrahi Hastalıklar Hemşireliği		76,05	
	Hemşirelik / Çocuk Sağlığı ve Hastalıkları Hemşireliği		73,02	
	Hemşirelik / Doğum ve Kadın Hastalıkları Hemşireliği		73,33	
	Hemşirelik / Halk Sağlığı Hemşireliği		74,15	
	Hemşirelik / Hemşirelik Esasları		72,39	
	Hemşirelik / İç Hastalıkları Hemşireliği		77,23	
	Hemşirelik / Psikiyatri Hemşireliği		76,54	
	Hemşirelik / Ruh Sağlığı ve Hastalıkları Hemşireliği			84,45
	Sağlık Yönetimi		70,60	71,19
	Tıbbi Biyoloji		73,66	
	Veterinerlik Fizyolojisi		76,59	
	Yaşlı Sağlığı			75,34
Sosyal Bilimler Enstitüsü	Arkeoloji		75,75	80,77
	Batı Dilleri ve Edebiyatı/İngiliz Dili ve Edebiyatı		79,36	
	Çağdaş Türk Lehçeleri ve Edebiyatları		76,66	
	Çalışma Ekonomisi ve Endüstri İlişkileri		71,41	
	Ekonomi ve Finans		71,49	
	Felsefe		75,21	85,98
	Felsefe ve Din Bilimleri		72,56	
	Heykel		78,12	
	İktisat		71,53	77,03
	İktisat/Ekonomi, Finans ve Bankacılık	69,74		
	İşletme		70,68	75,49
	İşletme / Muhasebe Finansman		62,60	
	İşletme / Üretim Yönetimi ve Pazarlama		65,63	
	İşletme / Yönetim ve Organizasyon		68,40	
	Kamu Yönetimi	74,47	68,96	79,49
	Kültürel Miras ve Miras Alan Yönetimi		69,81	
	Psikoloji		89,18	
	Rekreasyon		71,80	
	Resim		72,40	
	Sağlık Turizmi İşletmeciliği		67,36	
	Sanat Tarihi		75,86	
	Seramik		70,13	
	Siyaset Bilimi ve Uluslararası İlişkiler		72,05	
	Sosyal Hizmet		78,96	
	Sosyoloji		73,34	82,60
	Spor Yöneticiliği		73,72	
	Tarih		72,66	84,98

	Temel İslam Bilimleri	72,80	
	Turizm İşletmeciliği	81,16	74,97
	Türk Dili ve Edebiyatı	76,42	84,98
	Uluslararası İşletmecilik ve Ticaret	73,30	79,57
	Uluslararası Ticaret ve Finansman	69,16	
	Yenilikçilik ve Girişimcilik	68,45	
	Yönetim Bilişim Sistemleri	71,33	

Kaynak: Enstitüler

Not: *Lisansüstü programların alım ortalamaları; ilgili bilim dalı/programa alınan öğrencilerden yüksek lisans için [(ALES Puanlarının Ortalaması+ Lisans Mezun Notları Ortalaması) /2], doktora için ise [(ALES Puanlarının Ortalaması+ Lisans Mezun Notları Ortalaması+ Yüksek Lisans Mezun Notları Ortalaması) /3] şeklinde hesaplanmıştır.

Tablo 78. Öğretim Üyesi ve Öğretim Elemanı Başına Öğrenci Sayıları (31.12.2025)

Akademik Birimler	Genel Toplam (Lisans I. II. Öğretim ve Lisansüstü		Lisans I.ve II. Öğretim	
	Ö.Ü.B [1]	Ö.E.B [1]	Ö.Ü.B	Ö.E.B
Bodrum Güzel Sanatlar Fakültesi	28,8	20,6	24,5	17,5
Diş Hekimliği Fakültesi	23,2	14,1	23,2	14,1
Edebiyat Fakültesi	43,1	33,8	38,3	30,0
Eğitim Fakültesi	27,3	19,4	22,0	15,6
Fen Fakültesi	17,2	14,1	14,4	11,8
Fethiye İşletme Fakültesi	68,8	53,7	64,4	50,3
Fethiye Sağlık Bilimleri Fakültesi	51,8	29,1	51,7	29,1
Fethiye Ziraat Fakültesi	20,0	14,5	17,0	12,4
İktisadi ve İdari Bilimler Fakültesi	61,3	46,8	58,4	44,6
İlahiyat Fakültesi	38,2	17,0	34,8	15,5
Milas Veteriner Fakültesi	17,5	12,5	17,1	12,2
Mimarlık Fakültesi	34,2	21,9	33,5	21,4
Mühendislik Fakültesi	36,4	24,6	34,3	23,2
Sağlık Bilimleri Fakültesi	59,4	40,6	54,9	37,6
Spor Bilimleri Fakültesi	60,5	42,6	55,8	39,3
Su Ürünleri Fakültesi	6,1	5,3	4,6	4,0
Teknoloji Fakültesi	37,6	31,2	34,3	28,5
Tıp Fakültesi	8,5	6,3	8,2	6,1
Turizm Fakültesi	55,5	45,2	49,4	40,2
Üniversite Genel Ortalamalar				
2025 Fakülte Ortalaması	23,1	21,5		
2025 YO Ortalaması	44,8	10,0		
2025 MYO Ortalaması		54,8		
2025 **Üniversite Ortalaması** [2]	**42,5**	**24,7**		

Not: Yönetim Bilgi Sistemi ve Personel Daire Başkanlığının 31.12.2025 tarihli verilerinden faydalanılmıştır. Öğretim Elemanı; Üniversitede aktif görev yapan (Herhangi bir sebeple Üniversite dışında görevli veya izinli vs. hariç) Öğretim Üyeleri ile Öğr. Gör. ve Arş. Gör. personeli kapsamaktadır. Enstitülere kayıtlı öğrenciler anabilim dalları çerçevesinde ilgili fakültelerinin öğrenci sayısına dahil edilmiştir. Teknik Eğitim Fakültesi, Muğla Sağlık Yüksekokulu, Fethiye Sağlık Yüksekokulu, Beden Eğitimi ve Spor Yüksekokulu, Turizm İşletmeciliği ve Otelcilik Yüksekokulunun öğrencileri ilgili fakültelere dahil edilmiştir.

[1] Ö.Ü.B. "Öğretim Üyesi Başına Düşen", Ö.E.B. "Öğretim Elemanı Başına Düşen" öğrenci sayısını ifade etmektedir.

[2] Toplam öğrenci sayısı, toplam öğretim elemanına bölünerek elde edilmiştir.

Akademik birimlerin öğretim üyesi ve öğretim elemanı bazındaki öğrenci yoğunluğunu belirlemek amacıyla yapılan çalışma sonucunda; Üniversitemizde 2025 yılı sonu itibarıyla öğretim üyesi başına düşen öğrenci sayısı, bir önceki yılın aynı dönemindeki **46,4 seviyesinden 42,5'e gerilemiştir.** Öğretim elemanı başına düşen öğrenci sayısı ise **geçen yıl 25,1 iken bu yıl 24,7 olarak tespit edilmiştir.** Elde edilen veriler, her iki göstergede de bir önceki yıla oranla iyileşme (azalış) olduğunu ortaya koymaktadır.

Tablo 79. Doktora ve Yüksek Lisans Tezleri

ENSTİTÜ	2024 YILI BİTEN TEZ SAYILARI		DEVAM EDEN TEZ SAYILARI	
	Yüksek Lisans	Doktora	Yüksek Lisans	Doktora
Eğitim Bilimleri Enstitüsü	101	14	94	42
Fen Bilimleri Enstitüsü	92	26	182	79
Sağlık Bilimleri Enstitüsü	54	6	64	42
Sosyal Bilimler Enstitüsü	128	50	324	230
Toplam	**375**	**96**	**664**	**393**

ENSTİTÜ	2025 YILI BİTEN TEZ SAYILARI		DEVAM EDEN TEZ SAYILARI	
	Yüksek Lisans	Doktora	Yüksek Lisans	Doktora
Eğitim Bilimleri Enstitüsü	84	15	94	27
Fen Bilimleri Enstitüsü	97	38	97	38
Sağlık Bilimleri Enstitüsü	50	14	32	35
Sosyal Bilimler Enstitüsü	141	56	268	185
Toplam	**372**	**123**	**491**	**285**

Kaynak: Enstitüler

2025 Yılı içerisinde 372 yüksek lisans tezi ve 123 doktora tezi olmak üzere toplam 495 tez çalışması tamamlanmıştır. Faaliyet yılında tamamlanan ve halen devam etmekte olan tez çalışmalarının ayrıntıları EK-5'te verilmektedir.

1.3.4 Bilgi Kaynakları ve Teknoloji

ULAKBIM tarafından sağlanan 1 Mbps bağlantı hızı 8 Mbps'ye çıkmış, bağlantı hızı 2004 Yılında 16 Mbps, 2005 Yılı ekim ayında 34 Mbps, 2008 yılında 42 Mbps'a, 2009 yılında da 80 Mbps'a, 2010 Yılında 150 Mbps'a, 2012 Yılında ise 300 Mbps'a, 2014 Yılında 400 Mbps'a, 2015 Yılında 600 Mbps'a, 2017 Yılında 1000 Mbps'a, 2018 Yılında 1500 Mbps'a, 2020 Yılında 2000 Mbps'a, 2021 Yılında 2500 Mbps'a, 2022 Yılında 3000 Mbps'a, 2023 yılında 4000 Mbps'a, 2024 yılında 5000 Mbps'a ulaşarak, internet hizmetlerinden daha sağlıklı ve hızlı yararlanılması sağlanmıştır. 2013 yılı içerisinde tüm uç noktaların (Yüksekokullar, Meslek Yüksekokullar, Fakülteler) internet bağlantıları Metro Ethernet teknolojisine geçirilerek en az 10 Mbps'lik hıza yükseltilmiştir. Bağlantı hızının artmasıyla network tabanlı telefon ve güvenlik kameraları hizmeti ve Uzaktan Eğitim hizmetleri de daha verimli yürütülmektedir.

Kampüs içerisindeki yüksekokullar ve fakülteler arasında yaklaşık **35 kilometreye** varan fiber optik kablolama altyapısı bulunmaktadır. Yapılan modernizasyon çalışmaları neticesinde ağ omurgası **1-100 Gbps** arası yüksek hızları destekleyecek kapasiteye ulaştırılmıştır. 2025 yılı sonu itibarıyla, ağ yönetimini sağlayan omurga, dağıtım ve kenar nokta anahtar sayısı toplamda **542** adede ulaşmıştır.

Güvenlik kayıtlarının veri depolama ünitelerinde 1 ay tutulup arşivlendiği IP Kamera Sisteminde **14** adet hareketli, **714** adet sabit kamera bulunmaktadır. IP Kameralarının yönetilip kaydedildiği toplam **22** adet kamera sunucusu sistemde aktif olarak kullanılmaktadır.

Kampüsteki ve uzak noktalardaki tüm idari ve akademik birimlerde IP Telefon Sistemi kullanılmaktadır. IP Telefon sistemiyle kampüs ve uzak noktalardaki okullar dahili hat üzerinden görüşme yapabilmektedirler. **2025 yılı sonu verilerine göre** kampüs ve uzak noktalardaki aktif kullanıcı sayısı **2.456**'dır.

Geçiş Kontrol Sisteminde **152** adet kart okuyucu, **38** adet bariyer, **44** adet turnike aktif olarak kullanılmaktadır.

2009 Yılında tek kablosuz ağ yönetim cihazı (Controler) ve 24 adet kablosuz ağ cihazı (Access Point) ile kampüsteki birimlerimizde başlanan kablosuz ağ hizmeti; 2025 Yılı sonu itibari ile yedekli **3** adet kablosuz ağ yönetim cihazı ve **563** adet kablosuz ağ cihazına ulaşılmıştır.

Üniversitemiz Aralık 2009 tarihinden itibaren **Eduroam (Education Roaming)** Federasyonuna üyedir. 2025 yılı sonu itibarıyla, yedekli çalışan 3 adet kablosuz ağ yönetim cihazı ve sayıları **810'a ulaşan kablosuz erişim noktası (Access Point)** ile yerleşke geneli ve uzak birimlerde kesintisiz kablosuz ağ hizmeti sunulmaktadır. Başta sosyal alanlar ve kütüphaneler olmak üzere kampüsün genelinde Eduroam yayını yapılmaktadır. Kullanıcıların ağa güvenli erişim sağlamaları için gerekli yapılandırma ayarları ve detaylı rehberler **https://eduroam.mu.edu.tr** ve **https://kimlik.mu.edu.tr** adresleri üzerinden güncel olarak paylaşılmaktadır.

Üniversitemizde, personel ve laboratuvar bilgisayarlarının casus yazılım (spyware), virüs ve gelişmiş siber saldırılardan korunabilmesi için sunucu-istemci mimarisinde çalışan ve merkezi olarak güncellenen **Kaspersky Endpoint Security** yazılımı kullanılmaktadır. Bu servis, Bilgi İşlem Daire Başkanlığı tarafından merkezi olarak yönetilmekte olup, üniversitemiz ağındaki tüm uç noktaların güvenliği anlık olarak takip edilmektedir. Ayrıca, kötü amaçlı trafiğin engellenmesi amacıyla uç nokta koruması, kurumsal güvenlik duvarı (Firewall) ve saldırı önleme sistemleri (IPS) ile entegre bir şekilde çalışmaktadır.

Üniversitemiz e-posta sisteminde **4.562**'nin üzerinde birim/bölüm, idari ve akademik personele kesintisiz e-posta hizmeti sağlanmaktadır. Yerel sunucularda akademik personel için en az 2 GB, idari personel için en az 1 GB alan tanımlanmış olup, **Microsoft 365 entegrasyonu ile bu kapasite personel ve öğrenciler için 50 GB'a kadar yükseltilmiştir.** Sistem, sunucu tabanlı gelişmiş antivirüs ve antispam çözümleriyle korunmakta; mobil cihazlarla tam uyumlu (Exchange/IMAP) şekilde çalışmaktadır.
Sunucu tabanlı antivirüs ve antispam çözümleri kullanılarak e-posta kullanıcılarına virüslü veya gereksiz e-postaların ulaşması engellenmektedir.

Gelişmiş mobil iletişim cihazları üzerinden kurumsal e-posta kutularına tam uyumlu erişim sağlanmaktadır. Üniversitemiz; akademik, idari personel ve tüm öğrencilerimize Microsoft 365 altyapısı ile e-posta hizmeti sunmaktadır. Öğrencilerimize tanımlanan e-posta adresleri için kimlik doğrulama işlemleri, Öğrenci Bilgi Sistemi ile entegre şekilde yürütülmektedir.

Tanımlanan e-postaların başlıca özellikleri:
-50 GB genişletilebilir e-posta kotası ve bulut depolama.
-Microsoft 365 uygulama desteği ve **Microsoft Teams** ile kurumsal iletişim.
-Yeni nesil antispam ve antivirüs filtreleme teknolojisi.
-Mezuniyetten sonra da aktif kalan hesap imkânı.
-Gelişmiş POP/IMAP ve Outlook senkronizasyonu.
-30 güne kadar silinmiş mesajları kurtarabilme özelliği.
-25 MB'a kadar ek dosya gönderimi ve alma kapasitesi.

2012-2013 Eğitim-Öğretim Yılı itibariyle aktif olarak kullanılan Öğrenci Bilgi Sistemi altı ayrı kullanıcı modülü (Öğrenci İşleri Yönetim Modülü, Akademik Personel Modülü, Öğrenci Modülü, Enstitü Başvuru Modülü, Yaz Okulu Modülü, Ek Ders Modülü) sunmaktadır.

2012-2013 Eğitim-Öğretim yılı itibarıyla aktif olarak kullanılan Öğrenci Bilgi Sistemi (obs.mu.edu.tr), güncel ihtiyaçlar ve kalite süreçleri doğrultusunda geliştirilerek **11 ayrı kullanıcı modülü** sunar hale getirilmiştir. Sistem; Öğrenci İşleri Yönetim, Akademik Personel, Öğrenci, Enstitü Başvuru, Yaz Okulu ve Ek Ders modüllerinin yanı sıra; **Yatay Geçiş, Akreditasyon Uyum ve Raporlama, Ders Öğrenme Çıktısı Bazlı Not Girişi, Online İlişik Kesme ve EBYS Entegrasyon** modüllerini de kapsamaktadır. Bu yapısıyla

sistem, kayıt işlemlerinden mezuniyet ve akreditasyon süreçlerine kadar tüm akademik faaliyetlerin dijital ortamda, şeffaf ve izlenebilir şekilde yürütülmesini sağlamaktadır.

30.06.2021 tarihinde YETKİM (Yükseköğretim ve Araştırma Kurumları Kimlik Federasyonu) katılımı sağlanmış olup, 2025 yılı itibarıyla bu altyapı üzerinden üniversitemiz akademik ve idari personeli ile öğrencileri; tek bir kurumsal kimlik ile ulusal ve uluslararası (eduGAIN) tüm bilimsel kaynaklara erişebilmektedir. Sistem, modern kimlik doğrulama protokollerine (SAML 2.0) uyumlu hale getirilmiş ve veri güvenliği kapsamında kimlik doğrulama servisleri güncellenmiştir. Bu sayede kullanıcılarımız; kütüphane veri tabanları, ulusal akademik ağ servisleri ve diğer üniversitelerin sağladığı federasyon servislerinden, ek bir şifreye ihtiyaç duymadan güvenli bir şekilde yararlanabilmektedir.

Öğrenci Bilgi Sistemi (obs.mu.edu.tr)

Üniversitemiz Akademik ve İdari personelinin; öğrenci kayıt, ders ekleme, sınav işlemleri, not girişi, rapor işlemleri, harç kontrolü-sorgusu, öğrenci belgeleri vb. birçok işlemini web ortamında yürütebildiği bir otomasyon sistemidir. Sistem, 2012-2013 Eğitim-Öğretim yılından itibaren aktif olarak kullanılmaktadır. Bu sistemde her kullanıcı, ait olduğu grubun (Öğrenci İşleri Memuru-Dekan-Müdür-Bölüm Başkanı-Öğretim Üyesi vs.) yetkisi dahilinde belirtilen işlemlerin hepsini Fakülte, Enstitü, Yüksekokul, Meslek Yüksekokulu bazında internet üzerinden gerçekleştirebilmektedir.

Sistem, **Yükseköğretim Kalite Kurulu (YÖKAK)** standartlarına uyumlu hale getirilmiş; ders öğrenme çıktıları ile program yeterliliklerinin eşleştirilmesi ve başarı ölçümü süreçlerini dijitalleştirmiştir. Ayrıca, **e-Devlet Kapısı** ve **EBYS** ile sağlanan tam entegrasyon sayesinde, diploma ve resmi belgelerin dijital imzalı/karekodlu üretimi saniyeler içerisinde gerçekleştirilebilmektedir. Tüm bu süreçler, üniversitemizin resmi mobil uygulaması üzerinden anlık bildirimlerle desteklenerek öğrenci ve akademik personelin kullanımına sunulmaktadır.

Sistem onbir ayrı kullanıcı modülü (arayüzü) sunmaktadır. Bunlar;

a) Öğrenci İşleri Yönetim Modülü

b) Akademik Personel Modülü

c) Öğrenci Modülü

d) Enstitü Başvuru Modülü

e) Yaz Okulu Modülü

f) Ek Ders Modülü

g) Yatay Geçiş Modülü

h) Akademisyen Sınav Not Girişi (Ders Öğrenme Çıktısı Bazlı - Akreditasyon)

i) Sınav Kazanımı Akreditasyon Uyum ve Raporlama İşlemleri Modülü

j) İlişik Kesme Başvuru Modülü

k) EBYS Belge Entegrasyon Modülü

Personel Bilgi Sistemi (pbs.mu.edu.tr)

Personel Bilgi Sistemi (pbs.mu.edu.tr)

Akademik ve idari personelin özlük, kadro, izin, sicil hareketleri ve hizmet dökümü gibi temel bilgilerinin yanı sıra; **Akademik Teşvik Ödeneği başvuruları, SGK-HİTAP veri aktarımları ve dijital arşiv** süreçlerinin yönetildiği bütünleşik bir sistemdir. 2013 yılından bu yana aktif olan sistem, 2025 yılı itibarıyla **2.899 personelin** verisini merkezi olarak işlemektedir. Web tabanlı ve yetki bazlı mimarisi sayesinde, personelin kendi bilgilerini görüntüleyebildiği ve taleplerini (izin vb.) dijital ortamda iletebildiği sistem, kurumsal e-posta şifresi ile güvenli (SSO) erişim imkânı sunmaktadır.

Geçiş Kontrol Sistemi (gks.mu.edu.tr)

Üniversite personel/öğrencilerinin tanımlı olduğu kurum kimlik kartlarının basılması ve yerleşkeye, binalara, odalara ve otoparklara giriş yetkilerinin kurum kimlik kartlarına tanımlanabildiği, gerekli raporların alınabildiği bir sistemdir.

Yemekhane Geçiş Sistemi (yks.mu.edu.tr)

Üniversite yemekhanelerinde personel ve öğrencilerin kurum kimlik kartları veya mobil uygulama üzerinden üretilen QR kodlar aracılığıyla yemek hizmetinden yararlanmalarını sağlayan entegre bir sistemdir. Kullanıcılar, web arayüzü veya mobil uygulama üzerinden kredi kartı ile bakiye yükleyebilmekte; bakiye yükleme noktaları (KİOSK) aracılığıyla da işlem yapabilmektedir. Sistem, israfın önlenmesi amacıyla öğün rezervasyonu yapılmasına olanak tanımaktadır. Ayrıca 2024 yılı itibarıyla devreye alınan "Ücretsiz Yemek Yardım Modülü" sayesinde, ihtiyaç sahibi öğrencilere sağlanan yemek destekleri de bu sistem üzerinden dijital ve şeffaf bir şekilde yönetilmektedir.

Ders Yönetim Sistemi (dys.mu.edu.tr)

Üniversitemizde eğitim-öğretim faaliyetleri, zaman ve mekândan bağımsız olarak DYS altyapısı ile desteklenmektedir. Sistem; uzaktan eğitim derslerinin yanı sıra **yüz yüze yürütülen tüm dersler için** dijital öğrenme ortamı, elektronik materyal paylaşımı, forumlar, ödev ve proje yönetim modülleri sunmaktadır. Sanal sınıflarda gerçekleştirilen canlı derslerin kayıt altına alınarak 7/24 tekrar izlenebilmesine olanak sağlayan sistem, **Öğrenci Bilgi Sistemi (OBS) ile tam entegre** çalışarak ders ve öğrenci kayıtlarını otomatik olarak güncellemektedir. Ayrıca 2025 yılı itibarıyla, çevrimiçi sınavların güvenli ve şeffaf bir şekilde yürütülmesi için gelişmiş ölçme-değerlendirme araçları ve soru bankası modülleri aktif olarak kullanılmaktadır.

Elektronik Belge Yönetim Sistemi (EBYS) (ebys.mu.edu.tr)

1 Ocak 2019 tarihinden bu yana aktif olarak kullanılan EBYS; DETSİS, KEP ve EYP gibi ulusal yazışma altyapılarıyla tam entegre çalışmaktadır. Sistem, 2025 yılı itibarıyla **"e-Yazışma 2.0"** teknik standartlarına tamamen uyumlu hale getirilmiş ve mevzuat değişikliklerine anlık olarak adapte edilmiştir.

Geliştirme çalışmaları kapsamında sisteme **"Mobil İmza"** desteği eklenmiş, böylece onay süreçleri mekan bağımsız hale getirilmiştir. EBYS; yazışmaların standartlaşması ve onay sürelerinin kısaltılmasının yanı sıra, **Kurumsal Dijital Arşiv** entegrasyonu sayesinde kurumsal hafızanın korunmasını ve kırtasiye maliyetlerinin minimize edilmesini sağlamaktadır. Ayrıca, üniversitemiz mobil uygulaması ile sağlanan entegrasyon sayesinde evrak takip ve onay süreçleri anlık bildirimlerle desteklenmektedir.

Mezuniyet Belgeleri Sistemi (mezunbelgeler.mu.edu.tr)

Üniversitemizden mezun olan Ön lisans, Lisans, Yüksek lisans, Doktora öğrencilerinin diploma belgeleri, diploma ekleri, şeref-yüksek şeref belgeleri, diploma ikinci kopyaları sorgulanmakta ve sisteme erişim yetkisi bulunan kullanıcılar tarafından basıma hazır halde dijital ortamda kaydedilebilmektedir. Yapılan işlemlerin log kayıtları tutulmakta (IP adresi, işlem yapan kullanıcı, yapılan işlem, tarih-saat vs.) ve daha önceden verilmiş bir diploma için tekrar diploma verilmesi engellenmektedir.

Toplantı Yönetim Sistemi (toplantı.mu.edu.tr/tys.mu.edu.tr)

Tamamen web tabanlı olarak oluşturulan bu sistemle, yapılan “Yönetim Kurulu” ve “Senato” toplantıları çevrimiçi (online) olarak sürdürülmektedir. Yetkilere göre; çevrimiçi (online) oy verme, eski ve hazır toplantıları görmeye olanak sağlayan bu sistemle çevrimiçi (online) arşivleme işlemi de gerçekleştirilmiş olmaktadır.

Öğrenci Temsilcisi Oylama Sistemi (oylama.mu.edu.tr)

Öğrenci Temsilcisi Oylama Sistemi, belirlenen kriterlere göre online olarak Aday başvurularının alınmasını ve belirlenen tarihler arası temsilci seçimi yapılmasını sağlayan bir sistemdir.

Uluslararası Öğrenci Başvuru Sistemi (uikbasvuru.mu.edu.tr)

Azerbaycan, Kosova, Almanya ve Muğla’da düzenlediğimiz uluslararası öğrenci giriş sınavları için başvuruların online olarak alınıp sınav giriş bilgilerinin ve belgelerinin temin edilebileceği web tabanlı bir sistemdir.

MUWİS - Web içerik Sistemi (yonetim.mu.edu.tr)

Birimlerin ve okulların web sayfalarını oluşturabildikleri ve yönetebildikleri bir sistemdir. Her bir birim için bir yetkili kullanıcı tanımlanır ve bu kullanıcı yetkili olduğu birimin sayfası için içerik oluşturup düzenleyebilir.

Kimlik Yönetim Sistemi (kimlik.mu.edu.tr)

Üniversitemiz personel ve öğrencilerinin, kurumsal e-posta hesaplarını oluşturabilmeleri, şifrelerini belirleyebilmeleri için geliştirilen SMS destekli sistemdir. Personel Bilgi Sistemi ve Öğrenci Bilgi Sistemi ile tam entegre çalışarak girilen TC Kimlik Numarası aracılığı ile personel/öğrencilerin bilgilerini almakta ve gerekli işlemleri bu bilgiler üzerinden yapmaktadır.

Soruşturma Yönetim Sistemi (sorusturma.mu.edu.tr)

Hukuk Müşavirliği'nin "Personel Disiplin", "Personel Ceza", "Personel İnceleme", "Personel OHAL" ve "Öğrenci Disiplin" soruşturmalarının işlemlerini yapmasına yardımcı olan ve soruşturma dosyalarını arşivleyen bir sistemdir.

SMS Sistemi (sms.mu.edu.tr)

Üniversitemiz birimlerinin, belirli filtreleri uygulayarak toplu SMS gönderimi yapılabildiği ve kayıtlarının arşivlendiği web tabanlı bir sistemdir. Birim sorumluları yetkileri dahilinde birimlerindeki personel/öğrencilere toplu SMS gönderebilmektedirler.

Servisler

Mevcut sistemlerin Kimlik Paylaşım Servisi (KPS), Öğrenci Bilgi Sistemi, Personel Bilgi Sistemi, LDAP, Active Directory vb. gibi sistemlerden veri çekebilmesine ve işlem yapabilmesine olanak sağlayan aracı bir servistir.

Harita ve Konum Servisi (harita.mu.edu.tr)

Üniversitemiz kurumsal konum bilgilerinin ortak bir platformda toplanması, Üniversite içi öğrenci erişimi ve üniversite dışı paydaşların, personel ve birimlerin konum bilgilerine ulaşmasında kolaylık sağlanması, tüm personelin ders/çalışma/izin/görev/toplantı gün ve saatlerini duyurabilmeleri amacıyla MSKÜ Harita ve Konum servisi kurum personel verilerini de kapsayacak şekilde yeniden tasarlanmıştır.

Öğrenci Belge Sistemi (belge.mu.edu.tr)

Üniversitemizde öğrenim gören ve aktif öğrencilerin online belge talebinde bulunabildiği projedir.

Ayrıca ilişik kesme, kayıt sildirme ve yatay geçiş belgeleri için öğrenci elden evrak dolaştırma yerine online başvurusunu yaparak 4 birimden belgesine online onay alabilmektedir. Bu şekilde belge alma

süreci hem hızlanmış hem de sistematik hale getirilmiştir. Mezun Bilgi Sistemi ile entegre bir şekilde çalışmaktadır. Mezun durumundaki öğrencilerin diploma veya ilişik kesme belgesi almak istemeleri durumunda Mezun Bilgi Sistemi (MBS)'ne kayıt yapmaları gerekmektedir.

Sempozyum - Kongre - Çalıştay Web Siteleri

Birimler ve okullar için kongre-sempozyum-çalıştay gibi toplantı sitelerinin düzenlemeleri için içerik yönetim sistemi çerçevesinde altyapı oluşturularak her sene çeşitli kongre-sempozyum-çalıştay web siteleri kullanıcılar tarafından oluşturulmaktadır.

Mezun Bilgi Sistemi (mezun.mu.edu.tr)

Üniversitemizden mezun olan tüm öğrencilerin diploma, diploma eki, şeref/yüksek şeref belgeleri ve diploma kopyalarının dijital ortamda yönetildiği sistemdir. Sistem, YÖKSİS ve e-Devlet Kapısı ile tam entegre çalışarak mezunların belgelerine karekodlu ve doğrulanabilir formatta anlık erişimini sağlamaktadır. Basılan tüm belgeler, Belge Kontrol Sistemi (bks.mu.edu.tr) üzerinden dijital doğrulamaya açık olup; yapılan her işlemin log kaydı güvenlik amacıyla tutulmaktadır. Ayrıca, uluslararası standartlara uyum çerçevesinde tüm mezuniyet belgeleri, Avrupa Yükseköğretim Alanı ile uyumlu Diploma Eki formatında dijital olarak üretilmekte ve mükerrer belge basımı sistemsel olarak engellenmektedir.

Aday Öğrenci Sayfası (aday.mu.edu.tr)

Üniversitemizi tercih etmeyi planlayan aday öğrencilerin; fakülte ve bölümlerin akademik kadrosu, ders içerikleri, yerleşke imkânları ve sosyal yaşam hakkında detaylı bilgi alabildiği dijital rehber platformudur. 2025 yılı itibarıyla adayların sorularına hızlı yanıt veren etkileşimli içeriklerle zenginleştirilmiştir.

Araç Etiket Başvuru Sistemi (trafik.mu.edu.tr)

Personel ve öğrencilerin yerleşkeye araçlarıyla giriş yapabilmeleri için gerekli olan taşıt tanıma etiketlerinin başvuru ve onay sürecini yöneten sistemdir. Ehliyet ve ruhsat gibi belgelerin dijital ortamda saklanmasıyla kağıt israfı önlenmekte; kullanıcılar onay sürecini online takip ederek beklemeden etiketlerini alabilmektedir.

Emniyet Öğrenci Sorgulama Ekranı (emniyet.mu.edu.tr)

Resmi protokoller çerçevesinde emniyet güçlerinin, sadece yetkilendirilen personel aracılığıyla ve belirli IP kısıtlamaları dahilinde öğrenci bilgilerini (kimlik, adres vb.) KVKK standartlarına uygun olarak sorgulayabildiği güvenli bir servistir. Yapılan tüm sorgulamalar "log" altına alınarak sıkı bir denetim mekanizmasıyla korunmaktadır.

Etik Kurul Başvuru Yönetim Sistemi (etikkurulbasvuru.mu.edu.tr)
Bilimsel araştırmalara yönelik etik kurul başvurularının yapılması, değerlendirilmesi ve arşivlenmesini sağlayan e-imza entegrasyonuna sahip web tabanlı bir sistemdir. Tüm süreç şeffaf bir şekilde kayıt altında tutulmakta, karar defterleri dijital ortamda yönetilmektedir.

Tahsilat Kontrol Sistemi (tks.mu.edu.tr)
Strateji Geliştirme Daire Başkanlığı ile bankalar arasındaki entegrasyonu sağlayan; gelen tahsilatları otomatik filtreleyerek birim bazlı raporlayan ve eşleştirme süreçlerini hızlandıran mali yönetim sistemidir.

Cinsel Taciz ve Cinsel Saldırıyla Mücadele Kurulu (CİTSAM) Başvuru Sistemi (citsam.mu.edu.tr)
Mağduriyet durumunda tüm personel ve öğrencilerin gizlilik esasları çerçevesinde şikâyetlerini iletebildiği ve başvuru süreçlerini anlık takip edebildiği hassas bir yönetim sistemidir. Başvurular doğrudan kurul tarafından incelenmekte ve geri bildirimler sistem üzerinden güvenli bir şekilde sunulmaktadır.

Elektrik Sayaçları Takip Sistemi (sayac.mu.edu.tr)
Üniversitemizin "Sürdürülebilir Yeşil Kampüs" vizyonu kapsamında, tüm yerleşkenin elektrik tüketim verilerinin anlık ve günlük olarak takip edilmesini sağlayan, enerji verimliliği raporları üreten web tabanlı bir izleme sistemidir.

Sanal POS Online Ödeme Sistemi (odeme.mu.edu.tr)
Anlaşmalı bankalar aracılığıyla; öğrenci, personel ve dış paydaşların kurs, sertifika veya diğer hizmet ödemelerini web üzerinden güvenli bir şekilde gerçekleştirmesine olanak tanıyan merkezi ödeme sistemidir.

e-İmzacı
Kurumsal web sistemlerinde tarayıcı bağımsız ve Mobil İmza destekli olarak belge imzalanmasını sağlayan kritik bir yazılım altyapısıdır. Güncel imzalama algoritmalarıyla %100 uyumlu çalışarak kağıtsız ofis hedefine hizmet etmektedir.

Ana sayfa ve Birim Web Sayfaları (mu.edu.tr)
Üniversite kurumsal kimliğine uygun, mobil uyumlu ve erişilebilirlik standartlarına (Userway vb.) sahip web sitelerinin merkezi olarak yönetilmesini sağlayan altyapıdır. Yetkilendirilen birim personeli, merkezi içerik yönetim paneli üzerinden duyuru ve haber girişlerini anlık olarak gerçekleştirebilmektedir.

SKS Yönetim Sistemi (sksportal.mu.edu.tr)
Sağlık Kültür ve Spor Daire Başkanlığı tarafından sunulan; kısmi zamanlı öğrenci alımı, topluluk etkinlikleri ve salon rezervasyon işlemlerinin yürütüldüğü portaldır. 2024 ve 2025 yıllarında eklenen "Ücretsiz Yemek Yardım Modülü" ve yeni altyapı güncellemeleriyle hizmet kapsamı genişletilmiştir.

Engelsiz Kampüs Başvuru Sistemi (engelsizkampus.mu.edu.tr)
Engeli olan öğrencilerin akademik, fiziksel ve sosyal destek ihtiyaçlarını Engelsiz Kampüs Birimi'ne iletebildikleri web tabanlı sistemdir. Başvurular doğrultusunda eğitim materyallerinin erişilebilirliği ve fiziki mekan düzenlemeleri koordine edilmektedir.

Sınav Notu İtiraz Formu (sinavitiraz.mu.edu.tr)
Öğrencilerin sınav sonuçlarına yönelik itirazlarını, ilgili ders kodu ve gerekçeleriyle birlikte dijital ortamda akademik birimlere iletebildikleri hızlı başvuru modülüdür.

Mobil Uygulama
Üniversitemizin dijital yüzü olan uygulama; öğrencilerin not, devamsızlık ve yemekhane (QR Kod ile geçiş) işlemlerini, personelin ise özlük ve EBYS evrak takip süreçlerini yönetebildiği, bildirim özellikli resmi mobil platformdur. (Android ve iOS uygulama mağazalarında aktiftir.)

Uzaktan Sınav Yönetim Sistemi (uysy.mu.edu.tr)
Tez savunmaları ve doçentlik sözlü sınavları gibi resmi süreçlerin online ortamda, e-imza desteğiyle ve dış katılımcılara açık şekilde güvenle yönetildiği web tabanlı sistemdir.

Başvuru Yönetim Sistemi (basvuru.mu.edu.tr)
Yatay geçiş, uluslararası öğrenci kabulü ve personel alımı gibi tüm kurumsal başvuruların tek merkezden toplandığı parametrik sistemdir. Değerlendirme, raporlama ve sonuç ilanı süreçleri bu sistem üzerinden şeffaf bir şekilde yürütülmektedir.

MuRehber (rehber.mu.edu.tr)
KVKK kapsamında, kurum personelinin sorgulanabildiği ve kişisel verilerin gösterim izinlerinin bizzat kullanıcılar tarafından yönetilebildiği merkezi rehber sistemidir.

Belge Kontrol Sistemi (bks.mu.edu.tr)
Üniversitemiz tarafından verilen diploma ve resmi belgelerin doğruluğunun, üzerlerindeki karekod veya doğrulama kodları aracılığıyla üçüncü şahıs ve kurumlarca teyit edilmesini sağlayan güvenlik servisidir.

Dijital Bilgi Ekranları (duysis.mu.edu.tr)
Yerleşkenin stratejik noktalarındaki ekranların; duyuru, haber ve video içerikleriyle merkezi olarak yönetilmesini sağlayan, acil durum bildirim sistemleriyle entegre web tabanlı yayın platformudur.

Bilgi İşlem Daire Başkanlığı tarafından Üniversiteye Sunulan hizmetler Tablo 81'de belirtilmektedir.

Tablo 80. Devam Eden Aktif Projeler

Proje Adı	Proje Başlama Tarihi
Elektronik Belge Yönetim Sistemi	Mayıs 2018
SKS Yönetim Sistemi	Mayıs 2020
Web Servisi (Web API)	Temmuz 2020
Başvuru Yönetim Sistemi	Aralık 2021
Yeşil Kampüs Yönetim Sistemi	Kasım 2023
Toplantı Yönetim Sistemi (v3)	Aralık 2023
Atık Yönetim Sistemi	Temmuz 2024

Kaynak: Bilgi İşlem Daire Başkanlığı

Tablo 81. Bilgi İşlem Daire Başkanlığı Tarafından Sunulan Hizmetler

Sıra No	Hizmetler
1	İdari İşler Hizmetleri
2	Sistem Altyapı İnternet Hizmetleri
3	E-posta Hizmetleri
4	Yazılım Hizmetleri
5	Donanım ve Teknik Servis Hizmetleri
6	Danışmanlık Hizmetleri
7	Hizmetçi ve Kişisel Gelişim Eğitim Hizmetleri
8	Web Hizmetleri

Kaynak: Bilgi İşlem Daire Başkanlığı

Tablo 82. Muğla Sıtkı Koçman Üniversitesi Ulusal Akademik Ağ Kullanım İstatistikleri

	2023	2024	2025
Giriş	1.686,28 TB	2.156,18 TB	2.41 PB
Çıkış	502,24 TB	350,51 TB	449.27 TB
Toplam	**2.188,52 TB**	**2.506,69 TB**	**2.85 PB**

(TB: Terabayt)

Kaynak: Bilgi İşlem Daire Başkanlığı

Tablo 83. Kullanılan Yazılımlar (Programlar)

Kullanılan Yazılım	Yazılımı Sahibi (Üreten Firma)	Yazılım Sürüm No	Lisans Türü	Kullanım Alanları
Öğrenci Bilgi Sistemi (OBS)	Proliz	-	-	Öğrenci Takip, Kayıt, Ders Kaydı,
Personel Bilgi Sistemi (PBS)	Proliz	v25.0508	Yıllık Lisans	Personel Özlük Bilgileri ve Personel İşleri,,
EBYS	Bilgi İşlem Daire Bşk.	-	-	Kurum içi ve dışı resmi yazışmalar,
Microsoft Yazılımları	Microsoft	2024 Güncel	Toplu Lisanslama	İşletim Sistemi, Office Uygulamaları
McAfee Antivirüs	McAfee	2024 Güncel	Toplu Lisanslama	Bilgi ve sistem güvenliği,
e-BAP Otomasyonu	Talent Yazılım	1.5.82	Toplu Lisanslama	Bilimsel Araştırma Projeleri yönetimi,
MOODLE	Açık Kaynak Kodlu	4.5.8	Açık Kaynak	Uzaktan eğitim öğrenme yönetim sistemi
MS TEAMS	Microsoft	-	Eğitim Lisanslı	Uzaktan eğitim canlı ders sistemi
Adobe Creative Cloud	Adobe	2024 Güncel	Sınırlı Kullanıcı	Grafik Tasarım ve Video Kurgu,
NETCAD	NETCAD A.Ş.	8.0	Sınırlı Kullanıcı	Emlak, çevre ve arazi ölçümlemeleri,
OSKA (E-Hakediş)	Oska Bilgisayar	11.0.0.0	Sınırlı Kullanıcı	İhale ve hakediş hesaplama işlemleri
AUTOCAD	AUTOCAD	2022	Sınırlı Kullanıcı	Etüt-Proje ve yapım-onarım işleri
Davasoft	İlke Bilişim	v.3.12.3.4420	Sınırlı Kullanıcı	İdari ve adli dava takibi
Lexpera	On İki Levha Yay.	-	Sınırlı Kullanıcı	Hukuk bilgi ve mevzuat sistemleri
UYAP	Adalet Bakanlığı	-	Sınırlı Kullanıcı	Dava dosya takibi
Zoom	Zoom Video Comm.	2024 Güncel	Sınırlı Kullanıcı	Uzaktan eğitim, toplantı ve sınavlar
Canva	Canva	WEB	Sınırlı Kullanıcı	Eğitim içeriği ve sunum geliştirme,
e-Bütçe / KBS / MYS	Hazine ve Maliye Bak.	-	-	Bütçe hazırlama, harcama ve taşınır yönetimi,
AutoCAD	Autodesk	v.2018 / 2023 / 2024	Eğitim Lisanslı	Teknik Resim, Gemi Tasarımı, Peyzaj ve İç Mekan Tasarımı

Kullanılan Yazılım	Yazılımı Sahibi (Üreten Firma)	Yazılım Sürüm No	Lisans Türü	Kullanım Alanları
LUCA	TÜRMOB / Tesmer / Luca Net	-	Eğitim Lisanslı	Muhasebe ve Vergi Uygulamaları Eğitimi
NVİVO	Anı Yayıncılık	11	Eğitim Lisansı	Eğitim ve Bilimsel Araştırma
NETCAD GIS 6	NETCAD	6.0.0.2612	Toplu Lisanslama	Coğrafi Bilgi Sistemleri (Ormancılık)
IBM SPSS Statistics	IBM	19.0	Sınırlı Kullanıcı	Akademik Veri Analizi
Microsoft Office / Excel	Microsoft	2013-2016-2019	Eğitim / Tek Kullanıcı	Büro İşlemleri, Muhasebe Uygulamaları
Adobe Photoshop	Adobe	2010	Eğitim Lisansı	Grafik Tasarım ve Görselleştirme
Elektra / Elektraweb	Logo Yazılım / Talya Bilişim	V3 / V1	Eğitim Lisanslı	Turizm ve Otel İşletmeciliği Eğitimi
Anaconda Navigator	Anaconda	-	Açık Kaynak Türü	Uygulama Başlatma ve Paket Yönetimi
Flowgorithm	-	-	Açık Kaynak Türü	Grafiksel Programlama ve Akış Şemaları
Jamovi	-	-	Açık Kaynak Türü	İstatistiksel Analiz
RStudio	Posit	-	Açık Kaynak Türü	İstatistiksel Bilişim ve Görselleştirme
ANYBODY TECHNOLOGY	Prof. Dr. Ali KASAL	v.6.0.5.4379	Yüzer Lisans	Proje ve Araştırma Çalışmaları
ANSYS WORKBENCH	Prof. Dr. Ali KASAL	v.17.2	Sınırlı Kullanıcı	Proje ve Araştırma Çalışmaları
SPACE CLAIM	Teknoloji Fakültesi	v.17.2	Sınırlı Kullanıcı	Mobilya Performans Testleri ve Araştırma
Mikro	Mikro Yazılım	V3	Eğitim Lisanslı	Muhasebe ve Vergi Uygulamaları
Sejour	Son Turizm software	-	Lisanslı	Turizm ve Seyahat Hizmetleri
Sentez	Sentes Yazılım	Live 6	Lisanslı	Muhasebe ve Vergi Uygulamaları
VSpace Pro	NComputing	-	-	Derslik Dosya Paylaşımı
muglatip	Tıp Fakültesi	-	-	Soru Bankası, Sınav ve Ölçme Değerlendirme
Nomysem	Nomysoft	-	Yıllık Lisans	Birimdeki eğitim, katılımcıların kayıtlanması, ücret alınması gibi işlemlerin yürütülmesi.
ZOOM	TDH Teknoloji ve Destek Hizmetleri	-	Video Konferans Yazılım Lisansı	Uzaktan eğitim, toplantı ve sınavlar

Kaynak: Tüm Birimler

Tablo 84. Bilgi Sistemleri

Bilgi Sistemi Adı	Yazılımı Sahibi (Üreten Firma)	Kullanım Alanları
Yönetim Bilgi Sistemi (YBS)	Strateji Geliştirme Daire Başkanlığı	Üniversitemiz faaliyetlerini sistematik olarak izlenebilmesi ve eş zamanlı kayıt altına alınabilmesi
Anket Bilgi Sistemi	Strateji Geliştirme Daire Başkanlığı	Üniversitemiz personelleri ve öğrencilerinin memnuniyetlerinin ölçülmesi (anket.mu.edu.tr)
Dış Fon Kaynaklı Projeler Modülü	Strateji Geliştirme Daire Başkanlığı	Üniversitemiz Dış Fon Kaynaklı Projelerine ait bilgilerin giriş ve takibinin yapıldığı Akademik personelin kullanımına sunulduğu modül.
e-Bütçe	Strateji Geliştirme Dai.Bşk.	Bütçe Hazırlama ve İşlemleri ile Muhasebe İşlem fişi ve Ödeme Emri Belgesi Düzenlemesi
KBS	Strateji Geliştirme Dai.Bşk.	Taşınır, harcama Yönetim Sistemi, Ek ders, Maaş
Koha / Vufind	Açık Kaynak	Kütüphane Otomasyonu ve Katalog İşlemleri
Erasmus+ Beneficiary Module (BM)	Avrupa Komisyonu	Hareketlilik projelerinin yönetimi
Evrak Kayıt	Bilgi İşlem D.B.	Evrak-kayıt (Akademik ve İdari Birimler tarafından kullanılır)
Cumhurbaşkanlığı İletişim Merkezi (CİMER)	Cumhurbaşkanlığı	Başvuru takibi ve ilgili birimlere yönlendirme
E-Beyanname	Gelir İdaresi Başkanlığı	Muhtasar ve vergi beyannamelerinin elektronik ortamda verilmesi.
EKAP (Elektronik Kamu Alımları Platformu)	Kamu İhale Kurumu	Mal ve hizmet alımı ihaleleri ile doğrudan temin süreçlerinin yönetimi.
Kamu Hesapları Bilgi Sistemi (KBS)	Maliye Bakanlığı	Taşınır, Harcama Yönetimi, Ek Ders ve Maaş İşlemleri
Klinik Yönetim Sistemi	Meditek	Sağlık merkezi hasta takibi
Arıza, İstek ve Envanter Sistemi	Bilgi İşlem D.B.	Teknolojik donanım arıza bildirimleri ve bakım-onarım takibi.
EBYS (Elektronik Belge Yönetim Sistemi)	Bilgi İşlem D.B.	Resmi yazışmaların dijital ortamda yürütülmesi, evrak kayıt ve arşiv süreçleri.
MUYBİS (Yayın Bilgi Sistemi)	Bilgi İşlem D.B.	Akademik personel yayın bilgilerinin takibi, akademik teşvik ve atama süreçleri.
Elektronik Belge Yönetim Sistemi (EBYS)	Bilgi İşlem Daire Bşk.	Kurum içi ve dışı resmi yazışmalar
Soruşturma Yönetim Sistemi	Bilgi İşlem Daire Bşk.	Personel ve öğrenci disiplin süreçlerinin takibi
Uluslararası Öğrenci Başvuru Sistemi	Bilgi İşlem Daire Bşk.	Uluslararası öğrenci başvurularının alınması ve kabulü
Web İçerik Yönetim Sistemi (MUWİS)	Bilgi İşlem Daire Bşk.	Birim web sayfalarının oluşturulması ve yönetimi
Yayın Bilgi Sistemi (MUYBİS)	Bilgi İşlem Daire Bşk.	Akademik personelin yayın bilgilerinin yönetimi
Yeşil Kampüs Sistemi (YKS)	Bilgi İşlem Daire Bşk.	Elektrik ve su sayaç ölçümlerinin uzaktan denetimi
Mezun Bilgi Sistemi	Öğrenci İşleri D.B.	Mezun öğrencilerin takibi ve kariyer süreçlerinin izlenmesi.
DYS (Ders Yönetim Sistemi)	UZEM / Bilgi İşlem D.B.	Uzaktan eğitim süreçleri, ders materyallerinin paylaşımı ve öğrenci takibi.
Numune Kabul	MÜGAM	Numune bilgileri, analiz sonuçları, istatistik
Personel Bilgi Sistemi (PBS)	Proliz	Tüm Personel Özlük Bilgileri ve İzin İşlemleri
OBS (Öğrenci Bilgi Sistemi)	Proliz Yazılım / MSKÜ Bilgi İşlem D.B.	Öğrenci özlük bilgileri, kayıt, ders seçimi, not girişi ve takip işlemleri.
E-SGK / Kesenek Bilgi Sistemi	Sosyal Güvenlik Kurumu	Personel sigorta giriş-çıkış işlemleri ve SGK prim kesintilerinin bildirimi.
Hitap (Hizmet Takip Programı)	Sosyal Güvenlik Kurumu	Personel hizmet dökümlerinin ve emeklilik verilerinin takibi
KBS (Kamu Hesapları Bilgi Sistemi)	T.C. Hazine ve Maliye Bakanlığı	Maaş tahakkuku, ek ders ödemeleri ve taşınır mal yönetim işlemleri.
MYS / MYSV2 (Muhasebe Yönetim Sistemi)	T.C. Hazine ve Maliye Bakanlığı	Harcama yönetimi, bütçe ödemeleri, doğrudan temin ve yolluk işlemleri.
Say 2000i	T.C. Hazine ve Maliye Bakanlığı	Saymanlık işlemleri ve merkezi muhasebe kayıtlarının tutulması.
TKYS (Taşınır Kayıt ve Yönetim Sistemi)	T.C. Hazine ve Maliye Bakanlığı	Taşınır malların girişi, çıkışı, zimmet işlemleri ve envanter yönetimi.
e-BAP Otomasyonu	Talent Yazılım	Bilimsel Araştırma Projelerinin Takibi ve Yönetimi
İntihal Tespit Sistemleri (Turnitin/iThenticate)	Turnitin LLC	Tez ve makaleler için benzerlik/intihal tespiti
TURNA Proje Yönetim Sistemi	Türkiye Ulusal Ajansı	Erasmus projeleri resmi süreç takibi

Kaynak: Tüm Birimler

Tablo 85. Teknolojik Kaynaklar

Türü	2024	2025	Artış Oranı %
Sunucular	*63*	*63*	*% 0*
Masaüstü Bilgisayar	*5216*	*5525*	*% 6 artış*
Taşınabilir Bilgisayar	*510*	*525*	*% 3 artış*
Tablet Bilgisayar	*96*	*90*	*% 6 düşüş*
Cep Bilgisayar	-	-	-
Toplam	***5885***	***6203***	***% 5 artış***
Öğrenci Kullanımına Açık Bilgisayar Sayısı	***2950***	***3100***	***% 5 artış***

Kaynak Bilgi İşlem Daire Başkanlığı

Tablo 86. Tesis, Makine ve Cihazlar Listesi

Hesap Kodu	I.Düzey Kodu	II.Düzey Kodu	Dayanıklı Taşınırlar	Ölçü Birimi	Miktarı
253	2	1	Tarım ve Ormancılık Makine ve Aletleri	Adet	40
253	2	2	İnşaat Makineleri ve Aletleri	Adet	31
253	2	3	Atölye Makineleri ve Aletleri	Adet	197
253	2	4	İş Makinaları ve Aletleri	Adet	13
253	1	99	Diğer Tesis ve Sistemler	Adet	22
253	02	01	Tarım ve Ormancılık Makine ve Aletleri	Adet	120
253	02	02	İnşaat Makineleri ve Aletleri	Adet	188
253	02	03	Atölye Makineleri ve Aletleri	Adet	1.394
253	02	04	İş Makinaları ve Aletleri	Adet	34
253	02	5	Güç Elektroniği ve Basınçlı Makineler İle Aletleri	Adet	226
253	02	7	Paketleme Makineleri	Adet	1
253	02	8	Etiketleme ve Numaralandırma Makineleri	Adet	5
253	02	10	Matbaacılıkta Kullanılan Makine ve Aletler	Adet	209
253	03	1	Yıkama, Temizleme ve Ütüleme Cihaz ve Araçları	Adet	181
253	03	2	Beslenme/Gıda ve Mutfak Cihaz ve Aletleri	Adet	588
253	03	3	Kurtarma Amaçlı Cihaz ve Aletler	Adet	2
253	03	4	Ölçüm, Tartı, Çizim ve Aletler	Adet	662
253	03	5	Tıbbi ve Biyolojik Amaçlı Kullanılan Cihaz ve Aletler	Adet	479
253	03	6	Araştırma ve Üretim Amaçlı Cihazlar ve Aletleri	Adet	2.436
253	03	7	Müzik Aletleri ve Aksesuarları	Adet	402
253	03	8	Spor Amaçlı Kullanılan Cihaz ve Aletler	Adet	20
253	04	1	Fotoğraf ve Video Amaçlı Kullanılan Cihazlar	Adet	32

Kaynak: Tüm Birimler

Tablo 87. Demirbaşlar Listesi

Hesap Kodu	I.Düzey Kodu	II.Düzey Kodu	Dayanıklı Taşınırlar	Ölçü Birimi	Miktarı
255	1	1	Döşeme Demirbaşları	Adet	284
255	1	2	Temsil ve Tören Demirbaşları	Adet	1.937
255	1	3	Koruyucu Giysi ve Malzemeler	Adet	68
255	1	4	Seyahat, Muhafaza ve Taşıma Amaçlı Demirbaşlar	Adet	37
255	1	5	Hastanede Kullanılan Demirbaşlar	Adet	288
255	2	1	Bilgisayarlar ve Sunucular	Adet	9.131
255	2	2	Bilgisayar Çevre Birimleri	Adet	793
255	2	3	Teksir ve Çoğaltma Makineleri	Adet	66
255	2	4	Haberleşme Cihazları	Adet	3.884
255	2	5	Ses, Görüntü ve Sunum Cihazları	Adet	2.444
255	2	6	Aydınlatma Cihazları	Adet	55
255	2	99	Diğer Büro Makineleri ve Aletleri Grubu	Adet	1.084
255	3	1	Büro Mobilyaları	Adet	47.269
255	3	2	Misafirhane, Konaklama ve Barınma Mobilyaları	Adet	773
255	3	3	Kafeterya ve Yemekhane Mobilyaları	Adet	1.883
255	3	5	Seminer ve Sunum Amaçlı Ürünler	Adet	664
255	4	1	Yemek Hazırlama Ekipmanları	Adet	622
255	6	4	Güzel Sanat Eserleri	Adet	11
255	6	7	Tabletler	Adet	17
255	7	1	Kütüphane Mobilyaları	Adet	293
255	7	2	Basılı Yayınlar	Adet	118.602
255	7	3	Görsel ve İşitsel Kaynaklar	Adet	2.249
255	8	1	Eğitim Mobilyaları ve Donanımları	Adet	8.938
255	8	2	Öğrenmeyi Kolaylaştırıcı Ekipmanlar	Adet	1.192
255	9	1	Doğa Sporlarında Kullanılan Demirbaşlar	Adet	69
255	9	99	Diğer Spor Amaçlı Kullanılan Demirbaşlar	Adet	1
255	10	1	Güvenlik ve Korunma Amaçlı Araçlar	Adet	156
255	10	2	Kontrol ve Güvenlik Sistemleri	Adet	763
255	10	3	Yangın Söndürme ve Tedbir Cihaz ve Araçları	Adet	1.159
255	11	2	Duvarda Sergilenen Süs Eşyaları	Adet	21
255	11	3	Masa, Sehpa ve Zeminde Sergilenen Süs Eşyaları	Adet	9
255	12	2	Büro Malzemeleri	Adet	5
255	99	1	Seyyar Kulübe, Kabin, Büfe, Sandık ve Kafesler	Adet	5
255	99	2	Seyyar Tanklar ve Tüpler	Adet	76
255	99	3	Sergileme ve Tanıtım Amaçlı Taşınırlar	Adet	4

Kaynak: Tüm Birimler

Kütüphane ve Dokümantasyon Daire Başkanlığı

Muğla Sıtkı Koçman Üniversitesi kütüphanesi web sitesi, http://library.mu.edu.tr adresinden Kütüphanenin yapısını, hizmetlerini ve bilgi kaynaklarını, hizmet saatlerini herkesin erişebileceği bir ortamda duyurmakta ve tanıtmaktadır.

Kütüphane ve bilgi kaynaklarını tanıtmak için düzenlenen kullanıcı eğitimi programı ile kütüphane tanıtımı programına 1.439 kişi katılmıştır.

Yayın Komisyonunca 2025 yılında 3 toplantı gerçekleştirilmiştir. Alınan kararlar doğrultusunda; 3 yayının Üniversitemiz Kurumsal Açık Erişim Arşivi üzerinden açık erişim e-kitap olarak yayımı sağlanmıştır. Üniversitemiz tarafından yayınlanan ve Yönetim Kurulunca belirlenen fiyatlar üzerinden satılan toplam 174 yayından elde edilen 2.159 ₺ Üniversitenin Özel Gelirler hesabına yatırılmıştır.

Üniversitemizin konukları, kongre, sempozyum vb. etkinlikler için gelen katılımcılar ile çevre il ve ilçelerden gelen ilköğretim/ortaöğretim öğrenci gruplarına kütüphane tanıtımı faaliyetleri sürdürülmüştür.

Tablo 88. Üniversitemiz Yayını Olarak Yayımlanan Eserler

Yayın Kodu	Yazar / Editör	Yayın Adı
7013 K 25 004 I55	Ömer GİDER	II. Sağlık Bilimleri Öğrenci Sempozyumu Bildiriler Kitabı
7005 K 25 007 156	İsmail SINIR	Saray Yolu: Piyano İçin 11 Küçük Parça
7007 DK 25 006 157	Hande İŞTAR	Karotid Arter Hastalıkları ve Tedavileri

Kaynak: Kütüphane ve Dokümantasyon Daire Başkanlığı

Tablo 89. Kütüphaneden Yararlanan Okuyucu Sayısı

Kullanıcı	Ocak	Şubat	Mart	Nisan	Mayıs	Haziran	Temmuz	Ağustos	Eylül	Ekim	Kasım	Aralık	Toplam
	13.390	11.892	6.470	10.970	31.100	10.914	5.948	3.996	6.859	20.804	14.328	18.770	155.441

Kaynak: Kütüphane ve Dokümantasyon Daire Başkanlığı

Tablo 90. Kütüphane Kullanım Verileri

Kullanıcı Tipi	Kayıtlı Kullanıcı Sayısı	Ödünç Verilen Kitap
Önlisans-Lisans	11.745	10.079
Yüksek Lisans	2.484	3.718
Doktora	303	1.524
Akademik Personel	1.054	3.400
İdari Personel	459	817
ILL	51	2
Dış Kullanıcı	180	384
Toplam	**16.276**	**19.924**

Kaynak: Kütüphane ve Dokümantasyon Daire Başkanlığı

Tablo 91. Kütüphane Kaynakları

Kitap Türü	2024 Yılı Kaynak Sayısı	2025 Yılı Kütüphaneye Giren Kaynak Sayısı			2025 Yıl Sonu Kaynak Sayısı
		Satın Alınan/Abonelik	Bağış/Açık Erişim	Toplam	
Basılı Kitap Sayısı	112.954	759	694	1.453	112.602
Basılı Dergi Sayısı	1.033	55	37	92	1.040
Tez	1.384	0	0	0	1.384
E-kitap	400.176	4.261/1.095.268		4.261	1.099.529
E-Dergi	73.083				46.873
E-Tez	6.227.825				5.316.052
DVD-VCD	35.113	0	0	0	22.562
Toplam	**6.851.568**		**6.600.042**		

Kaynak: Kütüphane ve Dokümantasyon Daire Başkanlığı

Tablo 92. Kütüphane Abone Veri Tabanları (2025) (Kurumsal Abonelik ve EKUAL kapsamında erişilen)

S.N.	Veri Tabanları
1	[AYEUM] Araştırma Yöntemleri Eğitim ve Uygulama Merkezi
2	Akademik Sunum
3	American Chemical Society [ACS]
4	Applied Science & Business Periodicals Retrospective Index [EBSCO]
5	Applied Science & Technology Index Retrospective [EBSCO]
6	Art Index Retrospective [EBSCO]
7	Asos İndeks Atıf Dizini
8	Bookcites Akademik Kitap Atıf Veri Tabanı
9	CAB Abstracts
10	Clinical Key
11	ClinicalKey Clinical Calculators Eklentisi
12	DynaMed [EBSCO]
13	Ebsco Academic Search Ultimate
14	Ebsco Business Periodicals Index Retrospective: 1913-1982 [EBSCO]
15	Ebsco Business Source Ultimate
16	HiperKitap
17	Ebsco Education Resources Information Center [ERIC]
18	Ebsco Education Source
19	Ebsco MasterFILE Complete
20	Ebsco MasterFILE Reference eBook Collection
21	Ebsco Newspaper Source Plus
22	Ebsco Open Dissertations
23	Ebsco Regional Business News
24	Ebsco The Belt and Road Initiative Reference Source
25	Education Index Retrospective [EBSCO]
26	Emerald Premier eJournal
27	ProQuest Cenrtal
28	SAGE Premier Journals
29	Access Medicine
30	Access Case Files Collection
31	Access Emergency Medicine
32	Humanities & Social Sciences Index Retrospective [EBSCO]
33	IOPscience [Institute of Physics]
34	İntihal.net
35	iThenticate
36	JSTOR Archive Journal Content
37	LEHÇEDİZ Sözlüğü
38	Lexpera Hukuk

S.N.	Veri Tabanları
39	Library, Information Science & Technology Abstracts [EBSCO]
40	MEDLINE Index [EBSCO]
41	Newswires [EBSCO]
42	OVID Total Access Collection
43	Complete Anatomy
44	ProQuest Dissertations & Theses Global
45	ProQuest International Bibliography of the Social Sciences
46	Ebsco Central & Eastern European Academic Source
47	Ebsco eBook Academic Collection
48	CAS SciFinder Discovery Platform
49	Social Sciences Index Retrospective [EBSCO]
50	Sosyal Bilimler Atıf Dizini [SOBIAD]
51	Taylor & Francis
52	Teacher Reference Center [EBSCO]
53	Turcademy
54	Turnitin
55	Up to Date
56	Vidobu
57	Web News [EBSCO]
58	JoVE Video Veri Tabanı
59	İdeal Online Süreli Yayınlar
60	İdeal Online Tıp
61	Piri Keşif Aracı

Kaynak: Kütüphane ve Dokümantasyon Daire Başkanlığı

Açık Bilim:

Üniversitemiz, bilimsel bilginin yayılması ve erişilebilirliği vizyonu doğrultusunda **"Açık Bilim"** ekosistemine tam uyum sağlamıştır. Bu kapsamda hizmet veren **Kurumsal Açık Erişim Arşivi**, üniversitemiz bünyesinde üretilen tüm akademik yayınların dünya çapında görünürlüğünü artırmaktadır.

Sistem, **Web of Science, Scopus ve PubMed** gibi prestijli veri tabanlarında yer alan üniversitemiz adresli yayınları anlık olarak takip etmekte ve telif hakları çerçevesinde kurumsal arşiv sunucusuna aktarılmasını sağlamaktadır. 2025 yılı itibarıyla arşivimiz, ulusal düzeyde **YÖK Açık Bilim ve Açık Erişim Sistemi** ile tam entegre çalışarak üniversitemizin ulusal ve uluslararası akademik sıralamalardaki (URAP, THE vb.) yerini güçlendirmektedir.

Kütüphane web sitesi üzerinden sunulan **Bilimsel Danışmanlık** portalı; Açık Bilim, Açık Veri ve Açık Erişim konularında rehber dokümanlar, eğitim materyalleri ve güncel web kaynakları ile akademik personeli desteklemektedir. Ayrıca, **Açık Erişim Veri Tabanları** ve **Açık Kaynaklar** menüleri aracılığıyla, araştırmacıların dünya genelindeki ücretsiz bilimsel materyallere tek bir noktadan erişimi sağlanmakta ve bu kaynak havuzu sürekli olarak genişletilmektedir.

Tablo 93. Kurumsal Açık Arşivde Üst Verisi İşlenen Materyallerin İçerik Türlerine Göre Dağılımı

Makale	Kitap	Kitap Bölümü	Konferans Bildirisi	Düzeltme Yazısı	Veri Makalesi	Doktora Tezi	Editoryal Metin	Çeviri
8654	26	155	629	8	2	1	78	3
Erratum	**İmaj**	**Mektup**	**YL Tezi**	**Haber**	**Not**	**Rapor**	**Tanıtım Yazısı**	**Diğer**
3	2	321	1	2	9	5	163	198

Kaynak: Kütüphane ve Dokümantasyon Daire Başkanlığı

ARGE Altyapısı

Üniversitemizin araştırma potansiyelini en üst seviyeye çıkarmak amacıyla kurulan **Araştırma Laboratuvarları Merkezi (ALM) Koordinatörlüğü**, 22/11/2023 tarihinde yürürlüğe giren yönerge çerçevesinde faaliyetlerini daha bütünleşik bir yapıda sürdürmektedir.
ALM binası, toplam **8.013 m²** kapalı alana sahip olup; bünyesinde ileri düzey analiz ve araştırma imkânları sunan aşağıdaki stratejik merkezlere ve birimlere ev sahipliği yapmaktadır:

Trüf Uygulama ve Araştırma Merkezi (TRÜFMER)
Akademik tecrübesini sektör tecrübesine taşımayı hedefleyen Merkez; **trüf aşılı fidan üretimi konusunda metot geliştirme**, özel sektör temsilcilerinin ve Orman Genel Müdürlüğü'nün ihtiyaç duyduğu trüf aşılı fidanların üretimi, eğitim, danışmanlık, proje ve Ar-Ge çalışmaları yürütmektedir. Temel amacı, trüf ve ürünleri ile ilgili gereksinim duyulan her türlü analiz, sertifikalandırma ve raporlama çalışmalarını yaparak ulusal ve uluslararası mevzuat çerçevesinde hizmet gerçekleştirmektir.

Arkeoloji ve Arkeometri Uygulama ve Araştırma Merkezi
Merkez, **arkeolojik mirası, kazı ve yüzey araştırmalarıyla** çağdaş teknolojik ilerlemelerden yararlanarak incelemeyi ve araştırma sonuçlarını bilim dünyasına duyurarak toplumu bilinçlendirmeyi amaçlamaktadır. Ayrıca Arkeometri disiplini aracılığıyla jeoloji, fizik, kimya ve bilgisayar bilimleri gibi doğa bilimlerini arkeolojik araştırma ve belgeleme metotlarında uygulamayı hedeflemektedir.

Arıcılık ve Çam Balı Uygulama ve Araştırma Merkezi
Arıcılık, çam balı, arı ürünleri ve hastalıkları gibi konularda araştırma ve geliştirme amacıyla bilimsel araştırma, inceleme ve yayın yapmakta; bu alandaki çalışmalara destek vermektedir. Merkez bünyesinde damızlık ana arı ve koloni üretimi yapılmakta, bal ve polen analiz laboratuvarı kurularak numuneler üzerinde çalışmalar yürütülmektedir.

Bilgisayar, Bilişim ve İletişim Araştırma ve Uygulama Merkezi (MÜBİM)
Bilgisayar, bilişim ve iletişim konularında araştırma ve geliştirmeler yapmak amacıyla kurulmuş olup, özellikle son yıllarda çalışmalarını **biyoinformatik alanına** yoğunlaştırmıştır. Misyonu, ulusal, bölgesel ve kurumsal sorunlara yönelik bilişim ve iletişim çözümleri üretmek, bu doğrultuda araştırma ve eğitim faaliyetlerinde bulunmaktır.

Zeytincilik Uygulama ve Araştırma Merkezi (MUZEYMER)
Türkiye ve dünyadaki gelişmelere bağlı olarak **zeytin yetiştiriciliğindeki sorunları belirlemek ve çözüm üretmek** amacıyla faaliyet göstermektedir. Merkezin temel politikası, dünyadaki yeni teknolojilerin Muğla ili ve ülke geneline adaptasyonunu sağlayarak sürdürülebilir zeytinciliği desteklemektir.

Gıda Analizleri Uygulama ve Araştırma Merkezi (MÜGAM)
Muğla ve çevresinde gıda ve tarım sektörüne hizmet vermek amacıyla kurulmuş olup **analiz, danışmanlık ve eğitim hizmetleri** sunmaktadır. Gıda analiz laboratuvarı bünyesinde gıdaların mevzuata ve standartlara uygunluğunu belirleyerek raporlamakta, üniversite ve sanayi iş birliğiyle Ar-Ge faaliyetlerini koordine etmektedir.

Çevre Sorunları Araştırma ve Uygulama Merkezi (MÜÇEMER)

Çevre sorunları ile ilgili bilimsel ve uygulamaya yönelik araştırmalar yapmakta, sorunların çözümü için teknikler geliştirmekte ve teknik danışmanlık hizmetleri vermektedir. Bünyesindeki **Su Analiz Laboratuvarı**, TS EN ISO/IEC 17025 kapsamında TÜRKAK tarafından akredite edilmiş olup 81 parametrede analiz hizmeti sunmaktadır.

Turizm İşletmeciliği Araştırma ve Uygulama Merkezi

Turizm ve turizm işletmeciliği dalına giren her türlü konuda en yeni teknolojinin araştırılması ve disiplinlerarası uygulamalarda bulunulması amacıyla kurulmuştur. 2025 yılı boyunca **yapay zeka, veri analitiği ve sürdürülebilirlik** gibi çağdaş yaklaşımlar üzerine sektörel deneyimi ve akademik bilgiyi bir araya getiren çalışmalar gerçekleştirmiştir.

Yaşam Boyu Öğrenme Uygulama ve Araştırma Merkezi

Üniversitenin akademik kaynaklarını toplumsal değişime katkıda bulunmak ve bireylerin kişisel gelişimlerini desteklemek amacıyla kullanmaktadır. Merkez bünyesinde **uzmanlık, kariyer geliştirme ve kişisel kapasite artırıcı** eğitim seminerleri ile sertifikalı kurslar düzenlenmektedir.

Yaşlı Sağlığı ve Bakımı Uygulama ve Araştırma Merkezi

Sağlıklı ve aktif yaşlanmayı desteklemek üzere eğitim, araştırma ve toplumsal katkı faaliyetleri yürütmektedir. Bu kapsamda 60 yaş ve üzeri bireylerin günlük yaşamda daha aktif olmalarını amaçlayan **Sağlıklı Yaş Alma Programları (SAYAP)** merkezdeki çalışmaların odağını oluşturmaktadır.

İleri Teknolojiler Uygulama ve Araştırma Merkezi (İTUM)

Bilim ve teknoloji alanlarında ileri düzeyde araştırma ve danışmanlık yapmakta; araştırmacılara bireysel olarak ulaşılması zor olan **ileri teknoloji alet ve cihazları** sunmaktadır. Bünyesindeki laboratuvarlarda SEM, TEM, XRD ve XRF gibi cihazlarla multidisipliner alanlarda analiz ve Ar-Ge hizmetleri verilmektedir. Üniversitemiz genelinde 2025 yılı sonu itibarıyla toplam **55 adet Uygulama ve Araştırma Merkezi** faaliyet göstermektedir. Ayrıca, araştırmacıların dijital süreçlerini kolaylaştırmak amacıyla geliştirilen **e-BAP Otomasyon Sistemi** ve araştırma verilerinin güvenliğini sağlayan yüksek kapasiteli bilişim altyapısı, AR-GE faaliyetlerinin temelini oluşturmaktadır.

Tablo 94. Araştırma Merkezleri

Sıra No	Araştırma ve Uygulama Merkezi Adı*	Kuruluş Tarihi
1	Muğla ve Yöresinin Tarihi ve Kültürel Mirasını Uygulama ve Araştırma Merkezi (MÜKÜMER)	4 Kasım 1994
2	Turizm İşletmeciliği Araştırma ve Uygulama Merkezi (TİAUM)	4 Kasım 1994
3	Temiz Enerji Kaynakları Araştırma ve Uygulama Merkezi (MÜTEK-ARGE)	12 Nisan 1996
4	Arıcılık ve İpekböcekçiliği Araştırma ve Uygulama Merkezi (MÜNİBAM)	12 Nisan 1996
5	Mantar Araştırma ve Uygulama Merkezi (MÜMMER)	12 Nisan 1996
6	Bilgisayar, Bilişim ve İletişim Araştırma ve Uygulama Merkezi (MÜBİM)	16 Mayıs 1997
7	Karya Araştırma ve Uygulama Merkezi	13 Mayıs 2000
8	Çevre Sorunları Araştırma ve Uygulama Merkezi (MÜÇEMER)	23 Ocak 2001
9	Atatürk İlkeleri ve İnkılâp Tarihi Araştırma ve Uygulama Merkezi	11 Kasım 2002
10	Araştırma Uygulama ve Proje Koordinasyon Merkezi (MÜPKOM)	23 Şubat 2005
11	Kadın ve Aile Çalışmaları Araştırma ve Uygulama Merkezi (MÜKAMER)	05 Haziran 2005
12	Yaşamboyu Öğrenme Araştırma ve Uygulama Merkezi (MÜYOM)	05 Haziran 2005
13	Doğal Taş Araştırma ve Uygulama Merkezi	08 Ocak 2008
14	Sağlık Uygulama ve Araştırma Merkezi	20 Ekim 2009

Sıra No	Araştırma ve Uygulama Merkezi Adı*	Kuruluş Tarihi
15	Dil Öğretimi Uygulama ve Araştırma Merkezi (MÜDİL)	14 Temmuz 2011
16	Sualtı Uygulama ve Araştırma Merkezi (MÜSAM)	13 Temmuz 2011
17	İleri Teknolojiler Uygulama ve Araştırma Merkezi	13 Temmuz 2011
18	Gıda Analizleri Uygulama ve Araştırma Merkezi (MÜGAM)	19 Aralık 2011
19	Uzaktan Eğitim Uygulama ve Araştırma Merkezi	24 Nisan 2012
20	Akdeniz Medeniyetleri Uygulama ve Araştırma Merkezi	14 Ağustos 2012
21	Deney Hayvanları Uygulama ve Araştırma Merkezi	14 Şubat 2013
22	Arıcılık ve Çam Balı Uygulama ve Araştırma Merkezi	28 Nisan 2013
23	Biyolojik Çeşitlilik Uygulama ve Araştırma Merkezi	28 Nisan 2013
24	Türk-Macar Akademik ve Bilimsel İş birliği Uygulama ve Araştırma Merkezi (TUMACAM)	28 Nisan 2013
25	Arkeoloji ve Arkeometri Uygulama ve Araştırma Merkezi (ARKEOMET)	3 Haziran 2013
26	Bilim Eğitimi Uygulama ve Araştırma Merkezi (MUBEM)	3 Haziran 2013
27	Coğrafi Bilgi Sistemleri ve Uzaktan Algılama Uygulama ve Araştırma Merkezi	3 Haziran 2013
28	Su Sporları Uygulama ve Araştırma Merkezi	3 Haziran 2013
29	Kozmetik Ürünler Uygulama ve Araştırma Merkezi	19 Aralık 2013
30	Biyoetik Eğitim Uygulama ve Araştırma Merkezi	11 Mart 2014
31	Felsefe ve Bilim Tarihi Uygulama ve Araştırma Merkezi	11 Mart 2014
32	Şahidi Uygulama ve Araştırma Merkezi	11 Mart 2014
33	Türkçe Öğretimi Uygulama ve Araştırma Merkezi (TÖMER)	3 Kasım 2014
34	Trüf Uygulama ve Araştırma Merkezi (TRÜFMER)	24 Mart 2015
35	Gençlik Çalışmaları Uygulama ve Araştırma Merkezi (MÜGAMER)	07 Haziran 2015
36	Sosyal Hizmetler Eğitim Uygulama ve Araştırma Merkezi	03 Temmuz 2015
37	Zeytincilik Uygulama ve Araştırma Merkezi	26 Temmuz 2015
38	Ekonomik, Siyasal ve Sosyal Sorunlar Uygulama ve Araştırma Merkezi	01 Eylül 2015
39	Tarımsal Uygulama ve Araştırma Merkezi (MÜTAR)	15 Mayıs 2016
40	Girişimcilik ve Kariyer Uygulama ve Araştırma Merkezi (MUGİKAM)	16 Ağustos 2016
41	Kıyı Alanları Uygulama ve Araştırma Merkezi (KAUM)	31 Ekim 2016
42	Milas Bölgesi Tarih, Kültür ve Arkeolojisi Uygulama ve Araştırma Merkezi	20 Aralık 2016
43	Yörük-Türkmen Tarihi ve Kültürü Uygulama ve Araştırma Merkezi	01 Haziran 2018
44	Yaşlılık Çalışmaları Uygulama ve Araştırma Merkezi	25 Haziran 2018
45	Çocuk Eğitimi Uygulama ve Araştırma Merkezi	18 Kasım 2018
46	Müzik Kültürü Uygulama ve Araştırma Merkezi	26 Ağustos 2019
47	Diş Hekimliği Uygulama ve Araştırma Merkezi	21 Ekim 2019
48	Beşkaza-Genetik Kaynaklar ve Yenilikçi Teknolojiler Uygulama ve Araştırma Merkezi	28 Ekim 2019
49	İşitme ve Denge Bozuklukları Çalışmaları Uygulama ve Araştırma Merkezi	18 Ocak.2021
50	Biyoteknoloji Uygulama ve Araştırma Merkezi	5 Şubat 2021
51	Yaşlı Sağlığı ve Bakımı Uygulama ve Araştırma Merkezi	3 Mayıs 2021
52	Biyobenzetim Uygulama ve Araştırma Merkezi	7 Haziran 2021
53	Psikoloji Uygulama ve Araştırma Merkezi	30 Ocak 2022

(*) https://alm.mu.edu.tr/tr/fen,-saglik-ve-muhendislik-alanlarindaki-merkezler-8675 ALM-Merkezler sayfasında yer alan merkezlere yer verilmiştir.

Tablo 95. Araştırma Laboratuvarı Binasında Bulunan Laboratuvarlar

Araştırma Merkezi Adı	Araştırma Merkezi Bünyesinde Bulunan Laboratuvarlar
İleri Teknolojiler Uygulama ve Araştırma Merkezi (İTUM)	Malzeme Araştırma Laboratuvarı
	Manyetik Malzeme Araştırma Laboratuvarı
	Termal/Yüzey Ölçümü Analiz Laboratuvarı
	Biyokimya Laboratuvarı
Gıda Analizleri Uygulama ve Araştırma Merkezi (MÜGAM)	Numune Hazırlama Extraksiyon Laboratuvarı
	Enstrümantel Analiz Laboratuvarı
Trüf Uygulama ve Araştırma Merkezi (TRÜFMER)	Trüf Araştırma Laboratuvarı
Çevre Sorunları Uygulama ve Araştırma Merkezi (MÜÇEMER)	Mikrobiyoloji Laboratuvarı
	Atık Su Analiz Laboratuvarı
Tarımsal Uygulama ve Araştırma Merkezi (MÜTAR)	Toprak, Bitki, Sulama Suyu ve Gübre Analiz Laboratuvarı
Proje Bazlı Tematik Araştırma Laboratuvarları	Proje Bazlı AR-GE Laboratuvarı (B/2-03)
	Proje Bazlı AR-GE Laboratuvarı (B/2-04)
	Proje Bazlı AR-GE Laboratuvarı (B/2-07)
	Metabolizma Araştırma Laboratuvarı (B/2-08)
	Arıcılık ve Çam Balı Uyg. ve Arş. Laboratuvarı (B/2-09)
	İmmünoloji ve Kök Hücre Laboratuvarı (B/2-10)
	Biyoinformatik Laboratuvarı (B/2-11)
	Doğal ve Tasarlanmış Jeomalzemeler Laboratuvarı (B/2-12)
	Arkeoloji ve Arkeometri Uyg. ve Arş. Laboratuvarı (B/2-13)
	Proje Bazlı AR-GE Laboratuvarı (B/2-14/a)
	Çözelti Madenciliği ve Geri Kazanım Laboratuvarı (B/2-14/b)
	Proje Bazlı AR-GE Laboratuvarı (B/2-15/a)
	Proje Bazlı AR-GE Laboratuvarı (B/2-15/b)
	Proje Bazlı AR-GE Laboratuvarı (B/2-16a)
	Biyomalzeme ve Doku Mühendisliği Laboratuvarı (B/2-16/b)
	Sensör, Biyosensör ve Nano-Tanı Sistem Laboratuvarı (B/2-17)
	Protegenom Teknolojileri Araştırma Laboratuvarı (B/2-18)

Kaynak: Araştırma Merkezleri

Üniversitenin farklı uzmanlık alanlarını bir araya getiren Tematik Alan Laboratuvarlarında çıkan yayın ve projeler EK-4'te listelenmiştir.

Araştırma Merkezlerimizin faaliyetlerine ilişkin özet bilgiler ise aşağıdaki şekildedir:

Trüf Uygulama ve Araştırma Merkezi (TRÜFMER)

2025 yılı içerisinde trüf mantarı yetiştiriciliği konusunda 1 adet danışmanlık hizmeti verilmiş ve bu faaliyetten 5.310 TL gelir elde edilmiştir. Ayrıca yatırım yapmak isteyen 19 kişi ile bilgilendirme görüşmeleri yapılmıştır.

Köyceğiz halkına ve öğrencilere yönelik olarak düzenlenen "Trüf Mantarı Kültivasyonu" konulu iki ayrı seminere toplam 173 kişi katılmıştır.

Arkeoloji ve Arkeometri Uygulama ve Araştırma Merkezi

Saha Çalışmaları: 2025 yılı içerisinde Daskyleion İlk Çağ kenti kazı çalışmaları ve disiplinler arası (antropoloji, jeofizik vb.) araştırmalar sürdürülmüştür.

Kazı çalışmaları kapsamında 8 arkeoloji öğrencisine uygulamalı kazı ve laboratuvar eğitimi verilmiştir.

Arıcılık ve Çam Balı Uygulama ve Araştırma Merkezi

Merkez, 2025 yılında 3 aktif araştırma projesinde (TÜBİTAK, BAP ve diğer kamu destekli) yürütücü veya danışman olarak yer almıştır. "20 Mayıs Dünya Arı Günü" kapsamında düzenlenen konuşma ve etkinliklere 200 kişi katılım sağlamıştır.

Bilgisayar, Bilişim ve İletişim Araştırma Merkezi (MÜBİM)

Biyoinformatik odaklı çalışmalar yürüten merkez, 2025 yılında 8 aktif kamu destekli projede (2 yürütücü, 6 araştırmacı) görev almıştır. Merkez personeli tarafından biyoinformatik ve yapay zeka alanlarında çeşitli uluslararası yayın ve bildiriler üretilmiştir.

Zeytincilik Uygulama ve Araştırma Merkezi (MUZEYMER)

2025 yılında 200 katılımcılı bir söyleşi uluslararası bir sözlü bildiri ve bir adet TAGEM projesi yürütülmüştür. Zeytin ve zeytinyağı üreticilerine yönelik düzenlenen konferansa 100 paydaş katılmıştır.

Gıda Analizleri Uygulama ve Araştırma Merkezi (MÜGAM)

2025 yılında toplam 670 numune kabul edilmiş; bu kapsamda 1.983 parametre analiz gerçekleştirilmiştir. Sunulan analiz ve hizmetler karşılığında 2.303.216,24 TL gelir elde edilmiştir.

Çevre Sorunları Araştırma ve Uygulama Merkezi (MÜÇEMER)

2025 yılında 552 numunenin su/atıksu analizi yapılmış, akredite parametre sayısı 81'e çıkarılmıştır.Sektörlere verilen hizmetler karşılığında Üniversite döner sermayesine 5.867.000 TL katkı sağlanmıştır.

Turizm İşletmeciliği Araştırma ve Uygulama Merkezi

2025 yılında lisans öğrencilerine yönelik TÜBİTAK proje eğitimi ve akademik personele yönelik akreditasyon süreçleri eğitimi düzenlenmiştir.

Yaşam Boyu Öğrenme Uygulama ve Araştırma Merkezi

Merkez bünyesinde 2025 yılında toplam 28 farklı eğitim faaliyeti gerçekleştirilmiştir. Bilirkişilik temel ve yenileme eğitimlerine toplam 943 kişi, aile danışmanlığına 41 kişi, akademik yapay zeka eğitimine ise 47 kişi katılmıştır.

Yaşlı Sağlığı ve Bakımı Uygulama ve Araştırma Merkezi

Sosyal sorumluluk projesi niteliğindeki Sağlıklı Aktif Yaş Alma Programı'nın katılımcı sayısı 2025'te 150 kişiye ulaşmıştır. Yıl boyunca 17 konferans, 18 kurs, konser ve sergi dahil olmak üzere toplam 45 etkinlik organize edilmiştir.

İleri Teknolojiler Uygulama ve Araştırma Merkezi (İTUM)

SEM, XRD ve DSC cihazları ile çok sayıda araştırmacıya analiz hizmeti sunulmuş, bünyesine yeni bir XRF cihazı kazandırılmıştır. Fen liseleri ve üniversite toplulukları için düzenlenen 4 teknik geziye yaklaşık 149 öğrenci katılmıştır.

Gençlik Çalışmaları Uygulama ve Araştırma Merkezi

2025 yılı içerisinde AKM A Salonu'nda sergilenen iki ayrı tiyatro oyunu ("Yanlışlık" ve "Matmazel Julie") gerçekleştirilmiştir. UZEM ile koordineli olarak 80 akademik personelin katıldığı geri bildirim tasarımı eğitimi organize edilmiştir.

Yukarıda sayılan faaliyetlere ek olarak MÜÇEMER Kimya ve Mikrobiyoloji Laboratuvarı, 03.12.2025 tarihinde TÜRKAK'tan TS EN ISO/IEC 17025:2017 kalite standardı kapsamında akreditasyon alarak hizmet kalitesini belgelendirmiştir. Söz konusu akreditasyonun geçerlilik süresi 4 yıl olarak belirlenmiştir. Akreditasyonuna ilişkin bilgiler aşağıdaki tabloda yer almaktadır.

Tablo 96. Akredite Olan Laboratuvar Bilgileri

S.N.	Birim Adı	Akredite Olan Laboratuvar	Akreditör Kuruluş/İlgili Kalite Standardı	En Son Akreditasyon Verilme Tarihi*	Akreditasyon Geçerlilik Süresi
1	MÜÇEMER	Kimya ve Mikrobiyoloji Laboratuvarı	TÜRKAK/ TS EN ISO/IEC 17025:2017	03.12.2025	4 yıl

Kaynak: Araştırma Merkezi + Akademik Birim

1.3.5 Yönetim, Organizasyon ve İç Kontrol Sistemi

2547 Sayılı Yükseköğretim Kanunu'nun 13. Maddesi uyarınca üniversitelerin yönetim yapısını oluşturan organlar Rektör, Üniversite Senatosu ve Üniversite Yönetim Kuruludur.

Üniversitede iç kontrol sistemi ile ilgili işlemler 5018 sayılı Kamu Mali Yönetimi ve Kontrol Kanunu Hükümleri çerçevesinde yürütülmektedir. Ayrıca Üniversitemizde 2025 yılında görev yapmış olan (ayrılan,devam eden) yöneticileri aşağıda *Tablo 97*'de sunulmaktadır.

Tablo 97. Yönetim

Görevi	Adı Soyadı	Göreve Başlama / Bitiş Tarihi
Rektör	Prof. Dr. Turhan KAÇAR	16.09.2022 - Halen
Rektör Yardımcısı	Prof. Dr. Deniz ÜLGEN	05.12.2023 – Halen
Rektör Yardımcısı	Prof. Dr. Hatice Hicret GÖRGÜLÜ	04.11.2024 – Halen
Rektör Yardımcısı	Prof. Dr. Mustafa GÖKÇE	01.06.2025 - Halen
Rektör Yardımcısı	Prof. Dr. Ali SÜLÜN	23.12.2022 - 03.01.2025
Genel Sekreter Vekili	Prof. Dr. Mehmet AVCI	03.06.2025 - Halen
Genel Sekreter Vekili	Doç. Dr. Mehmet Özgür AVCI	13.07.2024 - 02.06.2025
Genel Sekreter Yardımcısı	Hasan ER	04.12.2025 - Halen
Genel Sekreter Yardımcısı Vekili	Av. Ümit METİN	16.07.2024 - 02.06.2025
Hukuk Müşaviri	Av. Ümit METİN	26.09.2012 - 16.01.2026
Hukuk Müşaviri Vekili	Av. Sevtap ÇELİKCAN	17.01.2026 - Halen
Dekan (Diş Hekimliği Fakültesi)	Prof. Dr. Akın ALADAĞ	24.10.2024 - Halen
Dekan Vekili (Fethiye Sağlık Bilimleri Fak.)	Prof. Dr. Ali SÜLÜN	22.12.2023 - Halen
Dekan (Fen Fakültesi)	Prof. Dr. Alper TONGUÇ	15.07.2024 - Halen
Dekan (Milas Veteriner Fakültesi)	Prof. Dr. Artay YAĞCI	05.01.2024 - Halen
Dekan (Bodrum Güzel Sanatlar Fakültesi)	Profesör Burcu KARABEY	15.06.2023 - Halen
Dekan Vekili (Mimarlık Fakültesi)	Prof. Dr. Cengiz KOÇ	29.04.2024 - Halen
Dekan (Mühendislik Fakültesi)	Prof. Dr. Deniz ÜLGEN	03.10.2023 - Halen
Dekan (Su Ürünleri Fakültesi)	Prof. Dr. Ertan ERCAN	26.08.2024 - Halen
Dekan (Turizm Fakültesi)	Prof. Dr. Gökhan AYAZLAR	15.07.2024 - Halen
Dekan (İslami İlimler Fakültesi)	Prof. Dr. Hammet ARSLAN	13.04.2023 - Halen
Dekan (İİBF)	Prof. Dr. Hatice Hicret GÖRGÜLÜ	05.01.2024 - Halen
Dekan (Fethiye İşletme Fakültesi)	Prof. Dr. İlknur KOCA	21.05.2025 - Halen
Dekan Vekili (Fethiye İşletme Fakültesi)	Prof. Dr. Recai COŞKUN	27.10.2023 - Halen
Dekan (Teknoloji Fakültesi)	Prof. Dr. Mehmet ÇOLAK	26.08.2024 - Halen
Dekan Vekili (Teknik Eğitim Fakültesi)	Prof. Dr. Mehmet ÇOLAK	10.10.2024 - Halen
Dekan (Edebiyat Fakültesi)	Prof. Dr. Mustafa GÖKÇE	15.06.2023 - Halen
Dekan (Eğitim Fakültesi)	Prof. Dr. Osman Raşit IŞIK	24.10.2024 - Halen
Dekan (Sağlık Bilimleri Fakültesi)	Prof. Dr. Ömer GİDER	15.07.2024 - Halen
Dekan (Spor Bilimleri Fakültesi)	Prof. Dr. Özcan SAYGIN	30.01.2025 - Halen
Dekan (Tıp Fakültesi)	Prof. Dr. Süleyman Cüneyt KARAKUŞ	08.03.2024 - Halen
Dekan (Fethiye Ziraat Fakültesi)	Prof. Dr. Şaban KORDALI	15.07.2024 - Halen
Enstitü Müdürü (Fen Bilimleri)	Prof. Dr. Reşat ÜNAL	13.05.2025 - Halen
Enstitü Müdürü (Fen Bilimleri)	Prof. Dr. Mustafa TEKE	24.10.2022 - 12.05.2025
Enstitü Müdürü (Sosyal Bilimler)	Prof. Dr. Muzaffer DEMİR	08.12.2023 - Halen
Enstitü Müdürü (Sağlık Bilimleri)	Prof. Dr. Müesser ÖZCAN	13.12.2025 - Halen
Enstitü Müdürü (Eğitim Bilimleri)	Prof. Dr. Şevki KÖMÜR	04.10.2025 - Halen
Yüksekokul Müdürü (Yatağan MYO)	Doç. Dr. Ahmet Deniz BAŞ	08.06.2024 - Halen
Yüksekokul Müdürü (Muğla Sağlık MYO)	Prof. Dr. Ali İmran VAİZOĞULLAR	13.03.2025 - Halen
Yüksekokul Müdürü (Muğla Sağlık MYO)	Dr. Öğr. Üyesi Fatih Mehmet DEMİR	04.01.2022 - 04.01.2025
Yüksekokul Müdürü (Dalaman Siv. Hav.)	Prof. Dr. Aytekin FIRAT	13.03.2025 - Halen
Yüksekokul Müdürü (Dalaman Siv. Hav.)	Doç. Dr. Haşim KAFALI	04.01.2022 - 04.01.2025
Yüksekokul Müdürü (Seydikemer Uyg. Bil.)	Prof. Dr. Nilsun SARIYER	09.02.2026 - Halen
Yüksekokul Müdürü (Seydikemer Uyg. Bil.)	Prof. Dr. Eyüp AKÇETİN	04.01.2022 - 04.01.2025
Yüksekokul Müdürü (Seydikemer Uyg. Bil.)	Doç. Dr. Eyüp Bayram ŞEKERLİ	13.03.2025 - 17.10.2025
Yüksekokul Müdürü (Ortaca MYO)	Doç. Dr. Fatime ERDOĞAN	03.05.2024 - Halen
Yüksekokul Müdürü (Kavaklıdere MYO)	Öğretim Görevlisi Gürkan DEMİRÖZ	04.01.2022 - 04.01.2025
Yüksekokul Müdürü (Kavaklıdere MYO)	Dr. Öğr. Üyesi Sultan KINCAL	30.01.2025 - Halen
Yüksekokul Müdürü (Köyceğiz MYO)	Doç. Dr. Hatice ULUSOY	02.07.2022 - Halen

Görevi	Adı Soyadı	Göreve Başlama / Bitiş Tarihi
Yüksekokul Müdürü (Milas MYO)	Prof. Dr. Hüseyin ÇEKEN	30.01.2025 - Halen
Yüksekokul Müdürü (Muğla MYO)	Prof. Dr. İbrahim KIVRAK	31.10.2023 - 14.10.2025
Yüksekokul Müdürü (Muğla MYO)	Öğr. Gör. Dr. Osman Emre ARLI	14.10.2025 - Halen
Yüksekokul Müdür Vekili (Muğla MYO)	Öğr. Gör. Dr. Osman Emre ARLI	14.10.2025 - Halen
Yüksekokul Müdürü (Fethiye Sağlık MYO)	Doç. Dr. İsmail UYSAL	12.06.2023 - Halen
Yüksekokul Müdürü (Datça MYO)	Doç. Dr. Levent KARADAĞ	27.09.2023 - 03.02.2025
Yüksekokul Müdürü (Datça MYO)	Prof. Dr. Uğur ÇALIŞKAN	13.03.2025 - Halen
Yüksekokul Müdürü (Muğla Turizm MYO)	Öğretim Görevlisi Mehmet Ali ALKAN	28.09.2022 - 28.09.2025
Yüksekokul Müdürü (Muğla Turizm MYO)	Doç. Dr. Senem YAZICI YILMAZ	29.09.2025 - Halen
Yüksekokul Müdürü (Yabancı Diller YO)	Prof. Dr. Murat KEÇİŞ	12.12.2022 - Halen
Yüksekokul Müdürü (Dalaman MYO)	Doç. Dr. Ozan KAYA	22.08.2024 - Halen
Yüksekokul Müdürü (Ula Ali Koçman MYO)	Prof. Dr. Özgür CEYLAN	27.10.2022 - Halen
Yüksekokul Müdürü (Bodrum Denizcilik)	Prof. Dr. Tuncay KULELİ	24.01.2022 - Halen
Yüksekokul Müdürü (Marmaris Turizm MYO)	Doç. Dr. Zehra TÜRK	20.12.2022 - Halen
Yüksekokul Müdürü (Fethiye Ali Sıtkı MYO)	Doç. Dr. Zeynep Rabiye ARDAHANLIOĞLU	17.05.2024 - Halen
Yüksekokul Müdürü (Köyceğiz Sağlık MYO)	Dr. Öğr. Üyesi Züleyha SEKİ	24.10.2022 - Halen
Daire Başkanı (İdari ve Mali İşler)	Aytekin BUŞUK	13.11.2017 - Halen
Daire Başkanı (Bilgi İşlem)	Cemal PAMUK	25.10.2021 - Halen
Daire Başkanı (Kütüphane Dok.)	Kürşad ERİŞTİ	05.06.2011 - Halen
Daire Başkanı (Öğrenci İşleri)	Ömer KOÇ	31.12.2012 - Halen
Daire Başkanı (Personel)	Av. Sevtap ÇELİKCAN	09.02.2024 - Halen
Daire Başkanı (Strateji Geliştirme)	Sümer POYRAZ	18.12.2024 - Halen
Daire Başkanı (Sağlık Kültür Spor)	Şamil Türkay AKTÜRK	04.05.2020 - Halen
Daire Başkanı (Yapı İşleri Teknik)	Mühendis Bayram BOZYİĞİT	03.09.2024 - Halen
Daire Başkan Vekili (Yapı İşleri)	Tayfun ÖZCAN	25.08.2024 - 25.08.2025
İç Denetim Birimi Başkanı	Ünal TOLUN	16.01.2017 - Halen
Koordinatör (Araştırma Lab.)	Prof. Dr. Atilla COŞKUN	25.11.2022 - Halen
Koordinatör (Kariyer Planlama)	Öğr. Gör. Bulut TANYERİ	23.07.2024 - 17.01.2025
Koordinatör (Kariyer Planlama)	Doç. Dr. Nurçin KİLLİ YOZUKMAZ	17.01.2025 - 12.08.2025
Koordinatör (Kariyer Planlama)	Prof. Dr. Özgür ULUBEY	13.08.2025 - Halen
Koordinatör (Engelli Öğrenci)	Dr. Öğr. Üyesi Candan Hasret ŞAHİN	05.06.2023 - Halen
Koordinatör (YLSY Burs Programı)	Doç. Dr. Ceren KÜÇÜKUYSAL	27.12.2024 – 10.02.2026
Koordinatör (Uluslararası İlişkiler)	Doç. Dr. Ceren KÜÇÜKUYSAL	27.12.2024 – 10.02.2026
Koordinatör (YLSY Burs Programı)	Dr. Öğr. Üyesi Nilay MUSLU KÖMÜRCÜ	10.02.2026 - Halen
Koordinatör (Uluslararası İlişkiler)	Dr. Öğr. Üyesi Nilay MUSLU KÖMÜRCÜ	10.02.2026 - Halen
Koordinatör (Atık Yönetimi)	Prof. Dr. Çağdaş GÖNEN	05.02.2024 - Halen
Koordinatör (Toplumsal Katkı)	Prof. Dr. Çağdaş GÖNEN	28.07.2023 - 21.02.2025
Koordinatör (Toplumsal Katkı)	Doç. Dr. Nur ÇELİK İLAL	21.02.2025 - Halen
Koordinatör (Dijital Dönüşüm)	Prof. Dr. Eralp DOĞU	28.02.2025 - Halen
Koordinatör (Teknoloji Transfer)	Prof. Dr. Ertan ERCAN	13.02.2024 - 20.01.2025
Koordinatör (Teknoloji Transfer)	Doç. Dr. Yasemin ÖZDEM YILMAZ	20.01.2025 - Halen
Koordinatör (Öğrenci Hakları)	Öğr. Gör. Dr. Evrim DURMAZ AKSU	24.06.2024 - Halen
Koordinatör (ÖYP)	Prof. Dr. Muzaffer DEMİR	14.02.2024 - Halen
Koordinatör (Bilimsel Yayınlar)	Profesör Nilay ÖZSAVAŞ ULUÇAY	22.11.2023 - Halen
Koordinatör (BAP)	Prof. Dr. Osman ÖZKARACA	29.09.2022 - Halen
Koordinatör (İş Sağlığı Güv.)	Dr. Öğr. Üyesi Özgün VATANSEVER	04.09.2024 - Halen
Koordinatör (Yeşil Kampüs)	Doç. Dr. Sena AKÇER ÖN	27.12.2024 - Halen
Koordinatör (Teknoloji Yarış.)	Doç. Dr. Tuba BAYGAR	09.12.2024 - Halen

Kaynak: Tüm Birimler ve Yönetim Bilgi Sistemi

Tablo 98. Senato Üyeleri (31.12.2025)

Görevi	Adı Soyadı
Rektör	Prof. Dr. Turhan KAÇAR
Rektör Yardımcısı	Prof. Dr. Deniz ÜLGEN
Rektör Yardımcısı	Prof. Dr. Hatice Hicret ÖZKOÇ
Rektör Yardımcısı	Prof. Dr. Mustafa GÖKÇE
Bodrum Güzel Sanatlar Fakültesi Dekanı	Prof. Burcu KARABEY
Bodrum Güzel Sanatlar Fakültesi Temsilcisi	Doç. Deniz Cemal KOŞAR
Diş Hekimliği Fakültesi Dekanı	Prof. Dr. Akın ALADAĞ
Edebiyat Fakültesi Dekanı	Prof. Dr. Mustafa GÖKÇE
Edebiyat Fakültesi Temsilcisi	Prof. Dr. Nagehan UÇAN EKE
Eğitim Fakültesi Dekanı	Prof. Dr. Osman Raşit IŞIK
Eğitim Fakültesi Temsilcisi	Prof. Dr. Zafer TANGÜLÜ
Fen Fakültesi Dekanı	Prof. Dr. Alper TONGUÇ
Fen Fakültesi Temsilcisi	Prof. Dr. Gamze YÜKSEL
Fethiye İşletme Fakültesi Dekanı	Prof. Dr. İlknur KOCA
Fethiye İşletme Fakültesi Temsilcisi	Prof. Dr. Faruk ŞAHİN
Fethiye Sağlık Bilimleri Fakültesi Dekan V.	Prof. Dr. Ali SÜLÜN
Fethiye Sağlık Bil. Fakültesi Temsilcisi	Prof. Dr. Gonca KARAYAĞIZ MUSLU
Fethiye Ziraat Fakültesi Dekanı	Prof. Dr. Şaban KORDALI
Fethiye Ziraat Fakültesi Temsilcisi	Doç. Dr. Memiş KESDEK
Hukuk Fakültesi Dekan Vekili	Prof. Dr. Turhan KAÇAR
İktisadî ve İdarî Bilimler Fak. Dekanı	Prof. Dr. Hatice Hicret ÖZKOÇ
İktisadî ve İdarî Bil. Fakültesi Temsilcisi	Prof. Dr. Mehmet AVCI
İlahiyat Fakültesi Dekan V.	Prof. Dr. Hammet ARSLAN
İslami İlimler Fakültesi Dekanı	Prof. Dr. Hammet ARSLAN
İslami İlimler Fakültesi Temsilcisi	Dr. Öğr. Üyesi Fatma ULU
Milas Veteriner Fakültesi Dekanı	Prof. Dr. Artay YAĞCI
Milas Veteriner Fakültesi Temsilcisi	Dr. Öğr. Üyesi Murat METLİ
Mimarlık Fakültesi Dekan V.	Prof. Dr. Cengiz KOÇ
Mimarlık Fakültesi Temsilcisi	Dr. Öğr. Üyesi Fulya Pelin CENGİZOĞLU HAMDEMİR
Mühendislik Fakültesi Dekanı	Prof. Dr. Deniz ÜLGEN
Mühendislik Fakültesi Temsilcisi	Prof. Dr. Murat GÜL
Sağlık Bilimleri Fakültesi Dekanı	Prof. Dr. Ömer GİDER
Sağlık Bilimleri Fakültesi Temsilcisi	Prof. Dr. Media SUBAŞI BAYBUĞA
Spor Bilimleri Fakültesi Dekanı	Prof. Dr. Özcan SAYGIN
Spor Bilimleri Fakültesi Temsilcisi	Prof. Dr. Ali Gürel GÖKSEL
Su Ürünleri Fakültesi Dekanı	Prof. Dr. Ertan ERCAN
Su Ürünleri Fakültesi Temsilcisi	Doç. Dr. Mustafa Bahadır ÖNSOY
Teknik Eğitim Fak. Dekan Vekili	Prof. Dr. Mehmet ÇOLAK
Teknoloji Fak. Dekanı	Prof. Dr. Mehmet ÇOLAK
Teknoloji Fakültesi Temsilcisi	Prof. Dr. Osman ÖZKARACA
Tıp Fakültesi Dekanı	Prof. Dr. Süleyman Cüneyt KARAKUŞ
Tıp Fakültesi Temsilcisi	Prof. Dr. Neşat ÇULLU
Turizm Fakültesi Dekanı	Prof. Dr. Gökhan AYAZLAR
Turizm Fakültesi Temsilcisi	Doç. Dr. Şaban KARGİGLİOĞLU
Eğitim Bilimleri Enstitüsü Müdürü	Prof. Dr. Şevki KÖMÜR
Fen Bilimleri Enstitüsü Müdürü	Prof. Dr. Reşat ÜNAL
Sağlık Bilimleri Enstitüsü Müdürü	Prof. Dr. Müesser ÖZCAN
Sosyal Bilimler Enstitüsü Müdürü	Prof. Dr. Muzaffer DEMİR
Dalaman Sivil Havacılık YO. Müdürü	Prof. Dr. Aytekin FIRAT
Seydikemer Uygulamalı Bilimler YO. Müdür V.	Prof. Dr. Nilsun SARIYER
Yabancı Diller Yüksekokulu. Müdürü	Prof. Dr. Murat KEÇİŞ
Bodrum Denizcilik MYO Müdürü	Prof. Dr. Tuncay KULELİ
Dalaman Meslek Yüksekokulu Müdürü	Doç. Dr. Ozan KAYA
Datça Kazım Yılmaz MYO Müdür V.	Prof. Dr. Uğur ÇALIŞKAN
Fethiye A.S.M.K.M.Y.O. Müdürü.	Doç. Dr. Zeynep Rabiye ARDAHANLIOĞLU
Fethiye Sağ. Hizmetleri MYO Müdürü	Doç. Dr. İsmail UYSAL
Kavaklıdere Şehit Mustafa Alper MYO Müdürü	Dr. Öğr. Üyesi Sultan KINCAL
Köyceğiz Meslek Yüksekokulu Müdürü	Doç. Dr. Hatice ULUSOY

Görevi	Adı Soyadı
Köyceğiz Sağlık Hizmetleri MYO Müdürü	Dr. Öğr. Üyesi Züleyha SEKİ
Marmaris Turizm MYO Müdürü	Doç. Dr. Zehra TÜRK
Milas Meslek Yüksekokulu Müdürü	Prof. Dr. Hüseyin ÇEKEN
Muğla Meslek Yüksekokulu Müdür V.	Öğr. Gör. Dr. Osman Emre ARLI
Muğla Sağlık Hizmetleri MYO Müdürü	Prof. Dr. Ali İmran VAİZOĞULLAR
Muğla Turizm MYO Müdürü	Doç. Dr. Senem YAZICI YILMAZ
Ortaca Meslek Yüksekokulu Müdürü	Doç. Dr. Fatime ERDOĞAN
Ula Ali Koçman MYO Müdürü	Prof. Dr. Özgür CEYLAN
Yatağan Meslek Yüksekokulu Müdürü	Doç. Dr. Ahmet Deniz BAŞ
Genel Sekreter Vekili– Raportör	Prof. Dr. Mehmet AVCI

Kaynak: Genel Sekreterlik

1993 - 2025 Yılı sonuna kadar toplam 693 senato toplantısı yapılmış ve 4.364 karar alınmıştır.

Tablo 99. Senato Toplantı ve Karar Sayısı

Toplantı Yılı/Sayısı	Toplam Karar Sayısı
2024/16	170
2025/24	210

Kaynak: Genel Sekreterlik

1993 - 2025 Yılı sonuna kadar toplam 1.421 Yönetim Kurulu Toplantısı yapılmış ve 32.688 karar alınmıştır.

Tablo 100. Yönetim Kurulu Toplantı ve Karar Sayısı

Toplantı Yılı/Sayısı	Toplam Karar Sayısı
2024/38	689
2025/43	706

Kaynak: Genel Sekreterlik

Tablo 101. Yönetim Kurulu Üyeleri (31.12.2025)

Görevi	Adı Soyadı
Rektör	Prof. Dr. Turhan KAÇAR
Rektör Yardımcısı	Prof. Dr. Deniz ÜLGEN
Rektör Yardımcısı	Prof. Dr. Hatice Hicret ÖZKOÇ
Rektör Yardımcısı	Prof. Dr. Mustafa GÖKÇE
Bodrum Güzel Sanatlar Fak. Dekanı	Prof. Burcu KARABEY
Diş Hekimliği Fakültesi Dekanı	Prof. Dr. Akın ALADAĞ
Edebiyat Fakültesi Dekanı	Prof. Dr. Mustafa GÖKÇE
Eğitim Fakültesi Dekanı	Prof. Dr. Osman Raşit IŞIK
Fen Fakültesi Dekanı	Prof. Dr. Alper TONGUÇ
Fethiye İşletme Fakültesi Dekanı	Prof. Dr. İlknur KOCA
Fethiye Sağ. Bilimleri F. Dekan V.	Prof. Dr. Ali SÜLÜN
Fethiye Ziraat Fakültesi Dekanı	Prof. Dr. Şaban KORDALI
Hukuk Fakültesi Dekan Vekili	Prof. Dr. Turhan KAÇAR
İİBF Dekanı.	Prof. Dr. Hatice Hicret ÖZKOÇ
İlahiyat F. Dekan V.	Prof. Dr. Hammet ARSLAN
İslami İlimler F. Dekanı	Prof. Dr. Hammet ARSLAN
Milas Veteriner Fak. Dekanı	Prof. Dr. Artay YAĞCI
Mimarlık Fak. Dekan V.	Prof. Dr. Cengiz KOÇ
Mühendislik Fakültesi Dekanı	Prof. Dr. Deniz ÜLGEN
Sağlık Bilimleri Fak. Dekanı	Prof. Dr. Ömer GİDER
Spor Bilimleri Fakültesi Dekanı	Prof. Dr. Özcan SAYGIN
Su Ürünleri Fakültesi Dekanı	Prof. Dr. Ertan ERCAN
Teknik Eğitim Fakültesi Dekan V.	Prof. Dr. Mehmet ÇOLAK
Teknoloji Fak. Dekanı	Prof. Dr. Mehmet ÇOLAK
Tıp Fak. Dekanı	Prof. Dr. Süleyman Cüneyt KARAKUŞ
Turizm Fakültesi Dekanı	Prof. Dr. Gökhan AYAZLAR
Seçilmiş Üye	Prof. Dr. Banu BAYAR
Seçilmiş Üye	Prof. Dr. Bayram COŞKUN
Seçilmiş Üye	Prof. Dr. Soner TASLAK
Genel Sekreter Vekili –Raportör	Prof. Dr. Mehmet AVCI

Kaynak: Genel Sekreterlik

Disiplin Kurulu / Döner Sermaye İşletmesi Yönetim Kurulu Toplantıları

Üniversite Yönetim Kurulu aynı zamanda Üniversite Disiplin Kurulu ve Döner Sermaye İşletmesi Yönetim Kurulu olarak görev yapmaktadır.

Tablo 102. Disiplin Kurulu Toplantı ve Karar Sayısı

2025 Yılı Disiplin Kurulu	Toplantı Sayısı	Karar Sayısı
Üniversite Disiplin Kurulu	8	11

Kaynak: Genel Sekreterlik

Tablo 103. Döner Sermaye İşletmesi Yönetim Kurulu Toplantı ve Karar Sayısı

Toplantı Yılı	Toplantı Sayısı	Karar Sayısı
2025	26	45

Kaynak: Genel Sekreterlik

Üniversitemizde Evrak Akışı

2013 Yılı içinde elektronik imzaya geçilmiş olup, Üniversitemiz 5070 Sayılı "Elektronik İmza Kanunu" hükümlerine göre işlem yapılmaktadır.

Tablo 104. Üniversitemizin Evrak ve Faks Akışı

Yılı	Gelen Evrak sayısı	Giden Evrak Sayısı
2025	15.456	22.623

Kaynak: Genel Sekreterlik

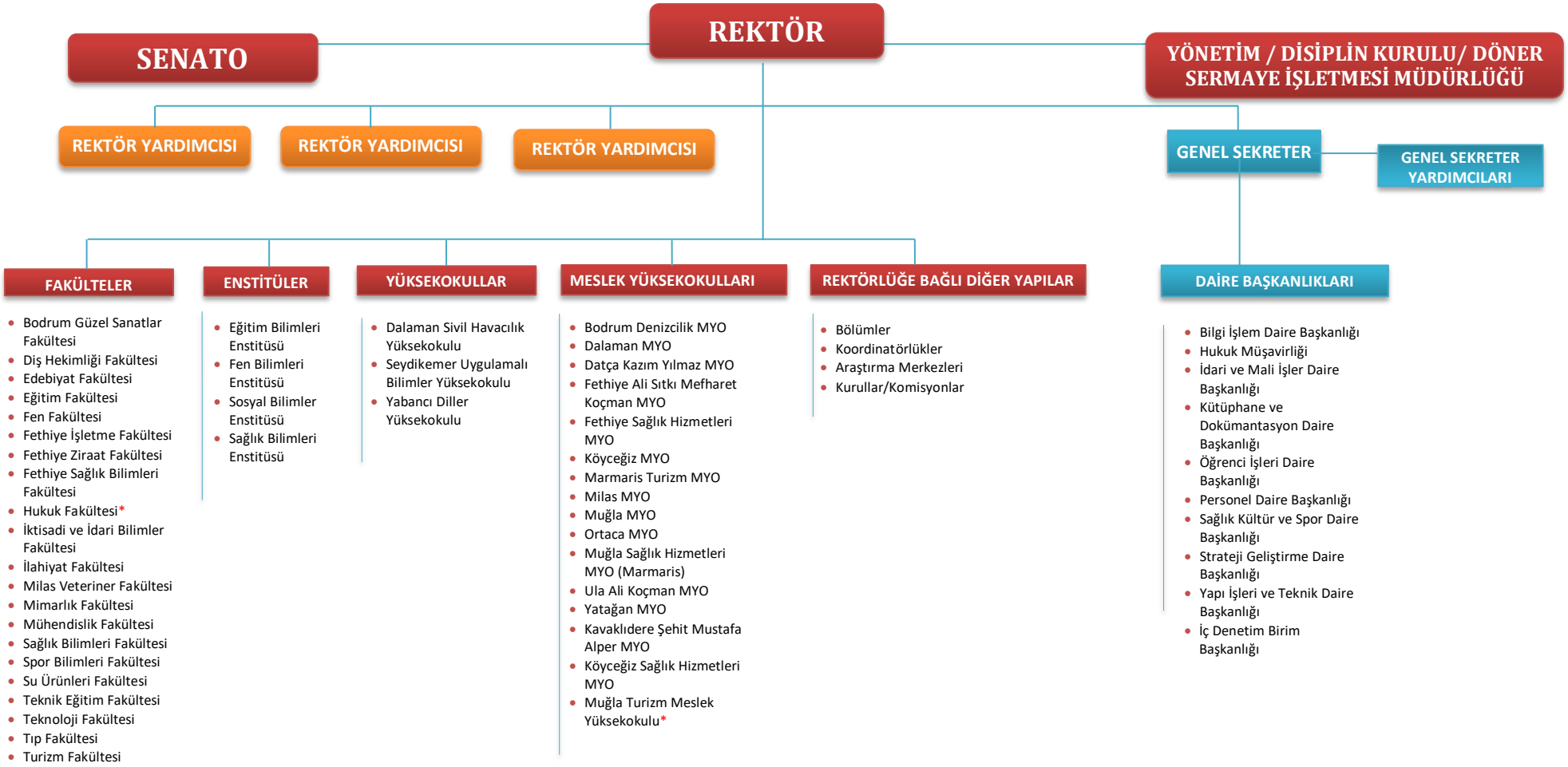

Grafik 9 MSKÜ Organizasyon Şeması

REKTÖRLÜĞE BAĞLI DİĞER YAPILAR

BÖLÜMLER

- Atatürk İlkeleri ve İnkılap Tarihi Bl.
- Beden Eğitimi ve Spor Bl.
- Enformatik Bl.
- Güzel Sanatlar Bl.
- Türk Dili Bl.
- Ortak Dersler Bl.

KOORDİNATÖRLÜKLER

- Araştırma Laboratuvarları Merkezi Koord.
- Atık Yönetimi Koord.
- Bilimsel Araştırma Projeleri Koord.
- Bilimsel Yayınlar ve Dergiler Koord.
- Eğitim Koord.
- Engelsiz Kampüs Birimi Koord.
- Farabi Kurum Koord.
- İş Sağlığı ve Güvenliği Koord.
- Kalite Koordinasyon Ofisi
- Kariyer Planlama ve Mezunlarla İlişkiler Koord.
- Öğrenci Hakları Birimi Koord.
- ÖYP Koord.
- Sürdürülebilir Yeşil Kampüs Koord.
- Teknoloji Transfer Ofisi Koord.
- Teknoloji Yarışmaarı Koord.
- Toplumsal Katkı Koord.
- Uluslararası İlişkiler Koord.
- YLSY Burs Programı Koord.

ARAŞTIRMA MERKEZLERİ

- Akdeniz Medeniyetleri Uyg. ve Arş. Merkezi
- Araştırma Uygulama ve Proje Koord. Merkezi
- Arıcılık ve Çam Balı Uyg. ve Arş. Merkezi
- Arıcılık ve İpekböcekçiliği Arş. ve Uyg. Mrk.
- Arkeoloji ve Arkeometri Uyg. ve Arş. Merkezi
- Atatürk İlkeleri ve İnkılâp Tarihi Arş. ve Uyg. Mrk.
- Beşkaza-Genetik Kaynakları ve Yenilikçi Tekno. Uyg. ve Arş. Mrk.
- Bilgisayar, Bilişim ve İletişim Arş. ve Uyg. Mrk.
- Bilim Eğitimi Uyg. ve Arş. Merkezi
- Biyobenzetim Uygulama ve Araştırma Merkezi
- Biyoetik Eğitim Uyg. ve Arş. Merkezi
- Biyolojik Çeşitlilik Uyg. ve Arş. Merkezi
- Biyoteknoloji Uygulama ve Araştırma Merkezi
- Coğrafi Bilgi Sist. ve Uzaktan Algılama U.A.M.
- Çevre Sorunları Arş. ve Uyg. Merkezi
- Çocuk Eğitimi Uygulama ve Araştırma Merkezi
- Deney Hayvanları Uyg. ve Arş. Merkezi
- Dil Öğretimi Uyg. ve Arş. Merkezi
- Diş Hekimliği Uygulama ve Araştırma Merkezi
- Doğal Taş Arş. ve Uyg. Merkezi
- Ekonomik, Siyasal ve Sosyal Sorunlar Uyg. ve Arş. Merkezi
- Felsefe ve Bilim Tarihi Uyg. ve Arş. Merkezi
- Fonetik Araştırma ve Uygulama Merkezi (MÜFOMER)
- Gençlik Çalışmaları Uygulama ve Araştırma Merkezi
- Gıda Analizleri Uyg. ve Arş. Merkezi
- Girişimcilik ve Kariyer Uyg. ve Arş. Mrk.(MUGİKAM)
- İleri Teknolojiler Uyg. ve Arş. Merkezi
- İşitme ve Denge Bozuklukları Çalışmaları Uyg.ve Araş. Mrk.
- Kadın ve Aile Çalışmaları Arş. ve Uyg. Merkezi
- Karya Arş. ve Uyg. Merkezi
- Kıyı Alanları Uyg. ve Arş. Mrk.(MUKAM)
- Kozmetik Ürünler Uyg. ve Arş. Merkezi
- Mantar Arş. ve Uyg. Merkezi
- Milas Bölgesi Tarih, Kültür ve Arkeolojisi Uyg. ve Arş. Mrk
- Muğla Yöresinin Tarihi ve Kült.Mirasını Arş. ve Uyg. Merk.
- Müzik Kültürü Uygulama ve Araştırma Merkezi
- Psikoloji Uygulama ve Araştırma Merkezi
- Sağlık Uyg. ve Arş. Merkezi
- Sosyal Hizmetler Eğitim Uyg. ve Arş. Merkezi
- Su Sporları Eğitimi Uyg. ve Arş. Merkezi
- Sualtı Uyg. ve Arş. Merkezi
- Şahidi Uyg. ve Arş. Merkezi
- Tarımsal Uygulama ve Araştırma Merkezi (MÜTAR)
- Temiz Enerji Kaynakları Arş. ve Uyg. Merkezi
- Trüf Uygulama ve Araştırma Merkezi
- Turizm İşletmeciliği Arş. ve Uyg. Merkezi
- Türkçe Öğretimi Uyg. ve Arş. Merkezi
- Türk-Macar Akademik ve Bilimsel İş Birliği U.A.M.
- Uzaktan Eğitim Uyg. ve Arş. Merkezi
- Yaşam Boyu Öğrenme Arş. ve Uyg. Merkezi
- Yaşlı Sağlığı ve Bakımı Uygulama ve Araştırma Merkezi
- Yaşlılık Çalışmaları Uygulama ve Araştırma Merkezi
- Yörük-Türkmen Tarihi ve Kültürü Uygulama ve Araştırma Merkezi
- Yurt Dışı Türk Toplulukları Uygulama ve

KURULLAR KOMİSYONLAR

- Kalite Komisyonu
- Eğitim Komisyonu
- Mevzuat Komisyonu
- Bilimsel Araştırma Projeleri Komisyonu
- Yayın Komisyonu
- Sürdürülebilir Yeşil Kampüs Komisyonu
- Fikri ve Sınai Mülkiyet Hakları Komisyonu
- Yabancı Uyruklu Personelin Çalıştırılmalarına İlişkin İnceleme ve Değerlendirme Komisyonu
- Türk Kültürünün Yurt Dışında Tanıtılması, Yayılması ve Korunması, Yurt Dışındaki Vatandaşlarımız ve Soydaşlarımızın Kültürel Bağlarının Korunması, Güçlendirilmesi ve Türk Dilinin Öğretilmesi Amacıyla Yurt Dışında Görevlendirilecek Öğretim Üyesi, Öğretim Görevlisi ve Okutman Seçme Sınavı Başvurularını Değerlendirmek Üzere İnceleme ve Değerlendirme Komisyonu
- İç Kontrol İzleme ve Yönlendirme Kurulu
- Konut Tahsis Komisyonu
- Açık Bilim Komisyonu
- Eğitim Koordinatörlüğü Danışma Kurulu
- Fen ve Mühendislik Bilimleri Etik Kurulu
- Sosyal ve Beşerî Bilimler Etik Kurulu
- Sağlık Bilimleri Etik Kurulu
- Sağlık Bilimleri Bilimsel Araştırma ve Yayın Etiği Kurulu
- Sosyal ve Beşerî Bilimler Bilimsel Araştırma ve Yayın Etiği Kurulu
- Fen ve Mühendislik Bilimleri Bilimsel Araştırma ve Yayın Etiği Kurulu
- Cinsel Taciz ve Cinsel Saldırı ile Mücadele Kurulu
- Bütçe Komisyonu

Grafik 10 ***MSKÜ Rektörlüğüne Bağlı Diğer Yapılar Organizasyon Şeması***

İç Kontrol Sistemi

Üniversitemiz iç kontrol sisteminin Kamu İç Kontrol Standartlarına uyumunu sağlamak üzere yapılması gereken çalışmalar için Eylem Planı oluşturularak iç kontrol sisteminin etkin bir şekilde planlanması ve uygulanması sağlanmış olup iç kontrol sisteminin değerlendirilmesi ve iyileştirilmesi amacıyla sistematik ve periyodik olarak yürütülmekte olan mevcut durum analizleri, sürekli izleme ve raporlama çalışmalarıyla iç kontrol sisteminin iyileştirmeye açık alanları belirlenmekte ve gerekli önlemler alınmaktadır.

Üniversitemizde iç kontrol sisteminin Kamu İç Kontrol Standartları çerçevesinde güçlendirilmesi amacıyla hazırlanan 2025 Yılı Kamu İç Kontrol Standartlarına Uyum Eylem Planı üst yönetimin sahiplenmesi, İç Kontrol İzleme ve Yönlendirme Kurulunun koordinasyonu ve harcama birimlerinin aktif katılımıyla uygulanmıştır. Eylem planında yer alan faaliyetlerin gerçekleşme sonuçları, iç kontrol sisteminin kurumsallaşma düzeyinin değerlendirilmesi ve geliştirilmesine yönelik önemli çıktılar sunmuştur.

Kontrol ortamına ilişkin eylemler kapsamında etik değerler, görev tanımları, organizasyon yapısı, yetki devri ile personelin yeterliliği ve performansına yönelik uygulamaların büyük ölçüde hayata geçirildiği görülmüştür. Bu kapsamda gerçekleştirilen eğitimler, güncellemeler ve yönetsel uygulamalar sayesinde iç kontrol sistemine ilişkin farkındalık ve sahiplenme düzeyi artmıştır.

Risk değerlendirme standartları çerçevesinde stratejik planlama, performans programı ve bütçe süreçleri arasında güçlü bir bağ kurulmuş, risk yönetimi süreçleri kurumsal düzeyde yapılandırılmıştır. Risklerin sistematik olarak belirlenmesi, önceliklendirilmesi ve izlenmesine yönelik uygulamalar ile risk yönetimi kurumsal karar alma süreçlerinin ayrılmaz bir parçası haline gelmiştir.

Kontrol faaliyetlerine ilişkin olarak süreç bazlı kontrol yöntemleri belirlenmiş, görevler ayrılığı ilkesi gözetilmiş, bilgi sistemleri ve faaliyet sürekliliğine yönelik önemli adımlar atılmıştır. Özellikle iş sürekliliği, bilgi güvenliği ve dijital dönüşüm alanlarında oluşturulan yapılar, kontrol faaliyetlerinin etkinliğini artırmıştır.

Bilgi ve iletişim standartları kapsamında kurumsal iletişimi, raporlamayı ve kayıt–dosyalama sistemlerini güçlendiren uygulamalar hayata geçirilmiştir. Eğitim faaliyetleri ve dijital sistem geliştirmeleri sayesinde bilgilerin doğruluğu, güvenilirliği ve erişilebilirliği artırılmıştır.

İzleme standartları çerçevesinde iç kontrol sisteminin değerlendirilmesine yönelik mekanizmalar oluşturulmuş, iç denetim faaliyetleriyle sistemin etkinliği bağımsız güvence kapsamında değerlendirilmiştir.

Genel olarak değerlendirildiğinde 2025 Yılı Kamu İç Kontrol Standartlarına Uyum Eylem Planı kapsamında gerçekleştirilen eylemler Üniversitemizde sürekli iyileştirme yaklaşımının bir göstergesi olarak değerlendirilmekte, iç kontrol sisteminin kurumsal süreçlerle bütünleşmesi ve sürdürülebilirliği yönünde önemli ilerleme kaydettiği görülmektedir.

Strateji Geliştirme Dairesi Başkanlığı, muhasebe kayıtlarının doğru ve tam olarak tutulmasını, Üniversitemiz bütçesinin hazırlanmasını, varlık ve kaynakların korunmasını, mali bilgi ve yönetim

bilgisinin zamanında ve güvenilir olarak üretilmesini, faaliyetlerin mevzuata uygun bir şekilde yürütülmesini sağlamak amacıyla faaliyetlerini birimler arası görev koordinasyonuyla düzenli ve hiyerarşik bir şekilde yürütmektedir.

Rektörlük Makamının 12.04.2022 tarihli ve 68460721-020.410393 sayılı oluru ile yürürlüğe giren Üniversitemiz "Kamu İç Kontrol Standartlarına Uyum Eylem Planı" çalışmalarına ilişkin sekretarya işlemleri Strateji Geliştirme Daire Başkanlığı İç Kontrol ve Ön Mali Kontrol Birimince yürütülmektedir.

"MSKÜ Strateji Geliştirme Daire Başkanlığı "İç Kontrol ve Ön Mali Kontrol Şube Müdürlüğünün Çalışma Usul ve Esasları Hakkında Yönerge" nin "Ön Mali Kontrole Tabi Mali Karar ve İşlemler" başlıklı üçüncü bölümünde yer alan taahhüt evrakı ve sözleşme tasarıları, ödeme emri belgeleri, ödenek gönderme belgeleri, ödenek aktarma işlemleri, kadro dağılım cetvelleri ve yan ödeme cetvellerinin kontrolleri İç Kontrol ve Ön Mali Kontrol Birimince gerçekleştirilmektedir. Atama, satın alma, ihale gibi karar alma süreçleri, yetki ve sorumluluk yapısı, mali yönetim, harcama öncesi kontrol sistemine ilişkin tespit ve değerlendirmeler yer alır.

Muğla Sıtkı Koçman Üniversitesi, 2025 Yılına ait harcamalarından Strateji Geliştirme Dairesi Başkanlığınca ön mali kontrole tabi tutulan işlemler aşağıda belirtilmiştir.

Tablo 105. 2025 Yılı Ön Mali Kontrole İlişkin Tablo

İşlem Adı	Uygun Görüş Verilen	Uygun Görüş Verilmeyen	Toplam
Personel Giderleri	2230	385	2615
Sosyal Yardımlar	43	7	50
Yolluk Giderleri	612	165	777
Mal ve Hizmet Alımları	1321	368	1689
Yapım İşleri	26	16	42
Aboneliğe Bağlı Ödeme	465	25	490
Görev Gideri	38	4	42
Transfer Harcaması	156	11	167
Ön Ödeme	211	5	216
Temsil Ve Tanıtma Gideri	12	1	13
Öğrenim Gideri	437	7	444
Emanet Ödemesi	10571	33	10604
Gelirlerin Ret ve İadesi	54	12	66
Toplam	**16176**	**1039**	**17215**

Kaynak: Strateji Geliştirme Daire Başkanlığı

İç Denetim:

İç denetim faaliyeti; kamu idarelerinin faaliyetlerinin amaç ve politikalara, kalkınma planına, programlara, stratejik planlara, performans programlarına ve mevzuata uygun olarak planlanmasını ve yürütülmesini; kaynakların etkili, ekonomik ve verimli kullanılmasını; bilgilerin güvenilirliğini, bütünlüğünü ve zamanında elde edilebilirliğini sağlamayı amaçlamaktadır. İç denetim faaliyeti sonucunda, kamu idarelerinin varlıklarının güvence altına alınması, iç kontrol sisteminin etkinliği ve risklerin asgarîye indirilmesi için kamu idaresinin faaliyetlerini olumsuz etkileyebilecek risklerin tanımlanması, gerekli önlemlerin alınması, sürekli gözden geçirilmesi ve mümkünse sayısallaştırılması konularında yönetime önerilerde bulunmaktadır.

İç denetim, nesnel güvence sağlamanın yanında, özellikle risk yönetimi, kontrol ve yönetim süreçlerini geliştirmede idarelere yardımcı olmak üzere bağımsız ve tarafsız bir danışmanlık hizmeti sağlamaktadır.

2025 Yılında, MSKÜ 2022-2024 Dönemi İç Denetim Planı ve MSKÜ 2025 Yılı İç Denetim Programı kapsamında yer alan 9 adet denetim, 1 adet danışmanlık ve 2 inceleme faaliyeti gerçekleştirilmiştir.

Tablo 106. İç Denetim Faaliyetleri

Denetim Alanları	Denetim Türü	Denetlenen/Danışan Birim
Taşınır Mal İşlemleri	Sistem ve Uygunluk	Köyceğiz Sağlık Hizmetleri Meslek Yüksekokulu
Taşınır Mal İşlemleri	Sistem ve Uygunluk	Köyceğiz Meslek Yüksekokulu
Taşınır Mal İşlemleri	Sistem ve Uygunluk	Milas Meslek Yüksekokulu
Taşınır Mal İşlemleri	Sistem ve Uygunluk	Veterinerlik Fakültesi
Ek Ders Ödeme İşlemleri	Sistem ve Uygunluk	Köyceğiz Sağlık Hizmetleri Meslek Yüksekokulu
Ek Ders Ödeme İşlemleri	Sistem ve Uygunluk	Köyceğiz Meslek Yüksekokulu
Ek Ders Ödeme İşlemleri	Sistem ve Uygunluk	Milas Meslek Yüksekokulu
Ek Ders Ödeme İşlemleri	Sistem ve Uygunluk	Veterinerlik Fakültesi
Bilgi ve İletişim Güvenliği	Sistem ve Uygunluk	Bilgi İşlem Daire Başkanlığı
İç Kontrol Sistemi Kurma ve Yönetme Faaliyetleri	Danışmanlık	Strateji Geliştirme Daire Başkanlığı
Kurumsal Risk Yönetimi Sisteminin İç Kontrol Standartlarına Uyumu	İnceleme	Strateji Geliştirme Daire Başkanlığı
Yetki Devri	İnceleme	Strateji Geliştirme Daire Başkanlığı

Kaynak: İç Denetim Birimi

Denetlenen süreçlere ilişkin tespit edilen bulguların, ağırlıklı olarak; birimlerin risk algılama ve önceliklerindeki yetersizlikler, kontrol eksiklikleri, personelin hizmet içi eğitim faaliyetlerindeki yetersizlikler, mevzuat yorumundaki hatalar, teknolojik alt yapı yetersizlikleri (otomasyon yazılımı) gibi nedenlerden kaynaklanmıştır.

Tespit edilen hususlara ilişkin risklerin yönetimi konusundaki önerilerimizle ilgili mutabakata varılan hususlar, Üniversitemizin ilgili birimleri tarafından yerine getirilmekte, Birimimizce de bu hususlara ilişkin izleme faaliyetleri yürütülmektedir.

2. Amaç ve Hedefler

2.1 İDARENİN AMAÇ ve HEDEFLERİ

Muğla Sıtkı Koçman Üniversitesi 2021-2025 Dönemi Stratejik Planı, belirlenen Misyon ve Vizyon çerçevesinde 5 temel amaç ekseninde biçimlendirilmiştir. Stratejik Plan toplam 21 hedef içermektedir.

Amaç 1. Araştırma ve İnovasyona Dönük Süreçlerin ve Kapasitenin Geliştirilmesi
H.1.1 Proje üretme kültürünü geliştirmek ve yaygınlaştırmak
H.1.2 Bilimsel yayınların sayı, etki ve erişilebilirliğini artırmak
H.1.3 Dış fon kaynaklı proje sayılarını artırmak
H.1.4 Ar-Ge'nin inovasyona dönük çıktılarını geliştirmek

Amaç 2. Eğitim ve Öğretim Süreçlerinin İyileştirilerek Mezun Niteliğinin Artırılması
H.2.1 Eğitim programlarının kalite ve ihtiyaçlara yanıt verme boyutunu iyileştirmek
H.2.2 Dijital öğrenme ortamlarını geliştirmek
H.2.3 Akademik personelin yetkinliklerini sürekli eğitim kapsamında geliştirmek
H.2.4 Eğitimde uluslararası perspektifi geliştirmek
H.2.5 Kariyer planlama desteği ve akademik danışmanlık sürecini geliştirip yaygınlaştırarak öğrencilerin akademik ve bireysel gelişimlerini güvence altına almak

Amaç 3. Kurumsal Kalite, Kurumsal Yönetim ve Yapının Geliştirilmesi
H.3.1 Kurumsal aidiyeti geliştirmek
H.3.2 Kurumsal tanınırlığı artırmak ve kurumsal kimliği geliştirmek
H.3.3 Kurumsal olarak akredite olmak
H.3.4 Kalite yönetim sisteminin tüm üniversite birimlerinde işlevsel hale gelmesini sağlamak
H.3.5 Üniversitenin performans raporlarına kaynak olacak ve yönetimin bilgi ihtiyacını karşılayacak yönetim bilgi sistemini kurum içinde geliştirmek

Amaç 4. Topluma Hizmet Alanında Kapsam ve Etkinin Geliştirilmesi
H.4.1 Toplumun sosyal ve ekonomik gelişimine katkıda bulunan araştırma projelerinin sayısını artırmak
H.4.2 Üniversite tarafından sunulan hizmetlerin (sağlık, danışmanlık ve laboratuvar) ve ürünlerin kapsamını ve kalitesini geliştirmek
H.4.3 Toplumla paylaşılan bilginin kapsamını ve etkisini geliştirmek
H.4.4 Üniversitenin kültür, sanat ve spor ile ilgili etkinliklerinde topluma dönük yüzünün geliştirilerek sosyal yaşama sağladığı katkıyı artırmak

Amaç 5. Çağdaş Kampüs Gelişiminin Sürdürülebilirliğinin Sağlanması
H.5.1 Yerleşkelerin alt yapı ve fiziki olanaklarını iyileştirmek
H.5.2 Engelsiz kampüs yaşamını geliştirmek ve yaygınlaştırmak
H.5.3 Çevre ve doğa dostu (yeşil/sürdürülebilir) kampüs çalışmalarını yaygınlaştırmak

3.

Faaliyetlere İlişkin Bilgi ve Değerlendirmeler

3.1 MALİ BİLGİLER

3.1.1 2025 Mali Yılı Bütçe Uygulama Sonuçları ve Gerçekleşmeleri

2025 Mali Yılı bütçe uygulama sürecinde 450 adet ödenek aktarma işlemi, 67 adet ödenek ekleme işlemi, 1 adet afp revize, 1.660 adet ödenek gönderme belgesi ve 243 adet tenkis işlemi, 450 ödenek aktarma işlemi gerçekleştirilmiştir. İşlem detayları alttaki tabloda mevcut olup önceki yıllardan farklı olarak, Merkezi Yönetim Bütçesi kapsamında 203.500.000 TL ek ödenek tahsis edilmiştir.

Tablo 107. 2025 Yılı Bütçe İşlemleri Sayısı

İşlem Türü	İşlem Sayısı	Tutarı
Ödenek Aktarma	**450**	**389.084.774**
Faaliyet Düzeyi	121	194.044.992
Alt Faaliyet Düzeyi	329	195.039.781,88
Ödenek Ekleme	**67**	**170.421.339**
Likit Ödenek Kayıtları	38	153.576.362,33
Gelir Fazlası Ödenek Kayıtları	27	15.192.728
Bağış ve Yardım Karşılığı Ödenek Kaydı	2	1.652.248,67
AFP Revize	**1**	**3.640.000**
Ödenek Gönderme Belgesi	**1.660**	**4.262.751.278**
Tenkis İşlemi	**243**	**248.287.117**

Kaynak: Strateji Geliştirme Daire Başkanlığı

Tablo 108. Faaliyetler Düzeyinde Muğla Sıtkı Koçman Üniversitesi 2025 Yılı Ödenek ve Harcama Verileri

Program Sınıflandırması	2025				
	Ödenek (TL)	Yıl Sonu Toplam Ödenek (TL)	Gerçekleşme (TL)	Gerçekleşme / Ödenek (%)	Gerçekleşme / Toplam Ödenek (%)
ARAŞTIRMA, GELİŞTİRME VE YENİLİK	**14.306.000**	**14.306.000**	**13.671.628**	**96**	**96**
ARAŞTIRMA ALTYAPILARI	**6.000.000**	**6.000.000**	**6.000.000**	**100**	**100**
Yükseköğretim Kurumları Araştırma Altyapısı Kurulması ve Geliştirilmesi	6.000.000	6.000.000	6.000.000	100	100
YÜKSEKÖĞRETİMDE BİLİMSEL ARAŞTIRMA VE GELİŞTİRME	**8.306.000**	**8.306.000**	**7.671.628**	**92**	**92**
Yükseköğretim Kurumlarının Bilimsel Araştırma Projeleri	8.306.000	8.306.000	7.671.628	92	92
TEDAVİ EDİCİ SAĞLIK	**113.158.000**	**161.798.800**	**57.585.908**	**51**	**36**
TEDAVİ HİZMETLERİ	**113.158.000**	**161.798.800**	**57.585.908**	**51**	**36**
Ağız ve Diş Sağlığı Hizmetleri	66.632.000	111.583.500	16.169.001	24	14
Diş Hekimliği Hastanesi Tarafından Yapılacak Taban Ödeme	18.116.000	18.116.000	9.320.432	51	51
Üniversite Genel Hastane Hizmetleri	28.410.000	32.099.300	32.096.475	113	100
YÜKSEKÖĞRETİM	**2.965.792.000**	**3.137.471.039**	**2.934.851.479**	**99**	**94**
ÖĞRETİM ELEMANLARINA SAĞLANAN BURS VE DESTEKLER	**0**	**924.500**	**891.743**	**-**	**96**
Öğretim Üyesi Yetiştirme Programı ve Yurtdışı Destek Hizmetleri	0	924.500	891.743	-	96
ÖN LİSANS EĞİTİMİ, LİSANS EĞİTİMİ VE LİSANSÜSTÜ EĞİTİM	**2.861.479.000**	**3.026.702.359**	**2.843.884.652**	**99**	**94**
Doktora Öğrencilerine Yönelik Burs Hizmetleri	0	808.000	808.000	-	100
Doktora ve Tıpta Uzmanlık Eğitimi	107.231.000	101.384.977	99.979.740	93	99
Lisans Öğrencilerine Yönelik Burs Hizmetleri	0	425.032	425.032	-	100
Yabancı Uyruklu Öğrenci Programı Kapsamında Yürütülen Hizmetler	0	168.835	168.835	-	100
Yükseköğretim Kurumları Bilgi ve Kültürel Kaynaklar ile Sportif Altyapının Geliştirilmesi Hizmetleri	24.330.000	24.485.345	24.094.477	99	98
Yükseköğretim Kurumları Birinci Öğretim	2.721.285.000	2.889.890.902	2.710.832.386	100	94
Yükseköğretim Kurumları İkinci Öğretim	5.160.000	5.738.529	4.930.898	96	86
Yükseköğretim Kurumları Tezsiz Yüksek Lisans	630.000	715.033	613.727	97	86

Program Sınıflandırması	2025				
	Ödenek (TL)	Yıl Sonu Toplam Ödenek (TL)	Gerçekleşme (TL)	Gerçekleşme / Ödenek (%)	Gerçekleşme / Toplam Ödenek (%)
Yükseköğretim Kurumları Uzaktan Eğitim	2.700.000	2.736.411	1.728.552	64	63
Yükseköğretim Kurumları Yaz Okulları	143.000	349.295	303.005	212	87
YÜKSEKÖĞRETİMDE ÖĞRENCİ YAŞAMI	**104.313.000**	**109.844.180**	**90.075.084**	**86**	**82**
Yükseköğretimde Beslenme Hizmetleri	39.186.000	40.836.000	40.829.892	104	100
Yükseköğretimde Kültür ve Spor Hizmetleri	4.131.000	4.973.700	4.627.768	112	93
Yükseköğretimde Öğrenci Yaşamına İlişkin Diğer Hizmetler	60.642.000	63.680.480	44.523.141	73	70
Yükseköğretimde Sağlık Hizmetleri	354.000	354.000	94.283	27	27
YÖNETİM VE DESTEK PROGRAMI	**864.786.000**	**861.162.500**	**836.383.900**	**97**	**97**
TEFTİŞ, DENETİM VE DANIŞMANLIK HİZMETLERİ	**10.960.000**	**11.868.134**	**11.866.861**	**108**	**100**
Hukuki Danışmanlık ve Muhakemat Hizmetleri	7.257.000	8.045.509	8.045.119	111	100
İç Denetim	3.703.000	3.822.625	3.821.742	103	100
ÜST YÖNETİM, İDARİ VE MALİ HİZMETLER	**853.826.000**	**849.294.366**	**824.517.040**	**97**	**97**
Bilgi Teknolojilerine Yönelik Faaliyetler	13.861.000	13.850.738	13.850.385	100	100
Genel Destek Hizmetleri	556.096.000	554.299.595	535.060.455	96	97
İnşaat ve Yapı İşlerinin Yürütülmesi	64.183.000	65.708.188	65.679.683	102	100
İnsan Kaynakları Yönetimine İlişkin Faaliyetler	132.107.000	131.958.048	131.947.957	100	100
Özel Kalem Hizmetleri	1.488.000	1.056.088	905.287	61	86
Strateji Geliştirme ve Mali Hizmetler	20.234.000	19.842.854	19.838.690	98	100
Taşınmaz Mal Gelirleriyle Yürütülecek Hizmetler	9.519.000	9.519.000	4.210.280	44	44
Yükseköğretimde Öğrencilere Yönelik İdari Hizmetler	56.338.000	53.059.855	53.024.302	94	100
GENEL TOPLAM	**3.958.042.000**	**4.174.738.339**	**3.842.492.916**	**97**	**92**

Kaynak: Strateji Geliştirme Daire Başkanlığı

2025 Yılı Merkezi Yönetim Bütçe Kanunu ile Üniversitemize tahsis edilen ödeneklerin program ve faaliyet düzeyinde gerçekleşme verileri yukarıdaki tabloda gösterilmiştir. Buna göre Üniversitemize tahsis edilen 3.958.042.000 TL ödenek, yıl içi ekleme ve aktarma işlemleriyle 4.174.738.339 TL'ye ulaşmış ve yıl sonuna kadar %92 ile 3.842.492.916 TL'si harcanmıştır. Araştırma, Geliştirme ve Yenilik Programında 2025 yılında bu oran %96 ile 13.671.628 TL iken, Tedavi Edici Sağlık Programında %36 ile 57.585.908 TL, Yükseköğretim programında %94 ile 2.934.851.479 TL ve Yönetim ve Destek Programında %97 ile TL olarak 836.383.900 gerçekleşmiştir.

Tablo 109. Ekonomik Sınıflandırma Düzeyinde Muğla Sıtkı Koçman Üniversitesi 2025 Yılı Ödenek ve Harcama Verileri

Ekonomik Kod	Başlangıç Ödeneği			Yılsonu Toplam Ödenek			Gerçekleşme		
	Hizmet Programları	Yönetim ve Destek Prog.	Toplam	Hizmet Programları	Yönetim ve Destek Prog.	Toplam	Hizmet Programları	Yönetim ve Destek Prog.	Toplam
Personel Giderleri	2.304.267.000	603.971.000	2.908.238.000	2.383.946.146	605.762.489	2.989.708.635	2.363.744.712	595.868.014	2.959.612.726
Sosyal Güvenlik Kurumuna Devlet Primi Giderleri	259.184.000	108.437.000	367.621.000	268.896.040	108.214.182	377.110.222	267.708.649	107.577.601	375.286.250
Mal ve Hizmet Alım Giderleri	311.480.000	24.845.000	336.325.000	276.595.921	24.454.262	301.050.183	209.017.618	18.209.343	227.226.961
Cari Transferler	19.748.000	122.533.000	142.281.000	22.074.367	122.607.000	144.681.367	13.246.043	114.606.376	127.852.418
Sermaye Giderleri	198.577.000	5.000.000	203.577.000	362.063.365	124.567	362.187.932	152.391.993	122.567	152.514.560
GENEL TOPLAM	**3.093.256.000**	**864.786.000**	**3.958.042.000**	**3.313.575.839**	**861.162.500**	**4.174.738.339**	**3.006.109.015**	**836.383.900**	**3.842.492.916**

Kaynak: Strateji Geliştirme Daire Başkanlığı

Tablo 110. Ekonomik Sınıflandırma Düzeyinde Muğla Sıtkı Koçman Üniversitesi 2025 Yılı Ödenek ve Harcama Verileri (Gelir Kaynağına Göre)

Ekonomik Kod	Başlangıç Ödeneği			Yılsonu Toplam Ödenek			Gerçekleşme		
	Hazine Ödenekleri	Özgelir	Toplam	Hazine Ödenekleri	Özgelir	Toplam	Hazine Ödenekleri	Özgelir	Toplam
Personel Giderleri	2.856.475.000	51.763.000	2.908.238.000	2.937.075.778	52.632.857	2.989.708.635	2.922.112.025	37.500.701	2.959.612.726
Sosyal Güvenlik Kurumuna Devlet Primi Giderleri	364.511.000	3.110.000	367.621.000	374.000.222	3.110.000	377.110.222	372.587.387	2.698.863	375.286.250
Mal ve Hizmet Alım Giderleri	296.155.000	40.170.000	336.325.000	255.435.272	45.614.911	301.050.183	192.985.659	34.241.301	227.226.961
Cari Transferler	142.281.000	0	142.281.000	142.355.000	2.326.367	144.681.367	125.558.808	2.293.610	127.852.418
Sermaye Giderleri	199.452.000	4.125.000	203.577.000	356.425.683	5.762.249	362.187.932	147.386.684	5.127.877	152.514.560
TOPLAM	***3.858.874.000***	***99.168.000***	***3.958.042.000***	***4.065.291.955***	***109.446.384***	***4.174.738.339***	***3.760.630.563***	***81.862.353***	***3.842.492.916***

Kaynak: Strateji Geliştirme Daire Başkanlığı

Ekonomik sınıflandırmaya göre tahsis edilen ödeneklerin program bazında dağılımı ve gerçekleşme verileri **Tablo 109**'da görülmektedir. Hizmet programları için tahsis edilen 3.093.256.000 TL başlangıç ödeneği, mali yıl içinde yapılan ekleme ve aktarma işlemleriyle 3.313.575.839 TL'ye ulaşmış olup bu tutarın 3.006.109.015 TL'si harcanmıştır. Aynı şekilde, 864.786.000 TL olan yönetim destek programındaki başlangıç ödeneği, yıl içi ekleme ve aktarmalara bağlı olarak toplam 861.162.500 TL'ye ulaşmış ve bu tutarın 836.383.900 TL'si harcanmıştır.

Üniversitemize 2025 yılında ekonomik sınıflandırmaya göre tahsis edilen ödenekler, gelir kaynağına göre hazine yardımı ve öz gelir ayrımı kapsamında **Tablo 110**'da görülmektedir. Hazine yardımı olarak tahsis edilen 3.858.874.000 TL başlangıç ödeneği mali yıl içinde yapılan ödenek ekleme ve aktarma işlemleri sonucunda 4.068.401.955 TL'ye ulaşmışmış olup toplam ödeneğin 3.760.630.563 TL'si harcanmıştır. Öz gelir faaliyetlerine tahsis edilen 99.168.000 TL başlangıç ödeneği yıl içinde yapılan ödenek ekleme ve aktarma işlemleri sonucunda 109.446.384 TL'ye ulaşmış olup toplam ödeneğin 81.862.353 TL'si harcanmıştır. (2025 yılında önceki yıllardan devreden 1.652.248,67 TL tutarında şartlı bağış ve yardım öz gelir ekonomik kodlarında gösterilmiştir.)

Tablo 111. Son İki Yıllık Yıl Sonu Toplam Ödenek ve Harcamaları

Ekonomik Sınıflandırma	2024			2025		
	Yıl Sonu Toplam Ödeneği	Yıl Sonu Toplam Harcama	Kaynak Kullanımı (%)	Yıl Sonu Toplam Ödeneği	Yıl Sonu Toplam Harcama	Kaynak Kullanımı (%)
Personel Giderleri	2.248.107.268	2.213.884.063	98	2.989.708.635	2.959.612.726	99
Sosyal Güvenlik Kurumuna Devlet Primi Giderleri	281.278.595	274.011.571	97	377.110.222	375.286.250	100
Mal ve Hizmet Alım Giderleri	246.419.845	169.720.032	69	301.050.183	227.226.961	75
Cari Transferler	99.679.697	93.138.132	93	144.681.367	127.852.418	88
Sermaye Giderleri	199.019.336	74.406.207	37	362.187.932	152.514.560	42
TOPLAM	**3.074.504.741**	**2.825.160.004**	**92**	**4.174.738.339**	**3.842.492.916**	**92**

Kaynak: Strateji Geliştirme Daire Başkanlığı

Üniversitemizin ekonomik kodlar bazında 2024-2025 yılları kaynak kullanım oranları **Tablo 111**'de yer almaktadır. Genel olarak yılsonu toplam harcamaların toplam ödenek içindeki payında cari transferler haricinde önceki yıla nazaran artış gözlemlenmiştir. 2025 yılında personel giderleri için ayrılan toplam ödeneğin %99'u, sosyal güvenlik kurumlarına devlet primi giderleri için ayrılan toplam ödeneğin %99'u, mal ve hizmet alım giderleri için ayrılan toplam ödeneğin %75'i, cari transferler için ayrılan toplam ödeneğin %88'i ve sermaye giderleri için ayrılan toplam ödeneğin %42'si kullanılmıştır. Üniversitemizin 2025 yılında toplam ödenekleri için kaynak kullanım oranı %92 olarak gerçekleşmiştir.

Tablo 112. Yıllara Göre Bütçe Ödeneklerinde Artış

Ekonomik Sınıflandırma	2023 KBÖ (a)	2024 KBÖ (b)	2025 KBÖ (c)	(b-a)/(a) %	(c-b)/(b) %
Personel Giderleri	786.875.000	2.068.696.000	2.908.238.000	163	41
Sosyal Güvenlik Kurumuna Devlet Primi Giderleri	128.946.000	256.420.000	367.621.000	99	43
Mal ve Hizmet Alım Giderleri	117.817.000	235.075.000	336.325.000	100	43
Cari Transferler	38.334.000	93.551.000	142.281.000	144	52
Sermaye Giderleri	119.028.000	147.555.000	203.577.000	24	38
Toplam	**1.191.000.000**	**2.801.297.000**	**3.958.042.000**	**135**	**41**

KBÖ:Kullanılabilir Bütçe Ödeneği Kaynak: Strateji Geliştirme Daire Başkanlığı

Üniversitemize Merkezi Yönetim Bütçe Kanunları ile 2023-2025 yılları arası tahsis edilen kesintili başlangıç ödenekleri (KBÖ) ve artış oranları **Tablo 112**'de gösterilmiştir. 2025 yılı için başlangıç ödeneklerinde %38 ile %52 aralığında artış gerçekleşmiştir.

3.1.2 Bütçe Gelirleri

Tablo 113. Ekonomik Sınıflandırma Düzeyinde Muğla Sıtkı Koçman Üniversitesi 2025 Yılı Gelir Gerçekleşme Verileri

Gelirler					2024		
I	II	III	IV	Açıklama	Gelir Tahmini (TL)	Yılsonu Gerçekleşme (TL)	Gerçekleşme /Gelir Tahmini (%)
03				**Teşebbüs ve Mülkiyet Gelirleri**	**57.572.000**	**109.447.171**	**190**
03	1	1	01	Şartname, Basılı Evrak, Form Satış Gelirleri	0	103.500	-
03	1	2	03	Avukatlık Vekalet Ücreti Gelirleri	0	25.926	-
03	1	2	04	Kurs, Toplantı, Seminer, Eğitim vb. Faaliyet Gelirleri	0	530.000	-
03	1	2	05	Danışmanlık / Bilgilendirme Gelirleri	0	1.430	-
03	1	2	10	Sportif Faaliyet Gelirleri	0	507.835	-
03	1	2	29	Birinci Öğretimden Elde Edilen Gelirler	17.000.000	28.357.173	167
03	1	2	31	İkinci Öğretimden Elde Edilen Gelirler	5.733.000	6.124.101	107
03	1	2	32	Yaz Okulu Gelirleri	143.000	596.683	417
03	1	2	33	Tezsiz Yüksek Lisans Gelirleri	900.000	1.402.060	156
03	1	2	34	Tezli Yüksek Lisans Gelirleri	1.261.000	1.818.948	144
03	1	2	35	Doktora Gelirleri	316.000	849.503	269
03	1	2	36	Sosyal Tesis İşletme Gelirleri	6.000.000	7.252.134	121
03	1	2	45	Uzaktan Öğretimden Elde Edilen Gelirler	2.700.000	2.432.913	90
03	1	2	46	Uzaktan Öğretim Materyal Gelirleri	0	467.250	-
03	1	2	69	Yükseköğretim Kurumları Öğrenci Yemek Hizmeti Gelirleri	6.500.000	10.771.766	166
03	1	2	99	Diğer hizmet gelirleri	7.500.000	15.427.109	206
03	6	1	01	Lojman Kira Gelirleri	3.800.000	18.676.780	491
03	6	1	99	Diğer Taşınmaz Kira Gelirleri	5.719.000	9.894.031	173
03	6	3	02	İrtifak Hakkı Gelirleri	0	1.048.903	-
03	9	9	99	Diğer Çeşitli Teşebbüs ve Mülkiyet Gelirleri	0	3.159.127	-
04				**Alınan Bağış ve Yardımlar ile Özel Gelirler**	**3.858.874.000**	**3.788.753.124**	**98**
04	2	1	01	Hazine Yardımı	3.659.422.000	3.460.074.000	95
04	2	2	01	Hazine Yardımı	199.452.000	325.000.000	163
04	4	1	03	Kurumlardan Alınan Şartlı Bağış ve Yardımlar	0	15.000	-
04	4	1	04	Kişilerden Alınan Şartlı Bağış ve Yardımlar	0	0	-
04	4	2	02	Kişilerden Alınan Bağış ve Yardımlar	0	10.000	-
04	4	2	03	Kurumlardan Alınan Şartlı Bağış ve Yardımlar	0	1.637.249	-
04	5	1	12	YÖK Yabancı Uyruklu Öğrenci Programı Destekleri	0	204.375	-
04	5	1	13	YÖK Burs Destekleri	0	888.000	-
04	5	1	14	YÖK Yurtdışı Araştırma Destekleri	0	924.500	-
05				**Diğer Gelirler**	**41.596.000**	**69.007.763**	**166**
05	1	9	01	Kişilerden Alacaklar Faizleri	0	386.989	-
05	1	9	99	Diğer Faizler	0	103.839	-
05	2	6	16	Araştırma Projeleri Gelirleri Payı	3.596.000	2.811.010	78
05	3	2	99	Diğer İdari Para Cezaları	0	369.103	-
05	9	1	01	İrat Kaydedilecek Nakdi Teminatlar	0	3.922.751	-
05	9	1	03	İrat Kaydedilecek Teminat Mektupları	0	90.000	-
05	9	1	06	Kişilerden Alacaklar	0	5.194.933	-

Gelirler						2024	
I	II	III	IV	Açıklama	Gelir Tahmini (TL)	Yılsonu Gerçekleşme (TL)	Gerçekleşme /Gelir Tahmini (%)
05	9	1	19	Öğrenci Katkı Payı Telafi Gelirleri	38.000.000	54.666.342	144
05	9	1	30	2547 Sayılı Kanunun Geçici 74 üncü Maddesi Kapsamındaki Gelirler	0	95.007	-
05	9	1	99	Yukarıda Tanımlanmayan Diğer Çeşitli Gelirler	0	1.367.790	-
Toplam					**3.958.042.000**	**3.967.208.058**	**100**

Üniversitemizin 2025 yılı gelir tahminleri ile gerçekleşmeleri **Tablo 113**'te görülmektedir. 2025 yılı için Merkezi Yönetim Bütçe Kanunu kapsamında 3.958.042.000 TL gelir tahmini yapılmış olup yıl sonu itibariyle %100 gerçekleşme oranıyla bu tutarın 3.967.208.058 TL'ye ulaştığı görülmektedir.

Tablo 114. 2025 Yılı Toplam Gelir Dağılımı

Finans Kaynağı	2025 Yılı Gelir Tahmini	2025 Yıl Sonu Gerçekleşen	Gerçekleşme Oranı %
Öz Gelir	99.168.000	182.134.058	184
Hazine Yardımı	3.858.874.000	3.785.074.000	98
Toplam	**3.958.042.000**	**3.967.208.058**	**100**

Kaynak: Strateji Geliştirme Daire Başkanlığı

Üniversitemiz 2025 yılı gelirlerinin finans kaynağı bazında dağılımı **Tablo 114**'te görülmektedir. Gerçekleşme oranları sırasıyla öz gelir ekonomik kodlarında %184, hazine yardımları ekonomik kodlarında %98 olarak gerçekleşmiştir.

Üniversitemizin 2025 Yılı kesin mizan ve taşınır kesin hesap icmal cetveli aşağıda sunulmaktadır.

Tablo 115. Muğla Sıtkı Koçman Üniversitesi 2025 Yılı Mizan Cetveli (Kesin Mizan)

Hesap Kodu	Hesap Adı	Borç	Alacak	Borç Artık	Alacak Artık
150	İlk Madde Ve Malzeme Hesabı	69.613.511,20	54.788.191,83	14.825.319,37	0,00
253	Tesis, Makine Ve Cihazlar Hesabi	171.416.810,65	31.711.232,97	139.705.577,68	0,00
254	Taşıtlar Hesabı	23.836.410,95	560.426,25	23.275.984,70	0,00
255	Demirbaşlar Hesabı	205.291.554,74	30.770.793,96	174.520.760,78	0,00

Kaynak: Strateji Geliştirme Daire Başkanlığı

Tablo 116. Muğla Sıtkı Koçman Üniversitesi 2025 Yılı İdare Taşınır Mal Yönetim Hesabı İcmal Cetveli

Kodu	Taşınır I. Düzey Detay Adı	Geçen Yıldan Devreden Tutarı	Yıl İçinde Giren Tutarı	Toplam Tutarı	Yıl içinde Çıkan Tutarı	Gelecek Yıla Devreden Tutarı
150	İlk Madde Ve Malzeme Hesabı	13.657.276,41	55.956.234,79	69.613.511,20	54.788.191,83	14.825.319,37
253	Tesis, Makine Ve Cihazlar Hesabi	91.346.167,20	80.070.643,45	171.416.810,65	31.711.232,97	139.705.577,68
254	Taşıtlar Hesabı	19.424.853,65	4.411.557,30	23.836.410,95	560.426,25	23.275.984,70
255	Demirbaşlar Hesabı	133.704.363,82	71.587.190,92	205.291.554,74	30.770.793,96	174.520.760,78

Kaynak: Strateji Geliştirme Daire Başkanlığı

Tablo 117. 2025 Yılı Yatırım Proje Gerçekleşmeleri

Alan/ Alt Alan	Strateji ve Bütçe Başkanlığı Tarafından Vize Edilen	Revize Bütçe	Gerçekleşme
Araştırma Geliştirme Projeleri			
Rektörlük Bilimsel Araştırma Projeleri	2.577.000,00	2.577.000,00	1.942.630,00
Merkezi Araştırma Laboratuvarı İlave Altyapı	6.000.000,00	5.940.000,00	5.940.000,00
Eğitim			
Çeşitli Ünitelerin Etüt Proje İşleri	10.000.000,00	10.000.000,00	9.267.840,00

Kampüs Altyapı	15.000.000,00	35.542.422,00	14.129.790,00
Milas Veteriner Fakültesi Binaları	25.000.000,00	74.263.000,00	0,00
Büyük Onarım	30.000.000,00	52.516.761,00	52.516.761,00
Muhtelif İşler	34.998.000,00	42.498.000,00	42.498.000,00
Yayın Alımı	10.000.000,00	10.000.000,00	9.985.335,00
Sağlık			
Diş Hekimliği Fakülte Binası ve Uygulama Hastanesi	65.000.000,00	109.951.500,00	0,00
Spor			
Açık ve Kapalı Spor Tesisleri	5.000.000,00	0,00	0,00

Kaynak: Yapı İşleri ve Teknik Daire Başkanlığı

3.1.3 Döner Sermaye Faaliyetleri

025 Mali Yılı Bütçesi 119.650.565,00 TL. Yıl içerisinde 70.585.634,71 TL gelir elde edilmiş olup, buna karşılık 70.256.741,27 TL gider yapılmıştır.

Gelirler Fakültelerin faaliyet alanlarına göre çeşitlilik arz etmektedir. Diş Hekimliği Fakültesi muayene, tetkik ve tedavi gelirlerinden oluşurken diğer birimlerde ise öğretim elemanlarınca yapılan proje, analiz, danışmanlık, ders, kurs vb. gelirlerden oluşmaktadır.

Giderler ise Döner Sermaye İşletmesinden ödenen maaşlar ve döner sermaye katkı payları ile birlikte ilgili birimlerin faaliyetlerini sürdürebilmeleri için gerekli olan sarf malzemeler, araç gereçler ile diğer tüketim malları ve malzemeleri için yapılan giderlerden oluşmaktadır.

Tablo 118. Döner Sermaye Gelir Tablosu

Yıl	Gelir (TL)
2023	9.045.968,14
2024	41.479.905,39
2025	70.585.634,71

Kaynak Döner Sermaye İşletmesi Müdürlüğü

Tablo 119. 2025 Yılı Döner Sermaye Gelirleri Dağılımı

Gelir Türü	Gelir (TL)
Eğitim ve Danışmanlık Geliri	19.524.340,37
Sağlık Hizmetleri Geliri	27.338.185,31
Orman Gelirleri	-
Barınma ve Konaklama Geliri	-
İmalat Yenileştirme – Bakım-Onarım Geliri	837.592,29
Muayene Ölçüm Tahlil - Analiz Geliri	7.505.034,50
Proje Araştırma ve Geliştirme Gelirleri	127.546,60
Diğer Gelirler ve Faiz Geliri	15.252.935,64
Toplam	**70.585.634,71**

Kaynak Döner Sermaye İşletmesi Müdürlüğü

Tablo 120. Döner Sermaye İşletmesi Faaliyetleri

Birim	Faaliyetler
Diş Hekimliği Fakültesi	Diş bakım ve tedavi hizmeti
Teknoloji Fakültesi	Danışmanlık Mobilya Dekorasyon üretimi Üniversitenin ihtiyacı olan malzemelerin üretilmesi
Tıp Fakültesi	Danışmanlık ve bilirkişilik rapor hizmeti Adli Tıp Anabilim Dalı Hizmeti Danışmanlık Konuşmacı Ücreti
Muğla Meslek Yüksekokulu	Danışmanlık hizmeti
Yaşam Boyu Araştırma ve Uygulama Merkezinde	Yaratıcı Drama Kursu Matematik Kursu YÖK – DİL Kursu Yabancı Dil Kursu Yapay Zeka vb.
Mühendislik Fakültesi	Danışmanlık, tahlil ve analiz hizmeti İnşaat Mühendisliği bölümü tarafından yapılan deprem analiz raporları
Su Ürünleri Fakültesi	Su Ürünleri Yetiştiriciliği Bölümü Danışmanlık Raporlama Kurs Hizmetleri
Su Altı Uygulama ve Araştırma Merkezi	Danışmanlık Deniz Kirliliği İle İlgili Araştırmalar
Gıda Analizleri Uygulama ve Araştırma Merkezi	Tahlil ve Analiz (Bal, Zeytinyağı v.b.)
Çevre Sorunları Uygulama ve Araştırma Merkezi	Tahlil ve Analiz (Atık - Su Analizleri)
İleri Teknolojileri Araştırma ve Uygulama Merkezi	Tahlil ve analiz (sem-tem analizleri)
Edebiyat Fakültesi	Aile Danışmanlığı Sertifika Programı
Ula Ali Koçman Meslek Yüksekokulu	Danışmanlık
Eğitim Fakültesi	Pedagojik Formasyon Eğitimi Sertifika Programı Yaratıcı Düş ve Tasarım Atölyesi Eğitimi Drama Temel Aşama Eğitimi Keman Eğitimi
Fen Fakültesi	Raporlama Danışmanlık
İktisadi ve İdari Bilimler Fakültesi	Danışmanlık
Milas Veteriner Fakültesi	Hayvan Muayene Geliri
Mimarlık Fakültesi	Danışmanlık
Ortaca Meslek Yüksekokulu	Danışmanlık
Yatağan Meslek Yüksekokulu	Danışmanlık
Fethiye İşletme Fakültesi	Danışmanlık
Bodrum Güzel Sanatlar Fakültesi	İmalat
Türkçe Öğretimi Uygulama ve Araştırma Merkezi	Kurs hizmeti
Trüf Uygulama ve Araştırma Merkezi	Danışmanlık Trüf Fidan Satışı
Deney Hayvanları Araştırma ve Uygulama Merkezi	Fare Satışı Deney Hayvanları Sertifika Programı

Kaynak: Döner Sermaye İşletmesi Müdürlüğü

3.1.4 Mali Denetim Sonuçları

2025 yılı içinde Üniversitemizde Sayıştay Denetçileri tarafından yerinde denetim yapılmış olup 2025 yılı denetim sonuçları faaliyet raporumuzun hazırlandığı süreçte henüz yayımlanmamıştır.

3.2 FAALİYET SONUÇLARI

3.2.1 Bilimsel Yayın, Ödül ve Sanatsal Etkinlikler

2025 Yılını kapsayan Thomson Reuters'ın Web of Science elektronik veri tabanı kaynaklarında yer alan Muğla Sıtkı Koçman Üniversitesi yayın sayıları 2024 Yılına göre %53,24 oranında, Scopus veri tabanı kaynaklarında yer alan yayın sayıları ise %4,76 oranında artış göstermiştir.

Tablo 121. Uluslararası Endekslerde Taranan Yayın Sayıları (Web of Science)

YIL	Web of Science[1] (SCI+SSCI+AHCI) (1)	Öğr. Üyesi Sayısı[2] (2)	Öğr. Üyesi Başına Yayın Sayısı (1/2)	Verinin Sağlandığı Tarih
2023	491	882	0,60	26.01.2024
2024	494	938	0,53	30.01.2025
2025	757	958	0,79	30.01.2026

[1]Belirtilen WOS (SCI, SSCI ve AHCI) indekslerindeki makale ve derleme/editöre mektup türü yayınlar dikkate alınmıştır.
[2] Söz konusu senelerin başındaki ve sonundaki tarihlerde geçerli öğretim üyesi sayılarının aritmetik ortalaması alınmıştır.

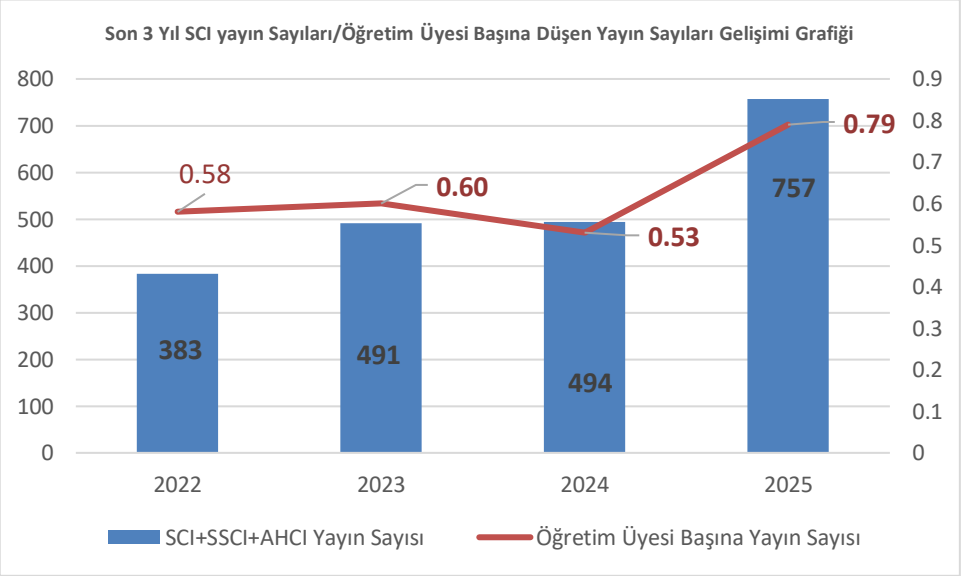

Grafik 11 ***Yayın Sayıları / Öğretim Üyesi Oranı***

Her yıl Ocak ayı içerisinde belirli tarihlerde WOS kaynaklarından sağlanan yayın sayılarında 2025 Yılında tüm Üniversiteler açısından önemli düşüşler olduğu görülmektedir. Bu durumun WOS tarafında veri giriş süreçleri ile ilgili bazı düzenlemelerdeki değişiklikten kaynaklandığı düşünülmektedir.

Tablo 122. Uluslararası Endekslerde Taranan Yayın Sayıları (Scopus)

YIL	Scopus (1)	Öğr. Üyesi Sayısı[1] (2)	Öğr. Üyesi Başına Yayın Sayısı (1/2)	Verinin Sağlandığı Tarih
2023	684	882	0,78	26.01.2024
2024	749	938	0,80	30.01.2025
2025	942	958	0,98	30.01.2026

[1] Söz konusu senelerin başındaki ve sonundaki tarihlerde geçerli öğretim üyesi sayılarının aritmetik ortalaması alınmıştır.

Tablo 123. Yayınlara Yapılan Atıf Sayısı

	Yıl	Atıf Sayısı (2021-2025)[1]	Toplam Atıf Sayısı (2021-2025)[2]	Makale Başına Atıf Sayısı (2021-2025)	H-İndeksi
WOS'da İndekslenen (SCI+SSCI+AHCI)	2021	23	9.643	4,30	8
	2022	311			
	2023	1.615			
	2024	2.938			
	2025	4.756			
WOS'da İndekslenen (SCI+SSCI+AHCI+ESCI)	2021	492	17.178	5,07	8
	2022	1.812			
	2023	3.494			
	2024	4.715			
	2025	6.665			
SCOPUS'da İndekslenen (Makale, Basımdaki Makale, Kitap, Kitap Bölümü)	2021	536	21.492	5,79	10
	2022	2.091			
	2023	4.058			
	2024	6.040			
	2025	8.767			

[1] 2021-2025 Yılları arası WOS ve SCOPUS'da yayınlanan MSKÜ yazarlı makalelerin söz konusu yıldaki ilgili endeks kapsamındaki dergilerde aldığı atıf sayısı
[2] 2021-2025 Yılları arası WOS ve SCOPUS'da yayınlanan MSKÜ yazarlı makalelerin toplam aldığı atıf sayısı
Kaynak: Kütüphane ve Dokümantasyon Daire Başkanlığı

Tablo 124. Genel Atıf Analizi (Web Of Science)

	Toplam Atıf Sayısı[1]	H-İndeksi (1996-2025)	H-İndeksi (2025)
WOS'da İndekslenen (SCI+SSCI+AHCI) (1996-2025)	97.492	104	8

1 WOS'da yayınlanan MSKÜ yazarlı makalelerin ilgili yıl ve öncesi makalelerine aldığı toplam atıf sayısı
Kaynak: Kütüphane ve Dokümantasyon Daire Başkanlığı

Web of Science Tarafından İndekslenen Yayınların Sürdürülebilir Kalkınma Amaçlarına Göre Dağılımı (2025)		
Sürdürülebilir Kalkınma Araçları	**Yayın Sayısı**	**%**
01 Yoksulluğa Son	3	0,396%
02 Açlığa Son	22	2,906%
03 Sağlık ve Kaliteli Yaşam	371	49,009%
04 Nitelikli Eğitim	14	1,849%

05 Toplumsal Cinsiyet Eşitliği	28	3,699%
06 Temiz Su ve Sanitasyon	15	1,982%
07 Erişilebilir ve Temiz Enerji	30	3,699%
08 İnsana Yakışır İş ve Ekonomik Büyüme	4	0,528%
09 Sanayi, Yenilikçilik ve Altyapı	1	0,132%
10 Eşitsizliklerin Azaltılması	8	1,057%
11 Sürdürülebilir Şehirler ve Topluluklar	27	3,567%
12 Sorumlu Üretim ve Tüketim	13	1,717%
13 İklim Eylemi	38	5,020%
14 Sudaki Yaşam	34	4,491%
15 Karasal Yaşam	45	5,945%
16 Barış, Adalet ve Güçlü Kurumlar	0	0,000%
17 Amaçlar için Ortaklıklar	1	0,132%
Hiçbir Amaçla Eşleşmeyen Yayın	248	32,761%
Toplam Yayın Sayısı	**757**	

Kaynak: Kütüphane ve Dokümantasyon Daire Başkanlığı

2025 Yılında Muğla Sıtkı Koçman Üniversitesi öğretim elemanları tarafından 2512 adet bilimsel yayın üretilmiştir. Tablo 125'te bu çalışmaların türlerine ve birimlere göre dağılımı özetlenmektedir. Yayınların detaylı bilgileri ve birim bazında dökümleri ise EK-6'da sunulmaktadır.

Tablo 125. Birimler Bazında Bilimsel Yayın Sayıları

Birim	Uluslararası Makale		Ulusal Makale		Bildiri		Kitap		Kitap İçinde Yazarlık	
	SCI-SCI/E-SSCI-AHCI	Diğer Uluslararası Alan Endeksleri	Ulakbim/TR DİZİN	Diğer Ulusal Alan Endeksler	Uluslararası	Ulusal	Uluslararası	Ulusal	Uluslararası	Ulusal
Araştırma Laboratuvarları Merkezi Koordinatörlüğü	6	0	1	0	5	0	0	0	2	0
Arkeoloji ve Arkeometri Uyg. ve Araş. Mer. Müdürlüğü	0	1	0	0	0	0	0	0	0	0
Atatürk İlkeleri ve İnkılap Tarihi Bölümü Başkanlığı	0	0	0	0	0	0	1	0	0	0
Beden Eğitimi ve Spor Bölüm Başkanlığı	1	0	0	0	0	0	1	0	0	0
Bilimsel Araştırma Projeleri Koordinatörlüğü	0	1	0	0	0	0	0	0	0	0
Bodrum Denizcilik Meslek Yüksekokulu	4	1	2	0	2	0	0	0	0	0
Bodrum Güzel Sanatlar Fakültesi	0	3	2	0	7	1	0	0	2	3
Çevre Sorunları Araştırma ve Uygulama Merkezi Müdürlüğü	0	0	0	0	0	0	1	0	0	0
Dalaman Meslek Yüksekokulu	0	0	1	0	0	0	0	0	0	0
Dalaman Sivil Havacılık Yüksekokulu	2	0	0	0	1	0	0	0	4	0
Datça Kazım Yılmaz Meslek Yüksekokulu	0	3	3	0	3	0	1	0	7	0
Diş Hekimliği Fakültesi	20	2	7	0	13	0	2	0	8	0
Edebiyat Fakültesi	6	34	19	2	27	9	17	1	54	3
Eğitim Fakültesi	37	41	30	0	39	3	13	1	62	6
Fen Bilimleri Enstitüsü	0	0	0	0	1	0	0	0	2	0
Fen Fakültesi	2	0	0	0	0	0	2	0	0	0
Fethiye Ali Sıtkı Mefharet Koçman Meslek Yüksekokulu	141	27	18	1	49	7	11	2	20	0
Fethiye İşletme Fakültesi	7	1	1	1	1	0	0	0	6	0
Fethiye Sağlık Bilimleri Fakültesi	9	27	4	0	12	16	4	0	29	2
Fethiye Sağlık Hizmetleri Meslek Yüksekokulu	34	21	13	1	38	2	6	0	23	1
Fethiye Ziraat Fakültesi	7	0	1	0	6	0	0	0	5	2
Gıda Analizleri Uygulama ve Araştırma Merkezi Müdürlüğü	8	2	1	0	0	1	0	0	0	0
Güzel Sanatlar Bölümü Başkanlığı	1	2	0	0	0	0	0	0	0	0
Hukuk Fakültesi	4	1	0	0	0	0	0	0	0	0
İktisadi ve İdari Bilimler Fakültesi	0	1	0	0	0	0	0	0	1	0
İlahiyat Fakültesi	7	34	20	1	21	1	15	2	27	0
İleri Teknolojiler Uygulama ve Araştırma Merkez Müdürlüğü	0	3	4	0	3	0	6	0	16	0
Kavaklıdere Şehit Mustafa Alper Meslek Yüksekokulu	2	0	0	0	0	0	0	0	0	0
Kozmetik Ürünler Uygulama ve Araştırma Merkez Müdürlüğü	2	2	1	0	0	1	0	0	4	0
Köyceğiz Meslek Yüksekokulu	16	5	5	0	9	0	0	0	13	0
Köyceğiz Sağlık Hizmetleri Meslek Yüksekokulu	33	3	4	0	7	2	0	0	10	1
Marmaris Turizm Meslek Yüksekokulu	1	4	3	0	4	0	0	0	12	0
Milas Meslek Yüksekokulu	1	17	5	0	7	2	3	0	5	0
Milas Veteriner Fakültesi	30	5	11	0	8	1	7	1	20	2
Mimarlık Fakültesi	3	9	3	0	0	2	1	1	4	2
Muğla Meslek Yüksekokulu	16	7	6	0	18	0	1	0	11	0
Muğla Sağlık Hizmetleri Meslek Yüksekokulu	5	0	0	0	1	0	0	0	0	0
Mühendislik Fakültesi	47	11	6	0	20	4	0	3	0	0
Ortaca Meslek Yüksekokulu	0	8	3	0	1	0	0	0	6	0
PERSONEL DAİRE BAŞKANLIĞI	1	0	0	0	1	0	0	0	0	0
REKTÖRLÜK	0	0	0	0	0	0	2	0	0	0

Birim	Uluslararası Makale		Ulusal Makale		Bildiri		Kitap		Kitap İçinde Yazarlık	
	SCI-SCI/E-SSCI-AHCI	Diğer Uluslararası Alan Endeksleri	Ulakbim/TR DİZİN	Diğer Ulusal Alan Endeksler	Uluslararası	Ulusal	Uluslararası	Ulusal	Uluslararası	Ulusal
SAĞLIK BİLİMLERİ FAKÜLTESİ	32	22	13	5	51	16	4	3	40	3
SEYDİKEMER UYGULAMALI BİLİMLER YÜKSEKOKULU	1	4	4	0	0	0	2	0	7	0
SPOR BİLİMLERİ FAKÜLTESİ	14	28	1	0	13	2	3	1	21	0
SU ÜRÜNLERİ FAKÜLTESİ	24	8	2	1	3	5	1	0	14	0
SÜRDÜRÜLEBİLİR YEŞİL KAMPÜS KOORDİNATÖRLÜĞÜ	1	0	0	0	0	0	0	0	0	0
TEKNOLOJİ FAKÜLTESİ	41	9	11	0	20	3	5	0	12	1
TEKNOLOJİ TRANSFER OFİSİ KOORDİNATÖRLÜĞÜ	2	1	1	0	0	0	0	0	0	0
TIP FAKÜLTESİ	222	47	37	5	45	20	9	7	52	17
TRÜF UYGULAMA VE ARAŞTIRMA MERKEZİ MÜDÜRLÜĞÜ	0	1	0	0	3	0	0	0	0	0
TURİZM FAKÜLTESİ	8	17	13	1	8	3	1	0	13	1
TÜRK DİLİ BÖLÜM BAŞKANLIĞI	0	1	1	0	0	0	1	2	0	1
ULA ALİ KOÇMAN MESLEK YÜKSEKOKULU	10	4	7	0	3	0	1	0	9	1
YABANCI DİLLER YÜKSEKOKULU	0	0	0	2	0	0	0	0	0	0
YATAĞAN MESLEK YÜKSEKOKULU	4	1	0	0	4	0	1	0	2	1
Birimler Toplam Yayın Sayısı*	812	419	264	20	454	101	122	24	523	47
Üniversite Yayın Sayısı**	732	399	256	20	442	100	118	23	521	47

* Öğretim elemanlarının görevli olduğu akademik birimlerde yapmış olduğu bilimsel yayınların toplamını ifade etmektedir. Farklı akademik birimler arası multidisipliner yayınlar ait olduğu tüm birimler için mükerrer olarak toplama dahil edilmektedir.

** Farklı akademik birimler arası multidisipliner bilimsel yayınlar tekrarsız olarak sayılmaktadır.

Öğretim elemanları tarafından yapılan sanatsal etkinliklere ilişkin detaylar EK-7' de sunulmaktadır.

Tablo 126. Birimler Bazında Sanatsal Etkinlik Sayıları

Birim Adı	Sanatsal Etkinlik	Birim Adı	Sanatsal Etkinlik
Bodrum Güzel Sanatlar Fakültesi	45	Marmaris Turizm Meslek Yüksekokulu	2
Edebiyat Fakültesi	7	Milas Meslek Yüksekokulu	2
Eğitim Fakültesi	44	Mimarlık Fakültesi	1
Güzel Sanatlar Bölümü Başkanlığı	17	**Toplam**	**118**

Kaynak: MUYBİS

Tablo 127. Editörlük ve Hakemlik Yapan Öğretim Üyesi Sayısı

Birim	Editörlük Yapılan Eser Sayısı	Editörlük Yapan Öğretim Üyesi	Hakemlik Yapılan Eser Sayısı	Hakemlik Yapan Öğretim Üyesi
Bodrum Denizcilik Meslek Yüksekokulu	7	1	0	0
Bodrum Güzel Sanatlar Fakültesi	10	5	3	2
Dalaman Meslek Yüksekokulu	3	0	0	0
Dalaman Sivil Havacılık Yüksekokulu	4	1	3	3
Datça Kazım Yılmaz Meslek Yüksekokulu	3	0	4	2
Diş Hekimliği Fakültesi	5	2	0	0
Edebiyat Fakültesi	95	33	43	22
Eğitim Fakültesi	90	33	21	16
Fen Fakültesi	119	18	10	8
Fethiye Ali Sıtkı Mefharet Koçman Meslek Yüksekokulu	2	1	0	0
Fethiye İşletme Fakültesi	15	9	2	1
Fethiye Sağlık Bilimleri Fakültesi	26	14	3	3
Fethiye Sağlık Hizmetleri Meslek Yüksekokulu	1	0	0	0
Güzel Sanatlar Bölümü Başkanlığı	0	1	0	0
İktisadi ve İdari Bilimler Fakültesi	66	20	11	11
İlahiyat Fakültesi	11	5	6	2
Kavaklıdere Şehit Mustafa Alper Meslek Yüksekokulu	6	0	0	0
Kozmetik Ürünler Uygulama ve Araştırma Merkez Müdürlüğü	0	1	0	0
Köyceğiz Meslek Yüksekokulu	12	1	1	1
Köyceğiz Sağlık Hizmetleri Meslek Yüksekokulu	28	1	1	1
Marmaris Turizm Meslek Yüksekokulu	1	0	0	0
Milas Meslek Yüksekokulu	3	2	0	0
Milas Veteriner Fakültesi	16	4	2	2
Mimarlık Fakültesi	20	4	2	1
Muğla Meslek Yüksekokulu	8	6	2	1
Muğla Sağlık Hizmetleri Meslek Yüksekokulu	0	4	0	0
Mühendislik Fakültesi	33	9	7	3
Ortaca Meslek Yüksekokulu	10	3	2	0
Rektörlük	0	0	1	1
Sağlık Bilimleri Fakültesi	24	8	10	7
Seydikemer Uygulamalı Bilimler Yüksekokulu	1	0	3	2
Sosyal Bilimler Enstitüsü	0	1	0	0
Spor Bilimleri Fakültesi	24	5	11	8
Su Ürünleri Fakültesi	26	6	6	2
Sürdürülebilir Yeşil Kampüs Koordinatörlüğü	1	0	0	0
Teknoloji Fakültesi	25	7	2	1
Tıp Fakültesi	146	20	19	15
Trüf Uygulama ve Araştırma Merkezi Müdürlüğü	0	1	0	0
Turizm Fakültesi	8	10	2	2
Türk Dili Bölüm Başkanlığı	5	0	0	0
Ula Ali Koçman Meslek Yüksekokulu	2	1	0	0
Yatağan Meslek Yüksekokulu	2	0	0	0
Toplam	**841**	**225**	**175**	**115**

Kaynak: MUYBİS

3.2.2 Araştırma Projeleri

Faaliyet yılı içerisinde 24 adet TÜBİTAK, 7 adet TÜSEB, 1 adet AB projesi ve 49 adet BAP olmak üzere toplam 81 proje tamamlanmıştır. Mevcut durumda 53 adet TÜBİTAK, 10 adet TÜSEB, 11 adet AB Projesi ve 84 adet BAP olmakla birlikte toplam 158 adet proje devam etmektedir. Proje sayıları ve bütçelerine ilişkin bilgiler Tablo 131'de, proje detayları EK-8'de verilmiştir. 2025 Yılı içerisinde devam eden/eklenen/tamamlanan Avrupa Birliği Projelerine ilişkin bilgiler Tablo 132'de yer almaktadır.

Tablo 128. Bilimsel Araştırma Projeleri (BAP) Koordinatörlüğü Tarafından Desteklenen Projelerin Sayısı

Desteklenen Proje Türleri	2024	2025
Araştırma Projeleri (AP)	21	19
Alt Yapı Projeleri (AYP)	1	0
Lisansüstü Tez Projeleri (LTP)	21	23
Teşvik Projeleri (TP)	13	12
Çağrılı (Güdümlü) Projeler (ÇP):	0	1
Toplam Desteklenen Proje Sayısı	**56**	**55**

Kaynak: Bilimsel Araştırma Projeleri Birimi

Tablo 129. Proje Kabul Oranları

Proje Türü	Yıl İçinde Yapılan Başvuru Sayısı	Değerlendirme Sürecindeki Proje Sayısı	Kabul Edilen Proje Sayısı	Red Edilen Proje Sayısı	Geri Çekilen ve İşleme Alınmayan Proje Sayısı	Proje Kabul Oranı[1]
TÜBİTAK 1001	15	5	3	7	-	% 30
TÜBİTAK 1002-A	26	9	14	3	-	% 82,36
TÜBİTAK 1005	2	1	1	-	-	% 100
TÜBİTAK 1071	1	1	-	-	-	-
TÜBİTAK 3005	5	2	1	2	1	% 20
TÜBİTAK 3501	2	2	-	-	-	-
TÜSEB	15	5	9	1	-	% 60
AB PROJELERİ	21	14	6	1	-	% 85,72
BAP	71	-	55	10	6	% 77,47

Kaynak: Bilimsel Araştırma Projeleri Birimi

Tablo 130. Araştırma Bursundan Yararlanan Öğrenci Sayısı

	Lisans	Yüksek Lisans	Doktora	Toplam
BAP	-	17	7	24
TÜBİTAK	33	38	32	103
TÜBİTAK STAR	7	-	-	7
TÜSEB	2	4	7	13
Toplam	42	59	46	147

Kaynak: Bilimsel Araştırma Projeleri Birimi

Tablo 131. Proje Sayıları

Projeler		Önceki Yıldan Devreden Proje Sayısı	Yıl İçinde Kabul Edilen Proje Sayısı*	Yıl İçinde Tamamlanan Proje Sayısı (A)**	Devam Eden Proje Sayısı(B)	Toplam Bütçe Miktarı (Tüm Partnerler)	İlgili Projelerin MSKÜ Bütçesi (Sadece MSKÜ	2025 yılında Yapılan Harcama***	Faaliyet Yılı İçinde Kaydedilen Gelir (₺)
DIŞ FON KAYNAKLI	TÜBİTAK	50	27	24	53	87.232.867,00	87.232.867,00	22.045.367,00	30.174.055,55
	TÜSEB	8	9	7	10	15.429.384,00	15.429.384,00	3.615.628,78	8.162.266,76
	Avrupa Birliği Projeleri	6	6	1	11	12.728.900 € (642.198.462,80 TL)	900.765 € (45.445.395,78 TL)	11.539.298,56	40.732.965,35
	DIŞ FON KAYNAKLI PROJE TOPLAMI	**64**	**42**	**32**	**74**	**744.860.713,80**	**148.107.646,78**	**37.200.294,34**	**79.069.287,66**
İÇ FON KAYNAKLI	Bilimsel Araştırma Projeleri	79	55 + 6[a] = 61	49	84	8.468.700,89TL	8.468.700,89 TL	3.660.367,98 TL	7.731.628,00TL

[1] A ve B kategorisindeki projeler kapsama alınacaktır.
*** Avrupa Birliği projelerinin 2025 yılında Yapılan Harcamaları hesaplanırken 2025 yılı Merkez Bankası ortalama kuru dikkate alınmıştır**
**** Dış Fon Kaynaklı Projelerde kabul edilme tarihi olarak, projelerin başlangıç tarihleri dikkate alınmıştır.***
***** Dış Fon Kaynaklı Projelerde tamamlanma tarihi olarak, projelerin bitiş tarihleri dikkate alınmıştır.***
****** Dış Fon Kaynaklı Projelere ait yıl içinde yapılan harcama miktarlarında, BAP Koordinatörlüğü tarafından MYS sistemi üzerinden yapılan harcamalar dikkate alınmıştır.***
Not: Destek ve ödenek miktarları için Avrupa Birliği Projeleri "€", diğer tüm projeler için ve Avrupa Birliği projeleri için yıl içinde yapılan harcamalar "TL" olarak gösterilmiştir. Merkez Bankası Aralık tarihli satış kuru esas alınmıştır. Tablodaki verilere e-bap otomasyon sisteminden (e-bap.mu.edu.tr) ulaşılmıştır.

Kaynak: Bilimsel Araştırma Projeleri Birimi

Tablo 132. 2025 Yılı İçerisinde Devam Eden / Eklenen/ Tamamlanan Avrupa Birliği Projeleri

Sıra No	Proje Adı	Proje Başlama Bitiş Tarihi	Üniv. Tahsis Edilen Bütçe (Avro)	Kullanılan Bütçe (Avro)	Proje Yürütücüsü/Ortak	Uygulama Yeri/Katılımcı Ülkeler	Durum
1	Climate Smart, Ecosystem-Enhancing and Knowledge-Based Rural Expertise and Tarining Centres (RURALITIES)	01.10.2022 01.10.2027 60 Ay	58.571	0	Doç. Dr. Ertan ERCAN (Ortak)	İtalya, Birleşik Krallık Slovenya İspanya Romanya Belçika	Devam Ediyor
2	DialogEduShift: Transforming Public Policies in Higher Education Teaching and Evaluation Approaches in the Era of Al Chat Tools	29.09.2023 29.09.2025 24 Ay	38.490,00	24.654	Doç. Dr. Ceray ALDEMİR	Almanya Türkiye İtalya Macaristan	Devam Ediyor
3	Developing SMEs As Digital Finance Architectures: Promoting Digital Transformation Using Gamification	31.12.2023 30.12.2026 36 Ay	126.400,00	17.140	Prof. Dr. Tuğba UÇMA UYSAL	Portekiz Türkiye İtalya Romanya Çekya Polonya	Devam Ediyor
4	GREENLIGHT: Generation Renewable energy Education Network - Leading Initiatives for Green & Harmonious Tomorrows	1.06.2024 31.05.2026 24 Ay	47.550	59.530	Prof. Dr. Hülya KARA SUBAŞAT	Türkiye Portekiz Yunanistan Makedonya	Devam Ediyor
5	New Dimension in Tourism Sector Training	01.12.2024 30.11.2026 24 Ay	13.000	99.806,20	Doç. Dr. Funda ÖN (Koordinatör)	Türkiye Yunanistan İspanya Avusturya	Devam Ediyor
6	STOP loneliness: Building meaningful relationships	1.09.2025 31.08.2026 12 ay	15.025	0	Doç. Dr. Yasemin Özdem Yılmaz	Letonya Polonya İspanya Türkiye	Eklenen
7	WORMSOUT PLUS – Bearded fireWORM invaSiOn: UnderwaTer monitoring, biodiversity and social impacts, PotentiaL indUstrial application and mitigation Strategies	1.12 2025 1.12.2028 36 ay	100.000	0	Prof. Dr. Tuğba Uçma Uysal	İtalya Türkiye İspanya Fransa Romanya Tunus	Eklenen

Sıra No	Proje Adı	Proje Başlama Bitiş Tarihi	Üniv. Tahsis Edilen Bütçe (Avro)	Kullanılan Bütçe (Avro)	Proje Yürütücüsü/Ortak	Uygulama Yeri/Katılımcı Ülkeler	Durum
						Slovenya	
8	Agroecological Transitions Rooted in Tradition for Climate Resilience (REAGRY; ID13)	1.04.2026 31.03.2029 36 ay	125.000	0	Prof. Dr. Cengiz KOÇ	Macaristan Romanya İspanya Türkiye Portekiz	Eklenen
9	MEDWISE- Mediterranean Waste Innovations for Sustainable Environment	17.07.2025 16.07.2028 36 ay	276.000,00	6.798	Prof. Dr. Tuğba Uçma Uysal	İtalya İspanya Lübnan Ürdün Türkiye Filistin	Eklenen
10	Exploring the AI Frontier: AI-Driven Cyber Risk Management	1.03.2025 31.05.2026	18. 579 Euro	866	Doç. Dr. Ceray Aldemir	Letonya Türkiye İtalya	Eklenen
11	SPIN OVER: Strategic Promotion of Innovation and New media for Outstanding Ventures in Education and Research	01.09.2025 30.04.2028	52.940	3.364	Doç. Dr. Ceray Aldemir	Türkiye İtalya Portekiz Yunanistan Polonya	Eklenen
12	Building Digital Resilience for Making Digital Wellbeing and Security Accessible for All	01.01.2023 31.12.2024 24 Ay	29.210,00	8.144,27	Öğr. Gör. Eyüp ŞEN	Yunanistan İtalya Türkiye Danimarka Sırbistan Polonya Güney Kıbrıs	Tamamlandı

Kaynak: Bilimsel Araştırma Projeleri Birimi

3.2.3 Bilimsel, Sanatsal, Kültürel Etkinlikler

2025 yılı içerisinde Üniversite çapında 263 seminer, 36 çalıştay, 45 sempozyum ve kongre, 157 konferans, 40 panel, 123 söyleşi, 35 tiyatro, 37 konser, 62 dans ve film gösterimi, 45 sergi, 40 turnuva, 36 spor amaçlı gezi, 155 teknik gezi ve 644 diğer etkinlikler olmak üzere toplam **1718** adet bilimsel, sanatsal ve kültürel etkinlik gerçekleştirilmiştir. Bu etkinliklerin 555 tanesi öğrenci toplulukları ve çeşitli sosyal topluluklar tarafından gerçekleştirilmiş olup, etkinliklerin birimler bazında dağılımı Tablo 133'te, ayrıntıları ise EK-9'da verilmektedir.

Tablo 133. Organizasyonu bizzat birim tarafından gerçekleştirilen Ulusal ve Uluslararası Etkinlik Sayıları

Birim Adı	Bilimsel, Sanatsal, Kültürel Etkinlik Sayısı
Araştırma Laboratuvarları Merkezi Koordinatörlüğü	2
Arkeoloji ve Arkeometri Uyg. ve Araş. Mer. Müdürlüğü	3
Atatürk İlkeleri ve İnkılap Tarihi Bölümü Başkanlığı	19
Bilimsel Araştırma Projeleri Koordinatörlüğü	1
Biyoteknoloji Uygulama ve Araştırma Merkezi	3
Bodrum Denizcilik Meslek Yüksekokulu	5
Bodrum Güzel Sanatlar Fakültesi	55
Çevre Sorunları Araştırma ve Uygulama Merkezi	2
Dalaman Meslek Yüksekokulu	26
Dalaman Sivil Havacılık Yüksekokulu	14
Datça Kazım Yılmaz Meslek Yüksekokulu	12
Edebiyat Fakültesi	59
Eğitim Bilimleri Enstitüsü	5
Eğitim Fakültesi	29
Engelli Öğrenci Birimi Koordinatörlüğü	8
Fen Fakültesi	19
Fethiye Ali Sıtkı Mefharet Koçman Meslek Yüksekokulu	17
Fethiye İşletme Fakültesi	18
Fethiye Sağlık Bilimleri Fakültesi	19
Fethiye Sağlık Hizmetleri Meslek Yüksekokulu	12
Fethiye Ziraat Fakültesi	3
Gençlik Çalışmaları Uygulama ve Araştırma Merkezi	2
Genel Sekreterlik	1
İktisadi ve İdari Bilimler Fakültesi	2
İlahiyat Fakültesi	1
Kavaklıdere Şehit Mustafa Alper Meslek Yüksekokulu	42
Köyceğiz Meslek Yüksekokulu	33
Köyceğiz Sağlık Hizmetleri Meslek Yüksekokulu	11
Kütüphane ve Dokümantasyon Daire Başkanlığı	28
Marmaris Turizm Meslek Yüksekokulu	23
Milas Meslek Yüksekokulu	11
Milas Veteriner Fakültesi	44
Mimarlık Fakültesi	32
Muğla Meslek Yüksekokulu	18
Muğla Sağlık Hizmetleri Meslek Yüksekokulu	9
Mühendislik Fakültesi	55
Ortaca Meslek Yüksekokulu	27
Öğrenci Hakları Birimi Koordinatörlüğü	11
Sağlık Bilimleri Enstitüsü	7
Sağlık Bilimleri Fakültesi	17
Sağlık Kültür ve Spor Daire Başkanlığı	775
Seydikemer Uygulamalı Bilimler Yüksekokulu	3
Spor Bilimleri Fakültesi	36
Su Ürünleri Fakültesi	8
Sürdürülebilir Yeşil Kampüs Koordinatörlüğü	22
Teknoloji Fakültesi	5
Teknoloji Transfer Ofisi Koordinatörlüğü	24
Tıp Fakültesi	17
Toplumsal Katkı Koordinatörlüğü	6
Turizm Fakültesi	18
Ula Ali Koçman Meslek Yüksekokulu	7
Uluslararası İlişkiler Koordinatörlüğü	3
Yabancı Diller Yüksekokulu	35
Yaşlı Sağlığı ve Bakımı Uygulama ve Araştırma Merkezi	47

Birim Adı	Bilimsel, Sanatsal, Kültürel Etkinlik Sayısı
Yatağan Meslek Yüksekokulu	7
Toplam	**1718**

Kaynak: Yönetim Bilgi Sistemi

3.2.4 Sektörel Buluşma/Toplantı-Öğrenci Mezun Buluşması Faaliyetleri

Tablo 134. Sektörel Buluşma/Toplantı Faaliyetleri

S.N.	Birim	Faaliyetin Gerçekleştiği Tarih	Faaliyetin Gerçekleştiği Yer	Faaliyet Adı	Faaliyetin Kapsamı	Fiziksel/ Çevrimiçi	Katılımcı Sayısı	Hedef Kitle	Katılan Sirketler
1	Dalaman Meslek Yüksekokulu	11.12.2025	Dalaman	2.Dalaman İstihdam Fuarı	2.Dalaman İstihdam Fuarı	Fiziksel	255	Öğrenci	30 Adet Şirket Temsilcisi
2	Dalaman Sivil Havacılık Yüksekokulu	11.12.2025	Dalaman	II. DALAMAN İSTİHDAM FUARI	Yüksekokul Öğrencileri	Fiziksel	335	Öğrenci,Akademik Personel,İdari Personel	FUGO, YDA, SANCAK, UNİFREE, NETLOG LOJİSTİK, THY, EKOL LOJİSTİK, ÇELEBİ, HAVAŞ, TATCA (TÜRKİYE HAVA TRAFİK KONTROLÖRLERİ DERNEĞİ9, DİANA, TANTUR-TUI, KOSGEB, LİBERO, PATERNA GROUP, GSB DALAMAN GENÇLİK MERKEZİ, JET 2, SKYTANKİNG-PRİME FLİGHT COMPANY
3	Datça Kazım Yılmaz Meslek Yüksekokulu	5.03.2025	Menteşe	Turizmde Okul Sektör Buluşması	Üniversitemiz Turizm Fakültesi Tarafından düzenlenen " Turizmde Okul Sektör Buluşması-19 " etkinliği.	Fiziksel	26	Öğrenci	Turizm Sektörü
4	Datça Kazım Yılmaz Meslek Yüksekokulu	5.03.2025	Menteşe	Turizm Fakültesi Tarafından düzenlenen Atatürk Kültür Merkezi Fuaye Alanında gerçeklşen " Turizmde Okul Sektör Buluşması-19" etkinliği.	Turizm okul sektör buluşması.	Fiziksel	26	Diğer	Turizm Sektörü
5	Datça Kazım Yılmaz Meslek Yüksekokulu	28.03.2025	Datça	Öğrenci Sektör Buluşması	Yaz Stajı İş Süreçleri	Fiziksel	45	Öğrenci	Angel's Marmaris Hotel
6	Fen Fakültesi	24.09.2025	Menteşe	Kimya Bölümü Oryantasyon Eğitimi ve Önlük Giyme Töreni	Bölüm Tanıtımı ve Meslek Bilinci Kazandırmak	Fiziksel	45	Öğrenci	Öğrenci ve Akademik Personel
7	Fen Fakültesi	25.06.2025	Menteşe	2024-2025 Eğitim Öğretim Yılı Mezuniyet Töreni	Öğrencilerin mezuniyeti	Fiziksel	600	Öğrenci	Öğrenci Akadmik Personel ve Öğrencilerin aileleri
8	Fen Fakültesi	22.12.2025	Menteşe	2025 Yılı Akademik Genel Kurul Toplantısı	2025 Yılı değerlendirmesi	Fiziksel	82	Akademik Personel,İdari Personel	Akademik Personel
9	Fen Fakültesi	4.12.2025	Menteşe	Beyaz Önlük Giyme Töreni	Beyaz Önlük Giyme Töreni	Fiziksel	77	Öğrenci	Akademik Personel ve öğrenciler
10	Fethiye Ali Sıtkı Mefharet Koçman Meslek Yüksekokulu	26.03.2025	Fethiye	Fethiye Vergi Dairesi Ziyareti	Muhasebe ve Vergi Uygulamaları programı ikinci sınıf öğrencileri ile Fethiye Vergi Dairesi ziyaret edildi. Dairede görevli gelir uzmanları, vergi dairesinin çalışmalarını öğrencilere aktarırken, öğrenciler bu çalışmaları yerinde görme ve inceleme imkanı buldu.	Fiziksel	20	Öğrenci	Fethiye Vergi Dairesi
11	Fethiye Ali Sıtkı Mefharet Koçman Meslek Yüksekokulu	7.05.2025	Fethiye	İş Arama Becerileri ve İş-Kur Politikaları	Etkinlik kapsamında öğrencilere iş arama sürecinde kendini tanıma cv hazırlama mülakat süreci konularında bilgiler verilmiştir. Ayrıca iş-kurun çalışma alanı ve iş arama sürecinde gerek işveren gerek işçi açısından yürütülen politikaları (iş başı eğitim programı,	Fiziksel	50	Öğrenci	Fethiye İşkur İş ve Meslek Danışmanı Azem Gümüş

S.N.	Birim	Faaliyetin Gerçekleştiği Tarih	Faaliyetin Gerçekleştiği Yer	Faaliyet Adı	Faaliyetin Kapsamı	Fiziksel/ Çevrimiçi	Katılımcı Sayısı	Hedef Kitle	Katılan Sirketler
					gençlik programı, özel istihdam politikaları vb) anlatılmıştır.				
12	Fethiye Ali Sıtkı Mefharet Koçman Meslek Yüksekokulu	5.03.2025	Fethiye	Öğrenci Sektör buluşması	Bölgemizin önemli temsilcilerinden olan Sea Me Beach ve Yacht Otel Gurubu İnsan Kaynakları yöneticileri sizlerle buluşmak üzere.	Fiziksel	50	Öğrenci	Sea Me Beach ve Yacht Otel Gurubu
13	Fethiye Ali Sıtkı Mefharet Koçman Meslek Yüksekokulu	12.03.2025	Fethiye	Öğrenci Sektör Buluşması	Yazz Collective ve So Beach Club yöneticilerinin Meslek Yüksekokulumuz Otel lokanta ve İkram Hizmetleri Bölümü öğrencileri ile buluşması	Fiziksel	50	Öğrenci	Yazz Collective ve So Beach Club Yöneticileri Uğur KAVLAK-Emre EKİZOĞLU
14	Fethiye Ali Sıtkı Mefharet Koçman Meslek Yüksekokulu	10.12.2025	Fethiye	Sektör -Öğrenci Buluşması	Meslek Yüksekokulumuz Muhasebe ve Vergi Bölümü öğrencilerini muhasebe mesleği hakkında bilgilendirmek ve öğrencilere muhasebe mesleğindeki iş imkanlarını ve çalışma koşullarını aktarmak.	Fiziksel	42	Öğrenci	Fethiye Serbest Muhasebeci Mali Müşavirler Odası Başkanı Murat İNCE, Turhan ALİOSMANOĞLU, Murat KOCA, Çiğdem YILMAZ, Sezgin KARAHAN
15	Fethiye İşletme Fakültesi	24.02.2025	Fethiye	Lojistik Semineri	Lojistik dünyasına dair önemli bilgiler verilmiş ve sektörün dinamiklerinden bahsedilmiştir.	Fiziksel	200	Öğrenci	FCA lojistik / Mustafa Aybey
16	Fethiye İşletme Fakültesi	27.02.2025	Menteşe	Turizmde Kadın Eli: Eğitim ve Çalıştayı	Turizmde Kadın Eli Çalıştayı, TOBB Muğla Kadın Girişimciler Kurulu tarafından, 27-28 Şubat 2025 tarihlerinde MUTSO ev sahipliğinde düzenlenmiştir. MSKÜ öğretim üyesi Prof. Dr. Işıl Arıkan Saltık koordinatörlüğünde düzenlenen çalıştay, turizm sektörünün yerel, bölgesel ve ulusal temsilcilerinin yoğun ilgi ve iş birliği ile hayata geçirilmiştir.	Fiziksel	175	Diğer	TÜRSAB, BODER, MUTRO, GEKA, MUPA, MUTSO, FTSO, MİTSO, BODTO, MTO, TOBB KGK,
17	Kariyer Planlama Ve Mezunlarla İlişkiler Koordinatörlüğü	27.05.2025	Menteşe	Öğrenci-Sektör Buluşması	İstihdam Edilebilirlik	Fiziksel	1500	Akademik Personel,Öğrenci,İdari Personel	Kamu Kurumları ve Özel Sektör Temsilcileri
18	Köyceğiz Meslek Yüksekokulu	4.03.2025	Ortaca	Turizm İstihdam Fuarı	Kurumsal turizm işletmeleriyle öğrencilerimizin buluşması	Fiziksel	68	Öğrenci	Turizm sektöründen işletme temsilcileri
19	Köyceğiz Meslek Yüksekokulu	22.04.2025	İl Dışı	3. Kaş tarım Fuarı Teknik Gezisi	Tarım fuarında sergilenen tarım araç ve gereçlerini tanıma	Fiziksel	31	Öğrenci	Tarım Fuarına Rezervasyon Yaptıran Firmalar
20	Köyceğiz Meslek Yüksekokulu	14.05.2025	Köyceğiz	Sektör öğrenci buluşması	Ormancılık Bölümü öğrencilerinin Ormancılıkta Halkla İlişkiler ersi kapsamında Orman İşletme Müdürlüğü personeli tarafından halkla ilişkiler konusunda bilgilendirilmesi	Fiziksel	66	Öğrenci	Köyceğiz Orman İşletme Müdürlüğü Personeli Ağla Şefi İhsan Utku SOSYAL, Çayhisar Şefi Ramazan EVLİYAOĞLU
21	Marmaris Turizm Meslek Yüksekokulu	28.02.2025	Marmaris	SOMELİERLIK EĞİTİMİ	Yiyecek İçecek Departmanında bulunan görevlerden biri olan Somelierlik hakkında bilgi	Fiziksel	30	Öğrenci	Bodrum Titanic Hotels
22	Marmaris Turizm Meslek Yüksekokulu	7.03.2025	Marmaris	Butik Otel ve Restoran İşletmeciliği	Günümzüde Tercih edilen Konaklama Hizmetlerinden Butik Otel ve Restoran işletmeleri hakkında	Fiziksel	60	Öğrenci	Swan Lake ve Ada Capra Butik Otelleri
23	Marmaris Turizm Meslek Yüksekokulu	17.12.2025	Marmaris	Profesyonel Bıçak Eğitimi	Aşçılık programı öğrencilerinin profesyonel mutfaklarda kullanılan bıçak çeşitlerini öğrenmesi ve bıçak kullanımında dikkat edilmesi gereken hususların öğrenilmesi üzerine eğitim toplantısı	Fiziksel	65	Öğrenci	Pirge Bıçak / Fırat ERBİL

S.N.	Birim	Faaliyetin Gerçekleştiği Tarih	Faaliyetin Gerçekleştiği Yer	Faaliyet Adı	Faaliyetin Kapsamı	Fiziksel/ Çevrimiçi	Katılımcı Sayısı	Hedef Kitle	Katılan Sirketler
24	Marmaris Turizm Meslek Yüksekokulu	11.11.2025	Marmaris	KUZU TANDIR, TRİLİÇE WORKSHOP	Öğrencilere, kuzu tandırın ve triliçenin yapım aşamalarını göstermek	Fiziksel	50	Öğrenci	EXECUTIVE CHEF ALİ FUAT ÇAKIR
25	Marmaris Turizm Meslek Yüksekokulu	17.10.2025	Marmaris	Marmaris'te 75. Yıl Mesleki Teknik Anadolu Lisesi Öğrencilerine Okul Tanıtımı	Marmaris'te Bulunan Lise Öğrencilerine Okulumuzu Tanıtmak.	Fiziksel	13	Öğrenci	Rehber Öğretmen Berna ERGÜN
26	Marmaris Turizm Meslek Yüksekokulu	3.12.2025	Marmaris	Marmaris 75. Yıl Mesleki ve Teknik Anadolu Lisesi Öğrencilerine Üniversite Tanıtımı	Marmariste Bulunan Lise Öğrencilerine Üniversitemizi tanıtmak	Fiziksel	20	Öğrenci	Rehber Öğretmen Berna ERGÜN
27	Marmaris Turizm Meslek Yüksekokulu	9.12.2025	Marmaris	Şeflerin Sırrı: Tavuk Sarmada Yenilikçi Teknikler ve Sunum Tasarımları Atölyesi	Aşçılık Programı Öğrencilerine Tavuk Sarma ve Sunumlarının adım adım gösterilmesi	Fiziksel	50	Öğrenci	Executive Chef Mustafa ULUKSAR
28	Milas Meslek Yüksekokulu	26.02.2025	Milas	Bir Meslek Olarak Otelcilik	öğrencilerin sektör hakkında bilgi sahibi olmasını sağlamaktadır.	Fiziksel	100	Öğrenci	Sabahattin DUMAN Özgür EROL İlker ADAŞ
29	Milas Meslek Yüksekokulu	14.03.2025	Milas	Turizm Sektöründe Gastronominin Yeri ve Önemi	öğrencilerin sektör hakkında bilgi sahibi olmasını sağlamaktır.	Fiziksel	100	Öğrenci	Hakan ŞAHMAL Kemal PARLAK
30	Milas Meslek Yüksekokulu	21.03.2025	Milas	Havalimanları ve Turizm İlişkisi	öğrencilerin sektör hakkında bilgi sahibi olmasını sağlamaktır.	Fiziksel	100	Öğrenci	Ramazan GÜMÜŞ Hakan GÜNEY Cengiz TUNCEL
31	Milas Meslek Yüksekokulu	17.04.2025	Milas	Okul-Sektör Buluşması		Fiziksel	200	Öğrenci	20 Otel, Milas İŞKUR Müdürlüğü
32	Milas Veteriner Fakültesi	19.02.2025	Menteşe	İl Hayvanları Koruma Kurulu Toplantısı		Fiziksel	44	Akademik Personel,İdari Personel	Muğla Doğa Koruma ve Milli Parklar Müdürlüğü
33	Milas Veteriner Fakültesi	19.09.2025	Menteşe	İl Hayvanları Koruma Kurulu Toplantısı		Fiziksel	50	Akademik Personel,İdari Personel	Muğla Doğa Koruma ve Milli Parklar Müdürlüğü
34	Milas Veteriner Fakültesi	8.07.2025	Menteşe	"Hayvan Hastalıkları İle Mücadele ve Hayvan Hareketleri Kontrolü Genelgesi" kapsamında bilgilendirme toplantısı		Fiziksel	50	Akademik Personel,İdari Personel	Muğla İl Tarım ve Orman Müdürlüğü
35	Milas Veteriner Fakültesi	24.06.2025	Menteşe	Yaban Domuzları Hakkında Yerel Taraflar Toplantısı		Fiziksel	50	Akademik Personel,İdari Personel	Muğla Büyükşehir Belediyesi
36	Milas Veteriner Fakültesi	18.06.2025	Menteşe	İl Hayvanları Koruma Kurulu Toplantısı		Fiziksel	50	Akademik Personel,İdari Personel	Muğla Doğa Koruma ve Milli Parklar Müdürlüğü
37	Milas Veteriner Fakültesi	14.10.2025	Elektronik Ortam	VI. Tarımsal Araştırma Mastır Plan Revizyon Toplantısı		Çevrim İçi	50	Akademik Personel,İdari Personel	Tarımsal Araştırmalar ve Politikalar Genel Müdürlüğü
38	Milas Veteriner Fakültesi	19.11.2025	Milas	Birim Danışma Kurulu Toplantısı		Fiziksel	20	Akademik Personel,Öğrenci,İdari Personel	İl ve İlçe Müdürlükleri
39	Milas Veteriner Fakültesi	21.11.2025	Fethiye	Eşen Çayı Gökkuşağı Alabalığı İşletmelerinin Hastalık Haritasının		Fiziksel	40	Akademik Personel	İl ve İlçe Temsilcileri

S.N.	Birim	Faaliyetin Gerçekleştiği Tarih	Faaliyetin Gerçekleştiği Yer	Faaliyet Adı	Faaliyetin Kapsamı	Fiziksel/ Çevrimiçi	Katılımcı Sayısı	Hedef Kitle	Katılan Sirketler
				Ortaya Çıkarılma Projesi Sonuç Toplantısı					
40	Milas Veteriner Fakültesi	9.12.2025	Milas	ARICILIKTA VARROA İLE MÜCADELE VE MEVZUAT TOPLANTISI		Fiziksel	50	Halk,Akademik Personel,İdari Personel	İl ve İlçe Temsilcileri
41	Milas Veteriner Fakültesi	25.09.2025	Menteşe	2025/3 sayılı İl Hayvanları Koruma Kurulu Toplantısı 2025/3		Fiziksel	50	Akademik Personel,İdari Personel	Muğla Doğa Koruma ve Milli Parklar Müdürlüğü
42	Milas Veteriner Fakültesi	26.11.2025	Menteşe	IPARD III Programı ve Bilgilendirme Toplantısı		Fiziksel	20	İdari Personel,Akademik Personel	Muğla İl Tarım ve Orman Müdürlüğü
43	Milas Veteriner Fakültesi	24.03.2025	Menteşe	İl Tarımsal Üretim Planlama Teknik Komitesi Toplantısı		Fiziksel	20	Akademik Personel,İdari Personel	Muğla İl Tarım ve Orman Müdürlüğü
44	Milas Veteriner Fakültesi	25.06.2025	Menteşe	Ortak Tarım Politikası (OTP) Ağı kapsamında Bölgesel Kalkınma Stratejisi		Fiziksel	20	Akademik Personel,İdari Personel	Muğla İl Tarım ve Orman Müdürlüğü
45	Milas Veteriner Fakültesi	24.12.2025	Menteşe	2025/4 sayılı İl Hayvanları Koruma Kurulu Toplantısı		Fiziksel	25	Akademik Personel,İdari Personel	MUĞLA DOĞA KORUMA VE MİLLİ PARKLAR MÜDÜRLÜĞÜ
46	Milas Veteriner Fakültesi	8.07.2025	Menteşe	Hayvan Hastalıkları İle Mücadeleve Hayvan Hareketleri Kontrolü Genelgesi kapsamında Perakende Satış Yerleri Denetim İşlemleri ve Veteriner Hizmetleri		Fiziksel	25	Akademik Personel,İdari Personel	Muğla İl Tarım ve Orman Müdürlüğü
47	Milas Veteriner Fakültesi	14.10.2025	Elektronik Ortam	VI. Tarımsal Araştırma Mastır Plan Revizyon Toplantısı		Çevrim İçi	100	Akademik Personel,İdari Personel	Tarımsal Araştırmalar vePolitikalar Genel Müdürlüğü
48	Milas Veteriner Fakültesi	24.02.2025	İl Dışı	"Kanatlı, Arı, Suve Diğer Hayvan Sağlığı Araştırmaları" Proje Değerlendirme Grup(PDG) Toplantısı		Fiziksel	35	Akademik Personel,İdari Personel	Tarım ve Orman Bakanlığı
49	Muğla Meslek Yüksekokulu	17.11.2025	Menteşe	AYDEM ve GDZ Enerji ile Geleceğini Enerjinle Aydınlat	AYDEM VE GDZ Enerji temsilcileri ile öğrenciler buluşturularak, öğrencilere istihdam, işe alma süreçleri ve nerelerde calışabileceklerine ilişkin bilgilendirme yapıldı.	Fiziksel	200	Öğrenci	AYDEM, GDZ Enerji Yatırımları A.Ş.
50	Muğla Meslek Yüksekokulu	25.11.2025	Menteşe	Hiltonlarda Kariyer	Öğrencilerin mesleki bilgi ve deneyimlerine olumlu katkıda bulunmakla beraber, istihdam konusunda da fırsat sağlanmıştır.	Fiziksel	200	Öğrenci	Bodrum Hilton Otelleri
51	Muğla Meslek Yüksekokulu	23.12.2025	Menteşe	Mixology Dünyasına İlk Adımı Birlikte Atalım	Uygulamalı workshop, öğrencilerin teorik ve uygulamalı öğrenimlerine katkıda bulunan bu etkinlik aynı zamanda pratik yapmaları sağlanmıştır. Ayrıca yiyecek-içecek sektöründeki güncel eğilimler hakkında fikir sahibi olmalarını sağlamıştır.	Fiziksel	80	Öğrenci	Mixolojist Çağrı Yılmazoğulları

S.N.	Birim	Faaliyetin Gerçekleştiği Tarih	Faaliyetin Gerçekleştiği Yer	Faaliyet Adı	Faaliyetin Kapsamı	Fiziksel/ Çevrimiçi	Katılımcı Sayısı	Hedef Kitle	Katılan Sirketler
52	Muğla Sağlık Hizmetleri Meslek Yüksekokulu	16.04.2025	Marmaris	TK İLAÇ İle Sektör Öğrenci Buluşması	MSHMYO Sosyal Faaliyet Komisyon Bşk. Öğr. Gör. Neşe ŞAYAK- TTP Programı tarafından 16.04.2025 saat:13.30'da Yüksekokulumuz seminer salonunda TK İlaç yetkililerince TTP öğrencilerinin sektöre girişini kolaylaştırmak ve öğrencilere destek olmak için yeni mezun aday programları hazırlayarak öğrencileri bu programa alabilmek adına düzenlenen etkinlik.	Fiziksel	60	Öğrenci	TK İLAÇ İnsan Kaynakları Müdürü Banu ŞİRİN, İK Müdür Yardımcısı Sinem CAN KARAGÖZ, İK Uzmanı Muhammed Yasin DOĞAN, İK Uzman Yard. Şebnem DEDE
53	Muğla Sağlık Hizmetleri Meslek Yüksekokulu	17.11.2025	Marmaris	Optik Sektörü ve Mezun Buluşması	Optisyenlik Programı (Ops Prog Başkanı Dr. Öğr. Üyesi Yusuf SAMANCIOĞLU) tarafından düzenlenen, Dr. Öğr. Üyesi Fatih Mehmet DEMİR'in sunumuyla ATASUN Optik yetkilileri ve opt mezun öğrencimizin konuşmacı olarak 1. sınıf- 2. sınıf öğrencileri, opt öğretim elemanlarının katılımları ile 108 nolu derslikte gerçekleştirilen etkinlik. 17.11.2025- 13.30.	Fiziksel	90	Öğrenci,Akademik Personel	İlker AKARSU ATASUN Optik Bölge Müdürü, Cansu ORAK ATASUN Optik Kıdemli İnsan ve Kültür İş Ortağı, Erengül Zeynep EREN Optisyen(SHMYO Mezunu-ATASUN Optik.
54	Ortaca Meslek Yüksekokulu	4.03.2025	Ortaca	Turizm İstihdam Fuarı	Turizm Sektör Temsilcileri ile Yüksekokulumuz öğrencilerinin istihdam oluşturmak üzere bir araya gelmesi	Fiziksel	175	Öğrenci	TUI BLUE SARIGERME PARK / SETUR / LİBERTY SIGNA OTEL / HİLTON DALAMAN RESORT / RAMADA OTEL / PRİME BEACH HOTEL / AKRA FETHİYE / ETS TOUR
55	Ortaca Meslek Yüksekokulu	19.03.2025	Ortaca	Sektör Öğrenci Buluşması	TUI MAGK LIFE BODRUM İşletmesi ile öğrencilerimiz bir araya gelerek sektör ve iş imkanları hakkında bilgi alışverişinde bulunulmuştur.	Fiziksel	87	Öğrenci	TUI MAGK LIFE BODRUM
56	Ortaca Meslek Yüksekokulu	22.04.2025	Ortaca	Öğrenci-Sektör Buluşması	Sektörel buluşma kapsamında The Noor Hotels & resort (Marmaris) yetkilileri ile öğrencilerimiz bir araya gelerek Staj ve iş imkanları konusunda görüşmeler yapılmıştır.	Fiziksel	60	Öğrenci	The Noor Hotels&Resort
57	Ortaca Meslek Yüksekokulu	19.12.2025	Ortaca	Profesyonel Bıçak Eğitimi	Yüksekokulumuz Aşçılık programı öğrencilerine Pirge Bıçakçılık tarafından Profesyonel Bıçak Eğitimi verilmiş olup, profesyonel mutfaklarda kullanılan bıçaklar ve mutfak güvenliği hakkında bilgi verilmiştir.	Fiziksel	60	Öğrenci	Pirge Bıcak / Fırat ERBİL
58	Sağlık Bilimleri Fakültesi	21.04.2025	Menteşe	CV hazırlama ve mülakat teknikleri	Fakültemiz öğrencilerine yönelik	Fiziksel	60	Öğrenci	Acıbadem Bodrum hastanesi yöneticisi
59	Sağlık Kültür Ve Spor Daire Başkanlığı	24.04.2025	Menteşe	Enerji 5.0 Zirvesi	Panel	Fiziksel	100	Öğrenci	Enerjisa Üretim CEO İhsan Erbil BAYÇÖL, VenkoCard CEO Mert ŞENYİĞİT, Natus Danışmanlık Enerji Yöneticisi Nazan Nur Tünay DOĞAN
60	Sağlık Kültür Ve Spor Daire Başkanlığı	7.05.2025	Menteşe	Biyoteknoloji Firmalarının Önemi Semineri	Seminer	Fiziksel	60	Öğrenci	Anatolia Geneworks Merkez Müdürü Ramazan KARAKAYA
61	Sağlık Kültür Ve Spor Daire Başkanlığı	21.05.2025	Fethiye	Kripto ve Hisse Senedi Piyasalarında Bilinçli Yatırım Melih AKÇAY ve Mehmet SÖYMEN	Söyleşi	Fiziksel	70	Öğrenci	Kripto Para Stratejisti Melih AKÇAY, Philip Capital Menkul Değerler A.Ş. Fethiye Şube Müdürü Mehmet SÖYMEN
62	Sağlık Kültür Ve Spor Daire Başkanlığı	11.12.2025	Menteşe	Sıfırdan Markaya: Dijitalde Başarı Yolculuğu	Söyleşi	Fiziksel	80	Öğrenci	İKAS Kurucu Partneri Fatih ARSLAN / ATA Ağaç Markasının Kurucusu Hatice AKTÜRK

S.N.	Birim	Faaliyetin Gerçekleştiği Tarih	Faaliyetin Gerçekleştiği Yer	Faaliyet Adı	Faaliyetin Kapsamı	Fiziksel/ Çevrimiçi	Katılımcı Sayısı	Hedef Kitle	Katılan Sirketler
63	Teknoloji Fakültesi	5.03.2025	Menteşe	AKE FURNITURE sahibi ile toplantı	AKE FURNITURE Sahibi ile Fakültemiz Ağaç İşleri Endüstri Mühendisliği Bölümü Öğretim Üyeleri arasında; Üniversite-Sanayi işbirliğinin sağlanması, öğrenci staj ve istihdam imkanlarının belirlenmesi ve proje çalışmaları hakkında görüşme yapmak üzere toplantı gerçekleştirilmiştir.	Fiziksel	11	Akademik Personel,Diğer	Dekan, Ağaç İşleri Endüstri Mühendisliği Bölümü Öğretim Üyeleri, AKE FURNITURE Sahibi
64	Teknoloji Fakültesi	7.05.2025	Marmaris	Sektörel Buluşma/Toplantı	Ağaç İşleri Endüstri Mühendisliği Bölümü öğretim üyeleri, üniversite sanayi işbirliği kapsamında “AKE Mobilya, LUCE Yatçılık ve DSV Yatçılık” firmalarını Bozburun’da (Marmaris) ziyaret etmiştir.	Fiziksel	5	Akademik Personel,İdari Personel	Ağaç İşleri Endüstri Mühendisliği Bölümü Öğretim Üyeleri, "AKE Mobilya, LUCE Yatçılık ve DSV Yatçılık” Firmaları
65	Turizm Fakültesi	17.12.2025	Menteşe	Pirge Akademi’den Öğrencilere Yönelik “Mutfakta Profesyonel Bıçak Eğitimi”	Eğitim kapsamında profesyonel bıçak türleri, doğru kullanım teknikleri, kişisel güvenlik önlemleri ile hijyen ve sanitasyon konularında bilgilendirme yapılmıştır.	Fiziksel	80	Öğrenci	PİRGE Akademi
66	Turizm Fakültesi	2.12.2025	Menteşe	Titanic Luxury Collection Bodrum-Öğrenci Buluşması	Sektörel Buluşma	Fiziksel	200	Öğrenci	Titanic Luxury Collection Bodrum
67	Turizm Fakültesi	17.12.2025	Menteşe	Ruins Otel Genel Müdürü Özlem KANBAK ile Turizm İşletmeciliği Bölümü Öğrencilerinin Buluşması	Sektörel Buluşma	Fiziksel	200	Öğrenci	Ruins Otel Genel Müdürü Özlem KANBAK

Kaynak: Yönetim Bilgi Sistemi

Tablo 135. Öğrenci-Mezun Buluşması

S. N	Birim	Tarih	Faaliyetin Gerçekleştiği Yer	Faaliyet Adı	Faaliyetin Kapsamı	Ulusal/ Uluslararası	Fiziksel / Çevrimiçi	Katılımcı Sayısı
1	Bodrum Denizcilik Meslek Yüksekokulu	16.04.2025	Bodrum	Mezun-Öğrenci Buluşması (Kerem Değirmenci)	2018 mezunlarımızdan Kerem Değirmenci ile mezun-öğrenci buluşması	Ulusal	Fiziksel	30
2	Bodrum Güzel Sanatlar Fakültesi	23.10.2025	Bodrum	Mezunlar Paneli	Panel	Ulusal	Fiziksel	200
3	Dalaman Meslek Yüksekokulu	11.03.2025	Elektronik Ortam	Mezun Öğrenci Buluşması	Mezun Öğrenci Buluşması	Ulusal	Çevrim İçi	50
4	Dalaman Meslek Yüksekokulu	23.10.2025	Dalaman	Mezun Öğrenci Buluşması Kudret HASGÜL	Öğrencileri bilgilendirme	Ulusal	Fiziksel	55
5	Dalaman Meslek Yüksekokulu	18.11.2025	Dalaman	Öğrenci Mezun Buluşması	Öğrenci Mezun Buluşması Bahar ÜSTÜN	Ulusal	Fiziksel	36
6	Dalaman Meslek Yüksekokulu	26.11.2025	Dalaman	Öğrenci Mezun Buluşması	Öğrenci Mezun Buluşması	Ulusal	Fiziksel	67
7	Dalaman Meslek Yüksekokulu	27.11.2025	Dalaman	Mezun Öğrenci Buluşması	Mezun Öğrenci Buluşması	Ulusal	Fiziksel	20
8	Dalaman Sivil Havacılık Yüksekokulu	21.04.2025	Dalaman	Geleceğe İlham Veren Yollar: Mezunlar ve Öğrenciler Buluşuyor	Yüksekokul Öğrencileri	Ulusal	Fiziksel	161
9	Fethiye Ali Sıtkı Mefharet Koçman Meslek Yüksekokulu	12.03.2025	Fethiye	Öğrenci Mezun Buluşması	Meslek Yüksekokulumuz 2018 mezunlarından Zeynep DEMİRKUŞ'un sektördeki deneyimlerini öğrencilerimizle paylaşmak üzere öğrenci mezun buluşmasının gerçekleştirilmesi.	Ulusal	Fiziksel	60
10	Fethiye Sağlık Hizmetleri Meslek Yüksekokulu	14.05.2025	Fethiye	Mezun Buluşması	Öğrenci - Mezun Buluşması Mezun Öğrencilerimizin deneyimlerini paylaşması	Ulusal	Fiziksel	21
11	Köyceğiz Meslek Yüksekokulu	21.10.2025	Köyceğiz	Öğrenci-Mezun Buluşması	Yüksekokulumuzdan mezun olan öğrencilerin okulda ve mezun olduktan sonraki hayatlarındaki tecrübelerini öğrenim gören öğrencilerimize aktarması	Ulusal	Fiziksel	23
12	Köyceğiz Sağlık Hizmetleri Meslek Yüksekokulu	30.04.2025	Köyceğiz	YAŞLI BAKIM TEKNİKERLERİNİN ÇALIŞMA LANLARI MEZUN ÖĞRENCİ HALİME ERGİN	ÖĞRENCİLERE	Ulusal	Fiziksel	44
13	Köyceğiz Sağlık Hizmetleri Meslek Yüksekokulu	10.10.2025	Köyceğiz	Mezun Öğrenci BuluşmasI	Eczane Hizmetleri programı mezunu Süleyman Berkay Kara ile "Mezun Öğrenci Buluşması"	Ulusal	Fiziksel	25
14	Muğla Sağlık Hizmetleri Meslek Yüksekokulu	21.04.2025	Marmaris	Mezun Öğrenciler ile Öğrenci Buluşması	MSHMYO Tıbbi Dokümantasyon ve Sekreterlik Programı tarafından 21.04.2025, saat:13.30'da, Yüksekokulumuz seminer salonunda (108 nolu derslik) kariyer etkinlikleri kapsamında gerçekleştirilen, Marmaris Devlet Hastanesi'nde görevli Tıbbi Sekreter Çilem KÖSEOĞLU'nun konuşmacı olarak katıldığı mezun- öğrenci buluşması etkinliği.	Ulusal	Fiziksel	50
15	Muğla Sağlık Hizmetleri Meslek Yüksekokulu	13.05.2025	Marmaris	Mezun Öğrenci- Öğrenci Buluşması	MSHMYO Yaşlı Bakımı Programı tarafından düzenlenen ve konuşmacılar (mezunlarımız) Nupelda DEMİR (Beauty Studio), Ceylin AKKOYUN (Bozburun Eczanesi), Dilan YILDIRIM, Derya TIRPAN, Uğur DAĞ (Özel Ahu Hastanesi) katılımları ile 13.05.2025 tarihinde saat:14.30'da 108 Nolu derslikte gerçekleştirilen Kariyer etkinliği, mezun-öğrenci buluşması.	Ulusal	Fiziksel	60
16	Ortaca Meslek Yüksekokulu	28.04.2025	Ortaca	Öğrenci-Mezun Buluşması	Yüksekokulumuz Park ve Bahçe Bitkileri Bölümü öğrencileri ile Bölüm mezunu öğrencimiz Yasin KONUŞUK bir araya gelerek	Ulusal	Fiziksel	20

S. N	Birim	Tarih	Faaliyetin Gerçekleştiği Yer	Faaliyet Adı	Faaliyetin Kapsamı	Ulusal/ Uluslararası	Fiziksel / Çevrimiçi	Katılımcı Sayısı
					mesleki deneyim, tecrübe ve iş imkanları konusunda söyleşi yapmışlardır.			
17	Ortaca Meslek Yüksekokulu	20.05.2025	Ortaca	Mezun - Öğrenci Buluşması	Yüksekokulumuz Park ve Bahçe Bitkileri Bölümü mezun öğrencisi Cansu ÖNERİ ile Yüksekokulumuz Park ve Bahçe Bitkileri Bölümü öğrencileri bir araya gelerek mesleki deneyimler üzerine söyleşi yapılmıştır.	Ulusal	Fiziksel	9
18	Ortaca Meslek Yüksekokulu	15.12.2025	Ortaca	Öğrenci - Mezun Buluşması	Yüksekokulumuz Park ve Bahçe Bitkileri mezun öğrencisi Yeter İNAN DURAK, Yüksekokulumuz Park ve Bahçe Bitkileri / Peyzaj ve Süs Bitkileri Yetiştiriciliği 1. sınıf ve 2. sınıf öğrencileri ile bir araya gelerek eğitim süreci ve sonrasındaki mesleki yaşama ilişkin bilgi ve tecrübelerini öğrencilerimize aktarmıştır.	Ulusal	Fiziksel	22
19	Ortaca Meslek Yüksekokulu	24.12.2025	Ortaca	Mezun Öğrenci Söyleşisi	Yüksekokulumuz Otel Lokanta ve İkram Hizmetleri Aşçılık programı mezun öğrencisi Umut TOPÇU ile Yüksekokulumuz Aşçılık programı 1. ve 2. sınıf öğrencileri bira raya gelerek mesleki deneyim ve tecrübelerini paylaşmıştır.	Ulusal	Fiziksel	23
20	Sağlık Bilimleri Fakültesi	16.05.2025	Menteşe	Mezun Öğrenci buluşması	Supervisor Hemşire İsmail SİVRİKAYA tarafından Fakültemiz Hemşirelik Bölümü öğrencilerine mezuniyet sonrası deneyim ve tecrübelerin paylaşılması	Ulusal	Fiziksel	80
21	Sağlık Bilimleri Fakültesi	22.12.2025	Elektronik Ortam	Erasmus Staj Hareketliliği: Başvuru süreci, deneyimler ve öneriler	Fakültemiz Dil ve Konuşma Terapisi Bölümü öğrencilerine yönelik	Ulusal	Çevrim İçi	30
22	Sağlık Kültür Ve Spor Daire Başkanlığı	15.05.2025	Fethiye	Bir Mezunun Başarı Rotası: Hayallerden Gerçeğe	Söyleşi	Ulusal	Fiziksel	70
23	Sağlık Kültür Ve Spor Daire Başkanlığı	3.12.2025	Menteşe	Mezunla Sohbet	Söyleşi	Ulusal	Fiziksel	65
24	Seydikemer Uygulamalı Bilimler Yüksekokulu	25.03.2025	Elektronik Ortam	Muhasebe ve Finans Yönetim Bölümü Mezunlarla Buluşma	Konferans	Ulusal	Çevrim İçi	54

Kaynak: Yönetim Bilgi Sistemi

3.2.5 Toplumsal Katkı

Muğla Sıtkı Koçman Üniversitesi, eğitim-öğretim, araştırma geliştirme faaliyetleri ve projeler ile yerel, bölgesel, ulusal ve uluslararası, insani, sosyo-kültürel, ekonomik ve ekolojik sorunlarının çözümüne destek olmayı, toplumsal sorumluluk kapsamında üstlendiği tüm görevlerde öncü olmayı, sosyal sorumluluk bilinciyle yürüteceği çalışmalarla toplumsal refahın artmasına katkı sağlamayı amaçlamaktadır.

Üniversitemiz, misyon bildirgesinde açıkça ifade ettiği üzere bilginin teknolojik ürüne ve toplumsal faydaya dönüşümünü önceleyen ve girişimlerini toplumsal refahın artması yönünde yoğunlaştıran bir yaklaşımla hareket etmektedir. 2021-2025 dönemi Stratejik Plan hazırlık çalışmaları kapsamında Üniversitemiz Topluma Hizmet alanında kapsam ve etkinin geliştirilmesini amaç edinmiş, bu amaca yönelik olarak da belirlediği politika ve hedefler ile toplumsal katkı faaliyetlerinin çerçevesini çizerek izleme ve iyileştirme faaliyetlerini başlatmıştır. 2021-2025 dönemi Stratejik Plan hazırlık çalışmaları kapsamında Üniversitenin sunduğu toplumsal hizmetin faaliyetlerinin çerçevesi aşağıdaki şekilde belirlenmiştir:

1) Toplumun sosyal ve ekonomik gelişimine katkıda bulunan araştırma projeleri
2) Üniversitenin sosyal yaşama sağladığı katkıyı artırmak için düzenlediği kültür, sanat ve spor etkinlikleri
3) Sosyal Sorumluluk Projeleri
4) Uygulamaya Dönük Hizmetler (Analiz, Rapor, Hizmet ve Danışmanlıklar)
5) Toplumsal Hizmet Kapsamında Yapılan Eğitimler

Etkinlikler; akademik birimler, koordinatörlükler ve idari birimler tarafından geniş bir yelpazede planlanmış olup toplumun farklı kesimlerine doğrudan dokunan güçlü örnekler öne çıkmaktadır. (Etkinliklere yönelik detaylı liste **Ek-9'**da ayrıca verilmiştir.)

Bu etkinlikler arasında en yüksek toplumsal etkiye sahip uygulamalardan biri, 1 Aralık 2025 tarihinde Kadın ve Aile Çalışmaları Uygulama ve Araştırma Merkezi tarafından düzenlenen "Flört Şiddeti ve Ev İçi Şiddet Bağlamında Kadına Yönelik Şiddetle Mücadele Mekanizmaları" panelidir. Akademik ve idari personel, öğrenciler ve halkın katılımıyla gerçekleştirilen etkinliğe yaklaşık 700 kişi katılmış, müzik dinletisi ve kısa film gösterimiyle desteklenen program aracılığıyla toplumsal farkındalık güçlendirilmiştir.

Bir diğer yüksek etki yaratan faaliyet, Sağlık Kültür ve Spor Daire Başkanlığı tarafından düzenlenen öğrenci konserleri olmuştur. 15 Mayıs 2025 tarihinde gerçekleştirilen Hande Yener Konseri ve 31 Mayıs 2025 tarihli Öğrenci Konseri etkinliklerine ayrı ayrı yaklaşık 1000'er kişi katılım sağlamış, bu etkinlikler üniversite-toplum etkileşimini güçlendiren önemli kültürel faaliyetler olarak öne çıkmıştır.

Çevresel sürdürülebilirlik alanında ise Sürdürülebilir Yeşil Kampüs Koordinatörlüğü tarafından gerçekleştirilen "Sürdürülebilirliğe Merhaba" etkinliği öne çıkmaktadır. Dezavantajlı gruplardan gelen çocukların da dahil edildiği bu faaliyette iklim değişikliği, su ve enerji tasarrufu konularında farkındalık oluşturulmuş, üniversite öğrencilerinin topluma hizmet bilinciyle aktif rol alması sağlanmıştır.

Sonuç olarak, 2025 yılında gerçekleştirilen etkiniklerle sağlık, kültür-sanat, spor, çevre, sosyal farkındalık ve eğitim alanlarında geniş kitlelere ulaşarak Muğla Sıtkı Koçman Üniversitesi'nin toplumsal sorumluluk misyonunu somut çıktılara dönüştürdüğünü göstermektedir. Üniversite birimleri tarafından yürütülen bu

faaliyetler, toplumla kurulan güçlü etkileşimin ve sürdürülebilir toplumsal katkı yaklaşımının başarılı örneklerini oluşturmaktadır.

2025 yılı içerisinde Muğla Sıtkı Koçman Üniversitesi bünyesinde topluma dayalı toplam **107 sosyal sorumluluk projesi** gerçekleştirilmiştir. Bu projeler; üniversitenin toplumla güçlü bağ kurma, sosyal sorunlara duyarlılık gösterme ve sürdürülebilir toplumsal katkı üretme misyonunu somut çıktılara dönüştürmüştür.

Gerçekleştirilen faaliyetler eğitim, sağlık, çevre, dezavantajlı gruplar, kadın çalışmaları, çocuklara yönelik projeler ve toplumsal farkındalık alanlarında yoğunlaşmıştır. Projelerin önemli bir bölümü yerel yönetimler, sivil toplum kuruluşları ve kamu kurumları ile iş birliği içerisinde yürütülmüştür.

Muğla Sıtkı Koçman Üniversitesi tarafından toplumsal katkı misyonu doğrultusunda hayata geçirilen **"Birlikte Gelişim Programı",** kırsal mahallelerde yaşayan öğrencilerin eğitim ve sağlık alanlarında desteklenmesini amaçlayan bütüncül bir sosyal sorumluluk projesidir. Program kapsamında üniversitenin akademik ve sosyal birikimi, kampüs sınırlarının dışına taşınarak Muğla genelindeki dezavantajlı bölgelere ulaştırılmıştır.

Projenin ilk uygulaması 9 Mayıs 2025 tarihinde **Dokuzçam İlkokulu/Ortaokulu'nda** gerçekleştirilmiş olup, şehir merkezinden uzak bölgelerde yaşayan öğrencilerin ihtiyaçlarına doğrudan temas edilmiştir. Program, yalnızca öğrencilerin gelişimini desteklemekle kalmayıp aynı zamanda üniversite öğrencilerinin toplumsal sorumluluk bilincini güçlendirmeyi de hedeflemiştir. Sosyal sorumluluk projelerinin detayları aşağıdaki tabloda yer almaktadır.

2025 yılı faaliyetleri kapsamında, Muğla Sıtkı Koçman Üniversitesi tarafından topluma yönelik **toplam 14 eğitim faaliyeti gerçekleştirilmiştir.** Söz konusu eğitimler, üniversitenin toplumsal katkı misyonu doğrultusunda planlanmış olup toplumun güncel ihtiyaçlarına cevap verecek şekilde yapılandırılmıştır.
Gerçekleştirilen eğitimlerin önemli bir bölümünün dijital ortamda yürütülmesi, kurumun erişilebilirlik ve yaygın etki ilkesini benimsediğini göstermektedir. Bu yaklaşım sayesinde farklı coğrafi bölgelerden katılımcılara ulaşılmış, toplumsal katkının etki alanı genişletilmiştir.
Eğitim içerikleri incelendiğinde; yapay zekâ okuryazarlığı, dijital yetkinlikler, sağlık okuryazarlığı, toplumsal farkındalık, mesleki gelişim ve kişisel gelişim temalarının ön plana çıktığı görülmektedir. Bu durum, üniversitenin hem bireysel kapasite gelişimini hem de toplumsal farkındalığı önceleyen bütüncül bir yaklaşım benimsediğini ortaya koymaktadır.

Katılımcı sayıları dikkate alındığında, özellikle "Obezite ile Mücadele Paneli", "8 Mart Dünya Kadınlar Günü Etkinliği" ve bağımlılıkla mücadeleye yönelik eğitimler toplumsal erişimi en yüksek faaliyetler arasında yer almıştır. Bu eğitimler, geniş kitlelere ulaşarak üniversitenin toplum sağlığı ve sosyal sorunlara yönelik duyarlılığını somut çıktılara dönüştürmüştür.

Sonuç olarak, gerçekleştirilen 14 eğitim faaliyeti; planlama, uygulama ve izleme süreçleri bakımından kurumsal hedeflerle uyumlu olup üniversitenin sürekli iyileştirme, paydaş katılımı ve sürdürülebilir toplumsal katkı ilkelerini benimsediğini göstermektedir.

Üniversitemizde 2025 Yılı içerisinde toplumsal faydanın izlenebildiği 43 proje gerçekleştirilmiştir. Proje detayları ***Tablo 136***'de verilmiştir. ***Tablo 138'***de yer alan araştırma projeleri, toplumun farklı alanlarına

doğrudan katkı sağlayabilecek nitelikte olup, üniversitenin bilimsel bilgi üretimini topluma yansıtma konusunda önemli bir rol üstlendiğini göstermektedir.

Üniversitemizde 2025 Yılı içerisinde toplumsal faydanın izlenebildiği projeler detayları ***Tablo 136***'de, birimlerimiz tarafından yapılan sosyal sorumluluk projeleri ***Tablo 137'de,*** birimlerimiz tarafından Uygulamaya Dönük Hizmet ve Ürünlere ilişkin detaylar ***Tablo 138'de,*** Araştırma Merkezleri Tarafından Yapılan Uygulamaya Dönük Hizmet ve Ürünlere ilişkin detaylar ***Tablo 139'***da, Topluma hizmet kapsamında Birimlerimiz tarafından verilen eğitimlere ilişkin detaylar ***Tablo 140'ta*** yer alan tablolarda özetlenmektedir.

Tablo 136. Toplumsal Faydanın İzlenebildiği Araştırma Projeleri

Sıra No	Proje Türü	Proje Birimi	Proje Adı	Proje Yürütücüsü	Kamu/Özel Sektör İş birliği
1	Yüksek Lisans Tez Projesi (YLTP)	Fen Bilimleri Enstitüsü	Kanser Tedavisinde Etkili ve Biyouyumlu Manyetik Nanoparçacıkların Sentezi	Doç.Dr. Elif VARGÜN	
2	Araştırma Projesi (AP)	Eğitim Fakültesi	Araştırmaya Dayalı Erken Matematik Değerlendime Ölçeği'nin (Research-Based Early Maths Assesment -REMA) Kısa ve Uzun Formlarının Türkçe'ye Uyarlama Çalışması	Prof.Dr. Maide ORÇAN KAÇAN	
3	Araştırma Projesi (AP)	Edebiyat Fakültesi	Lisansüstü Tezler Ekseninde Türkiye'deki Felsefi Eğilimin Son 50 Yılı (1974-2024)	Dr.Öğr.Üyesi Mustafa Efe ATEŞ	
4	Doktora Tez Projesi (DTP)	Fen Bilimleri Enstitüsü	PEKTİN TABANLI YENİ BİYOPOLİMERLERİN GELİŞTİRİLMESİ VE UYGULAMA ALANLARININ ARAŞTIRILMASI	Prof.Dr. Nazan DEMİR	
5	Araştırma Projesi (AP)	Sağlık Bilimleri Fakültesi	Yetişkin Bireylerin Kolorektal Kanserle İlgili Sağlık İnançları ve Kolorektal Kanser Tarama Programı Farkındalıklarının Belirlenmesi	Doç.Dr. Gülşah KÖSE	
6	Araştırma Projesi (AP)	Tıp Fakültesi	Erkek Ratlarda Oluşturulan Testis Torsiyonu Modelinde Ada Çayının (Salvia Officinalis) Testis Dokusu ve Fonksiyonları Üzerine Etkisinin Değerlendirilmesi	Prof.Dr. Hüseyin TARHAN	
7	Yüksek Lisans Tez Projesi (YLTP)	Sosyal Bilimler Enstitüsü	RESUL AYTEMÜR'ÜN RESİMLERİNDE RENK, FİGÜR VE TOPLUMSAL DUYARLILIK	Dr.Öğr.Üyesi Zeynep DEMİRCAN	
8	Yüksek Lisans Tez Projesi (YLTP)	Sosyal Bilimler Enstitüsü	AMOS SURLARI	Doç.Dr. Mehmet GÜRBÜZER	
9	Doktora Tez Projesi (DTP)	Tıp Fakültesi	Renal iskemi ve reperfüzyon sonrası akut böbrek hasarından korumada pirfenidon ve nintedanib'in etkinliğinin karşılaştınlması	Prof.Dr. Bülent HUDDAM	
10	Teşvik Projeleri (TP)	Fen Fakültesi	Memecik Zeytin Çeşidinin ISSR Markörlerle Genetik Karakterizasyonu	Prof.Dr. Ergun KAYA	
11	Doktora Tez Projesi (DTP)	Tıp Fakültesi	Seboreik Dermatiti Olan Hastalarda CARD9 Mutasyonunun Değerlendirilmesi	Dr.Öğr.Üyesi Ceyda TETİK AYDOĞDU	
12	Teşvik Projeleri (TP)	Eğitim Fakültesi	Yapay Zeka ile Diyalog Kurmak: Matematiksel Modelleme Görevinde ChatGPT ve Öğretmen Adayları Arasında Akran İşbirliği Üzerine Bir Durum Çalışması	Prof.Dr. Burçak BOZ YAMAN	
13	Doktora Tez Projesi (DTP)	Sosyal Bilimler Enstitüsü	Dijital Yoksulluk Bağlamında Yaşlıların Toplumsal Dışlanması ve Dijital Entegrasyonun Sosyolojik Bir Analizi: Sinop Örneği	Dr.Öğr.Üyesi Ahmed Ünal BOZYER	
14	Araştırma Projesi (AP)	Tıp Fakültesi	55-69 Yaş Arası Kişilerde İnternetin Güvenli ve Bilinçli Kullanımı Eğitiminin Etkinliğinin Değerlendirilmesi	Dr.Öğr.Üyesi Şehbal YEŞİLBAŞ	
15	Çağrılı Projeler (ÇP)	Sağlık Bilimleri Fakültesi	Üniversite Öğrencilerinin Sosyal Medya Bağımlılığının Doomscrolling(Felaket Kaydırması) Davranışı ve Gelecek Kaygısı Üzerine Etkisi	Prof.Dr. Nezihe UĞURLU	
16	Doktora Tez Projesi (DTP)	Tıp Fakültesi	Otozomal Dominant Polikistik Böbrek Hastalarında Epikardiyal Yağ Doku ve Obezite İlişkisi	Dr.Öğr.Üyesi Dilek GİBYELİ GENEK	
17	Yüksek Lisans Tez Projesi (YLTP)	Fen Bilimleri Enstitüsü	Kemik Doku İskelesi için Kitosan Nanokompozitlerin Geliştirilmesi	Doç.Dr. Elif VARGÜN	
18	Doktora Tez Projesi (DTP)	Tıp Fakültesi	Deneysel Polikistik Over Sendromu Modelinde Metforminin Over Üzerindeki Senolitik ve Histopatolojik Etkilerinin Araştırılması.	Prof.Dr. Hülya ELBE	
19	Araştırma Projesi (AP)	Diş Hekimliği Fakültesi	Farklı Üretim Yöntemleriyle Elde Edilen Oklüzal Splint Malzemelerinin Simüle Mide Asidine Maruz Bırakılması Sonrası Yüzey Özellikleri ve Kırılma Dayanımlarının Değerlendirilmesi	Dr.Öğr.Üyesi Seniha KISAKÜREK	
20	Araştırma Projesi (AP)	Milas Veteriner Fakültesi	Kedi-Köpek Dermatofit vakalarından izole edilen Microsporium suşlarının potansiyel aşı adaylıklarının değerlendirilmesi	Prof.Dr. Seyda CENGİZ	
21	Doktora Tez Projesi (DTP)	Sağlık Bilimler Enstitüsü	Yaşlanma ile Azalan Osteoblastik Sayı ve Aktivite Artışı Üzerine Resveratrol Etkin Maddesinin Etkisinin İn-vitro Hücre Kültürü Ortamında Değerlendirilmesi	Prof.Dr. Umut CANBEK	
22	Kurumsal Sosyal Sorumluluk Projesi	Yaşlı Sağlığı ve Bakımı Uygulama ve Araştırma Merkezi	SAYAP (SAĞLIKLI AKTİF YAŞLILIK PROGRAMI)	Dr. Cemil YAVUZ	Fethiye Kaymakamlığı, Fethiye Belediyesi, FETAV vb.
23	TAGEM Projesi	Zeytincilik Uygulama ve Araştırma Merkezi (MUZEYMER)	Zeytin Üretiminde Değişen İklim ve Ekonomik Koşullara Uygun Üretim Modelinin Oluşturulması	-	T.C. Tarım ve Orman Bakanlığı, Bornova Zeytincilik Araştırma Enstitüsü
24	Diğer kamu kuruluşları destekli	Arıcılık ve Çam Balı Uygulama ve	Akıllı Arı Zehri Sağım Sistemi	UĞUR BEKÇİBAŞI	Diğer kamu kuruluşları

Sıra No	Proje Türü	Proje Birimi	Proje Adı	Proje Yürütücüsü	Kamu/Özel Sektör İş birliği
		Araştırma Merkezi			
25	Diğer kamu kuruluşları destekli	Arıcılık ve Çam Balı Uygulama ve Araştırma Merkezi	Trakya Arısı Koruma Alanı ve Çevresindeki Bal Arısı Popülasyonlarının Morfometrik Yöntemlerle İncelenmesi	Gökhan Akdeniz	Diğer kamu kuruluşları
26	TÜBİTAK 1507	Bilişim ve İletişim Uygulama ve Araştırma Merkezi (MÜBİM)	Yapay Zeka İle Profil Fotoğraflarından İskeletsel Sendromların Erken Tahmin Mobil Uygulaması	Dr. Öğr. Üyesi Özgür Kılıç	-
27	TÜBİTAK 1004	Bilişim ve İletişim Uygulama ve Araştırma Merkezi (MÜBİM)	Tr.Aqua: Gıda Arzı Güvenliği Çerçevesinde Su Ürünlerinde Yenilikçi Ve Sürdürülebilir Uygulamalar	Prof. Dr. Tülin Arslan	-
28	TÜBİTAK 1004	Bilişim ve İletişim Uygulama ve Araştırma Merkezi (MÜBİM)	Hedefe Özgü Pan-Kanser Terapiler (PAN-TER)	Prof. Dr. Atilla COŞKUN (İTUM Müdürü projede yer almaktadır)	İzmir Uluslararası Biyotıp ve Genom Enstitüsü (IBG) liderliğinde konsorsiyum
29	Avrupa Birliği	Bilişim ve İletişim Uygulama ve Araştırma Merkezi (MÜBİM)	A system for the Early Diagnosis of skeletal Orthodontic Malocclusions	Dr. Öğr. Üyesi Banu Önal	-
30	Yükseköğretim Kurumları (BAP)	Arıcılık ve Çam Balı Uygulama ve Araştırma Merkezi	Anadolu Bal Arısı Popülasyonlarında Kovan İçi Kirletici Gaz Düzeylerinin Arı ve Koloni Performansı Üzerindeki Etkilerinin Karşılaştırmalı İncelenmesi Muğla İli Örneği	Rahşan İVGİN TUNCA	-
31	TÜSEB A4	Fen Fak. / Kimya	Meme Kanseri Tedavisinde Kombine Lokal Hipertermi ve Kemoterapi için İlaç Yüklü Manyetik Nanoparçacıkların Araştırılması	Doç. Dr. Elif Vargün	-
32	TUBİTAK 1001	Fen Fak. / Kimya	Maymun Çiçeği Virüsü Erken Tanısına Yönelik POC Doğasına Uygun Elektrokimyasal ve Kolorimetrik Biyosensörlerin Geliştirilmesi	Öğr. Gör. Dr. Yudum Tepeli Büyüksünetçi	-
33	TUBİTAK TEYDEB 1507	Fen Fak. / Kimya	Batı Nil Virüsü Tayinine Yönelik POC Doğasına Uygun Hızlı Tanı Platformlarının Geliştirilmesi	Öğr. Gör. Dr. Yudum Tepeli Büyüksünetçi	YTB NANO SENSE Medikal Ürünler Ticaret A.Ş.
34	TÜBİTAK 1001	Fen Fak. / İstatistik	Sporcu Performansının Takip Edilmesi Ve Artırılması İçin Giyilebilir Teknoloji Ürünü Tişört (Track Tshirt) Ve Yapay Zeka Tabanlı Karar Destek Sistemi Geliştirilmesi	Aksel Çelik	YÜNSA
35	COST	Fen Fak. / AB	The role of IMMUnity in tackling PARKinson's disease through a Translational NETwork (IMMUPARKNET)	Cristoforo Comi	-
36	TÜBİTAK 1001	Fen Fak. / Biyoloji	Bilecik İli Makrofungus Çeşitliliğinin ve Elde Edilecek Makrofungus İzolatlarının Biyoteknolojik Potansiyelinin Belirlenmesi	Doç. Dr. Hakan Alli	-
37	INTERREG NEXTMED	Fen Fak. / AB	MEDWISE - Mediterranean Waste Innovations for Sustainable Environment	Prof. Dr. Daniela Giannetto	-
38	TÜBİTAK 3005	Eğitim Fakültesi	Yapay Zekâ ve Uyarlanmış Desteklenme ile İngilizce Yazma Becerilerini Geliştirme: AWET	Prof. Dr. Şevki Kömür	Muğla İl Milli Eğitim Müdürlüğü
39	TÜBİTAK 4008	Eğitim Fakültesi	Mahremiyet Eğitimi Bilinci: OSB'li Olan Çocukların Öğretmen ve Ebeveynlerine Mahremiyet Eğitimi	Uzm. Belgin Sevgi İçyüz	Muğla İl Milli Eğitim Müdürlüğü
40	Araştırma Projesi	Eğitim Fakültesi	Muğla İli Kapsayıcı Sınıflarda Farklılaştırılmış Öğretim Bağlamında Öğretmen Yeterlilikleri ve Uygulama Profilleri Araştırma Projesi	Uzm. Müşerref Ersoy	Muğla İl MEM Arge
41	GEKA	Ortaca MYO	Gastro-ta	Doç. Dr. Buket Ballıel	Muğla Valiliği AB ve Dış İlişkiler Bürosu
42	Ulusal Ajans	Spor Bil. Fak.	Social Emotional Natural Learning Steps for Inclusive Education	Prof. Dr. Gönül B. İrez	Kamu
43	TÜBİTAK 2219	Eğitim Fakültesi	How Inclusive Are Support Programs for Migrant Children in Primary Schools in the UK?	Doç. Dr. Kevser Özaydınlık	Kamu / TÜBİTAK

Kaynak: Tüm Birimler

Tablo 137. Sosyal Sorumluluk Projesi

S. N	Birim Adı	Sosyal Sorumluluk Projesi Adı	Kapsamı	Yürütücü	Öğrenci Projesi Durumu	Başlangıç Tarihi	Bütçesi	Süresi	Hedef Kitle
1	Dalaman Sivil Havacılık Yüksekokulu	Yeşeren Kampüs: Lavanta ve Defne Dikim Etkinliği	Yüksekokul Öğrencileri, Akademik ve İdari Personel	Dalaman Orman İşletme Müdürlüğü	Hayır	26.12.2025	Bütçesi Yoktur	1 Gün	Öğrenci,Akademik Personel,İdari Personel
2	Dalaman Sivil Havacılık Yüksekokulu	Maddesel Bağımlılıkla Mücadele	Yüksekokul Öğrencileri/Akademik Personel/İdari Personel	Dalaman İlçe Sağlık Müdürlüğü/Köyceğiz Sosyal Hizmetler Müdürlüğü/Dalaman Narkotik Büro Amirliği	Hayır	05.03.2025	Bütçesi Yoktur	1 Gün	Öğrenci,Akademik Personel,İdari Personel
3	Edebiyat Fakültesi	Merkezim her yerde Renkli Köy Okulları Ula Akçapınar İlkokulu	genl	MSKÜ Edebiyat Fakültesi/ Muğla Gençlik ve Spor İlçe Müdürlüğü- Muğla Uluslararası Gençlik Merkezi Gönüllü Gençleri	Hayır	22.04.2025	Bütçesi Yoktur	1 gün	Öğrenci
4	Edebiyat Fakültesi	İstiklal Marşının Kabulü	Bir Yıldız Bir Hilal İlelebet İstiklal temalı konferans	MSKÜ Edebiyat Fakültesi/Muğla Denetimli Serbestlik Müdürlüğü	Hayır	12.03.2025	Bütçesi Yoktur	gün	Diğer
5	Edebiyat Fakültesi	Sigara ve tütün Bağımlılığı- Yeşilay ve YEDAM Tanıtımı	Genel	MSKÜ Edebiyat Fakültesi / Yeşilay Muğla Şube Başkanlığı	Hayır	24.02.2025	Bütçesi Yoktur	gün	Öğrenci,Akademik Personel,İdari Personel
6	Engelli Öğrenci Birimi Koordinatörlüğü	Gençler Kampüste Etkinliği II	Sosyal Farkındalık projesi	Engelli Öğrenci Birimi KoordinatörlüğüİMskü	Hayır	14.05.2025	Bütçesi Yoktur	1 GÜN	Akademik Personel,Öğrenci,İdari Personel,Halk,Dezavantajlı Gruplar
7	Fethiye Ali Sıtkı Mefharet Koçman Meslek Yüksekokulu	Narkogençlik	Meslek Yüksekokulumuzun tüm personeline ve öğrencilerine yönelik her türlü madde bağımlılığının zararları ve yaşamları üzerindeki olumsuz etkileri üzerine eğitim verilerek toplumsal farkındalığı ve zararlılarla mücadeleye karşı bilinçlendirmeyi arttırmak amacıyla.	Fethiye Ali Sıtkı Mefharet Koçman Meslek Yüksekokulu	Hayır	23.09.2025	Bütçesi Yoktur	1 Gün	Diğer
8	Fethiye İşletme Fakültesi	Turizme Erişiyoruz 2	Proje kapsamında STKlara, turizm öğrencilere erişilebilir turizm eğitimi verildi.	FETAV	Evet	01.01.2025	Bütçesi Yoktur	1 yıl	Öğrenci,Halk
9	Fethiye Sağlık Hizmetleri Meslek Yüksekokulu	Kültür Köprüsü	Geçmişten günümüze birçok medeniyete ev sahipliği yapmış olan Türkiye, zengin kültürel birikimiyle dikkat çeker. Etkinliğin temel amacı, farklı bölgelerden gelen arkadaşlarımızın kendi kültürel değerlerini tanıtarak birlik ve beraberlik duygusunu pekiştirmektir.	Yürütücüsü olduğum ACY2550 Sosyal Sorumluluk Dersini alan öğrencilerden Ayşe Savran	Evet	06.04.2025	Bütçesi Yoktur	1 gün	Öğrenci
10	Fethiye Sağlık Hizmetleri Meslek Yüksekokulu	Neşeli Yüzler Günü	Fethiye Gençlik Merkezi tarafından Çamköy İlkokulunda organize edilen 23 Nisan Şenliklerine katılım sağlayan öğrenciler çocukların	Yürütücüsü olduğum ACY2550 Sosyal Sorumluluk Dersini alan öğrencilerden İlayda ÇAVAŞ	Evet	22.04.2025	Bütçesi Yoktur	1 gün	Dezavantajlı Gruplar

S. N	Birim Adı	Sosyal Sorumluluk Projesi Adı	Kapsamı	Yürütücü	Öğrenci Projesi Durumu	Başlangıç Tarihi	Bütçesi	Süresi	Hedef Kitle
			keyifli zaman geçirmelerine katkıda bulundular.						
11	Fethiye Sağlık Hizmetleri Meslek Yüksekokulu	Topraktan Doğaya: Arı Topları	Sürdürülebilir hayat için önemli olan arıların tozlaştırabilecekleri çiçek popülasyonunu artırmak için içine çeşitli çiçek tohumları eklediğimiz çamurdan topların yapılmasını sağladık.	Yürütücüsü olduğum ACY2550 Sosyal Sorumluluk Dersini alan öğrencilerden İlayda Çavaş	Evet	18.04.2025	Bütçesi Yoktur	4 saat	Diğer
12	Fethiye Sağlık Hizmetleri Meslek Yüksekokulu	Sıfır Atık, Sonsuz Oyun	Geri dönüştürülebilir malzemeler kullanarak okul öncesi çocuklar için oyuncak tasarlanması.	Yürütücüsü olduğum ACY2550 Sosyal Sorumluluk Dersini alan öğrencilerden İsmail Nuray IRMAK	Evet	08.03.2025	Bütçesi Yoktur	1 ay	Dezavantajlı Gruplar
13	Fethiye Sağlık Hizmetleri Meslek Yüksekokulu	Bir Bayram, Bin Gülümseme	23 Nisan Ulusal Egemenlik ve Çocuk Bayramı kapsamında hayata geçirilen “Bir Bayram, Bin Gülümseme” projesi ile ihtiyaç sahibi çocuklara oyuncak hediye ederek bayram sevincini yaşatmak ve onları mutlu etmek amacıyla başlatılmıştır.	Yürütücüsü olduğum ACY2550 Sosyal Sorumluluk Dersini alan öğrencilerden Meryem Yılmaz	Evet	20.03.2025	Bütçesi Yoktur	1 ay	Dezavantajlı Gruplar
14	Fethiye Sağlık Hizmetleri Meslek Yüksekokulu	Kuşlar İçin Bir Durak	Bu sosyal sorumluluk projesi doğadaki canlılara duyarlılık kazandırmak, çevre bilincini geliştirmek ve doğadaki kuşların beslenmesine katkı sağlamak amacıyla uygulanmıştır.	Yürütücüsü olduğum ACY2550 Sosyal Sorumluluk Dersini alan öğrencilerden Zeliha KOLBUDAK ve Helin Çınar	Evet	29.04.2025	Bütçesi Yoktur	1 gün	Diğer
15	Fethiye Sağlık Hizmetleri Meslek Yüksekokulu	23 Nisan Şenlikleri	FETAV tarafından organize edilen 23 Nisan 16. uluslararası Fethiye Çocuk Şenliklerine katılım sağlayan öğrenciler çocukların keyifli zaman geçirmelerine katkıda bulundular.	Yürütücüsü olduğum ACY2550 Sosyal Sorumluluk Dersini alan öğrencilerden Buse Nur Yazan	Evet	23.04.2025	Bütçesi Yoktur	1 gün	Halk,Dezavantajlı Gruplar
16	Fethiye Sağlık Hizmetleri Meslek Yüksekokulu	Sepet Sanatı	Usta sepet öğreticilerinden hafiflikleri ve sağlam yapıları sayesinde evde çeşitli amaçlarla kullanılabilen el yapımı bambu sepetlerin yapımının öğrenilmesi.	Yürütücüsü olduğum ACY2550 Sosyal Sorumluluk Dersini alan öğrencilerden Buse Kılıç ve Leyla Uğur	Evet	24.04.2025	Bütçesi Yoktur	4 saat	Öğrenci
17	Fethiye Sağlık Hizmetleri Meslek Yüksekokulu	13. Yeşilüzümlü Dastar ve Kuzugöbeği Mantar Festivali'ne Destek Etkinliği	Fethiye Belediyesi ve ilgili paydaşlar eşliğinde yapılan 13. Yeşilüzümlü Dastar ve Kuzugöbeği Mantar Festivalinde özellikle çocuk misafirlerin eğlendirilmesi, dezavantajlı bireylere destek olunması ve organizasyondaki çeşitli etkinliklere katılım	Yürütücüsü olduğum ACY2550 Sosyal Sorumluluk Dersini alan öğrencilerden Buse Nur Yazan	Evet	19.04.2025	Bütçesi Yoktur	3 gün	Halk,Öğrenci,Dezavantajlı Gruplar

S. N	Birim Adı	Sosyal Sorumluluk Projesi Adı	Kapsamı	Yürütücü	Öğrenci Projesi Durumu	Başlangıç Tarihi	Bütçesi	Süresi	Hedef Kitle
			sağlanması şeklinde gerçekleştirilmiştir.						
18	Fethiye Sağlık Hizmetleri Meslek Yüksekokulu	Arılardan Evimize: Bal Mumu Yapımı	Balmumu atölyesi, katılımcıların doğal balmumunu keşfederek el becerilerini geliştirdiği keyifli ve öğretici bir etkinliktir. Atölye boyunca katılımcılar, arıların ürettiği saf balmumunun nasıl işlendiğini öğrenir; balmumu mumlar, dudak balmu, merhem gibi doğal ürünler yapmayı deneyimleyerek sürdürülebilir yaşama katkı sağlar.	Yürütücüsü olduğum ACY2550 Sosyal Sorumluluk Dersini alan öğrencilerden Nehir Dilem Balıkçı ve Işıl İrem Arıcan	Evet	18.04.2025	Bütçesi Yoktur	4 saat	Öğrenci
19	Fethiye Sağlık Hizmetleri Meslek Yüksekokulu	2 Nisan "Dünya Otizm Farkındalık Günü	2 Nisan "Dünya Otizm Farkındalık Günü"nde otizmli bireylerin ihtiyaçlarının daha iyi anlaşılması ve herkesle eşit derecede toplumsal kabulünün sağlanması amacıyla yürütülen kampanyaya destek oluyoruz.	Yürütücüsü olduğum ACY2550 Sosyal Sorumluluk Dersini alan öğrencilerden Abdülsamet İnci ve Zeynep Şahiner	Evet	02.04.2025	Bütçesi Yoktur	1 gün	Öğrenci,Akademik Personel
20	Fethiye Sağlık Hizmetleri Meslek Yüksekokulu	8 Mart Dünya Kadınlar Günü Etkinliği	8 Mart Dünya Kadınlar Günü nedeniyle Fethiye merkezde baharın gelişini simgeleyen marteniçka (bileklik) dağıtımı gerçekleştirilmiştir. Bu etkinlik ile kadınlarımızın sadece bir gün değil her gün değerli olduklarını, topluma katkıda bulunduklarını ve oldukları yeri güzelleştirdiklerini göstermeyi amaçladık.	Yürütücüsü olduğum ACY2550 Sosyal Sorumluluk Dersini alan öğrencilerden İsmail Arda ELİFÇİ	Evet	08.03.2025	Bütçesi Yoktur	1 gün	Halk
21	Fethiye Ziraat Fakültesi	"Çevre Temizliği Etkinliği"	Fakültemiz Beşkaza Kampüsü	Fethiye Ziraat Fakültesi	Hayır	02.12.2025	Bütçesi Yoktur	1/2 gün	Öğrenci
22	Fethiye Ziraat Fakültesi	Ulusal Fidan Dikim Etkinliği	Fakültemiz Bitki Koruma ve Bahçe Bitkileri bölümü öğrencileri	Fethiye Ziraat Fakültesi	Hayır	23.10.2025	Bütçesi Yoktur	1 gün	Öğrenci
23	Fethiye Ziraat Fakültesi	"NARKOGENÇLİK " UYGULAMA PROJESİ	Sosyal Sorumluluk Projesi	Fethiye İlçe Emniyet Müdürlüğü	Hayır	25.09.2025	Bütçesi Yoktur	1,5 saat	Öğrenci
24	İktisadi Ve İdari Bilimler Fakültesi	Ayrıştır, Dönüştür, Geleceği Koru		İŞKUR Gençlik Programı kapsamında Fakültemizde çalışmakta olan öğrenciler Kardelen ÇAM, Ayşegül GÜRBÜZ, Ceren ÇALIŞKAN, Özgür ÖNÇIRAK ve Kaan YEŞİL	Evet	28.04.2025	891	1 Ay	Öğrenci
25	Köyceğiz Meslek Yüksekokulu	11 Kasım Milli Ağaçlandırma Günü	İlçemizde yanan orman alanların tekrar ağaçlandırılarak orman vasfına kavuşturulmasına katkı	Köyceğiz Meslek Yüksekokulu	Hayır	11.11.2025	Bütçesi Yoktur	1 Gün	Öğrenci
26	Köyceğiz Meslek Yüksekokulu	Kızılay'a Kan Bağışı	Yüksekokulumuz personeli ve öğrencilerinin kan bağışı	Köyceğiz Meslek Yüksekokulu	Hayır	20.10.2025	Bütçesi Yoktur	1 Gün	Öğrenci

S. N	Birim Adı	Sosyal Sorumluluk Projesi Adı	Kapsamı	Yürütücü	Öğrenci Projesi Durumu	Başlangıç Tarihi	Bütçesi	Süresi	Hedef Kitle
27	Köyceğiz Meslek Yüksekokulu	Orman Benim	Ormanlarımızı kirleten atıkların toplanması ve temizlenmesi	Köyceğiz Meslek Yüksekokulu	Hayır	09.05.2025	Bütçesi Yoktur	1 Gün	Öğrenci
28	Muğla Sağlık Hizmetleri Meslek Yüksekokulu	Dünya Obezite Günü Etkinlikleri	Topluluk Başkanı Gülperi BOZKURT- Topluluk Koordinatörü: Zeynep ACAR	MSHMYO YAŞLI SAĞLIĞI TOPLULUĞU	Evet	04.03.2025	Bütçesi Yoktur	2 Gün	Halk,Dezavantajlı Gruplar
29	Muğla Sağlık Hizmetleri Meslek Yüksekokulu	"Narkogençlik" Uygulama Projesi	İçişleri Bakanlığı tarafından, uyuşturucu ile mücadelede farkındalık ve bilinçlendirme faaliyetlerini artırmak amacıyla "Narkogençlik" uygulama projesi kapsamında (özellikle yeni kayıt olan) öğrencilere yönelik, Yüksekokulumuz 108 nolu salonunda 15-26 Eylül 2025 tarihinde Narkotik Suçlarla Mücadele Şube Müdürlüğünce düzenlenen eğitim. 1 gün	Marmaris İlçe Emniyet Müdürlüğü (Narkotik Suçlarla Mücadele Şube Müdürlüğü)	Hayır	15.09.2025	Bütçesi Yoktur	1 gün/ 1 saat	Öğrenci
30	Muğla Sağlık Hizmetleri Meslek Yüksekokulu	Türk Halk Oyunları Manisa Yöresi Kursu	Yüksekokulumuz TLT, TTP ve YB Programlarında öğrenim gören 10 öğrencimizin Eğitmen Sinem BAYAR ile Türk Halk Oyunları Manisa Yöresi Kurs çalışması. 07/05/2025- 31/07/2025 tarihleri arasında pazartesi, çarşamba ve cuma günleri, saat:14.00-15.30 aralığında Yüksekokul bahçesinde kurs çalışması.	Marmaris İlçe Milli Eğitim Müdürlüğü Marmaris Halk Eğitim Merkezi	Hayır	07.05.2025	Bütçesi Yoktur	2,5 Ay	Öğrenci
31	Muğla Sağlık Hizmetleri Meslek Yüksekokulu	Bağımlılıkla Mücadele 4207 Sayılı Kanun ve Madde Kullanımı Yasal Mevzuat Eğitimi	Muğla Valiliği İl Sağlık Müdürlüğü yazısı ile 2024-2 BMİKK Toplantı Kararları kapsamında Marmaris İlçe Sağlık Müdürlüğü, Marmaris İlçe Emniyet Müd. Narkotik Şube Ekipleri tarafından Yüksekokulumuz öğrencilerine yönelik tütün ve tütün ürünleri, madde kullanımı durumunda yasal çerçevenin anlatılması konulu eğitim toplantısı.13-14.05.2025,10.30-13.30.	Marmaris İlçe Sağlık Müdürlüğü, Marmaris İlçe Emniyet Müdürlüğü Narkotik Şube Ekipleri (Narkotik Suçlarla Mücadele Şube Müdürlüğü) Sağlık Bakanlığı-İç İşleri Bakanlığı	Hayır	13.05.2025	Bütçesi Yoktur	2 Gün	Öğrenci
32	Muğla Sağlık Hizmetleri Meslek Yüksekokulu	“BKİ Hesaplanması ve Bilgilendirme”	4 Mart Dünya Obezite Günü için Marmaris 19 Mayıs Gençlik Meydanında saat: 12.00-17.00 arasında Marmaris Kaymakamlığı, Belediyesi, Gençlik ve Spor İlçe Müd, İlçe Sağlık Müd, Muğla Tazelenme Üniv. Marmaris Kampüsü, (NOBEZ) ve MSHMYO destek	Marmaris Kaymakamlığı, Marmaris Belediyesi, Marmaris Gençlik ve Spor İlçe Müdürlüğü, Marmaris İlçe Sağlık Müdürlüğü, Muğla Tazelenme Üniversitesi Marmaris Kampüsü, Obeziteye Karşı İşbirliği Hareketi (NOBEZ) ve Yüksekokulumuz: MSHMYO	Hayır	04.03.2025	Bütçesi Yoktur	5 Saat	Halk,Dezavantajlı Gruplar

S. N	Birim Adı	Sosyal Sorumluluk Projesi Adı	Kapsamı	Yürütücü	Öğrenci Projesi Durumu	Başlangıç Tarihi	Bütçesi	Süresi	Hedef Kitle
			verdiği,Yaşlı Sağlığı Topluluğu öğrencilerimizin Marmaris İlçe Sağlık Müd. stantında görev aldığı etkinlik.	(Yaşlı Sağlığı Öğrenci Topluluğu)					
33	Muğla Sağlık Hizmetleri Meslek Yüksekokulu	Türkiye Güçsüzler ve Kimsesizlere Yardım Vakfı Marmaris Şubesi Gönüllüleri Satış Etkinliği	Türkiye Güçsüzler ve Kimsesizlere Yardım Vakfı Marmaris Şubesi 2025 Yılı Şubat ayında 1. si, her ay 1 defa ve 1 gün süresince (Mayıs) Yüksekokulumuz öğrencileri ve Marmaris halkına Yüksekokulumuz bahçesinde, gelir (Başarılı 6 MSKÜ öğrencisine, yaşlılara destek) sağlamak için ilgili Vakfın gönüllüleri tarafından yapılan pastaların satışı etkinliği.	Türkiye Güçsüzler ve Kimsesizlere Yardım Vakfı Marmaris Şubesi	Hayır	25.02.2025	Bütçesi Yoktur	1 Gün (Her Ay)	Öğrenci,Akademik Personel,İdari Personel,Halk
34	Muğla Sağlık Hizmetleri Meslek Yüksekokulu	Açık Kapı Ziyaretleri	Muğla Valiliği Açık Kapı Şube Müdürlüğünün 2025 yılı 6 aylık hedef şubat ayı programı kapsamında, üniversite ziyaretleri ile üniversite öğrencisi gençlerle buluşularak başvuruların yerinde alınması ve ortak sosyal projeler için çalışmalar yapılması amacıyla 26.02.2025 Çarşamba günü saat:11.30'da Yüksekokulumuz 108 nolu sınıfta yapılan toplantı.	Muğla Valiliği Açık Kapı Şube Müdürlüğü/ Marmaris Kaymakamlığı Açık Kapı Şefliği	Hayır	01.02.2025	Bütçesi Yoktur	1 saat	Öğrenci
35	Sağlık Bilimleri Fakültesi	Müzik Öğretmenliği öğrencilerinde Kas İskelet Sistemi Problemlerini Önlemeye Yönelik Ergonomi ve Postüral Farkındalık Eğitimi	Müzik Öğretmenliği öğrencilerinde Kas İskelet Sistemi Problemlerini Önlemeye Yönelik Ergonomi ve Postüral Farkındalık Eğitimi verilmiştir.	Mskü	Hayır	06.05.2025	Bütçesi Yoktur	1 Gün	Öğrenci
36	Sağlık Bilimleri Fakültesi	Sağlık Okur Yazarlığı eğitimi	Tazelenme Üniversitesi Öğrencilerine yönelik	MSKÜ	Hayır	09.04.2025	Bütçesi Yoktur	1 Gün	Öğrenci
37	Sağlık Bilimleri Fakültesi	Yerel Eşitlik Eylem Planı	Menteşe ilçesinde kadına yönelik sağlık, eğitim vs. konularında iyileştirmeye açık alanların saptanması ve çözüm önerilerinin oluşturulması	Menteşe Belediyesi / Fizyoterapi ve Rehabilitasyon Bölümü	Hayır	05.12.2025	Bütçesi Yoktur	1 Gün	Halk
38	Sağlık Bilimleri Fakültesi	Pelvik Taban Sağlığı-İdrar Kaçırmada İlaçsız,Ameliyatsız Tedavi Yöntemleri	Merkez İlçe ve kırsaldan gelen kadınlara yönelik bilgilendirme ve farkındalık eğitimi verilmiştir.	Fizyoterapi ve Rehabilitasyon Bölümü/Menteşe Belediyesi	Hayır	08.05.2025	Bütçesi Yoktur	1 Gün	Halk
39	Sağlık Kültür Ve Spor Daire Başkanlığı	Muğla EAH Pediatri Yataklı Servisi Yılbaşı Kutlaması	Yılbaşı Kutlaması	1 Çocuk 1 Dilek Topluluğu	Evet	26.12.2025	Bütçesi Yoktur	2 saat	Diğer
40	Sağlık Kültür Ve Spor Daire Başkanlığı	Oyuncak Ayı Hastanesi	Oyuncak Ayı Hastanesi	Tıbbi Araştırmalar Topluluğu	Evet	29.12.2025	Bütçesi Yoktur	1 Gün	Öğrenci

S. N	Birim Adı	Sosyal Sorumluluk Projesi Adı	Kapsamı	Yürütücü	Öğrenci Projesi Durumu	Başlangıç Tarihi	Bütçesi	Süresi	Hedef Kitle
41	Sağlık Kültür Ve Spor Daire Başkanlığı	Kardeş Eller: Çocuk Evleri	Kardeş Eller: Çocuk Evleri	Örgü Tasarım Topluluğu	Evet	15.12.2025	Bütçesi Yoktur	1 Gün	Diğer
42	Sağlık Kültür Ve Spor Daire Başkanlığı	Kardeş Eller: Çocuk Evleri	Sosyal Dayanışma Gönüllü Projesi	Örgü Tasarım Topluluğu	Evet	22.12.2025	Bütçesi Yoktur	2 saat	Diğer
43	Sağlık Kültür Ve Spor Daire Başkanlığı	Halk Pazar Etkinliği	Halk Pazar Etkinliği	Damla Topluluğu	Evet	14.12.2025	Bütçesi Yoktur	4 saat	Öğrenci,Halk
44	Sağlık Kültür Ve Spor Daire Başkanlığı	Empati ve Duyarlılık Deneyi	Sosyal Deney	Özel Eğitim Topluluğu	Evet	25.11.2025	Bütçesi Yoktur	7 Gün	Öğrenci
45	Sağlık Kültür Ve Spor Daire Başkanlığı	Çevre Temizliği	Çevre Temizliği	Damla Topluluğu	Evet	05.12.2025	Bütçesi Yoktur	5 saat	Öğrenci
46	Sağlık Kültür Ve Spor Daire Başkanlığı	Muğla/Ula Atatürk İlkokulu Köy Okulu Etkinliği	Köy Okulu Etkinliği	Damla Topluluğu	Evet	28.11.2025	Bütçesi Yoktur	3 Saat	Öğrenci
47	Sağlık Kültür Ve Spor Daire Başkanlığı	25 Kasım Kadına Yönelik Şiddete Karşı Mücadele Günü Stand Etkinliği	Stant Çalışması	Tıbbi Araştırmalar Topluluğu	Evet	25.11.2025	Bütçesi Yoktur	1 Gün	Halk
48	Sağlık Kültür Ve Spor Daire Başkanlığı	25 Kasım Kadına Yönelik Şiddete Karşı Mücadele Günü Etkinliği	Seminer	Sosyoloji Topluluğu	Evet	28.11.2025	Bütçesi Yoktur	1,5 saat	Halk
49	Sağlık Kültür Ve Spor Daire Başkanlığı	HIV,AIDS ve Diğer Cinsel Yolla Aktarılan Enfeksiyonlar Farkındalık Etkinliği	Stant Çalışması	Tıbbi Araştırmalar Topluluğu	Evet	01.12.2025	Bütçesi Yoktur	1 Gün	Halk
50	Sağlık Kültür Ve Spor Daire Başkanlığı	Meme-Prostat Kanseri Farkındalık Sahası	Stant Çalışması	Tıbbi Araştırmalar Topluluğu	Evet	18.11.2025	Bütçesi Yoktur	1 Gün	Öğrenci,Halk
51	Sağlık Kültür Ve Spor Daire Başkanlığı	Karia Yolu Doğa Yürüyüşü ve Yürüyüş Alanında Çöp Toplama	Çöp Toplama	Seramik Sanatı ve Düşünce Topluluğu	Evet	08.11.2025	Bütçesi Yoktur	1 Gün	Öğrenci
52	Sağlık Kültür Ve Spor Daire Başkanlığı	Organ ve Doku Bağışı Farkındalık Stant Çalışması	Farkındalık Stant Çalışması	Avrupalı Tıp Öğrencileri Topluluğu	Evet	03.11.2025	Bütçesi Yoktur	1 Gün	Öğrenci,Akademik Personel,İdari Personel,Halk
53	Sağlık Kültür Ve Spor Daire Başkanlığı	Lösemi Etkinliği	Stant Çalışması	1 Çocuk 1 Dilek Topluluğu	Evet	07.11.2025	Bütçesi Yoktur	1 Gün	Öğrenci
54	Sağlık Kültür Ve Spor Daire Başkanlığı	Meme Kanseri Etkinliği	Konferans	IEEE Topluluğu	Evet	22.10.2025	Bütçesi Yoktur	5 saat	Öğrenci,Halk
55	Sağlık Kültür Ve Spor Daire Başkanlığı	Kanserli Çocuklar İçin Yardım Kermesi	Stant Çalışması	Fethiye Hemşirelik Topluluğu	Evet	06.11.2025	Bütçesi Yoktur	1 Gün	Öğrenci,Halk
56	Sağlık Kültür Ve Spor Daire Başkanlığı	Minik Eller Kampüste	Minik Eller Kampüste	Milas Patileri Topluluğu	Evet	09.10.2025	Bütçesi Yoktur	1 Gün	Öğrenci
57	Sağlık Kültür Ve Spor Daire Başkanlığı	Sağlık Turnesi	Sağlık Turnesi	Tıbbi Araştırmalar Topluluğu	Evet	18.10.2025	Bütçesi Yoktur	1 Gün	Halk
58	Sağlık Kültür Ve Spor Daire Başkanlığı	Camın Geri Dönüşümü Benim Elimde	Geri Dönüşüm	Uluslararası İlişkiler ve Stratejik Araştırmalar Topluluğu	Evet	14.05.2025	Bütçesi Yoktur	3 Gün	Öğrenci
59	Sağlık Kültür Ve Spor Daire Başkanlığı	Hastanedeki Çocuklar İçin 23 Nisan Kutlaması	23 Nisan Kutlaması	Hemşirelik Topluluğu	Evet	25.04.2025	Bütçesi Yoktur	1 saat	Öğrenci
60	Sağlık Kültür Ve Spor Daire Başkanlığı	Hayvanlara Yönelik Bakım, Beslenme ve Antiparaziter Mücadele Eğitimi	Hayvanlara Yönelik Bakım, Beslenme ve Antiparaziter Mücadele Eğitimi	Milas Patileri Topluluğu	Evet	23.04.2025	Bütçesi Yoktur	2 saat	Öğrenci,Halk
61	Sağlık Kültür Ve Spor Daire Başkanlığı	Hayvanlara Yönelik Bakım, Beslenme ve Antiparaziter Mücadele Eğitimi	Hayvanlara Yönelik Bakım, Beslenme ve Antiparaziter Mücadele Eğitimi	Milas Patileri Topluluğu	Evet	23.04.2025	Bütçesi Yoktur	2 saat	Öğrenci,Akademik Personel,İdari Personel,Halk
62	Sağlık Kültür Ve Spor Daire Başkanlığı	Kitap Bağışla Hayalleri Kanatlandır	Kitap Bağışı	Diksiyon ve İletişim Topluluğu	Evet	17.03.2025	Bütçesi Yoktur	5 gün	Öğrenci,Akademik Personel,İdari Personel,Halk

S. N	Birim Adı	Sosyal Sorumluluk Projesi Adı	Kapsamı	Yürütücü	Öğrenci Projesi Durumu	Başlangıç Tarihi	Bütçesi	Süresi	Hedef Kitle
63	Sağlık Kültür Ve Spor Daire Başkanlığı	Fidan Dikim Etkinliği	Fidan Dikimi	MUKAMP Kampçılık Topluluğu	Evet	22.03.2025	Bütçesi Yoktur	5 saat	Öğrenci,Akademik Personel,İdari Personel,Halk
64	Sağlık Kültür Ve Spor Daire Başkanlığı	Biz Bize	Ziyaret	Tıbbi Araştırmalar Topluluğu	Evet	10.03.2025	Bütçesi Yoktur	5 saat	Halk
65	Sağlık Kültür Ve Spor Daire Başkanlığı	Kültürel Sokak Oyunları Etkinliği	Kültürel Sokak Oyunları	Hacettepe Üniversitesi	Hayır	26.09.2025	Bütçesi Yoktur	7 Saat	Öğrenci
66	Sürdürülebilir Yeşil Kampüs Koordinatörlüğü	Sürdürülebilirliğe Merhaba De	Dokuzçam İlköğretim okuluna 7 ve 23 MAyıs tarihlerinde gerçekleştirilen ziyaretlerle üniversite-toplum iş birliğinin güçlendirmesi, sosyal sorumluluk bilincinin pekiştirmesi ve çocuklarda çevresel duyarlılık kazandırması	Uşak Üniversitesi, Muğla İl Milli Eğitim Müdürlüğü	Hayır	04.03.2025	Bütçesi Yoktur	3 ay	Dezavantajlı Gruplar
67	Tıp Fakültesi	Yanlış Antibiyotik Güçlü Bakteriye Davetiye	Tıp Fakültesi	Tıp Fakültesi	Hayır	10.02.2025	Bütçesi Yoktur	9 hafta	Öğrenci
68	Tıp Fakültesi	Mikropsuz Eller	Tıp Fakültesi	Tıp Fakültesi	Hayır	10.02.2025	Bütçesi Yoktur	9 hafta	Öğrenci
69	Tıp Fakültesi	Çift Teker Tek Hayat	Tıp Fakültesi	Tıp Fakültesi	Hayır	10.02.2025	Bütçesi Yoktur	9 hafta	Öğrenci,Halk
70	Tıp Fakültesi	İşitme Sağlığının Korunması	Tıp Fakültesi	Mskü	Hayır	10.02.2025	Bütçesi Yoktur	9 hafta	Öğrenci,Halk
71	Tıp Fakültesi	Sessiz Gelen Tehlike Serviks Kanseri	Tıp Fakültesi	Tıp Fakültesi	Hayır	10.02.2025	Bütçesi Yoktur	9 hafta	Öğrenci,Halk
72	Tıp Fakültesi	Görmenize Sarı Nokta Koymayın	Tıp Fakültesi	Tıp Fakültesi	Hayır	10.02.2025	Bütçesi Yoktur	9 hafta	Öğrenci,Halk
73	Tıp Fakültesi	Genel Cerrahi Hastalarının Nutrisyon Hakkında Bilgilendirilmesi	Tıp Fakültesi	Tıp Fakültesi	Hayır	10.02.2025	Bütçesi Yoktur	9 hafta	Öğrenci,Halk
74	Tıp Fakültesi	Muğla Tıp Fakültesinin Muğla Fen Lisesi Öğrencilerine Tanıtımı	Tıp Fakültesi	Tıp Fakültesi	Hayır	10.02.2025	Bütçesi Yoktur	9 hafta	Öğrenci
75	Tıp Fakültesi	Yaşlı Dostu Poliklinik	Tıp Fakültesi	Tıp Fakültesi	Hayır	10.02.2025	Bütçesi Yoktur	9 hafta	Öğrenci,Dezavantajlı Gruplar
76	Tıp Fakültesi	Ağrı Bilimi Algolojinin Tanımı	Tıp Fakültesi	Tıp Fakültesi	Hayır	10.02.2025	Bütçesi Yoktur	9 hafta	Öğrenci
77	Tıp Fakültesi	Yaşlılarda Düşmeleri Önleme ve Bakıcı Eğitimi: Acil Serviş Temelli Bilgilendirme Projesi	Tıp Fakültesi	Tıp Fakültesi	Hayır	10.02.2025	Bütçesi Yoktur	9 hafta	Öğrenci,Halk,Dezavantajlı Gruplar
78	Tıp Fakültesi	SMA Hakkında Bilgi Sahibi Olalım Farkında Olalım Fark Yaratalım	Tıp Fakültesi	Tıp Fakültesi	Hayır	10.02.2025	Bütçesi Yoktur	9 hafta	Öğrenci,Halk
79	Tıp Fakültesi	Bu Günün Kanı Yarının Canı	Tıp Fakültesi	Tıp Fakültesi	Hayır	10.02.2025	Bütçesi Yoktur	9 hafta	Öğrenci
80	Tıp Fakültesi	Muğla'da Diyabet Farkındalığının Arttırılması ve Halkın Diyabetik Ayaktan Korunma Yöntemleri ile ilgili Bilgilendirilmesi	Tıp Fakültesi	Tıp Fakültesi	Hayır	10.02.2025	Bütçesi Yoktur	9 hafta	Öğrenci,Halk
81	Tıp Fakültesi	Ağır Ruhsal Hastalık Tanılı Bireylerde Damgalamayı Önleme: Gerçek Hikayelerden Farkındalık Belgeseli	Tıp Fakültesi	Tıp Fakültesi	Hayır	10.02.2025	Bütçesi Yoktur	9 hafta	Öğrenci,Dezavantajlı Gruplar
82	Tıp Fakültesi	Yaşadıklarınızdan Öğrendiğiniz Bir Şey Var Bize de Aalatırmısınız	Tıp Fakültesi	Tıp Fakültesi	Hayır	10.02.2025	Bütçesi Yoktur	9 hafta	Öğrenci,Dezavantajlı Gruplar
83	Tıp Fakültesi	İnme Acil Bir Hastalıktır	Tıp Fakültesi	Tıp Fakültesi	Hayır	10.02.2025	Bütçesi Yoktur	9 hafta	Öğrenci,Halk
84	Tıp Fakültesi	Kalp Hastalarına Tansiyon Ölçümü ve Kalp Sağlığı İçin Bilgilendirme Eğitimi Verilmesi	Tıp Fakültesi	Tıp Fakültesi	Hayır	10.02.2025	Bütçesi Yoktur	9 hafta	Öğrenci,Halk
85	Tıp Fakültesi	Kolon Kanseri Farkındalık Ayı Etkinliği	Tıo Fakültesi	Tıp Fakültesi	Hayır	10.02.2025	Bütçesi Yoktur	9 hafta	Öğrenci
86	Tıp Fakültesi	Kuşaklar Arası Buluşma	Tıp Fakültesi	Tıp Fakültesi	Hayır	10.02.2025	Bütçesi Yoktur	9 hafta	Öğrenci,Dezavantajlı Gruplar

S. N	Birim Adı	Sosyal Sorumluluk Projesi Adı	Kapsamı	Yürütücü	Öğrenci Projesi Durumu	Başlangıç Tarihi	Bütçesi	Süresi	Hedef Kitle
87	Tıp Fakültesi	Nikotin Bağımlılığında Kurtulun	Tıp Fakültesi	Tıp Fakültesi	Hayır	10.02.2025	Bütçesi Yoktur	9 hafta	Öğrenci
88	Tıp Fakültesi	Daha iyi Kemiklerin Olsun	Tıp Fakültesi	Tıp Fakültesi	Hayır	10.02.2025	Bütçesi Yoktur	9 hafta	Öğrenci
89	Tıp Fakültesi	TSP-TÖP Farkındalık Etkinliği	Tıp Fakültesi	Tıp Fakültesi	Hayır	10.02.2025	Bütçesi Yoktur	9 hafta	Öğrenci
90	Tıp Fakültesi	Uyuz Hastalığı ve Uyuz Hastalığından Korunma Yöntemleri ile ilgili Olarak Dermatoloji Polikliniğine Başvuran Hastaları Bilgilendirme	Tıp Fakültesi	Tıp Fakültesi	Hayır	10.02.2025	Bütçesi Yoktur	9 hafta	Halk
91	Tıp Fakültesi	Orta Okul Öğrencilerine Yönelik Öfke Kontrolü ve Akran Zorbalığı	Tıp Fakültesi	Tıp Fakültesi	Hayır	10.02.2025	Bütçesi Yoktur	9 hafta	Öğrenci
92	Tıp Fakültesi	Şeker Yeme Şeker Ol	Tıp Fakültesi	Tıp Fakültesi	Hayır	10.02.2025	Bütçesi Yoktur	9 hafta	Öğrenci
93	Tıp Fakültesi	Aşı ile Dirençli Yarınlar	Tıp Fakültesi	Tıp Fakültesi	Hayır	10.02.2025	Bütçesi Yoktur	9 hafta	Öğrenci,Akademik Personel,İdari Personel
94	Tıp Fakültesi	Alkol/İlaçla Kolaylaştırılan Cinsel Suçlar Konusunda Akran Farkındalığı	Tıp Fakültesi	Tıp Fakültesi	Hayır	10.02.2025	Bütçesi Yoktur	9 hafta	Öğrenci
95	Tıp Fakültesi	Sağlık İçin Arkadaşını Kap En az Yedi Bin Adım At	Tıp Fakültesi	Tıp Fakültesi	Hayır	10.02.2025	Bütçesi Yoktur	9 hafta	Öğrenci
96	Tıp Fakültesi	Meme Kanserinin Farkında Olmak	Tıp Fakültesi	Tıp Fakültesi	Hayır	10.02.2025	Bütçesi Yoktur	9 hafta	Öğrenci
97	Tıp Fakültesi	Sigara Bağımlılığı ile Mücadele	Tıp Fakültesi	Tıp Fakültesi	Hayır	10.02.2025	Bütçesi Yoktur	9 hafta	Öğrenci
98	Tıp Fakültesi	İyileşen Kabuklar	Tıp Fakültesi	Tıp Fakültesi	Hayır	10.02.2025	Bütçesi Yoktur	9 hafta	Öğrenci
99	Tıp Fakültesi	Bağışla Bedenin Tıp Eğitiminde Yaşasın	Tıp Fakültesi	Tıp Fakültesi	Hayır	10.02.2025	Bütçesi Yoktur	9 hafta	Öğrenci
100	Tıp Fakültesi	Bu Günün Kanı Yarının Canı	Tıp Fakültesi	Tıp Fakültesi	Hayır	18.03.2025	Bütçesi Yoktur	1 gün	Öğrenci,Akademik Personel,İdari Personel
101	Tıp Fakültesi	Epilepsi Farkındalık Günü	Muğla Eğitim Araştırma Hastanesi	Tıbbi Araştırmalar Topluluğu	Evet	18.03.2025	Bütçesi Yoktur	1 gün	Halk
102	Toplumsal Katkı Koordinatörlüğü	MUĞLA SITKI KOÇMAN ÜNİVERSİTESİ BİRLİKTE GELİŞİM PROGRAM	Üniversitemizin akademik ve sosyal birikimini kullanarak kırsal mahallelerde eğitim ve sağlık desteği sağlamak amacıyla Muğla Sıtkı Koçman Üniversitesi Birlikte Gelişim Programı başlatılmıştır. Program kapsamında, kırsal bölgelerde yaşayan öğrencilere sağlık ve eğitim faaliyetleri gerçekleştirilecektir. İlk faaliyet Dokuzçam İlkokulu/Ortaokulunda	MSKÜ	Hayır	09.05.2025	Bütçesi Yoktur	1 GÜN	Halk,Öğrenci,Dezavantajlı Gruplar
103	Toplumsal Katkı Koordinatörlüğü	MUĞLA SITKI KOÇMAN ÜNİVERSİTESİ BİRLİKTE GELİŞİM PROGRAM	Program, kırsalda yaşayan öğrencilerin gelişimlerine katkı sağlamanın yanı sıra, üniversite öğrencilerinin toplumsal sorumluluk bilincini güçlendirmeyi de amaçlamaktadır. Muğla İli Ula İlçesinde yer alan Çıtlık İlkokulu ev sahipliğinde Ataköy İlkokulu öğrencilerinin de katılımıyla sağlık ve eğitim faaliyetleri	MSKÜ	Hayır	27.11.2025	Bütçesi Yoktur	1 GÜN	Öğrenci

S. N	Birim Adı	Sosyal Sorumluluk Projesi Adı	Kapsamı	Yürütücü	Öğrenci Projesi Durumu	Başlangıç Tarihi	Bütçesi	Süresi	Hedef Kitle
			gerçekleştirilmesi planlanmıştır.						
104	Turizm Fakültesi	GEÇMİŞİN İZİNDE, DOĞANIN SESİNDE: PİSİDİA'DA TURİST REHBERİ ADAYLARIYLA EKO-KÜLTÜR YOLCULUĞU	Turist rehberi adayları, Pisidia Bölgesi'nin doğal, arkeolojik ve kültürel mirasını eko-kültür turizmi yaklaşımıyla yerinde gözlemleme ve değerlendirme imkânı bulmuştur. Öğrenciler, dezavantajlı kırsal alanlarda turizmin yerel kalkınmaya katkısı konusunda farkındalık kazanmıştır.	TURİST REHBERLİĞİ TOPLULUĞU (TURET)	Evet	09.12.2025	Bütçesi Yoktur	5 GÜN	Öğrenci
105	Yaşlı Sağlığı Ve Bakımı Uygulama Ve Araştırma Merkezi Müdürlüğü	BURS AMAÇLI STAND	Geliri öğrenci bursu olarak kullanılmak üzere FETAV'a bağışlanmıştır. SAYAP öğrencilerinin kendi ürünleri olan yiyecek, içecek ve el ürünlerini sergilemişlerdir.	Yaşlı Sağlığı Ve Bakımı Uygulama Ve Araştırma Merkezi Müdürlüğü	Hayır	30.04.2025	Bütçesi Yoktur	1 gün	Halk
106	Yaşlı Sağlığı Ve Bakımı Uygulama Ve Araştırma Merkezi Müdürlüğü	KİTAP BAĞIŞ KAMPANYASI	Kahramanmaraş'ın Türkoğlu ilçesindeki Doluca Şehit Ali Can İlköğretim Okulu kütüphanesine SAYAP) Öğrencileri 300 kitap bağışladı	Yaşlı Sağlığı Ve Bakımı Uygulama Ve Araştırma Merkezi Müdürlüğü	Hayır	19.04.2025	Bütçesi Yoktur	1 gün	Öğrenci
107	Yaşlı Sağlığı Ve Bakımı Uygulama Ve Araştırma Merkezi Müdürlüğü	Sağlıklı Aktif Yaş Alma Programı (SAYAP)	Sağlıklı Yaşlanmayı bir ihtiyaç ve yaşam biçimi olarak gören, Fethiye İlçesinde yaşayan 60 yaş üzeri kişiler katılmaktadır. Kayıtlı kişi sayısı 110 dur. Güz ve bahar olmak üzere iki yarıyıldır. Bir dönem 12-14 haftadır. Dersler Haftada 3 gün yapılır.	Yaşlı Sağlığı Ve Bakımı Uygulama Ve Araştırma Merkezi Müdürlüğü	Hayır	03.02.2025	Bütçesi Yoktur	4 ay	Dezavantajlı Gruplar

SKS (Sağlık Kültür Ve Spor Daire Başkanlığı***)***

Kaynak: Yönetim Bilgi Sistemi

Tablo 138. Uygulamaya Dönük Hizmet ve Ürünler (Analiz, Rapor, Deney, Ürün, Hizmet ve Danışmanlıklar)

S.N.	Birim	Faaliyet Türü	Faaliyetin Gerçekleştiği Tarih	Faaliyetin Gerçekleştiği Yer	Faaliyet Adı	Faaliyetin Kapsamı	Ulusal/ Uluslararası	Fiziksel / Çevrim içi	Katılımcı Sayısı	Hedef Kitle	Hizmetin Sunulduğu Sektör
1	Arkeoloji Ve Arkeometri Uyg. Ve Araş. Mer. Müdürlüğü	Eğitim ve Danışmanlık	5.08.2025	Ula	Idyma Yüzey Araştırması Bilimsel Danışmanlık		Ulusal	Fiziksel	100	Halk	Arkeoloji ve Müzecilik
2	Fen Fakültesi	Analiz ve Raporlama	21.01.2025	Seydikemer	Bio Kütle Enerjisi Santrali Projesi Rapor Hazırlama	Danışmanlık Hizmeti yapmak	Ulusal	Fiziksel	2	Diğer	Çetinler Enerji AŞ
3	Fethiye Sağlık Hizmetleri Meslek Yüksekokulu	Eğitim ve Danışmanlık	28.03.2025	Fethiye	İlk ve Acil Yardım Bilinçlendirme Eğitimi	Fethiye Çocuk Evleri Müdürlüğü Personeline İlk ve Acil Yardım Eğitiminin verilmesi	Ulusal	Fiziksel	30	Diğer	Kamu
4	Gıda Analizleri Uygulama Ve Araştırma Merkezi Müdürlüğü	Analiz ve Raporlama	1.01.2025	Menteşe	Bal Analizi (Paket-1)	C13 ve C4 Şeker Analizi, Şeker Profili, Prolin Miktarı, HMF, Diastaz Aktivitesi, Nem, pH ve Serebest Asitlik, İletkenlik (8 adet analiz)	Ulusal	Fiziksel	37	Halk	Gıda (Bal Analizi)
5	Gıda Analizleri Uygulama Ve Araştırma Merkezi Müdürlüğü	Analiz ve Raporlama	1.01.2025	Menteşe	Bal Analizi (Paket-2)	Sulfoamid ve Tetrasiklin Grubu Antibiyotik	Ulusal	Fiziksel	5	Halk	Gıda (Bal Analizi)
6	Gıda Analizleri Uygulama Ve Araştırma Merkezi Müdürlüğü	Analiz ve Raporlama	1.01.2025	Menteşe	Bal Analizi (Paket-4)	Toplam Antioksidan Aktivite ve Toplam Fenolik Bileşik Miktarı ve Toplam Flavonoid Miktarı Tayini	Ulusal	Fiziksel	31	Halk	Gıda (Bal Analizi)
7	Gıda Analizleri Uygulama Ve Araştırma Merkezi Müdürlüğü	Analiz ve Raporlama	1.01.2025	Menteşe	Bal Analizi (Paket-5)	C13 ve C4 Şeker Analizi, Şeker Profili, Prolin Miktarı, HMF, Diastaz Aktivitesi, Nem, İletkenlik, pH ve Serbest Asitlik, Naftalin, Kloramfenikol, Sulfonamid veTetrasiklin Grubu Antibiyotik (11 adet analiz)	Ulusal	Fiziksel	67	Halk	Gıda (Bal Analizi)
8	Gıda Analizleri Uygulama Ve Araştırma Merkezi Müdürlüğü	Analiz ve Raporlama	1.01.2025	Menteşe	Bal Analizi (Paket-6)	Kloramfenikol, Sulfonamid ve Tetrasiklin Grubu Antibiyotik	Ulusal	Fiziksel	2	Halk	Gıda (Bal Analizi)
9	Gıda Analizleri Uygulama Ve Araştırma Merkezi Müdürlüğü	Analiz ve Raporlama	1.01.2025	Menteşe	Bal Analizi (M01)	Şeker Profili	Ulusal	Fiziksel	13	Halk	Gıda (Bal Analizi)
10	Gıda Analizleri Uygulama Ve Araştırma Merkezi Müdürlüğü	Analiz ve Raporlama	1.01.2025	Menteşe	Bal Analizi (M02)	Prolin Miktarının Belirlenmesi	Ulusal	Fiziksel	16	Halk	Gıda (Bal Analizi)
11	Gıda Analizleri Uygulama Ve Araştırma Merkezi Müdürlüğü	Analiz ve Raporlama	1.01.2025	Menteşe	Bal Analizi (M03)	HMF	Ulusal	Fiziksel	6	Halk	Gıda (Bal Analizi)
12	Gıda Analizleri Uygulama Ve Araştırma Merkezi Müdürlüğü	Analiz ve Raporlama	1.01.2025	Menteşe	Bal Analizi (M04)	pH ve Serbest Asitlik	Ulusal	Fiziksel	3	Halk	Gıda (Bal Analizi)
13	Gıda Analizleri Uygulama Ve Araştırma Merkezi Müdürlüğü	Analiz ve Raporlama	1.01.2025	Menteşe	Bal Analizi (M05)	Polen ve Polen Tür Tayini	Ulusal	Fiziksel	1	Halk	Gıda (Bal Analizi)
14	Gıda Analizleri Uygulama Ve Araştırma Merkezi Müdürlüğü	Analiz ve Raporlama	1.01.2025	Menteşe	Bal Analizi (M06)	C13 ve C4 Şeker Analizi	Ulusal	Fiziksel	6	Halk	Gıda (Bal Analizi)

S.N.	Birim	Faaliyet Türü	Faaliyetin Gerçekleştiği Tarih	Faaliyetin Gerçekleştiği Yer	Faaliyet Adı	Faaliyetin Kapsamı	Ulusal/ Uluslararası	Fiziksel / Çevrim içi	Katılımcı Sayısı	Hedef Kitle	Hizmetin Sunulduğu Sektör
15	Gıda Analizleri Uygulama Ve Araştırma Merkezi Müdürlüğü	Analiz ve Raporlama	1.01.2025	Menteşe	Bal Analizi (M07)	Diastaz Aktivitesi	Ulusal	Fiziksel	15	Halk	Gıda (Bal Analizi)
16	Gıda Analizleri Uygulama Ve Araştırma Merkezi Müdürlüğü	Analiz ve Raporlama	1.01.2025	Menteşe	Bal Analizi (M08)	Elektriksel İletkenlik	Ulusal	Fiziksel	5	Halk	Gıda (Bal Analizi)
17	Gıda Analizleri Uygulama Ve Araştırma Merkezi Müdürlüğü	Analiz ve Raporlama	1.01.2025	Menteşe	Bal Analizi (M09)	Nem Miktarı	Ulusal	Fiziksel	4	Halk	Gıda (Bal Analizi)
18	Gıda Analizleri Uygulama Ve Araştırma Merkezi Müdürlüğü	Analiz ve Raporlama	1.01.2025	Menteşe	Bal Analizi (M14)	Petek Balda Numune Hazırlama	Ulusal	Fiziksel	11	Halk	Gıda (Bal Analizi)
19	Gıda Analizleri Uygulama Ve Araştırma Merkezi Müdürlüğü	Analiz ve Raporlama	1.01.2025	Menteşe	HPLC-M03	Arı Zehri İçerik Analizi	Ulusal	Fiziksel	3	Halk	Gıda
20	Gıda Analizleri Uygulama Ve Araştırma Merkezi Müdürlüğü	Analiz ve Raporlama	1.01.2025	Menteşe	YAĞ-M03 Yağ asitleri kompozisyonu	Zeytinyağ Analizi	Ulusal	Fiziksel	9	Halk	Gıda
21	Gıda Analizleri Uygulama Ve Araştırma Merkezi Müdürlüğü	Analiz ve Raporlama	1.01.2025	Menteşe	YAĞ-M04 Peroksit değer tayini	Zeytinyağ Analizi	Ulusal	Fiziksel	15	Halk	Gıda
22	Gıda Analizleri Uygulama Ve Araştırma Merkezi Müdürlüğü	Analiz ve Raporlama	1.01.2025	Menteşe	YAĞ-M05 Özgül absorbans değeri tayini	Zeytinyağ Analizi	Ulusal	Fiziksel	11	Halk	Gıda
23	Gıda Analizleri Uygulama Ve Araştırma Merkezi Müdürlüğü	Analiz ve Raporlama	1.01.2025	Menteşe	YAĞ-M06 Asit değeri tayini	Zeytinyağ Analizi	Ulusal	Fiziksel	29	Halk	Gıda
24	Gıda Analizleri Uygulama Ve Araştırma Merkezi Müdürlüğü	Analiz ve Raporlama	1.01.2025	Menteşe	HPLC-M05 Zeytinyağ polifeneol içerik analizi	Zeytinyağ Analizi	Ulusal	Fiziksel	19	Halk	Gıda
25	Milas Veteriner Fakültesi	Diğer-Antiparaziter İlaç Uygulaması	23.04.2025	Milas	Antiparaziter İlaç Uygulaması		Ulusal	Fiziksel	40	Halk	Eğitim
26	Milas Veteriner Fakültesi	Eğitim ve Danışmanlık	9.12.2025	Milas	Arıcılıkta Varroa ile Mücadele ve Mevzuat Bilgilendirme Toplantısı		Ulusal	Fiziksel	25	Halk	Arıcılıkta Varroa ile Mücadele ve Mevzuat Bilgilendirme Toplantısı
27	Tıp Fakültesi	Eğitim ve Danışmanlık	27.04.2025	Elektronik Ortam	Complete Anatomy ile 3 Boyutlu, Etkileşimli Anatomi Eğitimi	Tıp Fakültesi	Ulusal	Çevrim İçi	15	Diğer	Sağlık
28	Tıp Fakültesi	Eğitim ve Danışmanlık	8.02.2025	Menteşe	İç Hastalıkları Araştırma Görevlisi Hekimlerine Temel Ultrason Kursu	Tıp Fakültesi	Ulusal	Fiziksel	25	Diğer	Sağlık
29	Toplumsal Katkı Koordinatörlüğü	Eğitim ve Danışmanlık	12.12.2025	Köyceğiz	TÜBİTAK Proje Yazma Yöntem	2025 yılı mahallî hizmet içi eğitim planı kapsamında, Köyceğiz İlçe Millî Eğitim	Ulusal	Fiziksel	21	Halk	Milli Eğitim

S.N.	Birim	Faaliyet Türü	Faaliyetin Gerçekleştiği Tarih	Faaliyetin Gerçekleştiği Yer	Faaliyet Adı	Faaliyetin Kapsamı	Ulusal/ Uluslararası	Fiziksel / Çevrim içi	Katılımcı Sayısı	Hedef Kitle	Hizmetin Sunulduğu Sektör
					ve Teknikleri Kursu	Müdürlüğünün talebi doğrultusunda Köyceğiz ilçesinde görev yapan öğretmenlerin proje geliştirme bilgi, beceri ve farkındalıklarını artırmak amacıyla 22 saatlik "TÜBİTAK Proje Yazma Yöntem ve Teknikleri Kursu" düzenlenmiştir.					
30	Toplumsal Katkı Koordinatörlüğü	Eğitim ve Danışmanlık	20.12.2025	Menteşe	Fırtınalı Günde Şemsiye Olmak: Anne ve Babalara Yönelik Duygu Düzenleme Atölyesi	• Ebeveynlikte duygusal farkındalık	Ulusal	Fiziksel	20	Halk	Özel Sektör
31	Yaşam Boyu Öğrenme Araştırma Ve Uygulama Merkezi Müdürlüğü	Eğitim ve Danışmanlık	11.04.2025	Fethiye	Orta ve İleri Düzey Uygulamalı Excel Eğitimi	Excel'i temel düzeyde kullanabilen ve analiz, raporlama, otomasyon gibi konularda yetkinleşmek isteyen profesyoneller, öğrenciler ve Excel meraklıları.	Ulusal	Fiziksel	25	Halk	Fethiye Ticaret Odası
32	Yaşam Boyu Öğrenme Araştırma Ve Uygulama Merkezi Müdürlüğü	Eğitim ve Danışmanlık	25.04.2025	Fethiye	FİNANSAL OKURYAZARLIK	Fethiye Ticaret ve Sanayi Odası Üyeleri	Ulusal	Fiziksel	13	Halk	Fethiye Ticaret Odası
33	Yaşam Boyu Öğrenme Araştırma Ve Uygulama Merkezi Müdürlüğü	Eğitim ve Danışmanlık	12.04.2025	Elektronik Ortam	Adobe Photoshop ile Görsel Tasarım	Görsel tasarım alanında temel beceriler kazanmak isteyenler, Dijital sanat ve medya alanında kariyer hedefleyenler, Portfolyosunu güçlü görsel tasarımlarla zenginleştirmek isteyenler, Sosyal medya, reklamcılık veya içerik üretimi alanında çalışanlar, Fotoğraf düzenleme ve grafik tasarım yeteneklerini geliştirmek isteyenler	Ulusal	Çevrim İçi	3	Halk	BODRUM GÜZEL SANATLAR FAKÜLTESİ
34	Yaşam Boyu Öğrenme Araştırma Ve Uygulama Merkezi Müdürlüğü	Eğitim ve Danışmanlık	7.01.2025	Elektronik Ortam	Akademik Çalışmalar İçin Yapay Zeka Araçlarının Kullanımı	Akademisyenler, Lisansüstü Öğrenciler, Akademik çalışmalar yapan kişiler	Ulusal	Çevrim İçi	47	Halk	Akademisyenler, Lisansüstü Öğrenciler, Akademik çalışmalar yapan kişiler
35	Yaşam Boyu Öğrenme Araştırma Ve Uygulama Merkezi Müdürlüğü	Eğitim ve Danışmanlık	30.07.2025	Menteşe	Bilirkişilik Temel Eğitimi	İlgili kanun ve yönetmeliklerce bilirkişi olma özelliklerine haiz ve	Ulusal	Fiziksel	24	Diğer,Halk	İlgili kanun ve yönetmeliklerce bilirkişi olma özelliklerine haiz ve beş yıllık mesleki kıdem kazanmış kişiler

S.N.	Birim	Faaliyet Türü	Faaliyetin Gerçekleştiği Tarih	Faaliyetin Gerçekleştiği Yer	Faaliyet Adı	Faaliyetin Kapsamı	Ulusal/ Uluslararası	Fiziksel / Çevrim içi	Katılımcı Sayısı	Hedef Kitle	Hizmetin Sunulduğu Sektör
						beş yıllık mesleki kıdem kazanmış kişiler					
36	Yaşam Boyu Öğrenme Araştırma Ve Uygulama Merkezi Müdürlüğü	Eğitim ve Danışmanlık	26.07.2025	Menteşe	Bilirkişilik Temel Eğitimi	İlgili kanun ve yönetmeliklerce bilirkişi olma özelliklerine haiz ve beş yıllık mesleki kıdem kazanmış kişiler	Ulusal	Fiziksel	24	Halk,Diğer	İlgili kanun ve yönetmeliklerce bilirkişi olma özelliklerine haiz ve beş yıllık mesleki kıdem kazanmış kişiler
37	Yaşam Boyu Öğrenme Araştırma Ve Uygulama Merkezi Müdürlüğü	Eğitim ve Danışmanlık	22.07.2025	Menteşe	Bilirkişilik Temel Eğitimi	İlgili kanun ve yönetmeliklerce bilirkişi olma özelliklerine haiz ve beş yıllık mesleki kıdem kazanmış kişiler	Ulusal	Fiziksel	24	Halk,Diğer	İlgili kanun ve yönetmeliklerce bilirkişi olma özelliklerine haiz ve beş yıllık mesleki kıdem kazanmış kişiler
38	Yaşam Boyu Öğrenme Araştırma Ve Uygulama Merkezi Müdürlüğü	Eğitim ve Danışmanlık	20.07.2025	Menteşe	Bilirkişilik Temel Eğitimi	İlgili kanun ve yönetmeliklerce bilirkişi olma özelliklerine haiz ve beş yıllık mesleki kıdem kazanmış kişiler	Ulusal	Fiziksel	24	Halk,Diğer	İlgili kanun ve yönetmeliklerce bilirkişi olma özelliklerine haiz ve beş yıllık mesleki kıdem kazanmış kişiler
39	Yaşam Boyu Öğrenme Araştırma Ve Uygulama Merkezi Müdürlüğü	Eğitim ve Danışmanlık	18.11.2025	Menteşe	Bilirkişilik Temel Eğitimi	İlgili kanun ve yönetmeliklerce bilirkişi olma özelliklerine haiz ve beş yıllık mesleki kıdem kazanmış kişiler	Ulusal	Fiziksel	24	Halk,Diğer	İlgili kanun ve yönetmeliklerce bilirkişi olma özelliklerine haiz ve beş yıllık mesleki kıdem kazanmış kişiler
40	Yaşam Boyu Öğrenme Araştırma Ve Uygulama Merkezi Müdürlüğü	Eğitim ve Danışmanlık	18.10.2025	Menteşe	Bilirkişilik Temel Eğitimi	İlgili kanun ve yönetmeliklerce bilirkişi olma özelliklerine haiz ve beş yıllık mesleki kıdem kazanmış kişiler	Ulusal	Fiziksel	24	Halk,Diğer	İlgili kanun ve yönetmeliklerce bilirkişi olma özelliklerine haiz ve beş yıllık mesleki kıdem kazanmış kişiler
41	Yaşam Boyu Öğrenme Araştırma Ve Uygulama Merkezi Müdürlüğü	Eğitim ve Danışmanlık	18.10.2025	Menteşe	İflas İdare Memurluğu Temel	İlgili kanun ve yönetmeliklerce bilirkişi olma özelliklerine haiz ve beş yıllık mesleki kıdem kazanmış kişiler	Ulusal	Fiziksel	33	Halk,Diğer	İlgili kanun ve yönetmeliklerce bilirkişi olma özelliklerine haiz ve beş yıllık mesleki kıdem kazanmış kişiler
42	Yaşam Boyu Öğrenme Araştırma Ve Uygulama Merkezi Müdürlüğü	Eğitim ve Danışmanlık	8.11.2025	Menteşe	İflas İdare Memurluğu Temel	İlgili kanun ve yönetmeliklerce bilirkişi olma özelliklerine haiz ve beş yıllık mesleki kıdem kazanmış kişiler	Ulusal	Fiziksel	30	Halk,Diğer	İlgili kanun ve yönetmeliklerce bilirkişi olma özelliklerine haiz ve beş yıllık mesleki kıdem kazanmış kişiler
43	Yaşam Boyu Öğrenme Araştırma Ve Uygulama Merkezi Müdürlüğü	Eğitim ve Danışmanlık	25.10.2025	Menteşe	Konkordato Komiserliği Eğitim Programı	En az dört yıllık lisans eğitimi veren fakültelerden veya bunlara denkliği Yükseköğretim Kurulu tarafından kabul edilen yurtiçindeki veya yurtdışındaki öğretim kurumlarından mezun olmak ve beş yıldan az olmamak üzere mesleki tecrübeye sahip bulunmak.	Ulusal	Fiziksel	35	Halk,Diğer	İlgili kanun ve yönetmeliklerce bilirkişi olma özelliklerine haiz ve beş yıllık mesleki kıdem kazanmış kişiler

S.N.	Birim	Faaliyet Türü	Faaliyetin Gerçekleştiği Tarih	Faaliyetin Gerçekleştiği Yer	Faaliyet Adı	Faaliyetin Kapsamı	Ulusal/ Uluslararası	Fiziksel / Çevrim içi	Katılımcı Sayısı	Hedef Kitle	Hizmetin Sunulduğu Sektör
44	Yaşam Boyu Öğrenme Araştırma Ve Uygulama Merkezi Müdürlüğü	Eğitim ve Danışmanlık	6.12.2025	Menteşe	Konkordato Komiserliği Eğitim Programı	En az dört yıllık lisans eğitimi veren fakültelerden veya bunlara denkliği Yükseköğretim Kurulu tarafından kabul edilen yurtiçindeki veya yurtdışındaki öğretim kurumlarından mezun olmak ve beş yıldan az olmamak üzere mesleki tecrübeye sahip bulunmak.	Ulusal	Fiziksel	35	Halk,Diğer	En az dört yıllık lisans eğitimi veren fakültelerden veya bunlara denkliği Yükseköğretim Kurulu tarafından kabul edilen yurtiçindeki veya yurtdışındaki öğretim kurumlarından mezun olmak ve beş yıldan az olmamak üzere mesleki tecrübeye sahip bulunmak.

Kaynak: Yönetim Bilgi Sistemi

Tablo 139. Uygulamaya Dönük Hizmet ve Ürünler (Araştırma Merkezleri Tarafından Yapılan Analizler)

S. N	Araştırma Merkezi	Analizin/Ürün/ Hizmetin Adı	Analizin/Ürün/ Hizmetin Niteliği	Birimi (Saat, Adet vb.)	Miktarı	Hizmetin Sunulduğu Tarih
1	Çevre Sorunları Araştırma Ve Uygulama Merkezi Müdürlüğü	Atıksu Analizi	Kimyasal ve Mikrobiyolojik Su Analizi	Adet	2	23.12.2025
2	Çevre Sorunları Araştırma Ve Uygulama Merkezi Müdürlüğü	Atıksu Analizi	Kimyasal ve Mikrobiyolojik Su Analizi	Adet	2	26.12.2025
3	Çevre Sorunları Araştırma Ve Uygulama Merkezi Müdürlüğü	Atıksu Analizi	Kimyasal ve Mikrobiyolojik Su Analizi	Adet	2	22.12.2025
4	Çevre Sorunları Araştırma Ve Uygulama Merkezi Müdürlüğü	Atıksu Analizi	Kimyasal ve Mikrobiyolojik Su Analizi	Adet	1	31.10.2025
5	Çevre Sorunları Araştırma Ve Uygulama Merkezi Müdürlüğü	Atıksu Analizi	Kimyasal ve Mikrobiyolojik Su Analizi	Adet	1	20.10.2025
6	Çevre Sorunları Araştırma Ve Uygulama Merkezi Müdürlüğü	Atıksu Analizi	Kimyasal ve Mikrobiyolojik Su Analizi	Adet	3	21.10.2025
7	Çevre Sorunları Araştırma Ve Uygulama Merkezi Müdürlüğü	Atıksu Analizi	Kimyasal ve Mikrobiyolojik Su Analizi	Adet	1	18.11.2025
8	Çevre Sorunları Araştırma Ve Uygulama Merkezi Müdürlüğü	Atıksu Analizi	Kimyasal ve Mikrobiyolojik Su Analizi	Adet	6	03.12.2025
9	Çevre Sorunları Araştırma Ve Uygulama Merkezi Müdürlüğü	Atıksu Analizi	Kimyasal ve Mikrobiyolojik Su Analizi	Adet	2	24.10.2025
10	Çevre Sorunları Araştırma Ve Uygulama Merkezi Müdürlüğü	Atıksu Analizi	Kimyasal ve Mikrobiyolojik Su Analizi	Adet	5	29.12.2025
11	Çevre Sorunları Araştırma Ve Uygulama Merkezi Müdürlüğü	Atıksu Analizi	Kimyasal ve Mikrobiyolojik Su Analizi	Adet	6	22.08.2025
12	Çevre Sorunları Araştırma Ve Uygulama Merkezi Müdürlüğü	Atıksu Analizi	Kimyasal ve Mikrobiyolojik Su Analizi	Adet	4	12.12.2025
13	Çevre Sorunları Araştırma Ve Uygulama Merkezi Müdürlüğü	Atıksu Analizi	Kimyasal ve Mikrobiyolojik Su Analizi	Adet	3	19.09.2025
14	Çevre Sorunları Araştırma Ve Uygulama Merkezi Müdürlüğü	Atıksu Analizi	Kimyasal ve Mikrobiyolojik Su Analizi	Adet	1	28.02.2025
15	Çevre Sorunları Araştırma Ve Uygulama Merkezi Müdürlüğü	Atıksu Analizi	Kimyasal ve Mikrobiyolojik Su Analizi	Adet	16	22.12.2025
16	Çevre Sorunları Araştırma Ve Uygulama Merkezi Müdürlüğü	Atıksu Analizi	Kimyasal ve Mikrobiyolojik Su Analizi	Adet	1	22.04.2025
17	Çevre Sorunları Araştırma Ve Uygulama Merkezi Müdürlüğü	Atıksu Analizi	Kimyasal ve Mikrobiyolojik Su Analizi	Adet	4	17.09.2025
18	Çevre Sorunları Araştırma Ve Uygulama Merkezi Müdürlüğü	Atıksu Analizi	Kimyasal ve Mikrobiyolojik Su Analizi	Adet	15	25.12.2025
19	Çevre Sorunları Araştırma Ve Uygulama Merkezi Müdürlüğü	Atıksu Analizi	Kimyasal ve Mikrobiyolojik Su Analizi	Adet	2	13.06.2025

S. N	Araştırma Merkezi	Analizin/Ürün/ Hizmetin Adı	Analizin/Ürün/ Hizmetin Niteliği	Birimi (Saat, Adet vb.)	Miktarı	Hizmetin Sunulduğu Tarih
20	Çevre Sorunları Araştırma Ve Uygulama Merkezi Müdürlüğü	Atıksu Analizi	Kimyasal ve Mikrobiyolojik Su Analizi	Adet	10	29.05.2025
21	Çevre Sorunları Araştırma Ve Uygulama Merkezi Müdürlüğü	Atıksu Analizi	Kimyasal ve Mikrobiyolojik Su Analizi	Adet	6	31.07.2025
22	Çevre Sorunları Araştırma Ve Uygulama Merkezi Müdürlüğü	Atıksu Analizi	Kimyasal ve Mikrobiyolojik Su Analizi	Adet	2	24.07.2025
23	Çevre Sorunları Araştırma Ve Uygulama Merkezi Müdürlüğü	Atıksu Analizi	Kimyasal ve Mikrobiyolojik Su Analizi	Adet	5	15.10.2025
24	Çevre Sorunları Araştırma Ve Uygulama Merkezi Müdürlüğü	Atıksu Analizi	Kimyasal ve Mikrobiyolojik Su Analizi	Adet	16	20.10.2025
25	Çevre Sorunları Araştırma Ve Uygulama Merkezi Müdürlüğü	Atıksu Analizi	Kimyasal ve Mikrobiyolojik Su Analizi	Adet	18	16.06.2025
26	Çevre Sorunları Araştırma Ve Uygulama Merkezi Müdürlüğü	Atıksu Analizi	Kimyasal ve Mikrobiyolojik Su Analizi	Adet	1	03.10.2025
27	Çevre Sorunları Araştırma Ve Uygulama Merkezi Müdürlüğü	Atıksu Analizi	Kimyasal ve Mikrobiyolojik Su Analizi	Adet	2	07.05.2025
28	Çevre Sorunları Araştırma Ve Uygulama Merkezi Müdürlüğü	Atıksu Analizi	Kimyasal ve Mikrobiyolojik Su Analizi	Adet	3	30.12.2025
29	Çevre Sorunları Araştırma Ve Uygulama Merkezi Müdürlüğü	Atıksu Analizi	Kimyasal ve Mikrobiyolojik Su Analizi	Adet	3	12.12.2025
30	Çevre Sorunları Araştırma Ve Uygulama Merkezi Müdürlüğü	Atıksu Analizi	Kimyasal ve Mikrobiyolojik Su Analizi	Adet	1	07.04.2025
31	Çevre Sorunları Araştırma Ve Uygulama Merkezi Müdürlüğü	Atıksu Analizi	Kimyasal ve Mikrobiyolojik Su Analizi	Adet	2	07.04.2025
32	Çevre Sorunları Araştırma Ve Uygulama Merkezi Müdürlüğü	Atıksu Analizi	Kimyasal ve Mikrobiyolojik Su Analizi	Adet	2	16.10.2025
33	Çevre Sorunları Araştırma Ve Uygulama Merkezi Müdürlüğü	Atıksu Analizi	Kimyasal ve Mikrobiyolojik Su Analizi	Adet	2	23.06.2025
34	Çevre Sorunları Araştırma Ve Uygulama Merkezi Müdürlüğü	Atıksu Analizi	Kimyasal ve Mikrobiyolojik Su Analizi	Adet	2	28.05.2025
35	Çevre Sorunları Araştırma Ve Uygulama Merkezi Müdürlüğü	Atıksu Analizi	Kimyasal ve Mikrobiyolojik Su Analizi	Adet	2	16.04.2025
36	Çevre Sorunları Araştırma Ve Uygulama Merkezi Müdürlüğü	Atıksu Analizi	Kimyasal ve Mikrobiyolojik Su Analizi	Adet	6	27.08.2025
37	Çevre Sorunları Araştırma Ve Uygulama Merkezi Müdürlüğü	Atıksu Analizi	Kimyasal ve Mikrobiyolojik Su Analizi	Adet	6	18.08.2025
38	Çevre Sorunları Araştırma Ve Uygulama Merkezi Müdürlüğü	Atıksu Analizi	Kimyasal ve Mikrobiyolojik Su Analizi	Adet	2	10.09.2025

S. N	Araştırma Merkezi	Analizin/Ürün/ Hizmetin Adı	Analizin/Ürün/ Hizmetin Niteliği	Birimi (Saat, Adet vb.)	Miktarı	Hizmetin Sunulduğu Tarih
39	Çevre Sorunları Araştırma Ve Uygulama Merkezi Müdürlüğü	Atıksu Analizi	Kimyasal ve Mikrobiyolojik Su Analizi	Adet	1	27.08.2025
40	Çevre Sorunları Araştırma Ve Uygulama Merkezi Müdürlüğü	Atıksu Analizi	Kimyasal ve Mikrobiyolojik Su Analizi	Adet	4	01.10.2025
41	Çevre Sorunları Araştırma Ve Uygulama Merkezi Müdürlüğü	Atıksu Analizi	Kimyasal ve Mikrobiyolojik Su Analizi	Adet	1	22.07.2025
42	Çevre Sorunları Araştırma Ve Uygulama Merkezi Müdürlüğü	Atıksu Analizi	Kimyasal ve Mikrobiyolojik Su Analizi	Adet	9	23.06.2025
43	Çevre Sorunları Araştırma Ve Uygulama Merkezi Müdürlüğü	Atıksu Analizi	Kimyasal ve Mikrobiyolojik Su Analizi	Adet	2	22.09.2025
44	Çevre Sorunları Araştırma Ve Uygulama Merkezi Müdürlüğü	Atıksu Analizi	Kimyasal ve Mikrobiyolojik Su Analizi	Adet	6	08.07.2025
45	Çevre Sorunları Araştırma Ve Uygulama Merkezi Müdürlüğü	Atıksu Analizi	Kimyasal ve Mikrobiyolojik Su Analizi	Adet	2	31.07.2025
46	Çevre Sorunları Araştırma Ve Uygulama Merkezi Müdürlüğü	Atıksu Analizi	Kimyasal ve Mikrobiyolojik Su Analizi	Adet	3	02.10.2025
47	Çevre Sorunları Araştırma Ve Uygulama Merkezi Müdürlüğü	Atıksu Analizi	Kimyasal ve Mikrobiyolojik Su Analizi	Adet	3	27.06.2025
48	Çevre Sorunları Araştırma Ve Uygulama Merkezi Müdürlüğü	Atıksu Analizi	Kimyasal ve Mikrobiyolojik Su Analizi	Adet	12	17.10.2025
49	Çevre Sorunları Araştırma Ve Uygulama Merkezi Müdürlüğü	Atıksu Analizi	Kimyasal ve Mikrobiyolojik Su Analizi	Adet	2	07.04.2025
50	Çevre Sorunları Araştırma Ve Uygulama Merkezi Müdürlüğü	Atıksu Analizi	Kimyasal ve Mikrobiyolojik Su Analizi	Adet	3	16.06.2025
51	Çevre Sorunları Araştırma Ve Uygulama Merkezi Müdürlüğü	Atıksu Analizi	Kimyasal ve Mikrobiyolojik Su Analizi	Adet	14	18.06.2025
52	Çevre Sorunları Araştırma Ve Uygulama Merkezi Müdürlüğü	Atıksu Analizi	Kimyasal ve Mikrobiyolojik Su Analizi	Adet	17	17.06.2025
53	Çevre Sorunları Araştırma Ve Uygulama Merkezi Müdürlüğü	Atıksu Analizi	Kimyasal ve Mikrobiyolojik Su Analizi	Adet	8	12.03.2025
54	Çevre Sorunları Araştırma Ve Uygulama Merkezi Müdürlüğü	Atıksu Analizi	Kimyasal ve Mikrobiyolojik Su Analizi	Adet	6	17.06.2025
55	Çevre Sorunları Araştırma Ve Uygulama Merkezi Müdürlüğü	Atıksu Analizi	Kimyasal ve Mikrobiyolojik Su Analizi	Adet	6	25.07.2025
56	Çevre Sorunları Araştırma Ve Uygulama Merkezi Müdürlüğü	Atıksu Analizi	Kimyasal ve Mikrobiyolojik Su Analizi	Adet	1	08.08.2025
57	Çevre Sorunları Araştırma Ve Uygulama Merkezi Müdürlüğü	Atıksu Analizi	Kimyasal ve Mikrobiyolojik Su Analizi	Adet	4	26.06.2025

S. N	Araştırma Merkezi	Analizin/Ürün/ Hizmetin Adı	Analizin/Ürün/ Hizmetin Niteliği	Birimi (Saat, Adet vb.)	Miktarı	Hizmetin Sunulduğu Tarih
58	Çevre Sorunları Araştırma Ve Uygulama Merkezi Müdürlüğü	Atıksu Analizi	Kimyasal ve Mikrobiyolojik Su Analizi	Adet	3	30.10.2025
59	Çevre Sorunları Araştırma Ve Uygulama Merkezi Müdürlüğü	Atıksu Analizi	Kimyasal ve Mikrobiyolojik Su Analizi	Adet	6	29.08.2025
60	Çevre Sorunları Araştırma Ve Uygulama Merkezi Müdürlüğü	Atıksu Analizi	Kimyasal ve Mikrobiyolojik Su Analizi	Adet	2	05.11.2025
61	Çevre Sorunları Araştırma Ve Uygulama Merkezi Müdürlüğü	Atıksu Analizi	Kimyasal ve Mikrobiyolojik Su Analizi	Adet	2	21.08.2025
62	Çevre Sorunları Araştırma Ve Uygulama Merkezi Müdürlüğü	Atıksu Analizi	Kimyasal ve Mikrobiyolojik Su Analizi	Adet	1	11.08.2025
63	Çevre Sorunları Araştırma Ve Uygulama Merkezi Müdürlüğü	Atıksu Analizi	Kimyasal ve Mikrobiyolojik Su Analizi	Adet	8	12.09.2025
64	Çevre Sorunları Araştırma Ve Uygulama Merkezi Müdürlüğü	Atıksu Analizi	Kimyasal ve Mikrobiyolojik Su Analizi	Adet	23	31.12.2025
65	Çevre Sorunları Araştırma Ve Uygulama Merkezi Müdürlüğü	Atıksu Analizi	Kimyasal ve Mikrobiyolojik Su Analizi	Adet	1	18.09.2025
66	Çevre Sorunları Araştırma Ve Uygulama Merkezi Müdürlüğü	Atıksu Analizi	Kimyasal ve Mikrobiyolojik Su Analizi	Adet	6	20.11.2025
67	Çevre Sorunları Araştırma Ve Uygulama Merkezi Müdürlüğü	Atıksu Analizi	Kimyasal ve Mikrobiyolojik Su Analizi	Adet	1	20.08.2025
68	Çevre Sorunları Araştırma Ve Uygulama Merkezi Müdürlüğü	Atıksu Analizi	Kimyasal ve Mikrobiyolojik Su Analizi	Adet	3	04.06.2025
69	Çevre Sorunları Araştırma Ve Uygulama Merkezi Müdürlüğü	Atıksu Analizi	Kimyasal ve Mikrobiyolojik Su Analizi	Adet	2	10.12.2025
70	Çevre Sorunları Araştırma Ve Uygulama Merkezi Müdürlüğü	Atıksu Analizi	Kimyasal ve Mikrobiyolojik Su Analizi	Adet	8	30.12.2025
71	Çevre Sorunları Araştırma Ve Uygulama Merkezi Müdürlüğü	Atıksu Analizi	Kimyasal ve Mikrobiyolojik Su Analizi	Adet	2	26.08.2025
72	Çevre Sorunları Araştırma Ve Uygulama Merkezi Müdürlüğü	Atıksu Analizi	Kimyasal ve Mikrobiyolojik Su Analizi	Adet	1	12.08.2025
73	Çevre Sorunları Araştırma Ve Uygulama Merkezi Müdürlüğü	Atıksu Analizi	Kimyasal ve Mikrobiyolojik Su Analizi	Adet	1	26.08.2025
74	Çevre Sorunları Araştırma Ve Uygulama Merkezi Müdürlüğü	Atıksu Analizi	Kimyasal ve Mikrobiyolojik Su Analizi	Adet	3	26.09.2025
75	Çevre Sorunları Araştırma Ve Uygulama Merkezi Müdürlüğü	Atıksu Analizi	Kimyasal ve Mikrobiyolojik Su Analizi	Adet	6	08.09.2025
76	Çevre Sorunları Araştırma Ve Uygulama Merkezi Müdürlüğü	Atıksu Analizi	Kimyasal ve Mikrobiyolojik Su Analizi	Adet	1	26.08.2025

S. N	Araştırma Merkezi	Analizin/Ürün/ Hizmetin Adı	Analizin/Ürün/ Hizmetin Niteliği	Birimi (Saat, Adet vb.)	Miktarı	Hizmetin Sunulduğu Tarih
77	Çevre Sorunları Araştırma Ve Uygulama Merkezi Müdürlüğü	Atıksu Analizi	Kimyasal ve Mikrobiyolojik Su Analizi	Adet	10	24.12.2025
78	Çevre Sorunları Araştırma Ve Uygulama Merkezi Müdürlüğü	Atıksu Analizi	Kimyasal ve Mikrobiyolojik Su Analizi	Adet	6	31.07.2025
79	Çevre Sorunları Araştırma Ve Uygulama Merkezi Müdürlüğü	Atıksu Analizi	Kimyasal ve Mikrobiyolojik Su Analizi	Adet	2	07.01.2025
80	Çevre Sorunları Araştırma Ve Uygulama Merkezi Müdürlüğü	Atıksu Analizi	Kimyasal ve Mikrobiyolojik Su Analizi	Adet	12	17.09.2025
81	Çevre Sorunları Araştırma Ve Uygulama Merkezi Müdürlüğü	Atıksu Analizi	Kimyasal ve Mikrobiyolojik Su Analizi	Adet	16	22.12.2025
82	Çevre Sorunları Araştırma Ve Uygulama Merkezi Müdürlüğü	Atıksu Analizi	Kimyasal ve Mikrobiyolojik Su Analizi	Adet	13	24.12.2025
83	Çevre Sorunları Araştırma Ve Uygulama Merkezi Müdürlüğü	Atıksu Analizi	Kimyasal ve Mikrobiyolojik Su Analizi	Adet	5	24.12.2025
84	Çevre Sorunları Araştırma Ve Uygulama Merkezi Müdürlüğü	Atıksu Analizi	Kimyasal ve Mikrobiyolojik Su Analizi	Adet	2	14.03.2025
85	Çevre Sorunları Araştırma Ve Uygulama Merkezi Müdürlüğü	Atıksu Analizi	Kimyasal ve Mikrobiyolojik Su Analizi	Adet	1	05.02.2025
86	Çevre Sorunları Araştırma Ve Uygulama Merkezi Müdürlüğü	Atıksu Analizi	Kimyasal ve Mikrobiyolojik Su Analizi	Adet	4	25.06.2025
87	Çevre Sorunları Araştırma Ve Uygulama Merkezi Müdürlüğü	Atıksu Analizi	Kimyasal ve Mikrobiyolojik Su Analizi	Adet	5	27.01.2025
88	Çevre Sorunları Araştırma Ve Uygulama Merkezi Müdürlüğü	Atıksu Analizi	Kimyasal ve Mikrobiyolojik Su Analizi	Adet	1	24.06.2025
89	Çevre Sorunları Araştırma Ve Uygulama Merkezi Müdürlüğü	Atıksu Analizi	Kimyasal ve Mikrobiyolojik Su Analizi	Adet	2	12.12.2025
90	Çevre Sorunları Araştırma Ve Uygulama Merkezi Müdürlüğü	Atıksu Analizi	Kimyasal ve Mikrobiyolojik Su Analizi	Adet	2	25.02.2025
91	Çevre Sorunları Araştırma Ve Uygulama Merkezi Müdürlüğü	Atıksu Analizi	Kimyasal ve Mikrobiyolojik Su Analizi	Adet	3	06.03.2025
92	Çevre Sorunları Araştırma Ve Uygulama Merkezi Müdürlüğü	Atıksu Analizi	Kimyasal ve Mikrobiyolojik Su Analizi	Adet	14	17.09.2025
93	Çevre Sorunları Araştırma Ve Uygulama Merkezi Müdürlüğü	Atıksu Analizi	Kimyasal ve Mikrobiyolojik Su Analizi	Adet	3	20.01.2025
94	Çevre Sorunları Araştırma Ve Uygulama Merkezi Müdürlüğü	Atıksu Analizi	Kimyasal ve Mikrobiyolojik Su Analizi	Adet	2	30.10.2025
95	Çevre Sorunları Araştırma Ve Uygulama Merkezi Müdürlüğü	Atıksu Analizi	Kimyasal ve Mikrobiyolojik Su Analizi	Adet	6	14.05.2025

S. N	Araştırma Merkezi	Analizin/Ürün/ Hizmetin Adı	Analizin/Ürün/ Hizmetin Niteliği	Birimi (Saat, Adet vb.)	Miktarı	Hizmetin Sunulduğu Tarih
96	Çevre Sorunları Araştırma Ve Uygulama Merkezi Müdürlüğü	Atıksu Analizi	Kimyasal ve Mikrobiyolojik Su Analizi	Adet	1	31.07.2025
97	Çevre Sorunları Araştırma Ve Uygulama Merkezi Müdürlüğü	Atıksu Analizi	Kimyasal ve Mikrobiyolojik Su Analizi	Adet	3	25.02.2025
98	Çevre Sorunları Araştırma Ve Uygulama Merkezi Müdürlüğü	Atıksu Analizi	Kimyasal ve Mikrobiyolojik Su Analizi	Adet	5	28.01.2025
99	Çevre Sorunları Araştırma Ve Uygulama Merkezi Müdürlüğü	Atıksu Analizi	Kimyasal ve Mikrobiyolojik Su Analizi	Adet	10	13.10.2025
100	Çevre Sorunları Araştırma Ve Uygulama Merkezi Müdürlüğü	Atıksu Analizi	Kimyasal ve Mikrobiyolojik Su Analizi	Adet	4	29.09.2025
101	Çevre Sorunları Araştırma Ve Uygulama Merkezi Müdürlüğü	Atıksu Analizi	Kimyasal ve Mikrobiyolojik Su Analizi	Adet	14	30.07.2025
102	Çevre Sorunları Araştırma Ve Uygulama Merkezi Müdürlüğü	Atıksu Analizi	Kimyasal ve Mikrobiyolojik Su Analizi	Adet	6	18.06.2025
103	Çevre Sorunları Araştırma Ve Uygulama Merkezi Müdürlüğü	Atıksu Analizi	Kimyasal ve Mikrobiyolojik Su Analizi	Adet	3	14.07.2025
104	Çevre Sorunları Araştırma Ve Uygulama Merkezi Müdürlüğü	Atıksu Analizi	Kimyasal ve Mikrobiyolojik Su Analizi	Adet	18	20.06.2025
105	Çevre Sorunları Araştırma Ve Uygulama Merkezi Müdürlüğü	Atıksu Analizi	Kimyasal ve Mikrobiyolojik Su Analizi	Adet	2	24.06.2025
106	Çevre Sorunları Araştırma Ve Uygulama Merkezi Müdürlüğü	Atıksu Analizi	Kimyasal ve Mikrobiyolojik Su Analizi	Adet	2	12.12.2025
107	Çevre Sorunları Araştırma Ve Uygulama Merkezi Müdürlüğü	Atıksu Analizi	Kimyasal ve Mikrobiyolojik Su Analizi	Adet	6	05.05.2025
108	Çevre Sorunları Araştırma Ve Uygulama Merkezi Müdürlüğü	Atıksu Analizi	Kimyasal ve Mikrobiyolojik Su Analizi	Adet	4	17.07.2025
109	Çevre Sorunları Araştırma Ve Uygulama Merkezi Müdürlüğü	Atıksu Analizi	Kimyasal ve Mikrobiyolojik Su Analizi	Adet	2	10.02.2025
110	Çevre Sorunları Araştırma Ve Uygulama Merkezi Müdürlüğü	Atıksu Analizi	Kimyasal ve Mikrobiyolojik Su Analizi	Adet	1	04.02.2025
111	Çevre Sorunları Araştırma Ve Uygulama Merkezi Müdürlüğü	Atıksu Analizi	Kimyasal ve Mikrobiyolojik Su Analizi	Adet	2	25.03.2025
112	Çevre Sorunları Araştırma Ve Uygulama Merkezi Müdürlüğü	Atıksu Analizi	Kimyasal ve Mikrobiyolojik Su Analizi	Adet	8	02.10.2025
113	Gıda Analizleri Uygulama Ve Araştırma Merkezi Müdürlüğü	HPLC-M03	Gıda Analizi	Adet	3	30.04.2025
114	Gıda Analizleri Uygulama Ve Araştırma Merkezi Müdürlüğü	Bal Analizi (M14)	Gıda Analizi	Adet	11	30.04.2025

S. N	Araştırma Merkezi	Analizin/Ürün/ Hizmetin Adı	Analizin/Ürün/ Hizmetin Niteliği	Birimi (Saat, Adet vb.)	Miktarı	Hizmetin Sunulduğu Tarih
115	Gıda Analizleri Uygulama Ve Araştırma Merkezi Müdürlüğü	Bal Analizi (M09)	Gıda Analizi	Adet	4	30.04.2025
116	Gıda Analizleri Uygulama Ve Araştırma Merkezi Müdürlüğü	Bal Analizi (M08)	Gıda Analizi	Adet	5	30.04.2025
117	Gıda Analizleri Uygulama Ve Araştırma Merkezi Müdürlüğü	Bal Analizi (M07)	Gıda Analizi	Adet	15	30.04.2025
118	Gıda Analizleri Uygulama Ve Araştırma Merkezi Müdürlüğü	Bal Analizi (M06)	Gıda Analizi	Adet	6	30.04.2025
119	Gıda Analizleri Uygulama Ve Araştırma Merkezi Müdürlüğü	Bal Analizi (M05)	Gıda Analizi	Adet	1	30.04.2025
120	Gıda Analizleri Uygulama Ve Araştırma Merkezi Müdürlüğü	Bal Analizi (M04)	Gıda Analizi	Adet	3	30.04.2025
121	Gıda Analizleri Uygulama Ve Araştırma Merkezi Müdürlüğü	Bal Analizi (M03)	Gıda Analizi	Adet	6	30.04.2025
122	Gıda Analizleri Uygulama Ve Araştırma Merkezi Müdürlüğü	Bal Analizi (M02)	Gıda Analizi	Adet	16	30.04.2025
123	Gıda Analizleri Uygulama Ve Araştırma Merkezi Müdürlüğü	Bal Analizi (M01)	Gıda Analizi	Adet	13	30.04.2025
124	Gıda Analizleri Uygulama Ve Araştırma Merkezi Müdürlüğü	Paket 6 Analizi (13 adet analiz)	Gıda Analizi	Adet	2	30.04.2025
125	Gıda Analizleri Uygulama Ve Araştırma Merkezi Müdürlüğü	Paket 5 Analizi (13 adet analiz)	Gıda Analizi	Adet	67	30.04.2025
126	Gıda Analizleri Uygulama Ve Araştırma Merkezi Müdürlüğü	Paket 4 Analizi (3 adet analiz)	Gıda Analizi	Adet	31	30.04.2025
127	Gıda Analizleri Uygulama Ve Araştırma Merkezi Müdürlüğü	Paket 2 Analizi (2 adet analiz)	Gıda Analizi	Adet	5	30.04.2025
128	Gıda Analizleri Uygulama Ve Araştırma Merkezi Müdürlüğü	Paket 1 Analizi (9 adet analiz)	Gıda Analizi	Adet	37	30.04.2025
129	Gıda Analizleri Uygulama Ve Araştırma Merkezi Müdürlüğü	HPLC-M05 Zeytinyağ polifenol içerik analizi	Gıda Analizi	Adet	19	09.05.2025
130	Gıda Analizleri Uygulama Ve Araştırma Merkezi Müdürlüğü	YAĞ-M06 Asit değeri tayini	Gıda Analizi	Adet	29	09.05.2025
131	Gıda Analizleri Uygulama Ve Araştırma Merkezi Müdürlüğü	YAĞ-M05 Özgül absorbans değer tayini	Gıda Analizi	Adet	11	09.05.2025
132	Gıda Analizleri Uygulama Ve Araştırma Merkezi Müdürlüğü	YAĞ-M04 Peroksit değer tayini	Gıda Analizi	Adet	15	09.05.2025
133	Gıda Analizleri Uygulama Ve Araştırma Merkezi Müdürlüğü	YAĞ_M03 Yağ asitleri komposizyonu	Gıda Analizi	Adet	9	09.05.2025

S. N	Araştırma Merkezi	Analizin/Ürün/ Hizmetin Adı	Analizin/Ürün/ Hizmetin Niteliği	Birimi (Saat, Adet vb.)	Miktarı	Hizmetin Sunulduğu Tarih
134	Sualtı Uygulama Ve Araştırma Merkezi Müdürlüğü	Ekosistem Değerlendirme Raporu	Araştırma Raporu	1	1	19.02.2025

Kaynak: Yönetim Bilgi Sistemi

Tablo 140. Topluma Hizmet Kapsamında Yapılan Eğitimler*

S. N	Birim	Faaliyetin Gerçekleştiği Tarih	Faaliyetin Bitiş Tarihi	Faaliyetin Gerçekleştiği Yer	Faaliyet Adı	Faaliyetin Kapsamı	Fiziksel / Çevrim içi	Katılımcı Sayısı	Hedef Kitle	Sertifika Durumu
1	YAŞAM BOYU ÖĞRENME ARAŞTIRMA VE UYGULAMA MERKEZİ MÜDÜRLÜĞÜ	27.01.2025	31.01.2025	Çevrim İçi	Sağlıkta Yapay Zeka Kullanımı ve Uygulamaları	tıp öğrencileri ve tüm uzmanlık alanlarından doktorlar	Çevrim İçi	6	Öğrenci	Evet
2	YAŞAM BOYU ÖĞRENME ARAŞTIRMA VE UYGULAMA MERKEZİ MÜDÜRLÜĞÜ	18.02.2025	13.03.2025	Çevrim İçi	Tıp Profesyonelleri için İstatistiksel Analiz Yetkinliği: R ile Pratik Yaklaşımlar	Doktorlar ve Tıp Fakültesi Öğrencileri	Çevrim İçi	13	Öğrenci,Akademik Personel,Halk	Hayır
3	YAŞAM BOYU ÖĞRENME ARAŞTIRMA VE UYGULAMA MERKEZİ MÜDÜRLÜĞÜ	24.02.2025	07.04.2025	Menteşe	Yaratıcı Drama Liderliği Eğitimi Programı (2. AŞAMA)	Yaratıcı drama yöntemiyle ilgili temel kavramları açıklayabilecek, Dramatik etkinlikleri uygulayabilecek, Yaratıcı drama yöntemiyle ders planı tasarlayabilecek, Yaratıcı drama yöntemiyle ders planı uygulayabilecek, Lider olarak Yaratıcı drama ortamları planlayıp uygulayabilecek	Elektronik Ortam	26	Öğrenci,Akademik Personel,Halk	Hayır
4	YAŞAM BOYU ÖĞRENME ARAŞTIRMA VE UYGULAMA MERKEZİ MÜDÜRLÜĞÜ	11.04.2025	12.04.2025	Fethiye	İleri ve Orta Düzey Excel Kursu	Excel yetenekleri ile, katılımcılar büyük veri kümelerini analiz etmek, özel formüller ve makrolar oluşturmak gibi daha karmaşık veri analizi görevlerini gerçekleştirmeyi öğrenirler.	Elektronik Ortam	18	Diğer	Hayır
5	YAŞAM BOYU ÖĞRENME ARAŞTIRMA VE UYGULAMA MERKEZİ MÜDÜRLÜĞÜ	21.01.2025	06.02.2025	Çevrim İçi	Yapay Zeka Okuryazarlığı: Herkes için Yapay Zeka Araçlarının Kullanımı	yapay zeka okuryazarlığını kazanmak isteyen herkese hitap etmektedir. Yapay zekayı profesyonel veya kişisel amaçlarla kullanmayı öğrenmek ve yeni teknolojileri kullanmak isteyen herkes bu eğitime katılabilir.	Çevrim İçi	14	Öğrenci,Akademik Personel,İdari Personel	Hayır
6	YAŞAM BOYU ÖĞRENME ARAŞTIRMA VE UYGULAMA MERKEZİ MÜDÜRLÜĞÜ	07.01.2025	16.01.2025	Çevrim İçi	Akademik Çalışmalar İçin Yapay Zeka Araçlarının Kullanımı	Akademisyenler, Lisansüstü Öğrenciler, Akademik çalışmalar yapan kişiler	Çevrim İçi	47	Akademik Personel,Öğrenci	Evet

Yalnızca Araştırma Merkezleri'nden Alınan Veriler Gösterilmiştir.
Kaynak: Yönetim Bilgi Sistemi

3.2.6 Öğrenci Toplulukları

Sağlık Kültür ve Spor Dairesi Başkanlığına bağlı öğrenci toplulukları Mavi Çatı Öğrenci Toplulukları Merkezinde faaliyetlerini sürdürmektedir. Mesleki Bilinçlenme, Kültür, Sanat, Spor ve Sosyal Alanlarda çalışma yapmak üzere çeşitli alanlardan oluşan 251 topluluk faaliyet göstermektedir.

Topluluklar yıl boyu çeşitli etkinlikler gerçekleştirmekte, yıl içerisinde düzenlenen gösteriler ile ülke çapında yapılan kültürel etkinliklere katılarak Üniversitemizi temsil etmektedir. Bu organizasyonlar kapsamında, satış ve tanıtım stantları, film ve tiyatro gösterimleri, yarışmalar, konserler, halk oyunları, animasyonlar, paneller, söyleşiler vb. etkinlikler yer almaktadır. Öğrenci Toplulukları listesi Tablo 141'de listelenmektedir.

Tablo 141. Öğrenci Toplulukları

S.N.	Öğrenci Toplulukları	Üye	S.N.	Öğrenci Toplulukları	Üye
1	Aikido Topluluğu	12	127	Matematikle Yaşam Topluluğu	12
2	Airsoft Ve Taktik Atıcılık Topluluğu	12	128	Matematiksel Düşünce ve Eğitim Topluluğu	68
3	Afrikalı Öğrenciler Kültür Topluluğu	34	129	Medikal İnovasyonlar ve Bilimde Yeni Gelişmeler Topluluğu	12
4	Almanca Topluluğu	15	130	Medya ve Kültür Topluluğu	12
5	Amatör Telsizcilik Topluluğu	12	131	Medya Prodüksiyon Gönüllüleri Topluluğu	18
6	Anadolu Kültür Ve Sanat Topluluğu	28	132	Mekansal PlanlamaTopluluğu	12
7	Arıcılık Topluluğu	20	133	Metalurji Ve Malzeme Topluluğu	70
8	Arı ve Arıcılık Topluluğu	30	134	Metinbilim Topluluğu	40
9	Arkeoloji Topluluğu	12	135	Mil-Anka Kanatlı Topluluğu	12
10	Astronomi ve Bilim Topluluğu	12	136	Milas Dünya Dansları Topluluğu	12
11	Asya Kültürü Topluluğu	20	137	Milas Gastronomi Ve Turizm Topluluğu	12
12	Atatürkçü Düşünce ve Fikir Topluluğu	13	138	Milas Patileri Topluluğu	58
13	Atçılık ve Binicilik Topluluğu	62	139	Milas Veteriner Fakültesi Müzik Topluluğu	12
14	Avrasya Bilim Sanat Kültür ve Tabiat Topluluğu	12	140	Mimarlık ve Tasarım Topluluğu	15
15	Avrupa Öğrencileri Forumu Topluluğu	12	141	Mizanbiz Drama Topluluğu	12
16	Badem Çiçeği Topluluğu	18	142	Moleküler Biyoloji ve Genetik Topluluğu	15
17	Batı Edebiyatı Kültür ve Etkileşim Topluluğu	30	143	MSKÜ Elektronik Sporlar Topluluğu	12
18	Bilgisayar ve Bilişim Topluluğu	31	144	MSKÜ Kök Hücre Topluluğu	12
19	Bilim Kurgu ve Fantazya Topluluğu	12	145	Modelleme ve Simülasyon Topluluğu	12
20	Bilim ve Teknoloji Topluluğu	54	146	Mor Ötesi Renkler Resim Topluluğu	18
21	Bilimsel Araştırma Topluluğu	12	147	MSKÜ Model United Nations Topluluğu	12
22	Bilinçli Gençler (BİLGEN) Topluluğu	12	148	MSKÜ Motor Sporları Topluluğu	12
23	Bir Nefes Sıhhat Topluluğu	12	149	MSKÜ MUKAMP Kampçılık Topluluğu	190
24	Bisiklet Topluluğu	15	150	MSKÜ Tiyatro Topluluğu	12
25	Biyoloji Ve Gezi Topluluğu	48	151	Mücadeleci Gençlik Topluluğu	12
26	Bodrum Binicilik Topluluğu	12	152	(IVSA Muğla) MSKÜ Uluslararası Veteriner Hekimliği Öğrencileri Birliği Topluluğu	28
27	Bodrum Doğa Sporları Topluluğu	12	153	Muğla Avrupa Tıp Öğrencileri Birliği Topluluğu	65
28	Bodrum Kampüs Patileri Topluluğu	12	154	Muğla Cankurtaran Eğitimleri Topluluğu	12
29	Bodrum Müzik Topluluğu	12	155	Muğla Halkbilim, Kültür ve Turizm Topluluğu	12
30	Bodrum Müzikal Topluluğu	12	156	Muğla Blokzincir Öğrenci Topluluğu	12
31	Bodrum Oyun Topluluğu	12	157	Muğla Üniversitesi Masa Tenisi Topluluğu	12
32	Bölgesel Analiz Topluluğu	40	158	Mühendislik Atölyesi Topluluğu	12
33	Çekirdek Topluluğu	12	159	Münazara Topluluğu	12
34	Çeviri Topluluğu	12	160	Müze Topluluğu	12
35	Dağcılık ve Doğa Sporları Topluluğu	40	161	Müzik Topluluğu	12
36	Dalaman Çevreci Gezginler Topluluğu	24	162	Müzik Eğitimi Etkinlikleri Topluluğu	12
37	Dalaman İngilizce Konuşma Topluluğu	12	163	Müzik-Tıp-Sanat Topluluğu	12
38	Damla Topluluğu	125	164	Müzikal Topluluğu	12
39	Dans Topluluğu	15	165	Müzikal Tiyatro Topluluğu	28
40	Delta Kanatlar Topluluğu	12	166	Okçuluk ve Fikriyat Topluluğu	12
41	Deneysel Arkeoloji Topluluğu	12	167	Okuldışı Eğitim ve Macera Topluluğu	46
42	Denizcilik Topluluğu	16	168	Okuldışı Öğrenme Ortamları Topluluğu	40

S.N.	Öğrenci Toplulukları	Üye	S.N.	Öğrenci Toplulukları	Üye
43	Dezenformasyonla Mücadele Topluluğu	12	169	Okul Öncesi Eğitimi Topluluğu	20
44	Dijital Dönüşüm Topluluğu	12	170	Ombudsmanlık Öğrenci Topluluğu	16
45	Dijital Oyun Tasarımı Topluluğu	12	171	Origami Topluluğu	90
46	Diksiyon ve İletişim Topluluğu	60	172	Ortaca Gönüllülük Çalışmaları Topluluğu	12
47	Dil Bilimi Topluluğu	26	173	Ortaca İngilizce Konuşma Topluluğu	12
48	Dil ve Konuşma Terapisi Öğrenci Topluluğu	130	174	Ortaca Tarım Topluluğu	12
49	Disiplinlerarası Tasarım Topluluğu	12	175	Oryantiring Topluluğu	25
50	Disiplinlerarası AR-GE Ve Proje Topluluğu (DAPT)	14	176	Örgü Tasarım Topluluğu	12
51	Doğal Afet Arama Kurtarma ve İlk Yardım Topluluğu	12	177	Özel Eğitim Topluluğu	12
52	Düşünce Ve Kitap Topluluğu	12	178	Özgürlükçü Düşünce Topluluğu	12
53	Edebiyat Topluluğu	40	179	Plastik Sanatlar Topluluğu	12
54	Eğitim ve Bilim Topluluğu	34	180	Psikoloji Topluluğu	17
55	Ekonomi ve Finans Topluluğu (Fethiye)	31	181	Pusula Topluluğu	12
56	Ekolojik Turizm ve Çevre Bilinci Topluluğu	12	182	Rap Ve Grafiti Topluluğu	12
57	Ekstrem Takım Sporları Topluluğu	12	183	Rehberlik ve Psikolojik Danışmanlık Topluluğu	31
58	Elektrik ve Sürdürülebilir Enerji Topluluğu	12	184	Rekreasyon Topluluğu	190
59	Enerji ve İnovasyon Topluluğu	12	185	RenerTech Topluluğu	65
60	Engelsiz Spor ve Sosyal Yardımlaşma Topluluğu	91	186	Sağlık İyilik Güzellik Mutluluk Adına (Sigma) Topluluğu	12
61	Erasmus Topluluğu	13	187	Sahne Silüet Tiyatro Topluluğu	12
62	Etik Bilim Topluluğu	12	188	Sahne Vetr'acte Tiyatro Topluluğu	12
63	Etkileşim Tiyatro Topluluğu	18	189	Sanat Tarihi Topluluğu	35
64	Felsefe Topluluğu	30	190	Sanat ve Edebiyat Topluluğu	18
65	Fen Bilimleri Topluluğu	20	191	Seramik Sanatı Ve Düşünce Topluluğu	14
66	Fethiye Bilim ve Araştırma Topluluğu	12	192	Satranç Topluluğu	12
67	Fethiye Hemşirelik Topluluğu (FETHEM)	12	193	Seyahat ve Kültür Topluluğu	200
68	Fethiye İşletme Ve Girişimcilik Topluluğu	12	194	Sınıf Öğretmenliği Topluluğu	12
69	Fethiye Sağlık Ve Beslenme Topluluğu	21	195	Siber Güvenlik Topluluğu	12
70	Finans ve Girişim Topluluğu	12	196	Sinema Topluluğu	20
71	Fizik Topluluğu	12	197	Sosyal Bilgiler Topluluğu	25
72	Fiziksel Aktivite ve Sağlıklı Yaşam Topluluğu	12	198	Sosyal Hizmet Topluluğu	12
73	Fizyoterapi ve Rehabilitasyon Topluluğu	186	199	Sosyal Politika Topluluğu	45
74	Fotoğrafçılık Topluluğu	12	200	Sosyoloji Topluluğu	12
75	Gastronomi ve Mutfak Sanatları Topluluğu	144	201	Sporda Performans Araştırmaları Topluluğu	12
76	Gastronomik Kültürel Miras Topluluğu	12	202	Sportif Olta Balıkçılığı Topluluğu	12
77	Geçerken Topluluğu	12	203	Su Altı Sporları Topluluğu	12
78	Genç Bakış Topluluğu	22	204	Sürdürülebilir Turizm Topluluğu	12
79	Genç İktisadi Fikirler Topluluğu	10	205	Sürdürülebilir YaşamTopluluğu	12
80	Genç Kalite Topluluğu	100	206	Sürdürülebilir Yeşil Kampüs Öğrenci Topluluğu	56
81	Genç Kızılay Topluluğu	12	207	Şahidi Topluluğu	12
82	Genç Madenciler Topluluğu	12	208	Şehir ve Medeniyet Topluluğu	12
83	Genç Sağlık Yöneticileri Topluluğu	25	209	Tarih Topluluğu	32
84	Genç Tema Topluluğu	12	210	Tazelenme ve Gençlik Etkileşim Topluluğu	12
85	Genç ve Kadın Girişimciler Topluluğu	40	211	Teknofest Topluluğu	12
86	Genç UTL (Uluslararası Ticaret ve Lojitik) Topluluğu	12	212	Teknoloji ve Mühendislik Topluluğu	75
87	Genç Yeşilay Öğrenci Topluluğu	12	213	Tıbbi Araştırmalar Topluluğu	12
88	Gençlik Ve Demokrasi Topluluğu	12	214	Toplum Gönüllüleri Topluluğu	37
89	Gezi Gözlem Topluluğu	12	215	Turist Rehberliği Topluluğu	76
90	Girişimcilik Topluluğu	60	216	Turizm Atlası Topluluğu	12
91	Google Geliştirici Öğrenci Topluluğu	12	217	Turizm Kültür ve Sanat Topluluğu	28
92	Harita Metod Öğrenci Topluluğu	51	218	Türkçe Eğitimi Topluluğu	53
93	Havacılık Topluluğu	12	219	Türk Dünyası Gençlik Topluluğu	12
94	Hemşirelik Topluluğu	70	220	Türk Dünyası Kültür Topluluğu	30
95	Heykel Topluluğu	27	221	Türk Dünyası Tiyatro Topluluğu	20
96	HipHop ve Break Dans Topluluğu	54	222	Türk Dünyası Topluluğu	12
97	Hipokampüs Topluluğu	10	223	Türk Halk Dansları Topluluğu	20
98	IAESTE (Uluslararası Staj Değişim) Öğrenci Topluluğu	12	224	Türk Halk Müziği Topluluğu	45

S.N.	Öğrenci Toplulukları	Üye	S.N.	Öğrenci Toplulukları	Üye
99	IEEE (The Institute of Electrical and Electronics Engineers) Öğrenci Topluluğu	31	225	Türk-İslam Klasik Metinleri Okuma (Yarım Hurma) Topluluğu	10
100	İklim, Kalkınma ve Yaşam Topluluğu	12	226	Türkoloji Topluluğu	12
101	İktisadi Kalkınma Topluluğu	12	227	Ula MYO Gıda Topluluğu	12
102	İlahinet Topluluğu	12	228	Uluslararası İlişkiler ve Stratejik Araştırmalar Topluluğu	100
103	İngilizce ve Öğretmenlik Topluluğu	12	229	Uluslararası Ticaret ve Lojistik Topluluğu (Fethiye)	12
104	İnovasyon ve Teknoloji Topluluğu	14	230	Uzay Havacılık ve Savunma Sanayi Topluluğu	12
105	İnovatif Düşünce Topluluğu	12	231	Üniversiteli Akademik Gençlik Topluluğu	12
106	İnsan Kaynakları ve Kariyer Yönetimi Topluluğu	35	232	Veri Bilimi Topluluğu	12
107	İstatistik ve AR-GE Topluluğu	38	233	VeterinerAnatomi Topluluğu	12
108	İşletme Topluluğu	13	234	Veteriner Halk Sağlığı Ve Gıda Hijyeni Topluluğu	12
109	Kampüs Bostanı Topluluğu	12	235	Vetmil Akademi Topluluğu	12
110	Kampüs Patileri Topluluğu	160	236	VetRum Milas Topluluğu	12
111	Kamusal Araştırmalar Topluluğu	12	237	Yaban Hayatı Topluluğu	49
112	Kariyer Topluluğu	33	238	Yapay Zeka Topluluğu	12
113	Kış Sporları ve Kayak Topluluğu	12	239	Yapı Topluluğu	35
114	Kimya Topluluğu	12	240	Yaratıcı Drama Topluluğu	20
115	Kimya ve Kozmetik Teknolojisi Topluluğu	12	241	Yaratıcı Yazarlık Topluluğu	50
116	Knidos Tıp Topluluğu	12	242	Yaşamda Sağlık ve Beslenme Topluluğu	20
117	Köyceğiz Gençlik ve Doğa Topluluğu	12	243	Yaşlı Arkadaşımla (YAŞAT) Topluluğu	12
118	Kurgu Sanatı ve Anlatıbilim Topluluğu	30	244	Yaşlı Sağlığı Topluluğu	12
119	Kutadgu Teknoloji Topluluğu	12	245	Ye Konuş Topluluğu	12
120	Kültür Sanat Topluluğu	12	246	Yelken Sporları Topluluğu	12
121	Kültürel Miras Topluluğu	74	247	Yeniler Topluluğu	34
122	Kültür ve Turizm Topluluğu	12	248	Yönetim Bilişim Sistemleri Topluluğu	12
123	Küresel Ticaret ve İşletmecilik Topluluğu	40	249	Yönetim ve Organizasyon Topluluğu	31
124	LÖSEV Fayda Topluluğu	12	250	Ziraat Topluluğu	86
125	Marmaris Rekreasyon Topluluğu	12	251	1 Çocuk 1 Dilek Topluluğu	30
126	Matematik Topluluğu	30			
Öğrenci Topluluğuna Kayıtlı Toplam Öğrenci Sayısı					**6666**

Kaynak: Sağlık Kültür ve Spor Dairesi Başkanlığı

3.2.7 Stratejik Ortaklıklar / İş Birlikleri ve Protokoller

Tablo 142. Aktif olarak devam eden Stratejik Ortaklıklar

SN	Stratejik Ortak (Kurum) Adı	Bölgesel/ Ulusal/ Uluslararası	Kurum Türü (Kamu/Özel/ Sivil Topl.)	Amacı: Ortaklık ile hedeflenen fayda (AR-GE, Ortak Proje, Bilgi Transferi, Öğrenci/Personel Değişim)	Dayanağı (Protokol, Anlaşma vb.)
1	Elektrik Üretim A.Ş. Genel Müdürlüğü Milas	Ulusal	Kamu	Milas'ta EÜAŞ tarafından 4 lojmanın idari hizmet binası olarak kullanılması.	Kullanım Ek Protokolü
2	Muğla İl Sağlık Müdürlüğü	Bölgesel	Kamu	İl Sağlık Müdürlüğünün hekim ebe ve hemşire personeline eğitim verilmesi	Aile Sağlığı Merkezi Hekim, Ebe ve Hemşirelerin Eğitimine İlişkin İş birliği Sözleşmesi.
3	Tusaş-Türk Havacılık ve Uzay Sanayii A.Ş.	Ulusal	Kamu	SKY Stajyer Mühendis Programına katılımına ilişkin hak ve yükümlülükler.	İş birliği Anlaşması
4	Sağlık Bakanlığı	Ulusal	Bölgesel	Hastanenin birlikte kullanımı.	Birlikte Kullanım Protokolü
5	Polgün Su Kaydırakları Oyun Parkları Ahşap San. İnş. Tic. İth. İhr. Paz. Ltd. Şti.	Bölgesel	Sivil	Ar-ge faaliyetleri danışmanlık ve uygulama ve öğrencilere staj	İş Birliği Protokolü

SN	Stratejik Ortak (Kurum) Adı	Bölgesel/ Ulusal/ Uluslararası	Kurum Türü (Kamu/Özel/ Sivil Topl.)	Amacı: Ortaklık ile hedeflenen fayda (AR-GE, Ortak Proje, Bilgi Transferi, Öğrenci/Personel Değişim)	Dayanağı (Protokol, Anlaşma vb.)
6	Mega Kalsit Madencilik İhracat İthalat Sanayi ve Tic. Ltd. Şti.	Bölgesel	Sivil	Ar-ge faaliyetleri danışmanlık ve uygulama ve öğrencilere staj	İş Birliği Protokolü
7	Mava Marmaris Yazılım Tek. İnş. Tur. Tic. İth. İhr. ve San. Ltd. Şti.	Bölgesel	Sivil	Ar-ge faaliyetleri danışmanlık ve uygulama ve öğrencilere staj	İş Birliği Protokolü
8	Ermaş Madencilik Turizm Sanayi ve Ticaret A.Ş.	Bölgesel	Sivil	Ar-ge faaliyetleri danışmanlık ve uygulama ve öğrencilere staj	İş Birliği Protokolü
9	ADM Elektrik Dağıtım A.Ş.	Bölgesel	Sivil	Ar-ge faaliyetleri danışmanlık ve uygulama ve öğrencilere staj	İş Birliği Protokolü
10	Muğla Valiliği Belediye Başkanlığı, Ticaret Odası, GEKA, TÜRSAB-Marmaris, Muğla Turist Rehberleri Odası, Fethiye Deniz Tic. Od., Otelciler Derneği Başkanlıkları, Dalaman Havalimanı YDA, Milas Havaalanı	Bölgesel	Kamu/ Sivil	Muğla turizm potansiyelini arttırma, sürdürülebilir iş birliği modeli geliştirmek	İl Tanıtım ve Geliştirme Programı-Tanıtım ve Geliştirme Kurulu İş Birliği Protokolü
11	Mosi Tekstil A.Ş.	Bölgesel	Sivil	Ar-ge Faaliyetleri Danışmanlık	İş Birliği Protokolü
12	Anadolu Sigorta	Bölgesel	Sivil	Ar-ge Faaliyetleri Danışmanlık	İş Birliği Protokolü
13	Orge Grup Yapı Mobilya	Bölgesel	Sivil	Ar-ge Faaliyetleri Danışmanlık	İş Birliği Protokolü
14	Doğan Mobilya Grubu İm. San. Ve Tic. A.Ş.	Bölgesel	Sivil	Ar-ge Faaliyetleri Danışmanlık	İş Birliği Protokolü
15	Bilge Bilgisayar Teknoloji Oto. Yaz. Don. San. Tic. Ltd. Şti.	Bölgesel	Sivil	Ar-ge Faaliyetleri Danışmanlık ve Uygulama ve Öğrencilere Staj İmkanı	İş Birliği Protokolü
16	Muğla İli Arı Yetiştiricileri Birliği	Bölgesel	Sivil	Muğla Bal Arısı Islahı	Muğla Bal Arısının Sürdürülebilirliğine İlişkin İş Birliği Protokolü
17	Muş Alparslan Üniversitesi Arıcılık Uygulama ve Uygulama Merkezi,	Bölgesel	Kamu	Tarafların bitkisel ve hayvansal üretim alanlarında bilimsel çalışmalar, eğitim-öğretim, araştırma altyapısından karşılıklı yararlanmak	Muş Alparslan Üniversitesi Arıcılık Uygulama ve Uygulama Merkez ile Üniversitemiz Arıcılık ve Çam Balı Uyg. Ve Araşt. Merkezi arasında Akademik İş Birliği Protokolü
18	ADIM Üniversiteleri		Kamu	Protokole Taraf Üniversitelerin Birikimlerini Bir Araya Getirerek Ortak Sorunlara Çözüm Üretmek	ADIM Üniversiteleri İş Birliği Protokolü
19	Bodrum Kaymakamlığı İlçe Milli Eğitim Müdürlüğü	Bölgesel	Kamu	TÜBİTAK 4004 Doğa Eğitimi ve Bilim Okulu Destekleme Programı Matematik Yılı Özel Çağrısı-Geometri Hayatımızın Neresinde Projesi	İş Birliği Protokolü
20	Ula Belediye Başkanlığı	Bölgesel	Kamu	Belediye'ye Ait Binanın Üniversitemizce Kullanımına İlişkin sözleşme	Sözleşme
21	Muğla İl Sağlık Müdürlüğü	Bölgesel	Kamu	Menteşe Devlet Hastanesi Ameliyathane Biriminin kullanımı ve anestezi hizmetinin karşılanmasına ilişkin usul ve esaslar.	Üniversitemiz Diş Hekimliği Uyg. Ve Araşt. Merkezi Müdürlüğünün Ağız ve Diş Sağlığı Hizmet Uygulamalarında İhtiyaç Duyduğu Hizmetlerle İlgili Muğla İl Sağlık Müdürlüğüne Bağlı Menteşe Devlet Hastanesinden Yapacağı Hizmet Alımına İlişkin Protokol.

SN	Stratejik Ortak (Kurum) Adı	Bölgesel/ Ulusal/ Uluslararası	Kurum Türü (Kamu/Özel/ Sivil Topl.)	Amacı: Ortaklık ile hedeflenen fayda (AR-GE, Ortak Proje, Bilgi Transferi, Öğrenci/Personel Değişim)	Dayanağı (Protokol, Anlaşma vb.)
22	Muğla Valiliği Yatırım İzleme ve Koordinasyon Başkanlığı, Muğla Alabalık Yetiştiricileri Birliği, Muğla İl Tarım ve Orman Müdürlüğü, Üniversitemiz Milas Veteriner Fakültesi	Bölgesel	Kamu/Sivil	Muğla İli Eşen Çayı havzasında faaliyet gösteren Gökkuşağı alabalık İşletmelerinin hastalık haritalarının ortaya çıkarılması projesi kapsamında mal ve hizmet alımı işi	Muğla Valiliği Yatırım İzleme ve Koordinasyon Başkanlığı, Muğla Alabalık Yetiştiricileri Birliği, Muğla İl Tarım ve Orman Müdürlüğü, Üniversitemiz Milas Veteriner Fakültesi arasında İş Birliği Protokolü
23	Eskişehir Teknik Üniversitesi, Eskişehir Osmangazi Üniversitesi ve Anadolu Üniversitesi		Kamu	Eskişehir ve Muğla illerinde afet ve acil durum öncesi ve sonrası etkin iş birliği sağlanması.	Afet ve Acil Durum İş Birliği Protokolü
24	Muğla Valiliği Yatırım İzleme ve Koordinasyon Başkanlığı, Muğla İdare ve Denetim Müdürlüğü, Muğla Valiliği Proje Yönetim Ofisi ve Muğla Muhtarlar Federasyonu	Bölgesel	Kamu	Muğla Muhtarlar Federasyonunun tespit ettiği eğitim ihtiyaçlarına destek	Muğla Muhtarlar Federasyonu'nun Hizmet Altyapısının Güçlendirilmesi Projesi İş Birliği Protokolü
25	Muğla Sıtkı Koçman Üniversitesi Genç ve Kadın Girişimciler Öğrenci Topluluğu ve Muğla Ticaret ve Sanayi Odası	Bölgesel	Sivil	Ülkemizde girişimciliğin bilinirliliğinin artırılması ve yaygınlaştırılması	Sözleşme
26	Türkiye Cumhuriyeti Sanayi ve Teknoloji Bakanlığı	Ulusal	Kamu	Bilgi sistemi verileri kapsamında yapılacak ortak çalışma	Türkiye Cumhuriyeti Sanayi ve Teknoloji Bakanlığı ile Üniversitemiz arasında Girişimci Bilgi sistemi Verileri Kapsamında Yapılacak Ortak Çalışmaya İlişkin Protokol
27	Muğla Aile ve Sosyal Hizmetleri İl Müdürlüğü	Bölgesel	Kamu	Milas Lojmanlarımızdan 1 Dairenin "Umut Evi" olarak kullanılması İçin Tahsisine İlişkin Esaslar	Umut Evi Tahsisine İlişkin Protokol
28	SCC Taahhüt Danışmanlık Enerji Ticaret AŞ		Özel	Üniversitedeki Sosyal Sorumluluk Projelerinin Birlikte Yürütülmesi ve Yeşil Dönüşüme Yönelik Ortak Projelerin Geliştirilmesi	Üniversitemiz ile SCC Taahhüt Danışmanlık Enerji Ticaret A.Ş. arasında "Kampüste Sürdürülebilirlik ve Dönüşüm" İş Birliği Protokolü
29	Ankara Müzik ve Güzel Sanatlar Üniversitesi	Bölgesel	Kamu	Akademik Personel ve Öğrenciler Arasında Deneyim Arttırıcı İş Birliğinde ve İlgili Alanlarda Eğitim Faaliyetlerinde Ortak Çalışmalar Yapmak	Akademik İş birliği Protokolü
30	Aksaz Deniz Üs Komutanlığı	Bölgesel	Kamu	Komutanlık kadro ve kuruluşunda görevli personelin Üniversite'nin verdiği yabancı dil eğitimi ve kurs faaliyetlerinden yararlanması	Eğitim İş Birliği Protokolü
31	Muğla Aile ve Sosyal Hizmetler İl Müdürlüğü	Bölgesel	Kamu	Aile Eğitim Programı, Evlilik Öncesi Eğitim, Bağımlılıkla Mücadele Eğitimi Gibi Eğitimlerin Karşılıklı Yapılacak Planlar Dahilinde Üniversite Öğrencilerine Verilmesinin Sağlanması.	İş Birliği Protokolü
32	Muğla Valiliği	Bölgesel	Kamu	Eğitim Aile Sağlığı Merkezi/Eğitim Aile Hekimliği Birimi açılması ve yürütülmesi	Aile Hekimliği Hizmet Sözleşmesi
33	Enerji Verimliliği ve Çevre Koruma Derneği (ENVERÇEVKO)	Ulusal	Sivil Toplum	Kampüste sporun, günlük fiziksel aktivitelerin herkes için sağlıklı yaşam kültürü haline dönüşmesini desteklemek	Üniversitemiz ve Enerji Verimliliği ve Çevre Koruma Derneği (ENVERÇEVKO) arasında Şimdi Hareket Zamanı Kampanya İş Birliği Protokolü

SN	Stratejik Ortak (Kurum) Adı	Bölgesel/ Ulusal/ Uluslararası	Kurum Türü (Kamu/Özel/ Sivil Topl.)	Amacı: Ortaklık ile hedeflenen fayda (AR-GE, Ortak Proje, Bilgi Transferi, Öğrenci/Personel Değişim)	Dayanağı (Protokol, Anlaşma vb.)
34	Muğla Büyükşehir Belediyesi Planlama Ajansı	Bölgesel	Kamu	Muğla Büyükşehir Belediyesi Planlama Ajansı AŞ ile Muğla Sıtkı Koçman Üniversitesi TTO Koordinatörlüğü ortak çalışmaları teşvik etmek	İş Birliği Protokolü
35	Muğla Gençlik ve Spor İl Müdürlüğü	Bölgesel	Kamu	Muğla Sıtkı Koçman Üniversitesi merkez yerleşke ve ilçe yerleşkelerindeki süzme sayaçların bedellerinin Muğla Gençlik ve Spor İl Müdürlüğü tarafından ödenmesi.	Süzme Sayaçların Kullanım Bedellerinin Ödenmesine İlişkin Protokol
36	Nilüfer OKAR ve Fethiye İlçe Müftülüğü	Bölgesel	Kamu	Cami inşası ve teşrifine ilişkin esaslar.	Bağış Protokolü
37	Lokman Hekim Özel Sağlık Hizmetleri A.Ş.	Bölgesel	Özel	Fethiye Sağlık Hizmetleri MYO Lokman Hekim Uygulama Laboratuvarı Yapım İşi.	Bağış Protokolü
38	Türkiye Beyazay Derneği	Ulusal	Sivil Toplum	Engelsiz üniversite kapsamında eğitim araştırma kariyer planlama hizmet-altyapı geliştirme farkındalık çalışmaları yapmak.	İş birliği Protokolü
39	Muğla Su ve Kanalizasyon İdaresi Genel Müdürlüğü	Bölgesel	Kamu	Süzme sayaçlara ait tüketim bedellerinin ödenmesi.	Süzme Sayaçlara Ait Tüketim Bedellerinin Ödenmesine Dair İmzalanan Protokol
40	Adalet Bakanlığı Muğla Cumhuriyet Başsavcılığı	Bölgesel	Kamu	Yükümlülerin ve eski hükümlülerin suç işlemelerini önlemek ve yeniden topluma kazandırılmalarını sağlamak.	Denetimli Serbestlik Hizmetleri Alanında İş Birliği Protokolü
41	Türkiye Kaykay Federasyonu	Ulusal	Kamu	Kaykay sporunu geliştirmek.	İş Birliği Protokolü
42	Olivka Tarım Ürünleri ve Sanayi Ticaret A.Ş.				Olivka Tarım Ürünleri ve Sanayi Ticaret A.Ş. ile Üniversitemiz arasında Su Ürünleri Fakültesi Öğrencilerinin Desteklenmesi ve Mezuniyet sonrası İstihdamlarına Yönelik Protokol
43	Bodrum Cumhuriyet Başsavcılığı	Bölgesel	Kamu	Denetimli Serbestlik Hizmetleri Alanında Hükümlülerin topluma kazandırılması	İş Birliği Protokolü
44	Fethiye Cumhuriyet Başsavcılığı	Bölgesel	Kamu	Denetimli Serbestlik Hizmetleri Alanında Hükümlülerin topluma kazandırılması.	İş Birliği Protokolü
45	Muğla Büyükşehir Belediyesi	Bölgesel	Kamu	Alternatif tarımsal uygulama modellerinin iyileştirilmesi ve geliştirilmesi.	"Topraksız Tarım AR-GE Uygulama Serası Projesi Destekleme Protokolü"
46	Öğretmen Akademisi Vakfı	Bölgesel	Sivil Toplum	Eğitim- Öğretim faaliyetlerinin geliştirilmesi.	"Eğitimde İş Birliği Protokolü"
47	Uşak Üniversitesi	Bölgesel	Kamu	Enerji çevre ve sürdürülebilirlik çalışmaları kapsamında karşılıklı iş birliğinin sağlanması.	İş birliği Protokolü
48	İstanbul Bilgi Üniversitesi	Bölgesel	Kamu	Eğitim ve araştırma faaliyetleri kapsamında ortak çalışmanın sağlanması.	İş birliği Protokolü
49	Muğla İl Sağlık Müdürlüğü	Bölgesel	Kamu	Spor Bilimleri Fakültesi öğrencilerine İlkyardım becerisi kazandırılması.	İş birliği Protokolü
50	Inspera Bodrum Kültür Sanat	Bölgesel	Özel	Etkinlik, Festival, Sanatsal Etkinlikler vb. yapılması.	İş birliği Protokolü
51	Medipol Üniversitesi	Bölgesel	Kamu	Sürdürülebilirlik, çevre, iklim değişikliği, yenilenebilir enerji, kaynak yönetimi, atık yönetimi gibi alanlarda ortak çalışmalar yapılması.	İş birliği Protokolü
52	Kadın ve Demokrasi Vakfı Muğla Temsilciliği	Bölgesel	Sivil Toplum	Kadınların ekonomik, sosyal ve siyasal gelişimlerine katkı sağlamak.	İş birliği Protokolü
53	Arı Yetiştiricileri Birliği (MAYBİR)	Bölgesel	Özel	Muğla Bal Arısı Islahı	İş birliği Protokolü
54	Barut Yönetim Hizmetleri AŞ (Barut	Bölgesel	Kamu	Üniversitemiz ile Tesis İşbirliğinin sağlanması	İş birliği Protokolü

SN	Stratejik Ortak (Kurum) Adı	Bölgesel/ Ulusal/ Uluslararası	Kurum Türü (Kamu/Özel/ Sivil Topl.)	Amacı: Ortaklık ile hedeflenen fayda (AR-GE, Ortak Proje, Bilgi Transferi, Öğrenci/Personel Değişim)	Dayanağı (Protokol, Anlaşma vb.)
	HOTELS), Güvercinlik Turizm Tic. AŞ ve Ortadoğu Otomotiv Tic. AŞ (Hilton Bodrum)				
55	Sıtkı Koçman Vakfı ve Muğla Gençlik ve Spor İl Müdürlüğü	Bölgesel	Kamu /Özel	Mefharet Koçman Kız Öğrenci Yurdunun isminin korunması.	Protokol
56	Muğla İl Milli Eğitim Müdürlüğü	Bölgesel	Kamu	Eğitimde İş Birliğinin sağlanması.	"Eğitimde İş Birliği Protokolü"
57	Muğla İl Afet ve Acil Durum Müdürlüğü	Bölgesel	Kamu	Üniversitemiz Kavaklıdere Şehit Mustafa Alper MYO Mülkiyet Koruma ve Güvenlik Bölümü öğrencilerinin uygulama ve araştırma faaliyetlerinin sağlanması.	İş birliği Protokolü
58	Güney Ege Kalkınma Ajansı	Bölgesel	Kamu	Türkiye Siber Vatan Programı 2026 Dönemi kapsamında iş birliğine ilişkin usul ve esasların belirlenmesi.	"Türkiye Siber Vatan Programı Siber Güvenlik Eğitimi İş Birliği Protokolü"
59	Muğla Valiliği Yatırım İzleme ve Koordinasyon Başkanlığı, Muğla Valiliği İdare ve Denetim Müdürlüğü, Muğla Valiliği AB ve Dış İlişkiler Bürosu/Proje Yönetim Ofisi ile Muğla 48 Muhtarlar Federasyonu	Bölgesel	Kamu	Hizmet Altyapısının güçlendirilmesine ilişkin	"Muğla 48 Muhtarlar Federasyonu"nun Hizmet Altyapısının Güçlendirilmesi Projesine ilişkin Protokol
60	Muğla İl Milli Eğitim Müdürlüğü, Muğla Valiliği	Bölgesel	Kamu	Eğitim hizmetlerinin niteliğini artırmak, eğitim programlarının geliştirilmesine katkı sağlamak.	"Muğla Güzel Sanatlar Müzik Ortaokulu İş Birliği Protokolü

Kaynak: Genel Sekreterlik

3.2.8 Üniversiteler Arasında Yapılan İkili Anlaşmalar / Protokoller / Uluslararası Kuruluşlara Üyelik Bilgileri

Uluslararası İlişkiler Koordinatörlüğü bünyesinde hareketlilik/değişim ya da akademik iş birliği faaliyetleri yürütülmekte ve bu kapsamda ikili anlaşmalar veya protokoller bulunmaktadır:

Erasmus+ Öğrenci ve Personel Hareketliliği Programı (Erasmus+ Program ülkeleri ya da programla ilişkili olmayan (diğer) ülkelerde bulunan kurum ve kuruluşlarla, KA131 ve KA171 projeleri dâhilinde ve kurumlararası anlaşmalara dayalı gerçekleşen öğrenci ve personel hareketlilik faaliyetleri)

Farabi Değişim Programı (Ulusal düzeyde, yükseköğretim kurumları arasında, protokollere dayalı öğrenci değişim faaliyetleri)

Mevlâna Değişim Programı (İstisnalar dışında Erasmus Program ülkeleri haricindeki tüm dünya ülkelerinde bulunan yükseköğretim kurumlarıyla, protokollere dayalı öğrenci ve personel değişim faaliyetleri)

Uluslararası Değişim (Akademik İş birliği Protokolleri çerçevesinde gerçekleşebilen öğrenci ve personel değişim faaliyetleri)

Aşağıdaki tablolar bahsi geçen programlar ya da iş birliği ortaklıkları göz önünde bulundurularak oluşturulmuştur.

Tablo 143. Erasmus+ Kurumlar Arası Anlaşmalar

Ülke	Anlaşmalı Yükseköğretim Kurumu
Almanya	Freie Universitaet Berlin
Almanya	Ruhr Universitaet Bochum
Almanya	Universitaet Bonn
Almanya	Technische Universitaet Braunschweig
Almanya	Technische Universitaet Clausthal
Almanya	Universitaet Duisburg-Essen
Almanya	Universitaet Hamburg
Almanya	Universitaet Heidelberg
Almanya	Johannes Gutenberg-Universitaet Mainz
Almanya	Universitaet Marburg
Almanya	Universitaet Muenster
Almanya	Carl von Ossietzky Universitaet Oldenburg
Almanya	Universitaet Paderborn
Almanya	Saarland University
Almanya	Technische Hochschule Wildau
Almanya	Universitaet Wurzburg
Almanya	Gmünd University of Education
Arnavutluk*	Agricultural University of Tirana
Arnavutluk*	European University of Tirana
Avusturya	Technical University of Leoben
Azerbaycan*	Azerbaijan Architecture and Construction University
Azerbaycan*	Baku State University
Bangladeş*	Daffodil International University
Bangladeş*	Noakhali Science and Technology University
Belçika	University of Liege
Bosna Hersek *	Pan European University Apeiron
Bosna Hersek *	University of Tuzla
Bulgaristan	Varna University of Management
Bulgaristan	Southwest University "Neofit Rilski"
Bulgaristan	"Prof Dr. Assen Zlatarov" Burgas State University
Bulgaristan	University of Agribusiness and Rural Development
Bulgaristan	"Angel Kanchev" University of Ruse
Bulgaristan	Konstantin Preslavski University of Shumen
Bulgaristan	**New Bulgarian University**
Bulgaristan	Sofia University "St. Kliment Ohridski"
Bulgaristan	National Sports Academy "Vassil Levski"
Bulgaristan	University of Chemical Technology and Metallurgy

Ülke	Anlaşmalı Yükseköğretim Kurumu
Bulgaristan	Trakia University
Bulgaristan	Technical University of Varna
Bulgaristan	St. Cyril and St. Methodius University of Veliko Tarnovo
Bulgaristan	Vassil Levski National Military University
Cezayir *	Mouloud Mammeri University of Tizi-Ouzou
Cezayir *	National Polytechnic School of Oran (ENPO)
Çekya	Brno University of Technology
Çekya	University of South Bohemia in Ceske Budejovice
Çekya	University of Hradec Kralove
Çekya	Palacky University Olomouc
Çekya	VSB-Technical University of Ostrava
Çekya	University of Pardubice
Çekya	University of West Bohemia
Çekya	Czech University of Life Sciences in Prague
Çekya	Jan Evangelista Purkyne University in Usti nad Labem
Çekya	Tomas Bata University in Zlin
Çin Halk Cumhuriyeti*	Central South University
Fransa	Bordeaux Montaigne University
Fransa	Bordeaux School of Fine Arts
Fransa	Ecole Superieure du Bois
Fransa	Strasbourg University
Gürcistan *	Batumi “Shota Rustaveli” State University
Gürcistan *	European University
Gürcistan *	Kutaisi University
Hollanda	HAN University of Applied Sciences
İspanya	Autonomous University of Barcelona
İspanya	University of Cadiz
İspanya	University of Castilla-La Mancha
İspanya	La Rioja School of Design
İspanya	Polytechnic University of Madrid
İspanya	University of Malaga
İspanya	University of Oviedo
İspanya	University of Salamanca
İspanya	University of Santiego de Compostela
İspanya	University of Valladolid
İtalya	University of Bari Aldo Moro
İtalya	University of Sannio
İtalya	Academy of Fine Arts in Carrara
İtalya	University of Cassino and Southern Lazio
İtalya	University of Catania
İtalya	University of Florence
İtalya	University of Milan
İtalya	University of Naples Federico II
İtalya	University of Padua
İtalya	University of Palermo
İtalya	University of Perugia
İtalya	University of Sassari
İtalya	Albertina Academy of Fine Arts
İtalya	University of Tuscia
İzlanda	University of Reykjavik
Kosova*	Universum International College
Litvanya	Kaunas University of Technology
Litvanya	Klaipeda University
Litvanya	SMK University of Applied Sciences
Litvanya	Lithuania Business College
Macaristan	Eötvös Lorand University
Macaristan	Budapest University of Technology and Economics
Macaristan	Budapest University of Economics and Business
Macaristan	**Hungarian University of Fine Arts**
Macaristan	University of Pecs

Ülke	Anlaşmalı Yükseköğretim Kurumu
Macaristan	University of Szeged
Macaristan	Kodolanyi Janos University
Macaristan	University of Pannonia
Makedonya	University St. Klement Ohridski Bitola
Makedonya	International Balkan University
Malezya*	Sultan Idris Education University
Malta	Malta College of Arts Science and Technology
Polonya	University of Kazimierz Wielki
Polonya	Bydgoszcz University of Science and Technology
Polonya	Czestochowa University of Technology
Polonya	Gdansk University of Technology
Polonya	Gdansk College of Health
Polonya	**Pomeranian University in Starogard Gdanski**
Polonya	University of Silesia in Katowice
Polonya	University of Physical Education in Katowice
Polonya	Katowice Business University
Polonya	University of Applied Sciences in Konin
Polonya	Jagiellonian University
Polonya	AGH University of Science and Technology
Polonya	Jan Matejko Academy of Fine Arts in Krakow
Polonya	State University of Applied Sciences in Krosno
Polonya	Powislanska Academy of Applied Sciences
Polonya	Witelon Collegium State University
Polonya	University of Lodz
Polonya	Lublin University of Technology
Polonya	University of Life Sciences in Lublin
Polonya	**Academy of Applied Sciences in Nowy Sacz**
Polonya	University of Warmia and Mazury in Olsztyn
Polonya	Opole University
Polonya	C. Captain Witold Pilecki State University of Malopolska in Oswiecim
Polonya	Adam Mickiewicz University in Poznan
Polonya	Poznan University of Life Sciences
Polonya	**WSB Merito University**
Polonya	Radom Academy of Economics
Polonya	West Pomeranian University of Technology
Polonya	Warsaw University of Technology
Polonya	Warsaw University of Life Sciences
Polonya	State Academy of Applied Sciences in Wloclawek
Polonya	University of Wroclaw
Polonya	Wroclaw University of Health and Sport Sciences
Portekiz	University of Aveiro
Portekiz	University of Minho
Portekiz	University of Coimbra
Portekiz	Polytechnic University of Coimbra
Portekiz	University of Algarve
Portekiz	Polytechnic University of Guarda
Portekiz	Polytechnic University of Leiria
Portekiz	University of Lisboa
Portekiz	University of Lusofona
Portekiz	Polytechnic Institute of Management and Technology
Romanya	University of Alba Iulia
Romanya	Transilvania University of Brasov
Romanya	University of Bucharest
Romanya	Babes-Bolyai University
Romanya	University of Arts and Design in Cluj Napoca
Romanya	Alexandru Ioan Cuza University of Iasi
Romanya	Iasi University of Life Sciences
Romanya	University of Oradea
Romanya	Polytechnic University of Timisoara
Sırbistan	International University of Novi Pazar

Ülke	Anlaşmalı Yükseköğretim Kurumu
Slovakya	Matej Bel University in Banska Bystrica
Slovakya	Slovak University of Technology in Bratislava
Slovakya	Comenius University in Bratislava
Slovakya	Bratislava University of Economics and Business
Slovakya	Trnava University
Slovakya	University of Zilina
Slovenya	University of Ljubljani
Ukrayna *	Alfred Nobel University
Ürdün *	Al-Ahliyya Amman University
Ürdün *	Yarmouk University
Yunanistan	National Technical University of Athens
Yunanistan	Agricultural University of Athens
Yunanistan	University of the Aegean
Yunanistan	University of West Attica
Yunanistan	University of Ionnina
Yunanistan	University of Crete
Yunanistan	**University of Peloponnese**
Toplam	**174**

*Programla ilişkili olmayan üçüncü ülkeler. Not: 2025 yılı içinde eklenen kurumlararası anlaşmalar koyu renkte yazılmıştır.
Kaynak: Uluslararası İlişkiler Koordinatörlüğü

Tablo 144. Erasmus+ Programı Kurumlar Arası Anlaşma Sayısı

Ülke	Anlaşma Sayısı	2025 Yılı Eklenen Anlaşma Sayısı	Ülke	Anlaşma Sayısı	2025 Yılı Eklenen Anlaşma Sayısı
Almanya	17		İzlanda	1	
Arnavutluk*	2		Kosova*	1	
Avusturya	1		Litvanya	4	
Azerbaycan*	2		Macaristan	8	1
Bangladeş*	2		Makedonya	2	
Belçika	1		Malezya*	1	
Bosna Hersek*	2		Malta	1	
Bulgaristan	14	1	Polonya	33	3
Cezayir*	2		Portekiz	10	
Çek Cumhuriyeti	10		Romanya	9	
Çin Halk Cumhuriyeti*	1		Sırbistan	1	
Fransa	4		Slovakya	6	
Gürcistan*	3		Slovenya	1	
Hollanda	1		Ukrayna*	1	
İspanya	10		Ürdün*	2	
İtalya	14		Yunanistan	7	1
Toplam				**174**	**6**

** Programla ilişkili olmayan üçüncü ülkeler*
Kaynak: Uluslararası İlişkiler Koordinatörlüğü

Erasmus+ Programı kapsamında anlaşmamız bulunan yükseköğretim kurumu sayısı 174 olmakla beraber anlaşmaların bazıları tek bir konu alanını kapsayarak, sadece belirli bir bölümün öğrencilerine ve personeline hareketlilik imkânı ve kontenjan sağlarken, bazıları birden fazla konu alanında imzalanmış olarak çok sayıda farklı bölümün öğrencilerine ve personeline hareketlilik imkânı ve kontenjanı sağlamaktadır.

Tablo 145. Akademik İş Birliği Protokolleri

Ülke	Anlaşmalı Kurum
Amerika Birleşik Devletleri	University at Albany-State University of New York
Almanya	Saarland University
Arnavutluk	University of Vlora "Ismail Qemali"
Azerbaycan	Azerbaijan State Agricultural University (ADAU)
Azerbaycan	Baku State University
Beyaz Rusya (Belarus)	International Sakharov Environmental University
Bosna Hersek	University of Tuzla
Cezayir	**Hassiba Benbouali University of Chlef**
Cezayir	Ibn Khaldoun University
Çekya	Charles University
Çin Halk Cumhuriyeti	Central South University
Gürcistan	Batumi "Shota Rustaveli" State University
Gürcistan	European University
Gürcistan	Georgian Technical University
Gürcistan	Kutaisi University
İspanya	CIEMAT
İtalya	Polytechnic University of Bari – MFI Italy Engineering SRL
Japonya	Tokyo University of Marine Science and Technology
Kazakistan	Abai Kazakh National Pedagogical University
Kazakistan	Al-Farabi Kazakh National University
Kazakistan	I. Altynsarin Arkalyk Pedagogical Institute
Kazakistan	**International Engineering and Technological University (METU)**
Kazakistan	International Information Technology University
Kazakistan	Kazakh National Women's Teacher Training University
Kazakistan	Kazakistan Yabancı Diller ve Mesleki Kariyer Üniversitesi
Kazakistan	Kh. Dosmukhamedov Atyrau State University
Kazakistan	Khoja Akhmet Yassawi International Kazakh-Turkish University
Kazakistan	L. N. Gumilyov Eurasian National University
Kazakistan	M. Auezov South Kazakhstan University
Kazakistan	M. Kh. Dulaty Taraz Regional University
Kazakistan	S.D. Asfendiyarov Kazakh National Medical University (KazNMU)
Kazakistan	Sarsen Amanzholov East Kazakhstan University
Kazakistan	Shakarim University of Semey
Kazakistan	Temirbek Zhurgenov Kazakh National Academy of Arts
Kazakistan	Toraighyrov University
Kırgızistan	Kyrgyz-Turkish Manas University (KTMU)
Kırgızistan	Makhmud Kashgari-Barskani Eastern University
K. Kıbrıs Türk Cumhuriyeti	Girne Üniversitesi
K. Kıbrıs Türk Cumhuriyeti	Yakın Doğu Üniversitesi
Macaristan	Macar Kültür Merkezi
Moldova	**Komrat State University**
Özbekistan	Kamoliddin Behzod National Institute of Painting and Design
Özbekistan	**Samarkand State University**
Özbekistan	Silk Road International University of Tourism and Cultural Heritage
Pakistan	Islamia College Peshawar
Pakistan	University of Lakki Marwat
Pakistan	University of Malakand
Pakistan	University of Swat
Polonya	**Kazimierz Wielki University**
Polonya	Lodz University
Polonya	University of Agriculture in Krakow
Polonya	University of Life Sciences in Lublin
Rusya	Peter the Great St. Petersburg Polytechnic University
Suudi Arabistan	Al Faisal University – Prince Sultan College of Tourism and Business
Ukrayna	Institute of Water Problems and Land Reclamation
Ukrayna	Lviv State University of Physical Culture
Ukrayna	National Academy of Nature Protection and Resort Development
Ukrayna	Taras Shevchenko National University of Kyiv
Toplam	**58**

2025 Yılı içinde eklenen ikili anlaşmalar koyu renkte yazılmıştır.

Kaynak: Uluslararası İlişkiler Koordinatörlüğü

Tablo 146. Akademik İş Birliği Protokolleri Sayısı

Ülke	Protokol Sayısı	2025 Yılı Eklenen Protokol Sayısı	Ülke	Protokol Sayısı	2025 Yılı Eklenen Protokol Sayısı
Amerika Birleşik Devletleri	1		Japonya	1	
Almanya	1		Kazakistan	17	1
Arnavutluk	1		Kırgızistan	2	
Azerbaycan	2		K.K.T.C.	2	
Beyaz Rusya (Belarus)	1		Macaristan	1	
Bosna Hersek	1		Moldova	1	1
Cezayir	2	1	Özbekistan	3	1
Çekya	1		Pakistan	4	
Çin Halk Cumhuriyeti	1		Polonya	4	2
Gürcistan	4		Rusya	1	
İspanya	1		Suudi Arabistan	1	
İtalya	1		Ukrayna	4	
Toplam				**58**	**6**

Kaynak: Uluslararası İlişkiler Koordinatörlüğü

Tablo 147. Mevlâna Değişim Programı Protokolleri

Ülke	Anlaşmalı Yükseköğretim Kurumu
Azerbaycan	Azerbaijan State Agricultural University
Kosova	University for Business and Technology
Pakistan	University of Central Punjab
Pakistan	University of Swat
Toplam	**4**

Kaynak: Uluslararası İlişkiler Koordinatörlüğü

Tablo 148. Mevlâna Değişim Protokolleri Sayısı

Ülke	Protokol Sayısı	2025 Yılı Eklenen
Azerbaycan	1	-
Kosova	1	-
Pakistan	2	-
Toplam	**4**	0

Kaynak: Uluslararası İlişkiler Koordinatörlüğü

Tablo 149. Farabi Değişim Programı Protokolleri

Protokol Yapılmış Türkiye Üniversiteleri
Ankara Yıldırım Beyazıt Üniversitesi
Bandırma 17 Eylül Üniversitesi
Hacettepe Üniversitesi
Karamanoğlu Mehmet Bey Üniversitesi
Mersin Üniversitesi
Muş Alpaslan Üniversitesi
Yozgat Bozok Üniversitesi
Toplam: 7

Kaynak: Uluslararası İlişkiler Koordinatörlüğü

Tablo 150. Ulusal Ajans Tarafından Tahsis Edilen Hibe (Son 5 yıl)

Hareketlilik Projesi	Proje Tarihleri	Proje Süresi (Ay)	Ulusal Ajans Tarafından Tahsis Edilen AB Kaynaklı Hibe Miktarı (Avro)	Proje Final Raporuna Göre Kullanılan AB Kaynaklı Hibe Miktarı (Avro)
KA107 (2018)	01.06.2018 31.07.2021	38	76.745	59.426
KA103 (2019)	01.06.2019 30.09.2021	28	309.900	276.310
KA103 (2020)	01.06.2020 31.05.2023	36	290.150	269.794
KA107 (2020)	01.08.2020 31.07.2023	36	68.050	63.767
KA131 (2021)	01.09.2021 31.10.2023	26	293.680	267.167
KA131 (2021) Konsorsiyum*	01.09.2021 31.10.2023	26	6.870 **	4.270
KA131 (2022)	01.06.2022 31.07.2024	26	270.300	265.011
KA131 (2022) Konsorsiyum *	01.06.2022 31.07.2024	26	5.320 ***	4.875
KA131 (2023)	01.06.2023 31.07.2025	26	289.930	289.930
KA131 (2023) Konsorsiyum *	01.06.2023 31.07.2025	26	6.955****	6.953
KA131 (2024)	01.06.2024 31.07.2026	26	389.610	Proje devam ediyor
KA131 (2024) Konsorsiyum*	01.06.2024 31.07.2026	26	7.030	Proje devam ediyor
KA171 (2024)	01.08.2024 31.07.2027	36	39.585	Proje devam ediyor
KA131 (2025)	01.06.2025 31.07.2027	26	405.330	Proje devam ediyor
KA131 (2025) Konsorsiyum*	01.06.2025 31.07.2027	26	5.230 ******	Proje devam ediyor

Kaynak: Uluslararası İlişkiler Koordinatörlüğü

** Yükseköğretim Ulusal Hareketlilik Konsorsiyumu (Veteriner Staj) Projesi (Konsorsiyum/Proje Koordinatörü Afyon Kocatepe Üniversitesi olmak üzere 5 ortaklı projede MSKÜ akademik ortaktır.)*

*** Toplam bütçesi 32.300 Avro olan projeden Üniversitemize öğrenci ve personel hareketlilikleri için ayrılan miktar*

**** Toplam bütçesi 31.050 Avro olan projeden Üniversitemize öğrenci ve personel hareketlilikleri için ayrılan miktar*

***** Toplam bütçesi 31.400 Avro olan projeden Üniversitemize öğrenci ve personel hareketlilikleri için ayrılan miktar*

****** Toplam bütçesi 35.150 Avro olan projeden Üniversitemize öğrenci ve personel hareketlilikleri için ayrılan miktar*

******* Toplam bütçesi 26.150 Avro olan projeden Üniversitemize öğrenci ve personel hareketlilikleri için ayrılan miktar*

Tablo 151. Uluslararası Kuruluşlara Üyelik

Sıra No	Uluslararası Kuruluşun Adı	Döviz Cinsi	Yıllık Aidat veya Katkı Payı (2025) Miktar/TL
1	Avrupa Üniversiteler Birliği (EUA)	4.714 Euro	234.375,75 TL

Kaynak: Genel Sekreterlik

3.2.9 Değişim Programları Öğrenci/Personel Hareketliliği

Tablo 152. Öğrenci Değişim Programları ile Gelen / Giden Öğrenci Sayısı

Programın Adı	2024-2025 Güz		2024-2025 Bahar		2025-2026 Güz	
	Gelen	Giden	Gelen	Giden	Gelen	Giden
Erasmus [1]	8*	41**	10	63***	8****	55*****
Mevlâna [2]	0	0	0	0	0	0
Farabi [2]	0	0	0	0	0	0
Uluslararası Değişim [3]	3******	0	5*******	0	2********	0
Toplam	**11**	**41**	**15**	**63**	**10**	**55**

Kaynak: Uluslararası İlişkiler Koordinatörlüğü
** 8 öğrencinin 1 tanesi staj hareketliliği kapsamında gelmiştir.*
*** 41 öğrencinin 4 tanesi staj hareketliliği kapsamında gitmiştir.*
**** 63 öğrencinin 23 tanesi staj hareketliliği kapsamında gitmiştir.*
***** 8 öğrencinin 1 tanesi kısa dönem doktora hareketliliği kapsamında gelmiştir.*
****** 55 öğrencinin 2 tanesi staj hareketliliği kapsamında gitmiştir.*
******* 3 öğrencinin tamamı Al Farabi Kazak Ulusal Üniversitesi (Kazakistan) ile iş birliği protokolü kapsamında gelmiştir.*
******** 5 öğrencinin 4 tanesi Abai Kazak Ulusal Pedagoji Üniversitesi (Kazakistan) ile 1 tanesi Hoca Ahmed Yesevi Uluslararası Kazak-Türk Üniversitesi (Kazakistan) ile iş birliği protokolü kapsamında gelmiştir.*
********* 2 öğrencinin tamamı Abai Kazak Ulusal Pedagoji Üniversitesi (Kazakistan) ile iş birliği protokolü kapsamında gelmiştir.*

[1] Erasmus Programı kapsamında giden öğrenciler, devam etmekte olan iki farklı proje (2023 KA131 ve 2024 KA131) altında katılımcı olmuşlardır, sayılar projelere göre ayrılmamıştır. Akademik yılın tamamlanmasını takiben yaz dönemi içinde başlayan staj hareketliliği faaliyetlerinin hangi döneme ait sayılacağı, ilgili yılların akademik takviminde yer alan dönem başlangıç ya da bitiş tarihleri dikkate alınarak belirlenmiştir. Buna göre; faaliyetin süresi ve bitiş tarihinden bağımsız olarak katılımcının staj faaliyeti başlangıç tarihi 16.09.2024-09.02.2025 arasında ise 2024-2025 Güz Dönemi, 10.02.2025-07.09.2025 arasında ise 2024-2025 Bahar Dönemi, 08.09.2025-31.12.2025 arasında ise 2025-2026 Bahar Dönemi altında yer alacak şekilde işlenmiştir.
[2] Covid-19 salgını nedeniyle başlayan süreçte, YÖK Yürütme Kurulu tarafından 01.04.2020 tarihli toplantıda alınan kararla, geçici olarak durdurulmuş olan Mevlâna Değişim Programı ve Farabi Değişim Programı bugüne değin yeniden başlatılmamıştır.
[3] Üniversitemiz ile akademik iş birliği kapsamında ortak faaliyetler yürütmek üzere Akademik İş Birliği Protokolü imzalamış olan yükseköğretim kurumlarından, belirli bir değişim/hareketlilik programı çerçevesinde olmamakla birlikte, masraflarını kendi finansal imkânları ile karşılamak üzere misafir değişim öğrencileri kabul edilmektedir.

Tablo 153. Erasmus Programı (KA1 Hareketlilik Projeleri) Değerlendirme Tablosu

Eğitim-Öğretim Dönemi	Giden Öğrenci (Öğrenim)	Giden Öğrenci (Staj)	Gelen Öğrenci (Öğrenim)	Gelen Öğrenci (Staj)	Giden Personel (Ders Verme)	Giden Personel (Eğitim Alma)	Gelen Personel	Toplam Hareketlilik Sayısı
2023-2024 Güz	3	1	13	0	2	3	6	**94**
2023-2024 Bahar	17	20*	2	0	7	6	14	
2024-2025 Güz	37	4**	7	1	3	3	18	**168**
2024-2025 Bahar	40	23	10	0	5	3	14	
2025-2026 Güz	53	2	8***	0	0	3	3	**69**

Kaynak: Uluslararası İlişkiler Koordinatörlüğü
** Söz konusu öğrenci staj hareketliliklerinin 2 tanesi Veteriner Konsorsiyum Projesi kapsamında gerçekleşmiştir.*
*** Söz konusu öğrenci staj hareketliliklerinin 1 tanesi Veteriner Konsorsiyum Projesi kapsamında gerçekleşmiştir.*
**** Gelen öğrencilerin 1 tanesi kısa dönem doktora hareketliliği kapsamında misafir edilmiştir. Söz konusu personel hareketliliklerinin 1'er tanesi Veteriner Konsorsiyum Projesi kapsamında gerçekleşmiştir.*

2025 Yılında (2024-2025 Bahar / 2025-2026 Güz) giden öğrenci sayısı 93, gelen öğrenci sayısı 18 olarak gerçekleşmiştir.

3.2.10 Öğrenci Destek ve Yardım Bilgileri

Üniversitede öğrenim görmekte olan gelir düzeyi düşük ve başarılı öğrencilere her öğretim yılında Muğla Sıtkı Koçman Üniversitesi Burs ve Destekleme Fonu Yönergesindeki esaslar doğrultusunda, Üniversite Yönetim Kurulu kararıyla ücretsiz öğle yemeği yardımı yapılmaktadır.

Birinci dereceden şehit, gazi yakını, milli sporcular, projelerde bursiyer olarak görev alan ve başarılı ihtiyaç sahibi öğrencilerimiz barınma hizmetinden faydalanmaktadır. 2025 Yılında öğrencilere sunulan destek ve yardım bilgileri aşağıda belirtilmektedir.

Tablo 154. Öğrencilere Sunulan Burslar ve Destekler

Destek ve Yardım Alanı	Yararlanan Öğrenci Sayısı
Öğle Yemeği (Ücretsiz) (2024-2025)	265
Öğle Yemeği (Ücretsiz) (2025-2026)	250
Kısmi Zamanlı Çalışan Öğrenci Sayısı (2024-2025)	421
Kısmi Zamanlı Çalışan Öğrenci Sayısı (2025-2026)	400

Kaynak: Sağlık Kültür ve Spor Daire Başkanlığı

Tablo 155. Kurum Dışı Sağlanan Burslar

Destek ve Yardım Alanı	Öğrenci Sayısı
YÖK tarafından sağlanan yurt dışında yabancı dil yeterliliklerinin artırılmasına yönelik burslardan yararlanan sayısı	-
Öğrenim Kredisi	-
Kredi Yurtlar Kurumu Bursu	-
Milli Eğitim Bakanlığı Bursu	-
Çeşitli Kurum ve Özel Kişilerce Sağlanan Burslar	-
Türk Eğitim Vakfı Bursu	170
Vehbi Koç Vakfı Bursu	36
Sıtkı Koçman Vakfı Bursu	400
YÖK Destek Bursu (Lisans)	5
100/2000 Doktora Bursu	1

Kaynak: Öğrenci İşleri Daire Başkanlığı

3.2.11 Koordinatörlükler ve Diğer Birimler

Teknoloji Transfer Ofisi Koordinatörlüğü

7/12/2018 tarihli Resmî Gazetede yayınlanan Yükseköğretim Kurumları Teknoloji Transfer Ofisi Yönetmeliği ve Üniversitemizin Yönetim Kurulunun 22/05/2019 tarihli kararı ile İnova Muğla Sıtkı Koçman Üniversitesi Teknoloji Transfer Ofisi A.Ş. kurulmuştur. Bu kapsamda sunulacak hizmetler 5 modül çerçevesinde şekillendirilmiştir:

Modül 1- Farkındalık ve Eğitim
Modül 2- Proje Destekleme
Modül 3- Üniversite Sanayi İş Birliği
Modül 4- Fikri ve Sınai Mülkiyet Hakları
Modül 5- Şirketleşme ve Girişimcilik

2025 Yılı içerisinde Birim içerisinde 25 seminer, 2 eğitim ve 5 adet disiplinlerarası buluşma toplantısı faaliyeti gerçekleşmiş ayrıca 7'si Uluslararası olmak üzere 17 patent başvurusu bulunmaktadır, bu başvurulardan 7'si tescil almaya hak kazanmıştır.

Tablo 156. Patent/ Faydalı Model/ Endüstriyel Tasarım Başvuru/Tescil Bilgileri

Başvuru Sahipleri	Buluş Sahipleri	Birim Adı	Buluş Başlığı	Dosya Tipi	Başvuru Türü
Muğla Sıtkı Koçman Üniversitesi	Esin Sakallı Çetin Hülya Kara Subaşat Turan Demircan Serkan Ergözen	Strateji Geliştirme Daire Başkanlığı	Bal Ve Arı Sütü Katkılı, Koaksiyel Elektroeğirme Tekniğiyle Sentezlenmiş, Başta Diyabetik Yaralar Olmak Üzere Tüm Yaraların Hızlı İyileştirilmesine Yönelik 3b Nanofiber Doku İskelesi Yapımı	2025/008121	Ulusal
Muğla Sıtkı Koçman Üniversitesi İnönü Üniversitesi- Ermaş Madencilik	Taki Güler- Ercan Polat	Strateji Geliştirme Daire Başkanlığı	Atmosferik Koşullara Dayanıklı, Uv Dayanımı Arttırılmış, Mermer Tozu Katkılı Kuvars Kompozit Plaka	2025/013707	Ulusal
Muğla Sıtkı Koçman Üniversitesi Üsküdar Üniversitesi - İstinye Üniversitesi	İsmail Toyğar	Strateji Geliştirme Daire Başkanlığı	Beyin - Omurilik Sıvısı (Bos)	2025/008421	Ulusal
Muğla Sıtkı Koçman Üniversitesi Strateji Geliştirme Daire Başkanlığı (6283786)	Taki Güler, Ahmet Deniz Baş, Ercan Polat	Strateji Geliştirme Daire Başkanlığı	Elektromanyetik Alanla Modifiye Edilmiş Daralan Oluk -Edo	2025/013863	Ulusal
Muğla Sıtkı Koçman Üniversitesi Strateji Geliştirme Daire Başkanlığı (6283786)	İsmail Toyğar	Strateji Geliştirme Daire Başkanlığı	Meme Kanserinden Sağ Kalanların Koluna Giyebileceği Kolluk Şeklinde Bir Kol Hacmi Ölçüm Cihazı Ve Entegre Mobil Uygulama	2025/014055	Ulusal
Muğla Sıtkı Koçman			Listeria Monocytogenes'in Tespitine Yönelik Bir Biyosensör Ve Bu	2025/013092	Ulusal

Başvuru Sahipleri	Buluş Sahipleri	Birim Adı	Buluş Başlığı	Dosya Tipi	Başvuru Türü
Üniversitesi Strateji Geliştirme Daire Başkanlığı (6283786)	Ülkü Anık- Vasfiye Hazal Özyurt- Burak Ekrem Çitil		Biyosensörün Çalışması İçin Bir Yöntem		
Muğla Sıtkı Koçman Üniversitesi Strateji Geliştirme Daire Başkanlığı (6283786) - İstanbul Üniversitesi - Akdeniz Üniversitesi	Mahmut Yıldıztekin		Prostat Ve Kolon Hücrelerinde Antioksidan Etki Gösteren Kurkumin İçerikli Formülasyon Ve Üretim Yöntemi.	2025/013497	Ulusal
Muğla Sıtkı Koçman Üniversitesi	Hülya Kara Subaşat- Deniz Genç- Fatma Kuru Alpaslan		Biyomimetik Kıkırdak Nanofiber Doku İskelesi	2025/005529	Ulusal
MUĞLA SITKI KOÇMAN ÜNİVERSİTESİ	Ülkü ANIK:Burak Ekrem ÇİTİL		HIV-1 Enfeksiyon Mekanizması Temel Alınarak Geliştirilen Elektrokimyasal Biyosensör (Tanı Platformu)	2025/018990	Ulusal
Muğla Sıtkı Koçman Üniversitesi	Ceren Uğuz Gençer:Mehmet İlkay Koşar:Hasan Tetiker		Gerçek İnsan Kemiklerinden Üretilmiş Üç Boyutlu Dijital Atlas Ve Entegre Üç Boyutlu Kemik Çıktıları	2025/023025	Ulusal
Muğla Sıtkı Koçman Üniversitesi	Ülkü Anık		Ebv Tayinine Yönelik Enfeksiyon Mekanizmasına Dayalı Kolorimetrik Ve Elektrokimyasal Biyosensörler	PCT/TR2025/050065	Uluslarar ası
Muğla Sıtkı Koçman Üniversitesi	Hülya Kara Subaşat:Deniz Genç		Diyabetik Ayak Yara Yaralarının Hızlı İyileştirilmesine Yönelik Bir Kompozisyon	PCT/TR2025/050169	Uluslarar ası
MUĞLA SITKI KOÇMAN ÜNİVERSİTESİ	DENİZ GENÇ:HÜLYA KARA SUBAŞAT:FATMA KURU ALPASLAN:AYŞE GÜL		MEZENKİMAL KÖK HÜCRELERLE BİRLİKTE NANOFİBER ÜRETİMİ	PCT/TR2025/050525	Uluslarar ası
Muğla Sıtkı Koçman Üniversitesi	Ali Kasal:Jerzy Smardzewski:Tolga Kuşkun		Arkalıklı L-Tipi Mobilya Köşe Birleştirme Deney Düzeneği	PCT/TR2025/050911	Uluslarar ası
Muğla Sıtkı Koçman Üniversitesi	Ali Kasal:Jerzy Smardzewski:Tolga Kuşkun		Panel Mobilyalar İçin H-Tipi Auksetik Gizli Bağlantı Elemanı	PCT/TR2025/050913	Uluslararası
MUĞLA SITKI KOÇMAN ÜNİVERSİTESİ	Deniz GENÇ:Çiğdem Elif AKGÜN:Elif VARGÜN:Umut CANBEK		KIKIRDAK DOKU KAYIPLARI İÇİN LİYOFİLİZE MEZENKİMAL KÖK HÜCRE İÇERİKLİ KİTOSAN, HYALURONİK ASİT, HİDR OKSİAPATİT VE İPEK FİBROİNDEN OLUŞAN DOKU İSKELESİ	PCT/TR2025/050916	Uluslararası
Muğla Sıtkı Koçman Üniversitesi	Hülya Kara Subaşat:Deniz Genç:Fatma Kuru Alpaslan		Biyomimetik Kıkırdak Nanofiber Doku İskelesi	PCT/TR2025/052023	Uluslararası

Kaynak: Teknoloji Transfer Ofisi Koordinatörlüğü

Öğretim Üyelerimizin Teknoparklardaki şirket sayısı 15'i bulmuştur.

Tablo 157. Öğretim Üyelerinin Teknoparklardaki Şirket Bilgileri

Sıra No	Şirketin Bulunduğu Teknopark Adı	Şirketin Faaliyet Alanı
1	Muğla Teknopark	Mühendisliğinin Geoteknik Alanında yazılım geliştirme
2	Muğla Teknopark	Kimya ve Gıda Sanayi
3	Muğla Teknopark	Yenilenebilir enerji malzemelerine yönelik araştırma geliştirme faaliyetleri
4	Muğla Teknopark	Su Ürünleri Yetiştiriciliği, Biyoteknoloji
5	Ankara Teknopark	Dijital Oyun Geliştirme-Oyun Tasarımı ve Programlama Eğitimi
6	Teknopark İzmir	Mühendislik faaliyetlerinde proje ve danışmanlık
7	Teknopark İzmir	İnşaat yazılım
8	Teknopark İzmir	Yazılım, Bilişim, Mühendislik, Eğitim
9	Muğla Teknopark	Dijital Sağlık
10	Antalya Teknokent A. Ş	Mühendislik, Araştırma Geliştirme, Üretim
11	İstanbul Teknopark	Kozmetik
12	Muğla Teknopark	Elektronik
13	Muğla Teknopark	Gıda Sanayi
14	Muğla Teknopark	Yazılım
15	Muğla Teknopark	Sağlık

Kaynak: Teknoloji Transfer Ofisi Koordinatörlüğü

Tablo 158. Sunulan AR-GE Destek Hizmetleri

Hizmet Türü	Hizmet Sayısı
Panelistlik Yapılan Proje Sayısı	0
Proje Destek Birimi Desteğinden Faydalanan Araştırmacı Sayısı	0

Kaynak: Teknoloji Transfer Ofisi Koordinatörlüğü

İş Sağlığı ve Güvenliği Koordinatörlüğü Faaliyetleri

İş Sağlığı ve Güvenliği Koordinatörlüğü; 30/06/2012 tarih ve 28339 sayılı Resmî Gazetede yayımlanarak yürürlüğe giren 6331 sayılı İş Sağlığı ve Güvenliği Kanunu ve bağlı yönetmeliklerden doğan yükümlülükler gereğince iş sağlığı ve güvenliği işlemlerinin yürütülmesi amacıyla kurulmuştur.

6331 sayılı İş Sağlığı ve Güvenliği Kanunu kapsamında "İş Sağlığı ve Güvenliği" alanında çalışmaları yürütmek üzere İşveren Vekili atamaları devam etmektedir. İş Sağlığı ve Güvenliği Koordinatörlüğü bünyesinde kurum içi ve kurum dışı verilen eğitimler ve sertifikalar, risk analizi yapılan birimler ve diğer faaliyetlere ilişkin bilgiler aşağıdaki tablolarda yer almaktadır.

Tablo 159. İş Sağlığı ve Güvenliği Koordinatörlüğünce Verilen Eğitim ve Sertifikalar

Eğitim Tarihleri	Eğitim Katılımcıları	Sertifika Almaya Hak Kazanan /Eğitim Alan Katılımcı Sayısı
20 Ocak- 7 Şubat 2025	TEMEL İŞ SAĞLIĞI VE GÜVENLİĞİ EĞİTİMİ Üniversitemiz bünyesinde tüm statülerde çalışan personel (uzaktan eğitim olarak verilmiştir.)	3.401 (Sertifika verilmiştir)
20 Ocak-26 Kasım 2025	İŞ KAZASI EĞİTİMİ İş kazası geçiren çalışanlara işe dönüşünde, kazanın sebepleri, korunma yolları ve güvenli çalışma yöntemleri ile ilgili ilave eğitim yüz yüze olarak verilmiştir.	6
28-29 Nisan 2025	TEMEL İŞ SAĞLIĞI VE GÜVENLİĞİ EĞİTİMİ İŞKUR Gençlik Programı Sözleşmesi kapsamında Üniversitemiz birimlerinde işbaşı yaptırılan öğrencilere (uzaktan senkron eğitim olarak verilmiştir)	719
19-23 Mayıs 2025	TEMEL İŞ SAĞLIĞI VE GÜVENLİĞİ EĞİTİMİ Üniversitemiz Birimlerinde kısmi zamanlı olarak çalışan öğrencilere ve zorunlu staj yapacak öğrencilere (uzaktan eğitim/asenkron olarak verilmiştir.)	4 (Sertifika verilmiştir)
13-14 Kasım 2025	TEMEL İŞ SAĞLIĞI VE GÜVENLİĞİ EĞİTİMİ İŞKUR Gençlik Programı Sözleşmesi kapsamında Üniversitemiz birimlerinde işbaşı yaptırılan öğrencilere (uzaktan senkron eğitim olarak verilmiştir)	659
1-5 Aralık 2025	TEMEL İŞ SAĞLIĞI VE GÜVENLİĞİ EĞİTİMİ Üniversitemiz Birimlerinde kısmi zamanlı olarak çalışan öğrencilere (uzaktan eğitim/asenkron olarak verilmiştir.)	280 (Sertifika verilmiştir)
	Toplam	**5.069**

Kaynak: İş Sağlığı ve Güvenliği Koordinatörlüğü

Tablo 160. Risk Bildirimi Yapılan Alan ve İSG Raporu Hazırlanan Birimler

Risk Alanı/Birim Adı	Raporun Hazırlandığı Tarih
Spor Bilimleri Saha Gözetim Raporu	2.01.2025
Yabancı Diller Yüksekokulu Risk Değerlendirme Raporu	6.01.2025
Mühendislik Fakültesi Saha Gözetim Raporu	13.01.2025
Yurt Girişi Güvenlik Noktası Saha Kontrol	20.01.2025
Teknoloji Fakültesi Saha Gözetim Raporu	30.01.2025
Turizm Fakültesi Saha Gözetim Raporu	11.02.2025
Bodrum Güzel Sanatlar Fakültesi Saha Gözetim Raporu	25.02.2025
Sosyal Bilimler Enstitüsü Saha Gözetim Raporu	16.04.2025
Muğla Meslek Yüksekokulu Saha Gözetim Raporu	17.04.2025
AKM Saha Gözetim Raporu	28.04.2025
Köyceğiz Sağlık Hizmetleri Meslek Yüksekokulu Saha Gözetim Raporu	14.05.2025
Yatağan Meslek Yüksekokulu Saha Gözetim Raporu	16.05.2025
Fen Fakültesi Saha Gözetim Raporu	21.05.2025
Kriptogam Araştırma Laboratuvarı Saha Gözetim Raporu	12.06.2025
Spor Bilimleri Saha Gözetim Raporu	28.10.2025
ALM Saha Gözetim Raporu	31.10.2025
Ortaca MYO Mutfak Saha Gözetim Raporu	19.11.2025
Rektörlük Binası Saha Gözetim Raporu	25.11.2025
Öğrenci Sarayı Yemekhanesi Ramak Kala Olay Raporu	10.12.2025

Kaynak: İş Sağlığı ve Güvenliği Koordinatörlüğü

Sürdürülebilir Yeşil Kampüs Koordinatörlüğü

Sürdürülebilir Yeşil Kampüs Koordinatörlüğü 2019 Yılında kurulan Yeşil Kampüs Komisyonu ile çalışmalarına başlamıştır. Koordinatörlüğümüz, Üniversitemiz Senatosu'nun 24.09.2020 tarih ve 584/4 sayılı kararı ile kabul edilen Sürdürülebilir Yeşil Kampüs Koordinatörlüğü Yönergesi uyarınca kurulmuştur.

Sürdürülebilir Yeşil Kampüs Koordinatörlüğün amacı Kampüs için sürdürülebilir yeşil kampüs, atık, enerji, su, ulaşım yönetimi ve benzeri konularda Üniversiteye ait politikaların oluşturulmasına ve bunların uygulanmasına katkı sağlamak; Üniversite faaliyetlerini ekolojik ayak izi azaltılmış ve kısıtlı kaynakların gelecek nesillere aktarımını sürdürülebilir bir şekilde planlamak için çalışmalar yapmak; Üniversite personeli ve öğrencilerinin çevre duyarlılığını arttıracak faaliyetler ve etkinlikleri düzenlemektir. Sürdürülebilirlikle ilgili faaliyetler, Yeşil Kampüs Koordinasyon Kurulu bünyesinde oluşturulmuş Yeşil Ofis, Enerji ve Çevre ekipleri tarafından kontrol edilmektedir. Yeşil Kampüs İnternet Sitesi (http://yesilkampus.mu.edu.tr/), kampüste gerçekleştirilen ve gerçekleştirilmesi planlanan çalışmalar hakkında bilgi verirken; gelen görüş, öneri, katkı ve katılımları da değerlendirmektedir.

Akademik ve idari personelden oluşan Sürdürülebilir Yeşil Kampüs Koordinatörlüğü öğrenci topluluklarını da sürece dahil eden bir sorumluluk yürütücüsüdür. 2022 Ocak ayında Sürdürülebilir Yeşil Kampüs Öğrenci Topluluğu kurularak, öğrencilerin sisteme daha fazla dahil olduğu bir yönetim stratejisi oluşturulmuştur.

Sürdürülebilir Yeşil Kampüs Koordinatörlüğü, YÖK tarafından üniversitelerin katılmasını teşvik ettiği "UI Green Metrics" sıralamalarına başvuruları ve Kampüs içinde yürütülen herhangi bir faaliyetin sürdürülebilir ve çevreye zarar vermeden gerçekleştirilmesini sağlamaktan sorumludur.

Çevre duyarlılığı ve kıt kaynakların yönetimi gibi sürdürülebilirlik konularını dikkate alan ve üniversitelerde çevre konusunda küresel farkındalık yaratmayı amaçlayan Dünya Üniversiteleri IU Green Metric ağı "UI GreenMetric World University Rankings" 2025 Yılı sonuçlarına göre Üniversitemiz dünya üniversitelerinin sıralandığı değerlendirmede **386.** sırada, Türkiye üniversiteleri arasında ise **41.** sırada yer almıştır.

2025 yılında açıklanan Yeşil Üniversite Endeksi'nde dünya genelinde 105 ülkeden **1745** üniversitenin katıldığı sıralamada üniversitemiz 7320 puanla **386.** sırada yer almıştır. Türkiye'den 142 üniversitenin dahil olduğu sıralamada bu başarı, üniversitemizin sürdürülebilirlik alanındaki çabalarının bir göstergesi olmuştur.

Performans Göstergesi	2025 Yılı Hedef	2025 Yılı Gerçekleşen
Sürdürülebilirlik ve çevre bilinci ile ilgili etkinlik sayısı (öğrenci organizasyonları dahil)	5	22
Sürdürülebilirlik ve çevre bilinci ile ilgili dersi bulunan diploma programları sayısı	40	24
Su tasarruf programı ile merkez yerleşkede tasarruf edilen suyun toplam kullanım miktarına oranı (%)	10	8

Kaynak: Sürdürülebilir Yeşil Kampüs Koordinatörlüğü

Kariyer Planlama ve Mezunlarla İlişkiler Koordinatörlüğü Faaliyetleri

Kariyer Planlama ve Mezunlarla İlişkiler Koordinatörlüğü, Üniversitemiz bünyesinde öğrencilerimizin kendilerini tanımalarına, tercihlerine, beklentilerine ve sahip oldukları donanıma göre hedeflerini belirlemelerine ve bu hedeflere ulaşmak için yol haritalarını doğru bir şekilde oluşturmalarına yardımcı olmak amacı ile hizmet vermektedir. Koordinatörlük Cumhurbaşkanlığı İnsan Kaynakları Ofisi ile koordineli çalışmalarını yürütmekte ve Üniversitemiz akademik birimlerinin kariyer etkinliklerini de koordine etmektedir. Mezun takip sisteminde kayıtlı mezun sayısı **36.130** kişidir.

Kariyer Planlama ve Mezunlarla İlişkiler Koordinatörlüğü tarafından 4 adet etkinlik yapılmıştır. Üniversitemiz birimleri tarafından 122 adet kariyer etkinliği gerçekleştirilmiştir. Yapılan kariyer etkinliklerine ilişkin detaylar EK-10'da yer almaktadır.

Öğrenci Hakları Birimi

Öğrenci Hakları Birimi, Muğla Sıtkı Koçman Üniversitesi öğrencilerinin eğitim-öğretim hayatı boyunca Üniversite çapında beklenti ve ihtiyaçlarının karşılanmasına katkıda bulunan, problemsiz bir öğrenim deneyimi yaşayabilmeleri adına olası sorunların çözüm sürecinde rehberlik ve destek sağlayan, aracılık görevini üstlenen bir birimdir.

Öğrenci Hakları Birimi 2025 faaliyet Yılı içerisinde, birimin amaç ve hedeflerine uygun şekilde öğrencilerin talep/öneri başvurularını almış, bu başvuruları değerlendirerek ilgili birimlere ve üst mercilere yönlendirmiş olup Üniversitemiz öğrencileri ve birimleri arasında iletişimi sağlamıştır.

Yıl içerisinde Öğrenci Hakları Birimine 74 öğrenci başvuru yapmış olup başvuruların 72'si çözümlenmiştir.

Tablo 161. Öğrenci Hakları Birimi Tarafından Öğrencilere Sunulan Hizmetler

Başvurunun Temel Niteliği	Başvuru Sayısı	Çözümlenmiş Başvuru Sayısı	Değerlendirmeye Alınmayan Başvuru Sayısı	Değerlendirme Süreci Devam Eden Başvuru Sayısı
Akademik Sorunlar	22	22	-	-
Öğrenci İşleri Hizmet Sorunları	2	2	-	-
Sağlık, Rehberlik, Güvenlik Sorunları	1	1	-	-
Kampüs İçi Hizmet Sorunları (yemek, trafik, barınma vb.)	7	7	-	-
Güvenlik Birimi Personeli	6	5	-	1
Kütüphane Çalışma Saatleri	18	18	-	-
Etik Sorunlar (Mobing, Taciz, Ayrımcılık, Şiddet)	9	8	-	1
Öğrenci Etkinlik, Organizasyon Sorunları	-	-	-	-
Burs, Yardım, Staj Kaynaklarına Yönelik Sorunlar	3	3	-	-
Diğer Şikâyet ve Öneriler	6	6	-	-

Kaynak: Öğrenci Hakları Birimi

Engelli Öğrenci Birimi Koordinatörlüğü

Engelli Öğrenci Birimi Koordinatörlüğü, Üniversitemizde bulunan engeli olan öğrencilere gereksinim duydukları akademik ve sosyal desteği sağlar. Bunun yanında öğretim elemanlarına, engeli olan öğrenciler ile çalışma konusunda destek sağlar.

Engelli Öğrenci Birimi Yönergesi'nin 5. maddesinin 6. bendi "Engelli bireylerin Birimden faydalanabilmesi için öğrencilerin en az %20 engel raporunun bulunması gerekmektedir." şeklindedir. Birime kayıt olmak için en az %20 engel raporu olduğunu belgelendirmek gerekmektedir. Engelli Öğrenci Birimine 169 öğrencimiz kayıtlıdır.

Tablo 162. Engeli Olan Öğrenci Sayıları

Engel Türü	Erkek	Kadın	Toplam
Fiziksel Engelliler	31	16	47
Görme Engelliler	15	5	20
İşitme Engelliler	14	3	17
Kronik Sağlık Sorunları	29	32	61
Psikiyatrik/Psikolojik Problemler	2	-	2
Zihinsel Engelliler	1	1	2
Otizm/Asperger Sendromu	5	-	5
Öğrenme Güçlüğü	1	-	1
Diğer	9	5	14
Toplam	**107**	**62**	**169**

Kaynak: Engelli Öğrenci Birimi Koordinatörlüğü

Tablo 163. Üniversitemizde Engelli Bireyler İçin Var Olan Olanaklar

Birim Adı	Rampa Sayısı	Asansör Sayısı	Özel Tuvalet Sayısı	Uygun Kapı ve Girişleri	Uygun Kaldırım ve Girişleri	Uygun Sınıflar	Merdivenlerde Rampa	Merdivenlerde Tırabzan	Tekerlekli Sandalye	Engellilere Uygun Otopark	Sesli Uyarı Sistemi
Su Ürünleri Fakültesi	1	2	4	2	1						
Mimarlık Fakültesi	2	1	4	1	1						
Mavi Çatı Öğrenci Toplulukları Merkezi	1	0	0	1	1						
Yabancı Diller Yüksekokulu	1	1	4	1	1						
Spor Bilimleri Fakültesi	1	1	2	1	1					1	
Ali Koçman Kültür Sanat Sitesi	0	1	0	2	2						
Mefharet Koçman Binası	0	1	1	1	1					1	
Yapı İşleri ve Teknik Daire Başkanlığı	0	0	0	1	1						
Eğitim Fakültesi Güzel Sanatlar Bölümü	0	1	2	1	1						
Turizm Fakültesi	1	2	4	2	2						
Öğrenci Sarayı Yemekhanesi	1	0	2	1	1						
İktisadi ve İdari Bilimler Fakültesi	5	1	4	4	4					1	
Enformatik Bölüm Başkanlığı	0	1	4	2	2					1	
Fen Fakültesi-Derslikler	2	1	4	2	2					1	
Fen Fakültesi-İdare	1	1	4	1	1						
Fen Fakültesi-Ofisler	1	0	0	1	1						
Edebiyat Fakültesi	1	0	0	1	1					1	
Mühendislik Fakültesi	1	2	10	3	3						
Kütüphane ve Dok.Daire Bşk.	2	1	1	1	1						
Rektörlük	0	2	2	2	2						
Atatürk Kültür Merkezi	1	1	2	2	2					2	
Eğitim Fakültesi-Ofisler	1	1	2	1	1					1	
Eğitim Fakültesi-Derslikler	1	1	0	1	1					1	
Teknoloji Fakültesi	0	1	0	0	0						
ALM	2	3	8	1	1						
Tıp Fakültesi-Morfoloji	2	4	4	2	2						
Sağlık Bilimleri Fakültesi	3	1	3	2	2						
Milas Meslek Yüksekokulu		1									1
Diş Hekimliği Fakültesi	1	1	1							1	
Muğla Meslek Yüksekokulu										1	
Fethiye Sağlık Hizmetleri MYO										1	

Kaynak: Engelli Öğrenci Birimi Koordinatörlüğü

Basın Halkla İlişkiler ve Tanıtım Koordinatörlüğü

Üniversitemiz Yönetim Kurulunun 19.12.2012 ve 858/10 sayılı kararıyla kurulan Basın Halkla İlişkiler ve Protokol Müdürlüğü yerine, Üniversitemiz Yönetim Kurulu'nun 30/11/2022 tarih ve 1336/13 sayılı kararı ile basın, halkla ilişkiler ve tanıtım işlerinin yürütülmesi amacıyla *Basın Halkla İlişkiler ve Tanıtım Koordinatörlüğü'*nün kurulmasına karar verilmiştir.

Basın Halkla İlişkiler ve Tanıtım Koordinatörlüğü, basın ve halkla ilişkiler, tanıtım, grafik tasarımı, basın bülteni düzenleme, Üniversitemize ilişkin medya haberlerini tarama, fotoğraf ve video çekimleri, web sitesi ana sayfa duyuruları, sosyal medya hesaplarının yönetilmesi ve 4982 Sayılı Bilgi Edinme Hakkı Kanunu çerçevesinde yapılan başvuruların takibi ve sonuçlandırılması çalışmalarını yürütmektedir. Üniversitenin diğer birimlerinin yapmış olduğu her türlü etkinliğe destek vererek organizasyonunu sağlamaktadır.

2025 Yılında Basın Halkla İlişkiler ve Tanıtım Koordinatörlüğü tarafından yapılan faaliyetler Tablo 164'de gösterilmektedir.

Tablo 164. Basın Halkla İlişkiler ve Tanıtım Koordinatörlüğü Tarafından Yapılan Faaliyetler

Faaliyet Adı	2025
Etkinlik Onay Talep Formu	460
Basın Bültenleri	74
Üniversitemizle İlgili Derlenen Haberler	20755
Etkinlik Kayıtları	95
Basın Kuruluşlarına Gönderilen Foto ve Görüntüler	875
Basın Toplantıları	3
Aday Öğrencilerin Okul Tanıtım Ziyaretleri	65
Birimlere Gönderilen Görüntü ve Fotoğraf Sayıları	1185
Grafik-Tasarım Çalışmaları	510
Üniversite Tanıtım Fuarlarına Katılım	5
Web Duyuruları	267
Web Sayfası Haber Sayısı	184
CİMER Başvurusu	697
Bilgi Edinme Başvurusu	26
Bilim Kafe Etkinliği	10

Kaynak: Basın ve Halkla İlişkiler Protokol Müdürlüğü

Tablo 165. Sosyal Medya Faaliyetleri

Sosyal Medya Faaliyetleri	2024 Takipçi/Abone Sayısı ve Paylaşım Sayısı	2025 Takipçi/Abone ve Paylaşım Sayısı
Facebook	41.000	41.000
Twitter	25.800	24.600
NSosyal	-	383
Instagram	51.400	56.300
YouTube	5.190	5.330

Kaynak: Basın ve Halkla İlişkiler Protokol Müdürlüğü

Hukuk Müşavirliği

Hukuk Müşavirliği, Üniversitemiz ile ilgili mevzuat ve mevzuat değişikliklerini, Danıştay, Yargıtay ve Anayasa Mahkemesi kararlarını takip ederek ilgili birimlerimizi bilgilendirmekte ve Üniversitenin tasarruflarının hukuka uygun olarak yerine getirilmesini sağlamaktadır.

Cumhuriyet Başsavcılıkları tarafından verilen görevsizlik kararları ile Muğla Valiliği İl İdare Kurulunca yapılan bildirimler üzerine 2547 sayılı Kanun'un 53/c maddesi uyarınca önceki yıllardan devam eden 29, 2025 yılında açılan 33 adet olmak üzere toplam 62 personel hakkında ceza soruşturması yürütülmüştür. Soruşturmalardan 18'i sonuçlanmış, 44'ü ise devam etmektedir.

Önceki yıllardan devam eden 24, 2025 yılında açılan 57 olmak üzere toplam 81 personel hakkında disiplin soruşturması yürütülmüştür. Bu soruşturmalardan 40'ı sonuçlanmış, 17 disiplin soruşturması halen devam etmektedir.

Üniversitemiz, önceki yıllardan devam eden 117 ve 2025 yılında yeni açılan 57 adet idari dava ile birlikte toplam 174 davada taraf olmuştur. Bu davalardan 41'sı kesinleşerek infaz edilmiş olup, 133 dava derdest durumdadır.

Üniversitemiz önceki yıllardan devam eden 48 adli dava ve 2025 yılında yeni açılan 11 adet adli dava olmak üzere toplam 59 davada taraf olmuştur. Bu davalardan 4'ü kesinleşerek infaz edilmiş olup, 55 dava derdest durumdadır.

Üniversitemiz önceki yıllardan devam eden 59 icra dosyasına ilişkin, 2025 yılında yeni açılan 9 icra dosyası olmak üzere toplam 68 adet icra dosyası olmuştur. Bu dosyalardan 2'si kesinleşmiş, 66'sı derdest durumdadır.

2025 yılında Mevzuat Komisyonu tarafından 3 adet adet Usul ve Esaslar, 21 adet Yönerge, 6 adet Yönetmelik Taslağı olmak üzere toplam 30 adet taslak incelenerek karara bağlanmış ve 28 tanesi Senato'ya sunulmuştur.

Tablo 166. Soruşturmalar

Soruşturma Türü	Soruşturulan	Devir	Açılan	Toplam	Sonuçlanan	Devam Eden
Ön Soruşturma	Akademik	4	11	15	13	2
	İdari	-	2	2	-	2
	Toplam	**-**	**15**	**15**	**13**	**4**
Disiplin Soruşturması	Akademik	19	39	58	24	15
	İdari	5	18	23	16	2
	Toplam	**24**	**57**	**81**	**40**	**17**
Ceza Soruşturması	Akademik	29	11	40	18	22
	İdari	-	22	22	-	22
	Toplam	**29**	**33**	**62**	**18**	**44**
Genel Toplam		**53**	**105**	**158**	**71**	**65**

Kaynak: Hukuk Müşavirliği

Tablo 167. Dava Dosyaları

Dava dosyaları	Dava		İcra
	Adli	İdari	(Adet)
Önceki Yıllardan İntikal Eden Dosya	48	117	59
2025 yılı İçinde Açılan Dava Dosyası	11	57	9
2025 yılı İçinde Biten Dava Dosyası	4	41	2
Devam Eden Davalar	55	133	66

Davacılar	Kazanılan	Kaybedilen	Toplam	Kazanma Oranı
Akademik	10	10	20	**%50**
İdari	2	3	5	**%40**
Öğrenci	1	2	3	**%33,33**
Üniversite	-	-	-	**-**
Üniversite Dışı	4	1	5	**%80**
Toplam	**17**	**16**	**33**	**%51,51**

Kaynak: Hukuk Müşavirliği

Tablo 168. İcra Takipleri

Dosya Sayısı	Takip	Tahsilat	Kalan	Tah. Oranı
68	68	2	66	%3,4

Kaynak: Hukuk Müşavirliği

Üniversite Kalite Komisyonu ve Kalite Koordinasyon Ofisi Faaliyetleri

14.05.2020 tarih ve 572/7 sayılı Senato Kararı uyarınca kabul edilen "Muğla Sıtkı Koçman Üniversitesi Kalite Güvencesi ve Kalite Komisyonları Yönergesi"nin (h) bendinde Kalite Koordinasyon Ofisi: "Üniversite Kalite Komisyonunun destek hizmetlerini sağlayan ve Birim Kalite Komisyonlarının faaliyetlerinin koordinasyon ve izlenmesinden sorumlu Strateji Geliştirme Daire Başkanlığı bünyesindeki ofisi" şeklinde açıklanmış ve karar tarihinden itibaren Stratejik Yönetim ve Planlama Birimi ile birleşmiş olup, aynı çatı altında faaliyetlerini sürdürmektedir.

Muğla Sıtkı Koçman Üniversitesi Kalite Güvencesi ve Kalite Komisyonları Yönergesinin 5. maddesinin (h) bendi gereğince Üniversite Kalite Komisyonu Temsilcileri tarafından, kalite geliştirme ve sürekli iyileştirme faaliyetlerinde ortak zeminde hareketi sağlamak, farkındalığı artırmak ve komisyon faaliyetleri hakkında bilgi almak amacı ile 2021 Yılında oluşturulmuş olan Birim Kalite Komisyonları ile Üniversitemizde Kalite Güvencesi Çalışmalarında ortak bir dil oluşturmak ve kalite faaliyetlerini daha etkin bir şekilde yürütebilmek için aynı yıl içerisinde Ders Yönetim Sistemi üzerinden çevrimiçi olarak **Birim Kalite Komisyonları 1. Aşama Eğitimleri** düzenlenmiştir. Söz konusu eğitimler 2025 Yılına kadar gerekli güncellemeler yapılarak Birim Kalite Komisyonunun yeni üyeleri için asenkron olarak sürdürülmüştür. 2025 yılı itibarıyla ise oryantasyon sürecine katkı sağlayan bir 'Kalite Bilgi Paketi' oluşturularak yeni üyelerin erişimine sunulmuştur.

2025 Yılında Üniversite çapında kararların alındığı **12 adet Üniversite Kalite Komisyon toplantısı** yapılmıştır.

Üniversite Kalite Komisyonu kararı uyarınca herhangi bir akreditasyon sürecine tabi olmamış programlar için lisans programları öncelikli olmak üzere özdeğerlendirme ve akran değerlendirme süreçleri ilk kez 2020-2021 Güz Yarıyılında başlatılmış olup bugüne kadar **48 program, Program Özdeğerlendirme Çalışmalarını program özdeğerlendirme ve akran değerlendirme süreci prosedürlerine** bağlı kalarak yürütmüştür.

Üniversite Kalite Komisyonu uyarınca ilk defa özdeğerlendirme çalışmasını tamamlamış olan programların en geç 2 (iki) yıllık süreyi takiben tespit edilen iyileştirmeye açık alanlar başta olmak üzere programın ilişkili ölçütlerinin sağlanma durumu ile ilgili atılan adımların gözden geçirileceği bir Özdeğerlendirme İzleme Sürecine tabi olması gerekmektedir. Bu kapsamda **2022-2023 Güz Yarıyılında 2 program ilk kez Özdeğerlendirme İzleme Sürecini tamamlamış olup** bugüne kadar **48 program** Özdeğerlendirme İzleme Çalışmalarını "MSKÜ Program Özdeğerlendirmeye İlişkin İzleme Süreci Prosedürü" ne bağlı kalarak yürütmüştür. Sürecin etkili bir şekilde yürütülebilmesi için Üniversite Kalite Komisyonu Başkanlığı ve Kalite Koordinasyon Ofisi iş birliğinde **2025 Yılında 22 programın takım üyelerine 1 adet bilgilendirme toplantısı gerçekleştirilmiştir.**

Program Özdeğerlendirme İzleme sürecini tamamlamış programlar tarafından ölçütler çerçevesinde sağlanan iyileştirmeler ile sağlanamayan ölçütler üzerinden oluşturulan rapor Üniversite Kalite Komisyonuna sunulmaktadır. **2025 Yılında bu kapsamda 4 program tarafından Üniversite Kalite Komisyonu toplantısında sunumlar gerçekleştirilmiş olup program düzeyinde geri bildirim sağlanmıştır.**

Kalite güvence sisteminin tüm akademik birimlerimize entegrasyonu kapsamında, 2025 Yılında Meslek Yüksekokullarında da özdeğerlendirme çalışmaları yürütülmüş ve 90 program tarafından özdeğerlendirme raporu yazılmıştır. Rapor bulgularının değerlendirilmesi ve ortak iyileştirme stratejilerinin belirlenmesi amacıyla, tüm program temsilcilerinin katılımıyla çevrimiçi 'Genel Geri Bildirim Toplantısı' düzenlenmiştir. Ayrıca Akreditasyon danışmanı tarafından raporlara ilişkin daha kapsamlı geribildirim vermek amacıyla 4'ü çevrim içi, 6'sı yüz yüze olmak üzere toplam 10 adet değerlendirme toplantısı düzenlenmiştir.

Üniversitemizde öğrencilerimizin kalite güvencesi çalışmalarına katılımlarını artırmak ve kalite kültürünü yaygınlaştırmak amacıyla yapılan çalışmalar; dönemde en az bir defa olmak üzere gerçekleştirilen **Birimler bazında yönetici-öğrenci buluşması ve Birim Kalite Komisyonlarının yılda en az bir defa öğrenci katılımı ile gerçekleştirdikleri toplantılar** olmak üzere iki temel eksende yürütülmektedir. Ayrıca eğitim programının güncellenmesi sürecinde öğrenci görüşlerini de almak amacıyla akademik birimlerde yıl içerisinde toplantılar düzenlenmektedir. 2025 Yılı içerisinde öğrencilerin katılımı ile **"Program Güncellenmesi" konulu 7 toplantı** gerçekleştirilmiştir. Ayrıca **80 yönetici-öğrenci buluşması ve 59 öğrenci katılımlı Birim Kalite Komisyonu** toplantısı yapılmıştır. Bu faaliyetler, öğrencilerimizin eğitim süreçlerine daha fazla dahil olmalarını sağlamakla birlikte, kalite kültürünün üniversite genelinde yaygınlaştırılmasına önemli katkılar sunmaktadır. **Öğrenci Katılımlı Kalite süreçlerinin tasarımı, bu süreçlerin gözden geçirilmesi, sonuçların izlenmesi ve raporlaştırılarak YÖKAK ile paylaşılması işlemleri** de 2025 Yılında Kalite Koordinasyon Ofisi faaliyetleri arasında yer almıştır.

Muğla Sıtkı Koçman Üniversitesi Danışma Kurulları Yönergesi'nin 6-(1). maddesi uyarınca Üniversite Danışma Kurulu (23.02.2022 tarih ve 625/5 sayılı Senato Kararı), aynı yönergenin 7. maddesi uyarınca öğrencisi bulunmayan birimler hariç, Birim Danışma Kurulları (23.02.2022 tarih ve 625/6 sayılı Senato Kararı) oluşturulmuştur.

Danışma Kurulları ile paydaşların görüş ve önerileri alınarak Üniversitemizin ve bünyesindeki Enstitü, Fakülte, Yüksekokul ve Meslek Yüksekokullarının, işgücü piyasa temsilcileri başta olmak üzere kamu/özel sektör kuruluşları ve diğer paydaşlarla ilişkilerini geliştirebilmesi, eğitim-öğretim, araştırma ve toplumsal

katkı süreçlerini etkin bir şekilde yürütebilmesi ve sürekli iyileştirme faaliyetlerinde daha bütüncül değerlendirmeler yapabilmesi amaçlanmıştır.

2025 Yılında, Üniversitemizin stratejik plan hedeflerine ulaşmasını desteklemek amacıyla otuz (30) Birim tarafından Birim Danışma Kurulu toplantıları gerçekleştirilmiştir. Bu toplantılardan elde edilen geri bildirimler ışığında Birimler çalışmalarını yürüterek planlamalarda ve iyileştirmelerde bulunmuştur. Bu toplantıların sonucunda toplamda yüz on beş (149) tavsiye karar alınmış, bu tavsiye kararların 5'i uygun bulunmamış olup 102'sinde planlama, 33'ünde iyileştirme çalışmaları sürdürülmüştür.

2025 Yılı içerisinde Birimlerimizde gerçekleştirilen Danışma Kurulu toplantı kararları "Muğla Sıtkı Koçman Üniversitesi Danışma Kurulları Yönergesi"nin 10. maddesinin (e) bendi uyarınca **Kalite Koordinasyon Ofisi tarafından rapor haline getirilerek Yükseköğretim Kurulu Başkanlığına sunulmuştur.**

Üniversitemizde 2025 Yılı itibarı ile **30 adet lisans programının YÖKAK yetkili kuruluşları tarafından sağlanan kalite akreditasyonu** bulunmakta, 19 lisans programının ise Yönetim Kurulu kararı gereğince başvuru ve değerlendirme süreci devam etmektedir. Akreditasyon süreçlerinin desteklenmesi amacı ile 2 öğretim elemanı akreditasyon danışmanı olarak görevlendirilmiştir. Akreditasyon danışmanları tarafından akreditasyon sürecinde olan programlara özel destek sağlanmaktadır.

Yükseköğretim Kalite Güvencesi ve Yükseköğretim Kalite Kurulu Yönetmeliğinin 21. maddesi gereği Üniversiteler, Kurumsal Dış Değerlendirme, Kurumsal İzleme ve Kurumsal Akreditasyon süreçlerine tabi kılınmışlardır. 2019 Yılında, Kurumsal Dış Değerlendirme sürecini tamamlayan Üniversitemiz 19 Eylül- 21 Eylül 2022 tarihleri arasında Yükseköğretim Kalite Kurulu Başkanlığı 2022 Yılı İzleme Programından geçmiş, 2024 Yılında Kurumsal Akreditasyon Programına (KAP) tabi olmuştur. Bu kapsamda Kurumumuz YÖKAK'ın 21.03.2025 tarihli kararı ile 21.03.2027 tarihine kadar akredite edilmiştir.

Muğla Sıtkı Koçman Üniversitesi Kalite Güvencesi ve Kalite Komisyonları Yönergesinin 5. maddesinin (h) bendi ve 9. maddesinin (ç) bendi gereğince, Birim İç Değerlendirme Raporunun (BİDR) yazım süreci ile ilgili bilgi vermek, BİDR çalışmalarının Kurumsal Akreditasyon Sürecindeki yerini ve önemini açıklamak, Kurum İç Değerlendirme raporu ile bağını anlatmak amacı ile Üniversitemizin akreditasyondan sorumlu Rektör Yardımcısı Prof. Dr. Hatice Hicret GÖRGÜLÜ başkanlığında Üniversite Kalite Komisyonu temsilcilerimizin katılımı ile tüm birimlerin Birim Kalite Komisyonu Üyelerine çevrimiçi bir eğitim verilmiştir.(29.12.2025)

Yükseköğretim Kalite Kurulu tarafından hazırlanan Kurum İç Değerlendirme Raporu (KİDR) Hazırlama Kılavuzu'na göre "MSKÜ 2024 Kurum İç Değerlendirme Raporu" Üniversite Kalite Komisyon üyeleri tarafından hazırlanmış olup Kalite Güvencesi Yönetim Bilgi Sistemi'ne (KGYBS) veri girişi Kalite Koordinasyon Ofisi tarafından sağlanmıştır.

Yükseköğretim Kalite Güvence Yönetmeliği'nde belirtilen "kurumun veya programın iç ve dış kalite standartları ile uyumlu kalite ve performans süreçlerini tam olarak yerine getirdiğine dair güvence sağlayabilmek için yapılan işlemler" kapsamında gerçekleştirilmesi gerekenlerden biri de **Üniversitenin yürütmüş olduğu faaliyetleri hakkında paydaş görüşlerinin alınarak değerlendirilmesidir.**

Üniversitemiz kalite güvencesi sistemi ve sürekli iyileştirme politikaları kapsamında; sunulan eğitim-öğretim hizmetlerine yönelik iç paydaş beklentilerini analiz etmek ve memnuniyet düzeyini kanıta dayalı

olarak ölçmek amacıyla periyodik 'Öğrenci Genel Memnuniyet Anketi' mekanizması işletilmektedir. İki yıllık planlı döngüler halinde uygulanan anketin 2024 Yılı veri analizleri ve sonuç raporları; paydaş katılımı, şeffaflık ve hesap verebilirlik ilkeleri doğrultusunda kalite.mu.edu.tr adresi üzerinden kamuoyu ile paylaşılmıştır.

Üniversitemizde, ders sürecinin etkinliği konusunda, öğrenci geri bildirimlerinin alınması için kullanılan araçlardan biri de **Öğrenci Ders Değerlendirme (ÖDD) Anketleridir.** Öğrencilerimizin almış oldukları dersler hakkında görüş ve önerilerini sunmalarına olanak veren Öğrenci Ders Değerlendirme Anketleri Öğrenci Bilgi Sistemi üzerinden her yıl olduğu gibi iki yarıyıl sonunda da uygulanmış, sonuçları Kalite Koordinasyon Ofisi tarafından analiz edilmiş, raporlaştırılarak yayımlanmış ve Birimlerle paylaşılmıştır. Üniversitemiz çatısında uygulanan tüm bu anketler ile paydaş görüşlerinin sistematik olarak elde edilmesi, bu görüşlerin sunulan hizmetlerin değerlendirilmesinde ve iyileştirilmesinde kullanılması ve Kurumumuzun gelecek ile ilgili planlamalarında tüm paydaşların perspektiflerinin gözetilmesi amaçlanmaktadır. Bu amaçla Kalite Koordinasyon Ofisi tarafından uygulanan tüm anketler raporlanarak kalite.mu.edu.tr adresi üzerinden yayınlanmaktadır.

Üniversitemizde hedeflerle ilişkili performansın izlenmesi için kurum ihtiyaçları doğrultusunda bir Yönetim Bilgi Sistemi geliştirilmesi görevi de Strateji Geliştirme Dairesi Bünyesinde faaliyet gösteren Kalite Koordinasyon Ofisine verilmiştir. Bu kapsamda 2025 Yılında gerçekleştirilen faaliyetler şu şekilde özetlenmektedir:

Devam Eden Hizmetler

1. Üniversitemizde akademik personelin yayınlarının daha etkin takip edilebilmesi ve raporlanabilmesi amacıyla Yönetim Bilgi Sistemi (YBS) üzerinde geliştirilen “WOS Raporu” modülü, 2025 Yılında da aktif olarak hizmet vermeye devam etmektedir. Bu modül sayesinde üst yönetim ve birimler, akademik personelin yayınlarını aylık olarak sistematik bir şekilde listelemeyi ve değerlendirme süreçlerini daha verimli hale getirmeyi sürdürmektedir.
2. Üniversitemiz faaliyetleri kapsamında, akademik süreçlerin daha etkin yönetilmesi ve geliştirilmesi amacıyla hayata geçirilen “MSKU Akademik” modülü, 2025 Yılında da aktif olarak hizmet vermeye devam etmektedir. Bu modül üzerinden, akademik verilerin sistemli bir şekilde takip edilmesi ve kurumsal yönetimi kesintisiz olarak sağlanmaktadır.
3. Üniversitemiz Senato Üyeleri Listesi’nin Proliz veri tabanı üzerinden otomatik ve dinamik bir yapı ile çekilerek Genel Sekreterlik Büro personelinin kullanımına sunulduğu sistem, 2025 Yılında da kesintisiz olarak hizmet vermeye devam etmektedir. İzin durumu bilgilerini de anlık olarak sunan bu altyapı, doğru bilgiye hızlı erişim sağlayarak yönetim süreçlerinin verimliliğine katkı sunmayı sürdürmektedir.
4. Üniversitemiz Yönetim Kurulu Üyeleri Listesi'nin, Proliz veri tabanı üzerinden dinamik ve otomatik bir şekilde çekilerek izin durumu bilgileriyle birlikte Genel Sekreterlik Büro personeline sunulduğu sistem, 2025 Yılında da aktif olarak hizmet vermeye devam etmektedir. Güncel ve doğru bilgiye hızlı erişim imkânı tanıyan bu altyapı, yönetim süreçlerinin etkinliğine katkı sağlamayı sürdürmektedir.
5. 01.10.2024 tarihinde yürürlüğe giren yeni “Muğla Sıtkı Koçman Üniversitesi Öğretim Üyeliğine Başvurma, Yükseltilme ve Atanma Yönergesi”ndeki güncel ölçütlere göre uyarlanan Yönetim Bilgi Sistemi (YBS) modülleri, 2025 Yılı başvuru ve değerlendirme süreçlerinde aktif olarak kullanılmaktadır.
6. Üniversitemiz personelinin aldığı kurumsal eğitimlerin Yönetim Bilgi Sistemi (YBS) üzerinden sistemli bir şekilde izlenebilmesine olanak tanıyan modül, 2025 Yılında da Üst Yönetim ve ilgili birimlerin aktif kullanımındadır. Bu altyapı sayesinde Personel Daire Başkanlığı, kendisine tanımlanan üst yönetim yetkisi çerçevesinde detaylı raporlar oluşturmaya ve süreçleri takip etmeye devam etmektedir.

7. Birimlerin ihtiyaç ve talepleri doğrultusunda, Proliz veri tabanı üzerinden SQL kodları ile özel sorgular üretme hizmeti 2025 Yılında da kesintisiz olarak devam etmektedir. Bu kapsamda, Personel Daire Başkanlığının ihtiyaç duyduğu '39. madde görevlendirme raporu' ve benzeri kurumsal veri taleplerine anlık ve dinamik çözümler sunmayı sürdürmektedir.

8. Bilgi İşlem Daire Başkanlığı tarafından geliştirilen etkinlik rezervasyon sistemi ile YBS-Etkinlikler modülünün entegrasyonu tamamlanmış olup, 2025 Yılında da bu iki sistem birbiriyle eşgüdümlü olarak çalışmaya devam etmektedir. Ayrıca, YBS çatısı altında güncel tutulan idari görevliler (Dekan vb.) ve birim veri sorumluları listeleri, WEB API servisi aracılığıyla ilgili birimlere anlık ve dinamik olarak iletilmeyi sürdürmektedir.

Eklenen Yeni Hizmetler

1. Yönetim Bilgi Sistemi (YBS) Bakım ve İyileştirme Çalışmaları: Sistem genelinde rutin hata ayıklama (bug-fix) ve performans iyileştirme işlemleri kullanıcılardan gelen talepler doğrultusunda kesintisiz olarak sürdürülmektedir.

2. Uçtan uca bir planlama süreci sağlamak amacıyla Stratejik Plan Modülü aşağıdaki alt modülleri ile birlikte geliştirilmiştir.

*Stratejik Plan Oluşturma Modülü

*Birim Stratejik Plan Veri Giriş Modülü

*Stratejik Plan İzleme Modülü

3. Kalite süreçlerinin dijitalleştirilmesi kapsamında Kalite Güvence Kanıt Sistemi (KGKS) Modülü aşağıdaki yönetim ve giriş ekranları ile birlikte geliştirilmiştir.

*Birim Kalite Güvence Kanıt Sistemi Veri Girişi Ekranları

*Kalite Güvence Kanıt Sistemi Yönetici Ekranları

*Kalite Güvence Kanıt Sistemi Kalite Komisyonu Ekranları

4. Üniversite Öğrenci Toplulukları Modülü: Üniversite bünyesinde faaliyet gösteren öğrenci topluluklarının sistem üzerine eklenmesi, düzenlenmesi ve yönetilmesi için gerekli arayüzler oluşturulmuştur.

5. Birim Kalite Komisyonları Takip Modülü: Birim kalite komisyonlarının faaliyetlerinin izlenebilmesi ve komisyon üyelerinin güncel iletişim (e-posta) bilgilerine tek ekrandan ulaşılabilmesi sağlanmıştır.

6. Yönetim Bilgi Sistemi (YBS) Web Arayüzü Yenilemesi: YBS web platformunun arayüzü modernize edilmiş; alt sayfalara kullanıcı dostu (UI/UX) yeni görünümler ve ek işlevsellikler kazandırılmıştır.

3.2.12 Kurumsal Başarılar

3.2.12.1 Akademik Personelin Başarıları

S.N.	Kişi/Kişiler	Kişi/Kişilerin Birimi	Türü	Ödülü Veren/Değerlendiren Kurum/Kuruluş	Faaliyetin Adı	Açıklama
1	Başak Altıparmak	Tıp Fakültesi	Bilim Sanat Ödülleri	Mesleki Dernekler	Sözlü Sunum 1.'lik Ödülü	Kongre Sözlü sunum 1.'lik ödülü
2	Çınar Öncel	Mühendislik Fakültesi	Bilim Sanat Ödülleri	Sivil Toplum Kuruluşu	Çevre ve Enerji Uygulamaları	www.tetprojepazari.org adresinde ödül alanların listesi vardır, 3.lük ödülü verilmiştir.
3	Dicle Özdemir	İktisadi ve İdari Bilimler Fakültesi	Yayın Teşvik Ödülü	Diğer	Sıtkı Koçman Araştırma Ödülü	
4	Dicle Özdemir	İktisadi ve İdari Bilimler Fakültesi	Yayın Teşvik Ödülü	Kamu	UBYT	
5	Fatma Çakmak	Fethiye İşletme Fakültesi	Bilim Sanat Ödülleri	Ticari (Özel)	2. Platin Melek Ödülleri	Farklı kategorilerde (kamu veya özel sektör çalışanları, girişimciler, bilim insanları vb.) yılın en başarılı kadınlarının seçildiği ödül töreninde, "İletişim Çalışmaları Alanında Yılın En Başarılı Kadın Akademisyen Ödülü" nü aldım.
6	Kenan Koç	Edebiyat Fakültesi	Bilim Sanat Ödülleri	El-Farabi Kazak Milli Üniversitesi	El-Farabi Kazak Milli Üniversitesinin Gelişim ve İlerlemesindeki Rolü ve Bilim ve Yüksek Öğretime Olan Üstün Katkı Ödülü	El-Farabi Kazak Milli Üniversitesinin Gelişim ve İlerlemesindeki Rolü ve Bilim ve Yüksek Öğretime Olan Üstün Katkılarından Dolayı
7	Kenan Koç	Edebiyat Fakültesi	Bilim Sanat Ödülleri	Uluslararası Türk Kültürü Teşkilatı (TÜRKSOY)	Onur Madalyası	Türk Dünyası kültür ve sanatına yapmış olduğu üstün katkılardan dolayı
8	Mahmut Yıldıztekin	Köyceğiz Meslek Yüksekokulu	Bilim Sanat Ödülleri	Kamu	PATENT GÜMÜŞ MADALYA	TÜRK PATENT ISIF'25
9	Mehmet Çolak	Teknoloji Fakültesi	Bilim Sanat Ödülleri	Ticari (Özel)	16 th İKSAD Science Awards Found Their Owners	
10	Tümay Kadakci Koca	Mühendislik Fakültesi	Diğer	Mesleki Dernekler	ALTIN ÇEKİÇ JEOLOJİ ARAŞTIRMA/MAKALE ÖDÜLLERİ	Tümay Kadakçı Koca tarafından hazırlanan. A comprehensive approach to soil burn severity mapping for erosion susceptibility assessment. Catena, 245, 108302, https://doi.org/10.1016/j.catena.2024.108302. başlıklı makale, Kavaklıdere (Muğla) bölgesinde yangın sonrası toprak özelliklerindeki degişimin farklı yöntemlerle (uzaktan algılama, saha verileri ve deneysel toprak

S.N.	Kişi/Kişiler	Kişi/Kişilerin Birimi	Türü	Ödülü Veren/Değerlendiren Kurum/Kuruluş	Faaliyetin Adı	Açıklama
						verileri) degerlendirilerek, yangın sonrası toprak erozyon riskini ifade edebilecek toprak yanma şiddeti haritasının üretilmesi nedeniyle ödül almaya hak kazanmıştır.
11	Başak Altıparmak	Tıp Fakültesi	Bilim Sanat Ödülleri	Mesleki Dernekler	Sözlü Sunum 1.'lik Ödülü	Kongre Sözlü sunum 1.'lik ödülü
12	Prof. Dr. Cengiz KOÇ	Mimarlık Fakültesi / Şehir ve Bölge Planlama Bölümü	AB Proje Başarısı	Ufuk Avrupa AGROECOLOGY Ortaklığı	Agroecological Transitions Rooted in Tradition for Climate Resilience (REAGRY)	Prof. Dr. Cengiz KOÇ'un proje yürütücüsü olduğu AB proje başarısıdır.
13	Doç. Dr. Muhammet DAMAR	Fethiye İşletme Fakültesi / Yönetim Bilişim Sistemleri Bölümü	Dünyanın En Etkili Bilim İnsanları Listesi	Stanford Üniversitesi / ELSEVIER	Yıllık Etki Kategorisinde Sıralamaya Girme	Stanford Üniversitesi tarafından hazırlanan "Dünyanın En Etkili Bilim İnsanları" listesinin "Yıllık Etki" kategorisinde yer almıştır.
14	Doç. Dr. Fatma ÇAKMAK	Fethiye İşletme Fakültesi / Dekan Yardımcısı	Yılın En Başarılı Kadın Akademisyeni	2. Platin Melek Ödülleri	İletişim Çalışmaları Alanında Başarı	2. Platin Melek Ödülleri kapsamında İletişim Çalışmaları Alanında Yılın En Başarılı Kadın Akademisyeni ödülüne layık görülmüştür.
15	Doç. Dr. Kevser ÖZAYDINLIK	Eğitim Fakültesi	Akademik Teşvik (SSCI - Q1 Yayın)	TÜBİTAK	Türkiye Adresli Uluslararası Bilimsel Yayınları Teşvik Programı	"Online Design Thinking Instruction and changes in pre-service teachers'..." isimli makalesi teşvik almıştır.
16	Dr. Öğr. Üyesi Bünyamin GÜNEY	Tıp Fakültesi	En İyi Sunum (Birincilik)	9. Uluslararası Sağlıkta Bilişim ve Bilgi Güvenliği Kongresi	Kongre Bildiri Sunumu (Antalya)	"Çocuk akciğer grafilerinin alara uyumunun yapay zeka destekli değerlendirmesi" başlıklı çalışmasıyla birinci olmuştur (03-06 Aralık 2025).
17	Dr. Muhammed KURT	Tıp Fakültesi	Bilimsel Araştırma Ödülü	42. Ulusal Çocuk Cerrahisi Kongresi	Prof. Dr. Akgün Hiçsönmez Bilimsel Araştırma Ödülü (Kıbrıs)	"Hipospadiaslı hastalarda miR-200c, Zeb1, Tgf- ß1 ve Smad2/3 genlerinin moleküler analizi" çalışması ile ödül almıştır (02-05 Ekim 2025).
18	Doç. Dr. Yalçın GÖLCÜK	Tıp Fakültesi	AB COST Proje Başarısı	Avrupa Birliği COST	4. Avrupa Birliği COST Proje Başarısı	"CA23140-Bost and secure ATMP for BURN patient (ESENBURN)" adlı projesi kabul edilmiştir.
19	Dr. Öğr. Üyesi Burak Ekrem ÇİTİL	Tıp Fakültesi	Sözel Bildiri (İkincilik)	1. Tanısal İmmünoloji Sempozyumu	Sempozyum Bildiri Sunumu (Ankara)	"Matür B Hücre Neoplazmalarında CD200 Belirteci Varlığının Değerlendirilmesinde Akan Hücre Ölçer (FC) Etkinliği" çalışmasıyla ikinci olmuştur (27 Şubat-1 Mart 2025).
20	Araş. Gör. Dr. Orkun TÜRE	Teknoloji Fakültesi	Bildiri Desteklenmesi	Established Scientist's Travel Support	Seyahat/Bildiri Desteği	Uluslararası alanda bildirisi desteklenmeye hak kazanmıştır.

S.N.	Kişi/Kişiler	Kişi/Kişilerin Birimi	Türü	Ödülü Veren/Değerlendiren Kurum/Kuruluş	Faaliyetin Adı	Açıklama
21	Doç. Dr. Tümay KADAKCI KOCA	Teknoloji Fakültesi	Jeoloji Araştırma/Makale Ödülü	TMMOB Jeoloji Mühendisleri Odası	Altın Çekiç Ödülü	Jeoloji Bilim alanında "Altın Çekiç" ödülünü almıştır.
22	Doç. Dr. Bedri KURTULUŞ	Teknoloji Fakültesi	Şövalye Derecesinde Nişan	Fransa Cumhuriyeti	Akademik Palmiye Nişanı	Fransa Cumhuriyeti tarafından "Akademik Palmiye Nişanı" ile "Şövalye" derecesinde onurlandırılmıştır.
23	Doç. Dr. Akın TAŞÇIKARAOĞLU	Teknoloji Fakültesi	Dünyanın En Etkili Bilim İnsanları Listesi	Stanford Üniversitesi / ELSEVIER	Yıllık Etki Kategorisinde Sıralamaya Girme	Yıllık etki kategorisinde dünyanın en etkili bilim insanları arasında yer almıştır.
24	Prof. Dr. Ali ARSLAN KAYA, Doç. Dr. Akın TAŞÇIKARAOĞLU	Teknoloji Fakültesi	Dünyanın En Etkili Bilim İnsanları Listesi	Stanford Üniversitesi / ELSEVIER	Kariyer Boyu Etki Kategorisinde Sıralamaya Girme	Kariyer boyu etki kategorisinde dünyanın en etkili bilim insanları arasında yer almışlardır
25	Doç. Dr. Mahmut YILDIZTEKİN	Köyceğiz Meslek Yüksekokulu	Ödül	TÜRKPATENT ISIF'25	TÜRKPATENT ISIF'25 Uluslararası Buluş Fuarı	Öğretim üyesi Doç. Dr. Mahmut Yıldıztekin, "Sığla Yağı Kapsülü" patentiyle Gümüş Madalya kazanmıştır.
26	Prof. Dr. Ali KEÇEBAŞ, Doç. Dr. Muhammet DAMAR, Prof. Dr. Ergün BAYSAL, Prof. Dr. Mehmet ÖZTÜRK, Prof. Dr. Ülkü ANIK, Prof. Dr. Ali Arslan KAYA, Doç. Dr. Akın TAŞÇIKARAOĞLU, Doç. Dr. Utkucan ŞAHİN	Muğla Sıtkı Koçman Üniversitesi	Başarı	Stanford Üniversitesi	Dünyanın En Etkili Bilim İnsanları Listesi	Dünyanın En Etkili Bilim İnsanları listesinde MSKÜ'den 8 akademisyen yer almıştır.
27	Öğr. Gör. Dr. Yusuf YİĞİT	Datça Kazım Yılmaz Meslek Yüksekokulu	Ödül	Konya Selçuk Üniversitesi	2025 Üstün Başarı Ödülleri	Aşçılık programı Öğretim Görevlisi Dr. Yusuf Yiğit, büyük bir başarıya imza atarak "Tez Yayın Ödülü" almaya hak kazanmıştır.
28	Doç. Dr. Mehmet VAROL	Fen Fakültesi	Başarı	Royal Society of Chemistry	Chemistry World Haber Platformu Yayınları	Moleküler Biyoloji ve Genetik Bölümü öğretim üyesi Doç. Dr. Mehmet Varol, platformda bilimsel değerlendirmeleriyle yer almıştır.

S.N.	Kişi/Kişiler	Kişi/Kişilerin Birimi	Türü	Ödülü Veren/Değerlendiren Kurum/Kuruluş	Faaliyetin Adı	Açıklama
29	Doç. Dr. Furkan BİLEK	Fethiye Sağlık Bilimleri Fakültesi	Atama/Başarı	Memorial University of Newfoundland	Onursal Öğretim Üyesi Ataması	Kanada'nın önde gelen kurumlarından olan üniversitenin Tıp Fakültesi bünyesinde Onursal Öğretim Üyesi (Adjunct Professor) olarak atanmıştır.
30	Prof. Dr. Tuncay KULELİ	Bodrum Denizcilik Meslek Yüksekokulu	Katılım/Başarı	Birleşmiş Milletler	BM Konferansı	Yüksekokul Müdürü Prof. Dr. Tuncay Kuleli, Fransa'da düzenlenen BM konferansına katılarak ülkemizi temsil etmiştir.
31	Doç. Dr. Yalçın GÖLCÜK ve Rabdomiyoliz Çalışma Grubu	Tıp Fakültesi	Yayın Başarısı	Internal and Emergency Medicine Dergisi	Makale Yayını	Acil Tıp Anabilim Dalı öğretim üyesinin başkanlığında hazırlanan "Mugla Score" çalışması alanının önde gelen dergisinde yayımlanmıştır.
32	Doç. Dr. Suna ÇAĞAPTAY	Edebiyat Fakültesi	Başarı (Komite Üyeliği)	TÜBİTAK (COST)	CA 23143 PRAYTICIPATE Projesi	Sanat Tarihi Bölümü Öğretim Üyesi, projede ülkemizi temsilen TÜBİTAK tarafından seçilen tek Türk araştırmacı olmuştur.
33	Doç. Dr. Bedri KURTULUŞ	Mühendislik Fakültesi	Ödül/Nişan	Fransa Cumhuriyeti	Ordre des Palmes Académiques (Akademik Palmiye Nişanı)	Jeoloji Mühendisliği Bölümü Öğr. Üyesi, Fransa Cumhuriyeti tarafından sivil liyakat nişanı ile "Şövalye" derecesinde onurlandırılmıştır.
34	Akademik Personel (ve Yat Kaptanlığı Öğrencileri)	Bodrum Denizcilik Meslek Yüksekokulu	Ödül	37. Maximiles Black The Bodrum Cup Yelken Yarışları	Maximiles Black 37. The Bodrum Cup	Yat Kaptanlığı Programı öğrencileri ve akademik personeli çifte zaferle 2 kupa birden kazanmıştır

Kaynak: MUYBİS+Akademik Birimler

3.2.12.2 Öğrenci Başarıları / MSKÜ Spor Takımlarına İlişkin Veriler

2024-2025 Eğitim Öğretim Yılı ve 2025-2026 Eğitim-Öğretim Yılı güz yarıyıllarında ödül alan öğrenci/öğrenci grupları Tablo 169'te, Muğla Sıtkı Koçman Üniversitesi spor takımlarının katıldığı organizasyonlar ve aldıkları ödüller Tablo 170'de verilmektedir.

Tablo 169. Ulusal ve Uluslararası alanda Ödül Alan Öğrenciler/Öğrenci Grupları

S.N.	Öğrenci/Öğrenciler Adı Soyadı	Ödül Alınan Yarışma/Etkinlik Adı	Yarışma / Etkinliğin Yapıldığı Yer	Elde Edilen Derece	Dönemi 2024/2025 2025/2026
1	Doruk Adalı Esra Çelik Nida Yenigil Yiğit Yücel Gamze Gökdoğan Onur Ay Yunus Emre Şen Cansu Yücel	Bodrum CUP	Bodrum	Gulet Genel Kategorisinde 2.lik	2025/2026
2	Doruk Adalı Esra Çelik Nida Yenigil Yiğit Yücel Gamze Gökdoğan Onur Ay Yunus Emre Şen Cansu Yücel	Bodrum CUP	Bodrum	Gulet A Kategorisinde 2.lik	2025/2026
3	Alperen Kaya	Gençler Arası Şiir Okuma Yarışması	Muğla	İlçe 2.'liği ödülü	2024/2025
4	Büşra Omurca	Uluslararası MİNİ BASKIRESİM BİENALİ	Ankara Üniversitesi Güzel Sanatlar Fakültesi	Sergileme	2025/2026
5	Dilek İgit	Uluslararası MİNİ BASKIRESİM BİENALİ	Ankara Üniversitesi Güzel Sanatlar Fakültesi	Sergileme	2025/2026
6	Asu Pazarbaşı	"Göçmen Çocuklar" konulu afiş yarışması	İstanbul Aydın Üniversitesi	Sergileme	2025/2026
7	Azra Taştemel	"Göçmen Çocuklar" konulu afiş yarışması	İstanbul Aydın Üniversitesi	Sergileme	2025/2026
8	Bahar Akın	"Göçmen Çocuklar" konulu afiş yarışması	İstanbul Aydın Üniversitesi	Sergileme	2025/2026
9	İrem Avcı	"25 Kasım Kadına Karşı Şiddetin Azaltılması" gününe atfen düzenlenen uluslararası jürili afiş yarışması	Giresun Üniversitesi Güzel Sanatlar Fakültesi	Sergileme	2025/2026
10	Barış Can	"25 Kasım Kadına Karşı Şiddetin Azaltılması" gününe atfen düzenlenen uluslararası jürili afiş yarışması	Giresun Üniversitesi Güzel Sanatlar Fakültesi	Sergileme	2025/2026
11	Şeyma Tokyay	BAZAART 2025 projesi	Yeniköy Rotary Ku lübü	Finalist	2024/2025
12	Pelin Arslantaş	BAZAART 2025 projesi	Yeniköy Rotary Ku lübü	Finalist	2024/2025
13	Beyza Kırtıl	BAZAART 2025 projesi	Yeniköy Rotary Ku lübü	Finalist	2024/2025
14	Elif Su Yıldız	BAZAART 2025 projesi	Yeniköy Rotary Ku lübü	Finalist	2024/2025
15	Aşçılık Programı Öğrencileri	GASTRO Antalya 2025	Antalya	Üçüncülük	2025/2026
	Aşçılık Programı Öğrencileri	Gastro Bodrum 2025	Bodrum/Muğla	İkincilik	2025/2026
16	Murat Görkem KAHYA Arda KARAHAN	"Kuantum Dirençli Sıfır Bilgi Üyelik Kanıtı Tabanlı Uydu Sürüleri Güvenliği Protokolü"	Teknofest Güvenli Uydu Haberleşmesi Yarışması,	Finale çıktılar	

S.N.	Öğrenci/Öğrenciler Adı Soyadı	Ödül Alınan Yarışma/Etkinlik Adı	Yarışma / Etkinliğin Yapıldığı Yer	Elde Edilen Derece	Dönemi 2024/2025 2025/2026
			İstanbul		
17	Ahmet Alan	Yapay Zekâ Destekli Hiyerarşik İş Birliği ve Bilgi Yönetim Sistemi	Teknofest Havacılıkta Yapay Zeka Yarışması	Birincilik	
18	Fatmatüzzehra ÖZTÜRK Enes ALGAN Beyza EVCEN	Mekan Erişilebilirliği İçin Mobil Tabanlı Bir Değerlendirme Sistemi	Genç Beyinler Yeni Fikirler, İstanbul	Birincilik	
19	Berke Özkul Sedef Dönmez	Green Miles	Genç Beyinler Yeni Fikirler, İstanbul	İkincilik	
20	Rüya Sanver Özgür Çoban		Genç Beyinler Yeni Fikirler, İstanbul	En İyi Fikir Ödülü	
21	Sude Nur KURT	A Milli Açık Alan Hokeyi	Antalya / Alanya	Kadınlar Avrupa 2. liği	2024-2025
22	Kenan YILMAZ Yasin AYDIN Esra Nur ÇOLAK İdil NAVDAR Dursiye GEDİKOĞLU Yağmur Damla KIRIK	Üniversiteler Rafting Türkiye Şampiyonası	Bayburt	Türkiye Şampiyonluğu ve Türkiye Üçüncülüğü	2024-2025
23	Hazal BURUN Ceyda KÖMÜR Gülçin BALIK Meltem YAKA Songül LÖK	ÜNİLİG Okçuluk Türkiye Şampiyonası	Samsun	Türkiye Şampiyonu	2024-2025
24	Ecrin BİÇER Burak YILMAZ Tolga BOLLU Muhammed Ganihan AYDIN	Üniversiteler Taekwondo Türkiye Şampiyonası	Muğla	Türkiye Üçüncülüğü	2024-2025
25	Aleyna BAŞBUĞ	Büyük Kadınlar Hokey Avrupa Şampiyonluğu	Portekiz / Lousada	Avrupa Şampiyonluğu	2025-2026
26	Mehmet BAHÇECİ, İsmet DURAL, Osman Mithatcan BÜYÜKÇALIK	Niğde 5. Gastronomi Festivali	Niğde	İkincilik Ödülü	2025-2026 Güz

Kaynak: Akademik Birimler

Tablo 170. Muğla Sıtkı Koçman Üniversitesi Spor Takımlarının Katıldığı Organizasyonlar ve Alınan Başarı ve Ödüller

Organizasyon Adı	Branş	Tarih	Toplam Katılımcı Sayısı	Sonuç	
				Kadın Takımı	Erkek Takımı
Basketbol 3*3	Türkiye şampiyonası	14.04.2025/18.04.2025	12	2.	Derece yok
Basketbol	Süperlig	12.05.2025/18.05.2025	20	4.	Katılım yok
Basketbol Ünilig	Süperlige yükselme	28.04.2025/04.05.2025	18	Katılım yok	Derece yok
Bocce Ünilig	Türkiye şampiyonası	30.01.2025/02.02.2025	5	Derece yok	Derece yok
Hentbol Ünilig	Bölgesel lig	09.12.2024/13.012.2024	27	Derece yok	3.
Hentbol Ünilig	Süper lige yükselme	25.04.2025/29.04.2025	11	Derece yok	Katılım yok
Karate Ünilig	Türkiye şampiyonası	21.03.2025/23.03.2025	2	Katılım yok	3. 84 kg da
Kayak kuzey disp. Kış oyunları	Türkiye şampiyonası	13.02.2025/13.02.2025	2	Derece yok	Katılım yok
Korumalı futbol	Ünilig 1.ligi.	14.12.2024/01.06.2025	52	Katılım yok	Derece yok
Masa tenisi	1.lig	25.02.2025/28.02.2025	9	Derece yok	Derece yok
Masa tenisi	Süperlig	25.02.2025/28.02.2025	1	Derece yok	Katılım yok
Muay thaı Ünilig	Türkiye şampiyonası	04.05.2025/07.05.2025	15	51 kg 1. Takım sıralaması 3.	53 kg 3. 67 kg 3. 54 kg 1. 75 kg 3. 81 kg 1.

Organizasyon Adı	Branş	Tarih	Toplam Katılımcı Sayısı	Sonuç	
				Kadın Takımı	Erkek Takımı
Okçuluk Ünilig	Türkiye şampiyonası	12.06.2025/14.06.2025	7	2.	Katılım yok
Oryantiring Ünilig	Türkiye şampiyonası	13.03.2025/14.03.2025	16	Derece yok	Derece yok
Pıckleball	Türkiye şampiyonası	13.05.2025/16.05.2025	6	2. Tekler de	Derece yok
Plaj hentbolu	Türkiye şampiyonası	02.07.2025/05.07.2025	11	Derece yok	Katılım yok
Raftıng	Türkiye şampiyonası	21.05.2025/23.05.2025	10	2.	Derece yok
Salon futbolu	Bölgesel lig	21.04.2025/25.04.2025	15	3.	Katılım yok
Salon futbolu	Süperlig	26.05.2025/30.05.2025	16	Katılım yok	3.
Salon okçuluk Ünilig	Türkiye şampiyonası	04.03.2025/05.03.2025	9	Markalı yay 1. Markalı yay 2. Takım sıralaması 1.	Derece yok
Taekwondo	Türkiye şampiyonası	11.04.2025/13.04.2025	12	3. 73 kg da	Derece yok
Voleybol	Süperlig	12.05.2025/18.05.2025	15	Derece yok	Katılım yok
Voleybol Ünilig	Bölgesel lig	09.12.2025/13.12.2025	14	Katılım yok	Lig 3.

Kaynak: Sağlık Kültür ve Spor Dairesi Başkanığı / Spor Bilimleri Fakültesi

3.2.12.3 Kurumsal Düzeyde Başarılar

2025 Yılında Muğla Sıtkı Koçman Üniversitesi olarak kurumsal düzeyde alınan ödül/başarılarına ilişkin veriler aşağıda özetlenmektedir.

Tablo 171. Kurumsal Düzeyde Haberi Yapılan Başarılar

Muğla Sıtkı Koçman Üniversitesi		Ödül/Başarı Konusu	Ödülü Veren Kurum
Teknoloji Fakültesi	Muğla Sıtkı Koçman Üniversitesi	MSKÜ Teknoloji Fakültesi öğrencileri, Yapay Zekâ ile Akıllı Şehir Çözümleri Hackathonu'nda önemli bir başarıya imza atarak, üçüncü oldu.	İBB Akıllı Şehir Şube Müdürlüğü ve Tech İstanbul
Kurumsal Başarı	Muğla Sıtkı Koçman Üniversitesi	MSKÜ, "Eğitim-Öğretim", "Araştırma-Geliştirme, Proje ve Yayın", "Uluslararasılaşma" ve "Topluma Hizmet ve Sosyal Sorumluluk" alanlarında çalışmalarındaki verilerle Türkiye'nin önde gelen Üniversiteleri arasında yerini aldı.	YÖK
Kurumsal Başarı	Dr. Alican BAYAR	Muğla Sıtkı Koçman Üniversitesi (MSKÜ) Tıp Fakültesi 2025 mezunu dönem birincisi Dr. Alican Bayar, 2025 Sonbahar Dönemi Tıpta Uzmanlık Sınavı'nda (TUS) gösterdiği üstün başarıyla Türkiye 3'üncülüğünü elde etti.	TUS
Kurumsal Başarı	Muğla Sıtkı Koçman Üniversitesi	MSKÜ'nün 8 topluluk projesi, ÜNİDES 2025 kapsamında açıklanan 5.dönem başvuru sonuçlarına göre hibe almaya hak kazandı.	Gençlik ve Spor Bakanlığı
Bodrum Denizcilik Meslek Yüksekokulu	Muğla Sıtkı Koçman Üniversitesi	MSKÜ Bodrum Denizcilik Meslek Yüksekokulu Yat Kaptanlığı Programı öğrencileri ve akademik personeli, geleneksel olarak düzenlenen Maximiles Black 37. The Bodrum Cup Yelken Yarışları'nda çifte zaferle 2 kupa birden kazandı.	37. Maximiles Black The Bodrum Cup Yelken Yarışları
Turizm Fakültesi	Muğla Sıtkı Koçman Üniversitesi	Turizm Fakültesi Gastronomi ve Mutfak Sanatları Bölümü öğrencileri, 17-23 Ekim 2025 tarihleri arasında Niğde 5. Gastronomi Festivali kapsamında düzenlenen yemek yarışmasında "Modern Türk Mutfağı Ekip" kategorisinde 2.oldu.	Niğde 5. Gastronomi Festivali
Kurumsal Başarı	Muğla Sıtkı Koçman Üniversitesi	Muğla Üniversitesi Spor Kulübü Kadın Voleybol Veteran Takımı, bu yıl ilk kez katıldığı 29 Ekim Cumhuriyet Voleybol Turnuvası'nda şampiyonluk kupasını havaya kaldırdı.	Muğla Büyükşehir Belediyesi ve Muğla Voleybol Yaşatma Derneği
Köyceğiz Meslek Yüksekokulu	Doç. Dr. Mahmut YILDIZTEKİN	Köyceğiz Meslek Yüksekokulu öğretim üyesi Doç. Dr. Mahmut Yıldıztekin, "Sığla Yağı Kapsülü" patentiyle	TÜRKPATENT ISIF'25

Muğla Sıtkı Koçman Üniversitesi		Ödül/Başarı Konusu	Ödülü Veren Kurum
		TÜRKPATENT ISIF'25 Uluslararası Buluş Fuarı'nda Gümüş Madalya kazandı.	
Muğla Sıtkı Koçman Üniversitesi	Prof. Dr. Ali KEÇEBAŞ Doç. Dr. Muhammet DAMAR Prof. Dr. Ergün BAYSAL Prof. Dr. Mehmet ÖZTÜRK Prof. Dr. Ülkü ANIK Prof. Dr. Ali Arslan KAYA Doç. Dr. Akın TAŞÇIKARAOĞLU Doç. Dr. Utkucan ŞAHİN	Dünyanın En Etkili Bilim İnsanları listesinde Üniversitemizden 8 akademisyen yer aldı.	Stanford Üniversitesi
Kurumsal Başarı	Muğla Sıtkı Koçman Üniversitesi	MSKÜ, Türkiye'nin ilk ve tek havacılık, uzay ve teknoloji festivali olan TEKNOFEST 2025'te, bilim ve teknoloji tutkunlarıyla bir araya geldi.	TEKNOFEST 2025 İstanbul
Datça Kazım Yılmaz Meslek Yüksekokulu	Öğr. Gör. Dr. Yusuf YİĞİT	Datça Kazım Yılmaz Meslek Yüksekokulu Otel Lokanta ve İkram Hizmetleri Bölümü Aşçılık programı Öğretim Görevlisi Dr. Yusuf Yiğit, Konya Selçuk Üniversitesi tarafından düzenlenen 2025 Üstün Başarı Ödülleri kapsamında yapılan organizasyonda büyük bir başarıya imza atarak "Tez Yayın Ödülü" almaya hak kazandı.	Konya Selçuk Üniversitesi
Kurumsal Başarı	Muğla Sıtkı Koçman Üniversitesi	Muğla Sıtkı Koçman Üniversitesi (MSKÜ), Teknofest Havacılıkta Yapay Zeka Yarışması'nda Üniversite ve Üzeri Kategorisinde finale kaldı.	TEKNOFEST 2025
Kurumsal Başarı	Muğla Sıtkı Koçman Üniversitesi	Mühendislik Fakültesi Elektrik Elektronik Mühendisliği ve Yazılım Mühendisliği öğrencilerinden oluşan SkyTalon takımı da Hava Savunma Sistemleri kategorisinde finale kalmaya hak kazandı.	TEKNOFEST 2025
Kurumsal Başarı	Muğla Sıtkı Koçman Üniversitesi	Muğla Sıtkı Koçman Üniversitesi (MSKÜ) Bilgisayar Mühendisliği Bölümü, Teknofest Güvenli Uydu Haberleşmesi Yarışması'nda Üniversite ve Üzeri Kategorisinde "Kuantum Dirençli Sıfır Bilgi Üyelik Kanıtı Tabanlı Uydu Sürüleri Güvenliği Protokolü" projesi ile adını finale yazdırdı.	TEKNOFEST 2025
Fen Fakültesi	Doç. Dr. Mehmet VAROL	Fen Fakültesi Moleküler Biyoloji ve Genetik Bölümü öğretim üyesi Doç. Dr. Mehmet Varol, Royal Society of Chemistry'nin yayımladığı ve dünya genelinde geniş bir bilim camiası tarafından takip edilen Chemistry World adlı haber platformunda, bilimsel değerlendirmeleriyle yer aldı.	Royal Society of Chemistry
Kurumsal Başarı	Muğla Sıtkı Koçman Üniversitesi	Muğla Sıtkı Koçman Üniversitesi (MSKÜ) Bilgisayar Mühendisliği öğrencisi ve ALM Dijital Teknolojiler ve Siber Güvenlik (DTCS) Lab üyesi Ahmet Alan, Savunma Sanayii Başkanlığı (SSB) ve Yükseköğretim Kurulu (YÖK) iş birliğiyle yürütülen SAYZEK - Savunma Sanayii Yapay Zekâ Yetenek Kümelenmesi Akademik Tez Programı (ATP) kapsamında "KnowledgeFlow: Yapay Zekâ Destekli Hiyerarşik İş Birliği ve Bilgi Yönetim Sistemi" başlıklı çalışmasıyla Türkiye genelinde konu alanında birincilik elde etti.	Savunma Sanayii Başkanlığı (SSB) ve YÖK
Fethiye Sağlık Bilimleri Fakültesi	Doç. Dr. Furkan BİLEK	Fethiye Sağlık Bilimleri Fakültesi Öğretim Üyesi Doç. Dr. Furkan Bilek, bilimsel çalışmaları ve uluslararası alandaki katkıları nedeniyle Kanada'nın önde gelen eğitim kurumlarından Memorial University of Newfoundland'ın Tıp Fakültesi bünyesinde Onursal Öğretim Üyesi (Adjunct Professor) olarak atandı.	Memorial University of Newfoundland
Kurumsal Başarı	Muğla Sıtkı Koçman Üniversitesi	Yükseköğretim Kurulu Başkanlığı ile dünyanın saygın yükseköğretim değerlendirme kuruluşlarından Times Higher Education (THE) iş birliğinde 16-19 Haziran 2025 tarihleri arasında İstanbul'da düzenlenen Küresel Sürdürülebilir Kalkınma Zirvesine (The Global Sustainable Development Congress 2025) Üniversitemiz de katılım sağladı.	Küresel Sürdürülebilir Kalkınma Zirvesi

Muğla Sıtkı Koçman Üniversitesi		Ödül/Başarı Konusu	Ödülü Veren Kurum
Bodrum Denizcilik Meslek Yüksekokulu	Prof. Dr. Tuncay KULELİ	Bodrum Denizcilik Meslek Yüksekokulu Müdürü Prof. Dr. Tuncay Kuleli de Fransa'da düzenlenen bu konferansa katılarak ülkemizi temsil etti.	Birleşmiş Milletler
Tıp Fakültesi	Doç. Dr. Yalçın GÖLCÜK	Tıp Fakültesi Acil Tıp Anabilim Dalı öğretim üyesi Doç. Dr. Yalçın Gölcük'ün başkanlığında yürütülen Rabdomiyoliz Çalışma Grubu tarafından hazırlanan "Development of the Mugla Score: An Association-Based Tool for Risk Stratification in Emergency Department Patients with Rhabdomyolysis" başlıklı çalışma alanının önde gelen "Internal and Emergency Medicine" dergisinde yayımlandı.	Internal and Emergency Medicine Dergisi
Edebiyat Fakültesi	Doç. Dr. Suna ÇAĞAPTAY	MSKÜ Sanat Tarihi Bölümü Öğretim Üyesi Doç. Dr. Suna Çağaptay, Avrupa Birliği Bilim ve Teknoloji araştırma projeleri olarak bilinen COST kapsamında yürütülen CA 23143 PRAYTICIPATE başlıklı projenin düzenleme ve bilim komitesinde ülkemizi temsilen TÜBİTAK tarafından seçilen tek Türk araştırmacı oldu.	TÜBİTAK
Kurumsal Başarı	Muğla Sıtkı Koçman Üniversitesi	Muğla Sıtkı Koçman Üniversitesi (MSKÜ) Mühendislik Fakültesi Bilgisayar Mühendisliği Bölümü öğrencileri, bu yıl 14'üncüsü düzenlenen ve Ege Bölgesi'nden 160'tan fazla projenin katıldığı Genç Beyinler Yeni Fikirler (GBYF) Yarışması'nda üç ödül kazanarak Üniversitemizi gururlandırdı.	Genç Beyinler Yeni Fikirler (GBYF) Yarışması
Kurumsal Başarı	Muğla Sıtkı Koçman Üniversitesi	Muğla Sıtkı Koçman Üniversitesi (MSKÜ) Bodrum Güzel Sanatlar Fakültesi Dijital Oyun Tasarımı Bölümü öğrencileri, 25–27 Nisan tarihlerinde düzenlenen Ankara Game Jam'de "Day Dreamer" takımı "En İyi Hikaye" kategorisinde ödül almaya hak kazandı.	ODTÜ TEKNOKENT
Kurumsal Başarı	Muğla Sıtkı Koçman Üniversitesi	Türkiye Üniversite Sporları Federasyonu (TÜSF) tarafından düzenlenen Türkiye Pickleball Şampiyonası'na ilk kez katılan Muğla Sıtkı Koçman Üniversitesi (MSKÜ) Pickleball Takımı, 16 üniversite arasında takım sıralamasında 5. olarak önemli bir başarıya imza attı.	Türkiye Üniversite Sporları Federasyonu
Kurumsal Başarı	Muğla Sıtkı Koçman Üniversitesi	Datça Kazım Yılmaz MYO Aşçılık bölümü öğrencileri, Göcek'te düzenlenen "Boat Star Chef" Aşçılık Yarışması'nda tüm kategorilerde altın madalya kazandı.	Boat Star Chef Aşçılık Yarışması
Kurumsal Başarı	Muğla Sıtkı Koçman Üniversitesi	MSKÜ, sağlıklı yaşamı teşvik eden çalışmaları ve spor alanındaki faaliyetleriyle YÖK tarafından "Spor Dostu Kampüs" ödülüne layık görüldü.	YÖK
Kurumsal Başarı	Muğla Sıtkı Koçman Üniversitesi	MSKÜ Moleküler Biyoloji ve Genetik Bölümü öğrencileri, 1Fikir1Türkiye yarışmasında geliştirdikleri "Kuş Gribi Tanı Kiti" projesiyle Ankara'da gerçekleştirilen yarışmada Türkiye birincisi seçildi.	TÜMMİAD
Kurumsal Başarı	Muğla Sıtkı Koçman Üniversitesi	Muğla Sıtkı Koçman Üniversitesi (MSKÜ), yükseköğretim alanında dünyanın en saygın sıralama kuruluşlarından biri olan Times Higher Education (THE) tarafından açıklanan "Asia University Rankings 2025" listesine ilk kez dahil olarak önemli bir başarıya imza attı.	Times Higher Education
Mühendislik Fakültesi	Doç. Dr. Bedri KURTULUŞ	Muğla Sıtkı Koçman Üniversitesi (MSKÜ) Jeoloji Mühendisliği Bölümü Öğr. Üyesi Doç. Dr. Bedri Kurtuluş, Fransa Cumhuriyeti tarafından verilen ve dünyanın en köklü sivil liyakat nişanlarından biri olan Ordre des Palmes Académiques (Akademik Palmiye Nişanı) ile "Chevalier" (Şövalye) derecesinde onurlandırıldı.	Fransa Cumhuriyeti
Kurumsal Başarı	Muğla Sıtkı Koçman Üniversitesi	MSKÜ 3x3 Basketbol Kadın Takımı, Türkiye Üniversite Sporları Federasyonu tarafından düzenlenen Üniversiteler Basketbol Türkiye Şampiyonasında Türkiye İkincisi oldu.	Türkiye Üniversite Sporları Federasyonu
Kurumsal Başarı	Muğla Sıtkı Koçman Üniversitesi	Gençlik ve Spor Bakanlığı, Gençlik Hizmetleri Genel Müdürlüğü tarafından yürütülen Üniversite Öğrenci Toplulukları İş Birliği ve Destek Programı (ÜNİDES) kapsamında Muğla Sıtkı Koçman Üniversitesinden (MSKÜ) 8 topluluk projesi, destek almaya hak kazanan 1307 proje arasında yer aldı.	Gençlik ve Spor Bakanlığı

Muğla Sıtkı Koçman Üniversitesi		Ödül/Başarı Konusu	Ödülü Veren Kurum
Kurumsal Başarı	Muğla Sıtkı Koçman Üniversitesi	MSKÜ Okçuluk Takımı, Samsun'da düzenlenen ÜNİLİG Okçuluk Türkiye Şampiyonası'nda Türkiye Şampiyonu oldu.	ÜNİLİG Okçuluk Türkiye Şampiyonası
Kurumsal Başarı	Muğla Sıtkı Koçman Üniversitesi	Datça Kazım Yılmaz Meslek Yüksekokulu Aşçılık Programı öğrencileri, Antalya'da düzenlenen Uluslararası Aşçılık Yarışmasında 2 kupa ve 14 madalya ile tarihi bir başarı elde etti.	Uluslararası Aşçılık Yarışması
Kurumsal Başarı	Muğla Sıtkı Koçman Üniversitesi	MSKÜ Okul Dışı Öğrenme Ortamları Öğrenci Topluluğu ve Fethiye İşletme Topluluğu, ÜNİDES 2025 kapsamında açıklanan 2.dönem başvuru sonuçlarına göre hibe almaya hak kazandı.	ÜNİDES
Kurumsal Başarı	Muğla Sıtkı Koçman Üniversitesi	MSKÜ, enerji verimliliği konusunda önemli bir başarı ve değerlendirme ölçütü olan "TS EN ISO 50001 Enerji Yönetim Sistemi" sertifikasını almaya hak kazandı.	Vericert

Kaynak: Basın Halkla İlişkiler ve Protokol Müdürlüğü

3.3 KURUMSAL KAPASİTE ve PERFORMANS DEĞERLENDİRMELERİ

3.3.1 Üstünlükler/Zayıflıklar

Muğla Sıtkı Koçman Üniversitesi 2026–2030 Stratejik Planı hazırlıkları kapsamında, Stratejik Planlama Ekibi tarafından yapılan ön çalışmanın ardından 20 Mayıs 2025 tarihinde bir Stratejik Planlama Çalıştayı düzenlenmiştir. Üniversitemizin farklı akademik ve idari birimlerinden temsilcilerin katılımıyla gerçekleştirilen çalıştayda, altı tematik masa etrafında GZFT analizi yapılmış ve strateji önerileri geliştirilmiştir. Aşağıda, çalıştay çıktıları doğrultusunda şekillenen GZFT tablosu yer almaktadır.

İç Çevre	
Güçlü yönler	**Zayıf yönler**
Araştırma	
G1-Araştırma altyapısı, coğrafi konumu, nitelikli akademik kadrosu ve uzun yıllara dayanan kurumsal tecrübenin varlığı G2-Akademik personelin dış kaynaklı projelere katılımını desteklemek amacıyla Teknoloji Transfer Ofisi birimi vasıtasıyla araştırmacılara programlara (TÜBİTAK, Ufuk2020, TÜSEB, AB, GEKA, Bakanlıklar vs.) yönelik proje eğitimleri düzenleniyor olması. G3-Uluslararası indekslere giren yayın sayısının artması. G4-Bilimsel Araştırma ve Projeler Koordinatörlüğü'nün araştırma ve geliştirme kaynaklarını araştırma stratejisi ve birimler arası dengeyi gözeterek yönetmesi. G5-Kurumun araştırma hedeflerinin Stratejik Plan'daki hedeflere uygun olarak yürütülmesi G-6-Ar-Ge Üst Kurulu'nun bulunması. G7-TTO ve Teknopark'ın varlığı G8-Fikri Sınai Mülkiyet Hakları yönergesinin olması ve bu konuda eğitimlerin verilmesi. G9-Araştırma Laboratuvarları Merkezi Koordinatörlüğü bünyesinde çok sayıda araştırma ve uygulama merkezinin olması. G10-Deney Hayvanları Uygulama ve Araştırma Merkezi'nin olması. G11-Disiplinler arası Yüksek Lisans ve Doktora programları bulunması. G12-Araştırma ve geliştirme faaliyetlerinin Performans Programı ve Stratejik Plandaki ilgili göstergeler yolu ile periyodik olarak izlenmesi. G13-Teknoloji Transfer Ofisi ve Teknopark faaliyetlerinin hayata geçirilerek araştırma kültürünün oluşturulması. G14-Kalite Koordinasyon Birimi'nin kurulmuş olması. G15-Sürdürülebilir kalkınma hedeflerini gerçekleştirmeye yönelik araştırma sayılarının artması.	Z1-Dış kaynaklı uluslararası ve disiplinler arası projelerin yetersiz olması. Z2-Araştırma konularında sektör iş birliklerinin /sponsorluklarının yetersizliği. Z3-Merkezi bütçeden araştırma faaliyetlerine ve projelerine ayrılan bütçenin yetersiz olması. Z4-Dış fonlayıcı kaynaklara erişimde zorluklar yaşanması. Z5-Altyapının yetersiz olması. Z6-Coğrafi konum itibari ile sanayi altyapısının düşük olması ve bu nedenle yapılan ortak araştırma projelerinin ve araştırma sonuçlarının ticarileştirilme oranının düşük olması. Z7-Nicelik ve nitelik bakımından lisansüstü öğrencilerin yetersiz olması.
Eğitim	
G1-Lisansüstü eğitim öğrenci dağılımına göre Sosyal Bilimler Enstitüsü'nde program ve öğrenci sayısının fazla olması. G2-Üniversitede öncülüğünü Sağlık Bilimleri Enstitüsü'nün yaptığı kalite güvence çalışmalarının, diğer enstitülere de örnek olacak şekilde yönetsel olarak öz değerlendirmeye tabi tutulması. G3-Akreditasyon süreçleri dışında kalan ön lisans, lisans ve lisansüstü programların en az bir defa özdeğerlendirme raporu yazarak değerlendirmeye tabi tutulması. G4- 48 lisans programının, program öz değerlendirme ve akran değerlendirme süreci prosedürlerine bağlı kalarak Program Öz değerlendirme Çalışmalarını yürütmesi. G5- Üniversitemizde 3 Ön lisans programının akreditasyon başvurusu yapıp değerlendirme sürecinde olması. G6- Uluslararası değişim programları protokol sayısının artması. G7-Yabancı dilde öğretim hizmeti sunma potansiyeli olan akademik personel sayısının artması.	Z1-Öğrenci işleri ve eğitim-öğretim faaliyetleri ile ilgili süreçlerin idaresini sağlayan Öğrenci Bilgi Sistemi yazılımının yetersiz kalması. Z2-Öğrenci İşleri Daire Başkanlığının ve akademik birimlerdeki öğrenci işleri personellerinin artan öğrenci ve program sayısının ihtiyaçlarına cevap verebilecek şekilde sayısının ve niteliğinin yetersiz olması. Z3-Lisansüstü eğitim öğrenci dağılımına göre Fen Bilimleri ve Teknoloji alanında program ve öğrenci sayısının giderek azalması. Z4-Lisansüstü ve ön lisans programlarının akreditasyonun olmaması. Z5-Lisansüstü programlara girişte yabancı dil yeterliğinin kaldırılmış olması. Z6-Öğrenci öğrenim hareketliliğinin ve uluslararası öğrenci sayılarının azalması. Z7-Öğretim programlarının güncelleme çalışmalarının tüm akademik birimlerde yapılmaması. Z8- Uzaktan ve örgün eğitim ile ilgili performans göstergeleri standartlarının bulunmaması. Z9-Öğretim elemanları tarafından UZEM hizmetlerinin sadece uzaktan derslerle sınırlı görülmesi.

G8- Uzaktan Eğitim Araştırma ve Uygulama Merkezi (UZEM) tarafından uzaktan ve yüz yüze derslerde Ders Yönetim Sistemi (DYS) ve öğretim teknolojileri kullanımı desteği sağlanması. G9-Akademik personelin kurum kültürüne ve öğretimsel süreçlere uyumunu sağlamak amacı ile oluşturulan MSKÜ Akademik Gelişim Programı'nın (AGEP) periyodik aralıklarla etkili şekilde gerçekleştiriliyor olması. G10-Akademik personelin 21. Yüzyıl Becerilerine uygun olarak yetkinliklerinin geliştirilmesi amacı ile oluşturulan Eğitim Koordinatörlüğü eğitimlerinin yapılması. G11-Doktora programlarından mezun öğrenci sayısında artış yaşanması. G12-108.133 mezun sayısına ulaşılması. G13-Mezunların iş bulma durumuna yönelik incelenen YÖK Üniversite İzleme ve Değerlendirme Raporuna göre mezunlarımızın aylık olarak iş bulma süresinin azalması. G14- Turizm, tarım, su ürünleri, sağlık eğitimi gibi pek çok alanında doğal laboratuvar ve uygulamalı eğitim imkanına sahip olan, ülkemizin kıyı şeridi uzunluğu açısından en uzun ili olan Muğla bölgesinde konumlanan tek yükseköğretim kurumu olması. G15-Yapay Zeka Üst Komisyonu ile Dijital Dönüşümü ve Veri Yönetimi Koordinatörlüğü kapsamında başlatılan Yapay Zeka Farkındalık ve Sorumlu kullanma Eğitimlerinin olması. G16- Akademik araştırmaları teşvik eden Eğitim-Öğretim Ödül Yönergesi'nin hayata geçirilmesi.	Z10-Yüz yüze derslerde öğretimi destekleme amacıyla DYS ve öğretim teknolojilerinin kullanılması konusunda farkındalığın az olması. Z11-AGEP'in sadece son 3 yılda üniversite bünyesine katılan Dr. Öğr. Üyesi, Öğr. Gör. ve Araş. Gör. kadrosunda yer alan öğretim elemanlarını kapsaması. Z12-Katılımın isteğe bağlı olması ve belgelendirilebilir olmaması sebebiyle ilginin beklenenden az olması. Z13-Doktora programlarından mezunların istihdamına yönelik veri bulunmaması. Z14-Üniversitede mezunlar için düzenlenen etkinlik sayısının hedeflenen düzeyin altında kalması. Z15-Mezun bilgi sisteminin etkin şekilde kullanılamaması.
Girişimcilik	
G1-Güçlü akademik araştırma altyapısı ve disiplinler arası etkileşimin sağlanması. G2-Genç akademik personel kadrosuna sahip olması. G3-Üniversitemizde ARGE Üst Kurulu'nun bulunması ve çalıştay faaliyetlerinin gerçekleştirilmesi. G4-GEKA raporlarına göre Muğla'da girişimci sayısının artıyor olması. G5-Araştırma sonuçlarının BIGG. KOSGEB, BİDEB projeleri çerçevesinde ticarileşme potansiyeli olması. G6-Üniversitenin BAP proje desteği ve TTO desteklerinin olması. G7-TTO Girişimcilik modülünün olması. G8-TTO tarafından düzenlenen etkili konuk konuşmacıların yer aldığı toplantıların organize edilmesi. G9-TTO tarafından, proje bilgilendirme e-postaları ve internet sitesi bilgilendirmeleri yapılması. G10-Teknopark ile BIGG proje başvuru imkanının bulunması. G11-Teknopark bünyesinde şirket açma imkânı olması. G12-Mevcut girişimcilik destek programları ve bazı sektörlerle iş birlikleri kurulması. G13-Dış paydaş anketi verilere göre üniversitemizin birimleri ile iş birliği yapılması için olumlu bir yaklaşımın olması. G14-Yerel işletmelerle iş birliği ve etkileşim gelişimi açısından her ilçede üniversitemizin en az bir akademik biriminin olması. G15-Dijital ve yeşil girişimcilik başta olmak üzere farklı girişimcilik alanlarında proje geliştirme potansiyelinin olması. G16-Eğitim-öğretim süreçlerinde girişimcilik becerilerinin kazandırılmasına yönelik farkındalık eğitimlerinin artması. G17-Eğitim Çalıştayları raporunda girişimcilik ve inovasyon temalı çözüm önerilerinin artırılması. G18-Girişimcilik ile doğrudan ilgili Tezli Yüksek Lisans Programının olması.	Z1-Üretilen fikirlerin sistematik olarak değerlendirilip ticarileştirilmesi için yapılandırılmış süreçlerin bürokratik nedenlerden dolayı uzaması. Z2- Fikirlerin iş dünyasıyla entegrasyonu konusunda koordinasyon sorunları yaşanması. Z3- Dış paydaş ve sektör beklentileri ile fikirler arasında uyum sorunları yaşanması. Z4- Prototip geliştirme, pilot uygulama ve teknoloji transfer süreçlerinde finansal/teknik destek eksikliği yaşanması. Z5-Ticarileşen fikir ve proje sayısının yetersiz olması. Z6-BIGG proje başvurularının yetersiz olması. Z7-Teknopark işletmelerinin verimli ve katma değer yaratan faaliyetlerin yetersiz olması. Z8-Teknopark işletmelerinin Üniversite birimleri ile iş birliği ve koordinasyonun yetersiz olması. Z9-Üniversite içi girişimcilik ile ilgili faaliyetlerde koordinasyon ve yetki problemleri yaşanması. Z10-Sektör, paydaş ve Üniversite arasındaki koordinasyonun yetersiz olması. Z11-Sanayi, kamu ve özel sektör arasında iş birliği süreçlerinin zayıf olması. Z12-Üniversitemizin patent ve faydalı model başvuru sayısının yetersiz olması. Z13- Girişimcilik alanında dijital altyapı, veri yönetimi ve yeşil teknolojiler çerçevesinde üniversite içi entegrasyon ve uygulama süreçlerinin yeterince gelişmemiş olması. Z14-İnovasyon kültürünü destekleyen akademik çalışmalarının ve ARGE faaliyetlerinin yetersiz olması. Z15-Girişimcilerin ihtiyaç duyduğu teknoloji transfer sürecinde desteklerin yetersiz olması ve finansman modellerinin belirsiz olması. Z16-TTO ve inovasyon destek yapısının teşvik mekanizmaları bakımından yetersiz kalması. Z17-Girişimcilik ekosisteminin yetersiz olması. Z18-Öğretim programlarının girişimcilik kültürünü desteklemekte zayıf olması. Z19-Öğretim programında Girişimcilik dersi olan bölümlerde dersin her dönem açılmaması. Z20-Öğrenciler ve akademik personele yönelik girişimcilik konusunda uygulamalı eğitim eksikliği olması. Z21-Üniversitemizde girişimcilik alanında lisansüstü tezlerin sayıca az olması ve çıktılarının yetersiz olması. Z22-Girişimcilik ile ilgili ulusal ve uluslararası düzeyde bilimsel yayınların yetersiz olması. Z23- Ortak dersler listesinde Girişimcilik kazanımlarını gerçekleştirmeye yönelik bir dersin olmaması. Z24- Üniversitemizin Girişimci ve Yenilikçi Üniversite Endeksine göre ilk 50 üniversite arasında yer almaması.
Toplumsal Katkı	

G1-Üniversitemizde Toplumsal Katkı Koordinatörlüğü biriminin kurulmuş olması. G2-Topluma açık hizmet veren Diş Hekimliği Araştırma ve Uygulama Merkezi'nin bulunması. G3-Üniversitemiz toplumsal katkı politikası, hedefleri ve stratejisi doğrultusunda tüm birimlerce yürütülen faaliyetlerin sayısının ve çeşitliliğinin yıldan yıla artması. -Yönetim Bilgi Sisteminin (YBS) birimler tarafından daha önceki dönemlere göre etkin şekilde kullanılarak verilere daha etkili bir şekilde ulaşılıyor olması. G4-Toplumsal katkıya yönelik bilimsel çalışmalara akademik yükseltmelerde ek puan verilerek özendirilmesi. G5-Toplumsal Katkı Koordinatörlüğü tarafından il içindeki kurum ve kuruluşlarla gerçekleştirilen iş birliği protokollerinin artması. G6-Yaşam Boyu Öğrenme Uygulama ve Araştırma Merkezi tarafından; toplumun farklı kesimlerine, mesleki gelişim, hobi kursları, gençlere yönelik bilim, sanat, spor ve teknolojiye yönelik düzenlenen kursların sayısının artması. G7-Yaşam Boyu Öğrenme Uygulama ve Araştırma Merkezi tarafından açılan kurslarda kursiyerlere e-devlet doğrulamalı ve sorgulamalı sertifika/katılım belgesi veriliyor olması. G8-Yaşam Boyu Öğrenme Uygulama ve Araştırma Merkezi tarafından hizmete geçirilen dijital platform sayesinde ülke genelinde ulaşılan kursiyer sayısının yıldan yıla artması. G9-Yaşlılık Çalışmaları Uygulama ve Araştırma Merkezi Müdürlüğü tarafından yürütülen 65 yaş üstü katılımcılara yönelik Tazelenme Üniversitesi faaliyetlerinin olması.	Z1-YBS'de toplumsal katkı faaliyetlerine ilişkin etki düzeylerinin henüz sağlıklı bir biçimde ölçülemiyor olması. Z2-Toplumsal katkı faaliyetleri için kurum genelinde yerleşik izleme mekanizmalarına işlerlik kazandırılmamış olması. Z3-Hizmetlere yönelik geri bildirim ve değerlendirme süreçlerinin tüm birimlerde yeterince uygulanmaması. Z4-Akademik ve idari yöneticiler ile Kalite Komisyonu üyelerinin sürece daha aktif katılımını sağlamak için farkındalık artırıcı faaliyetlerin yetersiz olması. Z5-Birimlerde toplumsal katkıya yönelik etkinlik sayısının yetersiz olması. Z6-Yaşam Boyu Öğrenme Uygulama ve Araştırma Merkezi faaliyetlerinin il genelinde duyurulmasına yönelik sorunlar yaşanması. Z7-Yaşam Boyu Öğrenme Uygulama ve Araştırma Merkezi faaliyet çıktılarının kalite güvence mekanizmaları kapsamında etkin düzeyde takip edilememesi.

Dış Çevre	
Fırsatlar	**Tehditler**
F1-Kalite ve akreditasyon süreçlerine başlayan akademik birimlerimizin bu süreçleri başarıyla tamamlamaları F2-Üniversitemizde Döner Sermaye, İktisadi İşletme ve İnova AŞ kapsamında gelir getirici hizmetlerin bulunması F3-Üniversitenin uluslararası nitelikteki öğrencilerin Muğla yöresini tercih etmelerini sağlayacak bir coğrafi konumda olması. F4-Dijitalleşme alanında üniversitenin güçlü altyapısı. Uzaktan eğitim konusunda öğrenci memnuniyeti yüksek olan bir üniversite olunması. Üniversite lisans ve lisansüstü programlarında dijitalleşen iş dünyasının aradığı nitelikli insan gücü yetiştirecek akademik birimlerin olması ve bu birimlerin kontenjanlarının tam dolması F5-Engelsiz kampüs uygulamaları ile dezavantajlı gruplara yönelik güçlü altyapı. Farklı ülkelerden öğrencilerin bir arada eğitim-öğretim hizmetlerinden yararlanması. F6-Üniversitenin doğal ve kültürel açıdan akademik personel için çekici bir coğrafyada bulunması. F7-Muğla'nın turistik ilçelerinin, turizm sektöründe güçlü bir potansiyele sahip olması, Üniversitemizin turizm ve otelcilik programları için avantaj sağlaması. F8-Muğla yöresinin zeytin, narenciye, bal ve su ürünleri üretiminde öne çıkması, bu durumun Üniversitemiz için tarım ve su ürünleri ile ilgili iş birliği, araştırma ve eğitim fırsatları sunması F9-Gençlik ve Spor Bakanlığı'na bağlı Yükseköğretim Kredi Ve Yurtlar Kurumu yurtlarında kapasitenin artırılmış olması. F10-Öğrencilere yarı zamanlı çalışma imkanı sunulması. F11-Muğla'nın antik kentleri, Osmanlı mimarisi ve geleneksel yaşam tarzı, kültürel turizmi destekleyerek ekonomik ve akademik iş birliklerini artırabilir. Ayrıca kent araştırmacıları için araştırmaya açık bir yapı sunar. F12-Öğrencilerde farklılık bilincinin ve kültürel zekanın gelişmesi F13-Yeni teknolojilerin eğitimde ve araştırmada avantaj sağlaması, teknolojinin işleri kolaylaştırması, süreçleri otomatikleştirmesi, denetlemeyi kolaylaştırması F14-Üniversitemiz tarafından e-öğrenme hizmetlerine yapılan yatırımlar artmakta ve öğretim teknolojilerinin yüz yüze derslerde de kullanımı yaygınlaşması sağlanmaktadır. F15-Üniversitemiz Bilgi İşlem Daire Başkanlığı tarafından yürütülen çalışmalarla bilgi güvenliği politikaları ve prosedürleri belirlenmiştir. Üniversitemiz ilgili kuruluş tarafından denetlenerek bilgi güvenliğine yönelik uluslararası bir standart olan ISO 27001 Bilgi Güvenliği Yönetim Sistemi (BGYS) Belgesi almıştır. F16-Dijital Dönüşüm ve Veri Yönetimi Koordinatörlüğü kurularak büyük veri analizi, yapay zeka destekli öğrenme sistemleri ve öğrenme analitiklerine dayalı olarak etkili öğretim hizmetlerinin sunulması gibi yenilikçi çözümler konusunda çalışmalara başlanmıştır. F17-Akademik ve idari personelin teknolojik değişimlere uyum sağlayabilmesi için Eğitim Koordinatörlüğü ve Uzaktan Eğitim Merkezi tarafından düzenli eğitimler verilmektedir. F18-Yeni teknolojilerin eğitimde ve araştırmada avantaj sağlaması, teknolojinin işleri kolaylaştırması, süreçleri otomatikleştirmesi, denetlemeyi kolaylaştırması. Üniversitenin teknolojik materyallerin sahipliğine ilişkin verileri çevrimiçi ulaşılabilen Bilimsel Araştırma Projeleri Otomasyonu (e-bap.mu.edu.tr) aracılığıyla tutulmakta ve tüm personelin kullanımına sunulmaktadır. Uzaktan Eğitim Merkezi tarafından Açık ders platformu (acikders.mu.edu.tr) kurularak, açık erişimli ders materyalleri kullanıma sunulmuştur. F19-Kampüs içi ve dışı kütüphane ve abone veri tabanlarına erişim sağlanmaktadır. Mezun Bilgi Sistemi aracılığıyla mezunların takip edilmesi. F20-Teknoloji tabanlı girişimcilik faaliyetleri, akademik ve sektörel iş birliklerini güçlendirme fırsatı sunmaktadır. Teknopark ve Teknoloji Transfer Ofisi (TTO) aracılığıyla akademisyenler ve öğrenciler inovasyon ekosistemine dahil edilmektedir.	T1-Kalite ve akreditasyon çalışmalarına katılan akademik birim sayısının azlığı T2-Uygulanan tasarruf tedbirleri akademik birimleri, araştırmaların finansmanını, laboratuvar imkanlarını ve öğretim elemanlarının akademik performansı ve motivasyonu olumsuz etkilemesi T3-Uluslararası öğrencilerin sayısında azalma, öğrenci değişim programlarından faydalanan öğrencilerin sayısında azalma T4-Öğretim hizmetlerinde teknoloji destekli öğretim materyallerinin çeşitlendirilmesinde yaşanan sınırlılıklar ve adaptasyon zorlukları T5 Toplumsal cinsiyet eşitliği, kapsayıcılık ve erişilebilirlik konularında düzenlenen etkinliklerin azlığı T6-Uluslararası araştırma projelerinde yeterince yer alamamak. Uluslararası kongre düzenlenme konusunda yetersiz motivasyon ve yaşanan finansman sorunları, Akademisyen ücretlerinin ve özlük haklarının yetersizliği, Muğla yöresinin diğer yörelere göre ekonomik açıdan çekiciliğini olumsuz etkileyen daha pahalı bir yaşam maliyetine sahip olması. T7-Sezon başlangıç ve bitiş tarihlerinin akademik takvime uygun olmaması T8-Turizmin mevsimsel olması,yaz ayları dışında ekonomik durgunluğa yol açmaktadır. Bu durumun, yerel ekonomiyi ve istihdamı olumsuz etkileyebilmesi. T9-Artan öğrenci sayısı ile barınma ve yaşam maliyetlerinin yükselmesi T10-Bazı lisans/lisansüstü programlardaki kontenjanların boş kalması, öğrenci sayılarındaki azalmaya bağlı olarak yeni akademik kadro istihdam etmede güçlükler yaşanması, Üniversitelerin önemli göstergelerinden biri olan doktora mezun sayısının azalması T11-Bütçenin yetersizliği sebebiyle eğitim ve ARGE altyapılarının oluşturulması, iyileştirilmesi ve sürdürülebilmesine yönelik yatırımların kısıtlı kalmasıT12 Kültürel mirasın korunmasına yönelik yetersiz bilinç ve altyapı eksikliği, bu değerlerin zamanla yok olmasına neden olabilir. Ayrıca tarihsel ve kültürel mekanların araştırılması, izlenmesi ve gerektiğinde yenileme sürecinin bürokratik, yasal ve maddi yükü de bir tehdit unsurudur. T13-Öğrenciler arası etkileşimden doğan bazı olumsuzlukların yaşanması (bulaşıcı hastalıklar, kültürel dejenerasyon vb.) T14-Hızla değişen teknolojik trendler, donanımlı rakip üniversitelerin üstünlüğü, akademisyenlerin isteksizliği veya adaptasyon zorluğu, kullanım ve öğrenme için gerekli zamanın olmaması T15-Eğitim-öğretim hizmetlerinde teknolojik çözümlerin yeterince kullanılamaması, Z kuşağı öğrencilerine verimli ve etkin öğretim hizmeti sunamama riskini getirmektedir. Bu durum öğrenci memnuniyetinin azalmasına ve eğitim-öğretim kalitesinin düşmesine yol açabilir. T16-Dijital hizmetlerin kullanımının artmasıyla birlikte, üniversiteler siber saldırılara daha açık hale gelmektedir. Üniversitede siber savunma yatırımlarına ve dijital tehditlere karşı farkındalık artırıcı stratejilere ayrılan fonların yetersiz olması, güvenlik açıklarını artırabilir. T17-Yapay zeka algoritmalarının etkin çalışabilmesi için yeterli ve güncel veri toplanamaması, bu alandaki araştırmaları sınırlandırabilir. T18-Akademik ve idari personelin dijitalleşmeye uyum sağlamakta zorlanması, verimlilik kaybına neden olabilir. Akademik ve idari personelin sunulan eğitime katılım konusunda isteksiz olması. T19-Üniversitelerin teknolojik altyapı envanterinin düzenli takip edilmesinde yaşanan güncelleme sorunları, altyapının verimli kullanımını engelleyebilir. Üniversitenin teknolojik altyapısının dijital teknolojilerin gelişimini yakalayamaması, rekabet gücünü düşürebilir T20-Bazı akademik birimler aktif iş birliği geliştirirken, bazı birimlerde iş birliği kurmanın daha zor olması, üniversite içinde eşitsiz gelişime yol açabilir. T21-YÖK Akademik Teşvik Ödeneği Yönetmeliği'nin nitelikten ziyade niceliği ön plana çıkarması ve bu nedenle akademisyenlerin sadece niceliği öncelemesi. T22-Eski yönetmeliklerin ihtiyaçlar doğrultusunda güncellenmemesi T23-Diğer üniversitelerin daha etkin ödül sistemleri geliştirmesi T24-Doçentlik başvuru şartları puanlama sisteminin karmaşıklığı ve sadece niceliği öncelemesi.

Dış Çevre	
Fırsatlar	**Tehditler**
F21-Üniversitede ARGE Üst Kurulu kurularak üniversite içi teşviğin artırılma çabası ve yayın sayısının artması F22-YÖK tarafından ihtiyaçlar doğrultusunda yönetmelik ve yönerge hazırlama yetkisinin üniversitelere verilmesi F23-Niteliği ön plana alacak bir ödül yönetmeliği çalışması başlatılmış olması F24-Üniversitenin kendi doçentlik atama ve yükseltme ölçütlerinde niteliği ön plana çıkarabilecek yetkiye sahip olması. F25-Üniversitede doçentlik kadrolarına atamada doçentlik sözlü sınavı şartının olması F26-Üniversitenin YÖK Lisansüstü Eğitim ve Öğretim Yönetmeliği çerçevesinde kalarak usul ve esas belirleme yetkisinin olması. F27 Üniversite birimleri tarafından yangın önleme sistemleri geliştirilmesi ve yeni projeler için yatırım fırsatları oluşturulması F28-Sıfır atık projeleri geliştirme, üniversite içinde sürdürülebilirlik bilincini artırma fırsatı F29-Yeşil ulaşım projeleri ve hava kalitesi izleme sistemleri geliştirme fırsatı F30-Yerel yönetimlerle iş birliği yaparak çevresel projelerde ortaklıklar kurma F31-Ekolojik tarım, doğa koruma ve çevre eğitimine yönelik derslerin olması ve projeler geliştirme fırsatı F32-Yenilenebilir enerji projeleri ve yeşil enerji kullanımı için destek alma fırsatı F33-Kampüs içi bisiklet kullanımını teşvik etme fırsatı, elektrikli araç kullanımının Yeşil Kampüs sıralamalarına etkisi F34-Su yönetimi projeleri ve akıllı sulama sistemleri geliştirme fırsatı F35-İklim araştırmalarında öncü olma, sürdürülebilirlik projeleri için fon bulma fırsatı	T25-Yüksek lisans ve doktora tezleri için niteliklerini belirleme konusunda standardın olmaması ve yurtdışı üniversitelerin farklı sistemleri kullanmaya başlamış olması. T26-Üniversite binaları ve çevresindeki yeşil alanların zarar görmesi ve/veya yok olması, hava ve su kalitesinin bozulması T27-Artan atık miktarı nedeniyle çevresel kirliliğinin artması T28-Öğrenci ve personelin sağlık problemleri yaşaması, kampüs içinde ekolojik dengenin bozulması T29-Kampüsün şehirleşme baskısı altında kalması sonucunda ortaya çıkan olumsuz etkilerin artması T30-Kampüs çevresindeki doğal yaşam alanlarının yok olması, T31-Elektrik tüketimine yönelik sağlıklı veri toplanamaması, elektrik maliyetlerinin artması, karbon emisyonlarının üniversitenin çevresel sürdürülebilirlik hedeflerine zarar vermesi T32-Trafik yoğunluğunun artması nedeniyle hava kirliliği artışı ve kampüs içi ulaşım sorunları T33-Artan kuraklık tehdidi, kampüs peyzajının zarar görmesi, su kesintileri nedeniyle öğrenci ve personelin olumsuz etkilenmesi T34-Su kaynaklarının azalması, aşırı sıcaklık nedeniyle akademik faaliyetlerin ve kampüs yaşamının olumsuz etkilenmesi

3.3.2 Stratejik Plan Ekseninde Kurumsal Kapasitenin Değerlendirilmesi

2021-2025 Stratejik Planına İlişkin 2025 Yılı izlemesi 76 performans göstergesi üzerinden gerçekleştirilmiş olup detaylar **EK-11** 2021-2025 Stratejik Planına İlişkin 2025 Yılı İzleme ve Değerlendirme Tablosu'de sunulmaktadır. Bu kısımda performans göstergeleri üzerinden kurumun 2025 yılı performansına ilişkin değerlendirme ile gelecek yıllara ilişkin öngörülere yer verilecektir.

Üniversitenin "**Araştırma ve İnovasyona Dönük Süreçlerin ve Kapasitenin Geliştirilmesi"** amacı ile ilişkili hedefleri kapsamında yıllar üzerinden genel olarak bakıldığında; SCI, SSCI ve AHCI yayın sayılarında kurumun atama ve yükseltilme kriterlerinde yaptığı düzenlemeler sonucu bir önceki yıla göre %53 oranında bir artış sağlanmıştır. Yayın sayısındaki artışa paralel olarak uluslararası iş birlikli yayın sayılarında da diğer yıllara nazaran önemli bir artış söz konusudur. Bu durumun kurumun bilimsel performans açısından ilerlemesinde olumlu sonuçlar oluşturacağı değerlendirilmektedir. Dış fon kaynaklı proje sayılarının hedefin altında seyretmekle birlikte proje fon gelirlerinin hedefin oldukça üzerinde olduğu, inovasyona dönük çıktılara ilişkin sonuçlara bakıldığında ise 2025 yılında tescilli patent sayısında önemli bir artış olduğu görülmektedir.

Kurumun AR-GE hedefleri doğrultusunda gelişim kaydettiği, bununla birlikte, 2023, 2024 ve 2025 yılları için 1.1 no.lu "**proje üretme kültürünü geliştirmek ve yaygınlaştırmak**" hedefi kapsamındaki "**proje destek birimi faaliyetlerinden faydalanan araştırmacı sayısı**- PG1.1.1", "**proje destek birimi tarafından ön değerlendirme (panelistlik) yapılan proje sayısı-** PG 1.1.2" performans göstergelerine bakıldığında proje destek birimi faaliyetlerinin bulunmadığı görülmektedir. Proje destek biriminin işlev açısından

gözden geçirilmesi gerektiği değerlendirilmektedir. "**BAP projelerindeki lisansüstü bursiyer sayısı-** PG 1.1.3" performans göstergesi kapsamında Kurumun BAP bursiyer öğrenci sayısının azaldığı gözlemlenmektedir. Bununla birlikte dış fon kaynaklı projelerdeki bursiyer sayılarında kayda değer artışlar gözlemlenmektedir. Üniversitenin, **proje üretme kültürünü geliştirme ve yaygınlaştırma hedefinin (H.1.1) başarımı için yapı ve kaynakları gözden geçirerek harekete geçirmesi gerektiği değerlendirilmektedir.**

Kurumun 1.2 no.lu "**bilimsel yayınların sayı, etki ve erişilebilirliğini artırmak**" hedefi kapsamında "**SCI, SSCI ve AHCI kapsamında taranan dergilerdeki yayın sayısı** – PG 1.2.1" performans göstergesi ile ilişkili olarak 2025 yılında 757 adet Web of Science (SCI, SSCI ve AHCI) yayını olduğu belirlenmiştir (yıl hedefi 513). Ayrıca **Son 5 yıl üzerinden hesaplanan atıf sayılarındaki hedefin üzerindeki artış, kurumun etki değeri yüksek çalışmalara yöneldiğini işaret etmektedir**.

Kurumun dış fon kaynaklı projeler açısından (**H.1.3**) devam eden TÜBİTAK proje sayısı hedefin altında gerçekleşmekle birlikte (H:89 /G:53), ARDEB projelerinin yıllar üzerinden düzenli bir artış içinde olduğu gözlemlenmektedir. Kurumun **TÜBİTAK 1001 proje başvuru kabul oranı** ise başlangıç yılındaki 0.08 değeri ile kıyasla 2025 yılında 0,30 seviyesine yükselmiştir. **Dış Fon Kaynaklı Proje Gelirleri (PG 1.3.4)** 2025 Yılında 2020 yılındaki başlangıç değerine oranla **10,5 kat artmış** ve 2025 Yılı için belirlenen hedefin üzerine çıkarak **79 Milyon 68 Bin TL** olarak gerçekleşmiştir. Dış fon kaynaklı projeler açısından belirlenen hedeflerin üzerinde gerçekleşmeler bulunmakla birlikte **Kurum bu noktadan sonra araştırma projelerinin etkilerini daha yakından izlemeli, öğrencileri projelere dahil etmeye devam etmeli, önümüzdeki yıllarda mevcut durumun sürdürülmesi ve farklı türden dış fon kaynaklı projelerin de alınabilmesi için desteğini artırmalıdır**.

Ar-Ge'nin inovasyona dönük çıktılarının geliştirilmesi hedefi kapsamında (H.1.4) sürdürülebilirlik açısından, Üniversitenin bu noktadan sonraki ilerlemesinde araştırma faaliyetlerinin yönetimi ile ilişkili BAP, Teknoloji Transfer Ofisi gibi merkezi yapılarının koordinasyonunu güçlendirmesi ve MUĞLA TEKNOPARK iş birliğini artırarak çabalarını Ar-Ge'nin ticarileşmesi yönünde yoğunlaştırması gerektiği değerlendirilmektedir.

Ar-Ge konusunda sınırlı kurum kaynaklarının (mali, fiziki ve insan kaynağı) geliştirilmesi, söz konusu kaynakların etkili sonuçlar üretmesi için Üniversitenin **araştırmada yetkinlik alanları ile ilgili tercihini netleştirmesi, bu kapsamda izleme ve gözden geçirme ile ilgili prosedürlerini oluşturarak işletmesi gerektiği değerlendirilmektedir**. Yine bu çerçevede, **Tematik Alan Laboratuvarlarının çıktılarının daha yakından ve sistematik olarak izlenmesinin faydalı olacağı öngörülmektedir.**

Üniversitenin "**Eğitim ve Öğretim Süreçlerinin İyileştirilerek Mezun Niteliğinin Artırılması**" amacı kapsamında PG. 2.1.1 göstergesi ile izlediği gelen öğrenci kalitesi açısından ilk 50000'den öğrenci alan program sayısında düşüş izlendiği ve gelen öğrenci niteliğinin artırılması ile ilgili önlemler alınması gerektiği değerlendirilmektedir.

Kurumun eğitim programlarının kalitesinin geliştirilmesi için **özdeğerlendirme ve akreditasyon** çalışmalarını hedefler çerçevesinde sürdürdüğü, akreditasyon süreçleri dışında **kalmış tüm lisans ve ön lisans düzeyindeki programların (48 lisans programı, 90 ön lisans) özdeğerlendirme ve akran değerlendirmesi sürecinin tamamlandığı** (PG 2.1.3: 2025 yılı hedef: 50), stratejik plan dönem sonu hedefi olan 30 adet akredite programa ulaşıldığı izlenmektedir.

Eğitim programlarının çağın gerekleri ve ihtiyaçları çerçevesinde güncellenmesi amacı ile Üniversite, programların açılması ve güncellenmesi ile ilgili Yönergesini 2021 Yılında yenilemiş ve kurum çapında ve akademik birimlerde danışma kurulları oluşturmuştur. **PG 2.1.5 no.lu performans göstergesi çerçevesinde 2025 yılı itibarı ile lisans programlarının %89'unun son 5 yılda dış paydaşların geri bildirimini alarak en az bir defa gözden geçirdiği gözlemlenmektedir.** Üniversitenin gelmiş olduğu noktada programların niteliğinin artırılması, kalite politikası ve Üst Kuruluşların politikaları kapsamında programlarını istihdam edilebilirlik ilkesi çerçevesinde geliştirmesi gerektiği ön görülmektedir. Yeni program açma ve yatay genişleme kararlarının, kurumun stratejik planına uygun olarak ve Eğitim Komisyonu tarafından belirlenen ölçütler doğrultusunda daha titiz bir değerlendirme süreci içerisinde ele alınması gerekmektedir.

"**Akademik Personelin Yetkinliklerinin Geliştirilmesi**" Hedefi (H.2.3) kapsamında yetkinliklerin sistematik olarak geliştirilmesi ve izlenmesi amacı ile oluşturulan MSKÜ Akademik Gelişim ve Oryantasyon Programı bu yıl da sürdürülerek programa plan dönemi başından bu yana katılan personel sayısı 674'e ulaşmıştır.

"Eğitimde Uluslararası Perspektifi Geliştirmek" hedefi (H.2.4) kapsamında **uluslararası öğrenci sayılarında düşüşle birlikte hedefin gerisinde kalındığı izlenmekte kurumun kendi kontrolünde olan unsurları değerlendirerek gerekli çalışmaları sürdürmesinin faydalı olacağı düşünülmektedir**.

Yapılan izleme sonucunda, Akademik destek süreçlerinin güçlendirilmesi, Kariyer Planlama ve Mezunlarla İlişkiler Koordinatörlüğü yapılanmasında uzmanlaşmaya gidilmesi ve kariyer planlama çerçevesinde birimler düzeyinde sürdürülen etkinliklerin yaygınlaştırılmasının faydalı olacağı değerlendirilmektedir.

Üniversitenin, "Kurumsal Kalite, Kurumsal Yönetim ve Yapının Geliştirilmesi" amacı kapsamında 2025 yılında verilen karar ile 2 yıl süreli olarak Kurumsal Akreditasyonu sağladığı görülmekte olup **nihai KAP raporu çerçevesinde** Üniversitenin tüm birimleri ile gerekli kaynak ve önceliklendirmeleri sağlayarak iyileştirmeye açık alanlar üzerinde çalışmalarını odaklaması önem arz etmektedir. Kurumsal yapının gelişiminin sürdürülebilir kılınması amacı ile mevcut bilgi sistemlerinin yapı, kaynak ve dışa bağımlılık açısından gözden geçirilmesinin faydalı olacağı ön görülmektedir. Aynı amaç ile ilişkili olarak **idari ve akademik personel aidiyetinin düşük olduğu izlenmekte** (PG.3.1.1) bu kapsamda çalışmaların Üniversitenin insan kaynakları ile ilgili usul ve esasların geliştirilmesine paralel olarak yürütülmesi gerektiği değerlendirilmektedir.

Üniversitede mezunlar için düzenlenen etkinlik sayısının (PG.3.1.2) hedeflenen düzeyin altında kaldığı görülmektedir. **Kurumsal aidiyet düzeyinin artırılması ve ilişki ağı ile daha güçlü bir Üniversite için ilgili paydaşların bir araya geldiği çalıştaylar sonucu kuruma özgü bir Mezunlarla İlişkiler Modelinin kurgulanmasının faydalı olacağı ön görülmektedir.** Mezunlarla ilgili etkinlikler, Kariyer Planlama ve Mezunlarla İlişkiler Koordinatörlüğü tarafından planlanmalı, koordine edilmeli, izlenmeli ve hedeflerin başarımı için gerekli önlemler alınmalıdır.

Üniversitenin "**Kurumsal Tanınırlığın Artırılması ve Kurumsal Kimliğin Geliştirilmesi**" hedefi (H.3.2) **kapsamında tanıtıma dönük (öğrenci, kamu vb.) daha fazla faaliyet gerçekleştirmesi ve tanıtıma dönük faaliyetlerin sonuçlarını izlenmesi gerektiği** değerlendirilmektedir.

Kurum söz konusu stratejik plan döneminde "Topluma Hizmet Alanında Kapsam ve Etkinin Geliştirilmesi"ni amaç olarak belirlemiştir. Üniversite, toplumsal hizmet kapsamında stratejik plan üzerinden gerçekleştirdiği operasyonel tanımlama ile kaynaklarını belirli alanlara yönlendirerek toplumsal katkıdaki etkisini geliştirmeyi hedeflemiştir. **Toplumsal Katkı amacı çerçevesinde topluma sunulan hizmetlere ilişkin memnuniyet düzeyleri (PG 4.2.4 ve PG 4.3.2) hizmetleri sunan birimler tarafından ölçülmelidir.** 2025 yılında Sosyal sorumluluk projelerinin yaygınlaşmaya başladığı izlenmektedir. Ayrıca, Dezavantajlı gruplara yönelik faaliyetlerde 2025 yılında artış eğilimi gözlenmektedir.

Toplumsal Katkı çerçevesinde değerlendirilen **Kamu ve özel sektör iş birliği ile gerçekleştirilen araştırma proje sayılarının (PG 4.1.2) 2024 Yılında hedefin oldukça altında seyrettiği izlenmekte**, iş birliği projelerinin artırılması amacı ile Üniversite-Sanayi İş birliği Koordinatörlüğü (TTO çatısı altında bulunan) ve BAP tarafından projelerin takibi için standart işlem geliştirilmesi gerektiği değerlendirilmektedir.

Kurumun, "Çağdaş Kampüs Gelişiminin Sürdürülmesi" amacına yönelik olarak çoğu gösterge açısından hedeflenenin üzerinde performans sağladığı değerlendirilmektedir. Bununla birlikte engelli erişimi açısından düzenlenmesi tamamlanan fiziki mekanların oranı (PG 5.2.1) bütçe kısıtlarından dolayı 2025 Yılında da hedefin altında kalmıştır. Engelli erişimi düzenlemelerinin tamamlanabilmesi için mali kaynak planlaması yapılmalıdır.

3.3.3 Performans Programı ile ilgili Sonuçların Değerlendirilmesi

Üniversitemizin 2025 Yılı Performans Programı çerçevesinde belirlenen performans göstergelerine ilişkin gerçekleşme durumları EK-12'de (Performans Göstergesi Gerçekleşmeleri İzleme Formu) gösterilmiştir. Performans göstergelerinde bazı hedeflerin bir miktar gerisinde kalındığı gözlemlenmekle birlikte hedeflerin birçoğunda amaçlanan değere ulaşıldığı görülmektedir.

4. Öneri ve Tedbirler

4. ÖNERİ ve TEDBİRLER

2025 Yılı Faaliyet Raporu, Muğla Sıtkı Koçman Üniversitesinin Eğitim-Öğretim, Araştırma-Geliştirme ve Topluma Hizmet alanlarında gerçekleştirdikleri ile hedefleri doğrultusunda gelişimini sürdürdüğünü göstermektedir.

Yükseköğretim kurumlarını etkileyen ulusal ve uluslararası dinamikler oldukça hızlı bir şekilde değişmektedir. Yükseköğretim Kurulu tarafından 2025 yılında alınan kararlar ile Yükseköğretim Kalite Kurulu ölçütlerinin gerekleri Üniversitelerin mevcut yapıları ile sürdürülebilirliğini sorgular hale getirmiştir. Üniversitenin bu çerçevede kurumsal yapılarını gözden geçirmesi ve değişim karşısında adaptasyon refleksini güçlendirmesi gerekmektedir.

Söz konusu değişimi tetikleyen temel dinamiklerden bazıları; yaşanan teknolojik devrim, iş dünyası açısından mezunlarda aranan nitelikler, uluslararasılaşma ve yaşam boyu öğrenme ihtiyacı olarak karşımıza çıkmaktadır.

Bu kapsamda, Üniversitenin kurumsal yapısını gözden geçirirken aşağıdaki hususları göz önünde bulundurmasının faydalı olacağı değerlendirilmektedir:

* Amaç ve hedeflere etki edecek kritik iş süreçleri tanımlanmalı ve gözden geçirilmeli, karar alma süreçleri veriye dayalı olarak desteklenmelidir.

* Gelecek senaryolarına karşı proaktif stratejiler geliştirilmelidir.

*Kurum politikaların gözden geçirilmesi ile ilgili sorumluluklar netleştirilmelidir.

*Üniversite, kurumsal aidiyetin geliştirilmesi konusunda gerekli tedbirleri belirlemeli, eylem planlarını geliştirmeli ve bu konudaki sonuçlarını periyodik olarak izlemelidir.

*Programların gözden geçirilmesinde ya da yeni programların oluşturulmasında esnek ve disiplinlerarası yapı sağlanmalıdır.

*Üniversitenin programlarının, öğrencilerin istihdam edilebilirliğinin geliştirilebilmesi amacıyla, 21. Yüzyıl yetkinlikleri temelinde her seviyede gözden geçirilmesi ve güncellenmesi, ayrıca bu kapsamda yeni mevzuat doğrultusunda yürütülen çalışmaların etkinliğinin izlenmesi alınması gereken tedbirler arasındadır.

*Uzun soluklu diplomaların yanı sıra, sektörel geçerliliği olan "Mikro Sertifikasyon" (Micro-credentials) programları sisteme entegre edilmelidir.

*Üniversitedeki öğrenme ortamları ile öğretime ilişkin yöntem ve teknikler sürekli gelişime tabi olmalıdır. Kurumsal aidiyet düzeyinin artırılması ve ilişki ağı ile daha güçlü bir Üniversite için ilgili paydaşların bir araya geldiği çalıştaylar sonucu kuruma özgü bir Mezunlarla İlişkiler Modelinin kurgulanmasının faydalı olacağı ön görülmektedir. Mezunlarla ilgili etkinlikler, Kariyer Planlama ve Mezunlarla İlişkiler Koordinatörlüğü tarafından planlanmalı, koordine edilmeli, izlenmeli ve hedeflerin başarımı için gerekli önlemler alınmalıdır.

*Kurum araştırma projelerinin etkilerini daha yakından izlemeli, öğrencileri projelere dahil etmeye devam etmeli, önümüzdeki yıllarda mevcut durumun sürdürülmesi ve farklı türden dış fon kaynaklı projelerin de getirilebilmesi için desteğini artırmalıdır.

*Üniversitenin stratejik planında belirlediği yetkinlik alanları kapsamında çıktılarını izleme ve gözden geçirme ile ilgili prosedürlerini oluşturarak işletmesi gerektiği değerlendirilmektedir.
Üniversitenin gelmiş olduğu noktada programların niteliğinin artırılması, kalite politikası ve Üst Kuruluşların politikaları kapsamında programlarını istihdam edilebilirlik ilkesi çerçevesinde geliştirmesi gerektiği ön görülmektedir.

*Yeni program açma ve yatay genişleme ile ilgili kararların kurumun stratejik planı ile örtüşecek şekilde ve Eğitim Komisyonu tarafından belirlenen ölçütler çerçevesinde daha sıkı bir şekilde değerlendirilmesi gerekmektedir.

*İdari ve akademik personel aidiyetinin düşük olduğu izlenmekte bu kapsamda çalışmaların insan kaynakları ile ilgili usul ve esasların geliştirilmesine paralel olarak yürütülmesi gerektiği değerlendirilmektedir.

*Kurumsal aidiyet düzeyinin artırılması ve ilişki ağı ile daha güçlü bir Üniversite için ilgili paydaşların bir araya geldiği çalıştaylar sonucu kuruma özgü bir Mezunlarla İlişkiler Modelinin kurgulanmasının faydalı olacağı ön görülmektedir.

*Toplumsal Katkı amacı çerçevesinde topluma sunulan hizmetlere ilişkin memnuniyet düzeyleri hizmetleri sunan birimler tarafından ölçülmelidir.

Üniversitenin sürdürdüğü hizmetleri belirli standartların altına düşürmeden nitelikli bir şekilde yürütebilmesi mali kaynakların yeterliliğine bağlıdır. Bir Devlet Üniversitesi olan Muğla Sıtkı Koçman Üniversitesi de mali olanaklar çerçevesinde hizmetlerini sürdürmektedir. Kurumun vizyonunda ifade etmiş olduğu başarımları yakalayabilmesi için sunmuş olduğu hizmetler çerçevesinde potansiyelini harekete geçirerek öz gelirlerini geliştirmesi gerektiği değerlendirilmektir.

ÜST YÖNETİCİNİN İÇ KONTROL GÜVENCE BEYANI

İÇ KONTROL GÜVENCE BEYANI

Üst yönetici olarak; idaremin bütçesinin kalkınma planına, yıllık programlara, stratejik plan ve performans programları ile hizmet gereklerine uygun olarak hazırlanmasını ve uygulanmasını, kaynakların etkili, ekonomik ve verimli şekilde elde edilmesini, kullanılmasını ve kayıp ve suistimale karşı korunmasını sağlamaktan ve harcama birimlerinde malî yönetim ve iç kontrol sisteminin işleyişini izlemekten ve gerekli tedbirleri almaktan sorumluyum.

Bu çerçevede idarem bünyesinde oluşturulan ve uygulanan iç kontrol sisteminin; faaliyetlerin belirlenmiş amaç ve politikalar doğrultusunda, mevzuata uygun etkili, ekonomik ve verimli bir şekilde yürütülmesine, her türlü usulsüzlük ve yolsuzluğun önlenmesine, varlık ve kaynakların korunmasına, muhasebe kayıtlarının doğru ve tam olarak tutulmasına, malî bilgi ve yönetim bilgisinin zamanında ve güvenilir olarak üretilmesine ilişkin yeterli ve makul güvenceyi sağladığını beyan ederim.

İdaremin stratejik planında ve performans programında açıklanan amaç ve hedeflere yönelik kurumsal risklerin belirlendiğini, değerlendirildiğini, risklerin kabul edilebilir düzeye indirilmesi için ilave risk yönetimi faaliyetlerinin uygulandığını ve raporlandığını bildiririm.

Bu güvence, gözetim sorumluluğum çerçevesinde edindiğim bilgi ve değerlendirmelere, harcama yetkilileri tarafından sunulan birim faaliyet raporlarına ve iç kontrol güvence beyanlarına, malî hizmetler birimince sunulan iç kontrol sistemi değerlendirme raporu ile malî hizmetler birim yöneticisinin beyanına ve iç denetim raporları ile iç denetim biriminin kapsamlı görüşüne dayanmaktadır.

Bu raporda yer alan bilgilerin güvenilir, tam ve doğru olduğunu beyan ederim. (Muğla-2026)

Prof. Dr. Turhan KAÇAR

Rektör

MALÎ HİZMETLER BİRİM YÖNETİCİSİNİN BEYANI

MALÎ HİZMETLER BİRİM YÖNETİCİSİNİN BEYANI

Malî hizmetler birim yöneticisi olarak, idaremiz harcama birimlerinin sorumluluğunda yürütülen iç kontrol sisteminin oluşturulması, uygulanması ve geliştirilmesi çalışmalarında gerekli koordinasyonun sağlandığını, eğitim ve rehberlik hizmeti verildiğini, uygulama sonuçlarının izlendiğini, değerlendirildiğini ve sonuçların harcama yetkililerine ve üst yöneticiye raporlandığını beyan ederim.

Malî kanunlar ve ilgili diğer mevzuatın uygulanması konusunda üst yöneticiye ve harcama yetkililerine gerekli bilgileri sağladığımı ve danışmanlık faaliyetinde bulunduğumu beyan ederim.

Faaliyet Raporunun "3.1- Malî Bilgiler" bölümünde yer alan bilgilerin güvenilir, tam ve doğru olduğunu teyit ederim. (Muğla-2026)

Sümer POYRAZ

Strateji Geliştirme Daire Başkanı

5. Ekler

EKLER *sayfa no*

EK-1 Diploma Programları (2025-2026) 241
EK-2 2024-2025 Eğitim-Öğretim Yılı Mezun Öğrenci Sayıları 250
EK-3 Üniversite Programlarına Yerleştirmede Kullanılan Başarı Sıralamaları 260
EK-4 Tematik Alan Laboratuvarları Çıktıları 262
EK-5 2025 Yılı İçerisinde Tamamlanan ve Devam Etmekte Olan Tez Çalışmaları 263
EK-6 Bilimsel Yayınlar 301
EK-7 Öğretim Elemanları Sanatsal Etkinlikler 371
EK-8 Araştırma Projeleri 375
EK-9 Bilimsel, Sanatsal ve Kültürel Etkinlikler 389
EK-10 Kariyer Etkinlikleri 467
EK-11 2021-2025 Stratejik Planına İlişkin 2025 Yılı İzleme ve Değerlendirme Tablosu 482
EK-12 Performans Göstergesi Gerçekleşmeleri İzleme Formu 509
EK-13 Bölüm/Program Tanıtım Filmi Linkleri 512

EK-1 Diploma Programları (2025-2026)

Sıra	Birim Türü	Birim Adı	Program Türü	Program Seviyesi	Eğitim Dili	Eğitim Dili
1.	*Enstitü*	*Eğitim Bilimleri Enstitüsü*	*Eğitim Programları ve Öğretim*	*I.Öğretim*	*Doktora*	*Türkçe*
2.	*Enstitü*	*Eğitim Bilimleri Enstitüsü*	*Eğitim Yönetimi*	*I.Öğretim*	*Doktora*	*Türkçe*
3.	*Enstitü*	*Eğitim Bilimleri Enstitüsü*	*Eğitim Yönetimi Ortak Doktora*	*I.Öğretim*	*Doktora*	*Türkçe*
4.	*Enstitü*	*Eğitim Bilimleri Enstitüsü*	*Fen Bilgisi Eğitimi*	*I.Öğretim*	*Doktora*	*Türkçe*
5.	*Enstitü*	*Eğitim Bilimleri Enstitüsü*	*Rehberlik ve Psikolojik Danışmanlık*	*I.Öğretim*	*Doktora*	*Türkçe*
6.	*Enstitü*	*Eğitim Bilimleri Enstitüsü*	*Sınıf Eğitimi*	*I.Öğretim*	*Doktora*	*Türkçe*
7.	*Enstitü*	*Eğitim Bilimleri Enstitüsü*	*Türkçe Eğitimi*	*I.Öğretim*	*Doktora*	*Türkçe*
8.	*Enstitü*	*Eğitim Bilimleri Enstitüsü*	*Aile Danışmanlığı*	*I.Öğretim*	*Tezli YL*	*Türkçe*
9.	*Enstitü*	*Eğitim Bilimleri Enstitüsü*	*Alman Dili Eğitimi*	*I.Öğretim*	*Tezli YL*	*Türkçe*
10.	*Enstitü*	*Eğitim Bilimleri Enstitüsü*	*Beden Eğitimi ve Spor Öğretmenliği*	*I.Öğretim*	*Tezli YL*	*Türkçe*
11.	*Enstitü*	*Eğitim Bilimleri Enstitüsü*	*Eğitim Programları ve Öğretim*	*I.Öğretim*	*Tezli YL*	*Türkçe*
12.	*Enstitü*	*Eğitim Bilimleri Enstitüsü*	*Eğitim Yönetimi*	*I.Öğretim*	*Tezli YL*	*Türkçe*
13.	*Enstitü*	*Eğitim Bilimleri Enstitüsü*	*Fen Bilgisi Eğitimi*	*I.Öğretim*	*Tezli YL*	*Türkçe*
14.	*Enstitü*	*Eğitim Bilimleri Enstitüsü*	*İngiliz Dili Eğitimi*	*I.Öğretim*	*Tezli YL*	*İngilizce*
15.	*Enstitü*	*Eğitim Bilimleri Enstitüsü*	*Müzik Eğitimi*	*I.Öğretim*	*Tezli YL*	*Türkçe*
16.	*Enstitü*	*Eğitim Bilimleri Enstitüsü*	*Öğretim Teknolojileri*	*I.Öğretim*	*Tezli YL*	*Türkçe*
17.	*Enstitü*	*Eğitim Bilimleri Enstitüsü*	*Rehberlik ve Psikolojik Danışmanlık*	*I.Öğretim*	*Tezli YL*	*Türkçe*
18.	*Enstitü*	*Eğitim Bilimleri Enstitüsü*	*Resim-İş Eğitimi*	*I.Öğretim*	*Tezli YL*	*Türkçe*
19.	*Enstitü*	*Eğitim Bilimleri Enstitüsü*	*Sınıf Eğitimi*	*I.Öğretim , II. Öğretim*	*Tezli YL*	*Türkçe*
20.	*Enstitü*	*Eğitim Bilimleri Enstitüsü*	*Sosyal Bilgiler Eğitimi*	*I.Öğretim*	*Tezli YL*	*Türkçe*
21.	*Enstitü*	*Eğitim Bilimleri Enstitüsü*	*Türkçe Eğitimi*	*I.Öğretim*	*Tezli YL*	*Türkçe*
22.	*Enstitü*	*Eğitim Bilimleri Enstitüsü*	*Aile Danışmanlığı*	*II.Öğretim*	*Tezsiz YL*	*Türkçe*
23.	*Enstitü*	*Eğitim Bilimleri Enstitüsü*	*Eğitim Yönetimi*	*II.Öğretim*	*Tezsiz YL*	*Türkçe*
24.	*Enstitü*	*Eğitim Bilimleri Enstitüsü*	*Sınıf Eğitimi*	*II.Öğretim*	*Tezsiz YL*	*Türkçe*
25.	*Enstitü*	*Fen Bilimleri Enstitüsü*	*Ağaç İşleri Endüstri Mühendisliği*	*I.Öğretim*	*Doktora*	*Türkçe*
26.	*Enstitü*	*Fen Bilimleri Enstitüsü*	*Biyoinformatik*	*I.Öğretim*	*Doktora*	*İngilizce*
27.	*Enstitü*	*Fen Bilimleri Enstitüsü*	*Biyoloji*	*I.Öğretim*	*Doktora*	*Türkçe*
28.	*Enstitü*	*Fen Bilimleri Enstitüsü*	*Elektrik-Elektronik Mühendisliği*	*I.Öğretim*	*Doktora*	*İngilizce*
29.	*Enstitü*	*Fen Bilimleri Enstitüsü*	*Enerji Sistemleri Mühendisliği*	*I.Öğretim*	*Doktora*	*Türkçe*
30.	*Enstitü*	*Fen Bilimleri Enstitüsü*	*Fizik*	*I.Öğretim*	*Doktora*	*Türkçe*
31.	*Enstitü*	*Fen Bilimleri Enstitüsü*	*İnşaat Mühendisliği*	*I.Öğretim*	*Doktora*	*İngilizce*
32.	*Enstitü*	*Fen Bilimleri Enstitüsü*	*İstatistik*	*I.Öğretim*	*Doktora*	*Türkçe*
33.	*Enstitü*	*Fen Bilimleri Enstitüsü*	*Jeoloji Mühendisliği*	*I.Öğretim*	*Doktora*	*İngilizce*
34.	*Enstitü*	*Fen Bilimleri Enstitüsü*	*Kimya*	*I.Öğretim*	*Doktora*	*Türkçe*
35.	*Enstitü*	*Fen Bilimleri Enstitüsü*	*Maden Mühendisliği*	*I.Öğretim*	*Doktora*	*İngilizce*
36.	*Enstitü*	*Fen Bilimleri Enstitüsü*	*Matematik*	*I.Öğretim*	*Doktora*	*Türkçe*

Sıra	Birim Türü	Birim Adı	Program Türü	Program Seviyesi	Eğitim Dili	Eğitim Dili
37.	*Enstitü*	*Fen Bilimleri Enstitüsü*	*Metalurji ve Malzeme Mühendisliği*	*I.Öğretim*	*Doktora*	*İngilizce*
38.	*Enstitü*	*Fen Bilimleri Enstitüsü*	*Moleküler Biyoloji ve Genetik*	*I.Öğretim*	*Doktora*	*Türkçe*
39.	*Enstitü*	*Fen Bilimleri Enstitüsü*	*Su Ürünleri Mühendisliği*	*I.Öğretim*	*Doktora*	*Türkçe*
40.	*Enstitü*	*Fen Bilimleri Enstitüsü*	*Su Ürünleri Yetiştiriciliği*	*I.Öğretim*	*Doktora*	*Türkçe*
41.	*Enstitü*	*Fen Bilimleri Enstitüsü*	*Yenilenebilir Enerji Kaynakları ve Teknolojileri*	*I.Öğretim*	*Doktora*	*İngilizce*
42.	*Enstitü*	*Fen Bilimleri Enstitüsü*	*Yenilenebilir Enerji Kaynakları ve Teknolojileri*	*I.Öğretim*	*Doktora*	*Türkçe*
43.	*Enstitü*	*Fen Bilimleri Enstitüsü*	*Ağaç İşleri Endüstri Mühendisliği*	*I.Öğretim*	*Tezli YL*	*Türkçe*
44.	*Enstitü*	*Fen Bilimleri Enstitüsü*	*Bahçe Bitkileri*	*I.Öğretim*	*Tezli YL*	*Türkçe*
45.	*Enstitü*	*Fen Bilimleri Enstitüsü*	*Bilgisayar Mühendisliği*	*I.Öğretim*	*Tezli YL*	*İngilizce*
46.	*Enstitü*	*Fen Bilimleri Enstitüsü*	*Bilişim Sistemleri Mühendisliği*	*I.Öğretim*	*Tezli YL*	*Türkçe*
47.	*Enstitü*	*Fen Bilimleri Enstitüsü*	*Bitki Koruma*	*I.Öğretim*	*Tezli YL*	*Türkçe*
48.	*Enstitü*	*Fen Bilimleri Enstitüsü*	*Biyoinformatik*	*I.Öğretim*	*Tezli YL*	*İngilizce*
49.	*Enstitü*	*Fen Bilimleri Enstitüsü*	*Biyoloji*	*I.Öğretim*	*Tezli YL*	*Türkçe*
50.	*Enstitü*	*Fen Bilimleri Enstitüsü*	*Çevre Bilimleri*	*I.Öğretim*	*Tezli YL*	*Türkçe*
51.	*Enstitü*	*Fen Bilimleri Enstitüsü*	*Dijital Oyun Tasarımı ve Teknolojileri*	*I.Öğretim*	*Tezli YL*	*%30 İngilizce*
52.	*Enstitü*	*Fen Bilimleri Enstitüsü*	*Elektrik-Elektronik Mühendisliği*	*I.Öğretim*	*Tezli YL*	*İngilizce*
53.	*Enstitü*	*Fen Bilimleri Enstitüsü*	*Enerji*	*I.Öğretim*	*Tezli YL*	*Türkçe*
54.	*Enstitü*	*Fen Bilimleri Enstitüsü*	*Enerji Sistemleri Mühendisliği*	*I.Öğretim*	*Tezli YL*	*Türkçe*
55.	*Enstitü*	*Fen Bilimleri Enstitüsü*	*Fizik*	*I.Öğretim*	*Tezli YL*	*Türkçe*
56.	*Enstitü*	*Fen Bilimleri Enstitüsü*	*İnşaat Mühendisliği*	*I.Öğretim*	*Tezli YL*	*İngilizce*
57.	*Enstitü*	*Fen Bilimleri Enstitüsü*	*İstatistik*	*I.Öğretim*	*Tezli YL*	*Türkçe*
58.	*Enstitü*	*Fen Bilimleri Enstitüsü*	*Jeoloji Mühendisliği Tezli YL*	*I.Öğretim*	*Tezli YL*	*İngilizce*
59.	*Enstitü*	*Fen Bilimleri Enstitüsü*	*Kimya*	*I.Öğretim*	*Tezli YL*	*Türkçe*
60.	*Enstitü*	*Fen Bilimleri Enstitüsü*	*Maden Mühendisliği*	*I.Öğretim*	*Tezli YL*	*İngilizce*
61.	*Enstitü*	*Fen Bilimleri Enstitüsü*	*Maden Mühendisliği*	*I.Öğretim*	*Tezli YL*	*Türkçe*
62.	*Enstitü*	*Fen Bilimleri Enstitüsü*	*Matematik*	*I.Öğretim*	*Tezli YL*	*Türkçe*
63.	*Enstitü*	*Fen Bilimleri Enstitüsü*	*Metalurji ve Malzeme Mühendisliği*	*I.Öğretim*	*Tezli YL*	*İngilizce*
64.	*Enstitü*	*Fen Bilimleri Enstitüsü*	*Moleküler Biyoloji ve Genetik*	*I.Öğretim*	*Tezli YL*	*Türkçe*
65.	*Enstitü*	*Fen Bilimleri Enstitüsü*	*Su Ürünleri Avlama ve İşleme Teknolojisi*	*I.Öğretim*	*Tezli YL*	*Türkçe*
66.	*Enstitü*	*Fen Bilimleri Enstitüsü*	*Su Ürünleri Mühendisliği*	*I.Öğretim*	*Tezli YL*	*Türkçe*
67.	*Enstitü*	*Fen Bilimleri Enstitüsü*	*Su Ürünleri Yetiştiriciliği*	*I.Öğretim*	*Tezli YL*	*Türkçe*
68.	*Enstitü*	*Fen Bilimleri Enstitüsü*	*Şehir ve Bölge Planlama*	*I.Öğretim*	*Tezli YL*	*%30 İngilizce*
69.	*Enstitü*	*Fen Bilimleri Enstitüsü*	*Tarla Bitkileri*	*I.Öğretim*	*Tezli YL*	*Türkçe*
70.	*Enstitü*	*Fen Bilimleri Enstitüsü*	*Toprak Bilimi ve Bitki Besleme*	*I.Öğretim*	*Tezli YL*	*Türkçe*
71.	*Enstitü*	*Fen Bilimleri Enstitüsü*	*Yapay Zeka*	*I.Öğretim*	*Tezli YL*	*Türkçe*
72.	*Enstitü*	*Fen Bilimleri Enstitüsü*	*Zootekni*	*I.Öğretim*	*Tezli YL*	*Türkçe*
73.	*Enstitü*	*Sağlık Bilimleri Enstitüsü*	*Beden Eğitimi ve Spor*	*I.Öğretim*	*Doktora*	*Türkçe*
74.	*Enstitü*	*Sağlık Bilimleri Enstitüsü*	*Fizyoterapi ve Rehabilitasyon*	*I.Öğretim*	*Doktora*	*Türkçe*
75.	*Enstitü*	*Sağlık Bilimleri Enstitüsü*	*Halk Sağlığı Hemşireliği*	*I.Öğretim*	*Doktora*	*Türkçe*

Sıra	Birim Türü	Birim Adı	Program Türü	Program Seviyesi	Eğitim Dili	Eğitim Dili
76.	*Enstitü*	*Sağlık Bilimleri Enstitüsü*	*Ruh Sağlığı ve Hastalıkları Hemşireliği*	*I.Öğretim*	*Doktora*	*Türkçe*
77.	*Enstitü*	*Sağlık Bilimleri Enstitüsü*	*Sağlık Yönetimi*	*I.Öğretim*	*Doktora*	*Türkçe*
78.	*Enstitü*	*Sağlık Bilimleri Enstitüsü*	*Yaşlı Sağlığı*	*I.Öğretim*	*Doktora*	*Türkçe*
79.	*Enstitü*	*Sağlık Bilimleri Enstitüsü*	*Antrenörlük Eğitimi*	*I.Öğretim*	*Tezli YL*	*Türkçe*
80.	*Enstitü*	*Sağlık Bilimleri Enstitüsü*	*Beden Eğitimi ve Spor*	*I.Öğretim*	*Tezli YL*	*Türkçe*
81.	*Enstitü*	*Sağlık Bilimleri Enstitüsü*	*Beslenme ve Diyetetik*	*I.Öğretim*	*Tezli YL*	*Türkçe*
82.	*Enstitü*	*Sağlık Bilimleri Enstitüsü*	*Cerrahi Hastalıklar Hemşireliği*	*I.Öğretim*	*Tezli YL*	*Türkçe*
83.	*Enstitü*	*Sağlık Bilimleri Enstitüsü*	*Çocuk Sağlığı ve Hastalıkları Hemşireliği*	*I.Öğretim*	*Tezli YL*	*Türkçe*
84.	*Enstitü*	*Sağlık Bilimleri Enstitüsü*	*Doğum ve Kadın Hastalıkları Hemşireliği*	*I.Öğretim*	*Tezli YL*	*Türkçe*
85.	*Enstitü*	*Sağlık Bilimleri Enstitüsü*	*Fizyoterapi ve Rehabilitasyon*	*I.Öğretim*	*Tezli YL*	*Türkçe*
86.	*Enstitü*	*Sağlık Bilimleri Enstitüsü*	*Halk Sağlığı Hemşireliği*	*I.Öğretim*	*Tezli YL*	*Türkçe*
87.	*Enstitü*	*Sağlık Bilimleri Enstitüsü*	*Hemşirelik*	*I.Öğretim*	*Tezli YL*	*Türkçe*
88.	*Enstitü*	*Sağlık Bilimleri Enstitüsü*	*Hemşirelik Esasları*	*I.Öğretim*	*Tezli YL*	*Türkçe*
89.	*Enstitü*	*Sağlık Bilimleri Enstitüsü*	*Histoloji ve Embriyoloji*	*I.Öğretim*	*Tezli YL*	*Türkçe*
90.	*Enstitü*	*Sağlık Bilimleri Enstitüsü*	*İç Hastalıkları Hemşireliği*	*I.Öğretim*	*Tezli YL*	*Türkçe*
91.	*Enstitü*	*Sağlık Bilimleri Enstitüsü*	*Psikiyatri Hemşireliği*	*I.Öğretim*	*Tezli YL*	*Türkçe*
92.	*Enstitü*	*Sağlık Bilimleri Enstitüsü*	*Sağlık Yönetimi*	*I.Öğretim*	*Tezli YL*	*Türkçe*
93.	*Enstitü*	*Sağlık Bilimleri Enstitüsü*	*Tıbbi Biyoloji*	*I.Öğretim*	*Tezli YL*	*Türkçe*
94.	*Enstitü*	*Sağlık Bilimleri Enstitüsü*	*Veterinerlik Fizyolojisi*	*I.Öğretim*	*Tezli YL*	*Türkçe*
95.	*Enstitü*	*Sağlık Bilimleri Enstitüsü*	*Sağlık Yönetimi*	*II.Öğretim*	*Tezsiz YL*	*Türkçe*
96.	*Enstitü*	*Sosyal Bilimler Enstitüsü*	*Arkeoloji*	*I.Öğretim*	*Doktora*	*Türkçe*
97.	*Enstitü*	*Sosyal Bilimler Enstitüsü*	*Çalışma Ekonomisi ve Endüstri İlişkileri*	*I.Öğretim*	*Doktora*	*Türkçe*
98.	*Enstitü*	*Sosyal Bilimler Enstitüsü*	*Felsefe*	*I.Öğretim*	*Doktora*	*Türkçe*
99.	*Enstitü*	*Sosyal Bilimler Enstitüsü*	*İktisat*	*I.Öğretim*	*Doktora*	*Türkçe*
100.	*Enstitü*	*Sosyal Bilimler Enstitüsü*	*İşletme*	*I.Öğretim*	*Doktora*	*Türkçe*
101.	*Enstitü*	*Sosyal Bilimler Enstitüsü*	*Kamu Yönetimi*	*I.Öğretim*	*Doktora*	*Türkçe*
102.	*Enstitü*	*Sosyal Bilimler Enstitüsü*	*Muhasebe ve Finansman*	*I.Öğretim*	*Doktora*	*Türkçe*
103.	*Enstitü*	*Sosyal Bilimler Enstitüsü*	*Siyaset Bilimi ve Uluslararası İlişkiler*	*I.Öğretim*	*Doktora*	*Türkçe*
104.	*Enstitü*	*Sosyal Bilimler Enstitüsü*	*Sosyoloji*	*I.Öğretim*	*Doktora*	*Türkçe*
105.	*Enstitü*	*Sosyal Bilimler Enstitüsü*	*Tarih*	*I.Öğretim*	*Doktora*	*Türkçe*
106.	*Enstitü*	*Sosyal Bilimler Enstitüsü*	*Turizm İşletmeciliği*	*I.Öğretim*	*Doktora*	*Türkçe*
107.	*Enstitü*	*Sosyal Bilimler Enstitüsü*	*Türk Dili ve Edebiyatı*	*I.Öğretim*	*Doktora*	*Türkçe*
108.	*Enstitü*	*Sosyal Bilimler Enstitüsü*	*Uluslararası İşletmecilik ve Ticaret*	*I.Öğretim*	*Doktora*	*Türkçe*
109.	*Enstitü*	*Sosyal Bilimler Enstitüsü*	*Uluslararası Ticaret ve Finansman*	*I.Öğretim*	*Doktora*	*Türkçe*
110.	*Enstitü*	*Sosyal Bilimler Enstitüsü*	*Sanat ve Tasarım Sanatta Yeterlik*	*I.Öğretim*	*Sanatta Yeterlilik*	*Türkçe*
111.	*Enstitü*	*Sosyal Bilimler Enstitüsü*	*Arkeoloji*	*I.Öğretim*	*Tezli YL*	*Türkçe*
112.	*Enstitü*	*Sosyal Bilimler Enstitüsü*	*Çağdaş Türk Lehçeleri ve Edebiyatları*	*I.Öğretim*	*Tezli YL*	*Türkçe*
113.	*Enstitü*	*Sosyal Bilimler Enstitüsü*	*Çalışma Ekonomisi ve Endüstri İlişkileri*	*I.Öğretim*	*Tezli YL*	*Türkçe*

Sıra	Birim Türü	Birim Adı	Program Türü	Program Seviyesi	Eğitim Dili	Eğitim Dili
114.	*Enstitü*	*Sosyal Bilimler Enstitüsü*	*Ekonomi ve Finans*	*I.Öğretim*	*Tezli YL*	*Türkçe*
115.	*Enstitü*	*Sosyal Bilimler Enstitüsü*	*Felsefe*	*I.Öğretim*	*Tezli YL*	*Türkçe*
116.	*Enstitü*	*Sosyal Bilimler Enstitüsü*	*Grafik Tasarım*	*I.Öğretim*	*Tezli YL*	*Türkçe*
117.	*Enstitü*	*Sosyal Bilimler Enstitüsü*	*Heykel*	*I.Öğretim*	*Tezli YL*	*Türkçe*
118.	*Enstitü*	*Sosyal Bilimler Enstitüsü*	*İktisat*	*I.Öğretim*	*Tezli YL*	*Türkçe*
119.	*Enstitü*	*Sosyal Bilimler Enstitüsü*	*İngiliz Dili ve Edebiyatı*	*I.Öğretim*	*Tezli YL*	*İngilizce*
120.	*Enstitü*	*Sosyal Bilimler Enstitüsü*	*İşletme*	*I.Öğretim*	*Tezli YL*	*Türkçe*
121.	*Enstitü*	*Sosyal Bilimler Enstitüsü*	*Kamu Yönetimi*	*I.Öğretim*	*Tezli YL*	*Türkçe*
122.	*Enstitü*	*Sosyal Bilimler Enstitüsü*	*Kültürel Miras ve Miras Alan Yönetimi*	*I.Öğretim*	*Tezli YL*	*Türkçe*
123.	*Enstitü*	*Sosyal Bilimler Enstitüsü*	*Muhasebe Finansman*	*I.Öğretim*	*Tezli YL*	*Türkçe*
124.	*Enstitü*	*Sosyal Bilimler Enstitüsü*	*Mütercim-Tercümanlık*	*I.Öğretim*	*Tezli YL*	*Türkçe*
125.	*Enstitü*	*Sosyal Bilimler Enstitüsü*	*Rekreasyon*	*I.Öğretim*	*Tezli YL*	*Türkçe*
126.	*Enstitü*	*Sosyal Bilimler Enstitüsü*	*Resim*	*I.Öğretim*	*Tezli YL*	*Türkçe*
127.	*Enstitü*	*Sosyal Bilimler Enstitüsü*	*Sağlık Turizmi İşletmeciliği*	*I.Öğretim*	*Tezli YL*	*Türkçe*
128.	*Enstitü*	*Sosyal Bilimler Enstitüsü*	*Sanat Tarihi*	*I.Öğretim*	*Tezli YL*	*Türkçe*
129.	*Enstitü*	*Sosyal Bilimler Enstitüsü*	*Seramik Sanat ve Tasarım*	*I.Öğretim*	*Tezli YL*	*Türkçe*
130.	*Enstitü*	*Sosyal Bilimler Enstitüsü*	*Siyaset Bilimi ve Uluslararası İlişkiler*	*I.Öğretim*	*Tezli YL*	*Türkçe*
131.	*Enstitü*	*Sosyal Bilimler Enstitüsü*	*Sosyal Hizmet*	*I.Öğretim*	*Tezli YL*	*Türkçe*
132.	*Enstitü*	*Sosyal Bilimler Enstitüsü*	*Sosyoloji*	*I.Öğretim*	*Tezli YL*	*Türkçe*
133.	*Enstitü*	*Sosyal Bilimler Enstitüsü*	*Spor Yöneticiliği*	*I.Öğretim*	*Tezli YL*	*Türkçe*
134.	*Enstitü*	*Sosyal Bilimler Enstitüsü*	*Tarih*	*I.Öğretim*	*Tezli YL*	*Türkçe*
135.	*Enstitü*	*Sosyal Bilimler Enstitüsü*	*Temel İslam Bilimleri*	*I.Öğretim*	*Tezli YL*	*Türkçe*
136.	*Enstitü*	*Sosyal Bilimler Enstitüsü*	*Turizm İşletmeciliği*	*I.Öğretim*	*Tezli YL*	*Türkçe*
137.	*Enstitü*	*Sosyal Bilimler Enstitüsü*	*Türk Dili ve Edebiyatı*	*I.Öğretim*	*Tezli YL*	*Türkçe*
138.	*Enstitü*	*Sosyal Bilimler Enstitüsü*	*Uluslararası İşletmecilik*	*I.Öğretim*	*Tezli YL*	*Türkçe*
139.	*Enstitü*	*Sosyal Bilimler Enstitüsü*	*Uluslararası İşletmecilik ve Ticaret*	*I.Öğretim*	*Tezli YL*	*Türkçe*
140.	*Enstitü*	*Sosyal Bilimler Enstitüsü*	*Uluslararası Ticaret ve Finansman*	*I.Öğretim*	*Tezli YL*	*Türkçe*
141.	*Enstitü*	*Sosyal Bilimler Enstitüsü*	*Üretim Yönetimi ve Pazarlama*	*I.Öğretim*	*Tezli YL*	*Türkçe*
142.	*Enstitü*	*Sosyal Bilimler Enstitüsü*	*Yenilikçilik ve Girişimcilik*	*I.Öğretim*	*Tezli YL*	*Türkçe*
143.	*Enstitü*	*Sosyal Bilimler Enstitüsü*	*Yönetim Bilişim Sistemleri*	*I.Öğretim*	*Tezli YL*	*Türkçe*
144.	*Enstitü*	*Sosyal Bilimler Enstitüsü*	*Yönetim ve Organizasyon*	*I.Öğretim*	*Tezli YL*	*Türkçe*
145.	*Enstitü*	*Sosyal Bilimler Enstitüsü*	*Çalışma ve İnsan Kaynakları Yönetimi*	*II.Öğretim*	*Tezsiz YL*	*Türkçe*
146.	*Enstitü*	*Sosyal Bilimler Enstitüsü*	*Ekonomi, Finans ve Bankacılık*	*Uzaktan Öğretim*	*Tezsiz YL*	*Türkçe*
147.	*Enstitü*	*Sosyal Bilimler Enstitüsü*	*Kamu Yönetimi*	*Uzaktan Öğretim*	*Tezsiz YL*	*Türkçe*
148.	*Fakülte*	*Bodrum Güzel Sanatlar Fakültesi*	*Dijital Oyun Tasarımı*	*I.Öğretim*	*Lisans*	*%30 İngilizce*
149.	*Fakülte*	*Bodrum Güzel Sanatlar Fakültesi*	*Grafik*	*I.Öğretim*	*Lisans*	*Türkçe*
150.	*Fakülte*	*Bodrum Güzel Sanatlar Fakültesi*	*Heykel*	*I.Öğretim*	*Lisans*	*Türkçe*

Sıra	Birim Türü	Birim Adı	Program Türü	Program Seviyesi	Eğitim Dili	Eğitim Dili
151.	*Fakülte*	*Bodrum Güzel Sanatlar Fakültesi*	*Resim*	*I.Öğretim*	*Lisans*	*Türkçe*
152.	*Fakülte*	*Bodrum Güzel Sanatlar Fakültesi*	*Sahne Sanatları*	*I.Öğretim*	*Lisans*	*Türkçe*
153.	*Fakülte*	*Bodrum Güzel Sanatlar Fakültesi*	*Seramik*	*I.Öğretim*	*Lisans*	*Türkçe*
154.	*Fakülte*	*Diş Hekimliği Fakültesi*	*Diş Hekimliği*	*I.Öğretim*	*Lisans*	*Türkçe*
155.	*Fakülte*	*Edebiyat Fakültesi*	*Arkeoloji*	*I.Öğretim*	*Lisans*	*Türkçe*
156.	*Fakülte*	*Edebiyat Fakültesi*	*Çağdaş Türk Lehçeleri ve Edebiyatları*	*I.Öğretim*	*Lisans*	*Türkçe*
157.	*Fakülte*	*Edebiyat Fakültesi*	*Felsefe*	*I.Öğretim*	*Lisans*	*Türkçe*
158.	*Fakülte*	*Edebiyat Fakültesi*	*İngiliz Dili ve Edebiyatı*	*I.Öğretim*	*Lisans*	*İngilizce*
159.	*Fakülte*	*Edebiyat Fakültesi*	*İngilizce Mütercim ve Tercümanlık*	*I.Öğretim*	*Lisans*	*%30 İngilizce*
160.	*Fakülte*	*Edebiyat Fakültesi*	*Psikoloji*	*I.Öğretim*	*Lisans*	*Türkçe*
161.	*Fakülte*	*Edebiyat Fakültesi*	*Sanat Tarihi*	*I.Öğretim*	*Lisans*	*Türkçe*
162.	*Fakülte*	*Edebiyat Fakültesi*	*Sosyoloji*	*I.Öğretim*	*Lisans*	*Türkçe*
163.	*Fakülte*	*Edebiyat Fakültesi*	*Tarih*	*I.Öğretim , II. Öğretim*	*Lisans*	*Türkçe*
164.	*Fakülte*	*Edebiyat Fakültesi*	*Türk Dili ve Edebiyatı*	*I.Öğretim , II. Öğretim*	*Lisans*	*Türkçe*
165.	*Fakülte*	*Eğitim Fakültesi*	*Almanca Öğretmenliği*	*I.Öğretim*	*Lisans*	*Almanca*
166.	*Fakülte*	*Eğitim Fakültesi*	*Fen Bilgisi Öğretmenliği*	*I.Öğretim*	*Lisans*	*Türkçe*
167.	*Fakülte*	*Eğitim Fakültesi*	*İlköğretim Matematik Öğretmenliği*	*I.Öğretim*	*Lisans*	*Türkçe*
168.	*Fakülte*	*Eğitim Fakültesi*	*İngilizce Öğretmenliği*	*I.Öğretim*	*Lisans*	*İngilizce*
169.	*Fakülte*	*Eğitim Fakültesi*	*Müzik Öğretmenliği*	*I.Öğretim*	*Lisans*	*Türkçe*
170.	*Fakülte*	*Eğitim Fakültesi*	*Okul Öncesi Öğretmenliği*	*I.Öğretim*	*Lisans*	*Türkçe*
171.	*Fakülte*	*Eğitim Fakültesi*	*Özel Eğitim Öğretmenliği*	*I.Öğretim*	*Lisans*	*Türkçe*
172.	*Fakülte*	*Eğitim Fakültesi*	*Rehberlik ve Psikolojik Danışmanlık*	*I.Öğretim*	*Lisans*	*Türkçe*
173.	*Fakülte*	*Eğitim Fakültesi*	*Resim-İş Öğretmenliği*	*I.Öğretim*	*Lisans*	*Türkçe*
174.	*Fakülte*	*Eğitim Fakültesi*	*Sınıf Öğretmenliği*	*I.Öğretim*	*Lisans*	*Türkçe*
175.	*Fakülte*	*Eğitim Fakültesi*	*Sosyal Bilgiler Öğretmenliği*	*I.Öğretim*	*Lisans*	*Türkçe*
176.	*Fakülte*	*Eğitim Fakültesi*	*Türkçe Öğretmenliği*	*I.Öğretim*	*Lisans*	*Türkçe*
177.	*Fakülte*	*Fen Fakültesi*	*Biyoloji*	*I.Öğretim*	*Lisans*	*Türkçe*
178.	*Fakülte*	*Fen Fakültesi*	*Fizik*	*I.Öğretim*	*Lisans*	*Türkçe*
179.	*Fakülte*	*Fen Fakültesi*	*İstatistik*	*I.Öğretim*	*Lisans*	*Türkçe*
180.	*Fakülte*	*Fen Fakültesi*	*Kimya*	*I.Öğretim*	*Lisans*	*Türkçe*
181.	*Fakülte*	*Fen Fakültesi*	*Matematik*	*I.Öğretim*	*Lisans*	*Türkçe*
182.	*Fakülte*	*Fen Fakültesi*	*Moleküler Biyoloji ve Genetik*	*I.Öğretim*	*Lisans*	*Türkçe*
183.	*Fakülte*	*Fethiye İşletme Fakültesi*	*Ekonomi ve Finans*	*I.Öğretim*	*Lisans*	*Türkçe*
184.	*Fakülte*	*Fethiye İşletme Fakültesi*	*İşletme*	*I.Öğretim*	*Lisans*	*Türkçe*
185.	*Fakülte*	*Fethiye İşletme Fakültesi*	*Turizm İşletmeciliği*	*I.Öğretim*	*Lisans*	*Türkçe*
186.	*Fakülte*	*Fethiye İşletme Fakültesi*	*Uluslararası Ticaret ve Lojistik*	*I.Öğretim*	*Lisans*	*Türkçe*
187.	*Fakülte*	*Fethiye İşletme Fakültesi*	*Yönetim Bilişim Sistemleri*	*I.Öğretim*	*Lisans*	*Türkçe*

Sıra	Birim Türü	Birim Adı	Program Türü	Program Seviyesi	Eğitim Dili	Eğitim Dili
188.	*Fakülte*	*Fethiye Sağlık Bilimleri Fakültesi*	*Beslenme ve Diyetetik*	*I.Öğretim*	*Lisans*	*Türkçe*
189.	*Fakülte*	*Fethiye Sağlık Bilimleri Fakültesi*	*Gerontoloji*	*I.Öğretim*	*Lisans*	*Türkçe*
190.	*Fakülte*	*Fethiye Sağlık Bilimleri Fakültesi*	*Hemşirelik*	*I.Öğretim*	*Lisans*	*Türkçe*
191.	*Fakülte*	*Fethiye Ziraat Fakültesi*	*Bahçe Bitkileri*	*I.Öğretim*	*Lisans*	*Türkçe*
192.	*Fakülte*	*Fethiye Ziraat Fakültesi*	*Bitki Koruma*	*I.Öğretim*	*Lisans*	*Türkçe*
193.	*Fakülte*	*İktisadi ve İdari Bilimler Fakültesi*	*Çalışma Ekonomisi ve Endüstri İlişkileri*	*I.Öğretim , II. Öğretim*	*Lisans*	*Türkçe*
194.	*Fakülte*	*İktisadi ve İdari Bilimler Fakültesi*	*İktisat*	*I.Öğretim , II. Öğretim*	*Lisans*	*Türkçe*
195.	*Fakülte*	*İktisadi ve İdari Bilimler Fakültesi*	*İktisat*	*I.Öğretim , II. Öğretim*	*Lisans*	*İngilizce*
196.	*Fakülte*	*İktisadi ve İdari Bilimler Fakültesi*	*İşletme*	*I.Öğretim , II. Öğretim*	*Lisans*	*Türkçe*
197.	*Fakülte*	*İktisadi ve İdari Bilimler Fakültesi*	*Kamu Yönetimi*	*I.Öğretim , II. Öğretim*	*Lisans*	*Türkçe*
198.	*Fakülte*	*İktisadi ve İdari Bilimler Fakültesi*	*Siyaset Bilimi ve Uluslararası İlişkiler*	*I.Öğretim*	*Lisans*	*%30 İngilizce*
199.	*Fakülte*	*İktisadi ve İdari Bilimler Fakültesi*	*Uluslararası Ticaret ve Finansman*	*I.Öğretim , II. Öğretim*	*Lisans*	*%30 İngilizce*
200.	*Fakülte*	*İslami İlimler Fakültesi*	*İslami İlimler*	*I.Öğretim*	*Lisans*	*Türkçe*
201.	*Fakülte*	*Milas Veteriner Fakültesi*	*Milas Veteriner*	*I.Öğretim*	*Lisans*	*Türkçe*
202.	*Fakülte*	*Mimarlık Fakültesi*	*Mimarlık*	*I.Öğretim*	*Lisans*	*Türkçe*
203.	*Fakülte*	*Mimarlık Fakültesi*	*Şehir ve Bölge Planlama*	*I.Öğretim*	*Lisans*	*Türkçe*
204.	*Fakülte*	*Mühendislik Fakültesi*	*Bilgisayar Mühendisliği*	*I.Öğretim*	*Lisans*	*İngilizce*
205.	*Fakülte*	*Mühendislik Fakültesi*	*Elektrik-Elektronik Mühendisliği*	*I.Öğretim*	*Lisans*	*İngilizce*
206.	*Fakülte*	*Mühendislik Fakültesi*	*İnşaat Mühendisliği*	*I.Öğretim*	*Lisans*	*İngilizce*
207.	*Fakülte*	*Mühendislik Fakültesi*	*Maden Mühendisliği*	*I.Öğretim*	*Lisans*	*İngilizce*
208.	*Fakülte*	*Mühendislik Fakültesi*	*Metalurji ve Malzeme Mühendisliği*	*I.Öğretim*	*Lisans*	*İngilizce*
209.	*Fakülte*	*Mühendislik Fakültesi*	*Yazılım Mühendisliği*	*I.Öğretim*	*Lisans*	*İngilizce*
210.	*Fakülte*	*Sağlık Bilimleri Fakültesi*	*Beslenme ve Diyetetik*	*I.Öğretim*	*Lisans*	*Türkçe*
211.	*Fakülte*	*Sağlık Bilimleri Fakültesi*	*Dil ve Konuşma Terapisi*	*I.Öğretim*	*Lisans*	*Türkçe*
212.	*Fakülte*	*Sağlık Bilimleri Fakültesi*	*Fizyoterapi ve Rehabilitasyon*	*I.Öğretim*	*Lisans*	*Türkçe*
213.	*Fakülte*	*Sağlık Bilimleri Fakültesi*	*Hemşirelik*	*I.Öğretim*	*Lisans*	*Türkçe*
214.	*Fakülte*	*Sağlık Bilimleri Fakültesi*	*Sağlık Yönetimi*	*I.Öğretim*	*Lisans*	*Türkçe*
215.	*Fakülte*	*Spor Bilimleri Fakültesi*	*Antrenörlük Eğitimi*	*I.Öğretim*	*Lisans*	*Türkçe*
216.	*Fakülte*	*Spor Bilimleri Fakültesi*	*Beden Eğitimi ve Spor Öğretmenliği*	*I.Öğretim*	*Lisans*	*Türkçe*
217.	*Fakülte*	*Spor Bilimleri Fakültesi*	*Rekreasyon*	*I.Öğretim*	*Lisans*	*Türkçe*
218.	*Fakülte*	*Spor Bilimleri Fakültesi*	*Spor Yöneticiliği*	*I.Öğretim*	*Lisans*	*Türkçe*
219.	*Fakülte*	*Su Ürünleri Fakültesi*	*Su Ürünleri Mühendisliği*	*I.Öğretim*	*Lisans*	*Türkçe*
220.	*Fakülte*	*Teknoloji Fakültesi*	*Ağaç İşleri Endüstri Mühendisliği*	*I.Öğretim*	*Lisans*	*Türkçe*

Sıra	Birim Türü	Birim Adı	Program Türü	Program Seviyesi	Eğitim Dili	Eğitim Dili
221.	Fakülte	Teknoloji Fakültesi	Bilişim Sistemleri Mühendisliği	I.Öğretim	Lisans	Türkçe
222.	Fakülte	Teknoloji Fakültesi	Enerji Sistemleri Mühendisliği	I.Öğretim	Lisans	Türkçe
223.	Fakülte	Tıp Fakültesi	Tıp Fakültesi	I.Öğretim	Lisans	Türkçe
224.	Fakülte	Tıp Fakültesi	Tıp Fakültesi	I.Öğretim	Lisans	İngilizce
225.	Fakülte	Turizm Fakültesi	Gastronomi ve Mutfak Sanatları	I.Öğretim	Lisans	%30 İngilizce
226.	Fakülte	Turizm Fakültesi	Turizm İşletmeciliği	I.Öğretim	Lisans	Türkçe
227.	Fakülte	Turizm Fakültesi	Turizm İşletmeciliği (İngilizce)	I.Öğretim	Lisans	İngilizce
228.	Fakülte	Turizm Fakültesi	Turizm Rehberliği	I.Öğretim	Lisans	%30 İngilizce
229.	Fakülte	Turizm Fakültesi	Yiyecek ve İçecek İşletmeciliği	I.Öğretim	Lisans	Türkçe
230.	Yüksekokul	Dalaman Sivil Havacılık Yüksekokulu	Havacılık Yönetimi	I.Öğretim	Lisans	Türkçe
231.	Yüksekokul	Seydikemer Uygulamalı Bilimler YO	Gümrük İşletme	I.Öğretim	Lisans	Türkçe
232.	Yüksekokul	Seydikemer Uygulamalı Bilimler YO	Muhasebe ve Finans Yönetimi	I.Öğretim	Lisans	Türkçe
233.	Yüksekokul	Seydikemer Uygulamalı Bilimler YO	Sosyal Hizmet	I.Öğretim	Lisans	Türkçe
234.	MYO	Bodrum Denizcilik Meslek Yüksekokulu	Gemi İnşaatı	I.Öğretim	Ön Lisans	Türkçe
235.	MYO	Bodrum Denizcilik Meslek Yüksekokulu	Yat Kaptanlığı	I.Öğretim	Ön Lisans	Türkçe
236.	MYO	Dalaman Meslek Yüksekokulu	Dış Ticaret(İKMEP)	I.Öğretim	Ön Lisans	Türkçe
237.	MYO	Dalaman Meslek Yüksekokulu	Lojistik(İKMEP)	I.Öğretim	Ön Lisans	Türkçe
238.	MYO	Dalaman Meslek Yüksekokulu	Muhasebe ve Vergi Uygulamaları (İKMEP)	I.Öğretim	Ön Lisans	Türkçe
239.	MYO	Dalaman Meslek Yüksekokulu	Sivil Hava Ulaştırma İşletmeciliği(İKMEP)	I.Öğretim	Ön Lisans	Türkçe
240.	MYO	Datça Kazım Yılmaz Meslek Yüksekokulu	Aşçılık(İKMEP)	I.Öğretim	Ön Lisans	Türkçe
241.	MYO	Datça Kazım Yılmaz Meslek Yüksekokulu	Marina ve Yat işletmeciliği	I.Öğretim	Ön Lisans	Türkçe
242.	MYO	Datça Kazım Yılmaz Meslek Yüksekokulu	Muhasebe ve Vergi Uygulamaları(İKMEP)	I.Öğretim	Ön Lisans	Türkçe
243.	MYO	Datça Kazım Yılmaz Meslek Yüksekokulu	Turizm ve Otel İşletmeciliği(İKMEP)	I.Öğretim	Ön Lisans	Türkçe
244.	MYO	Fethiye Ali Sıtkı Mefharet Koçman MYO	Çevre Koruma ve Kontrol (İKMEP)	I.Öğretim	Ön Lisans	Türkçe
245.	MYO	Fethiye Ali Sıtkı Mefharet Koçman MYO	Muhasebe ve Vergi Uygulamaları(İKMEP)	I.Öğretim	Ön Lisans	Türkçe
246.	MYO	Fethiye Ali Sıtkı Mefharet Koçman MYO	Organik Tarım	I.Öğretim	Ön Lisans	Türkçe
247.	MYO	Fethiye Ali Sıtkı Mefharet Koçman MYO	Peyzaj ve Süs Bitkileri Yetiştiriciliği	I.Öğretim	Ön Lisans	Türkçe
248.	MYO	Fethiye Ali Sıtkı Mefharet Koçman MYO	Seracılık(İKMEP)	I.Öğretim	Ön Lisans	Türkçe
249.	MYO	Fethiye Ali Sıtkı Mefharet Koçman MYO	Turizm ve Otel İşletmeciliği(İKMEP)	I.Öğretim	Ön Lisans	Türkçe
250.	MYO	Fethiye Ali Sıtkı Mefharet Koçman MYO	Turizm ve Seyahat Hizmetleri(İKMEP)	I.Öğretim	Ön Lisans	Türkçe
251.	MYO	Fethiye Sağlık Hizmetleri MYO	İlk ve Acil Yardım	I.Öğretim	Ön Lisans	Türkçe
252.	MYO	Fethiye Sağlık Hizmetleri MYO	Yaşlı Bakımı	I.Öğretim	Ön Lisans	Türkçe
253.	MYO	Kavaklıdere Şehit Mustafa Alper MYO	Acil Durum ve Afet Yönetimi	I.Öğretim	Ön Lisans	Türkçe
254.	MYO	Kavaklıdere Şehit Mustafa Alper MYO	Avcılık ve Yaban Hayatı	I.Öğretim	Ön Lisans	Türkçe
255.	MYO	Kavaklıdere Şehit Mustafa Alper MYO	İş Sağlığı ve Güvenliği	I.Öğretim	Ön Lisans	Türkçe
256.	MYO	Kavaklıdere Şehit Mustafa Alper MYO	Ormancılık ve Orman Ürünleri	I.Öğretim	Ön Lisans	Türkçe
257.	MYO	Kavaklıdere Şehit Mustafa Alper MYO	Sivil Savunma ve İtfaiyecilik	I.Öğretim	Ön Lisans	Türkçe
258.	MYO	Köyceğiz Meslek Yüksekokulu	Bitki Koruma	I.Öğretim	Ön Lisans	Türkçe
259.	MYO	Köyceğiz Meslek Yüksekokulu	Ormancılık ve Orman Ürünleri	I.Öğretim	Ön Lisans	Türkçe

Sıra	Birim Türü	Birim Adı	Program Türü	Program Seviyesi	Eğitim Dili	Eğitim Dili
260.	MYO	Köyceğiz Meslek Yüksekokulu	Özel Güvenlik ve Koruma	I.Öğretim	Ön Lisans	Türkçe
261.	MYO	Köyceğiz Meslek Yüksekokulu	Tıbbi ve Aromatik Bitkiler	I.Öğretim	Ön Lisans	Türkçe
262.	MYO	Köyceğiz Sağlık Hizmetleri MYO	Eczane Hizmetleri	I.Öğretim	Ön Lisans	Türkçe
263.	MYO	Köyceğiz Sağlık Hizmetleri MYO	Tıbbi Laboratuvar Teknikleri	I.Öğretim	Ön Lisans	Türkçe
264.	MYO	Köyceğiz Sağlık Hizmetleri MYO	Yaşlı Bakımı	I.Öğretim	Ön Lisans	Türkçe
265.	MYO	Marmaris Turizm Meslek Yüksekokulu	Aşçılık	I.Öğretim	Ön Lisans	Türkçe
266.	MYO	Marmaris Turizm Meslek Yüksekokulu	İkram Hizmetleri	I.Öğretim	Ön Lisans	Türkçe
267.	MYO	Marmaris Turizm Meslek Yüksekokulu	Turist Rehberliği	I.Öğretim	Ön Lisans	Türkçe
268.	MYO	Marmaris Turizm Meslek Yüksekokulu	Turizm Animasyonu	I.Öğretim	Ön Lisans	Türkçe
269.	MYO	Marmaris Turizm Meslek Yüksekokulu	Turizm ve Otel İşletmeciliği	I.Öğretim	Ön Lisans	Türkçe
270.	MYO	Milas Meslek Yüksekokulu	Aşçılık	I.Öğretim	Ön Lisans	Türkçe
271.	MYO	Milas Meslek Yüksekokulu	Geleneksel El Sanatları	I.Öğretim	Ön Lisans	Türkçe
272.	MYO	Milas Meslek Yüksekokulu	Giyim Üretim Teknolojisi	I.Öğretim	Ön Lisans	Türkçe
273.	MYO	Milas Meslek Yüksekokulu	İşletme Yönetimi(İKMEP)	I.Öğretim	Ön Lisans	Türkçe
274.	MYO	Milas Meslek Yüksekokulu	Kuyumculuk ve Takı Tasarımı(İKMEP)	I.Öğretim	Ön Lisans	Türkçe
275.	MYO	Milas Meslek Yüksekokulu	Mimari Restorasyon(İKMEP)	I.Öğretim	Ön Lisans	Türkçe
276.	MYO	Milas Meslek Yüksekokulu	Muhasebe ve Vergi Uygulamaları (İKMEP)	I.Öğretim	Ön Lisans	Türkçe
277.	MYO	Milas Meslek Yüksekokulu	Pazarlama(İKMEP)	I.Öğretim	Ön Lisans	Türkçe
278.	MYO	Milas Meslek Yüksekokulu	Turizm ve Otel İşletmeciliği(İKMEP)	I.Öğretim	Ön Lisans	Türkçe
279.	MYO	Muğla Meslek Yüksekokulu	Alternatif Enerji Kaynakları Teknolojisi	I.Öğretim	Ön Lisans	Türkçe
280.	MYO	Muğla Meslek Yüksekokulu	Aşçılık(İKMEP)	I.Öğretim	Ön Lisans	Türkçe
281.	MYO	Muğla Meslek Yüksekokulu	Basım ve Yayım Teknolojileri	I.Öğretim	Ön Lisans	Türkçe
282.	MYO	Muğla Meslek Yüksekokulu	Bilgisayar Programcılığı(İKMEP)	I.Öğretim	Ön Lisans	Türkçe
283.	MYO	Muğla Meslek Yüksekokulu	Çocuk Gelişimi(İKMEP)	I.Öğretim	Ön Lisans	Türkçe
284.	MYO	Muğla Meslek Yüksekokulu	Dış Ticaret(İKMEP)	I.Öğretim	Ön Lisans	Türkçe
285.	MYO	Muğla Meslek Yüksekokulu	Elektrik(İKMEP)	I.Öğretim	Ön Lisans	Türkçe
286.	MYO	Muğla Meslek Yüksekokulu	Elektronik Teknolojisi (İKMEP)	I.Öğretim	Ön Lisans	Türkçe
287.	MYO	Muğla Meslek Yüksekokulu	İç Mekan Tasarımı	I.Öğretim	Ön Lisans	Türkçe
288.	MYO	Muğla Meslek Yüksekokulu	Kimya Teknolojisi	I.Öğretim	Ön Lisans	Türkçe
289.	MYO	Muğla Meslek Yüksekokulu	Kozmetik Teknolojisi	I.Öğretim	Ön Lisans	Türkçe
290.	MYO	Muğla Meslek Yüksekokulu	Muhasebe ve Vergi Uygulamaları (İKMEP)	I.Öğretim	Ön Lisans	Türkçe
291.	MYO	Muğla Meslek Yüksekokulu	Pazarlama(İKMEP)	I.Öğretim	Ön Lisans	Türkçe
292.	MYO	Muğla Meslek Yüksekokulu	Radyo ve Televizyon Teknolojisi(İKMEP)	I.Öğretim	Ön Lisans	Türkçe
293.	MYO	Muğla Meslek Yüksekokulu	Sosyal Hizmetler	I.Öğretim	Ön Lisans	Türkçe
294.	MYO	Muğla Meslek Yüksekokulu	Turizm ve Otel İşletmeciliği(İKMEP)	I.Öğretim	Ön Lisans	Türkçe
295.	MYO	Muğla Meslek Yüksekokulu	Turizm ve Seyahat Hizmetleri (İKMEP)	I.Öğretim	Ön Lisans	Türkçe
296.	MYO	Muğla Meslek Yüksekokulu	Yerel Yönetimler	I.Öğretim	Ön Lisans	Türkçe
297.	MYO	Muğla Sağlık Hizmetleri MYO	Optisyenlik(İKMEP)	I.Öğretim	Ön Lisans	Türkçe
298.	MYO	Muğla Sağlık Hizmetleri MYO	Tıbbi Dokümantasyon ve Sekreterlik(İKMEP)	I.Öğretim	Ön Lisans	Türkçe

Sıra	Birim Türü	Birim Adı	Program Türü	Program Seviyesi	Eğitim Dili	Eğitim Dili
299.	*MYO*	*Muğla Sağlık Hizmetleri MYO*	*Tıbbi Laboratuvar Teknikleri(İKMEP)*	*I.Öğretim*	*Ön Lisans*	*Türkçe*
300.	*MYO*	*Muğla Sağlık Hizmetleri MYO*	*Tıbbi Tanıtım ve Pazarlama (İKMEP)*	*I.Öğretim*	*Ön Lisans*	*Türkçe*
301.	*MYO*	*Muğla Sağlık Hizmetleri MYO*	*Yaşlı Bakımı*	*I.Öğretim*	*Ön Lisans*	*Türkçe*
302.	*MYO*	*Ortaca Meslek Yüksekokulu*	*Aşçılık(İKMEP)*	*I.Öğretim*	*Ön Lisans*	*Türkçe*
303.	*MYO*	*Ortaca Meslek Yüksekokulu*	*Bahçe Tarımı(İKMEP)*	*I.Öğretim*	*Ön Lisans*	*Türkçe*
304.	*MYO*	*Ortaca Meslek Yüksekokulu*	*Peyzaj ve Süs Bitkileri Yetiştiriciliği*	*I.Öğretim*	*Ön Lisans*	*Türkçe*
305.	*MYO*	*Ortaca Meslek Yüksekokulu*	*Turist Rehberliği*	*I.Öğretim*	*Ön Lisans*	*%30 İng*
306.	*MYO*	*Ortaca Meslek Yüksekokulu*	*Turist Rehberliği*	*Uzaktan*	*Ön Lisans*	*Türkçe*
307.	*MYO*	*Ortaca Meslek Yüksekokulu*	*Turizm ve Otel İşletmeciliği(İKMEP)*	*I.Öğretim*	*Ön Lisans*	*Türkçe*
308.	*MYO*	*Ortaca Meslek Yüksekokulu*	*Turizm ve Seyahat Hizmetleri (İKMEP)*	*I.Öğretim*	*Ön Lisans*	*Türkçe*
309.	*MYO*	*Ula Ali Koçman Meslek Yüksekokulu*	*Arıcılık(İKMEP)*	*I.Öğretim*	*Ön Lisans*	*Türkçe*
310.	*MYO*	*Ula Ali Koçman Meslek Yüksekokulu*	*Bankacılık ve Sigortacılık(İKMEP)*	*I.Öğretim*	*Ön Lisans*	*Türkçe*
311.	*MYO*	*Ula Ali Koçman Meslek Yüksekokulu*	*Doğalgaz ve Tesisatı Teknolojisi*	*I.Öğretim*	*Ön Lisans*	*Türkçe*
312.	*MYO*	*Ula Ali Koçman Meslek Yüksekokulu*	*Elektrik(İKMEP)*	*I.Öğretim*	*Ön Lisans*	*Türkçe*
313.	*MYO*	*Ula Ali Koçman Meslek Yüksekokulu*	*Gıda Kalite Kontrolü ve Analizi*	*I.Öğretim*	*Ön Lisans*	*Türkçe*
314.	*MYO*	*Ula Ali Koçman Meslek Yüksekokulu*	*Halkla İlişkiler ve Tanıtım(İKMEP)*	*I.Öğretim*	*Ön Lisans*	*Türkçe*
315.	*MYO*	*Ula Ali Koçman Meslek Yüksekokulu*	*İklimlendirme ve Soğutma Teknolojisi(İKMEP)*	*I.Öğretim*	*Ön Lisans*	*Türkçe*
316.	*MYO*	*Ula Ali Koçman Meslek Yüksekokulu*	*İnşaat Teknolojisi*	*I.Öğretim*	*Ön Lisans*	*Türkçe*
317.	*MYO*	*Ula Ali Koçman Meslek Yüksekokulu*	*Muhasebe ve Vergi Uygulamaları (İKMEP)*	*I.Öğretim*	*Ön Lisans*	*Türkçe*
318.	*MYO*	*Yatağan Meslek Yüksekokulu*	*Adalet*	*I.Öğretim*	*Ön Lisans*	*Türkçe*
319.	*MYO*	*Yatağan Meslek Yüksekokulu*	*Büro Yönetimi ve Yönetici Asistanlığı*	*I.Öğretim*	*Ön Lisans*	*Türkçe*
320.	*MYO*	*Yatağan Meslek Yüksekokulu*	*Doğal Yapı Taşları Teknolojisi(İKMEP)*	*I.Öğretim*	*Ön Lisans*	*Türkçe*
321.	*MYO*	*Yatağan Meslek Yüksekokulu*	*Elektrik(İKMEP)*	*I.Öğretim*	*Ön Lisans*	*Türkçe*
322.	*MYO*	*Yatağan Meslek Yüksekokulu*	*Harita ve Kadastro*	*I.Öğretim*	*Ön Lisans*	*Türkçe*
323.	*MYO*	*Yatağan Meslek Yüksekokulu*	*İnşaat Teknolojisi(İKMEP)*	*I.Öğretim*	*Ön Lisans*	*Türkçe*
324.	*MYO*	*Yatağan Meslek Yüksekokulu*	*Tapu ve Kadastro*	*I.Öğretim*	*Ön Lisans*	*Türkçe*

*YO'lar kapatılmış olup öğrencilerin eğitimi ilgili Fakültelerde devam etmektedir.(Pr. Sayısına dahil değildir) **MMYO'da bulunan bu programlar Yatağan MYO ve Ula Ali Koçman MYO'ya aktarılmış olup mevcut öğrencileri mezun oluncaya kadar MMYO'da devam edecekleri için listede gösterilmiştir.(Pr. Sayısına dahildir) ***MTOK örgün programın aynısı olup uygulama farkı vardır.(Pr. Sayısına dahil değildir) **** Programlar pasif olup, mevcut öğrencileri mezun olduktan sonra kapatılacaktır. (Pr. Sayısına dahil değildir)

Kaynak: Yönetim Bilgi Ssıtemi

EK-2 2024-2025 Eğitim-Öğretim Yılı Mezun Öğrenci Sayıları

Akademik Birim (Bölüm/Program Bazında)	1.Öğretim		2.Öğretim		Uzaktan Eğitim.		Toplam	
	Mezun Sayısı	Zam. Mez.	Mezun Sayısı	Zam. Mez.	Mezun Sayısı	Zam. Mez.	Mezun Sayısı	Zam. Mez.
Eğitim Bilimleri Enstitüsü	90	6	16	12	0	0	106	18
Aile Danışmanlığı İ.Ö. Tezsiz Yüksek Lisans			12	12			12	12
Aile Danışmanlığı Tezli Yüksek Lisans	1						1	0
Eğitim Programları ve Öğretim Doktora	3						3	0
Eğitim Programları ve Öğretim Tezli Yüksek Lisans	7	2					7	2
Eğitim Yönetimi Doktora	1	1					1	1
Eğitim Yönetimi Ortak Doktora	2						2	0
Eğitim Yönetimi Tezli Yüksek Lisans	2						2	0
Eğitim Yönetimi, Teftişi, Planlaması ve Ekonomisi Ortak Doktora	1						1	0
Fen Bilgisi Eğitimi Doktora	2						2	0
Fen Bilgisi Eğitimi Tezli Yüksek Lisans	17	1					17	1
İngiliz Dili Eğitimi (İngilizce) Doktora	3						3	0
İngiliz Dili Eğitimi (İngilizce)Tezli Yüksek Lisans	2						2	0
Müzik Eğitimi Tezli Yüksek Lisans	6						6	0
Öğretim Teknolojileri Tezli Yüksek Lisans	8						8	0
Rehberlik ve Psikolojik Danışmanlık Doktora	2						2	0
Rehberlik ve Psikolojik Danışmanlık Tezli Yüksek Lisans	11						11	0
Sınıf Eğitimi İ.Ö. Tezli Yüksek Lisans			4				4	0
Sınıf Eğitimi Tezli Yüksek Lisans	7	1					7	1
Sosyal Bilgiler Eğitimi Tezli Yüksek Lisans	6	1					6	1
Türkçe Eğitimi Tezli Yüksek Lisans	9						9	0
Fen Bilimleri Enstitüsü	121	6	0	0	0	0	121	6
Ağaç İşleri Endüstri Mühendisliği Doktora	1						1	0
Ağaç İşleri Endüstri Mühendisliği Tezli Yüksek Lisans	6						6	0
Bahçe Bitkileri Tezli Yüksek Lisans	1						1	0
Bilgisayar Mühendisliği Tezli Yüksek Lisans (İngilizce)	1						1	0
Bilişim Sistemleri Mühendisliği Tezli Yüksek Lisans	3						3	0
Biyoloji Doktora	1						1	0
Biyoloji Tezli Yüksek Lisans	3						3	0
Çevre Bilimleri Tezli Yüksek Lisans	4	1					4	1
Dijital Oyun Tasarımı ve Teknolojileri Tezli Yüksek Lisans	1						1	0
Elektrik-Elektronik Mühendisliği (İngilizce) Doktora	1						1	0
Elektrik-Elektronik Mühendisliği (İngilizce) Tezli Yüksek Lisans	3	1					3	1
Enerji Sistemleri Mühendisliği Doktora	1						1	0
Enerji Sistemleri Mühendisliği Tezli Yüksek Lisans	3						3	0
Enerji Tezli Yüksek Lisans	4	1					4	1
Fizik Doktora	1						1	0
Fizik Tezli Yüksek Lisans	4						4	0
İnşaat Mühendisliği (İngilizce) Doktora	1						1	0

Akademik Birim (Bölüm/Program Bazında)	1.Öğretim		2.Öğretim		Uzaktan Eğitim.		Toplam	
	Mezun Sayısı	Zam. Mez.	Mezun Sayısı	Zam. Mez.	Mezun Sayısı	Zam. Mez.	Mezun Sayısı	Zam. Mez.
İnşaat Mühendisliği (İngilizce) Tezli Yüksek Lisans	7						7	0
İstatistik Doktora	2						2	0
Jeoloji Mühendisliği Tezli Yüksek Lisans	6	1					6	1
Kimya Doktora	6						6	0
Kimya Tezli Yüksek Lisans	8	1					8	1
Maden Mühendisliği (Türkçe) Tezli Yüksek Lisans	2						2	0
Matematik (Tezli YL)	11	1					11	1
Matematik Doktora	3						3	0
Metalurji ve Malzeme Mühendisliği(İngilizce) Tezli Yük.Lisans	5						5	0
Moleküler Biyoloji ve Genetik Doktora	2						2	0
Moleküler Biyoloji ve Genetik Tezli Yüksek Lisans	11						11	0
Su Ürünleri Mühendisliği Doktora	2						2	0
Su Ürünleri Mühendisliği Tezli Yüksek Lisans	5						5	0
Su Ürünleri Yetiştiriciliği Tezli Yüksek Lisans	4						4	0
Şehir ve Bölge Planlama Tezli Yüksek Lisans	3						3	0
Yapay Zeka Tezli Yüksek Lisans	5						5	0
Sağlık Bilimleri Enstitüsü	62	5	0	0	0	0	62	5
Antrenörlük Eğitimi Tezli Yüksek Lisans	1						1	0
Beden Eğitimi ve Spor Doktora	5	1					5	1
Beden Eğitimi ve Spor Tezli Yüksek Lisans	2						2	0
Beslenme ve Diyetetik Tezli Yüksek Lisans	5						5	0
Cerrahi Hastalıklar Hemşireliği Tezli Yüksek Lisans	4						4	0
Çocuk Sağlığı ve Hastalıkları Hemşireliği Tezli Yüksek Lisans	1						1	0
Doğum ve Kadın Hastalıkları Hemşireliği Tezli Yüksek Lisans	3						3	0
Fizyoterapi ve Rehabilitasyon Doktora	2						2	0
Fizyoterapi ve Rehabilitasyon Tezli Yüksek Lisans	5	1					5	1
Halk Sağlığı Hemşireliği Tezli Yüksek Lisans	4	1					4	1
Hemşirelik Esasları Tezli Yüksek Lisans	12	1					12	1
Psikiyatri Hemşireliği Tezli Yüksek Lisans	3						3	0
Ruh Sağlığı ve Hastalıkları Hemşireliği Doktora	2	1					2	1
Sağlık Yönetimi Doktora	1						1	0
Sağlık Yönetimi Tezli Yüksek Lisans	2						2	0
Tıbbi Biyoloji Tezli Yüksek Lisans	2						2	0
Veterinerlik Fizyolojisi Tezli Yüksek Lisans	4						4	0
Yaşlı Sağlığı Doktora	4						4	0
Sosyal Bilimler Enstitüsü	192	8	0	0	65	6	257	14
Arkeoloji Doktora	2						2	0
Arkeoloji Tezli Yüksek Lisans	3						3	0
Çağdaş Türk Lehçeleri ve Edebiyatları Tezli Yüksek Lisans	8	1					8	1
Çalışma Ekonomisi ve Endüstri İlişkileri Doktora	2						2	0
Ekonomi ve Finans Tezli Yüksek Lisans	1						1	0

Akademik Birim (Bölüm/Program Bazında)	1.Öğretim		2.Öğretim		Uzaktan Eğitim.		Toplam	
	Mezun Sayısı	Zam. Mez.	Mezun Sayısı	Zam. Mez.	Mezun Sayısı	Zam. Mez.	Mezun Sayısı	Zam. Mez.
Ekonomi, Finans ve Bankacılık Uzaktan Eğitim Tezsiz Yüksek Lisans					21	2	21	2
Felsefe Doktora	3						3	0
Felsefe Tezli Yüksek Lisans	7						7	0
Grafik Tasarım Tezli Yüksek Lisans	3						3	0
Heykel Tezli Yüksek Lisans	4						4	0
İktisat Doktora	5						5	0
İşletme Doktora	3						3	0
İşletme Tezli Yüksek Lisans	6	1					6	1
Kamu Yönetimi Doktora	6						6	0
Kamu Yönetimi Tezli Yüksek Lisans	6	1					6	1
Kamu Yönetimi Tezsiz Yüksek Lisans Uzaktan Eğitim					44	4	44	4
Kültürel Miras ve Miras Alan Yönetimi Tezli Yüksek Lisans	2						2	0
Muhasebe Finansman Tezli Yüksek Lisans	1						1	0
Muhasebe ve Finansman Doktora	1						1	0
Mütercim-Tercümanlık Tezli Yüksek Lisans	1						1	0
Rekreasyon Tezli Yüksek Lisans	3						3	0
Resim Tezli Yüksek Lisans	6						6	0
Sağlık Turizmi İşletmeciliği Tezli Yüksek Lisans	2						2	0
Sanat Tarihi Tezli Yüksek Lisans	6						6	0
Seramik Sanat ve Tasarım Tezli Yüksek Lisans	1						1	0
Siyaset Bilimi ve Uluslararası İlişkiler Doktora	1						1	0
Siyaset Bilimi ve Uluslararası İlişkiler Tezli Yüksek Lisans	5						5	0
Sosyoloji Doktora	7						7	0
Sosyoloji Tezli Yüksek Lisans	12						12	0
Tarih Doktora	9	1					9	1
Tarih Tezli Yüksek Lisans	11						11	0
Temel İslam Bilimleri Tezli Yüksek Lisans	6	1					6	1
Turizm İşletmeciliği Doktora	9						9	0
Turizm İşletmeciliği Tezli Yüksek Lisans	7						7	0
Türk Dili ve Edebiyatı Doktora	8						8	0
Türk Dili ve Edebiyatı Tezli Yüksek Lisans	12						12	0
Uluslararası İşletmecilik ve Ticaret Tezli Yüksek Lisans	7	2					7	2
Uluslararası Ticaret ve Finansman Tezli Yüksek Lisans	4						4	0
Üretim Yönetimi ve Pazarlama Tezli Yüksek Lisans	1						1	0
Yenilikçilik ve Girişimcilik Tezli Yüksek Lisans	5	1					5	1
Yönetim Bilişim Sistemleri Tezli Yüksek Lisans	4						4	0
Yönetim ve Organizasyon Tezli Yüksek Lisans	2						2	0
Bodrum Güzel Sanatlar Fakültesi	58	34	0	0	0	0	58	34
Dijital Oyun Tasarımı	3	3					3	3
Grafik	19	11					19	11
Heykel	8	4					8	4

Akademik Birim (Bölüm/Program Bazında)	1.Öğretim		2.Öğretim		Uzaktan Eğitim.		Toplam	
	Mezun Sayısı	Zam. Mez.	Mezun Sayısı	Zam. Mez.	Mezun Sayısı	Zam. Mez.	Mezun Sayısı	Zam. Mez.
Resim	8	7					8	7
Sahne Sanatları	13	7					13	7
Seramik	7	2					7	2
Diş Hekimliği Fakültesi	28	22	0	0	0	0	28	22
Diş Hekimliği	28	22					28	22
Edebiyat Fakültesi	273	155	67	20	0	0	340	175
Arkeoloji	6	2					6	2
Çağdaş Türk Lehçeleri ve Edebiyatları	13	6					13	6
Çağdaş Türk Lehçeleri ve Edebiyatları(İ.Ö)			7				7	0
Felsefe	13						13	0
İngiliz Dili ve Edebiyatı	47	23					47	23
İngilizce Mütercim ve Tercümanlık	36	28					36	28
Mütercim Tercümanlık	4						4	0
Psikoloji	58	54					58	54
Sanat Tarihi	14	6					14	6
Sosyoloji	34	16					34	16
Tarih	22	5					22	5
Tarih(İ.Ö)			25	8			25	8
Türk Dili ve Edebiyatı	26	15					26	15
Türk Dili ve Edebiyatı(İ.Ö)			35	12			35	12
Eğitim Fakültesi	508	367	0	0	0	0	508	367
Almanca Öğretmenliği (Almanca)	29	21					29	21
Bilgisayar ve Öğretim Teknolojileri Öğretmenliği	3						3	0
Fen Bilgisi Öğretmenliği	36	30					36	30
İlköğretim Matematik Öğretmenliği	42	32					42	32
İngilizce Öğretmenliği (İngilizce)	59	45					59	45
Müzik Öğretmenliği	22	11					22	11
Okul Öncesi Öğretmenliği	63	43					63	43
Özel Eğitim Öğretmenliği	40	31					40	31
Rehberlik ve Psikolojik Danışmanlık	73	56					73	56
Resim-İş Öğretmenliği	16						16	0
Sınıf Öğretmenliği	52	43					52	43
Sosyal Bilgiler Öğretmenliği	36	27					36	27
Türkçe Öğretmenliği	37	28					37	28
Fen Fakültesi	142	77	0	0	0	0	142	77
Biyoloji	6	5					6	5
Fizik	7	2					7	2
İstatistik	22	9					22	9
Kimya	20	11					20	11
Matematik	35	7					35	7
Moleküler Biyoloji ve Genetik	52	43					52	43

Akademik Birim (Bölüm/Program Bazında)	1.Öğretim		2.Öğretim		Uzaktan Eğitim.		Toplam	
	Mezun Sayısı	Zam. Mez.	Mezun Sayısı	Zam. Mez.	Mezun Sayısı	Zam. Mez.	Mezun Sayısı	Zam. Mez.
Fethiye İşletme Fakültesi	148	68	2	0	0	0	150	68
Ekonomi ve Finans	26	3					26	3
İşletme	16	3					16	3
Turizm İşletmeciliği	25	3					25	3
Uluslararası Ticaret ve Lojistik	57	38					57	38
Uluslararası Ticaret ve Lojistik(İ.Ö)			2				2	0
Yönetim Bilişim Sistemleri	24	21					24	21
Fethiye Sağlık Bilimleri Fakültesi	188	155	0	0	0	0	188	155
Beslenme ve Diyetetik	58	50					58	50
Hemşirelik	130	105					130	105
Fethiye Sağlık Hizmetleri Meslek Yüksekokulu	101	67	0	0	0	0	101	67
İlk ve Acil Yardım	50	35					50	35
Yaşlı Bakımı	51	32					51	32
İktisadi ve İdari Bilimler Fakültesi	307	102	137	10	0	0	444	112
Çalışma Ekonomisi ve Endüstri İlişkileri	27	8					27	8
Çalışma Ekonomisi ve Endüstri İlişkileri(İ.Ö)			11				11	0
İktisat	49	4					49	4
İktisat (İngilizce)	31	12					31	12
İktisat(İ.Ö)			16				16	0
İktisat(İngilizce)(İ.Ö)			8	2			8	2
İşletme	63	14					63	14
İşletme(İ.Ö)			27				27	0
Kamu Yönetimi	68	34					68	34
Kamu Yönetimi(İ.Ö)			27	1			27	1
Siyaset Bilimi ve Uluslararası İlişkiler	28	13					28	13
Siyaset Bilimi ve Uluslararası İlişkiler(İ.Ö)			17				17	0
Uluslararası Ticaret ve Finans	17						17	0
Uluslararası Ticaret ve Finans İ.Ö.			16				16	0
Uluslararası Ticaret ve Finansman	24	17					24	17
Uluslararası Ticaret ve Finansman (İ.Ö)			5				5	0
Uluslararası Ticaret ve Finansman İ.Ö.			9	7			9	7
Uluslararası Ticaret ve Finansman(İ.Ö)			1				1	0
İslami İlimler Fakültesi	66	36	0	0	0	0	66	36
İslami İlimler	63	33					63	33
İslami İlimler (M.T.O.K.)	3	3					3	3
Milas Veteriner Fakültesi	29	17	0	0	0	0	29	17
Veteriner Fakültesi	29	17					29	17
Mimarlık Fakültesi	97	54	0	0	0	0	97	54
Mimarlık	69	36					69	36
Şehir ve Bölge Planlama	28	18					28	18
Mühendislik Fakültesi	230	94	0	0	0	0	230	94

Akademik Birim (Bölüm/Program Bazında)	1.Öğretim		2.Öğretim		Uzaktan Eğitim.		Toplam	
	Mezun Sayısı	Zam. Mez.	Mezun Sayısı	Zam. Mez.	Mezun Sayısı	Zam. Mez.	Mezun Sayısı	Zam. Mez.
Bilgisayar Mühendisliği	85	51	0	0	0	0	85	51
Elektrik-Elektronik Mühendisliği	59	30					59	30
İnşaat Mühendisliği	36	3					36	3
Jeoloji Mühendisliği	4						4	0
Maden Mühendisliği	6	3					6	3
Metalurji ve Malzeme Mühendisliği	37	4					37	4
Yazılım Mühendisliği	3	3					3	3
Sağlık Bilimleri Fakültesi	434	343	0	0	0	0	434	343
Beslenme ve Diyetetik	76	65					76	65
Dil ve Konuşma Terapisi	64	60					64	60
Fizyoterapi ve Rehabilitasyon	83	49					83	49
Hemşirelik	194	164					194	164
Sağlık Yönetimi	17	5					17	5
Spor Bilimleri Fakültesi	107	43	79	32	0	0	186	75
Antrenörlük Eğitimi	23	9					23	9
Antrenörlük Eğitimi (İ.Ö)			24	12			24	12
Beden Eğitimi ve Spor Öğretmenliği	38	22					38	22
Rekreasyon	18	4					18	4
Rekreasyon (İ.Ö)			32	11			32	11
Spor Yöneticiliği	28	8					28	8
Spor Yöneticiliği (İ.Ö)			23	9			23	9
Su Ürünleri Fakültesi	3	1	0	0	0	0	3	1
Su Ürünleri Mühendisliği	3	1					3	1
Teknoloji Fakültesi	91	25	0	0	0	0	91	25
Ağaç İşleri Endüstri Mühendisliği	9	2					9	2
Bilişim Sistemleri Mühendisliği	46	16					46	16
Bilişim Sistemleri Mühendisliği (M.T.O.K)	3	2					3	2
Enerji Sistemleri Mühendisliği	32	5					32	5
Enerji Sistemleri Mühendisliği (M.T.O.K)	1						1	0
Tıp Fakültesi	189	76	0	0	0	0	189	76
Tıp Fakültesi	154	67					154	67
Tıp Fakültesi (İngilizce)	35	9					35	9
Turizm Fakültesi	80	20	2	0	0	0	82	20
Konaklama İşletmeciliği	5						5	0
Konaklama İşletmeciliği(İ.Ö)			2				2	0
Seyahat İşletmeciliği	5						5	0
Turizm İşletmeciliği	25	5					25	5
Turizm İşletmeciliği (İngilizce)	13	5					13	5
Turizm Rehberliği	6	6					6	6
Yiyecek ve İçecek İşletmeciliği	26	4					26	4
Turizm İşletmeciliği ve Otelcilik Yüksekokulu	1	0	0	0	0	0	1	0

Akademik Birim (Bölüm/Program Bazında)	1.Öğretim		2.Öğretim		Uzaktan Eğitim.		Toplam	
	Mezun Sayısı	Zam. Mez.	Mezun Sayısı	Zam. Mez.	Mezun Sayısı	Zam. Mez.	Mezun Sayısı	Zam. Mez.
Yiyecek ve İçecek İşletmeciliği	1						1	0
Dalaman Sivil Havacılık Yüksekokulu	54	37	0	0	0	0	54	37
Havacılık Yönetimi	54	37					54	37
Seydikemer Uygulamalı Bilimler Yüksekokulu	38	28	0	0	0	0	38	28
Gümrük İşletme	2	2					2	2
Muhasebe ve Finans Yönetimi	10	1					10	1
Sosyal Hizmet	26	25					26	25
Bodrum Denizcilik Meslek Yüksekokulu	9	5	0	0	0	0	9	5
Gemi İnşaatı	6	5					6	5
Yat Kaptanlığı	3						3	0
Dalaman Meslek Yüksekokulu	92	56	0	0	0	0	92	56
Dış Ticaret(İKMEP)	16	5					16	5
Lojistik(İKMEP)	14	9					14	9
Muhasebe ve Vergi Uygulamaları (İKMEP)	11	6					11	6
Sivil Hava Ulaştırma İşletmeciliği(İKMEP)	51	36					51	36
Datça Kazım Yılmaz Meslek Yüksekokulu	68	35	0	0	0	0	68	35
Aşçılık(İKMEP)	27	17					27	17
Marina ve Yat işletmeciliği	11	9					11	9
Muhasebe ve Vergi Uygulamaları(İKMEP)	18	8					18	8
Turizm ve Otel İşletmeciliği(İKMEP)	12	1					12	1
Fethiye Ali Sıtkı Mefharet Koçman Meslek Yüksekokulu	104	61	6	0	0	0	110	61
Çevre Koruma ve Kontrol (İKMEP)	15	10					15	10
Muhasebe ve Vergi Uygulamaları(İKMEP)	20	15					20	15
Muhasebe ve Vergi Uygulamaları(İKMEP)(İ.Ö)			1				1	0
Organik Tarım	4	2					4	2
Peyzaj ve Süs Bitkileri Yetiştiriciliği	12	5					12	5
Seracılık(İKMEP)	8	2					8	2
Turizm ve Otel İşletmeciliği(İKMEP)	29	17					29	17
Turizm ve Otel İşletmeciliği(İKMEP)(İ.Ö)			3				3	0
Turizm ve Seyahat Hizmetleri(İKMEP)	16	10					16	10
Turizm ve Seyahat Hizmetleri(İKMEP)(İ.Ö)			2				2	0
Kavaklıdere Şehit Mustafa Alper Meslek Yüksekokulu	120	86	0	0	0	0	120	86
Acil Durum ve Afet Yönetimi	32	23					32	23
Avcılık ve Yaban Hayatı	28	17					28	17
İş Sağlığı ve Güvenliği	19	12					19	12
Ormancılık ve Orman Ürünleri	23	19					23	19
Sivil Savunma ve İtfaiyecilik	18	15					18	15
Köyceğiz Meslek Yüksekokulu	112	82	0	0	0	0	112	82
Bitki Koruma	19	13					19	13
Ormancılık ve Orman Ürünleri	58	47					58	47
Özel Güvenlik ve Koruma	23	17					23	17

Akademik Birim (Bölüm/Program Bazında)	1.Öğretim		2.Öğretim		Uzaktan Eğitim.		Toplam	
	Mezun Sayısı	Zam. Mez.	Mezun Sayısı	Zam. Mez.	Mezun Sayısı	Zam. Mez.	Mezun Sayısı	Zam. Mez.
Tıbbi ve Aromatik Bitkiler	12	5					12	5
Köyceğiz Sağlık Hizmetleri Meslek Yüksekokulu	80	58	0	0	0	0	80	58
Eczane Hizmetleri	23	18					23	18
Tıbbi Laboratuvar Teknikleri	25	17					25	17
Yaşlı Bakımı	32	23					32	23
Marmaris Turizm Meslek Yüksekokulu	105	59	15	0	0	0	120	59
Aşçılık	47	22					47	22
Aşçılık(İ.Ö)			8				8	0
İkram Hizmetleri	10	6					10	6
Turist Rehberliği	22	15					22	15
Turist Rehberliği (İ.Ö.)			2				2	0
Turizm Animasyonu	4	2					4	2
Turizm Animasyonu(İ.Ö)			3				3	0
Turizm ve Otel İşletmeciliği	22	14					22	14
Turizm ve Otel İşletmeciliği(İ.Ö.)			2				2	0
Milas Meslek Yüksekokulu	184	102	3	0	0	0	187	102
Aşçılık	51	36					51	36
Aşçılık (İ.Ö.)			3				3	0
Geleneksel El Sanatları	8	6					8	6
Giyim Üretim Teknolojisi	13	6					13	6
İşletme Yönetimi(İKMEP)	18	10					18	10
Kuyumculuk ve Takı Tasarımı(İKMEP)	17	7					17	7
Mimari Restorasyon(İKMEP)	43	25					43	25
Muhasebe ve Vergi Uygulamaları (İKMEP)	16	8					16	8
Pazarlama(İKMEP)	10						10	0
Turizm ve Otel İşletmeciliği(İKMEP)	8	4					8	4
Muğla Meslek Yüksekokulu	332	158	36	0	0	0	368	158
Alternatif Enerji Kaynakları Teknolojisi	19	9					19	9
Aşçılık(İKMEP)	37	29					37	29
Aşçılık(İKMEP)(İ.Ö)			4				4	0
Basım ve Yayım Teknolojileri	8	3					8	3
Bilgisayar Programcılığı(İKMEP)	31	12					31	12
Bilgisayar Programcılığı(İKMEP)(İ.Ö)			10				10	0
Çocuk Gelişimi(İKMEP)	39	32					39	32
Çocuk Gelişimi(İKMEP)(İ.Ö)			2				2	0
Dış Ticaret(İKMEP)	26	8					26	8
Dış Ticaret(İKMEP)(İ.Ö)			8				8	0
Elektrik(İKMEP)	13	8					13	8
Elektronik Teknolojisi (İKMEP)	13	4					13	4
İç Mekan Tasarımı	22	13					22	13
Kimya Teknolojisi	29	19					29	19

Akademik Birim (Bölüm/Program Bazında)	1.Öğretim		2.Öğretim		Uzaktan Eğitim.		Toplam	
	Mezun Sayısı	Zam. Mez.	Mezun Sayısı	Zam. Mez.	Mezun Sayısı	Zam. Mez.	Mezun Sayısı	Zam. Mez.
Kozmetik Teknolojisi	4	2					4	2
Mobilya ve Dekorasyon(İKMEP)	1						1	0
Muhasebe ve Vergi Uygulamaları (İKMEP)	8	3					8	3
Muhasebe ve Vergi Uygulamaları (İKMEP)(İ.Ö)			2				2	0
Pazarlama(İKMEP)	14	3					14	3
Radyo ve Televizyon Teknolojisi(İKMEP)	10						10	0
Sosyal Hizmetler	11	6					11	6
Turizm ve Otel İşletmeciliği(İKMEP)	21	2					21	2
Turizm ve Otel İşletmeciliği(İKMEP)(İ.Ö)			3				3	0
Turizm ve Seyahat Hizmetleri (İKMEP)	12	2					12	2
Turizm ve Seyahat Hizmetleri (İKMEP)(İ.Ö)			5				5	0
Yerel Yönetimler	14	3					14	3
Yerel Yönetimler(İ.Ö)			2				2	0
Muğla Sağlık Hizmetleri Meslek Yüksekokulu	159	91	6	0	0	0	165	91
Optisyenlik(İKMEP)	38	14					38	14
Tıbbi Dokümantasyon ve Sekreterlik(İKMEP)	35	27					35	27
Tıbbi Dokümantasyon ve Sekreterlik(İKMEP)(İ.Ö)			2				2	0
Tıbbi Laboratuvar Teknikleri(İKMEP)	46	31					46	31
Tıbbi Laboratuvar Teknikleri(İKMEP) (İ.Ö)			4				4	0
Tıbbi Tanıtım ve Pazarlama (İKMEP)	16	5					16	5
Yaşlı Bakımı	24	14					24	14
Ortaca Meslek Yüksekokulu	89	37	0	0	42	24	131	61
Aşçılık(İKMEP)	43	17					43	17
Bahçe Tarımı(İKMEP)	14	9					14	9
Peyzaj ve Süs Bitkileri Yetiştiriciliği	4	2					4	2
Turist Rehberliği	6	4					6	4
Turist Rehberliği (Uzaktan Öğretim)					42	24	42	24
Turizm ve Otel İşletmeciliği(İKMEP)	13	3					13	3
Turizm ve Seyahat Hizmetleri (İKMEP)	9	2					9	2
Ula Ali Koçman Meslek Yüksekokulu	151	78	1	0	0	0	152	78
Arıcılık(İKMEP)	6	1					6	1
Bankacılık ve Sigortacılık(İKMEP)	24	16					24	16
Doğalgaz ve Tesisatı Teknolojisi	11	3					11	3
Elektrik(İKMEP)	27	18					27	18
Gıda Kalite Kontrolü ve Analizi	23	15					23	15
Halkla İlişkiler ve Tanıtım(İKMEP)	19	9					19	9
İklimlendirme ve Soğutma Teknolojisi(İKMEP)	8	2					8	2
İnşaat Teknolojisi	16	3					16	3
İnşaat Teknolojisi (İ.Ö.)			1				1	0
Muhasebe ve Vergi Uygulamaları (İKMEP)	17	11					17	11
Yatağan Meslek Yüksekokulu	141	65	1	0	0	0	142	65

Akademik Birim (Bölüm/Program Bazında)	1.Öğretim		2.Öğretim		Uzaktan Eğitim.		Toplam	
	Mezun Sayısı	Zam. Mez.	Mezun Sayısı	Zam. Mez.	Mezun Sayısı	Zam. Mez.	Mezun Sayısı	Zam. Mez.
Adalet	33	20					33	20
Büro Yönetimi ve Yönetici Asistanlığı	13	5					13	5
Büro Yönetimi ve Yönetici Asistanlığı (İ.Ö.)			1				1	0
Doğal Yapı Taşları Teknolojisi(İKMEP)	3	3					3	3
Elektrik(İKMEP)	14	3					14	3
Harita ve Kadastro	24	5					24	5
İnşaat Teknolojisi(İKMEP)	19	7					19	7
Tapu ve Kadastro	35	22					35	22
Genel Toplam	**5383**	**2819**	**371**	**74**	**107**	**30**	**5861**	**2923**

Ön lisans eğitim-öğretim süresi, yılda iki yarıyıl veya üç dönem olmak üzere iki yıldır. Lisans eğitim öğretim süresi yılda iki yarıyıl ya da üç dönem olmak üzere dört yıldır. Tıp fakültesinde eğitim öğretim süresi altı yıldır.Tezli yüksek lisans programını tamamlama süresi iki yarıyıl ders ve iki yarıyıl da tez olmak üzere toplam dört yarıyıldır. Tezsiz yüksek lisans programını tamamlama süresi dört yarıyıldır. Doktora programını tamamlama süresi; yüksek lisans derecesi ile kabul edilenler için sekiz yarıyıl, lisans derecesi ile kabul edilenler için on yarıyıldır.

.

EK-3 Üniversite Programlarına Yerleştirmede Kullanılan Başarı Sıralamaları

S.N.	Akademik Birim	Program Adı*	Puan Türü	2024-2025		2025-2026	
				En Yüksek	En Düşük	En Yüksek	En Düşük
1.	Bodrum Güzel Sanatlar Fakültesi	Dijital Oyun Tasarımı	SAY	69445	134691	110622	341831
2.	Dalaman Sivil Havacılık Yüksekokulu	Havacılık Yönetimi	EA	81647	279847	81473	393762
3.	Diş Hekimliği Fakültesi	Diş Hekimliği	SAY	29285	35076	22596	50279
4.	Edebiyat Fakültesi	Arkeoloji	SÖZ	209799	865870	226777	859609
5.	Edebiyat Fakültesi	Çağdaş Türk Lehçeleri ve Edebiyatları	SÖZ	127490	598486	131028	1134002
6.	Edebiyat Fakültesi	Felsefe	EA	169472	859224	93975	1180039
7.	Edebiyat Fakültesi	İngiliz Dili ve Edebiyatı	DİL	17172	24379	11851	66518
8.	Edebiyat Fakültesi	İngilizce Mütercim ve Tercümanlık	DİL	8641	18294	8771	76798
9.	Edebiyat Fakültesi	Psikoloji	EA	45434	81452	24021	577963
10.	Edebiyat Fakültesi	Sanat Tarihi	SÖZ	3215	504509	16136	390638
11.	Edebiyat Fakültesi	Sosyoloji	EA	67873	565185	246073	1065645
12.	Edebiyat Fakültesi	Tarih	SÖZ	21303	247558	35446	882791
13.	Edebiyat Fakültesi	Türk Dili ve Edebiyatı	SÖZ	17595	158325	62490	619724
14.	Eğitim Fakültesi	Almanca Öğretmenliği (Almanca)	DİL	22672	39155	18616	31388
15.	Eğitim Fakültesi	Fen Bilgisi Öğretmenliği	SAY	164837	271964	172835	285222
16.	Eğitim Fakültesi	İlköğretim Matematik Öğretmenliği	SAY	80243	89993	43565	249654
17.	Eğitim Fakültesi	İngilizce Öğretmenliği (İngilizce)	DİL	9230	18017	5149	27243
18.	Eğitim Fakültesi	Okul Öncesi Öğretmenliği	SÖZ	10349	19842	10000	68148
19.	Eğitim Fakültesi	Özel Eğitim Öğretmenliği	SÖZ	2253	10279	3436	11792
20.	Eğitim Fakültesi	Rehberlik ve Psikolojik Danışmanlık	EA	82735	120660	72337	235197
21.	Eğitim Fakültesi	Sınıf Öğretmenliği	EA	28651	95823	64705	191404
22.	Eğitim Fakültesi	Sosyal Bilgiler Öğretmenliği	SÖZ	24902	80100	49476	123584
23.	Eğitim Fakültesi	Türkçe Öğretmenliği	SÖZ	10908	32528	16940	66001
24.	Fen Fakültesi	Biyoloji	SAY	279296	323895	270203	331226
25.	Fen Fakültesi	Fizik	SAY	140471	371436	209537	361855
26.	Fen Fakültesi	İstatistik	SAY	161984	218968	162619	212718
27.	Fen Fakültesi	Kimya	SAY	223945	300278	220353	1013457
28.	Fen Fakültesi	Matematik	SAY	123917	272844	153007	881121
29.	Fen Fakültesi	Moleküler Biyoloji ve Genetik	SAY	74619	191533	130267	339304
30.	Fethiye Sağlık Bilimleri Fakültesi	Beslenme ve Diyetetik	SAY	197782	270829	159082	732513
31.	Fethiye Sağlık Bilimleri Fakültesi	Gerontoloji	SAY	289634	496862	231472	1106775
32.	Fethiye Sağlık Bilimleri Fakültesi	Hemşirelik	SAY	137885	177723	85087	863373
33.	Fethiye Ziraat Fakültesi	Bahçe Bitkileri	SAY	371949	475800	348451	1048685
34.	Fethiye Ziraat Fakültesi	Bitki Koruma	SAY	216880	361264	241546	1006795
35.	Fethiye İşletme Fakültesi	Ekonomi ve Finans	EA	465653	740573	243548	476245
36.	Fethiye İşletme Fakültesi	İşletme	EA	233237	656658	148286	1411450
37.	Fethiye İşletme Fakültesi	Turizm İşletmeciliği	EA	180166	702181	282768	1175675
38.	Fethiye İşletme Fakültesi	Uluslararası Ticaret ve Lojistik	EA	200555	372417	154113	1291664
39.	Fethiye İşletme Fakültesi	Yönetim Bilişim Sistemleri	EA	64994	153306	46865	253370
40.	İktisadi ve İdari Bilimler Fakültesi	Çalışma Ekonomisi ve Endüstri İlişkileri	EA	185791	771681	240680	393260
41.	İktisadi ve İdari Bilimler Fakültesi	İktisat	EA	225856	612884	94187	1224630
42.	İktisadi ve İdari Bilimler Fakültesi	İktisat (İngilizce)	EA	189738	435038	61430	1178216
43.	İktisadi ve İdari Bilimler Fakültesi	İşletme	EA	214632	517685	156191	1162886
44.	İktisadi ve İdari Bilimler Fakültesi	Kamu Yönetimi	EA	153477	688748	187904	412574
45.	İktisadi ve İdari Bilimler Fakültesi	Siyaset Bilimi ve Uluslararası İlişkiler	EA	192128	489993	154488	309298
46.	İktisadi ve İdari Bilimler Fakültesi	Uluslararası Ticaret ve Finansman	EA	187968	471429	197488	321116
47.	İlahiyat Fakültesi	İlahiyat	SÖZ	-	-	74731	1006125
48.	İlahiyat Fakültesi	İlahiyat (M.T.O.K)	SÖZ	-	-	284009	491742
49.	Milas Veteriner Fakültesi	Veteriner Fakültesi	SAY	83142	115814	69553	784096
50.	Mimarlık Fakültesi	Mimarlık	SAY	84102	176579	125211	197854
51.	Mimarlık Fakültesi	Şehir ve Bölge Planlama	SAY	257461	434440	175385	366064
52.	Mühendislik Fakültesi	Bilgisayar Mühendisliği	SAY	25648	41380	43435	133183

S.N.	Akademik Birim	Program Adı*	Puan Türü	2024-2025		2025-2026	
				En Yüksek	En Düşük	En Yüksek	En Düşük
53.	Mühendislik Fakültesi	Elektrik-Elektronik Mühendisliği	SAY	61210	82122	62667	137907
54.	Mühendislik Fakültesi	İnşaat Mühendisliği	SAY	92768	239789	142720	189965
55.	Mühendislik Fakültesi	Maden Mühendisliği	SAY	146594	284541	229216	284412
56.	Mühendislik Fakültesi	Metalurji ve Malzeme Mühendisliği	SAY	135997	204370	123011	167871
57.	Mühendislik Fakültesi	Yazılım Mühendisliği	SAY	39824	48233	57212	175461
58.	Sağlık Bilimleri Fakültesi	Beslenme ve Diyetetik	SAY	160859	240157	145843	1061187
59.	Sağlık Bilimleri Fakültesi	Dil ve Konuşma Terapisi	SAY	80454	121056	60969	856300
60.	Sağlık Bilimleri Fakültesi	Fizyoterapi ve Rehabilitasyon	SAY	140010	251143	180176	1135486
61.	Sağlık Bilimleri Fakültesi	Hemşirelik	SAY	86649	159567	62419	1040041
62.	Sağlık Bilimleri Fakültesi	Sağlık Yönetimi	EA	140684	476196	221169	1022793
63.	Seydikemer Uygulamalı Bilimler Yüksekokulu	Gümrük İşletme	EA	255021	575355	191168	1281493
64.	Seydikemer Uygulamalı Bilimler Yüksekokulu	Muhasebe ve Finans Yönetimi	EA	380551	776895	210980	523788
65.	Seydikemer Uygulamalı Bilimler Yüksekokulu	Sosyal Hizmet	EA	225399	541702	307882	1197059
66.	Spor Bilimleri Fakültesi	Spor Yöneticiliği	EA	-	-	209937	1418785
67.	Su Ürünleri Fakültesi	Su Ürünleri Mühendisliği	SAY	130344	525663	321635	1017111
68.	Teknoloji Fakültesi	Ağaç İşleri Endüstri Mühendisliği	SAY	279668	501809	318310	1140664
69.	Teknoloji Fakültesi	Ağaç İşleri Endüstri Mühendisliği(M.T.O.K)	SAY	564908	831750	759883	1075386
70.	Teknoloji Fakültesi	Bilişim Sistemleri Mühendisliği	SAY	84229	110065	95938	270873
71.	Teknoloji Fakültesi	Bilişim Sistemleri Mühendisliği (M.T.O.K)	SAY	161267	243635	153920	263356
72.	Teknoloji Fakültesi	Enerji Sistemleri Mühendisliği	SAY	162395	252483	148690	211008
73.	Teknoloji Fakültesi	Enerji Sistemleri Mühendisliği (M.T.O.K)	SAY	257468	299076	199513	297508
74.	Tıp Fakültesi	Tıp Fakültesi	SAY	9611	18478	9394	22107
75.	Turizm Fakültesi	Gastronomi ve Mutfak Sanatları	SÖZ	11555	56382	3889	674089
76.	Turizm Fakültesi	Turizm Rehberliği	DİL	22041	38078	1649	120716
77.	Turizm Fakültesi	Turizm ve Gastronomi Yönetimi Programları (İngilizce)	EA	-	-	163293	964538
78.	Turizm Fakültesi	Turizm İşletmeciliği	EA	323507	600492	209688	947512
79.	Turizm Fakültesi	Yiyecek ve İçecek İşletmeciliği	EA	328080	891656	250890	1403934

EK-4 Tematik Alan Laboratuvarları Çıktıları

EK-6 Bilimsel Yayınlar ve EK-8 Araştırma Projeleri kısmında Üniversite çapında yapılan yayın ve projeler verilmiş olup, ayrıca tematik alan laboratuvarlarında yapılan yayın ve çıktılar EK-4 'te de verilmiştir.

Laboratuvar Adı	Uluslararası Hakemli Dergilerde Yayımlanan Makale	Projeler ve Proje Danışmanlığı/Yürütücülüğü	Teknik Not, Vaka Takdimi, Araştırma Notu vb.	Uluslararası Yayınevleri tarafından basılmış bilimsel kitap
Arıcılık ve Çam Balı Uyg. Ve Araştırma Laboratuvarı	1	2	1	1

ULUSLARARASI HAKEMLİ DERGİLERDE YAYIMLANAN MAKALE

1. Özgül Okan, Balcı Aydoğan Bahar, Abuşoğlu Hilal Özlem, İvgin Tunca Rahşan (2025). Türkiye'de Kadın Arıcıların Toplumsal Cinsiyet Temelli Deneyimleri Üzerine Bir Araştırma. Mezopotamya Disiplinlerarası Çalışmalar Dergisi, 5(2), 171-189., Doi: 10.29228/Mjis.88145 (Yayın No: 10083424)

PROJELER VE PROJE DANIŞMANLIĞI/YÜRÜTÜCÜLÜĞÜ

1. Akıllı Arı Zehri Sağım Sistemi, Diğer kamu kuruluşları (Yükseköğretim Kurumları hariç), Yürütücü:UĞUR BEKÇİBAŞI, Danışman: RAHŞAN İVGİN TUNCA, Danışman: TAYLAN DOĞAROĞLU, 01/12/2023 (Tamamlandı (ULUSAL)
2. Trakya Arısı Koruma Alanı ve Çevresindeki Bal Arısı (*Apis mellifera*) Popülasyonlarının Morfometrik Yöntemlerle İncelenmesi, Diğer kamu kuruluşları (Yükseköğretim Kurumları hariç), Araştırmacı: RAHŞAN İVGİN TUNCA, Araştırmacı: GONCA ÖZMEN ÖZBAKIR, Yürütücü:Gökhan Akdeniz, Araştırmacı: MUSTAFA KÖSOĞLU, Araştırmacı:Ertuğ Kıran, Araştırmacı:Neslihan Özsoy, Araştırmacı: Uğur Topcuoğlu, , 01/01/2026 (Devam Ediyor) (ULUSAL)

TEKNİK NOT, VAKA TAKDİMİ, ARAŞTIRMA NOTU VB.

1. Teknik Not, KABAKCI DİLEK, KARATAŞ ÜMİT, İVGİN TUNCA RAHŞAN,ÇANKAYA MURAT,KARABAĞ KEMAL,Akdeniz Gökhan,KUZUCU MEHMET (2025). Unveiling genetic defense mechanisms: expression analysis of hym, AmNrx1, and CYP9Q3 genes in Varroa-resistant anatolian honey bees. VETERINARY RESEARCH COMMUNICATIONS, 49(17), 10, Doi: 10.1007/s11259-024-10587-7 (Yayın No: 9480534)

ULUSLARARASI YAYINEVLERİ TARAFINDAN BASILMIŞ BİLİMSEL KİTAP

1. Özgül, O. (2025). Bal arısı (Apis mellifera) hastalık ve zararlıları üzerine küresel araştırma eğilimlerinin bibliyometrik incelemesi (1. basım). Pegem Akademi Yayıncılık. https://depo.pegem.net/9786255704849.pdf

Laboratuvar Adı	Makale	Proje	Bildiri
Biyoinformatik Tematik Alan Araştırma Laboratuvarı	3	8	2

MAKALE

1. Özden F, Tuğay BU, Çoban O, Süzek BE, Tuğay N, Sarı Z, Çetinkaya İ, Cinbaz G, Tümtürk İ. Development of video exercise-based mobile application to improve the clinical outcomes in patients with knee osteoarthritis: a randomized controlled trial. BMC Sports Sci Med Rehabil. 2025 Dec 27. doi: 10.1186/s13102-025-01503-w..
2. Kelestemur T, Robson SC, Németh ZH, Pacher P, Arif M, Aydin MS, Suzek BE, Pelletier J, Lunsford KE, Schwabe RF, Geng Y, Sévigny J, Haskó G. NTPDase8 Protects Against Liver Ischemia-Reperfusion Injury in Mice. FASEB J. 2025 Jul 15;39(13):e70775. doi: 10.1096/fj.202500010RR.
3. Türk, E., Karabulut, O.C., Al-alie, As.K.A. et al. Machine Learning-based Host–Pathogen Protein–Protein Interaction Prediction. Curr Clin Micro Rpt 12, 4 (2025). https://doi.org/10.1007/s40588-025-00240-5

PROJE

1. TÜBİTAK 1004: 18AG012 Hedefe Özgü Pan-Kanser Terapiler (PAN-TER), Araştırmacı: Doç.Dr.Barış E. Süzek, Araştırmacı: Doç.Dr.Tuğba Süzek
2. TÜBİTAK 1004: 20AG057 Tr.Aqua: Gıda Arzı Güvenliği Çerçevesinde Su Ürünlerinde Yenilikçi Ve Sürdürülebilir Uygulamalar Yürütücü: Prof.Dr. Tülin Arslan, Araştırmacı Doç.Dr.Barış E. Süzek
3. TÜBİTAK 1507 Yapay Zeka I·le Profi·l Fotoğraflarından I·skeletsel Sendromların Erken Tahmin Mobil Uygulaması, Yürütücü Dr. Öğr.Üyesi Özgür Kılıç, Araştırmacı: Doç.Dr.Tuğba Süzek
4. TÜBİTAK 1001: 123Z052 Burkitt Lenfomada ARID1A'nın Tümör Baskılayıcı Rolünün Araştırılması, Yürütücü:Prof.Dr. Mehtap Kılıç Eren Araştırmacı: Doç.Dr.Tuğba Süzek
5. TÜBİTAK 1002: 125Y269 Bağırsak Rejeenrasyonunda Önemli Bir Model Olan Deniz Patlıcanı Türlerinin Genom Dizilemesinin Gerçekleştirilmesi, Yürütücü: Doç.Dr. Turan Demircan, Araştırmacı: Doç.Dr.Barış E. Süzek
6. AB: ERA-Net TRANsCAN A22/TT/1432. Intraperitoneal Immune Modulation for Colorectal Peritoneal Metastases, Yürütücü Doç.Dr.Tuğba Süzek
7. AB: 101113949 A system for the Early Diagnosis of skeletal Orthodontic Malocclusions Araştırmacı: Doç.Dr.Tuğba Süzek Yürütücü: Dr. Öğr. Üyesi Banu Önal
8. AB COST: 223Z068 Swi/Snf Kompleksi Üyeleri Arid1a Ve Arid1b Genlerinin Dual Kaybının Oral Skuamöz Kanser Gelişimi ve Terapisinde Etkilerinin Araştırılması Yürütücü: Prof.Dr. Mehtap Kılıç Eren Danışman: Doç.Dr.Tuğba Süzek

BİLDİRİ

1. Gülsinem Kazancı,Nazlı Çıplak,Eren Uzunhasanoğlu,BARIŞ ETHEM SÜZEK,Özcan Somuncu Büyük Dil Modellerinin Türkçe Patent Yazımında Kullanımı (17.09.2025) , 10.Uluslararası Bilgisayar Bilimleri ve Mühendisliği Konferansı(Tam metin bildiri)
2. Erdem Türk,Barış Ethem Süzek. A Pipeline for Detecting Evolutionary-Contradicting Disease-Associated Human Variants (20.07.2025) .The Intelligent Systems for Molecular Biology (ISMB) Conference/The European Conference on Computational Biology (ECCB) 2025 (Poster)

EK-5 2025 Yılı İçerisinde Tamamlanan ve Devam Etmekte Olan Tez Çalışmaları

Eğitim Bilimleri Enstitüsü 2025 Yılı İçerisinde Tamamlanan Yüksek Lisans Tezleri					
S.N.	**Anabilim Dalı**	**Tez Adı**	**Öğrenci Adı-Soyadı**	**Tez Yöneticisi**	**Tezin Bitiş Tarihi**
1	Eğitim Bilimleri Anabilim Dalı	Gençlik Merkezlerinde Yürütülen Gençlik Çalışmalarına Katılan Bireylerin Bu Çalışmalarına İlişkin Deneyimleri (Muğla/Menteşe İlçesi Örneği)	AYŞE KARANLIK	Prof.Dr. İZZET GÖRGEN	14.03.2025
2	Eğitim Bilimleri Anabilim Dalı	Meslek Öğretmenlerinin Mesleki Alan Çerçeve Öğretim Programlarına Bağlılıklarının Belirlenmesi: Bir Karma Yöntem Çalışması	KEVSER ÖZLER	Prof.Dr. ÖZGÜR ULUBEY	03.02.2025
3	Eğitim Bilimleri Anabilim Dalı	Öğretmen Adaylarının Çok Kültürlülük Algısı İle Bilişsel Kapalılık Eğilimleri Üzerine Bir Araştırma	EMRE BARAN ARAS	Doç.Dr. KEVSER ÖZAYDINLIK	28.02.2025
4	Eğitim Bilimleri Anabilim Dalı	Öğretmenlerin Eğitim Araştırmalarına Yönelik Tutumlarıyla Öğretim Programlarındaki Değişime Uyumları Arasındaki İlişki	TANER ŞEN	Prof.Dr. Bilal DUMAN	28.08.2025
5	Eğitim Bilimleri Anabilim Dalı	Öğretmenlerin Yapay Zekâ Farkındalık Düzeylerinin İncelenmesi ve EğitimÖğretimde Yapay Zekâ Kullanımına İlişkin Hizmet İçi Eğitim: Bir Program Tasarısı Önerisi	ADEM ÖZALTIĞ	Doç.Dr. ALİ YAKAR	07.07.2025
6	Eğitim Bilimleri Anabilim Dalı	Sınıf Öğretmenlerinin Program Okuryazarlık Algıları İle Öğretim Programına Bağlılık Algıları Arasındaki İlişki	GÖKÇE ARIKAN	Doç.Dr. KEVSER ÖZAYDINLIK	28.02.2025
7	Eğitim Bilimleri Anabilim Dalı	Türk Dili ve Edebiyatı Ders Kitaplarındaki Hikâye İle Roman Metinlerinin Programın Genel Amaçları ve Kazanımları Açısından İncelenmesi: Bir İçerik Analizi	ERHAN KOCA	Prof.Dr. Hasan ŞEKER	28.02.2025
8	Eğitim Bilimleri Anabilim Dalı	Beliren Yetişkinlerde Öz Şefkat, Çok Boyutlu Mükemmeliyetçilik Ve Ayrılma Bireyleşme Düzeyleri Arasındaki İlişkinin İncelenmesi	İREM KARAKİRAZ	Prof.Dr. Atılgan ERÖZKAN	24.10.2025
9	Eğitim Bilimleri Anabilim Dalı	Ergenlerde Kendine Zarar Verme Davranışı, Çocukluk Dönemi Örselenme Yaşantıları, Psikolojik Sağlamlık ve İçsel Kontrol Arasındaki İlişki	AYŞENUR TONBUL	Prof.Dr. Öner ÇELİKKALELİ	14.03.2025
10	Eğitim Bilimleri Anabilim Dalı	Ergenlerin Sosyal Duygusal Öğrenme Becerilerinin Yordayıcısı Olarak Ebeveynleşme	KÜBRA DOĞRUER	Prof.Dr. Raşit AVCI	03.06.2025
11	Eğitim Bilimleri Anabilim Dalı	Ortaokul Öğretmenlerinin Psikolojik Sermaye , Öz Denetim Becerileri ve Psikolojik İyi Oluşları Arasındaki İlişkinin Bazı Değişkenler Açısından İncelenmesi	SAMET KARAKABAK	Prof.Dr. Atılgan ERÖZKAN	20.11.2025
12	Eğitim Bilimleri Anabilim Dalı	Ortaokul 8. Sınıf Öğrencilerinin Sınav Kaygıları İle Ebeveynlerinin Sınav Kaygı ve Öğrencinin Akademik Erteleme Davranışları Arasındaki İlişkide Öğrencinin Duygu Düzenleme Becerilerinin Aracılık Rolü	ASLIHAN YASAVUL ÖZER	Prof.Dr. Öner ÇELİKKALELİ	28.07.2025
13	Eğitim Bilimleri Anabilim Dalı	Özel Gereksinimli Çocuğa Sahip Ebeveynlerin Yalnızlık ve Sosyal Kabul Düzeyleri ile Yaşam Doyumları Arasındaki İlişkinin Bazı Değişkenlere Göre İncelenmesi	HAVASER ŞEVİK	Prof.Dr. Atılgan ERÖZKAN	28.07.2025
14	Eğitim Bilimleri Anabilim Dalı	Özel Gereksinimli Çocuğu Olan ve Olmayan Ebeveynlerin Kişilerarası Duygu Düzenleme Becerileri ve Ebeveynlik Streslerinin Karşılaştırılması	SEDA EREN	Doç.Dr. SİNEM ACAR	08.01.2025
15	Eğitim Bilimleri Anabilim Dalı	Travma Sonrası Büyümenin Yordanmasında Bilişsel Duygu Düzenleme Stratejilerinin ve Psikolojik Esnekliğin Rolü	HAZAL BAYAR	Doç.Dr. ASLI TAYLI	07.03.2025
16	Eğitim Bilimleri Anabilim Dalı	Uzak ve Yakın Mesafe İlişkisi, Evlilik Beklentisi, İlişki Kalitesi ile İlişki Doyumu Arasındaki İlişkinin İncelenmesi	İDRİS USAME YÖRDEM	Doç.Dr. ASLI TAYLI	07.03.2025
17	Eğitim Bilimleri Anabilim Dalı	Üniversite Öğrencilerinde İlişki Doyumunun Yordanması: Romantik İlişkide Çatışma Çözme Tepkileri ve Benlik Saygısı	BEYZA KARAKAN	Dr.Öğr.Üyesi HALİM SARICAOĞLU	13.11.2025
18	Eğitim Bilimleri Anabilim Dalı	Üniversite Öğrencilerinde Yaşam Nedenleri İle Psikolojik Sağlık İlişkisinde İhtiyaç Doyumu ve Yaşam Doyumunun Aracılık Rolleri	BARIŞ CANBAY	Prof.Dr. Öner ÇELİKKALELİ	22.05.2025
19	Eğitim Bilimleri Anabilim Dalı	Üniversite Öğrencilerinin Sosyal Medya Kullanımı, Sosyal Karşılaştırma ile Bireysel Rekabetçilik Eğilimi İlişkisinin İncelenmesi	TUĞÇE SARIOĞLU	Doç.Dr. ASLI TAYLI	07.03.2025
20	Eğitim Bilimleri Anabilim Dalı	6 Şubat 2023 Kahramanmaraş Depremi Sonrası Lise Öğrencilerinin Zorunlu Göç Deneyimlerinin Ekolojik Model Açısından İncelenmesi.	HASRET AKKAYA	Prof.Dr. Raşit AVCI	03.06.2025
21	Eğitim Bilimleri Anabilim Dalı	Okul İklimi İle Öğretmenlerin Duygusal Emekleri Arasındaki İlişki (Muğla İli Örneği)	MURATCAN YAMAN	Prof.Dr. YAHYA ALTINKURT	26.06.2025
22	Eğitim Bilimleri Anabilim Dalı	Talis Verileri Üzerinden Öğretmenlerin İş Tatminlerini Yordayan Değişkenlerin Karşılaştırmalı Olarak İncelenmesi	YEŞİM YILDIRIM	Doç.Dr. SAADET KURU ÇETİN	14.11.2025
23	Yabancı Diller Eğitimi Anabilim Dalı	An Investigation into the Relationship Between EFL Teachers' Approaches to Language Learning and Their Assessment Practices	FATİH DOĞAN TEZCİ	Prof.Dr. ŞEVKİ KÖMÜR	28.07.2025
24	Yabancı Diller Eğitimi Anabilim Dalı	The Evaluation of English Coursebook Uplift Within the Perspectives of Teachers and Students	HEPGÜL VARDAR	Doç.Dr. ŞEYDA SELEN ÇİMEN	08.01.2025
25	Matematik ve Fen Bilimleri Eğitimi Anabilim Dalı	Arduino Robotik STEM Tasarım Etkinliklerinin 6. Sınıf Öğrencilerinin Akademik Başarı ve 21. Yüzyıl Becerilerine Etkisinin İncelenmesi: Ses ve Özellikleri Ünitesi	ERCAN DEMİREL	Dr.Öğr.Üyesi Melek ALTIPARMAK KARAKUŞ	30.04.2025
26	Matematik ve Fen Bilimleri Eğitimi Anabilim Dalı	Bağlam Temelli Öğrenme Yaklaşımına Dayalı Okul Dışı Öğrenme Ortamında Çevre Eğitiminin Gerçekleştirilmesi	AYŞE BELMA GÜLER	Doç.Dr. GÖKHAN GÜVEN	28.07.2025
27	Matematik ve Fen Bilimleri Eğitimi Anabilim Dalı	Deprem Eğitiminde İki Farklı Öğrenme Yaklaşımının Öğretmen Adaylarının Zihinsel Modellerine ve Sürdürülebilir Deprem Farkındalıklarına Etkisi	NERMİN MUSTAK	Doç.Dr. MERYEM GÖRECEK BAYBARS	16.04.2025
28	Matematik ve Fen Bilimleri Eğitimi Anabilim Dalı	Deprem Temalı Fen Etkinliklerinin Öğretmen Adaylarının Sürdürülebilir Deprem Farkındalığı, Ahlaki Okuryazarlık ve Etik Konumlarına Etkisinin İncelenmesi	MÜŞFİKA ŞENEL	Doç.Dr. AYŞEGÜL EVREN YAPICIOĞLU	07.07.2025
29	Matematik ve Fen Bilimleri Eğitimi Anabilim Dalı	Evsel Atıklar ve Geri Dönüşüm Konusunda Tasarım Odaklı Düşünme İle Proje Tabanlı Öğrenme Yaklaşımının Çevre Tutumuna, Fen Öğrenmede Zihinsel Risk Alma ve Yordayıcılarına İlişkin Algısına Etkisi	HAVVA NUR YILDIRIM	Prof.Dr. Şendil CAN	28.07.2025

Eğitim Bilimleri Enstitüsü 2025 Yılı İçerisinde Tamamlanan Yüksek Lisans Tezleri					
S.N.	**Anabilim Dalı**	**Tez Adı**	**Öğrenci Adı-Soyadı**	**Tez Yöneticisi**	**Tezin Bitiş Tarihi**
30	Matematik ve Fen Bilimleri Eğitimi Anabilim Dalı	Fen Bilgisi Öğretmen Adaylarının Medya Okuryazarlık Beceri Düzeylerinin Karşılaştırmalı İncelenmesi	ŞULE GÜVENÇ	Doç.Dr. GÜLİZ AYDIN	14.03.2025
31	Matematik ve Fen Bilimleri Eğitimi Anabilim Dalı	Fen Bilgisi Öğretmen Adaylarının Oluşturdukları Eğitsel Dijital Oyun Etkinliklerinin Değerlendirilmesi, Ortaokul Öğrencilerine Uygulanması ve Dijital Oyunlara Yönelik Görüşlerin İncelenmesi	BAHADIR DEMİRBAŞ	Doç.Dr. GÜLİZ AYDIN	14.03.2025
32	Matematik ve Fen Bilimleri Eğitimi Anabilim Dalı	Fen Bilimleri Dersi Öğretim Programındaki "Sürdürülebilir Yaşam" Ünitelerinin Gelecek Nesil Fen Standartları Çerçevesinde İncelenmesi.	SADE NUR MUSLU DÖNMEZ	Doç.Dr. GÜLİZ AYDIN	14.11.2025
33	Matematik ve Fen Bilimleri Eğitimi Anabilim Dalı	Fen Bilimleri Öğretiminde 3 Boyutlu Tasarım ve Baskı: STEM Tabanlı Etkinlikler İle Virüsler Konusunun Öğretiminin Akademik Başarı ve 21. Yüzyıl Öğrenen ve Öğreten Becerileri Üzerine Etkisi	ADA DOĞA MALATYA	Dr.Öğr.Üyesi Melek ALTIPARMAK KARAKUŞ	30.04.2025
34	Matematik ve Fen Bilimleri Eğitimi Anabilim Dalı	Fen Bilimleri Öğretmen Adaylarının Tasarım Odaklı Düşünme Yapıları ile 21. Yüzyıl Becerileri Yeterlik Algıları Arasındaki İlişkinin İncelenmesi.	ÇİSEM AYYILDIZ ORHAN	Doç.Dr. NEVİN KOZCU ÇAKIR	28.07.2025
35	Matematik ve Fen Bilimleri Eğitimi Anabilim Dalı	Kadınlara Yönelik Sürdürülebilir Evsel Kaynak Kullanımı Eğitimi	ELİF FURAT	Prof.Dr. Oğuz ÖZDEMİR	16.04.2025
36	Matematik ve Fen Bilimleri Eğitimi Anabilim Dalı	Kuvvet ve Hareket Konularında Bağlam Temelli Öğrenme Uygulamalarının Ortaokul Öğrencilerinin Akademik Başarılarına ve Fen Motivasyonlarına Etkisi	NESLİHAN KARABATAK	Doç.Dr. GÜLİZ AYDIN	
37	Matematik ve Fen Bilimleri Eğitimi Anabilim Dalı	Ortaokul 6. Sınıf Fen Bilimleri Dersi Yakıtlar Konusunda Sanal Gerçeklik İle Zenginleştirilmiş 5 E Öğrenme Modelinin Kullanımı	AÇELYA ALABAZ	Doç.Dr. GÖKHAN GÜVEN	07.02.2025
38	Matematik ve Fen Bilimleri Eğitimi Anabilim Dalı	Ortaokul 6.Sınıf Fen Öğretiminde Mühendislik Tasarım Temelli Robotik Kodlama Etkinliklerinin Kullanımı	SUNA KARLIDAĞ	Doç.Dr. NEVİN KOZCU ÇAKIR	03.02.2025
39	Matematik ve Fen Bilimleri Eğitimi Anabilim Dalı	Uygulamalı Fen Bilimleri Derslerinin Uzaktan Eğitime Uyarlanması: Mutfak Kimyası Örneği	ALİME HİLAL NADİ	Prof.Dr. Ayşe OĞUZ-ÜNVER	28.07.2025
40	Matematik ve Fen Bilimleri Eğitimi Anabilim Dalı	Ücretli Öğretmen Olarak Çalışan Fen Bilimleri Öğretmenlerinin Öğretmen Motivasyonlarının İncelenmesi	CANAN CİNAZ UYAR	Prof.Dr. MUHAMMET MUSTAFA ALPASLAN	12.06.2025
41	Matematik ve Fen Bilimleri Eğitimi Anabilim Dalı	Yapay Zekâ Temalı Sosyobilimsel Karikatürlerin Öğrencilerin Sosyobilimsel Konulara Yönelik Tutumlarına ve İnformal Muhakemelerine Katkısı	GİZEM ÇAKIR	Doç.Dr. AYŞEGÜL EVREN YAPICIOĞLU	28.07.2025
42	Matematik ve Fen Bilimleri Eğitimi Anabilim Dalı	8. Sınıf Öğrencilerinin Bilimsel Epistemolojik İnançları İle Tarım Okuryazarlıkları Arasındaki İlişkinin İncelenmesi	TANJU KOCAKARIN	Prof.Dr. MUHAMMET MUSTAFA ALPASLAN	12.06.2025
43	Temel Eğitim Anabilim Dalı	İlkokul Dördüncü Sınıf Öğrencilerinin, Öğretmenlerinin ve Velilerin Okuma Motivasyonlarının İncelenmesi	DENİZ KONUK	Prof.Dr. SABRİ SİDEKLİ	14.03.2025
44	Temel Eğitim Anabilim Dalı	İlkokul Öğrencilerine Yönelik Yaratıcı Drama Temelli Çocuk Hakları Eğitimi Etkinliklerinin Sınanması	NECLA KIZILARSLAN	Doç.Dr. ÖZKAN ÇELİK	07.03.2025
45	Temel Eğitim Anabilim Dalı	İlkokul Sınıf Öğretmenlerinin Matematik Öz Yeterlik Algıları ve Matematiğe Karşı Tutumlarının İncelenmesi	SILA ELİF DEMİRHAN	Doç.Dr. Ahmet Şadan ÖKMEN	07.07.2025
46	Temel Eğitim Anabilim Dalı	İlkokul 3. Sınıf Öğrencilerinin Kelime Hazinesi, Metin Okuma Akıcılığı, Kelime Tanıma, Okuduğunu Anlama ve Dinlediğini Anlama Becerileri Arasındaki İlişkiler	YASER CEYLAN	Prof.Dr. KASIM YILDIRIM	05.09.2025
47	Temel Eğitim Anabilim Dalı	Sınıf Öğretmeni Adaylarının Sosyabilimsel Konulara Yönelik Tutumları ile Küresel Vatandaşlık Kapsamında Karakter ve Değerlerinin İncelenmesi	NESRULLAH ALKAR	Prof.Dr. BURCU ŞENLER PEHLİVAN	16.04.2025
48	Temel Eğitim Anabilim Dalı	Sınıf Öğretmenlerinin Eğitici Dijital Oyunların Öğrenme Sürecine Katkısına İlişkin Görüşlerinin Çeşitli Değişkenler Açısından İncelenmesi	MURAT KOÇ	Prof.Dr. Süleyman CAN	17.11.2025
49	Temel Eğitim Anabilim Dalı	Sınıf Öğretmenlerinin Serbest Zaman Doyumu, Serbest Zamanda Sıkılma Algısı ve Serbest Zaman Okuryazarlık Düzeylerinin İncelenmesi	BİLAL ÖZKAYNAK	Prof.Dr. Süleyman CAN	20.11.2025
50	Temel Eğitim Anabilim Dalı	Dijital Eğitim Araçlarının 4. Sınıf Öğrencilerinin Matematik Dersine İlişkin Tutumlarına ve Kaygılarına Etkisi	CEMİLE KARAMAN	Doç.Dr. SAYIM AKTAY	07.03.2025
51	Temel Eğitim Anabilim Dalı	İlkokul Üçüncü Sınıflarda Hayat Bilgisi ve Fen Bilimleri Derslerinin Aynı Eğitim Öğretim Yılında Yer Almasına Yönelik Öğretmen Görüşleri	AŞIR BURAK LEVENT	Doç.Dr. ÖZKAN ÇELİK	28.07.2025
52	Temel Eğitim Anabilim Dalı	Robotik Kodlama Uygulamalarının 3. Sınıf Öğrencilerinin Problem Çözme Becerilerine, Yansıtıcı Düşünme Becerilerine ve Kodlamaya Yönelik Tutumlarına Etkisi	SEVCAN IŞIK	Prof.Dr. BURCU ŞENLER PEHLİVAN	08.08.2025
53	Temel Eğitim Anabilim Dalı	Sınıf Öğretmenlerinin 21. Yüzyıl Becerileri Yeterlilik Algıları İle STEM Öz-Yeterlik İnançlarının İncelenmesi	AYŞENUR BULANIK	Prof.Dr. BURCU ŞENLER PEHLİVAN	17.11.2025
54	Temel Eğitim Anabilim Dalı	Temel Eğitimde 10.000 Okul Projesi Kapsamında Okullara Dağıtılan Kodlama Eğitim Robotlarının Sınıf Öğretmenleri Tarafından Kullanım Durumları	İBRAHİM ARMAĞAN	Doç.Dr. SAYIM AKTAY	07.07.2025
55	Türkçe ve Sosyal Bilimler Eğitimi Anabilim Dalı	Sosyal Bilgiler Eğitimi Alanında Yapılan Lisansüstü Tezlerin Eğitim 4.0 Bağlamında Değerlendirilmesi	YUSUF ARSLAN	Dr.Öğr.Üyesi Mustafa GİRGİN	16.04.2025
56	Türkçe ve Sosyal Bilimler Eğitimi Anabilim Dalı	Sosyal Bilgiler Öğretmen Adaylarının Sosyal Duygusal Öğrenme Beceri Düzeylerinin Belirlenmesi	ELİFNUR ŞAHİNÖZ	Doç.Dr. MUHAMMET AVAROĞULLARI	08.01.2025
57	Türkçe ve Sosyal Bilimler Eğitimi Anabilim Dalı	Sosyal Bilgiler Öğretmen Adaylarının Teknoloji Okuryazarlığı ve Yapay Zekâ Farkındalık Düzeylerinin İncelenmesi Bir Karma Yöntem Araştırması	DİLAN EMLÜK	Doç.Dr. ABDULLAH GÖKDEMİR	07.07.2025
58	Türkçe ve Sosyal Bilimler Eğitimi Anabilim Dalı	Sosyal Bilgiler Öğretmenlerinin Çokkültürlü Eğitime İlişkin Bilgi Düzeyleri, Sınıf İçi Uygulamaları ve Çokkültürlü Eğitime İlişkin Görüşleri	KRİSTAL AVŞAROĞLU	Doç.Dr. MUHAMMET AVAROĞULLARI	08.01.2025
59	Türkçe ve Sosyal Bilimler Eğitimi Anabilim Dalı	Türkiye'de Rum Okulları	PINAR AKDEMİR	Prof.Dr. ÖZGÜR YILDIZ	28.07.2025
60	Türkçe ve Sosyal Bilimler Eğitimi Anabilim Dalı	7. Sınıf Sosyal Bilgiler Dersinde Eğitsel Oyun Yönteminin Akademik Başarıya ve Öğrenmede Kalıcılığa Etkisi	MERVE BAYIRYAKA	Doç.Dr. MUHAMMET AVAROĞULLARI	28.07.2025

Eğitim Bilimleri Enstitüsü 2025 Yılı İçerisinde Tamamlanan Yüksek Lisans Tezleri					
S.N.	**Anabilim Dalı**	**Tez Adı**	**Öğrenci Adı-Soyadı**	**Tez Yöneticisi**	**Tezin Bitiş Tarihi**
61	Türkçe ve Sosyal Bilimler Eğitimi Anabilim Dalı	Duyarlık Eğitimi Çerçevesinde Miyase Sertbarut'un Çocuk Romanları	HAVVA NAGİHAN ÇİNKILIÇ	Prof.Dr. Hatice FIRAT	28.07.2025
62	Türkçe ve Sosyal Bilimler Eğitimi Anabilim Dalı	Fatih Erdoğan'ın Sihirli Serisindeki Merak Unsurları ve Merak Unsurlarına İlişkin Öğrenci Görüş ve Deneyimleri.	MEHMET SAİT KÜÇÜKÇOPUR	Doç.Dr. Nigar İPEK EĞİLMEZ	28.07.2025
63	Türkçe ve Sosyal Bilimler Eğitimi Anabilim Dalı	Okuma Çemberi Yöntemine İlişkin Ortaokul 6. Sınıf Öğrencilerinin ve Velilerinin Görüş ve Deneyimleri	AYŞENUR ÖZBENT	Doç.Dr. Nigar İPEK EĞİLMEZ	28.07.2025
64	Türkçe ve Sosyal Bilimler Eğitimi Anabilim Dalı	Somut Olmayan Kültürel Miras Bağlamında Halk Kültürü İçerikli Seçmeli Derslerde ve Türkçe Dersinde Dijital Öğretim Materyallerinin Kullanımı: Çizgi Roman Örneği	GÜLÇİN KARAMAN	Prof.Dr. SİBEL TURHAN TUNA	22.08.2025
65	Türkçe ve Sosyal Bilimler Eğitimi Anabilim Dalı	Türk Çocuk Edebiyatında Korku Romanları (Gotik Romanlar): Özellikleri ve Türe İlişkin Öğrenci Görüşleri	FUNDA KÜÇÜKÇOPUR	Prof.Dr. Hatice FIRAT	08.01.2025
66	Türkçe ve Sosyal Bilimler Eğitimi Anabilim Dalı	Türkçe Ders Kitaplarındaki Etkinliklerin Öğretim Programında Yer Alan Anahtar Yetkinlikler Açısından İncelenmesi	MERYEM DEMİREL	Prof.Dr. Hatice FIRAT	28.07.2025
67	Türkçe ve Sosyal Bilimler Eğitimi Anabilim Dalı	Türkçe Derslerinde Karikatür Kullanımı: İçerik İncelemesi ve Öğretmen-Öğrenci Görüşleri	FATMA ÖZSOY	Prof.Dr. Hatice FIRAT	28.07.2025
68	Türkçe ve Sosyal Bilimler Eğitimi Anabilim Dalı	8. Sınıf Türkçe Ders Kitabındaki Dil Bilgisi Etkinliklerinin Sezdirme Yöntemine Uygunluğu Bakımından İncelenmesi	KÜBRA ÇAKIR	Doç.Dr. PERİHAN GÜLCE ÖZKAYA	03.02.2025
69	Türkçe ve Sosyal Bilimler Eğitimi Anabilim Dalı	8. Sınıf Türkçe Dersi Dil Bilgisi Konularından "Fiilimsiler" ve "Cümlenin Ögeleri" Konularına Yönelik Oyunlaştırılmış Etkinlikleri Temel Alan Ders Modülünün Tasarlanması	IŞIL ÖZTÜRK	Doç.Dr. PERİHAN GÜLCE ÖZKAYA	28.07.2025
70	Güzel Sanatlar Eğitimi Anabilim Dalı	Derneklerin Bulundukları Bölgelere Kültürel Sanatsal ve Eğitsel Katkılarının İncelenmesi: Marmaris Kültür ve Sanat Derneği Örneği	BESTE GÜNAY	Doç.Dr. Samir GÜLAHMEDOV	08.08.2025
71	Güzel Sanatlar Eğitimi Anabilim Dalı	Keman Eğitiminde Kullanılan Basılı Kaynaklara Yönelik Öğrenci Farkındalıklarının Ve Konuya İlişkin Akademisyen Görüşlerinin İncelenmesi	GÜLSÜM KIRAN	Dr.Öğr.Üyesi BEYZAGÜL KAPÇAK IŞIKSUNGUR	07.07.2025
72	Güzel Sanatlar Eğitimi Anabilim Dalı	Müzik Eğitimi Anabilim Dalı Öğretim Elemanları ve Öğrencilerinin Müzisyen Hastalıkları İle İlgili Bilgi Düzeylerinin İncelenmesi	AYŞE ŞEVVAL DİNÇER	Doç.Dr. RIZA AKYÜREK	28.07.2025
73	Güzel Sanatlar Eğitimi Anabilim Dalı	Ortaokul ve Liselerde Görev Yapan Müzik Öğretmenlerinin Derslerinde Klasik Gitarı Kullanma Durumlarının İncelenmesi (Manisa İli Örneği)	MEHMET UMUT KILIÇ	Doç.Dr. TUBA YOKUŞ	28.07.2025
74	Güzel Sanatlar Eğitimi Anabilim Dalı	Ses Eğitiminde Piyano Eşliğinin Performansa Katkısının Öğrenci Görüşleri Çerçevesinde Değerlendirilmesi	AYŞENUR AKIN	Doç.Dr. İSMAİL SINIR	28.07.2025
75	Güzel Sanatlar Eğitimi Anabilim Dalı	Viyolonsel Eğitiminde Kullanılan Sebastian Lee'nin "40 Easy Studies For Violoncello, Op.70" Etüt Kitabının Öğrenme Kazanımları Yönünden İncelenmesi	GÖKSUN GİRİCİ	Dr.Öğr.Üyesi ŞEYDAGÜL KAPÇAK	03.02.2025
76	Bilgisayar ve Öğretim Teknolojileri Eğitimi Anabilim Dalı	Geçici Koruma Kanunu Kapsamında Türkiye'de Eğitim Gören Suriyeli Kız Çocuklarının Eğitime ve Dijital Yetkinliklere Dair Deneyimleri	SEDENAY SOFRACI	Prof.Dr. MÜGE ADNAN	26.06.2025
77	Bilgisayar ve Öğretim Teknolojileri Eğitimi Anabilim Dalı	Hacim Kavramının Dijital Oyun Tabanlı Öğrenme Yaklaşımıyla Öğretilmesinin Başarıya ve Tutuma Etkisi: Minecraft Örneği	CABİR SERHAT AYDIN	Öğr.Gör.Dr. RIDVAN ATA	07.03.2025
78	Bilgisayar ve Öğretim Teknolojileri Eğitimi Anabilim Dalı	Ortaokul Öğrencilerinin Bilgi İşlemsel Düşünme Becerileri İle 21. Yüzyıl Becerileri ve Dijital Okuryazarlık Becerileri Arasındaki İlişkinin İncelenmesi	SEFA ALPER KANATLI	Öğr.Gör.Dr. RIDVAN ATA	08.01.2025
79	Bilgisayar ve Öğretim Teknolojileri Eğitimi Anabilim Dalı	Ortaokul Öğretmenlerinin Bilgi İşlemsel Düşünme Becerileri İle Teknolojik Pedagojik Alan Bilgileri Arasındaki İlişki	YASEMİN YARBAŞI	Doç.Dr. HALİT KARALAR	28.07.2025
80	Bilgisayar ve Öğretim Teknolojileri Eğitimi Anabilim Dalı	Ortaokul Öğretmenlerinin Web 2.0 Araçlarını Derslerinde Kullanmaya Yönelik Davranışsal Niyetlerinin Modellenmesi	ELÇİN BAĞCI ALKAN	Doç.Dr. HALİT KARALAR	03.02.2025
81	Bilgisayar ve Öğretim Teknolojileri Eğitimi Anabilim Dalı	Öğretmenlerin Eğitimde Yapay Zekaya Yönelik Farkındalıklarının İncelenmesi	AYNUR KÖRÜKÇÜOĞLU	Öğr.Gör.Dr. RIDVAN ATA	08.01.2025
82	Bilgisayar ve Öğretim Teknolojileri Eğitimi Anabilim Dalı	Ters Yüz Sınıf Modeli ile Programlama Öğretiminin Ortaokul Öğrencilerinin Bilgi İşlemsel Düşünme Becerilerine ve Programlama Öz-Yeterliklerine Etkisi	HASAN EMRE SABANCI	Doç.Dr. HALİT KARALAR	28.07.2025
83	Aile Danışmanlığı ve Eğitimi Anabilim Dalı	Evli Bireylerde Anne-Baba Kabul ve Red Durumu ile Evlilik Doyumu Arasındaki İlişkide Kendinden Memnun Olmanın Aracı Rolü	NİLAY TÜRKDOĞAN	Prof.Dr. AYŞE REZAN ÇEÇEN EROĞUL	20.10.2025
84	Aile Danışmanlığı ve Eğitimi Anabilim Dalı	Yetişkinlerde Dikkat Eksikliği ve Hiperaktivite Eğitimi İle Psikolojik Belirtiler ve Yaşam Doyumu Arasındaki İlişkide Kendinden Memnun Olma (Öz Memnuniyet) , Aile Yaşam Doyumu ve Kariyer Doyumunun Aracılık Rolleri	ŞERAFETTİN ÇELİK	Prof.Dr. AYŞE REZAN ÇEÇEN EROĞUL	28.07.2025

Eğitim Bilimleri Enstitüsü 2025 Yılı İçerisinde Tamamlanan Doktora Tezleri					
S.N.	**Anabilim Dalı**	**Tez Adı**	**Öğrenci Adı-Soyadı**	**Tez Yöneticisi**	**Tezin Bitiş Tarihi**
1	**Eğitim Bilimleri Anabilim Dalı**	**Bilişsel Davranışçı Terapi Temelli Psikoeğitim Programının Korunma İhtiyacı Olan Ergenlerin Bilişsel Duygu Düzenleme Stratejilerine Etkisi**	**GÜLİZAR KAŞIKARA**	**Dr.Öğr.Üyesi HALİM SARICAOĞLU**	**22.08.2025**
2	**Eğitim Bilimleri Anabilim Dalı**	**Kabul ve Kararlılık Terapisi Yönelimli Aşkın Ebeveynlik Grup Psikoeğitim Programının Geliştirilmesi ve Etkililiğinin Sınanması**	**ARCA ADIGÜZEL**	**Prof.Dr. Atılgan ERÖZKAN**	**28.02.2025**
3	**Eğitim Bilimleri Anabilim Dalı**	**Kanser Geçmişine Sahip Olan Yetişkinlerin Kanser Nüks Korkusu ile Baş Etmelerine Yönelik Psikoeğitim Programının Geliştirilmesi ve Etkililiğinin Sınanması**	**HALİL EMRE KOCALAR**	**Prof.Dr. AYŞE REZAN ÇEÇEN EROĞUL**	**07.11.2025**
4	**Eğitim Bilimleri Anabilim Dalı**	**Duyu Destekli Motor Gelişim Öğretim Tasarımı: Okul Öncesi Eğitime Devam Eden 5-6 Yaş Çocukların Motor, Sosyal ve Öz Bakım Becerilerine Etkisi**	**KADRİYE ÇAKMAK**	**Doç.Dr. KEVSER ÖZAYDINLIK**	**12.12.2025**

Eğitim Bilimleri Enstitüsü 2025 Yılı İçerisinde Tamamlanan Doktora Tezleri

S.N.	Anabilim Dalı	Tez Adı	Öğrenci Adı-Soyadı	Tez Yöneticisi	Tezin Bitiş Tarihi
5	Eğitim Bilimleri Anabilim Dalı	Gelişim Öz-Teorisine Dayalı Yabancı Dil Öğretiminin Öğrencilerin Gelişim Odaklı Zihniyetlerine, Akademik Başarılarına ve İngilizce Dersine Yönelik Tutumlarına Etkisi	SEDA GÖRGÖZ	Prof.Dr. Bilal DUMAN	05.09.2025
6	Eğitim Bilimleri Anabilim Dalı	İkinci Yabancı Dil Olarak Rusça Öğretiminde Sosyal Medya Araçlarının Kullanımının Ders Motivasyonu ve Başarısına Etkisi	HÜLYA ŞAHİN ŞENER	Prof.Dr. Necdet AYKAÇ	28.07.2025
7	Eğitim Bilimleri Anabilim Dalı	Naturalist Felsefenin Öğretmen Eğitimine Yansıması; Doğa Yürüyüşlerinin İçerisine Entegre Edilen Teknoloji Destekli Eğitim Etkinlikleri	FATMA ALACA	Prof.Dr. Bilal DUMAN	26.06.2025
8	Eğitim Bilimleri Anabilim Dalı	Mekânsal Ayrışmaların Kent Yoksulu Ailelerin Eğitim Pratiklerine Yansıması: Denizli İli Örneği	HATİCE YILDIRIM	Prof.Dr. YAHYA ALTINKURT	28.03.2025
9	Eğitim Bilimleri Anabilim Dalı	Ortaöğretim Kurumlarında Kurumsal İtibarın İncelenmesi: Bir Karma Yöntem Araştırması	EMRAH DÖNMEZ	Prof.Dr. Abbas ERTÜRK	07.07.2025
10	Eğitim Bilimleri Anabilim Dalı	Okul Müdürlerinin Liderlik Stilleri İle Etkili Okul Arasındaki İlişkide Öğretmenlerin Örgütsel Vatandaşlık Davranışlarının Aracı Rolü: Bir Yapısal Eşitlik Modellemesi	CEMAL BİLGE KAPÇAK	Prof.Dr. AHMET DUMAN	28.07.2025
11	Yabancı Diller Eğitimi Anabilim Dalı	Introducing a Digital App with a Task-based Approach: Perceptions of Instructors and Students	ARZU YILMAZ	Prof.Dr. Eda ÜSTÜNEL	12.09.2025
12	Yabancı Diller Eğitimi Anabilim Dalı	The Effect of Action-Oriented Approach Based Implementations on High School Students' Language Learning Autonomy, Intercultural Communicative Competence and Achievement	AYTEN ÇOKÇALIŞKAN	Öğr.Gör.Dr. SABRİYE ŞENER	05.09.2025
13	Yabancı Diller Eğitimi Anabilim Dalı	The Effects of Extensive Writing Practices on Learners' Writing Performances and Their Attitudes Towards Writing	BEHÇET ERDEN	Doç.Dr. PERİHAN KORKUT	28.07.2025
14	Matematik ve Fen Bilimleri Eğitimi Anabilim Dalı	Fen Derslerinde Bilimsel Sorgulama Uygulayan Öğretmenlerin Zaman Kullanımlarının İncelenmesi	ONUR BEKTAŞ	Prof.Dr. Ayşe OĞUZ-ÜNVER	03.02.2025
15	Temel Eğitim Anabilim Dalı	İlkokul 4. Sınıf Öğrencilerinin Dinlediğini Anlama Becerileri ve Bu Beceriler Arasındaki İlişkilerin İncelenmesi	SEÇKİN GÖK	Doç.Dr. SAYIM AKTAY	12.11.2025

Eğitim Bilimleri Enstitüsü Devam Eden Yüksek Lisans Tezleri

S.N.	Anabilim Dalı	Tez Adı	Öğrenci Adı-Soyadı	Tez Yöneticisi
1	Eğitim Bilimleri Anabilim Dalı	Blok Tabanlı Kodlama Araçlarının Kullanıldığı 6. Sınıflarda Öğrenme Kazanımları ve Öğrenci Motivasyonlarının İncelenmesi	AYNUR ERGEZEN	Prof.Dr. Hasan ŞEKER
2	Eğitim Bilimleri Anabilim Dalı	Lise Öğretmenlerinin Eğitim İnançları ve Okula Yönelik Tepkisel Davranışları Arasındaki İlişkinin İncelenmesi	ÖZGE COŞGUN	Prof.Dr. Cemal Ergin EKİNCİ
3	Eğitim Bilimleri Anabilim Dalı	Mesleki ve Teknik Anadolu Lisesi ve Mesleki Eğitim Merkezi Öğrencilerinin Mesleki Eğitime Yönelik Tutumlarının İncelenmesi.	HAVVA ÖZEL YILDIRIM	Prof.Dr. İZZET GÖRGEN
4	Eğitim Bilimleri Anabilim Dalı	Okul Kültürü İle Öğretmenlerin Sessiz İstifa Davranışları Arasındaki İlişki (Muğla İli Örneği)	NACİFER TOPANKAYA	Prof.Dr. AYCAN ÇİÇEK SAĞLAM
5	Eğitim Bilimleri Anabilim Dalı	Ortaokul 5. ve 7. Sınıf Öğrencilerinin Öğrenme Stratejilerini Kullanma Durumlarının İncelenmesi	ŞEVVAL İLGÜN	Prof.Dr. İZZET GÖRGEN
6	Eğitim Bilimleri Anabilim Dalı	Ortaöğretim Öğretmenlerinin Denetim Odakları ile Öğretmen Kimliği İnançları Arasındaki İlişkinin İncelenmesi	FİLİZ AKGÜN	Prof.Dr. Bilal DUMAN
7	Eğitim Bilimleri Anabilim Dalı	Öğretmen Adaylarının Epistemik Merakı ve Öğretme Motivasyonları Arasındaki İlişkinin İncelenmesi	KÜBRA ÇEVİK	Doç.Dr. NECLA EKİNCİ
8	Eğitim Bilimleri Anabilim Dalı	Rehberlik ve Psikolojik Danışmanlık Lisans Programının Eisner'ın Eğitsel Eleştiri Modeline Göre Değerlendirilmesi	ÖZEN FIRAT AKCİĞER	Doç.Dr. ALİ YAKAR
9	Eğitim Bilimleri Anabilim Dalı	Üniversite Öğrencilerinin Yapay Zekâ Okuryazarlığı ile Tutumları Arasındaki İlişkinin İncelenmesi.	FURKAN PEKER	Prof.Dr. Bilal DUMAN
10	Eğitim Bilimleri Anabilim Dalı	Yetişkinlerde Algılanan Stres ile Kendinden Memnun Olma (Öz Memnuniyet) İlişkisinde Ebeveyn Kabul Reddinin Aracılık Rolü	BARKIN YİĞİT	Prof.Dr. AYŞE REZAN ÇEÇEN EROĞUL
11	Eğitim Bilimleri Anabilim Dalı	Yetişkinlerde Algılanan Stres İle Psikolojik Belirtiler Arasındaki İlişkide Kendinden Memnun Olma (Öz Memnuniyet) ve Sosyal Desteğin Aracılık Rolü	EFE EMRE ERDOĞAN	Prof.Dr. AYŞE REZAN ÇEÇEN EROĞUL
12	Eğitim Bilimleri Anabilim Dalı	2018 İngilizce Öğretmeni Eğitimi Programının İncelenmesi: Paydaşların Görüş ve Önerileri	GÖKÇE SEZGİN	Doç.Dr. SEMRA BAŞARAN
13	Eğitim Bilimleri Anabilim Dalı	2024 Okul Öncesi Eğitim Programı'nın Eisner'ın Eğitsel Eleştiri Modeline Göre Değerlendirilmesi	AYŞE NUR SİVRİ	Prof.Dr. ÖZGÜR ULUBEY
14	Yabancı Diller Eğitimi Anabilim Dalı	Artificial Intelligence (AI) Competencies of Pre-Service English Language Teachers (İngilizce Öğretmen Adaylarının Yapay Zeka (YZ) Yetkinlikleri	ENES MUTLU	Prof.Dr. Eda ÜSTÜNEL
15	Yabancı Diller Eğitimi Anabilim Dalı	Integrating AI Tools into Lesson Planning: Pre-Service EFL Teachers' Perceptions, Evaluations and Classroom Applications of AI-Generated Plans.	HATİCE ESER	Doç.Dr. ŞEYDA SELEN ÇİMEN
16	Yabancı Diller Eğitimi Anabilim Dalı	The Effect Of Etwinning On 21St Century Skill Development İn Efl Classrooms: A Case Study Of Efl Teachers' Project Experiences And Practices	BUKET YARAŞ CANBAZ	Doç.Dr. ŞEYDA SELEN ÇİMEN
17	Matematik ve Fen Bilimleri Eğitimi Anabilim Dalı	Altıncı Sınıf Fen Bilimleri Ders Kitapları Etkinliklerinin Öğrenci Görevlerinin Sorgulama Becerileri Ve Anlayışları Yönünden İncelenmesi.	FATMA ALOĞLU	Doç.Dr. HAKAN IŞIK
18	Matematik ve Fen Bilimleri Eğitimi Anabilim Dalı	Ekokurgu Etkinliklerinin Öğrencilerin Ekofobileri ile Başetmeleri Üzerine Etkisi	FATMA GÜDER	Prof.Dr. Oğuz ÖZDEMİR
19	Matematik ve Fen Bilimleri Eğitimi Anabilim Dalı	Fen Bilimleri Öğretmen Adaylarına Yönelik Araştırmaların Bibliyometrik Araştırma Yaklaşımlarına Göre Değerlendirilmesi	BEYZA TOPRAK	Doç.Dr. AYŞEGÜL EVREN YAPICIOĞLU
20	Matematik ve Fen Bilimleri Eğitimi Anabilim Dalı	Fen Bilimleri Öğretmen Adaylarının Fen Etkinliklerinde Yapay Zeka İle Desteklenen Web 2.0 Araçlarına Yönelik Görüşlerinin İncelenmesi.	ELİF GÖKÇEN	Dr.Öğr.Üyesi Yusuf SÜLÜN
21	Matematik ve Fen Bilimleri Eğitimi Anabilim Dalı	Fen Bilimleri Öğretmen Adaylarının Sürdürülebilir Kalkınma Farkındalıkları ve Eleştirel Düşünme Eğilimleri Arasındaki İlişkinin İncelenmesi	EDA NUR YILDIRIM	Doç.Dr. GÖKHAN GÜVEN
22	Matematik ve Fen Bilimleri Eğitimi Anabilim Dalı	Fen Bilimleri ve Sınıf Öğretmenlerinin Yapay Zekaya Yönelik Tutumları İle Yapay Zeka Okuryazarlıklarının İncelenmesi.	YAKUP AVCI	Dr.Öğr.Üyesi Yusuf SÜLÜN
23	Matematik ve Fen Bilimleri Eğitimi Anabilim Dalı	Fen Öğretiminde Teknoloji Kabul Modeli: Öğretmenlerin Demografik Özellikleri İle Teknolojik Kabul Düzeyleri Arasındaki İlişki	ELİF SAYIL	Doç.Dr. GÖKHAN GÜVEN

Eğitim Bilimleri Enstitüsü Devam Eden Yüksek Lisans Tezleri				
S.N.	**Anabilim Dalı**	**Tez Adı**	**Öğrenci Adı-Soyadı**	**Tez Yöneticisi**
24	Matematik ve Fen Bilimleri Eğitimi Anabilim Dalı	İnsan Vücudundaki Sistem ve Organların İşleyişinin Çevrimiçi ve Çevrimdışı Scratch Etkinlikleri ile Öğretilmesinin Akademik Başarı ile Dijital Okuryazarlık ve Dijital İçerik Üretme Becerileri Üzerindeki Etkisi	HASAN HÜSEYİN TUAÇ	Dr.Öğr.Üyesi Melek ALTIPARMAK KARAKUŞ
25	Matematik ve Fen Bilimleri Eğitimi Anabilim Dalı	Küresel İklim Değişikliği İle İlgili 5E Öğretim Modeline Dayalı Öğretim Tasarlanması ve Etkililiğinin Değerlendirilmesi	IŞIL İREN	Doç.Dr. MERYEM GÖRECEK BAYBARS
26	Matematik ve Fen Bilimleri Eğitimi Anabilim Dalı	Küresel İklim Değişikliği Okuryazarlığının Epistemolojik İnançla İlişkinin İncelenmesi	GİZEM ÖLÇER YILMAZ	Prof.Dr. MUHAMMET MUSTAFA ALPASLAN
27	Matematik ve Fen Bilimleri Eğitimi Anabilim Dalı	Ortaokul Öğrencilerinin İklim Okuryazarlıklarının Çeşitli Değişkenler Açısından İncelenmesi	OĞUZ ARICAN	Dr.Öğr.Üyesi Yusuf SÜLÜN
28	Matematik ve Fen Bilimleri Eğitimi Anabilim Dalı	Ortaokul 8. Sınıf Öğrencilerinin Tarım Okuryazarlıkları, STEM Yönelimi ile Fen Kimliği Arasındaki İlişkinin İncelenmesi	SEHER ÇALLI ÖZDEMİR	Prof.Dr. MUHAMMET MUSTAFA ALPASLAN
29	Temel Eğitim Anabilim Dalı	Bilgisayarlı ve Bilgisayarsız Kodlama Eğitiminin İlkokul Öğrencilerinin Hesaplamalı Düşünme Becerileri ve Matematiksel Düşünme Profilleri Üzerindeki Etkisinin İncelenmesi	HÜLYA BAYRAKER	Doç.Dr. ALPER YORULMAZ
30	Temel Eğitim Anabilim Dalı	Birinci Sınıf Öğretmenlerinin 2024 Türkiye Yüzyılı Maarif Modeli'nde Türkçe Dersi Öğretim Programını İlk Okuma Yazma Sürecine Göre Değerlendirmelerinin İncelenmesi	MÜGE SARAÇOĞLU	Doç.Dr. Ahmet Şadan ÖKMEN
31	Temel Eğitim Anabilim Dalı	İlkokul Birinci Sınıf Öğrencilerinin Kelime Tanıma, Okuduğunu Anlama ve Dinlediğini Anlama Becerileri Arasındaki İlişkiler	MURAT YASAK	Prof.Dr. KASIM YILDIRIM
32	Temel Eğitim Anabilim Dalı	İlkokul Öğrencilerinin Okula Yönelik Tutumlarının İncelenmesi	CAFER KARA	Doç.Dr. SAYIM AKTAY
33	Temel Eğitim Anabilim Dalı	İlkokul Öğrencilerinin Sürdürülebilir Çevre Bilinçlerinin Geliştirilmesinde Eğitsel Oyunların Etkisi.	AYKUT POLAT	Dr.Öğr.Üyesi HALİL ÇOKÇALIŞKAN
34	Temel Eğitim Anabilim Dalı	İlkokullarda Kodlama Eğitimine İlişkin Sınıf Öğretmenlerinin Durumu	MEHDİ TEZCAN	Doç.Dr. SAYIM AKTAY
35	Temel Eğitim Anabilim Dalı	Oyunlaştırma Tabanlı Etkinliklerin İlkokul Öğrencilerinin Kesirler Konusundaki Akademik Başarılarına ve Matematiksel Motivasyonlarına Etkisinin Belirlenmesi	EYLÜL RODOSLU	Doç.Dr. ALPER YORULMAZ
36	Temel Eğitim Anabilim Dalı	Resimli Çocuk Kitapları Bağlamında Gerçekleştirilen Etkileşimli Sesli Okuma Uygulamalarının İlkokul 4. Sınıf Öğrencilerinin Dinlediğini Anlama ve Çıkarım Yapma Becerilerine Etkisi	AYŞEGÜL SADIKOĞLU	Prof.Dr. KASIM YILDIRIM
37	Temel Eğitim Anabilim Dalı	Sınıf Öğretmenlerinin Psikolojik Sermaye Düzeylerinin Mesleki Yeterlilikleri Üzerine Etkisi	MUSTAFA GÜVEN	Prof.Dr. SABRİ SİDEKLİ
38	Temel Eğitim Anabilim Dalı	Sürdürülebilirlik Temelli Etkinliklerin 3. Sınıf Öğrencilerin Çevresel Bilgi, Davranış ve Tutumlarına Etkisinin Belirlenmesi.	İKLİMA GÜNEŞ	Prof.Dr. BURCU ŞENLER PEHLİVAN
39	Temel Eğitim Anabilim Dalı	Temel Eğitim Bölümü Öğretmen Adaylarının Dijital Yorgunluk ve Akademik Motivasyon Düzeylerinin İncelenmesi.	SEBAHAT ŞENOCAK	Prof.Dr. Süleyman CAN
40	Türkçe ve Sosyal Bilimler Eğitimi Anabilim Dalı	Çocuklara Yönelik Denemelerde 21. Yüzyıl Becerileri	TUBA PEHLİVAN	Prof.Dr. Hatice FIRAT
41	Türkçe ve Sosyal Bilimler Eğitimi Anabilim Dalı	Köy Enstitülerinde Sosyal Bilgiler Eğitimi	GÖKÇE HINAZ	Prof.Dr. ÖZGÜR YILDIZ
42	Türkçe ve Sosyal Bilimler Eğitimi Anabilim Dalı	Ortaokul 5. Sınıf Sosyal Bilgiler Dersi Tarih Konularının Öğretiminde Yaratıcı Yazma Etkinlikleri Kullanımının Öğrencilerin Tarihsel Düşünme Becerilerine Etkisi.	MELEK MENTEŞELİ	Prof.Dr. AYTEN KİRİŞ AVAROĞULLARI
43	Türkçe ve Sosyal Bilimler Eğitimi Anabilim Dalı	Sosyal Bilgiler, Okul Öncesi, Türkçe ve Sınıf Öğretmen Adaylarının Mekansal Düşünme Becerileri İle Harita Okuryazarlığı Becerileri Arasındaki İlişki	GÜLİZ ŞAHİN	Dr.Öğr.Üyesi Mustafa GİRGİN
44	Türkçe ve Sosyal Bilimler Eğitimi Anabilim Dalı	Sosyal Bilgiler Öğretmen Adaylarının Yapay Zeka Okuryazarlığı ve Tutumlarının İncelenmesi: Bir Karma Yöntem Araştırması	TUĞÇE KOCABIYIK	Doç.Dr. ABDULLAH GÖKDEMİR
45	Türkçe ve Sosyal Bilimler Eğitimi Anabilim Dalı	Yurtseverlik Eğitimi: Sosyal Bilgiler Öğretmen Adaylarının Tutum ve Algılarına Yönelik Bir Çalışma : (Ege Bölgesi Örneği)	MUTTALİP GÖRSEL	Prof.Dr. ZAFER TANGÜLÜ
46	Türkçe ve Sosyal Bilimler Eğitimi Anabilim Dalı	Yurtseverlik Eğitimi: Sosyal Bilgiler Öğretmen Adaylarının Tutum ve Algılarına Yönelik Bir Çalışma: (Ege Bölgesi Örneği)	MUTTALİP GÖRSEL	Prof.Dr. ZAFER TANGÜLÜ
47	Türkçe ve Sosyal Bilimler Eğitimi Anabilim Dalı	8. Sınıf T.C. İnkılap Tarihi ve Atatürkçülük Konularının Öğretiminde Edebi Ürün Kullanımına İlişkin Öğretmen Görüşleri	SELİN BİÇER	Prof.Dr. ZAFER TANGÜLÜ
48	Güzel Sanatlar Eğitimi Anabilim Dalı	Bağlama Eğitimi Veren Akademisyenlerin Yöresel İcra Teknikleri Öğretimine İlişkin Görüşleri	ALİ SARI	Dr.Öğr.Üyesi BEYZAGÜL KAPÇAK IŞIKSUNGUR
49	Güzel Sanatlar Eğitimi Anabilim Dalı	Flüt Eğitimcilerinin Zihinsel Çalışmalarına İlişkin Görüşleri.	BUSE ERTEN	Doç.Dr. Gülce COŞKUN ŞENTÜRK
50	Güzel Sanatlar Eğitimi Anabilim Dalı	İki Dizekli Bona ve Solfej Çalışmalarının Müzik Öğretmeni Adaylarının Piyano Deşifre Başarılarına Etkisi	EREN CAN KIZILTÜRK	Prof.Dr. HAMİT YOKUŞ
51	Güzel Sanatlar Eğitimi Anabilim Dalı	Mesleki Müzik Eğitimi Veren Kurumlarda Bağlama Eğitiminde Kullanılan Bağlama Türleri, Bağlama Düzenleri ve İcra Teknikleri	ERGÜDER ÇAĞIN ÖZÜLKÜ	Dr.Öğr.Üyesi HARUN KESKİN
52	Güzel Sanatlar Eğitimi Anabilim Dalı	Müzik Eğitimi Anabilim Dallarındaki Viyola Eğitiminde Kullanılan Basılı Kaynaklara İlişkin Öğretim Elemanı Görüşleri	ABDUSSAMET GÖKÇEOĞLU	Doç.Dr. RIZA AKYÜREK
53	Güzel Sanatlar Eğitimi Anabilim Dalı	Müzik Öğretmeni Adaylarının Bireysel Çalgı Dersine Yönelik Motivasyonlarını Etkileyen Faktörler: Ege Bölgesi Örneği	SENA DURUEL	Doç.Dr. RIZA AKYÜREK
55	Güzel Sanatlar Eğitimi Anabilim Dalı	Müzik Öğretmeni Adaylarının Piyano Öğrenmeye Yönelik Üstbilişsel Farkındalıkları ve Piyano Performansı Özyeterlik Düzeyleri Arasındaki İlişki.	TALHA TUNCER AYDIN	Prof.Dr. HAMİT YOKUŞ
55	Güzel Sanatlar Eğitimi Anabilim Dalı	Müzik Öğretmeni Adaylarının Yapay Zekâ Destekli Müzik Eğitimi Uygulamalarına Yönelik Görüşleri (Ege Bölgesi Örneği)	ELİF EKİN BALI	Doç.Dr. TUBA YOKUŞ
56	Bilgisayar ve Öğretim Teknolojileri Eğitimi Anabilim Dalı	Dijital Oyun Tasarımı ile İlköğretimde Olasılık Konusunun Öğretimi Ve Akademik Başarıya Etkisi Üzerine Bir İnceleme	KEREM DÜŞÜNEN	Öğr.Gör.Dr. RIDVAN ATA
57	Bilgisayar ve Öğretim Teknolojileri Eğitimi Anabilim Dalı	Eğitimde Yapay Zekâ Kullanımı İle İlgili Yapılan Uluslararası Çalışmaların Bibliyometrik ve Betimsel İçerik Analizi.	KADİR DÜŞÜNEN	Doç.Dr. HALİT KARALAR
58	Bilgisayar ve Öğretim Teknolojileri Eğitimi Anabilim Dalı	Eğitsel Dijital Etkinliklerin Okul Öncesi Eğitimde Kullanımı: Yeni Maarif Modeli Bağlamında Fenomenolojik Bir Çalışma	AYŞEGÜL ÖZKAN	Öğr.Gör.Dr. RIDVAN ATA
59	Bilgisayar ve Öğretim Teknolojileri Eğitimi Anabilim Dalı	Geogebra ile Hazırlanmış Artırılmış Gerçeklik Yazılımları ile Geometri Öğretiminin İlkokul 4. Sınıf Öğrencilerinin Geometri Algılama ve Öğrenme Başarılarına Etkisi	TUTKU TOPCU	Dr.Öğr.Üyesi GAMZE ABUR

Eğitim Bilimleri Enstitüsü Devam Eden Yüksek Lisans Tezleri				
S.N.	**Anabilim Dalı**	**Tez Adı**	**Öğrenci Adı-Soyadı**	**Tez Yöneticisi**
60	Bilgisayar ve Öğretim Teknolojileri Eğitimi Anabilim Dalı	Ortaokul Öğrencilerinin Bilgi İşlemsel Düşünme Becerileri ile STEM Kariyer İlgileri Arasındaki İlişki	HATİCE MADAN	Doç.Dr. HALİT KARALAR
61	Bilgisayar ve Öğretim Teknolojileri Eğitimi Anabilim Dalı	Ortaokul Öğrencilerinin Yapay Zekaya Yönelik Tutumlarının İncelenmesi.	NAGİHAN BİLGİN	Doç.Dr. HALİT KARALAR
62	Bilgisayar ve Öğretim Teknolojileri Eğitimi Anabilim Dalı	Üretken Yapay Zekâ İle 5. Sınıf Kesirler Konusu Öğretiminin Başarı ve Kalıcılığa Etkisi	SEVGİ KARABIYIK	Doç.Dr. HALİT KARALAR
63	Bilgisayar ve Öğretim Teknolojileri Eğitimi Anabilim Dalı	Yapay Zekâ Destekli Öğrenme Etkinliklerinde Öğrenme ve Üstbilişsel Beceri Gelişimi: Bir Bilişsel Etnografi Çalışması	MUSTAFA ŞAHİN	Prof.Dr. MÜGE ADNAN
64	Bilgisayar ve Öğretim Teknolojileri Eğitimi Anabilim Dalı	Yapay Zekâ Farkındalığı, İlgi Düzeyi ve Etik Algısının Gelişimi Bağlamında Yapay Zekâ Uygulamaları Dersine İlişkin Ortaokul Öğrencilerinin Görüşleri	SONER KAÇAN	Prof.Dr. MÜGE ADNAN
65	Bilgisayar ve Öğretim Teknolojileri Eğitimi Anabilim Dalı	Yaşam Becerilerinin Gelişiminde Yapay Zekâ Destekli STEM Eğitimi: Lise Öğrencilerine Yönelik Bir Araştırma	ELİF YILMAZ	Öğr.Gör.Dr. RIDVAN ATA
66	Aile Danışmanlığı ve Eğitimi Anabilim Dalı	Beliren Yetişkinliklerde Uzak ve Yakın Mesafeli Romantik İlişkilerde İlişkisel Belirsizlik ve Akılcı Olmayan İnançlar İlişkininin İncelenmesi	TUTKU GÖÇER	Prof.Dr. Raşit AVCI
67	Aile Danışmanlığı ve Eğitimi Anabilim Dalı	Çift İlişkisinde Aldatmanın İlişkisel Türbülans Kuramı Çerçevesinde Aile Yaşam Dönemlerine Göre İncelenmesi.	MERYEM SÜMEYYE SOYUÇOK	Prof.Dr. Raşit AVCI
68	Aile Danışmanlığı ve Eğitimi Anabilim Dalı	Ergenlerde Fiziksel ve Duygusal İstismar Yaşantıları ile Akran Zorbalığı Arasındaki İlişkide Öz-Memnuniyet ve Dürtüselliğin Aracılık Rolü	HAVVA ERGÜNDÜZ	Prof.Dr. AYŞE REZAN ÇEÇEN EROĞUL
69	Aile Danışmanlığı ve Eğitimi Anabilim Dalı	Evli Bireylerde Benlik Ayrımlaşmasının Eş Bağımlılık İle İlişkisinde Evlilik Uyumu ve Duygu Düzenleme Becerilerinin Aracılık Rolü: Çok Değişkenli Bir Aracılık Modeli	HAVVA NUR ERDEN	Prof.Dr. Öner ÇELİKKALELİ
70	Aile Danışmanlığı ve Eğitimi Anabilim Dalı	Evli Bireylerde Evlilik Çatışması ile Problemli İnternet Kullanımı ve Sosyal Karşılaştırma İlişkisinde İlişki Doyumunun Aracılık Rolü.	SULTAN YAVAŞ OBAISAT	Prof.Dr. Öner ÇELİKKALELİ
71	Aile Danışmanlığı ve Eğitimi Anabilim Dalı	Romantik İlişkilerde Kıskançlık, Öz-güven ve Bilişsel Çarpıtma İlişkisinde Düzenleyici Duygusal Yetkinliğin Aracılık Rolü	EDA NUR KARTAL	Prof.Dr. Öner ÇELİKKALELİ
72	Aile Danışmanlığı ve Eğitimi Anabilim Dalı	Üniversite Öğrencilerinde Aile İşlevselliği, Sosyal Destek ve Akıllı Telefon Bağımlılığı Arasındaki İlişkide Kendilik Algısının Aracılık Rolü	BEGÜM BAŞEYMEZ	Prof.Dr. Raşit AVCI
73	Aile Danışmanlığı ve Eğitimi Anabilim Dalı	Üniversite Öğrencilerinde Çocukluk Dönemi Örselenme Yaşantıları ile Flört Şiddeti Arasındaki İlişkide Düşük Öz-güvenin ve Duygu Düzenleme Güçlüğünün Rolünün İncelenmesi	ÜMMÜNUR GÜNGÖR	Prof.Dr. Öner ÇELİKKALELİ
74	Aile Danışmanlığı ve Eğitimi Anabilim Dalı	06 Şubat 2023 Kahramanmaraş Merkezli Depremleri Yaşamış Çiftlerde İlişkisel Yılmazlığın İncelenmesi.	İRFAN KÜÇÜK	Prof.Dr. Raşit AVCI
75	Beden eğitimi ve Spor Anabilim Dalı	Beden Eğitimi ve Spor Dersinde Öğrenci Geri Bildirim Okuryazarlığı Üzerine Bir Karma Yöntem Araştırması	BİRKAN ŞİMŞEK	Prof.Dr. FATMA İLKER KERKEZ
76	Beden eğitimi ve Spor Anabilim Dalı	Beden Eğitimi Ve Spor Öğretmeni Adaylarının Akademik Destek Kaynaklarının Sosyal Ağ Analizi İle Değerlendirilmesi	ESRA NUR ÇOLAK	Doç.Dr. ENDER ŞENEL
77	Beden eğitimi ve Spor Anabilim Dalı	Beden Eğitiminde Nedensel Yükleme Envanterinin Geliştirilmesi	CEYDA TAŞKIRAN	Doç.Dr. ENDER ŞENEL
78	Beden eğitimi ve Spor Anabilim Dalı	2018 YÖK Beden Eğitimi ve Spor Öğretmenliği Lisans Programının Özel Eğitim Bağlamında İncelenmesi	ABDULSAMET ÇİVİ	Prof.Dr. FATMA İLKER KERKEZ

Eğitim Bilimleri Enstitüsü Devam Eden Doktora Tezleri				
S.N.	**Anabilim Dalı**	**Tez Adı**	**Öğrenci Adı-Soyadı**	**Tez Yöneticisi**
1	Eğitim Bilimleri Anabilim Dalı	Aile Türlerine Göre Ebeveyn Yabancılaşması İle Çocuklardaki Uyum Problemleri Arasındaki İlişkinin İncelenmesi	ŞERİFE DÖNMEZ	Prof.Dr. Raşit AVCI
2	Eğitim Bilimleri Anabilim Dalı	Bilişsel Davranışçı Terapi Temelli Sınav Kaygısına Yönelik Kendine Yardım Modeli Uygulamasının Geliştirilmesi ve Etkililiğinin Sınanması	HİLAL ASENA ÖZDEMİR	Dr.Öğr.Üyesi HALİM SARICAOĞLU
3	Eğitim Bilimleri Anabilim Dalı	Birlikte Ebeveynlik Temelli Müdahale Programının Evlilik Doyumu, Birlikte Ebeveynlik, Ebeveynlik Stresi ve Aile Bütünlük Duygusu Üzerindeki Etkisi	AYSUN MÜGE UZAKGİDEN	Prof.Dr. Atılgan ERÖZKAN
4	Eğitim Bilimleri Anabilim Dalı	Çocuk Yoksulluğundan Eğitim Yoksunluğuna: Ortaöğretim Dışında Kalan Çocuklar	MEHMET UYANIK	Prof.Dr. Cemal Ergin EKİNCİ
5	Eğitim Bilimleri Anabilim Dalı	Çoklu Duyusal Öğrenme Etkinlikleriyle Desteklenmiş Öğretme- Öğrenme Ortamlarında İlkokul Öğrencilerinin Matematiksel Becerilerinin Geliştirilmesi: Bir Eylem Araştırması	HANDE ŞEYDA Y ILMAZLAR	Prof.Dr. İZZET GÖRGEN
6	Eğitim Bilimleri Anabilim Dalı	Ebeveyni Kanser Hastası Olan Genç Yetişkinlere Yönelik WEB Tabanlı Kendine Yardım ve Çevrimiçi Grup Psikoeğitim Programlarının Etkililiğinin Sınanması	AZBİYE NUR EREL TÜNÇER	Prof.Dr. AYŞE REZAN ÇEÇEN EROĞUL
7	Eğitim Bilimleri Anabilim Dalı	Ergenlerde Kişisel ve Ebeveynlere Ait Özellikler, Ebeveyn-Öğretmen İlişkisi ve Medya Etkisi ile Akran Zorbalığının Arasındaki İlişki de Duygu Düzenlemenin Doğrudan ve Dolaylı Rolü: Ekolojik bir Model Önerisi	GÜLAY ÖZSOY ÇİÇEK	Prof.Dr. Öner ÇELİKKALELİ
8	Eğitim Bilimleri Anabilim Dalı	Erteleme Davranışını Azaltmaya Yönelik Geliştirilen Okul Temelli Psiko-Eğitim Programının İlkokul Öğrencilerinin Erteleme Davranışları Üzerine Etkisi	MUHAMMET ALİ MERT	Prof.Dr. AYŞE REZAN ÇEÇEN EROĞUL
9	Eğitim Bilimleri Anabilim Dalı	Meslek Yüksek Okulu Öğrencilerinin Konuşma Becerilerine Olumlu Katkı Sağlamada Sınıf Ortamının Rolü	CEMRE TAŞKIN ESKİCİ	Prof.Dr. Hasan ŞEKER
10	Eğitim Bilimleri Anabilim Dalı	Okul Yöneticilerinin Kişisel İnisiyatif Alma Davranışlarının Pozitif Sapma Davranışları Üzerindeki Etkisinde Etik Liderlik ve Eleştirel Düşünme Eğiliminin Aracılık Rolleri	MURAT AYVAZ	Prof.Dr. AYCAN ÇİÇEK SAĞLAM
11	Eğitim Bilimleri Anabilim Dalı	Öğretmen Profesyonelliğinin Dönüşümü: Öğretmenlerin Profesyonellik Anlayışları ve Pratikleri	YALÇIN SEVER	Prof.Dr. YAHYA ALTINKURT
12	Eğitim Bilimleri Anabilim Dalı	Sistemik Aile Yaklaşımı Temelli Grup Psikoeğitimi Programının, Evlilik Çatışması Olan Çiftlerin Öz-Değerine Etkisi	MUHAMMET ÜNLÜ	Prof.Dr. Raşit AVCI
13	Eğitim Bilimleri Anabilim Dalı	Ters Yüz Öğrenme Ortamlarında Podcast ve Animasyonlu Video Kullanımının İngilizce Dinleme Becerilerine Etkisi Üzerine Karşılaştırmalı Bir Çalışma	BURCU DÜZ KIZIL	Doç.Dr. KEVSER ÖZAYDINLIK

Eğitim Bilimleri Enstitüsü Devam Eden Doktora Tezleri

S.N.	Anabilim Dalı	Tez Adı	Öğrenci Adı-Soyadı	Tez Yöneticisi
14	Eğitim Bilimleri Anabilim Dalı	Üniversite Öğrencilerinin Depresyon ve Umutsuzluk Düzeylerini Azaltmaya Yönelik Bilişsel Davranışçı Yaklaşım Temelli Kendine Yardım Mobil Uygulamasının Etkililiği	BİLGE TARIM	Doç.Dr. ASLI TAYLI
15	Eğitim Bilimleri Anabilim Dalı	Yapay Zekâ ve Çapraz Akran Eğitimi Destekli Öğrenme Ortamlarının Ortaokul Öğrencilerinin İngilizce Kelime Öğrenme, Akademik Motivasyon Düzeylerine ve Kalıcılığa Etkisi Üzerine Karşılaştırmalı Bir İnceleme	ÖZLEM YILMAZ	Doç.Dr. KEVSER ÖZAYDINLIK
16	Yabancı Diller Eğitimi Anabilim Dalı	A Conversation Analytic Study on Repetition in EFL Virtual Exchange Dyads	ECE DİLBER KARAYEL	Prof.Dr. Eda ÜSTÜNEL
17	Yabancı Diller Eğitimi Anabilim Dalı	Exploring the Impact Of Automated Writing Evaluation Tool (AWET) on The Writing Performance and Perceptions Of High School EFL Learners	DERYA BOSTAN	Prof.Dr. ŞEVKİ KÖMÜR
18	Yabancı Diller Eğitimi Anabilim Dalı	Investigating Language Assessment Literacy of English Teachers in Foreign Language Education	İSMAİL KAAN EROL	Prof.Dr. ŞEVKİ KÖMÜR
19	Matematik ve Fen Bilimleri Eğitimi Anabilim Dalı	Dijital Okuma Metinlerinin Okuma Stratejileri Kullanılarak Uygulanmasının Öğrencilerin Akademik Başarı, Kavramsal Anlama, Fen Okuryazarlığı ve Fen Bilimleri Dersine Yönelik İlgilerinin Belirlenmesi-Karma Yöntem Araştırması	SERHAT ONUR EKİZ	Prof.Dr. Aylin ÇAM
20	Matematik ve Fen Bilimleri Eğitimi Anabilim Dalı	Oyunlaştırılmış Argümantasyon ve Geleneksel Argümantasyon Yöntemleriyle Öğrenim Gören Ortaokul 5. Sınıf Öğrencileri Arasındaki Akademik Başarı, Derse Etkin Katılım ve Argümantasyon Becerilerinin İncelenmesi	TAŞKIN AKYOL	Prof.Dr. Aylin ÇAM
21	Matematik ve Fen Bilimleri Eğitimi Anabilim Dalı	Öğretmen Adaylarının Yeşil Becerilerini ve Çevre Dostu Davranışlarını Geliştirmede Bahçe Temelli Öğrenme Yaklaşımı ve Harmanlanmış Öğrenme Yaklaşımının Etkinliğinin Karşılaştırılması: İklim Değişikliği Dersi Örneği	NAZ FULYA ÇİBİK	Prof.Dr. Aylin ÇAM
22	Matematik ve Fen Bilimleri Eğitimi Anabilim Dalı	Saf Madde ve Karışımlar Ünitesine İlişkin Kavram Yanılgılarının Tespiti ve Giderilmesine Yönelik Tanılayıcı Dallanmış Ağaç'ın Etkililiğinin Araştırılması	ARZU GÜL EKİM NUR	Prof.Dr. Şendil CAN
23	Matematik ve Fen Bilimleri Eğitimi Anabilim Dalı	Saf Madde ve Karışımlar Ünitesine İlişkin Kavram Yanılgılarının Tespiti ve Giderilmesine Yönelik Tanılayıcı Dallanmış Ağaç'ın Etkililiğinin Araştırılması	ARZU GÜL EKİM NUR	Prof.Dr. Şendil CAN
24	Matematik ve Fen Bilimleri Eğitimi Anabilim Dalı	Teknoloji Destekli Bilimin Doğası Etkinliklerinin Öğrencilerin Kavramsal Anlamalarına, Bilgi Okuryazarlıklarına, Dijital Okuryazarlıklarına ve Bilimin Doğası Anlayışlarına Etkisi	BAHADDİN DURSUN	Doç.Dr. GÜLİZ AYDIN
25	Matematik ve Fen Bilimleri Eğitimi Anabilim Dalı	Ters-Yüz Öğretim Modelinin Ortaokul Fen Bilimleri Derslerinde Uygulanabilirliğinin Değerlendirilmesi	FULYA ÖZTÜRK TAŞCI	Prof.Dr. Ayşe OĞUZ-ÜNVER
26	Matematik ve Fen Bilimleri Eğitimi Anabilim Dalı	Uzaydan Daha Fazlasını Öğretmek : Bilimin Doğasının Astronomi Dersine Entegre Edilmesi	ABDÜLKADİR GENEL	Doç.Dr. HAKAN IŞIK
27	Temel Eğitim Anabilim Dalı	Süreç Temelli Kelime Öğretimi Yaklaşımı İle İlkokul Öğrencilerinin Kelime Bilgilerinin ve Okuduğunu Anlama Becerilerinin Geliştirilmesi	DİLŞAT UZUNOĞLU	Prof.Dr. SABRİ SİDEKLİ
28	Eğitim Bilimleri Anabilim Dalı	Aile Türlerine Göre Ebeveyn Yabancılaşması İle Çocuklardaki Uyum Problemleri Arasındaki İlişkinin İncelenmesi	ŞERİFE DÖNMEZ	Prof.Dr. Raşit AVCI
29	Eğitim Bilimleri Anabilim Dalı	Bilişsel Davranışçı Terapi Temelli Sınav Kaygısına Yönelik Kendine Yardım Modeli Uygulamasının Geliştirilmesi ve Etkililiğinin Sınanması	HİLAL ASENA ÖZDEMİR	Dr.Öğr.Üyesi HALİM SARICAOĞLU
30	Eğitim Bilimleri Anabilim Dalı	Birlikte Ebeveynlik Temelli Müdahale Programının Evlilik Doyumu, Birlikte Ebeveynlik, Ebeveynlik Stresi ve Aile Bütünlük Duygusu Üzerindeki Etkisi	AYSUN MÜGE UZAKGİDEN	Prof.Dr. Atılgan ERÖZKAN

Sağlık Bilimleri Enstitüsü 2025 Yılı İçerisinde Tamamlanan Yüksek Lisans Tezleri

S.N.	Anabilim Dalı	Tez Adı	Öğrenci Adı-Soyadı	Tez Yöneticisi	Tezin Bitiş Tarihi
1	Beden Eğitimi ve Spor Ana Bilim Dalı	Ekstrem Sporlarda Kişilik Özelliklerine Göre Heyecan Arama ve Risk Alma Davranışlarının İncelenmesi	FERDAL ÜNEŞ	Doç.Dr. ENDER ŞENEL	05.02.2025
2	Beden Eğitimi ve Spor Ana Bilim Dalı	Sporcu-Öğrencilerin Psikolojik Sağlamlık, Sosyal Destek Algısı ve Zihinsel İyi Oluşları Arasındaki İlişkinin İncelenmesi	ŞEYMA TUĞLU	Doç.Dr. ENDER ŞENEL	13.06.2025
3	Beslenme ve Diyetetik Ana Bilim Dalı	Coğrafi İşaretli Gediz ve Kütahya Kızılcık Tarhanalarının Bazı Arı Ürünleriyle Zenginleştirilmesi	ESRA YÖRÜKOĞLU	Doç.Dr. NİLGÜN ÖNCÜL	25.02.2025
4	Beslenme ve Diyetetik Ana Bilim Dalı	Çeşitli Bitki Çaylarından Elde Edilen Kombucha Çaylarının Bazı Karakteristik Özellikleri	ŞEYMA KAYA	Doç.Dr. NİLGÜN ÖNCÜL	17.07.2025
5	Beslenme ve Diyetetik Ana Bilim Dalı	Guava Yaprağı Tozu ile Zenginleştirilmiş Sağlıklı Vegan Topların Geliştirilmesi	EMİNE DEMİRKOL	Dr.Öğr.Üyesi DERYA ALKAN	21.07.2025
6	Beslenme ve Diyetetik Ana Bilim Dalı	Hayvansal Yoğurt ve Bitkisel Yoğurt Alternatiflerinin Üretimi: Biyokimyasal ve Mikrobiyolojik Özelliklerinin İncelenmesi	AYŞENUR MARIM	Dr.Öğr.Üyesi BORA EKİNCİ	22.07.2025
7	Beslenme ve Diyetetik Ana Bilim Dalı	Premenstrual Dönemdeki Üniversite Öğrencilerinin Bu Dönemde Hurma Tüketmelerinin Premenstrual Sendrom Belirtilerinden Biri Olan Duygudurum Bozukluğu Üzerindeki Etkilerinin İncelenmesi: Muğla Sıtkı Koçman Üniversitesi Sağlık Bilimleri Fakültesi Örneği	MERYEM TOPAL	Dr.Öğr.Üyesi AYŞEGÜL TÜRKYILMAZ	22.07.2025
8	Beslenme ve Diyetetik Ana Bilim Dalı	Aile Sağlık Merkezine Başvuran Yaşlı Bireylerin MIND Diyetine Uyumunun Bilişsel Performans, Yaşam Kalitesi ve Biyokimyasal Parametrelerle İlişkisi	NAZİFE KİLİS	Doç.Dr. AHMET SALİH SÖNMEZDAĞ	06.10.2025
9	Beslenme ve Diyetetik Ana Bilim Dalı	Kombucha Çayının Spray Dryer Yöntemi ile Toz Haline Getirilmesi ve Suda Çözünebilen Yeni Bir Prototip Geliştirilmesi	ÖYKÜ KİBAROĞLU	Doç.Dr. ŞEYDA KIVRAK	17.10.2025
10	Fizyoterapi ve Rehabilitasyon Ana Bilim Dalı	Fremantle Diz Farkındalık Anketinin Türkçe Uyarlaması: Geçerlik ve Güvenirlik Çalışması	GİZEM UZUN KARTAL	Prof.Dr. KILIÇHAN BAYAR	29.01.2025
11	Fizyoterapi ve Rehabilitasyon Ana Bilim Dalı	Short Version of the Stroke Specific Quality of Life Scale (SS-QoL-12) Ölçeğinin Türkçe Geçerlik ve Güvenirlik Çalışması	RUMEYSA UYDURAN	Prof.Dr. MEHMET GÜRHAN KARAKAYA	11.02.2025
12	Fizyoterapi ve Rehabilitasyon Ana Bilim Dalı	Özel Gereksinimli Çocuğu Olan ve Olmayan Ebeveynlerin Siberkondri ve E-Sağlık Okuryazarlığı Düzeylerinin Karşılaştırılması	HİLAL YAVUZ	Dr.Öğr.Üyesi BURCU CAMCIOĞLU YILMAZ	10.07.2025
13	Fizyoterapi ve Rehabilitasyon Ana Bilim Dalı	Baş Öne Postürü Olan Kadınlarda Stabilizasyon Egzersizleri ve Bantlamanın Servikal Kasların Kuvvet, Endurans ve Fonksiyonu Üzerine Etkisi	İDİL YAKINLAR	Dr.Öğr.Üyesi PINAR BAŞBUĞ	18.07.2025
14	Fizyoterapi ve Rehabilitasyon Ana Bilim Dalı	Diyabetik Periferik Nöropatiye Bağlı Ayak-Ayak Bileği Amputasyonu Geçiren Hastalarda Preoperatif Core Kas Enduransının Postoperatif Gövde Salınımı ve Denge ile İlişkisi	GÜLNİHAL GÖRGÜL	Prof.Dr. MEHMET GÜRHAN KARAKAYA	25.07.2025
15	Hemşirelik Ana Bilim Dalı	Acil Sağlık Çalışanlarında Stres Faktörleri ve Belirtileri Ölçeği Türkçe Geçerlik ve Güvenirlik Çalışması	HALİL ALSANCAK	Doç.Dr. FATMA BİRGİLİ	03.01.2025

Sağlık Bilimleri Enstitüsü 2025 Yılı İçerisinde Tamamlanan Yüksek Lisans Tezleri					
S.N.	**Anabilim Dalı**	**Tez Adı**	**Öğrenci Adı-Soyadı**	**Tez Yöneticisi**	**Tezin Bitiş Tarihi**
16	Hemşirelik Ana Bilim Dalı	Hemşirelerde Mesleki Bel Ağrısını Önleme Davranışları Ölçeğinin Türkçe Geçerlik ve Güvenirlik Çalışması	MERVE DEMİR	Doç.Dr. FATMA BİRGİLİ	06.01.2025
17	Hemşirelik Ana Bilim Dalı	Hemşirelik Öğrencileri Yeterlik Ölçeğinin Türkçeye Uyarlanması: Geçerlik ve Güvenirlik Çalışması	DERYA ÇİMEN	Doç.Dr. AYŞE KACAROĞLU VİCDAN	09.01.2025
18	Hemşirelik Ana Bilim Dalı	Kronik Hastalıklarda Hemşire-Hasta Karşılıklı Etkileşim Ölçeği Hemşire ve Hasta Formu'nun Türkçe Geçerlik ve Güvenirlik Çalışması	CEYLAN AŞIK	Doç.Dr. FATMA BİRGİLİ	10.01.2025
19	Hemşirelik Ana Bilim Dalı	Son Sınıf Hemşirelik Öğrencilerinin Hasta Güvenliği İklimini ve Hastane Ortamında Bakım Güvenliğini Etkileyen Faktörlerle İlgili Görüşleri	MERVE KAYA AKYAR	Doç.Dr. FATMA BİRGİLİ	10.01.2025
20	Hemşirelik Ana Bilim Dalı	Hemşirelerin Standart Önlemlere Uyumunu Etkileyen Faktörlerin Belirlenmesi	GÜLPARE CEYLAN	Doç.Dr. FATMA BİRGİLİ	21.01.2025
21	Hemşirelik Ana Bilim Dalı	Deliryum Bakımı Öz Yeterlik Ölçeğini Türkçeye Uyarlama, Geçerlik ve Güvenirlik Çalışması	FEYZA DAĞLI	Doç.Dr. AYŞE KACAROĞLU VİCDAN	05.02.2025
22	Hemşirelik Ana Bilim Dalı	Hemşirelikte Etik Bakım Yeterlik Ölçeğini Türkçeye Uyarlama, Geçerlik ve Güvenirlik Çalışması	CANSU PÜRDEL	Doç.Dr. AYŞE KACAROĞLU VİCDAN	05.02.2025
23	Hemşirelik Ana Bilim Dalı	Üniversite Hastanesinde Çalışan Erkek Sağlık Personelinin Cinsel Doyum ve Yorgunluk Düzeylerinin ve İlişkili Faktörlerin İncelenmesi	YILMAZ GÜNEŞ	Doç.Dr. SEVGÜL DÖNMEZ	11.02.2025
24	Hemşirelik Ana Bilim Dalı	Hipertansiyon Tedavi Uyum Ölçeğini Türkçeye Uyarlama, Geçerlik ve Güvenirlik Çalışması	AYŞE BALCI	Doç.Dr. AYŞE KACAROĞLU VİCDAN	12.02.2025
25	Hemşirelik Ana Bilim Dalı	Spinal Anestezi ile Ortopedik Alt Ekstremite Cerrahisi Uygulanan Hastalarda İstenmeyen Perioperatif Hipotermi, Termal Konfor, Titreme ve Anksiyetenin Belirlenmesi	BİLGEHAN KURT	Doç.Dr. GÜLŞAH KÖSE	14.02.2025
26	Hemşirelik Ana Bilim Dalı	Tip 1 Diyabetes Mellitus Tanısı Alan Ergenlerde Yeme Bozukluğu, Sosyal Kaygı, Sosyal Görünüş Kaygısı ve Psikolojik Sağlamlık İlişkisi	AYŞE NUR DURMUŞ	Dr.Öğr.Üyesi HAVVA AKPINAR	25.02.2025
27	Hemşirelik Ana Bilim Dalı	Hemşire İhtiyaçları Memnuniyet Ölçeğini Türkçeye Uyarlama, Geçerlik ve Güvenirlik Çalışması	TUĞBA KARABUDAK	Doç.Dr. AYŞE KACAROĞLU VİCDAN	17.03.2025
28	Hemşirelik Ana Bilim Dalı	Timpanoplasti Ameliyatı Öncesi Verilen Hemşirelik Eğitiminin Ameliyat Sonrası Ağrı ve Komplikasyon Gelişme Durumuna Etkisinin Belirlenmesi	ŞEYDA KORKMAZ	Dr.Öğr.Üyesi ZÜLEYHA SEKİ	20.05.2025
29	Hemşirelik Ana Bilim Dalı	Diyabet Hastalarının Hastalığa Uyumu ve Pozitif Ruh Sağlığının Hasta Aktifliği Üzerine Etkisinin Belirlenmesi	GÜLÇİN URŞAN	Doç.Dr. PINAR ÇİÇEKOĞLU	30.05.2025
30	Hemşirelik Ana Bilim Dalı	Lomber Disk Hernisi Olan Hastalarda Ameliyat Öncesi Fonksiyonel Yetersizlik, Ağrı Korkusu ve Anksiyetenin Ameliyat Sonrası Erken Dönem Konfor ve Ağrıya Etkisinin Belirlenmesi	İSMAİL SİVRİKAYA	Doç.Dr. GÜLŞAH KÖSE	19.06.2025
31	Hemşirelik Ana Bilim Dalı	Hemşirelerin Empati Eğilimleri ile Karşılanamayan Hemşirelik Bakımı Arasındaki İlişkinin Belirlenmesi	MELİSA ŞENOL KENTER	Doç.Dr. FATMA BİRGİLİ	25.06.2025
32	Hemşirelik Ana Bilim Dalı	Sosyal Medya Temelli Eğitimin Tarımda Çalışan Kadınların Deri Kanseri Riski Bilgileri, Kendi Kendine Deri Muayenesi ve Güneşten Korunma Davranışlarına Etkisi	AYŞE DAĞLI	Doç.Dr. ÖZCAN AYGÜN	26.06.2025
33	Hemşirelik Ana Bilim Dalı	Hemodiyaliz Hastalarında Hastalık ve Tedaviye İlişkin Belirsizlik Ölçeğini Türkçeye Uyarlama, Geçerlik ve Güvenirlik Çalışması	MERVE ENGİN	Doç.Dr. AYŞE KACAROĞLU VİCDAN	03.07.2025
34	Hemşirelik Ana Bilim Dalı	Hemşirelik Öğrencilerinin Bütüncül Hemşirelik Yeterlilikleri ve Etik Duyarlılıkları ile İntihara Yönelik Damgalama Tutumları Arasındaki İlişkinin İncelenmesi	MELİSA ÜLKÜ	Doç.Dr. PINAR ÇİÇEKOĞLU	14.07.2025
35	Hemşirelik Ana Bilim Dalı	Doğum Yapan Kadınlarda El Yıkama Alışkanlıkları ve Genital Hijyen Davranışlarının Emzirme Sorunlarına Etkisinin İncelenmesi	FATMANUR YAVAŞ	Doç.Dr. SEVGÜL DÖNMEZ	24.07.2025
36	Hemşirelik Ana Bilim Dalı	Kız Çocuğu Olan Kadınların Aşı Tereddüttü ve Human Papilloma Virüs Aşılamasına İlişkin Tutum ve İnançları	NACİYE NUR AKBULUT	Dr.Öğr.Üyesi ÇİĞDEM BİLGE	24.07.2025
37	Hemşirelik Ana Bilim Dalı	Septorinoplasti Sonrası Hemşireler Tarafından Verilen Lenfatik Cilt Masajı Eğitiminin Ödem ve Ekimoz Gelişimine Etkisinin Retrospektif Değerlendirilmesi	FULYA BOZDEMİR	Dr.Öğr.Üyesi ZÜLEYHA SEKİ	29.07.2025
38	Hemşirelik Ana Bilim Dalı	Üniversite Öğrencilerinde E-Sağlık Okuryazarlığı ile Gıda ve Beslenme Okuryazarlığı Arasındaki İlişki	DENİZ DİLARA ALYAZ	Doç.Dr. ADİLE TÜMER	14.08.2025
39	Hemşirelik Ana Bilim Dalı	Kadınlarda Sağlık Okuryazarlığı, Meme Kanseri Farkındalığı ve Mamografi Öz Yeterlilik Düzeyinin Mamografi Çektirmeye Etkisi	FATMA VAYBİL	Doç.Dr. ADİLE TÜMER	28.08.2025
40	Hemşirelik Ana Bilim Dalı	Bir Üniversite Hastanesinde Çalışan Hemşirelerin Ruh Sağlığı Okuryazarlığı ile Pozitif Ruh Sağlığı Arasındaki İlişkinin İncelenmesi	RÜSTEM SAKARYA	Doç.Dr. ADİLE TÜMER	04.09.2025
41	Hemşirelik Ana Bilim Dalı	Postmenopozal Kadınlarda Subklinik Tiroid Hastalığı Sıklığı ile Menopoz Semptomları ve Anksiyete Arasındaki İlişkinin İncelenmesi	SEMANUR SÖYLEVİ LÜLEBAŞ	Doç.Dr. SEVGÜL DÖNMEZ	30.10.2025
42	Sağlık Yönetimi Ana Bilim Dalı	112 Tarafından Yeşil Triaj Kodu ile Acil Servise Nakledilen Vakaların Maliyet Analizi: Muğla İli Örneği	FİKRET DONMA	Prof.Dr. SERAP DURUKAN KÖSE	10.10.2025
43	Sağlık Yönetimi Ana Bilim Dalı	Sağlık Kurumlarında Tıbbi Atık Yönetimi: Muğla İli Örneği	SULTAN TAŞ	Prof.Dr. ÖMER GİDER	21.10.2025
44	Sağlık Yönetimi Ana Bilim Dalı	Sağlık Algısı ve Planlı Davranış Teorisi Çerçevesinde Grip Aşısına Yönelik Niyet: 112 Acil Sağlık Hizmetleri Çalışanları Üzerine Bir Araştırma	DEMHAT ŞAHİN UYAR	Dr.Öğr.Üyesi TEZCAN ŞAHİN	30.10.2025
45	Tıbbi Biyoloji Ana Bilim Dalı	Kronik Tonsillitte Mir520d-5P, Smurf1 ve Smurf2 Genlerinin Moleküler ve İn Silico Analizi	MURAT CENİK	Prof.Dr. TUBA EDGÜNLÜ	17.07.2025
46	Tıbbi Biyoloji Ana Bilim Dalı	Meme Kanseri Hücreleri Üzerinde Muskarinik Asetilkolin Reseptör Modülatörü Etkilerinin Hücresel ve Moleküler Düzeyde İncelenmesi	BUSE NUR KAHYAOĞULLARI	Doç.Dr. TURAN DEMİRCAN	23.07.2025
47	Veterinerlik Fizyolojisi Ana Bilim Dalı	Hafif-Orta Sıcaklık Stresinin Gebe İneklerde Başlangıç Verim ve Bazı Fizyolojik Parametreler ile Buzağı Bağışıklık Sistemi Üzerine Etkilerinin Değerlendirilmesi	ASUDE ÖZDEMİR HELVACI	Prof.Dr. TUBA BÜLBÜL	21.02.2025

Sağlık Bilimleri Enstitüsü 2025 Yılı İçerisinde Tamamlanan Yüksek Lisans Tezleri

S.N.	Anabilim Dalı	Tez Adı	Öğrenci Adı-Soyadı	Tez Yöneticisi	Tezin Bitiş Tarihi
48	Veterinerlik Fizyolojisi Ana Bilim Dalı	Levrek (Dicentrarchus labrax) Balıklarında Organ Banyosu Koşullarının Optimizasyonu ve Bağırsak Kasılımlarının Düzenlenmesinde Nitrik Oksit Etkisinin Değerlendirilmesi	ENVER AYDIN	Prof.Dr. ARTAY YAĞCI	21.02.2025
49	Veterinerlik Fizyolojisi Ana Bilim Dalı	Metilen Mavisinin Embriyotoksik Etkisinin İn-Ovo Model ile Belirlenmesi	ALPER ALTINKAYA	Prof.Dr. AZİZ BÜLBÜL	21.02.2025
50	Veterinerlik Fizyolojisi Ana Bilim Dalı	Ratlarda Amoksisilin/Klavulanik Asit Kombinasyonu ile Oluşturulan Karaciğer Hasarına Karşı Papaver Somniferum L. Yaprağı Ekstraktının Koruyucu Etkilerinin Belirlenmesi	TUĞÇE KAYIŞ KOCASARI	Dr.Öğr.Üyesi ŞAMİL SEFERGİL	21.02.2025

Sağlık Bilimleri Enstitüsü 2024 Yılı İçerisinde Tamamlanan Doktora Tezleri

S.N.	Anabilim Dalı	Tez Adı	Öğrenci Adı-Soyadı	Tez Yöneticisi	Tezin Bitiş Tarihi
1	Beden Eğitimi ve Spor Ana Bilim Dalı	Hentbol Alan Bilgisi Eğitiminin Beden Eğitimi Öğretmen Adaylarının Alan Bilgisi Düzeylerine ve Öğrenci Öğrenmesine Etkisinin İncelenmesi	DERYA SAKALLI	Prof.Dr. FATMA İLKER KERKEZ	30.01.2025
2	Beden Eğitimi ve Spor Ana Bilim Dalı	Life Kinetik Egzersizleri ile Uyarlanmış Fiziksel Etkinlik Kartlarının (FEK) 11-14 Yaş Grubu Çocukların Kognitif Fonksiyonlarına ve Problem Çözme Becerilerine Etkisi	ENES SUCULAR	Prof.Dr. KEMAL GÖRAL	21.02.2025
3	Beden Eğitimi ve Spor Ana Bilim Dalı	E-Sporcular ve Geleneksel Sporcularda Bilişsel Performans, Motor Beceriler ve Psiko-Sosyal Özellikler Arasındaki İlişkilerin Araştırılması	GÖRKEM MENTEŞ	Prof.Dr. ÖZCAN SAYGIN	16.06.2025
4	Beden Eğitimi ve Spor Ana Bilim Dalı	Beden Eğitimi ve Oyun Dersine Yönelik Beyin Temelli Öğrenmeye Dayalı İkinci Sınıf Öğretim Programının Geliştirilmesi	SERAY CAN	Prof.Dr. FATMA İLKER KERKEZ	18.06.2025
5	Beden Eğitimi ve Spor Ana Bilim Dalı	Basketbolda Fitlight Antrenmanlarının Çeviklik Performansı Belirleyicileri Üzerine Etkisi ve Basketbola Özgü Çeviklik Testinin Geliştirilmesi	KAAN SALMAN	Prof.Dr. ÖZCAN SAYGIN	07.08.2025
6	Fizyoterapi ve Rehabilitasyon Ana Bilim Dalı	Bağlama Çalan Müzisyenlerde Üst Ekstremite ve Core Stabilizasyon Egzersizlerinin Kas İskelet Sistemi Rahatsızlıkları, Üst Ekstremite Performansı ve Sahne Performansına Etkilerinin Karşılaştırılması	SELVER NALBANT	Prof.Dr. BAKİ UMUT TUğAY	24.07.2025
7	Hemşirelik Ana Bilim Dalı	Bireylerin Photolurking Davranışlarının İncelenmesi: Bir Ölçek Geliştirme Çalışması	FATMA İLKNUR UZUN	Prof.Dr. NEZİHE BULUT UĞURLU	27.01.2025
8	Hemşirelik Ana Bilim Dalı	Psikodrama Temelli Grup Psikoterapisinin Yaşlıların Bitirilmemiş İşlerine ve Affetme Düzeylerine Etkisi	ÇİĞDEM ALACA	Prof.Dr. NEZİHE BULUT UĞURLU	18.07.2025
9	Sağlık Yönetimi Ana Bilim Dalı	Sağlıkta Yapısal Reformların OECD Ülkelerinin Sağlık Statülerine Etkisi: Zaman Serileri Analizi	İLAYDA GÜZEL	Prof.Dr. SERAP DURUKAN KÖSE	30.06.2025
10	Yaşlı Sağlığı Ana Bilim Dalı	Yaşlılarda Abdominal Masaj ile Fonksiyonel Konstipasyonun Yönetimi: Randomize Kontrollü Çalışma	MEHMET MUZAFFER KAHVECİ	Prof.Dr. EMİNE NEŞE YENİÇERİ	07.01.2025
11	Yaşlı Sağlığı Ana Bilim Dalı	Kanser İlişkili Kognitif Bozukluk ve Otofaji Arasındaki İlişkinin Yaşlı Hastalarda Bazı Biyobelirteçler Kullanılarak Belirlenmesi: Vaka Kontrol Kohort Çalışması	ÖZGÜR TANRIVERDİ	Prof.Dr. ÜMMÜHANİ ÖZEL TÜRKCÜ	06.02.2025
12	Yaşlı Sağlığı Ana Bilim Dalı	Demans Hastalarına Bakım Verenlere Yönelik Hazırlanan Sanal Eğitim Programının Etkinliğinin Değerlendirilmesi	YASEMİN GÜN KOŞAR	Prof.Dr. MÜESSER ÖZCAN	08.04.2025
13	Yaşlı Sağlığı Ana Bilim Dalı	Evde Sağlık Birimine Kayıtlı 65 Yaş ve Üzeri İnme Tanılı Bağımlı Bireylerin Bakım Vericilerine Verilen Bakıma Yönelik Eğitimin Bakım Vericilerin Bilgi Düzeylerine ve Bakım Verici Yüküne Etkisi	REZZAN ÇAKMAK	Prof.Dr. MÜESSER ÖZCAN	17.04.2025
14	Yaşlı Sağlığı Ana Bilim Dalı	Yaşlı Bireylerde Egzersiz Algısı: Yararlar, Kolaylaştırıcılar ve Engeller	KORAY ŞAHİN	Prof.Dr. EMİNE NEŞE YENİÇERİ	30.10.2025

Sağlık Bilimleri Enstitüsü Devam Eden Yüksek Lisans Tezleri

S.N.	Anabilim Dalı	Tez Adı	Öğrenci Adı-Soyadı	Tez Yöneticisi
1	Antrenörlük Eğitimi Ana Bilim Dalı	Ofis Çalışanlarında Akut ve Uzun Dönemli (Kronik) Aerobik Egzersizin Duygu Tanıma ve Duygu Yönetme Becerileri Üzerine Etkilerinin İncelenmesi	HÜSNÜ EKEN	Prof.Dr. GÖNÜL BABAYİĞİT İREZ
2	Antrenörlük Eğitimi Ana Bilim Dalı	Hatha Yoga Egzersizleri Yapan Kadınlar ve Yapmayan Sedanter Kadınlarda Kemik Mineral Yoğunluğu, Esneklik ve Denge Parametrelerinin İncelenmesi.	YAĞMUR TAŞDELEN	Prof.Dr. RECEP GÜRSOY
3	Beslenme ve Diyetetik Ana Bilim Dalı	Meme Kanseri Tedavisinde Fonksiyonel Besin Olan Kenevirin Genetik Üzerine Etkisinin İncelenmesi	RABİA SİMA İLİKÇİ	Prof.Dr. FATMAGÜL YUR
4	Fizyoterapi ve Rehabilitasyon Ana Bilim Dalı	Akut KOAH Alevlenmelerinde Progresif Gevşeme Egzersizlerinin, Hastane Yatış Süresi, Yaşam Kalitesi ve Yaygın Semptomlara Olan Etkisinin İncelenmesi	CEREN DEMİR	Prof.Dr. BAKİ UMUT TUĞAY
5	Fizyoterapi ve Rehabilitasyon Ana Bilim Dalı	Genç Kadın Çim Hokey Oyuncularında Gövde Stabilizasyon Eğitiminin Gövde Kas Enduransı ve Sportif Performans Üzerindeki Etkinliğinin Araştırılması	SAMIN SALEHPOUR MARANDI	Prof.Dr. KILIÇHAN BAYAR
6	Hemşirelik Ana Bilim Dalı	Depresyon Tanısı Alan Bireylerde İçselleştirilmiş Damgalanma ile Umut Düzeyi Arasındaki İlişki	ALİ CEYLAN	Doç.Dr. PINAR ÇİÇEKOĞLU
7	Hemşirelik Ana Bilim Dalı	Üniversite Öğrencilerinin Human Papilloma Virüs ile İlgili Bilgi Düzeylerini Etkileyen Faktörler: Karşılaştırmalı Bir Çalışma	ALİME DUMAN	Doç.Dr. ÖZCAN AYGÜN
8	Hemşirelik Ana Bilim Dalı	Muğla İli Spor Liselerindeki Adölesanların Beslenme Tutumları ve Egzersize Yönelik Sağlık İnançları Arasındaki İlişki	AYŞE SARIKAYA	Doç.Dr. GÜLAY MANAV
9	Hemşirelik Ana Bilim Dalı	Günübirlik Anal Fistül Cerrahisi Uygulanan Hastalarda Geri Öğretme Yöntemi ile Verilen Taburculuk Eğitiminin Hastaneye Yeniden Başvuru ve Hasta Memnuniyetine Etkisinin Belirlenmesi	CEMİLE YAŞAR	Doç.Dr. GÜLŞAH KÖSE
10	Hemşirelik Ana Bilim Dalı	Eğitim Araştırma ve Devlet Hastanesinde Çalışan Hemşirelerin Yapay Zekâ Hazırbulunuşluk ve Yapay Zekâ Kaygısını Etkileyen Faktörlerin Karşılaştırılması	DUYGU İLAN	Doç.Dr. ÖZCAN AYGÜN
11	Hemşirelik Ana Bilim Dalı	Deprem Yaşamış Adölesanların Yaşam Kalitesi ve Yaşam Kalitesini Etkileyen Faktörlerin Belirlenmesi	ELÇİN DOĞAN	Prof.Dr. GONCA KARAYAĞIZ MUSLU
12	Hemşirelik Ana Bilim Dalı	Hemşirelerin Öz Şefkat ve Bilişsel Duygu Düzenleme Düzeylerinin Manevi Bakım Yeterliliği ile İlişkisinin İncelenmesi	EREN SARITAŞ	Doç.Dr. PINAR ÇİÇEKOĞLU

Sağlık Bilimleri Enstitüsü Devam Eden Yüksek Lisans Tezleri				
S.N.	**Anabilim Dalı**	**Tez Adı**	**Öğrenci Adı-Soyadı**	**Tez Yöneticisi**
13	Hemşirelik Ana Bilim Dalı	Diyabetik Ayak Hastalarında, Ampütasyon Korkusu, Anksiyete, Depresyon ve Diyabet Öz Yönetimi İlişkisinin İncelenmesi	ESRA ZORLU	Dr.Öğr.Üyesi HAVVA AKPINAR
14	Hemşirelik Ana Bilim Dalı	Emzirme Dönemindeki Kadınların İlaç Kullanımına Yönelik Sağlık İnancı ile Emzirme Tutumu ve Depresyon Durumları Arasındaki İlişkinin İncelenmesi	GÜLFER GÜVEN	Doç.Dr. SEVGÜL DÖNMEZ
15	Hemşirelik Ana Bilim Dalı	Tip 2 Diyabet Hastalarının Hastalık Farkındalık ve Kabul ile Öz Bakım Aktivitelerini Gerçekleştirme Düzeyleri Arasındaki İlişkinin Belirlenmesi	İZEL ALTINBİLEK	Doç.Dr. FATMA BİRGİLİ
16	Hemşirelik Ana Bilim Dalı	Hemşirelerin Çevre Farkındalığı ve Davranışlarının İncelenmesi	MAKBULE ERDİL	Doç.Dr. ADİLE TÜMER
17	Hemşirelik Ana Bilim Dalı	Hemşirelik Öğrencilerinin Etik Duyarlılık Düzeyleri ile Organ Bağışına Yönelik Tutumları Arasındaki İlişkinin Belirlenmesi	MELEK EROL	Doç.Dr. AYŞE KACAROĞLU VİCDAN
18	Hemşirelik Ana Bilim Dalı	Üçüncü Trimesterdeki Gebelerin Besin Tüketim Sıklığı ile Ağrı Yaşama Durumlarının ve Uyku Kalitelerinin İncelenmesi	MERVE CİLAN	Doç.Dr. SEVGÜL DÖNMEZ
19	Hemşirelik Ana Bilim Dalı	Lisede ve Üniversitede Okuyan Kız Öğrencilerinin Sınav Kaygıları ile Premenstrual Sendrom ve Çocukluk Çağı Travmaları Arasındaki İlişkinin İncelenmesi	MERVE ÖZGÜR	Doç.Dr. SEVGÜL DÖNMEZ
20	Hemşirelik Ana Bilim Dalı	Laparoskopik Kolesistektomi Sonrası Erken Dönem Ağrının Değerlendirilmesinde Ağrı Günlüğü Kullanımı: Randomize Kontrollü Çalışma	MUHAMMED ASLAN	Doç.Dr. GÜLŞAH KÖSE
21	Hemşirelik Ana Bilim Dalı	Yaşlı Bireylerin Sağlık Okuryazarlığı Düzeylerinin Sağlıklı Yaşam Biçimi Davranışlarına Etkisi	NAZLI GÜNGÖR	Doç.Dr. ÖZCAN AYGÜN
22	Hemşirelik Ana Bilim Dalı	Palyatif Bakım Birimindeki Hasta Yakınlarında Ölüm Kaygısı, Manevi İyi Oluş ve Ölüm Okuryazarlığı İlişkisinin İncelenmesi	NERMİN YILMAZ	Dr.Öğr.Üyesi HAVVA AKPINAR
23	Hemşirelik Ana Bilim Dalı	Sağlıklı Yaşam ve Güzellik Merkezine Başvuran Bireylerin Geleneksel/Tamamlayıcı Tıp Tutumları ve Sağlıklı Yaşam Farkındalıkları Arasındaki İlişki	ÖYKÜ ZELİHA ÖZTÜRK	Doç.Dr. ÖZCAN AYGÜN
24	Hemşirelik Ana Bilim Dalı	Alkol ve Madde Kullanım Bozukluğu Olan Bireylerin Başa Çıkma Tutumu, Öz Şefkat ve Yaşam Doyumu Düzeyleri Arasındaki İlişkinin İncelenmesi	ÖZGE DOĞAN	Prof.Dr. NEZİHE BULUT UĞURLU
25	Hemşirelik Ana Bilim Dalı	İnşaat Mühendislerinde Afet Okuryazarlığı ile Afete Hazırbulunuşluk Düzeyi Arasındaki İlişkinin İncelenmesi	SALİME ÜÇEL	Doç.Dr. ADİLE TÜMER
26	Hemşirelik Ana Bilim Dalı	Estetik Cerrahi Geçirecek Hastalarda Sağlık Okuryazarlığı, Cerrahi Korku ve Ameliyat Öncesi Anksiyete Arasındaki İlişkinin İncelenmesi	SELCAN GÜLDÜ	Doç.Dr. GÜLŞAH KÖSE
27	Hemşirelik Ana Bilim Dalı	Menopoz Dönemindeki Kadınların Menopoza İlişkin Tutumları ve Sağlık Arama Davranışlarının İncelenmesi	SENA BARLASCEKİ	Dr.Öğr.Üyesi ÇİĞDEM BİLGE
28	Hemşirelik Ana Bilim Dalı	Palyatif ve Yaşam Sonu Bakımında İletişimde Konfor (C-COPE) Ölçeği'nin Türkçe Geçerlik ve Güvenirlik Çalışması	SİBEL KORKMAZ	Doç.Dr. FATMA BİRGİLİ
29	Hemşirelik Ana Bilim Dalı	Preterm Bebeklerde Parmakla Besleme Yönteminin Stres ve Konfor Davranışlarına Etkisinin İncelenmesi	SÜREYYA ESKİCİOĞLU	Doç.Dr. SEVGÜL DÖNMEZ
30	Hemşirelik Ana Bilim Dalı	Bir Eğitim Araştırma Hastanesinde Çalışan Hemşirelerin Afet Okuryazarlığı ile Afete Müdahale Öz Yeterlikleri Arasındaki İlişkinin İncelenmesi	TAHİR DİVANOĞLU	Doç.Dr. ADİLE TÜMER
31	Veterinerlik Fizyolojisi Ana Bilim Dalı	Streptozotosin ile İndüklenen Diyabet Modelinde Papaver Somniferum L. Yaprağı Ekstraktının Etkisinin Araştırılması	MERVE HANEY	Prof.Dr. AZİZ BÜLBÜL
32	Veterinerlik Fizyolojisi Ana Bilim Dalı	Türkiye'de At Refahına Yönelik Algılar ve Uygulamaların Değerlendirilmesi	TOLGA YILDIRIM	Dr.Öğr.Üyesi NECATİ EMRE GÜR

Sağlık Bilimleri Enstitüsü Devam Eden Doktora Tezleri				
S.N.	**Anabilim Dalı**	**Tez Adı**	**Öğrenci Adı-Soyadı**	**Tez Yöneticisi**
1	Beden Eğitimi ve Spor Ana Bilim Dalı	Öğrenen Organizasyonun Akademisyenlerin İş Motivasyonlarına Etkisinde Dört Boyutlu Liderlik Yaklaşımının Aracı Rolü: Spor Bilimleri Fakülteleri Örneği	ASİL ÇETİNKAYA	Prof.Dr. TONGUÇ OSMAN MUTLU
2	Beden Eğitimi ve Spor Ana Bilim Dalı	Sarkopenik Yaşlı Bireylerde Dans Mobilite Egzersizlerinin Bazı Fiziksel Performans Parametreleri ve Yaşam Kalitesi Üzerine Etkilerinin Araştırılması	ATA NURİ UYANIKER	Prof.Dr. GÖNÜL BABAYİĞİT İREZ
3	Beden Eğitimi ve Spor Ana Bilim Dalı	Finansal Futbol: Borsada İşlem Gören Türk Futbol Kulüplerinin Finansal Faaliyetleri ve Sportif Performansları Arasındaki İlişkinin Ekonometrik Analiz Yöntemleriyle İncelenmesi	AYGÜN AKGÜL	Prof.Dr. ALİ GÜREL GÖKSEL
4	Beden Eğitimi ve Spor Ana Bilim Dalı	Fitness Merkezlerinde Hizmet Kalitesi, Kurumsal İmaj ve Ağızdan Ağıza İletişim İlişkisi	CENGİZ KAYA	Prof.Dr. SÜLEYMAN MURAT YILDIZ
5	Beden Eğitimi ve Spor Ana Bilim Dalı	Geç Çocukluk Döneminde Oyun Temelli Beden Eğitimi ve Spor Öğretiminin Bedensel Okuryazarlık Düzeyine Etkisi	GÜLSÜM TANIR	Doç.Dr. HALİL EVREN ŞENTÜRK
6	Fizyoterapi ve Rehabilitasyon Ana Bilim Dalı	Akut İnmede Erken Mobilizasyonun Optimizasyonu	ASALET AYBÜKE GÜP	Prof.Dr. BANU BAYAR
7	Fizyoterapi ve Rehabilitasyon Ana Bilim Dalı	Fiziksel Engelli Çocuğa Sahip Annelerde Motor İmgeleme Eğitiminin Fonksiyonel Durum, Vücut Farkındalığı, Yaşam Kalitesi ve Kaygı Düzeyi Üzerindeki Etkisinin İncelenmesi	AYDAN SELEN AYDIN	Prof.Dr. KILIÇHAN BAYAR
8	Fizyoterapi ve Rehabilitasyon Ana Bilim Dalı	Endovasküler Revaskülarizasyon Uygulanmış Periferik Arter Hastalarında Fiziksel Aktiviteyi Artırmaya Yönelik Bir Davranış Değişikliği Müdahalesinin Etkisinin İncelenmesi	AYŞE ADIGÜZEL BAYAR	Prof.Dr. BAKİ UMUT TUĞAY
9	Fizyoterapi ve Rehabilitasyon Ana Bilim Dalı	Kronik Boyun Ağrılı Bireylerde Dinamik İzometrik, Statik İzometrik ve Kranioservikal Fleksör Egzersiz Eğitiminin Etkinliğinin Karşılaştırılması	AYŞEN CANAN PAKELOĞLU	Prof.Dr. BANU BAYAR
10	Fizyoterapi ve Rehabilitasyon Ana Bilim Dalı	Adölesan Futbolcularda Motor İmgeleme Temelli FIFA 11+ Eğitiminin Sakatlık Riskine Etkisi: Randomize Kontrollü Çalışma	GİZEM PEKEN AVCI	Prof.Dr. KILIÇHAN BAYAR
11	Fizyoterapi ve Rehabilitasyon Ana Bilim Dalı	Geriatrik Bireylerde Otago Egzersiz Programına Eklenen Gövde ve Üst Ekstremite Egzersizlerinin Denge Performansı, Düşme Riski ve Korkusu Üzerine Etkisi	GİZEM TELLİ	Prof.Dr. MEHMET GÜRHAN KARAKAYA
12	Fizyoterapi ve Rehabilitasyon Ana Bilim Dalı	Geriatrik Bireylerde Eylem Gözlemiyle Birlikte Verilen Motor İmgeleme Eğitiminin Denge Performansları Üzerine Etkisinin İncelenmesi	ŞEYDA ERCAN YÜCEER	Prof.Dr. MEHMET GÜRHAN KARAKAYA
13	Fizyoterapi ve Rehabilitasyon Ana Bilim Dalı	Farklı Akustimülasyon Yöntemlerinin Emesis Gravidarum Üzerine Etkilerinin Karşılaştırılması	ZEYNEP RABİA ŞAHİN	Prof.Dr. İLKİM ÇITAK KARAKAYA
14	Hemşirelik Ana Bilim Dalı	Panik Bozukluk Tanılı Hastalarda Kabul ve Kararlılık Terapisi Temelli Psikoeğitimin Ruminasyon ve Öz Şefkate Etkisinin İncelenmesi: Randomize Kontrollü Çalışma	FATMANUR ÖZCAN MİRCALI	Prof.Dr. NEZİHE BULUT UĞURLU
15	Hemşirelik Ana Bilim Dalı	Hipertansiyon Hastalarında Kullanılan Sosyal Bilişsel Öğrenme Kuramına Dayalı Mobil Uygulamanın İlaç Tedavisine Uyum ve Hipertansiyon Öz Etkililiği Düzeyine Etkisi: Randomize Kontrollü Çalışma	GÖZDE AKÇAY	Doç.Dr. ADİLE TÜMER

Sağlık Bilimleri Enstitüsü Devam Eden Doktora Tezleri

S.N.	Anabilim Dalı	Tez Adı	Öğrenci Adı-Soyadı	Tez Yöneticisi
16	Hemşirelik Ana Bilim Dalı	Üniversite Öğrencilerinin Kozmetik ve Kişisel Bakım Ürünlerine İlişkin Tutum Ölçeğinin Geliştirilmesi: Metodolojik Çalışma	GÜLFER FİDAN	Prof.Dr. MEDİA SUBAŞI BAYBUĞA
17	Hemşirelik Ana Bilim Dalı	Bipolar Tanılı Hastalara Uygulanan Duygu Odaklı Terapinin Hastaların Duygudurum Farkındalığı ve Duygusal Tepkiselliği Üzerine Etkisi	GÜLLÜ YAZKAN	Prof.Dr. NEZİHE BULUT UĞURLU
18	Sağlık Yönetimi Ana Bilim Dalı	Sağlık Hizmetleri Finansmanında Tamamlayıcı Sağlık Sigortasına Yönelik Bir Araştırma: Bir Karma Yöntemler Araştırması	GÜLER SEZGİN	Prof.Dr. ÖMER GİDER
19	Sağlık Yönetimi Ana Bilim Dalı	Birinci Basamak Sağlık Hizmetleri Performansının Çok Kriterli Karar Verme Yöntemleriyle Değerlendirilmesi	SAMET ULUŞAHAN	Doç.Dr. TUNCAY KÖSE
20	Sağlık Yönetimi Ana Bilim Dalı	Prostat Kanseri Tedavisinde Robotik ve Açık Radikal Prostatektomi Yöntemlerinin Maliyet-Etkililik Analizi	TUNCAY AKAR	Prof.Dr. ÖMER GİDER
21	Sağlık Yönetimi Ana Bilim Dalı	İnguinal Herni Tedavisinde Açık ve Laparoskopik İnguinal Herni Ameliyatlarının Maliyet Etkililik Analizi	TURGUT UZUNÇAKMAK	Prof.Dr. SERAP DURUKAN KÖSE
22	Yaşlı Sağlığı Ana Bilim Dalı	65 Yaş Üzeri Olgularda Telomer Uzunluğu ile Sağlıklı ve Fonksiyonel Yaşlanma Arasındaki İlişkinin Değerlendirilmesi	CEM ŞAHİN	Prof.Dr. EMİNE NEŞE YENİÇERİ
23	Yaşlı Sağlığı Ana Bilim Dalı	Osteoblastlarda Oluşturulan Hücresel Senesens Üzerine Melatonin ve Guanfasinin Etkilerinin Karşılaştırılması	EMİNE DEPBOYLU	Doç.Dr. EDİP GÜVENÇ ÇEKİÇ
24	Yaşlı Sağlığı Ana Bilim Dalı	Yoğun Bakımda Yatan Yaşlı Hastaların Klinik Kırılganlık Skorlarındaki Kötüleşmeye Neden Olan Faktörlerden Uygunsuz İlaç Kullanımı ve Polifarmasinin Rolünün Gösterilmesi	EMİNE KAYA ÇUBUK	Doç.Dr. EDİP GÜVENÇ ÇEKİÇ
25	Yaşlı Sağlığı Ana Bilim Dalı	65 Yaş Üstü Parkinson Hastalarında Apaf-1 ve ß-arrestin-2 Düzeylerinin Araştırılması	EMRAH EMRE DEVECİ	Prof.Dr. ÜMMÜHANİ ÖZEL TÜRKCÜ
26	Yaşlı Sağlığı Ana Bilim Dalı	Yaşlılık Deneyiminde Gündüz Bakım Merkezlerinin Rolü: Toplumsal Bir Değerlendirme "Isparta Örneği"	FARUK YAŞAR GÜRDAL	Prof.Dr. ZAFER DURDU
27	Yaşlı Sağlığı Ana Bilim Dalı	Geriatrik Kalça Kırığı Olan Hastalarda D Vitamini Düzeyi ve Biyokimyasal Parametrelerin Cerrahi Sonrası Fonksiyonel ve Mental Durum Üzerine Etkisi	GÖKÇE KOÇ	Prof.Dr. UMUT CANBEK
28	Yaşlı Sağlığı Ana Bilim Dalı	Geriatrik Kanser Hastalarında Finansal Toksisite ve Predikte Eden Faktörler	İSMAİL KIRLI	Doç.Dr. ALİ ALKAN
29	Yaşlı Sağlığı Ana Bilim Dalı	Yaşlılarda Algılanan Sosyal Destek, Baş Etme Stratejileri ve Yaşam Kalitesinin İnsomni Yakınmalarına Etkisi	LEMAN İNANÇ	Prof.Dr. EMİNE NEŞE YENİÇERİ
30	Yaşlı Sağlığı Ana Bilim Dalı	Yaşlı Ayrımcılığı ile Mücadelede Eğitimsel Müdahalenin Etkililiği: Belediye Personeline Yönelik Pilot Bir Uygulama	MERYEM PELİN YILDIRIM DEMİR	Prof.Dr. MÜESSER ÖZCAN
31	Yaşlı Sağlığı Ana Bilim Dalı	Yaşlanma ile Azalan Osteoblastik Sayı ve Aktivite Artışı Üzerine Resveratrol Etkin Maddesinin Etkisinin İn-vitro Hücre Kültürü Ortamında Değerlendirilmesi	MUSTAFA KUTLU KAYTAN	Prof.Dr. UMUT CANBEK
32	Yaşlı Sağlığı Ana Bilim Dalı	Hafif Bilişsel Bozukluk ve Subjektif Bilişsel Gerilemesi Olan Geriatrik Bireylerde Zaman Algısının Değerlendirilmesi	ÖZLEM ÖNDER	Prof.Dr. VEDAT SEMAİ BEK
33	Yaşlı Sağlığı Ana Bilim Dalı	Ketojenik Ortamda Kültüre Edilen Astrositlerin Senesens Değişikliklerinin Karşılaştırılması	ÖZNUR GÜVEN ALAÇAMLI	Doç.Dr. EDİP GÜVENÇ ÇEKİÇ
34	Yaşlı Sağlığı Ana Bilim Dalı	Yaşlı Bireyler İçin Çok Boyutlu Kırılganlık Ölçeği (ÇBKÖ): Geliştirilmesi, Geçerlik ve Güvenirlik Çalışması	SİBEL ARGUVANLI ÇOBAN	Prof.Dr. EMİNE NEŞE YENİÇERİ
35	Yaşlı Sağlığı Ana Bilim Dalı	Obstruktif Uyku Apne Sendromunda Sema5A ve PLXN3B Genlerinin İfade Düzeylerinin Belirlenmesi	TUĞBA DÜBEKTAŞ CANBEK	Prof.Dr. GÜLNİHAL KUTLU GÜNERGİN

Sosyal Bilimler Enstitüsü 2025 Yılı İçerisinde Tamamlanan Yüksek Lisans Tezleri

S.N.	Anabilim Dalı	Tez Adı	Öğrenci Adı-Soyadı	Tez Yöneticisi	Tezin Bitiş Tarihi
1	Arkeoloji Tezli Yüksek Lisans	Hekatomnidler Dönemi Propaganda Amaçlı İmar Faaliyetlerinin Pierre Bourdieu'nün Sermaye Kuramlarına Göre Değerlendirilmesi	BATUHAN EGE ÖN	Doç.Dr. Hülya BULUT	24.11.2025
2	Arkeoloji Tezli Yüksek Lisans	Çatışmalar Ve Vandalizmin Kıskacında Suriye Kültürel Mirası: Cyrrhus (Nebi Houri), Ain Dara Tapınağı Örnekleri	FATIMA NASSAN	Doç.Dr. Hülya BULUT	09.04.2025
3	Arkeoloji Tezli Yüksek Lisans	Daskyleion'da Lydia Mutfağı Ekonomik Bitki Çeşitliliği	MERVE PARLAK	Prof.Dr. Kaan IREN	30.07.2025
4	Çağdaş Türk Lehçeleri ve Edebiyatları Tezli Yüksek Lisans	Kardeş Kalemler Dergisinde 2007- 2020 Yılları Arasında Yayımlanan Türkiye Dışındaki Türk Hikâyeciliğinin Tematik Değerlendirilmesi (Kırgız Hikâyeciliği Örneği)	ALEYNA GÖKÇEN SEVEN	Dr.Öğr. Üyesi İSMAİL TURAN KALLİMCİ	08.01.2025
5	Çağdaş Türk Lehçeleri ve Edebiyatları Tezli Yüksek Lisans	Kuvandık Tümenbay'ın Seçilmiş Hikayelerinde Yapı ve İzlek (Aktarma-İnceleme)	ANIL TEMİZ	Prof.Dr. EKREM AYAN	26.02.2025
6	Çağdaş Türk Lehçeleri ve Edebiyatları Tezli Yüksek Lisans	Askar Altay'ın Seçilmiş Hikayelerinde Yapı ve İzlek (Aktarma-İnceleme)	AYŞEGÜL ERDEN	Prof.Dr. EKREM AYAN	04.02.2025
7	Çağdaş Türk Lehçeleri ve Edebiyatları Tezli Yüksek Lisans	1950-1970 Yılları Arasında Kırgız ve Türk Nesrinde Köy Teması	DİLARA İÇLİ	Doç.Dr. Gülsine UZUN	12.02.2025
8	Çağdaş Türk Lehçeleri ve Edebiyatları Tezli Yüksek Lisans	Karamatdin Sultanov'un Akdarya Romanından Seçilmiş Bölümler Üzerine Dil İncelemesi (Hayatı Eserleri-Dil İncelemesi-Metin)	HAKAN BİRDAL	Prof.Dr. EKREM AYAN	05.03.2025
9	Çağdaş Türk Lehçeleri ve Edebiyatları Tezli Yüksek Lisans	Kazak Türkçesi Anlatım Fiili	Yu Chung LEUNG	Prof.Dr. EKREM AYAN	19.09.2025
10	Ekonomi ve Finans Tezli Yüksek Lisans	Borsalar Arası Oynaklık Yayılımı ve Coğrafi Konumun Etkisi	BEDRİYE DOĞRUER	Prof.Dr. SERKAN ÇİÇEK	29.08.2025
11	Felsefe Tezli Yüksek Lisans	İkinci Meşrutiyet'ten Cumhuriyet'e Türk Düşüncesinde Kant'ın Kavranışı	BURCU BARAN	Doç.Dr. KUBİLAY HOŞGÖR	05.03.2025
12	Felsefe Tezli Yüksek Lisans	Aristoteles'te İnsanın İnşasında Eğitimin İşlevi	EBRU ÇERKEZ TURAN	Prof.Dr. H.Nur ERKIZAN	12.11.2025
13	Felsefe Tezli Yüksek Lisans	Endülüs'te Entelektüel Yalnızlık ve Felsefî Baskı Çağında Bir Hakikat Arayışı: İbn Tufeyl'in Hayy Bin Yakzân'ında Ontoloj Yükselişin Epistemik Yapısı	EFECAN LOKAÇ	Prof.Dr. Nebil REYHANI	13.08.2025
14	Felsefe Tezli Yüksek Lisans	Antropontoloji Açısından Pierre Hadot'nun Yaşama Felsefesi ve Felsefi Dönüşüm Olanağı	FATMANUR CEYHAN	Prof.Dr. H.Nur ERKIZAN	05.03.2025
15	Felsefe Tezli Yüksek Lisans	Geç Dönem Stoa Felsefesinde ve Nietzsche'de Yaşam	NAZİFE RÜMEYSA AKÇAKIR	Prof.Dr. Ali Osman GÜNDOGAN	24.11.2025

Sosyal Bilimler Enstitüsü 2025 Yılı İçerisinde Tamamlanan Yüksek Lisans Tezleri					
S.N.	**Anabilim Dalı**	**Tez Adı**	**Öğrenci Adı-Soyadı**	**Tez Yöneticisi**	**Tezin Bitiş Tarihi**
16	Felsefe Tezli Yüksek Lisans	Kant ve Schopenhauer'da İstenç Kavramı	ONUR DAŞÇI	Prof.Dr. Nebil REYHANI	16.10.2025
17	Felsefe Tezli Yüksek Lisans	Nurettin TOPÇU'nun Ahlak Felsefesi	SEMA TOPÇU	Dr.Öğr.Üyesi Murat ERTEN	28.05.2025
18	Felsefe Tezli Yüksek Lisans	Sezai KARAKOÇ'un Diriliş Düşüncesi	ŞÜKRAN TAVAS	Prof.Dr. SEBAHATTİN ÇEVİKBAŞ	30.10.2025
19	Grafik Tasarım Tezli Yüksek Lisans	Basılı Gazetelerin Görsel Kimlik Unsurları ve Sabah Gazetesi Sayfa Tasarımı Önerileri	AYŞEGÜL AKBULUT	Doç. SEVGİ ARI	23.07.2025
20	Grafik Tasarım Tezli Yüksek Lisans	Çocukların Müze Algılarının Geliştirilmesinde Grafik Tasarımın Önemi	MELTEM TEKİN	Prof.Dr. Erhun ŞENGÜL	19.02.2025
21	Grafik Tasarım Tezli Yüksek Lisans	Türk Abecesinin Biçim Sorunlarına Yönelik Uygulama Önerisi	YUNUS PANDUR	Prof.Dr. Erol TURGUT	26.03.2025
22	Heykel Tezli Yüksek Lisans	Gerçeğin Arka Yüzüne Duyulan Arzu: Gerçeküstücü İfade	DİLAN İŞBİLİR	Prof.Dr. Orhan TEKİN	12.03.2025
23	Heykel Tezli Yüksek Lisans	Plastik Sanat Yapıtlarının Dijital Uygulamalar Etkisiyle Güncel Sanata Yansımaları	MELİKE ŞAHİN	Dr.Öğr.Üyesi Sevdiye KADIOĞLU	18.06.2025
24	Heykel Tezli Yüksek Lisans	Heykel Sanatında Kadın İmgesi Okumaları ve Modernizm Sonrası Kadın Sanatçılar	NADİDE GÜRCÜOĞLU	Dr.Öğr.Üyesi Sevdiye KADIOĞLU	12.03.2025
25	Heykel Tezli Yüksek Lisans	Sanatın Doğa İçinde Biçimlenişi	YASEMİN ULUPINAR	Prof.Dr. CANAN ZÖNGÜR	12.03.2025
26	İktisat Tezli Yüksek Lisans	Davranışsal Finans Kapsamında Z Kuşağı Finansal Tercihlerinin İncelenmesi	FUNDA DEMİR	Dr.Öğr.Üyesi FİLİZ DAŞKIRAN	09.12.2025
27	Üretim Yönetimi ve Pazarlama Tezli Yüksek Lisans	Ekoturizm Kapsamında Fethiye Pastoral Vadi Ekolojik Yaşam Çiftliği'nde Konaklayan Misafirlerin Gönüllü Sade Yaşam Tarzlarının İncelenmesi	ASİYE YILDIRIM	Doç.Dr. FUNDA BAYRAKDAROĞLU	14.07.2025
28	İşletme Tezli Yüksek Lisans	Dijital Dönüşüm Bağlamında Türkiye ile Avrupa Birliği Ülkelerinin Performanslarının Karşılaştırılması	AYŞE ÇAYGEÇEN	Prof.Dr. HATİCE HİCRET GÖRGÜLÜ	01.08.2025
29	İşletme Tezli Yüksek Lisans	Etik Liderliğin Çalışanların Yıkıcı Sapma Davranışları ile İşe Adanmışlıkları Üzerindeki Etkisinin İncelenmesi	ELVAN BURDURLU CANĞARA	Doç.Dr. ŞEYMA GÜN EROĞLU	25.07.2025
30	Yönetim ve Organizasyon Tezli Yüksek Lisans	Kuşaklar Bağlamında Örgütsel Vatandaşlık Algısı: Y ve Z Kuşağı Çalışanları Üzerinde Karşılaştırmalı Bir Araştırma	FATMA MELİKE YALÇINKAYA	Prof.Dr. UMUT AVCI	19.02.2025
31	İşletme Tezli Yüksek Lisans	Taş Kırma Makine Üretim Firmalarında Pozitif Psikolojik Sermayenin Kriz Yönetimi Süreci Üzerinde Etkisinin Araştırılması -Aydın-Manisa Örneği	FİGEN ÖZTÜRK	Prof.Dr. ERDOĞAN GAVCAR	23.07.2025
32	Yönetim ve Organizasyon Tezli Yüksek Lisans	Kolektif Şükranın Örgüte Bağlılık ve İşe Angaje Olma Üzerindeki Etkisi: Muğla İlinde Bulunan Mermer Sektöründe Bir Araştırma	MUSA EMRE GAYIK	Prof.Dr. SONER TASLAK	15.08.2025
33	İşletme Tezli Yüksek Lisans	Çevik Liderliğin ve Çalışanların Yenilikçi Davranışının Kriz Yönetimi Üzerindeki Etkisi: Muğla'da Dört ve Beş Yıldızlı Otellerde Bir Uygulama	SEMA ARTUN	Doç.Dr. ŞEYMA GÜN EROĞLU	19.02.2025
34	İşletme Tezli Yüksek Lisans	İş-Aile Çatışması ile Tükenmişlik Arasındaki İlişkide Cinsiyetin Rolü	SERAP KANAT	Doç.Dr. ŞEYMA GÜN EROĞLU	03.12.2025
35	İşletme Tezli Yüksek Lisans	Sessiz İstifa: Nedenleri ve Sonuçları Üzerine Nitel Bir Araştırma	ŞAHİN ERDEM	Prof.Dr. UMUT AVCI	10.07.2025
36	İşletme Tezli Yüksek Lisans	Online Alışveriş Deneyiminin Algılanan Fayda ve Risk Üzerindeki Etkisi	ULAŞ ERKARA	Prof.Dr. ERDOĞAN GAVCAR	26.03.2025
37	Kamu Yönetimi Tezli Yüksek Lisans	Vatandaşların Yerel Katılım Düzeylerini Etkileyen Faktörler:Muğla İli Örneği	ÇİLEM AKCAN	Doç.Dr. CERAY ALDEMİR	19.02.2025
38	Kamu Yönetimi Tezli Yüksek Lisans	Fethiye- Seydikemer Ölçeğinde Agroekolojik Yaklaşım ile Tarımsal Politika Geliştirilme Denemesi	GÖRKEM GÖKTAŞ	Prof.Dr. ÖZLEM ŞAHİN GÜNGÖR	19.09.2025
39	Kamu Yönetimi Tezli Yüksek Lisans	Modernizm ve Avrupa'nın Çelişkisi: Suriyeli ve Ukraynalı Mültecilere Yönelik Yaklaşım	GÜLTEKİN FURKAN ULU	Dr.Öğr.Üyesi GÖZDE MÜŞERREF GEZGÜÇ KAYA	19.02.2025
40	Kamu Yönetimi Tezli Yüksek Lisans	Bağımsız Düzenleyici Bir Kurul Olarak Kamu İhale Kurulu Eylem Ve İşlemleri Üzerine Bir İnceleme	NALAN ÖZCAN	Prof.Dr. ÖZLEM ŞAHİN GÜNGÖR	28.05.2025
41	Kamu Yönetimi Tezli Yüksek Lisans	AB-Azerbaycan İlişkilerinin Azerbaycan'ın Demokratikleşmesine Etkileri	NARMINA MEHTIYEVA	Prof.Dr. NAMIK KEMAL ÖZTÜRK	29.01.2025
42	Kamu Yönetimi Tezli Yüksek Lisans	Kalkınma Ajanslarının Kooperatiflere Yönelik Desteklerinin Analizi: Güney Ege Kalkınma Ajansı Örneği	HÜSEYİN ÇİFTCİ	Dr.Öğr.Üyesi ELVAN CENİKLİ	27.08.2025
43	Kültürel Miras ve Miras Alan Yönetimi Tezli Yüksek Lisans	Tarihsel Süreç İçinde Hayatlı Ev: Muğla Evi Örneği	ENES EKREM CİVELEK	Prof.Dr. Bekir ÖZER	07.02.2025
44	Kültürel Miras ve Miras Alan Yönetimi Tezli Yüksek Lisans	Türkiye'de Kültürel Miras ve Turizm İlişkisi Alanında Yapılan Bilimsel Çalışmalar Üzerine Bir Araştırma:Kitap Makale ve Tez Bibliyografisi	İSA ZOR	Prof.Dr. HULUSİ DOĞAN	03.09.2025
45	Kültürel Miras ve Miras Alan Yönetimi Tezli Yüksek Lisans	Çok Katmanlı Kültürel Kentler ve Koruma Amaçlı İmar Planı Uygulamaları: Bodrum (Halikarnassos) Örneği	YASEMİN DEMİREL	Doç.Dr. Hülya BULUT	24.11.2025
46	Mütercim-Tercümanlık Tezli Yüksek Lisans	Türkçe Altyazı Çevirilerinin Dil ve Kültür Üzerindeki Etkilerinin Erek Odaklı 24Yaklaşım Işığında Crime Scene Investigation Las Vegas (2000) Ve Vegas (2021) Dizileri Örneğinde İncelenmesi	FULYA ÇİFTCİ	Dr.Öğr.Üyesi TÜLAY AKKOYUN	05.03.2025
47	Psikoloji Tezli Yüksek Lisans	Boşanan Bireylerin Bağlanma Stilleri Açısından Psikolojik Semptomlarının ve Psikolojik İyi Oluşlarının İncelenmesi	GÖZDE DOĞANYILMAZ BURGER	Dr.Öğr.Üyesi HANZADE ASLAN YILMAZ	26.09.2025
48	Rekreasyon Tezli Yüksek Lisans	Yoga Blokları ve Direnç Bandı Kullanılarak Yapılan Cimnastik Egzersizlerinin Bazı Fiziksel Uygunluk Parametreleri Üzerine Etkisinin İncelenmesi	MELİSA YILDIRIM	Prof.Dr. ÖZCAN SAYGIN	23.07.2025
49	Rekreasyon Tezli Yüksek Lisans	Terapötik Rekreasyon Aktivitelerinin Tekrarlayıcı Davranış Sergileyen Otizm Spektrum Bozukluğu Tanılı Çocuklar Üzerine Etkilerinin İncelenmesi	ŞULE BEKTAŞ FİDANLI	Dr.Öğr.Üyesi SAADET SEVİL ULUDAĞ UYANIKER	26.02.2025
50	Rekreasyon Tezli Yüksek Lisans	Futbol İl Hakemlerinin Yaşam Doyumu ve Mesleki Tükenmişlik Düzeyleri Arasındaki İlişkinin İncelenmesi (Muğla İli Örneği)	UMUT YALÇINKAYA	Dr.Öğr.Üyesi ALİ AĞILÖNÜ	10.09.2025
51	Resim Tezli Yüksek Lisans	Çağdaş Sanatta İç Gerçekliğin Bir İfadesi Olarak Bilinçdışı İmgeler	AYŞE NUR ONUŞ	Dr.Öğr.Üyesi GÜLŞAH BAYRAKTAR	30.07.2025
52	Resim Tezli Yüksek Lisans	1960 Sonrası Türk Resminde Yüzey Yapılanmaları Ve Sembol Anlam İlişkisi	EYLEM BEGÜM TUNÇ	Prof.Dr. Erhun ŞENGÜL	12.02.2025

Sosyal Bilimler Enstitüsü 2025 Yılı İçerisinde Tamamlanan Yüksek Lisans Tezleri					
S.N.	**Anabilim Dalı**	**Tez Adı**	**Öğrenci Adı-Soyadı**	**Tez Yöneticisi**	**Tezin Bitiş Tarihi**
53	Resim Tezli Yüksek Lisans	Avangardizm ve Sonrasında Portre Resminde Üslup ve İfade Gücü	EZGİ BAL	Prof.Dr. Erhun ŞENGÜL	19.02.2025
54	Resim Tezli Yüksek Lisans	Duvar Resimlerinde Kolektif Kent Belleği Bağlamında Entropi Üzerine Görsel Çözümlemeler	HATİCE DİLEK ÇOKOVA	Prof.Dr. BARIŞ YILMAZ	19.02.2025
55	Resim Tezli Yüksek Lisans	Günümüz Batı Resminde Klasik Yeniden Doğuş	KUDRET ERKENT	Prof.Dr. Musa KÖKSAL	26.09.2025
56	Resim Tezli Yüksek Lisans	Merleau-Ponty'nin Beden perspektifinden 1960'lardan Günümüze Sanatçıların "Öz/Benlik" Kavrayışı	NESLİHAN AKKAYA	Prof.Dr. BARIŞ YILMAZ	30.07.2025
57	Resim Tezli Yüksek Lisans	Medya Araçlarına Özgü Mozaikleme Tekniğinin Çağdaş Sanat Yapıtlarında Kullanılması ve Yaygınlaşması	TUĞHAN BAYRAM	Dr.Öğr.Üyesi GÜLŞAH BAYRAKTAR	04.02.2025
58	Sağlık Turizmi İşletmeciliği Tezli Yüksek Lisans	Yoga Turizminde Bilinçli Farkındalık, Akış Deneyimi ve Aşkın Deneyimin Memnuniyete Etkisi	ALINA BAZARKUL	Doç.Dr. REYHAN ARSLAN AYAZLAR	12.08.2025
59	Sağlık Turizmi İşletmeciliği Tezli Yüksek Lisans	Kamu Sağlık Çalışanlarının Sağlık Turizmi Algılarının Ölçülmesine Yönelik Araştırma: Bir Üniversite Hastanesi Örneği	BÜŞRA CANAN KUSUN	Doç.Dr. TUNCAY KÖSE	28.11.2025
60	Sağlık Turizmi İşletmeciliği Tezli Yüksek Lisans	Sağlık Turizminde Arı Ürünlerinin Kullanımı: Yenilikçi Bir Ürün Geliştirme Yaklaşımı	MERVE CEYLAN	Doç.Dr. VASFİYE HAZAL ÖZYURT	09.07.2025
61	Sanat Tarihi Tezli Yüksek Lisans	Aydın Müzesindeki Atça Mahallesi Kanalizasyon Kazısında Ele Geçen II.Mahmut Dönemi Gümüş Sikkeleri	AHMET YÜCEL	Prof.Dr. Gökben AYHAN	19.03.2025
62	Sanat Tarihi Tezli Yüksek Lisans	Bizans Sanatında Vaftizci Yahya İkonografisi ve Barok Tasvir Sanatına Biçimsel Etkileri	ÇAĞLA ÇAYLI	Prof.Dr. AYŞE AYDIN	30.06.2025
63	Sanat Tarihi Tezli Yüksek Lisans	Menteşeoğulları Beyliği Mimarisinde Devşirme Malzeme Kullanımı	ÇAĞRI KILIÇ	Prof.Dr. Gökben AYHAN	12.03.2025
64	Sanat Tarihi Tezli Yüksek Lisans	Aydın İl Merkezi ve İlçelerinde Yer Alan Mihraplar	GÜLSÜM SÜNBÜL	Prof.Dr. Gökben AYHAN	02.09.2025
65	Sanat Tarihi Tezli Yüksek Lisans	Artuklu Mimarisinde Renkli Taş Kullanımı	HAMİT KILINÇASLAN	Prof.Dr. Gökben AYHAN	01.12.2025
66	Sanat Tarihi Tezli Yüksek Lisans	Isparta Bölgesindeki Türk Dönemi Yapılarında Devşirme Malzeme	KERİME BUKET ŞAHİN	Prof.Dr. Gökben AYHAN	01.12.2025
67	Sanat Tarihi Tezli Yüksek Lisans	Antalya Kaleiçi'ndeki Evlerde Bulunan Kapı Tokmakları	TALHA CAN KILIÇ	Prof.Dr. Gökben AYHAN	02.09.2025
68	Sanat Tarihi Tezli Yüksek Lisans	Stratonikeia Antik Kenti'nin 14-16.Yüzyıl Osmanlı Dönemi Sikkeleri	TANER BABATAŞ	Dr.Öğr.Üyesi ZEYNEP DEMİRCAN	19.02.2025
69	Seramik Sanat ve Tasarım Tezli Yüksek Lisans	Sürdürülebilir Bir Heykel Fırın 'Yaşayan Fırın' Uygulaması	SEDAT ÇAYIR	Doç.Dr. FATMA BETÜL GÜNEŞDOĞDU	29.01.2025
70	Siyaset Bilimi ve Uluslararası İlişkiler Tezli Yüksek Lisans	Vladimir Putin ve Beşar Esad Dönemi Rusya-Suriye İlişkilerinin Neoklasik Realizm Perspektifinden Analizi	ALMAS KILYM	Doç.Dr. MEHMET OSMAN ÇATI	19.11.2025
71	Siyaset Bilimi ve Uluslararası İlişkiler Tezli Yüksek Lisans	Ekolojik Vatandaşlık	CEREN MERCAN ŞEN	Prof.Dr. ÖZLEM KIRLI BAYDUR	25.08.2025
72	Siyaset Bilimi ve Uluslararası İlişkiler Tezli Yüksek Lisans	Uluslararası İlişkilerde Kuram ve Yöntem: Sosyal İnşacılık Kuramı ve Bir Alternatif Eğitim Yöntemi Olarak Yaratıcı Drama	TUBA SARICAN	Doç.Dr. MEHMET OSMAN ÇATI	24.07.2025
73	Siyaset Bilimi ve Uluslararası İlişkiler Tezli Yüksek Lisans	Milli Güvenlik Kurulu'nun Neoklasik Realist Teori Bağlamında Türk Dış Politikasına Etkisi: Libya ve Suriye Örneği (2018-2024)	UMUT PAZARCI	Doç.Dr. MEHMET OSMAN ÇATI	31.07.2025
74	Siyaset Bilimi ve Uluslararası İlişkiler Tezli Yüksek Lisans	Çevresel Sivil Toplum Örgütlerinin (ENGO) Uluslararası Çevre Politikaları Yapımına Etkisi	ZEHRA UYUMAZ	Dr.Öğr.Üyesi SEYFİ KILIÇ	30.07.2025
75	Siyaset Bilimi ve Uluslararası İlişkiler Tezli Yüksek Lisans	Muhafazakar Siyasetin Dönüşümü: Azerbaycan-Türkiye Örnekleri	ZHALA ISGANDAROVA	Prof.Dr. ÖZLEM KIRLI BAYDUR	12.02.2025
76	Sosyoloji Tezli Yüksek Lisans	Özbek Kadın Düzensiz Göçmenlerin Sosyolojik İncelemesi (Ankara Örneği)	ALİ DURSUN ERDEM	Dr.Öğr.Üyesi Savaş ÇAĞLAYAN	18.08.2025
77	Sosyoloji Tezli Yüksek Lisans	Seçme Dünya Masallarının Dezavantajlı Gruplar Bağlamında Sosyolojik Anailizi	CEREN MISIRLIOĞLU KARATAŞ	Dr.Öğr.Üyesi AHMED ÜNAL BOZYER	26.03.2025
78	Sosyoloji Tezli Yüksek Lisans	Türkiye'de Kentleşme ve Yeni Kentleşme Biçimleri: Muğla Örneği	EDA ÖZSEZGİN	Dr.Öğr.Üyesi AHMED ÜNAL BOZYER	22.08.2025
79	Sosyoloji Tezli Yüksek Lisans	Kent Yoksulluğu Bağlamında Üniversite Öğrenci Yoksulluğu: Muğla Sıtkı Koçman Üniversitesi Kötekli Yerleşkesi Örneği	EDANUR PEYNİRCİ	Dr.Öğr.Üyesi EBRU AÇIK TURĞUTER	10.07.2025
80	Sosyoloji Tezli Yüksek Lisans	Emek Kategorilerinin Kesişiminde Kadınların Yoksulluk Deneyimler	ELİF ERTUĞRUL	Dr.Öğr.Üyesi GÖKÇEN ERTUĞRUL	31.07.2025
81	Sosyoloji Tezli Yüksek Lisans	İmalat Sektöründeki Kadın Girişimcilerin Karşılaştıkları Sorunlar ve Baş Etme Yolları: Denizli Örneği	FATMA ŞAHİN	Doç.Dr. SERGENDER SEZER	15.08.2025
82	Sosyoloji Tezli Yüksek Lisans	Greta Gerwig 'in " Barbie" Filmi Üzerinden Sinema, Toplumsal Değişme ve Politik Doğruculuk Arasındaki ilişkinin Sosyolojik Analizi	MEHTAP KURĞA	Doç.Dr. SERGENDER SEZER	15.08.2025
83	Sosyoloji Tezli Yüksek Lisans	Akçapınar'a Doğru Bir Yolculuk: Köyde Freelance Yaşam	MERVE YÜKSEL	Dr.Öğr.Üyesi GÖKÇEN ERTUĞRUL	26.09.2025
84	Sosyoloji Tezli Yüksek Lisans	"Yoga" Üzerine Michel Foucault' cu Analiz: Muğla Örneği	MİRAY ÖZDEMİR	Prof.Dr. Hasan ŞEN	11.09.2025
85	Sosyoloji Tezli Yüksek Lisans	Engelli Birey Olma Deneyimi ve Yükseköğrenim Süreci	ONUR GÜNGÖR	Dr.Öğr.Üyesi GÖKÇEN ERTUĞRUL	12.08.2025
86	Sosyoloji Tezli Yüksek Lisans	Tarımsal Üretim ve Yeniden Üretimde Kullanılan Simgesel Değerler: Toprak Ana ve Köylü Ahlakı Muğla/Ula Örneği	YEŞİM AKDOĞAN	Prof.Dr. Hasan ŞEN	26.02.2025
87	Spor Yöneticiliği Tezli Yüksek Lisans	Spor Sponsorluğu Yönetimi Ölçeği: Ölçek Geliştirme, Geçerlik ve Güvenirlik Çalışması (SSYÖ)	DENİZ CAZ	Prof.Dr. ALİ GÜREL GÖKSEL	15.09.2025
88	Tarih Tezli Yüksek Lisans	Güney Batı Anadolu Sahilleri ve Akdeniz Adalarında (Cezayir-i Bahr-ı Sefid) Osmanlı Devletinin Denizcilik Politikası (1911-1914)	ATAHAN EMRE BOZKURT	Doç.Dr. SERDAL SOYLUER	23.07.2025
89	Tarih Tezli Yüksek Lisans	Mora Türklerinin Antalya Kazasına Zorunlu Göçü: İskân ve Entegrasyon	BİLGEHAN OĞUZ	Doç.Dr. METİN MENEKŞE	08.01.2025

Sosyal Bilimler Enstitüsü 2025 Yılı İçerisinde Tamamlanan Yüksek Lisans Tezleri					
S.N.	**Anabilim Dalı**	**Tez Adı**	**Öğrenci Adı-Soyadı**	**Tez Yöneticisi**	**Tezin Bitiş Tarihi**
90	Tarih Tezli Yüksek Lisans	33 Numaralı Manisa Şer'iyye Sicili Transkripsiyonu ve Değerlendirmesi	BUSE AYDIN	Prof.Dr. AHMET YİĞİT	27.06.2025
91	Tarih Tezli Yüksek Lisans	Batı Anadolu Beylik Başkent ve İdari Merkezleri	DUYGU POLAT	Prof.Dr. Adnan ÇEVIK	26.02.2025
92	Tarih Tezli Yüksek Lisans	21 Numaralı Adana Şeriye Sicili	EZGİ HARMAN	Prof.Dr. AHMET YİĞİT	26.02.2025
93	Tarih Tezli Yüksek Lisans	Sosyal-Siyasal ve Ekonomik Yönüyle Dalaman (1923-2003)	İMDAT ÇATAK	Prof.Dr. BAYRAM AKÇA	22.01.2025
94	Tarih Tezli Yüksek Lisans	Fatih Sultan Mehmed'in İmparatorluk İdeolojisi ve Türk Rönesans Fikri	İREM SEVİM TAŞAN	Doç.Dr. YUNUS İNCE	05.03.2025
95	Tarih Tezli Yüksek Lisans	Alman Seyyah Wilhelm Masof'un Kırım ve Kafkasya İzlenimleri (1898)	NALAN TOPBAŞ	Prof.Dr. ERDOĞAN KELEŞ	09.04.2025
96	Tarih Tezli Yüksek Lisans	XIV. Yüzyılda İngiltere'de Giyim Kuşam Kültürü	SARE BODUR	Prof.Dr. Murat KEÇİŞ	19.08.2025
97	Tarih Tezli Yüksek Lisans	Türkiye'de Sol Fraksiyonlu Örgütlerin Terör Faaliyetleri	SEMİH YILMAZ	Prof.Dr. MEHMET TEMEL	23.12.2025
98	Tarih Tezli Yüksek Lisans	Plutarkhos'un Isis ve Osiris Üzerine Adlı Eseri ve Yorumlanması	SENA NUR BOZAN ULAŞCAN	Prof.Dr. MUZAFFER DEMİR	25.07.2025
99	Tarih Tezli Yüksek Lisans	Bir Tarihçi ve Devlet Adamı Olarak Mikhael Psellos (1018-1078)	SONGÜL GÖKTAŞ	Prof.Dr. Murat KEÇİŞ	22.09.2025
100	Temel İslam Bilimleri Tezli Yüksek Lisans	Psikolojik Tefsire Kaynaklık Eden Başlıca Ayetler ve Yorumları	GANİME BENLİ	Prof.Dr. İSMAİL AYDIN	22.01.2025
101	Temel İslam Bilimleri Tezli Yüksek Lisans	Nesefi'nin Kur'ân'ı Kur'ân'la Tefsiri (Bakara ve Âl-i İmrân Sureleri Örneği)	KEMAL TÜMER	Prof.Dr. İSMAİL AYDIN	11.06.2025
102	Temel İslam Bilimleri Tezli Yüksek Lisans	Zındıklık Olgusunun Hadis ve Hadisçiler Üzerine Etkileri	MEVLÜT ÖZER	Doç.Dr. MUSTAFA TANRIVERDİ	08.01.2025
103	Temel İslam Bilimleri Tezli Yüksek Lisans	Cessâs'ın "Ahkômü'l-Kur'ôn" Adlı Eserinde Aile Hukukuyla İlgili Şâfiî'ye Nispet Ettiği Görüşlerin Tahkiki	MUHAMMED NURULLAH DEMİR	Prof.Dr. FATİH ORHAN	07.05.2025
104	Temel İslam Bilimleri Tezli Yüksek Lisans	İslam Hukukunda Borç ve Alacakların Zekâta Etkisi	TUGAY NURAL	Prof.Dr. FATİH ORHAN	21.07.2025
105	Temel İslam Bilimleri Tezli Yüksek Lisans	Şia-İmamiyye'nin Kur'an'ın Tahrif ve Korunmuşluğuna Dair Görüşleri	YAKUP ÇETİN	Doç.Dr. Nezir MAVİŞ	30.04.2025
106	Turizm İşletmeciliği Tezli Yüksek Lisans	Atmosfer Unsurları, Algılanan Değer, Memnuniyet ve Davranışsal Niyet Arasındaki İlişki: Coffee Shop Örneği	BAHAR SENA YILMAZ	Doç.Dr. Aydan BEKAR	21.07.2025
107	Turizm İşletmeciliği Tezli Yüksek Lisans	Seyahat Etme Risklerinin ve Kısıtlılıklarının Y ve Z Kuşağındaki Kadınların Yalnız Seyahat Etme Niyetleri Üzerindeki Etkisi	CEYDA KOLKESEN	Doç.Dr. MELTEM ALTINAY ÖZDEMİR	11.06.2025
108	Turizm İşletmeciliği Tezli Yüksek Lisans	Kırsal Turizm Kapsamındaki Kadın Girişimcilerin, Girişimcilik Sürecinde Yaşadığı Sorunları Tespit Etmeye Yönelik Bir Çalışma: Bodrum Örneği	ENES ŞAHİN	Prof.Dr. Hüseyin ÇEKEN	15.01.2025
109	Turizm İşletmeciliği Tezli Yüksek Lisans	Konaklama İşletmeleri Çalışanlarının Engelli Bireye ve Engelli Turiste Yaklaşımının Erişilebilir Turizm Algısına Etkisi:Fethiye Örneği	ERDİ FİLİZ	Prof.Dr. GÖKHAN AYAZLAR	10.10.2025
110	Turizm İşletmeciliği Tezli Yüksek Lisans	Zincir Otel İşletmelerinde Yöneticilerin Sürdürülebilir Turizm Algıları: Bodrum Örneği	İLKER ADAŞ	Prof.Dr. Hüseyin ÇEKEN	22.07.2025
111	Turizm İşletmeciliği Tezli Yüksek Lisans	Motosiklet Turistlerinin Destinasyon ve Rota Tercihini Etkileyen Unsurların Belirlenmesi	MUSTAFA ATAKAN DEMİR	Doç.Dr. OZAN KAYA	21.07.2025
112	Turizm İşletmeciliği Tezli Yüksek Lisans	Turizm Öğrencilerinin Sosyal Zekâ Seviyelerinin Sektöre Bakış Açılarına Etkisi: Kültürel Zekânın Aracı Değişken Rolü	ÖNDER TUNA	Doç.Dr. GÜLAY ÖZALTIN TÜRKER	18.07.2025
113	Türk Dili ve Edebiyatı Tezli Yüksek Lisans	Kazak Halk Şarkıları Üzerine Bir İnceleme	ARUZHAN KAIRATOVA	Doç.Dr. Ümral DEVECİ	24.07.2025
114	Türk Dili ve Edebiyatı Tezli Yüksek Lisans	Vasfî'nin Gazelleri Örnekleminde Söylem Çözümlemeleri	BİRSEN ÜNAL	Prof.Dr. Pervin ÇAPAN	28.11.2025
115	Türk Dili ve Edebiyatı Tezli Yüksek Lisans	Tezkire Dibacelerinde Şiir ve Şairliğin Dinen Meşrulaştırılması	ECENUR GÜLER	Okutman Dr. Namık AÇIKGÖZ	25.11.2025
116	Türk Dili ve Edebiyatı Tezli Yüksek Lisans	Anadolu Masallarında Kıskançlık	FEYZA SARI	Prof.Dr. MEHMET NACİ ÖNAL	12.03.2025
117	Türk Dili ve Edebiyatı Tezli Yüksek Lisans	Türkiye Türkçesinden Kazak Türkçesine Aktarma Sorunları ("Çalıkuşu" Romanı Örneği)	GULZHAUHAR BATYRKHANOVA	Prof.Dr. Mustafa UĞURLU	28.07.2025
118	Türk Dili ve Edebiyatı Tezli Yüksek Lisans	Dede Korkut Oğuznamelerinin Bursa Yazması (Karşılaştırmalı Metin-Dil İncelemeleri-Dizin	İBRAHİM KAYAKIRAN	Prof.Dr. Ali AKAR	20.08.2025
119	Türk Dili ve Edebiyatı Tezli Yüksek Lisans	Feminist Eleştiri Bağlamında Erendiz Atasü'nün Romanlarında Kadın Kimliğinin İncelenmesi	KÜBRA ESEN	Doç.Dr. VELİ UĞUR	28.07.2025
120	Türk Dili ve Edebiyatı Tezli Yüksek Lisans	Yaşam Estetiği Bağlamında Nâbî Dîvânı'nda Kanâ'at Kavramı	MELİSA YILDIRIM	Doç.Dr. NİLÜFER TANÇ	22.01.2025
121	Türk Dili ve Edebiyatı Tezli Yüksek Lisans	Tayfun Pirselimoğlu Romanlarında Kafkaesk Dünya	MUSTAFA ÖZMEN	Doç.Dr. VELİ UĞUR	16.07.2025
122	Türk Dili ve Edebiyatı Tezli Yüksek Lisans	Yüsrî'nın Söylemi ve Söz Varlığı Üzerine Bir İnceleme	NESLİHAN AKÇA	Prof.Dr. Pervin ÇAPAN	24.10.2025
123	Türk Dili ve Edebiyatı Tezli Yüksek Lisans	Nâbî Dîvânı'nda Ümit Ve Ümitsizlik Kavramlarının Şiir Estetiğine Etkisi	NURSEL AVCI	Doç.Dr. NİLÜFER TANÇ	19.02.2025
124	Türk Dili ve Edebiyatı Tezli Yüksek Lisans	Tarık Tufan Eserlerinde Gelenek ve Modern Çatışması	RECEP SUBAŞI	Dr.Öğr.Üyesi GİZEM ECE GÖNÜL	02.09.2025
125	Türk Dili ve Edebiyatı Tezli Yüksek Lisans	Behcetü'l-Hadâik fî Mev'izati'l-Halâik'in Kelime Hâzinesi Üzerine Bir İnceleme	TUGAY ŞAHİN	Dr.Öğr.Üyesi CEYHUN SARI	25.08.2025
126	Türk Dili ve Edebiyatı Tezli Yüksek Lisans	Muğla Akyol Gazetesi (1944-1951)	YUSUF OCAK	Prof.Dr. Alaattin KARACA	26.09.2025
127	Uluslararası İşletmecilik ve Ticaret Tezli Yüksek Lisans	Yerel Tarımsal Ticari Ürünlerin Uluslararası Ticarete Konu Edilmesi Potansiyelinin Araştırılması (Fethiye Örneği)	AYŞEGÜL POYRAZ ŞENAY	Dr.Öğr.Üyesi MEHMET ALİ AKKAYA	21.08.2025
128	Uluslararası İşletmecilik ve Ticaret Tezli Yüksek Lisans	Türkiye'de Yaşayan Türk ve İngiliz Tüketicilerin Gıda Alışverişinde Ekolojik Sürdürülebilirlik Beklentilerinin Araştırılması ve Karşılaştırılması: Fethiye Örneği	CEMRE AÇIKALIN	Doç.Dr. ALİ NACİ KARABULUT	05.03.2025

Sosyal Bilimler Enstitüsü 2025 Yılı İçerisinde Tamamlanan Yüksek Lisans Tezleri

S.N.	Anabilim Dalı	Tez Adı	Öğrenci Adı-Soyadı	Tez Yöneticisi	Tezin Bitiş Tarihi
129	Uluslararası İşletmecilik ve Ticaret Tezli Yüksek Lisans	İnstagram'da Otel Pazarlama Stratejileri: Fethiye ve Malta Otelleri Üzerine İçerik Analizi	EMRE TOMBUL	Prof.Dr. NİLSUN SARIYER	09.07.2025
130	Uluslararası İşletmecilik ve Ticaret Tezli Yüksek Lisans	Olağanüstü Dönemlerde Gıdaya Erişim Hakkı Kapsamında Gıda Lojistik Merkezi Olarak Türkiye'nin Yeri ve Önemi (Swot Analizi	GÜLER KARATAŞ	Dr.Öğr.Üyesi MEHMET ALİ AKKAYA	21.08.2025
131	Uluslararası İşletmecilik ve Ticaret Tezli Yüksek Lisans	Satın Alma Kapsamında Turistlerin Sosyal Medya Davranışlarının İncelenmesi: Kaş/ Kalkan Örneğ	MERVE AKI	Prof.Dr. AYŞE ÇELİK YETİM	23.07.2025
132	Uluslararası İşletmecilik ve Ticaret Tezli Yüksek Lisans	Rusya Ukrayna ve Türkiye Uluslararası Ticaretinin Rusya Ukrayna Savaşı Bağlamında İncelenmesi	YASEMİN ARSLAN	Doç.Dr. Fatma ÇAKMAK	15.01.2025
133	Yenilikçilik ve Girişimcilik Tezli Yüksek Lisans	Turizm Sektöründe Faaliyet Gösteren İşletmelere Tedarik Sağlayan, İmalatçı Girişimci İşletmelere Yönelik Yeni Destek Modeli Önerisi	BERKAY ÇETİN ORAL	Prof.Dr. HULUSİ DOĞAN	09.09.2025
134	Yenilikçilik ve Girişimcilik Tezli Yüksek Lisans	Davranışsal Finansın Girişimcilik Üzerindeki Etkileri: Kobi Örnekleri	EDA NUR SUYABATMAZ	Prof.Dr. Doğan KUTUKIZ	05.03.2025
135	Yenilikçilik ve Girişimcilik Tezli Yüksek Lisans	Dijital Teknoloji Gelişiminin Girişimcilik Üzerine Etkisi	MUSTAFA AVŞAR	Prof.Dr. Kenan GÜLLÜ	01.08.2025
136	Yenilikçilik ve Girişimcilik Tezli Yüksek Lisans	Kişilik Özelliklerinin Yeşil Girişimcilik Niyeti Üzerinde Etkisi: Turizm işletmesi çalışanları üzerine bir araştırma.	MUSTAFA TAMER TAŞKIN	Prof.Dr. MUZAFFER DEMİR	29.09.2025
137	Yenilikçilik ve Girişimcilik Tezli Yüksek Lisans	Devlet Memurlarının Yenilikçilik ve Girişimcilik Kavramı Hakkındaki Düşünceler: Menteşe İlçesi Örneği	VEYSEL ŞEHMUS KAPLANGİRAY	Prof.Dr. Doğan KUTUKIZ	11.07.2025
138	Yönetim Bilişim Sistemleri Tezli Yüksek Lisans	Tüketicilerin İlaç Tercihlerini Etkileyen Faktörler Üzerine Bir Araştırma	AYŞENUR ÖZTÜRK KURUMLU	Doç.Dr. HAKAN KİRACI	17.07.2025
139	Yönetim Bilişim Sistemleri Tezli Yüksek Lisans	Güvenlik Duvarı Günlüklerinin Karar Ağacı Algoritmaları ile Modellenmesi	BİLAL DURMUŞ	Doç.Dr. MUHAMMER İLKUÇAR	06.08.2025
140	Yönetim Bilişim Sistemleri Tezli Yüksek Lisans	Bulanık Topsis Yöntemi ile Usta Öğretici Seçme Modeli: Antalya Halk Eğitimi Merkezi Örneği	BİRGÜL KASAP	Doç.Dr. MUHAMMER İLKUÇAR	30.07.2025
141	Yönetim Bilişim Sistemleri Tezli Yüksek Lisans	Yeraltı Barajlarının Yer Seçiminde Etkili Kriter Ağırlıklarının Dematel Yöntemi ile İncelenmesi	GÜLŞAH DOĞAN	Prof.Dr. BİLGİN ŞENEL	28.07.2025

Sosyal Bilimler Enstitüsü 2025 Yılı İçerisinde Tamamlanan Doktora Tezleri

S.N.	Anabilim Dalı	Tez Adı	Öğrenci Adı-Soyadı	Tez Yöneticisi	Tezin Bitiş Tarihi
1	Arkeoloji Doktora	Karia Bölgesi Anıt Mezar Mimarisi ve Tipolojisi	AHMET SÖĞÜT	Prof.Dr. ABUZER KIZIL	12.02.2025
2	Arkeoloji Doktora	Karia'da Klasik Çağ Heykeltıraşçılığı Ve Kültürel Değişim	GÖZDE ADIGÜZEL ÇEVİK	Doç.Dr. Hülya BULUT	03.10.2025
3	Arkeoloji Doktora	Pedasa Akropolisi Dipyrgon'u (Bey Kalesi)	MAZLUM ÇUR	Prof.Dr. Bekir ÖZER	09.04.2025
4	Çalışma Ekonomisi ve Endüstri İlişkileri Doktora	Kir, İş ve Sosyal Kimlik: Algılar, Deneyimler ve Başa Çıkma Stratejileri	DAMLA YELEK	Prof.Dr. SERAP ÖZEN	22.01.2025
5	Çalışma Ekonomisi ve Endüstri İlişkileri Doktora	Türkiye'den Nitelikli Kadın İşgücü Göçü ve Kadınların Güçlenmesi	GÜLİZ ÖZTÜRKMEN	Prof.Dr. SANİYE DEDEOĞLU	07.05.2025
6	Felsefe Doktora	Mekân İçinde Varlık Olarak İnsanın Felsefi Topografisi	ÇAĞRI ALPER	Prof.Dr. SEBAHATTİN ÇEVİKBAŞ	30.07.2025
7	Felsefe Doktora	Bergson Felsefesinin Gelişim Seyri:Bilinç, Dış Dünya ve Hayat	FATMA DİDEM ALTUNAY ERDUVAN	Prof.Dr. Ali Osman GÜNDOGAN	19.11.2025
8	Felsefe Doktora	R.A. Fisher'ın "Doğal Seçilimin Temel Teoremi"nin Nedensellik Problemi Çerçevesinde Tarihsel Bir Analizi	NEFİSE BARAK ABAT	Prof.Dr. Nebil REYHANI	19.02.2025
9	Felsefe Doktora	Kant'ın Gök Kuramının Bilgikuramsal Temelleri Üzerine Tarihsel Bir Araştırma	SEÇİL ÖZDEMİR	Prof.Dr. HÜSEYİN GAZİ TOPDEMİR	19.02.2025
10	İktisat Doktora	Sürdürülebilirlik Adına Yenilenebilir Enerji Kaynaklarına (Yek) Yönelik Politikalar Ve Uygulamalar Bakımından Türkiye - Almanya Karşılaştırması	ADEM AYIK	Prof.Dr. CEM MEHMET BAYDUR	30.07.2025
11	İktisat Doktora	Dijital Dönüşümün Türkiye'deki İstihdam Üzerideki Etkisinin Yapay Sinir Ağları İle Tahmini	BURCU KARACA	Prof.Dr. ALİ ÇIMAT	22.07.2025
12	İktisat Doktora	Enerji Kullanımının Turizm Sektörüne Sağladığı Rekabet Gücü Üzerine Bir İnceleme: Antalya İli Örneği	EMRE DEMİR	Prof.Dr. OZAN BAHAR	08.01.2025
13	İktisat Doktora	Paranın Fiyatları ve Türkiye'de Merkez Bankası'nın Rolü	NERGİS ÜNLÜ	Prof.Dr. CEM MEHMET BAYDUR	22.07.2025
14	İktisat Doktora	Türkiye'de Bireysel Emeklilik Sistemine Katılımın Ampirik Analizi	SEMİH ÇAĞAN	Prof.Dr. MEHMET AVCI	03.09.2025
15	İktisat Doktora	Dış Ticaret ve Ekonomik Büyüme Arasındaki İlişki: Panel Veri ile Karşılaştırmalı Dinamik Bir Analiz	YAĞMUR ÇAY	Dr.Öğr.Üyesi MUSTAFA TERZİOĞLU	17.11.2025
16	İşletme Doktora	Genetik Algoritma ile Portföy Optimizasyonu=Bist 100'de Bir Uygulama	BİLGE TÜRKÜN KESKİN	Prof.Dr. ERKAN POYRAZ	14.07.2025
17	İşletme Doktora	Farklı Aile Yaşam Döngülerindeki Tüketicilerin Covid-19 Fobisi Etkisinde Turizm Tutum ve Tercihlerinin Değişimi	ECE KIRLI ÖZEN	Doç.Dr. FUNDA BAYRAKDAROĞLU	22.01.2025
18	İşletme Doktora	Kripto Paralarda Seçilmiş Sistematik Yatırım Stratejilerinin Karşılaştırmalı Analizi	EGEMEN KAHRAMAN	Prof.Dr. ERKAN POYRAZ	08.07.2025
19	Muhasebe ve Finansman Doktora	Yönetim Muhasebesi Açısından En Uygun Mamul Karmasının Saptanmasında Kullanılan Yöntemler: Denizli İli Tekstil Sektöründe Bir Örnek Uygulama	NERMİN ÇEMREK	Prof.Dr. YAVUZ ÇİFTCİ	14.07.2025
20	Kamu Yönetimi Doktora	Türkiye'de Cumhur Başkanlığı Hükümet Sisteminin Kamu Bürokrasisi ve Kamu Kurumları Üzerine Etkisi	HAYRİ KEMİKSİZOĞLU	Prof.Dr. BAYRAM COŞKUN	19.02.2025
21	Kamu Yönetimi Doktora	"Liyakat Sisteminin Analizi ve Türkiye İçin Bir Model Önerisi"	KUTAY GÖKDENİZ	Prof.Dr. NAMIK KEMAL ÖZTÜRK	17.09.2025
22	Kamu Yönetimi Doktora	Türkiye' de Sosyo-Ekonomik ve Politik Değişim Sürecinde Parlamenter Elit Değişimi	MUSTAFA TOPUZ	Prof.Dr. TURGAY UZUN	28.05.2025
23	Kamu Yönetimi Doktora	Kapitalist Sömürgeciliğin Neden Ve Sonucu Olarak Doğanın Katli:Ekolojik Kriz	SENEM ÖZGİRGİN VARDAR	Dr.Öğr.Üyesi CELAL FATİH TÜRE	15.12.2025
24	Kamu Yönetimi Doktora	"Genç" Marx'tan Kapital'e: Sermayenin Diyalektiği	UMUT SOYTAŞ	Dr.Öğr.Üyesi CELAL FATİH TÜRE	30.04.2025

Sosyal Bilimler Enstitüsü 2025 Yılı İçerisinde Tamamlanan Doktora Tezleri

S.N.	Anabilim Dalı	Tez Adı	Öğrenci Adı-Soyadı	Tez Yöneticisi	Tezin Bitiş Tarihi
25	Kamu Yönetimi Doktora	Türkiye ve Japonya'da Batılılaşma Süreci	VAHAP AYDEMİR	Prof.Dr. ÖZLEM ŞAHİN GÜNGÖR	02.10.2025
26	Siyaset Bilimi ve Uluslararası İlişkiler Doktora	Bölgesel Hegemonya ve Bölgesel Güvenlik Kompleksleri: Güvenlikleştirme Perspektifinden Bir Değerlendirme	MEHMET EMİN YÜNCE	Prof.Dr. FÜSUN ÖZERDEM	14.08.2025
27	Sosyoloji Doktora	Türkiye'de Fizik Bilimi Alanının Kurumsallaşması ve Bilim Topluluğu: Ekoller, Tipolojiler Ve Kesişimler	ABDULKADİR ÖNCEL	Prof.Dr. VEFA SAYGIN ÖĞÜTLE	23.07.2025
28	Sosyoloji Doktora	Sınırlar Arası Kadınlık Deneyimleri: Türkiye' deki İranlı Göçmen Kadınlar Örneği	ASİYE KEMİK	Dr.Öğr.Üyesi Savaş ÇAĞLAYAN	09.04.2025
29	Sosyoloji Doktora	Psikiyatride Bilimsellik ve Pratik: Total Kurum, Kurum Kültürü ve Fiiliyatta Psikiyatri	DUYGU SARIMURATOĞLU	Prof.Dr. VEFA SAYGIN ÖĞÜTLE	07.07.2025
30	Sosyoloji Doktora	Bedensel Deneyimler Ve Duygusal Süreçler Bağlamında Hamilelik ve Lohusalık: Etnografik Bir Araştırma	GÜLŞAH KURT	Prof.Dr. VEFA SAYGIN ÖĞÜTLE	21.05.2025
31	Sosyoloji Doktora	Türk Sosyolojisinin Kökleri -Türk Sosyoloji Geleneğinin Sosyo-Politik ve Tarihsel Temelleri-	İKBAL VURUCU	Prof.Dr. ZAFER DURDU	12.03.2025
32	Sosyoloji Doktora	Konut Sorunu ve Konut Hakkı Özelinde Muğla Menteşe'de Konut Alanı	MİRACE KARACA EVREN	Prof.Dr. MUAMMER TUNA	30.04.2025
33	Sosyoloji Doktora	Polanyici Peıspektiften Mikro Direnç Pratiği Olarak Yeni Köylülük Olgusu Ve Sürdürülebilir Yaşam İmkanları : Muğla Örneği	RAMAZAN ERTEL	Prof.Dr. MUAMMER TUNA	04.02.2025
34	Tarih Doktora	Hikâye Anlatıcılarından Oyunculara Orta Çağ Türklerinde Performansın Tarihi	ALİYE GÖKNUR GÜRCAN	Prof.Dr. Adnan ÇEVIK	18.06.2025
35	Tarih Doktora	Anadolu Selçuklu Tarihinin En Eski Kaynaklarından Kadı Burh?neddin-i Anev?'nin En?su'l Kulûb İsimli Eserinin Neşir, Tercüme ve Tahlili	BETÜL YEŞİL	Prof.Dr. Murat KEÇİŞ	30.09.2025
36	Tarih Doktora	II. Leo Döneminde Bizans (717-741)	DUYGU AKKUŞ	Prof.Dr. Murat KEÇİŞ	12.09.2025
37	Tarih Doktora	Osmanlı Yerel Basınında Propaganda Boyutuyla Trablusgarp Savaşı (Babalık-Dicle ve Kastamonu Gazeteleri Örneği)	EDANUR KAYMAKÇI	Prof.Dr. ERDOĞAN KELEŞ	24.09.2025
38	Tarih Doktora	SOSYAL, SİYASAL ve EKONOMİK YÖNÜYLE ÇANDARLI (1923-1980)	İREM MENEKŞE	Prof.Dr. BAYRAM AKÇA	17.07.2025
39	Tarih Doktora	İran İslam Devrimi İhraç Çabalarının Türkiye Kamuoyundaki Etkileri (1979-1989)	MÜRSEL ÖZATA	Prof.Dr. Tuncay ÖĞÜN	20.08.2025
40	Tarih Doktora	Bazı Hun Kurganlarına Göre Altay Bölgesinde Sosyo-Kültürel Yaşam	SİNAN ALPER SAKA	Prof.Dr. MUSTAFA GÖKÇE	05.03.2025
41	Tarih Doktora	Kök Türk Devleti Dönemi Şehircilik	TAHSİN BİLGİ	Prof.Dr. MUSTAFA GÖKÇE	22.07.2025
42	Tarih Doktora	Kazak Topraklarında Çarlık Rusyası'nın Din Politikası (18. Yüzyılın Sonu - 20. Yüzyılın Başı Arasında)	ZHARAS AKHAN	Prof.Dr. MUSTAFA GÖKÇE	18.07.2025
43	Turizm İşletmeciliği Doktora	Otel İşletmelerinde Hizmetkar Liderliğin Psikolojik Sermaye ve İş Tatmini Üzerinde Etkisi: Muğla Örneği	CİHAN AÇIKGÖZ	Prof.Dr. IŞIL ARIKAN SALTIK	22.08.2025
44	Turizm İşletmeciliği Doktora	Lider-Üye Etkileşiminin İşten Ayrılma Niyeti Üzerindeki Etkisinde İşyerinde Dışlanmanın Aracılık Rolu: Otel Çalışanlarında Boylamsal Bir Tasarım	DOĞAN ÇAPRAK	Prof.Dr. GÖKHAN AYAZLAR	10.07.2025
45	Turizm İşletmeciliği Doktora	Unutulmaz Doğa Temelli Turizm Deneyimi, Yer Bağlılığı, Sorumlu Çevre Davranışı ve Davranışsal Niyet İlişkisi	DUYGU DEMİR	Doç.Dr. Aydan BEKAR	24.09.2025
46	Turizm İşletmeciliği Doktora	Wellness Turizminde Motivasyon Ve Deneyim Kalitesinin Davranışsal Niyete Etkisi	JALE KAHVECİOĞLU	Doç.Dr. Aydan BEKAR	25.06.2025
47	Turizm İşletmeciliği Doktora	Turizm İşletmelerinde Döngüsel Ekonomi Bağlamında Eko Yenilikçilik Faaliyetlerine İlişkin Niyet ve Davranışlarının Belirlenmesi ve İşletme Performansına Etkilerinin Ölçülmesi: Muğla İli Örneği	PINAR YALÇINKAYA AKDEMİR	Prof.Dr. Hüseyin ÇEKEN	10.07.2025
48	Turizm İşletmeciliği Doktora	Gastronomi Motivasyonu ve Gastronomi Deneyiminin Destinasyon Rekabet Gücüne Etkisi: UNESCO Gastronomi Şehirlerinde Bir Araştırma	SERAP OK	Prof.Dr. CAFER TOPALOĞLU	26.06.2025
49	Turizm İşletmeciliği Doktora	Çevresel Bilgi ve Çevreci Lider Davranışının Çevresel Performansa Etkisinde Çevreci Davranışın Aracılık Rolü: Konaklama İşletmesi Çalışanları ve Yöneticileri Üzerine Bir Araştırma	UYGAR TURGUT	Prof.Dr. IŞIL ARIKAN SALTIK	18.07.2025
50	Turizm İşletmeciliği Doktora	Uluslararası Türk Turistlerin Algıladığı Ayrımcılık	YASEMİN AKGÖL	Prof.Dr. GÖKHAN AYAZLAR	23.07.2025
51	Türk Dili ve Edebiyatı Doktora	Türk Halk Anlatılarına Fenomenolojik Yaklaşım: Göksel Simgecilik	BERAT SAMET KAHRAMAN	Prof.Dr. MEHMET NACİ ÖNAL	19.08.2025
52	Türk Dili ve Edebiyatı Doktora	XVI Yüzyıl Klâsik Türk Şiiri Örnekleminde Söylem Çözümlemeleri	BEYZA ALPARSLAN KABA	Prof.Dr. Pervin ÇAPAN	28.07.2025
53	Türk Dili ve Edebiyatı Doktora	Doğa Döngüsünün Kültürel İşlevleri: Mersin Konargöçerleri Örneği	DÖNDÜ CAN	Prof.Dr. MEHMET NACİ ÖNAL	26.08.2025
54	Türk Dili ve Edebiyatı Doktora	15.-16.Yüzyıl Osmanlı Astronomi Dili Üzerine Analitik Bir İnceleme (Terceme-i Si-fasl, Risâle-i Mukantarât, Mir'at-ı Kâinât-ı Şemsîye)	ELMAS ÇOKOL ALPAY	Doç.Dr. Cahit BAŞDAŞ	25.07.2025
55	Türk Dili ve Edebiyatı Doktora	Osman Aysu ve Cengiz Abdullayev'in Polisiye Romanlarının Karşılaştırılması	GULZAR MAMMADOVA	Prof.Dr. Alaattin KARACA	30.04.2025
56	Türk Dili ve Edebiyatı Doktora	Ahmedî'nin İskender-Nâme ve Alî Şîr Nevâyî'nın Sedd-î İskenderî Adlı Mesnevîlerinde Anlatma Problemi Üzerine Bir İnceleme	NILUFAR TINCHLIKOVA	Prof.Dr. Pervin ÇAPAN	29.07.2025

Sosyal Bilimler Enstitüsü Devam Eden Yüksek Lisans Tezleri

S.N.	Anabilim Dalı	Tez Adı	Öğrenci Adı-Soyadı	Tez Yöneticisi
1	Arkeoloji Tezli Yüksek Lisans	Toplumsal Arkeoloji:Kuram ve Pratik	ERSEL ANMAÇ	Doç.Dr. UFUK ÇÖRTÜK
2	Arkeoloji Tezli Yüksek Lisans	Patara Antik Kenti Arkeoloji Tarihi ve Alan Yönetimi Planlaması	HASAN EMRE GÜNDAY	Prof.Dr. Bekir ÖZER

Sosyal Bilimler Enstitüsü Devam Eden Yüksek Lisans Tezleri				
S.N.	**Anabilim Dalı**	**Tez Adı**	**Öğrenci Adı-Soyadı**	**Tez Yöneticisi**
3	Arkeoloji Tezli Yüksek Lisans	Amos Surları	İBRAHİM İBRAHİM	Doç.Dr. MEHMET GÜRBÜZER
4	Arkeoloji Tezli Yüksek Lisans	Antik Dönemde Medusa'nın Apotropaik Bağlamda Kullanılması	İREM DURSUN ÇAPAR	Doç.Dr. UFUK ÇÖRTÜK
5	Arkeoloji Tezli Yüksek Lisans	Euromos Antik Kentinde Ele Geçen Tıp Aletleri Ve Sınıflandırılması	NECİP GÖKBEL	Prof.Dr. ABUZER KIZIL
6	Arkeoloji Tezli Yüksek Lisans	Anadolu'nun Yazıtlı Camları	NİL SU ÖZENER	Dr.Öğr.Üyesi Özlem VAPUR
7	Arkeoloji Tezli Yüksek Lisans	Milas Müzesi Envanterindeki Mylasa Sikkeleri	SELÇUK KARABAĞ	Doç.Dr. UFUK ÇÖRTÜK
8	Arkeoloji Tezli Yüksek Lisans	Ortabelen Tepe Mimari Yapıları	SELİM YİĞİT	Prof.Dr. ABUZER KIZIL
9	Arkeoloji Tezli Yüksek Lisans	Syedra Antik Kenti Kazılarından Elde Edilen Hayvan İskeletlerinin Zooarkeolojik Analizleri	SERDAR YURDAGÜL	Doç.Dr. MEHMET GÜRBÜZER
10	Arkeoloji Tezli Yüksek Lisans	Damlıboğaz Geometrik Dönem Oda Mezar Fibulalar	TÜMAY DOĞRU	Prof.Dr. Bekir ÖZER
11	İngiliz Dili ve Edebiyatı Tezli Yüksek Lisans	Doğadaki Gotik: Viktorya Döneminden Çağdaş Döneme Doğanın Evrimleşen Gotik Temsili	EKİNSU NİYAZİER	Dr.Öğr.Üyesi GÜLDEN YÜKSEL
12	İngiliz Dili ve Edebiyatı Tezli Yüksek Lisans	Saf Kötülüğün Ötesinde: Horace Walpole'un Otranto Şatosu ve Marry Shelley'nin Frankenstein Üzerinden Gotik Romanlarda Trajik Kötülüğün Psikanalitik İncelenmesi	FARUK PALALI	Dr.Öğr.Üyesi GÜLDEN YÜKSEL
13	İngiliz Dili ve Edebiyatı Tezli Yüksek Lisans	Spaces As Stages Of Resistance And Violence: Political Microcosms Of Ireland İn The Selected Plays Of Sean O'Casey, Brendan Behan And Brian Friel (Direniş Ve Şiddet Sahnesi Olarak Mekanlar: Sean O'Casey, Brendan Behan Ve Brian Friel'in Seçili Oyunlarında Politik İrlanda Mikrokozmosları)	GÖKTUĞ ALTUNTAŞ	Dr.Öğr.Üyesi KÜBRA VURAL ÖZBEY
14	İngiliz Dili ve Edebiyatı Tezli Yüksek Lisans	Seyahat Anlatılarında Kimlik (De) Formasyonunun Kültürlerarası Seyri	GÖKTUĞ ALTUNTAŞ	Doç.Dr. MEHMET ÖNDER GÖNCÜOĞLU
15	İngiliz Dili ve Edebiyatı Tezli Yüksek Lisans	Süperego ve Otorite: Psikanaliz Yoluyla Aldous Huxley'in Cesur Yeni Dünya'sındaki Arzu-Yasa Diyalektiği	SİNAN ÖZDOĞAN	Dr.Öğr.Üyesi GÜLDEN YÜKSEL
16	İngiliz Dili ve Edebiyatı Tezli Yüksek Lisans	Londra, Chicago ve Brooklyn: High Fidelity ve Adaptasyonlarında Rob'un Çalma Listeleri ve Kültürel Çeviri	YAĞMUR SUDE KAYA	Doç.Dr. MEHMET ÖNDER GÖNCÜOĞLU
17	Çağdaş Türk Lehçeleri ve Edebiyatları Tezli Yüksek Lisans	Sulayman Rısbayev'in "Bütpöy Kalgan Ömür" Eseri Örneğinde Kırgız Türkçesi Cümle Çeşitleri (Metin-Aktarım-İnceleme)	AYŞEGÜL KOCAASLAN	Doç.Dr. Gülsine UZUN
18	Çağdaş Türk Lehçeleri ve Edebiyatları Tezli Yüksek Lisans	Abay Yolu Romanının Şahıs Kadrosuyla İlgili Tipolojik Bir Çalışma (Metin İnceleme)	BARIŞ ARSLAN	Prof.Dr. KENAN KOÇ
19	Çağdaş Türk Lehçeleri ve Edebiyatları Tezli Yüksek Lisans	Rabia Sızdıkova'nın Eserleri ve Kazak Türkolojisindeki Yeri	CANSIN MERYEM KUZLAK	Prof.Dr. EKREM AYAN
20	Çağdaş Türk Lehçeleri ve Edebiyatları Tezli Yüksek Lisans	Kubanıçbek Malikov'un "Azamattar" Adlı Romanı Üzerine Bir Dil İncelemesi (Metin-Aktarım-İnceleme)	ESRA BULUT	Doç.Dr. Gülsine UZUN
21	Çağdaş Türk Lehçeleri ve Edebiyatları Tezli Yüksek Lisans	İsmail Şıhlı'nın Hikâyeciliği ve Meni İtirmeyin Kitabındaki Seçilmiş Hikâyelerin Edebi Tahlili	FATMA NUR ASLAN	Dr.Öğr.Üyesi ZEYNEP YILDIRIM
22	Çağdaş Türk Lehçeleri ve Edebiyatları Tezli Yüksek Lisans	Caparali Osmonkulov'un "Kün Kızarıp Batkanda" Adlı Öykü Kitabı'nın Söz Varlığı Üzerine Bir İnceleme	GÜLNİHAL TORUN	Doç.Dr. Gülsine UZUN
23	Çağdaş Türk Lehçeleri ve Edebiyatları Tezli Yüksek Lisans	Türkmen Türkçesinde Bitki Adlarıyla Kurulan Türkmen Atasözleri	HAYRİYE ATILGAN	Dr.Öğr.Üyesi ZEYNEP YILDIRIM
24	Çağdaş Türk Lehçeleri ve Edebiyatları Tezli Yüksek Lisans	Yunus Şaripoviç Aminov'un Piyeslerinde Tatar Tiyatrosunun Gelişim Evreleri	KÜBRA ÇELİK	Doç.Dr. Fatma ŞAHAN GÜNEY
25	Çağdaş Türk Lehçeleri ve Edebiyatları Tezli Yüksek Lisans	Kazan Tatar Atasözleri (Türkiye Türkçesine Aktarımı ve Sözdizimsel Bir İnceleme)	MEHMET GÜR	Doç.Dr. Fatma ŞAHAN GÜNEY
26	Çağdaş Türk Lehçeleri ve Edebiyatları Tezli Yüksek Lisans	Raimbek Abdiev'in "Ümüt" Adlı Romanının Türkiye Türkçesine Aktarımı ve Söz Varlığı Üzerine Bir İnceleme	MELİKE ERFAKİ	Doç.Dr. Gülsine UZUN
27	Çağdaş Türk Lehçeleri ve Edebiyatları Tezli Yüksek Lisans	Sultan Raev'in Güneşi Tutan Çocuk Romanında İyilik ve Kötülük Kavramlarının Karşılaştırılması	MİNE UYSAL	Prof.Dr. KENAN KOÇ
28	Çağdaş Türk Lehçeleri ve Edebiyatları Tezli Yüksek Lisans	İran Meşrutiyet Dönemi Şairi Mirza Ali Mu'ciz'in Külliyatı'ndaki Kadın Temalı Şiirler (İnceleme-Transkripsiyon-Çeviri)	MOSTAFA TOUZANDEHJANI	Dr.Öğr.Üyesi ZEYNEP YILDIRIM
29	Çağdaş Türk Lehçeleri ve Edebiyatları Tezli Yüksek Lisans	Tatar Türkçesindeki Atasözlerinde Kadın Figürü ve Söz Varlığı	OĞUZHAN DÖNMEZ	Doç.Dr. Fatma ŞAHAN GÜNEY
30	Çağdaş Türk Lehçeleri ve Edebiyatları Tezli Yüksek Lisans	AGAGELDİ ALLANAZAROV'UN KALBIMA SIYAHAT ADLI POVESTİ (Dil İncelemesi- Transkripsiyonlu Metin-Aktarma-Gramatikal Dizin)	ÖZGE YILMAZ	Dr.Öğr.Üyesi ZEYNEP YILDIRIM
31	Çağdaş Türk Lehçeleri ve Edebiyatları Tezli Yüksek Lisans	Kazakbay Abdışev'in "Kum Döbölörü" Adlı Otobiyografik Romanı Üzerine Bir Dil İncelemesi (Aktarım-İnceleme)	SEYCAN DEMİR	Doç.Dr. Gülsine UZUN
32	Çağdaş Türk Lehçeleri ve Edebiyatları Tezli Yüksek Lisans	Kırgız Halk İnancında Analar, Atalar ve Kutsal Doğa: Sözlü Kültürde Kutsallığın İzleri	ZHIBEK TOROBEKOVA	Doç.Dr. Gülsine UZUN
33	Çalışma Ekonomisi ve Endüstri İlişkileri Tezli Yüksek Lisans	İş İlişkisinde Görünüşe Dayalı Ayrımcılık	ATİLLA ÖZTÜRK	Prof.Dr. RECEP KAPAR
34	Çalışma Ekonomisi ve Endüstri İlişkileri Tezli Yüksek Lisans	"Türkiye'de Kadınlara Yönelik Kurumsal Sosyal Sorumluluk Uygulamaları: Bir Kurumsal Sosyal Sorumluluk Projesinin İncelenmesi"	GAMZE ÇAN	Prof.Dr. BİRGÜL ÇİFTCİ
35	Çalışma Ekonomisi ve Endüstri İlişkileri Tezli Yüksek Lisans	Dijital Emek Platformları, Prekaryalaşma ve Kadın Emeği: Freelancer Kadınlar Üzerine Nitel Bir Araştırma	ŞEYMA İNANIR	Prof.Dr. BİRGÜL ÇİFTCİ
36	Ekonomi ve Finans Tezli Yüksek Lisans	Çok Kriterli Kara Verme Tekniklerivle Finansal Performans Değerlendirilmesi: BİST Sigorta Sektöründe İşlem Gören Firmalar Üzerine Bir Uygulama	AYSU KARAAHMET	Doç.Dr. CEREN ORAL

Sosyal Bilimler Enstitüsü Devam Eden Yüksek Lisans Tezleri				
S.N.	**Anabilim Dalı**	**Tez Adı**	**Öğrenci Adı-Soyadı**	**Tez Yöneticisi**
37	Ekonomi ve Finans Tezli Yüksek Lisans	Bitcoin'in Altcoinler ile Altın, S&P 500 ve NASDAQ Arasındaki İlişkinin Bağlantılılık Yaklaşımı ile Analizi	BATUHAN DİNEK	Dr.Öğr.Üyesi ALİ OSMAN ÖZTOP
38	Ekonomi ve Finans Tezli Yüksek Lisans	BIST Girişim Sermayesi ve Yatırım Ortakların Topsisi VİKOR ve Gri İlişkisel analiz Yöntemleri ile Finansal Performans Analizlerinin Değerlendirilmesi	GAMZE KANDEMİR	Doç.Dr. CEREN ORAL
39	Ekonomi ve Finans Tezli Yüksek Lisans	Türkiye'de Finans Sektöründe Kadın İstihdamı ve Ücretler	YAREN DOĞAN	Doç.Dr. ALİ RIZA AKTAŞ
40	Ekonomi ve Finans Tezli Yüksek Lisans	Kültür ve Finansal Okuryazarlık: Bibliyometrik Analiz ve Sistematik Literatür İncelemesi	ZERRİN SİBEL ŞAHİN	Dr.Öğr.Üyesi ALİ OSMAN ÖZTOP
41	Felsefe Tezli Yüksek Lisans	Albert Camus ve Jean Paul Sartre'da Saçma Kavramı ve Sonuçları	ALİ KAYNAK	Prof.Dr. Ali Osman GÜNDOGAN
42	Felsefe Tezli Yüksek Lisans	Felsefe Teorisinin İşlenişi Üzerine Bir Bilim Tarihi Okuması: Bilim ve Teknik ile Bilim ve Ütopya Dergi Örnekleri	CAN ASLAN	Prof.Dr. HÜSEYİN GAZİ TOPDEMİR
43	Felsefe Tezli Yüksek Lisans	Bir Sosyal Bilim Olarak Psikolojide Paradigmaların imkânı: Cari Gustav Jung ve Kollektif Bilinç Tasarımı Üzerine	CENK BARIN BORA	Dr.Öğr.Üyesi MUSTAFA EFE ATEŞ
44	Felsefe Tezli Yüksek Lisans	Çağdaş Performans Toplumu Gerçekliği İçinde Özgürlüğü Yeniden Düşünmek: Byung- Chul Han'ın Analizi Üzerine Eleştirel Bir Değerlendirme	CEREN KURTOĞLU	Doç.Dr. KUBİLAY HOŞGÖR
45	Felsefe Tezli Yüksek Lisans	İnsan Deneyimini Anlamada Yeni Bir Paradigma Olarak Fenomenolojik Psikoloji	ÇAĞRI OKUKLU	Doç.Dr. KUBİLAY HOŞGÖR
46	Felsefe Tezli Yüksek Lisans	Taha Abdurrahman'ın Bilgi ve Ahlak Görüşü	EMİNE GÖKAY	Prof.Dr. SEBAHATTİN ÇEVİKBAŞ
47	Felsefe Tezli Yüksek Lisans	Richard Lewontin'ın Biyoloji Felsefesi	ERKİN BALCAN	Prof.Dr. MEHMET ELGİN
48	Felsefe Tezli Yüksek Lisans	Çevre Etiği, Sürdürülebilirlik ve John Baird Callicott'un Ekolojik Etiği	GÜNEŞ YAREN AYDENİZ	Prof.Dr. EROL KUYURTAR
49	Felsefe Tezli Yüksek Lisans	Duygular ve Kapasiteler: Mary Wollstonecraft' tan Martha Nussbaum'a	HATİCENUR İÇME	Prof.Dr. H.Nur ERKIZAN
50	Felsefe Tezli Yüksek Lisans	Aristoteles'in Mutluluk (?????µ????) ve Skhole (?????) Anlayış	İDİL ÖZEL	Prof.Dr. H.Nur ERKIZAN
51	Felsefe Tezli Yüksek Lisans	Max HORKHEIMER'da Modernite Eleştirisi ve Bireyin Yeri	KÜBRA DEMİRTAŞ ULUPINAR	Prof.Dr. Ali Osman GÜNDOGAN
52	Felsefe Tezli Yüksek Lisans	İsmail Tunalı'nın Sanat Anlayışı ve Sanatın Geleceği Sorunu	LARA SU TOPÇU	Prof.Dr. Ali Osman GÜNDOGAN
53	Felsefe Tezli Yüksek Lisans	Bilim ve Değerler: Epistemik Epistemik Olmayan Bilimdeki Rolünün Bilim Tarihindeki Paradigmatik Örnekler Üzerinden İncelenmesi	MEHMET İNCE	Prof.Dr. MEHMET ELGİN
54	Felsefe Tezli Yüksek Lisans	Kant ve Mill'in Ahlak Anlayışları Üzerine Bir İnceleme	MİNE ŞAHİDE AYTEKİN	Doç.Dr. DİNÇER ÇEVİK
55	Felsefe Tezli Yüksek Lisans	Felsefi Antropolojinin Türkiye'ye Girişi: Takiyettin Mengüşoğlu'nun İnsan Anlayışı	SEHA NUR CAN	Doç.Dr. KUBİLAY HOŞGÖR
56	Felsefe Tezli Yüksek Lisans	Antik Yunan Ontolojilerinde Cinsiyet	SENANUR SARI	Prof.Dr. H.Nur ERKIZAN
57	Grafik Tasarım Tezli Yüksek Lisans	Tasarım Sürecinde İnsan-Yapay Zeka Etkileşimi: Yenilikçi Yaklaşımlar ve Uygulamalar	MERVE YILMAZ	Prof.Dr. Erol TURGUT
58	Grafik Tasarım Tezli Yüksek Lisans	Güncel Grafik Tasarımda Fotoğraf Ve Tipografinin Etkileşimi: Bir Reklam Kampanyasının Deneysel Grafik Tasarım Uygulamaları	MESUT KARAKAYA	Prof.Dr. Erol TURGUT
59	Grafik Tasarım Tezli Yüksek Lisans	Metal Müzikte Tipografinin Yeri ve "Iron Maiden" Metal Grubu Tasarımları için Deneysel Tipografi Uygulamalar	ŞEYMA BOZDAĞ	Prof.Dr. Erol TURGUT
60	Heykel Tezli Yüksek Lisans	Heykel Sanatında Sanatçının Kişisel Travmasının Yaratım Sürecine ve Form Diline Etkisi	ÇAGRI UĞUR	Dr.Öğr.Üyesi Sevdiye KADIOĞLU
61	Heykel Tezli Yüksek Lisans	Varoluşçuluk Felsefesinin Günümüz Heykel Anlayışında İzleri	SİMİN TÜREDİ	Prof.Dr. CANAN ZÖNGÜR
62	İktisat Tezli Yüksek Lisans	Türkiye İşgücü Piyasasında Farklı İşsizlik Türlerinin Belirleyenlerinin Analizi	ATACAN CEYLAN	Prof.Dr. CEM DİŞBUDAK
63	İktisat Tezli Yüksek Lisans	Davranışsal İktisat Açısından Risk ve Belirsizlik Algısının Kadınların Yatırım Kararlarına Etkisi: Muğla Uygulaması	BİLAL TELKÖK	Dr.Öğr.Üyesi FİLİZ DAŞKIRAN
64	İktisat Tezli Yüksek Lisans	Yeni Köylü Girişimciler Üzerine Bir Araştırma: Muğla Kırsalı Örneği	CEREN KARABULUT	Prof.Dr. AYLİN ÇİĞDEM KÖNE
65	İktisat Tezli Yüksek Lisans	Üniversite Öğrencilerinin Ekolojik Ayak İzi Farkındalık Düzeylerinin Karşılaştırılması: Muğla Sıtkı Koçman Üniversitesi Örneğ	FATMA TETİK	Prof.Dr. MEHMET AVCI
66	İktisat Tezli Yüksek Lisans	Karaçalı Köyünden Modern Dalaman'a (SEKA Dalaman İşletmesinin Dönüştüren Etkisi)	ŞAHİN DİRİCAN	Prof.Dr. UMMUHAN GÖKOVALI
67	İktisat Tezli Yüksek Lisans	Karl Marx'ın Düşünce Sisteminde Mülkiyet Kavramı ve Dijitalleşen Dünyada Mülkiyet Kavramının Dönüşümü	ZARİFE KARAOĞLAN	Doç.Dr. GÜLBAHAR ATASEVER
68	İşletme Tezli Yüksek Lisans	Edebiyatçıların Şehir Anlatımlarında İş Merkezleri, İşletmeler, İş İnsanları ve Ticari Ürünler/Hizmetler: İstanbul Anı Kitaplarına Tarihsel Bir Bakış	NAZLI BARUTÇU	Doç.Dr. SERKAN DİRLİK
69	Muhasebe Finansman Tezli Yüksek Lisans	Yapay Zeka ile Muhasebe Karar Destek Sistemleri:Karar Verme Süreçlerine Etkisi	HALİL İBRAHİM KAFADAR	Doç.Dr. YUSUF TEPELİ
70	Muhasebe Finansman Tezli Yüksek Lisans	Muhasebe Dersi Alan Öğrencilerin Yapay Zekâya Yönelik Algıları ile Teknolojiye Hazır Olma Düzeyleri Arasındaki İlişkinin İncelenmesi	HAMED YAHYA MAHDI AHMED ALYAFAI	Doç.Dr. BURAK KAYIHAN
71	Muhasebe Finansman Tezli Yüksek Lisans	Maddi Duran Varlıkların Ölçümü ve Raporlanması: VUK/MSUGT ile KÜMİ FRS'deki Düzenlemelerin Karşılaştırılmas	HATİCE BENEK	Prof.Dr. YAVUZ ÇİFTCİ
72	Muhasebe Finansman Tezli Yüksek Lisans	Bireylerin Finansal Risk Toleransına Korku Faktörünün Etkileri: Muğla İli Örneği	MERVE ÖZLEM SARITAŞ	Prof.Dr. ERKAN POYRAZ
73	Muhasebe Finansman Tezli Yüksek Lisans	Vergi Usul Kanunu Kapsamında Enflasyon Muhasebesi Uygulaması: Bir Hizmet İşletmesi Örneği	NURDAN KADİR	Doç.Dr. BURAK KAYIHAN
74	Muhasebe Finansman Tezli Yüksek Lisans	TMS 41 Tarımsal Faaliyetler Standardına Göre Yeni Doğan Canlı Varlıkların Muhasebeleştirilmesi ve Değerlemesi, Muğla İlinde Faaliyet Gösteren Büyükbaş Hayvan İşletmesinde Bir Uygulama	TUĞAY ZEYBEK	Doç.Dr. BURAK KAYIHAN
75	Üretim Yönetimi ve Pazarlama Tezli Yüksek Lisans	Tüketim Kültürü Bağlamında Gönüllü Sade Yaşam Biçimi ve Minimalizmin Tüketici Satın Alma Davranışlarına Etkileri: Kuşaklar arası Karşılaştırmalı Bir Analiz	ATACAN GÜNEY	Prof.Dr. MEHMET MARANGOZ
76	Üretim Yönetimi ve Pazarlama Tezli Yüksek Lisans	Yapay Zeka Tabanlı Beyin Dalga Düzenlemesinin Nöropazarlama Perspektifinden Tüketici Davranışlarına Etkisi	BUĞRA KARAHAN	Prof.Dr. AYTEKİN FIRAT
77	Üretim Yönetimi ve Pazarlama Tezli Yüksek Lisans	Stratejik Pazarlama Sürecinde Müşteri Geri Bildirimlerinin Etkisi: Otomotiv Sektöründe Bir Uygulama	HARUN ABBAK	Prof.Dr. AYTEKİN FIRAT
78	Üretim Yönetimi ve Pazarlama Tezli Yüksek Lisans	Etkileyici Pazarlama Kapsamında Influencerların Sosyal Medya İçeriklerinin İncelenmesi	YİĞİT EMRE YANKAYA	Prof.Dr. AYTEKİN FIRAT
79	Yönetim ve Organizasyon Tezli Yüksek Lisans	Yeşil Örgütsel Davranış Bağlamında, Yeşil Örgütsel Duyarlılık Boyutlarının Değerlendirilmesi: Arabica Örneği"	DUDU BENSU ALMA	Prof.Dr. SONER TASLAK
80	Kamu Yönetimi Tezli Yüksek Lisans	İklim Değişikliğinin Gıda Güvenliğine Etkisi Açısından Yerel Tohumların Önemi: Muğla Örneği	BUSE SAPMAZ	Doç.Dr. AYŞE YILDIZ ÖZSALMANLI
81	Kamu Yönetimi Tezli Yüksek Lisans	Türkiye de Genç Yetişkinlerin Laikliğe Bakışları: İzmir Örneği	EFİL BUSE BÜYÜKVARDAR	Prof.Dr. ÖZLEM ŞAHİN GÜNGÖR

Sosyal Bilimler Enstitüsü Devam Eden Yüksek Lisans Tezleri				
S.N.	**Anabilim Dalı**	**Tez Adı**	**Öğrenci Adı-Soyadı**	**Tez Yöneticisi**
82	Kamu Yönetimi Tezli Yüksek Lisans	Mekansal Adalet ve Türkiye'de Sosyal Konut Politikasına Katkı Bağlamında Vergileme	EMRE ERDOĞAN	Doç.Dr. DOĞAN BIÇKI
83	Kamu Yönetimi Tezli Yüksek Lisans	Tek Parti-Demokrat Parti Dönemi Dinin Siyaset Üzerindeki Etkisi-Karşılaştırmalı Analizi	ERDEM KARANFİL	Prof.Dr. RAMAZAN GÜNLÜ
84	Kamu Yönetimi Tezli Yüksek Lisans	Kıyılardan Yararlanma Hakkı ve Muğla İli Gökova Çevre Koruma Bölgesinde Yaşanan Kıyı Sorunları ve Çözüm Önerileri	ERDEM TANRIVERDİ	Dr.Öğr.Üyesi ELVAN CENİKLİ
85	Kamu Yönetimi Tezli Yüksek Lisans	Bir Temel Hak Olarak Su Hakkının Kullanımında Yerel Yönetimlerin Rölü: Muğla İli Örneği	FATİH ÖZDAĞ	Dr.Öğr.Üyesi ELVAN CENİKLİ
86	Kamu Yönetimi Tezli Yüksek Lisans	İklim Değişikliği ile Mücadele: Kanada ve Türkiye'nin Karşılaştırmalı Analizi	FEHMİCAN OSKAN	Doç.Dr. CERAY ALDEMİR
88	Kamu Yönetimi Tezli Yüksek Lisans	Türkiye Yüzyılı Maarif Modelinin Eğitim Politikaları Bağlamında Fransa, İngiltere ve Finlandiya İle Karşılaştırmalı Analizi	HALİL İBRAHİM FIRTINA	Prof.Dr. NAMIK KEMAL ÖZTÜRK
89	Kamu Yönetimi Tezli Yüksek Lisans	Kentsel Yaşam Kalitesinin Belediyelerin Konuta İlişkin Politikaları Üzerinden İncelenmesi: Muğla Büyükşehir ve Menteşe Belediyesi Örneği	HÜSEYİN OTUR	Doç.Dr. DOĞAN BIÇKI
90	Kamu Yönetimi Tezli Yüksek Lisans	Büyük Kentlerden Muğla'ya Göç Eden "Tek Yaşayan Kadınların" Yerleşim Yeri Tercihlerinde Rol Oynayan Faktörler	SELİN EYİUSLU	Doç.Dr. DOĞAN BIÇKI
91	Kamu Yönetimi Tezli Yüksek Lisans	Türk Ceza Politikasının Değişimi	TURGAY BAHADIR SUKAN	Dr.Öğr.Üyesi ELVAN CENİKLİ
92	Kamu Yönetimi Tezli Yüksek Lisans	Kiralık Sosyal Konut Politikasının Barınma Sorununun Çözümü Açısından Etkinliği: Türkiye Örneği	YAĞMUR BALCIDAN	Doç.Dr. DOĞAN BIÇKI
93	Kamu Yönetimi Tezli Yüksek Lisans	Türkiye' de Sekülerleşme Sürecinde Tarikatların Dönüşümü	YURDAGÜL BARDAK	Dr.Öğr.Üyesi CELAL FATİH TÜRE
94	Kültürel Miras ve Miras Alan Yönetimi Tezli Yüksek Lisans	Karia Bölgesinde Geleneksel Çanak Çömlek Üretimine Geçiş ve Eskiçağ Seramik Üretiminin Etnoarkeolojik Bağlamda Yorumlanması	HANDE UYAR	Prof.Dr. ABUZER KIZIL
95	Kültürel Miras ve Miras Alan Yönetimi Tezli Yüksek Lisans	Somut Olmayan Kültürel Miras Olarak Gökova Altın Susamı	NAGEHAN UÇAN EKE	Prof.Dr. Bekir ÖZER
96	Mütercim-Tercümanlık Tezli Yüksek Lisans	Wıllıam Golding'ın Sineklerin Tanrısı (Lord Of The Flıes Adlı Romanının Türkçe Çevirilerinin Distopik Edebiyat Bağlamında Eleştirisi	EVŞEN İSTEM ŞENGÖZ	Dr.Öğr.Üyesi MUAZZEZ USLU
97	Rekreasyon Tezli Yüksek Lisans	Çift Kariyer: Öğrenci-Sporcuların Kariyer Geçiş Süreçlerini ve İstihdam Edilebilirliklerini Etkileyen Faktörlerin İncelenmesi	BATUHAN TÜZEL	Doç.Dr. KUBİLAY ÖCAL
98	Rekreasyon Tezli Yüksek Lisans	Aerobik Dans Egzersizlerinin Sedanter Bireylerde Sağlık İlişkili Fiziksel Uygunluk Unsurları İle Yaşam Kalitesine Etkisinin İncelenmesi	BUKET TAZE	Prof.Dr. ÖZCAN SAYGIN
99	Rekreasyon Tezli Yüksek Lisans	Turizmin Ekonomik, Sosyal ve Çevresel Boyutlarının Yerel Halkın Yerleşim Yeri Memnuniyeti Üzerindeki Rolü.	MEHMET DEMİREL	Doç.Dr. KUBİLAY ÖCAL
100	Rekreasyon Tezli Yüksek Lisans	Brainfit ve Life Kinetik Uygulamalarının Hafif ve Orta Düzey Zihinsel Engelli Bireylerin Motor Becerileri ve Bilişsel İşlevleri Üzerine Etkisi	UĞUR CAN UYSAL	Dr.Öğr.Üyesi SAADET SEVİL ULUDAĞ UYANIKER
101	Resim Tezli Yüksek Lisans	İnsanın Anlam Arayışı ve Doğa ile İlişkisinin Sanattaki Yeri	BAŞAK ÇOLAK	Prof.Dr. BARIŞ YILMAZ
102	Resim Tezli Yüksek Lisans	II. Dünya Savaşından Günümüze Avrupa Resim Sanatında Politik Figürasyon Analizi	BURAK ŞİMŞEK	Prof.Dr. Erhun ŞENGÜL
103	Resim Tezli Yüksek Lisans	Dışavurumcu Resimde Bilinçdışı Anlatımın Rastlantısallığı	DUYGU KABAÇAM ŞİRİNYURT	Prof.Dr. BARIŞ YILMAZ
104	Resim Tezli Yüksek Lisans	Estetik Bir Unsur Olarak Harabe İmgelerinin Günümüz Sanatındaki Görsel Açılımlar	ELGİN OKUDUCU	Dr.Öğr.Üyesi GÜLŞAH BAYRAKTAR
105	Resim Tezli Yüksek Lisans	1960 Sonrası Çağdaş Türk Resim Sanatında Kültürel Bellek Ekseninde İmgeler ve Çözümlemeler	EZGİHAN İNAN	Prof.Dr. Musa KÖKSAL
106	Resim Tezli Yüksek Lisans	Estetik Bir Unsur Olarak Harabe İmgelerinin Günümüz Sanatındaki Görsel Açılımları	İKBAL KÖSE	Prof.Dr. Musa KÖKSAL
107	Resim Tezli Yüksek Lisans	Hafıza ve Kültürel Diyalektiğin Son Yüzyıl Çağdaş Türk Resmine Yansımaları	İLAYDA METAN	Dr.Öğr.Üyesi GÜLŞAH BAYRAKTAR
108	Resim Tezli Yüksek Lisans	Çağdaş Türk Resminde Mekan ve Figür Etkileşimi	KÜPRAN ATAY	Prof.Dr. Musa KÖKSAL
109	Resim Tezli Yüksek Lisans	Göstergelerarasılık Bağlamında Palyaço İmgesinin Resim Sanatı Üzerinden İncelenmesi	LEVENT NARINÇ	Prof.Dr. BARIŞ YILMAZ
110	Resim Tezli Yüksek Lisans	Mekansal Aidiyetsizlik ve Kimliksizleşme	SELDA DİLEK BAKINDI	Prof.Dr. Musa KÖKSAL
111	Resim Tezli Yüksek Lisans	1970 Sonrası Türk Resminde Figüratif Deformasyonun Sosyo-Kültürel Açılımı	SELİN ERSOY	Prof.Dr. Erhun ŞENGÜL
112	Resim Tezli Yüksek Lisans	Çağdaş Sanatta Alegori: Düşüncenin Yönlendirilmesi	SHAHNAZ AGHAYEVA	Prof.Dr. BARIŞ YILMAZ
113	Resim Tezli Yüksek Lisans	Sürrealist Sanatta Bilinçaltı-Bilinçdışı İmgelere Dayalı Figür ve Mekan Çözümlemesi	SUDE KOÇ	Prof.Dr. Musa KÖKSAL
114	Sağlık Turizmi İşletmeciliği Tezli Yüksek Lisans	Sağlık Turizmi Alanında Eğitim Almış Olan Lisansüstü Öğrencilerin Sağlık Turizmi Pazarlaması Hakkındaki Görüş ve Önerilerinin Belirlenmesi	CEBRAİL ARSLAN	Dr.Öğr.Üyesi FATİH MEHMET DEMİR
115	Sanat Tarihi Tezli Yüksek Lisans	19.Yüzyıl Pera'sında Hippolyte Berteaux'nun Fırçasından: Köçeyan Konağı Resim Programı	AYBÜKE YAĞAR	Doç.Dr. CENK BERKANT
116	Sanat Tarihi Tezli Yüksek Lisans	İzmir İli Menemen İlçesi Kesik Köy Mezarlığında Bulunan Osmanlı Mezar Taşları	AYŞE BAYRAK	Prof.Dr. Gökben AYHAN
117	Sanat Tarihi Tezli Yüksek Lisans	Ödemiş Ve Tire'deki Türk Dönemi Yapılarında Devşirme Malzeme Kullanımı	BARIŞ ULU	Prof.Dr. AYŞE AYDIN
118	Sanat Tarihi Tezli Yüksek Lisans	Resül Ayetemür'ün Resimlerinde Renk, Figür ve Toplumsal Duyarlılık	BARKIN YEŞİLKAYA	Dr.Öğr.Üyesi ZEYNEP DEMİRCAN
119	Sanat Tarihi Tezli Yüksek Lisans	Zeybek Kültürünün Oryantalizm ve Türk Resmine Yansıması	ÇAĞDAŞ AVCI	Dr.Öğr.Üyesi ZEYNEP DEMİRCAN
120	Sanat Tarihi Tezli Yüksek Lisans	Oryantalist Resimde Hamam ve Kadın İmgesi	ECE DURMUŞ	Dr.Öğr.Üyesi ZEYNEP DEMİRCAN
121	Sanat Tarihi Tezli Yüksek Lisans	İzmir Merkez ile Çeşme, Menemen ve Şirince'deki Rum Ortodoks Kiliseleri	ECEM NUR KUMLUK	Prof.Dr. AYŞE AYDIN
122	Sanat Tarihi Tezli Yüksek Lisans	Tankut Öktem Anıtlarında Yükseklik Ülküsü ve Milli Mücadele	ESMA ESER	Dr.Öğr.Üyesi ZEYNEP DEMİRCAN
123	Sanat Tarihi Tezli Yüksek Lisans	Geç Osmanlı Erken Cumhuriyet Perası'nın (Beyoğlu) Yeniden İnşasında Etkin Bir İtalyan: Guglielmo Semprini	ESRA AKTAŞ	Doç.Dr. CENK BERKANT
124	Sanat Tarihi Tezli Yüksek Lisans	Akhisar ve Kula'daki Osmanlı Dönemi Yapılarında Devşirme Malzeme Kullanımı	İLHAN KADİR BİLGİN	Prof.Dr. AYŞE AYDIN

Sosyal Bilimler Enstitüsü Devam Eden Yüksek Lisans Tezleri				
S.N.	**Anabilim Dalı**	**Tez Adı**	**Öğrenci Adı-Soyadı**	**Tez Yöneticisi**
125	Sanat Tarihi Tezli Yüksek Lisans	Sabiha Ziya Bengütaş: Türk Sanatında Kadın Temsiliyeti ve Modernleşme	MALHUN SULTAN ÜNAL	Doç.Dr. CENK BERKANT
126	Sanat Tarihi Tezli Yüksek Lisans	Kariye Camii Tasvirlerinin Palaiologoslar Dönemindeki Yeri	MELİS ALEYNA ŞAHAN	Prof.Dr. AYŞE AYDIN
127	Sanat Tarihi Tezli Yüksek Lisans	Geç Osmanlı Erken Cumhuriyet Dönemi Türk Resim Sanatı'nda Namık İsmail	YAVUZ İSBİR	Doç.Dr. CENK BERKANT
128	Seramik Sanat ve Tasarım Tezli Yüksek Lisans	Seramik Malzeme ile Fragman Estetiğine Yönelik Kişisel Uygulamalar	ELVAN ÇELİKASLAN	Prof.Dr. BURCU KARABEY
129	Seramik Sanat ve Tasarım Tezli Yüksek Lisans	Denizaltı Fauna ve Florasının Sürdürebilirlik Bağlamında Seramik Malzeme İle Sanatsal Yorumu	SİNEM KARA	Prof.Dr. BURCU KARABEY
130	Siyaset Bilimi ve Uluslararası İlişkiler Tezli Yüksek Lisans	Siber Otoriterizm ve Demokrasi: Dijital Çağda Kontrol, Gözetim ve Demokrasi	ADEM ARAS	Prof.Dr. ÖZLEM KIRLI BAYDUR
131	Siyaset Bilimi ve Uluslararası İlişkiler Tezli Yüksek Lisans	İbn Rüşd Felsefesinde Din ve Siyaset: Meşruiyet, Hukuk Devleti ve Liderlik	KARDELEN KILIÇ	Prof.Dr. ÖZLEM KIRLI BAYDUR
132	Siyaset Bilimi ve Uluslararası İlişkiler Tezli Yüksek Lisans	Ekolojik Güvenlik ve Suyun Jeopolitiği (Kuzey Amerika ve Orta Asya Üzerinden Karşılaştırmalı Bir İnceleme)	OSMAN CANERİK	Doç.Dr. SERDAR YILMAZ
133	Siyaset Bilimi ve Uluslararası İlişkiler Tezli Yüksek Lisans	Avrupa Birliği'nin İsrail-Filistin Çatışmasındaki Tutumu: Normatif Güç Söylemi ve Çıkar Temelli Yaklaşım Bağlamında Bir İnceleme	SEVDA GÜRBÜZ	Prof.Dr. FÜSUN ÖZERDEM
134	Sosyal Hizmet Tezli Yüksek Lisans	Kuruluş Bakımından Ayrılan Bireylerin Aile ve Sosyal Destek Mekanizmaları: Muğla İli Örneği	ALİ DİLEK	Doç.Dr. NURHAYAT ÇALIŞKAN AKÇETİN
135	Sosyal Hizmet Tezli Yüksek Lisans	Öğrencilerin Stresle Başa Çıkma Düzeyleri ve Sosyal Destek Algısının İncelenmesi (Muğla Örneği)	ECE CEMRE IŞIK	Doç.Dr. BÜLENT ÖNGÖREN
136	Sosyal Hizmet Tezli Yüksek Lisans	Evlilik Sürecinde Yerel Adet, Gelenek ve Göreneklerin Eşler Arasındaki İletişime Etkisinin Sosyal Hizmet Temelinde İncelenmesi: Muğla İli Örneği	GURBET GÖSTER GÖCEN	Doç.Dr. NURHAYAT ÇALIŞKAN AKÇETİN
137	Sosyal Hizmet Tezli Yüksek Lisans	İkincil Travma Yaşayan Sosyal Hizmet Uzmanlarının Süpervizyon Gereksinimlerinin Değerlendirilmesi: Muğla Örneği	NESLİHAN HAN	Doç.Dr. NURHAYAT ÇALIŞKAN AKÇETİN
138	Sosyoloji Tezli Yüksek Lisans	Siber Suçların Toplumsal Normlar Üzerindeki Etkisi	ALPEREN IRGAT	Doç.Dr. SERGENDER SEZER
139	Sosyoloji Tezli Yüksek Lisans	Kadınların Psiko-Sosyal Yönden Güçlenmelerinde Kooperatifçiliğin Rolü: Muğla Örneği	AYLİN KESKİN	Dr.Öğr.Üyesi AHMED ÜNAL BOZYER
140	Sosyoloji Tezli Yüksek Lisans	Dijitalleşen Dünyada Z Kuşağının Romantik İlişki Algısı ve Yeni İlişki Biçimlerinin Toplumsal Normlara Etkisi	ESRA ÇALKIN	Dr.Öğr.Üyesi AHMED ÜNAL BOZYER
141	Sosyoloji Tezli Yüksek Lisans	Türk Demokrasi Serüveninde Askeri Darbeler: Demirkırat Belgeseli Örneği	EZGİ TUNÇ	Prof.Dr. ZAFER DURDU
142	Sosyoloji Tezli Yüksek Lisans	Kapitalizm, Tüketim Kültürü ve Medya: Bir Reklam Objesi Olarak Kadınların Toplumsal Cinsiyet Bağlamında İncelenmesi	EZGİM CAN SAMSA	Dr.Öğr.Üyesi AHMED ÜNAL BOZYER
143	Sosyoloji Tezli Yüksek Lisans	Türkiye'de 2010 Sonrası Tarihsel Diziler ve İdeoloji	GÖKALP ARAL OTÇU	Prof.Dr. ZAFER DURDU
144	Sosyoloji Tezli Yüksek Lisans	Gönüllülüğü Sürdürebilir Kılmak ve Gönüllülerin Özdeşleşme Süreçleri: DEKAMER Örneği	İLKİM AKIN	Prof.Dr. ZAFER DURDU
145	Sosyoloji Tezli Yüksek Lisans	Yaşlı Bireylerin Göç Motivasyonları ve Beklentileri: Muğla İli, Bodrum İlçesi, Turgutreis Mahallesi Örneği	MUHAMMED OĞUZHAN YÜCEL	Prof.Dr. MUAMMER TUNA
146	Sosyoloji Tezli Yüksek Lisans	6 Şubat Depremlerinin Yol Açtığı Çevresel Tahribatın Toplumsal Etkileri: X Platformu Örneği	MUHAMMED SAMET BOZDOĞAN	Doç.Dr. SERGENDER SEZER
147	Sosyoloji Tezli Yüksek Lisans	Kriz Söylemi Yoluyla Meşruiyet Üretimi: Popülist Stratejilerin Makyavelci Siyasetle Kesişimine Eleştirel Bir Bakış	NURSEL TEKKUŞ	Prof.Dr. ZAFER DURDU
148	Sosyoloji Tezli Yüksek Lisans	Sinema ve Dizi Sektöründeki Kültür Üreticilerinin Emek Pratikleri	SİBEL ÇAYAN	Dr.Öğr.Üyesi GÖKÇEN ERTUĞRUL
149	Sosyoloji Tezli Yüksek Lisans	Mobil Flört Uygulamalarında Kullanıcı Deneyimleri ve Toplumsal Cinsiyet: Tinder Örneği	ZİYNET TOPALOĞLU	Dr.Öğr.Üyesi GÖKÇEN ERTUĞRUL
150	Spor Yöneticiliği Tezli Yüksek Lisans	Spor Giyim Markası Tüketiminde Fırsatları Kaçırma Korkusunun (FOMO) Plansız (İmpulsif) Satın Alma Davranışına Etkisi	AYHAN AYDOĞDU	Prof.Dr. HAKAN ÜNAL
151	Spor Yöneticiliği Tezli Yüksek Lisans	Fitness Antrenörlerinin Narsisizm Düzeylerinin Duygusal Zeka ve Liderlik Özelliklerine Etkisi	HATİCE BAHÇESULAR	Prof.Dr. TONGUÇ OSMAN MUTLU
152	Spor Yöneticiliği Tezli Yüksek Lisans	Sporcu Odaklı Kriz İletişimi Ölçeği'nin Geliştirilmesi: Geçerlik ve Güvenirlik Çalışması	KAAN ÇOLAKOĞLU	Prof.Dr. ALİ GÜREL GÖKSEL
153	Spor Yöneticiliği Tezli Yüksek Lisans	Yapay Zeka Okuryazarlığının Mesleki İçsel Motivasyon ve İş Performansına Etkisi: Spor Bilimleri Alanında Akademisyenler Üzerine Bir Çalışma	MUSTAFA AKTOP	Prof.Dr. ALİ GÜREL GÖKSEL
154	Spor Yöneticiliği Tezli Yüksek Lisans	Spor Modasının Psikolojisi: Karanlık Dörtlü Kişilik Özellikleri ve Gösterişçi Tüketim Davranışlarının İlişkisel Analizi	MÜRÜVVET ÇOBAN	Prof.Dr. ALİ GÜREL GÖKSEL
155	Tarih Tezli Yüksek Lisans	M.Ö VIII.Yüzyıldan İmparator Augustus Devrine Kadar Mylasa (Milas) Tarihi	AHMET TÜRKOĞLU	Prof.Dr. MUZAFFER DEMİR
156	Tarih Tezli Yüksek Lisans	İkinci Dünya Savaşı'nda Bir Cephe Gazetesi:Azerbajçan	AHMET YURDAKUL	Doç.Dr. TEVFİK ORKUN DEVELİ
157	Tarih Tezli Yüksek Lisans	Deaş Terör Örgütü ve Türkiye	ALİ AYDINLI	Prof.Dr. BAYRAM AKÇA
158	Tarih Tezli Yüksek Lisans	Ahlat: Tarihi Coğrafyasıyla Bir Orta Çağ Başkentinin Fiziki Gelişimi	ALPER EGEMEN	Prof.Dr. Adnan ÇEVIK
159	Tarih Tezli Yüksek Lisans	Türkiye'de 1960-1980 Dönemi Kadın Dergilerinde Kadın Algısı	ASLI KARAAĞAÇ	Prof.Dr. SEHER AKÇA
160	Tarih Tezli Yüksek Lisans	Batılı Seyyahlar Gözünden Osmanlı Döneminde Menteşe Adaları(16.-19.Yüzyıllar)	AYNUR BEYZA SÖZGEN	Doç.Dr. METİN MENEKŞE
161	Tarih Tezli Yüksek Lisans	Osmanlı Gazetelerinde İran Algısı: "Bir Tarihsel Analiz"	BAHAR GÖZSÜZ	Doç.Dr. Melike SARIKÇIOĞLU
162	Tarih Tezli Yüksek Lisans	Osmanlı Denizciliğine Bir Katkı: Risale-i Mevkute-i Bahriye ve Deniz Savaşları	EDA YAMANER	Prof.Dr. ERDOĞAN KELEŞ
163	Tarih Tezli Yüksek Lisans	İran Seyahatnamelerinde İstanbul: "İstanbul Kahvesi Güzel Kokar"	EMİNE TOKGÖZ	Doç.Dr. Melike SARIKÇIOĞLU
164	Tarih Tezli Yüksek Lisans	Osmanlı İmparatorluğu'nda Şalopa Gemilerinin İnşa Süreçleri ve Faaliyet Alanları (1784-1807)	EZGİ SİLA YURTTAŞ	Doç.Dr. SERDAL SOYLUER
165	Tarih Tezli Yüksek Lisans	Hellenistik Dönem Kommagene Hanedanlığı (MÖ 163-MS 72)	GONCAGÜL AKYOL	Prof.Dr. MUZAFFER DEMİR
166	Tarih Tezli Yüksek Lisans	Türkiye'de Özel Güvenlik Görevlilerinin Görev Yetki ve Sorumluluklarının Değerlendirilmesi	HAKAN ÇETİNKAYA	Prof.Dr. BAYRAM AKÇA
167	Tarih Tezli Yüksek Lisans	Hazar Şehir Kültürü (VII.-X.Yüzyıl)	HAKAN ŞÜKÜR KAYA	Dr.Öğr.Üyesi ASLI ÇANDARLI
168	Tarih Tezli Yüksek Lisans	Osmanlı Devleti'nden Erken Cumhuriyet Dönemi'ne Güllük: İdari, Sosyal ve Ekonomik Yapı	HASRET GİZEM GÜRBÜZ	Doç.Dr. METİN MENEKŞE
169	Tarih Tezli Yüksek Lisans	Muğla Yerkesik'te Yaşayan Sülaleler ve Lakap Geleneği (1927-2000)	HÜSEYİN ATILGAN	Prof.Dr. BAYRAM AKÇA
170	Tarih Tezli Yüksek Lisans	Eski Roma'da Yeme ve İçme Kültürü	İLKNUR GÖNÜL	Prof.Dr. MUZAFFER DEMİR
171	Tarih Tezli Yüksek Lisans	Bizans'tan Osmanlı'ya Bir Orta Çağ Şehrinin Fiziki Gelişimi: Malazgirt	İREM NUR SÖZAL	Prof.Dr. Adnan ÇEVIK
172	Tarih Tezli Yüksek Lisans	Bizans İmparatoru VI. İoannes Kantakouzenos ve Dönemi (1347-1354)	MEHMET BUĞRA BAŞER	Prof.Dr. Murat KEÇİŞ

Sosyal Bilimler Enstitüsü Devam Eden Yüksek Lisans Tezleri				
S.N.	**Anabilim Dalı**	**Tez Adı**	**Öğrenci Adı-Soyadı**	**Tez Yöneticisi**
173	Tarih Tezli Yüksek Lisans	Osmanlı Devleti'nde Fetret Devri Edebi-Ahlaki Metinlerinin Sosyo-Kültürel Temelleri	MERYEM ÇUR	Doç.Dr. YUNUS İNCE
174	Tarih Tezli Yüksek Lisans	19. Yüzyılda Osmanlı Devleti'nde Çocuk Algısı (Mümeyyiz, Mekteplilere Arkadaş ve Çocuklara Arkadaş Dergilerine Göre)	NESLİHAN ASLANTEKİN	Dr.Öğr.Üyesi ÖZLEM KARSANDIK YAZICI
175	Tarih Tezli Yüksek Lisans	Süleymanşah Dönemi Türkiye Selçuklu Devleti Tarihi (1075-1086)	ONUR CAN TIĞLI	Prof.Dr. Murat KEÇİŞ
176	Tarih Tezli Yüksek Lisans	Türk Harb Tarihi Literatürüne Göre Malazgirt Savaşının Askeri Stratejisi	OSMAN KÖK	Prof.Dr. Adnan ÇEVIK
177	Tarih Tezli Yüksek Lisans	Cumhuriyet Döneminde Muğla Belediyecilik Tarihi (1930-1960)	UBEYT ARSLAN	Prof.Dr. SEHER AKÇA
178	Tarih Tezli Yüksek Lisans	Cumhuriyet Dönemi Düşün Hayatında Türk Bilim Kadınlarının Yeri: Mübahat Türker Küyel Örneği	ÜLKÜ DEMİRCİ	Prof.Dr. SEHER AKÇA
179	Temel İslam Bilimleri Tezli Yüksek Lisans	Ebû Tâlib el-Mekkî ve Gazzâlî'de Tasavvufi Bilgi	ABDULLAH CİMİTOĞLU	Dr.Öğr.Üyesi RAMAZAN ÖZKAL
180	Temel İslam Bilimleri Tezli Yüksek Lisans	Kur'an'da İnsan Kavramının Meallere Yansıması: Karşılaştırmalı Bir Analiz	AHMED TARIK TÜMER	Prof.Dr. İSMAİL AYDIN
181	Temel İslam Bilimleri Tezli Yüksek Lisans	Tasavvufta Kahve Kültürü	BEYZA AYDIN	Dr.Öğr.Üyesi HANİFE DÖNMEZ
182	Temel İslam Bilimleri Tezli Yüksek Lisans	Kur'an-ı Kerim'in Amme Cüz'ündeki (30.Cüz) Sürelerin Arap Dili ve Belağatı Açısından İncelenmesi	BİLAL BİRDEN	Öğr.Gör.Dr. İRFAN KÖSE
183	Temel İslam Bilimleri Tezli Yüksek Lisans	Mevlevîlikte Nefis Terbiyesi Bağlamında Beslenme	BÜŞRA ÇITAK	Dr.Öğr.Üyesi HANİFE DÖNMEZ
184	Temel İslam Bilimleri Tezli Yüksek Lisans	Fahreddin Razi'nin Kur'an Âyetlerine İman-Amel İlişkisi Bağlamında Yaklaşımı (Fatiha ve Bakara Suresi Örneği)	CÜNEYT ÇAKIR	Prof.Dr. İSMAİL AYDIN
185	Temel İslam Bilimleri Tezli Yüksek Lisans	Ebvâbü'z-Zühd Bağlamında Tirmizî'nin (ö. 279/892) es-Sünen'inin İncelenmesi	ERŞAH TAŞKULAK	Doç.Dr. MUSTAFA TANRIVERDİ
186	Temel İslam Bilimleri Tezli Yüksek Lisans	Ca'fer b.Ahmed el-Ebnâvî (ö.573/1177) ve el-Erba'ûne'l-hadîs el-'Aleviyye Adlı Eserinin Tahlili	FAHRETTİN DİKBAYIR	Doç.Dr. MUSTAFA TANRIVERDİ
187	Temel İslam Bilimleri Tezli Yüksek Lisans	Sabuni'nin Safvetü't-Tefasir İsimli Eserinde Hüküm Ayetlerine Yaklaşımı (Nisa Suresi Örneği)	FATMA ŞİMŞEKGİL	Prof.Dr. İSMAİL AYDIN
188	Temel İslam Bilimleri Tezli Yüksek Lisans	Sabuni'nin " Safvetü't-Tefâsîr" İsimli Eserinde Hüküm Ayetlerine Yaklaşımı (Bakara Suresi Örneği)	HATİCE YASSIKAYA	Prof.Dr. İSMAİL AYDIN
189	Temel İslam Bilimleri Tezli Yüksek Lisans	Distopya Kuramı Açısından Modern Arap Edebiyatı: İbrahim Nasrallah'ın Köpeğin İkinci Savaşı Romanında Toplum Eleştirisi	HİLAL GÖKSEL	Öğr.Gör.Dr. İRFAN KÖSE
190	Temel İslam Bilimleri Tezli Yüksek Lisans	Garîbü'l-Kur'ân Literatüründe Sözlük ve Lehçe Kullanımı: Lugatü'l-?abâ'ili'l-vâride fi'l-?ur'âni'l-Kerîm ile el-Keşşâf Arasında Karşılaştırmalı Bir Yöntem İncelemesi	İSA ESER	Öğr.Gör.Dr. İRFAN KÖSE
191	Temel İslam Bilimleri Tezli Yüksek Lisans	Tefsirde İsrailiyattan Hüküm Çıkarma	KAMİL FURKAN ÖZER	Prof.Dr. İSMAİL AYDIN
192	Temel İslam Bilimleri Tezli Yüksek Lisans	Hadislerde Câhiliye Adeti Olarak Kınanan Tutum ve Davranışlar	KÜBRA YENİCE	Doç.Dr. MUSTAFA TANRIVERDİ
193	Temel İslam Bilimleri Tezli Yüksek Lisans	Akıbet Lamının Meallerdeki Çeviri Problematiği	MEDİNE ÇAKAL	Prof.Dr. İSMAİL AYDIN
194	Temel İslam Bilimleri Tezli Yüksek Lisans	İslam Aile Hukukunda Şahitlik	MELEK ACAR BAŞER	Prof.Dr. FATİH ORHAN
195	Temel İslam Bilimleri Tezli Yüksek Lisans	İbnü'l-Münkedir'in (ö.131/748) İlmî Kişiliği ve Rivayetlerinin Tematik Analizi	MUHAMMED YAKUP ÖZLER	Doç.Dr. MUSTAFA TANRIVERDİ
196	Temel İslam Bilimleri Tezli Yüksek Lisans	Cessâs'ın Ahkâmü'l-Kur'ân isimli Eserindeki Nikâhla ilgili Ahkâm Ayetlerinin Mukayeseli İncelenmesi	OSMAN ULAŞ KAYA	Prof.Dr. FATİH ORHAN
197	Temel İslam Bilimleri Tezli Yüksek Lisans	Abbâsî Sarayında Kâtiplik Sanatı: Sûlî'nin Edebü'l-Kuttâb Anlayışı ve Klasik Arap Edebiyatındaki Yeri	SAMİ BAL	Öğr.Gör.Dr. İRFAN KÖSE
198	Temel İslam Bilimleri Tezli Yüksek Lisans	Ebû Dâvûd'un (ö.275/889) es-Sünen'indeki Rivayetlerin Hadis-Fıkıh İlişkisi Açısından Tahlili	ŞADUMAN GÜLSEREN AYDIN	Doç.Dr. MUSTAFA TANRIVERDİ
199	Temel İslam Bilimleri Tezli Yüksek Lisans	İslami Feminizm ve Fıkhî Hükümlere Yaklaşımları	TUBA KAÇAR	Prof.Dr. FATİH ORHAN
200	Temel İslam Bilimleri Tezli Yüksek Lisans	Ali er-Rızâ'nın Hadisçiliği ve Şa?îfetü'r-Rızâ Adlı Eseri	YAKUP SOLMAZ	Doç.Dr. MUSTAFA TANRIVERDİ
201	Turizm İşletmeciliği Tezli Yüksek Lisans	Yiyecek İçecek İşletmesi Tercihinde Sosyal Medyanın Etkisinin Kuşaklar Açısından Değerlendirilmesi: Türkistan Örneği	ANEL KERIMBEK	Prof.Dr. BURHAN KILIÇ
202	Turizm İşletmeciliği Tezli Yüksek Lisans	Yürüyüş Turizminin Sürdürülebilir Turizm ve Kırsal Girişimcilik Üzerine Etkileri: Likya Yolu Örneği	AYŞE DÖNER	Prof.Dr. CAFER TOPALOĞLU
203	Turizm İşletmeciliği Tezli Yüksek Lisans	Türk Hukukunda Turizm İle İlgili Olarak Yapılan Yasal Düzenlemelerin Analizi	AYŞEGÜL MUNGAN	Prof.Dr. CAFER TOPALOĞLU
204	Turizm İşletmeciliği Tezli Yüksek Lisans	Konaklama İşletmeleri Çalışanlarında İşin Anlamlılığı, İşten Ayrılma Niyeti ve Psikolojik İyi Oluş İlişkisi: Muğla İli Örneği	BURAK TATAR	Doç.Dr. FİLİZ GÜMÜŞ DÖNMEZ
205	Turizm İşletmeciliği Tezli Yüksek Lisans	Yiyecek İçecek Hizmetleri Alanında Öğrenim Gören Lise Öğrencilerinin Turizm İşletmelerinde Kariyer Planlama İsteklerinin Belirlenmesi: Muğla Örneği	ELÇİN YAZICI	Doç.Dr. ŞABAN KARGİGLİOĞLU
206	Turizm İşletmeciliği Tezli Yüksek Lisans	İş Motivasyonu Açısından Turizm Personelinin Barınma Deneyimlerine Yönelik Fenomenolojik Bir Değerlendirme	ERAY ÜÇGÜL	Doç.Dr. NERMİN AYAZ DÖNMEZ
207	Turizm İşletmeciliği Tezli Yüksek Lisans	Konaklama İşletmelerinde Döngüsel Ekonomi Farkındalığı: Fethiye Örneği	GÖKHAN ÖZKAYA	Doç.Dr. ARZU AKDENİZ
208	Turizm İşletmeciliği Tezli Yüksek Lisans	Duygusal Emek ve Tükenmişlik Düzeylerinde Kuşaklar Arası Farklılıklar	GULAIYM TLEUZHANOVA	Doç.Dr. FUNDA ÖN
209	Turizm İşletmeciliği Tezli Yüksek Lisans	Uluslararası Yolcuların Duty-Free Mağazalarındaki Alışveriş Niyetleri: S-O-R Teorisi Çerçevesinde Bir İnceleme	MALIK SHAFIZADA	Doç.Dr. MELTEM ALTINAY ÖZDEMİR
210	Turizm İşletmeciliği Tezli Yüksek Lisans	Gemi Adamlarının Motivasyon Düzeylerinin İş Performansları Üzerine Etkisi	OKTAY AYDIN	Doç.Dr. ARZU AKDENİZ
211	Turizm İşletmeciliği Tezli Yüksek Lisans	Turizm İşletmeciliği Turistikleşme: Akyaka Örneği Üzerine İnceleme	ONUR SAĞLAM	Doç.Dr. Alper ASLAN
212	Turizm İşletmeciliği Tezli Yüksek Lisans	Konaklama İşletmelerinde Personel Devir Hızı ve Turizm Eğitimi Almış Bireylerin Sektörden Uzaklaşma Nedenlerinin Analizi: Bodrum Örneği	ÖZKAN KÖSE	Prof.Dr. Hüseyin ÇEKEN

Sosyal Bilimler Enstitüsü Devam Eden Yüksek Lisans Tezleri				
S.N.	**Anabilim Dalı**	**Tez Adı**	**Öğrenci Adı-Soyadı**	**Tez Yöneticisi**
213	Turizm İşletmeciliği Tezli Yüksek Lisans	Turist Rehberlerinin Turlarda Kullandıkları Oyunlaştırma Stratejilerinin Belirlenmesine Yönelik Bir Araştırma	SELİN DEMİR	Doç.Dr. MELTEM ALTINAY ÖZDEMİR
214	Turizm İşletmeciliği Tezli Yüksek Lisans	Hüzün Turizmi: Azerbaycan Turistlerinin Motivasyonu	SHAMIL GURBANOV	Doç.Dr. REYHAN ARSLAN AYAZLAR
215	Turizm İşletmeciliği Tezli Yüksek Lisans	Turizmde Destinasyon Markalaşması: Marmaris Örneği	SİBEL ÖZDÖR	Prof.Dr. CAFER TOPALOĞLU
216	Turizm İşletmeciliği Tezli Yüksek Lisans	Tatil Satın Alma Sürecinde Sosyal Medyanın Etkisi	SİMGE BİRİNCİ	Doç.Dr. ALİ TÜRKER
217	Turizm İşletmeciliği Tezli Yüksek Lisans	Türkiye'de Hayvan Otelciliğine Yönelik Uygulamalar, Mevcut Durum ve Gelecek Potansiyeli: İstanbul Örneği	TUTKU CANBAZ	Doç.Dr. ÖZER ŞAHİN
218	Turizm İşletmeciliği Tezli Yüksek Lisans	Kapsayıcı Liderliğin Çalışan Performansına Etkisi: İş Yeri Aidiyetinin Aracılık Rolü	UĞUR SAYAR	Doç.Dr. REYHAN ARSLAN AYAZLAR
219	Turizm İşletmeciliği Tezli Yüksek Lisans	Arkeoturizmde Sürdürülebilir Gelişim: Muğla İli Çoklu Paydaş Analizi	YUSUF DOĞUKAN KAMACI	Prof.Dr. GÖKHAN AYAZLAR
220	Turizm İşletmeciliği Tezli Yüksek Lisans	Zeytinyağı Üreticilerinin Gastronomi Turizmine Entegrasyon Süreci: Dönüşüm, Fırsatlar ve Zorluklar: Milas Örneği	ZEYNEP ÇELEN TIRINK	Dr.Öğr.Üyesi EMİNE YILMAZ
221	Türk Dili ve Edebiyatı Tezli Yüksek Lisans	Mehmet Eroğlu' un 10 Gün Üçlemesinin Edebiyat ve Sinema İlişkisi Bağlamında İncelenmesi	ALİŞAN OKUMUŞ	Doç.Dr. VELİ UĞUR
222	Türk Dili ve Edebiyatı Tezli Yüksek Lisans	Ölüm Törenlerinin Feryadı: Ağıtlar ve İçerdikleri Sitem.	ANIL ÖZTÜRK	Dr.Öğr.Üyesi BAKİ BORA HANÇA
223	Türk Dili ve Edebiyatı Tezli Yüksek Lisans	Tacü’t-tevarih Üzerine Bir Dil İncelemesi	ASIM EMRE ACAR	Prof.Dr. Mustafa UĞURLU
224	Türk Dili ve Edebiyatı Tezli Yüksek Lisans	Hakan Günday Romanlarında Kötülük	BAHAR BİBİ	Doç.Dr. VELİ UĞUR
225	Türk Dili ve Edebiyatı Tezli Yüksek Lisans	Kemal Râgıp Enson’un Hayatı ve Eserleri	BAŞAK KARACA	Prof.Dr. Alaattin KARACA
226	Türk Dili ve Edebiyatı Tezli Yüksek Lisans	Muğla-Ula İlçesi Silikyeradları: Mikrotoponomi Açısından Bir İnceleme	BİLGE UZUN	Prof.Dr. Ali AKAR
227	Türk Dili ve Edebiyatı Tezli Yüksek Lisans	Anadolu Büyü Pratiklerinin Türk Korku Sinemasına Yansımaları	BURÇİN KABASAKAL	Dr.Öğr.Üyesi BAKİ BORA HANÇA
228	Türk Dili ve Edebiyatı Tezli Yüksek Lisans	Modern Türk Şiirinde Karanfil (1940-1980)	BURÇİN TERZİOĞLU	Dr.Öğr.Üyesi GİZEM ECE GÖNÜL
229	Türk Dili ve Edebiyatı Tezli Yüksek Lisans	Şule Gürbüz Metinlerinde Bireyin İnşası	ELİF ŞEYMA ÇETİN	Dr.Öğr.Üyesi GİZEM ECE GÖNÜL
230	Türk Dili ve Edebiyatı Tezli Yüksek Lisans	Deniz ve Kıyı Folkloru Bağlamında "Halikarnas Balıkçısı"	EMİRHAN ÇİLOĞLU	Dr.Öğr.Üyesi BAKİ BORA HANÇA
231	Türk Dili ve Edebiyatı Tezli Yüksek Lisans	Nasiruddin al-Tusi'nin Usturlab Risalesi Adlı Eseri Üzerine Bir Dil İncelemesi (İnceleme-Metin-Dizin)	EMRE CAN ÇAKAL	Dr.Öğr.Üyesi CEYHUN SARI
232	Türk Dili ve Edebiyatı Tezli Yüksek Lisans	Sarayyanı Mahallesi (Ula-Muğla) Dil Monografisi	EZGİ DİLAN ÖZEL	Dr.Öğr.Üyesi CEYHUN SARI
233	Türk Dili ve Edebiyatı Tezli Yüksek Lisans	Muğla Yöresi Ağızlarında Yiyecek ve İçecek Adları	GİZEM ERARSLAN	Dr.Öğr.Üyesi CEYHUN SARI
234	Türk Dili ve Edebiyatı Tezli Yüksek Lisans	Muğla’daki Afro Türkler Üzerine Kültürel Araştırmalar ve İncelemeler	GÜLNUR BOZYEL	Prof.Dr. MEHMET NACİ ÖNAL
235	Türk Dili ve Edebiyatı Tezli Yüksek Lisans	Geleneğin Güncellenmesi Bağlamında Sûrnâme	İPEK GÜLER	Prof.Dr. NAGEHAN UÇAN EKE
236	Türk Dili ve Edebiyatı Tezli Yüksek Lisans	Türk Atasözleri ve Deyimlerinde Anasır-ı Erbaa Unsuru	İREM KAYIK	Doç.Dr. Ümral DEVECİ
237	Türk Dili ve Edebiyatı Tezli Yüksek Lisans	Ayfer Tunç’un Romanlarında Aile	MAKBULE YASAK	Prof.Dr. Alaattin KARACA
238	Türk Dili ve Edebiyatı Tezli Yüksek Lisans	Çağlayan Yılmaz’ın Karanlık Dünya ve Börü Adlı Roman Serilerinde Tarihi Fantezi	NAZLICAN BENGİSU BAYRAM	Doç.Dr. VELİ UĞUR
239	Türk Dili ve Edebiyatı Tezli Yüksek Lisans	Meslek Folkloru Bağlamında Muğla’nın Menteşe ve Marmaris İlçelerindeki Kadın Kuaförleri	SEVEN NUR KÖMÜRCÜ	Doç.Dr. AYSUN DURSUN
240	Türk Dili ve Edebiyatı Tezli Yüksek Lisans	Mehmet Vecihi'nin Malik (1896), Çoban Kızı (1896), Nerime (1897) ve Akif (1899) Romanlarının Popüler Edebiyat ve Anlatıbilim Açısından İncelenmesi	SEVİLAY YARAŞ	Dr.Öğr.Üyesi GİZEM ECE GÖNÜL
241	Türk Dili ve Edebiyatı Tezli Yüksek Lisans	1980 Sonrası Türk Kadın Öykü Yazarlarında Kadının Özgürlük Arayışının Judith Butler’ın Toplumsal Cinsiyet Kuramı Bağlamında İncelenmesi	YAĞMUR GİRGİN	Prof.Dr. OKTAY YİVLİ
242	Türk Dili ve Edebiyatı Tezli Yüksek Lisans	Eski Uygur Türkçesinde Morfolojik Gelişme	ZEYNEP MUAZZEZ KARABAĞLI	Prof.Dr. Ali AKAR
243	Uluslararası İşletmecilik ve Ticaret Tezli Yüksek Lisans	Borsa İstanbul'da Risk İştahının Asimetrik Dinamiklerinin Kantil Kök Testi ile Analizi	AHMET URHAN	Dr.Öğr.Üyesi ALİ OSMAN ÖZTOP
244	Uluslararası İşletmecilik ve Ticaret Tezli Yüksek Lisans	Küresel Amaçlar, Uluslararası Uygulamalar: Uluslararası İşletmelerin Sürdürülebilir Kalkınma Amaçları Kapsamında Gerçekleştirdiği Faaliyetler Üzerine Bir Analiz	CENNET ÖZBEY	Doç.Dr. Fatma ÇAKMAK
245	Uluslararası İşletmecilik ve Ticaret Tezli Yüksek Lisans	Türkiye ve Tayland Arasında Ticaret Potansiyelleri ve İkili Karşılaştırma	DANAEL ALWAN	Prof.Dr. FARUK ŞAHİN
246	Uluslararası İşletmecilik ve Ticaret Tezli Yüksek Lisans	Kültür ve Girişimcilik Niyeti İlişkisi : Ülkeler Arası Bir Araştırma	ELİF USTA SARUHAN	Prof.Dr. FARUK ŞAHİN
247	Uluslararası İşletmecilik ve Ticaret Tezli Yüksek Lisans	Dijitalleşme ve Uluslararası Ticaretin Kesişim Noktası: E-Ticaretin Bugünü ve Geleceği	HATİCE PEHLİVAN	Doç.Dr. Fatma ÇAKMAK
248	Uluslararası İşletmecilik ve Ticaret Tezli Yüksek Lisans	Fahiş Kira Artış Oranının Uluslararası İşletmecilik Faaliyetleri Üzerine Etkisi (Türkiye Örneği)	İSA YUSUF ÇETİN	Dr.Öğr.Üyesi MEHMET ALİ AKKAYA
249	Uluslararası İşletmecilik ve Ticaret Tezli Yüksek Lisans	Dijital Dönüşüm Sürecinde Artan Dış Ticaret ve Gümrük Uyuşmazlıklarının Çözümünde Gümrük İhtisas Mahkemelerinin Kurulmasının Önemi	MERVE DURSUN	Dr.Öğr.Üyesi MEHMET ALİ AKKAYA
250	Uluslararası İşletmecilik ve Ticaret Tezli Yüksek Lisans	Kültürel Zekâ,, Sorumlu Turizm Anlayışı ve Yer Bağlılığının Turizm Gelişimi Üzerindeki Etkisi: Dalyan Örneği	NEBİYA FEATHERSTONE	Prof.Dr. AYŞE ÇELİK YETİM
251	Uluslararası İşletmecilik ve Ticaret Tezli Yüksek Lisans	Hizmet İhracatında Yeşil Dönüşümcü Liderlik Uygulamaları, Yeşil Ağ, İşletmelerin Çevresel Performansı ve Strateji Seçimi Üzerine Bir Araştırma: Göcek Turizm İşletmeleri Örneği	NİHAN İYİBİLİR	Doç.Dr. PELİN ARSEZEN

Sosyal Bilimler Enstitüsü Devam Eden Yüksek Lisans Tezleri

S.N.	Anabilim Dalı	Tez Adı	Öğrenci Adı-Soyadı	Tez Yöneticisi
252	Uluslararası İşletmecilik ve Ticaret Tezli Yüksek Lisans	Türk Deniz Turizm Hukukunda Yat ve Marina İşletmeciliği: Sorunlar ve Çözüm Önerileri (Hukuki Bakış)	ORHAN ÖZBEY	Prof.Dr. DERYA ATLAY IŞIK
253	Yenilikçilik ve Girişimcilik Tezli Yüksek Lisans	Mobil Konut Girişimciliğin Gelişimi, Karşılaşılan Sorunlar; Türkiye Turizm Uygulaması	BEYAZ SİMGE ÇALIK	Prof.Dr. Doğan KUTUKIZ
254	Yenilikçilik ve Girişimcilik Tezli Yüksek Lisans	Kitle Fonlamasının Girişimcilik Üzerindeki Etkileri:Türkiye'deki Başarılı Örneklerin Analizi	BİRSU GÜVENÇ	Prof.Dr. ALİ ÇIMAT
255	Yenilikçilik ve Girişimcilik Tezli Yüksek Lisans	Alternatif Konut Modelleri ve Mülkiyet Hakkı: Tiny House, Ortak Yaşam ve Hukuki Statü Sorunları	BÜŞRA BALABAN	Prof.Dr. HULUSİ DOĞAN
256	Yenilikçilik ve Girişimcilik Tezli Yüksek Lisans	Açıkhava Reklamlarının Tüketici Satın Alma Kararlarına Etkisi: Türkiye'de Yapılan Akademik Çalışmaların İçerik Analizi Yöntemiyle İncelenmesi	CEMRE ATILGAN	Dr.Öğr.Üyesi EROL SOLMAZ
257	Yenilikçilik ve Girişimcilik Tezli Yüksek Lisans	Dijital Kiralama Girişimciliği ve Konutların Ticari Kullanımına İlişkin Hukuki Düzenlemeler	GÜLŞEN İREM BAYKARA	Prof.Dr. HULUSİ DOĞAN
258	Yenilikçilik ve Girişimcilik Tezli Yüksek Lisans	Gayrimenkul Sektöründe Hizmet Geliştirme Uygulamaları: Kiralama, Kira Takip ve Garantili Kiralama Sistemi Örneği	İLKER BARIŞ KALAÇ	Prof.Dr. HULUSİ DOĞAN
259	Yenilikçilik ve Girişimcilik Tezli Yüksek Lisans	Kültürel Çevre Özelliklerinin Girişimcilik Motivasyonuna Etkileri	MERD KILINÇASLAN	Dr.Öğr.Üyesi TANER DALGIN
260	Yenilikçilik ve Girişimcilik Tezli Yüksek Lisans	Teknoloji ve Enerji Şirketlerinin Yenilikçiliğe Bakış Açıları: KAP'ta Yayınlanan Faaliyet Raporları Üzerine Bir Doküman Analizi	MİTHAT YILDIRIM	Dr.Öğr.Üyesi TANER DALGIN
261	Yenilikçilik ve Girişimcilik Tezli Yüksek Lisans	Pandemi Sonrasında Gayrimenkul Girişimcilerinin Gayrimenkul Sektörünün Dinamiklerine Yönelik Algıları: Muğla İli Kapsamında Bir Araştırma	MURATHAN DOĞAN	Dr.Öğr.Üyesi TANER DALGIN
262	Yenilikçilik ve Girişimcilik Tezli Yüksek Lisans	Eğitim Kurumları Vizyon ve Misyonlarında Yenilikçiliğin Yeri: Menteşe MEB Okullarına Yönelik Araştırma	NİHAL BORA UĞUR	Prof.Dr. HULUSİ DOĞAN
263	Yönetim Bilişim Sistemleri Tezli Yüksek Lisans	Toplum 5.0 Bağlamında Yapay Zekaya Karşı Tutumların Duygu Analizi Yöntemi İle İncelenmesi	EVİN DOĞAL	Prof.Dr. MİNE ŞENEL
264	Yönetim Bilişim Sistemleri Tezli Yüksek Lisans	Kurumsal Ağ Trafiğinde Graf Sinir Ağları ile Anomali Tespiti ve Gerçek Zamanlı Uyarı Sistemi	KADİR ÖZDUMAN	Doç.Dr. MUHAMMER İLKUÇAR
265	Yönetim Bilişim Sistemleri Tezli Yüksek Lisans	Sürdürülebilir İnovasyon İçin Bio-TRIZ: Lise Düzeyinde Bilgi ve Teknoloji Yönetimi Destekli Ekolojik Problem Çözme Modeli	MAHİR CİHANGİR SARAÇ	Prof.Dr. EYÜP AKÇETİN
266	Yönetim Bilişim Sistemleri Tezli Yüksek Lisans	Lise Eğitiminde Sürdürülebilir Çözümler İçin Bio-TRIZ ve Bilişim Sistemleri Entegrasyonu: Bilgi Yönetimi ve Teknoloji Yönetimi, Süreç Yönetimi ile Ekolojik İnovasyonun Öğretilmesi	MERVE TOPÇU	Prof.Dr. EYÜP AKÇETİN
267	Yönetim Bilişim Sistemleri Tezli Yüksek Lisans	Yeşil Bilişimin Benimsenmesindeki Engellerin Bulanık Delphi Yöntemiyle Belirlenmesi	OKAN ÖZTÜRK	Prof.Dr. MİNE ŞENEL
268	Yönetim Bilişim Sistemleri Tezli Yüksek Lisans	Havacılık Sektöründe Çalışanların Bilgi Yönetim Performansının Örgüt Verimliliğine Etkisi	SERDAL YILMAZ	Prof.Dr. MİNE ŞENEL
269	Yönetim Bilişim Sistemleri Tezli Yüksek Lisans	Yönetim Alanında Matematiksel Modellerin Rolü ve Uygulamaları	YEŞİM ŞAHİN	Prof.Dr. İLKNUR KOCA

Sosyal Bilimleri Enstitüsü Devam Eden Doktora Tezleri

S.N.	Anabilim Dalı	Tez Adı	Öğrenci Adı-Soyadı	Tez Yöneticisi
1	Arkeoloji Doktora	Karia Fibulaları: Keramos Kırsalı Hüsamlar Erken Demir Çağı Nekropolü Buluntuları	DUYGU TÜYLÜOĞLU	Prof.Dr. Bekir ÖZER
2	Arkeoloji Doktora	Arkeoloji Türkiye Sinemasında Arkeoloji Algısı	ECE SEZGİN	Prof.Dr. Bekir ÖZER
3	Arkeoloji Doktora	MÖ 5.Yüzyılda Karia	HÜSEYİN TAYLAN	Prof.Dr. Bekir ÖZER
4	Arkeoloji Doktora	Küçük Asia'da Asklepios Kültü ve İnancı	MEHMET UĞUR AYBEY	Doç.Dr. Güray ÜNVER
5	Arkeoloji Doktora	Küçük Asia'daki İmparatorluk Kültü Tapınakları: Kent, Plan ve Heykeltraşlık Programının Değerlendirmesi	MÜSLÜME TOKUŞTEPE	Doç.Dr. UFUK ÇÖRTÜK
6	Arkeoloji Doktora	Leleg Tümülüslerinin Müze Olarak Tasarlanması: Pedasa T1 Tümülüsü Örneği	NECMİYE SEDA ERYILMAZ	Prof.Dr. Bekir ÖZER
7	Arkeoloji Doktora	Arkaik Dönem Karia Liman Kentleri Siyasi Yapısı ve Ekonomisi	ŞÜKRAN KÖROĞLU	Doç.Dr. Hülya BULUT
8	Çalışma Ekonomisi ve Endüstri İlişkileri Doktora	Covid-19 Salgınının Geçici Koruma Kapsamındaki Suriyelilerin Sosyal Uyum Süreçlerine Etkisi: Gaziantep, Şanlıurfa ve Hatay İllerinde Nitel Bir Araştırma	AYLİN ARSLAN	Prof.Dr. BETÜL ALTUNTAŞ
9	Çalışma Ekonomisi ve Endüstri İlişkileri Doktora	Pozitif Psikolojik Sermaye ve İşe Tutkunluğun Girişimcilik ve Girişimci Davranışı Üzerine Etkileri	AYŞE PELİN BİLGE	Prof.Dr. SERAP ÖZEN
10	Çalışma Ekonomisi ve Endüstri İlişkileri Doktora	Türkiye'deki Yenilenebilir Enerji Kooperatifleri İçin Seçilmiş Avrupa Ülkelerinden Bir Model Önerisi	BETÜL ERGÜN	Doç.Dr. ÇİSEL EKİZ GÖKMEN
11	Çalışma Ekonomisi ve Endüstri İlişkileri Doktora	Türkiye'de Emekliliğe Geçiş Sürecinde Köprü İstihdam	BİLGE DURAL	Prof.Dr. SERAP ÖZEN
12	Çalışma Ekonomisi ve Endüstri İlişkileri Doktora	İstihdam ve Sosyal Politikalar Açısından Türkiye'de Engelli Erkeklerin Çalışma Deneyimleri ve Toplumsal Cinsiyet Rolleri	BURCU DEMİRCİ	Prof.Dr. RECEP KAPAR
13	Çalışma Ekonomisi ve Endüstri İlişkileri Doktora	Tarımsal Üretim Sözleşmeleri: Hukuki Boyutu ve Uygulamaları	DENİZ ARSLAN UGAN	Prof.Dr. RECEP KAPAR
14	Çalışma Ekonomisi ve Endüstri İlişkileri Doktora	Güvenli Olmayan Göç ve Engellilik: Suriyeli Engelli Mülteci Kadınların Deneyimleri ve Destek Mekanizmalarının Analizi	DİCLE DİLAN ÖZMEN KAYA	Doç.Dr. ÇAĞLAR ÖZBEK
15	Çalışma Ekonomisi ve Endüstri İlişkileri Doktora	Çocuk Hakkı İhlali Olarak Çocuk İşçiliğine Bakış: Mesleki Eğitim Merkezi Öğrencileri Bağlamında Bir Değerlendirme	GÖZDE GÖKÇE YALINCAKLI	Prof.Dr. SANİYE DEDEOĞLU
16	Çalışma Ekonomisi ve Endüstri İlişkileri Doktora	Çağdaş Sosyal Adalet Yaklaşımları Açısından Türkiye'de Gelir Dağılımı ve Yoksulluk	MAHİR CAN GÖÇER	Prof.Dr. RECEP KAPAR
17	Çalışma Ekonomisi ve Endüstri İlişkileri Doktora	Çalışanların İnsan Kaynakları Yönetimi Uygulamalarına İlişkin Algı, Tutum ve Davranışları	MERVE BİLGİN KARAMANLI	Prof.Dr. RECEP KAPAR
18	Çalışma Ekonomisi ve Endüstri İlişkileri Doktora	Afetlerde Uygulanan Sosyal Politikalar ve Dezavantajlı Grupların Afeti Deneyimleme Pratikleri: Kahramanmaraş Depremleri	SEMİHA İNAL	Doç.Dr. ÇİSEL EKİZ GÖKMEN
19	Çalışma Ekonomisi ve Endüstri İlişkileri Doktora	Tarım İşletmelerinin İşgücü Piyasası ve Çalışma Koşullarına Etkisi	YASEMİN DURAL	Prof.Dr. RECEP KAPAR
20	Felsefe Doktora	Hume'un Skeptisizmi Açısından Algı ve Dış Dünya Problemi	BERİVAN SEZENER BİNGÖL	Prof.Dr. SEBAHATTİN ÇEVİKBAŞ
21	Felsefe Doktora	Zihin Felsefesi İçin Sonuçları Bakımından Darwın'den Günümüze Hayvan Bilişi Konusunda Yapılan Empirik Araştırmalara Tarihsel Bir Bakış Hıstorıcal Overvıew Of Empırıcal Research On Anımal Cognıtıon Sınce Darwın Wıth Partıcular Emphasıs On Its Relevance For Contemporary Phılosophy Of Mınd	BERNA ŞİMŞEK	Prof.Dr. Nebil REYHANI

Sosyal Bilimleri Enstitüsü Devam Eden Doktora Tezleri				
S.N.	**Anabilim Dalı**	**Tez Adı**	**Öğrenci Adı-Soyadı**	**Tez Yöneticisi**
22	Felsefe Doktora	Çevre Etiği: Antroposen'e Karşı Derin Ekoloji ve Toplumsal Ekoloji	DEMET ERKEN	Prof.Dr. SEBAHATTİN ÇEVİKBAŞ
23	Felsefe Doktora	Tez izleme komitesi üyeleri tarafından kabul edilmiştir	ERCÜMENT YAĞMUR	Prof.Dr. Ali Osman GÜNDOGAN
24	Felsefe Doktora	Tez izleme komitesi üyeleri tarafından kabul edilmiştir	ERCÜMENT YAĞMUR	Prof.Dr. Ali Osman GÜNDOGAN
25	Felsefe Doktora	Bilim Felsefesinde Realizm Antirealizm Tartışması	FADİME ERCİYES ÖZKAN	Prof.Dr. Nebil REYHANI
26	Felsefe Doktora	Noam Chomsky'nin Dil Kuramı Ve Yapay Zekâ Felsefesinde Dil Problemi	FİLİZ SARI	Prof.Dr. Nebil REYHANI
27	Felsefe Doktora	Kant'ın Felsefesinde Mantığın Rolü: İçeriksel Transendental Mantık	FURKAN YASİN KÖZ	Prof.Dr. Nebil REYHANI
28	Felsefe Doktora	Karl Marx'ın Diyalektik Materyalist Görüşünün Thomas Kuhn'un Bilimsel Devrim Düşüncesine Yansımaları	KUBİLAY SAYGILI	Prof.Dr. HÜSEYİN GAZİ TOPDEMİR
29	Felsefe Doktora	nsan-Doğa İlişkisine Fenomenolojik Bir Yaklaşım: Ekofenomenolojinin Felsefi Açılımları	MEHMET ALİ ADIYAMAN	Doç.Dr. KUBİLAY HOŞGÖR
30	Felsefe Doktora	Çağdaş Aristotelesçi Düşüncede Politik Ekonominin İlkesi Olarak Dunamis	MEHMET EFE BAYRAM	Prof.Dr. H.Nur ERKIZAN
31	Felsefe Doktora	Transhümanizmde İnsan Ve Değer Problemi	MEHMET ULUPINAR	Prof.Dr. Ali Osman GÜNDOGAN
32	Felsefe Doktora	İndirgemecilik ve Çoklu Gerçeklenebilirlik Arasında Bir İnceleme:Biyokimya Alanında İndirgemeci Modellere Felsefi Bir Bakış	MUHAMMED ABDİ ÇELİK	Prof.Dr. Nebil REYHANI
33	Felsefe Doktora	Nietzsche ve Emil Cioran'da 'Nihilizm Problemi'	SENA ATEŞ	Prof.Dr. Ali Osman GÜNDOGAN
34	Felsefe Doktora	Aydınlanma ve Postmodernizm: Lyotard, Derrida ve Foucault	SİNAN SARIKAN	Prof.Dr. SEBAHATTİN ÇEVİKBAŞ
35	Felsefe Doktora	Klasik Pragmatistlerin Deneyim Anlayışlarının Karşılaştırılması ve Felsefeye Etkileri Üzerine Bir inceleme	TUĞÇE ARSLAN	Prof.Dr. Ali Osman GÜNDOGAN
36	İktisat Doktora	Teknoloji ve Yenilik Karşıtı Hareketler: Dünya ve Türkiye Örnekleri	BURÇİN SARAK	Dr.Öğr.Üyesi MUSTAFA İNCİ
37	İktisat Doktora	Hayal Ekonomisinin Rekabet Gücü Üzerine Etkisi: Gelişmiş Ülkeler Örneği	CEMİLE ALP	Prof.Dr. OZAN BAHAR
38	İktisat Doktora	Avrupa Birliği ve Aday Ülkelerde Ar-Ge, Patent ve Yüksek Teknolojili Ürün İhracatı ile Ekonomik Büyüme İlişkisi	DİDEM EREK	Prof.Dr. MEHMET AVCI
39	İktisat Doktora	Turizm Sektöründe Cinsiyete Dayalı Ücret Farkı	ELVIN ZAMANLI	Doç.Dr. SERKAN DEĞİRMENCİ
40	İktisat Doktora	Ülkeler Arası İktisadi Gösterge Farklılıklarının Karşılaştırılması: Gelişmişlik Düzeyi ve Kurumsal Yapının Rolü	EZGİ DENİZ ÇAĞLAV	Prof.Dr. CEM DİŞBUDAK
41	İktisat Doktora	Neoliberal Dönemde Enflasyon, İstihdam Ve Gelir Dağılımı: Dünya Ve Türkiye Ekonomisinde Gelişmele	GÜNGÖR PABUŞÇU	Prof.Dr. CEM DİŞBUDAK
42	İktisat Doktora	Makroekonomik Göstergeler Işığında Türk Savunma Sanayisinin Rekabet Dinamikleri: Ekonometrik Bir Değerlendirme	KUTAY İŞLER	Prof.Dr. MEHMET AVCI
43	İktisat Doktora	Servetin Geniş Kitlelere Yayılmasında ve Gelir Dağılımının İyileştirilmesinde Uluslararası Dağıtıcı Adalet Mekanizması	PERİHAN ELİBÜYÜK	Prof.Dr. ALİ ÇIMAT
44	İktisat Doktora	İktisadi ve Finansal Krizler Sürecinde Küresel Değer Zincirler: İmalat Sanayi Analizi	RAMAZAN TAŞCI	Prof.Dr. ALİ ÇIMAT
45	İktisat Doktora	Rasyonel ve Davranışsal Beklenti Modelinin Karşılaştırılması: Türkiye Örneği İçin Ekonometrik Bir Analiz	SİBEL CAN KAMBER TÜRK	Prof.Dr. CEM DİŞBUDAK
46	İktisat Doktora	Döviz Kurları ve Ödemeler Dengesi:Post Keynesyen Teoride Tutarsızlığın Uzlaştırılması	SONGÜL ÖZER	Prof.Dr. CEM MEHMET BAYDUR
47	İktisat Doktora	Dijitalleşme Sürecinin Vergi Gelirleri, Uyumu ve Politikaları Üzerindeki Etkileri: Seçilmiş Ülkelere Yönelik Bir İnceleme	ZABITA MAMMADZADA	Prof.Dr. ALİ ÇIMAT
48	İşletme Doktora	Algılanan İş Yükünün Tükenmişlik Üzerindeki Etkisinde Algılanan Yönetici Desteği ve Psikolojik Dayanıklılığın Rolü	ASLI SAKAL	Doç.Dr. ŞEYMA GÜN EROĞLU
49	İşletme Doktora	Lokasyon ve Rekabet: Bodrum'daki İşyeri Fazlalığının Yerleşik İşletmelere Etkileri	ASLIHAN ASUK	Doç.Dr. SERKAN DİRLİK
50	İşletme Doktora	sosyal medya kullanımının aile hayatı üzerine etkilerinin araştırılması: Muğla ili Menteşe ilçesi örneği	AYLİN ARITKAN	Prof.Dr. ERDOĞAN GAVCAR
51	İşletme Doktora	Psikolojilik Dayanıklılık ve Öznel İyi Oluş İlişkisinde sosyal Desteğin Rolü: Freelance Çalışanlar Üzerine Bir Araştırma	CANAN DOĞAN	Prof.Dr. UMUT AVCI
52	İşletme Doktora	Kültürel Belediyecilik Hizmetlerinden Duyulan Memnuniyetin Kurumsal İmaj Üzerindeki Etkisinde Aidiyet Algısının Rolüne Yönelik Bir Araştırma: Menteşe Belediyesi Örneği	CELAL CEM DENGİZ	Prof.Dr. SONER TASLAK
53	İşletme Doktora	Örgüt Kültürü ile Örtülü Bilgi Paylaşım Davranışı İlişkisi: Algılanan Yönetici Desteğinin Aracılık Rolü Üzerine Bir Araaştırma	ÇİĞDEM TUGAY	Prof.Dr. UMUT AVCI
54	İşletme Doktora	Yapay Zeka Uygulamalarının Farkındalık Ve Teknolojinin Hazır Olma Algısının, Yapay Zeka Uygulamalarını Kullanma Niyeti ve Satın Alma Karar Sürecine Etkileri: Turistlere Yönelik Bir Araştırma	DENİZ SARAÇ	Prof.Dr. MEHMET MARANGOZ
55	İşletme Doktora	İşletme Geleneksel Zanaat ile Sanayileşmiş Zanaatın Birlikte Yaşaması: Buldan Bezi Üretimi Örneği	EVRİM GÖKSELOĞLU ŞENKUL	Doç.Dr. SERKAN DİRLİK
56	İşletme Doktora	Sağlık Hizmetlerinde Tüketici Davranışları, Kişilik Özellikleri ve Tüketici Şikâyet Davranışı Arasındaki İlişkinin İncelenmesi	GİZEM AKÇAM	Prof.Dr. MEHMET MARANGOZ
57	İşletme Doktora	Kültürel Faktörler ve Psikolojik Eğilimler ışığında Tasarruf Davranışlarının Davranışsal Finans Perspektifinden Analizi: Türkiye ve Japonya Karşılaştırması	HATİCE FEREK	Prof.Dr. ERKAN POYRAZ
58	İşletme Doktora	Türkiye'de Devlet Üniversitelerinde Kalite Uygulamalarının Analizi ve Kalite - Performans Etkileşimi	KEMAL YÜCE KUTUCUOĞLU	Prof.Dr. AYTEKİN FIRAT
59	İşletme Doktora	Gayrimenkul Sektöründe İlişkisel İş Olgusunun Pratik Teorisi Bağlamında İncelenmesi: Muğla Örneği	KUTAY ARTUN	Prof.Dr. UMUT AVCI
60	İşletme Doktora	Veri Madenciliği Aracı Olarak Genetik Algoritma ve Parçacık Sürü Optimizasyonunu Kullanarak Kripto Paraların Fiyat Modellemesi	NUSRET KARA	Prof.Dr. ERDOĞAN GAVCAR
61	İşletme Doktora	Tüketicilerin E-Atıkları Elden Çıkarmasını Etkileyen Faktörlerin Sürdürülebilir Elden Çıkarma Niyetine ve Davranışına Etkisi	OĞUZHAN GÜNEŞ	Prof.Dr. MEHMET MARANGOZ
62	İşletme Doktora	Marina İşletmelerinde Çok Kriterli Karar Verme Yöntemleri ile Tedarikçi Seçim Kriterlerinin Belirlenmesi	ONUR ERDOĞAN	Doç.Dr. LEVENT KARADAĞ
63	İşletme Doktora	Tüketicilerin Metaverse Uygulamalarına İlişkin Farkındalık ve Bilgi Düzeylerinin Metaverse'e Yönelik Tutum ve Kullanma Niyetine Etkisi:Bankacılık Sektörüne Yönelik Bir Araştırma	ÖZLEM KELOĞLU	Prof.Dr. MEHMET MARANGOZ

Sosyal Bilimleri Enstitüsü Devam Eden Doktora Tezleri				
S.N.	**Anabilim Dalı**	**Tez Adı**	**Öğrenci Adı-Soyadı**	**Tez Yöneticisi**
64	İşletme Doktora	Makro Kurumsal Bağlam ve Iş Sistemi Etkileşiminin Örgüt Formuna Yansımaları: İsveç Kapitalizminin Tarihsel Karşılaştırmalı Kurumsal Analizi ve Volvo Grubu Örneği	SERHAT TÜRKEN	Doç.Dr. SERKAN DİRLİK
65	İşletme Doktora	Sanal Influencerların Tüketici Algılarına Etkilerinin Kuşaklar Bağlamında Karşılaştırmalı incelenmes	ŞEMSETTİN OZAN ÇELEBİ	Prof.Dr. AYTEKİN FIRAT
66	İşletme Doktora	Algılanan Aşırı Nitelikliliğin Yaşam Tatminine Etkisinde Özerkliğin Düzenleyici Rolü : Karşılaştırmalı Bir Çalışma	TUFAN KIZILTUĞ	Prof.Dr. UMUT AVCI
67	İşletme Doktora	Tüketicilerin Planlı Eskitmeye Yönelik Satın Alma Karar Süreci;Kişisel Bilgisayarlar Üzerine Bir Araştırma	UĞUR MUSTAFA TUNÇ	Prof.Dr. AYTEKİN FIRAT
68	İşletme Doktora	Gerileyen Zanaat Sektörlerinde Ayakta Kalma: Bodrum Yat İmalatı İşletme Topluluğu Örneği	YUNUS EMRE	Doç.Dr. SERKAN DİRLİK
69	Muhasebe ve Finansman Doktora	Portföy Optimizasyonunda Çok Kriterli Karar Verme Tekniklerinin Kullanılması: BİST'te Bir Uygulama	CEMİLE İREM AYDIN	Prof.Dr. FAMİL ŞAMİLOĞLU
70	Muhasebe ve Finansman Doktora	Muhasebe Bilgi Sistemlerinde Blockchain Temelli Dönüşümün Sürdürülebilirlik Raporlamasına Etkisi: Şeffaflık, Güvenilirlik ve Uygulama Zorlukları Üzerine Bir Değerlendirme	ERSAN KULA	Doç.Dr. ALPER ERSERİM
71	Muhasebe ve Finansman Doktora	İKTİSAT POLİTİKASI ARACI OLARAK YAPISAL VERGİ DÜZENLEMELERİNİN MUHASEBE ALANLARINA ETKİLERİ: TÜRKİYE ÜZERİNE BİR DEĞERLENDİRME	MEHMET BAKIR	Doç.Dr. ALPER ERSERİM
72	Kamu Yönetimi Doktora	Kamu Politikası Formülasyon Sürecinde Üstün Kamu Yararı Kavramının Kullanılması: Orman Arazilerinin Turizme Tahsisi İşlemleri Örneği	CANAN BUDAK	Doç.Dr. CERAY ALDEMİR
73	Kamu Yönetimi Doktora	Post-Afet Yönetimi Çerçevesinde Afet Riskini Azaltmada AFAD Eğitimcilerine Verilen Deprem Eğitim Modülünün Dijital Kaçış Odası Oyununa Uyarlanması	CEREN DEMİR	Prof.Dr. BAYRAM COŞKUN
74	Kamu Yönetimi Doktora	Bilgi Toplumunda Akıllı Kentler ve Katılımcılık: Bodrum Örneği	ÇAĞDAŞ UYAR	Prof.Dr. BAYRAM COŞKUN
75	Kamu Yönetimi Doktora	Kültürel Mirasın Korunması ve Afetler: Türkiye ve İtalya Uygulamalarının Karşılaştırılmalı Olarak İncelenmesi	DUYGU AKYÜZ	Prof.Dr. BAYRAM COŞKUN
76	Kamu Yönetimi Doktora	Rusya Federasyonunun Kafkas Ülkelerinin Devlet Sistemleri Üzerinde Etkisi	ELVİN AĞAYEV	Prof.Dr. TURGAY UZUN
77	Kamu Yönetimi Doktora	Türkiye'de Dijital Devlet Yönetiminde Siber Güvenliğin Önemi	EMRE ŞAHİN	Doç.Dr. AYŞE YILDIZ ÖZSALMANLI
78	Kamu Yönetimi Doktora	Modern Devletin Özerkliği Sorunu	ENES KILIÇ	Prof.Dr. RAMAZAN GÜNLÜ
79	Kamu Yönetimi Doktora	Siyaset Psikolojisi Çerçevesinde Göç Politikaları	EVRİM BACACI	Prof.Dr. ÖZLEM ŞAHİN GÜNGÖR
80	Kamu Yönetimi Doktora	AKILLI KENT UYGULAMALARI ve ANTALYA'NIN AKILLI KENT DÖNÜŞÜMÜNÜN ANALİZİ	FATMA ZEHRA ATEŞ	Prof.Dr. NAMIK KEMAL ÖZTÜRK
81	Kamu Yönetimi Doktora	1838 Balta Limanı Antlaşmasından Avrupa Birliğine Kapitülasyonlar Özelinde Gümrük	HAKAN ÜLKER	Prof.Dr. MUHİTTİN TATAROĞLU
82	Kamu Yönetimi Doktora	Örgütsel ve İdeolojij Savrulmalar Ekseninde 1980'den Günümüze Milliyetçi Hareket Partisi ve Türk Milliyetçiliği	HIDIR DOĞAN	Prof.Dr. NAMIK KEMAL ÖZTÜRK
83	Kamu Yönetimi Doktora	Kamu Politikalarının Uygulamasında Sokak Bürokratlarının Rolü: (2019-2021) Covid Dönemi Türkiye ve Gana Karşılaştırmalı Örnekleri	IBRAHIM ABUBAKAR AHMED	Doç.Dr. CERAY ALDEMİR
84	Kamu Yönetimi Doktora	Göçün Güvenlikleştirilmesi:Suriye'deki Rejim Değişikliği Sonrası Avrupa'daki Aşırı Sağ Partiler ve Türkiye'deki Sağ Partilerin Geri Dönüş Göçü Üzerine Söylemleri (Almanya, İtalya ve Türkiye	İSA USLU	Prof.Dr. ÖZLEM ŞAHİN GÜNGÖR
85	Kamu Yönetimi Doktora	1973 Sonrası Afganistan'da Merkezi İdare Teşkilatının Yapı ve İşleyişi	MASOUDA ESMATI SADAT	Prof.Dr. BAYRAM COŞKUN
86	Kamu Yönetimi Doktora	Türkiye'de Devlet, Ritüel, İktidar ve Siyasal Rejim	MERT SELİM ŞEN	Dr.Öğr.Üyesi ELVAN CENİKLİ
87	Kamu Yönetimi Doktora	Akıllı Şehir Ve Veriye Dayalı Karar Alma: Akıllı Şehir Endeksi Üzerinden Karşılaştırmalı Bir Analiz	MUHAMMET MUSTAFA BİLKEN	Doç.Dr. CERAY ALDEMİR
88	Kamu Yönetimi Doktora	AK PARTİ DÖNEMİNDE EĞİTİMİN EKONOMİ POLİTİĞİ	MÜGE BAKİOĞLU	Prof.Dr. ÖZLEM ŞAHİN GÜNGÖR
89	Kamu Yönetimi Doktora	Kamu Sektöründe Yapay Zekâ Uygulamalarının Hizmet Sunumu Üzerindeki Etkileri: Türkiye ve Küresel Örnekler Üzerinden Karşılaştırmalı Bir Çözümleme	NİLAY YALÇIN	Prof.Dr. NAMIK KEMAL ÖZTÜRK
90	Kamu Yönetimi Doktora	Kaos ve Kontrol: Küresel Çatışmaların Gerçekçi Çerçevesinde Uluslararası Kurumların Rolü	SADETTİN ALP ÖZATA	Dr.Öğr.Üyesi CELAL FATİH TÜRE
91	Kamu Yönetimi Doktora	Eğitim-Öğretim Hizmetlerinde Büyük Veri Analitiği:İmkanlar, Sınırlılıklar ve Bir Model Önerisi	SUAT AĞI	Prof.Dr. BAYRAM COŞKUN
92	Kamu Yönetimi Doktora	Ajan Tabanlı Modellemenin Kamu Politikası Formülasyonunda Kullanımı: Türkiye İçin Yönelimler ve Öneriler	ŞERİFE GÖKÇEN YANIK	Doç.Dr. CERAY ALDEMİR
93	Kamu Yönetimi Doktora	YEREL YÖNETİMLERDE VERİYE DAYALI POLİTİKA ÜRETİMİ MODELİ: İstanbul Büyükşehir Belediyesi Planlama Ajansı Deneyimi	TANSU ÖZCAN	Prof.Dr. ÖZLEM ŞAHİN GÜNGÖR
94	Kamu Yönetimi Doktora	Döngüsel Ekonomiye Geçiş Sürecinde Atık Ticaretinin Kritiği	TUGAY KARADEMİR	Dr.Öğr.Üyesi ELVAN CENİKLİ
95	Kamu Yönetimi Doktora	Kentsel Hakların Kullanımı Bağlamında Kent Güvenliği ve Demokratik Polislik : İzmir ve Manchester Örnekleri	ZEYNEL KİZİR	Doç.Dr. DOĞAN BIÇKI
96	Siyaset Bilimi ve Uluslararası İlişkiler Doktora	Kuramsal ve Kavramsal Tartışmalar Çerçevesinde Uluslararası Hukukta Jus Cogens Normlara Uyum Sorunu	PINAR KARZAOĞLU	Prof.Dr. ÖZLEM ŞAHİN GÜNGÖR
97	Sosyoloji Doktora	60 Yaş ve Üstü Bireylerin Yaşlanma Sürecinde Karşılaştığı Yoksunluk İle Baş Etme Stratejisi Olarak 60+ Tazelenme Üniversitesi'nin Rolü: Muğla Tazelenme Üniversitesi Örneği	DENİZ ÇAKMAZ	Prof.Dr. MUAMMER TUNA
98	Sosyoloji Doktora	Sosyal Ağlarda Toplumsal Hafıza Oluşturma İlişkisinin Karşılaştırmalı Analizi	GÜLBEN KOÇ	Dr.Öğr.Üyesi Savaş ÇAĞLAYAN
99	Sosyoloji Doktora	Siber Suçlar Kapsamında Suça Sürüklenen Çocuklar	MEDİNE UZUN	Dr.Öğr.Üyesi AHMED ÜNAL BOZYER
100	Sosyoloji Doktora	Dijital Yoksulluk Bağlamında Yaşlıların Toplumsal Dışlanması ve Dijital Entegrasyonun Sosyolojik Bir Analizi: Sinop Örneği	MEHMET KAYMAZ	Dr.Öğr.Üyesi AHMED ÜNAL BOZYER
101	Sosyoloji Doktora	Sporda Kadın Olmak: Kadın Sporcuların, Medya Çalışanlarının ve Spor Yöneticilerinin Toplumsal Kabulü ve Deneyimleri	MURAT DURMAZ	Prof.Dr. Hasan ŞEN
102	Sosyoloji Doktora	Hız ve Tüketim Eleştirisinin Mekânda Cisimleşmiş Hali: Cittaslow'un İmkânları ve Sınırlılıkları (Akyaka Örneği)	ÖZLEM KUYU ÖZDAMAR	Prof.Dr. VEFA SAYGIN ÖĞÜTLE
103	Sosyoloji Doktora	Ekotopya Düşüncesi ve Toplumsal Etkileri: Türkiye'ye Uyumlu Yerel Bir Ekotopya Düşüncesine Doğru	YAĞMUR POYRAZ	Doç.Dr. SERGENDER SEZER
104	Sosyoloji Doktora	Fethiye'nin Toplumsal Yapısı ve Değişimi	YASİN ÜLKER	Dr.Öğr.Üyesi AHMED ÜNAL BOZYER

Sosyal Bilimleri Enstitüsü Devam Eden Doktora Tezleri				
S.N.	**Anabilim Dalı**	**Tez Adı**	**Öğrenci Adı-Soyadı**	**Tez Yöneticisi**
105	Tarih Doktora	Stalin Döneminde Azerbaycan (1924-1953)	AİDA ORUCOVA	Prof.Dr. MUSTAFA GÖKÇE
106	Tarih Doktora	XX. Yüzyılda Kazakların Türkçülük Fikri	ALBINA ABDILDANOVA	Prof.Dr. MUSTAFA GÖKÇE
107	Tarih Doktora	İki Cihangir Arasında Vasat Kalmak: II. Bayezid Dönemi Edebi Eserleri ve Tarihi Metinleri Işığında Meşruiyetin İnşası	ASLI KELEŞ	Doç.Dr. YUNUS İNCE
108	Tarih Doktora	İngilizlerin Hazar Denizi Ve Çevresindeki Faaliyetleri (16-19.Yüzyıllar)	AYŞE ORHON	Prof.Dr. MUSTAFA GÖKÇE
109	Tarih Doktora	Türkiye'nin Ekonomik Dönüşümü Sürecinde Uluslararası Fuarlara Katılımı (1950-1980)	BERKAY KOÇAK	Prof.Dr. SEHER AKÇA
110	Tarih Doktora	XVIII. Yüzyılda Osmanlı Hanedan Üyelerinin Tüketim Alışkanlıkları	CANSU EKİNCİ	Prof.Dr. AHMET YİĞİT
111	Tarih Doktora	XIII. Yüzyılda Bizans-Türk Sınırı (Tarih ve Coğrafya)	DURSUNBEY YALÇINKAYA	Prof.Dr. Adnan ÇEVIK
112	Tarih Doktora	Sultan II. Abdülhamid Döneminde Antakya	EDİP GÜL	Prof.Dr. ERDOĞAN KELEŞ
113	Tarih Doktora	Roma - İran İlişkilerinin Sosyo - Ekonomik Nitelikleri (MÖ I - MS II)	ENİSE YENER	Prof.Dr. MUZAFFER DEMİR
114	Tarih Doktora	Batı Toroslardaki Türk Kaya Resimleri	EREN FEHMİ EROĞLU	Prof.Dr. MUSTAFA GÖKÇE
115	Tarih Doktora	XVIII. Yüzyılın İlk Yarısında Rodosçuk (Tekfurdağı)	FATİH ÖZDEMİR	Prof.Dr. AHMET YİĞİT
116	Tarih Doktora	Birinci El Kaynakların Işığında Bizans'ta Türk İmajı (Malazgirt'ten Latin İşgali'ne)	GÖKÇE TELLİ	Prof.Dr. Murat KEÇİŞ
117	Tarih Doktora	Erken Cumhuriyet Döneminin Fransız Jakobenizmi Açısından Değerlendirilmesi	HURİYE BARUT ELÇİ	Prof.Dr. MEHMET TEMEL
118	Tarih Doktora	1956 Macar İsyanı ve 1960 Türk İhtilali'nin Sonuçları Bağlamında Demokratik ve Kültürel Algı Değişimi	KAMİL AKAR	Prof.Dr. MEHMET TEMEL
119	Tarih Doktora	Kenan EVREN'in Eğitim, Askeri ve Siyasi Hayatı (1917-2015)	MEHMET ÇAPARLAR	Prof.Dr. MEHMET TEMEL
120	Tarih Doktora	Kardinal Bessarion'un Entelektüel Hareketliliği: XV. Yüzyılda Bir Sosyal Ağ İncelemesi (1403-1472)	MERVE GÜNAY	Prof.Dr. Murat KEÇİŞ
121	Tarih Doktora	Çevre Tarihi Perspektifinden Aşağı Büyük Menderes Havzası'nda Süreklilik ve Dönüşüm (XIII.-XV. Yüzyıllar)	MÜJDAT NAMDAR	Prof.Dr. Murat KEÇİŞ
122	Tarih Doktora	Kırım Bosphoros Krallığı (MÖ 480-MÖ 283)	ÖMER SİNAN OF	Prof.Dr. MUZAFFER DEMİR
123	Tarih Doktora	XI.Yüzyıl Arap Müelliflerinden Muhammed b. Hilâl es-Sâbî (Garsünni'me)'nin Uyûnu't-Tevârih Adlı Eserinin Neşr ve Türkçe Tercümesi	ÖZCAN EVRENSEL	Prof.Dr. Adnan ÇEVIK
124	Tarih Doktora	Mora İsyanı'nda Osmanlı Ordusunun Askeri Faaliyetleri ve Lojistik Durumu (1821-1829)	ÖZGÜR ERDİNÇ	Prof.Dr. ERDOĞAN KELEŞ
125	Tarih Doktora	Sarazen'den Türk'e:Avrupa'da Öteki'nin Tarihi Seyri ve Kolektif Kimlik Tahkimine Etkisi(XIII-XVII.Yüzyıllar)	PINAR SAVAŞ	Prof.Dr. Murat KEÇİŞ
126	Tarih Doktora	Osmanlı Devleti'nde Kapitalist Küresel Ekonomiye Entegrasyon Süreci'nde Batı Anadolu'da Tarımsal Üretim: Pamuk ve Üzüm	SÜLEYMAN TAŞKIN	Doç.Dr. YUNUS İNCE
127	Tarih Doktora	II.Meşrutiyet'ten Cumhuriye'te İzmir Sancağında Devlet Toplum ve Suç	TUBA BAYKAL	Prof.Dr. Tuncay ÖĞÜN
128	Tarih Doktora	Demokrat Parti Döneminde Türk Jandarma Kolluk Teşkilatının Kurumsal ve işlevsel gelişimi (1950-1960)	UĞUR ÇELİK	Prof.Dr. BAYRAM AKÇA
129	Turizm İşletmeciliği Doktora	Kültürel Miras Turizmi Kapsamında Ziyaretçi Yönetimi Uygulamaları: Bakü Örneği	ALI NADIROV	Prof.Dr. CAFER TOPALOĞLU
130	Turizm İşletmeciliği Doktora	Tarım Turizminin Yerel Halkın Refahına Etkisi: Karaova Yöresi Örneği	BİLGİN GÜNER	Prof.Dr. Hüseyin ÇEKEN
131	Turizm İşletmeciliği Doktora	Gelişmekte Olan Destinasyonlardaki Turistik Arz Kaynaklarının Deneyim Temelli Turizm Kapsamında Değerlendirilmesi	BÜŞRA UZUN	Prof.Dr. Hüseyin ÇEKEN
132	Turizm İşletmeciliği Doktora	Turizmde Dijital Sürdürülebilirlik Bilinci: Ölçek Geliştirme Çalışması	DEMET ÖZCAN YILMAZSOY	Doç.Dr. REYHAN ARSLAN AYAZLAR
133	Turizm İşletmeciliği Doktora	Kuş Gözlemcilerin Seyahat Motivasyonlarının ve Destinasyon Kişiliği Algılamalarının, Destinasyon Memnuniyeti ve Tekrar Ziyaret Etme Niyetlerine Etkisi	DİLEK FİDAN	Prof.Dr. SAVAŞ ARTUĞER
134	Turizm İşletmeciliği Doktora	Marina İşletmelerinde Sürdürülebilirlik Uygulamaları: Güney Ege Örneği	EKİN ENVER YILMAZ	Prof.Dr. CAFER TOPALOĞLU
135	Turizm İşletmeciliği Doktora	Kırsal Turizm Kapsamında Kadın Girişimciliğinin Kırsal Kalkınmaya Etkisi: Fethiye Yöresi Üzerine Bir Araştırma	EMRAH KARA	Prof.Dr. Hüseyin ÇEKEN
136	Turizm İşletmeciliği Doktora	Tüketim Örüntüleri Bağlamında C Kuşağının Gastronomik Deneyimsel Değerleri Üzerine Bir Araştırma	ERMAN TUFAN	Doç.Dr. ÖZER ŞAHİN
137	Turizm İşletmeciliği Doktora	Turist Rehberlerinin Sunum Yeteneklerinin Hikâye Anlatımı, Anlatı Sürükleyiciliği ve Otantiklik Üzerine Etkisi	EYÜP GÜVEN	Prof.Dr. SAVAŞ ARTUĞER
138	Turizm İşletmeciliği Doktora	Turistik Destinasyonlarda Yangın Söndürme Pilotlarının Mesleki Stres Faktörleri	FİGEN GÜRCOŞKUN	Prof.Dr. GÖKHAN AYAZLAR
139	Turizm İşletmeciliği Doktora	Airbnb Tercih Eden Kullanıcıların Turist Tipolojilerinin Davranışsal Niyetlerine Etkisinde Motivasyonun Düzenleyici Rolü	GAMZE TARIM	Doç.Dr. ARZU AKDENİZ
140	Turizm İşletmeciliği Doktora	Otel Çalışanları İçin İşbaşı Çevrimiçi Oyunlaştırılmış Sürdürülebilir Turizm Eğitim Programının Tasarım Tabanlı Araştırma Yöntemi İle Geliştirilmesi, Uygulanması ve Değerlendirilmesi	GAMZE UTAR	Doç.Dr. SENEM YAZICI YILMAZ
141	Turizm İşletmeciliği Doktora	Nöropazarlama Yaklaşımı Kullanılarak Spor Turizmi Tanıtımına Yönelik Görsellerin İncelenmesi	GÜLDEN KURT DEMİRCAN	Doç.Dr. REYHAN ARSLAN AYAZLAR
142	Turizm İşletmeciliği Doktora	Turizimde Müşterekleşme Yolunda Kooperatifler	HİLAL GÜL	Doç.Dr. Alper ASLAN
143	Turizm İşletmeciliği Doktora	Teknoloji Kabul Modeli'nin Mobil Uygulama Kullanım Niyeti ve Sadakat Üzerindeki Etkisinde Kuşakların Moderatör Rolü: Konaklama İşletmelerinde Bir Uygulama	İLKNUR ÖZSEZGİN	Prof.Dr. UĞUR ÇALIŞKAN
144	Turizm İşletmeciliği Doktora	Hizmetin Görünmez Tehdidi: Konaklama İşletmelerinde Sessiz İstifanın Nedenleri ve Sonuçları	JENNET JUMAYEVA	Prof.Dr. GÖKHAN AYAZLAR
145	Turizm İşletmeciliği Doktora	Turizm Sektöründeki Kadın Girişimcilerin Kültürel Mirasın Korunması ve Sürdürülebilirliğindeki Rolü	KADRİYE KUBAT	Prof.Dr. UĞUR ÇALIŞKAN
146	Turizm İşletmeciliği Doktora	Turizmde Gayri Maddi Emek: Hayat Kadınları Üzerine Bir Araştırma	MERDALİ ARSLAN	Prof.Dr. UĞUR ÇALIŞKAN
147	Turizm İşletmeciliği Doktora	Karanlık Liderlik ve Örgütsel Güven Arasındaki İlişkide Nepotizmin (Kayırmacılık) Aracılık Rolü: Otel Çalışanları Üzerine Bir Araştırma	MUHARREM AKÇURA	Doç.Dr. ARZU AKDENİZ
148	Turizm İşletmeciliği Doktora	Aşırı Turizm İle Mücadele: Sürdürülebilir Turizm Destinasyon Yönetim Modelinin Geliştirilmesi	RABİA ONBİRLİOĞLU	Doç.Dr. SENEM YAZICI YILMAZ
149	Turizm İşletmeciliği Doktora	Milli Parkların Rekreasyon Potansiyelinin Ortaya Konmasında Rekreasyon Fırsat Dağılımı Uygulamaları: Bir Model Önerisi	SABRİ BOZCA	Prof.Dr. GÖKHAN AYAZLAR
150	Turizm İşletmeciliği Doktora	Sağlıklı Yaşam ve Sağlık Turizmi Farkındalığının Medikal Turizm Potansiyeli Algısına Etkisi: Muğla Örneği	TARKAN BALSEVEN	Doç.Dr. ARZU AKDENİZ

Sosyal Bilimleri Enstitüsü Devam Eden Doktora Tezleri

S.N.	Anabilim Dalı	Tez Adı	Öğrenci Adı-Soyadı	Tez Yöneticisi
151	Turizm İşletmeciliği Doktora	Yeşil İnsan Kaynakları Yönetiminin İşten Ayrılma Niyetine Etkisinde Çevresel Örgütsel Vatandaşlık Davranışı ve Yeşil Dönüştürücü Liderliğin Aracı-Düzenleyici Rolü: Turizm Sektöründe Bir Uygulama	YASİN KARASU	Prof.Dr. UĞUR ÇALIŞKAN
152	Türk Dili ve Edebiyatı Doktora	Kazak Tarihî Jırlarının Dili (Dil Özellikleri - Metinler - Dizin/Sözlük)	BAYAN BASHBAYEVA	Prof.Dr. Ali AKAR
153	Türk Dili ve Edebiyatı Doktora	Anadolu Sahası Türk Efsanelerinde Tabuların Tespit ve Tahlili	BİLAL ORDU	Dr.Öğr.Üyesi BAKİ BORA HANÇA
154	Türk Dili ve Edebiyatı Doktora	Tek Partili Dönemde Milliyetçiliğin Romana Yansıması (1923-1950)	BURAK BİÇER	Doç.Dr. VELİ UĞUR
155	Türk Dili ve Edebiyatı Doktora	Türkülere Ekoeleştirel Bir Bakış: Doğa, Kültür ve İnsan İlişkisi	CEVDET ÖNGAY	Doç.Dr. Ümral DEVECİ
156	Türk Dili ve Edebiyatı Doktora	Kültürel Bir Gösterge Alanı olarak Türkiler	DAMLA TORUN ÖNGAY	Doç.Dr. AYSUN DURSUN
157	Türk Dili ve Edebiyatı Doktora	Tanzimat'tan 1980 Yılına Kadar Türk Romanlarında Korkular	ERHAN GÜRPINAR	Prof.Dr. OKTAY YİVLİ
158	Türk Dili ve Edebiyatı Doktora	Eski Türkçede Kavram Boşluğu	FATMA GÜLŞAH TOPRAK	Prof.Dr. Ali AKAR
159	Türk Dili ve Edebiyatı Doktora	Bin Bir Gece Masallarının Çağatayca Bir Nüshası/Gramer-Dizin	FATMA KAYILAN EREK	Prof.Dr. Ali AKAR
160	Türk Dili ve Edebiyatı Doktora	Ferhan Şensoy hayatı, sanatı ve eserleri	GÜLNAR DAVUDOVA YILMAZ	Doç.Dr. VELİ UĞUR
161	Türk Dili ve Edebiyatı Doktora	Türk Halk Hikâyelerinde Vicdan	HAMDİYE DENİZ YILDIRIM	Prof.Dr. SİBEL TURHAN TUNA
162	Türk Dili ve Edebiyatı Doktora	Zahiriddin Muhammed Babür'ün Babürname'si ve Ebulgazi Bahadır Han'ın Şecere-i Terakime'sindeki Folklor Unsurlarının Karşılaştırmalı Analizi	ILGOR HAMRAEV	Dr.Öğr.Üyesi BAKİ BORA HANÇA
163	Türk Dili ve Edebiyatı Doktora	Klasik Türk Şiirinde Kullanılan Tasavvufi Kavramların Semantik ve Retorik Analizi	İBRAHİM YARDIMCI	Okutman Dr. Namık AÇIKGÖZ
164	Türk Dili ve Edebiyatı Doktora	Nesîmî'nin Gazellerinde Derin Metaforlar	KAMILA OSMANLI	Prof.Dr. NAGEHAN UÇAN EKE
165	Türk Dili ve Edebiyatı Doktora	2010-2025 Yılları Türk Romanına Ekoeleştirel Bir Yaklaşım	MERVE GÜN	Prof.Dr. OKTAY YİVLİ
166	Türk Dili ve Edebiyatı Doktora	2010'lu Yıllar Türk Romanında İktidar ve Kadının Temsili	MUHAMMED TOPRAK	Prof.Dr. OKTAY YİVLİ
167	Türk Dili ve Edebiyatı Doktora	2010'lu Yıllar Türk Romanında Postmodern İnsan ve Toplum	NİLAY BİLİR	Prof.Dr. OKTAY YİVLİ
168	Türk Dili ve Edebiyatı Doktora	Edirneli Rûhî Osmanlı Tarihi(Karşılaştırmalı Metin Dizin)	SEVİL DOĞRUER	Prof.Dr. Ali AKAR
169	Türk Dili ve Edebiyatı Doktora	Azerbaycan Ve Türk Edebiyatındaki Köy Romanlarının Karşılaştırılması (1950-1970)	ULDUZA ADIGOZALOVA	Doç.Dr. VELİ UĞUR
170	Türk Dili ve Edebiyatı Doktora	Dede Korkut Destanında Kahraman Tipolojisi Bakımından Obsesyon ve Travma	YAĞMUR SÖĞÜT	Dr.Öğr.Üyesi BAKİ BORA HANÇA
171	Türk Dili ve Edebiyatı Doktora	Semerkand Efsaneleri (Araştırma, inceleme)	YULDUZ KUSHMONOVA	Prof.Dr. MEHMET NACİ ÖNAL
172	Uluslararası İşletmecilik ve Ticaret Doktora	Konaklama İşletmelerinin Uluslararasılaşmasında Dinamik Yeteneklerin Rolü, Etkisi ve Öneminin Belirlenmesi: Fethiye Bölgesinde Konaklama Sektöründe Bir Uygulama	ALİ ENGİN BOZKUŞ	Prof.Dr. MİNE ŞENEL
173	Uluslararası İşletmecilik ve Ticaret Doktora	Kırsal Turizmde Sürdürülebilir Rekabet Üstünlüğü Kapsamında Kritik Kaynak, Yetenek ve Yetkinliklerin Bulanık Ahp Yöntemi İle Belirlenmesi: Sakarya İli Taraklı İlçesi Örneği	AYHAN ÖKSÜZ	Prof.Dr. ALİ ENDER ALTUNOĞLU
174	Uluslararası İşletmecilik ve Ticaret Doktora	Kaynak Temelli Yaklaşım Kapsamında Döngüsel Ekonomi Uygulamalarının Öncülleri ve Performans Sonuçları: Döngüsel Ekonomi Girişimciliği Bağlamında İhracatçı Firmalara Yönelik Bir Saha Araştırması	BÜŞRA TUNCER	Doç.Dr. PELİN ARSEZEN
175	Uluslararası İşletmecilik ve Ticaret Doktora	Küresel Zihniyet ve Girişimsel Yönelimin KOBİ'lerin İhracat Performansına Etkisi	DENİZ BURCU MIHLADIZ ORAL	Prof.Dr. FARUK ŞAHİN
176	Uluslararası İşletmecilik ve Ticaret Doktora	Tüketicilerin Dövmeli Çalışanlara Yönelik Ayrımcılık ve Damgalamaya Yönelik Tutumlarının Satın Alma Niyetiyle İlişkisi: Türkiye-İtalya ve İngiltere Karşılaştırması	DUYGU GÜVENSAY	Doç.Dr. HAKAN KİRACI
177	Uluslararası İşletmecilik ve Ticaret Doktora	Türk Aile İşletmeleri Üzerine Nicel Bir Analiz: Aileselliğin Uluslararasılaşmaya Etkisi	FERHAT DİNLER	Prof.Dr. FARUK ŞAHİN
178	Uluslararası İşletmecilik ve Ticaret Doktora	Havayollarına Sürdürülebilirlik Politikalarının Etkisi: Değer Zinciri Analizi Perspektifi İle İncelenmesi	HALİL SEMERCİOĞLU	Prof.Dr. ALİ ENDER ALTUNOĞLU
179	Uluslararası İşletmecilik ve Ticaret Doktora	Radyoterapi Cihazlarında Bilişim Teknolojileri Kullanımının, Çalışan Performansına ve Pazarlama Stratejilerine Olan Etkilerinin Analizi	MAHMUT YADA	Prof.Dr. BİLGİN ŞENEL
180	Uluslararası İşletmecilik ve Ticaret Doktora	Akıllı Tarım Uygulamaları İle Tarımsal Ürün İhracatı Yapan İşletmelerin Sürdürülebilir Üretim Kapsamında İncelenmesi: Muğla İli Örneği	MİRATİ HAYDARDEDEOĞLU	Doç.Dr. Fatma ÇAKMAK
181	Uluslararası Ticaret ve Finansman Doktora	Döngüsel Ekonominin Firma Performansına Etkisinde Sürdürülebilir Tedarik Zinciri Yönetiminin Rolü: Muğla İli Mermer İşletmeleri Örneği	İLAY TİLKİ TOMAY	Prof.Dr. TUĞBA UÇMA UYSAL
182	Uluslararası Ticaret ve Finansman Doktora	Yeşil Dönüştürücü Liderlik ve Yeşil İnsan Kaynakları Yönetimi Uygulamalarının Yeşil Çalışan Davranışı ile İlişkisinde Duygusal Zekanın Aracı Rolü	İREM KILIÇ KAYA	Doç.Dr. ESRA BURCU BULGURCU GÜREL
183	Uluslararası Ticaret ve Finansman Doktora	Uluslararası Ticaretin Sürdürülebilir Dönüşümü: Avrupa Birliği'nin Karbon Sınır Ayarlama Mekanizması (CBAM) ve Ticaret Ortaklarının Sürdürülebilir Lojistik Altyapısı Üzerine Bir Analiz	MÜMİN VOLKAN KALE	Doç.Dr. GONCA AKGÜN GÜNGÖR
184	Uluslararası Ticaret ve Finansman Doktora	Muhasebe ve Denetimde Dijital Dönüşüm, Yapay Zekâ ve Etkileri	NECATİ SARCAN	Doç.Dr. EYMEN GÜREL
185	Uluslararası Ticaret ve Finansman Doktora	Teknoloji Hazırlık Seviyelerinin (THS) Şirket Stratejilerine Etkisi: BİST'te Bir Uygulama	YUSUF YEŞİLKAYA	Prof.Dr. TUĞBA UÇMA UYSAL

Fen Bilimleri Enstitüsü 2025 Yılı İçerisinde Tamamlanan Yüksek Lisans Tezleri

S.N.	Anabilim Dalı	Tez Adı	Öğrenci Adı-Soyadı	Tez Yöneticisi	Tezin Bitiş Tarihi
1	Biyoloji Tezli Yüksek Lisans	"Bakteriyosin Benzeri Aktivite Gösteren Bacillus thuringiensis Suşlarının Biyolojik Aktivitelerinin Araştırılması"	ECE TOPRAK	Prof.Dr. Hatice GÜNEŞ	22.07.2025
2	Biyoloji Tezli Yüksek Lisans	"Muğla-Merkez (Menteşe) Atıksu Arıtma Tesisi Mikroplastik İçeriği Üzerine Bir Araştırma"	DİLAN ÖZMEN	Prof.Dr. Fevzi YILMAZ	04.02.2025
3	Çevre Bilimleri Tezli Yüksek Lisans	"Adıyaman Yöresinde Doğal Yayılış Gösteren Rheum telianum Bitki Türünün Bazı Biyolojik Uygulamalarının Araştırılması"	ZUHAL ECEOVA DURSUN	Doç.Dr. MAHMUT YILDIZTEKİN	22.07.2025
4	Çevre Bilimleri Tezli Yüksek Lisans	"Ag/Ni katkılı BaWO4 Sentezi, Karakterizasyonu ve Fotovoltaik Uygulamaları: Ibuprofen ve Oksitetrasikilin Degradasyonu, H2 Üretimi ve Bakteriyel İnaktivasyon Etkinliğinin Araştırılması"	DUYGU ÖZKAN	Prof.Dr. ALİ İMRAN VAİZOĞULLAR	19.08.2025
5	Çevre Bilimleri Tezli Yüksek Lisans	"Büyük Menderes Nehri'ndeki Bazı Fiziko-Kimyasal Parametrelerin Mevsimsel Olarak İncelenmesi"	MUSTAFA KEMER	Prof.Dr. NEDİM ÖZDEMİR	18.02.2025

Fen Bilimleri Enstitüsü 2025 Yılı İçerisinde Tamamlanan Yüksek Lisans Tezleri					
S.N.	**Anabilim Dalı**	**Tez Adı**	**Öğrenci Adı-Soyadı**	**Tez Yöneticisi**	**Tezin Bitiş Tarihi**
6	Çevre Bilimleri Tezli Yüksek Lisans	"Muğla ilinde Yayılış Gösteren Seseli serpentinum Türünün Bazı Biyolojik Özelliklerinin Araştırılması ve LC-MC/MS Yöntemi ile Fitokimyasal Yapısının İncelenmesi"	SEVGİ ÖREN	Doç.Dr. MAHMUT YILDIZTEKİN	22.07.2025
7	Çevre Bilimleri Tezli Yüksek Lisans	"Topraktaki Cd, Pb ve Cu elementlerinin Mısır (Zea mays), Isırgan Otu (Urtica urens) ve Semizotu (Portulaca oleracea) bitkileri kullanılarak Fitoremediasyon ile giderimi"	ELMIRA RUSTAMOVA	Prof.Dr. AHMET DEMİRAK	26.11.2025
8	Enerji Tezli Yüksek Lisans	"Alçak Gerilim Reaktif Güç Kompanzasyonu Sistemleri Üzerine Bir İnceleme: Muğla Kredi ve Yurtlar Kurumu Örneği"	ZAFER YILMAZ	Doç.Dr. ADEM DÖNMEZ	11.03.2025
9	Enerji Tezli Yüksek Lisans	"Electrospinning Yöntemiyle Üretilen Koaksiyel Nanofiberlerin Süperkapasitör Elektrot Uygulaması"	İBRAHİM SAMET TUNCA	Prof.Dr. HÜLYA KARA SUBAŞAT	05.08.2025
10	Enerji Tezli Yüksek Lisans	"Yeşil Sentez ile Üretilen ZnO nanopartikül, Kapukargun Termal Çamuru ve Poliakrilonitril Nanofiberi Kullanılarak Süperkapasitörlerin Geliştirilmesi"	HAKİME ÇOTAK	Doç.Dr. SEMA ASLAN	13.02.2025
11	Enerji Tezli Yüksek Lisans	Yüksek Performanslı Elektrokimyasal Depolayıcılar İçin Nanofiber Ayırıcılar	HANİFE ŞEVVAL DERE	Prof.Dr. HÜLYA KARA SUBAŞAT	05.09.2025
12	Fizik Tezli Yüksek Lisans	"Biyolojik Kökenli Makromolekülerin istatistik Fizik Kullanılarak Modellemesi ve Evrensel Kritik Üstlerin Hesaplanması"	MUSAB TUĞRUL	Prof.Dr. GÖRKEM OYLUMLUOĞLU	10.12.2025
13	Fizik Tezli Yüksek Lisans	"Farklı karıştırma teknikleri kullanarak manyetik soğutma teknolojilerinde kullanılan kompozit peroksit bileşiklerin üretilmesi"	NURŞAH GÜLEÇ	Prof.Dr. ATİLLA COŞKUN	15.04.2025
14	Fizik Tezli Yüksek Lisans	"Katkılı Manganit Perovskite Bileşiklerde Tanecik ve Tane Boyutu Kontrolü"	ALI NOAMAN ABDULAMEER AL-SHAREEFI	Doç.Dr. Ali Ekber IRMAK	04.02.2025
15	Fizik Tezli Yüksek Lisans	Yb elementi için L atomik tabaka ışımalarının "Bent Kristal Laue analizörü" ile incelenmesi"	YİĞİT SUCUER	Doç.Dr. Cahit KARANFİL	22.04.2025
16	Kimya Tezli Yüksek Lisans	"Berberis cretica köklerinden çeşitli tentürlerin hazırlanması, asetilkolinesteraz ile bütirilkolinesteraz enzimlerine karşı etkilerinin HPLC içerikleriyle karşılaştırılması ve kemometrisi"	SERKAN YÜKSEL	Öğr.Gör.Dr. Mehmet Ali ÖZLER	05.08.2025
17	Kimya Tezli Yüksek Lisans	Güneybatı Anadolu'da Yayılış Gösteren Pinus Türlerinin Kuru İbrelerinin Kimyasal Bileşimi ve Biyolojik Aktiviteleri	AYŞE İBA	Prof.Dr. MEHMET EMİN DURU	19.08.2025
18	Kimya Tezli Yüksek Lisans	"Infundibulicybe geotropa (Bull.)Harmaja türünün biyoaktif bileşiklerin izolasyonları ve spektroskopik yöntemlerle yapı tayinleri"	KÜBRA TUNA	Prof.Dr. MEHMET ÖZTÜRK	05.09.2025
19	Kimya Tezli Yüksek Lisans	"Kimyasal Verilerin Karar Ağaçları İle Tahmini İçin Python Yazılım Uygulaması"	GONCA ERTÜRK	Doç.Dr. OĞUZ AKPOLAT	08.04.2025
20	Kimya Tezli Yüksek Lisans	"Yumurta Kabuğu Membranına Üreaz İmmobilizasyonu ve Karakterizasyonu	ÖMER UZUN	Prof.Dr. MUSTAFA TEKE	29.07.2025
21	Kimya Tezli Yüksek Lisans	"Zr-Tereftalik Asit, Cu-Trimesik Asit MOF'lar ve Trithian Katkılı Karbon Kompozit Süperkapasitör Elektrotların Geliştirilmesi"	AFİKE AYÇA ÖZEN	Doç.Dr. SEMA ASLAN	04.02.2025
22	Matematik (Tezli YL)	"Bazı Epidemik Modellerin Nümerik Çözümleri Üzerine"	SEDA BABACAN ADAN	Dr.Öğr.Üyesi ÖZGÜL İLHAN	29.07.2025
23	Matematik (Tezli YL)	Dairesel Graf Türevlerinin C(m)-Supermagic Etiketlemeleri Üzerine	ERDİ ATEŞ	Prof.Dr. TARKAN ÖNER	08.04.2025
24	Matematik (Tezli YL)	Delaunay İskeletleri Üzerinde Graf Çekirdeği ve 3D Nokta Bulutu Uygulaması	TOLGA AKDENİZ	Doç.Dr. ÖMER AKGÜLLER	29.07.2025
25	Matematik (Tezli YL)	"Egzersiz Bağımlılığının Matematiksel Modellemesi"	DİLA YAZ	Dr.Öğr.Üyesi AYŞE ANAPALI ŞENEL	29.07.2025
26	Matematik (Tezli YL)	Frenet Benzeri Denklem Sisteminin İntegral Karakterizasyonu ve Geometrik Uygulamaları	ÖZKAN KOÇ	Doç.Dr. SİBEL PAŞALI ATMACA	29.07.2025
27	Matematik (Tezli YL)	Genişletilmiş T-Conorm'lara Dayalı Metrik Tip Uzayların Topolojik ve Metrik Özellikleri Üzerine	TANSU KAVAL	Prof.Dr. TARKAN ÖNER	04.02.2025
28	Matematik (Tezli YL)	İKİ BOYUTU ISI DENKLEMİNE ZAMAN RAHATLATMA TERİMİ EKLENEREK ELDE EDİLEN MODELİN TUTARLILIK VE KARARLILIK ANALİZİ"	ELİF TEMBELO	Dr.Öğr.Üyesi ÖZGÜL İLHAN	29.07.2025
29	Matematik (Tezli YL)	Krasner Hiper Halkaların İdealleri Üzerine	MEHMET BOZDAŞ	Doç.Dr. UMMAHAN MERDİNAZ ACAR	13.02.2025
30	Matematik (Tezli YL)	"Politika Faiz Kararlarının BIST 100 Sektörleri Üzerindeki Etkisinin Görünürlük Grafı ile Analizi"	DENİZ RÜMEYSA ERDOĞAN	Prof.Dr. MEHMET ALİ BALCI	08.07.2025
31	Matematik (Tezli YL)	"Primal Topolojik Uzaylar Üzerine Bazı Sonuçlar"	BÜŞRA YILDIRIM	Doç.Dr. MURAD ÖZKOÇ	29.07.2025
32	Matematik (Tezli YL)	Strait Esnek Kümeler ve Bazı Uygulamaları Üzerine	ESRA İŞBUĞA	Prof.Dr. BEKİR TANAY	29.07.2025
33	Su Ürünleri Mühendisliği Tezli Yüksek Lisans	"Denizanası ham venomlarının iki farklı kolon kanser hattındaki sitotoksik etkisinin belirlenmesi"	KHOULOUD AZAIEZ	Doç.Dr. NURÇİN KİLLİ	05.08.2025
34	Su Ürünleri Mühendisliği Tezli Yüksek Lisans	"Ege Denizi'nin bazı kıyı noktalarından alınan Mullus surmelatus (tekir) ve Alosa sp. (tirsi) örneklerinin sindirim sistemlerinde mikroplastik varlığının araştırılması."	GAMZE DEMİREL GÖKMEN	Prof.Dr. MURAT YABANLI	20.05.2025
35	Su Ürünleri Mühendisliği Tezli Yüksek Lisans	"Gökova Körfezi'ni Besleyen Tatlı Su Kaynaklarının Mevsimsel Olarak İncelenmesi"	YUNUS ACAR	Prof.Dr. NEDİM ÖZDEMİR	13.02.2025
36	Su Ürünleri Mühendisliği Tezli Yüksek Lisans	"Muğla İli Köyceğiz İlçesinde Yaşayan Halkın Su Stresi, Su Kıtlığı ve Su Tasarrufu Bilincine İlişkin Algıları"	ÖZCAN TOSUN	Prof.Dr. NEDİM ÖZDEMİR	29.07.2025
37	İnşaat Mühendisliği (İngilizce) Tezli Yüksek Lisans	Analyzing the Impact of Strong-Column Weak-Beam Ratio on Structural Behavior in Mid-Rise Reinforced Concrete Buildings	ALI MUHAMMAD REZAY	Dr.Öğr.Üyesi ERSAN GÜRAY	18.02.2025
38	İnşaat Mühendisliği (İngilizce) Tezli Yüksek Lisans	Effects of Fungal Treatment on Portland Cement Mortars	BATUHAN KODAL	Dr.Öğr.Üyesi SÜLEYMAN BAHADIR KESKİN	19.08.2025

Fen Bilimleri Enstitüsü 2025 Yılı İçerisinde Tamamlanan Yüksek Lisans Tezleri					
S.N.	**Anabilim Dalı**	**Tez Adı**	**Öğrenci Adı-Soyadı**	**Tez Yöneticisi**	**Tezin Bitiş Tarihi**
39	İnşaat Mühendisliği (İngilizce) Tezli Yüksek Lisans	Jet Grout Kolonların Sıvılaşmayı Önlemedeki Etkinliğinin Arazi Deneyleri ile Araştırılması	CEREN EMRE	Doç.Dr. Mehmet Rıfat KAHYAOĞLU	17.12.2025
40	İnşaat Mühendisliği (İngilizce) Tezli Yüksek Lisans	Optimal Seismic Design of Mid-Rise Buildings Based On Life Cycle Costs	ALI MUHAMMAD REZAY	Dr.Öğr.Üyesi ERSAN GÜRAY	18.02.2025
41	İnşaat Mühendisliği (İngilizce) Tezli Yüksek Lisans	Seismic response analysis of tiny houses	ABDULBASIT FAZLI	Dr.Öğr.Üyesi OSMAN KAYA	25.02.2025
42	Jeoloji Mühendisliği Tezli Yüksek Lisans	Characterization and Evaluation of Alteration Minerals in the Northwest of Gönen (Balıkesir, Türkiye) Gönen'in Kuzeybatısında (Balıkesir, Türkiye) Bulunan Alterasyon Minerallerinin Karakterizasyonu ve Değerlendirilmesi	İLKAY ŞAH	Doç.Dr. CEREN KÜÇÜKUYSAL	17.06.2025
43	Jeoloji Mühendisliği Tezli Yüksek Lisans	"Correlative Analysis of NDVI (Normalized Difference Vegetation Index) by using Multi Resolution and Multi Temporal Remote Sensing Satellites Imagery, Al-Ahsa Region, Saudi Arabia."	MOHAMMED IDREES AHMED FAROOQUI	Doç.Dr. Bedri KURTULUŞ	05.08.2025
44	Jeoloji Mühendisliği Tezli Yüksek Lisans	"Impact of Geological and dynamics on Jacking Farces in Microtunneling Pipe Jacking Tunneling Methods in the Konya Basin"	MEHMET FAHRİ ETEŞ	Doç.Dr. Bedri KURTULUŞ	29.07.2025
45	Jeoloji Mühendisliği Tezli Yüksek Lisans	Multi-proxy analysis of exposed fault surfaces in extensional tectonics	MUHAMMED NUR ABDULLAH	Dr.Öğr.Üyesi MURAT ERSEN AKSOY	05.08.2025
46	Jeoloji Mühendisliği Tezli Yüksek Lisans	Thesis Proposal Title: Determination of the geological imprints of the rocks in the Gedia Vallis, Chasm in Gale Crater's Interior Mound, Grand Canyon of Gale Crater, Rayed Region in Gale Crater on Mars by using Artificial Intelligence program of Google Earth Pro.	LEVENT TENİŞ	Prof.Dr. Semih GÜRSU	13.02.2025
47	Maden Mühendisliği (Türkçe) Tezli Yüksek Lisans	"Feldspat Cevherinden Flotasyon YöntemiyleSafsızlıkların Uzaklaştırılmasında Kontrol Reaktiflerinin Etkisinin Araştırılması"	EREN YURTSEVEN	Doç.Dr. AHMET DENİZ BAŞ	14.01.2025
48	Maden Mühendisliği (Türkçe) Tezli Yüksek Lisans	Kompozit plaka üretim tesisi atık çamurundan mikronize kuvars kazanım koşullarının araştırılması"	ZÜBEYİR VURAL	Prof.Dr. Taki GÜLER	08.04.2025
49	Maden Mühendisliği (Türkçe) Tezli Yüksek Lisans	Muğla Yatağan-Hisarardı Bölgesi Feldspat Cevherinin Flotasyon Yöntemiyle Zenginleştirme Koşullarının Araştırılması"	EREN YURTSEVEN	Doç.Dr. AHMET DENİZ BAŞ	14.01.2025
50	Enerji Sistemleri Mühendisliği Tezli Yüksek Lisans	İskandinav Ülkelerinde Seçilmiş Belediyelerin Sürdürülebilir Enerji Eylem Planlarının Sürdürülebilir Kalkınma Hedefleri Açısından Değerlendirilmes	ÇAĞLA NUR ŞEN	Prof.Dr. Tayfun BÜKE	18.02.2025
51	Enerji Sistemleri Mühendisliği Tezli Yüksek Lisans	Kompozit Bir İnsansız Hava Aracı (IHA) Kanadının Yapısal Tasarımı ve Sonlu Elemanlar Metodu ile Analizi"	ABDULAZİZ KÜRŞAD KOMLU	Dr.Öğr.Üyesi RAMAZAN ÖZKAN	05.09.2025
52	Enerji Sistemleri Mühendisliği Tezli Yüksek Lisans	"Yaklaşık sıfır enerjili binalarda kullanılan enerji üretim yöntemleri ve sistem tasarımı"	SALAH MANSOOR AHMED MOHAMMED ALJABERI	Doç.Dr. TOLGA URAL	22.07.2025
53	Bilişim Sistemleri Mühendisliği Tezli Yüksek Lisans	Çekişmeli Üretken Ağlarla Sentetik Veri Üretiminin Model Başarımını Arttırmadaki Etkisinin incelenmesi	MUHAMMED MİRAC KOÇAR	Doç.Dr. GÜRCAN ÇETİN	08.07.2025
55	Bilişim Sistemleri Mühendisliği Tezli Yüksek Lisans	"Nesnelerin İnterneti uygulamalarında heterojen veri trafiklerinin iletimi için dinamik arabellek temelli bir kanal tahsis yaklaşımı ve başarım analizi"	FEYYAZ OKUL	Doç.Dr. SEDAT ATMACA	21.02.2025
55	Bilişim Sistemleri Mühendisliği Tezli Yüksek Lisans	Otoparklar için Kullanılmak Üzere Veri Madenciliği Analiziyle Bir Karar Destek Sistemi Geliştirilmesi	ORUÇ ALTAY KIRLI	Prof.Dr. İLHAN TARIMER	05.09.2025
56	Elektrik-Elektronik Mühendisliği (İngilizce) Tezli Yüksek Lisans	"A Comparative Study on Solar Cell Performances with Regard to Environmental Factors and Surface Properties"	NİL BAĞRIAÇIK	Dr.Öğr.Üyesi HAYRİYE SERRA ALTINOLUK	09.07.2025
57	Elektrik-Elektronik Mühendisliği (İngilizce) Tezli Yüksek Lisans	Tarımsal Verilerin Takibi Amaçlı Mikrodenetleyici Tabanlı Sistem Tasarımı	GÖKTAN KIRAĞ	Doç.Dr. MAHMUT TENRUH	05.08.2025
58	Moleküler Biyoloji ve Genetik Tezli Yüksek Lisans	"Antibiyofilm Aktivitenin İlaç Yüklü Albümin Mikrotaşıyıcılarla İncelenmesi"	ECE BEKTAŞ	Doç.Dr. MEHLİKA ALPER	19.08.2025
59	Moleküler Biyoloji ve Genetik Tezli Yüksek Lisans	Bacillus safensis MM19 Streyninin Abiyotik Stresi Regüle Etme Potansiyeli ve Bunun Transkriptomik Seviyede Araştırılması"	AYŞE ÇAKIRLAR	Doç.Dr. MEHLİKA ALPER	05.09.2025
60	Moleküler Biyoloji ve Genetik Tezli Yüksek Lisans	"Erwinia amylovora bakterisine özgü litik bakteriyofaj izolasyonu, karakterizasyonu ve biyokontrol potansiyelinin araştırılması"	ÜMRAN ÇAPAR	Prof.Dr. ÖMÜR BAYSAL	22.07.2025
61	Moleküler Biyoloji ve Genetik Tezli Yüksek Lisans	"IFN-y Uyarımlı Dental Doku Mezenkimal Kök Hücre Eksozomlarının, Behçet Hastalarından Elde Edilen Mononükleer İnflamatuar Hücre Yanıtları Üzerindeki Etkilerinin Araştırılması"	AYŞE GÜL	Doç.Dr. DENİZ GENÇ	08.07.2025
62	Moleküler Biyoloji ve Genetik Tezli Yüksek Lisans	"Kuraklık Stresi Altındaki Phaseolus vulgaris Bitkisinde Borik Asit, Potasyum Metaborat ve Sodyum Tetraflorborat Uygulamalarının Bitkideki Morfolojik ve Genetik Yanıtlarının İncelenmesi ve Tarımda Verimliliği Artırmak İçin Kuraklık Stresine Çözümler"	BURCU DAL	Prof.Dr. ERGUN KAYA	19.08.2025
63	Moleküler Biyoloji ve Genetik Tezli Yüksek Lisans	"Marmara, İç Anadolu ve Doğu Anadolu Bölgelerinden Örneklenen Varroa destructor Popülasyonlarında İnsektisit Direnç Mutasyon Frekanslarının Belirlenmesi"	SEZER YALÇIN	Prof.Dr. ERSİN DOĞAÇ	29.07.2025

Fen Bilimleri Enstitüsü 2025 Yılı İçerisinde Tamamlanan Yüksek Lisans Tezleri					
S.N.	Anabilim Dalı	Tez Adı	Öğrenci Adı-Soyadı	Tez Yöneticisi	Tezin Bitiş Tarihi
64	Moleküler Biyoloji ve Genetik Tezli Yüksek Lisans	"Mikro-aşılanan Citrus spp.'de tuzluluk stresine karşı toleransın gen düzeyinde değerlendirilmesi"	SEDAT ÇİÇEK	Prof.Dr. ERGUN KAYA	29.07.2025
65	Moleküler Biyoloji ve Genetik Tezli Yüksek Lisans	"Nöroblastoma ve Glioblastoma Kaynaklı Eksozomların Dejenere Edilen Nöral Hücreler Üzerindeki Olası Koruyucu Etkisinin İn Vitro Olarak İncelenmesi"	EMRE VURAL	Doç.Dr. AYŞEGÜL YILDIZ	16.09.2025
66	Moleküler Biyoloji ve Genetik Tezli Yüksek Lisans	Obeziteye bağlı olarak ortaya çıkan diyabeti mimik eden 3T3L-1 hücre modelinde safranal'in insülin duyarlılığı ve adiposit kahverengileşmesi ile ilgili moleküler markörler üzerindeki etkisinin transkripsiyonel düzeyde analizi"	SİMGE TUTAN	Prof.Dr. REŞAT ÜNAL	29.07.2025
67	Moleküler Biyoloji ve Genetik Tezli Yüksek Lisans	"Polisakkarit İçerikli Tarımsal Atıklardan Biyoyakıt Üretimine Yönelik Biyomalzemelerin Geliştirilmesi"	ALEYNA ÇAĞAN	Prof.Dr. ERSİN DOĞAÇ	29.07.2025
68	Moleküler Biyoloji ve Genetik Tezli Yüksek Lisans	"Safranalin obezite ve obezite aracılı enflamasyon üzerindeki etkilerinin 3T3L-1 hücre hattında transkripsiyonel düzeyde in vitro koşullarda incelenmesi"	DENİZ AYTAÇ	Prof.Dr. REŞAT ÜNAL	29.07.2025
69	Moleküler Biyoloji ve Genetik Tezli Yüksek Lisans	"Verbascum lydium'un Ekstraktlarının Antioksidan ve Antimikrobiyal Aktivitelerinin Araştırılması"	AYŞE ÇAKIRLAR	Doç.Dr. MEHLİKA ALPER	05.09.2025
70	Metalurji ve Malzeme Mühendisliği(İngilizce) Tezli Yük.Lisans	Development of Z-scheme Nanocomposites for Photocatalytic Hydrogen Production Fotokatalitik Hidrojen Üretimi için Z-şeması Nanokompozitlerin Geliştirilmesi"	ÇAĞLA ÜNAL	Doç.Dr. FATİH PİŞKİN	20.05.2025
71	Metalurji ve Malzeme Mühendisliği(İngilizce) Tezli Yük.Lisans	Engineering Sustainable Waste Management: Recycling Nylon Waste into Pellets for Agriculture Pipe Production	LOUAY HAMSHO	Dr.Öğr.Üyesi Erdem ŞAHİN	15.04.2025
72	Metalurji ve Malzeme Mühendisliği(İngilizce) Tezli Yük.Lisans	"Nanoyapılı Tungsten-Oksit - Silisyum Dioksit Kaplamaların Sol-Jel Daldırmalı Kaplama Yöntemiyle Üretimi ve Karakterizasyonu"	MUHAMET NECAR	Öğr.Gör.Dr. TOLGA TAVŞANOĞLU	25.02.2025
73	Metalurji ve Malzeme Mühendisliği(İngilizce) Tezli Yük.Lisans	Z-scheme assisted Hydrogen Production by Photocatalytic Water Splitting"	İHSAN EMRE YİĞİTER	Doç.Dr. FATİH PİŞKİN	11.03.2025
74	Şehir ve Bölge Planlama Tezli Yüksek Lisans	"GELECEKTEKİ OLASI KENT MODELLERİ ÜZERİNE PANDEMİ DÖNEMİ ÖĞRETİLERİ: MUĞLA İLİ İÇİN ÖNERİLER"	SİNEM ŞAHİN	Prof.Dr. BURAK BEYHAN	20.05.2025
75	Şehir ve Bölge Planlama Tezli Yüksek Lisans	Halikarnassos'tan Bodrum'a Kent Meydanının Morfolojik Değişim Süreci"	GÜLSEREN ELİF KÖSEOĞLU	Prof.Dr. FERAY KOCA	25.02.2025
76	Şehir ve Bölge Planlama Tezli Yüksek Lisans	"Salgın Sonrası 15 Dakikalık Kent Modelinin Muğla İlinde Eğitim Tesislerine Erişim Üzerinden incelenmesi"	SİNEM ŞAHİN	Prof.Dr. BURAK BEYHAN	20.05.2025
77	Şehir ve Bölge Planlama Tezli Yüksek Lisans	Sürdürülebilir Kentler için Biyofilik Tasarım"	GAMZE SATILMIŞ	Prof.Dr. BURAK BEYHAN	20.05.2025
78	Yapay Zeka Tezli Yüksek Lisans	Çoklu Model Yaklaşımı ile MRI Görüntülerinden Meme Kanseri Sınıflandırma ve Segmentasycmu	BERKTUĞ AKÇA	Dr.Öğr.Üyesi NİDA GÖKÇE NARİN	19.08.2025
79	Yapay Zeka Tezli Yüksek Lisans	"Feldspat Kurutma Tesislerinde Kullanılan Döner Fırınların Yapay Zeka ile Verimlilik Optimizasyonu"	ÖNDER KURT	Doç.Dr. GÜRCAN ÇETİN	04.02.2025
80	Yapay Zeka Tezli Yüksek Lisans	Parotis tümörlerinin sınıflandırılması için docker konteynerleri tabanlı multmodal-multitask derin öğrenme yaklaşımları"	HASAN YİĞİT	Doç.Dr. İBRAHİM ÖNDER YENİÇERİ	22.07.2025
81	Yapay Zeka Tezli Yüksek Lisans	Yapay Zekalı Savaş Oyunlarında Sis ve Şans Faktörleri	YAKUP ÖNÜR	Dr.Öğr.Üyesi ENİS KARAARSLAN	14.01.2025
82	Su Ürünleri Yetiştiriciliği Tezli Yüksek Lisans	Dar Pençeli Kerevitin, Pontastacus leptodactylus (Eschscholtz, 1823) termal limitleri ve aerobik metabolizmasının tespiti	İBRAHİM EGE ÇINAR	Prof.Dr. Mehmet KIR	17.06.2025
83	Su Ürünleri Yetiştiriciliği Tezli Yüksek Lisans	"Kahverengi Karides (Farfantepenaeus aztecus) Yetiştiriciliğinde Bioflok Teknolojisinin Su Kalitesi ve Büyüme Parametreleri Üzerine Etkileri"	EMRE DÖN	Prof.Dr. Mehmet KIR	08.07.2025
84	Su Ürünleri Yetiştiriciliği Tezli Yüksek Lisans	"Muğla İli Balık Yemi Sektörü ve Sektöre Covid-19 Pandemisinin Etkisi Üzerine Bir Araştırma "	SUZAN SAPLANDIRICI	Prof.Dr. ÖNDER YILDIRIM	08.07.2025
85	Su Ürünleri Yetiştiriciliği Tezli Yüksek Lisans	"S Tipi Rotiferin (Brachionuspilicatilis) 28 °C sıcaklıkta, S. Parkle ve Kuru Alg Kullanılarak Besin Alma Performansının İncelenmesi ve Değişken pH Değerlerinde Üreme Performansının Gözlenmesi"	SİBEL KAYKUSUZ	Prof.Dr. Kenan GÜLLÜ	05.09.2025
86	Bahçe Bitkileri Tezli Yüksek Lisans	Metilobakteri (Methylobacterium symbioticum) uygulamasının Domates (Solanum lycopersicum) Yetiştiriciliğinde Bitki Gelişimi, Verim ve Meyve Kalite Özellikleri Üzerine Etkileri"	NAFİA YURĞUN	Dr.Öğr.Üyesi Hakan ALTUNLU	29.07.2025
87	Dijital Oyun Tasarımı ve Teknolojileri Tezli Yüksek Lisans	Female Character Representation in Mobile Games Developed in TÜRKİYE	ZELİHA CANSEL TAN	Dr.Öğr.Üyesi BERKE SOYUER	04.02.2025
88	Dijital Oyun Tasarımı ve Teknolojileri Tezli Yüksek Lisans	Reconstructing Pedasa through Immersive Virtual Reality: A Study of Cultural Understanding and Historical Learning	DANIEL OKECHUKWU OWHOR	Dr.Öğr.Üyesi BERKE SOYUER	10.12.2025
89	Dijital Oyun Tasarımı ve Teknolojileri Tezli Yüksek Lisans	Virtual Reality Reconstruction of Hellenistic Anatolia: A Fictional Exploration Inspired by Carian Archaeological Site	DANIEL OKECHUKWU OWHOR	Dr.Öğr.Üyesi BERKE SOYUER	10.12.2025
90	Dijital Oyun Tasarımı ve Teknolojileri Tezli Yüksek Lisans	Why do they play?: A comparative study on gaming motivation, gaming involvement and preferred game genres for casual (recreational) gamers and e-sports gamers?"	YESRA TAHHAN	Prof.Dr. MÜGE ADNAN	16.10.2025
91	Dijital Oyun Tasarımı ve Teknolojileri Tezli Yüksek Lisans	"Zaman İçinde Sanal Bir Yürüyüş: Euromos Zeus Tapınağı'nın VR Rekonstrüksiyonuna Yönelik Kullanıcı Odaklı Bir Çalışma"	DANIEL OKECHUKWU OWHOR	Dr.Öğr.Üyesi BERKE SOYUER	10.12.2025

Fen Bilimleri Enstitüsü 2025 Yılı İçerisinde Tamamlanan Yüksek Lisans Tezleri

S.N.	Anabilim Dalı	Tez Adı	Öğrenci Adı-Soyadı	Tez Yöneticisi	Tezin Bitiş Tarihi
92	Ağaç İşleri Endüstri Mühendisliği Tezli Yüksek Lisans	İç Mimarlık ve Tasarım Ofisinde Verimliliği Etkileyen Faktörler	NİLAY GÖRMÜŞ	Prof.Dr. MEHMET ÇOLAK	22.07.2025
93	Ağaç İşleri Endüstri Mühendisliği Tezli Yüksek Lisans	"İnsan/Çevre Sağlığında Ekolojik Bazı Ahşap Koruyucuların Teknolojik Özellikler Üzerine Etkileri"	VEYSİ KIZILCA	Doç.Dr. HATİCE ULUSOY	29.07.2025
94	Ağaç İşleri Endüstri Mühendisliği Tezli Yüksek Lisans	MAGNEZYUM KLORÜR (MgCl2) İLE MUAMELE EDİLEN AĞAÇ MALZEMENİN BAZI ÖZELLİKLERİNİN İNCELENMESİ	MELEK YILMAZ	Prof.Dr. MEHMET YENİOCAK	19.08.2025
95	Ağaç İşleri Endüstri Mühendisliği Tezli Yüksek Lisans	Muğla Orman Yangınlarında Muğla Orman İşletme Şefliğinde Çam Türlerinin Verimliliğinin Değerlendirilmesi	SERCAN EKEN	Prof.Dr. MEHMET ÇOLAK	29.07.2025
96	Ağaç İşleri Endüstri Mühendisliği Tezli Yüksek Lisans	PANEL MOBİLYALAR İÇİN 3B YAZICI TEKNOLOJİSİYLE ÜRETİLEBİLEN AUKSETİK BAĞLANTI ELEMANLARININ MEKANİK PERFORMANSLARININ DENEYSEL VE NÜMERİK OLARAK ARAŞTIRILMASI	AYYÜCE EKİCİ ÖKTEN	Prof.Dr. ALİ KASAL	08.07.2025
97	Bilgisayar Mühendisliği Tezli Yüksek Lisans (İngilizce)	A Machine Learning Based Approach for Automatic Theft Detection	İREM KARACA ULUOĞLU	Doç.Dr. BARIŞ ETHEM SÜZEK	14.01.2025

Fen Bilimleri Enstitüsü 2025 Yılı İçerisinde Tamamlanan Doktora Tezleri

S.N.	Anabilim Dalı	Tez Adı	Öğrenci Adı-Soyadı	Tez Yöneticisi	Tezin Bitiş Tarihi
1	Fizik Anabilim Dalı	Güneş Gözelerinde Spektral Etkiler	GENCER SARIOĞLU	Prof.Dr. RÜŞTÜ EKE	29.07.2025
2	İstatistik Anabilim Dalı	Covıd19predıctor V1.0: Covıd-19 Riskini Tahmin Etmek İçin Makine Öğrenmesi Tabanlı Bir Arayüz	VOLKAN KAPUCU	Prof.Dr. Eralp DOGU	29.07.2025
3	İstatistik Anabilim Dalı	"Yapay Sinir Ağlarında Başlangıç Ağırlıklarının Belirlenmesi İçin Yeni Bir Yaklaşım"	ÇAĞATAY BAL	Doç.Dr. Serdar DEMİR	25.02.2025
4	Kimya Anabilim Dalı	Biyopolimerik Doku İskelelerinin Sentezi ve Diş Hekimliğinde Uygulanabilirliğinin Araştırılması"	ÖZGÜL CARTI DÖRTERLER	Prof.Dr. Fatma AYHAN	22.07.2025
5	Kimya Anabilim Dalı	Çeşitli Metal İyonlarıyla Modifiye Edilen Atık Polistirenden Adsorbanların Hazırlanması, Karakterizasyonları ve Sulu Çözeltiden Bisfenol A Gideriminde Kullanılmaları	SEBİLE ÖZCAN	Prof.Dr. MEHMET ÖZTÜRK	05.09.2025
6	Kimya Anabilim Dalı	Fe304/Si02/PAM manyetik malzeme sentezi, adsorpsiyon ve elektrooksidasyon yöntemiyle atık sulardan organik ve inorganik maddelerin giderimi"	HUSEYN OSMAN	Prof.Dr. MEHMET UĞURLU	22.04.2025
7	Kimya Anabilim Dalı	İnfundibulicybe geotropa (Bull.) Harmaja ve Tricholoma scalpturatum (Fr.) Quèl. mantar türlerinin sitotoksik ve timidin fosforilaz inhibisyon aktivitelerinin belirlenmesi, biyoaktif bileşiklerinin izolasyonu ve yapılarının aydınlatılması "	CANSEL ÇAKIR	Prof.Dr. MEHMET ÖZTÜRK	19.08.2025
8	Kimya Anabilim Dalı	Liquidamber orientalis Meyvelerinin Kimyasal Bileşenlerinin İzolasyonları, Yapılarının Aydınlatılması ve Biyolojik Aktivitelerinin Belirlenmesi"	BEGÜM HAZAR ÇİFTÇİ	Prof.Dr. MEHMET EMİN DURU	19.08.2025
9	Matematik Anabilim Dalı	Çarpımsal Hiper Halkaların İdealleri Üzerine"	BETÜL COŞGUN	Doç.Dr. UMMAHAN MERDİNAZ ACAR	13.02.2025
10	Matematik Anabilim Dalı	Dinamik Mod Ayrıştırmasında Kontrol ve Uygulamaları	SİMGE KACAR EROĞLU	Prof.Dr. GAMZE YÜKSEL	08.07.2025
11	Su Ürünleri Anabilim Dalı	"İBOĞAZİÇİ TUZLA LAGÜNÜ'NDE (MİLAS-MUĞLA) AĞIR METAL KİRLİLİĞİNİN ARAŞTIRILMASI"	AHMET DOKUYUCU	Prof.Dr. NEDİM ÖZDEMİR	18.02.2025
12	Su Ürünleri Anabilim Dalı	"Muğla İli Akarsularında Yaşayan Balıkların Habitat Ekolojileri"	UĞUR KARAKUŞ	Doç.Dr. Mustafa Bahadır ÖNSOY	21.01.2025
13	İnşaat Mühendisliği Anabilim Dalı	Lif Donatılı Kendiliğinden İyileşen Beton Tasarımı ve Yapısal Boyuttaki Davranışı	AYSU GÖÇÜGENCİ	Dr.Öğr.Üyesi SÜLEYMAN BAHADIR KESKİN	16.10.2025
14	İnşaat Mühendisliği Anabilim Dalı	Zemin Titreşimlerinin Dalga Empedans Bariyerleri ile İzolasyonu	SELDA DURMAZ DEMİR	Prof.Dr. Deniz ÜLGEN	26.11.2025
15	Enerji Sistemleri Mühendisliği Anabilim Dalı	Yenilikçi Yaklaşımlarla Enerji Depolama Sisteminin Performans Değerlerinin Artırılması	BAYRAM DEVLET	Prof.Dr. ALİ KEÇEBAŞ	21.01.2025
16	Elektrik Elektronik Mühendisliği Anabilim Dalı	Diyabetik Retinopati Hastalığının Derin Öğrenme Yöntemleri ve Gömülü Sistem Kullanımıyla Tespiti ve Sınıflandırılması	EBUBEKİR AKKUŞ	Doç.Dr. Ufuk BAL	05.09.2025
17	Moleküler Biyoloji Ve Genetik Anabilim Dalı	"Akdeniz ve Ege Bölgesi'nden Örneklenen Bemisia tabaci Popülasyonlarının Biyotiplerinin ve İnsektisit Direnç Mutasyon Frekanslarının Belirlenmesi"	ÖMER YÜZER	Prof.Dr. ALPER TONGUÇ	05.08.2025
18	Moleküler Biyoloji Ve Genetik Anabilim Dalı	"Hypericum perforatum L. Özütünün ve Etken Bileşiği Hiperisinin Adiposit Hücrelerinde İnsülin Sinyal İletimi ve İntrasellüler Organizasyona Etkisinin Moleküler ve Biyoinformatik Analizler ile İncelenmesi"	HİLAL BÜŞRA TOKGÖZ BOZKURT	Doç.Dr. FİLİZ ALTAN	17.06.2025
19	Ağaç İşleri Endüstri Mühendisliği Anabilim Dalı	ÇERÇEVE KONSTRÜKSİYONLU BİR KOLTUKTA AUXETİK BAĞLANTI ELEMANLI BİRLEŞTİRMELERİN MEKANİK PEFORMANSI	ERKAN CEYLAN	Prof.Dr. ALİ KASAL	05.08.2025

Fen Bilimleri Enstitüsü Devam Eden Yüksek Lisans Tezleri

S.N.	Anabilim Dalı	Tez Adı	Öğrenci Adı-Soyadı	Tez Yöneticisi
1	Biyoloji Anabilim Dalı	"Bacillus subtilis Bakterisinde Kobalt Direnci ve Duyarlılığı İlgili Genlerin BKE Genom-boyu Mutant Hattının Taranması ile Araştırılması"	ÇİSEM YILMAZ	Prof.Dr. Bekir ÇÖL
2	Biyoloji Anabilim Dalı	"Bacillus subtilis'in Binlerce Mutant İçeren Genom-boyu Mutant Hattında Vankomisin Antibiyotiğine Karşı Duyarlı ve Dirençli Mutantların Belirlenmesi"	TUĞÇE KELHASANOĞLU	Prof.Dr. Bekir ÇÖL

Fen Bilimleri Enstitüsü Devam Eden Yüksek Lisans Tezleri				
S.N.	**Anabilim Dalı**	**Tez Adı**	**Öğrenci Adı-Soyadı**	**Tez Yöneticisi**
3	Biyoloji Anabilim Dalı	"Bitki Kökenli Dumanın Tütünde In Vitro Polen Çimlenmesi ve Anter Kültürü Üzerine Etkisi"	TUĞÇE KIRCALI	Prof.Dr. BETÜL BÜRÜN
4	Biyoloji Anabilim Dalı	"Endemik Teucrium sendrasicum O. Schwarz. Populasyonlarının ISSR Belirteçleriyle Genetik Karakterizasyonları"	PINAR KARATEPE	Prof.Dr. BELGİN GÖÇMEN TAŞKIN
5	Biyoloji Anabilim Dalı	Gökova Körfezi'nde Dağılım Gösteren Yerli ve Yabancı Balık Türü Olan Uzun Kuyruklu Mercan Balığı (Nemipterus randalli) ile Kırma Mercan Balığı (Pagellus erythrinus) Arasındaki Beslenme Etkileşimlerinin Kararlı İzotop Analizi ile Araştırılması	CEYDA NUR ERDOĞAN	Prof.Dr. DANİELA GIANNETTO
6	Biyoloji Anabilim Dalı	Hericium erinaceus ve Macrolepiota procera Mantar Türlerinin Kimyasal İçeriğinin ve Antikanser Özelliklerinin Belirlenmesi	BEKİR EMİR ÇOLAK	Doç.Dr. HAKAN ALLI
7	Biyoloji Anabilim Dalı	"Sündiken Dağları (Eskişehir) ve Katrancı Fıstık Çam Ormanının (Muğla) Mücehver Böcekleri Faunası (Coleoptera: Buprestida?)"	SELİN BAY	Prof.Dr. HASAN KOÇ
8	Biyoloji Anabilim Dalı	Trichaptum biforme ve Pisolithus arhizus Mantar Türlerinin UPLC-MS/MS ile Kimyasal İçeriğinin ve Antikanser Özelliklerinin Belirlenmesi	İLAYDA KÖTEKLİ	Doç.Dr. HAKAN ALLI
9	Çevre Bilimleri Anabilim Dalı	"Arı Zehri Numunelerinde Antibiyotik ve Pestisit Kalıntılarının UPLC-MS/MS Cihazı ile Belirlenmesi"	HANDE KONUKSEVER	Prof.Dr. İBRAHİM KIVRAK
10	Çevre Bilimleri Anabilim Dalı	"Dalyan Bölgesi için Akıllı Teknolojilerle Çevresel İzleme, Koruma ve Uygulama Potansiyelinin Değerlendirilmesi"	MİKAİL AKTA	Prof.Dr. ÇAĞDAŞ GÖNEN
11	Çevre Bilimleri Anabilim Dalı	"Fethiye Kent Merkezinde Olası Deprem Sonrasında Afet ve Acil Durum Toplanma Alanlarına Erişilebilirliğin Coğrafi Bilgi Sistemleri İle Analizi"	YASEMİN YÖRENTİ	Doç.Dr. ZEYNEP RABİYE ARDAHANLIOĞLU
12	Çevre Bilimleri Anabilim Dalı	Kent Parklarındaki Süs Bitkilerinin Ekolojik Tolerans, Su Tüketim Durumları ve Işık İstekleri Açısından Değerlendirilmesi: Muğla-Ortaca İlçesi Örneği	KAAN ÇİÇEK	Doç.Dr. HÜLYA AKAT
13	Çevre Bilimleri Anabilim Dalı	"Kestane (Castanea sativa Mill.) kabuklarının ekstraksiyon yöntemi ile biyoaktif moleküllerinin geri kazanımı ve biyolojik aktivitelerinin belirlenmesi"	YLLKA SHEDADI	Prof.Dr. ÖZGÜR CEYLAN
14	Çevre Bilimleri Anabilim Dalı	"Muğla İli Menteşe İlçesi Menteşe Belediyesi Sıfır Atık Yönetim Sistemi ve Sıfır Atık Uygulamaları"	DENİZ KUNDAKÇI	Prof.Dr. ÖZGÜR CEYLAN
15	Çevre Bilimleri Anabilim Dalı	"Muğla İli, Milas İlçesi Atıksu Bertarafından Kaynaklı Karbon Ayak İzinin Belirlenmesi ve Yenilenebilir Enerji Yatırımlarının Belirlenmesi"	CİHAN TOP	Prof.Dr. ÇAĞDAŞ GÖNEN
16	Çevre Bilimleri Anabilim Dalı	Muğla İli Orman Topraklarında Yangın Tahribatının Neden Olduğu Erozyon Hassasiyetinin Araştırılması	ONUR TAZESAVAŞ	Prof.Dr. Atilla Levent TUNA
17	Çevre Bilimleri Anabilim Dalı	"Ormanların Karbon Depolama Kapasitesindeki Değişimin İklim Değişikliği ile Mücadeledeki Rolü: Köyceğiz Sığla (Liquidambar orientalis Miller) Ormanları Örneği"	İHSAN UTKU SOYSAL	Doç.Dr. SEVGİN ÖZDERİN
18	Enerji Anabilim Dalı	"Yeşil Teknolojiler: Elektroeğirme Yöntemi ile Karbon Nanofiber Üretimi ve Enerji Depolama Çözümleri"	MELİH KARLIDAĞ	Prof.Dr. HÜLYA KARA SUBAŞAT
19	Enerji Anabilim Dalı	"Bodrum İlçesinin Yenilenebilir Enerji Potansiyelinin Araştırılması"	AYDIN GÜZEL	Prof.Dr. MUHAMMET HAMDİ KARAOĞLU
20	Enerji Anabilim Dalı	"Muğla İlinde Faaliyet Gösteren Elektrikli Araç Şarj İstasyonlarının Dağıtım Şebekesi Üzerine Etkilerinin İncelenmesi"	RESUL GÜLŞEN	Prof.Dr. MUHAMMET HAMDİ KARAOĞLU
21	Enerji Anabilim Dalı	"Solunumdan kendi enerjisini üreten, biyobozunur ve yeşil enerji tabanlı akıllı maske"	ÖZGE DURMUŞ	Prof.Dr. HÜLYA KARA SUBAŞAT
22	Fizik Anabilim Dalı	"BaZrO3 tabanlı seramiklerin La ve B elementleri ile katkılanması sonucu yapısal ve mekanik özelliklerindeki değişimlerin incelenmesi"	ESRA DURAN	Prof.Dr. Selçuk AKTÜRK
23	Fizik Anabilim Dalı	"Bi1,6Pb0,4Sr2Ca2Cu3O10+x Süperiletkeni ve Farklı Manyetik Özelliğe Sahip Bileşiklerle Oluşturulan Kompozit Malzemelerin Fiziksel Özelliklerinin İncelenmesi"	BAŞAK GÖKSU	Prof.Dr. ATİLLA COŞKUN
24	İstatistik Anabilim Dalı	"Endüstri 4.0'da Boyut Azaltma Yöntemlerinin Karşılaştırmalı Analizi"	ALI VALIYEV	Prof.Dr. ÖZLEM GÜRÜNLÜ ALMA
25	İstatistik Anabilim Dalı	"Makine Öğrenme Yöntemlerinin Tahmin Performanslarının Karşılaştırılması: Borsa İstanbul Örneği"	MERVE ÇİFTÇİ	Doç.Dr. AYTAÇ PEKMEZCİ
26	İstatistik Anabilim Dalı	Muğla İlinde Hava Kirliliği Verilerinin Random Forest Makine Öğrenimi Yöntemi ile Analizi	MUSTAFA KAYI	Doç.Dr. Volkan SEVİNÇ
27	İstatistik Anabilim Dalı	"OECD Üyesi Ülkelerde Enflasyon ve İşsizlik Arasındaki İlişki"	KÜBRA NUR KAYA	Doç.Dr. AYTAÇ PEKMEZCİ
28	İstatistik Anabilim Dalı	Ridge Poisson Regresyonda Ridge Parametresi için Önerilen Tahmin Edicilerin Etkinlik Karşılaştırması"	FERİDE GÖKÇE	Prof.Dr. Özge AKKUŞ
29	İstatistik Anabilim Dalı	Sağkalım Analizinde Dayanıklı Değişken Seçim Yöntemleri	SCHAZELE ELVINE REINE INEZA	Prof.Dr. ÖZLEM GÜRÜNLÜ ALMA
30	İstatistik Anabilim Dalı	Stok yönetimi ve istatistiksel yöntemlerin klasik yöntemler ile karşılaştırılması	MEHMET TEZCAN	Prof.Dr. ÖZLEM GÜRÜNLÜ ALMA
31	İstatistik Anabilim Dalı	"Tablo Verilerini Goruntu Verilerine Dönüştürme Yöntemlerini Kullanan Yapay Öğrenme Yöntemleri Üzerine Bir Araştırma"	BURAK BOZDAĞ	Prof.Dr. Eralp DOGU
32	İstatistik Anabilim Dalı	"Zaman Serisi Sınıflandırma Yöntemlerinin Metin Sınıflandırmasındaki Başarılarının Karşılaştırılması"	AHMET GÜNBATTI	Prof.Dr. NEVİN GÜLER DİNCER
33	Kimya Anabilim Dalı	Barbitürik Asit Halkası içeren Sülfonamid Schîff Bazı Ligandların Geçiş Metal Komplekslerinin Sentezi,Karakterizasyonu ve DNA/Protein Etkileşimlerinin Araştırılması	UMUT ÇAĞLAR	Prof.Dr. RAMAZAN GÜP
34	Kimya Anabilim Dalı	"Diospyros Kaki (Trabzon Hurması) Meyve Kabuğundan Mikrodalga Ekstraksiyon Vöntemiyle Pektin Eldesi"	MERYEM METERİZ	Prof.Dr. MUHAMMET HAMDİ KARAOĞLU
35	Kimya Anabilim Dalı	"Elektroeğirme Yöntemiyle Üretilen PVA/Pektin Nanofiberler Üzerine Lakkaz İmmobilizasyonu ve Bisfenol A Giderim Performansının İncelenmesi"	METİN UTKU KOÇ	Dr.Öğr.Üyesi CEYHUN IŞIK
36	Kimya Anabilim Dalı	"Endemik Virüs Temelli Hastalıkların Erken Tanısına Yönelik Metal Organik Çerçeve Modifiye Elektrokimyasal Biyosensörlerin Geliştirilmesi"	MİRSU YURDAGÜL	Prof.Dr. MEHMET UĞURLU
37	Kimya Anabilim Dalı	"Farklı ekstraksiyon yöntemleriyle elde edilen Kızılçam (Pinus brutia Ten.) iğne ekstrelerinin HPLC-DAD ile standardizasyonu ve antidiyabetik aktiviteden sorumlu biyoaktif bileşiklerinin araştırılması"	DİLYARA KUSPANOVA	Prof.Dr. MEHMET ÖZTÜRK

Fen Bilimleri Enstitüsü Devam Eden Yüksek Lisans Tezleri				
S.N.	**Anabilim Dalı**	**Tez Adı**	**Öğrenci Adı-Soyadı**	**Tez Yöneticisi**
38	Kimya Anabilim Dalı	Fenotiyazin türevi molekülünün sentezi ve sitotoksik etkilerinin değerlendirilmeleri"	BEYZA KOÇ	Prof.Dr. ÖZGÜL HAKLI
39	Kimya Anabilim Dalı	"Fonksiyonelleştirilmiş Grafen Temelli Nanomalzemelerin Süperkapasitör Uygulamalarında Kullanimi"	ÖMER YILDIZ	Doç.Dr. TUĞBA ÖREN VAROL
40	Kimya Anabilim Dalı	"Geleneksel ve Yeşil Ekstraksiyon Yöntemlerinin Arı Poleninin Biyoaktif Bileşikleri ve Aktivitelerine Etkisinin Araştırılması"	İSMAİL KARAKUŞ	Prof.Dr. MEHMET EMİN DURU
41	Kimya Anabilim Dalı	Kanser Tedavisinde Etkili ve Biyouyumlu Manyetik Nanoparçacık sentezi"	GÖZDE ANUK	Doç.Dr. ELİF VARGÜN
42	Kimya Anabilim Dalı	Kuraklık Etkisi Altındaki Göllerde İklim Değişikliğinin Kıyı Çamurundaki Kadminyum (Cd) ve Kurşun (Pb) Metallerinin Mobilitesine Olan Etkisi"	MUSTAFA TORAMAN	Prof.Dr. AHMET DEMİRAK
43	Kimya Anabilim Dalı	Pinus brutia Ten. Kabuklarında Bulunan Oligomerik Proantosiyanidinlerin Yapılarının Aydınlatılması ve Çeşitli Biyolojik Aktivitelerinin Araştırılması	FATİH AKÇAKAYA	Prof.Dr. MEHMET EMİN DURU
44	Kimya Anabilim Dalı	Pistacia terebinthus Reçine Yüklü Kitosan Esaslı Yara Örtülerinin Geliştirilmesi	BEDRİYE ARSLAN	Prof.Dr. MEHMET EMİN DURU
45	Kimya Anabilim Dalı	"ß-Galaktozidaz Enziminin Mısır Püskülü Üzerine İmmobilizasyonu ve Karakterizasyonu"	SUDE ANAÇ	Prof.Dr. MUSTAFA TEKE
46	Matematik Anabilim Dalı	"Bulanık Mantık İle Sporcularda Zihinsel İyi Oluşun Modellenmesi"	BERİKA GÖKSU	Dr.Öğr.Üyesi AYŞE ANAPALI ŞENEL
47	Matematik Anabilim Dalı	Cluster Esnek Kümeler ve Bazı Uygulamaları Üzerine"	KARDELEN SOLAK	Prof.Dr. BEKİR TANAY
48	Matematik Anabilim Dalı	"ESNEK MODÜL KAVRAMINA YENİ BİR YAKLAŞIM ÜZERİNE"	EMİNE ÜYÜCÜ	Doç.Dr. UMMAHAN MERDİNAZ ACAR
49	Matematik Anabilim Dalı	"Kesirli Gecikmeli Diferansiyel Denklemlerin Nümerik Çözümleri için Matris Yaklaşımları Üzerine"	KEREM MERT KARADAĞ	Prof.Dr. MUSTAFA GÜLSU
50	Matematik Anabilim Dalı	"Kesirli Mertebeli Diferansiyel Denklemlerin Yapay Sinir Ağı İle Çözümü"	ANIL DEMİRCAN	Dr.Öğr.Üyesi AYŞE ANAPALI ŞENEL
51	Matematik Anabilim Dalı	"Sürtünmeli Kaymalı Sınır Koşulu Altında Leray-a Türbülans Modelinin Grad-Div Stabilizasyonu ile Sayısal Çözüm Yaklaşımı"	YAĞMUR FAKIOĞLU	Dr.Öğr.Üyesi ÖZGÜL İLHAN
52	Matematik Anabilim Dalı	"Tek Boyutlu Birinci Mertebeden Dalga Denklemine Zaman Rahatlatma Terimi Eklenerek Elde Edilen Modelin Tutarlılık ve Kararlılık Analizi"	GÜNAY ERGUN BÜLBÜL	Dr.Öğr.Üyesi ÖZGÜL İLHAN
53	Matematik Anabilim Dalı	"Zaman Serilerinde Transfer Entropi ile Sektörel Nedensellik İlişkileri Analizi"	BURAK CAN ATMACA	Doç.Dr. ÖMER AKGÜLLER
55	Su Ürünleri Anabilim Dalı	Çift Kabuklu Yumuşakçalarda Ağır Metaller ve Tüketici Sağlığı Risk Değerlendirmesi"	ŞÜKRAN YAVUZ	Prof.Dr. MURAT YABANLI
55	Su Ürünleri Anabilim Dalı	"Doğu Akdeniz ve Güney Ege'de Avlanan İki Ticari Balık Türünün Mikroplastikler Yönünden İncelenmesi"	BANU SERİN	Prof.Dr. Halit FİLİZ
56	Su Ürünleri Anabilim Dalı	EGE BÖLGESİNDE FAALİYET GÖSTEREN SU ÜRÜNLERİ FAKÜLTELERİ VE BİRİMLERİNİN İŞ GÜVENLİĞİ AÇISINDAN DEĞERLENDİRİLMESİ"	TURGUT EMRE CİNGÖZ	Doç.Dr. SERCAN YAPICI
57	Su Ürünleri Anabilim Dalı	"Marmaris Halk Plajındaki Plastik Kirliliği ve Marmaris İlçesi Plastik Atık Yönetimi"	YİĞİT CAN SARI	Prof.Dr. MURAT YABANLI
58	İnşaat Mühendisliği Anabilim Dalı	"Algae-Based Self-Healing Mortar: Incorporation and Topical Application of Schizochytrium sp. Under Different Curing Conditions"	ECE KAYAKCI	Dr.Öğr.Üyesi Özlem KASAP KESKİN
59	İnşaat Mühendisliği Anabilim Dalı	"Atıksu Arıtma Tesislerinde Farklı Zemin İyileştirme Yöntemlerinin Gerçek Vakalar ile Kıyaslanması ve Maliyet Hesabı"	BORA GÜMÜŞ	Doç.Dr. Mehmet Rıfat KAHYAOĞLU
60	İnşaat Mühendisliği Anabilim Dalı	Comparison of the Performance of Shoring Project Models on Greywacke Soil Based on Field Monitoring Data	LÜTFÜ SEZER ÖZDEMİR	Doç.Dr. Mehmet Rıfat KAHYAOĞLU
61	İnşaat Mühendisliği Anabilim Dalı	"Effectiveness of Buckling Restrained Braces in Deficient RC Frames"	MARWAN DARWISH	Öğr.Gör.Dr. VESİLE HATUN AKANSEL
62	İnşaat Mühendisliği Anabilim Dalı	"Göçen Bir Geosentetik Donatılı Gabion Duvarın Geoteknik ve Adli Mühendislik Perspektifinden İncelenmesi"	FAHRETTİN BOYACI	Doç.Dr. Mehmet Rıfat KAHYAOĞLU
63	İnşaat Mühendisliği Anabilim Dalı	"Investigation of the Geotechnical Performance and Sustainability of Using Marble Waste as Backfill, Bedding, Lining, Soil Improvement, and Road Subbase Layer"	SÜLEYMAN SOYDEMİR	Doç.Dr. Mehmet Rıfat KAHYAOĞLU
64	İnşaat Mühendisliği Anabilim Dalı	"Muğla İli Dalaman, Ortaca ve Köyceğiz İlçelerinde Zemin Özelliklerinin Haritalandırılması: Taşıma Gücü, Oturma ve Sıvılaşma Risklerinin Değerlendirilmesi ve İyileştirme Stratejileri"	BURAK TURGUT	Doç.Dr. Mehmet Rıfat KAHYAOĞLU
65	İnşaat Mühendisliği Anabilim Dalı	"Muğla İlinde Yapı Denetim Süreçlerinin Geoteknik Uygulamalar Açısından Değerlendirilmesi: Yetersizlikler, Eksiklikler ve İyileştirme Önerileri"	ALİ CAN MUTLU	Doç.Dr. Mehmet Rıfat KAHYAOĞLU
66	İnşaat Mühendisliği Anabilim Dalı	"Ok Meydanı Hastanesi İnşaatında Kalıcı İksa Sistemlerinin Performans Analizi"	FURKAN ŞENYÜZ	Doç.Dr. Mehmet Rıfat KAHYAOĞLU
67	İnşaat Mühendisliği Anabilim Dalı	"Reservoir management strategies applied to a case study"	AHMAD MILAD AHADI	Dr.Öğr.Üyesi BURHAN YILDIZ
68	İnşaat Mühendisliği Anabilim Dalı	Stress-Strain Model Development for Stainless Steel Grades	ABDULAHI KASIM MOHAMED	Doç.Dr. ÖZER ZEYBEK
69	İnşaat Mühendisliği Anabilim Dalı	"Threshold Estimation For Preliminary Risk Assessment Method using Machine Learning Algorithm"	FAZEL SHAH ABDALI	Öğr.Gör.Dr. VESİLE HATUN AKANSEL
70	Jeoloji Mühendisliği Anabilim Dalı	"Remote Sensing-Based Crop Classification in Iraq: A Seven-Year Analysis of Agricultural Trends and Environmental Impact"	ABDULLAH BASIM NAJY NAJY	Doç.Dr. Bedri KURTULUŞ
71	Maden Mühendisliği Anabilim Dalı	"Eskihisar Yeraltı Ocağı'ndaki havalandırma sisteminin analizi ve optimizasyonu"	EROL YANÇ	Prof.Dr. İBRAHİM FERİD ÖGE
72	Maden Mühendisliği Anabilim Dalı	Production of purified amorphous silica from primary and secondary sources"	ABDIRAHIM ABDULLAHI OMAR	Prof.Dr. Taki GÜLER
73	Enerji Sistemleri Mühendisliği Anabilim Dalı	"Muğla Bölgesinde Fotovoltaik-Termal Destekli Sera Isıtma Sisteminin Termodinamik ve Ekonomik Analizi"	DİLŞAH ONUŞ	Dr.Öğr.Üyesi VOLKAN RAMAZAN AKKAYA
74	Enerji Sistemleri Mühendisliği Anabilim Dalı	Avrupa'da Yenilenebilir Enerji Kooperatiflerinin Enerji Geçişine Katkıları	ÖKKEŞ YAŞAR DURSUN	Prof.Dr. Tayfun BÜKE
75	Enerji Sistemleri Mühendisliği Anabilim Dalı	"Çatı Üstü Fotovoltaik Sistemler: Teknik Performans ve Yatırım Geri Dönüş Analizi"	MAHMUT ŞAHİN	Doç.Dr. EMİNE YAĞIZ GÜRBÜZ
76	Enerji Sistemleri Mühendisliği Anabilim Dalı	"Fotovoltaik entegre edilmiş havalı güneş kollektörlerinin performansının deneysel olarak araştırılması."	ERKAN KASABA	Prof.Dr. ALİ KEÇEBAŞ

Fen Bilimleri Enstitüsü Devam Eden Yüksek Lisans Tezleri				
S.N.	**Anabilim Dalı**	**Tez Adı**	**Öğrenci Adı-Soyadı**	**Tez Yöneticisi**
77	Enerji Sistemleri Mühendisliği Anabilim Dalı	Hibrit Sistem Rüzgâr Enerjisi ve Güneş Enerjisi Santrali Kurulumu ve Analizi Muğla Örneği	TUGAY KACUR	Prof.Dr. FARUK ŞEN
78	Enerji Sistemleri Mühendisliği Anabilim Dalı	"Kamu Kurumları Kapsamında ISO 50001 Enerji Yönetim Sistemi Uygulamaları: Maliyetsiz Stratejilerin Değerlendirilmesi"	SERAP HAVARE	Dr.Öğr.Üyesi VOLKAN RAMAZAN AKKAYA
79	Enerji Sistemleri Mühendisliği Anabilim Dalı	"Şebekeden bağımsız (off-grid) Depolamalı Güneş Enerji Santrallerine Rüzgar Türbini Entegrasyonunun Performans Analizi"	ALPEREN KARAKUŞ	Dr.Öğr.Üyesi RAMAZAN ÖZKAN
80	Enerji Sistemleri Mühendisliği Anabilim Dalı	"Türkiye'de Aeroponik Seralarda Domates Yetiştiriciliği: Enerji İhtiyaçları ve Ürün Yaşam Döngüsü Analizi"	SAİDE KANAL	Doç.Dr. TOLGA URAL
81	Enerji Sistemleri Mühendisliği Anabilim Dalı	Türkiye'de Elektrikli Araçların Zaman Serisi Analizi ile Gelecek Projeksiyonları, Karbon Ayak izinin Hesaplanması ve Fosil Yakıtlı Araçlarla Karşılaştırması	MERVE NUR YAZİCİ	Doç.Dr. TOLGA URAL
82	Bilişim Sistemleri Mühendisliği Anabilim Dalı	Büyük Dil Modeli (LLM) Projelerinin Yönetiminde Otonom Ajanlar: Çevik Süreçler için İnsan-Yapay Zekâ Odaklı Hibrit bir Model Önerisi.	MERT FURKAN ERGÜDEN	Dr.Öğr.Üyesi MURAT SAKAL
83	Bilişim Sistemleri Mühendisliği Anabilim Dalı	Derin Öğrenme Yaklaşımları ile Nar Meyvesinde Görüntü İşleme Tabanlı Kusur Sınıflandırması	MELİH AKKÖSE	Dr.Öğr.Üyesi MURAT SAKAL
84	Bilişim Sistemleri Mühendisliği Anabilim Dalı	Eğitim Videoları İçin Soyutlayıcı Metin Özetleme Sistemi	NAİL KAMİT	Dr.Öğr.Üyesi GÜNCEL SARIMAN
85	Bilişim Sistemleri Mühendisliği Anabilim Dalı	"Gerçek Zamanlı Orman Yangını Tespiti için Görüntü Dönüştürücü Tabanlı Model Geliştirilmesi"	MEHMET PEKCAN	Dr.Öğr.Üyesi ENSAR ARİF SAĞBAŞ
86	Bilişim Sistemleri Mühendisliği Anabilim Dalı	"RAG sistemlerinde kullanılan farklı vektör veritabanlarının performans karşılaştırması"	NADİRCAN ALKIŞ	Prof.Dr. HÜSEYİN GÜRÜLER
87	Bilişim Sistemleri Mühendisliği Anabilim Dalı	Veri Madenciliğiyle Gayrimenkul Mülk Değerlendirmesi Ve Sanal Pazar Platformu Karar Destek Sisteminin Oluşturulması	DEMET AYAZGÜN	Prof.Dr. İLHAN TARIMER
88	Elektrik Elektronik Mühendisliği Anabilim Dalı	"Analysis and Design of ELF/VLF Type Antenna Using Rotating Magnets"	GÜLŞEN ENGÜR	Prof.Dr. BAHADIR SÜLEYMAN YILDIRIM
89	Elektrik Elektronik Mühendisliği Anabilim Dalı	Analysis of Yemen's current energy situation, obstacles, strategies, and prospects of implementing renewable energy systems with a case study	MUSAAB ABDULRAHMAN MOHSEN AL-MAIDAN	Doç.Dr. MAHMUT TENRUH
90	Elektrik Elektronik Mühendisliği Anabilim Dalı	"Design of an Absorber Surface Controlled by Artificial İntelligence for Broadband Radar Cross Section Area Reduction"	İREM NAZ DEMİREĞEN	Dr.Öğr.Üyesi KUTLU KARAYAHŞİ
91	Elektrik Elektronik Mühendisliği Anabilim Dalı	"IoT Based Predictive Maintenance System with Multi-Modal Sensors"	MERT KORKMAZ	Dr.Öğr.Üyesi HAYRİYE SERRA ALTINOLUK
92	Elektrik Elektronik Mühendisliği Anabilim Dalı	"Simulation Study on Li-ion Battery Performance in BEVs based on Various Climate conditions in Yemen"	WATHEK ALI KOLAIB SALEM AWADH	Doç.Dr. MAHMUT TENRUH
93	Moleküler Biyoloji Ve Genetik Anabilim Dalı	" Buğday'ın (Triticum aestivum L.), Tuz ve Kuraklık Stresi koşullarında Transkripsiyonel Yanıtlarının İncelenmesi "	SEYMEN CIMBIZ	Prof.Dr. ERGUN KAYA
94	Moleküler Biyoloji Ve Genetik Anabilim Dalı	Bipolar Bozuklukta Etkili Olabilecek microRNA Adaylarının Wnt/?-katenin Sinyal Yolu ile İlişkilerinin Araştırılması	EZEL YÜMSEL	Doç.Dr. AYŞEGÜL YILDIZ
95	Moleküler Biyoloji Ve Genetik Anabilim Dalı	Doğal Biyopolimerler ile Doku İskeleleri Hazırlanması, Karakterizasyonu ve In-Vitro Değerlendirmeleri	FAZİLET MISRA ÖZDEMİR	Doç.Dr. AYDAN GÜLSU
96	Moleküler Biyoloji Ve Genetik Anabilim Dalı	Domates Bitkisinde Kuraklık ve Tuzluluk Stresinin Toleransında Etkili Olduğu Düşünülen Bazı Genlerin Transkripsiyonel Düzeyde İfadelerinin İncelenmesi	BEYZA NUR ESEN	Prof.Dr. ERGUN KAYA
97	Moleküler Biyoloji Ve Genetik Anabilim Dalı	Domates (Solanum lycopersicum L.) Bitkisinde Kuraklık Toleransının Artırılmasına Yönelik Bacillus safensis (MM19) Streynin Rolü ve SIDREB2 Gen Ekspresyonuna Olan Etkisi	GİZEM SATI	Prof.Dr. ÖMÜR BAYSAL
98	Moleküler Biyoloji Ve Genetik Anabilim Dalı	İn Vitro Yara İyileşmesinde Etken Madde Yüklü JELMA Membran Kullanımının Araştırılması	ÖVGÜ KARSLI	Doç.Dr. MEHLİKA ALPER
99	Moleküler Biyoloji Ve Genetik Anabilim Dalı	"Matcha (Camellia sinensis) Ekstraktının Obezite ve İnsülin Direncine İlişkin Moleküler Belirteçler Üzerindeki Etkisinin In-vitro Değerlendirilmesi"	MELİKE YÜKSEL	Prof.Dr. REŞAT ÜNAL
100	Moleküler Biyoloji Ve Genetik Anabilim Dalı	"Mısırın (Zea mays L.) Tuz ve Kuraklık Stresi Altındaki Gen Ekspresyon Yanıtlarının Belirlenmesi"	NUMAN ARDA ÖZTÜRK	Prof.Dr. ERGUN KAYA
101	Moleküler Biyoloji Ve Genetik Anabilim Dalı	Speedy/RINGO Proteininin Nöronal Hücrelerde DNA Hasar Yanıtı Proteinleri Üzerindeki Düzenleyici Rolü ve Apoptozdan Kaçış Mekanizmasına Etkisi	ŞEYMA EROĞLU	Doç.Dr. AYŞEGÜL YILDIZ
102	Moleküler Biyoloji Ve Genetik Anabilim Dalı	Speedy/RINGO'nun Hipokampal Nöronal Hücrelerdeki Ubikitinasyon ile Regülasyonunun İncelenmesi	SELEN GÜNEŞ	Doç.Dr. AYŞEGÜL YILDIZ
103	Moleküler Biyoloji Ve Genetik Anabilim Dalı	"Tigesiklin ve Resveratrol Kombinasyonunun Escherichia coli ATCC 35218 Suşu'nda Antibiyofilm ve Büyüme Kinetiği Üzerindeki Etkilerinin Değerlendirilmesi"	NİDA KILIŞ	Doç.Dr. MEHLİKA ALPER
104	Moleküler Biyoloji Ve Genetik Anabilim Dalı	Tip II Diyabet Tedavisinde Kullanılan Glikidon'un İlaç Yeniden Konumlandırma Yaklaşımı ile Yabanıl Tip p53'e Sahip Kanserlerde Tedavi Amaçlı Kullanımının in Vitro Değerlendirilmesi	ELİF GİÇİ	Doç.Dr. AYŞEGÜL YILDIZ
105	Moleküler Biyoloji Ve Genetik Anabilim Dalı	"Vincristine bileşiğinin obeziteye bağlı enflamasyon üzerindeki olası etkisinin 3T3-L1 hücre hattında mRNA ifade analizleri ile belirlenmesi"	SUDE NUR HERDURAN	Doç.Dr. FİLİZ ALTAN
106	Moleküler Biyoloji Ve Genetik Anabilim Dalı	"4T1 Sinjenik Meme Kanseri Modelinde Homatropin Bromid ve Marbofloksasin'in Anti-Neoplastik ve Anti-Metastatik Etkilerinin Karşılaştırmalı Olarak İncelenmesi: AKT ve mTOR Sinyal Yolaklarının Rolü"	EZGİ YILDIRIM	Prof.Dr. REŞAT ÜNAL
107	Metalurji ve Malzeme Mühendisliği Anabilim Dalı	"A Systematic Study on Electrochemical-Mechanical Polishing of WC-Co Dies"	GAYE ÖZDEMİR	Doç.Dr. FATİH PİŞKİN
108	Metalurji ve Malzeme Mühendisliği Anabilim Dalı	"Development of AB2 Type alloy for Negative Electrode in Nickel Metal Hydride Battery"	FARIDA MOUSTAFA ELSAYED MOHAMED ELBELASI	Prof.Dr. GÜLHAN ÇAKMAK
109	Metalurji ve Malzeme Mühendisliği Anabilim Dalı	Investigation of Magnetocaloric Effect in MnFeCoNiCu(1-X)Six, CrMnFeCoNi(1-X) Six, MnFeCoNiCu(1-X)Gex, CrMnFeCoNi(1-X)Gex High Entropy Alloys	HALUK ERGİN	Doç.Dr. ASLI ÇAKIR
110	Metalurji ve Malzeme Mühendisliği Anabilim Dalı	"Investigation of the effectiveness of phosphate recovery from waste waters using magnesium alloy plates"	YUSUF OSMAN BARUT	Dr.Öğr.Üyesi Erdem ŞAHİN
111	Metalurji ve Malzeme Mühendisliği Anabilim Dalı	"The Future of Green Steel Production"	MONYA NAWFAL AHMED AHMED	Prof.Dr. ALİ ARSLAN KAYA

Fen Bilimleri Enstitüsü Devam Eden Yüksek Lisans Tezleri				
S.N.	Anabilim Dalı	Tez Adı	Öğrenci Adı-Soyadı	Tez Yöneticisi
112	Şehir ve Bölge Planlama Anabilim Dalı	Morphological Analysis of Urban Blocks and Their Impact On Urban Quality in Muğla City Center	MELDA BALABAN	Prof.Dr. FERAY KOCA
113	Şehir ve Bölge Planlama Anabilim Dalı	"Morphological Formation of Urban Block Patterns and Their Walkability Analysis in Muğla City Center"	MELDA BALABAN	Prof.Dr. FERAY KOCA
114	Şehir ve Bölge Planlama Anabilim Dalı	Muğla İli Köyceğiz İlçesinin Kentsel Gelişimi, İçme Suyu Kaynağının Miktarı, Su Talepleri ve Gelecekteki Nüfus Projeksiyonuna Göre Su Kaynağı Gereksinimlerinin Belirlenmesi	EYÜP EFE UYAN	Prof.Dr. CENGİZ KOÇ
115	Yapay Zeka Anabilim Dalı	"Çocukluk Çağı Akut Lösemisi Tedavisinde Bireyselleştirilmiş Tedavi Yaklaşımları için Adi Diferansiyel Denklem Sistem Tabanlı Modellerde Parametre Optimizasyonu"	MUSTAFA CAN İNCE	Prof.Dr. GAMZE YÜKSEL
116	Yapay Zeka Anabilim Dalı	"Deepfake Tespitine Yönelik Sentetik Veri Üretimi: Veri Mahremiyeti ve Güvenlik Uygulamaları"	BEYZA NUR YILDIRIM	Dr.Öğr.Üyesi ENİS KARAARSLAN
117	Yapay Zeka Anabilim Dalı	"Görsel Soru Cevaplama (VQA) Görevinde Görsel Transformers? Tabanlı Önceden-Eğitimli Modellerin Tıbbi Veri Setleri Üzerindeki Performanslarının Karşılaştırılması ve Analizi"	CANSU YILDIZ TAY	Dr.Öğr.Üyesi NİDA GÖKÇE NARİN
118	Yapay Zeka Anabilim Dalı	"Siber Güvenlik Testleri İçin Yapay Zeka Tabanlı Sentetik Ağ Trafiği Üretim Yöntemlerinin İyileştirilmesi"	MAHMUT ÇAĞATAY ÇOBAN	Dr.Öğr.Üyesi ENİS KARAARSLAN
119	Su Ürünleri Avlama ve İşleme Teknolojisi Anabilim Dalı	"Bal Arısı Beslenmesinde Levrek (Dicentrarchus labrax) Yan Ürünlerinin Kullanım Durumunun Belirlenmesi ve Arı Kolonisi ile Bal Üzerine Etkisinin Tespiti"	AHMET DEMİREĞEN	Prof.Dr. Taçnur BAYGAR
120	Su Ürünleri Avlama ve İşleme Teknolojisi Anabilim Dalı	"Bodrum Bölgesinde Balıkçı Gemilerinde Kullanılan Av Araçlarının Deniz Üzerindeki Av Baskısının Haritalandırılması"	DİLEK OKUTUCU	Prof.Dr. CELAL ATEŞ
121	Su Ürünleri Avlama ve İşleme Teknolojisi Anabilim Dalı	Farklı Yöntemler ile Hasat Edilmiş Çipuraların Et Kalitesi Üzerine Nisin Destekli MAP Uygulamalarının Etkisi	ASLIHAN ERDOĞAN	Doç.Dr. YUNUS ALPARSLAN
122	Su Ürünleri Avlama ve İşleme Teknolojisi Anabilim Dalı	"Muğla'da Balıkçılık: Tekneler, Av Yöntemleri, Av Kompozisyonu ve Gelir Dağılımı"	EKREM ŞAHİN	Dr.Öğr.Üyesi ANIL GÜLŞAHİN
123	Su Ürünleri Yetiştiriciliği Anabilim Dalı	"Yerküre Dışı Yaşam Araştırmaları ve Uzay Bilimleri Perspektifinden Su Ürünleri Yetiştiriciliğinin İrdelenmesi"	ALİYE BEDRİYE MUTAF	Prof.Dr. ALİ TÜRKER
124	Zootekni Anabilim Dalı	Muğla İlinde Bulunan Bal Arısı popülâsyonlarında Hijyenik Davranış Düzeylerinin Kovan İçi Bazı Gaz Seviyelerindeki Değişimlerinin Belirlenmesi	GÖKTÜRK ALPEREN AYTEKİN	Doç.Dr. RAHŞAN İVGİN TUNCA
125	Bitki Koruma Anabilim Dalı	"Bazı Baharat Bitkilerinden Elde Edilen Uçucu Yağların Domates Güvesi (Tuta absoluta (Meyrick, 1917) (Lepidoptera - Gelechiidae))'ne Karşı İnsektisidal Etkilerinin Belirlenmesi"	SENA ŞAHİN	Prof.Dr. ŞABAN KORDALI
126	Bitki Koruma Anabilim Dalı	"Muğla İli Önemli Örtüaltı Sebze Üretim Alanlarında Botrytis cinerea İzolatlarının Eşleşme Tiplerinin Belirlenmesi ve Fenhexamid Duyarlılığının Tespiti"	BUSE ÖZKAN	Dr.Öğr.Üyesi GÜLSÜM PALACIOĞLU
127	Tarla Bitkileri Anabilim Dalı	"Baklada (Vicia faba L.) Hümik Asit Uygulaması ve Bakteri Aşılamanın Verim ve Verim Öğeleri Üzerine Etkisi"	TOLGAHAN YUR	Prof.Dr. TANER AKAR
128	Toprak Bilimi ve Bitki Besleme Anabilim Dalı	"Fethiye, Seydikemer ve Kınık Bölgesi Sera Domatesi Bitkisinin Beslenme Durumları ve Olası Beslenme Bozukluklarının Araştırılması."	HATİCE GÜL ÇINAR	Prof.Dr. Atilla Levent TUNA
129	Toprak Bilimi ve Bitki Besleme Anabilim Dalı	"Muğla İli Milas İlçesinde Yetiştirilen Zeytin (Olea europaea) Ağaçlarının Mineral Beslenme Durumu ve Toprak Özelliklerinin İncelenmesi"	OLGUN ŞİMŞEK	Doç.Dr. MAHMUT YILDIZTEKİN
130	Toprak Bilimi ve Bitki Besleme Anabilim Dalı	"Muğla Köycegiz İlçesinde Yetiştirilen Valencia Portakal Çeşidinin Mineral Beslenme Durumu ve Toprak Özelliklerinin Belirlenmesi""Muğla Köycegiz İlçesinde Yetiştirilen Valencia Portakal Çeşidinin Mineral Beslenme Durumu ve Toprak Özelliklerinin Belirlenmesi"	MEHTAP ELMAS TOZDUMAN	Prof.Dr. Atilla Levent TUNA
131	Toprak Bilimi ve Bitki Besleme Anabilim Dalı	"Toprakta Bulunan Toplam Alınabilir Besin Elementleri Miktarları Arasındaki Etkileşimin Belirlenmesi"	TURGUT KARAGÖZ	Dr.Öğr.Üyesi NUREDDİN ÖNER
132	Toprak Bilimi ve Bitki Besleme Anabilim Dalı	"Zeytinde Farklı Fizyolojik Dönemde Yapraktan Uygulanan Bitki Besin Elementlerinin Yaprakta Zamana Bağlı Değişimi ve Zeytinin Verim, Kalitesine Etkisi"	GÜLBAHAR ÇOLAK	Dr.Öğr.Üyesi NUREDDİN ÖNER
133	Dijital Oyun Tasarımı ve Teknolojileri Anabilim Dalı	"Procedural Content Generation (PCG) in Games"	AYŞE ODUNCU	Dr.Öğr.Üyesi SAVAŞ ÖZTÜRK
134	Dijital Oyun Tasarımı ve Teknolojileri Anabilim Dalı	"Video oyunlarında kültürel kodlar: Prince of Persia oyununun oryantalizm bağlamında incelenmesi"	İLAYDA ÖZMUSULLU	Prof. Nilay Özsavaş
135	Ağaç İşleri Endüstri Mühendisliği Anabilim Dalı	"Yüksek Desili Ürünlerde Lojistik Verimlilik: Mobilya Sektöründe İnovatif Çözümler"	BÜŞRA ÖZDEMİR	Prof.Dr. MEHMET ÇOLAK
136	Bilgisayar Mühendisliği Anabilim Dalı	"A Comparative Study of Machine Learning and Deep Learning Approaches for Multi-Organ Illness Classification from CT Images (MoDIC)"	EMRE DOĞU	Dr.Öğr.Üyesi ZEYNEP FİLİZ EREN
137	Bilgisayar Mühendisliği Anabilim Dalı	"Exploring the Potential of Decentralized Methods for Trusted Data Sharing and Privacy-Preserving Data Verification in Multi-Party Scenarios"	BESTE AKDİK	Dr.Öğr.Üyesi ENİS KARAARSLAN

Fen Bilimleri Enstitüsü Devam Eden Doktora Tezleri				
S.N.	Anabilim Dalı	Tez Adı	Öğrenci Adı-Soyadı	Tez Yöneticisi
1	Biyoloji Anabilim Dalı	"Bir Trans-sinnamik Asit Türevi Olan p-Kumarik Asidin Escherichia coli Üzerindeki Etkilerinin Omik Yaklaşımlar Kullanılarak Araştırılması"	KADRİYE ASLIHAN ONAT TAŞDELEN	Prof.Dr. Bekir ÇÖL
2	Biyoloji Anabilim Dalı	farmasötik atıkların iç sulardaki besin zinciri üzerine etkileri	MUSTAFA TAMER UZUN	Prof.Dr. BÜLENT YORULMAZ
3	Biyoloji Anabilim Dalı	"Model Organizmada Benzoik Asit Kaynaklı Hücresel Stres Yanıtının Entegre Multi-Omik Analizi"	HATİCE ÖZTÜRKEL KABAKAŞ	Prof.Dr. Bekir ÇÖL
4	Enerji Anabilim Dalı	"Sürdürülebilir Enerji Depolama İçin Yeşil Polimer Tabanlı Nanofiber Elektrot Geliştirilmesi"	ÖZAY EROĞLU	Prof.Dr. HÜLYA KARA SUBAŞAT
5	Fizik Anabilim Dalı	"BIYOMEDIKAL GORUNTU İŞLEMEDE YAPAY ZEKA UYGULAMALARI"	MELTEM BALABAN	Doç.Dr. Uğur ERKARSLAN
6	Fizik Anabilim Dalı	"Perovskite Bileşiklerin Katalitik Özelliklerinin Geliştirilmesi"	YAVUZ SELİM AK	Prof.Dr. ATİLLA COŞKUN

Fen Bilimleri Enstitüsü Devam Eden Doktora Tezleri				
S.N.	**Anabilim Dalı**	**Tez Adı**	**Öğrenci Adı-Soyadı**	**Tez Yöneticisi**
7	Fizik Anabilim Dalı	"Profirin Nanofiber Malzeminin Geliştirilmesi ve Elektrokimyasal Uygulamaları."	SULTAN ÇEVİK TONGUÇ	Prof.Dr. GÖRKEM OYLUMLUOĞLU
8	İstatistik Anabilim Dalı	"Yüksek Boyutlu Kısmi Doğrusal Modellerin Sparse Temel Bileşenlere Dayalı Tahmini"	NAZLI DENİZ ERGÜÇ	Prof.Dr. Dursun AYDIN
9	İstatistik Anabilim Dalı	"ZAMAN SERİLERİNDE ÇOKLU DOĞRUSAL BAĞLANTI PROBLEMLERİNE REGRESYON TABANLI YENİ BİR YAKLAŞIM"	KEZİBAN YILMAZ	Doç.Dr. AYTAÇ PEKMEZCİ
10	Kimya Anabilim Dalı	"Ag ve Cu ile modifiye edilmiş Fe2Oa/BiVO4 malzemeleri ile katalitik malzeme sentezi, katalitik reaksiyonlarla atık sulardaki organik kirleticilerin giderimi; Karakterizasyonu, optimizasyonu ve istatistiksel modellemesi"	MUSTAFA KOÇAR	Doç.Dr. OĞUZ AKPOLAT
11	Kimya Anabilim Dalı	Ganoderma resinaceum Türünün Triterpenlerinin Antiaging Aktivitesinin Araştırılması ve Moleküler Modellenmesi	HÜSEYİN KOÇ	Prof.Dr. MEHMET ÖZTÜRK
12	Kimya Anabilim Dalı	"Kızılçam (Pinus brutia Ten.) Kabuğu Tentürlerinin Standardizasyonu ve Antidiyabetik Etkili Biyoaktif Bileşiklerin İzolasyonu ve Yapı Tayinleri"	GÜLİN GÜMÜŞBULUT ŞENER	Prof.Dr. MEHMET ÖZTÜRK
13	Kimya Anabilim Dalı	"Kızılçam (Pinus brutia ten)'in kozalak ekstrelerinin Standardizasyonu, Biyoaktif Antidiyabetik Aktiviteden Sorumlu Bileşiklerin Belirlenmesi"	DİLAYCAN ÇAM	Prof.Dr. MEHMET ÖZTÜRK
14	Kimya Anabilim Dalı	"Köyceğiz Gölünde Doğal Olarak Yetişen Beyaz Nilüfer (Nymphaea alba)'in Farklı Biyoaktivitelerinin Belirlenmesi ve Endüstriyel Kullanımlarının Araştırılması	YİĞİT DEVECİ	Prof.Dr. Nazan DEMİR
15	Kimya Anabilim Dalı	"Pektin Tabanlı Yeni Biyopolimerlerin Geliştirilmesi ve Uygulama Alanlarının Araştırılması"	SILA NEZAHAT DAŞDEMİR	Prof.Dr. Nazan DEMİR
16	Kimya Anabilim Dalı	Türkiye'de Yetişen Bazı Erica Türlerinin Çeşitli Biyoaktiviteleri Bakımından Biyomalzemede Kullanım Potansiyellerinin Araştırılması"	BÜŞRA EROĞLU ARSLAN	Prof.Dr. MEHMET EMİN DURU
17	Matematik Anabilim Dalı	Bir İdealin Sıfırlayıcısı Tarafından Üretilen Topolojiler Üzerine"	FAICAL YACINE ISSAKA	Doç.Dr. MURAD ÖZKOÇ
18	Matematik Anabilim Dalı	"Esnek Süzgeç Kavramı ve Özellikleri Üzerine"	ASİYE ELİF SONUGÜR	Prof.Dr. BEKİR TANAY
19	Matematik Anabilim Dalı	Kesirli Diferansiyel Denklem Sistemlerinin Ötelenmiş Legendre Polinom Çözümleri ve Uygulamalar	EDA AKARSU	Prof.Dr. MUSTAFA GÜLSU
20	Matematik Anabilim Dalı	Türkiye'de Tüberküloz Hastalığı Yayılımının Kesirli Basamaktan Diferansiyel Denklem Modeli"	SEVİM DOLAŞIR	Prof.Dr. OSMAN RAŞİT IŞIK
21	Matematik Anabilim Dalı	"Bir İdealin Sıfırlayıcısı Tarafından Üretilen Topolojiler Üzerine"	FAICAL YACINE ISSAKA	Doç.Dr. MURAD ÖZKOÇ
22	Su Ürünleri Anabilim Dalı	"Sıcak dumanlanmış Gökkuşağı Alabalığı (Oncorhynchus mykiss)'nın tazeliğinin izlenmesinde doğal pigmentler içeren pH indikatörü elektroeğirilmiş nanofilmlerin kullanımı"	ZEHRA KARAGÖZ EMİROĞLU	Prof.Dr. ALİ GÜNLÜ
23	Su Ürünleri Anabilim Dalı	"Yabancı Deniz Patlıcanı, Synaptula reciprocans, (Forsskal, 1775), türünün besin etkileşimleri, yerel popülasyonlarla etkileşimi ve risk yönetimi"	MÜLKİBAR ÇİFTÇİOĞLU	Prof.Dr. Halit FİLİZ
24	İnşaat Mühendisliği Anabilim Dalı	Evaluation of Electric Arc Furnace Slag As Construction Material	GİZEM TÜREDİ	Dr.Öğr.Üyesi Özlem KASAP KESKİN
25	İnşaat Mühendisliği Anabilim Dalı	eiaeiai	GİZEM TÜREDİ	Dr.Öğr.Üyesi Özlem KASAP KESKİN
26	İnşaat Mühendisliği Anabilim Dalı	INVESTIGATION OF THE EFFICIENCY OF JET GROUT COLUMNS İN PREVENTING LIQUEFACTION BY FIELD EXPERIMENTS"	HARUN KARATAŞ	Doç.Dr. Mehmet Rıfat KAHYAOĞLU
27	İnşaat Mühendisliği Anabilim Dalı	"Risk Prediction Model of Fethiye Region Based on Machine Learning Algorithm."	SOUKAINA MELLOUK	Doç.Dr. EBRU HARMANDAR
28	İnşaat Mühendisliği Anabilim Dalı	"Seismic Damage Assessment of Lifeline Systems"	NUMAN BURAK FİDAN	Prof.Dr. Deniz ÜLGEN
29	İnşaat Mühendisliği Anabilim Dalı	"Seismic Fragility Curves of Base Isolated Structures Using Machine Learning Algorithms"	ZUBAIR SEDIQI	Doç.Dr. EBRU HARMANDAR
30	İnşaat Mühendisliği Anabilim Dalı	THE EFFECT OF SELECTING & SCALING OF EARTHQUAKE RECORDS ON SİTE RESPONSE SPECTRA	MOHAMMAD MOUAZ HASSOUN	Prof.Dr. Deniz ÜLGEN
31	Jeoloji Mühendisliği Anabilim Dalı	A morpho-tectonic analysis of SW Anatolia	ATİLLA KOYUNCU	Dr.Öğr.Üyesi MURAT ERSEN AKSOY
32	Jeoloji Mühendisliği Anabilim Dalı	Akışkan akış kayıt testinden (FFL - Fluid Flow Logging Test) elde edilen değerlerin pompa testleri ile karşılaştırılarak kuyu ve akiferin hidrodinamik parametrelerinin değerlendirilmesi	TOLGA NECATİ YAYLIM	Doç.Dr. Bedri KURTULUŞ
33	Jeoloji Mühendisliği Anabilim Dalı	Assessment of the heavy metal contamination in sediments along Aegean Sea Coast from Gökova to Edremit Bay (Western Turkey).	KHAN SIBTAIN BIN ALTAF	Doç.Dr. Özgür AVŞAR
34	Jeoloji Mühendisliği Anabilim Dalı	Characterization of Clay Minerals in Aeolian Dust: Mineralogy, Composıtion and Morphology	MERVE GÜLCAN	Doç.Dr. CEREN KÜÇÜKUYSAL
35	Jeoloji Mühendisliği Anabilim Dalı	Evaluation of seismic hazard of Muğla region	LİVANE EZGİ AHİ	Dr.Öğr.Üyesi MURAT ERSEN AKSOY
36	Jeoloji Mühendisliği Anabilim Dalı	Kuzey Anadolu fayının 1939-1943 deprem serisi deprem parametrelerinin yeniden değerlendirilmesi.	TUĞBA KURTULUŞ	Dr.Öğr.Üyesi MURAT ERSEN AKSOY
37	Jeoloji Mühendisliği Anabilim Dalı	Quaternary geochemical evolution of Lake Acıgöl (SW Anatolia): A sedimentological and statistical approach	HÜSEYİN ÇALDIRAK	Doç.Dr. Sena AKÇER
38	Jeoloji Mühendisliği Anabilim Dalı	Tectonic Features of the Diaspore Mineralization in the SW of Bafa Lake by Remote Sensing Methods: Petro genetic Imprints of the Macro-crystallized Diaspore and Bauxite Mineralization by Using Mineralogy, Geochemistry, Stable Isotopes and Ar-Ar Dating"	EMİRHAN KİRAZ	Prof.Dr. Semih GÜRSU
39	Jeoloji Mühendisliği Anabilim Dalı	Uzaktan Algılama Yöntemleri ile Tarım Alanları Sınıflandırılması ve Gerçek Buharlaşma Hesaplanması: Konya Ovası {Çumra Bölgesi)	EMRE TOKLUOĞLU	Doç.Dr. Bedri KURTULUŞ
40	Enerji Sistemleri Mühendisliği Anabilim Dalı	"Bir Binanın Enerji Performans Analizi ve Net Sıfır Enerjili Bina Modeline Dönüştürülmesinin İncelenmesi: Fethiye Örneği."	SİMGE PELİN ASILTAŞ	Prof.Dr. FARUK ŞEN
41	Enerji Sistemleri Mühendisliği Anabilim Dalı	eüaieüaei	UĞUR AKTEPE	Prof.Dr. FARUK ŞEN
42	Enerji Sistemleri Mühendisliği Anabilim Dalı	Gaz akışlı kompakt plakalı ısı değiştiricilerin termo-hidrolik performans değerlerinin optimizasyonu	MERVE GÖLTAŞ BÖLÜKBAŞ	Prof.Dr. ALİ KEÇEBAŞ

Fen Bilimleri Enstitüsü Devam Eden Doktora Tezleri				
S.N.	**Anabilim Dalı**	**Tez Adı**	**Öğrenci Adı-Soyadı**	**Tez Yöneticisi**
43	Enerji Sistemleri Mühendisliği Anabilim Dalı	Kalsine edilmiş mikro boyuttaki atık yumurta kabuğuyla C02 tutma(Karbonasyon) ve enerji verimliliğini arttırmak için faz değiştiren malzeme kullanılarak karbonasyondan sonra atık ısının çekilmesi sisteminin geliştirilerek deneysel olarak incelenmesi	MERVE GÖLTAŞ BÖLÜKBAŞ	Prof.Dr. ALİ KEÇEBAŞ
44	Enerji Sistemleri Mühendisliği Anabilim Dalı	Kalsine edilmiş mikro boyuttaki atık yumurta kabuğuyla C02 tutma(Karbonasyon) ve enerji verimliliğini arttırmak için faz değiştiren malzeme kullanılarak karbonasyondan sonra atık ısının çekilmesi sisteminin geliştirilerek incelenmesi	MERVE GÖLTAŞ BÖLÜKBAŞ	Prof.Dr. ALİ KEÇEBAŞ
45	Enerji Sistemleri Mühendisliği Anabilim Dalı	Modelleme Bazlı Yöntemle Anaerobik Çürütücüde Etkin Biyogaz Üretim İşletme Senaryolarının Araştırılması, Muğla Atıksu Arıtma Tesisi Örneği	SAİT GÜLLER	Prof.Dr. FARUK ŞEN
46	Enerji Sistemleri Mühendisliği Anabilim Dalı	Rüzgar türbinlerinde performans değerlendirilmesi için güven aralığında yapay sinir ağlarının kullanılması	UĞUR AKTEPE	Prof.Dr. FARUK ŞEN
47	Elektrik Elektronik Mühendisliği Anabilim Dalı	"Design and analysis of metasurfaces with diverse applications in defense and communication systems"	EMRAH TELLİ	Prof.Dr. BAHADIR SÜLEYMAN YILDIRIM
48	Elektrik Elektronik Mühendisliği Anabilim Dalı	"Electric Vehicle Charging Management Through the Integration of Mobile"	MUHAMMED ALİ BEYAZIT	Doç.Dr. AKIN TAŞCIKARAOĞLU
49	Elektrik Elektronik Mühendisliği Anabilim Dalı	Learning Mobile and Aerial Autonomy: Perception, Planning and Control	ALİ CAN ERÜST	Dr.Öğr.Üyesi FATMA YILDIZ TAŞCIKARAOĞLU
50	Elektrik Elektronik Mühendisliği Anabilim Dalı	Sliding mode predictive control for fixed-wing unmanned aerial vehicles	ZÜLFÜ KUZU	Dr.Öğr.Üyesi FATMA YILDIZ TAŞCIKARAOĞLU
51	Elektrik Elektronik Mühendisliği Anabilim Dalı	Yenilenebilir enerji kaynakları ile ilgili belirsizlikler dikkate alınarak akıllı çoklu enerji sisteminin optimum çalışması)	NAJMUDDIN NOORZAD	Doç.Dr. AKIN TAŞCIKARAOĞLU
52	Biyoinformatik Anabilim Dalı	Computational Analysis of Multi-Omic Data to Decipher Mechanisms of Tumor Progression and Therapy Resistance	DENİZ KURŞUN	Doç.Dr. Tuğba SÜZEK
53	Biyoinformatik Anabilim Dalı	"Computetional Analysis of Microorganism Protein Interactions in Cancer"	NURULLAH KILIÇ	Prof.Dr. ÖMÜR BAYSAL
55	Biyoinformatik Anabilim Dalı	"Development of Bioinformatics Approaches for Oncolytic Virus Targeting and Specificity"	ONUR CAN KARABULUT	Doç.Dr. BARIŞ ETHEM SÜZEK
55	Biyoinformatik Anabilim Dalı	In Silico Investigation of Isothiocyanates Effect on Neurodegenerative Disease Signalling Pathways	SEMRA UĞUR	Doç.Dr. Tuğba SÜZEK
56	Biyoinformatik Anabilim Dalı	Investigation of the immune and somatic mutational landscape among patients with metastatic colorectal cancer	BETÜL ASİYE KARPUZCU	Doç.Dr. Tuğba SÜZEK
57	Biyoinformatik Anabilim Dalı	"Machine Learning for Precision Variant Prioritization: Harnessing Gene Expression and Disease Context"	AHMED HASSAN MOHAMED HUSSEIN IBRAHIM	Doç.Dr. Tuğba SÜZEK
58	Moleküler Biyoloji Ve Genetik Anabilim Dalı	"Biyolojik Kontrol Ajanlarının Engelleyici Etkisinin Moleküler ve Biyoinformatik Temelli Araçlarla İncelenmesi"	AHMET KORKUT	Prof.Dr. ÖMÜR BAYSAL
59	Moleküler Biyoloji Ve Genetik Anabilim Dalı	Adiposit Sekretomunun Reseptör Pozitif ve Reseptör Negatif Meme Kanseri Hücrelerinin Lipid Metabolizmasina GPER1 Aracılı Etkisinin Araştırılması	SELİN KISAR TUNCA	Prof.Dr. REŞAT ÜNAL
60	Moleküler Biyoloji Ve Genetik Anabilim Dalı	"Ateroskleroz Tedavisinde Albumin Mikrotaşıyıcıların Kullanımının Araştırılması"	BUSE ARDIL	Doç.Dr. MEHLİKA ALPER
61	Moleküler Biyoloji Ve Genetik Anabilim Dalı	"Echinacea purpurea (Kırmızı Ekinezya) Bitkisinin Tuz Stresinin Üzerine Borik Asidin Etkisinin Morfolojik Ve Transkripsiyonel Seviyelerde İncelenmesi"	MERCAN KARAKAŞ	Prof.Dr. ALPER TONGUÇ
62	Moleküler Biyoloji Ve Genetik Anabilim Dalı	"Fomes fomentarius ve Laetiporus sulphureus Ekstraktlarının Karakterizasyonu, Antikanser ve Antioksidan Aktivitelerinin Belirlenmesi."	GAYE AÇCAN	Prof.Dr. İBRAHİM KIVRAK
63	Moleküler Biyoloji Ve Genetik Anabilim Dalı	"Genomik Datası Bilinen Bacillus velezensis EU07 Suşunun Tuz Stresinin Azaltılmasında Biyolojik Kontrol Ajanı Olarak Kullanım Potansiyelinin Araştırılması"	YİĞİT KÜRÜM	Prof.Dr. ÖMÜR BAYSAL
64	Moleküler Biyoloji Ve Genetik Anabilim Dalı	Gestasyonel Diyabete Bağlı Plasenta Disfonksiyonunda OIP5-AS1 (lncRNA), miR-128-3p, FOXO1 ve SIRT1'in Rolü: Maternal ve Fetal Materyallerdeki Ekspresyon Profillerinin İncelenmesi"	DİLEK AKBAŞ	Prof.Dr. REŞAT ÜNAL
65	Moleküler Biyoloji Ve Genetik Anabilim Dalı	"Kanser Dışı Patojenlerin Tedavisinde Kullanımı Olan Aktif Maddelerin Kanserde Yeniden Konumlandırılması	MERVENUR YAVUZ	Doç.Dr. TURAN DEMİRCAN
66	Moleküler Biyoloji Ve Genetik Anabilim Dalı	"miRNA yüklü jelatin esaslı nanopartiküllerin nöroblastoma hücrelerine nonviral transfeksiyonu ve etkilerinin incelenmesi"	ECEM YÜKSEKTEPE	Doç.Dr. AYDAN GÜLSU
67	Moleküler Biyoloji Ve Genetik Anabilim Dalı	"Pelargonium zonale bitki ekstraktı yüklü jelatin esaslı nanopartiküllerin farklı yük ve boyutlarda hazırlanması, hücresel uygulamaları"	ECEM YÜKSEKTEPE	Doç.Dr. AYDAN GÜLSU
68	Moleküler Biyoloji Ve Genetik Anabilim Dalı	"Rekombinant Entercoin A nın kanser tedavisinde kullanım olanaklarının araştırılması"	AHMET CAN	Prof.Dr. ÖMÜR BAYSAL
69	Moleküler Biyoloji Ve Genetik Anabilim Dalı	"Siyah asker sineği (Hermetia illucens) kaynaklı antimikrobiyal peptidlerin tarımsal zararlılara karşı etkisinin araştırılması"	EVİN GÜNENÇ	Prof.Dr. ERSİN DOĞAÇ
70	Moleküler Biyoloji Ve Genetik Anabilim Dalı	"Speedy/RINGO proteininin nörodejenerasyondan koruyucu etkisinin DNA hasar onarım sinyal yolları ile ilişkisinin nöronal hücrelerde araştırılması"	YEŞİM KAYA	Doç.Dr. AYŞEGÜL YILDIZ
71	Moleküler Biyoloji Ve Genetik Anabilim Dalı	"Tarımsal atıklardan katma değeri yüksek biyoürünlerin üretimi için metal organik kafes yapılara (MOF) immobilize enzim sistemleri"	GÖKMEN ARABACI	Doç.Dr. YASEMİN İSPİRLİ DOĞAÇ
72	Moleküler Biyoloji Ve Genetik Anabilim Dalı	"Yaşlandırılmış Dermal Hücre Hatlarında Bal Kabağı Bitkisinden Elde Edilen Eksozom ile Plasenta Özütünün Anti-aging Özelliklerinin Moleküler Düzeyde Karşılaştırmalı Olarak İncelenmesi"	SELİN GALATALI	Prof.Dr. ERGUN KAYA
73	Metalurji ve Malzeme Mühendisliği Anabilim Dalı	"Bazı Baharat Bitkilerinden Elde Edilen Uçucu Yağların Domates Güvesi (Tuta absoluta (Meyrick, 1917) (Lepidoptera - Gelechiidae))'ne Karşı İnsektisidal Etkilerinin Belirlenmesi"	YAŞAR ORBAY	Doç.Dr. ASLI ÇAKIR
74	Metalurji ve Malzeme Mühendisliği Anabilim Dalı	"Controlling the degradation behavior of Mg alloys by cementitious coatings"	MELTEM ALP	Dr.Öğr.Üyesi Erdem ŞAHİN

Fen Bilimleri Enstitüsü Devam Eden Doktora Tezleri				
S.N.	**Anabilim Dalı**	**Tez Adı**	**Öğrenci Adı-Soyadı**	**Tez Yöneticisi**
75	Metalurji ve Malzeme Mühendisliği Anabilim Dalı	"Synthesis and Characterization of High Entropy Alloy Nitride Coatings by Reactive Magnetron Sputtering"	MİRAY BATIKAN KANDEMİR	Doç.Dr. FATİH PİŞKİN
76	Su Ürünleri Avlama ve İşleme Teknolojisi Anabilim Dalı	"Levrek Yan Ürünlerinden Sağlıklı Atıştırmalık Ürün Eldesi ve Raf Ömrünün Belirlenmesi"	ELİFCAN SEZER	Prof.Dr. Taçnur BAYGAR
77	Su Ürünleri Yetiştiriciliği Anabilim Dalı	"Bir Apiterapi Ürünü Olan Apilarnil'in XX Erkek Gökkuşağı Alabalığı'nın Üreme, Büyüme ve Antioksidan Sistem İlintili Moleküler Yolakları Üzerine Etkilerinin Değerlendirilmesi (Evaluation of the Effects of Apilarnil, an Apitherapy Product, on Reproduction, Growth, and Antioxidant System-Related Molecular Pathways of XX Male Rainbow Trout)"	İLKNUR TINDAŞ	Prof.Dr. Ertan ERCAN
78	Su Ürünleri Yetiştiriciliği Anabilim Dalı	"Yeme İlave Edilen Enkapsüle Zeytin Yaprağı Ekstraktının Avrupa Deniz Levreği (Dicentrarchus labrax Linnaeus, 1758)'nde Bağışıklık Sistemine Etkisi ve Bakteriyel Patojene Direncin Araştırılması" (Investigation on Effect of Encapsulated Olive Leaf Extract Supplemented into The Feed on Immune System and Resistance to Bacterial Pathogen in European Sea Bass (Dicentrarchus labrax Linnaeus, 1758)"	BÜLENT DEMİREL	Doç.Dr. GÜLŞEN ULUKÖY
79	Ağaç İşleri Endüstri Mühendisliği Anabilim Dalı	miRNA yüklü jelatin esaslı nanopartiküllerin nöroblastoma hücrelerine nonviral transfeksiyonu ve etkilerinin incelenmesi	ALİ SERT	Prof.Dr. YUSUF ZİYA ERDİL
80	Ağaç İşleri Endüstri Mühendisliği Anabilim Dalı	Mutfak Mobilyalarında Kullanıcı-Ürün Etkileşiminin Göz İzleme Teknolojisi ile İncelenmesi ve Yeni Ürün Tasarımındaki Etkinliğinin Belirlenmesi	ENGİN ERGİN	Prof.Dr. OSMAN GÖKTAŞ

EK-6 Bilimsel Yayınlar

Araştırma Laboratuvarları Merkezi Koordinatörlüğü

Birim	Uluslararası Makale		Ulusal Makale		Bildiri		Kitap		Kitap İçinde Yazarlık	
	SCI-SCI/E-SSCI-AHCI	Diğer Uluslararası Alan Endeksleri	Ulakbim/TR DİZİN	Diğer Ulusal Alan Endeksler	Uluslararası	Ulusal	Uluslararası	Ulusal	Uluslararası	Ulusal
Araştırma Laboratuvarları Merkezi Koordinatörlüğü	6	0	1	0	5	0	0	0	2	0
Toplam Yayın Sayısı*	6	0	1	0	5	0	0	0	2	0
Birim Yayın Sayısı**	6	0	1	0	5	0	0	0	2	0

* Birim içinde bölümler arası/programlar arası mükerrer yayınlar dahil yayın sayısı toplamı
** Birim içinde tekrarsız yayın sayısı toplamı

Uluslararası Makale

SCI-SCI/E-SSCI-AHCI

1. BABAYEVA,A.,ÇÖL,B.,DİBEK,E.,ELGİN,E.,ONAT,T.,ÖZTÜRKEL,K.,SEZER,K.2025.Genome-Wide Screen using Escherichia coli Keio knockout mutant line reveals genes related to the antimicrobial properties of trans-Cinnamic Acid
2. BABAYEVA,A.,ÇÖL,B.,DİBEK,E.,ELGİN,E.,SEZER,K.2025.Genome-wide screen of Escherichia coli Keio mutant line identifies genes related to propolis effect
3. ÇAĞLAR,H.,KAÇAN,K.,KIZIL,A.2025.Assessment of the Efficiency of Combined Seeding Rates of Common Vetch and Ryegrass for Controlling Weed Devel opment in Organic Forage Cultivation Systems
4. ÇİFTÇİ,B.,ÇÖL,B.,DİBEK,E.,SEZER,K.2025.Proteomic profiling of Escherichia coli cytoplasmic proteins under sublethal boric acid stress
5. DEMİRCAN,M.,KAÇAN,K.,KIZIL,A.2025.Forage Yield, Quality, and Weed Suppression in Narbon Vetch (Vicia narbonensis L.) and Italian Ryegrass (Lolium multiflorum L.) Mixtures Under Organic Management
6. "DOKUYUCU,A.,KAÇAN,K.,ÖZDEMİR,N.2025.EVALUATION OF HEAVY METAL POLLUTION IN THE BOĞAZIÇI TUZLA LAGOON, SOUTHEASTERN AEGEAN SEA,TÜRKIYE"

Ulusal Makale

Ulakbim/TR DİZİN

1. ÇÖL,B.,GENÇ,D.,SEZER,K.2025.Caffeic Acids Influence on the Viability and Apoptosis of a Diverse Array of Cancer Cell Lines

Bildiri

Uluslararası

1. BABAYEVA,A.,DİBEK,E.,KELHASANOĞLU,T.,SEZER,K.,YILMAZ,Ç.2025.Borik Asite Duyarlı Bacillus subtilis rpmI Mutantının Çeşitli Antibiyotik ve Metallere Karşı Duyarlılığının Araştırılması
2. ÇÖL,B.,ONAT,T.,ÖZTÜRKEL,K.,SEZER,K.2025.Escherichia coli' DE NAKAVT OLMASI İLE FERULİK ASİTE KARŞI DUYARLILIĞI ARTIRAN BAZI GENLER
3. ÇÖL,B.,ONAT,T.,ÖZTÜRKEL,K.,SEZER,K.2025.Escherichia coli'DE p-KUMARİK ASİT TOLERANSINI AZALTAN BAZI GENLER: pgpB, fadL, ydeU
4. ÇÖL,B.,ONAT,T.,ÖZTÜRKEL,K.,SEZER,K.2025.TRANS-SİNNAMİK ASİT, ESCHERİCHİA COLİ'DE yrbF VE aaeA MEMBRAN TAŞIMA GENLERİNİ UP REGÜLE EDER
5. ÇÖL,B.,ÖZTÜRKEL,K.,SEZER,K.2025.FERULİK ASİTİN BİYOYARARLANIMINI ANLAMADA MOLEKÜLER VE MİKROBİYOLOJİK ÇALIŞMALAR

Kitap İçinde Yazarlık

Uluslararası

1. KAÇAN,K.2025.CURRENT CONCEPTS AND INNOVATIVE RESEARCH IN AGRICULTURE, FOREST AND WATER ISSUES/The Role of Plant Flora in the Sustainable Management of Clean Water Resources
2. KAÇAN,K.2025.International Compilation of Research and Studies in the Field of Aquaculture Sciences/Comparison of Recent Flora Changes in Turkey's Water Areas Due To Invasıve Plant Specıes

Arkeoloji ve Arkeometri Uyg. ve Arş. Merkezi

Birim	Uluslararası Makale		Ulusal Makale		Bildiri		Kitap		Kitap İçinde Yazarlık	
	SCI-SCI/E-SSCI-AHCI	Diğer Uluslararası Alan Endeksleri	Ulakbim/TR DİZİN	Diğer Ulusal Alan Endeksler	Uluslararası	Ulusal	Uluslararası	Ulusal	Uluslararası	Ulusal
Arkeoloji ve Arkeometri Uyg. ve Arş. Merkezi	0	1	0	0	0	0	0	0	0	0
Toplam Yayın Sayısı*	0	1	0	0	0	0	0	0	0	0
Birim Yayın Sayısı**	0	1	0	0	0	0	0	0	0	0

* Birim içinde bölümler arası/programlar arası mükerrer yayınlar dahil yayın sayısı toplamı
** Birim içinde tekrarsız yayın sayısı toplamı

Uluslararası Makale

Diğer Uluslararası Alan Endeksleri

1. "İREN,K.,KASAR,Ö.,LUBOTSKY,A.2025.Tasabara Bagaba os: A recently _x000D_discovered Old Phrygian graffito _x000D_from Daskyleion"

Atatürk İlkeleri ve İnkılap Tarihi Bölümü Başkanlığı

Birim	Uluslararası Makale		Ulusal Makale		Bildiri		Kitap		Kitap İçinde Yazarlık	
	SCI-SCI/E-SSCI-AHCI	Diğer Uluslararası Alan Endeksleri	Ulakbim/TR DİZİN	Diğer Ulusal Alan Endeksler	Uluslararası	Ulusal	Uluslararası	Ulusal	Uluslararası	Ulusal
Atatürk İlkeleri ve İnkılap Tarihi Bölümü Başkanlığı	0	0	0	0	0	0	1	0	0	0
Toplam Yayın Sayısı*	0	0	0	0	0	0	1	0	0	0
Birim Yayın Sayısı**	0	0	0	0	0	0	1	0	0	0

* Birim içinde bölümler arası/programlar arası mükerrer yayınlar dahil yayın sayısı toplamı
** Birim içinde tekrarsız yayın sayısı toplamı

Kitap

Uluslararası

1. KÖSE,O.2025.Muğla'nın Demokrasi Serüveni II

Beden Eğitimi ve Spor Bölüm Başkanlığı

Birim	Uluslararası Makale	Ulusal Makale	Bildiri	Kitap	Kitap İçinde Yazarlık

	SCI-SCI/E-SSCI-AHCI	Diğer Uluslararası Alan Endeksleri	Ulakbim/TR DİZİN	Diğer Ulusal Alan Endeksler	Uluslararası	Ulusal	Uluslararası	Ulusal	Uluslararası	Ulusal
Beden Eğitimi ve Spor Bölüm Başkanlığı	1	0	0	0	0	0	1	0	0	0
Toplam Yayın Sayısı*	1	0	0	0	0	0	1	0	0	0
Birim Yayın Sayısı**	1	0	0	0	0	0	1	0	0	0

* Birim içinde bölümler arası/programlar arası mükerrer yayınlar dahil yayın sayısı toplamı
** Birim içinde tekrarsız yayın sayısı toplamı

Uluslararası Makale

SCI-SCI/E-SSCI-AHCI

1. AKGÜL,A.,BABAYİĞİT,İ.,GÖKSEL,A.,SALMAN,K.,SARI,U.,YILDIZ,Ç.2025.Examining the effects of changing physiological and psychological conditions and Schumann frequency on time perception and anticipation timing in male referees with EEG

Kitap

Uluslararası

1. BABAYİĞİT,İ.2025.Yaşlılık ve Egzersiz "Aktif Yaşlılık Yolculuğu"/

Bilimsel Araştırma Projeleri Koordinatörlüğü

Birim	Uluslararası Makale		Ulusal Makale		Bildiri		Kitap		Kitap İçinde Yazarlık	
	SCI-SCI/E-SSCI-AHCI	Diğer Uluslararası Alan Endeksleri	Ulakbim/TR DİZİN	Diğer Ulusal Alan Endeksler	Uluslararası	Ulusal	Uluslararası	Ulusal	Uluslararası	Ulusal
Bilimsel Araştırma Projeleri Koordinatörlüğü	0	1	0	0	0	0	0	0	0	0
Toplam Yayın Sayısı*	0	1	0	0	0	0	0	0	0	0
Birim Yayın Sayısı**	0	1	0	0	0	0	0	0	0	0

* Birim içinde bölümler arası/programlar arası mükerrer yayınlar dahil yayın sayısı toplamı
** Birim içinde tekrarsız yayın sayısı toplamı

Uluslararası Makale

Diğer Uluslararası Alan Endeksleri

1. BRAUTOVİC,M.,ERKEN,F.2025.A comparative analysis of opportunities and barriers for immersive journalism: Dissemination of innovations through virtual reality in Turkey and Croatia

Bodrum Denizcilik Meslek Yüksekokulu

Birim	Uluslararası Makale		Ulusal Makale		Bildiri		Kitap		Kitap İçinde Yazarlık	
	SCI-SCI/E-SSCI-AHCI	Diğer Uluslararası Alan Endeksleri	Ulakbim/TR DİZİN	Diğer Ulusal Alan Endeksler	Uluslararası	Ulusal	Uluslararası	Ulusal	Uluslararası	Ulusal
Ulaştırma Hizmetleri Bölümü	0	0	0	0	0	0	0	0	0	0
Motorlu Araçlar ve Ulaştırma Teknolojileri Bölümü	4	1	2	0	2	0	0	0	0	0
Toplam Yayın Sayısı*	4	1	2	0	2	0	0	0	0	0
Birim Yayın Sayısı**	4	1	2	0	2	0	0	0	0	0

* Birim içinde bölümler arası/programlar arası mükerrer yayınlar dahil yayın sayısı toplamı
** Birim içinde tekrarsız yayın sayısı toplamı

Uluslararası Makale

SCI-SCI/E-SSCI-AHCI

1. AKMAN,M.,BULUT,S.,TURAN,B.2025.A Conceptual Design Framework for Tirhandil Type Sailing Yachts
2. AKMAN,M.,SÖĞÜT,M.,TAŞDEMİR,A.,TURAN,B.2025.Alternative fuels for enhanced ship energy efficiency: A conceptual design study of a handymax bulk carrier
3. AKMAN,M.,TURAN,B.2025.The role of longitudinal keel design in improving sailing performance: a study on Bodrum Gulets
4. BAYAZIT,Ş.2025.An integrated framework for port-hinterland connection vulnerability to sea level rise: Izmir

Diğer Uluslararası Alan Endeksleri

1. "UYLAŞ,S.2025.Analyzing MOBA Game Data Using Feature Selection_x000D_and Classification_x000D

Ulusal Makale

Ulakbim/TR DİZİN

1. AKMAN,M.,TURAN,B.2025.Traditional Aegean Sailing Boats: A Comparative Study on the Hull Design and Hydrodynamics of Bodrum Çırnıks and Tirhandils
2. UYLAŞ,S.2025.A Hybrid Technique for Detection and Handling Noise in Binary Classification

Bildiri

Uluslararası

1. TURAN,B.2025.Bodrum Guletleri İçin Boyuna Salma Topuk Bölgesi Tasarımının Yelken Performansı Üzerindeki Etkilerinin Araştırılması
2. TURAN,B.2025.Sloop Armalı Bodrum Çırnık Tipi Tekne Tasarımının Yelken Performansının Araştırılması

Bodrum Güzel Sanatlar Fakültesi

Birim	Uluslararası Makale		Ulusal Makale		Bildiri		Kitap		Kitap İçinde Yazarlık	
	SCI-SCI/E-SSCI-AHCI	Diğer Uluslararası Alan Endeksleri	Ulakbim/TR DİZİN	Diğer Ulusal Alan Endeksler	Uluslararası	Ulusal	Uluslararası	Ulusal	Uluslararası	Ulusal
Dijital Oyun Tasarımı Bölümü	0	1	0	0	0	0	0	0	0	0
Grafik Bölümü	0	1	1	0	3	0	0	0	2	0
Heykel Bölümü	0	0	1	0	0	0	0	0	0	0
Resim Bölümü	0	1	0	0	1	0	0	0	0	0
Seramik Bölümü	0	0	0	0	3	1	0	0	0	3

Toplam Yayın Sayısı*	0	3	2	0	7	1	0	0	2	3
Birim Yayın Sayısı**	0	3	2	0	7	1	0	0	2	3

* Birim içinde bölümler arası/programlar arası mükerrer yayınlar dahil yayın sayısı toplamı
** Birim içinde tekrarsız yayın sayısı toplamı

Uluslararası Makale

Diğer Uluslararası Alan Endeksleri

1. KÖSE,A.2025.DOĞAYI İYİLEŞTİRME EYLEMİ OLARAK SANATTA EKOLOJİK YAKLAŞIMLAR
2. ÖZSAVAŞ,U.2025.Determination of Color Preferences and Trend Colors in Hotel Room Interior Design
3. YILDIRIM,A.2025.From functional to conceptual: Changing face of Western calligraphy

Ulusal Makale

Ulakbim/TR DİZİN

1. "AKMAN,S.,TAN,E.2025.Masaüstü Yayıncılık ve Duyarlı Tasarım Bağlamında Grafik Tasarımda Paradigma_x000D_Dönüşümü"
2. TÜREDİ,S.,ZÖNGÜR,C.2025.Isamu Noguchi ile Batıya Yayılan Zen Bahçeleri

Bildiri

Uluslararası

1. ELİF,K.2025.Red Dot Theory: Kamusal Mekânı Hack'lemek
2. ÖZDAĞ,B.2025.Bellek Ve Duyusal Deneyimler Üzerinden Nostaljik Seramik Objeler
3. ÖZDAĞ,B.2025.Seramik Sanatında Doğa ve Ruhsal Birleşim
4. ÖZDAĞ,B.2025.Seramik Sanatında Kurinuki Tekniği ve Doğal Formlar
5. YILDIRIM,A.2025.GEÇMİŞ ANLATILARDAN GELECEĞİN ANLAMSAL ÖTESİ YAKLAŞIMLARINA: BATI MERKEZLİ ASEMİK YAZIDA ZAMANIN KATMANLARI
6. YILDIRIM,A.2025.KAMUSAL ALANDA BİR ÇİN KALİGRAFİ PRATİĞİ OLARAK DISHU VE GÜNCEL BATI YAZI UYGULAMALARINA YANSIMASI
7. YILDIRIM,A.2025.Siyah Mashq ve Probatio Pennae Teknikleriyle Yazının Dönüşümü

Ulusal

1. ÖZDAĞ,B.2025.Çağdaş Seramik Sanatında Ekofeminist Metaforlar

Kitap İçinde Yazarlık

Uluslararası

1. YILDIRIM,A.2025.Grafik Tasarım Alanı Olarak Afişler 2/Dünyada Afiş Tasarımı
2. YILDIRIM,A.2025.Güzel Sanatlar Alanında Akademik Çalışmalar - II (2025/2)

Ulusal

1. ÖZDAĞ,B.2025.Güzel Sanatlar Alanında Bütüncül Yaklaşımlar/Çağdaş Seramik Sanatında Kolektif Belleğin Temsili Olarak Çocuk İmgesi
2. ÖZDAĞ,B.2025.Plastik Sanatlar Alanında Cam ve Seramik Üzerine Akademik Yorumlar/Kolektif Hafıza ve Seramik Sanatı
3. ÖZDAĞ,B.2025.Plastik Sanatlar Alanında Uluslararası Araştırmalar- III/Seramik Sanatında Panoptik İmge Üzerinden "Göz" Sembolü

Çevre Sorunları Araştırma ve Uygulama Merkezi Müdürlüğü

Birim	Uluslararası Makale		Ulusal Makale		Bildiri		Kitap		Kitap İçinde Yazarlık	
	SCI-SCI/E-SSCI-AHCI	Diğer Uluslararası Alan Endeksleri	Ulakbim/TR DİZİN	Diğer Ulusal Alan Endeksler	Uluslararası	Ulusal	Uluslararası	Ulusal	Uluslararası	Ulusal
Çevre Sorunları Araştırma ve Uygulama Merkezi Müdürlüğü	0	0	0	0	0	0	1	0	0	0
Toplam Yayın Sayısı*	0	0	0	0	0	0	1	0	0	0
Birim Yayın Sayısı**	0	0	0	0	0	0	1	0	0	0

* Birim içinde bölümler arası/programlar arası mükerrer yayınlar dahil yayın sayısı toplamı
** Birim içinde tekrarsız yayın sayısı toplamı

Kitap

Uluslararası

1. AKYOL,A.,KADIOĞLU,Y.,KESKİN,F.,ÖZALP,O.2025.Yeraltından Notlar-1 2025 Yılı Arkeoloji Araştırmaları/İdyma Antik Kenti Akyaka Bizans Kalesi Yapı Malzemelerinde Arkeometrik Analizler

Dalaman Meslek Yüksekokulu

Birim	Uluslararası Makale		Ulusal Makale		Bildiri		Kitap		Kitap İçinde Yazarlık	
	SCI-SCI/E-SSCI-AHCI	Diğer Uluslararası Alan Endeksleri	Ulakbim/TR DİZİN	Diğer Ulusal Alan Endeksler	Uluslararası	Ulusal	Uluslararası	Ulusal	Uluslararası	Ulusal
Ulaştırma Hizmetleri Bölümü	0	0	0	0	0	0	0	0	0	0
Yönetim ve Organizasyon Bölümü	0	0	1	0	0	0	0	0	0	0
Dış Ticaret Bölümü	0	0	0	0	0	0	0	0	0	0
Toplam Yayın Sayısı*	0	0	1	0	0	0	0	0	0	0
Birim Yayın Sayısı**	0	0	1	0	0	0	0	0	0	0

* Birim içinde bölümler arası/programlar arası mükerrer yayınlar dahil yayın sayısı toplamı
** Birim içinde tekrarsız yayın sayısı toplamı

Ulusal Makale

Ulakbim/TR DİZİN

1. TURHAN,E.2025.Muğlada Faaliyet Gösteren Bir İşletme için Lojistik Depo Yeri Belirleme ve Araç Rotalama Problemlerine Bütünleşik Bir Yaklaşım

Dalaman Sivil Havacılık Yüksekokulu

Birim	Uluslararası Makale		Ulusal Makale		Bildiri		Kitap		Kitap İçinde Yazarlık	
	SCI-SCI/E-SSCI-AHCI	Diğer Uluslararası Alan Endeksleri	Ulakbim/TR DİZİN	Diğer Ulusal Alan Endeksler	Uluslararası	Ulusal	Uluslararası	Ulusal	Uluslararası	Ulusal
Uçak Gövde Motor Bakım Bölümü	0	0	0	0	0	0	0	0	0	0
Havacılık Yönetimi Bölümü	2	0	0	0	1	0	0	0	4	0
Toplam Yayın Sayısı*	2	0	0	0	1	0	0	0	4	0

Birim Yayın Sayısı**	2	0	0	0	1	0	0	0	4	0

* Birim içinde bölümler arası/programlar arası mükerrer yayınlar dahil yayın sayısı toplamı
** Birim içinde tekrarsız yayın sayısı toplamı

Uluslararası Makale

SCI-SCI/E-SSCI-AHCI

1. CAN,D.,MERCAN,T.,MERCAN,Y.,YAVAŞ,V.2025.Vertiport location selection criteria for urban air mobility
2. CAN,D.,MERCAN,Y.,YAVAŞ,V.2025.Evaluation of factors affecting UAV selection in urban air_x000D_logistics

Bildiri

Uluslararası

1. AYTEKİN,F.,BEKİR,T.,YİĞİT,E.2025.KİŞİSEL BAKIM ÜRÜNLERİNE YÖNELİK FENOMEN PAYLAŞIMLARININ PAZARLAMA STRATEJİLERİ AÇISINDAN İNCELENMESİ

Kitap İçinde Yazarlık

Uluslararası

1. KAFALI,H.,TUNCA,E.2025.International Research in the Field of Aerospace Engineering/Conceptual Design and Production of an Amphibious Unmanned Aerial Vehicle Using 3D Printing Technology
2. KALKIN,G.2025.Bilgi Çağında Değişim ve Liderlik/Çevik Liderlik: Esneklik, Adaptasyon ve VUCA Dünyası
3. TUNCER,B.2025.Kurumsal Sosyal Sorumluluk ve İş Birliği: Etik İşletme Modelleri/Dijital Dönüşüm ve Sosyal Sorumluluk
4. UZGÖR,M.2025.Qualitative Research Methods in Air Transport Management/Evaluating Qualitative Data Collection Methods in Aviation Management: Challenges and Opportunities

Datça Kazım Yılmaz Meslek Yüksekokulu

Birim	Uluslararası Makale		Ulusal Makale		Bildiri		Kitap		Kitap İçinde Yazarlık	
	SCI-SCI/E-SSCI-AHCI	Diğer Uluslararası Alan Endeksleri	Ulakbim/TR DİZİN	Diğer Ulusal Alan Endeksler	Uluslararası	Ulusal	Uluslararası	Ulusal	Uluslararası	Ulusal
Muhasebe ve Vergi Bölümü	0	0	0	0	0	0	1	0	0	0
Ulaştırma Hizmetleri Bölümü	0	2	0	0	1	0	0	0	2	0
Otel Lokanta ve İkram Hizmetleri Bölümü	0	2	3	0	2	0	0	0	5	0
Toplam Yayın Sayısı*	0	4	3	0	3	0	1	0	7	0
Birim Yayın Sayısı**	0	3	3	0	3	0	1	0	7	0

* Birim içinde bölümler arası/programlar arası mükerrer yayınlar dahil yayın sayısı toplamı
** Birim içinde tekrarsız yayın sayısı toplamı

Uluslararası Makale

Diğer Uluslararası Alan Endeksleri

1. ÇELEN,O.,ERASLAN,O.,KARADAĞ,L.,ÖRGÜN,E.,ÜNAL,A.2025.Analysis Of the Concept of Slow Food with Word Association Test
2. İNAK,Ö.,KARADAĞ,L.2025.Academic Mapping of Digital Marketing and Tourism Marketing: A Bibliometric Analysis
3. İNAK,Ö.,KOYUNCU,K.2025.A Holistic Perspective on Marinas: A Bibliometric Analysis

Ulusal Makale

Ulakbim/TR DİZİN

1. ERDOĞAN,O.,KARADAĞ,L.2025.TÜRKİYE DE SÜRDÜRÜLEBİLİR TURİZM PERSPEKTİFİNDE MARİNA İŞLETMELERİNDE SÜRDÜRÜLEBİLİR SATIN ALMA UYGULAMALARI (SUSTAINABLE PURCHASING PRACTICES IN MARINA BUSINESSES WITHIN THE PERSPECTIVE OF SUSTAINABLE TOURISM IN TURKEY)
2. YİĞİT,Y.2025.GASTRONOMİ ALANINDA TEMEL BAZI BESİNLERDE MİKROPLASTİK TEHLİKESİ VE GIDA GÜVENLİĞİ
3. YİĞİT,Y.2025.OSMANLI MUTFAK KÜLTÜRÜNDE GASTRONOMİK ÜRÜNLER VE KÜLTÜREL MİRAS ÜZERİNE BİR İNCELEME

Bildiri

Uluslararası

1. DOĞAN,C.,KARADAĞ,L.2025.Gençlere Yönelik Duygusal Zeka Araştırmalarının Bibliyometrik Bir Analizi
2. İNAK,Ö.,KARADAĞ,L.2025.Genç Tüketiciler ve Dijital Pazarlam: Kavramsal Bir Çerçeve
3. İNAK,Ö.,KARADAĞ,L.2025.GENÇ TÜKETİCİLER VE DİJİTAL PAZARLAMA: KAVRAMSAL BİR ÇERÇEVE

Kitap

Uluslararası

1. CAN,E.,ÖZEN,İ.2025.Muhasebe Alanında Güncel Yaklaşımlar/Satışların Maliyeti Tablosunun Analizi

Kitap İçinde Yazarlık

Uluslararası

1. ASLAN,D.,AY,Y.2025.Sosyal Bilimlerde Teorik ve Uygulamalı Perspektifler 1/Zeytin'in Ekonomik Değeri
2. "ASLAN,D.,AY,Y.2025.Sosyal, Beşerî ve İdarî Bilimlerde Yeni Yaklaşımlar: Kuram, Yöntem, Uygulama-1/Gıda Okuryazarlığı Kavramsal Çerçeve Önemi ve Güncel Yaklaşımlar"
3. AY,Y.2025.GASTRONOMİ ALANINDA ET TEKNOLOJİSİ/ETLERDE TUZLAMA ve KÜRLEME YÖNTEMLERİ
4. "DOĞAN,C.,İNAK,Ö.,KARADAĞ,L.2025.MODERN MARKETING A Conceptual Approach To The Future/A THEORETICAL PERSPECTIvE ON DIGITAL MARKETING APPLICATIONS"
5. DOĞAN,C.,İNAK,Ö.,KARADAĞ,L.2025.MODERN MARKETING: A Conceptual Approach To The Future/A Theoretical Perspective On Digital Marketing Applications
6. İNAK,Ö.,KUMAR,N.2025.Solutions for Managing Overtourism in Popular Destinations/Reimagining Tourism Growth: The Role of Ethical Digital Marketing in Addressing Overtourism Challenges
7. YİĞİT,Y.2025.GASTRONOMİ ALANINDA ET TEKNOLOJİSİ/GASTRONOMİ ALANINDA KULLANILAN ET BÖLÜMLERİ ve MÜHÜRLEME TEKNİĞİ

Diş Hekimliği Fakültesi

Birim	Uluslararası Makale		Ulusal Makale		Bildiri		Kitap		Kitap İçinde Yazarlık	
	SCI-SCI/E-SSCI-AHCI	Diğer Uluslararası Alan Endeksleri	Ulakbim/TR DİZİN	Diğer Ulusal Alan Endeksler	Uluslararası	Ulusal	Uluslararası	Ulusal	Uluslararası	Ulusal
Klinik Bilimler Bölümü	20	2	7	0	13	0	2	0	8	0
Toplam Yayın Sayısı*	20	2	7	0	13	0	2	0	8	0
Birim Yayın Sayısı**	20	2	7	0	13	0	2	0	8	0

* Birim içinde bölümler arası/programlar arası mükerrer yayınlar dahil yayın sayısı toplamı
** Birim içinde tekrarsız yayın sayısı toplamı

Uluslararası Makale

SCI-SCI/E-SSCI-AHCI

1. BAKSI,Ş.,GÜRHAN,C.,MERT,A.,MİÇOOĞULLARI,S.,ŞENER,E.2025.The Evaluation of Resolution of Maxillary Sinus Mucosal Thickening of Endodontic Origin Using Periapical and Endodontic Status Scale: A Clinical CBCT Study
2. BAYIRLI,A.,CANTAŞ,T.,KEÇELİ,H.,KIRLI,İ.,SARUHAN,E.,UYTUN,M.2025.Obesity and cathepsin S in periodontal health and disease: A prospective clinical observational study
3. BAYIRLI,A.,CANTAŞ,T.,KEÇELİ,H.,SARUHAN,E.,UYTUN,M.2025.Salivary Biomarker Profile in Periodontal Diseases: A Cross-Sectional Study on Leptin, Adiponectin, and Calprotectin
4. BAYIRLI,A.,CANTAŞ,T.,SARUHAN,E.,UYTUN,M.,YURDAKURBAN,E.2025.Assessment of CTX, PINP, and Vitamin D-Binding Protein in Gingival Crevicular Fluid and Saliva During Fixed Orthodontic Treatment
5. BAYIRLI,A.,EREN,H.,KISAKÜREK,S.2025.Students Perceptions of Social Media Use as a Learning Tool in Dental Education: A Cross-Sectional Survey
6. BAYIRLI,A.,GÜRHAN,C.,SARUHAN,E.2025.Evaluation of salivary melatonin and MMP-9 levels in periodontal diseases
7. BAYIRLI,A.,KARASOY,O.,ÖZKARACA,O.,SUÇEKEN,Ö.,TOPSAKAL,K.,UYTUN,M.,YURDAKURBAN,E.2025.Automated periodontal assessment in orthodontic patients: a dual CNN framework
8. CARTI,D.,DEMİRBAŞ,A.,EREN,H.,YILMAZ,F.,YİĞİT,E.2025.Does the Use of Different Remineralisation Agents in a 14-day Demineralisation/Remineralisation Cycle Affect the Bond Strength to Artificial Carious Enamel Surfaces?
9. CARTI,D.,ŞAHİN,N.2025.Evaluation of dental anxiety in children in relation to children's emotional intelligence, parenting styles, and parents' dental anxiety
10. CARTI,D.,TOKUL,Ö.,YILMAZ,F.2025.Color-Dependent Polymerization: The Impact of Curing Time on the Conversion Degree and Microhardness of Colored Compomers
11. CARTI,D.,YILMAZ,F.2025.Effect of Bruxism on the Clinical Success of Posterior Composite Restorations in Endodontically Treated Teeth: A Cross-Sectional, Case–Control Study
12. ÇETİNKAYA,C.,GÜRHAN,C.,YILMAZ,S.,YİĞİT,H.2025.A novel deep learning-based pipeline architecture for pulp stone detection on panoramic radiographs
13. DEMİRBAŞ,A.,KURŞUN,S.,ÖZTÜRK,Z.,YILMAZ,F.2025.Evaluation of the Clinical Success of Direct Restorations of Endodontically Treated Posterior Teeth in the Presence of Parafunction: A 12-month Pilot Study
14. DİNÇ,F.,GÜRHAN,C.2025.Dental Functional Status as a Possible Risk Factor of Sarcopenia: A Computed Tomography-Based Study
15. DURAN,G.,SÜKUT,Y.,YURDAKURBAN,E.2025.Accuracy of deep learning-based upper airway segmentation
16. DURAN,G.,SÜKUT,Y.,YURDAKURBAN,E.2025.Assessment of deep learning technique for fully automated mandibular segmentation
17. DURAN,G.,TOPSAKAL,K.,YURDAKURBAN,E.2025.The Quality Of Clp-Related Information For Patients Provided By ChatGPT
18. ERTEMÜR,A.,YAZKAN,B.2025.Effect of different remineralization agents on the optical properties of bleached enamel
19. KIZILTUNÇ,A.,ORBAK,R.,UYTUN,M.2025.Potential Relationship Between Decreased Serum Selenium Levels and Oxidative Stress in Periodontitis Stage III-IV
20. YILMAZ,F.2025.Predictors and development patterns of approximal caries: a retrospective cross-sectional radiographic assessment

Diğer Uluslararası Alan Endeksleri

1. AKGÜL,N.,ERDEM,A.,ÖZCAN,M.,YAZKAN,B.,YENİDÜNYA,Ö.2025.Influence of Preheating Procedure and Polymerization Modes on Degree of Conversion of Contemporary Resin Composites
2. BÖLÜKBAŞI,G.,GÜNERİ,P.,GÜRHAN,C.,GÜRSES,B.,KARACA,B.2025.The influence of toluidine blue staining on decision-making for the selection of biopsy sites in oral disorders

Ulusal Makale

Ulakbim/TR DİZİN

1. ATASEVER,İ.,ERDEM,R.,GENÇ,Y.,UYTUN,M.2025.A Bibliometric Analysis of 3D Printing in Orthodontics: A Cross-Sectional Research
2. BAYIRLI,A.,ÇİÇEK,H.,DELİBALTA,C.,DEMİRBAŞ,A.,EREN,B.,SEZGİN,S.,TEKİN,L.,YILMAZ,F.2025.Histopathological evaluation of the effect of microspheres with different natural bioactive components (G. lucidum and I. graveolens) on osteoblastic activity in rats with experimental bone wounds
3. CARTI,D.,ŞAHİN,E.2025.Assessment of Basic Life Support and Emergency Preparedness in Pediatric Patients Among a Group of Turkish Dentists
4. ÇANKAYA,H.,GÜNERİ,P.,GÜRHAN,C.,KARACA,B.,KOZGUŞ,G.,ÖZÇAKA,Y.,TAHİR,Y.,TURHAL,R.2025.Oral Liken Planus Hastalarında Tükürük Kortizol Seviyesi, Kaygı Durumu ve Periodontal Enflamasyonun Değerlendirilmesi
5. DURAN,G.,GÖKMEN,Ş.,GÖRGÜLÜ,S.,TOPSAKAL,K.,YURDAKURBAN,E.2025.Collum Angle Of Maxillary Central Incisors In Class III Malocclusions: A Cross-Sectional Study
6. KESGİN,B.,YILMAZ,F.2025.Evaluation of color stability and surface roughness of nanohybrid resin composites with different photoinitiator systems after staining and home/office bleaching: An in vitro study
7. KURŞUN,S.,ÖZTÜRK,Z.,YILMAZ,F.2025.The effect of different multimode adhesives on microleakage of Class V composite restorations in three etching modes

Bildiri

Uluslararası

1. ALPER,M.,ARDIL,B.,AYHAN,F.,CARTI,D.2025.Injectable GELMA Biocomposite Tissue Scaffolds for Regenerative Endodontic Therapy and in vitro Cell Interactions
2. "BAYIRLI,A.,BAYRAKDAR,İ.,ÇELİK,Ö.,KURAN,A.,KURT,B.,ÖZTAŞ,Ş.,UYTUN,M.,YAVUZ,M.2025.Farklı diş bölgelerinde periodontal kemik kaybı tespitinde_x000D_yapay zekâ ve periodontologların korelasyon analizi"
3. BAYIRLI,A.,BAYRAKDAR,İ.,KURAN,A.,KURT,B.,ÖZTAŞ,Ş.,UYTUN,M.,YAVUZ,M.2025.Farklı diş bölgelerinde periodontal kemik kaybı tespitinde yapay zeka ve periodontologların korelasyon analizi
4. "BAYIRLI,A.,EREL,Y.,KÜRÜM,M.,UYTUN,M.2025.Multidisciplinary Approach in Aesthetic Zone _x000D_Periodontal Plastic Surgery: A Case Report"
5. "BAYIRLI,A.,UYTUN,M.2025.Dişeti Çekilmesinin Kombine Otojen Yumuşak Doku Grefti ve Laterale Kaydırılan Flap _x000D_ile Tedavisi: Olgu Sunumu"
6. "BAYIRLI,A.,UYTUN,M.2025.Estetik Bölgede Eşzamanda Gerçekleştirilen Sert ve Yumuşak Doku Augmentasyonu: 2 Yıl _x000D_Takip"
7. "BAYIRLI,A.,UYTUN,M.2025.FLEP OPERASYONU İLE PALATİNAL LOKALİZASYONLU PERIODONTAL _x000D_APSENİN CERRAHİ YÖNETİMİ: OLGU SUNUMU"
8. "BAYIRLI,A.,YURDAKURBAN,E.2025.DİŞ HEKİMLİĞİ ÖĞRENCİLERİNDE DİŞ HEKİMLİĞİ_x000D_UYGULAMALARINA İLİŞKİN BİLİŞLERİN SINIF DÜZEYİNE_x000D_GÖRE DEĞERLENDİRİLMESİ"
9. "BAYIRLI,A.,YURDAKURBAN,E.2025.ORTODONTİ–PERİODONTOLOJİ İŞ BİRLİĞİNİN BİBLİYOMETRİK_x000D_ANALİZİ: 2021–2025 YILLARINDAKİ EĞİLİMLER"
10. CARTI,D.2025.Changes in Surface Roughness of S-PRG and Fissure Sealants with Different Filler Ratios After Cyclic Exposure to Frequently Consumed Beverages
11. "CARTI,D.2025.Panoramik radyografi analizlerine dayalı olarak pediatrik bireylerde dental anomalilerin görülme sıklığı ve dağılımının incelenmesi: Retrospektif çalışma_x000D_"
12. KESGİN,B.,YILMAZ,F.2025.A Spectrophotometric Analysis of Mouthwash-Induced Color Changes In Fluoride-Releasing Restorative Materials
13. KESGİN,B.,YILMAZ,F.2025.Effect of multivitamin supplements on surface roughness of nanohybride composites: An in vitro study

Kitap

Uluslararası

1. BAYIRLI,A.,UYTUN,M.,YURDAKURBAN,E.2025.DİŞ HEKİMLİĞİNDE TANIDAN TEDAVİYE KANITA DAYALI YAKLAŞIMLAR/ORTODONTİK TEDAVİLERDE KEMİK YAPIM VE YIKIM MEKANİZMALARI
2. BAYIRLI,A.,UYTUN,M.2025.Periodontolojide Güncel Uygulamalar/PALATAL DONÖR BÖLGESİ REJENERASYONU İÇİN MUKOADHEZİV HİDROJEL SİSTEMLERİ

Kitap İçinde Yazarlık

Uluslararası

1. BAYIRLI,A.,UYTUN,M.,YURDAKURBAN,E.2025.DİŞ HEKİMLİĞİNDE TANIDAN TEDAVİYE KANITA DAYALI YAKLAŞIMLAR/ORTODONTİK TEDAVİLERDE KEMİK YAPIM VE YIKIM MEKANİZMALARI

2. BAYIRLI,A.,UYTUN,M.2025.PERİODONTOLOJİDE GU¨NCEL UYGULAMALAR I/PALATAL DONÖR BÖLGESİ REJENERASYONU İÇİN MUKOADHEZİV HİDROJEL SİSTEMLERİ
3. EREN,H.,KARAÇALI,G.,KURŞUN,S.,YILMAZ,F.2025.SAĞLIK & BİLİM 2025 Odontoloji-II/Dental Simanlar ve Simantasyon: Geleneksel Temeller ve Modern Uygulamalar
4. GÜRHAN,C.2025.AĞIZ, DİŞ VE ÇENE RADYOLOJİSİNDE GÜNCEL UYGULAMALAR I/DENTAL İMPLANTOLOJİDE RADYOLOJİK DEĞERLENDİRME KRİTERLERİ VE TEDAVİ BAŞARISINA ETKİSİ
5. GÜRHAN,C.2025.Ağız, Diş ve Çene Radyolojisinde Güncel Uygulamalar II/ÇENE KEMİKLERİNDEKİ FİBRO-OSSEÖZ LEZYONLARIN DEĞERLENDİRİLMESİ: RADYOLOJİK GÖSTERGELER REHBERLİĞİNDE TANI SÜRECİ
6. SAEDRAHİM,A.,YAZKAN,B.2025.Diagnosis, Treatment and Application in DENTISTRY STUDIES 2025- II/THE EFFECTS OF MICROGRAVITY ON ORAL AND CRANIOFACIAL HEALTH: A COMPREHENSIVE REVIEW
7. ŞAHİN,E.2025.Ağız, Diş ve Çene Cerrahisi Alanında Akademik Araştırmalar/Rekürrent Aftöz Stomatitis: Etiyolojisi, Serum Oto-Antikor Bulguları, Anemi ve Hematinik Eksiklikler ile Ilşkisi ve Güncel Tedavi Yaklaşımları
8. YAZKAN,B.2025.4thInternational Congress of Medical and Health Sciences Studies Full Text Booklet

Edebiyat Fakültesi

Birim	Uluslararası Makale		Ulusal Makale		Bildiri		Kitap		Kitap İçinde Yazarlık	
	SCI-SCI/E-SSCI-AHCI	Diğer Uluslararası Alan Endeksleri	Ulakbim/TR DİZİN	Diğer Ulusal Alan Endeksler	Uluslararası	Ulusal	Uluslararası	Ulusal	Uluslararası	Ulusal
Batı Dilleri ve Edebiyatları Bölümü	1	2	3	0	6	1	0	0	3	0
Çağdaş Türk Lehçeleri ve Edebiyatları Bölümü	0	3	0	0	0	0	0	0	8	0
Eski Çağ Dilleri ve Edebiyatları Bölümü	0	0	0	0	0	0	2	0	0	0
Edebiyat Fakültesi	0	2	0	0	0	0	1	1	0	0
Mütercim ve Tercümanlık Bölümü	0	1	0	0	2	2	0	0	0	0
Arkeoloji Bölümü	1	0	0	0	1	0	0	0	6	0
Felsefe Bölümü	2	3	4	0	1	2	1	0	2	3
Psikoloji Bölümü	1	0	2	0	1	1	0	0	0	0
Tarih Bölümü	1	14	5	0	11	0	4	0	19	0
Türk Dili ve Edebiyatı Bölümü	0	3	1	1	4	2	6	0	6	0
Sanat Tarihi Bölümü	0	3	0	0	0	0	3	0	4	0
Sosyoloji Bölümü	0	3	4	1	1	1	0	0	6	0
Toplam Yayın Sayısı*	6	34	19	2	27	9	17	1	54	3
Birim Yayın Sayısı**	6	34	19	2	27	9	17	1	54	3

* Birim içinde bölümler arası/programlar arası mükerrer yayınlar dahil yayın sayısı toplamı
** Birim içinde tekrarsız yayın sayısı toplamı

Uluslararası Makale

SCI-SCI/E-SSCI-AHCI

1. ATEŞ,M.,KAİSER,J.,ÖN,Z.2025.A conceptual and statistical framework for delineating the timing of a stratigraphic transition: Holocene-Anthropocene boundary as a case study
2. BARAN,A.,KIRKANLI,T.,TAMER,D.,TEKKÖK,K.2025.Transport Amphorae from Idyma and the Site’s Importance in Mediterranean Maritime Trade
3. DİNÇER,Ç.2025.How Could Models in Economics Possibly Provide ‘How-Actually’ Explanations?
4. EKER,İ.2025.Together or divided: How collective narcissism versus secure identity are related to solidarity between disadvantaged groups?
5. ÖZGÜN,C.,YİĞİT,Y.2025.Origins of the Ottoman Maritime Police (1883-1908)
6. YÜKSEL,G.2025.Echoes of Silence and The Story of Many: Transmission of Intergenerational Trauma in Elizabeth Strout's My Name is Lucy Barton

Diğer Uluslararası Alan Endeksleri

1. ",.,AYTENOVA,D.,KOÇ,K.,TALDIBAYEVA,M.2025.Joğarı Oquw Orındarında Qazaq Tili Orfografiyasın Modeldew Ädisi Arqılı Oqıtuwdıñ Tiyimdiligi Men Qol danuw Mümkindigi_x000D_x000D_"
2. ,A.,,G.,FULYA-,A.2025.Ahmed Gazi Bey’in İnşa Ettirdiği Veya Ona Atfedilen Yapılardaki Giriş Açıklıkları Ve Taçkapılar Üzerine Bir Değerlendirme
3. AKAR,A.2025.Gizli Dillerin Oluşumunda Semantik Seçilimler
4. AKÇA,B.2025.1950-1951 Yıllarında Bulgaristan Türklerinin Türkiye’ye Zorunlu Göçü ve Muğla Örneği
5. AKÇA,B.2025.6/7 Eylül Olayları ve Muğla Basını
6. AKÇA,B.2025.Kore Savaşı ve Muğla Basınına Yansıması
7. AKZEYBEK,A.,SEZER,S.2025.Çölyak Hastası Öğrencilerin Karşılaştığı Sorunlar ve Çözüm Önerileri: Sosyolojik Bir Yaklaşım
8. AYAN,E.,KİPER,A.2025.Abay Kunanbayev’in Yetiştiği Döneme Tarihî Olaylar, Sosyal Ve Siyasî Durum
9. AYHAN,G.2025.Muğla’da Şahidi Camii ve Türbesi ile Hüsamettin Efendi Camii ve Türbesi Üzerine
10. AYVERDİ,İ.,MENEKŞE,M.2025.Batılı Seyyahlar Gözünden Osmanlı’da Hamam Kültürü ve Kadın Hamamları: Temizlikten Sosyalleşmeye Dönüşen Bir Kültür
11. ÇAĞAPTAY,S.,SAĞLAM,H.2025.Kent, Limanı ve Tersanesi: Bizans-Ceneviz-Türk Üçgenindeki Anaia/Kadıkalesi’nin (Kuşadası) XIII.-XIV. Yüzyıl Tarihsel Topoğr
12. ÇAĞAPTAY,S.2025.Water Nymphs and the Kolymbos?: The Palace at Nymphaion Revisited
13. ÇANDARLI,A.2025.Bir Kültürel Süreklilik Örneği: Muğla ve Kazdağları Tahtacılarında Geçiş Dönemleri
14. ÇANDARLI,A.2025.Kazan: Bozkır Kültüründe Güç, Varlık ve Birlik Sembolü
15. "DEMİRCAN,Z.2025.Mimar Erhan İşözen’in Bir Semtin Arayüzü Ortaköy 1989-2019 Adlı_x000D_Kitabının Anlattıkları"
16. DEVECİ,Ü.2025.Mardin'de Kadim Bir Bahar Bayramı: Hassit Merene (YılanlarınUyanışı)
17. DİNÇER,Ç.2025.Felsefe ve Matematiğin Kesişiminde Büyüklüklerin Doğası Üzerine: Kant ve Riemann_x000D_
18. DURMAZ,F.,MENEKŞE,M.2025.İstanbul’un Fethinin 500. Yıl Dönümünü Anmak ve Anlamak: Basına Yansıyan Yazılar Üzerine Bir Analiz
19. İNCE,V.,ŞEN,H.2025.Changes in Religious Perceptions of Turkish Immigrants of Three Generations Who Migrated to Germany: Munich Example
20. İNCE,Y.,PEKDEMİR,Y.2025.Gemileri Karadan Yürütmek- Deniz Üstünde Köprü Yüzdürmek ya da Tarihten İlham Alıp İstanbul'u Fethetmek
21. "İNCE,Y.2025.Raffaello Sanzio’dan Önce Ahmedî Vardı: Osmanlı Devleti’nde Ekfrastik Bir Atina Okulu Tablosu ya da Felsefenin Şiirleştirilmiş_x000D_Hali_x000D_"
22. KEÇİŞ,M.,NAMDAR,M.2025.FRANCESCO BALDUCCİ PEGOLOTTİ’NİN KAYITLARINDA ANTALYA LİMANI
23. KOÇ,K.,UTEBEK,S.2025.Theoretical principles and criteria of historical and genetic differentiation of lexical parallels between Turkic and Mongolian lang uages

24. KÖKOĞLU,F.2025.Tessism or the Masochistic Body without Organs and Contract in Hardy’s Tess of the d’Urberville
25. MENEKŞE,M.,ÖZKAN,İ.2025.Büyük Zaferi Anmak ve Anlamak: Malazgirt Zaferi’nin 900. Yıl Dönümünde Basında Çıkan Yazılar Üzerine Bir İnceleme
26. MENEKŞE,M.2025.Osmanlı Haberleşme Teşkilatında ve Alay-ı Hümâyun’da Önemli Bir Sınıf: Peykler
27. "MUTLU,M.,TUNA,M.2025.The Social Solidarity of Aging Population Under the_x000D_COVID-19 Pandemic: The Case of Mugla Tazelenme_x000D_University (TAU)"
28. ÖZLEM,K.2025.1893 Semadirek Depremi
29. SEYFİOĞLU,Z.2025.Delivery in American Sign Language interpreting: A case study of The Circle USA
30. "TEMEL,M.2025.MISIR HIDİVİ II. ABBAS HİLMİ PAŞA’NIN MENTEŞE_x000D_SANCAĞI’NDAKİ ÇİFTLİKLERİ VE BAZI HUKUK DIŞI_x000D_FAALİYETLERİ"
31. TOPDEMİR,H.2025.Anadolu Aydınlanmasının Kültürel Artalanı ve Hasan-Ali Yücel
32. "UÇAN,E.2025.Gelibolulu Mustafa Âli’nin Hâlâtü’l-Kahire Mine’l-Âdâti’z-Zâhire Adlı Eserinin Metaforik_x000D_Bağlamı"
33. ULUPINAR,M.2025.Genel Hatlarıyla Transhümanizm Hareketi ve İnsana Bakışı
34. VURAL,Ö.2025.A Study of Selected Works on Shakespeare in Turkish Academia

Ulusal Makale

Ulakbim/TR DİZİN

1. AÇIK,T.,EZGİN,A.2025.Örtü Altı Üretimde Kadın Emeği: Muğla Ortaca Örneği
2. AÇIK,T.2025.ÇALIŞAN ÜNİVERSİTE ÖĞRENCİLERİ ÖZELİNDE ÖĞRENCİ YOKSULLUĞU: ÇALIŞAN ÜNİVERSİTE ÖĞRENCİLERİ ÖZELİNDE ÖĞRENCİ YOKSULLUĞU: MUĞLA SITKI KOÇMAN ÜNİVERSİTESİ ÖRNEĞİ
3. AÇIK,T.2025.ÖZEL GEREKSİNİMLİ ÇOCUK ANNELERİ: MUĞLA-MENTEŞE ÖRNEĞİ
4. ALTIN,E.,EKER,İ.2025.KOLEKTİF NARSİSİZM ÖLÇEĞİ’NİN TÜRKÇEYE UYARLANMASI
5. ATEŞ,M.2025.Bilimin Amacı: Felsefi Bir Değerlendirme
6. ATEŞ,M.2025.Jaspers ve Kraepelin: Psikiyatri Tarihindeki Bir İhtilafın Yeniden Değerlendirilmesi
7. ÇANDARLI,A.2025.Hazarlardan Ruslara Kaleden Şehire: Sarkel
8. ÇANDARLI,A.2025.Tuna Bulgarlarının Maddi Kültüründe Kemer
9. ÇANDARLI,A.2025.Türk Kültüründe Üç Boynuzlu Başlığın Anlamına Dair
10. DİNÇER,Ç.2025.Epistemoloji Temelinde Arkeoloji Felsefesi Üzerine Bir Değerlendirme
11. DİNÇER,Ç.2025.Ontoloji ve Etik-Politik Çerçevede Arkeololji Felsefesi Üzerine Bir Değerlendirme
12. DURDU,Z.2025.TÜRKİYE’DE DEVLET AKLININ TARİHSEL VE SOSYOLOJİK GÖRÜNÜMLERİ
13. EKER,İ.,KÖSE,F.2025.TURKISH ADAPTATION OF THE SPECIESISM SCALE: A VALIDITY AND RELIABILITY STUDY
14. ERSAN,R.2025.Türk El Dokumacılığı Terimleri: Uşak / Kışla Köyü Düz Dokuma Yaygılar Örneği
15. GÖNCÜOĞLU,M.2025.From Divine to Human: Transformations and Influences in Classical Greek Artistic Thought
16. KELEŞ,E.2025.Mustafa Ruhî'nin Yanya Vilayeti İzlenimleri (1900)
17. MENEKŞE,M.2025.Osmanlı İstanbul’unda Yangınlar Üzerine Yabancı Seyyahların Gözlemleri: Nedenler, Haber Verilme Usulleri ve Alınan Tedbirler
18. "VURAL,Ö.2025.An Aquadystopian Vision of Anthropogenic Climate Change in Steve Waters’s_x000D_The Contingency Plan"
19. VURAL,Ö.2025.THE Heterotopic Pub in Conor McPherson’s The Weir

Diğer Ulusal Alan Endeksleri

1. "ERTUĞRUL,G.2025.SPİRİTÜEL İNTERNET YAYINCILIĞI VE MODERNİTE SONRASI PAGANİZM"
2. ÖNAL,M.2025.Anlatmaya Dayalı Türler Arası İlişkiler

Bildiri

Uluslararası

1. "AKÇA,B.2025.Muğla'da Bir Türk Milliyetçisi Derneği: Türk Milliyetçiler Derneği (1951-1953)_x000D_"
2. AKÇA,B.2025.Muğlalı Hayırseverler Tarafından Ankara'da Kurulan Bir Dernek: Muğla ili Yüksek Tahsil Derneği
3. "AKÇA,B.2025.Mustafa Kemal Atatürk'ün Balkan Ülkeleri Elçilerini Kabulü Sırasında Türk-Balkan İlişkileri Üzerine Söylevi_x000D_"
4. "AKÇA,B.2025.Mustafa Kemal Atatürk'ün TBMM'deki Konuşmalarında Türk-Balkan İlişkileri Üzerine Söylevi_x000D_"
5. CESUR,A.2025.Climate Education and Psychological Engagement in Adolescents: A Comparative Content Analysis of High School Curricula
6. DEMİRKIRAN,Ö.,SARIKÇIOĞLU,Ö.2025.Bir Osmanlı Gözüyle İran (Karçınzade Süleyman Şükrü)
7. DEMİRKIRAN,Ö.,SARIKÇIOĞLU,Ö.2025.Rusya'da Gençlik Politikaları:Kimlik İnşası, Devlet Kontrolü ve Küresel Etkileşim
8. DİNÇER,Ç.2025.Algoritmik Yönetimlerin Olanağı ve Olası Etkileri Üzerine bir Değerlendirme
9. DURMUŞ,A.2025.The Cellar of Fantasy: The Gaze, and the Absent Other in The Collector
10. DURMUŞ,A.2025.Trauma across Scales: Memory, Despair, and Cosmic Suicide in The Three-Body Problem
11. ERSAN,R.2025.TÜRK LEHÇELERİNDE KÖKTEŞ KELİMELERİN TESPİTİNİN ÖNEMİ
12. ERSOY,G.2025.“H. G. Wells Envisioning and Liberating Cyborgs: Ann (1909) and Ava (2015) in the Same Machine Across Time” / Online Presentation.
13. GÖKÇEN,E.2025.Old Myths, New Encounters
14. GÜRBÜZER,M.2025.Amos Kazısı 2024 Yılı Çalışmaları
15. İKİZ,S.2025.Forging the Past: Hiistorical Imagination and Literary Invention in Peter Ackroyd's The Lambs of London
16. KANDEMİR,R.,MENEKŞE,M.2025.BATILI SEYYAHLAR GÖZÜNDEN İSTANBUL’A BAKMAK
17. KINCAL,Ş.,SEYFİOĞLU,Z.2025.Prosody of Interpreters Tackling Turkish and English AI-delivered Speeches
18. MENEKŞE,M.2025.Girit Göçmenlerinin Orta Doğu Coğrafyasındaki Yerleşim Alanları Üzerine Karşılaştırmalı Bir Analiz: Trablusşam, Şam ve Bingazi
19. MENEKŞE,M.2025.Hristo Stambolski’nin 1874 Yılı İstanbul Pera (Beyoğlu) Yangını Üzerine Hazırladığı Raporun Değerlendirilmesi
20. MENEKŞE,M.2025.Zorunlu Göçe Tabi Tutulan Mora Türklerinin Aile Yapısı ve Mesleklerine Dair Bir İnceleme (H.1246/M.1830-1831 ve H. 1259/1843-1844 Yılları Nüfus Kayıtlarına Göre)
21. ÖNAL,M.2025.“Türk Dünyası Masal Külliyatı: TÜMAK Örneği”
22. ÖZLEM,Ö.2025.Documentary Theater as a Site of Memory: Historical Adaptation in Gillian Slovo’s Grenfell: In the Words of Survivors
23. UÇAN,E.2025.Gelibolulu Mustafa Âli’nin Hâlâtü’l-Kahire Mine’l-Âdâti’z-Zâhire Adlı Eserinin Metaforik Bağlamı
24. UÇAN,E.2025.Türk Kültüründe Bir Lakap Olarak “Sümbül”ün Ortaya Çıkışı, Gelişimi ve Sembolizmi
25. VURAL,Ö.2025."They said many things about her after": Rewriting and Remembering the Past in Marina Carr’s Hecuba
26. YETİŞ,İ.2025.Rusya, İran ve Osmanlı Meşrutiyet Hareketleri: Benzerlikler ve Farklılıklar
27. YÜKSEL,G.2025.Fragments of Trauma: Septimus and The Crisis of Expression in Virginia Woolf's Mrs. Dalloway

Ulusal

1. ATEŞ,M.,BORA,C.,ÖN,Z.2025.Lisansüstü Felsefe Tezlerinin Son 50 Yılı (1974-2024): Tematik Bir Analiz
2. ATEŞ,M.2025.Coğrafi Determinizm Tezi ve Immanuel Kant
3. DURDU,Z.2025.Dijital Toplumda Siyaset ve Elektronik Siyasal Partiler
4. KOSOVA,J.,ÖZALP,T.2025.Bireyin Algıladığı Ebeveyn Tutumlarının Lider Tercihlerine Etkisi: Düzenleyici Odağın Aracılık Rolü
5. ÖNAL,M.2025.Mizahi Masalların Sorunları ve Çözüm Önerileri
6. TANÇ,N.2025.Gülme Kuramları Bağlamında Ramazaniyelerde Mizahi Üslup
7. USLU,M.2025.Asırlık Bir Çınar; Sevim Belli ve Çevirmen Kimliği
8. YÜKSEL,G.2025.Bolu'dan Avrupa'ya Uzanan Bir Ses: Feridun Zaimoğlu ve Kafa Örtüsü Eserinde Kadın ve Kimlik
9. ZEYNEP,M.2025.“Bugün İşinin Son Günü Olur! Ona Göre!”: Beyaz Show Örneğinde Sözlü Çeviride İroni ve Mizah

Kitap

Uluslararası

1. AKAR,A.2025.Ağız Araştırmalarına Giriş/
2. AYDIN,A.,BAL,B.2025.Muğla Karabağlar Yaylasındaki Tescilli Dini ve Sivil Mimarlık Örneklerinin Sanat Tarihi Açısından Değerlendirilmesi/
3. AYHAN,G.2025.Rüstem Bozer'e Armağanı/Köyceğiz’de Yer Alan Ali Çavuş Hanı, Çavuşoğlu Kahvesi Ve Fotoğrafçı Dükkânı’na İlişkin Restitüsyon Ve Restorasyon Önerileri
4. AYHAN,G.2025.Sanat Tarihçi Ne İş Yapar?/Kazıların Sanat Tarihi Eğitimindeki Önemi ve Sanat Tarihçilerin İstihdamındaki Rolü

5. ÇAĞAPTAY,S.2025.Mapping Cities in the MENA Region: Visualizing the Untold Narratives of Heritage/
6. DEMİR,M.2025.Akademik Perspektiften Sosyal Bilimler/İskit Amazonlarının Atina İstilası: Efsane mi Gerçek mi?
7. DEMİR,M.2025.Eski Çağ Tarihi Araştırmaları I/Samsatlı Loukianos'un Toxaris Adlı Eserinde İskit Algısı
8. DEMİR,M.2025.Sosyal, İnsan ve İdari Bilimlerde Çağdaş Araştırmalar/İskitlerde Okçuluk Sanatı Üzerine Değerlendirmeler
9. DEMİR,M.2025.Tarih Alanında Seçme Yazılar- VIII/İskitlerde Dövme Geleneği Üzerine Bazı Değerlendirmeler
10. KAÇAR,T.2025.The Council of Nicaea, A Political and Intellectual History/Arius: A Short Biography of a Heretic
11. KAÇAR,T.2025.The Council of Nicaea, A Political and Intellectual History/The emperor and Bishops the Council of Nicaea
12. ÖNAL,M.2025.Evvel Balkan İçinde Romanya Dobrucası Türk Masalları/
13. TOPDEMİR,H.2025.Türkçülük Üzerine Yazılar/Türk Bilim Düşüncesinin Gelişimi: Çayardın'dan Bağdat'a
14. YİVLİ,O.2025.Eksik Poetika: Türk Şiiri Üzerine Eleştirel Okumalar (2. basım)
15. YİVLİ,O.2025.Fabula Narratur: Öykü Üzerine Anlatıbilimsel Okumalar/
16. YİVLİ,O.2025.Kırkyama: Aşk, Edebiyat ve Öteki Şeyler (2. basım)
17. YİVLİ,O.2025.Öykü Nasıl Okunur (2. basım)

Ulusal

1. ÇAĞAPTAY,S.2025.Kadıkalesi / Anaia'ya Adanmış Bir Ömür : Zeynep Mercangöz'e Armağan/'HEIC SITA EST BATAZA IMPERATORIS GRAECIAE NEPTIS,' Laskaris Prensesi Dona Vataça'nın Öyküsü

Kitap İçinde Yazarlık

Uluslararası

1. ADIGÜZEL,Ç.,DİLER,A.,SAVRAN,G.,YILDIZ,S.2025.Muğla Kazı ve Araştırmaları 1/Kedreai 2022-2023 Yılları Çalışmaları
2. AIDYN,B.,AYAN,E.2025.Destanların İzinde Türklük Bilimine Adanmış Bir Ömür Prof. Dr. Naciye Ata Yıldız Armağanı/Çin'deki Kazak Edebiyatının Oluşumu
3. AKAR,A.2025.Kültürel Miras ve Belleğin İzinde Divânû Lügati't-Türk/Divânû Lügati't-Türk'ün Tarihî ve Kültürel Temelleri
4. AKAR,A.2025.Prof. Dr. Mahmut Sarıkaya Armağanı/Türkiye Türkçesi Ağızlarının Kaynak Dilleri
5. AKAR,A.2025.Tarihten Günümüze Adların İzinde/Köktürk Yazıtlarının Adbilimsel Olarak Değerlendirilmesi
6. AKAR,A.2025.Ziya Gökalp Araştırmaları/Yüz Yıl Sonra "Lisanî Türkçülük"e Bakış
7. AKÇA,B.2025.Ortadoğu Araştırmaları/Cumhuriyet Lise Tarih Ders Kitaplarında Sadabat Paktı
8. AYAN,E.2025.Türk Dünyası Şiir Antolojisi Kazak Şiiri/Abay Kunanbay
9. AYAN,E.2025.Türk Dünyası Şiir Antolojisi Kazak Şiiri/İlyas Jansügirov
10. AYAN,E.2025.Türk Dünyası Şiir Antolojisi Kazak Şiiri/Kadır Mirzaliyev
11. AYAN,E.2025.Türk Dünyası Şiir Antolojisi Kazak Şiiri/Muhtar Şahanov
12. AYAN,E.2025.Türk Dünyası Şiir Antolojisi Kazak Şiiri/Mukağali Makatayev
13. AYAN,E.2025.Türk Dünyası Şiir Antolojisi Kazak Şiiri/Tumanbay Moldağaliyev
14. AYDIN,A.2025.Kadıkalesi/Anaia'ya Adanmı¸ Bir Ömür Zeynep Mercangöz'e Armagˆan/Osmanlı Dönemi Mersin Kiliselerindeki Resim Programı
15. AYDIN,A.2025.Prof. Dr. M. Sacit Pekak'a Armagˆan/Tarsus I·skiliç Köyü Ayos Yorgiyos (Aziz Georgios) Kilisesi?(Kemalpas¸a Mahallesi Camisi)
16. BÜLBÜL,H.,SEZER,S.2025.TOPLUMSAL YAPI, KİMLİK VE GÜÇ İLİŞKİLERİ: KURAMSAL VE UYGULAMALI YAKLAŞIMLAR/ERKEKLİĞİN RİTÜELLER YOLUYLA İNŞASI: TÜRKİYE ÖRNEĞİNDE SÜNNETTEN DÜĞÜNE ERKEKLİK DENEYİMLERİ
17. ÇANDARLI,A.2025.Genel Türk Tarihine Dair Yazılar II/Samosdelka Yerleşimine Genel Bir Bakış
18. ÇAYLI,Ç.2025.Sanat Tarihçi Ne İş Yapar/DİJİTAL SANAT TARİHİ ve YENİ TEKNOLOJİLERLE ÇALIŞMA İMKANLARI
19. ÇELİKKALELİ,Ö.,SEZER,S.2025.Eğitimde Psikososyal Yaklaşımlar ve Psikolojik Danışmanlık/ÖNERGENLERDE AKRAN ZORBALIĞINA GENEL BİR BAKIŞ
20. ÇELİKKALELİ,Ö.,SEZER,S.2025.Toplumsal Yapı, Kimlik ve Güç İlişkileri: Kuramsal ve Uygulamalı Yaklaşımlar/ÇOCUKLARIN SUÇA SÜRÜKLENMESİNDE AİLENİN ETKİSİ
21. ÇOLAK,M.2025.Cumhuriyet'in 100. Yılında Türk-Macar İlişkilerinin Dünü, Bugünü ve Geleceği Uluslararası Sempozyumu/Bir Seyyah ile Bir Mollanın İzinde Sihirli Geyiğin Acayip Suyguna Dönüşüm Hikayesi ve Düşündürdükleri _Macar Arşiv Belgelerinin Işığında_
22. ÇOLAK,M.2025.Dünden Bugüne Bilim Tarihinin İzinde Türk Dünyasında Macarlar/Macar Doktor Henrik Spitzer'den "Türkiye Hatıraları"
23. ÇÖRTÜK,U.,KELEŞ,E.2025.Harpasos Vadisi Araştırmaları I: Harpasos - Harpasa - Arpaz/Antik Çağdan Cumhuriyete Akçay (Harpasos) Vadisi Yol İnşaa Faliyetleri
24. ÇÖRTÜK,U.2025.Harpasos Vadisi Araştırmaları I/Antik Çağdan Cumhuriyete Akçay (Harpasos) Vadisi Yol İnşaa Faaliyetleri
25. ÇÖRTÜK,U.2025.Muğla Kazı ve Araştırmaları I/Kaunos (KBİD) 2022-2023 Yılları Kazıları
26. DİLER,A.,ÖZER,B.,SERAP,T.2025.Muğla Kazı ve Araştırmaları I/Pedasa
27. DİNÇER,Ç.2025.The Bloomsbury Handbook of the Philosophy of the Historical Sciences and Big History/Philosophy of Archaeology
28. GÜNDOĞAN,A.2025.Felsefe-Edebiyat İlişkisi Bağlamında Ahmedi'nin Düşünce Dünyası/Felsefe-Edebiyat İlişkisi
29. GÜRBÜZER,M.2025.Muğla Kazı ve Araştırmaları 1/Amos Antik Kenti: Karia Khersonesosu'nun Lideri
30. İNCE,Y.2025."İbrahim Müteferrika Öncesi Gayri Müslim Reaya Harici Matbaa Kurma Teşebbüsleri", Mucibince Amel Oluna Türk Matbaa Tarihi
31. KEÇİŞ,M.,NAMDAR,M.2025.Antalya Kitabı, Anadolu'da Tarih, Dil, Kültür ve Edebiyat/Küçük Buzul Çağı Başlarında Antalya ve Çevresi
32. KEÇİŞ,M.,NAMDAR,M.2025.Eskiçağ'dan Cumhuriyet'e İzmir/Komnenoslar ve Haçlılar Çağında İzmir
33. KELEŞ,E.2025.Akka Sancağı Mutasarrıfı Sadık Paşa (1890-1895)-Yahudi Meselesi, Rüşvet ve Yolsuzluk
34. KÖKOĞLU,F.2025.Critical Essays on English Literature/Shklovsky's Defamiliarisation Demystified from Gestalt Psychology to Sterne's Tristram Shandy
35. MENEKŞE,M.2025.ORTADOĞU Araştırmaları/Beyrut Vilayetinde Osmanlı Muhacir İskânı ve Bölgesel Etkileri
36. MENEKŞE,M.2025.TARİHTEN GÜNÜMÜZE ADLARIN İZİNDE/İzmir (Sığla) Sancağı'na Göç Eden Mora Türklerinin Kişi Adları ve Lakapları (1830-1844 Yılları Nüfus Kayıtlarına Göre)
37. ÖZER,B.2025.Muğla Kazı ve Araştırmaları I/Wallarima/Asarcık Tepe ve Hyllarima Kazıları: Kültür Tarihi Araştırmaları, Kısa Bir Özet
38. "ÖZTÜRK,Ş.2025.FARKLILIKLARLA YAŞAMAK: KÜRESEL HEGEMONYA_x000D_VE SİMGESEL ŞİDDETE KARŞI İLETİŞİMSEL AKIL/KÜRESEL EKONOMİK YAPILAR VE DEVLETİN EGEMENLİĞİ: ÇAĞDAŞ SORUNLAR VE TARTIŞMALAR"
39. ÖZTÜRK,Ş.2025.Sosyoloji Alanında Uluslararası Araştırmalar IV/Dijital Çağda Kapitalizmin Evrimi: Kuramsal Temeller, Tarhsel Dönüşümler ve Yeni Sömürü Biçimleri
40. SAATÇIOĞLU,E.2025.International Compilation of Research and Studies in Philology/From Travel to Transformation: Journey as a Psychological Quest in Ursula K. Le Guin's The Left Hand of Darkness
41. SAATÇIOĞLU,E.2025.Readings on Füruzan: Comparative and Thematic Analyses/Interactions Between Natural and Urban Spaces in Füruzan's Berlin'in Nar Çiçeği
42. SEZER,S.2025.Kuramdan Uygulamaya SÜRDÜRÜLEBİLİRLİK VE EĞİTİMİ-II/KÜÇÜK AİLE ÇİFTLİKLERİ, EKOLOJİK SÜRDÜRÜLEBİLİRLİK ve KIRSAL EĞİTİM: TOPLUMSAL SERMAYENİN YENİDEN ÜRETİMİ ÜZERİNE SOSYOLOJİK BİR ANALİZ
43. SOYLUER,S.2025.Dünden Bugüne Bilim Tarihinin İzinde Türk Dünyasında Macarlar/On Beşinci Yüzyılda Osmanlı Tophanesinde Bir Yabancı (Macar) Teknisyen: Urban Usta
44. TANÇ,N.2025.YOLUN ÖTEKİ YÜZÜ: Disiplinlerarası Bir Yaklaşımla Seyahat Tarihi ve Kültürü: Dönemler, Coğrafyalar, Temalar C. 1/"Mir'âtü'l-Memâlik'te Kurmaca Unsurlar"
45. "TEMEL,M.2025._x000D_KORE SAVAŞINDAKİ TÜRK ASKERİ BİRLİKLERİNİN SIHHİ GÜVENLİKLERİYLE İLGİLİ ALINAN ÖNLEMLER"
46. TEMEL,M.2025.DP MUĞLA MİLLETVEKİLİ ZEYYAT MANDALİNCİ'NİN YASSIADA MAHKEMESİ'NDE YARGILANMASI
47. TEMEL,M.2025.MENTEŞE (MUĞLA) SANCAĞININ 1913 YILINDA MÜSTAKİL LİVAYA DÖNÜŞTÜRÜLMESİ
48. UÇAN,E.2025.YOLUN ÖTEKİ YÜZÜ: Disiplinlerarası Bir Yaklaşımla Seyahat Tarihi ve Kültürü: Dönemler, Coğrafyalar, Temalar/Nâbî'nin Tuhfetü'l Harameyn Adlı Seyahatnamesinde Kâbe Tavsifinde Ekfrasis
49. UZUN,G.2025.Destanların İzinde Türklük Bilimine Adanmış Bir Ömür: Prof. Dr. Naciye Ata Yıldız Armağanı/Jung'un Animus Arketipi Bağlamında Canıl Mırza Destanının Çözümlemesi
50. YAZICI,M.2025.Yeni Çağ Tarihine Dair Yazılar II / XVIII. Yüzyılda Bir Osmanlı Bürokratı: Kethüda Mehmed Paşa ve Muhallefatının Değerlendirilmesi (ö. H. 1180/M. 1767)
51. YİĞİT,Y.2025.BİLGİYE ADANMIŞ BİR ÖMÜR: PROF. DR. METİN AYIŞIĞI'NA ARMAĞAN/BİRLEŞME VE AYRIŞMA KISKACINDA PRİZREN İTTİHAT CEMİYETİ

52. YİĞİT,Y.2025.CUMHURIYETIN İZINDE BIR ÖMÜR: PROF. DR. OSMAN AKANDERE'YE ARMAĞAN/İKTİDAR VE MUHALEFET: MECLİS-İ MEBUSAN'DA HİZB-İ CEDİT HAREKETİ
53. YİĞİT,Y.2025.YUNANİSTAN'DA YAŞAMAKTA OLAN TÜRKLERİN SORUNLARI/YUNAN İSYANININ KÖKENLERİ
54. ZEYNEP,D.2025.Sanat Tarihçisi Ne İş Yapar/Türkiye'de Sanat Tarihçisinin Müze, Müzayede Evleri ve Sanat Galerilerinde İstihdam Sorunu ve Öneriler

Ulusal

1. ERKIZAN,H.2025.Etik Problemler: Sorudan Gelen Yakınlık/Aristoteles'te Olabilme (Dunamis), Olma (Energeia), Var-Oluşsuzluk Problemi ve Etik Üzerine
2. GÜNDOĞAN,A.2025.Büyük Felaketin Eşiğinde Çevre Sorunlarına Filozofça Bakmak/Dünyanın Anlamı Sorunu
3. GÜNDOĞAN,A.2025.İrade-İsyan-Ahlak Nurettin Topçu/Nurettin Topçu ve Ahlak

Eğitim Fakültesi

Birim	Uluslararası Makale		Ulusal Makale		Bildiri		Kitap		Kitap İçinde Yazarlık	
	SCI-SCI/E-SSCI-AHCI	Diğer Uluslararası Alan Endeksleri	Ulakbim/TR DİZİN	Diğer Ulusal Alan Endeksler	Uluslararası	Ulusal	Uluslararası	Ulusal	Uluslararası	Ulusal
Güzel Sanatlar Eğitimi Bölümü	0	4	1	0	0	1	0	0	0	1
Matematik ve Fen Bilimleri Eğitimi Bölümü	14	5	5	0	9	0	5	0	15	0
Türkçe ve Sosyal Bilimler Eğitimi Bölümü	2	3	5	0	3	0	2	0	13	0
Yabancı Diller Eğitimi Bölümü	0	4	0	0	1	0	0	0	1	0
Temel Eğitim Bölümü	10	6	9	0	12	1	3	0	6	2
Eğitim Bilimleri Bölümü	15	22	10	0	13	1	3	0	20	3
Özel Eğitim Bölümü	2	0	1	0	2	0	0	1	8	0
Toplam Yayın Sayısı*	43	44	31	0	40	3	13	1	63	6
Birim Yayın Sayısı**	37	41	30	0	39	3	13	1	62	6

* Birim içinde bölümler arası/programlar arası mükerrer yayınlar dahil yayın sayısı toplamı

** Birim içinde tekrarsız yayın sayısı toplamı

Uluslararası Makale

SCI-SCI/E-SSCI-AHCI

1. ACAR,S.,BÜYÜKÖKSÜZ,E.,DAĞILGAN,E.,DOĞAN,U.,ERÖZKAN,A.,ONAY,S.,SAĞKAL,A.,SARICAOĞLU,H.,TÜRKÇAPAR,M.,ÜZMEZ,H.,ZEYBEK,Ç.2025.Unveiling the potential of 360° videos: Tailored interventions for test anxiety within cognitive behavioral therapies
2. ACAR,S.,DAĞILGAN,E.,DOĞAN,U.,ÖZKARACA,O.,SARICAOĞLU,H.,ÜZMEZ,H.2025.Development of Immersive 360° Virtual Reality Videos for Intervention with Test Anxiety
3. ACAR,S.,LEE,G.,UMUCU,E.2025.An Analysis of the Establishment and Evolution of Disability Resource Center Structure Through Qualitative Inquiry – A Case Analysis from the Rehabilitation Specialists' Perspective
4. ACER,Ç.,KİMZAN,İ.2025.Action research through art: Social studies in early childhood
5. ALPASLAN,M.,ATA,R.,ÇELİKKALELİ,Ö.,TANGÜLÜ,Z.,ULUBEY,Ö.2025.Examining the Roles of Problematic Internet Use and Emotional Regulation Self-Efficacy on the Relationship Between Digital Game Addiction and Motivation Among Turkish Adolescents
6. ALPASLAN,M.,ATA,R.,ÇELİKKALELİ,Ö.,TANGÜLÜ,Z.,ULUBEY,Ö.2025.Examining the Roles of Problematic Internet Use and Emotional Regulation Self-Efficacy on the Relationship Between Digital Game Addiction and Motivation Among Turkish Adolescents.
7. ALPASLAN,M.,ATA,R.,ÇELİKKALELİ,Ö.,ULUBEY,Ö.2025.The Effect of Psychological Resilience and Regulatory Emotional Self-Efficiency on Burnout among Pre-Service Teachers: The Mediating Role of Future Anxiety
8. ALPASLAN,M.,ULUBEY,Ö.2025.Roles of school-context and goal orientation on emotion regulation amongst Turkish middle-school STEM teachers.
9. ALTINÖZ,A.,DOĞAN,U.,ENGİN,E.,TARLACIK,L.,TOSUN,A.,UZEL,Y.2025.Unraveling the role of dysfunctional sleep beliefs: How chronotype shapes sleep quality and academic success in medical students
10. ARIKAN,S.,BÜYÜKÖKSÜZ,E.,ERÖZKAN,A.,İLKAY,Ş.,TEKİN,I.2025.Psychometric validation and measurement invariance of the self-compassion scale-short form (SCS-SF) across gender, clinical population, and cultures
11. ASLAN,A.,GÖÇEN,K.2025.Understanding students' intentions to use of AI-Based personalized learning environments in higher education: A TPB and ARCS model approach
12. ATA,R.,ÇELİKKALELİ,Ö.2025.The effect of basic need dissatisfaction and lack of social support on problematic Internet use in emerging adults: The media ting role of regulatory emotional self-efficacy
13. AVCI,R.,KOCALAR,H.2025.A Systemic Family Therapy Intervention With an Emerging Adult Exhibiting Aggressive Behaviours: A Systematic Case Study
14. BÜYÜKÖKSÜZ,E.,ERÖZKAN,A.2025.Mediation Role of Acceptance and Commitment Therapy Based Intervention for Self-Esteem of Adolescents: A Quasi-experimental Study Design
15. ÇEÇEN,E.,GÜMÜŞ,Z.2025.The Underlying Mechanism for Childhood Psychological Maltreatment and Self-Satisfaction: The Serial Mediating Roles of Self-Critical Rumination and Self-Compassion
16. ÇEÇEN,E.,MERT,M.2025.Sense of Coherence, Family Sense of Coherence and Psychological Distress: The Mediating Role of Self Satisfaction
17. ÇETİNKAYA,F.,ŞEREN,N.,YILDIRIM,K.2025.Promoting Gender Equality in Preservice Teachers Through Creative Drama Activities Integrated With Childrens Picture Books: A Mixed-Methods Research
18. ÇOKÇALIŞKAN,H.,DEĞİRMENCİ,Ş.,OKULU,H.,YORULMAZ,A.2025.Fostering computational and systems thinking skills in preschoolers through unplugged coding and engineering design activities
19. ÇOKÇALIŞKAN,H.,MUSLU,K.,OKULU,H.,YORULMAZ,A.2025.Enhancing STEM lesson plans: preservice primary teachers' collaboration with ChatGPT
20. ÇOKÇALIŞKAN,H.,OKULU,H.,TUNÇELİ,H.,YORULMAZ,A.2025.Parental involvement in STEM: Impact on preschoolers' mathematical-computational thinking and creativity
21. ÇOKÇALIŞKAN,H.,OKULU,H.,TUNÇELİ,H.,YORULMAZ,A.2025.Parental involvement in STEM: Impact on preschoolers'mathematical-computational thinking and creativity
22. ÇOKÇALIŞKAN,H.,OKULU,H.,YORULMAZ,A.2025.Primary School Teachers Perception of STEM Integration in Turkey: A Q-Methodological Study
23. GROSSI,C.,ŞAHİN,N.,TANI,A.,ULLOA,R.2025.Methylobacterium as a Key Symbiont in Plant-Microbe Interactions: Its Ecological and Agricultural Significance
24. GÜNDÜZ,T.,GÜREL,S.,İBİLEME,A.,ŞAHİN,M.,UYSAL,İ.2025.Adaptive selection algorithm and standard error termination rule in comparative judgement: An application for assessing writing skills
25. GÜVEN,G.,KOZCU,Ç.2025.Enhancing engineering design, scientific creativity, and decision-making skills in prospective science teachers through engineering design-based robotics coding applications
26. GÜVEN,G.,ORHAN,Ö.,ŞARLAKKAYA,K.2025.Virtual reality applications integrated into the 5E learning Model in environmental topics in science education
27. IŞIK,O.,MARTCHEVA,M.,TUNCER,N.2025.A mathematical model for the role of vaccination and treatment in measles transmission in Turkey
28. KARA,H.2025.Time for universities to think outside the box: University students' experiences of social skills development workshops
29. KİMZAN,İ.,ORÇAN,K.2025.The Effect of Learning Trajectories (LT2) Based Digital Games on Turkish Children's Mathematics Learning

30. KİSHİRO,K.,MOCHİDA,K.,MONDEN,Y.,NAKAGAWA,T.,SAİSHO,D.,ŞAHİN,N.,TANI,A.,YAMAJİ,N.,YAMASHİTA,J.2025.Duganella hordei sp. nov., Duganella ca erulea sp. nov., and Duganella rhizosphaerae sp. nov., isolated from barley rhizosphere
31. KİZİR,M.2025.Examining the effects of menstrual cycle tracking training on girls with intellectual disability
32. KİZİR,M.2025.Two-Stage E-Learning Coaching Practice: Description of a Teacher and Family Training Process
33. MUHAMMET,M.,OZGUR,U.2025.Roles of school-context and goal orientation on emotion regulation amongst Turkish middle-school STEM teachers
34. "OKULU,H.2025.Creating and Evaluating Instructional Materials with Generative Artificial Intelligence: Visual Representations in Astronomy Education "
35. ÖZDEM,Y.,ŞAHİN,K.2025.The Development of Pre-service Primary Teachers' Understanding and Skills of Argumentation through Argument Driven Inquiry
36. ÖZDEM,Y.,ŞAHİN,M.2025.ENHANCING SCIENCE TEACHING EFFICACY OF PRE-SERVICE PRESCHOOL TEACHERS THROUGH INQUIRY-BASED SCIENCE COURSE
37. ŞAHİN,N.,TANI,A.,WATANABE,S.2025.Neptunitalea lumnitzerae sp. nov. isolated from the phyllosphere of the mangrove Lumnitzera racemosa Willd.

Diğer Uluslararası Alan Endeksleri

1. ABUR,G.2025.GEOMETRİK ŞEKLİN YÖNÜ DEĞİŞTİĞİNDE ŞEKLİ YANLIŞ TANILAYAN İLKÖĞRETİM 4. SINIF ÖĞRENCİLERİNİN GEOMETRİK DÜŞÜNME ALGILARININ ARTIRILMIŞ GERÇEKLİK VE EĞİTİM YAZILIMLARI İLE DESTEKLENMESİ ÇALIŞMASI
2. ABUR,G.2025.İLKÖĞRETİM 4. SINIF ÖĞRENCİLERİNİN GEOMETRİK DÜŞÜNME BECERİSİ DÜZEYİNİ BELİRLEME ÖLÇEĞİ
3. ADNAN,M.,DUMAN,B.,KOCATÜRK,K.2025.Exploring Faculty Digital Competencies in the Context of Online Course Delivery: An Analysis Based on DigCompEdu
4. AKDOĞAN,F.,DEREN,E.,KORKUT,P.,KÖMÜR,Ş.2025.Korkut, P., Kömür, Ş., Deren, E., & Akdoğan, F. (2025). A narrative case study of a drama teacher’s reflection-in-action: The impact of group factors on pedagogical decisions. International Journal of Education & the Arts, 26(21). http://doi.org/10.26209/ijea26n21
5. AKKAYA,N.,BAĞCI,A.,ÇAĞ,D.,GÜNEŞ,F.,İNAL,E.,KARADAĞ,Y.,KIRMIZI,F.,KUŞDEMİR,Y.,SİDEKLİ,S.,ÜNLÜCÖMERT,N.,YURDAKAL,İ.2025.Childrens Right to Re ad Books from the Perspective of Teachers: A Case Study
6. ALKAR,N.,ÇETİNKAYA,F.,KOŞUM,A.,ÖKSÜZ,H.,YILDIRIM,K.2025.Read-aloud practices with children’s picture books in Turkish first-grade classrooms
7. ALKAR,N.,ŞENLER,P.2025.SOSYOBİLİMSEL KONULAR VE KÜRESEL VATANDAŞLIK: SINIF ÖĞRETMENİ ADAYLARI ÜZERİNE BİR İNCELEME
8. ALTINOK,A.,ALTINÖZ,A.,BATMAZ,S.,DOĞAN,U.,GÜR,R.,KÖKSAL,B.,ÖZER,Ö.,ÖZTEMÜR,G.2025.UNIPDES - An internet-based transdiagnostic intervention for college students’ psychological symptoms: Evaluation of its development, usability and effectiveness: Study protocol
9. ASLAN,A.,İVRENDİ,A.,ORÇAN,K.,YILDIRIM,Ö.,YORULMAZ,A.2025.Okul Öncesi Öğretmenlerinin Matematik Eğitimi İhtiyaçlarının ve Etkinlikleri Planlama-Uygulama-Değerlendirme Durumlarının Belirlenmesi
10. "ASLAN,H.,AYDOĞAN,S.,BAŞARAN,S.2025.Development and Initial Validation of Teachers’ Compliance with Professional Ethics in Relations with Student s Scales/Öğretmenlerin Öğrencilerle İlişkilerde Mesleki Etik_x000D_İlkelere Uygun Davranma Ölçeklerinin Geliştirilmesi"
11. ATA,R.,YILDIRIM,K.2025.A Systematic Review of the Use of Immersive Technologies in Young Childrens Education
12. AYTEKİN,A.,ŞEKER,H.2025.Assessing the impact of distance education on 9th-grade physics: Opinions on prepared activities and teaching strategies.
13. "BASAKDOĞAN,E.,TİCAN,C.2025.Investigation of Middle School Students' Attitudes Towards Mathematics and Their Mathematical Competence_x000D_"
14. BAŞARAN,S.,ÇAKMAK,K.,ÖZAYDINLIK,K.2025.Okul öncesi eğitime devam etmekte olan çocukların motor gelişimi: Uzmanları görüş ve önerileri / The motor development of children currently attending preschool education: Opinions and recommendations of experts
15. BEK,H.,ÇANKAYA,İ.,ÇİÇEK,S.2025.A Study on the Individual Determinants of Inertia: Meaning in Life and Trust
16. BODUR,G.,FIRAT,H.2025.Çocuklara Yönelik Gezi Yazılarında Aranan Özellikler Çerçevesinde Gülten Dayıoğlu’nun Gezi Kitapları
17. CAKOVA,S.2025.The Translation Strategies Used in Jojo Moyes' Me Before You's Turkish Translation
18. ÇAKMAK,K.,ÖZAYDINLIK,K.,TİCAN,B.2025.Okul Öncesi Eğitime Devam Etmekte Olan Çocukların Motor Gelişimi: Uzmanların Görüş ve Önerileri
19. ÇELİKTEN,D.,ERDEMİR,A.,GÜNDÜZ,T.,OYAR,E.2025.Investigating homogeneity of variance in normal, skewed-normal, and gamma distributions: A simulation study
20. ÇETİN,G.,KURU,Ç.2025.GAMIFICATION IN COMPUTER ENGINEERING EDUCATION: A BIBLIOMETRIC REVIEW OF GLOBAL RESEARCH TRENDS
21. "ÇİL,E.,GÖKÇEN,E.,İREN,I.2025.Fen Bilimleri Öğretmen Adaylarının Okyanuslar Hakkındaki _x000D_Kavram Yanılgılarının Belirlenmesi"
22. ÇİL,E.,KURAK,T.2025.Perceptions of pre-service science teachers towards technological disasters and examination of the sources of these perceptions
23. DAĞKIRAN,U.,KILKIL,E.,SINIR,İ.2025.Türkiye’de Müzik Eğitimi Veren Yükseköğretim Kurumlarında Türk Halk Müziği Nazariyatı Derslerindeki Uygulamalar ve Dikte Çalışmalarının İçeriği
24. DOBROVSKÁ,D.,VANECEK,D.,YORULMAZ,Y.2025.A holistic exploration of student attitudes toward AI use in higher education: an international comparison
25. DUMAN,A.,TÜRKKAŞ,A.2025.Okul Seçimi ve Toplumsal Ayrışma: Ebeveynlerin Lise Türü Tercihleriyle Eğitimde Toplumsal Yeniden Üretim
26. DÜŞÜNEN,K.,KARALAR,H.2025.A bibliometric analysis of bibliometric studies in the field of educational sciences
27. ERTÜRK,A.,İNCE,Ç.,TÜMKAYA,G.2025.Kaynaştırma Ortamında Zorbalık (KOZ) Ölçeğinin Geliştirilmesi: Geçerlilik ve Güvenirlik Çalışması
28. ESİT,M.,ŞEKER,H.2025.Pandemi döneminde ilkokul programlarının uyarlanması: öğrencilerin, öğretmenlerin, yöneticilerin ve STK'ların öncelikler ve zorluklara ilişkin bakış açıları
29. FIRAT,H.2025.ÇOCUKLARA YÖNELİK DENEMELERDE NOSTALJİ: ÇOCUKLUĞA ÖZLEM
30. HOŞGÖRÜR,T.,ŞENEL,M.2025.The Relationship Between Teachers’ Emotion Management Skills and Their Attitudes Towards Professional Collaboration
31. IŞIKSAL,B.,ÖZDEMİR,D.2025.From Which Aspects Do Differentiated Tasks Nurture Mathematically Gifted Students?
32. İLHAN,A.,ÖZDEMİR,D.2025.A research proposal for mathematics education: Innovative design thinking using eye tracking technology
33. İNCE,S.2025.Identitätsbildung im Mehrsprachigen Raum (Formation of Identity in Multilingual Areas)
34. KARAMAN,G.,SESİGÜR,A.2025.The Aesthetics of Steps: Place, Art, and Education
35. KARAMAN,G.,SESİGÜR,A.2025.Visual arts and intergenerational dialogue: cultural journalism practices in teacher education.
36. KESKİN,H.,TÜRKÜN,B.2025.A Study on the Integration of Artificial Intelligence and Music
37. KURU,Ç.,TÜRKKAŞ,A.2025.INVISIBLE INEQUALITIES IN ADULT SKILLS: THE RELATIONSHIP BETWEEN CULTURAL CAPITAL AND SKILLS IN PIAAC DATA
38. MUSLU,K.2025.Exploring the Influence of Providing Context and User Roles in ChatGPT Conversations within Educational Settings
39. ÖKSÜZ,H.,YILDIRIM,K.2025.Overcoming Reading Difficulties with Reading Fluency Strategies in the Turkish Language: Evidence from a Transparent Orth ography
40. ÖZKAYA,P.,ÖZTÜRK,I.,UYSAL,Z.2025.Yabancılara Türkçe Öğretiminde Atasözlerine Yönelik Oyunlaştırma Temelli Yaklaşım: Bir Ders Modülü Tasarımı
41. ÜSTÜNEL,E.,YILMAZ,A.2025.Exploring the Impact of EFL Learners’ Perceptions of AI usage in Language Learning on Their Perceived Writing Anxiety: A Correlational Study

Ulusal Makale

Ulakbim/TR DİZİN

1. ADNAN,M.,KOCATÜRK,K.,YAKAR,A.2025.Öğretim Elemanlarının Açık Ders Malzemelerinin Üretim ve Kullanımına İlişkin Görüşleri ve Katkı Motivasyonları
2. ADNAN,M.,KOCATÜRK,K.,YAKAR,A.2025.Perceptions and Contribution Motivation of Instructors on Their Production and Use of Open Course Materials
3. AKDOĞAN,C.,ÇAM,A.2025.Ortaokul Öğrencilerinin Epistemolojik İnançları, Küresel Isınma Bilgi ve Algılarının İncelenmesi
4. AKKAYA,N.,BAĞCI,A.,ÇAĞ,D.,GÜNEŞ,F.,İNAL,E.,KARADAĞ,Y.,KIRMIZI,F.,KUŞDEMİR,Y.,SİDEKLİ,S.,ÜNLÜCÖMERT,N.,YURDAKAL,İ.2025.Çocukların Okuma Hakkına İlişkin Algıları Ölçeği (ÇOH): Geçerlik ve Güvenirlik Çalışması
5. ALABAZ,A.,GÜVEN,G.2025.Sanal Gerçeklik Teknolojisi ile Desteklenmiş 5E Öğrenme Modeli: Ortaokul 6. Sınıf Fen Bilimleri Dersi Yakıtlar Konusunun Öğretimi
6. ALTINKURT,Y.,ÇOLAK,İ.,YILDIRIM,H.2025.Öğretmenlerin İş Güvencesizliği Algıları ile Özerklik Davranışları Arasındaki İlişkide Örgütsel Güç Mesafesi Algısının Aracı Rolü
7. ALTINÖZ,A.,DOĞAN,U.,ENGİN,E.,ÖZER,Ö.,TARLACIK,L.2025.Internet-based Weight Control Intervention in “Bi’Kilo” Mobile App: A Qualitative Analysis of Usability, Acceptability And User Experiences

8. ARSLAN,N.,TURHAN,T.2025.ÖZGÜR BALPINAR'IN GÖĞÜ YERE İNDİRELİM ADLI ESERİNDE DEĞERLER EĞİTİMİ BAĞLAMINDA YENİLİKÇİ ÖĞRETİM TEKNİKLERİYLE TÜRKÇE ÖĞRETİMİ
9. ASLAN,A.,KARALAR,H.,YORULMAZ,A.2025.Adaptation of the Digital Teaching Competence Scale (DTCS) to Turkish: Reliability, validity, measurement inv ariance and latent mean difference tests
10. AY,D.,ORUÇ,B.,ÖZDEM,Y.,ŞAHİN,M.2025.Erken Çocukluk Dönemi Sürdürülebilir Kalkınma Eğitiminin Uzman ve Öğretmen Görüşleri Doğrultusunda Karşılaştırılmalı Analizi
11. AYKAÇ,N.,SİNGİL,Ş.2025.Estonya, Singapur, Japonya ve Türkiye'deki Öğretmen Yetiştirme Sistemlerinin Karşılıklı Olarak İncelenmesi
12. BARLAS,O.,ÇELİKKALELİ,Ö.2025.Beliren Yetişkinlerde Psikolojik İhtiyaçların Doyumu ve Algılanan Stres Arasındaki İlişki: Öz-Düzenlemenin Aracılık Rolü
13. BAYRAKER,H.,SİDEKLİ,S.,YORULMAZ,A.2025.İlkokul Dördüncü Sınıf Öğrencilerinin Matematik Kaygıları ve Matematik Öz-Yeterlik Algılarına Bir Bakış
14. "BODUR,G.,FIRAT,H.2025._x000D_Türkçe Öğretmenleri ve Ortaokul Öğrencilerinin Çocuklara Yönelik Gezi Yazılarına İlişkin Düşünceleri_x000D_"
15. ÇELİK,H.,GÜRLER,H.2025.Yabancı Dil Olarak Türkçe Öğrenen Öğrencilerin Türkçe Kavramına İlişkin Metaforik Algılarının İncelenmesi
16. ÇELİK,H.,SUR,E.2025.Türkçe ve İngilizce Öğretmenlerinin MEB Tarafından Uygulamaya Konulan Süreç Odaklı Ölçme-Değerlendirmeye İlişkin Görüşleri
17. "ÇETİNKAYA,F.,ÖKSÜZ,H.,SÖNMEZ,M.,YILDIRIM,K.2025._x000D_Yan Metinsel Unsurların İlkokul Öğrencilerinin Okuduğunu Anlama Becerisine Etkisi"
18. ÇİFCİ,T.,KİZİR,M.2025.Çevrimiçi koçluk içeren aile eğitim programının OSB olan çocuklara taklit öğretimine etkililiğinin incelenmesi
19. ÇOLAK,T.,DOĞAN,U.,DÜŞÜNCELİ,B.2025.Depression as a Predictor Rumination, Cognitive Defusion, and Subjective Vitality among University Students
20. DEĞİRMENCİ,Ş.,ERYİĞİT,T.2025.Çocuk Televizyon Kanallarında Yayınlanan Reklamlarda Toplumsal Cinsiyet Rollerinin Yansımaları: 2018 ve 2023 Yıllarının Karşılaştırması
21. DOLAŞIR,S.,IŞIK,O.2025.A REAL TURKEY DATA APPLICATION TO THE SEIR MODEL FOR TUBERCULOSIS DISEASE
22. DURMUŞOĞLU,M.,ÜNAL,H.2025.Okul Öncesi Öğretmen ve Yöneticilerine Göre Okul Öncesi Öğretmenlerinin Çokkültürlü Eğitime Yönelik Mevcut Durumları ve İhtiyaçları Nelerdir?
23. GÖK,S.,KAŞÇI,T.,YILDIRIM,K.2025.İyi Bir Okuma Becerisi İçin Önemli Bir Bileşen: Yazım/İmla Bilgisi
24. KARAKUŞ,A.,TANGÜLÜ,Z.2025.Sosyal bilgiler öğretmenlerinin sosyo-bilimsel konulara yönelik görüşleri
25. KARASU,Y.,ŞENLER,P.2025.Enhancing Students' Perceptions of Problem-Solving Skills and STEM Attitudes with Arduino-Assisted Robotics Coding
26. "KAVAL,T.,KURU,Ç.2025._x000D_Öğretmenlerin Öğretmen Failliği ile Okullarda Sosyal Adalet Algıları Arasındaki İlişkinin İncelenmesi"
27. ORTAKARSU,F.,SÜLÜN,Y.2025.Fen Öğretiminde Web 2.0 Araçlarının Akademik Başarı, Motivasyon ve Hatırlama Düzeyine Etkisi
28. ÖZDEMİR,O.2025.Geleceğe Doğru Yeni Bir Eğitim Paradigması: Sürdürülebilirlik Eğitimi
29. ÖZER,B.,TİCAN,B.2025.Okul Öncesi Öğretmenlerinin Öğretim Programına Bağlılıkları: Aylık Eğitim Planları Üzerine Bir Çalışma
30. TUNÇKILIÇ,M.,YOKUŞ,T.2025.Gitar eğitiminde öğrenme stratejilerine dayalı etkinlikler ile öğrencilerin eserlerini ezbere çalma becerilerinin geliştirilmesi.

Bildiri

Uluslararası

1. ABUR,G.2025.SCALE FOR DETERMINING THE GEOMETRIC THINKING SKILLS LEVEL OF PRIMARY SCHOOL 4TH GRADE STUDENTS
2. "AKSOY,S.,GÜRSES,İ.,KAYA,N.,ÖZER,S.,ÖZTÜRK,H.,SANİ,B.2025.SPECIAL EDUCATION TEACHER CANDIDATES' ARTIFICIAL INTELLIGENCE LITERACY AND_x000D_USE COMPETENCIES SCALE: VALIDITY AND RELIABILITY STUDY"
3. "AKSOY,S.,GÜRSES,İ.,ÖZER,S.,ÖZTÜRK,H.,SANİ,B.2025.NVESTIGATION OF SPECIAL EDUCATION PRE-SERVICE TEACHERS' OPINIONS AND_x000D_EXPERIENCES REGARDING ARTIFICIAL INTELLIGENCE TECHNOLOGY"
4. AKŞİT,O.,CEYHAN,G.,ÇİBİK,N.,ERTUĞRUL,N.,ÖZDEM,Y.,ÖZTÜRK,N.2025.Middle school students' climate literacy and climate change awareness: Validati on of two instruments
5. ALPASLAN,M.,ATA,R.2025.Examining Attitudes of Turkish Pre-Service Teachers Towards Artificial Intelligence
6. ANANDHA,K.,CHARLES,P.,GEYİK,A.,HOEKSTRA,A.,KAHYA,O.,POEHLMANN,J.,PRİTZL,K.2025.Hugs and Kisses: Child-Friendly Visits During Incarceration and the Importance of Physical Touch
7. ANANDHA,K.,FANNİNG,K.,KAHYA,O.,LUO,J.,POEHLMANN,J.,PRİTZL,K.2025.Child-friendly visits with incarcerated mothers
8. ATA,E.,KARAÇELİK,S.2025.Büyük dil modellerinin okul öncesi öğretmen adaylarının mesleki öz-yeterlikleri üzerindeki etkisinin incelenmesi: Karma yöntem çalışması
9. AYDİN,Z.,CEYHAN,G.,ÇELENK,A.,ÇİBİK,N.,ERTUĞRUL,N.,İLGEN,S.,KAYA,D.,ÖZDEM,Y.,ÖZTÜRK,N.,TOPAL,A.2025.Examining middle school students' climat e literacy in terms of demographic variables: Preliminary findings from a climate change education project
10. AYNE,S.2025.Hybrider Kulturraum als Folge von Migration im Roman Das Geheimnis meiner türkischen Großmutter von Dilek Güngör
11. BARDAK,Z.,ULUBEY,Ö.2025.Sınıf Öğretmenlerinin Türkiye Yüzyılı Maarif Modeline İlişkin Görüşleri
12. BOZ,Y.,ÜNVEREN,B.2025.Challenges in Implementing a Technology-Integrated Mathematical Modeling (MM) Course: A Mentorship-Based Collaborative Study
13. BOZ,Y.,YAMAN,M.2025.Dialoguing with AI: A Case Study of Peer-like Collaboration Between ChatGPT and a Pre-service Teacher in a Mathematical Modelling Task
14. "ÇELİK,B.,DEĞİRMENCİ,Ş.,GÜNŞEN,G.,KONTAŞ,A.,UYANIK,G.2025.Okul Öncesi Fen Eğitiminde Hikâye Temelli 5E Öğretmen e-Atölyelerinin Mesleki İşbirliği ve_x000D_Öğretmen-Çocuk İlişkilerine Etkisi"
15. ÇELİK,B.,DEĞİRMENCİ,Ş.,YILMAZ,H.2025.OKUL ÖNCESİ ÖĞRETMEN ADAYLARININ DUYGUSAL ZEKA VE DİJİTAL OKURYAZARLIKLARININ MESLEKİ TUTUMLARINA ETKİSİ
16. ÇELİKKALELİ,Ö.,ÖZSOY,Ç.2025.Ergenlerde Bilişsel Esnekliğin Depresyon Üzerindeki Etkisinde Yetkinlik İnancı ve Sosyal Becerinin Aracılık Rolleri: Çok Gruplu Zincirleme Aracılık Modeli
17. ÇİL,E.,YANMAZ,D.2025.Fen Tabanlı Girişimcilik Eğitimi Öğretmen ve Öğrenci Modüllerinin Fen Bilimleri Öğretmenlerinin Bilişsel Girişimcilik Becerileri Üzerine Yansımaları
18. "ÇİNKILIÇ,H.,FIRAT,H.2025.ÇOCUK EDEBİYATINDA DUYARLIK ALANLARININ SINIFLANDIRILMASINA _x000D_YÖNELİK LİTERATÜR TEMELLİ ÇALIŞMA"
19. FIRAT,H.,ÖZSOY,F.2025.Karikatürlerin Çocukların Türkçeyi Doğru ve Etkili Kullanma Becerilerinin Gelişimindeki Yeri: Öğretmen-Öğrenci Görüşleri
20. GÜLER,A.,GÜVEN,G.2025.Implementation Of Environmental Education In An Out-Of-School Learning Environment Based On The Context-Based Learning Approach
21. GÜMÜŞ,N.,GÜVEN,G.2025.Examining Science Teachers' Instructional Use Of Robotics Coding Technology Within The Framework Of The Technology Acceptance Model
22. KARA,H.2025.Sosyal Bilgiler Eğitiminde Eğitsel Nörobilim: Ergenlerin Bilişsel ve Değer Gelişimlerini Anlamak
23. "KARVA,H.,ÖZTÜRK,G.2025.A Holistic Perspective on the Danish Teacher Education System: Structure,_x000D_Content, and Practices"
24. "KILIÇ,S.2025.Arşimet'in Çokgen Yöntemine Dayalı Bir Öğrenme Etkinliğinin Öğretmen Adaylarının _x000D_Pi Sayısına İlişkin Kavramsal Anlayışları Üzerindeki Etkisi"
25. "KILIÇ,S.2025.Matematik Öğretmen Adaylarının Farklı Van Hiele Geometri Öğrenme Düzeylerine Göre _x000D_Öğrenciden Beklentilerinin İncelenmesi"
26. "KILIÇ,S.2025.Matematik Tarihi Temelli Bir Etkinlik Olarak Arşimet'in Pi Yönteminin Matematik _x000D_Öğretmen Adayları Tarafından Değerlendirilmesi"
27. "KİMZAN,İ.,YÜKSEK,U.2025.Çocuklar için Finansal Okuryazarlık Aracı Olan Harçlık Uygulamalarına Ebeveyn_x000D_Yaklaşımları"
28. KİMZAN,İ.,YÜKSEK,U.2025.Türkiye Yüzyılı Maarif Modeli: Okul Öncesi Sosyal Alan Becerilerinin NCSS Standartları Açısından İncelenmesi
29. KURU,Ç.,TÜRKKAŞ,A.2025.Dijital Diaspora ve Yükseköğretimde Yeni Öğrenme Mekânları: Habitus'un Eğitimde Yeniden Üretimi
30. ÖZDEM,Y.,ŞAHİN,M.2025.Implementer Experiences During the Field Test of the Children's STEM Mindset Observation Form
31. ÖZLER,K.,ULUBEY,Ö.2025.Meslek Öğretmenlerinin Mesleki Alan Çerçeve Öğretim Programlarına Bağlılıklarının Belirlenmesi
32. "ÖZTÜRK,G.2025.Teacher Candidates' Teaching Experience within the Framework of Ecological Systems Theory_x000D_"
33. SİDEKLİ,S.,UYSAL,H.2025.AN INVESTIGATION OF PRE-SERVİCE PRIMARY SCHOOL TEACHERS' SELF-EFFICACY BELİEFS TOWARD LIFE STUDIES TEACHING
34. "SİDEKLİ,S.,UYSAL,H.2025.INVESTIGATION OF PRE-SERVICE PRIMARY SCHOOL TEACHERS' ATTITUDES TOWARDS CHILDREN'S LITERATURE_x000D_"
35. "SİDEKLİ,S.,UZUNOĞLU,D.2025.SINIF ÖĞRETMENLERİNİN ELEŞTİREL DÜŞÜNME BECERİLERİNE YÖNELİK ALGILARININ VE SINIF İÇİ UYGULAMALARININ TÜRKÇE DERSİ BAĞLAMINDA_x000D_DEĞERLENDİRİLMESİ"
36. SİDEKLİ,S.,UZUNOĞLU,D.2025.SÖZCÜK ÖĞRENME MOTİVASYONUNUN SOSYAL ÖĞRENME DEĞİŞKENLERİNE GÖRE İNCELENMESİ
37. TÜRKKAŞ,A.2025.Göçmenlik ve Dijital Sermaye: Bourdieu'nün Sermaye Kuramının Dijital Çağda Yeniden Yorumu

38. ZEYBEK,Ç.2025.OLUMSUZ ÇOCUKLUK YAŞANTILARI İLE AİLE AİDİYETİ ARASINDAKİ İLİŞKİDE PSİKOLOJİK ESNEKLİK VE ANLAMLI YAŞAMIN ARACILIK ROLÜ: BİR YAPISAL EŞİTLİK MODELLEMESİ
39. "ZEYBEK,Ç.2025.Psikolojik Esneklik ve Yakın İlişkilerde Şiddete Yönelik Tutum: Duygu Düzenleme Güçlüğü ile Öz Şefkat Üzerinden Bir Seri_x000D_Arabuluculuk"

Ulusal

1. KARADENİZ,A.,KİMZAN,İ.2025.Joan Miró Temelli Sanat Etkinliklerinin Okul Öncesi Çocukların Sanat Eleştirisi Becerilerine Etkisi
2. KESKİN,H.,TÜRKÜN,K.2025.A Study on the Integration of Artificial Intelligence and Music
3. TÜRKKAŞ,A.2025."Digital Habitus: The Position of Educational Administrators at the Intersection of Structure and Action

Kitap

Uluslararası

1. ADNAN,M.,BAL,Ç.,DOĞU,E.2025.AI, Learning Analytics, and Educational Design/Predicting Student Success in Distance Learning Using Machine Learning and Explainable AI for LMS Data
2. AKKAYA,V.,KILIÇ,S.2025.Matematik Eğitimi Alanında Uluslararası Derleme, Araştırma ve Çalışmalar/Matematik Öğretiminde Bilişsel Yük Kuramı Çerçevesinde Teknoloji Destekli Problem Çözme: Josephus Problemi Örneği
3. AKTAY,S.2025.EDUCATION & SCIENCE 2025-IV / ONLINE ASSESSMENT TOOLS IN EDUCATION: INSIGHTS FROM KAHOOT!
4. AKYOL,H.,ATEŞ,S.,ÇETİNKAYA,F.,RASİNSKİ,T.,YILDIRIM,K.2025.Okumayı Değerlendirme: Öğretmenler İçin Uygun ve Pratik Bir yol
5. BOZ,Y.,YAMAN,M.2025.MATEMATİK EĞİTİMİNDE İSPATIN YANSIMALARI/KÂĞIT KATLAMAYLA MATEMATİKSEL MUHAKEME
6. KILIÇ,S.2025.Matematik ve Fen-Teknoloji Eğitimi Alanında Yenilikçi Tartışmalar III/Okul Dışı Öğrenme Ortamlarında Matematik: Nehir, Planetaryum ve Müze Bağlamlarında Etkinlik Tasarımı
7. KILIÇ,S.2025.Matematik ve Fen-Teknoloji Eğitimi Alanında Yenilikçi Tartışmalar III/Pi Sayısının Archimedes Yöntemiyle Araştırılması: Ortaokul ve Lise İçin Bir Etkinlik Tasarımı
8. KILIÇ,S.2025.Matematiksel İlişkilendirme: Kuram, Uygulama ve Eğitim Ortamları/Matematiksel Kavram Yanılgılarıyla Başa Çıkmada İlişkilendirmenin Rolü
9. ÖZTÜRK,G.,ŞEKER,H.2025.Eğitim Felsefesi Alanında Uluslararası Araştırmalar-I/EĞİTİMDE ÖNEMSEME: KURAMSAL TEMELLERİ VE ÖĞRETMEN-ÖĞRENCİ İLİŞKİLERİNE YANSIMALARI
10. ÖZTÜRK,G.2025.Eğitim Programları ve Öğretim alanında Uluslararası Araştırmalar-V/SANAT TEMELLİ PEDAGOJİ İLE ÖĞRETMEN EĞİTİMİNDE DÖNÜŞÜM NASIL MÜMKÜN?
11. SİDEKLİ,S.2025.İlkokulda Sosyal Beceri Eğitimi
12. TANGÜLÜ,Z.,TAYANÇ,Z.2025.EĞİTİMDE GÜNCEL ARAŞTIRMALAR/SOSYAL BİLGİLER VE DİJİTAL VATANDAŞLIK
13. YILDIZ,Ö.2025.Kuruluştan II. Dünya Savaşı'na ABD Tarihi/

Ulusal

1. ÇORBACI,S.,KİZİR,M.2025.Özel Gereksinimli Bireylerin Cinsel Gelişimi ve Eğitimi/

Kitap İçinde Yazarlık

Uluslararası

1. ABUR,G.2025.TÜRK EĞİTİM TARİHİ: Dönüşümler, Reformlar ve Gelecek Perspektifleri/DİJİTAL ÇAĞDA ÜNİVERSİTELERİMİZDE TEMEL BİLGİ TEKNOLOJİSİ DERSİNİN BAŞARISINI ARTIRMA ÖNERİLERİ
2. AKKAYA,E.,ÖZ,H.2025.Koklear İmplant ve Dinleme Eğitimi/İşitsel Sözel Terapide Uygulama
3. AKKUŞ,N.,ALPASLAN,M.,ULUBEY,Ö.2025.Fen Bilimleri Öğretimi ve Öğreniminde Güncel Yaklaşımlar/ORTAOKUL ÖĞRENCİLERİNİN STEM MESLEKLERİNE İLGİ DÜZEYLERİNİN, KARİYER BEKLENTİLERİNİN CİNSİYET AÇISINDAN İNCELENMESİ
4. AKKUŞ,N.,ALPASLAN,M.,ULUBEY,Ö.2025.Fen Bilimleri Öğretimi ve Öğretiminde Güncel Yaklaşımlar/Ortaokul öğrencilerinin sitem mesleklerine ilgi düzeylerinin, kariyer beklentilerinin cinsiyet açısından incelenmesi
5. AKYOL,C.,KARA,H.2025.SOSYAL BILGILER EĞITIMI ALANINDA ULUSLARARASI DERLEME, ARAŞTIRMA VE ÇALIŞMALAR/SOSYAL BİLGİLER VE THEODORE BRAMELD: EĞİTİM, KÜLTÜR, TOPLUM VE DEMOKRATİK DÖNÜŞÜM
6. AKYOL,C.,KARA,H.2025.SOSYAL BİLGİLER ÖĞRETİMİ VE ETİK/SOSYAL BİLGİLER VE ETİK TEORİLER
7. ALKAR,N.,ŞENLER,P.2025.Eğitimde Güncel Araştırmalar/Sosyobilimsel Konular Bağlamında Küresel Vatandaşlık ve Karakter Eğitimi: Kuramsal Temeller ve Pedagojik Yansımalar
8. ALPASLAN,M.,ATA,R.,ÇELİKKALELİ,Ö.,ULUBEY,Ö.2025.21.YÜZYILDA ÖĞRETMENLİK PARADİGMASI :DİL,KÜLTÜR,EĞİTİM ÇALIŞMALARI/ÜNİVERSİTE ÖĞRENCİLERİNDE BELİRSİZLİĞE KARŞI TAHAMMÜLSÜZLÜK İLE ALGILANAN STRES ARASINDAKİ İLİŞKİNİN İNCELENMESİ
9. ALPASLAN,M.,ATA,R.,ÇELİKKALELİ,Ö.,ULUBEY,Ö.2025.21.YÜZYILDA ÖĞRETMENLİK PARADİGMASI: DİL, KÜLTÜR, EĞİTİM ÇALIŞMALARI/Üniversite Öğrencilerinde Belirsizliğe Karşı Tahammu¨lsu¨zlu¨k ile Algılanan Stres Arasındaki İlişkinin İncelenmesi
10. "ALPASLAN,M.,ATA,R.,ÇELİKKALELİ,Ö.,ULUBEY,Ö.2025.21.YÜZYILDA ÖĞRETMENLİK PARADİGMASI:_x000D_DİL, KÜLTÜR, EĞİTİM ÇALIŞMALARI/Üniversite Öğrencilerinde Belirsizliğe Karşı Tahammülsüzlük ile Algılanan Stres Arasındaki İlişkinin İncelenmesi"
11. ALPASLAN,M.,ATA,R.,ÇELİKKALELİ,Ö.,ULUBEY,Ö.2025.21.YÜZYILDA ÖĞRETMENLİK PARADİGMASI:DİL, KÜLTÜR, EĞİTİM ÇALIŞMALARI/ÜNİVERSİTE ÖĞRENCİLERİNDE BELİRSİZLİĞE KARŞI TAHAMMÜLSÜZLÜK İLE ALGILANAN STRES ARASINDAKİ İLİŞKİNİN İNCELENMESİ
12. ALPASLAN,M.,IŞIK,H.2025.Fen Bilimleri Öğretimi ve Öğreniminde Güncel Yaklaşımlar/HOW TO TEACH THE NATURE OF SCIENCE: IMPLICIT OR EXPLICIT APPROACHES
13. ALPASLAN,M.,KILIÇ,H.2025.21.YÜZYILDA ÖĞRETMENLİK PARADİGMASI:DİL,KÜLTÜR,EĞİTİM ÇALIŞMALARI/ÜNİVERSİTE ÖĞRENCİLERİNİN 21. YÜZYIL BECERİLERİ İLE GELECEK KAYGISI ARASINDAKİ İLİŞKİ
14. ASLAN,A.2025.Eğitim Programları ve Öğretim Alanında Uluslrarası Araştırmalar - IV/BRANŞ BAZLI TERCİH VE DOLULUK EĞİLİMLERİYLE TÜRKİYE'DE ÖĞRETMENLİK PROGRAMLARI: 2021-2025 ANALİZİ VE MİLLİ EĞİTİM AKADEMİLERİ (MEA) PERSPEKTİFİ
15. ASLAN,O.,GÜVEN,G.2025.Fen Eğitimi Araştırmalarına Güncel Bakış - XII/ORTAOKUL 5. SINIF FEN ÖĞRETİMİNDE DİJİTAL ÖYKÜLERLE ZENGİNLEŞTİRİLMİŞ 5E ÖĞRENME MODELİNİN ÖĞRENCİ TUTUM VE BAŞARISINA ETKİSİ
16. AVCI,R.,KARABABA,A.2025.Yaşlı Psikolojisi/Yaşlılık Döneminde Cinsel Yaşam ve Yaşanan Güçlükler
17. AYNE,S.2025."Kültürlerarası Araştırmalar"- "Kültürlerarasılık ve Filoloji"/Weibliches Seelenleben und Raumpoetik in "Eine Frau, eine Wohnung, ein Roman" von Wilhelm Genazino
18. AYYILDIZ,Ç.,KOZCU,Ç.2025.21.YÜZYILDA ÖĞRETMENLİK PARADİGMASI:DİL, KÜLTÜR, EĞİTİM ÇALIŞMALARI/FEN ÖĞRETMEN ADAYLARININ TASARIM VE 21.YY BECERİLERİ ÜZERİNE BİR İNCELEME
19. "CAN,Ş.,KARACAOĞLAN,G.2025.Fen Bilgisi Eğitimi Alanında Uluslararası Araştırmalar-IV_x000D_(International Research in the Field of Science Education)/FEN BİLGİSİ ÖĞRETMEN ADAYLARININ FEN LABORATUVARINA YÖNELİK KAYGILARININ ARAŞTIRILMASI"
20. "ÇAKIR,K.,ÖZKAYA,P.2025.21.YÜZYILDA ÖĞRETMENLİK PARADİGMASI:_x000D_DİL, KÜLTÜR, EĞİTİM ÇALIŞMALARI/8. Sınıf Türkçe Ders Kitabındaki Dil Bilgisi Etkinliklerinin Sezdirme Yöntemine Uygunluğu Bakımından İncelenmesi"
21. ÇAKMAK,M.,DOĞUŞ,M.,GÜRSES,İ.,ÖZTÜRK,H.,ŞAHİN,V.2025.Pitfalls of AI Integration in Education: Skill Obsolescence, Misuse, and Bias/Chapter 11 Navigating the Ethical Frontier: Emerging Dilemmas at the Intersection of Special Education and Artificial Intelligence .
22. "ÇELİK,H.,GÜRLER,H.2025.Türkçe Eğitimi Alanında Uluslararası_x000D_Araştırmalar- III/Yabancılara Türkçe Öğretiminde Konuşma Becerisiyle İlgili Araştırmaların Eğilimleri"
23. ÇELİK,Ö.,GÖKDEMİR,A.2025.2024 Hayat Bilgisi Dersi Öğretim Programı: Türkiye Yüzyılı Maarif Modeli Doğrultusunda Kuramsal Temeller ve Sınıf İçi Uygulamalar/2024 Hayat Bilgisi Dersi Öğretim Programında Eğilimler
24. ÇELİK,Ö.2025.Eğitimde Yaratıcı Drama Uygulamaları/Çocuk Hakları Eğitiminde Yaratıcı Dramanın Rolü: İlkokul Hayat Bilgisi ve Sosyal Bilgiler Dersleri Örneği
25. ÇELİKKALELİ,Ö.,SEZER,S.2025.Eğitimde Psikososyal Yaklaşımlar ve Psikolojik Danışmanlık/ÖNERGENLERDE AKRAN ZORBALIĞINA GENEL BİR BAKIŞ
26. ÇİÇEK,S.,ÜLKÜ,İ.2025.DÜNDEN BUGÜNE EĞİTİM BİLİMLERİNDE YÖNELİMLER VE GÜNCEL ARAŞTIRMALAR/OKUL MÜDÜRLERİNİN KARANLIK LİDERLİK DAVRANIŞLARI İLE ÖĞRETMENLERİN ÖRGÜTSEL SESSİZLİK DÜZEYİ ARASINDAKİ İLİŞKİ
27. ÇİL,E.2025.Kuramdan Uygulamaya Fen Bilimleri Ders Kitabı İncelemesi/Fen Bilimleri Ders Kitaplarında Bilimsel Süreç Becerileri ve İncelenmesi

28. ÇOKÇALIŞKAN,H.2025.Üst düzey düşünme becerileri: Teori ve uygulama/Üstbiliş ve özdüzenleme: Öğrenmenin desteklenmesi
29. DOBROVSKÁ,D.,VANECEK,D.,YORULMAZ,Y.2025.Futureproofing Education for Global Responsibility/Ethical Rules in Using AI for Educational Purposes: A Case Study of CTU in Prague
30. EMLÜK,D.,GÖKDEMİR,A.2025.2024 Sosyal Bilgiler Dersi Öğretim Programı: Türkiye Yüzyılı Maarif Modeli Doğrultusunda Kuramsal Temeller ve Sınıf İçi Uygulamalar/2024 Sosyal Bilgiler Dersi Öğretim Programında Eğilimler
31. ERTÜRK,A.2025.Kuramdan Uygulamaya SÜRDÜRÜLEBİLİRLİK VE EĞİTİMİ-II kitap bölümü Okullarımızı Sürdürülebilir Mekanlar Olarak Tasarlamak/Okullarımızı Sürdürülebilir Mekanlar Olarak Tasarlamak
32. FIRAT,H.,ÖZSOY,F.2025.Edebiyat, Dil ve Eğitim Araştırmalarında Yeni Yönelimler/Karikatürlerin Çocukların Türkçeyi doğru ve etkili kullanma becerilerinin gelişimindeki yeri: öğretmen-öğrenci görüşleri
33. GÖKDEMİR,A.,ŞAHİNÖZ,E.2025.21. Yüzyılda Öğretmenlik Paradigması: Dil, Kültür, Eğitim Çalışmaları/Sosyal Bilgiler Öğretiminde Probleme Dayalı Öğrenme
34. GÖKDEMİR,A.,ŞAHİNÖZ,E.2025.21.Yüzyılda Öğretmenlik Paradigması: Dil, Kültür, Eğitim Çalışmaları/Türkiye Yüzyılı Maarif Modeli Sosyal Bilgiler Öğretim Programı Alan Becerileri
35. GÖKDEMİR,A.,ŞAHİNÖZ,E.2025.Eğitimde Güncel Araştırmalar II/Türkiye Yüzyılı Maarif Modeli Sosyal Bilgiler Öğretim Programında Erdem-Değer-Eylem
36. IŞIK,H.2025.Fen Bilimleri Öğretimi ve Öğreniminde Güncel Yaklaşımlar/ENERJİ KALİTESİ ÖĞRETİMİ
37. IŞIK,H.2025.Fizik Öğretiminde Yenilikçi Etkinlikler/Doğal ve Yapay Işık Kaynakları ile Beyaz Işığın Renklerine Ayrılması
38. IŞIK,H.2025.Fizik Öğretiminde Yenilikçi Etkinlikler/Elektronik Elektroskop ile Elektrik Yüklerinin Varlığının Tespit ve Türünün Ayırt Edilmesi
39. IŞIK,S.,ŞENLER,P.2025.21.YÜZYILDA ÖĞRETMENLİK PARADİGMASI: DİL, KÜLTÜR, EĞİTİM ÇALIŞMALARI/İLKOKULDA ROBOTİK KODLAMA UYGULAMALARI: PROBLEM ÇÖZME BECERİLERİ, YANSITICI DÜŞÜNME
40. İÇYÜZ,R.,ÖZ,H.2025.Koklear İmplant ve Dinleme Eğitimi/İşitme Kayıplı Çocukların Eğitimlerinde Kullanılan İletişim Yaklaşımları
41. KARA,H.2025.21.YÜZYILDA ÖĞRETMENLİK PARADİGMASI:DİL, KÜLTÜR, EĞİTİM ÇALIŞMALARI/SOSYAL BİLGİLER EĞİTİMİNDE SOSYAL VE DUYGUSAL ÖĞRENME BECERİLERİ
42. "KARLIDAĞ,S.,KOZCU,Ç.2025.Fen Eğitimi_x000D_Araştırmalarına_x000D_Güncel Bakış XII/DOLAŞIM SİSTEMİNİN İZİNDE: MÜHENDİSLİK TASARIM ODAKLI ROBOTİK KODLAMA UYGULAMASI"
43. KAVAL,T.,KURU,Ç.2025.21.YÜZYILDA ÖĞRETMENLİK PARADİGMASI: DİL, KÜLTÜR, EĞİTİM ÇALIŞMALARI"/ÖĞRETMEN FAİİLİĞİ İLE OKULLARDA SOSYAL ADALET ALGILARI ARASINDAKİ İLİŞKİNİN İNCELENMESİ (MUĞLA İLİ ÖRNEĞİ)
44. KAYA,Ç.,TÜRKKAŞ,A.2025.Contrôle et Reproduction via les Politiques éducatives/CONSERVATIZATION IN EDUCATION SYSTEM OF TÜRKİYE: IDEOLOGICAL ORIENTATIONS AND INDOCTRINATION PRACTICES
45. KURU,Ç.,TÜRKKAŞ,A.2025.Eğitimde Felsefi ve Sosyolojik Yansımalar/Dijital Diaspora ve Y üksek öğretimde Yeni Öğrenme Mekânları: Habitus'un Eğitimde Yeniden Üretimi
46. KURU,Ç.,TÜRKKAŞ,A.2025.Eğitimde Felsefi ve Sosyolojik Yansımalar/Dijital Diaspora ve Yükseköğretimde Yeni Öğrenme Mekânları: Habitus'un Eğitimde Yeniden Üretimi
47. KURU,Ç.,YILDIRIM,E.2025.Nitel Eğitim Araştırmalarında Mükemmellik Arayışı/Talis Bağlamında Öğretmen İş Tatmını:Uluslararası Literatürün Bibliyometrik Analizi
48. MUSLU,K.,OKULU,H.2025.INNOVATIVE PRACTICES IN STEM EDUCATION Emerging Technologies, Pedagogies and Learning Models/Open Source and Online Platforms in STEM Education
49. MUSLU,K.,OKULU,H.2025.Innovative Practices in STEM Education: Emerging Technologies, Pedagogies and Learning Models/Open Source and Online Platforms in STEM Education
50. ÖZ,H.2025.Koklear İmplant ve Dinleme Eğitimi/3 Yaş ve Üstü İşitme Kayıplı Bireylerde Değerlendirme
51. ÖZ,H.2025.Koklear İmplant ve Dinleme Eğitimi/Dil Sonrası İşitme Kayıplı ya da Yetişkin Bireylerde İşitsel Rehabilitasyon
52. ÖZ,H.2025.Koklear İmplant ve Dinleme Eğitimi/Dinleme Becerilerinin Geliştirilmesi
53. ÖZ,H.2025.Koklear İmplant ve Dinleme Eğitimi/İşitme Kayıplı Çocuklarda Değerlendirme: 0-3 Yaş
54. ÖZ,H.2025.Koklear İmplant ve Dinleme Eğitimi/İşitsel Sözel Terapi
55. ÖZDEM,Y.2025.Öğretmen ve Öğretmen Adayları için Beceri Temelli Fen Öğretimi-I/Fen Öğretiminde Kavramsal Beceriler
56. ÖZDEMİR,O.2025.Kuramdan Uygulamaya Sürdürülebilirlik ve Eğitimi-2/BM Sürdürülebilir Kalkınma Amaçları Perspektifinde Sürdürülebilir Yaşam Yeterliklerinin Edinimi
57. ÖZEL,Y.,ULUBEY,Ö.2025.21.YÜZYILDA ÖĞRETMENLİK PARADİGMASI: DİL, KÜLTÜR, EĞİTİM ÇALIŞMALARI/KİMYA ÖĞRETMENLERİNİN DOKUZUNCU SINIF KİMYA DERSİ ÖĞRETİM PROGRAMINA İLİŞKİN GÖRÜŞLERİ
58. ÖZKAYA,P.2025.Yapay Zekâ ve Yabancılara Türkçe Öğretimi/Yapay Zekâ Uygulamalarıyla Yabancılara Türkçe Dil Yapılarının Öğretimi
59. TURHAN,T.2025.Sosyal, İnsan ve İdari Bilimlerde Öncü Araştırmalar/Âşık Serdarî'nin Şiirinde Dile Gelen Vicdan
60. TÜRKKAŞ,A.2025.Education, Governance, and Digital Transformation: Contemporary Qualitative And Policy Perspectives/DIGITAL HABITUS: THE POSITION OF EDUCATIONAL ADMINISTRATORS BETWEEN STRUCTURE AND ACTION
61. TÜRKKAŞ,A.2025.EĞITIM YÖNETIMI ALANINDA ULUSLARARASI DERLEME, ARAŞTIRMA VE ÇALIŞMALAR/ORANIN KAYBI: VİTRUVİUS IŞIĞINDA AİLELERİN EĞİTİM ALANINDAKİ SESSİZ İNŞASI VE MİKRO ADALET ARAYIŞI
62. ULUBEY,Ö.2025.Eğitimde Yaratıcı Drama Uygulamaları/Yaratıcı Dramayla İnsan Haklarını Keşfetmek

Ulusal

1. KARAÇELİK,S.2025.Okul Öncesi Dönemde Matematik Eğitimi/Okul Öncesi Dönemde Kullanılan Matematik Eğitim Programları
2. ORÇAN,K.2025.Okul Öncesi Dönemde Matematik Eğitimi/Sayı
3. "ÖZTÜRK,G.,ŞEKER,H.2025.Eğitim Felsefesi Alanında Uluslararası Araştırmalar-I/Eğitimde Önemseme: Kuramsal Temelleri Ve Öğretmen-Öğrenci İlişkilerine Yansımaları"
4. SINIR,İ.2025.CUMHURİYETİMİZİN 100. YILINDA MÜZİĞİMİZİN YÜZLERİ/İsmail Baha Sürelsan'ın Şarkılarında Biçimsel Yapı
5. ZEYBEK,Ç.2025.Çocuklarda Uyum ve Davranış Sorunları/Tik Bozuklukları
6. ZEYBEK,Ç.2025.Test Dışı Teknikler/Kendini Anlatmaya Dayalı Teknikler

Enformatik Bölüm Başkanlığı

Birim	Uluslararası Makale		Ulusal Makale		Bildiri		Kitap		Kitap İçinde Yazarlık	
	SCI-SCI/E-SSCI-AHCI	Diğer Uluslararası Alan Endeksleri	Ulakbim/TR DİZİN	Diğer Ulusal Alan Endeksler	Uluslararası	Ulusal	Uluslararası	Ulusal	Uluslararası	Ulusal
Enformatik Bölüm Başkanlığı	0	0	0	0	1	0	0	0	2	0
Toplam Yayın Sayısı*	0	0	0	0	1	0	0	0	2	0
Birim Yayın Sayısı**	0	0	0	0	1	0	0	0	2	0

* Birim içinde bölümler arası/programlar arası mükerrer yayınlar dahil yayın sayısı toplamı
** Birim içinde tekrarsız yayın sayısı toplamı

Bildiri

Uluslararası

GÜVENÇ,E.2025.EvaluatIon of SynthetIc Medical Images Generated by GAN Models UsIng MathematIcal MetrIcs

Kitap İçinde Yazarlık

Uluslararası

GÜVENÇ,E.2025.Biyomedikal Mühendisliği Alanında Uluslararası Araştırmalar-I/YAPAY ZEKA DESTEKLİ TIBBİ GÖRÜNTÜ ÇOĞALTMA: SENTETİK MR GÖRÜNTÜLERİNİN ÜRETİMİNDE DCGAN YAKLAŞIMI
"GÜVENÇ,E.2025.Mühendislik Bilimlerinde Güncel Gelişmeler_x000D_(Bilgisayar, Elektrik-Elektronik, Malzeme, Makine)/NFT Tabanlı Ödev/Kimlik Takibi Sistemi: Eğitimde Dijital Sahiplik Yaklaşımı"

Fen Bilimleri Enstitüsü

Birim	Uluslararası Makale		Ulusal Makale		Bildiri		Kitap		Kitap İçinde Yazarlık	
	SCI-SCI/E-SSCI-AHCI	Diğer Uluslararası Alan Endeksleri	Ulakbim/TR DİZİN	Diğer Ulusal Alan Endeksler	Uluslararası	Ulusal	Uluslararası	Ulusal	Uluslararası	Ulusal
Fen Bilimleri Enstitüsü	2	0	0	0	0	0	2	0	0	0
Toplam Yayın Sayısı*	2	0	0	0	0	0	2	0	0	0
Birim Yayın Sayısı**	2	0	0	0	0	0	2	0	0	0

* Birim içinde bölümler arası/programlar arası mükerrer yayınlar dahil yayın sayısı toplamı
** Birim içinde tekrarsız yayın sayısı toplamı

Uluslararası Makale

SCI-SCI/E-SSCI-AHCI

ABDUL,H.,ASLAN,S.,DERE,H.,ERKARSLAN,U.,EROĞLU,Ö.,KARA,S.,ÖZEN,A.2025.One-Step Fabrication of UiO-66/PVDF/PGE and MOF-199/PVDF/PGE Electrode for High-Performance Supercapacitors
DERE,H.,DÖNMEZ,A.,ERKARSLAN,U.,EROGLU,O.,GÜNGÖR,E.,KARA,S.,OYLUMLUOĞLU,G.2025.Synthesis, Crystal Structure, FT-IR and UV-Vis Spectra of Tetranuclear Copper (II) Complex with 4-methoxypyridine as Co-Ligand

Kitap

Uluslararası

EROĞLU,Ö.,KARA,S.2025.NEW CONCEPTS AND ADVANCED STUDIES IN NATURAL SCIENCE AND MATHEMATICS/Fabrication of 3D PCL/GEL/NHA Scaffolds for Bone Tissue Engineering Applications
İSAZADE,K.,KARA,S.2025.NEW CONCEPTS AND ADVANCED STUDIES IN NATURAL SCIENCE AND MATHEMATICS/Eco-Friendly Tri-Layer Electrospun Nanofiber Filters: PVA–CS/Cellulose Architecture for High-Efficiency PM2.5 Removal

Fen Fakültesi

Birim	Uluslararası Makale		Ulusal Makale		Bildiri		Kitap		Kitap İçinde Yazarlık	
	SCI-SCI/E-SSCI-AHCI	Diğer Uluslararası Alan Endeksleri	Ulakbim/TR DİZİN	Diğer Ulusal Alan Endeksler	Uluslararası	Ulusal	Uluslararası	Ulusal	Uluslararası	Ulusal
İstatistik Bölümü	16	11	3	0	6	0	5	2	8	0
Biyoloji Bölümü	22	7	4	1	13	3	0	0	3	0
Fizik Bölümü	11	0	3	0	0	0	3	0	1	0
Kimya Bölümü	68	6	2	0	13	4	3	0	5	0
Matematik Bölümü	26	4	7	0	17	0	0	0	2	0
Moleküler Biyoloji ve Genetik Bölümü	21	1	1	0	4	0	0	0	1	0
Toplam Yayın Sayısı*	164	29	20	1	53	7	11	2	20	0
Birim Yayın Sayısı**	141	27	18	1	49	7	11	2	20	0

* Birim içinde bölümler arası/programlar arası mükerrer yayınlar dahil yayın sayısı toplamı
** Birim içinde tekrarsız yayın sayısı toplamı

Uluslararası Makale

SCI-SCI/E-SSCI-AHCI

,A.,,G.,,M.,,Ö.,,S.2025.How Well Do Ridge Parameter Estimators Proposed So Far Perform In Terms of Normality, Outlier Detection, and MSE Criteria?
",B.,,C.,,H.,,M.,AKŞİT,H.,ATOKİ,A.,AYDIN,A.,DENDOUGUİ,H.,MESSAOUDİ,M.,ÖZTÜRK,M.,SMARA,O.,ŞAHİN,B.,TOKUL,Ö.,ZAHNİT,W.2025.Exploring chemical composition, anti-acetylcholinesterase, and anticancer activities of_x000D_Pistacia atlantica_x000D_Desf"
,C.,,Ö.,AHMET,&.2025.A Chitinase Gene Belonging to Serratia marcescens GBS19 Reveals Horizontal Gene Transfer within Bacterial Strains Besides its Biocontrol Potential Against Myzus persicae
,G.,,M.,BAYSAL,Ö.,BELEN,I.,BOZKURT,E.,ÇAPAR,Ü.,KORKUT,A.,SİLME,R.2025.Genomic Characterization of Serratia fonticola (EBS19) as a Biocontrol Agent against Botrytis cinerea
ABAKA,İ.,AKGÜN,Ç.,DEMİRCAN,T.,GÜLSU,A.,ÖZDEMİR,F.2025.Oleic Acid-Coated Zinc Ferrite Nanocubes:
A Promising Nanocarrier for Neuroblastoma Therapy
ABD,E.,AL-
SHAMI,T.,ISSAKA,F.,ÖZKOÇ,M.2025.New operators inspired by ideal topological spaces and their application to establishing topology and compatibility property
ABD-ELKADER,O.,AİSSANİ,N.,ALOMRAN,M.,BENDİF,H.,BOURİAH,N.,ÇAM,D.,GARZOLİ,S.,NABİ,F.,ÖZTÜRK,M.,REBBAS,K.,SOUDANİ,L.2025.In-Depth Chemical Profile by GC–MS, ICP-OES and HPLC–DAD, and In Vitro Antioxidant Properties of Lavandula multifida
ABDELSALAM,A.,AKATA,I.,ARSLAN,Ş.,ÇAKIR,C.,ÇAM,D.,KARAMAN,A.,ÖZTÜRK,M.,SICAK,Y.2025.Characterization of the Cytotoxic Compounds of Lactarius salmonicolor R. Heim and Leclair by Gas Chromatography-Mass Spectrometry and Chemometrics
ABDELSALAM,A.,ARSLAN,Ş.,BAKHTİ,S.,BEKADA,A.,BENABDELMOUMENE,D.,BOUZOUİNA,M.,ÇAKIR,C.,ÖZTÜRK,M.2025.Phytochemical analysis and bioactive potentials of Algerian pomegranate peel extracts in food preservation and cancer cell lines cytotoxicity
ABDUL,G.,RASULİ,S.,TANRIVERDİ,Ö.,YILDIZ,A.2025.Investigating the P53-dependent anti-cancer effect of ibutamoren in human cancer cell lines
ABDUL,H.,ASLAN,S.,DERE,H.,ERKARSLAN,U.,EROĞLU,Ö.,KARA,S.,ÖZEN,A.2025.One-Step Fabrication of UiO-66/PVDF/PGE and MOF-199/PVDF/PGE Electrode for High-Performance Supercapacitors
ABDUL-
BAASİT,A.,BAŞARAN,C.,BAYSAL,Ö.,BELEN,I.,CAN,A.,ÇAPAR,Ü.,KILIÇ,S.,KÜSEK,M.,SİLME,R.,ŞENER,B.2025.The Specific Genetic Markers to Diagnose Xanthomonads Infecting Pepper and Tomato Plants
ACAR,U.,BOZDAŞ,M.2025.Generalizations of Prime Hyperideals via Hypersystems in Krasner Hyperrings
ACAR,U.,ÖZTÜRK,Y.2025.Numerical solutions of nonlinear diferrential equations using operational matrix method
ACAR,Ü.,AĞDAMAR,S.,GİANNETTO,D.,SAÇ,G.2025.Seasonal and Spatial Variation in the Diet of Gambusia holbrooki in Different Water Bodies of Karaburun Peninsula (Western Türkiye)

"ACQUATİCCİ,L.,BENDİF,H.,BOUFAHJA,F.,ÇAM,D.,GARZOLİ,S.,HAOUAME,I.,ÖZTÜRK,M.,SEMCHEDDİNE,N.2025.Bioactive Compounds From Argania spinosa (L.) Skeel: Extraction, Phytocomplex Characterization, and_x000D_Biological Activities"
ADOUİ,N.,BENDİF,H.,BOUFAHJA,F.,ÇAM,D.,GARZOLİ,S.,HAOUAME,I.,ÖZTÜRK,M.,REBBAS,K.2025.Unveiling the Phytochemical Profiling by Chromatographic and Spectrometric Techniques and the Bioactive Potential of Rumex vesicarius L.
AĞAR,H.,AKSU,E.,CANLI,E.,GALATALI,K.,GÖKTÜRK,T.,GÜP,R.,HÖKELEK,T.,NULL,E.,SAKALLI,Ç.2025.Syntheses of novel 1,2,3-triazole-based Schiff base ligands and their Co(II) complexes: DNA/BSA binding, DNA cleavage, topoisomerase II? inhibition and cytotoxicity studies
AĞAR,H.,AKSU,E.,CANLI,E.,GALATALI,K.,GÖKTÜRK,T.,GÜP,R.,HÖKELEK,T.,SAKALLI,Ç.2025.Syntheses of novel 1,2,3-triazole-based Schiff base ligands and their Co(II) complexes: DNA/BSA binding, DNA cleavage, topoisomerase IIa inhibition and cytotoxicity studies
AHMED,S.,AYDIN,D.,YILMAZ,E.2025.Kernel Ridge-Type Shrinkage Estimators in Partially Linear Regression Models with Correlated Errors
AHMED,S.,AYDIN,D.,YILMAZ,E.2025.Post-shrinkage strategies for nonlinear semiparametric regression models in low and high-dimensional settings
AHMED,S.,AYDIN,D.,YILMAZ,E.2025.Shrinkage Estimation in Sparse Partially Linear Models with Right-censored Data
AKBAŞ,K.,ÇATAV,Ş.,ÇERKEZ,C.,KIRCALI,T.,UZUN,S.2025.The Interplay of Gibberellin, Nitric Oxide and Reactive Oxygen Species Metabolism in Smoke-Induced Seed Dormancy Release
AKÇA,H.,DEMİRAY,A.,DURU,M.,KARAGÜR,E.,TEL,Ç.,TOKGÜN,O.2025.Rhizopogon luteolus and Ganoderma adspersum Extracts Inhibit Invasion through the Crosstalk between Anti-oxidant Activity and Apoptosis Induced by pAKT/Rb
AKÇAKAYA,F.,DEMİROL,Y.,DERMİROL,Y.,HAKLI,T.,OYLUMLUOĞLU,G.,TEPELİ,B.,YARALI,S.2025.Energy storage properties of symmetric and unsymmetric meso-aryl porphyrin derivatives on carbon felt electrode
AKGÜL,S.,DEMİRCAN,T.,GÖKTÜRK,T.,GÜP,R.,HÖKELEK,T.,TOPKAYA,C.2025.Novel Benzohydrazide Derivative as a Potential Anticarcinogenic Agent for Breast Cancer: Synthesis, Crystal Structure, In Vitro and In Silico Assessments
AKGÜLLER,Ö.,AKŞİT,T.,AYAKTA,D.,BALCI,M.,ÇELİK,A.,KAYACAN,O.,TAMER,Ö.2025.From Textiles to Insights: Evaluating Deep Learning Models on Wearable Sensor Data for Activity Recognition
AKGÜLLER,Ö.,ALTAN,K.,BALCI,M.,BATRANCEA,L.,GABAN,L.,LARİSSA, .2025.Memory-Driven Dynamics: A Fractional Fisher Information Approach to Economic Interdependencies
AKGÜLLER,Ö.,ALTAN,K.,BALCI,M.,BATRANCEA,L.,NİCHİTA,A.2025.A Comparative Study of COVID-19 Dynamics in Major Turkish Cities Using Fractional Advection–Diffusion–Reaction Equations
AKGÜLLER,Ö.,ALTAN,K.,BALCI,M.,BATRANCEA,L.,NİCHİTA,A.2025.Neutral Delayed Fractional Models in Financial Time Series: Insights into Borsa Istanbul Sectors Affected by the Kahramanmaraş Earthquake
"AKGÜLLER,Ö.,ALTAN,K.,BALCI,M.,LARİSSA, .,NİCHİTA,A.2025.Neutral Delayed Fractional Models in Financial Time Series:_x000D_Insights into Borsa Istanbul Sectors Affected by the_x000D_Kahramanmara¸s Earthquake"
AKGÜLLER,Ö.,BALCI,M.,BATRANCEA,L.,ÇALIBAŞI,K.,GABAN,L.,LARİSSA, .2025.Confounder-Adjusted Differentiation of Colorectal Cancer via Dynamic Propagation of Pathway Influence
AKGÜLLER,Ö.,BALCI,M.,BATRANCEA,L.,GABAN,L.,LARİSSA, .2025.Distributionally Robust Multivariate Stochastic Cone Order Portfolio Optimization: Theory and Evidence from Borsa Istanbul
AKGÜLLER,Ö.,BALCI,M.,BATRANCEA,L.,GABAN,L.,LARİSSA, .2025.Fractional Transfer Entropy Networks: Short- and Long-Memory Perspectives on Global Stock Market Interactions
AKGÜLLER,Ö.,BALCI,M.,BATRANCEA,L.,GABAN,L.,LARİSSA, .2025.Network Geometry of Borsa Istanbul: Analyzing Sectoral Dynamics with Forman–Ricci Curvature
AKGÜLLER,Ö.,BALCI,M.,CİOCA,G.2025.A Multi-Modal Graph Neural Network Framework for Parkinson's Disease Therapeutic Discovery
AKGÜLLER,Ö.,BALCI,M.,CİOCA,G.2025.Information Geometry and Manifold Learning: A Novel Framework for Analyzing Alzheimer's Disease MRI Data
AKGÜLLER,Ö.,BALCI,M.,CİOCA,G.2025.Network-Medicine-Guided Drug Repurposing for Alzheimer's Disease: A Multi-Dimensional Systems Pharmacology Approach
"AKGÜLLER,Ö.,BALCI,M.2025.Machine Learning-Driven Multi-_x000D_Objective Optimization of Enzyme_x000D_Combinations for Plastic Degradation:_x000D_An Ensemble Framework Integrating_x000D_Sequence Features and Network_x000D_Topology"
"AKGÜLLER,Ö.,BALCI,M.2025.Machine Learning-Driven Multi-Objective Optimization of Enzyme Combinations for Plastic Degradation: An Ensemble Framework Integrating Sequence Features and Network Topology_x000D_
AKGÜN,Ç.,BULUT,O.,BÜLBÜL,A.,DÜMBEK,T.,GENÇ,D.,TEKİN,L.2025.Regenerative effect of lyophilized dental follicle mesenchymal stem cells and platelet-rich fibrin in skin wounds in geriatric and young rats
AKHANLI,S.,AMBLER,G.,DE,B.,KALAYCIOGLU,O.,OMAR,R.,PAVLOU,M.2025.Evaluating the sample size requirements of tree-based ensemble machine learning techniques for clinical risk prediction
AKHANLI,S.,KARAASLAN,H.,SİLAHTAR,A.,ŞENKAYA,M.2025.Modelling the Importance of Ground and Strong-Motion Variables on the Damage Status in the 2023 Kahramanmaraş Earthquakes Using Supervised Machine Learning
AKPOLAT,O.,CHAUDHARY,A.,OSMAN,H.,UĞURLU,M.,VAİZOĞULLAR,A.2025.Flumequine (FLQ) removal from aqueous solution by electrochemical methods and optimization with central composite design under response surface methodology (CCD - RSM) model
AKSOY,K.,DENİZ,A.,İNSEL,M.,METİN,M.,PEKMEZCİ,A.2025.Prevention of Subclinical Hypocalcemia in Holsteins Fed an Anionic Diet and Treated With Two Calcium Boluses at the Time of Calving
AKSU,E.,DURAK,O.,GÖKTÜRK,T.,GÜP,R.,HÖKELEK,T.,ÖZTÜRK,F.,SAKALLI,Ç.,TAŞ,S.,TORAMAN,M.,ZENGİN,T.2025.Effects of electron donating and withdrawing substituents on crystal structures, cytotoxicity and in silico DNA interactions of isatinoxime Schiff base ligands
AKSU,E.,GÖKTÜRK,T.,GÜP,R.,HÖKELEK,T.,PEKEL,H.,SAKALLI,Ç.,ŞENSOY,Ö.2025.Role of acetate/benzoate substituents on the anticancer activities, in vitro and in silico DNA/BSA interactions of new 1,4-disubstituted 1,2,3-triazole derivatives
AKTAŞ,A.,VAROL,Ö.2025.Contribution to the study of the Türkiye vegetation: Phytosociology of the Bodrum (Muğla) Peninsula
AKTÜRK,S.,CELEP,O.,GÜLER,T.,POLAT,E.2025.Investigation on the production of oleic acid coated calcium carbonate from marble dust by flotation
ALATASSİ,G.,BAYSAL,Ö.,CAN,A.,ÖRNEK,G.,ÖRNEK,H.,SİLME,R.2025.Pesticide degradation capacity of a novel strain belonging to Serratia sarumanii with its genomic profile
ALİ,M.,BENDİF,H.,BENSOUİCİ,C.,BOUFAHJA,F.,BOUZANA,A.,CHAHNA,R.,ÇAM,D.,DERBAK,L.,GARZOLİ,S.,HAOUAME,I.,ÖZTÜRK,M.,REBBAS,K.2025.Salvia lanigera Poiret Extracts: Study of the Phytochemical Profiling via GC–MS and HPLC–DAD and Bioactivity with ADME Analysis
ALLAM,A.,BENSOUİCİ,C.,MOKRANİ,E.,ÖZTÜRK,M.,ZELLAGUİ,A.,ZELLAGUİ,D.2025.Unravelling Chemical Profile, Antioxidant, Anti-Alzheimer and Antimicrobial Potentials of Three Propolis From Northeastern Regions of Algeria: In Vitro and In Silico Evaluation
ALLI,H.,GÜLER,D.,PEKMEZCİ,A.2025.Machine Learning-Based Insights into Environmental Determinants of Morchella importuna Growth in Muğla, Türkiye
ALMEİDA,D.,AL-WAZZAN,Z.,ATİQUE,U.,BOGGERO,A.,DUNİŠ,L.,GİANNETTO,D.,GOULLETQUER,P.,HERCZEG,G.,JUKONİENE,I.,KOPECKY,O.,KOUTSİKOS,N.,KOYAMA,A.,KVACH,Y.,Lİ,S.,LUKAS,J.,MALMSTRØM,M.,MARSZAL,L.,MENDOZA,R.,MONTEİRO,J.,PERDİKARİS,C.,PETRULAİTİS,L.,PİCKHOLTZ,R.,PİETRASZEWSKİ,D.,PİRİA,M.,PREDA,C.,SİMONOVİC,P.,SLOVÁK,Š.,ŠPELİC,I.,ŠTEVOVE,B.,SURESH,V.,UALİYEVA,D.,VARDAKAS,L.,VERREYCKEN,H.,VİLA-GİSPERT,A.,VİLİZZİ,L.,WEİ,H.,YAZLIK,A.,YOĞURTÇUOĞLU,B.,ZİEBA,G.2025.To be, or not to be, a non-native species in non-English languages: gauging terminological consensus amongst invasion biologists
ALMEİDA,D.,AL-WAZZAN,Z.,BAKİU,R.,BOGGERO,A.,CHAİCHANA,R.,DASHİNOV,D.,DE,Z.,GİANNETTO,D.,GİLLES,A.,GOULLETQUER,P.,HERCZEG,G.,INTERESOVA,E.,KOPECKY,O.,KOUTSİKOS,N.,KOYAMA,A.,KRİSTAN,P.,Lİ,S.,LUKAS,J.,MOGHADDAS,S.,MONTEİRO,J.,MUMLADZE,L.,OH,C.,OLSSON,K.,PAVİA,R.,PERDİKARİS,C.,PİCKHOLTZ,R.,PİETRASZEWSKİ,D.,PİRİA,M.,PREDA,C.,RİSTOVSKA,M.,SLOVÁK,Š.,ŠTEVOVE,B.,TA,K.,UZUNOVA,E.,VARDAKAS,L.,VERREYCKEN,H.,

VİLİZZİ,L.,WEİ,H.,YOĞURTÇUOĞLU,B.2025.Questionnaire improvements in second-generation, multilingual decision support tools for invasion risk screening of non-native taxa
AL-SHAMİ,T.,FAWAKHREH,A.,ISSAKA,F.,ÖZKOÇ,M.2025.Connectedness via primal topological spaces with applications of primals to rough operators
ALTAN,F.,EREN,A.,ÜNAL,R.,VAROL,M.2025.Exploring Urtica dioica L. as a Promising Alternative Therapy for Obesity-Related Breast Cancer: Insights from Molecular Mechanisms and Bioinformatic Analysis
ALTAN,F.,TOKGÖZ,B.2025.Comprehensive Examination of Hypericum perforatum and Hypericin: Anti-obesity Mechanisms Uncovered by Network Pharmacology and Gene Expression Analysis
ANAPALI,Ş.,GÖKSU,B.,SOLMAZ,F.,ŞENEL,E.2025.Predicting academic performance with fuzzy logic in prospective physical education and sports te achers
ANIK,Ü.,CAN,G.,ÇİTİL,B.,ÖZYURT,V.2025.Graphene Quantum Dot-Based SEPSIS Immunosensor Using Procalcitonin as a Biomarker
ANIK,Ü.,CAN,G.,ÖZYURT,V.2025.Development of electrochemical 3-MCPD sensor based on molecularly imprinted polymer coating on metal organic framework modified gold electrode
ANIK,Ü.,CHENG,Q.,FEİ,H.,QİLİN,C.,SAHA,P.,VARGÜN,E.2025.A compressible asymmetric supercapacitor based on carbon Felt/MWCNT@PANI and MXene
ANIK,Ü.,ÇAYLAYIK,N.2025.Development of Epstein Barr virus biosensor by mimicking its infection mechanism for early detection of multiple sclerosis
ANIK,Ü.,ÇAYLAYIK,N.2025.Early Detection of Multiple Sclerosis Using Spectroscopic Epstein–Barr Virus Biosensors Based on Infection Mechanism Mimicry
ANIK,Ü.,GUZEL,U.,HAKLI,T.,OYLUMLUOĞLU,G.,OZOGUT,U.,ÖZÖĞÜT,U.2025.Hybrid supercapacitor battery-type electrode potential of electrospun PAN-porphyrin CNFs
ANIK,Ü.,GÜZEL,U.,MÜNSTER,L.,VARGÜN,E.2025.Electrochemical Performance Evaluation of Polyaniline Coated MWCNT/Graphite-Graphene Oxide Composite Electrodes
ANWAR,W.,BEGUM,S.,CARVALHO,P.,HALİM,S.,HASSAN,S.,KHAN,A.,KHAN,B.,MUHAMMAD,A.,ÖZTÜRK,M.,SICAK,Y.,ULLAH,A.,WİSAL,A.,ZAFAR,S.20 25.The cytotoxic, antioxidant, and anticholinesterase activity of steviol and isosteviol analogues, together with structure-activity relationships and molecular docking studies
AOUİCHE,A.,BELHOUALA,K.,BENARBA,B.,CEYLAN,Ö.,DURU,M.,EROĞLU,B.,KORKMAZ,C.,KOUACHİ,A.,KÜÇÜKAYDIN,S.,MADANİ,Z.,TAŞ,M.2025.Com parison of Essential Oils of Schinus molle
L. Leaves Growing in Different Regions of Algeria in Terms of Their Chemical Compositions and Various Biological Activities
AOUZAL,B.,BENDİF,H.,BOUFAHJA,F.,GARZOLİ,S.,GÜMÜŞBULUT,Ş.,ÖZTÜRK,M.,REBBAS,K.,RİMA,H.,RODRİGUEZ,C.,WALİD,E.2025.Phytochemical Pr ofiling by HPLC-DAD, GC-MS, and ICP-OES and Bioactive Potential of Salsola kali L.: Structural Elucidation and ADME/T Evaluation for Pharmacological Insights
ARIKAN,B.,ARORA,S.,BAYSAL,Ö.,DOMONEY,C.,JİMENEZ-QUİROS,C.,KORKMAZ,S.,OKECHUKWU,E.,STUDHOLME,D.,TÖR,M.,WEBB,A.,WOOD,T.2025.Pea-Saving Partners:Bacillus and Pseudomonas Combat Downy Mildew in Pea Crops
ARSLAN,M.,DURU,M.,KÜÇÜKAYDIN,S.,ŞAHİN,H.,TAŞ,K.2025.Essential Oils Composition in Limb-Wood of Pinus brutia Ten. Infested by Marchalina hellenica Genn
ARTAGAN,Ö.,OSMAN,H.,UĞURLU,M.,VAİZOĞULLAR,A.2025.Photocatalytic performance of single and co-doped Ag/Ni-BaWO4 for H2 production, methyl violet degradation, and bacterial disinfection under visible light irradiation
ASEHRAOU,A.,BADDAOUİ,S.,CHOUKRİ,M.,CONTE,R.,ÇAKIR,C.,ÇAM,D.,DAUELBAİT,M.,ELOSSAİLY,G.,GAAFAR,A.,JARDAN,Y.,MAMRİ,S.,ÖZTÜRK,M.,R OUBİ,M.,SAALAOUİ,E.,SICAK,Y.2025.From Floral By-Product to Bioactive Resource: Phytochemical Profiling and Antioxidant Potential of Crocus sativus Stamens
ASLAN,S.,BİLGE,A.,GÖKTÜRK,T.,GÜP,R.,HÖKELEK,T.,ÖZEN,A.,TOPKAYA,C.,ÜNAL,A.2025.Synthesis, Crystal Structure, and Electrochemical Investiga tion of a New Trithiane-Derived Compound for High-Performance Supercapacitors
"ATASOY,M.,GENÇ,G.,GENÇ,T.,ŞENGÜL,C.,YILDIZ,D.,YILMAZ,E.,YILMAZ,F.2025.Metal accumulation in economically important fish species from_x0 00D_Gökova Bay, Türkiye: approaches of statistical modeling and risk_x000D_assessment for consumer’s health"
ATAY,M.,BABAYEVA,A.,ÇÖL,B.,MAMMADOV,R.2025.Cytotoxic, Antioxidant, and Antimicrobial Activities of Inula graveolens and Inula viscosa: Solvent-Dependent Bioactivity and Therapeutic Potential
AVCI,N.,DÖNMEZ,E.,KARİPER,İ.,ÖZDEN,P.,ÖZDEN,Ş.,PAKMA,O.2025.The Electrical Characterization of TeO2-based Metal-Oxide-Semiconductor Devices
AVCI,N.,MAMUK,A.,MUTLU,C.,ÖZDEN,P.,ÖZDEN,Ş.,ŞAŞMAZER,G.2025.Electrospun Nanofibers of Cholesteric Liquid Crystal/PAN Composites: Stru ctural, Thermal, and Optical Characterization with Voltage-Dependent Morphological Analysis
AYAKTA,D.,ERKARSLAN,U.,OYLUMLUOĞLU,G.,YAVUZKASAP,A.2025.Boron-doped lignin-based composites transforming textile waste into high-performance sustainable insulation materials
"AYAZ,F.,AYDEMİR,A.,HAKLI,T.,TOPAL,Ö.,YETKİN,D.2025.Anti-cancer and Immunomodulatory Photodynamic Therapy Application of Novel_x000D_Porphyrin Derivatives"
AYDIN,D.,AYDİN,D.,CHAMİDAH,N.,MOHAMMAD,S.,YILMAZ,E.,YİLMAZ,E.2025.Principal components regression based on kernel smoothing for se miparametric models with multicollinearity
AYDIN,D.,BUDİANTARA,I.,CHAMİDAH,N.,LESTARİ,B.,YILMAZ,E.2025.Right-censored nonparametric regression with measurement error
AYDIN,D.,CHAMİDAH,N.,FİTRİYANİ,N.,LEE,S.,QOLBİYANİ,S.,RİFADA,M.,SUSİLO,H.,SYAFRUDİN,M.2025.A Novel Approach Utilizing Bagging, Histogram Gradient Boosting, and Advanced Feature Selection for Predicting the Onset of Cardiovascular Diseases
AYDIN,D.,CHAMİDAH,N.,LESTARİ,B.,MOHAMMAD,S.,YILMAZ,E.2025.Local polynomial estimation for multi-response semiparametric regression models with right censored data
AYDIN,D.,CHAMİDAH,N.,LESTARİ,B.,SAİFUDİN,T.,UTAMİ,T.2025.Estimation of Biresponse Semiparametric Regression Model for Longitudinal Data Using Local Polynomial Kernel Estimator
AYHAN,F.,DEMİR,A.,GÜNDÜZ,B.,ÖZDOĞAN,E.,YİĞİT,E.2025.From Waste Cotton to Functional Textiles: Nanocellulose Reinforcement and Effect of Plasma Treatment
AZHİKHANOVA,Z.,BAİSALOVA,G.,DURU,M.,KÜÇÜKAYDIN,S.,MEGBENU,H.,NURAJE,N.,ÖZLER,M.,SHAİMARDAN,M.,TAS,K.,TAŞ,K.2025.Phytochemic al profiling and various biological activities of Phlomis tuberosa L.
BABAYEVA,A.,ÇÖL,B.,DİBEK,E.,ELGİN,E.,ONAT,T.,ONAT-TAŞDELEN,K.,ÖZTÜRKEL,H.,ÖZTÜRKEL-KABAKAŞ,H.,SEZER,K.2025.Genome-Wide Screen using Escherichia coli Keio knockout mutant line reveals genes related to the antimicrobial properties of trans-Cinnamic Acid
BABAYEVA,A.,ÇÖL,B.,DİBEK,E.,ELGİN,E.,SEZER,K.2025.Genome-wide screen of Escherichia coli Keio mutant line identifies genes related to propolis effect
BABAYEVA,A.,ÇÖL,B.,DİBEK,E.,SORUCU,A.2025.Assessing Phenotypic and Genotypic Resistance to Flumethrin in Varroa destructor Populations in Muğla, Türkiye
BABAYEVA,A.,ÇÖL,B.2025.Genome-wide Screening of the Escherichia coli Keio Knockout Collection Identifies Genetic Determinants of Epetraborole Hypersusceptibility
BAKCHİCHE,B.,ÇAKIR,C.,GHAREEB,M.,ÖZTÜRK,M.,SABOUR,R.,SİGA,D.,TOUNSİ,A.,TUNA,K.2025.HPLC-DAD profiling, antioxidant, anticholinesterase, and antidiabetic activities of four Algerian edible plant extracts: An in vitro and in silico study
BALKAYA,A.,BAYSAL,Ö.,BOZKURT,A.,DAŞGAN,H.,HABİB,A.,ÖZAKTAN,H.,SOYLU,E.,SOYLU,S.,ŞAHİN,F.,YEŞİLDAĞ,M.,YETİŞİR,H.2025.Evaluation of res istance of bean genotypes to common bean bacterial blight disease agents and characterisation of plant defence mechanisms involved in resistan ce
BAŞARAN,E.,ÖZTÜRK,M.,SICAK,Y.,TÜRKMENOĞLU,B.2025.Synthesis of newly designed hydrazones, in vitro and in silico studies, and structure-activity relationship

BEHÇET,L.,GÖKTÜRK,R.,HAMZAOĞLU,E.,KAYA,E.,YAPAR,Y.,YÜZER,D.2025.A New Species of Cephalaria (Caprifoliaceae) from Central Anatolia (Türkiye)
BELÉN,J.,CAROLİNA,T.,CORREA,M.,ESPİTİA-ALMEİDA,F.,FELİZİANİ,C.,GALEANO,P.,GARCÍA-BUSTOS,J.,LAİOLO,J.,ÖZTÜRK,M.,PATOLSKY,R.,PİZARRO,G.,RÓPOLO,A.,VİLLALBA-VİZCAİNO,V.2025.Antiparasitic activity of Colombian Amazon palm extracts against Giardia lamblia trophozoites: insights into cellular death mech anisms
BELHOUALA,K.,BENARBA,B.,DURU,M.,KORKMAZ,C.,KÜÇÜKAYDIN,S.,TAŞ,M.2025.HPLC–DAD phenolic profile, antioxidant, anti-inflammatory, and anticancer activities of Bryonia cretica subsp. dioica (Jacq.) Tutin. (Cucurbitaceae)
BERDESH,T.,ÇAKIR,C.,ÇAM,D.,ÖZTÜRK,M.,TUNA,K.,YESKALİYEVA,B.2025.Determination of Cytotoxic Compounds of Lepista personata (Fr.) Cooke by Gas Chromatography-Mass Spectrometry (GC-MS) and Chemometrics
BERDESH,T.,ONGALBEK,D.,ÖZTÜRK,M.,ŞAHİN,B.,TAŞ,K.,TOKUL,Ö.,YESKALİYEVA,B.2025.Biomarker Aroma Compounds of Monofloral Honey From Kazakhstan by Gas Chromatography–Mass Spectrometry (GC–MS) and Chemometric Analysis*
BORAN,G.,SARAÇ,N.,UĞUR,A.2025.In vıtro determınatıon of the skın antı-agıng potentıal of centaurea urvıllei dc. Subsp. Armata wagenıtz
BOUTELLAA,S.,CHEMSA,A.,GHERRAF,N.,HADJAB,W.,HALİS,Y.,ÖZTÜRK,M.,ZELLAGUİ,A.,ZELLAGUİ,D.2025.Chemical composition, antibacterial, anti oxidant, and anticholinesterase activities, in vitro and in silico, of the essential oil of Algerian endemic species Daucus biseriatus Murb
CALOGERO,G.,FERRİTO,V.,GİANNETTO,D.,MANCUSO,M.,MANGANARO,G.,PAPPALARDO,A.,YOZUKMAZ,A.2025.Cytochrome oxidase I DNA barcoding for species authentication in Turkish seafood products
CARTI,D.,TOKUL,Ö.,YILMAZ,F.2025.Color-Dependent Polymerization: The Impact of Curing Time on the Conversion Degree and Microhardness of Colored Compomers
CEYLAN,O.,ERDOĞMUŞ,S.,HARTAVİ,A.,İŞİTEZ,N.,KIRKAN,B.,SARIKÜRKCÜ,C.2025.Enzyme inhibitory and bioactive potential of ultrasound-assisted water extract from Sideritis montana subsp. montana: phytochemical profiling and implications for therapeutic applications.
CHAUDHARY,A.,OSMAN,H.,UĞURLU,M.,VAİZOĞULLAR,A.,YILMAZ,S.2025.Investigation of synthesis and sonocatalytic performance of activated ca rbon-supported catalysis systems
CHAUDHARY,A.,OSMAN,H.,UĞURLU,M.,VAİZOĞULLAR,A.,YILMAZ,S.2025.Synthesis and characterisation of activated carbon supported catalysts: photocatalytic degradation of olive wastewater solutions using these catalysts
ÇAĞATAY,E.,GÖÇMEN,T.,TAŞKIN,V.2025.Unveiling Genetic Relationships between Wild and Cultivated Olives
ÇAĞLAR,U.,GÖKTÜRK,T.,GÜP,R.,HÖKELEK,T.,TOPKAYA,C.,ZENGİN,T.2025.Nickel(II) Complex of p-tolylglyoxime: Structural Investigations, ADMET Predictions, in-silico DNA and HSA Binding Assessments
ÇAĞLAR,U.,GÖKTÜRK,T.,GÜP,R.,HÖKELEK,T.,TOPKAYA,C.,ZENGİN,T.2025.Nickel(II) complex of p-tolylglyoxime: structural investigations, ADMET predictions, <i>in-silico</i> DNA and HSA binding assessments
ÇATAV,Ş.,DAĞ,Ç.,ELGİN,E.,KÜÇÜKAKYÜZ,K.2025.Intrinsic and induced metabolic signatures underpin aluminum tolerance in bread wheat: a comparative metabolomics approach
ÇAYAN,F.,DEVECİ,E.,DURU,M.,KARATAŞ,Ş.,TEL,Ç.2025.Characterization of chemical compounds of fractions from four different bee pollens with c hemometric classification
ÇELİKKOL,E.,DOĞAÇ,E.2025.The status of pyrethroid resistance mutation frequencies in Varroa destructor populations in the most important bee keeping areas of Türkiye
ÇİÇEK,S.,GALATALI,K.,GÖKTÜRK,R.,HAMZAOĞLU,E.,KAYA,E.,ÖZDEMİR,R.,ÖZDÖL,T.,YILDIRIM,H.2025.Two new species of genus Cephalaria from A natolia (Türkiye)
ÇİFTÇİ,B.,ÇÖL,B.,DİBEK,E.,SEZER,K.2025.Proteomic profiling of Escherichia coli cytoplasmic proteins under sublethal boric acid stress
DEMİRCAN,T.,GÖKTÜRK,T.,GÜP,R.,HÖKELEK,T.,TOPKAYA,C.,YAVUZ,M.2025.Crystal Structure Analysis and Anticancer Potential of a Naphthalene-Based Schiff Base Against Breast Cancer
DENİZ,A.,PEKMEZCİ,A.,UZTİMÜR,M.,ÜNAL,C.2025.Comparison of Freestyle Optium Neo H and Centrivet GK Device in the Diagnosis of Hypoglycaemia and Hyperketonaemia in Dairy Goats: A Field Study
DERE,H.,DÖNMEZ,A.,ERKARSLAN,U.,EROĞLU,Ö.,GÜNGÖR,E.,KARA,S.,OYLUMLUOĞLU,G.2025.Synthesis, Crystal Structure, FT-IR and UV-Vis Spectra of Tetranuclear Copper (II) Complex with 4-methoxypyridine as Co-Ligand
"DOĞAÇ,E.,DOĞAROĞLU,T.,GÖNENÇ,E.,KANDEMİR,İ.,MANAP,Y.,PINAR,N.,TAŞKIN,V.2025.Seasonal resistance status of two main malaria vectors Anopheles_x000D_superpictus and Anopheles sacharovi (Diptera: Culicidae) populations_x000D_from Turkey"
DURU,M.,KUŞ,Ç.,KÜÇÜKAYDIN,S.,ÖZTÜRK,M.,TAŞ,K.2025.Mycochemical investigation, antioxidant, cytotoxic and enzyme inhibition activities of tr uffle Picoa lefebvrei
EMRE,E.,İYİDOĞAN,A.,ÖZTÜRK,M.,SICAK,Y.,TAŞKIN,T.,UYSAL,D.2025.Chiral thioureas containing naphthalene moiety as selective butyrylcholinest erase inhibitors: Design, synthesis, cholinesterase inhibition activity and molecular docking studies
ERYILMAZ,S.,IŞIK,C.,VATANSEVER,Ö.2025.PEO/GG nanofiber-based lipase immobilization for efficient hydrolysis of selected vegetable oils and industrial biocatalysis
FEİ,H.,JOSEPH,N.,MİCUSİK,M.,PETR,S.,VARGÜN,E.2025.Vacuum-Filtered MXene/Carbon Nanotube Composite Films for Li-Ion Capacitors
FRANCHELLA,E.,GİANNETTO,D.,PİRONİ,F.,SAYYAF,D.2025.A portrait of 2 nematodes in liver of their paratenic fish hosts, illustrating different immunological approaches
GÖÇMEN,T.,IŞIK,D.,TAŞKIN,V.2025.Population Genetics of Wild Olives in Aegean Region of Türkiye and Their Relationship with Cultivated Varieties
GÖKTÜRK,T.2025.A New Cu (II) Complex With 1,3-Dimethyl-5-Acetyl-Barbituric Acid: Synthesis, Crystal Structure, DNA/BSA Binding Activities, ADME Predictions, and Anticancer Activities
GUZEL,U.,OYLUMLUOĞLU,G.2025.Structural and Morphological Properties of Free Base Porphyrin Doped Colored Electrospun Polyvinyl Alcohol a nd Polyacrylonitrile Nanofibers
GÜP,R.,HÖKELEK,T.,KINCAL,S.,TOPKAYA,C.,ZENGİN,T.2025.Synthesis, Spectroscopic and Crystal Structures, Hirshfeld Surface Analysis, and DNA In teraction Properties with Modelling Studies of a Novel Hydrazone-Oxime Ligand
GÜP,R.,HÖKELEK,T.,KINCAL,S.,TOPKAYA,C.,ZENGİN,T.2025.Synthesis, Spectroscopic and Crystal Structures, Hirshfeld Surface Analysis, and DNA In teraction Properties with Modelling Studies of a Novel Hydrazone–Oxime Ligand
ISSAKA,F.,ÖZKOÇ,M.2025.New topologies derived from the old one via operators
IŞIK,C.,KİLLİ,Y.,TEKE,M.2025.Biocatalytic removal of bisphenol A using laccase immobilized on jellyfish-based electrospun nanofiber mats
IŞIK,C.,ÖZTÜRK,S.,TEKE,M.2025.Immobilized Catalase on Onion Inner Epidermis for Enhanced Stability and Reusability in Biocatalysis
IŞIK,C.,TEKE,M.,VATANSEVER,Ö.2025.Enhanced phenolic compound removal via laccase immobilization on PVA/GG nanofiber membranes: Structural optimization and application
IŞIK,C.,TEKE,M.2025.Polycaprolactone/chitosan/manganese (II) oxide nanofiber: improving pH stability of arginase enzyme
KANDEMİR,M.2025.Approximation operators derived from groups
KAPLANER,E.,ÖZTÜRK,M.,TOKUL,Ö.2025.Impact of Collection Locations and Host Trees on the Bioactive Triterpene Composition and Antioxidant Activity of Four Ganoderma Species: A Chemometric Analysis
OSMAN,H.,POYRAZ,M.,UĞURLU,M.,VAİZOĞULLAR,A.2025.Enhanced Photocatalytic Hydrogen Evolution Via Efficient Electron Transfer Mechanis m in Ni/NiO/CeO²/MoS²-MoO3 Heterostructures Under UV Light Irradiation
OSMAN,H.,UĞURLU,M.2025.Optimization and statistical modelling of electrochemical removal of oxytetracycline from aqueous solutions
OYLUMLUOĞLU,G.2025.Investigation of the Transition Between the Unfolded and Folded States of the Protein Molecules by Using Statistical Mechanical Methods
POLAT,N.2025.Soft set theory applications: Time series as soft sets and ratio based similarity measure on soft sets
SEVİNÇ,V.2025.Evaluating the Effectiveness of the Forest Pests and Diseases Control Methods on the Industrial Wood Production Using Deep Lea rning

YAYLALI,U.2025.A multi-attribute group decision-
making algorithm based on soft intervals that considers the priority rankings of group members on attributes of objects, along with some applica tions

Diğer Uluslararası Alan Endeksleri

ACHARJEE,S.,ISSAKA,F.,ÖZKOÇ,M.2025.Primal topological spaces
AHMED,S.,ALHASSAN,A.,AYDIN,D.,YILMAZ,E.2025.Penalty Strategies in Semiparametric Regression Models
AKALIN,D.,ÖZKOÇ,M.2025.On e^*-θ-D-sets and related topics
AKBAŞ,K.,AKTAŞ,A.,DEĞERLİ,Y.,VAROL,Ö.2025.Kavak Dağının (Milas/Muğla) Fitososyolojik Yönden İncelenmesi
AKHWAL,S.,AYDIN,D.,CHAMİDAH,N.,KESUMA,D.,LESTARİ,B.,SAİFUDİN,T.,SUSİLO,H.2025.Modeling coronary heart disease risk based on age, fatty food consumption and anxiety factors using penalized spline nonparametric logistic regression
AKSOY,K.,DENİZ,A.,METİN,M.,PEKMEZCİ,A.2025.A new Assessment Method for the Diagnostic Accuracy of
Blood Glucose Analysers for the Diagnosis of Hypoglycemia and Hyperglycemia in Dairy Cows
ALADAĞ,Ç.,BAL,Ç.2025.A new intelligent model selection approach
ALLAMBERGENOVA,Z.,AMİRKHANOVA,A.,BAİDULLAYEVA,A.,BERDGALEYEVA,A.,DATKHAYEV,U.,GAZİZOVA,A.,IKHSANOV,Y.,KADYRBAYEVA,G.,KAN TUREYEVA,A.,KAPSALYAMOVA,E.,KOZHANOVA,K.,ÖZTÜRK,M.,USTENOVA,G.2025.Phytochemical Profiling of Mentha asiatica Boriss. Leaf Extracts: Antioxidant and Antibacterial Activities
ALLI,H.,DOĞAN,H.,DÖNMEZ,İ.2025.Akdeniz Bitki Coğrafyası Bölgesi İçin İlginç Bir Yenen Mantar Kaydı
ALLI,H.,GÜL,E.,KEÇELİ,T.2025.New provincial record and habitat characterization of the endangered Morel Morchella steppicola Zerova (Ascomyc ota) in Çankırı, Turkey
ALTAN,K.,ANAPALI,Ş.,BİÇER,Ş.,GÜLSU,M.,ÖZTÜRK,Y.2025.Computational Methods for Time-Fractional Differential Equations
ALTAN,K.,BİÇER,Ş.,BULUT,H.2025.Exact Analytical Characterization of Physical Traveling-Wave Structures in the Lonngren Equation
AYDIN,D.,BUDİANTARA,I.,CHAMİDAH,N.,LESTARİ,B.,RAMADAN,A.2025.Method for modelling the number of
HIV and AIDS cases using least square spline Biresponse nonparametric negative binomial regression
AYDIN,D.,CHAMİDAH,N.,FATHONİ,A.,LESTARİ,B.,SAİFUDİN,T.2025.Forecasting Temperature of
Earth Surface in Sragen Regency Using Semiparametric Regression Based on Penalized Fourier Series Estimator
AYDIN,D.,CHAMİDAH,N.,LESTARİ,B.,SAİFUDİN,T.,TSALASATUL,F.2025.Least Squares Spline Estimation Method in Semiparametric Time
Series Regression for Predicting Indonesia Composite Index
AYDIN,Ö.,BACANİN,N.,CHALLENGER,M.,ÇALI,Ü.,EKEN,S.,FANEA-
IVANOVİCİ,M.,GÖKÇE,N.,GÜÇLÜTÜRK,O.,GÜRCAN,Ö.,KARAARSLAN,E.,KUSETOĞULLARI,H.,ÖZKAYNAR,K.,Qİ,M.,TINMAZ,H.,YAZICI,Y.2025.Shaping t he Future of Metaverse Research: Innovation, Collaboration, and Journal of Metaverse's Academic Impact
AYDIN,Ö.,GÖKÇE,N.,KARAARSLAN,E.2025.Artificial Intelligence, VR, AR and Metaverse Technologies for Human Resources Management
"CİVELEK,H.,ULUSOY,M.,YILDIRIM,E.2025.Determination of the Side Effects of Malathion 440 g/L on _x000D_Natural Enemies in Citrus Under Field and Laboratory _x000D_Conditions"
"CİVELEK,H.,YILDIRIM,E.2025.Determination of the Residue Level of Cyantraniliprole 600 g/L _x000D_Against Cydia pomonella (Lepidoptera: Tortricidae) on Apple"
ÇAKIR,C.,DERVASH,M.,ÖZTÜRK,M.,YOUSUF,A.2025.Therapeutic potential of medicinal mushrooms -
A review of bioactive compounds and clinical application
ÇALIŞKAN,U.,GÖKTAŞ,A.2025.Changes in Residents' Perceptions of and Support to Tourism: A Longitudinal Study
DEMİR,İ.,GALATALI,K.,KAYA,E.,SARAÇ,N.,UĞUR,A.,YENİOCAK,S.2025.Investigation of biological activities of in
vitro grown Sesamum orientale plant extract on the cell cultures: wound healing and antiproliferation
DEMİR,İ.,KAYA,E.,SARAÇ,N.,ŞAMAN,Z.,YENİOCAK,S.2025.DETERMINATION OF THE ANTIPROLIFERATIVE EFFECT OF STERNBERGIA LUTEA (L.) KER GAWL. EX SPRENG. EXTRACTS ON A375 MALIGNANT MELONOMA CELL LINE
GÖKTÜRK,T.2025.Synthesis, Spectroscopic Characterizations and In Silico ADMET Analysis of a New Indolin-2-one-Based Schiff Base Compound
İŞLER,K.,PEKMEZCİ,A.2025.SAVUNMA HARCAMALARI, İŞSİZLİK VE ENFLASYONUN EKONOMİK BÜYÜMEYE ETKİSİ: 1982-2023 DÖNEMİ TÜRKİYE ÖRNEĞİ
OSMAN,H.,ÖZCAN,S.,ÖZTÜRK,M.,SICAK,Y.,TERZİOĞLU,P.,UĞURLU,M.2025.Investigation of the Effect of Waste Polystyrene Modified with AlCl3 an d $FeCl^3$ on BPA Removal and Optimisation with CCD-RSM Model
TEPELİ,B.2025.Investigation of the Capacitive Properties of Bimetallic Iron–
Nickel Organic Framework and Carbon Nanotube Composite on Carbon Felt Electrode

Ulusal Makale

Ulakbim/TR DİZİN

AKARSU,E.,GÜLSU,M.2025.Efficient Computational Techniques for Fractional Order Delay Integro Differential Equations
AKBAŞ,K.,TUNA,A.,VAROL,Ö.,YILDIZTEKİN,M.2025.Nutrient Content of Some Wild Plants Growing in Köyceğiz Special Environmental Protection Area (Sandras Mountain)
AKGÜN,Ç.,MAMUK,A.,NESRULLAJEV,A.,ÖZDEN,P.2025.TEMPERATURE AND WAVELENGTH DEPENDENT OPTICAL PROPERTIES AND DSC ANALYSIS OF 8CB, 9CB, AND 8OCB MESOGENS
ALADAĞ,Ç.,BAL,Ç.2025.Geleneksel yaklaşımlardan derin öğrenmeye zaman serisi öngörü yöntemleri: Pyhton ve MATLAB uygulamaları
ALTAN,K.2025.A Modified Expansion Approach for Capturing Nonlinearity and Dispersion in the Benney–Luke Equation
ALTINDAŞ,B.,BALMUMCU,Ö.,BOZKURT,K.,PEKMEZCİ,A.2025.Merkez Bankası Bağımsızlığı ve Ekonomik Büyüme: OECD Ülkeleri için Bir Zaman Serisi Analizi
ASLAN,Ş.,GÜLER,D.2025.Zaman Serisi Sınıflandırmasında Topluluk Öğrenme Yöntemlerinin Karşılaştırılması
ATEŞ,E.,ÖNER,T.2025.Investigation of Cm-Supermagic Properties in the Union of Cn and Cm Graph Structures
ÇÖL,B.,GENÇ,D.,SEZER,K.2025.Caffeic Acids Influence on the Viability and Apoptosis of a Diverse Array of Cancer Cell Lines
DEMİR,İ.,KAYA,E.,SARAÇ,N.,ŞAMAN,Z.,YENİOCAK,S.2025.DETERMINATION OF THE ANTIPROLIFERATIVE EFFECT OF STERNBERGIA LUTEA (L.) KER GAWL. EX SPRENG. EXTRACTS ON A375 MALIGNANT MELONOMA CELL LINE
GÖKTÜRK,T.2025.Synthesis, Characterization, BSA Binding Activity and ADME Predictions of a New Co(II) Complex with o-Vanillin Based Schiff Base Ligand
"GUZEL,U.,OYLUMLUOĞLU,G.2025.Luminescence in Visible Region by Effective Charge Transfer Mechanism in Samarium (III)_x000D_Coordinatio n Polymer"
"GÜNEŞ,H.,ŞAHİN,B.2025.Isolation and Characterization of Bacillus thuringiensis Isolates from Hazelnut _x000D_Orchards in Türkiye"
İLHAN,Ö.,ŞAHİN,G.2025.A Collocation Method Based on Morgan-
Voyce Polynomials for Approximating Solutions to Nonlinear Pantograph Differential Equations
KANDEMİR,M.2025.Soft Set Extensions via Isotonic Spaces: Theory and Application to Risk-Based Decision Making
POLAT,N.2025.An Algorithm for Group Decision Making Problems via Soft Set Relations
TEPELİ,B.2025.INVESTIGATION OF PEROXIDASE-MIMICKING PROPERTIES OF FeNiCo METAL-ORGANIC FRAMEWORK DECORATED MWCNT COMPOSITE NANOMATERIAL
YAYLALI,U.2025.Decision-Making Method That Prioritizes User Ranking by Using Intuitionistic Fuzzy Soft Set

Diğer Ulusal Alan Endeksleri

AKBAŞ,K.,TUNA,A.,VAROL,Ö.,YILDIZTEKİN,M.2025.Nutrient Content of Some Wild Plants Growing in Köyceğiz Special Environmental Protection Area (Sandras Mountain)

Bildiri

Uluslararası

ADNAN,M.,BAL,Ç.,DOĞU,E.2025.Student Engagement and Performance in Online Distance Education: A Machine Learning Approach
AKÇAKAYA,F.,BOZCAN,B.,ÇAYAN,F.,DURU,M.,KÜÇÜKAYDIN,S.,TEMEL,Y.2025.Non-polar Compounds of Chestnut Honey Produced in Türkiye

AKÇAKAYA,F.,ÇİLLİ,A.,DURU,M.,KÜÇÜKAYDIN,S.2025.PHENOLIC COMPOUND PROFILE OF SUNFLOWER HONEYS PRODUCED IN THRACE REGION
AKÇAKAYA,F.,DURU,M.,KORKMAZ,C.,TAŞ-KÜÇÜKAYDIN,M.2025.CYTOTOXIC EFFECTS OF OLIGOMERIC PROANTHOCYANIDINS OBTAINED FROM PINUS BRUTIA TEN. BARKS
AKÇAKAYA,F.,DURU,M.,KÜÇÜKAYDIN,S.,TAŞ-KÜÇÜKAYDIN,M.2025.SOME RADICAL SCAVENGING ACTIVITIES OF OLIGOMERIC PROANTHOCYANIDINS OBTAINED FROM PINUS BRUTIA TEN. BARKS
"AKDENİZ,T.,YAYLALI,U.2025.APPLICATION OF FUZZY SET THEORY IN DETERMINING FOREST FIRE RISK _x000D_"
AKHANLI,S.2025.Interactive Tools for Football Scouting: Improving Talent Discovery Through Dissimilarity Measures.
AL-BAGHDADY,S.,GÜNEŞ,H.,ŞAHİN,B.2025.BAKTERİYOSİN ÜRETİMİNDE BACILLUS THURINGIENSIS'İN ROLÜ
ALİ,V.,ÖZLEM,G.2025.Feature Selection in Industry 5.0: Adapting to The Dynamic Evolution of Data
ALTAN,F.,TOKGÖZ,B.2025.A Bioinformatics-Based Approach for Evaluating Drug-Likeness and Docking Potential of Crocus sativus Metabolites
ALTAN,K.,BİÇER,Ş.,BULUT,H.2025.Wave Dynamics In The Lonngren Equation: Exact Solutions And Analysis
"ALTINTAŞ,S.,GÜÇKIRAN,R.,GÜLBEYAZ,M.,ŞAHİN,B.2025.BACILLUS THURINGIENSIS İZOLATLARININ KİTİNAZ GENLERİNİN _x000D_TARANMASI VE ANTİBAKTERİYEL AKTİVİTELERİNİN BELİRLENMESİ"
ANIK,Ü.2025.Biosensors Based on Infection Mechanism Mimicry at The Core of Diagnostic Systems
ARSLAN,B.,DURU,M.,KÜÇÜKAYDIN,S.,SÖNMEZ,E.,TAŞ,K.2025.In vitro a-amylase and a-glucosidase Inhibitory Activities of Inula graveolens Extracts
ARSLAN,B.,DURU,M.,KÜÇÜKAYDIN,S.,SÖNMEZ,E.,TAŞ,M.2025.Phenolic Profile of Different Parts of Inula graveolens Determined by HPLC-DAD
"AYDIN,D.,YILMAZ,E.2025.Bayesian Elasticnet_x000D_Cox Models For High-Dimensional Survival Analysis"
AYSU,B.,ÖZLEM,G.2025.Use Of Algae, Bacterıa And Fungı In Plastıc Bıodegradable Medıum:
A Revıew From The Perspectıve Of Bıologıcal Mechanısms And Statıstıcal Modelıng
BABACAN,A.,İLHAN,Ö.2025.A USEFUL MORGAN-VOYCE COLLOCATION METHOD FOR APPROXIMATE SOLUTIONS OF THE EPIDEMIC SIS MODEL
BABAYEVA,A.,ÇÖL,B.,DİBEK,E.,KELHASANOĞLU,T.,SEZER,K.,YILMAZ,Ç.2025.SUSCEPTIBILITY OF THE BORIC ACID, SENSITIVE BACILLUS SUBTILIS ?RPMI MUTANT TO ANTIBIOTIC AND METAL STRESSES
BİÇER,Ş.,BULUT,H.,KOÇ,Ö.,PAŞALI,A.2025.EXPLORING NONLINEAR WAVE BEHAVIOR IN THE STRAIN EQUATION
BÜRÜN,B.,ÇATAV,Ş.,KIRCALI,T.2025.The Effects of Smoke-Water, Karrikinolide, and Indole-3-acetic Acid on Pollen Germination and Tube Growth in Nicotiana tabacum
"CİVELEK,H.,YILDIRIM,E.2025.Mandarinde Zarar Yapan Akdeniz Meyve Sineği Ceratitis capitata (Wiedemann _x000D_(Diptera; Tephritidae)'ye Karşı Spinosad (0,24 g/L)'nın Etkinliği"
"CİVELEK,H.,YILDIRIM,E.2025.Zeytin sineği Bactrocera oleae (Gmelin) (Diptera; Tephritidae)'ye Karşı Spinosad (0,24 _x000D_g/L)'nın Etkinliği"
ÇÖL,B.,MAHMUDOVA,T.2025.ARTIFICIAL OVEREXPRESSION OF THE CMTB GENE CONFERS RESISTANCE TO PROPOLIS IN ESCHERICHIA COLI
"ÇÖL,B.,ONAT,T.,ÖZTÜRKEL,K.,SEZER,K.2025.Escherichia coli' DE NAKAVT OLMASI İLE FERULİK ASİTE KARŞI DUYARLILIĞI ARTIRAN BAZI GENLER_x000D_"
ÇÖL,B.,ONAT,T.,ÖZTÜRKEL,K.,SEZER,K.2025.Escherichia coli'DE p-KUMARİK ASİT TOLERANSINI AZALTAN BAZI GENLER:pgpB, fadL, ydeU
ÇÖL,B.,ONAT,T.,ÖZTÜRKEL,K.,SEZER,K.2025.TRANS-CINNAMIC ACID UP REGULATES MEMBRANE TRANSPORT GENES yrbF AND aaeA IN ESCHERICHIA COLI
"ÇÖL,B.,ÖZTÜRKEL,K.,SEZER,K.2025.FERULİK ASİTİN BİYOYARARLANIMINI ANLAMADA MOLEKÜLER VE MİKROBİYOLOJİK ÇALIŞMALAR_x000D_"
DURU,M.,GÜNEŞ,H.,KORKMAZ,C.2025.Cytotoxic Activities of Different Extracts of Inonotus tamaricis (PAT.) MAIRE from Southwest Anatolia, Türkiye
DURU,M.,KORKMAZ,C.,KÜÇÜKAYDIN,S.,TAŞ,K.2025.Antioxidant Activities of Different Extracts of Inonotus cuticularis (BULL. EX FR.) KARST. From Southwest Anatolia, Türkiye
DURU,M.,KÜÇÜKAYDIN,S.,TAŞ,K.,TEDONKEU,T.,TENE,M.2025.In vitro Antioxidant and Antidiabetic of Maesa kamerunensis Mez. Plant Extract
DURU,M.,KÜÇÜKAYDIN,S.,TCHEGNİTEGNİ,T.,TEDONKEU,T.,TENE,M.2025.Antidiabetic and Antioxidant Activity of Two Saponins Isolated From M. kameruensis Mez.
ERGUN,B.,İLHAN,Ö.2025.AN EFFICIENT FINITE DIFFERENCE METHOD FOR THE ONE-DIMENSIONAL WAVE EQUATION
"EROĞLU,Ş.,YILDIZ,A.2025.Regulatory Role Of The Speedy/Ringo Protein On Dna Damage Response _x000D_Proteins In Neuronal Cells And Its Impact On Apoptosis Evasion Mechanisms"
"GİÇİ,E.,YILDIZ,A.2025.IN VITRO EVALUATION OF THE THERAPEUTIC POTENTIAL OF GLIQUIDONE, A _x000D_TYPE II DIABETES DRUG, FOR CANCERS HARBORING WILD-TYPE P53 THROUGH A _x000D_DRUG REPURPOSING APPROACH"
"GÜNEŞ,H.,KESİK,O.,ŞAHİN,B.2025.Bacillus thuringiensis parasporal proteinlerinin çeşitli kanser hücre hatları üzerinde sitotoksik _x000D_aktivitelerinin araştırılması"
"GÜNEŞ,H.,KESİK,O.,ŞAHİN,B.2025.Doğal Bt izolatından elde edilen parasporal proteinin PC-3 hücreleri üzerinde sitotoksik ve hücre _x000D_göçünü inhibe edici etkilerinin incelenmesi"
"GÜNEŞ,S.,YILDIZ,A.2025.Investigation Of The Ubiquitin-Mediated Regulatoion Of Speedy/Ringo _x000D_Protein In Hippocampal Neuronal Cells"
GÜRÜNLÜ,A.,SCHAZÈLE,E.2025.NONPARAMETRIC, SEMIPARAMETRIC AND PARAMETRIC SURVIVAL ANALYSIS ON COLON CANCER DATA
"İNCE,M.,KAÇAKÇI,S.,KÖSE,U.,SÖKÜN,H.,YÜKSEL,G.2025.Advancing Simulation of 6-Mercaptopurine and Methotrexate Therapy_x000D_by Using Synthetic Childhood Acute Lymphoblastic Leukemia Patients"
"KACAR,E.,YÜKSEL,G.2025.Data-Driven Analysis of the Burgers Equation Via_x000D_Higher-Order Dynamic Mode Decomposition"
KACAR,E.,YÜKSEL,G.2025.Variants of dynamic mode decomposition with control
POLAT,N.,TANAY,B.2025.ESNEK TOPOLOJİK UZAYLAR ÜZERİNE BAZI SONUÇLAR
POLAT,N.,YAYLALI,U.2025.REVIEW OF THE LITERATURE ON SOFT GROUP THEORY
POLAT,N.,YAYLALI,U.2025.SOFT TOPOLOGICAL RELATIONS ON SOFT TOPOLOGICAL SPACES
POLAT,N.,YAYLALI,U.2025.TREND ANALYSIS OF ACADEMIC RESEARCH ON SOFT GROUPS
POLAT,N.2025.ADAPTIVE THRESHOLD FUZZY SOFT SETS WITH A SPATIAL APPLICATION
"POLAT,N.2025.SOFT SET-BASED REPRESENTATION OF TIME SERIES AND_x000D_ANALYSIS"
YAYLALI,U.2025.ON SOFT BASES OF SOFT DOMAINS

Ulusal

AKBAŞ,K.,BÜRÜN,B.,ÇATAV,Ş.,KIRCALI,T.2025.Gibberellik asit, nitrik oksit ve reaktif oksijen türlerinin duman bileşiklerine duyarlı Barbarea duralii, Turritis laxa ve Verbascum cariense türlerinde tohum çimlenmesi üzerine etkileri
ARSLAN,Ş.,ÇAĞLAR,U.,GÖKTÜRK,T.,GÜP,R.,HÖKELEK,T.,SAKALLI,Ç.,TOPKAYA,C.2025.Yeni Sulfonamid Türevi Schiff Bazı Ligandların ve Cu(II) Komplekslerinin Sentezi, Karakterizasyonu, DNA/BSA Etkileşimleri ve Sitotoksisitelerinin Araştırılması
ARSLAN,Ş.,ÇAĞLAR,U.,GÖKTÜRK,T.,GÜP,R.,HÖKELEK,T.,SAKALLI,Ç.,TOPKAYA,C.2025.Yeni Sülfo-İlaç Türevi Schiff Bazı Ligandlar ve Cu(II) Komplekslerinin Sentezi, Karakterizasyonu ve Biyolojik Aktivitelerinin Araştırılması
ARSLAN,Ş.,ÇAĞLAR,U.,GÖKTÜRK,T.,GÜP,R.,SAKALLI,Ç.,TOPKAYA,C.2025.Yeni Sülfonamid Türevi Schiff Bazı Ligandların ve Pt(II) Komplekslerinin, Yapısal Karakterizasyonu ve Sitotoksik Etkilerinin Araştırılması
"BOZANTA,E.,GÖRMEN,B.,GÜLER,A.,ÖKMEN,G.,ŞAHİN,B.2025.Lavandula stoechas L.' nin farklı toprak üstü kısımlarının antibakteriyel ve antikandidal aktiviteleri"
"BOZANTA,E.,GÖRMEN,B.,ÖKMEN,G.,ŞAHİN,B.2025.Hypericum perforatum L.' nin insan patojenlerine karşı antibakteriyel ve antifungal aktivitelerinin belirlenmesi"
GÖKTÜRK,T.2025.1,2,3-Triazol Grubu Taşıyan Yeni Bir Schiff Bazi Ligandının ve Mn(II) Kompleksinin Sentezi, Karakterizasyonu, DNA/BSA Etkileşimlerinin ve In-Silico ADME Özelliklerinin Araştırılması

Kitap

Uluslararası

ADNAN,M.,BAL,Ç.,DOĞU,E.2025.AI, Learning Analytics, and Educational Design/Predicting Student Success in Distance Learning Using Machine Learning and Explainable AI for LMS Data

AKPOLAT,O.,AYHAN,F.,CİN,M.,CİN,Ş.2025.Doğa ve Yaşam Bilimlerinde Güncel Gelişmeler/Beslenme Alışkanliklari Anketleri İçin Spss Kullanimi
CEYLAN,Y.,DOĞU,E.2025.İstatistik Alanında Uluslararası Derleme, Araştırma ve Çalışmalar/Makine Öğrenmesi ile Tıbbi Tanıda Karar Şeffaflığı ve Model Karmaşıklığı: UCI Tiroit Verisi Üzerinde Karşılaştırmalı Bir Analiz
DEMİR,N.2025.Çevre Kimyası (Cennet ve Cehennem-Çevrimi)/
DEMİR,N.2025.MÜCEVHER/
DEMİRTAŞ,M.,DOĞU,E.2025.Doğa Bilimleri ve Matematikte Güncel Kavramlar ve Yenilikçi Araştırmalar/Mermer Sektöründe Müşteri Şikayetlerinin Makine Öğrenmesi Yöntemleri ile Sınıflandırılması
DOĞU,E.,TURHAN,S.2025.International Reviews, Research And Studies in The Field Of Natural Sciences/Interval-Valued Data Analysis: A Systematic Review of Methods, Trends, and Future Directions
DÖNMEZ,A.,ERKARSLAN,U.2025.New Concepts and Advanced Studies in Engineering/Reactive Power Compensation: Fundamentals and Simulation Insights
DÖNMEZ,A.,ERKARSLAN,U.2025.New Concepts and Advanced Studies in Natural Science and Mathematics/Solvothermal Synthesis and Structural Characterization of A Dysprosium- Based Metal–Organic Framework
"EKE,R.2025.Spectral Characteristics of Solar Radiation Applications in Photovoltaic Conversion/Chapter 13 - Effect of the spectral distribution of solar radiation on PV power production"
GÜRÜNLÜ,A.2025.Probability and Probability Distributions with R Applications

Ulusal

DEMİR,S.,GÖKÇE,N.2025.The Age of Generative Artificial Intelligence/A Holistic Approach to Transformer-Based Models: Architecture, Applications, and Ethical Layers
DURMUŞ,B.,İNCEKIRIK,A.,İŞÇİ,G.2025.Advances in Biostatistical Classification: Methods, Trends, and Medical Applications/Determination of Cervical Cancer Behavioral Risk Factors Using Support Vector Machines

Kitap İçinde Yazarlık

Uluslararası

ADNAN,M.,BAL,Ç.,DOĞU,E.2025.AI, Learning Analytics, and Educational Design/Predicting Student Success in Distance Learning Using Machine Learning and Explainable AI for LMS Data
AKPOLAT,O.,AYHAN,F.,CİN,M.,CİN,Ş.2025.Doğa ve Yaşam Bilimlerinde Güncel Gelişmeler/Beslenme Alışkanliklari Anketleri İçin Spss Kullanimi
AKPOLAT,O.,KOÇAR,M.,OSMAN,H.,UĞURLU,M.2025.Doğa ve Yaşam Bilimlerinde Güncel Gelişmeler/Nanomalzemelerle Atik Sulardan Antibiyotik Giderimi Ve Parametre Optimizasyonu
AKPOLAT,O.,LOLA,M.2025.Doğa ve Yaşam Bilimlerinde Güncel Gelişmeler/Kimyasal Verilerin Tahmininde Siniflandirma Uygulamalari İçin Python Kullanimi
AKPOLAT,O.2025.Mühendislik Bilimlerinde Güncel Gelişmeler/Yapay Zeka Uygulamalari Ve Teknolojiye Dayali Büyüme
ALLI,H.2025.KURAMDAN UYGULAMAYA SÜRDÜRÜLEBİLİRLİK VE EĞİTİMİ-II/Günümüzün Popüler ve Sağlıklı Besini: Kültür Mantarı
"ALLI,H.2025.ZEHİRLİ MANTARLAR VE_x000D_MANTAR ZEHİRLENMELERİ:_x000D_TÜRKİYE ÖRNEKLEMİNDE KLİNİK VE_x000D_EPİDEMİYOLOJİK BULGULAR/TÜRKİYE'DE GÖRÜLEN ZEHİRLİ MANTAR TÜRLERİ: MORFOLOJİ, EKOLOJİ VE TOKSİSİTE"
ASLAN,S.,KAYA,Y.,ÖZTÜRK,Y.2025.Applications of Polymers in Surgery II/Polymer-Based 3D Printed Scaffolds for Tissue Engineering
AVCI,N.,MAMUK,A.2025.Fen Bilimleri ve Matematik Alanında Uluslararası Derleme, Araştırma ve Çalışmalar - Aralık 2025/Elektro-eğirme ile Sıvı Kristal-Polimer Liflerinin Üretimi Üzerine Araştırmalar
AYDIN,D.,YILMAZ,E.2025.Advanced Studies in Nonlinear Dynamical Systems/Integrating Sparse Principal Component Analysis in High-Dimensional Partially Linear Models: A Local Polynomial Approach
BAL,Ç.2025.İstatistik Alanında Uluslararası Derleme, Araştırma ve Çalışmalar/Rastgele Tek Gizli Katmanlı İleri Beslemeli Yapay Sinir Ağlarında Meta-Sezgisel Optimizasyon Algoritmaları Üzerine İnceleme
BAL,Ç.2025.İstatistik Alanında Uluslararası Derleme, Araştırma ve Çalışmalar/Yapay Sinir Ağlarının Sürü Zekası Algoritmaları Kullanılarak Optimizasyonu Üzerine İnceleme
BAYHAN,E.,CİVELEK,H.,ULUSOY,M.2025.Pestisitler/Pestisitlerin Geleceğine Dair Bir Bakış
BOZKURT,K.,PEKMEZCİ,A.,TAŞ,Ö.2025.Sosyal, İnsan ve İdari Bilimlerde Modern Araştırmalar/Gelişmekte Olan Ülkeler İçin İnsani Gelişme ile Ekonomik Büyüme İlişkisinin Analizi
BOZKURT,K.,PEKMEZCİ,A.2025.Ekonometri Çalışmaları II/Patentleme Faaliyetleri Cari İşlemler Dengesini Nasıl Etkiler? Türkiye için Ekonometrik Bir Analiz
BOZKURT,K.,PEKMEZCİ,A.2025.Sosyal, İnsan ve İdari Bilimlerde Yeni Kavramlar ve İleri Çalışmalar/Vergi Gelirleri Ekonomik Büyüme Performansını Arttırır Mı? Türkiye için Ekonometrik Bir Cevap Arayışı
DURMUŞ,B.,İŞÇİ,G.2025.VERİ MADENCİLİĞİ VE SEYREK YÖNTEMLERLE BİLGİ KEŞFİ: Sağlık, Mutluluk ve Ekonomi Üzerine Uygulamalar/Bölüm 1
ERDEM,S.,NOIRI,T.,ÖZKOÇ,M.2025.Advances in Topology, Dynamical Systems and Interdisciplinary Applications/ON e*-NORMAL SPACES
HAKLI,T.,TOPAL,Ö.2025.MEDICAL BIOTECHNOLOGY - Basic Principles and Innovative Applications
ISSAKA,F.,NOIRI,T.,ÖZKOÇ,M.2025.Advances in Topology, Dynamical Systems and Interdisciplinary Applications/ON GENERALIZATIONS OF H-SPACE IN IDEAL TOPOLOGICAL SPACES

Fethiye Ali Sıtkı Mefharet Koçman Meslek Yüksekokulu

Birim	Uluslararası Makale		Ulusal Makale		Bildiri		Kitap		Kitap İçinde Yazarlık	
	SCI-SCI/E-SSCI-AHCI	Diğer Uluslararası Alan Endeksleri	Ulakbim/TR DİZİN	Diğer Ulusal Alan Endeksler	Uluslararası	Ulusal	Uluslararası	Ulusal	Uluslararası	Ulusal
Bitkisel ve Hayvansal Üretim Bölümü	4	0	1	0	0	0	0	0	4	0
Park ve Bahçe Bitkileri Bölümü	3	0	0	0	1	0	0	0	2	0
Otel Lokanta ve İkram Hizmetleri Bölümü	0	1	0	1	0	0	0	0	0	0
Toplam Yayın Sayısı*	7	1	1	1	1	0	0	0	6	0
Birim Yayın Sayısı**	7	1	1	1	1	0	0	0	6	0

* Birim içinde bölümler arası/programlar arası mükerrer yayınlar dahil yayın sayısı toplamı
** Birim içinde tekrarsız yayın sayısı toplamı

Uluslararası Makale

SCI-SCI/E-SSCI-AHCI

AKBAŞ,A.,AKÇAY,B.,SAATCI,M.2025.Growth, fattening, slaughter and carcass characteristics of Manavlı goat kids
AKLIBAŞINDA,M.,ARDAHANLIOĞLU,Z.,ÇAKIR,M.,DÖNMEZ,B.,ERDOĞAN,R.,KARAKUŞ,N.,OLGUN,R.,SELİM,S.,YILMAZ,T.2025.Impacts of Landscape Composition on Land Surface Temperature in Expanding Desert Cities: A Case Study in Arizona, USA
ALTINDAL,D.,ALTINDAL,N.,KARADOĞAN,T.2025.Genetic variation in EMS-treated potato calli assessed by ISSR
ALTINDAL,D.,ALTINDAL,N.2025.Combined effects of EMS and NaCl-Induced salt stress on in vitro morphological and biochemical responses in sunflower (Helianthus annuus L.) genotypes
ALTINDAL,D.,ALTINDAL,N.2025.Modulation of germination traits in selected cereal and legume crops by seed aging and capsicum treatment.
ARDAHANLIOĞLU,Z.,ÇAKIR,M.,ÇİNAR,İ.,ÇOŞLU,M.,KAHRAMAN,E.,KARAKUŞ,N.,OLGUN,R.,ÖNEN,E.,SELİM,C.,SELİM,S.2025.Potential Flood Risk Scenario and Its Effects on Landscape Composition Using Hydraulic Modeling (HEC-RAS) in Boğaçay Sub-Basin/Türkiye

"EMİNE,K.,İSMAİL,Ç.,MERT,Ç.,NİHAT,K.,RİFAT,O.,SERDAR,S.,SEREN,S.,Z.RABİA,A.2025.Potential Flood Risk Scenario and Its Effects on Landscape_x000D_Composition Using Hydraulic Modeling (HEC-RAS) in Bo^gaçay_x000D_Sub-Basin/Türkiye"

Diğer Uluslararası Alan Endeksleri

ASLAN,A.,GÜL,H.2025.Turizm Pratiklerine Postkapitalist Bakış Müşterekleşme ve Kooperatifler

Ulusal Makale

Ulakbim/TR DİZİN

AKBAŞ,A.,AKÇAY,B.,SAATCI,M.2025.Slaughter and Carcass Traits of Male Kids Called as Manavlı Goat

Diğer Ulusal Alan Endeksleri

"GÜL,H.2025.Sürdürülebilirlik Kongresinin Sürdürülebilmesi Temennisi"

Bildiri

Uluslararası

ÇİNAR,İ.,KARAKUŞ,N.2025.Effect of Urban Street Geometry and Orientation with Urban Street Trees on Outdoor Climate Comfort

Kitap İçinde Yazarlık

Uluslararası

"ALTINDAL,D.,ALTINDAL,N.2025.Contemporary Suitability of Nanobionics in Agriculture_x000D_Nanotechnology in Horticultural Crops/Nanomaterials and Nanotechnology for the Delivery of Agrochemicals"

"ALTINDAL,D.,ALTINDAL,N.2025.Molecular Markers and Crop Improvement_x000D_Principle and Application/Advancements in Molecular Markers and Their Application in Cereal Breeding"

ALTINDAL,D.,ALTINDAL,N.2025.TARIM, ORMAN VE SU BİLİMLERİNDE TREND AKADEMİK ÇALIŞMALAR/Şitake Mantarı Yetiştiriciliği

"ALTINDAL,D.,ALTINDAL,N.2025.ZİRAAT_x000D_ALANINDA ULUSLARARASI ÇALIŞMALAR/SÜRDÜRÜLEBİLİR TARIMDA AĞIR METAL KİRLİLİĞİ"

ARDAHANLIOĞLU,Z.,KAYALI,C.2025.Peyzaj Mimarlığı Alanında Uluslararası Derleme, Araştırma ve Çalışmalar/Bölüm 14 SEYDİKEMER'İN KORUNAN ALANLARI ÜZERİNE BİR ARAŞTIRMA Ceyda KAYALI, Zeynep R. ARDAHANLIOĞLU

ARDAHANLIOĞLU,Z.,KAYALI,C.2025.Peyzaj Mimarlığı Alanında Uluslararası Derleme, Araştırma ve Çalışmalar/Bölüm 5 COĞRAFİ BİLGİ SİSTEMLERİ İLE DOĞAL YAPI ÖZELLİKLERİNİN HARİTALANDIRILMASI: SEYDİKEMER İLÇESİ

Fethiye İşletme Fakültesi

Birim	Uluslararası Makale		Ulusal Makale		Bildiri		Kitap		Kitap İçinde Yazarlık	
	SCI-SCI/E-SSCI-AHCI	Diğer Uluslararası Alan Endeksleri	Ulakbim/TR DİZİN	Diğer Ulusal Alan Endeksler	Uluslararası	Ulusal	Uluslararası	Ulusal	Uluslararası	Ulusal
Ekonomi ve Finans Bölümü	0	3	0	0	0	0	2	0	3	0
İşletme Bölümü	1	7	0	0	1	0	1	0	12	1
Uluslararası Ticaret ve Lojistik Bölümü	2	3	0	0	3	1	0	0	3	0
Yönetim Bilişim Sistemleri Bölümü	5	10	1	0	3	14	0	0	0	1
Fethiye İşletme Fakültesi	0	2	2	0	0	0	0	0	2	1
Turizm İşletmeciliği Bölümü	1	3	1	0	5	1	1	0	10	0
Toplam Yayın Sayısı*	9	28	4	0	12	16	4	0	30	3
Birim Yayın Sayısı**	9	27	4	0	12	16	4	0	29	2

* Birim içinde bölümler arası/programlar arası mükerrer yayınlar dahil yayın sayısı toplamı

**Birim içinde tekrarsız yayın sayısı toplamı

Uluslararası Makale

SCI-SCI/E-SSCI-AHCI

AŞKUN,Ç.,ÇETİN,F.,FLOREA,L.,ŞAHİN,F.,TARAS,V.,TAVOLETTI,E.2025.Cohesion and performance in global virtual teams: the moderating role of technical skills

AYDIN,Ö.,ÇALI,Ü.,DAMAR,M.,HOSSEİNİ,B.,PİNTO,A.2025.Science mapping of COVID-19 contributions in primary health care by OECD countries: A machine learning approach

BOĞAN,E.,ÇAPRAK,D.,ÖZHASAR,Y.,USMANA,M.,WOOSNAM,K.2025.Residents' support for halal tourism: when knowledge challenges emotional solidarity

BULUT,Ç.,KARADAĞ,H.,ŞAHİN,F.2025.When does intellectual capital enhance innovation capability? A three-way interaction test

BULUT,Z.,ÇALIKOĞLU,G.,KARABULUT,A.2025.Discussing and Reviewing the Digital Product Passport: An Up-to-Date Bibliometric Analysis

ÇALIK,B.,DAMAR,M.,GÜLMEZ,H.,KEBAPCİ,E.,KURTULUŞ,M.,SEHİTOĞLU,A.,SOFUOĞLU,Z.,TURHAN,D.2025.Evaluation of Older Peoples Presentations to the Emergency Department With Pain During and Before the COVID-19 Pandemic

DA,T.,DAMAR,M.,PİNTO,A.2025.Scientific production in primary health care in Latin American and Caribbean Countries (1980–2024): A web of science perspective

"DAMAR,M.,ERENAY,F.,HİMMETOĞLU,O.,ÖZDAĞOĞLU,G.,PİNTO,A.,TURHAN,D.2025.Monitoring patient pathways at a secondary healthcare services through process mining via Fuzzy Miner_x000D_

DAMAR,M.,ERENAY,F.,ÖZBIÇAKÇI,F.,ÖZDAĞOĞLU,G.,PİNTO,A.,TURHAN,D.,YASLI,G.2025.Mapping intellectual structure and research hotspots of cancer studies in primary health care: A machine-learning-based analysis

Diğer Uluslararası Alan Endeksleri

AÇIKGÖZ,C.,ARIKAN,S.2025.Turizm İşletmelerinde Hizmetkâr Liderin Psikolojik Sermaye ve İş Tatmini Üzerinde Etkisi

AKBULUT,O.,EKİN,Y.,ŞAKRAK,E.2025.Climate Change Performance INDEX (CCPI) and Climate Action in the Tourism Sector

"AKKAYA,M.2025.Exorbitant Price Practices in the Agricultural Sector in Turkiye: Evaluation of Legal _x000D_Regulations"

AKKAYA,M.2025.Turkey's Declining Fertility Rate and Evaluation of the Population Policy Council

ALICI,S.,DAMAR,M.,YASLI,G.2025.Global research trends on the links between primary health care and diabetes from 1980 to 2024: a machine learning-based science mapping

ARSEZEN,P.,BAYRAM,O.2025.Perceived Performance of Gastronomy Destinations: The Case of Gaziantep, Adana, Hatay, Sanlıurfa, and Mardin

ATANGANA,A.,KOCA,İ.2025.Analysis of a COVID-19 model with nonlocal and stochastic behaviors

AYDIN,M.,ÇETİNKAYA,M.,DAMAR,M.,KÜME,T.,TAKYACİ,M.2025.Global Research Trends for Platelet-Rich Plasma: A Science Mapping with Machine Learning Techniques

AYDIN,M.,DAMAR,M.,NASİBOĞLU,E.,NURIYEVA,F.,ÖZKÖK,S.,TAKYACİ,M.2025.Dokuz Temel Bilgisayar Bilimleri Araştırma Alanında Azerbaycan'ın Bilimsel Üretkenlik Açısından Durumunun Değerlendirilmesi ve Daha İyisi İçin Öneriler

AYDIN,Ö.,DAMAR,M.,ERENAY,F.,PİNTO,A.2025.Impact of COVID-19 on Primary Healthcare Research: Trends and Suggestions for Better Services Approaches Via Blockchain Based Applications

AYDIN,Ö.,DAMAR,M.,ERENAY,F.2025.Blockchain Applications in Core Healthcare Services: Patient Data, Research, and Institutional Processes

AYDIN,Ö.,DAMAR,M.,ERENAY,F.2025.Blockchain Technology in Digital Health and Medical Technologies

BİLGİÇ,E.,COŞKUN,R.2025.Foreign direct investment in the era of raising nationalism: a bibliometric analysis and a proposal for future research

"CENGER,H.2025._x000D_Borsa İstanbul'da İşlem Gören Futbol Kulüplerinin Finansal Performans ve Ticari Sürdürülebilirliği: Sektöre Özgü Oran Analizi"
DAMAR,M.,DHAR,T.,HAİNES,J.,ÖZDAĞOĞLU,G.,PAL,J.2025.Visualizing intellectual patterns in LIS research : A bibliometric mapping based on major LIS journals that are intersecting with computer science
DAMAR,M.,ERENAY,F.2025.Kanada'nın ve Dünyanın Saygın Mühendislik ve Girişimcilik Üniversitesi Olmak: Türkiye'deki Üniversitelerimiz İçin Waterloo Üniversitesinin Kapsamlı Analizi
DAMAR,M.,ŞAYLAN,Ö.2025.Türkiyenin Bilgisayar Bilimi ve Bilgi Sistemleri Araştırma Alanındaki Bilimsel Üretkenliği
HUMA,B.,ŞAHİN,F.2025.Performance Indicators For Township Smes In The Informal Economy: A Qualitative Study
KARADAĞ,H.,MATEMANE,R.,MINTAH,R.,ŞAHİN,F.2025.A configurational analysis of the impact of entrepreneurial orientation and global mindset on export performance of SMEs
KÖSE,T.,ÖZTOP,A.2025.The Effects of Inflation Uncertainty on Economic Growth Rates in Inflation Targeting Emerging Markets
KUYU,E.2025.Dijital Finans Araştırmalarının Yükselişi: Bibliyometrik Bulgular ve Gelecek Perspektifler
KUYU,E.2025.Enerji ve Finans Literatüründe Petrol Fiyatı Şokları Üzerine R Tabanlı Bir Bibliyometrik İnceleme
"MEHMET,A.2025.Content Analysis of Postgraduate Theses Written on 'Green Port' in the Field of Marine _x000D_Sciences within the Scope of Maritime State Ideology "
"MEHMET,A.2025.Evaluation of Legal Education After the _x000D_Entrance Exam for Legal Professions _x000D_(HMGS) In Terms of Professional _x000D_Competence "
ÖZTOP,A.2025.How Do Central Bank Policy Rates and Inflation Affect Stocks in Fragile-Five Economies? Evidence from Panel PMG-ARDL Approach
ŞAHİN,F.,TUNCER,B.2025.An examination of the entrepreneurial intention of business students in Portugal and Turkiye: a cross-cultural comparison
"ŞAHİN,M.,ŞENEL,B.,ŞENEL,M.,ÜNLÜKAL,C.2025.Infection transmission risk analysis in Covid-19 intensive_x000D_care nurses"

Ulusal Makale

Ulakbim/TR DİZİN

AVARBEK,K.,ŞENEL,B.,ŞENEL,M.,ÜNLÜKAL,C.2025.RISK ASSESSMENT IN CHEESE PRODUCTION PROCESS USING FAILURE MODE AND EFFECTS ANALYSIS AND INTUITIONISTIC FUZZY TOPSIS
"AYAZLAR,G.,ÇAPRAK,D.2025.Otel İşletmelerinde Etik Dışı Davranışlara Yönelik İçsel Bilgi Uçurma Davranışının_x000D_Fenomenolojik İncelenmesi"
CENGER,H.2025.BIST Turizm Endeksinde (XTRZM) Finansal Performansın Değerlendirilmesi: Gri İlişkisel Analiz ile Aykırı Değerlerin Firma Sırasına Etkisi
CENGER,H.2025.Financial Performance Analysis of Borsa Istanbul-Listed Automotive Firms: A DEA and Benchmarking Approach

Bildiri

Uluslararası

AÇIKGÖZ,C.,ARIKAN,S.2025.Otel İşletmesi Çalışanlarında Pozitif Psikolojik Sermaye Üzerine Bir İnceleme
AKBULUT,O.,ÖYKÜ,D.2025.Impact of Climate Change on Ski Resorts: A Case Study of Fethiye Eren Mountain Ski Resort
ALTUNOĞLU,A.,ÖKSÜZ,A.2025.TÜRK İŞLETMELERİNİN ULUSLARARASI FAALİYETLERİNDE KÜLTÜREL MESAFENİN ETKİSİ
ARIKAN,S.,BARZALLO,N.,PULİDO,F.2025.Do olive-oil tourists and olive-oil day-trippers behave the same in a destination?
ARIKAN,S.,CHAN,J.2025.Circular entrepreneurship acceptance of hospitality employees
ARIKAN,S.,TAŞKIN,M.2025.Yeşil Girişimcilik Öz Yeterliliği: Otel Çalışanları Üzerine Bir Araştırma
AYDIN,M.,AYDIN,Ö.,DAMAR,M.,ERENAY,F.,NASİBOĞLU,E.,ÖZKÖK,S.,TAKYACİ,M.2025.Research Trends and Thematic Insights from the Most Cited Cybernetics Studies in the Last Ten Years Using Text Mining and Bibliometric Analysis
ÇELİKKOL,H.,KAYABAŞI,A.,KİRACI,H.2025.Son Kilometre Lojistiğinin Dışsallık Etkilerine Yönelik Değerlendirme
DEMİRAĞ,B.,KAYABAŞI,A.,KİRACI,H.2025.Lojistikte Kitle Kaynak Kullanımı Modelinin İncelenmesi
ERDOĞAN,Y.,PARLAK,F.2025.The Risks Posed By Social Medıa Influencers: A Conceptual Analysis For Brands
ŞENAY,A.,ŞENEL,M.2025.CHOOSING A BEEKEEPING PLACE IN MUĞLA WITH AHP METHOD
"ŞENEL,M.,YILDIRIM,A.2025."MEASURING THE LEVEL OF INSTITUTIONALIZATION: AN EXAMPLE_x000DOF A PUBLIC UNIVERSITY"

Ulusal

AKDEMİR,R.,GÜNAYDIN,Ö.,KİRACI,H.2025.Tüketici ve Tüketim Bağlamında FoMO'ya İlişkin Gerçekleştirilen Araştırmalar: Bibliyometrik Bir Analiz
ALTUNDAĞ,E.,DAMAR,M.,SÜLÜN,M.,TÜRKCAN,U.2025.Türkiye'nin Turistik Bölgelerinde Bir Google Trend Analizi: Turizm Politika Yapıcıları İçin Öneriler
ARSLAN,B.,BAYHAN,U.,BOZKURT,B.,ÇETİNKAYA,B.,DAMAR,M.,DEMİRER,M.,SÜREK,A.,TATAROĞLU,U.,YILDIZ,S.,YURT,D.2025.Projelerde sıklıkla yapılan hatalar, olası maliyetler ve güncel yönetim araçları
ARSLAN,B.,DAMAR,M.,YILDIZ,S.2025.Küresel Kimya Araştırmalarını Covid-19 Nasıl Etkiledi : Metin Madenciliği İle Kapsamlı Bir Alan Araştırması
AYDIN,M.,DAMAR,M.2025.İki Kardeş Ülke Türkiye Ve Azerbaycan'ın Bilgisayar Bilimleri Alanındaki Durumunun Web Of Science Penceresinden Değerlendirilmesi
BOZKURT,B.,ÇETİNKAYA,B.,DAMAR,M.,DEMİRER,M.,SÜREK,A.2025.Türkiye'nin Kimya Alanında Son On Yıldaki Bilimsel Üretkenliği ve Araştırma Eğilimleri: Web of Science Penceresinden Bir Değerlendirme
ÇAPRAK,D.,DEĞERLİ,Y.2025.YEREL ÜRÜNLERİN MARKALAŞMASI: KENGER KAHVESİNİN COĞRAFİ İŞARET POTANSİYELİ VE TURİZMDEKİ YERİ
ÇATALKAYA,B.,DAMAR,M.,HAS,B.,YARAR,D.,ZEYTİNÖZÜ,İ.2025.Covid-19 Öncesi Ve Sonrasında Amerika Birleşik Devletlerinde Bulaşıcı Hastalıkların Durumu: İş Zekası Temelli Bir Veri Analizi
ÇATALKAYA,B.,DAMAR,M.,HAS,B.,YARAR,D.,ZEYTİNÖZÜ,İ.2025.Turizm Destinasyonları İçin LLM Destekli Bulaşıcı Hastalık Danışma Sistemi: Amerika Birleşik Devletleri İçin Bir Uygulama
ÇİDEM,E.,DAMAR,M.,KOCABAŞOĞLU,C.2025.Otelcilik Sektöründe Online İtibar Yönetimi Ve Dijital Medya Araçları İle Daha İyisi İçin Yapılabilecekler
DAMAR,M.,GÖK,M.2025.Türkiye'de Ve Dünyada Oyun Sektörü, Sektörün Gelişmesi İçin Politika Önerileri
DAMAR,M.,KULECİ,G.,TATAROĞLU,U.2025.The Importance of Open Data in Finance and Analysis of Organizations in Türkiye that provide or can provide Open Data in Finance
DAMAR,M.,NOROUZPOUR,S.,ŞAYLAN,Ö.2025.An Assessment of Turkey's Scientific Productivity in the Field of Computer Science and Information Systems Research
DAMAR,M.,NOROUZPOUR,S.,ŞAYLAN,Ö.2025.Current Debates in Clinical Decision Support Systems Research in the Field of Medical Informatics: What Text Mining Tell Us?
DAMAR,M.,TAKYACİ,M.2025.Türkiye'de Etkin Sağlık Araştırmaları İçin Açık Verinin Durumu Ve İş Zekası Uygulaması İle Veri Kalitesi Üzerine Değerlendirme
DAMAR,M.,TAŞ,B.2025.Kütüphanelerin Etkin Yönetimi İçin İş Zekası Temelli Veri Yönetimi: Dokuz Eylül Üniversitesi Kütüphane Sistemi Üzerinden Örnek Uygulama

Kitap

Uluslararası

AKBULUT,O.2025.Karanlık Turizm ve Çeşitleri: Savaş Turizmi Örneği
"ATANGANA,A.,KOCA,İ.2025.Fractional Differential and Integral Operators with Respect to a Function Theory Methods and Applications/"
"ÇAKMAK,F.2025.PAZARLAMA İLETİŞİMİNDE YENİ PARADİGMALAR Bütünsel Bir Yaklaşım: Teoriler, Araçlar, Uygulamalar"
ORAL,C.2025.İklime Dayalı Risklerin Yönetiminde Sürdürülebilir Finans/

Kitap İçinde Yazarlık

Uluslararası

AKBULUT,O.,ÇALIŞKAN,A.2025.KRUVAZİYER TURİZMİ - Global Trendler ve Gelecek Perspektifler/Kruvaziyer Turizminde Yeşil Uygulamalar

AKBULUT,O.,ÇALIŞKAN,A.2025.Turizm ve Destinasyon Araştırmaları XII/İklim Değişimi ve Turizm: Turizm İklim Endeksleri Örneği
AKBULUT,O.,ÇELİK,T.2025.Turizm Ve Destinasyon Araştırmaları XIII/Yaratıcı Turizm ve Paragliding Turizmi: Fethiye Babadağ Örneği
AKDEMİR,R.,KİRACI,H.2025.Pazarlama Alanında Uluslararası Araştırmalar-IV/Tüketici Davranışı ve Tüketim Bağlamında Tabu'ya İlişkin Araştırmaların Son Yirmi Yılı
AKDEMİR,R.,KİRACI,H.2025.Pazarlama Alanında Uluslararası Derleme, Araştırma ve Çalışmalar/Sapkın Tüketici Davranışı Araştırmalarında Gelişen Trendler: 2005-2024 Dönemine Ait Bibliyometrik Bir Analiz
AKDEMİR,R.,KİRACI,H.2025.Pazarlama Alanında Uluslararası Derleme, Araştırma ve Çalışmalar/Sapkın Tüketici Davranışı Araştırmalarında Gelişen Trendler: 2005-2024 Dönemine Ait Bibliyometrik Bir Analiz,
AKTAŞ,A.,DEMİR,M.2025.Academic Research in Social Sciences/Barriers to Ethical Consumption: The Case of Animal Testing in The Beauty Industry
ALTUNOĞLU,A.,BULUT,S.2025.AKADEMİK BAKIŞLA BEŞİKTAŞ JK -2-/KÜRESEL FUTBOL, YEREL TUTKULAR: BEŞİKTAŞ TARAFTARININ ULUSLARARASILAŞMA YORUMU
"ARIKAN,S.2025.MANUAL DE TURISMO GASTRONÓMICO_x000D_/Patrimonio culinario y desarrollo turístico en Turquía: Un modelo emergente"
AYAZLAR,G.,ÇAPRAK,D.2025.Turizm Alanında Uluslararası Araştırmalar -V/AN EVALUATION OF LEADER- MEMBER EXCHANGE IN TOURİSM: A BIBLIOMETRIC ANALYSIS BASED ON BIBLIOSHNY
AYŞEGÜL,Ş.,MEHMET,A.,UĞUR,K.2025.İKTİSADİ VE İDARİ BİLİMLER ALANINDA ULUSLARARASI ÇALIŞMALAR
CENGER,H.,ÇALIKOĞLU,G.2025.FİNANS BİLİMİNDE GÜNCEL YAKLAŞIMLAR VE SEKTÖREL ANALİZLER/PERAKENDE SEKTÖRÜNDE OPERASYONEL PERFORMANS – FİNANSAL PERFORMANS PARADOKSU: GRİ İLİŞKİ ANALİZİ İLE KARŞILAŞTIRMALI BİR DEĞERLENDİRME
CENGER,H.2025.Intersecting AI, Neurofinance, and Behavioral Finance for Decision Making/Dual-Dimensional Portfolio Selection With DEA Efficiency and Behavioral Utility in BIST 100: Efficient Frontier DEA Portfolio Utility Sharpe Ratio
ÇAKMAK,F.2025.Afet, Güvenlik ve İletişim Stratejilerinde Güncel Yaklaşımlar/Afet ve Dezenformasyonla Mücadele
ÇAKMAK,F.2025.Akademik Bakışla Beşiktaş JK-2/Kültürel Kodlarda İz Sürmek: Beşiktaş'a Özgü Emsalsiz Taraftar Grubu "Çarşı" Üzerine Etnografik Bir Araştırma
ÇAPRAK,D.2025.İNANÇ , KÜLTÜR VE GASTRONOMİ TURİZMİ : GÜNCEL ÇALIŞMALAR/Web of Science Verileri ile Helal Turizme Yönelik Araştırma Eğilimlerinin Bibliyometrik Analizi
ÇAPRAK,D.2025.TURİZM, REKREASYON VE SPOR ÇALIŞMALARI/Turizm Araştırmalarında İşten Ayrılma Niyeti: Egiimler ve Tematik Yapılar
ÇELİK,Y.,GÖZEN,E.2025.Turizme Bütüncül Bakış Multidisipliner Çalışmalar/Turistik SUP Faaliyetlerinin Ekosistem Açısından İncelenmesi
ÇELİK,Y.,ŞEN,N.2025.Artificial Intelligence (AI) in Tourism, Hospitality and Events/AI in Hospitality and Event Management: Enhancing Guest and Attendee Experiences
ÇELİK,Y.2025.Sürdürülebilir Destinasyon Pazarlaması/Sürdürülebilir Destinasyon Pazarlama Stratejileri-Pazar Bölümleme, Hedefleme ve Konumlama
HANDE,Ç.2025.AKADEMİK PERSPEKTİFTEN SOSYAL BİLİMLER
KIRKBEŞOĞLU,N.2025.Prof. Dr. O. Gökhan Antalya'ya Meslekte 50. Yıl Armağanı/Teslime Bağlı Taşınır Rehninin Kurulması
KUYU,E.2025.Finans Alanında Uluslararası Akademik Araştırma ve Çalışmalar/Finansal Oranlar Çerçevesinde BİST Savunma Sanayii Firmalarının Mali Yapısının Analizi
KUYU,E.2025.Finans Alanında Uluslararası Çalışmalar/Petrol ve Petrokimya Sektöründe Kârlılık ve Kaldıraç Dinamikleri: BİST Firmaları Üzerine Bir Finansal Rasyo Analizi
KUYU,E.2025.Finans Biliminde Güncel Yaklaşımlar ve Sektörel Analizler/Borsa İstanbul Otomotiv Sektöründe İşlem Gören Firma Performanslarının Değerlendirilmesi (2020-2024)
KUYU,E.2025.Finans Değerlendirmeleri/Borsa İstanbul Gıda Perakende Sektöründe Finansal Performansın Oran Analizi Yaklaşımıyla Değerlendirilmesi
KUYU,E.2025.Yeni Finans: Sektörler, Krizler ve Karar Mekanizmaları/BİST 100'de Yer Alan Telekomunikasyon ve Haberleşme Sektörü Firmalarının Karşılaştırmalı Finansal Analizi
YILDIRIM,A.2025.İktisadi ve İdari Bilimler Alanında Uluslararası Derleme, Araştırma ve Çalışmalar/Küresel Ticarette Korumacılığın Geri Dönüşü ve Stratejik Rekabet
YILDIRIM,A.2025.Sosyal, Beşeri ve İdari Bilimlerde Kuram, Bağlam ve Uygulama/Dijital Korumacılığın Uluslararası Ticaret Üzerindeki Etkileri: Gelişmekte Olan Ülkeler Üzerinden Bir Değerlendirme

Ulusal

COŞKUN,R.2025.VEFATININ 100. YILINDAZIYA GÖKALPSEMPOZYUMU (21-22 EKIM 2024, ISTANBUL) BILDIRILERI/GÖKALP SONRASI DÖNEMDE TÜRKIYE'DESOSYAL BILIMLER VE YÖNTEM MESELES
DAMAR,M.,DEMİRKOL,D.2025.HEALTH & SCIENCE 2025-IV/MACHINE LEARNING AND ARTIFICIAL INTELLIGENCE IN PANCREATIC DISEASE: A DECADE OF PARADIGM SHIFT AND TREND ANALYSIS

Fethiye Sağlık Bilimleri Fakültesi

Birim	Uluslararası Makale		Ulusal Makale		Bildiri		Kitap		Kitap İçinde Yazarlık	
	SCI-SCI/E-SSCI-AHCI	Diğer Uluslararası Alan Endeksleri	Ulakbim/TR DİZİN	Diğer Ulusal Alan Endeksler	Uluslararası	Ulusal	Uluslararası	Ulusal	Uluslararası	Ulusal
Gerontoloji Bölümü	14	3	1	0	5	0	0	0	5	1
Beslenme ve Diyetetik Bölümü	4	7	5	0	3	0	3	0	10	0
Hemşirelik Bölümü	18	11	7	1	31	2	3	0	8	0
Toplam Yayın Sayısı*	36	21	13	1	39	2	6	0	23	1
Birim Yayın Sayısı**	34	21	13	1	38	2	6	0	23	1

* Birim içinde bölümler arası/programlar arası mükerrer yayınlar dahil yayın sayısı toplamı
** Birim içinde tekrarsız yayın sayısı toplamı

Uluslararası Makale

SCI-SCI/E-SSCI-AHCI

AKÇAKAYA,C.,BIYIK,B.,HEGARTY,J.,KEANE,D.,PRUE,G.,TOYĞAR,İ.2025.Models of care and associated targeted implementation strategies for cancer survivorship support in Europe: a scoping review protocol
AKYÜZ,Ö.,BAĞÇİVAN,G.,BENZER,H.,KARAÇAM,E.,OVAYOLU,Ö.,ÖZGÜR,C.,TAŞKIN,D.,TOYĞAR,İ.2025.A machine learning approach to predict self-efficacy in breast cancer survivors
AKYÜZ,Ö.,YILDIRIM,D.2025.Analysis of YouTube Videos on Herbal Approaches Used in Coping with Cancer
AKYÜZ,Ö.,YILDIRIM,D.2025.The Experiences of Cancer Patients Receiving Immunotherapy: A Qualitative Study
ALKAN,D.,TURNA,H.2025.Development of agricultural waste-based antioxidant films and their application on olive oil protection
ALTUNÖZ,İ.,AYGÜN,Ö.2025.Validity and reliability of the European health literacy child form in Turkish children
ARGUVANLI,Ç.,ÇAKMAK,B.,GÜNAYDIN,N.2025.Medication Adherence and Its Relationship With Quality of Life and Functionality in Individuals With Bipolar Disorder: A Cross-Sectional Correlational Study
ARGUVANLI,Ç.,DİNÇER,Y.,ÖZTEKİN,A.2025.The Relationship of Postpartum Depression With Breastfeeding Self-Efficacy and Perceived Social Support in the Postpartum Period: A Sample From an Obstetrics-Gynaecology and Paediatrics Hospital

ARGUVANLI,Ç.,DÜZGÜN,N.,KULAK,A.2025.Relationship Between Visual Acuity and Cognitive Functions in Older Adults With Visual Impairment: The Mediating Role of Frailty
AYGÜN,Ö.,DUMAN,A.,GÜNGÖR,N.,ÜNER,A.2025.The relationship between parental health literacy and primary school students' anthropometric measurements and general health status
BAİLEY,C.,DÖNMEZ,Ç.,SEÇKİN,M.2025.Risk factors for poor bereavement outcomes and the support needs of adult bereaved refugees within the psychosocial-cultural concept of personhood: a systematic review
BAŞAR,G.2025.From eveningness to food addiction: exploring the roles of night eating syndrome and mindful eating
BAŞBAKKAL,D.,KARA,R.2025.The effect of the physical activity program developed according to the precede-proceed model on the physical activity level and physical activity behavior of elementary school students
BATIBAY,S.,KARAYAĞIZ,M.2025.Evaluation of the Attitudes of Mothers With Children With Epilepsy Toward Rational Drug Use
BİLEK,F.,CHAVES,A.,FESENKO,O.,PLOUGHMAN,M.2025.Gait instability is a more specific predictor of corticospinal tract function than gait speed in clinically stable multiple sclerosis
BİLEK,F.,DEMİR,C.2025.Reliability and Validity of the L Test in Persons With Multiple Sclerosis
BİLEK,F.,DEMİR,Ş.,ESMEZ,Ö.,GÜLKESEN,A.,GÜRGER,M.2025.Comparative outcomes of conservative, steinmann pin, and plate fixation in calcaneal fractures: a subtype-based evaluation according to the essex-lopresti classification
BRİDGET,J.,DÖNMEZ,Ç.2025.Exploring the bereavement support interventions, facilitators and barriers before and after the death of a resident in care home settings: a rapid mixed-methods review
BURAN,G.,DENİZHAN,K.,DÖNMEZ,A.,ERDOĞAN,A.,ÖZYER,G.,YEYĞEL,Ç.2025.Prevalence of migraine menstrual, migraine and risk factors in women of reproductive age; a multi-centre study
BÜYÜKBAYRAM,A.,ÇİÇEKOĞLU,Ö.2025.The mediating role of self-compassion between quality of life and positive mental health in older adults
CEYHAN,Ö.,GÜR,S.,KAHRAMAN,H.,KALKAN,N.,TEMEL,Ş.,TOPAL,H.,UZGÖR,F.,YILMAZ,M.,YÜCELER,K.2025.Skin tears in older patients in intensive care units: Amulticentre point prevalence study
CEYLAN,B.,ÖNCÜL,N.2025.Production of probiotic kefir from different plant-based milks
ÇELİK,S.,KARA,R.,KARAYAĞIZ,M.,MANAV,G.2025.Effects of Problematic Media Use on Sleep Quality among Disabled Children
ÇETİNKALP,Ş.,HANÇERLİOĞLU,S.,TOYĞAR,İ.,UTKU,T.,YILDIRIM,Ş.2025.Effect of an Educational Intervention Based on Bandura's Theory on Foot Care Self-Efficacy in Diabetes: A Prospective Quasi-Experimental Study
ÇÖMEZ,L.,ETİ,A.,İŞLER,Y.,KORKMAZ,E.,TOYĞAR,İ.2025.Development of a Three-dimensional Spacer Mattress for Pressure Relief in Cardiac Surgery and Evaluation of Its Efficacy: A Feasibility Study
DEMİRCİ,N.,GÜNDÜZ,C.2025.The Effects of Distance Sexual Health Education Based on the PLISSIT Model on Knowledge, Attitude, And Self-Efficacy in Nursing Students: A Randomized Controlled Trial
DİRİK,H.,ÖZMEN,S.,SEREN,İ.,YILDIRIM,M.2025.Academic-clinical collaborative partnerships: A qualitative exploration of facilitators and barriers from the perspectives of nurse academics, clinicians, and students
DÖNMEZ,Ç.,MUM,S.,TOYĞAR,İ.2025.Exploring the bereavement experiences and prevalence of prolonged grief disorder among 2023 Turkish earthquake survivors with advanced chronic disease: a mixed methods study
FURKAN,B.,GULNİHAL,D.,MEHMET,B.,MURAT,G.,OMER,E.,PRABAL,D.,SENGUL,D.,TURKER,T.2025.TurkerNeXtV2: An Innovative CNN Model for Knee Osteoarthritis Pressure Image Classification
KARA,R.,KARAYAĞIZ,M.,KORKMAZ,N.,MANAV,G.,SARIKAYA,A.2025.Relationship between parental stress levels and parenting self-efficacy in parents of preschool children admitted to the emergency department
KARAYAĞIZ,M.,MANAV,G.,NAZİK,F.2025.Turkish validity and reliability study of the parental cognitive perception inventory on the effects of disasters on childrens well-being (PCP-DCWB)
"LATOCH,A.,LİBERA,J.,METLİ,M.,ÖNCÜL,N.2025.The Effect of Borage Seed Oil (Borago officinalis L.) and Matcha_x000D_Tea Powder (Camellia sinensis L.) on the Physicochemical_x000D_Properties, Oxidative Stability, Color, and Tenderness of_x000D_Vacuum-Packed Lamb Meatloaf During Storage"
SEREN,İ.,YILDIRIM,M.,YILDIZ,E.2025.Corona phobia and mental health among nurses: identifying determinants in a cross-sectional survey
"ŞAHİN,M.,YILDIRIM,M.2025.Evaluating undergraduate nursing education _x000D_and student competencies: a mixed-methods _x000D_study using the input- process- output _x000D_framework"

Diğer Uluslararası Alan Endeksleri

ALÇIN,F.,ALEKNAVİCİUTE-ABLONSKE,V.,BİLEK,F.,BUDEANCA-BABOLEA,O.,CETİŞLİ,F.,ÇETİŞLİ,K.,DOĞRU,H.,DURAY,M.,GEDRİMAS,D.,ILİE,E.,IŞITAN,A.,KARAASLAN,Y.,KUTLUHAN,A.,REİSBERG,K.,RUSU,L.,SÖYLEMEZ,B.,YÜRÜK,Z.2025.Situation Analysis Within the Scope of the European Union Project: Knowledge, Skill, Management, and Attitude Levels of Physiotherapists Working in Turkey About Electrical Stimulation
ALÇIN,F.,ALEKNAVİCİUTE-ABLONSKE,V.,BİLEK,F.,BUDEANCA-BABOLEA,O.,CETİŞLİ,F.,ÇETİŞLİ,K.,DOĞRU,H.,DURAY,M.,GEDRİMAS,D.,IŞITAN,A.,KARAASLAN,Y.,KUTLUHAN,A.,LİGİA,R.,PİELE,D.,REİSBERG,K.,SÖYLEMEZ,B.,YÜRÜK,Z.2025.The Level of Knowledge, Skills, Management, and Attitude of Physiotherapists in Romania Regarding Electrical Stimulation.
ALKAN,D.,BURKAY,N.2025.Çiya ve Keten Tohumunun Yumurta İkamesi Olarak Kek Üretiminde Kullanımı
ALKAN,D.,GÜLER,Z.2025.Effect of Different Storage Conditions on Some Chemical Properties of Tomato Products
ALKAN,D.,KOCABIYIK,B.2025.Effect of the production of dried fruit and fruit chips on chemical, sensory and bioactive properties
ARIKAN,D.,BAĞÇİVAN,G.,BİLEK,F.,BORMAN,P.,ÇALIŞIR,M.,DÖNMEZ,Ç.,KAÇMAZ,E.,KARAN,Y.,TOYĞAR,İ.2025.LYMPH-V: A Wearable Arm Volume Measurement Device and Mobile Application for the Prevention and Early Detection of Breast Cancer-Related Lymphedema: a Study Protocol
ARSLAN,T.,DEMİRCİ,N.,GÜNDÜZ,C.,ÖLMEZ,Y.2025.The Development of the Sexual Health Literacy Scale
AYDOĞAN,S.,ÇALIŞKAN,N.,DOĞAN,N.,EYÜBOĞLU,G.,GÖÇMEN,B.,GÜNDÜZ,C.,KARADAĞ,A.,ÖZTÜRK,D.,SARITAŞ,E.2025.Unlocking the Potential of Technology in Nursing Skills Education: A Randomized Controlled Trial
AYGÜN,Ö.,KARA,R.,KARAYAĞIZ,M.,ÜNER,A.2025.Investigating the Effect of School Climate on Adolescents' Psychological Resilience and Healthy Lifestyle Beliefs
AYGÜN,Ö.,SEYHAN,D.2025.Sağlık Algısı ve COVID-19 Aşısına Yönelik Tutumların İncelenmesi: Sağlık Çalışanları Örneği
CEYLAN,A.,ÇİÇEKOĞLU,Ö.2025.Digital Search Trends on Suicide in Türkiye: An Infodemiological Study
ÇAĞIRAN,İ.,SAĞDIÇOĞLU,C.2025.Otizm Spektrum Bozukluğu Tedavisinde Beslenme Yaklaşımları
ÇAĞIRAN,İ.2025.Investigation of the Effect of Nutrition Education on Nutrition Knowledge Level and Nutritional Habits
ÇAĞIRAN,İ.2025.Probiotic application in autism treatment: A systematic review
ÇİFTÇİ,M.,ÖNCÜL,N.2025.Arı Poleni ile Zenginleştirilmiş Probiyotik Yoğurtların Bazı Fizikokimyasal Özelliklerinin Belirlenmesi
DEMİRCİ,N.,GÜNDÜZ,C.2025.Turkish Validity and Reliability Study of the "Sexual Healthcare Questionnaire" for Nursing Students
KARAYAĞIZ,M.,ONUR,E.2025.Use of Traditional and Complementary Medicine (T&CM) Treatments by Mothers of Children with Autistic Spectrum Conditions
KORKMAZ,C.,ÖZKARAMAN,A.,UZGÖR,F.2025.The Effect of Mobile Application on Subcutaneous Anti-TNF Drug Administration in Ankylosing Spondylitis Patients: A Randomized Experimental Study
ÖZEN,H.,ÖZKARAMAN,A.,UZGÖR,F.2025.Evaluation of Palliative Care Awareness Among Hospitalized Patients and Their Relatives in Türkiye
SEREN,İ.,YILDIRIM,M.,YILDIZ,E.2025.Effects of workplace support on nurses' mental health: Evidence from the COVID-19 pandemic
"ŞAHİN,M.,ŞENEL,B.,ŞENEL,M.,ÜNLÜKAL,C.2025.Infection transmission risk analysis in Covid-19 intensive_x000D_care nurses"

Ulusal Makale

Ulakbim/TR DİZİN

AKSU,S.,BAŞAR,G.,ÖZDEMİR,D.2025.Relationship Between Adherence to Cardioprotective Diet Recommendations and Disease Risk Awareness: A Cross-Sectional Study
AKYÜZ,Ö.,BOYACI,İ.,YILDIRIM,D.2025.The Effect of Medication Adherence-Self-Efficacy on Quality of Life in Elderly Individuals With Hypertension

ARSLAN,T.,DEMİRCİ,N.,GÜNDÜZ,C.2025.The Use of Orem's Self Care Theory in Postgraduate Theses on Nursing: Türkiye Sample
AYGÜN,Ö.,KARA,R.,KARAYAĞIZ,M.,ÜNER,A.2025.Investigating the Effect of
School Climate on Adolescents' Psychological Resilience and Healthy Lifestyle Beliefs
BAŞAR,G.,CANPOLAT,E.2025.Impact of Sustainable Nutrition Education on Dietary, Enviromental, and Purchasing Behaviors Among University Students: A Cross-Sectional Study
BAŞAR,G.,DEMİR,G.,GÖZLÜKAVAK,H.,SEVER,Z.2025.COVİD-19 Pandemisinde Kanser Hastalarının Akdeniz Diyetine Uyumlarını Etkileyen Sağlıklı Yaşam Biçimi Bileşenlerinin Değerlendirilmesi: Kesitsel Araştırma
BAŞAR,G.,IŞIK,Ö.2025.Beslenme Eğitiminin Sürdürülebilir Beslenme Davranışları ve Diyet Kaliteleri Üzerine Etkisinin Değerlendirilmesi
BİLGEHAN,T.,TOYĞAR,İ.2025.Validity and Reliability of the Turkish Version of the Glucose Monitoring Satisfaction Survey
ÇAĞIRAN,İ.2025.Current Diet Practice: Intermittent Fasting
ÇEVİK,D.,ÇİÇEKOĞLU,Ö.,KUZU,D.2025.Pandemi Döneminde Hemşire Ebeveynin Çocuğu Olmak: Nitel Bir Çalışma
ÇİÇEKOĞLU,Ö.,DUR,R.,TAŞTEKİN,A.2025.Obsession with Healthy Eating in Pregnancy Scale: Instrument Development and Cross-sectional Validation Study
ÜNER,A.2025.The Impact of Laughter Therapy on Anxiety and Happiness Levels of University Students
YAVUZ,C.,YUVAKGİL,Z.2025.Büyük Ebeveynle Yakınlık ile Çocukların Yaşam Doyumu, Benlik Saygısı ve Zorbalık Davranışları Arasındaki İlişki

Diğer Ulusal Alan Endeksleri

AKYÜZ,Ö.,BOYACI,H.,YILDIRIM,D.2025.Yaşli Bireylerin Kronik Hastaliğa Uyum ve Psikolojik İyilik Hali Arasindaki İlişkinin Değerlendirilmesi

Bildiri

Uluslararası

AKMAN,B.,KARAYAĞIZ,M.,MANAV,G.2025.NURSES USE OF ARTIFICIAL INTELLIGENCE IN PEDIATRIC UNITS
ALKAN,D.,BELKIRAT,U.2025.Covid-19 Pandemi Döneminde Sağlık Çalışanlarının Yaşadıkları Korku Düzeyinin Yeme Tutumu Ve Beslenme Alışkanlıkları Üzerine Etkisi
ALKAN,D.,GÜLER,Z.2025.Comparison of Two Different Storage Temperatures in the Storage of Tomato Products
ALTUNKAYNAK,İ.,AYGÜN,Ö.,ÇETİNKAYA,Z.,SUBAŞI,B.2025.Lise öğrencilerinin e-sağlık okuryazarlığı ile dijital oyun bağımlılığı ilişkisi
ARSLAN,T.,DEMİRCİ,N.,GÜNDÜZ,C.2025.Use Of Generatıve Aı For Improvıng Health Lıteracy In Human Papıllomavirus Infectıon: Case Study
ARSLAN,T.,GÜNDÜZ,C.2025.KADIN SAĞLIĞI ALANINDA GİYİLEBİLİR TEKNOLOJİ KULLANIMI
ARSLAN,T.,GÜNDÜZ,C.2025.The Invisible Struggle of Women with Disabilities: Sexual Health, Reproductive Health, and Nursing Care
ARSLAN,T.,GÜNDÜZ,C.2025.Türkiye'deki Lisansüstü Tezlerde PLISSIT ve Ex-PLISSIT Modeli Kullanımına Yönelik Bir İnceleme
AYGÜN,Ö.,TOPÇU,M.2025.Bir Aile Sağlığı Merkezindeki Hipertansiyon Hastalarının Hasta Aktiflik Düzeyleri ile Sağlık Okuryazarlığı Düzeylerinin İlişkisi
BAĞÇİVAN,G.,BENZER,H.,OVAYOLU,Ö.,ÖZGÜR,C.,TOYĞAR,İ.2025.P412: Socioeconomic Status and Self-Efficacy Among Breast Cancer Survivors: Insights from a Cross-Sectional Study
BAŞBAKKAL,D.,KARA,R.2025.Precede-Proceed Modeline Göre Geliştirilen Fiziksel Aktivite Programının İlköğretim Öğrencilerinin Fiziksel Aktivite Düzeyi Ve Davranışları Üzerine Etkisi
BİLEK,F.,FUDGE,N.,MOORE,C.,PLOUGHMAN,M.2025.Higher levels of neurodegenerative (NfL and GFAP) and inflammatory (CXCL10) biomarkers are associated with lower levels of fitness and strength in multiple sclerosis.
BİLGEHAN,T.,TOYĞAR,İ.2025.Validity and Reliability of the Turkish Version of The Glucose Monitoring Satisfaction Survey
BİLMİÇ,E.,DÖNMEZ,Ç.,GÜNDOĞAN,S.,TOYĞAR,İ.2025.P410: Challenges Experienced by Breast Cancer Survivors Following Lymph Node Dissection: Insights from a Qualitative Study
ÇALIŞIR,M.,ETİ,A.,KILIÇ,A.,POLAT,Y.,TOYĞAR,İ.2025.Development of a Real-Time Pressure Monitoring System for Diabetic Patients with Peripheral Neuropathy
ÇELİK,S.,KARAYAĞIZ,M.2025.Adolesanların Akran İlişkilerinin Yaşam Biçimine Etkisi
"DEMİRCİ,N.,GÜNDÜZ,C.2025.Hemşirelik Öğrencilerine PLISSIT Modeli İle Verilen Cinsel Sağlık Eğitiminin Bilgi ve Tutuma Etkisi_x000D_"
DEMİRCİ,N.,GÜNDÜZ,C.2025.Hemşirelik Öğrencilerine PLISSIT Modeli ile Verilen Çevrimiçi Cinsel Sağlık Eğitiminin Bilgi, Tutum ve Öz-yeterliliğe Etkisi
DEMİREL,B.,DENİZHAN,K.,DÖNMEZ,E.,KAVLAK,O.,KAYA,I.,KÖPRÜLÜ,Ç.2025.Sağlık İnanç Modeli Gebelikte Doğum Korkusu Ölçeği: Ölçek Geliştirme ve Geçerlilik ve Güvenirlik Çalışması
DENİZHAN,K.,ERDOĞAN,A.,YEYĞEL,Ç.2025.Genç Kızların Sağlığı Geliştirici ve Koruyucu Davranışları ile Menstrüasyon (regl/adet) Semptom ve Tutumları Arasındaki İlişkinin Belirlenmesi
DENİZHAN,K.,ERDOĞAN,A.,YEYĞEL,Ç.2025.Sosyal Medya Platformlarındaki Siber Nezaketin Psikolojik Flört Şiddeti Üzerine Etkisi
DENİZHAN,K.,ERDOĞAN,A.,YEYĞEL,Ç.2025.Toplumsal Cinsiyet Bağlamında Bireylerin Mental İyi Oluşluklarının İncelenmesi
DENİZHAN,K.,GÜNDÜZ,C.2025.Gebelikte Sigara Kullanımı: Bırakma Yöntemleri ve Hemşirelik Müdahaleleri
DENİZHAN,K.,GÜNDÜZ,C.2025.MEME REDDI VE HEMŞIRELIK YAKLAŞIMLARI
DENİZHAN,K.,GÜNDÜZ,C.2025.Meme Reddi ve Hemşirelik Yaklaşımları
DİRİK,H.,SEREN,İ.,YILDIRIM,M.2025.Geleceğin Hemşireleri İçin Yapay Zekâ Eğitimi: Hemşirelik Eğitim Programında Yapay Zekâ Derslerinin Güncel Durumu
"DİRİK,H.,SEREN,İ.,YILDIRIM,M.2025.Hemşireliğe Yön Vermiş Uluslararası Hemşire Liderlerin Liderlik Stilleri_x000D_"
"DİRİK,H.,SEREN,İ.,YILDIRIM,M.2025.Türkiye'de Hemşirelik Eğitiminde Sürdürülebilir Kalkınma Hedefleri Doküman Analizi: Güncel Ders Profili Nasıl Şekilleniyor?_x000D_"
DOĞAN,E.,KARA,R.,KARAYAĞIZ,M.2025.Deprem Yaşamış Adölesanın Biyopsikososyal Değerlendirilmesi ve Hemşirelik Yaklaşımları: Kavramsal Bir Çerçeve
"KARA,R.,KARAYAĞIZ,M.,MANAV,G.,SARIKAYA,A.2025.SMOMBİE'NİN ÇOCUK VE ERGENLER ÜZERİNDEKİ ETKİLERİ, GELECEKTEKİ RİSKLER VE _x000D_HEMŞİRELİK PERSPEKTİFİNDEN ÖNLEMLER: GÜNCEL BİR DERLEME"
KARA,R.,KARAYAĞIZ,M.,MANAV,G.,SARIKAYA,A.2025.TÜRKİYE'DE DEPREM YAŞAYAN ÇOCUKLARIN EBEVEYNLERİNİN DENEYİMLERİ
KARAÇAM,M.,KARAYAĞIZ,M.2025.Ortaokul Öğrencilerinin Kalp Sağlığı Tutumlarının ve Etkileyen Faktörlerin İncelenmesi
KARAYAĞIZ,M.,KURT,Z.,MANAV,G.2025.ÇOCUK YOĞUN BAKIM ÜNİTELERİNDE DELİRYUM BELİRLEME VE YÖNETİMİNDE HEMŞİRENİN ROLÜ
KARAYAĞIZ,M.,MANAV,G.,ŞAH,B.2025.CARE PARTNERSHIP BETWEEN PARENTI OF CHILDREN WITH TYPE 1 DIABETES AND PEDIATRIC NURSES
"ÖZKARAMAN,A.,UZGÖR,F.,YILDIZ,İ.,YILDIZ,M.2025.KALP YETERSİZLİĞİNDE İLAÇ UYUMUNUN SEMPTOM YÜKÜNE ETKİSİ: ANALİTİK_x000D_x000D_ARAŞTIRMA"
ŞAHİN,M.2025.Hemşirelik Eğitiminde Holografik Standardize Hasta Kullanımı: Karma Gerçekliğe Dayalı Bir Yaklaşım
TAN,G.,YUR,F.2025.EPIGENETICS AND THE EPIGENETIC EFFECTS OF VITAMIN D
ÜNER,A.2025.Yaşlı Nüfusun Sağlık İhtiyaçlarında Dijital Çözümler: Teoriden Pratiğe

Ulusal

"AYTAŞ,E.,DOĞU,M.,ÖZTÜRK,Ö.,ÜNSAL,S.,YILDIRIM,M.2025.Hemşirelik Öğrencilerinin İzolasyon Önlemleri Yönelik Bilgi ve Uyum Düzeylerinin Belirlenmesi"
DİRİK,H.,ÖZMEN,S.,SEREN,İ.,YILDIRIM,M.2025.Hemşirelikte İşbirliğine İlişkin Paydaş Görüşleri Engelleyici ve Kolaylaştırıcılar Üzerine Nitel Bir Araştırma

Kitap

Uluslararası

BAŞAR,G.,TEK,N.2025.Advances in Health and Disease (Volume 85)/The Effects of Endocrine Disrupting Chemicals on Energy Balance
KARADAKOVAN,A.,TAŞKIN,D.2025.MEDİCAL NURSİNG ASSESSMENT AND MANAGEMENT OF HEALTH PROBLEMS/Delirium
TAŞKIN,D.2025.Hemodiyaliz Komplikasyonları ve Kanıta Dayalı Tedavi Bakım Uygulamaları/Hemodiyalizde Görülen Enfeksiyonlarda Kanıta Dayalı Tedavi Bakım Uygulamaları
YAVUZ,C.,YUVAKGİL,Z.2025.DOĞAL AFETLERDE YAŞLILAR (Deprem Özelinde)/AFET SONRASI İYİLEŞMEDE YAŞ DOSTU ŞEHİR YAKLAŞIMI

"YUR,F.2025.SAĞLIKLI YAŞ ALMADA BİYOKİMYASAL VE FARMAKOKİNETİK MEKANİZMALAR/FOLİK ASİT VE SAĞLIKLI YAŞLANMA"
"YUR,F.2025.SAĞLIKLI YAŞ ALMADA BİYOKİMYASAL VE FARMAKOKİNETİK MEKANİZMALAR/VİTAMİN C'NİN OKSİDATİF STRES VE YAŞLANMAYA ETKİSİ"

Kitap İçinde Yazarlık

Uluslararası

"AKYÜZ,Ö.2025.Medical Nursing_x000D_ASSESSMENT AND MANAGEMENT OF HEALTH PROBLEMS/Nursing Process"
"AKYÜZ,Ö.2025.MEME KANSERİNDE SİSTEMİK TEDAVİ_x000D_ve Hemşirelik Bakımı/Nörotoksisite"
ARGUVANLI,Ç.,DÜZGÜN,N.2025.Ruh Sağlığı ve Psikiyatri Hemşireliğinde Olgu Çalışmaları/Yıkıcı Bozukluklar, Dürtü-Denetim ve Davranım Bozuklukları ve Hemşirelik Bakımı
BALCI,B.,BİLEK,F.2025.Fizik Tedavi ve Rehabilitasyon/Parkinson Hastalığı, Alzheimer Hastalığı ve Diğer Demanslarda Nörolojik Rehabilitasyon
BAŞAR,G.2025.Klinik Diyetisyen El Kitabı - Yetişkin/Enfeksiyon Hastalıkları
BAŞAR,G.2025.Klinik Diyetisyen El Kitabı - Yetişkin/Yeme Bozuklukları
BAŞAR,G.2025.Toplum Sağlığı ve Beslenme/Folat ve B12 Vitamini Yetersizliği ve Epidemiyolojisi
BAŞIBÜYÜK,H.,DERE,B.,GÜÇLÜ,S.2025.BİYOGERONTOLOJİ: Yaşlanma Biyolojisi/Biyolojik Yaşlanma Kuramları
BEYTUT,D.,KARAYAĞIZ,M.2025.Çocuklarda İlaç Uygulamaları ve Hemşirelik Yönetimi/Çocuklarda bağışıklık sistemini etkileyen ilaçların uygulanmasında hemşirelik yönetim
BULUT,U.,ÇİÇEKOĞLU,Ö.,SARITAŞ,E.2025.Hemşirelik ve Ebelikte Güncel Konular-I/Ruhsal Bozukluklar ve Suç Arasındaki Çizgide Adli Psikiyatri Hemşireliği
ÇAĞIRAN,İ.,KAYNAR,Y.2025.Beslenme ve Diyetetik Alanında Araştırmalar ve Değerlendirmeler/VEJETARYEN VE VEGAN BESLENME
ÇAĞIRAN,İ.2025.Beslenme ve Diyetetik Alanında Araştırmalar ve Değerlendirmeler/BESLENME YAKLAŞIMINDA CHIA TOHUMU
ÇELİK,M.,ÖNCÜL,N.2025.Gıda Bilimleri ve Mühendisliği Alanında Uluslararası Araştırmalar–II/Arı Poleni
ÇİÇEKOĞLU,Ö.2025.ELDERLY HEALTH AND CARE/EATING DISORDERS IN OLDER ADULTS
DEMİR,B.,UZGÖR,F.2025.Temel Podoloji/Sistemik ve Dermatolojik Hastalıklarda Tırnak Bulguları
GÜÇLÜ,S.2025.BİYOGERONTOLOJİ:Yaşlanma Biyolojisi/İskelet Kaslarının Yaşlanması
IŞIN,R.2025.Sağlıklı Yaş Almada Biyokimyasal ve Farmakokinetik Mekanizmalar / İleri Glikasyon Son Ürünlerinin Yaşlanma Sürecindeki Rolü
KADIOĞLU,H.,ÜNER,A.2025.Kahkaha Yogası: Çeşitli Gruplarda ve Alanlarda Kullanım Yöntemleri/Kahkaha yogasının sağlık sorunları bağlamında etkileri
KOÇ,M.2025.Obezite Cilt 2/Obezite ve Beslenme Yaklaşımlarına Genel Bakış
KOÇ,M.2025.Sağlıklı Yaş Almada Biyokimyasal ve Farmakokinetik Mekanizmalar/Metabolik Yaşlanmanın Modülasyonunda Diyet Kaynaklı Bileşiklerin Biyokimyasal Rolleri
SEZER,E.2025.Sağlıklı Yaş Almada Biyokimyasal ve Farmakokinetik Mekanizmalar/Sağlıklı Yaş Almada İkinci Beynin Rolü: Mikrobiyota-Bağırsak-Beyin Ekseni
TOYĞAR,İ.2025.Medical Nursing - Assessment and Management of Health Problems/Crohn's Disease
"UZGÖR,F.2025.Hemodiyaliz Komplikasyonları ve Kanıta Dayalı Tedavi_x000D_Bakım Uygulamaları/Enfeksiyona Eğilim ve Kanıta Dayalı Tedavi ve Bakım Uygulamaları"

Ulusal

BİLEK,F.2025.Nörorehabilitasyonda Klinik Akıl Yürütme: Uygulamalı Vaka Rehberi/Ataksi Rehabilitasyonunda Vaka Örnekleriyle Klinik Akıl Yürütme

Fethiye Sağlık Hizmetleri Meslek Yüksekokulu

Birim	Uluslararası Makale		Ulusal Makale		Bildiri		Kitap		Kitap İçinde Yazarlık	
	SCI-SCI/E-SSCI-AHCI	Diğer Uluslararası Alan Endeksleri	Ulakbim/TR DİZİN	Diğer Ulusal Alan Endeksler	Uluslararası	Ulusal	Uluslararası	Ulusal	Uluslararası	Ulusal
Sağlık Bakım Hizmetleri Bölümü	6	0	1	0	6	0	0	0	4	0
Tıbbi Hizmetler ve Teknikler Bölümü	1	0	0	0	0	0	0	0	1	2
Toplam Yayın Sayısı*	7	0	1	0	6	0	0	0	5	2
Birim Yayın Sayısı**	7	0	1	0	6	0	0	0	5	2

* Birim içinde bölümler arası/programlar arası mükerrer yayınlar dahil yayın sayısı toplamı
**Birim içinde tekrarsız yayın sayısı toplamı

Uluslararası Makale

SCI-SCI/E-SSCI-AHCI

AKGÜN,A.,DURMUŞ,S.,GÜMÜŞSOY,S.,TORTUMLU,M.2025.Experiences Regarding the Health, Security, and Privacy Problems of Women in Kahramanmaraş Earthquake
ALPARSLAN,F.,BAŞER,M.,BENZER,Z.,ÖZDEN,F.,ÖZKESKİN,M.,UYSAL,İ.2025.The effect of kinesiophobia on motor symptoms in individuals with Parkinson's Disease
BAŞER,M.,BENZER,Z.,IŞIK,E.,ÖZDEN,F.,ÖZKESKİN,M.,UYSAL,İ.2025.Determination of Factors Associated With Urinary Incontinence in Older Individuals With Alzheimers Disease: A Cross-Sectional Study
BAŞER,M.,GÖLCÜK,Y.,KARAKOYUN,Z.,NADİYE,D.,ÖZDEN,F.,ÖZKESKİN,M.,UYSAL,İ.,YÜCEKAYA,B.2025.Urinary Incontinence in Men with Stroke: A Cross-Sectional Study
GÜLŞEN,Ç.,KAPLAN,F.,KURTULUŞ,A.,SÖKE,F.,UYSAL,İ.,YAVUZ,N.,YÜCESAN,C.2025.Reliability and validity of the novel-lower extremity dexterity assessment in people with multiple sclerosis
IŞIK,E.,ÖZDEN,F.,SARI,Z.,UYSAL,İ.,YALÇIN,M.2025.The effect of dual-task training in older adults with total hip arthroplasty: a randomized controlled trial
İMERCİ,A.,KARAMAN,Ö.,ÖZDEN,F.,UYSAL,İ.2025.The Effect of Foot-Ankle Condition On Physical Performance in Cerebral Palsy With Spastic Equinus Deformity

Ulusal Makale

Ulakbim/TR DİZİN

ÇETİNKAYA,İ.,ÖZDEN,F.,UYSAL,İ.,YILMAZ,Z.2025.The Immediate Effect of Graston Technique on Ankle Range of Motion and Vertical Jump Performance in Athletes

Bildiri

Uluslararası

"GÜLŞEN,Ç.,TOKÇAER,B.,UYSAL,İ.2025.Investigation of Validity and Reliability of the Groningen Meander Walking Test in Patients with Parkinson's Disease_x000D_"
IŞIK,E.,POLAT,S.,UYSAL,İ.2025.The Relationship Between Scoliosis and Facial Asymmetry: a Literature Review
IŞIK,E.,UYSAL,İ.2025.Investı·gatı·on of Athletes' Perceptı·ons of Musculoskeletal System Health Iin Theı·r Old Age
IŞIK,E.,UYSAL,İ.2025.Investigation of Shaped Walking Performance in Children with Cerebral Palsy
IŞIK,E.,UYSAL,İ.2025.Pilates Egˆitimine Devam Eden Kadınların Kendi Yas¸lılık Do¨nemlerine Ait Algılarının I·ncelenmesi
UYSAL,İ.,YÜCEKAYA,B.2025.Effect of Kinesiophobia on Functionality and Physical Activity Behavior in Young Adult with Low Back Pain

Kitap İçinde Yazarlık

Uluslararası

AKGÜN,A.2025.Afetlerde Özel Gereksinimli Bireyler ve İnsani Yardım/Afetlerde İnsani Yardım: Etik ve Hukuk
BAŞTAN,Y.,UYSAL,İ.,YÜCEKAYA,B.2025.Sağlık Bilimleri Alanında Akademik Araştırmalar/Multiple Skleroz Hastalığı ve Elektroterapi Uygulamaları
DEMİR,O.,UYSAL,İ.,YÜCEKAYA,B.2025.Academic Research in Health Sciences/Postoperative Physiotherapy and Rehabilitation in Intracranial Mass es
ER,E.,UYSAL,İ.,YÜCEKAYA,B.2025."Sağlık Bilimleri Alanında Akademik Araştırmalar/Parkinson Hastalığı Ve Elektroterapi Uygulamaları
SÖNMEZ,F.,UYSAL,İ.,YÜCEKAYA,B.2025.Academic Research in Health Sciences/Neonatal Asymmetric Crying Face

Ulusal

AKGÜN,A.2025.İlk ve Acil Yardım Programı Müfredat Güncelleme Kitabı/ Acil Hasta Bakımı-I Ders İçerikleri
AKGÜN,A.2025.İlk ve Acil Yardım Programı Müfredat Güncelleme Kitabı/Acil Hasta Bakımı-II Ders İçerikleri

Fethiye Ziraat Fakültesi

Birim	Uluslararası Makale		Ulusal Makale		Bildiri		Kitap		Kitap İçinde Yazarlık	
	SCI-SCI/E-SSCI-AHCI	Diğer Uluslararası Alan Endeksleri	Ulakbim/TR DİZİN	Diğer Ulusal Alan Endeksler	Uluslararası	Ulusal	Uluslararası	Ulusal	Uluslararası	Ulusal
Bahçe Bitkileri Bölümü	2	0	1	0	0	0	0	0	0	0
Bitki Koruma Bölümü	6	1	0	0	0	1	0	0	0	0
Fethiye Ziraat Fakültesi	2	1	0	0	0	0	0	0	0	0
Toplam Yayın Sayısı*	10	2	1	0	0	1	0	0	0	0
Birim Yayın Sayısı**	8	2	1	0	0	1	0	0	0	0

* Birim içinde bölümler arası/programlar arası mükerrer yayınlar dahil yayın sayısı toplamı
** Birim içinde tekrarsız yayın sayısı toplamı

Uluslararası Makale

SCI-SCI/E-SSCI-AHCI

BARAN,B.,BARS,O.,ÖREN,E.,PALACIOĞLU,G.2025.First report of Macrophomina phaseolina causing charcoal rot on lavender (Lavandula angustifolia) in Turkey
BORKOWSKA,A.,GRZEGORZ,M.,KLİMEK,K.,KORDALI,Ş.,MAJ,G.,YILMAZ,F.2025.Comparative Analysis of Energy and Emission Properties of Hazelnut Shell Biomass from Temperate and Subtropical Climates
BORKOWSKA,A.,KLİMEK,K.,KORDALI,Ş.,MAJ,G.,YILMAZ,F.2025.Energy Assessment of Hazelnut Shells (Corylus avellana L.) of Selected Turkish Varieties
BULDUK,İ.,ERCİŞLİ,S.,OKATAN,V.,SAĞBAŞ,H.,URFALI,M.2025.Cold storage duration affects the levels of physiochemicals in blackberry cultivars
ELİŞ,S.,KIZILGEÇİ,F.,PALACIOĞLU,G.,SESİZ,U.,YILDIRIM,M.2025.Assessment of genetic diversity and Fusarium root rot response in Turkish bread w heat
HAJIZADEH,H.,KALKAN,H.,KALKAN,P.,OKATAN,V.,SAĞBAŞ,H.,SELVİ,T.,URFALI,M.,ÜNAL,N.2025.Effects of preharvest melatonin and boric acid appli cations on the pomological and biochemical characteristics of highbush blueberry (Vaccinium corymbosum cv. 'Camellia')
KESDEK,M.,KORDALI,Ş.,KÜÇÜKAYDIN,S.2025.Chemical composition and larvicidal toxicity of Ricinus communis L. (Euphorbiaceae) extracts against larvae of Thaumetopoea pityocampa (Denis & Schiffermüller, 1775) (Lepidoptera: Notodontidae)
KESDEK,M.,KORDALI,Ş.,KÜÇÜKAYDIN,S.2025.Chemical composition and larvicidal toxicity of Ricinus communis L. (Euphorbiaceae) extracts against larvae of Thaumetopoea pityocampa (Denis & Schiffermüller, 1775) (Lepidoptera: Notodontidae)

Diğer Uluslararası Alan Endeksleri

BARSZCZEWSKİ,J.,BORKOWSKA,A.,BUCZYNSKİ,K.,HORACZEK,T.,KAPLAN,M.,KLİMEK,K.,YILMAZ,F.2025.Evaluation of Selected Feed Parameters of G rapevine Leaves Using the Near Infrared Spectroscopy Method
BEKTAŞ,Ş.,KESDEK,M.,TEZCAN,S.2025.Investigations on biodiversity of beetles in soil layer of agricultural and non-agricultural areas captured by pitfall trap method in the Campus of Ege University, Bornova, İzmir, Türkiye: (Part II) (Coleoptera: Carabidae). Munis Entomology & Zoology, 20 (2): 3076-3085.

Ulusal Makale

Ulakbim/TR DİZİN

SAĞBAŞ,H.2025.The Strategic Role of Muğla Province in Olive and Olive Oil Production in Türkiye

Bildiri

Ulusal

ÇİMENKAYA,H.,GÖZE,Ö.,KARACA,İ.,KURT,A.,YILMAZ,A.2025.Devedikeni Tohumu Uçucu Yağı İle Hazırlanan Farklı Formülasyonların Meloidogyne incognita'nın Biyolojik Dönemleri Üzerindeki Etkinlikleri

Genel Sekreterlik

Birim	Uluslararası Makale		Ulusal Makale		Bildiri		Kitap		Kitap İçinde Yazarlık	
	SCI-SCI/E-SSCI-AHCI	Diğer Uluslararası Alan Endeksleri	Ulakbim/TR DİZİN	Diğer Ulusal Alan Endeksler	Uluslararası	Ulusal	Uluslararası	Ulusal	Uluslararası	Ulusal
Genel Sekreterlik	1	2	0	0	0	0	0	0	0	0
Toplam Yayın Sayısı*	1	2	0	0	0	0	0	0	0	0
Birim Yayın Sayısı**	1	2	0	0	0	0	0	0	0	0

* Birim içinde bölümler arası/programlar arası mükerrer yayınlar dahil yayın sayısı toplamı
** Birim içinde tekrarsız yayın sayısı toplamı

Uluslararası Makale

SCI-SCI/E-SSCI-AHCI

AKTAN,M.,AVCI,M.,KÖSE,T.2025.The Role of Technology Intensity in Shaping Skilled Labor Demand Through Imports: The Case of Türkiye

Diğer Uluslararası Alan Endeksleri

ATALAY,Ş.,AVCI,M.2025.Çevre Kirliliği ve Turizm Sektörü Arasındaki Nedensellik İlişkisi: Seçilmiş Avrupa Birliği Ülkeleri Örneği
AVCI,M.,SÜSLÜ,B.2025.Gelişmekte Olan Ülkelerde Mali Baskınlık ve Para Politikası

Gıda Analizleri Uygulama ve Araştırma Merkezi

Birim	Uluslararası Makale		Ulusal Makale		Bildiri		Kitap		Kitap İçinde Yazarlık	
	SCI-SCI/E-SSCI-AHCI	Diğer Uluslararası Alan Endeksleri	Ulakbim/TR DİZİN	Diğer Ulusal Alan Endeksler	Uluslararası	Ulusal	Uluslararası	Ulusal	Uluslararası	Ulusal

Gıda Analizleri Uygulama ve Araştırma Merkezi	4	1	0	0	0	0	0	0	0	0
Toplam Yayın Sayısı*	4	1	0	0	0	0	0	0	0	0
Birim Yayın Sayısı**	4	1	0	0	0	0	0	0	0	0

* Birim içinde bölümler arası/programlar arası mükerrer yayınlar dahil yayın sayısı toplamı
** Birim içinde tekrarsız yayın sayısı toplamı

Uluslararası Makale

SCI-SCI/E-SSCI-AHCI

AKIN,A.,BALABAN,M.,ÇALIŞIR,Ü.,ÇETİNTAŞ,Y.,EKİZ,Ü.2025.Sustainable Utilization of Poppy Seed Oil By-Products in Gluten-Free Cookie Production: Advancing Nutrition via Waste-Reducing Strategies

ALWAZEER,D.,BULUT,M.,ÇELEBİ,Y.,ÇETİNTAŞ,Y.,HAYALOĞLU,A.,KAVRUT,E.,TEKİN,A.2025.Effect of hydrogen-producing magnesium-incorporated edible coating on Metabolomic and Volatilomic of beef meatballs

ÇETİNTAŞ,A.,ÇETİNTAŞ,Y.2025.Green Synthesis and Anti-Diabetic Potential of Berberis vulgaris Silver Nanoparticles: A Promising Approach for Natural Therapeutics

ÇETİNTAŞ,Y.2025.Quality, Authenticity, and Classification of Honeys Produced in Muğla Province, Türkiye

Diğer Uluslararası Alan Endeksleri

ÇETİNTAŞ,Y.2025.Investigation of In Vitro Anti-diabetic Activity and Phenolic Component Profile of Mulberry Leaf Tinctures

Güzel Sanatlar Bölümü Başkanlığı

Birim	Uluslararası Makale		Ulusal Makale		Bildiri		Kitap		Kitap İçinde Yazarlık	
	SCI-SCI/E-SSCI-AHCI	Diğer Uluslararası Alan Endeksleri	Ulakbim/TR DİZİN	Diğer Ulusal Alan Endeksler	Uluslararası	Ulusal	Uluslararası	Ulusal	Uluslararası	Ulusal
Güzel Sanatlar Bölümü Başkanlığı	0	1	0	0	0	0	0	0	1	0
Toplam Yayın Sayısı*	0	1	0	0	0	0	0	0	1	0
Birim Yayın Sayısı**	0	1	0	0	0	0	0	0	1	0

* Birim içinde bölümler arası/programlar arası mükerrer yayınlar dahil yayın sayısı toplamı
** Birim içinde tekrarsız yayın sayısı toplamı

Uluslararası Makale

Diğer Uluslararası Alan Endeksleri

DAĞKIRAN,U.,KILKIL,E.,SINIR,İ.2025.Türkiye'de Müzik Eğitimi Veren Yükseköğretim Kurumlarında Türk Halk Müziği Nazariyatı Derslerindeki Uygulamalar ve Dikte Çalışmalarının İçeriği

Kitap İçinde Yazarlık

Uluslararası

COŞKUN,Ş.,KALENDER,Ö.2025.Gece Kitaplığı/ÜLKEMİZDE GENİŞLETİLMİŞ FLÜT TEKNİKLERİ KAPSAMINDA YAPILMIŞ OLAN BİLİMSEL ÇALIŞMALARIN İNCELENMESİ

İktisadi ve İdari Bilimler Fakültesi

Birim	Uluslararası Makale		Ulusal Makale		Bildiri		Kitap		Kitap İçinde Yazarlık	
	SCI-SCI/E-SSCI-AHCI	Diğer Uluslararası Alan Endeksleri	Ulakbim/TR DİZİN	Diğer Ulusal Alan Endeksler	Uluslararası	Ulusal	Uluslararası	Ulusal	Uluslararası	Ulusal
Siyaset Bilimi ve Uluslararası İlişkiler Bölümü	1	2	2	0	1	0	1	0	3	0
Çalışma Ekonomisi ve Endüstri İlişkileri Bölümü	0	1	2	0	5	0	1	0	4	0
İktisat Bölümü	1	8	2	0	1	1	5	0	6	0
Kamu Yönetimi Bölümü	2	6	6	0	8	0	4	1	5	0
Uluslararası Ticaret ve Finansman Bölümü	4	6	3	0	0	0	0	0	2	0
İşletme Bölümü	0	14	7	1	6	0	4	1	7	0
Toplam Yayın Sayısı*	8	37	22	1	21	1	15	2	27	0
Birim Yayın Sayısı**	7	34	20	1	21	1	15	2	27	0

* Birim içinde bölümler arası/programlar arası mükerrer yayınlar dahil yayın sayısı toplamı
** Birim içinde tekrarsız yayın sayısı toplamı

Uluslararası Makale

SCI-SCI/E-SSCI-AHCI

A.,A.,ALDEMİR,C.,ANGELİ,N.,BLONSKA,D.,BORTOLUS,A.,BRİSKİ,E.,BRİTTON,J.,CANO-BARBACİL,C.,CLARK-GİNSBERG,A.,CULİC,I.,CUTHBERT,R.,DİCK,J.,DİMARCO,R.,ESSL,F.,EVERTS,T.,GARCÍA-BERTHOU,E.,HAUBROCK,P.,HAUER,M.,KOUBA,A.,KOURANTİDOU,M.,KUTSCHERA,U.,MAMMOLA,S.,MARTÍN-FORÉS,I.,MORİSSETTE,O.,NUÑEZ,M.,OLDEN,J.,PÂRVULESCU,L.,PERGL,J.,RENAULT,D.,RİCO-SÁNCHEZ,A.,RUSSELL,J.,SOTO,I.,SOUSA,R.,TARKAN,A.,UÇMA,U.,VERREYCKEN,H.,VİLİZZİ,L.,WASSERMAN,R.,WEHİ,P.2025.Parallels and Discrepancies Between Non-Native Species Introductions and Human Migration

A.,A.,ALDEMİR,C.,ANGELİ,N.,BLONSKA,D.,BORTOLUS,A.,BRİSKİ,E.,BRİTTON,J.,CANO-BARBACİL,C.,CUTHBERT,R.,DİCK,J.,DİMARCO,R.,ESSL,F.,EVERTS,T.,GARCÍA-BERTHOU,E.,HAUBROCK,P.,KOUBA,A.,KOURANTİDOU,M.,KUTSCHERA,U.,MAMMOLA,S.,MORİSSETTE,O.,NUÑEZ,M.,OLDEN,J.,PÂRVULESCU,L.,PERGL,J.,RİCO-SÁNCHEZ,A.,RUSSELL,J.,SOTO,I.,SOUSA,R.,TARKAN,A.,UÇMA,U.,VİLİZZİ,L.,WASSERMAN,R.2025.Scholarly Discourse in Polarizing Interdisciplinary Contexts.

AKTAN,M.,AMMAR,Y.,FARİAS,P.,HU,X.,RAUF,A.2025.Domestic tourism and the effects of behavioral changes, government-media trust and moderation of "maintenance of country image": theoretical analysis

AKTAN,M.,AVCI,M.,KÖSE,T.2025.The Role of Technology Intensity in Shaping Skilled Labor Demand Through Imports: The Case of Türkiye

ALDEMİR,C.,ALEJANDRO,B.,ANGELİ,N.,BLONSKA,D.,BRİSKİ,E.,BRİTTON,J.,CANO-BARBACİL,C.,CUTHBERT,R.,DANİSH,A.,DİCK,J.,DİMARCO,R.,ESSL,F.,EVERTS,T.,GARCÍA-

BERTHOU,E.,HAUBROCK,P.,KOUBA,A.,KOURANTİDOU,M.,KUTSCHERA,U.,MAMMOLA,S.,MORİSSETTE,O.,NUÑEZ,M.,OLDEN,J.,PÂRVULESCU,L.,PERGL,J.,RİCO-SÁNCHEZ,A.,RONALDO,S.,RUSSELL,J.,SOTO,I.,TARKAN,A.,UÇMA,U.,VİLİZZİ,L.,WASSERMAN,R.2025.Scholarly discourse in polarizing interdisciplinary contexts

CHANDİO,A.,ÖZDEMİR,D.,TANG,X.2025.Modelling the Impacts of Climate Change on Horticultural Crop Production: Evidence From Turkiye

DOSBOLOV,A.,YILMAZ,S.2025.Debt-Trap Diplomacy of China towards the Turkestan Republics

Diğer Uluslararası Alan Endeksleri

AKGÜN,G.,ŞAKAR,İ.2025.Enerjide Dışa Bağımlılığın Ekonomik Büyüme Üzerine Etkisi: Türkiye Üzerine Bir İnceleme

AKYÜREK,S.,BAHAR,O.,ÖZDEMİR,Ö.2025.Preserving local gastronomy as cultural heritage in Türkiye: a qualitative study on sustainable valorization of Fethiye wedding foods

ALDEMİR,C.,UÇMA,U.2025.Artificial Intelligence for Financial Accountability and Governance in the Public Sector: Strategic Opportunities and Challenges

ATASEVER,G.,BULGURCU,G.,GÜREL,E.2025.An Analysis of How Sustainability Performance Influences Financial Performance: Evidence From Türkiye

ATASEVER,G.,SÜSLÜ,B.2025.A SECTORAL APPROACH TO INFLATION EXPECTATIONS IN THE TURKISH ECONOMY: THE VECTOR ERROR CORRECTION MODEL (VECM) AND TIME-VARYING LA-VAR GRANGER CAUSALITY ANALYSIS

ATASEVER,G.2025.Environmental-related Technology on Ecological Footprint: The Case of Germany

ATASEVER,G.2025.Linkages Between Ecological Footprint and Macroeconomic Variables in G7 Countries: MMQR Approach

AVCI,M.,SÜSLÜ,B.2025.Gelişmekte Olan Ülkelerde Mali Baskınlık ve Para Politikası

BAHAR,O.,ÇELİK,İ.,İLAN,H.2025.The Role of Women in the Sustainable Tourism Economy: Insights from Türkiye's “Future is in Tourism” Project

BAYRAKDAROĞLU,F.,MİRGEN,Ç.2025.A COMPARATIVE ANALYSIS OF BRAND VALUATION: THE HIROSE METHOD VS. BRAND FINANCE

BÜKLÜ,E.,TEPELİ,Y.2025.Çevre Dostu Açıklamalar, Yeşil Pazarlama ve Piyasa Gerçekliği: Yeşil Aklamanın Finansal Etkileri

COŞKUN,B.,PANK,Y.,TUTAR,H.2025.Legal and Administrative Measures Against Crime Propaganda on Social Media: A Review of the Turkish Practice

COŞKUN,B.,SYZDYKOVA,G.,YDYRIS,S.2025.PROBLEMS OF DEVELOPMENT OF PUBLIC WATER RESOURCES MANAGEMENT IN KAZAKHSTAN THROUGH AN ECOSYSTEM APPROACH

DİKGÖZ,B.,ERSERİM,A.,YAĞCI,Ç.2025.Sustainability and Integrated Reporting in Türkiye: Academic Trends and Regulatory Linkages

DİKGÖZ,B.,ERSERİM,A.2025.A Content Analysis of Context and Method in Accounting and Finance: Research in Turkey

"DİKGÖZ,B.,ERSERİM,A.2025.Muhasebe Meslek Etiği: Eleştirel Paradigma Perspektifinden Bir Çözümleme_x000D_"

DOĞAN,H.2025.Ekonomik Determinizmden Kültürel Hegemonyaya: Gramsci ve Althusser'de Siyasal Kültür-Siyasal Rejim İlişkisi

"ERDOĞAN,O.,PANK,Y.2025.Dijital Bürokrasinin Türk Kamu Yönetimine Etkisi Bakımından İncelenmesi: Dijital Dönüşüm Ofisi Örneği "

ERSERİM,A.,ŞAN,F.2025.Deconstructing Fair Value: A Postmodern Analysis of Accounting As a Social Reality

FIRAT,A.,GÜNEŞ,O.,MARANGOZ,M.2025.Halal Industry and Evaluation of Halal Industry in Terms of Türkiye

FIRAT,A.,GÜNEŞ,O.,MARANGOZ,M.2025.Helal Endüstri ve Helal Endüstrinin Türkiye Açısından Değerlendirilmesi

GÖRGÜLÜ,H.,İZCİ,Ç.,MARANGOZ,M.2025.The Social Impacts of the February 6, 2023 Kahramanmaraş Centered Earthquakes on Entrepreneurs in Türkiye

GÖRGÜLÜ,H.,İZCİ,Ç.,MARANGOZ,M.2025.The Social Impacts of the February 6, 2023 Kahramanmaraş-Centered Earthquakes on Entrepreneurs in Türkiye

GÖRGÜLÜ,H.,İZCİ,Ç.,MARANGOZ,M.2025.The Social Impacts of the February 6, 2023, Kahramanmaraş-Centered Earthquakes on Entrepreneurs in Turkey

GÜNEŞ,O.,MARANGOZ,M.2025.Consumers' E-Waste Awareness and Sustainable Disposal Behavior: A Comparative Intergenerational Analysis

GÜREL,E.,KALE,M.2025.Determinants of Independent Audit Fees in Developed and Emerging Markets: A Comparison of Borsa Istanbul and Nasdaq

"İKİZ,A.2025.Brain Activities in Decision Making Process of Voting in Elections _x000D_"

"İKİZ,A.2025.CONTEMPORARY CHALLENGE TO NEO CLASSICAL ECONOMICS: _x000D_POST AUTISTIC ECONOMICS"

KARA,Y.2025.Gıda olarak aslan balığı: Temel sorunlar ve çözüm önerileri

MARANGOZ,M.,TAYÇU,D.2025.Pazarlama faaliyetlerinde yapay zekâ uygulamaları ve farkındalık durumları: KOBİ'lere yönelik bir araştırma

STANİKZAİ,M.,TEPELİ,Y.2025.Guardians of Banking: Analyzing Cyber Threats in Turkey's Banking Sector

TATAROĞLU,M.,ÜLKER,H.2025.1838 BALTALİMANI ANLAŞMASINDAN AVRUPA BİRLİĞİ'NE TÜRKİYE'NİN GÜMRÜK EGEMENLİĞİ

UYSAL,S.2025.Piero Sraffa'nın Post-Keynesyen Bağlantıları Üzerine Bir Değerlendirme

"ÜNLÜ,E.2025.Mucizevi Tuhaflıklar _x000D_ve Vampirler: Canavar _x000D_Metaforları, Kapitalizm _x000D_Eleştirisi ve Marx"

Ulusal Makale

Ulakbim/TR DİZİN

ABAK,T.2025.LITTLE RUSSIANS OF THE TSARS: THE MAKING OF UKRAINE IN RUSSIAN IMPERIAL THOUGHT AND RULE

ATASEVER,G.2025.Impacts of the environmental taxes on ecological footprint: Panel threshold regression analysis for G7 countries

AVCI,U.,ERDEM,Ş.2025.Sessiz İstifa: Nedenleri ve Sonuçları Üzerine Nitel Bir Araştırma

BAYRAKDAROĞLU,A.,MİRGEN,Ç.2025.Askeri Harcamaların Borsa Endeksleri Üzerine Etkisi: G8 Ülkeleri ve Türkiye Üzerine Bir Araştırma

BIÇKI,D.,EYİUSLU,S.2025.ELEŞTİREL AÇIDAN AKILLI KENTLER: BÜYÜKŞEHİR BELEDİYELERİ ÜZERİNE BİR FARKINDALIK ARAŞTIRMASI

COŞKUN,B.,G.,A.2025.Osmanlı'dan Günümüze Yemen'de Yerel Yönetimlerin Tarihsel Seyri, Yapısı ve İşleyişi

COŞKUN,B.,PEKER,D.2025.Cumhuriyetin Kuruluşundan Günümüze Türkiye'de Halk Eğitimi: Kurumsal Yapılanma ve Uygulamalar

ÇADIRLI,O.,ETCİ,H.2025.Çalışma Hayatında Engelliler ve Sendikalara Yönelik Tutumları

ÇAĞLAR,Ö.,ELİF,A.,MÜESSER,Ö.,SİBEL,A.,ÜMMÜHANİ,Ö.2025.Şefkat mi, Küçümseme mi? Yaşçı Dil (Elderspeak) Kavramının Türkçe Literatüre Kazandırılması

ÇAPACI,G.,GEZGÜÇ,K.2025.Genel Seçimler Üzerinden Bir Değerlendirmeyle Balıkesir'in Siyasal Kimliği

DANIŞMAN,A.,DIŞKAYA,S.2025.Çalışma Koşullarındaki Değişim ve Öğretmenlerin İş Memnuniyeti: Covid- 19 Dönemindeki Uzaktan Eğitim Örneğine İlişkin Bir İnceleme

DAŞKIRAN,F.,KALE,M.2025.Avrupa Birliği Ülkelerinde Elektrik Talebinin Fiyat Esnekliğinin Modellenmesi: Hanehalkı Üzerine Bir Analiz

GAVCAR,E.,TÜRKOĞLU,T.2025.Güney Ege Kalkınma Bölgesinde orman ürünleri sektörünün analizi ve geliştirilme olanaklarının araştırılması

"GAVCAR,E.,TÜRKOĞLU,T.2025.Türkiye Orman Ürünleri Endüstrisinde İstihdam ve İşletme_x000D_Yoğunlaşmasının Bölgesel ve Zamansal Analizi"

GEZGÜÇ,K.,GÜLER,S.2025.Toplumsal Cinsiyet ve Siyasette Kadın Liderler: Angela Merkel ve Sanna Marin

GÖRGÜLÜ,H.,İZCİ,Ç.,MARANGOZ,M.2025.Türkiye'de 06 Şubat 2023 Kahramanmaraş Merkezli Depremlerin Girişimcilere Psikolojik Etkileri

KARACA,Y.,ÖZTÜRK,N.2025.Türkiye'de Kamu Politikalarında Büyük Veri Uygulaması: Tarım Politikaları Örneği

TEPELİ,Y.2025.Şirketlerin Yapısal Özelliklerinin Yatırım Tutarı Üzerindeki Etkisi: BİST Tüm Endeksi Şirketleri Üzerine Bir Araştırma

TİLKİ,T.2025.A Bibliometric Evaluation Based on Web of Science Database for Waste Management Studies within the Framework of Circular Economy

YILMAZ,Ö.,YILMAZ,S.2025.Enerji Güvenliği Bağlamında Türkiyenin Rusya ve Avrupa Birliği ile Enerji İlişkileri

Diğer Ulusal Alan Endeksleri

ÇAYGEÇEN,A.,GÖRGÜLÜ,H.2025.Çok Kriterli Karar Verme Tekniklerini Kullanarak Armatür Seçimi: Sokak Aydınlatma Örneği

Bildiri

Uluslararası

AKYÜZ,D.,COŞKUN,B.,SADAT,M.2025.Kent Kimliğinin Oluşmasında Kültürel Miras Unsurlarının Etkisi: Mezar-ı Şerif Örneği

AKYÜZ,D.,COŞKUN,B.,SADAT,M.2025.Osmanlı Devleti Döneminde Kültürel Mirasın Korunmasına Yönelik Çabaların " Asâr -ı Atikâ Nizamnâmeleri " Bağlamında Değerlendirilmesi

AKYÜZ,D.,COŞKUN,B.2025.1921-1924 Anayasaları Arası Dönemde Belediyelere İlişkin Düzenlemeler

AKYÜZ,D.,PANK,Y.2025.Kültürel Mirasın Korunması: İklim Değişikliği ve Afet Risklerini Azaltma Çerçevesinde İncelenmesi
AKYÜZ,D.,PANK,Y.2025.Osmanlı Devleti Döneminde Balkanlarda Oluşturulan Kültürel Miras ve Günümüzdeki Durumu
AKYÜZ,D.,PANK,Y.2025.Türkiye ve Almanya'nın Gözetim Toplumuna Yönelik Kamu Politikaları: Karşılaştırmalı Bir Analiz
BIÇKI,D.,KİZİR,Z.2025.ŞİDDET SUÇLARI: TOPLUMSAL, PSİKOLOJİK VE HUKUKİ BOYUTLAR
DEDEOĞLU,S.,EKİZ,G.,KAPAR,R.,ŞAHANKAYA,A.2025.Governing The Migration of Turkish Health Professionals: Pushing Forward or Pulling Back?
DEDEOĞLU,S.,EKİZ,G.,KAPAR,R.,ŞAHANKAYA,A.2025.Losing Out or Gaining In? A Study on the Migratory Trends and the Propensity of Return of Healthcare Professionals from Turkey to Germany
DEDEOĞLU,S.,EKİZ,G.,KAPAR,R.2025.Türkiye'den Almanya'ya Hekim Göçü: Kim Kaybediyor Kim Kazanıyor?
DEDEOĞLU,S.,EKİZ,G.,KAPAR,R.2025.Unpacking the Economics and Governance of Medical Doctors Outmigration: Insights from Turkey
DEDEOĞLU,S.,EKİZ,G.,ŞAHANKAYA,A.2025.Türkiye'den Almanya'ya Hekim Göçünün Kurumsal Yönetişimi
DİŞBUDAK,C.,PABUŞÇU,G.2025.TÜRKİYE'DE KONUT SAHİPLİĞİ VE KONUT KREDİLERİNİN GELİŞİMİ: 2002–2023 DÖNEMİ İÇİN ULUSLARARASI KARŞILAŞTIRMALI BİR ANALİ
DOĞAN,H.2025.Siyasal Kültür-Siyasal Rejim Etkileşimi ve Bu Etkileşimin Marksist Terminolojideki Yansımaları
"ERSERİM,A.,ŞAN,F.2025.Deconstructing Fair Value: A Postmodern Analysis of Accounting As A Social Reality_x000D_"
FIRAT,A.,TUNCER,B.,YANKAYA,Y.2025.KİŞİSEL BAKIM ÜRÜNLERİNE YÖNELİK FENOMEN PAYLAŞIMLARININ PAZARLAMA STRATEJİLERİ AÇISINDAN İNCELENMESİ
GAVCAR,E.,KARA,N.2025.MUĞLA İLİ'NDE ELEKTRİKLİ ARAÇ ŞARJ İSTASYONU KONUMLANDIRMA OPTİMİZASYONU: GENETİK ALGORİTMA TABANLI ÇOK AMAÇLI BİR YAKLAŞIM
GAVCAR,E.,KARA,N.2025.Muğla İlinde Elektrikli Araç Şarj İstasyonu Konumlandırma Optimizasyonu: Genetik Algoritma Tabanlı Çok Amaçlı Bir Yaklaşım
MARANGOZ,M.,NİZAMOĞLU,Ö.2025.COVİD-19 PANDEMİ SÜRECİNİN İŞLETMELERE VE PAZARLAMA FAALİYETLERİNE ETKİLERİ
MARANGOZ,M.,TAYÇU,D.2025.Marketing in The Metaverse: Opportunıties and Threats
YILMAZ,S.2025.KİRPİ İKİLEMİ VE KORUNMA STRATEJİSİ BAĞLAMINDA TÜRK DÜNYASI: YOLCULUK NEREYE?

Ulusal

"ÇIMAT,A.,KARACA,B.2025.TÜRKİYE'DE YENİ ÇALIŞMA MODELLERİNİN YÜKSELİŞİ: PAYLAŞIM EKONOMİSİ, GİG EKONOMİSİ VE YIKICI İNOVASYON PERSPEKTİFİ"

Kitap

Uluslararası

AVCI,U.,GÜMÜŞ,D.2025.Theories and Models in Tourism and Hospitality Research/Conservation of Resources (COR) Theory
AVCI,U.,İNAN,R.2025.Theories and Models in Tourism and Hospitality Research/Social Exchange Theory
"BAHAR,O.,DEMİR,E.2025.Yenilenebilir Enerji Kaynaklı Turizmde Rekabet Gücü ve Stratejileri/"
BARUT,I.2025.Sistem Dönüşürken: Türkiye'de Başbakanlık Hükûmeti
"ÇIMAT,A.,ERDAL,A.,MAMMADZADA,Z.2025.AZERBAYCAN VERGİ SİSTEMİNİN İKTİSADİ VE MALİ AÇIDAN DEĞERLENDİRİLMESİ/"
"DEDEOĞLU,S.2025.Sanayi için Bakımın Dönüştürücü Gücü: Türkiye'de Organize Sanayi Bölgeleri'nde Erken Çocukluk Bakım ve Eğitim Hizmetleri için Uygulanabilir ve Sürdürülebilir Modeller ve İş Birlikleri/"
DİŞBUDAK,C.2025.POST-KEYNESYEN İKTİSAT: TEORİ VE POLİTİKALAR/KÂRLILIK, ÜCRETLER VE İŞSİZLİK: TÜRKİYE'DE İŞSİZLİĞİN POST-KEYNESYEN YORUMU
DİŞBUDAK,C.2025.POST-KEYNESYEN İKTİSAT: TEORİ VE POLİTİKALAR/POST – KEYNESYEN İKTİSAT METODOLOJİ
DOĞAN,H.2025.Milliyetçi Hareket Partisi (Kuruluş Dinamikleri ve İdeolojik Evrimi)/
ERSERİM,A.2025.Postmodern Accounting Research: Knowledge and Reality
ÖZERDEM,F.2025.YENİ BAŞLAYANLAR İÇİN GÜNCEL GELİŞMELER IŞIĞINDA AVRUPA BİRLİĞİ/
PURKIS,S.2025.İktisadi Aklın Doğaya Hakimiyetinin Ekoloji Politiği: Ekolojik Borç, Ekolojik Adalet, Ekolojik Yarar/
SEHİL,C.,TEPELİ,Y.2025.Yeşil Finansman ve Döngüsel Ekonomi/
TATAROĞLU,M.2025.KAMU YÖNETIMI ALANINDA ARAŞTIRMALAR VE DEĞERLENDIRMELER ARALIK 2025/POSTMODERN ÇAĞIN MERKEZİ EL DEĞİŞTİRİRKEN: BATI'NIN YARATTIĞI ÇAĞDA DOĞU'NUN YÜKSELİŞİ
TATAROĞLU,M.2025.TÜM YÖNLERİ İLE AFET YÖNETİMİ/AFET YÖNETİMİNDE MERKEZİ YÖNETİMİN ROLÜ

Ulusal

COŞKUN,B.,PEKER,D.2025.Türkiye'de Halk Eğitimi ve İstihdam İlişkisi/
GAVCAR,E.2025.İstatistik Yöntemler I/

Kitap İçinde Yazarlık

Uluslararası

AKYÜZ,D.,PANK,Y.2025.Yeni Nesil Yönetim: Dijital Çağda Sistem, Süreç, Strateji ve Dönüşüm/Dijitalleşmenin Afet Yönetiminde Kullanımına Yönelik Analiz
ALDEMİR,C.,BUDAK,C.2025.Toplumsal Cinsiyet Temelinde Kadının Konumu ve Sorunları/Kamu Politikası ve toplumsal Cinsiyet Eşit(siz)liği
ATASEVER,G.2025.Türkiye'de Ekonomi Politikalarının Sınavı: Enflasyon, Cari Denge ve Finansal İstikrar/Çevre Vergileri
BAYRAKDAROĞLU,F.2025.YENİ NESİL PAZARLAMA ANLAYIŞLARI DAVRANIŞSAL, DİJİTAL VE SÜRDÜRÜLEBİLİR YÖNELİMLER/TRANSMEDYA HİKÂYE ANLATICILIĞI
ÇAĞLAR,Ö.,HİLMİ,E.,SERAP,Ö.2025.Farklı Disiplinler Işığında Kadın Çalışmaları/Yaşlanan Kadın İşgücünün İşsizlik Sorunu: TR 32 Bölgesi Karşılaştırmalı Analizi
ÇIMAT,A.,KARACA,B.2025.Dijital Ekonomi, Finansal Piyasalar ve İşletme Çalışmaları/Türkiye'de Dijitalleşme ve Gelir Eşitsizliği: Dual Emek Piyasası Perspektifiyle Johansen Eşbütünleşme Analizi
DAŞKIRAN,F.2025.FİNANSAL YÖNETİMİN TEMELLERİ/FİNANSAL KARARLARIN STRATEJİK BOYUTU: AMAÇLAR VE YÖNETİM İLKELERİ
DAŞKIRAN,F.2025.FİNANSAL YÖNETİMİN TEMELLERİ/İŞLETMELERDE FİNANSMAN KAYNAKLARI
DEDEOĞLU,S.,ŞAHANKAYA,A.2025.Türkiye Ekonomisi: Politikalar, Tarihsel Gelişim ve Yapısal Dönüşüm/Cumhuriyetin 100 Yıllık Göç Serüveni: Ulus Devlet İnşasından Mülteci Bekçiliğine
DEMİRCİ,U.2025.Akademik Perspektiften Yönetim ve Organizasyon / Dijital Dünyada Yeni Bir Saldırganlık Davranışı Olarak Siber Zorbalık
DEMİRCİ,U.2025.Yönetim ve Organizasyon Alanında Uluslararası Araştırmalar - IV / Örgüt Yönetimine Karşı Bir Tepki Davranışı: Sessiz İstifa
"ERDOĞAN,O.,PANK,Y.2025.Policy Innovation and Maintaining Influential Local Governments_x000D_/Migration Policies of Local Governments in France"
ETCİ,H.,ÖZBEK,Ç.,ÖZEN,S.2025.Farklı Disiplinler Işığında Kadın Çalışmaları Güncel Konular ve Değerlendirmeler-III/Yaşlanan Kadın İşgücünün İşsizlik Sorunu: TR32 Bölgesi Karşılaştırmalı Analizi
FATMA,N.,KIRLI,Ö.2025.Kuramdan Uygulamaya Sürdürülebilirlik ve Eğitimi/ Sürdürülebilir Kalkınmada Kadın Koopratifileri: Muğla İli Örneği
GÜREL,E.2025.Finansal Yönetimin Temelleri/Başabaş Noktası ve Kaldıraç Analizi
GÜREL,E.2025.Finansal Yönetimin Temelleri/Sermaye Maliyeti ve Optimal Sermaye Yapısının Oluşturulması
HALİS,Ö.2025.SOSYOLOJİ ALANINDA ULUSLARARASI ÇALIŞMALAR/SOSYAL MEDYA INFLUENCERLARININ ERGEN-GENÇ BIREYLER ÜZERINDEKI ETKILERI
"İKİZ,A.2025.SOSYAL, BEŞERİ VE _x000D_İDARİ BİLİMLERDE KURAM VE _x000D_UYGULAMALI ÇALIŞMALAR/Türk Turizm Sektöründe Kurvaziyer Turizmi Mevcut Durum ve Potansiyel Gelişme"
KARACA,Y.,ÖZTÜRK,N.2025.Modernizing Public Administration With New Digital Advancements/Promoting Public Value Creation Through the Us e of Digital Technologies
KIRLI,Ö.,UÇAR,B.2025.Sivil Toplum ve Kadın/Kadına Şiddet: Politika ve STK Algısı
ÖZER,S.,UYSAL,S.2025.Post - Keynesyen İktisat: Teori ve Politikalar/Post - Keynesyen İktisatta Mark-up Fiyatlama ve Enflasyon
PANK,Y.2025.Modernizing Public Administration with New Digital Advancements/Artifical Intelligence Policy of Italy
POYRAZ,E.2025.Finansal Yönetimin Temelleri/MENKUL KIYMET DEĞERLEMESİ

POYRAZ,E.2025.Finansal Yönetimin Temelleri/SERMAYE BÜTÇELEMESİ
TEPELİ,Y.2025.Finansal Yönetimin Temelleri/Paranın Zaman Değeri Analizi
TEPELİ,Y.2025.Finansal Yönetimin Temelleri/Risk ve Getiri
UYSAL,S.2025.Post-Keynesyen İktisat: Teori Ve Politikalar/Sraffa ve Post - Keynesyen İktisat

İlahiyat Fakültesi

Birim	Uluslararası Makale		Ulusal Makale		Bildiri		Kitap		Kitap İçinde Yazarlık	
	SCI-SCI/E-SSCI-AHCI	Diğer Uluslararası Alan Endeksleri	Ulakbim/TR DİZİN	Diğer Ulusal Alan Endeksler	Uluslararası	Ulusal	Uluslararası	Ulusal	Uluslararası	Ulusal
Temel İslam Bilimleri Bölümü	0	2	0	0	3	0	5	0	6	0
Felsefe ve Din Bilimleri Bölümü	0	1	4	0	0	0	0	0	10	0
İslam Tarihi ve Sanatları Bölümü	0	0	0	0	0	0	1	0	0	0
Toplam Yayın Sayısı*	0	3	4	0	3	0	6	0	16	0
Birim Yayın Sayısı**	0	3	4	0	3	0	6	0	16	0

* Birim içinde bölümler arası/programlar arası mükerrer yayınlar dahil yayın sayısı toplamı
** Birim içinde tekrarsız yayın sayısı toplamı

Uluslararası Makale

Diğer Uluslararası Alan Endeksleri

DÖNMEZ,H.2025.Şâhidî'nin Işknâme'sinde İlahî Aşk
ÖZER,M.,TANRIVERDİ,M.2025.Erken Abbâsî Devrinde Zındıklık Olgusunu Besleyen Sosyopolitik Gelişmeler
ULU,F.2025.The Effect of Value-Based Folk Songs and Spiritual Care and Empowerment Practices on the Psychological Well-Being and Spirituality Levels of Faculty of Theology Students

Ulusal Makale

Ulakbim/TR DİZİN

ARSLAN,H.,TÜRK,Z.2025.İsraf ve Aşırı Tüketimin Semitik Dinler ve Tüketim Türleri Açısından İncelenmesi
"ELDEMİR,F.,ULU,F.2025.Kuşaklararası Manevi Değer Aktarımı: Yaşlı Bakımı Öğrencilerinin Deneyimleri Üzerine_x000D_Fenomenolojik Bir Araştırma"
"ULU,F.2025._x000D_Üniversite Öğrencilerinin Öznel İyi Oluş ve Tanrı Algısı Düzeylerine DOMAB Programının Etkisi"
"ULU,F.2025.Manevî Değerlerin Başa Çıkma Süreçlerindeki Rolü: Üniversite Öğrencileri Üzerine Nitel Bir_x000D_İnceleme"

Bildiri

Uluslararası

ACAR,A.2025.19. Yüzyılda Yaşayan Yahudi Oryantalistlerin Günümüz İsrail Devleti'nin Kuruluşuna Katkıları
ACAR,A.2025.DR. ALFRED PIKU'NUN "OSMANLI DÖNEMİNDE ARNAVUT ASILLI MÜELLİFLERİN KUR'AN İLİMLERİ VE TEFSİR ALANINDAKİ ÇALIŞMALARI" ADLI DOKTORA TEZİ ÇALIŞMASINDA BAHSİ GEÇEN MÜELLİFLERİN ESERLERİNDEKİ TÜRK KÜLTÜRÜNÜN DEĞERLENDİRİLMESİ
TÜRKOĞLU,M.2025.A New Model In Family Establishment In The Light Of The Qur'an

Kitap

Uluslararası

ACAR,A.2025.Menhecu Sadreddin el-Konevi Fi Tefsirihi: İ'cazu'l Beyan Fi Tefsiri Ümmi'l Kur'an Ve Mevgifuhu Mine'l Kadaya es-Sufiyye (Dirase Tefsiriyye Nakdiyye)
BAL,Ş.2025.Klasik Dönem Arapça Gramer Sistemi: Metodolojik Bir İnceleme/Klasik Dönem Arap Dilbilgisi Yönteminin Oluşum Süreci ve Tarihsel Gelişimi
BAL,Ş.2025.ÜMEYYE BİN EBİ'S-SALT'IN ŞİİRLERİNDE METAFİZİK/
ÖZKAL,R.2025.Fitne Dönemi Pasif Direniş Hareketinin Öncüsü Kılıcını Çekmeyen Sahabi Sad B. Ebi Vakkas/
TANRIVERDİ,M.2025.Müttefekun Aleyh Bir Hadis Istılahının Tarihi Serencamı/
"TÜRKMEN,K.2025.Endülüs İslam Kültür ve Medeniyeti Araştırmaları Endülüs Coğrafyası ve Siyasi Tarihi/Benî Ahmer Devleti (Gırnata Sultanlığı/Nasrîler)"

Kitap İçinde Yazarlık

Uluslararası

ACAR,A.2025.Bir Müfessir Olarak Zemahşeri ve Tefsir Metodolojisi/Batı'da Zemahşerî Tefsiri (ö.538/1144) ve Hakkında Yapılan Diğer Çalışmalar
ACAR,A.2025.Kur'an ve Tefsirde Güncel Konular-2/Amine Vedud'un Irk, Sınıf ve Cinsiyet Kavramlarını Kur'an Merkezli Yorumlaması ve Eleştirel Analizi
ACAR,A.2025.Tefsir Çalışmaları Dizisi 3: Akademik İncelemeler/An Evaulation of Angelic Helpings by Allah's Permission in the Battle of Badr According to Qur'an(Surah Al ' Imran:3/11-12)
ARSLAN,H.,DÖLEK,O.2025.Dinler Tarihi Yazıları -Prof. Dr. Hikmet Tanyu'ya Armağan-/Budizm'de Kaya Oyma Tapınakları Üzerine Bir İnceleme: Ajanta Mağaraları (I-X)
ARSLAN,H.,TURAN,H.2025.Dinler ve Yapay Zekâ: Te(kn)olojik Perspektifler/BUDİZM ve YAPAY ZEKÂ ÇALIŞMALARI
ARSLAN,H.,TURAN,H.2025.HİNDU FESTİVALLERİ: Hindistan'da Dini Bayramlar/Kumbh Mela
ARSLAN,H.,YILMAZ,R.2025.Dinler Tarihi Yazıları -Prof. Dr. Hikmet Tanyu'ya Armağan-/Minimalist Yaşam Yönelimleri: Semitik Dinlerde Sade Yaşam Tarzı Üzerine Bir İnceleme
ARSLAN,H.2025.HİNDU FESTİVALLERİ: Hindistan'da Dini Bayramlar/Holi
ELDEMİR,F.,ULU,F.2025.Din Psikolojisi/Değersizlik Duygusunun Manevî Psikolojik Yorumu: İnsanın Ontolojik Değeri Üzerine Bir İnceleme
ELDEMİR,F.,ULU,F.2025.Din Psikolojisi/Manevî Bakım Perspektifinden Lokman Hekim Öğretileri
ÖZKAL,R.2025.Klasik Dönem Arapça Gramer Sistemi: Metodolojik Bir İnceleme/Sîbeveyhi'nin Arap Gramerinin Gelişimine Etkisi
TANRIVERDİ,M.2025.Kırk Hadis Şerhi Kitâbü'l-Mecâlisi's-Seniyye / Nevevî'nin Ölümsüz Eseri el-Erba'ûn'un Telifine Dair Motivasyon Üzerine
TANRIVERDİ,M.2025.Tarih Alanında Seçme Yazılar IX / Sünnî ve Zeydî Geleneğin Hadis Mirası: Sünen-i Erbaa ile el-Emâlî Arasında Bir Mukayese
ULU,F.2025.Din Psikolojisi/Narsistik İlişkiler ve Manevi Başa Çıkma
ULU,F.2025.İnsan, Eğitim ve Maneviyat/Özel Gereksinimli Bireylerde Manevi Başa Çıkma Süreçleri
ULU,F.2025.Multidisipliner Perspektiften Çocuk Araştırmaları/İşitme Engelli Çocukların Manevi İhtiyaçları ve Başa Çıkma

İş Sağlığı ve Güvenliği Koordinatörlüğü

Birim	Uluslararası Makale		Ulusal Makale		Bildiri		Kitap		Kitap İçinde Yazarlık	
	SCI-SCI/E-SSCI-AHCI	Diğer Uluslararası Alan Endeksleri	Ulakbim/TR DİZİN	Diğer Ulusal Alan Endeksler	Uluslararası	Ulusal	Uluslararası	Ulusal	Uluslararası	Ulusal
İş Sağlığı ve Güvenliği Koordinatörlüğü	2	0	0	0	0	0	0	0	0	0
Toplam Yayın Sayısı*	2	0	0	0	0	0	0	0	0	0

Birim Yayın Sayısı**	2	0	0	0	0	0	0	0	0	0

* Birim içinde bölümler arası/programlar arası mükerrer yayınlar dahil yayın sayısı toplamı
** Birim içinde tekrarsız yayın sayısı toplamı

Uluslararası Makale

SCI-SCI/E-SSCI-AHCI

ERYILMAZ,S.,IŞIK,C.,VATANSEVER,Ö.2025.PEO/GG nanofiber-based lipase immobilization for efficient hydrolysis of selected vegetable oils and industrial biocatalysis

IŞIK,C.,TEKE,M.,VATANSEVER,Ö.2025.Enhanced phenolic compound removal via laccase immobilization on PVA/GG nanofiber membranes: Structural optimization and application

Kavaklıdere Şehit Mustafa Alper Meslek Yüksekokulu

Birim	Uluslararası Makale		Ulusal Makale		Bildiri		Kitap		Kitap İçinde Yazarlık	
	SCI-SCI/E-SSCI-AHCI	Diğer Uluslararası Alan Endeksleri	Ulakbim/TR DİZİN	Diğer Ulusal Alan Endeksler	Uluslararası	Ulusal	Uluslararası	Ulusal	Uluslararası	Ulusal
Mülkiyet Koruma ve Güvenlik Bölümü	2	1	0	0	0	1	0	0	3	0
Ormancılık Bölümü	0	1	1	0	0	0	0	0	1	0
Toplam Yayın Sayısı*	2	2	1	0	0	1	0	0	4	0
Birim Yayın Sayısı**	2	2	1	0	0	1	0	0	4	0

* Birim içinde bölümler arası/programlar arası mükerrer yayınlar dahil yayın sayısı toplamı
** Birim içinde tekrarsız yayın sayısı toplamı

Uluslararası Makale

SCI-SCI/E-SSCI-AHCI

GÜP,R.,HÖKELEK,T.,KINCAL,S.,TOPKAYA,C.,ZENGİN,T.2025.Synthesis, Spectroscopic and Crystal Structures, Hirshfeld Surface Analysis, and DNA Interaction Properties with Modelling Studies of a Novel Hydrazone–Oxime Ligand

TENİKLER,G.,YÜKSELER,M.2025.Multidimensional assessment of social vulnerability to natural hazards in Türkiye using different methods

Diğer Uluslararası Alan Endeksleri

KAHVECİ,E.,MALKOÇOĞLU,S.,ÖZTÜRK,İ.2025.Role of Soil and Environmental Factors in Predicting Physical and Mechanical Properties of Black Alder Wood: CCA Aided MLR Modeling Approach

YÜKSELER,M.2025.Afetler Açısından Gösterge Bazlı Sosyal Zarar Görebilirlik Araştırmalarının Bibliyometrik Analizi

Ulusal Makale

Ulakbim/TR DİZİN

AKYOL,A.,AYDIN,Y.2025.Biyolojik çeşitliliği korumak için yeni bir politika aracı: Diğer etkili alan bazlı koruma önlemleri

Bildiri

Ulusal

"KINCAL,S.2025.PRİMİDİN TÜREVİ SCHİFF BAZI LİGANDLARININ VE Co(II) KOMPLEKSLERİNİN SENTEZİ, KARAKTERİZASYONU, DNA/BSA BAĞLANMA ÖZELLİKLERİ VE IN-SİLİCO ANALİZLERİ"

Kitap İçinde Yazarlık

Uluslararası

AKYOL,A.,AYDIN,Y.2025.Orman Mühendisliği Alanında Güncel Araştırmalar ve Yaklaşımlar/Orman Ekosistemlerinin Sürdürülebilir Yönetimi Kapsamında Alan Bazlı Yeni Bir Koruma Yaklaşımı ve Türkiye'de Uygulanabilirliği: OECMs

YAZGAN,J.2025.Afet Yönetiminde Yeni Ufuklar: Teknoloji Toplum ve Politikalar/Uluslararası Afet Yönetimi

YAZGAN,J.2025.Afetlerde Yönetim/Afetlerde Geçici Barınma Alanlarının Yönetimi

YAZGAN,J.2025.Afetlerde Yönetim/Afetlerde Sivil Toplum Kuruluşları İlişkileri ve Gönüllü Yönetimi

Köyceğiz Meslek Yüksekokulu

Birim	Uluslararası Makale		Ulusal Makale		Bildiri		Kitap		Kitap İçinde Yazarlık	
	SCI-SCI/E-SSCI-AHCI	Diğer Uluslararası Alan Endeksleri	Ulakbim/TR DİZİN	Diğer Ulusal Alan Endeksler	Uluslararası	Ulusal	Uluslararası	Ulusal	Uluslararası	Ulusal
Bitkisel ve Hayvansal Üretim Bölümü	14	1	2	0	1	0	0	0	1	0
Mülkiyet Koruma ve Güvenlik Bölümü	0	2	0	0	2	0	0	0	2	0
Ormancılık Bölümü	1	2	3	0	6	0	0	0	11	0
Köyceğiz Meslek Yüksekokulu	1	0	0	0	0	0	0	0	0	0
Toplam Yayın Sayısı*	16	5	5	0	9	0	0	0	14	0
Birim Yayın Sayısı**	16	5	5	0	9	0	0	0	13	0

* Birim içinde bölümler arası/programlar arası mükerrer yayınlar dahil yayın sayısı toplamı
** Birim içinde tekrarsız yayın sayısı toplamı

Uluslararası Makale

SCI-SCI/E-SSCI-AHCI

ABDELSALAM,A.,AKATA,I.,ARSLAN,Ş.,ÇAKIR,C.,ÇAM,D.,KARAMAN,A.,ÖZTÜRK,M.,SICAK,Y.2025.Characterization of the Cytotoxic Compounds of Lactarius salmonicolor R. Heim and Leclair by Gas Chromatography-Mass Spectrometry and Chemometrics

"AKBAŞ,K.,ÇATAV,Ş.,ÇERKEZ,C.,KIRCALI,T.,UZUN,S.2025.The interplay of gibberellin, nitric oxide and reactive_x000D_oxygen species metabolism in smoke-induced seed_x000D_dormancy release"

ALEİNİKOVAS,M.,BEKİROĞLU,Ö.,BERİOZOVAS,O.,BÜYÜKSAKALLI,H.,PERKUMİENE,D.,ŠKEMA,M.,TOLUNAY,A.,TÜRKOĞLU,T.,UYAR,Ç.2025.Stakeholder Participation and Multi-Actor Collaboration in Model Forest Governance: Insights from the Bucak Model Forest, Türkiye

ANWAR,W.,BEGUM,S.,CARVALHO,P.,HALİM,S.,HASSAN,S.,KHAN,A.,KHAN,B.,MUHAMMAD,A.,ÖZTÜRK,M.,SICAK,Y.,ULLAH,A.,WİSAL,A.,ZAFAR,S.2025.The Cytotoxic, Antioxidant, and Anticholinesterase Activity of Steviol and Isosteviol Analogues Together with Structure-Activity Relationships and Molecular Docking Studies

ASEHRAOU,A.,BADDAOUİ,S.,CHOUKRİ,M.,CONTE,R.,ÇAKIR,C.,ÇAM,D.,DAUELBAİT,M.,ELOSSAİLY,G.,GAAFAR,A.,JARDAN,Y.,MAMRİ,S.,ÖZTÜRK,M.,ROUBİ,M.,SAALAOUİ,E.,SICAK,Y.2025.From Floral By-Product to Bioactive Resource: Phytochemical Profiling and Antioxidant Potential of Crocus sativus Stamens

BAKIRDÖVEN,A.,EMRE,E.,İYİDOĞAN,A.,KAYA,S.,KURŞUN,A.,SICAK,Y.,TATAR,Y.2025.Novel Pyrrolidine-Based Pyrazolines as ?-Glucosidase Inhibitors: Microwave-
Assisted Synthesis, Antidiabetic Activity, In Silico ADMET Prediction, Molecular Docking, and Molecular Dynamics Simulations
BAKIRDÖVEN,A.,EMRE,E.,İYİDOĞAN,A.,KURŞUN,A.,SAĞLAM,E.,SICAK,Y.,TAŞDEMİR,D.,TATAR,Y.,YILMAZ,Ö.2025.Discovery of Novel Pyrrolidine-Based Chalcones as Dual Inhibitors of ?-Amylase and ?-Glucosidase: Synthesis, Molecular Docking, ADMET Profiles, and Pharmacological Screening
BARAN,M.,KANBER,S.,YILDIZTEKİN,M.2025.Eco-
Friendly Synthesis of Selenium Nanoparticles via Sternbergia candida: Enhancing Antioxidant Defense and Mitigating Salt Stress in Pepper (Capsicum annuum L.) Plants
BAŞARAN,E.,ÖZTÜRK,M.,SICAK,Y.,TÜRKMENOĞLU,B.2025.Synthesis of newly designed hydrazones, in vitro and in silico studies, and structure-activity relationship
BİLGE,M.,BULUT,Z.,EMRE,E.,İYİDOĞAN,A.,SICAK,Y.2025.Structure-Based Design
of Chiral Thioureas as Butyrylcholinesterase Inhibitors: Synthesis, Enzyme Inhibition and In Silico Studies
BİNGÖL,E.,ÖZDEN,F.,TİRYAKİ,K.,TÜMTÜRK,İ.2025.Investigation of exercise-
related leg pain, fear of pain, kinesiophobia, and injury anxiety in athletes
COŞGUN,G.,GEZEN,A.,KONUK,T.,OYLUMLU,E.,ŞAHİN,N.,TANRIÖVER,G.,TORUN,M.,ÜLKERYILDIZ-
BALÇIK,E.,YAZICI,E.,YILDIZTEKİN,M.2025.Polycaprolactone nanoparticles as
a delivery vehicle for styrax liquidus: Therapeutic effects on ulcer and gastric cancer cells
EMRE,E.,İYİDOĞAN,A.,ÖZBEK,M.,SICAK,Y.,TEKE,T.,UBA,A.2025.Synthesis, Conformational Analysis, Antioxidant and Enzyme Inhibition Activity, Molecular Docking and DFT Studies of New Chiral Hydrazide-Hydrazone Derivatives
EMRE,E.,İYİDOĞAN,A.,ÖZTÜRK,M.,SICAK,Y.,TAŞKIN,T.,UYSAL,D.2025.Chiral Thioureas Containing Naphthalene Moiety as Selective Butyrylcholinesterase Inhibitors: Design, Synthesis, Cholinesterase Inhibition Activity and Molecular Docking Studies
EMRE,E.,KAYA,S.,KİLİÇ,R.,KURŞUN,A.,SAĞLAM,E.,SICAK,Y.,ŞAHİN,Y.,TAŞDEMİR,D.,TATAR,Y.2025.Design, Synthesis, Antidiabetic Activity and In silico Studies of New Hydrazone Derivatives Derived from Acetohexamide
İŞMAN,N.,SICAK,Y.,TERZİOĞLU,P.2025.Polyvinyl Alcohol/Chitosan Composite Films with Pomegranate Peel Powder: Improved Bioactivity and Biodegradability

Diğer Uluslararası Alan Endeksleri

AKAY,A.,BÜYÜKSAKALLI,H.,TAŞ,İ.2025.Assessing Rut Depth Formation in a Skidding Operation Using UAV Photogrammetry
ALASGAROVA,N.,BABAYEVA,S.,BARAN,A.,EVCİL,M.,GANBAROV,D.,GÜNEŞ,Z.,KÜÇÜKAYDIN,S.,YILDIZTEKİN,M.2025.Synthesis of Plant-
Derived Selenium Nanoparticles from Lankaran-Astara Tea (Camellia sinensis L.) Plant and Evaluation of their Activities on Different Enzymes
İŞLER,K.,PEKMEZCİ,A.2025.SAVUNMA HARCAMALARI, İŞSİZLİK VE ENFLASYONUN EKONOMİK BÜYÜMEYE ETKİSİ: 1982-2023 DÖNEMİ TÜRKİYE ÖRNEĞİ
İŞLER,K.2025.Resmi Veriler Işığında Uyuşturucu Kaçakçılığı ile Mücadele: Türkiye Örneği
KAHVECİ,E.,MALKOÇOĞLU,S.,ÖZTÜRK,İ.2025.Role of Soil and Environmental Factors in Predicting Physical and Mechanical Properties of
Black Alder Wood: CCA Aided MLR Modeling Approach

Ulusal Makale

Ulakbim/TR DİZİN

,Ç.,,N.,TOLUNAY,A.,TÜRKOĞLU,T.2025.FSC sertifikasının yerel toplumlar üzerindeki sosyal etkileri: Köyceğiz İlçesi örneği
AKBAŞ,K.,AKTAŞ,A.,DEĞERLİ,Y.,VAROL,Ö.2025.Kavak Dağı (Milas/Muğla) Vejetasyonunu
AKBAŞ,K.,TUNA,A.,VAROL,Ö.,YILDIZTEKİN,M.2025.Nutrient Content of Some Wild Plants Growing in Köyceğiz Special Environmental Protection Area (Sandras Mountain)
GAVCAR,E.,TÜRKOĞLU,T.2025.Güney Ege Kalkınma Bölgesinde orman ürünleri sektörünün analizi ve geliştirilme olanaklarının araştırılması
GAVCAR,E.,TÜRKOĞLU,T.2025.Türkiye Orman Ürünleri Endüstrisinde İstihdam ve İşletme Yoğunlaşmasının Bölgesel ve Zamansal Analizi

Bildiri

Uluslararası

AKAY,A.,BALCI,B.,BÜYÜKSAKALLI,H.,TAŞ,İ.2025.Investigation of Particulate Matter Exposure on Cabinless Agricultural Tractors Used in Forestry Operations
İŞLER,K.,SICAK,Y.2025.Türkiye'de Tıbbi-Aromatik Bitki Temelli Kimyasalların Güvenlik Sektörüne Entegrasyonu: Bir Endüstriyel Kalkınma ve Güvenlik Stratejisi Önerisi
İŞLER,K.,SICAK,Y.2025.Türkiye'de Tıbbi-Aromatik Bitki Temelli Kimyasalların Savunma Sektörüne Entegrasyonu Bir Endüstriyel Kalkınma ve Güvenlik Stratejisi Önerisi Tebliğ
İŞLER,K.2025.Savunma Sanayii Ekonomisi Bağlamında Türkiye'nin Azerbaycan'a Yönelik Askeri ve Teknolojik Destek Politikası: Karabağ Sonrası Dönem Analizi
"KAHVECİ,E.,KARA,Ö.,MALKOÇOĞLU,S.2025.DOĞAL KARIŞIK KARAÇAM MEŞCERELERİNDE TOPRAKTAKİ KARBON STOKLARININ_x000D_BELİRLENMESİ"
"KAHVECİ,E.,KARA,Ö.,MALKOÇOĞLU,S.2025.SANDIRAS DAĞLIK KÜTLESİNİN DENİZE BAKAN YAMAÇLARINDA BİTKİ ÖRTÜSÜ-ÇEVRE_x000D_İLİŞKİLERİ VE EKOLOJİK TÜR GRUPLARI"
KIZILCA,V.,ULUSOY,H.2025.Effect Of Laurel (Laurus nobilis L.) Plant Extract On Some Technological Properties Of Wood Material
"ÖZDERİN,S.,ULUSOY,H.2025.İklim Krizi Ve Ormanların Rolü: Geleceğimizi Yeşertmek_x000D"
ÖZDERİN,S.,ULUSOY,H.2025.Üniversite Öğrencileri Perspektifinden Küresel Isınma Ve İklim Değişikliği

Kitap İçinde Yazarlık

Uluslararası

ALPAY,Ö.,PEKER,H.,ULUSOY,H.2025.Research And Evaluations İn The Field Of Agriculture, Forestry And Aquaculture/Effects Of Various Medicinal And Aromatic Plant Extracts On Some Technological Properties Of Wood Materials
ARPACIK,A.,KAHVECİ,E.,MALKOÇOĞLU,S.2025.Orman Mühendisliği Değerlendirmeleri/Toprak Organik Karbonu ve Yaban Hayatı: Ekosistem Temelli Etkileşimler ve Yönetim Perspektifleri
"ATILGAN,A.,ULUSOY,H.2025.Sustanıble Agriculturel Producction Management And İnnovation_x000D_/Use Of Some Organic Materials In Wood"
ATILGAN,A.,ULUSOY,H.2025.Sustanıble Agriculturel Producction Management And İnnovation/Effect Of Various Organic Based Materials On The Compressive Resistance Of Wood Material
AY,N.,ULUSOY,H.2025.Orman Mühendisliğinde Ekosistem Yönetimi/Köyceğiz'de Ekoturizm Kaynaklarının Sürdürülebilirlik Perspektifinden Değerlendirilmesi
BARAN,A.,KANBER,S.,YILDIZTEKİN,M.2025.Essential Oil-
Bearing Plants/Destructive effect of heavy metals on the oxidative defense mechanism of some aromatic plants
BÜYÜKSAKALLI,H.,TÜRKOĞLU,T.2025.Wood Resources and Furniture Industry: Productivity, Ecodesign and Sustainability/Certification-Based Mechanization and Technology Management in Sustainable Forestry
BÜYÜKSAKALLI,H.2025.Wood Resources and Furniture Industry:
Productivity, Ecodesign and Sustainability/Unmanned Aerial Vehicles in Forestry: Technologies, Data Processing and Application Areas
İŞLER,K.2025.Multidisipliner Bir Yaklaşımla Özel İlgi Turizmi/Küreselleşme Ekseninde Cittaslow (Sakin Şehir) Hareketi: Köyceğiz Örneği
İŞLER,K.2025.Sosyal, Beşeri ve İdari Bilimler Alanında Uluslararası Akademik Araştırma ve Çalışmalar/Sürdürülebilir Turizm Politikalarının Yerel Uygulamalarla Uyumlanması: Cittaslow Ağı Kapsamında Akyaka Örneği
PEKER,H.,SERAP,A.,ULUSOY,H.2025.RESEARCH AND EVALUATİONS İN THE FİELD OF AGRİCULTURE, FORESTRY AND AQUACULTURE/Effect Of Natural/Organic Medical Aromatic Herb Extract Structure On The Usage Level Of Wood

PEKER,H.,ULUSOY,H.,YILDIRIM,E.2025.Ziraat, Orman ve Su Ürünleri Alanında Araştırmalar ve Değerlendirmeler/Bor Yapısının Tıbbi Aromatik Bitki Ekstratıyla Ahşaba Emprenyesi ve Teknolojik Özelliklere Etkisi

TOLUNAY,A.,TÜRKOĞLU,T.2025.Geleceğin Dönüm Noktasında Isparta Akademik Perspektifler/Sürdürülebilir Kalkınma için Katılımcı Ormancılık: Göller Yöresinde Bucak Model Ormanı

Köyceğiz Sağlık Hizmetleri Meslek Yüksekokulu

Birim	Uluslararası Makale		Ulusal Makale		Bildiri		Kitap		Kitap İçinde Yazarlık	
	SCI-SCI/E-SSCI-AHCI	Diğer Uluslararası Alan Endeksleri	Ulakbim/TR DİZİN	Diğer Ulusal Alan Endeksler	Uluslararası	Ulusal	Uluslararası	Ulusal	Uluslararası	Ulusal
Tıbbi Hizmetler ve Teknikler Bölümü	12	2	0	0	6	2	0	0	0	1
Sağlık Bakım Hizmetleri Bölümü	16	1	4	0	0	0	0	0	10	0
Eczane Hizmetleri Bölümü	5	0	0	0	1	0	0	0	0	0
Toplam Yayın Sayısı*	33	3	4	0	7	2	0	0	10	1
Birim Yayın Sayısı**	33	3	4	0	7	2	0	0	10	1

* Birim içinde bölümler arası/programlar arası mükerrer yayınlar dahil yayın sayısı toplamı

**Birim içinde tekrarsız yayın sayısı toplamı

Uluslararası Makale

SCI-SCI/E-SSCI-AHCI

AKGEYİK,E.,ARLİ,G.,ÇELEBİER,M.,KAVAL,B.,KAYNAK,M.,MUSAYEVA,F.,SEZGİN,B.,SOYSEVEN,M.2025.Simultaneous Determination of Glibenclamide , Metoprolol Tartrate, and Phenol Red Using HPLC-PDA: Application in Rat Intestinal Permeability Studies and Its Greenness Assessment Using NEMI, Analytical Eco-Scale, GAPI, MoGAPI, AGREE, AGREEprep, RAPI, BAGI, and CACI

ALPARSLAN,F.,BAŞER,M.,BENZER,Z.,ÖZDEN,F.,ÖZKESKİN,M.,UYSAL,İ.2025.The effect of kinesiophobia on motor symptoms in individuals with Parkinson's Disease

AMMARA,B.,ANOUAR,E.,BENAİSSA,A.,BENDAHOU,M.,CEYLAN,Ö.,KHADİR,A.,KÜÇÜKAYDIN,S.,LATTİ,N.,TAMFU,A.,WAFAA,B.2025.Inhibition of clinical multidrug-resistant Pseudomonas aeruginosa biofilms by cinnamaldehyde and eugenol from essential oils: in vitro and in silico analysis

ANOUAR,E.,BANKOVA,V.,BOUDİBA,S.,DİNİCA,R.,GAYE,M.,KÜÇÜKAYDIN,S.,POPOVA,M.,ROLAND,N.,TAMFU,A.,TRUSHEVA,B.2025.Enzymes Inhibitory Properties of Compounds from Roots of Mitragyna inermis Willd (Rubiaceae): In Vitro, Molecular Docking and ADME Evaluations

AOUİCHE,A.,BELHOUALA,K.,BENARBA,B.,CEYLAN,Ö.,DURU,M.,EROĞLU,B.,KORKMAZ,C.,KOUACHİ,A.,KÜÇÜKAYDIN,S.,MADANİ,Z.,TAŞ,K.2025.Comparison of Essential Oils of Schinus molle L. Leaves Growing in Different Regions of Algeria in Terms of Their Chemical Compositions and Various Biological Activities

ARSLAN,M.,DURU,M.,KÜÇÜKAYDIN,S.,ŞAHİN,H.,TAŞ,K.2025.Essential Oils Composition in Limb-Wood of Pinus brutia Ten. Infested by Marchalina hellenica Genn

ASLAN,T.,AYDOĞMUŞ,H.,DOĞRUKÖK,Ö.,ÖZDEN,F.2025.The Physical and Psychological Effects of Kinesiotaping in Patients with Chronic Low Back Pain

ATOKİ,A.,BOUDİBA,L.,BOUDİBA,S.,CEYLAN,Ö.,HANİNİ,K.,HİOUN,S.,KALLA,A.,KÜÇÜKAYDIN,S.,LATİFA,K.,MESSAOUDİ,M.,NACER,M.,TAMFU,A.2025.Phenolic profile of different solvent extracts of Reseda alba L. and evaluation of anti-quorum sensing, antioxidant, and enzyme inhibition activities

AYDOĞDU,O.,ÇOBAN,O.,GÜNAY,Y.,ÖZDEN,F.,SARI,Z.,TARAKCI,D.2025.The Effect of Hippotherapy Simulator-Assisted Therapy on Motor and Functional Outcomes in Children with Cerebral Palsy

AZHİKHANOVA,Z.,BAİSALOVA,G.,DURU,M.,KÜÇÜKAYDIN,S.,MEGBENU,H.,NURAJE,N.,ÖZLER,M.,SHAİMARDAN,M.,TAŞ,K.2025.Phytochemical profiling and various biological activities of Phlomis tuberosa L.

BABAYEVA,A.,ÇÖL,B.,DİBEK,E.,ELGİN,E.,ONAT,T.,ÖZTÜRKEL,K.,SEZER,K.2025.Genome-Wide Screen using Escherichia coli Keio knockout mutant line reveals genes related to the antimicrobial properties of trans-Cinnamic Acid

BABAYEVA,A.,ÇÖL,B.,DİBEK,E.,ELGİN,E.,SEZER,K.2025.Genome-wide screen of Escherichia coli Keio mutant line identifies genes related to propolis effect

BABAYEVA,A.,ÇÖL,B.,DİBEK,E.,SORUCU,A.2025.Assessing Phenotypic and Genotypic Resistance to Flumethrin in Varroa destructor Populations in Muğla, Türkiye

BACCOUCHE,A.,BENAHMED,M.,BERKA,B.,BOUDİBA,L.,BOUDİBA,S.,CEYLAN,Ö.,HANİNİ,K.,HİOUN,S.,KÜÇÜKAYDIN,S.,TAMFU,A.2025.Atriplex halimus L. from two geo-climatic zones in North-Eastern Algeria: phenolic composition, anti-quorum-sensing, antibiofilm, anti-swarming, and enzyme inhibitory properties

BAKIRHAN,S.,BAŞKURT,F.,ERGAN,M.,ÖZDEN,F.,ŞAHİN,E.,TÜMTÜRK,İ.2025.Effectiveness of physiotherapy interventions after cervical neurosurgery: systematic review and meta-analysis

BAŞER,M.,BENZER,Z.,IŞIK,E.,ÖZDEN,F.,ÖZKESKİN,M.,UYSAL,İ.2025.Determination of Factors Associated With Urinary Incontinence in Older Individuals With Alzheimers Disease: A Cross-Sectional Study

BAŞER,M.,DOĞRUKÖK,Ö.,GÖLCÜK,Y.,KARAKOYUN,Z.,ÖZDEN,F.,ÖZKESKİN,M.,UYSAL,İ.,YÜCEKAYA,B.2025.Urinary Incontinence in Men with Stroke: A Cross-Sectional Study

BAŞER,M.,EKİCİ,E.,EKMEKCİ,Ö.,ÖZDEN,F.,ÖZKESKİN,M.,TÜMTÜRK,İ.,YÜCEYAR,A.2025.Exploring the link between clinical, cognitive status, and telerehabilitation experiences in multiple sclerosis: a cross-sectional study

BAŞER,M.,EZGİN,B.,KARAMAN,B.,ÖZDEN,F.,ÖZKESKİN,M.,ŞİRİN,H.2025.Evaluation of exercise barriers-benefits, kinesiophobia, fear of falling, balance confidence and psychosocial status in individuals post stroke

BAŞKURT,F.,ÖZDEN,F.,ÖZKESKİN,M.,TÜMTÜRK,İ.,UYSAL,İ.2025.Investigation of pain activity patterns, disability, body awareness, proprioception and function in individuals with and without lumbar spinal decompression surgery

BELHOUALA,K.,BENARBA,B.,DURU,M.,KORKMAZ,C.,KÜÇÜKAYDIN,S.,TAŞ,K.2025.HPLC–DAD phenolic profile, antioxidant, anti-inflammatory, and anticancer activities of Bryonia cretica subsp. dioica (Jacq.) Tutin. (Cucurbitaceae)

BENAHMED,M.,BOUARROUDJ,T.,BOUDİBA,L.,BOUDİBA,S.,HANİNİ,K.,KAWTHER,C.,KÜÇÜKAYDIN,S.,LOUAFİ,O.,SOLTANİ,H.,TAMFU,A.2025.Effect of Beta vulgaris L. Extracts as an Additive on the Electrodeposition of Zinc on Mild Steel in Chloride Solution: Coating Characterization and Corrosion Behavior in Seawater

BENAİSSA,A.,BENBELAÏD,F.,BENDAHOU,M.,BOUDİBA,S.,CEYLAN,Ö.,KHADİR,A.,KÜÇÜKAYDIN,S.,LATTİ,N.,TAMFU,A.2025.Enzymes Inhibition, Antimicrobial, Antibiofilm and Anti-quorum Sensing Properties of Essential Oils from Selected Lamiaceae Plants

BİNGÖL,E.,ÖZDEN,F.,TİRYAKİ,K.,TÜMTÜRK,İ.2025.Investigation of exercise-related leg pain, fear of pain, kinesiophobia, and injury anxiety in athletes

ÇİFTÇİ,B.,ÇÖL,B.,DİBEK,E.,SEZER,K.2025.Proteomic profiling of Escherichia coli cytoplasmic proteins under sublethal boric acid stress

DOĞRUKÖK,Ö.,GÖLCÜK,Y.,ÖZDEN,F.,ÖZKESKİN,M.2025.The association between urinary incontinence with pelvic pain and sensory-motor function in older women with stroke

DURU,M.,KUŞ,Ç.,KÜÇÜKAYDIN,S.,ÖZTÜRK,M.,TAŞ,K.2025.Mycochemical investigation, antioxidant, cytotoxic and enzyme inhibition activities of truffle Picoa lefebvrei

EKİCİ,E.,ÖZDEN,F.,ÖZKESKİN,M.,YÜCEYAR,A.2025.Investigation of exercise barriers-benefits, kinesiophobia, physical activity, fatigue and depression in individuals with multiple sclerosis

IŞIK,E.,ÖZDEN,F.,SARI,Z.,UYSAL,İ.,YALÇIN,M.2025.The effect of dual-task training in older adults with total hip arthroplasty: a randomized controlled trial
İMERCİ,A.,KARAMAN,Ö.,ÖZDEN,F.,UYSAL,İ.2025.The Effect of Foot-Ankle Condition On Physical Performance in Cerebral Palsy With Spastic Equinus Deformity
KESDEK,M.,KORDALI,Ş.,KÜÇÜKAYDIN,S.2025.Chemical composition and larvicidal toxicity of Ricinus communis L. (Euphorbiaceae) extracts against larvae of Thaumetopoea pityocampa (Denis & Schiffermüller, 1775) (Lepidoptera: Notodontidae)
ÖZDEN,F.2025.Reply to the Editor: "Association of Urinary Incontinence with Sensory-Motor Performance in Women with Multiple Sclerosis"
UTKAN,H.,VARLIĞAN,Z.,YILDIRIM,S.,YUVAKGİL,Z.2025.Children's opinions about older people: A cross-sectionalstudy in Turkiye

Diğer Uluslararası Alan Endeksleri

ALASGAROVA,N.,BABAYEVA,B.,BARAN,A.,EVCİL,M.,GANBAROV,D.,GÜNEŞ,Z.,KÜÇÜKAYDIN,S.,YILDIZTEKİN,M.2025.Synthesis of Plant-Derived Selenium Nanoparticles from Lankaran-Astara Tea (Camellia sinensis L.) Plant and Evaluation of their Activities on Different Enzymes
DOVAN,R.,ÖZDEN,F.,TUNA,S.,TÜMTÜRK,İ.2025.The Effect of Cognitive Behavioral Therapy on Discrimination, Attitudes, Empathy and body Perce ption towards Older Adults: A Randomized Controlled Trial
TINDAŞ,İ.2025.The Role of Genetic Variants in Detoxification and Epigenetic Regulation

Ulusal Makale

Ulakbim/TR DİZİN

AKYIL,M.,ÇEVİK,A.,ÇITLIK,S.,TAŞKIRAN,N.,YUVAKGİL,Z.2025.Yaşama Sevinci Ölçeğinin Türkçe Versiyonunun Psikometrik Özelliklerinin İncelenmesi: Metodolojik Çalışma
ÇETİNKAYA,İ.,ÖZDEN,F.,UYSAL,İ.,YILMAZ,Z.2025.The Immediate Effect of Graston Technique on Ankle Range of Motion and Vertical Jump Performance in Athletes
YAVUZ,C.,YUVAKGİL,Z.2025.Büyük Ebeveynle Yakınlık ile Çocukların Yaşam Doyumu, Benlik Saygısı ve Zorbalık Davranışları Arasındaki İlişki
YUVAKGİL,Z.2025.Çocuk Edebiyatında Yaş Ayrımcılığı: Çocuk Kitaplarında Yaşlıların Tasviri

Bildiri

Uluslararası

AKÇAKAYA,F.,DURU,M.,KÜÇÜKAYDIN,S.,TAŞ-KÜÇÜKAYDIN,M.2025.Some Radical Scavenging Activities of Oligomeric Proanthocyanidins Obtained From Pinus brutia Ten. Barks
ARSLAN,B.,DURU,M.,KÜÇÜKAYDIN,S.,SÖNMEZ,E.,TAŞ,K.2025.In vitro a-amylase and a-glucosidase Inhibitory Activities of Inula graveolens Extracts
ARSLAN,B.,DURU,M.,KÜÇÜKAYDIN,S.,SÖNMEZ,E.,TAŞ,K.2025.Phenolic Profile of Different Parts of Inula graveolens Determined by HPLC-DAD
BABAYEVA,A.,ÇÖL,B.,DİBEK,E.,KELHASANOĞLU,T.,SEZER,K.,YILMAZ,Ç.2025.Borik Asite Duyarlı Bacillus subtilis rpmI Mutantının Çeşitli Antibiyotik ve Metallere Karşı Duyarlılığının Araştırılması
DURU,M.,KORKMAZ,C.,KÜÇÜKAYDIN,S.,TAŞ,K.2025.Antioxidant Activities of Different Extracts of Inonotus cuticularis (BULL. EX FR.) KARST. From Southwest Anatolia, Türkiye
DURU,M.,KÜÇÜKAYDIN,S.,TAŞ,K.,TEDONKEU,T.,TENE,M.2025.In vitro Antioxidant and Antidiabetic of Maesa kamerunensis Mez. Plant Extract
DURU,M.,KÜÇÜKAYDIN,S.,TCHEGNİTEGNİ,T.,TEDONKEU,T.,TENE,M.2025.Antidiabetic and Antioxidant Activity of Two Saponins Isolated From M. kameruensis Mez.

Ulusal

"ALATAŞ,E.,ÇELEBİ,Ç.,DEMİR,P.,DERELİ,M.,TETİK,A.,TINDAŞ,İ.2025.Kardiyolojik İlaç Kullanımı ile İlişkili Egzematöz Döküntülerde Yama Testi Bulguları"
"TINDAŞ,İ.2025.Sıcaklık Artışlarının Yetiştiricilik ve Doğal Balık Popülasyonlarına Etkisi"

Kitap İçinde Yazarlık

Uluslararası

BAŞER,M.,ÖZDEN,F.,ÖZKESKİN,M.2025.The Palgrave Encyclopedia of Disability/Current Physiotherapy Approaches in Individuals with Parkinson's Disease
BAŞER,M.,ÖZDEN,F.,ÖZKESKİN,M.2025.The Palgrave Encyclopedia of Disability/Current Physiotherapy Approaches in Multiple Sclerosis
BAŞER,M.,ÖZDEN,F.,ÖZKESKİN,M.2025.The Palgrave Encyclopedia of Disability/Physiotherapy in Home Care
BAŞER,M.,ÖZDEN,F.,ÖZKESKİN,M.2025.The Palgrave Encyclopedia of Disability/Physiotherapy in Palliative Care
BAŞER,M.,ÖZDEN,F.,ÖZKESKİN,M.2025.The Palgrave Encyclopedia of Disability/Sensory System in Physiotherapy
EKİCİ,E.,ÖZDEN,F.,ÖZKESKİN,M.2025.Handbook of the Behavior and Psychology of Disease/Domains of the Urogenital Distress Inventory Questio nnaire: Features and Applications
EKİCİ,E.,ÖZDEN,F.,ÖZKESKİN,M.2025.Handbook of the Behavior and Psychology of Disease/Phobias and Fears Behavior in Neurological Disorders: Kinesiophobia and Beyond
TUNA,S.2025.HEMODIYALIZ KOMPLIKASYONLARI VE KANITA DAYALI TEDAVI BAKIM UYGULAMALARI/Aritmiler ve Kanıta Dayalı Tedavi Bakım Uygulamaları
TUNA,S.2025.HEMODIYALIZ KOMPLIKASYONLARI VE KANITA DAYALI TEDAVI BAKIM UYGULAMALARI/Göğüs ve Sırt Ağrısı ve Kanıta Dayalı Tedavi Bakım Uygulamaları
TUNA,S.2025.HEMŞİRE VE EBELİK ALANINDA ULUSLARARASI DERLEME, ARAŞTIRMA VE ÇALIŞMALAR./Miyokard İnfarktüsünde Psikolojik Destek ve Hemşirelik Yaklaşımı

Ulusal

ERCAN,E.,TINDAŞ,İ.2025.Ziraat, Orman ve Su Ürünlerinde Güncel Araştırmalar I/Sıcaklık Artışlarının Yetiştiricilik Ve Doğal Balık Popülasyonlarına Moleküler, Fizyolojik ve Biyokimyasal Etkisi

Marmaris Turizm Meslek Yüksekokulu

Birim	Uluslararası Makale		Ulusal Makale		Bildiri		Kitap		Kitap İçinde Yazarlık	
	SCI-SCI/E-SSCI-AHCI	Diğer Uluslararası Alan Endeksleri	Ulakbim/TR DİZİN	Diğer Ulusal Alan Endeksler	Uluslararası	Ulusal	Uluslararası	Ulusal	Uluslararası	Ulusal
Seyahat-Turizm ve Eğlence Hizmetleri Bölümü	1	1	0	0	1	0	0	0	3	0
Otel, Lokanta ve İkram Hizmetleri Bölümü	0	3	3	0	3	0	0	0	9	0
Toplam Yayın Sayısı*	1	4	3	0	4	0	0	0	12	0
Birim Yayın Sayısı**	1	4	3	0	4	0	0	0	12	0

* Birim içinde bölümler arası/programlar arası mükerrer yayınlar dahil yayın sayısı toplamı
** Birim içinde tekrarsız yayın sayısı toplamı

Uluslararası Makale

SCI-SCI/E-SSCI-AHCI

ASLAN,H.,BEKAR,A.2025.The Effect of Glamping Tourism Experience on Subjective Well-being, Emotions, Satisfaction and Loyalty: Experience Economy Theory

Diğer Uluslararası Alan Endeksleri

"ASLAN,H.,KIYKAÇ,B.2025.Van-Akdamar Adası ve Kilisesi Ziyaretçi Deneyimleri Üzerine Netnografik Bir Araştırma:_x000D_Tripadvisor Örneği "

AYCAN,M.,CESUR,E.,GÜVEN,S.,MAZLUM,B.,ŞAHİN,S.2025.The role of service orientation in shaping tourism students' willingness to work within the sector
BAYSAL,K.,İNCEÖZ,S.2025.Kültürel Miras Turizmi Açısından Sivas Halıcılığı
"CESUR,E.2025.Green Economy Transition through Rural Entrepreneurship and Rural_x000D_Tourism: Qualitative Findings from the Perspective of Rural_x000D_Entrepreneurs"

Ulusal Makale

Ulakbim/TR DİZİN

"ARSLAN,H.,TÜRK,Z.2025.İsraf ve Aşırı Tüketimin Semitik Dinler ve Tüketim Türleri Açısından _x000D_İncelenmesi"
DEĞİŞGEL,S.2025.Selçuklu ve Osmanlı Dönemi Kervansaraylarında Yönetim ve Hizmet Yapısı
DEĞİŞGEL,S.2025.Turizm Eğitimi Almış Ön Lisans Öğrencilerinin Eğitim Öncesi Kariyer Beklentileri ile Mezuniyet Sonrası Kariyer Durum ve Beklentilerinin Karşılaştırılması

Bildiri

Uluslararası

BAYSAL,K.,KILINÇ,Ş.2025.Gençlerde Kahve Tüketiminin Değerlendirilmesi
BAYSAL,K.2025.Deneyimsel Turizm ve Gençlik
İŞLEK,E.2025.Akdeniz Mutfağında Deniz Mahsullerinin Yeri ve Önemi
KARAMAN,M.2025.Türkiye'de Gençlik Tiyatrosu Üzerine Eleştirel Bir Bakış: Olasılıklar ve Sınırlılıklar

Kitap İçinde Yazarlık

Uluslararası

ASLAN,H.,BAYSAL,K.2025.Vize Diplomasisi/Kapıda Vize Uygulamaları: Yunan Adaları Örneği
ASLAN,H.,BAYSAL,K.2025.Vize Diplomasisi: Siyasal, Sosyal, Kültürel, Dış Ticaret, Turizm ve Ekonomik Etkileşimler/Kapıda Vize Uygulamaları: Yunan Adaları Örneği
ASLAN,H.,KIYKAÇ,B.2025.Vize Diplomasisi: Siyasal, Sosyal, Kültürel, Dış Ticaret, Turizm ve Ekonomik Etkileşimler/Seyahat Acentalarının Vize Uygulamalarındaki Rolü
ASLAN,H.2025.Turizmde Güncel Konular/Turist Rehberliğinde Güncel Gelişmeler
BAYSAL,K.2025.Gastronomik Hediyeleşme 2/Gastronomik Hediyeleşme Kültürü ve Türk Lokumu
"BAYSAL,K.2025.Turizm Üzerine Araştırmalar Disiplinler Arası Bir Bakış _x000D_/GÜNÜBİRLİK GEZİ TEKNECİLİĞİ HİZMETLERİ: MARMARİS ÖRNEĞİ"
"CESUR,E.2025.Turizm ve Destinasyon Araştırmaları XII_x000D_/Turizmde Direnç Kuramı: Krizlerden Öğrenen Destinasyonlar"
"TÜRK,Z.2025.CURRENT MARKETING_x000D_STUDIES II/THE IMPACT OF FEAR OF MISSING OUT (FOMO) ON IRRATIONAL PURCHASING BEHAVIORS"
"TÜRK,Z.2025.PAZARLAMA ALANINDA ULUSLARARASI_x000D_ARAŞTIRMALAR-IV_x000D_/TÜRK HALKININ TÜKETİM KÜLTÜRÜ: CUMHURİYET' TEN GÜNÜMÜZE TÜKETİCİ DAVRANIŞLARINDAKİ DEĞİŞİM VE GELECEK PERSPEKTİFİ"
"TÜRK,Z.2025.PAZARLAMA ALANINDA _x000D_ULUSLARARASI DERLEME, _x000D_ARAŞTIRMA VE _x000D_ÇALIŞMALAR/NÖROPAZARLAMA: NÖROBILIMSEL YAKLAŞIMLAR VE PAZARLAMA PERSPEKTIFI"
"TÜRK,Z.2025.THEORETICAL AND_x000D_APPLIED RESEARCH IN _x000D_SOCIAL, HUMAN, AND _x000D_ADMINISTRATIVE SCIENCES/THE IMPACT OF SOCİAL MEDİA INFLUENCERS ON THE PURCHASİNG BEHAVİOR OF YOUNG CONSUMERS IN THE CONTEXT OF INFLUENCER MARKETİNG"
TÜRK,Z.2025.TURİZM ÇALIŞMALARI I/DESTİNASYON PAZARLAMASI VE AKILLI DESTİNASYON UYGULAMALARI: DÜNYADA VE TÜRKİYE'DE AKILLI DESTİNASYON ÖRNEKLERİ

Milas Meslek Yüksekokulu

Birim	Uluslararası Makale		Ulusal Makale		Bildiri		Kitap		Kitap İçinde Yazarlık	
	SCI-SCI/E-SSCI-AHCI	Diğer Uluslararası Alan Endeksleri	Ulakbim/TR DİZİN	Diğer Ulusal Alan Endeksler	Uluslararası	Ulusal	Uluslararası	Ulusal	Uluslararası	Ulusal
Pazarlama ve Reklamcılık Bölümü	0	3	0	0	3	0	0	0	0	0
Otel Lokanta ve İkram Hizmetleri Bölümü	0	1	0	0	3	0	0	0	0	0
Mimarlık ve Şehir Planlama Bölümü	1	1	1	0	0	1	1	0	1	0
Yönetim ve Organizasyon Bölümü	0	3	4	0	1	1	1	0	3	0
El Sanatları Bölümü	0	5	0	0	0	0	0	0	1	0
Muhasebe ve Vergi Bölümü	0	3	0	0	0	0	0	0	0	0
Milas Meslek Yüksekokulu	0	1	0	0	0	0	1	0	0	0
Toplam Yayın Sayısı*	1	17	5	0	7	2	3	0	5	0
Birim Yayın Sayısı**	1	17	5	0	7	2	3	0	5	0

* Birim içinde bölümler arası/programlar arası mükerrer yayınlar dahil yayın sayısı toplamı
** Birim içinde tekrarsız yayın sayısı toplamı

Uluslararası Makale

SCI-SCI/E-SSCI-AHCI

KIZIL,A.2025.Labrys and Ears on the Orthostat Block in the Southern Cella Wall of Zeus Lepsynos Temple at Euromos: An Iconographic Approach

Diğer Uluslararası Alan Endeksleri

ÇEKEN,H.,DALGIN,T.,GÜNER,B.,KARA,E.2025.MİKOLOJİ VE MİKOLOJİK TURİZM AÇISINDAN MUĞLA İLİPOTANSİYELİ ÜZERİNE BİR DEĞERLENDİRME
ÇOBAN,E.,HATİPOĞLU,M.,YANIK,G.,YILDIZ,A.2025.Opal Mineralizasyonu ve Oluşum Koşulları: Seydiler Havzası'ndaki (Afyonkarahisar, Batı Türkiye) Diyatomitlerin Silisleşme Süreçleri / Opal Mineralization and Formation Conditions: Silicification Processes of Diatomites from Seydiler Basin (Afyonkarahisar, Western Türkiye)
ÇOBAN,E.2025.ANTİK DÖNEM KABAŞON FORM VE TÜRKİYE'DE TAKI YAPIMINDAKİ GÜNCEL UYGULAMALARI
ÇOBAN,E.2025.Antik Dönem Karya Bölgesi (Muğla) Süstaşları / Gemstones of the the Caria Region (Muğla) in the Antient Period
"ÇOBAN,E.2025.Süstaşı İşlemeciliğinin Tarihsel Gelişimi ve_x000D_Dilimlenmiş Agat Taşının Uygulama Teknikleri"
"ÇOBAN,E.2025.SÜSTAŞLARININ TAKIYA DÖNÜŞÜM YOLCULUĞU:_x000D_GELENEKSEL SANATKÂRLIKTAN MODERN TEKNOLOJİYE_x000D_KAPSAMLI BİR DERLEME"
ÇUKUR,F.,ÇUKUR,T.,IŞIN,F.2025.ANALYSIS OF THE BEEKEEPING PERFORMANCE OF EUROPEAN UNION COUNTRIES USING THE SAW METHOD
ÇUKUR,F.,ÇUKUR,T.,IŞIN,F.2025.ANALYSIS OF THE BEEKEEPING PERFORMANCE OF EUROPEAN UNION COUNTRIES USING THE SAW METHOD.
ÇUKUR,F.,ÇUKUR,T.,IŞIN,F.2025.Bazı Avrupa Birliği Ülkelerinin Gıda Güvencesi Göstergelerinin VIKOR Yöntemiyle Değerlendirilmesi.
"ÇUKUR,F.,ÇUKUR,T.,IŞIN,F.2025.Bazı Avrupa Birliği Ülkelerinin Gıda Güvencesi Göstergelerinin VIKOR_x000D_Yöntemiyle Değerlendirilmesi"
ÇUKUR,F.,ÇUKUR,T.2025.BRICS Ülkelerinin Tarım Potansiyellerinin MARCOS Yöntemiyle Değerlendirilmesi.
"ÇUKUR,F.,ÇUKUR,T.2025.BRICS Ülkelerinin Tarım Potansiyellerinin MARCOS Yöntemiyle_x000D_Değerlendirilmesi"
ÇUR,M.,KIZIL,A.2025.Euromos Antik Kenti Kazıları ve Araştırma Sonuçları Üzerine Güncel Bir Değerlendirme
DİKGÖZ,B.,ERSERİM,A.,YAĞCI,Ç.2025.Sustainability and Integrated Reporting in Türkiye: Academic Trends and Regulatory Linkages

DİKGÖZ,B.,ERSERİM,A.2025.A Content Analysis of Context and Method in Accounting and Finance: Research in Turkey
"DİKGÖZ,B.,ERSERİM,A.2025.Muhasebe Meslek Etiği: Eleştirel Paradigma Perspektifinden Bir Çözümleme_x000D
İNCE,V.,ŞEN,H.2025.Almanya'ya Göç Eden Üç Nesil Türk Göçmenlerin Dini Algılarındaki Değişimler: Münih Örneği

Ulusal Makale

Ulakbim/TR DİZİN

AKBAŞ,N.,ALKAN,Y.,KIZIL,A.2025.Euromos topluluğunun paleoantropolojik analizi
AKDURU,H.2025.Geçmiş Zaman Olur ki: 1974 Yılı Hayat Mecmuası'nda Yer Alan İşletme Reklamlarının Göstergebilimsel Bir Analizi
GEÇİCİ,E.,GÜNLÜK,M.,ÖZCAN,M.2025.Araştırma ve Geliştirme (Ar-Ge) Harcamalarının Finansal Performans Üzerindeki Etkisi: Borsa İstanbul (BIST) İmalat Sektöründe Bir Araştırma
GEÇİCİ,E.,GÜNLÜK,M.,ÖZCAN,M.2025.Muhasebe Meslek Mensuplarının Yapay Zeka Uygulamalarını Kabullerine Yönelik Algılarının Ölçülmesi
GÜNLÜK,M.,ÖZCAN,M.,ÖZER,G.2025.Muhasebe Meslek Mensubu Olma Niyetini Etkileyen Faktörlerin Planlı Davranış Teorisi Çerçevesinde İncelenmesi

Bildiri

Uluslararası

AKDURU,H.2025.Maden Sektöründe Kadın Çalışanlar
"ÇEKEN,H.,DALGIN,T.,GÜNER,B.,KARA,E.2025.EXPERIENCING TOURISM ON PERŞEMBE PLATEAU: A NETNOGRAPHIC _x000D_RESEARCH WITH THE EXPERIENCE ECONOMY MODEL"
ÇEKEN,H.,GÜNER,B.,KARA,E.,UZUN,B.2025.GELENEKSEL ETKİNLİKLERİN VE TURİZMİN SÜRDÜRÜLEBİLİRLİĞİNDE KARŞILIKLI YARAR İLİŞKİSİ
ÇUKUR,F.,ÇUKUR,T.,YALÇIN,H.2025.Sources of Information on Organic Agriculture and Good Agricultural Practices of Citrus Producers in Muğla Province of Türkiye
ÇUKUR,F.,ÇUKUR,T.2025.Api Tourism (Bee Tourism) and Its Future in Muğla Province
"ÇUKUR,F.,ÇUKUR,T.2025.EVALUATION OF GEOGRAPHICALLY INDICATION PRODUCTS IN TERMS OF _x000D_RURAL TOURISM: RECOMMENDATIONS ON MİLAS DISTRICT OF MUĞLA _x000D_PROVINCE"
DALGIN,T.,GÜNER,B.,KARA,E.,UZUN,B.2025.REKREASYONEL OLANAKLARIN YÖRE TURİZMİNE KATKISI: ORDU-BOZTEPE DAĞ KIZAĞI PARKI ÖRNEĞİ

Ulusal

"AKDURU,H.2025.Şifa Veren Kadınlar: Türkiye'de İlaç Sektörünün 1960-1975 Dönemi Kadın Emekçileri Üzerine Bir İnceleme"
ÇUR,M.,KIZIL,A.2025.Euromos Antik Kenti 2023 Yılı Kazı ve Restorasyon Çalışmaları

Kitap

Uluslararası

AKDURU,H.2025.Çağdaş işletmecilik Anlayışında Duygular ve Duygu Yönetimi/
İNCE,V.,WEROBÈL,D.2025.5000 ausgewanderte Wörter/
KIZIL,A.2025.Karia'nın Kadim Başkenti Mylasa - Milas. Coğrafya Tarih Arkeoloji/

Kitap İçinde Yazarlık

Uluslararası

ÇOBAN,E.2025.Gemoloji ve Mücevher/Krizoprasın Takıya Dönüşüm Yolculuğu: Modern Teknolojiyle İşlenmesi
ÇUR,M.,KIZIL,A.2025.MUĞLA KAZI VE ARAŞTIRMALARI 1/Euromos Antik Kenti 2022 -2023 Yılları Çalışmaları
GÜNLÜK,M.,KORGA,S.,ÖZCAN,M.,ÖZTÜRKÇÜ,A.2025.İŞLETMECİLİK ve MUHASEBE EĞİTİMİNDE İŞLETME ZİYARETLERİ ve VAK'A ETÜDLERİ 2025/NADİR ÇİFTLİK SÜRDÜRÜLEBİLİRLİK Mİ? KÂRLILIK MI? YOKSA SOSYAL SORUMLULUK MU?
GÜNLÜK,M.,ÖZCAN,M.,SERDAR,N.2025.DİJİTAL DÖNÜŞÜMÜN MUHASEBE MESLEĞİNE ETKİLERİ VE MESLEKTE UZMANLAŞMA/Muhasebe Meslek Mensuplarının Dijital Muhasebe Uygulamalarını Kabulü
GÜNLÜK,M.,ÖZCAN,M.2025.MUHASEBENİN YENİ KODLARI: ALGORİTMALAR, İKLİM VE KÜRESEL VERGİ DÜZENİ/İç Kontrol ve Risk Denetimi

Milas Veteriner Fakültesi

Birim	Uluslararası Makale		Ulusal Makale		Bildiri		Kitap		Kitap İçinde Yazarlık	
	SCI-SCI/E-SSCI-AHCI	Diğer Uluslararası Alan Endeksleri	Ulakbim/TR DİZİN	Diğer Ulusal Alan Endeksler	Uluslararası	Ulusal	Uluslararası	Ulusal	Uluslararası	Ulusal
Gıda Hijyeni ve Teknolojisi Bölümü	1	0	1	0	1	0	0	0	1	0
Klinik Bilimler Bölümü	9	2	6	0	3	1	0	0	7	1
Klinik Öncesi Bilimler Bölümü	10	1	6	0	4	0	5	0	11	1
Temel Bilimler Bölümü	13	2	1	0	0	0	1	1	1	0
Zootekni ve Hayvan Besleme Bölümü	0	0	0	0	0	0	1	0	0	0
Toplam Yayın Sayısı*	33	5	14	0	8	1	7	1	20	2
Birim Yayın Sayısı**	30	5	11	0	8	1	7	1	20	2

* Birim içinde bölümler arası/programlar arası mükerrer yayınlar dahil yayın sayısı toplamı
** Birim içinde tekrarsız yayın sayısı toplamı

Uluslararası Makale

SCI-SCI/E-SSCI-AHCI

,K.,,P.,BORAWSKİ,W.,CHRÓSZCZ,A.,JEDYNAK,A.,KALETA-KURATEWİCZ,K.,KUBİAK-NOWAK,D.,ONAR,V.,PORADOWSKİ,D.,WOLİNSKA,J.2025.Domestic Cattle (Bos taurus) Late Neolithic Burial at Krzczonowice, the Greater Trochanter of Femur Lesion
"ADIGÜZEL,M.,BUSİN,V.,CENGİZ,S.,COOPER,J.,FORDE,T.,REBOUD,J.,SHALABY,M.,YAN,X.2025.Sample-to-answer microfluidic device towards the_x000D_point-of-need detection of Staphylococcus aureusenterotoxin genes in ruminant milk"
"ADIGÜZEL,M.,CENGİZ,S.,ÇİFTCİOĞLU,F.,KAPLAN,E.,KAPLAN,M.,ÖZ,C.,ÖZAKAR,E.,SEVİNÇ,Ö.2025.In vitro inhibition of the bacterial honey bee_x000D_pathogen Melissococcus plutonius with essential_x000D_oils"
AKGÜÇ,Ç.,KARP,H.,NOWAK,E.,RAO,J.,SCHULZ,M.,SRİRANGANATHAN,N.,SU,G.2025.Broad Host Range Peptide Nucleic Acids Prevent Gram-Negative Biofilms Implicated in Catheter-Associated Urinary Tract Infections
AKGÜÇ,Ç.,KARP,H.,NOWAK,E.,RAO,J.,SCHULZ,M.,SRİRANGANATHAN,N.,SU,G.2025.Novel Antisense Wide-Range Peptide Nucleic Acids Coated on Polystyrene Plates to Prevent Bacterial Biofilm
AKGÜN,Ç.,BULUT,O.,BÜLBÜL,A.,DEMİRCİ,Ç.,DÜMBEK,T.,GENÇ,D.,TEKİN,L.2025.Regenerative effect of lyophilized dental follicle mesenchymal stem cells and platelet-rich fibrin in skin wounds in geriatric and young rats
AKSOY,K.,DENİZ,A.,İNSEL,M.,METİN,M.,PEKMEZCİ,A.2025.Prevention of Subclinical Hypocalcemia in Holsteins Fed an Anionic Diet and Treated With Two Calcium Boluses at the Time of Calving
AKSOY,Ö.,AYDIN,U.,BÜYÜKBAKİ,B.,ERKILIÇ,E.,GÜNDEMİR,O.,ONAR,V.,ÖZAYDIN,İ.,ÖZTÜRKLER,O.,YILMAZ,A.2025.Geometric morphometric analysis of red fox (Vulpes vulpes) skulls using radiometric techniques at three and six months of development
ALAT,Ö.,ALTINKAYNAK,K.,ARSLANBAŞ,E.,AYDIN,Ş.,CENGİZ,M.,ÇİPLAK,A.,HAYIRLI,A.,TOHUMCU,V.2025.Effects of Intrauterine Isoproterenol Administration on Ovarian Follicular Development in Cows

ALHAİQUE,F.,ALVES,P.,BALDONİ,M.,BUİTENHUİS,H.,CECCARONİ,E.,CERİLLİ,E.,DE,C.,DE,M.,DETRY,C.,Dİ,C.,DOWD,M.,FİORE,I.,GEİGER,S.,GOURİCHON,L.,GRAU-SOLOGESTOA,I.,KUNST,G.,KÜCHELMANN,H.,MAZZORİN,J.,MCCARTHY,M.,MİCCİCHÈ,R.,MİNNİTİ,C.,MORENO,M.,MOURAUD,B.,ONAR,V.,OTTONİ,C.,ROVELLİ,V.,SERVENTİ,P.2025.The dispersal of domestic cats from North Africa to Europe around 2000 years ago

AMEEN,C.,ANTİPİNA,E.,BONHOMME,V.,BOUDADİ-MALİGNE,M.,BRASSARD,C.,BRİTTON,K.,CANO,F.,CARDEN,R.,CLAUDE,J.,COLOMİNAS,L.,CURTH,S.,DENNİS,S.,EVİN,A.,FEDOROV,S.,FRANCES,J.,KALTHOFF,D.,KİTCHENER,A.,KNECHT,R.,KOSİNTSEV,P.,LİNDERHOLM,A.,LOSEY,R.,MERTS,I.,MERTS,V.,MOSTADİUS,M.,OMURA,M.,ONAR,V.2025.The emergence and diversification of dog morphology

ANDREWS,A.,ANİCETİ,V.,ATMORE,L.,CARENTİ,G.,CARİANİ,A.,CİLLİ,E.,Dİ,N.,ERİKSEN,E.,FONTANİ,F.,KERSTEN,O.,MALCA,E.,NİELSEN,S.,ONAR,V.,PERSSON,P.,PİATTONİ,F.,PİQUES,G.,PRAEBEL,K.,STAR,B.,TİNTİ,F.2025.Ancient DNA suggests a historical demographic decline and genetic erosion in the Atlantic bluefin tuna

ANDREWS,A.,ANİCETİ,V.,ATMORE,L.,CARİANİ,A.,CİLLİ,E.,ERİKSEN,E.,FERRARİ,G.,FERTER,K.,FONTANİ,F.,KERSTEN,O.,MALCA,E.,NİELSEN,S.,ONAR,V.,PERSSON,P.,PİATTONİ,F.,PİQUÈS,G.,STAR,B.,TİNTİ,F.,WİECH,M.2025.Five millennia of mitonuclear discordance in Atlantic bluefin tuna identified using ancient DNA

ASLAN,A.,BULUT,O.,GÖKBULUT,C.,SORUCU,A.2025.Food–Drug Interactions: Effect of Propolis on the Pharmacokinetics of Enrofloxacin and Its Active Metabolite Ciprofloxacin in Rabbits

ATALAY,E.,CENGİZ,S.,ERDOĞAN,Y.,GÜLOĞLU,M.,KAPLAN,E.,KARADENİZ,P.,ÖZ,C.,ÖZGEN,E.,ÖZMEN,M.,POLAT,N.,PÜTÜR,E.2025.Epidemiological investigation of viral, bacterial and parasitic etiology of calf diarrhea in Türkiye

AYDIN,H.,AYSUL,N.,DEMİRBİLEK,M.,KANLIOĞLU,H.,PEKAĞIRBAŞ,M.,ŞİMŞEK,E.2025.Molecular characterization of Hepatozoon spp. in naturally infected dogs in Aydın province

AYDIN,H.,ESER,G.,TİMURKAN,M.,YILDIRIM,S.2025.Detection of canine distemper virus (CDV) infection and expression of its receptors nectin-4 and SLAM in uterine samples of dogs: can CDV cause persistent uterine infection?

AYDIN,K.,CHRÓSZCZ,A.,KARTAL,M.,MUTLU,Z.,MUTUŞ,R.,ONAR,V.,PORADOWSKİ,D.2025.Correlation between long-bone dimensions and body mass in cats

BABAYEVA,A.,ÇÖL,B.,DİBEK,E.,SORUCU,A.2025.Assessing Phenotypic and Genotypic Resistance to Flumethrin in Varroa destructor Populations in Muğla, Türkiye

BELGE,A.,ÇAKAR,C.,DÜMBEK,T.,ULUTAŞ,B.2025.A Case of Metallic Foreign Body in a Dog's Liver

BOZKAN,Ü.,DÜMBEK,T.2025.Investigation of the efficacy of intra-articular botulinum toxin type A application in the treatment of experimentally induced osteoarthritis in rats

BULUT,O.,BULUT,S.,DEMİRKOL,U.,KORKMAZ,T.,PEKTAŞ,S.,SORUCU,A.,UĞUR,B.,UYSAL,A.2025.Prolongation of peripheral nerve block by Marmara Propolis: an experimental rat study

BÜLBÜL,A.,DEMİREL,H.,GÖRÜCÜ,Ö.,İRİTAŞ,İ.,KOÇ,Y.,SARITAŞ,Z.,YİGEN,İ.2025.Efficacy of Quercetin on Rat Eyelid Wound Healing, A Randomized, Sham-Controlled Study

CAKMAK,I.,ÇAKMAK,I.,SÜRSAL,Ş.,ŞİMŞEK,E.2025.First Data on the Occurrence and Genotyping of Enterocytozoon bieneusi in Wrestling Camels in Türkiye

CAKMAK,I.,ÇAKMAK,I.,SÜRSAL,Ş.,ŞİMŞEK,E.2025.Genotyping and Age-Related Distribution of Enterocytozoon bieneusi in Preweaned Calves in Türkiye

CENGİZ,M.,HAYIRLI,A.,SARI,A.,TOHUMCU,V.,UYSAL,A.,UYSAL,S.,ZENGİNOĞLU,O.2025.Fertility and parturition parameters in beef type heifers

CENGİZ,M.,TOHUMCU,V.,TULAN,T.2025.Subclinical endometritis in cows: a bibliometric analysis

CHROSZCZ,A.,JEDYNAK,A.,ONAR,V.,PAWLOWSKA,K.,PORADOWSKİ,D.,WOLİNSKA,J.2025.Bovine burial in Krzczonowice. Archaeozoological study of a Late Neolithic animal deposit

LATOCH,A.,LİBERA,J.,METLİ,M.,ÖNCÜL,N.2025.The Effect of Borage Seed Oil (Borago officinalis L.) and Matcha Tea Powder (Camellia sinensis L.) on the Physicochemical Properties, Oxidative Stability, Color, and Tenderness of Vacuum-Packed Lamb Meatloaf During Storage

MUZ,M.,ORMAN,A.,ORUÇ,H.,ÖZDEMİR,N.,SORUCU,A.2025.LC-MS/MS analysis of red and green Türkiye propolis and determination of correlations between certain phenolic compounds

Diğer Uluslararası Alan Endeksleri

"AKSOY,K.,DENİZ,A.,METİN,M.,PEKMEZCİ,A.2025.A new Assessment Method for the Diagnostic Accuracy of Blood Glucose _x000D_Analysers for the Diagnosis of Hypoglycemia and Hyperglycemia in Dairy Cows"

AKSOY,K.2025.Determination of Neutrophil-to-Lymphocyte Ratio, Monocyte-to-Lymhocyte Ratio in FIV Positive and Healthy Cats Associated with SIRS

ASAL,R.,MANALO,R.,NEWFİELD,T.,ONAR,V.,POİNAR,H.,STATHAKOPOULOS,D.2025.Discovery and Dilemma: The First Yersinia pestis from Sixth-Century Constantinople

GÜR,N.,METE,A.,ÖKSÜZOĞLU,K.2025.Effects of breed and sex on platelet and white blood cell counts in equine platelet-rich plasma and peripheral blood

"KEKEÇ,A.,METİNER,K.,URLUCA,F.,YALÇIN,S.2025._x000D_MALASSEZİA' NIN NEDEN OLDUĞU ENFEKSİYONLAR VE TANISI"

Ulusal Makale

Ulakbim/TR DİZİN

AKHAN,M.,ÇAKMAK,S.,ÇÖL,B.,SAĞLAM,K.,YALÇIN,S.,YIKMIŞ,S.2025.Prevalence, antibiotic resistance, and biofilm formation of coagulase-positive staphylococci in Izmir Tulum Cheese

AKKOÇ,A.,BULUT,O.,DEMİR,G.,SORUCU,A.2025.Determination of Indomethacin-Induced Gastric Ulcer Healing Effects of Several Propolis Extracts and Compared with Omeprazole

AKKOÇ,A.,BULUT,O.,SORUCU,A.,TUNCER,A.2025.Investigation of the Gastroprotective Activity of Propolis Extracted in Different Solvents

AKSOY,K.,BARUT,B.,DENİZ,A.,HANEY,D.,METİN,M.,ÖNER,N.2025.Determination of Heavy Metals in the Liver of Dairy Cows and the Risk to their Health

AKSOY,K.,BOZKURT,K.,DENİZ,A.,METİN,M.,ÖZER,M.2025.HISTOPATHOLOGICAL EXAMINATION OF THE LIVERS OF COMPULSORILY SLAUGHTERED HOLSTEIN DAIRY CATTLE

AKTAR,A.,ALÇAY,S.,KOCA,D.,TOKER,M.,UZUN,Ü.2025.Optimizing Gamete Cryopreservation in Saanen Bucks: The Contribution of Vitamin D

AYDIN,Ş.,CENGİZ,M.,ÇİPLAK,A.,OKUR,D.,TOHUMCU,V.2025.Hormonal and metabolic effects on antral follicle count in dairy cows

CENGİZ,S.,ÖZGEN,A.,ŞİMŞİR,M.,YALÇIN,S.2025.Antibiofilm and Molecular Properties of Some Host-Adapted Lactic Acid Bacteria against Biofilm-Forming Escherichia coli Strains Isolated from Bovine Mastitis Cases

CENGİZ,S.,YALÇIN,S.2025.Akuatik Hayvanlarda Bakteriyel Hastalıklar ve Tedavisi

METLİ,M.,ÖNER,S.,TAŞÇI,F.2025.Microbiological Quality of a Traditional Turkish Food Kokorec in Türkiye

SÜRSAL,Ş.,ŞİMŞEK,E.2025.Investigation of the prevalence of varroasis and nosemosis in honey bees in Aksaray, Türkiye

Bildiri

Uluslararası

"AKSOY,K.,DENİZ,A.2025.GeçişDönemiDönemiSütSütİneklerindeİneklerindeOrganikOrganikFosforluFosforluButafosfan Butafosfan veveVitamin Vitamin_x000D_B12 KombinasyonununKombinasyonunun((iBCiBC)) KullanımıKullanımı*"

"AKSOY,K.2025.Evaluation of The Effect of Metabolic Acidification on Milk Yield_x000D_and Subclinical Hypocalcemia in Holstein Dairy Cattle"

BOZKAN,Ü.,DÜMBEK,T.2025.Decompressıon Surgery For Intervertebral Dısc Hernıa In Cats And Dogs

ESER,G.,ÖZTÜRK,F.2025.A CASE OF SIMULTANEOUS INTUSSUSCEPTION AND VOLVULUS IN A CALF BORN WITH RECTAL ATRESIA ANI

METLİ,M.,ÖNDER,N.2025.A1 and A2 milk and its relationship with human health

ÖZGEN,A.,YALÇIN,S.2025.BIOINFORMATICS ANALYSIS OF THE VIRULANCE FACTOR “SUBTILISIN” IN SOME DERMATOPHYTE AGENTS CAUSING CUTEAN MYCOSIS IN HUMANS AND ANIMALS AT THE GENE AND PROTEIN LEVEL

SORUCU,A.,YALÇIN,S.,YÜKSEK,R.2025.In Vıtro Evaluatıon of the Antifungal Effects of Morınga Oleifera Extract on Field Isolates of Microsporum sp p.
YALÇIN,S.,YÜKSEK,R.2025.Motil Aeromonas Septisemisi ve Bir Carassius auratus Balığında Aeromonas hydrophilia Enfeksiyonu Olgusu

Ulusal

CENGİZ,M.,TOHUMCU,V.2025.Investigation of the Effects of Intrauterine Isoproterenol Administration on Ovarian Follicular Development in Cows

Kitap

Uluslararası

BOZUKLUHAN,K.,ESER,G.,KIZILTEPE,Ş.,MERHAN,O.2025.VETERINER HEKIMLIK ALANINDA ULUSLARARASI DERLEME, ARAŞTIRMA VE ÇALIŞMALAR/HİPOMAGNEZEMİ (ÇAYIR TETANİSİ)
BÜLBÜL,A.,BÜLBÜL,T.2025.Buzağıların Beslenmesinde Son Gelişmeler/Buzağılarda Stresin Biyobelirteçleri
"ESER,G.,KIZILTEPE,Ş.,ÖZTÜRK,F.2025.KOYUN VE KEÇİLERDE SIKLIKLA KARŞILAŞILAN PROBLEMLER VE ÇÖZÜM ÖNERİLERİ -1/Koyun Keçi Vebası"
"ESER,G.,KIZILTEPE,Ş.,ÖZTÜRK,F.2025.KOYUN VE KEÇİLERDE SIKLIKLA KARŞILAŞILAN PROBLEMLER VE ÇÖZÜM ÖNERİLERİ -2/Koyunlarda Diclosoleum Dentiricum"
KUTBAY,L.,ONAR,V.,TOK,E.2025.Kadıkalesi/Anaia'ya Adanmış Bir Ömür. Zeynep Mercangöz'e Armağan/Kadıkalesi (Anaia) kazısı 2009-2012 yılları Zooarkeolojik Sonuçları
SÜRSAL,Ş.2025.Veteriner ve Tıbbi Entomoloji/Coleoptera
ŞİMŞEK,E.2025.VETERINER VE TIBBI ENTOMOLOJI/Arthropodların Patojenlere Karşı Savunma Sistemleri: Temel Mekanizmalardan Moleku¨ler Savunmaya Bütünleşik Yaklaşım

Ulusal

BÜLBÜL,A.,BÜLBÜL,T.2025.Turkiye Klinikleri Animal Nutrition and Nutritional Diseases; Recent Advances in Calf Nutrition/Biomarkers of Stress in Calves

Kitap İçinde Yazarlık

Uluslararası

"AKSOY,K.2025.BİLİMİN IŞIĞINDA VETERİNER PARAZİTOLOJİ YENİ_x000D_GELİŞMELER/HAYVAN VE İNSAN SAĞLIĞI AÇISINDAN Q ATEŞİ HASTALIĞINA GÜNCEL YAKLAŞIMLAR"
AKSOY,K.2025.VETERINER HEKIMLIK ALANINDA ULUSLARARASI DERLEME, ARAŞTIRMA VE ÇALIŞMALAR/KEDİ VE KÖPEKLERDE PEMFİGUS FOLİASEUS: KLİNİK, PATOGENEZ, GÜNCEL VE ALTERNATİF TEDAVİ YAKLAŞIMLARI
BULUT,O.,ÇAKAR,C.2025.Veteriner Hekimlikte Temel ve Klinik Çalışmalar-II/Biomimetic Approach and the Role of Platelet Products in Wound Healing
BULUT,O.,DÜMBEK,T.2025.Veteriner Hekimlikte Temel ve Klinik Çalışmalar-I/Blood-Derived Biological Therapies in the Management of Osteoarthritis
BÜLBÜL,A.2025.FİZYOLOJİ/VÜCUT SICAKLIĞININ DÜZENLENMESİ
CENGİZ,S.,ÖZ,C.,YALÇIN,S.2025.Enfeksiyöz Kanatlı Hayvan Hastalıkları/Bölüm 3.15 Diğer Bakteriyel Enfeksiyonlar (Stafilokok, Streptokok ve Enterokok Enfeksiyonları, Kanatlı Borreliozisi, Kanatlılarda Bağırsak Spiroketozisi, Riemerella anatipestifer Enfeksiyonu)
CENGİZ,S.,ÖZ,C.,YALÇIN,S.2025.Enfeksiyöz Kanatlı Hayvan Hastalıkları/Diğer Bakteriyel Enfeksiyonlar (stafilokok, Streptokok Ve Enterokok Enfeksiyonları, Kanatlı Borreliozisi, Kanatlılarda Bağırsak Spiroketozisi, Riemerella Anatipestifer Enfeksiyonu)
"CENGİZ,S.,ÖZTÜRK,D.2025.VETERİNER_x000D_EPİDEMİYOLOJİ/HASTALIĞIN DETERMİNANTLARI ve HASTALIK OLUŞUMUNUN TANIMLANMASI"
CENGİZ,S.2025.Veteriner Mikrobiyolojide Bakteriyel Hastalıklar/PASTEURELLACEAE (PASTEURELLA, MANNHEIMIA, HAEMOPHILUS, ACTINOBACILLUS) ENFEKSIYONLARI
CİVELEK,T.,ERFİDAN,M.,HANEY,D.2025.Veteriner Hekimlikte Temel ve Klinik Çalışmalar-I/Geriatrik Kedi ve Köpeklerde Glomerüler Filtrasyon Hızı Belirteçleri
CİVELEK,T.,ERFİDAN,M.,HANEY,D.2025.Veteriner Hekimlikte Temel ve Klinik Çalışmalar-II/Köpeklerde Yabancı Cisimler: Endoskopinin Rolü
ÇAKAR,C.,DÜMBEK,T.2025.Veteriner Hekimlikte Temel ve Klinik Çalışmalar-II/Blood-Derived Products in the Treatment of Corneal Ulcers: Therapeutic Potential of PRP and PRF
GÜLAYDIN,Ö.,YALÇIN,S.,YEŞİLYURT,M.2025.Veteriner Mikrobiyolojide Bakteriyel Hastalıklar/Chlamydia Enfeksiyonları
GÜLAYDIN,Ö.,YALÇIN,S.,YEŞİLYURT,M.2025.Veteriner Mikrobiyolojide Bakteriyel Hastalıklar/Legionella Enfeksiyonları
GÜLAYDIN,Ö.,YALÇIN,S.,YEŞİLYURT,M.2025.Veteriner Mikrobiyolojide Bakteriyel Hastalıklar/Pseudomonas Enfeksiyonları
GÜLAYDIN,Ö.,YALÇIN,S.,YEŞİLYURT,M.2025.Veteriner Mikrobiyolojide Bakteriyel Hastalıklar/Rickettsia Enfeksiyonları
METLİ,M.2025.ET MUAYENESI VE MEZBAHA BILGISI/Et Muayenesi Açısından Önemli Patolojik Değişiklikler
YALÇIN,S.2025.Veteriner Mikrobiyolojide Bakteriyel Hastalıklar/Moraxella ve Acinetobacter Enfeksiyonları
YALÇIN,S.2025.Veteriner Mikrobiyolojide Bakteriyel Hastalıklar/Neisseria ve Chromobacterium Enfeksiyonları
YALÇIN,S.2025.Veteriner Mikrobiyolojide Bakteriyel Hastalıklar/Spirochaetes (Leptospira, Borrelia, Brachyspira) ve Lawsonia Enfeksiyonları

Ulusal

CENGİZ,S.,YALÇIN,S.2025.Akuatik Hayvan Sağlığında Farmakolojik ve Toksikolojik Güncellemeler/AKUATİK HAYVANLARDA BAKTERİYEL HASTALIKLAR VE TEDAVİSİ
TOKER,M.2025.Veteriner Hekimlikte Temel ve Klinik Çalışmalar-I/Oxidative and Nitrosative Challenges in Male and Female Gametes

Mimarlık Fakültesi

Birim	Uluslararası Makale		Ulusal Makale		Bildiri		Kitap		Kitap İçinde Yazarlık	
	SCI-SCI/E-SSCI-AHCI	Diğer Uluslararası Alan Endeksleri	Ulakbim/TR DİZİN	Diğer Ulusal Alan Endeksler	Uluslararası	Ulusal	Uluslararası	Ulusal	Uluslararası	Ulusal
Mimarlık Bölümü	1	1	0	0	0	1	0	0	0	1
Şehir ve Bölge Planlama Bölümü	2	6	3	0	0	1	0	0	4	1
Mimarlık Fakültesi	1	2	0	0	0	0	1	1	0	0
Toplam Yayın Sayısı*	4	9	3	0	0	2	1	1	4	2
Birim Yayın Sayısı**	3	9	3	0	0	2	1	1	4	2

* Birim içinde bölümler arası/programlar arası mükerrer yayınlar dahil yayın sayısı toplamı
** Birim içinde tekrarsız yayın sayısı toplamı

Uluslararası Makale

SCI-SCI/E-SSCI-AHCI

AKSOY,K.,ÖZDEMİR,S.2025.The experience of students in the Turkish private rented sector during the Covid-19 pandemic
ALDEMİR,B.,ÖZKUŞ,B.2025.Modularity in Transition: Reconciling Open Building Principles with Early Design Education
BEYHAN,B.2025.1845 İzmir Yangın Alanının ve Yayılım Sahasının Tarihi Haritalar Üzerinden Belirlenmesi: Ebniye Nizamnamesi Ön Uygulamasının Bir Yeniden Okuması (Delimitation of 1845 Izmir Fire Area and Spread Zone From Historical Maps: A Re-Reading of the Preliminary Implementation Of Ebniye Nizamnamesi)

Diğer Uluslararası Alan Endeksleri

"AKTAŞ,M.,AKTAŞ,Z.2025.Kırsal Mimari Mirasın Korunmasında Kırsal Turizmin Rolü:_x000D_Ayancık İlçesi'ndeki (Sinop) Taş Örtülü Yapılar"

"BAŞOĞLAN,A.,EKİNCİ,K.,SÖKER,A.2025.Comparative analysis of
AHP and SWARA methods for prioritizing_x000D_conservation projects supported by heritage funds: A case study from_x000D_Turkey"
BEYHAN,B.2025.A re-reading of history in maps via the history of maps as various endeavours: The case of Marmaris
BEYHAN,B.2025.The wildfires as incidences of ecological crime: A comprehensive examination of the wildfires in İzmir city-region between 25th June and 5th July 2025
ÇAĞAPTAY,S.,SAĞLAM,H.2025.Kent, Limanı ve Tersanesi: Bizans-Ceneviz-Türk Üçgenindeki Anaia/Kadıkalesi'nin (Kuşadası) XIII.-XIV. Yüzyıl Tarihsel Topoğr
ÇAĞAPTAY,S.2025.Water Nymphs and the Kolymbos?: The Palace at Nymphaion Revisited
GERASİMOV,I.,KOÇ,C.,NYKYTYUK,O.,ROKOCHYNSKİY,A.,STASHUK,V.,VOLK,L.,VOLK,P.2025.Drainage flow module as
a determining factor in assessing the effectiveness of drainage hydrological action
PENPECİOĞLU,M.,SAVRAN,P.2025.State-led coastal transformation in
South Aegean Türkiye: Multiscalar interventions and oppositional movements in the case of Datça Muğla
SAVRAN,P.,YAVUZ,K.2025.Exploring feminist urban geographies: Woman workers in the peanut industry of Osmaniye Turkiye

Ulusal Makale

Ulakbim/TR DİZİN

AKSOY,K.,ALDIÇOĞLU,M.2025.Barınma Sorununda Yeni Bir Boyut: Enerji Yoksulluğu ve Öğrenci Hane Halkları
AKSOY,K.,ÖZDEMİR,S.2025.Hane-Konut Eşleşmesindeki Uyumsuzluklar Üzerine Ampirik Bir İnceleme: Türkiye Örneği
SAVRAN,P.,YAVUZ,K.2025.GÜNCEL EKONOMİK BELİRSİZLİK DÖNEMİNDE AKADEMİSYEN KADINLARIN SOSYO-EKONOMİK VE SOSYO-MEKANSAL PRATİKLERİ

Bildiri

Ulusal

BALABAN,M.,CENGİZOĞLU,H.,SATILMIŞ,G.2025.Sınır Mekânlarda Hibrit Ara Yüzlerin İnşasını Muğla Kent Çeperi ve Üniversite Bağlamında Tartışmak
KIRPIK,E.2025.Pandemi Krizi, Yönetişim Boşlukları ve Gündelik Dayanıklılık: Beyoğlu Tarihi Kent Merkezi Deneyimi

Kitap

Uluslararası

ÇAĞAPTAY,S.2025.Mapping Cities in the MENA Region: Visualizing the Untold Narratives of Heritage/

Ulusal

ÇAĞAPTAY,S.2025.Kadıkalesi / Anaia'ya Adanmış Bir Ömür : Zeynep Mercangöz'e Armağan/'HEIC SITA EST BATAZA IMPERATORIS GRAECIAE NEPTIS,' Laskaris Prensesi Dona Vataça'nın Öyküsü

Kitap İçinde Yazarlık

Uluslararası

AKTAŞ,M.2025.Şehir ve Bölge Planlama Alanında Araştırmalar ve Değerlendirmelere/Şehir Planlama Çalışmalarında Sağlığın Mekansal ve Politik İnşası
KOÇ,C.2025.Mimarlık, Planlama ve Tasarım: Teori, Metodoloji ve Uygulama/Şehirler, İklim Değişikliği ve Afet Riskini Azaltma
KOÇ,C.2025.Mühendislik Alanında Akademik Araştırmalar/Sürdürülebilir Kalkınma Hedeflerine Giden Yolda Hidrolik Yapılar ve Hidrolik Yapı Mühendisliği
KOÇ,C.2025.Mühendislik Alanında Uluslararası Çalışmalar/Su Kaynaklarında ve Su Hizmetlerinde İklim Değişikliğine Uyum

Ulusal

BEYHAN,B.2025.Kentsel ve Bölgesel Gelişimi Düşünmek, Bir Ayda Eraydın Kitabı / Yüksek Teknoloji, Dijital Ekonomi ve Bölgeler
CENGİZOĞLU,H.2025.Cumhuriyetten Günümüze Mersin Kentinin Mekânsal Gelişimi ve Modernizmin Yansımaları/Modernizm Sonrasında Gelişen Ve Değişen İkincil Konutlar: Mersin Soli Sitesi Örneği

Muğla Meslek Yüksekokulu

Birim	Uluslararası Makale		Ulusal Makale		Bildiri		Kitap		Kitap İçinde Yazarlık	
	SCI-SCI/E-SSCI-AHCI	Diğer Uluslararası Alan Endeksleri	Ulakbim/TR DİZİN	Diğer Ulusal Alan Endeksler	Uluslararası	Ulusal	Uluslararası	Ulusal	Uluslararası	Ulusal
Kimya ve Kimyasal İşleme Teknolojileri Bölümü	3	0	3	0	2	0	0	0	0	0
Otel Lokanta ve İkram Hizmetleri Bölümü	2	0	0	0	3	0	0	0	0	0
Yönetim ve Organizasyon Bölümü	0	0	0	0	2	0	0	0	0	0
Elektrik ve Enerji Bölümü	1	1	1	0	2	0	1	0	0	0
Elektronik ve Otomasyon Bölümü	0	0	0	0	2	0	0	0	1	0
Muğla Meslek Yüksekokulu	3	1	0	0	1	0	0	0	0	0
Seyahat Turizm ve Eğlence Hizmetleri Bölümü	1	3	1	0	0	0	0	0	0	0
Sosyal Hizmet ve Danışmanlık Bölümü	4	1	1	0	4	0	0	0	1	0
Çocuk Bakımı ve Gençlik Hizmetleri Bölümü	2	0	0	0	1	0	0	0	8	0
Dış Ticaret Bölümü	0	1	0	0	1	0	0	0	1	0
Toplam Yayın Sayısı*	16	7	6	0	18	0	1	0	11	0
Birim Yayın Sayısı**	16	7	6	0	18	0	1	0	11	0

* Birim içinde bölümler arası/programlar arası mükerrer yayınlar dahil yayın sayısı toplamı
** Birim içinde tekrarsız yayın sayısı toplamı

Uluslararası Makale

SCI-SCI/E-SSCI-AHCI

AKBIYIK,T.,KALE,U.,KİLİKEVİCİUS,A.,ÖZTÜRK,O.,YILDIZ,M.2025.The future of hydrogen fuel in aviation: Economic analysis of current applications
AKBIYIK,T.,ÖZTÜRK,O.,YILDIZ,M.2025.Effectiveness of Helicopters in Fighting Forest Fires in Türkiye: A Data Envelopment Analysis Approach
AKÇA,H.,DEMİRAY,A.,DURU,M.,KARAGÜR,E.,TEL,Ç.,TOKGÜN,O.2025.Rhizopogon luteolus and Ganoderma adspersum Extracts Inhibit Invasion thr ough the Crosstalk between Anti-oxidant Activity and Apoptosis Induced by pAKT/Rb
AKGÜN,H.,KAYA,Y.,KÖK,T.2025.Metagenomic analysis of microbial dynamics in water kefir grains: influence of soy protein on biomass growth and development of alternative beverage
AKGÜN,H.,KÖK,T.2025.Metagenomic Analysis
of Dried Lamb Abomasa Processed by Different Drying Techniques and The Production of Traditional Liquid Rennet

AKTAR,A.2025.Energy transition in smart grids: Combining hydrogen, methanation and electric vehicles for sustainable heat and power
BÜYÜKCEBECİ,A.2025.The effects of adverse childhood experiences on subjective happiness: the serial mediation role of regulatory emotional self-efficacy and future anxiety
BÜYÜKCEBECİ,A.2025.The mediating role of interaction anxiety in the effect of post-pandemic Zoom fatigue on subjective vitality: a two-wave longitudinal study
ÇAYAN,F.,DEVECİ,E.,DURU,M.,KARATAŞ,Ş.,TEL,Ç.2025.Characterization of chemical compounds of fractions from four different bee pollens with c hemometric classification
ÇAYAN,F.,DEVECİ,E.,TEL,Ç.,YILMAZ,A.2025.A chemometric perspective on revealing phytochemical compounds associated with antioxidant and a nti-cancer activities of plants in Türkiye
DALGIN,T.,ERCAN,F.,GENÇER,K.,SAYIN,K.2025.A Bibliometric and Systematic Review of Publications on Augmented Reality in Sustainable Tourism
DEMİREL,A.,GÖRENTAŞ,B.,KATMER,A.,TAPAN,M.2025.Breaking the Cycle: Substance Use and Social Integration Among Migrant Care Leavers in Türkiye
DEMİREL,A.,KATMER,A.,TAPAN,M.2025.Kinship Care Experiences of Syrian Migrant Families in Türkiye: A Qualitative Inquiry
DEMİREL,A.,KATMER,A.,TAPAN,M.2025.The Struggle for Survival of Syrian Immigrant Single Mothers: A Qualitative Study in Türkiye
DEMİREL,A.,TAPAN,M.2025.The Real Survivor: An Interpretative Phenomenological Analysis of the Experiences of Syrian Disabled Migrant Women Victims of War
ÖZTÜRK,O.,TAŞTAN,M.2025.Transitioning from Jet-A to Hydrogen in Regional Aviation: Emissions Reduction and Cost Assessment at Dalaman Airport

Diğer Uluslararası Alan Endeksleri

ARTUĞER,S.,DALGIN,T.,ERCAN,F.,ÖZKOÇ,A.2025.THE IMPACT OF SOCIAL SERVICESCAPE ON RESTAURANT IMAGE AND CUSTOMER SATISFACTION
ÇEÇEN,E.,DENİZ,A.2025.Kadına Yönelik Eş Şiddet Ölçeği Geçerlik ve Güvenirlik Çalışması
ÇEKEN,H.,DALGIN,T.,GÜNER,B.,KARA,E.2025.MİKOLOJİ VE MİKOLOJİK TURİZM AÇISINDAN MUĞLA İLİ POTANSİYELİ ÜZERİNE BİR DEĞERLENDİRME
DALGIN,T.,DOĞAN,M.2025.GAYRİMENKUL SEKTÖRÜ GİRİŞİMCİLERİNİN GAYRİMENKUL SEKTÖRÜNDEKİ DEĞİŞİMLERE YÖNELİK ALGILARI: MUĞLA İLİ ÖRNEĞİ
KAÇAN,E.2025.Can Waste Heat of a Thermal Power Plant Be a Key for Absorption Cooling Systems?
ÖRMECİ,G.2025.ECONOMIC POLICIES IMPLEMENTED DURING CRISIS, GLOBAL CRISIS AND UNCERTAINTY PROCESSES
ÖZTÜRK,O.2025.Analysis of The Most Preferred Electric Airplanes Worldwide in 2024

Ulusal Makale

Ulakbim/TR DİZİN

AKTAR,A.,İNCİLİ,V.2025.Akıllı Şebeke Ortamında PV/T Destekli Isı Pompası ile Bir Müstakil Evin Elektrik ve Isı Enerjisi Yönetimi
BAYIRLI,A.,ÇİÇEK,H.,DELİBALTA,C.,DEMİRBAŞ,A.,EREN,B.,SEZGİN,S.,TEKİN,L.,YILMAZ,F.2025.Histopathological evaluation of the effect of microsph eres with different natural bioactive components (G. lucidum and I. graveolens) on osteoblastic activity in rats with experimental bone wounds
"ÇAYAN,F.,DEVECİ,E.,ERCAN,E.,TEL,Ç.2025.HPLC BASED CHARACTERIZATION OF BIOACTIVE COMPOUNDS OF_x000D_Schizochytrium sp. MICROALGAE WITH ITS ANTIOXIDANT AND ENZYME_x000D_INHIBITORY EFFECTS"
ÇEKEN,H.,DALGIN,T.,KARA,E.,YILMAZ,E.2025.Etkinlik Turizmi Kapsamında Geleneksel Festivaller: Mayıs Yedisi Şenliği
DEMİREL,A.,KARAPINAR,M.,UÇURMAZ,B.2025.Üniversite Öğrencilerinin Yaşam Doyumlarını Etkileyen Faktörlerin İncelenmesi: Muğla Örneği
DEVECİ,E.,TEL,Ç.,YILMAZ,A.2025.The Preliminary Study on Phytochemical Profile and Antioxidant and Cytotoxic Activities of Harmal (Peganum ha rmala L.)

Bildiri

Uluslararası

AKTAR,A.,KARAKILIÇ,M.,PAÇAL,İ.2025.Energy Generation Forecasting in Biomass Power Plants: Integrating AI and Smart Grid Technologies
AKTAR,A.,KARAKILIÇ,M.2025.Enhancement of Grid Sustainability by Integrating Renewable Energy Sources and Power-to-Gas (P2G)Facilities
BABADAĞ,M.2025.Yapay Zekâya Yönelik Olumlu Tutumun İnternet Girişimciliği Niyeti Üzerindeki Etkisi
ÇAYAN,F.,DEVECİ,E.,TCHINDA,A.,TEL,Ç.2025.Antidiabetic activity-guided isolation and identification of compounds of Salix sp. bee pollen
ÇAYAN,F.,DEVECİ,E.,TEL,Ç.2025.Enzyme inhibitory activities of bee pollens widely produced in Turkey
ÇEKEN,H.,DALGIN,T.,KARA,E.,UZUN,B.2025.Kaçkar Dağları'nda Heliski Turizmi Deneyimi
"ÇEKEN,H.,GÜNER,B.,KARA,E.,UZUN,B.2025.CONTRIBUTION OF RECREATIONAL FACILITIES TO_x000D_LOCAL TOURISM: THE CASE OF THE ORDU-BOZTEPE_x000D_MOUNTAIN COASTER PARK"
ÇEKEN,H.,GÜNER,B.,KARA,E.,UZUN,B.2025.Geleneksel Etkinliklerin ve Turizmin Sürdürülebilirliğinde Karşılıklı Yarar İlişkisi: Ağustos 7'si Yayla Ortası Şenlikleri
ÇİL,S.,YURDİGÜL,Y.2025.Doğrulama Platformalarının Dezenformasyonla Mücadeledeki Rolü
ÇİL,S.,YURDİGÜL,Y.2025.Televizyon Haber Anlatısında İkna Sürecine Yönelik Yineleme ve Tekrar Stratejisi
"DEMİREL,A.,KUDDAŞ,N.2025.ALGORİTMALARIN GÖLGESİNDE YAŞAM: YAPAY ZEKÂ ÇAĞINDA _x000D_EVRENSEL TEMEL GELİR VE SOSYAL HİZMETİN YENİ ROLÜ"
"DEMİREL,A.,KUDDAŞ,N.2025.DİJİTAL ORTAMDA ÇOCUK OLMAK: DİJİTAL İSTİSMAR VE SOSYAL HİZMET _x000D_MÜDAHALELERİ"
DEMİREL,A.,KUDDAŞ,N.2025.EKRANLARIN ARASINDA BÜYÜMEK: DİJİTAL ÇOCUKLUKTA RİSKLER VE SOSYAL HİZMET– AİLE ODAKLI MÜDAHALE ÖNERİSİ
DEMİREL,A.,KUDDAŞ,N.2025.MAHALLEDE ADALET VAR MI? MEKÂNSAL EŞİTSİZLİKLERİN SOSYAL HİZMET PERSPEKTİFİNDEN İNCELENMESİ
ORAN,G.,TEKİN,H.2025.Youtube Kullanımının Çocukların Duygu Düzenleme Becerileri Üzerindeki Etkisine İlişkin Annelerin Görüşleri
ÖZTÜRK,O.,YILDIZ,M.2025.Long-Term Projection of EU Aviation CO^2 Emissions: A Comparative Analysis of Time Series Approaches
"TATAROĞLU,N.,UZUN,G.2025.AFET YÖNETİMİNDE SOSYAL SERMAYENİN ÖNEMİ: İZMİR DEPREMİNDE HEMŞEHRİ_x000D_DERNEKLERİNİN İŞLEVİ ÜZERİNE BİR ARAŞTIRMA"
"TATAROĞLU,N.,UZUN,G.2025.YENİ KÖYE ESKİ ADET: _x000D_ÇARPIK KENTLEŞMENİN BİR UZANTISI OLARAK HOBİ BAHÇELERİ-İZMİR MENDERES ÖRNEĞİ"

Kitap

Uluslararası

KAÇAN,E.2025.The Evolution of Solar Tracking Systems (STS): “Principles of Image Processing for Advanced STS”/

Kitap İçinde Yazarlık

Uluslararası

BABADAĞ,M.,BENEK,S.2025.Yönetim ve Organizasyon Alanında Uluslararası Araştırmalar-VI/Çevre Bilincinin Yeşil Girişimcilik Niyeti Üzerindeki Etkisi ve Yeşil Girişimcilik Niyeti Ölçeğinin Türkçe Uyarlaması
"ÇİL,S.2025.Dijital Medya Çağında İletişim Çalışmaları /_x000D_Dezenformasyonla Mücadelede Yapay Zekâ"
DEMİREL,A.,TAPAN,M.2025.Sosyal Hizmet Kurumlarında Yönetim/Sosyal Hizmet Yönetiminde Finans
GÜNDOĞAN,G.2025.Eğitim Bilimlerinde Çağdaş Araştırmalar/Kavramsal Beceriler: 2024 Hayat Bilgisi Dersi Öğretim Programı Örneği
GÜNDOĞAN,G.2025.Sosyal Bilgiler Öğretimi: 2024 Türkiye Yüzyılı Maarif Modeline Uygun/Sosyal Bilgiler Öğretiminde Kavramsal Beceriler
GÜNDOĞAN,G.2025.TÜRKİYE YÜZYILI MAARİF MODELİNİN ÇOK BOYUTLU İNCELENMESİ: KURAM VE UYGULAMA/Türkiye Yüzyılı Maarif Modeli Hayat Bilgisi Dersi Öğretim Programının İncelenmesi
NİŞAN,M.2025.Erken Çocukluk Döneminde Program Geliştirme/Erken Çocuklukta Çocuğu ve Programı Değerlendirme
NİŞAN,M.2025.Okul Öncesi Dönemde Matematik Eğitimi/Geometri
TEKİN,H.2025.Erken Çocukluk Döneminde 21. Yüzyıl Okuryazarlık Becerileri/Teknolojide Etik Okuryazarlığı
TEKİN,H.2025.Erken Çocuklukta Teknoloji Kullanımı/Teknoloji ve Okul Dışı Öğrenme
TEKİN,H.2025.Okul Öncesi Dönemde Matematik Eğitimi/Ölçme

Muğla Sağlık Hizmetleri Meslek Yüksekokulu

Birim	Uluslararası Makale		Ulusal Makale		Bildiri		Kitap		Kitap İçinde Yazarlık	
	SCI-SCI/E-SSCI-AHCI	Diğer Uluslararası Alan Endeksleri	Ulakbim/TR DİZİN	Diğer Ulusal Alan Endeksler	Uluslararası	Ulusal	Uluslararası	Ulusal	Uluslararası	Ulusal
Tıbbi Hizmetler ve Teknikler Bölümü	5	0	0	0	1	0	0	0	0	0
Toplam Yayın Sayısı*	5	0	0	0	1	0	0	0	0	0
Birim Yayın Sayısı**	5	0	0	0	1	0	0	0	0	0

* Birim içinde bölümler arası/programlar arası mükerrer yayınlar dahil yayın sayısı toplamı
**Birim içinde tekrarsız yayın sayısı toplamı

Uluslararası Makale

SCI-SCI/E-SSCI-AHCI

AKPOLAT,O.,CHAUDRY,A.,OSMAN,H.,UĞURLU,M.,VAİZOĞULLAR,A.2025.Flumequine (FLQ) removal from aqueous solution by electrochemical me thods and optimization with central composite design under response surface methodology (CCD-RSM) model

ARTAGAN,Ö.,OSMAN,H.,UĞURLU,M.,VAİZOĞULLAR,A.2025.Photocatalytic performance of single and co-doped Ag/Ni-BaWO4 for H2 production, methyl violet degradation, and bacterial disinfection under visible light irradiation

CHAUDRY,A.,OSMAN,H.,UĞURLU,M.,VAİZOĞULLAR,A.,YILMAZ,İ.2025.Investigation of synthesis and sonocatalytic performance of activated carbo n-supported catalysis systems

CHAUDRY,A.,OSMAN,H.,UĞURLU,M.,VAİZOĞULLAR,A.,YILMAZ,S.2025.Synthesis and characterisation of activated carbon supported catalysts: ph otocatalytic degradation of olive wastewater solutions using these catalysts

OSMAN,H.,POYRAZ,M.,UĞURLU,M.,VAİZOĞULLAR,A.2025.Enhanced Photocatalytic Hydrogen Evolution Via Efficient Electron Transfer Mechanis m in Ni/NiO/CeO²/MoS²-MoO3 Heterostructures Under UV Light Irradiation

Bildiri

Uluslararası

ÖZKAN,D.,VAİZOĞULLAR,A.2025.Ag/Ni DESTEKLİ BAWO4 FOTOKATALİZÖRÜNÜN SENTEZİ, KARAKTERİZASYONU VE FLUMEQUİN GİDERİMİ İLE BAKTERİYEL İNAKTİVASYON UYGULAMALARI

Mühendislik Fakültesi

Birim	Uluslararası Makale		Ulusal Makale		Bildiri		Kitap		Kitap İçinde Yazarlık	
	SCI-SCI/E-SSCI-AHCI	Diğer Uluslararası Alan Endeksleri	Ulakbim/TR DİZİN	Diğer Ulusal Alan Endeksler	Uluslararası	Ulusal	Uluslararası	Ulusal	Uluslararası	Ulusal
Maden Mühendisliği Bölümü	1	1	0	0	0	0	0	0	0	0
Elektrik Elektronik Mühendisliği Bölümü	6	0	0	0	4	1	0	0	0	0
Yazılım Mühendisliği Bölümü	7	2	1	0	2	0	0	0	0	0
İnşaat Mühendisliği Bölümü	15	1	0	0	2	0	0	0	0	0
Metalurji ve Malzeme Mühendisliği Bölümü	9	1	1	0	8	0	0	0	0	0
Mühendislik Fakültesi	2	0	0	0	0	0	0	0	0	0
Bilgisayar Mühendisliği Bölümü	4	6	1	0	2	1	0	3	0	0
Jeoloji Mühendisliği Bölümü	6	0	3	0	3	2	0	0	0	0
Toplam Yayın Sayısı*	55	11	6	0	22	4	0	3	0	0
Birim Yayın Sayısı**	47	11	6	0	20	4	0	3	0	0

* Birim içinde bölümler arası/programlar arası mükerrer yayınlar dahil yayın sayısı toplamı
**Birim içinde tekrarsız yayın sayısı toplamı

Uluslararası Makale

SCI-SCI/E-SSCI-AHCI

,.,ARİF,M.,AYDİN,M.,GENG,Y.,HASKÓ,G.,KELEŞTEMUR,T.,LUNSFORD,K.,NÉMETH,Z.,PACHER,P.,PELLETİER,J.,ROBSON,S.,SCHWABE,R.,SÉVİGNY,J.,SÜ ZEK,B.2025.NTPDase8 Protects Against Liver Ischemia-Reperfusion Injury in Mice.

ABALI,Ç.,AKSU,S.,BEK,V.,CANTAŞ,T.,KUTLU,G.,ÖZDEMİR,İ.,TÜLAY,E.2025.Alpha and Beta Powers in EEG: How Audio-Visual Stimulation Influences Anxiety

ABED,M.,AGHA,A.,SAYGILI,A.2025.Development of a sustainable geopolymeric grout via mechanochemical activation with recycled brick powder

ACAR,D.,AKÇER,Ö.,AKKİRAZ,M.,ÇAĞATAY,M.,ÇALDIRAK,H.,ERİŞ,K.,GHALEB,B.,KAİSER,J.,ÖN,Z.,WULF,S.2025.Chronology and environmental change s from a sediment core spanning the last 485 ka from Lake Acıgöl (SW Anatolia)

AKBOĞA,K.,AŞIKOĞLU,Ö.,BARADAN,S.,BAYRAM,Z.,ÇAMURCU,A.,TETİK,Y.2025.Strengthening OHS Perspective through Asbestos Training in the Turkish Construction Industry

AKDİK,B.,KARAARSLAN,E.2025.Toward Reliable Disaster Data Sharing With Blockchain and Zero-Knowledge Proofs

AKSOYLU,C.,ALTHAQAFİ,E.,BAŞARAN,B.,BESKOPYLNY,A.,KARALAR,M.,ÖZKILIÇ,Y.,SHCHERBAN',E.,STEL'MAKH,S.,UMİYE,O.,ZEYBEK,Ö.2025.Bending performance of reinforced concrete beams with partial waste glass aggregate replacement assessed by experimental, theoretical and digital imag e correlation analyses

AKSOYLU,C.,ALTHAQAFİ,E.,BAŞARAN,B.,BESKOPYLNY,A.,KARALAR,M.,ÖZKILIÇ,Y.,SHCHERBAN',E.,STEL'MAKH,S.,UMİYE,O.,ZEYBEK,Ö.2025.Utilizing recycled glass powder in reinforced concrete beams: comparison of shear performance

AKSOYLU,C.,ALTHAQAFİ,E.,BAŞARAN,B.,KARALAR,M.,ÖZKILIÇ,Y.,SHCHERBAN',E.,STEL'MAKH,S.,UMİYE,O.,ZEYBEK,Ö.2025.Experimental, theoretica l and digital image correlation methods to assess bending performance of RC beams with recycled glass powder replacing cement

AKTÜRK,S.,CELEP,O.,GÜLER,T.,POLAT,E.2025.Investigation on the production of oleic acid coated calcium carbonate from marble dust by flotatio n

AKTÜRK,T.,GÜNTEKİN,B.,SACK,A.,TÜLAY,E.2025.Defining individualized theta frequency for memory modulation: A machine learning approach across brain states and regions

ALTHAQAFİ,E.,BAHRAMİ,A.,ÇELİK,A.,GÜZEL,Y.,KARALAR,M.,ÖZKILIÇ,Y.,P,J.,SOĞANCI,A.,ZEYBEK,Ö.2025.Waste ceramic powder for sustainable con crete production as supplementary cementitious material

ALTHAQAFİ,E.,ÇELİK,A.,JAGADESH,P.,KARALAR,M.,ÖZKILIÇ,Y.,ZEYBEK,Ö.2025.Experimental and computational analyses of eco-friendly concrete using recycled crushed brick

ALTHAQAFİ,E.,ÇELİK,A.,KARALAR,M.,ÖZKILIÇ,Y.,ZEYBEK,Ö.2025.Experimental and ARX model-based prediction of concrete strength with waste marble powder as replacement of aggregates
ALTHAQAFİ,E.,ÇELİK,A.,KARALAR,M.,ÖZKILIÇ,Y.,ZEYBEK,Ö.2025.Improvement and predictive modeling of the mechanical performance of waste fire clay blended concrete
ALUÇ,A.,KOUZMANOV,K.,KUŞCU,İ.,MORITZ,R.,PUTLITZ,B.,SPANGENBERG,J.,VAR,D.,VENNEMANN,T.2025.Superimposed ore formation and hydrothermal alteration at the Kirazlı porphyry-epithermal deposit, Biga Peninsula, NW Türkiye
ARTAGAN,S.,AYDOĞDU,G.,GÖRKEM,İ.,KAYAALP,B.,YILDIRIM,K.2025.Atık PVC ile modifiye edilmiş bitümün asfalt karışımların mekanik ve fiziksel özelliklerine etkisi
ARTAGAN,S.,BALABAN,E.,ROUTIL,L.,YURDAKUL,Ö.2025.Bond-slip model of corroded plain round bars in low-strength concrete under cyclic and monotonic loading
ATEŞ,M.,KAİSER,J.,ÖN,Z.2025.A conceptual and statistical framework for delineating the timing of a stratigraphic transition: Holocene-Anthropocene boundary as a case study
AYDOGAN,E.,SEN,S.,YILMAZ,S.2025.Exploring and Enhancing Placement of IDS in RPL: A Federated Learning-Based Approach
BALLI,T.,METİN,B.,SÜTÇÜBAŞI,B.,TÜLAY,E.2025.Neural signatures of depression: classifying drug-naïve MDD patients with time- and frequency-domain EEG features during emotional processing
BENLİ,K.,ÖZÇELİK,C.2025.The Watershed Flood Risk Index for urbanized watersheds
BEYAZIT,M.,DEMİREL,E.,LUİ,J.,SALEHİZADEH,M.,TAŞCIKARAOĞLU,A.2025.Real-time management of electric and hydrogen vehicle infrastructure using mobile and integrated charging stations
BEYAZIT,M.,ERENOĞLU,A.,TAŞCIKARAOĞLU,A.2025.Fairness and Equity in Electric Vehicle Charging with Mobile Charging Stations
BEYAZIT,M.,KLEISSL,J.,SHI,Y.,TAŞCIKARAOĞLU,A.2025.Coordinated Management of Mobile Charging Stations and Community Energy Storage for Electric Vehicle Charging
BEYAZIT,M.,LUİ,J.,SALEHİZADEH,M.,TAŞCIKARAOĞLU,A.2025.A sequential decision-making framework for integrating renewable energy communities and refueling stations in hydrogen production
CİNBAZ,G.,ÇETİNKAYA,İ.,ÇOBAN,O.,ÖZDEN,F.,SARI,Z.,SÜZEK,B.,TUĞAY,B.,TUĞAY,N.,TÜMTÜRK,İ.2025.Development of video exercise-based mobile application to improve the clinical outcomes in patients with knee osteoarthritis: a randomized controlled trial
ÇAKMAK,G.,GRİGOROVA,E.,MARKOV,P.,YÜCE,H.2025.Electrochemical and Gas-Solid Hydrogen Storage Properties of a Multi-Metal Magnesium-Based Alloy Obtained by Ball Milling
ÇAKMAK,G.,GRİGOROVA,E.,PİŞKİN,B.,PİŞKİN,F.,YÜCE,H.2025.Comparison of electrochemical and hydrogen storage performance of Mg-rich alloys as negative electrode materials in Ni-MH batteries
ÇAKMAK,G.,YÜCE,H.2025.Comparison of Vanadium- and Niobium-Containing MgAlCrNi-Based Alloys for Ni-MH Batteries
ÇALIN,R.,DAVUT,K.,ERDOĞAN,M.,GUGLİELMİ,P.,NALÇACI,B.,OKUR,O.,PALUMBO,G.,YALÇIN,M.2025.Chemical Composition Optimization and Isothermal Transformation of ?-Transformation-Induced Plasticity Steel for the Third-Generation Advanced High-Strength Steel Grade
ÇELİKKOLLU,S.,TÜRE,O.2025.Liquefaction geo-hazard in the Fethiye Basin at the edge of Hellenic Trench
ÇETİNKAYA,C.,GÜRHAN,C.,YILMAZ,S.,YİĞİT,H.2025.A novel deep learning-based pipeline architecture for pulp stone detection on panoramic radiographs
DEMİRCİOĞLU,M.,GİZLİ,N.,KÜRKLÜ,K.,MEYVA,Z.2025.Comparative evaluation of commercial and natural nanoparticle adsorbents for efficient arsenic removal: Insights from kinetic modeling
EGLİ,M.,GÜL,M.,KÜÇÜKUYSAL,C.,RAAB,G.,USLULAR,G.2025.Formation and evolution of grus deposits in the Çine Submassif, Southwest Türkiye: A multi-proxy approach
ERDOĞAN,M.,GÜRAL,A.,NALÇACI,B.,OKUR,O.,YILMAZ,T.2025.Comparison of the effects of low temperature austempering (LTA), quenching & partitioning (Q&P) and quenching & tempering (Q&T) processes on wear performance in high silicon cast steel
GÜL,M.,KÜÇÜKUYSAL,C.2025.Assessment of Geotourism Potential of the Carian Trail (SW Türkiye)
GÜL,M.,ÖZBEK,A.2025.Geomyths of Tunceli, Eastern Türkiye
GÜLER,S.,KANDEMİR,M.,TAVŞANOĞLU,T.,YAVAŞ,A.2025.Amorphous nanostructured TiO2-SiO2 composite coatings with visible light photocatalytic activity
HARMANDAR,E.,SEDIQI,Z.2025.Improving the seismic resilience index of a school building
KANDEMİR,M.,SEYDİBEYOĞLU,M.,TAVŞANOĞLU,T.2025.Investigation of the effect of surface roughness and plasma treatment on adhesively bonded aluminium-polyamide hybrid joints
KARABULUT,O.,KHALED,A.,SÜZEK,B.,TÜRK,E.2025.Machine Learning-based Host–Pathogen Protein–Protein Interaction Prediction
KAYA,O.,TETİK,Y.2025.Behavior of Fiber Reinforced Concrete Beams with Inadequate Torsion Steel under Pure Torsion
OSMAN,H.,POYRAZ,M.,UĞURLU,M.,VAİZOĞULLAR,A.2025.Enhanced Photocatalytic Hydrogen Evolution Via Efficient Electron Transfer Mechanism in Ni/NiO/CeO2/MoS2-MoO3 Heterostructures Under UV Light Irradiation
ŞEN,S.,YILMAZ,C.,YILMAZ,S.2025.Early Adaptive Intrusion Detection System for Mobile IoT Networks
UİJTTEWAAL,W.,YILDIZ,B.2025.Estimation of Discharge Coefficients for Free-Flowing Compound Weirs with Upstream Horizontal Flow Contraction
YILMAZ,S.2025.Enhancing IoT security: A competitive coevolutionary strategy for detecting RPL attacks in challenging attack environments

Diğer Uluslararası Alan Endeksleri

ABBAS,I.,ABED,M.,AGHA,A.,MOHMMAD,S.,SAYGILI,A.2025.Performance Soils Stabilized with Eco-friendly Mechanochemical Geopolymeric Activators
ALAN,A.,AYDIN,Ö.,KARAARSLAN,E.2025.Improving LLM Reliability with RAG in Religious Question-Answering: MufassirQAS
ALP,M.,ŞAHİN,E.,ŞEREF,A.2025.Monolithic conversion of AZ31 Mg alloy plates to struvite in saturated ammonium dihydrogen phosphate solutions
AYDIN,Ö.,ÇABUK,U.,KARAARSLAN,E.,SİLENZİ,M.2025.Towards deciphering the crypto-shopper: an analysis on knowledge and preferences of consumers using cryptocurrencies for purchases
AYDIN,Ö.,GÖKÇE,N.,KARAARSLAN,E.2025.Artificial Intelligence, VR, AR and Metaverse Technologies for Human Resources Management
DEMİR,B.,ÖZTÜRK,E.2025.Customer Churn Prediction with Machine Learning Methods In Telecommunication Industry
DUYGU,R.,KARAARSLAN,E.2025.Towards a Barrier-free Virtual World and Metaverse: Fairverse
ENİS,K.,HASAN,T.,HUSEYİN,K.,KÜRŞAD,Ö.,MAN,Q.,MİNA,F.,MOHARRAM,C.,NEBOJSA,B.,NİDA,G.,OSMAN,G.,ÖMER,A.,ÖNDER,G.,SÜLEYMAN,E.,UMİT,C.2025.Shaping the Future of Metaverse Research: Innovation, Collaboration, and Journal of Metaverse's Academic Impact
KARABULUT,O.,KHALED,A.,SÜZEK,B.,TÜRK,E.2025.Machine Learning-based Host–Pathogen Protein–Protein Interaction Prediction
ÖGE,İ.2025.Performance of conventional numerical modelling of brittle rock failure in underground openings: is cohesion weakening–friction strengthening approach the only solution?
ÖZTÜRK,E.2025.Context-aware CLIP for Enhanced Food Recognition

Ulusal Makale

Ulakbim/TR DİZİN

AKSOY,M.,KURTULUŞ,T.2025.20 Aralık 1942 Tokat Erbaa Depremi (Ms 7.2) Makrosismik Özelliklerinin EMS-98 Ölçeğine Göre Yeniden Değerlendirilmesi
CEVİZ,O.,YILMAZ,S.2025.Assessing the Impact of RPL Attacks in Challenging Environments: An Evolution-assisted Study
İŞÇİ,P.2025.Boğa, eğlence ve itibar: Muğla boğa güreşleri ve taşrada erkeklik
KARACAN,E.,TÜRE,O.2025.ESTIMATION OF SOIL LIQUEFACTION POTENTIAL IN THE DALAMAN RESIDENTIAL AREA USING A SUPERVISED MACHINE LEARNING MODEL
KURTULUŞ,B.,YAYLIM,T.2025.SOFTWARE SOLUTIONS FOR ANALYZING DATA OBTAINED FROM STEP DRAWDOWN TEST
ŞAHİN,E.2025.Effectiveness of Calcium Phosphate and Plant Extract Mixtures as Natural Dentifrices

Bildiri

Uluslararası

,.,ÇAKMAK,G.,ÖZTÜRK,T.,PİŞKİN,B.,PİŞKİN,F.2025.Development of Pd-Ag-Cu Ternary Alloys for Hydrogen Separation Membranes
ACAR,D.,AKÇER,Ö.,AKKİRAZ,M.,ÇAĞATAY,M.,ÇALDIRAK,H.,ERİŞ,K.,GHALEB,B.,KAİSER,J.,ÖN,Z.,WULF,S.2025.Chronology and environmental changes from a sediment core spanning the last 487 kafrom Lake Acıgöl (SW Anatolia)
AKÇER,Ö.,ÇELEN,M.,ERTURAÇ,M.,GÜNER,H.,KARLIOĞLU,K.,KÖSE,N.,OKUR,E.,ÖN,Z.,ÖNCEL,M.,ŞAHİNER,E.2025.Multiproxy evaluation of the Paleohydrology of the Sakarya River during the Last Milennium, NW Anatolia
ALTUNAY,R.,KARAYİĞİT,A.,TELLİ,E.,URUÇ,E.,YILDIRIM,B.2025.A novel ML-assisted wall-penetrating radar to detect human presence
ALVER,Y.,UYSAL,M.2025.Investigation of the Applicability of Surrogate Models in Transportation Network Design Problems
ÇAKMAK,G.,PİŞKİN,B.,PİŞKİN,F.,ŞANLI,S.2025.Dual-perovskites for hydrogen production via two-step thermochemical water splitting
ÇAKMAK,G.,PİŞKİN,B.,PİŞKİN,F.,ŞANLI,S.2025.LSMA-LCMF Dual Perovskite Oxides for Hydrogen Production
ÇAKMAK,G.,PİŞKİN,B.,PİŞKİN,F.,YÜCE,H.2025.Exploring TiV-based Alloys as Potential Anode Materials for High-Capacity Ni-MH Batteries
ÇELİKKOLLU,S.,TÜRE,O.2025.Assessment of Liquefaction Potentials of the Soils of the World's one of the Greatest Tourist Attractions for Upcoming High Magnitude Earthquake. Fethiye/Türkiye.
DEVECİ,A.,ŞEN,S.,YILMAZ,S.2025.Transfer Learning-Based Intrusion Detection for Multi-Instance RPL Networks in IoT
EKİCİ,B.,KAMEGAİ,T.,YOSHİDA,N.2025.Formalising Subject Reduction and Progress for Multiparty Session Processes
KADAKCİ,K.2025.Erosion and Mass Wasting Processes in Post-Wildfire Mountainous Terrains: Impacts and Challenges
KARAHAN,E.,ÖZERDEM,M.,TÜLAY,E.2025.Use of SAM (Segment Anything Model) in Anomaly Detection on Insulators
"KUŞCU,G.,USLULAR,G.2025.How medial tephra records contribute to proximal tephrochronology: Case study of Nisyros Volcano_x000D_"
ÖZTÜRK,T.,PİŞKİN,F.2025.Development of Palladium based Alloys for Hydrogen Separation Membranes
PİŞKİN,F.,POYRAZ,M.2025.Effect of HNT surface modification on photocatalytic hydrogen production of HNT/g-C3N4
PİŞKİN,F.,POYRAZ,M.2025.g-C3N4-based Z-Scheme Ternary Heterostructures for Photocatalytic Hydrogen Production
"POYRAZ,M.,ZEYBEK,Ö.2025.A STUDY ON THE MICROSTRUCTURE OF AISI 440C MARTENSITIC_x000D_STAINLESS STEEL EXPOSED TO DIFFERENT COOLING TYPES AFTER HEAT_x000D_TREATMENT"
"SÜZEK,B.,TÜRK,E.2025.A Pipeline for Detecting Evolutionary-Contradicting Disease-Associated Human Variants_x000D"
TELLİ,E.,YILDIRIM,B.2025.Reverse Avalanche Effect Pulse Generator: A Novel Approach

Ulusal

AL-AMERİ,M.,KÜÇÜKUYSAL,C.,YILMAZ,A.2025.Batı Antalya Plajlarının Litolojik Özellikleri ve Plastik Kirliliği: İlk Bulgular
ATEŞ,M.,BORA,C.,ÖN,Z.2025.Lisansüstü Felsefe Tezlerinin Son 50 Yılı (1974-2024): Tematik Bir Analiz
ÇIPLAK,N.,KAZANCI,G.,SOMUNCU,Ö.,SÜZEK,B.,UZUNHASANOĞLU,E.2025.Büyük Dil Modellerinin Türkçe Patent Yazımında Kullanımı
KADAKCİ,K.2025.Karstik Bir Bölgede Yangın Sonrası Risk Değerlendirmesi: 18 Ekim 2024 Kıran-Muğla Yangını

Kitap

Ulusal

AYDIN,Ö.,KARAARSLAN,E.,YILDIZ,F.2025.The Age of Generative Artificial Intelligence/Evaluating the Accuracy of AI Content Detectors
AYDIN,Ö.,KARAARSLAN,E.2025.The Age of Generative Artificial Intelligence/Generate Impressive Videos with Text Instructions: A Review of OpenAI Sora, Stable Diffusion, Lumiere and Comparable Models
KARAARSLAN,E.2025.Siber Güvenlikte Web Savunması: Sistem Farkındalığı ile Saldırı Tespit Sistemlerini Etkinleştirme/

Ortaca Meslek Yüksekokulu

Birim	Uluslararası Makale		Ulusal Makale		Bildiri		Kitap		Kitap İçinde Yazarlık	
	SCI-SCI/E-SSCI-AHCI	Diğer Uluslararası Alan Endeksleri	Ulakbim/TR DİZİN	Diğer Ulusal Alan Endeksler	Uluslararası	Ulusal	Uluslararası	Ulusal	Uluslararası	Ulusal
Seyahat Turizm ve Eğlence Hizmetleri Bölümü	0	5	2	0	1	0	0	0	1	0
Otel Lokanta ve İkram Hizmetleri Bölümü	0	3	0	0	0	0	0	0	1	0
Park ve Bahçe Bitkileri Bölümü	0	0	1	0	0	0	0	0	4	0
Toplam Yayın Sayısı*	0	8	3	0	1	0	0	0	6	0
Birim Yayın Sayısı**	0	8	3	0	1	0	0	0	6	0

* Birim içinde bölümler arası/programlar arası mükerrer yayınlar dahil yayın sayısı toplamı
** Birim içinde tekrarsız yayın sayısı toplamı

Uluslararası Makale

Diğer Uluslararası Alan Endeksleri

ATABEY,S.,ÇOLAKOĞLU,Ü.2025.Aşçılık ve Gastronomi Eğitimlerinde Kantite Değerlendirmesi
ATABEY,S.,HANO,B.2025.Vegan Özellikli Reçetelerin Derlenmesi: Muğla İli Örneği
ATAK,O.,BRESCİANİ,S.,GÜNDÜZ,C.,REZAEİ,M.,TROİSE,C.2025.Tourism, inflation and low-income communities in Turkey: impacts on domestic travel behaviour and local resilience
ATAK,O.,ÇELEN,O.,ERASLAN,H.,ÖRGÜN,E.,ÜNAL,A.2025.Gastronomic Experience and Destination Loyalty: A Study of the Adana International Orange Blossom Festival, Turkey
ATAK,O.,ÇİLESİZ,E.,KARAÇAR,E.,ÜNAL,A.,YURDAKUL,E.2025.The Impact of Therapeutic Recreation Practices on the Quality of Life, Mental Well-Being and Self-Esteem of Young Adults
ÇAKIR,H.2025.Comparison of Gastro Tourists' Value Perceptions0of Gastronomic Product and Socio Demographic Characteristics
KÖKSAL,G.,TÜRKER,A.2025.Turist Rehberlerinin Oy Kullanmama Nedenleri ve Mesleki Örgütlenmeye İlişkin Algılarının Anlaşılması: Nitel Bir İnceleme
TÜRKER,A.2025.TURİST REHBERLİĞİ PROGRAMLARI MÜFREDATLARINDA TÜRK KÜLTÜRÜ TEMALI DERSLERİN NİCELİK VE NİTELİKLERİNİN İNCELENMESİ

Ulusal Makale

Ulakbim/TR DİZİN

AKAT,H.,AKGEDİK,S.,ÇETİNKALE,D.2025.Köyceğiz Kulak Mesire Alanı Örneğinde Su Etkin Uygulamaların İrdelenmesi
ATAK,O.2025.Finansal Okuryazarlık Düzeyinin Psikolojik Önyargılar ile İlişkisi: Konaklama İşletmeleri Çalışanları Üzerine Bir Araştırma
GÖLBAŞ,A.2025.Arkeolojik Bakış Açısıyla Sıva Uygulamaları ve Malatya Arapgir'de Bir Soküm Unsuru Olarak Geleneksel Sıva: Çarpma

Bildiri

Uluslararası

AKDENİZ,A.,DODEEN,S.,SATAR,İ.2025.Leadership and Conflict Management at Five Stars Hotels

Kitap İçinde Yazarlık

Uluslararası

AKAT,H.,AKAT,S.,ÇAKAR,H.2025.ZİRAAT, ORMAN VE SU ÜRÜNLERİ ALANINDA ULUSLARARASI AKADEMİK ARAŞTIRMA VE ÇALIŞMALAR/Kentsel Yeşil Altyapıda Sürdürülebilirlik Yaklaşımı: Dikey Bahçelerde Kurakçıl Bitkiler
AKAT,H.,AKAT,S.2025.ZİRAAT, ORMAN VE SU ÜRÜNLERİ ALANINDA AKADEMİK ÇALIŞMALAR XIII/Süs Bitkileri Yetiştiriciliğinde Tuz Stresini Azaltmaya Yönelik Geliştirilen Stratejiler

AKAT,H.,AKAT,S.2025.ZİRAAT, ORMAN VE SU ÜRÜNLERİ ALANINDA ULUSLARARASI AKADEMİK ARAŞTIRMA VE ÇALIŞMALAR/Süs Bitkileri Alanında Teknolojik Gelişmeler ve Yapay Zekâ Kullanımı
AKAT,H.,ÇİÇEK,K.2025.ZİRAAT, ORMAN VE SU ÜRÜNLERİ ALANINDA AKADEMİK ÇALIŞMALAR XIX/PEYZAJ DÜZENLEME ALANLARINDA KURAKLIK STRESİNE KARŞI GELİŞTİRİLEN STRATEJİLER
AKDENİZ,A.,KAÇAR,S.2025.TURİZMDE YÖNETİŞİM/
İŞÇİ,C.,ÖZALTIN,T.2025.ÖN BÜRO YÖNETİMİ Yapay Zekâ, Teknoloji ve Dijitalleşme/MİSAFİR KAYDI VE CHECK-IN/CHECK-OUT SÜREÇLERİ

Personel Daire Başkanlığı

Birim	Uluslararası Makale		Ulusal Makale		Bildiri		Kitap		Kitap İçinde Yazarlık	
	SCI-SCI/E-SSCI-AHCI	Diğer Uluslararası Alan Endeksleri	Ulakbim/TR DİZİN	Diğer Ulusal Alan Endeksler	Uluslararası	Ulusal	Uluslararası	Ulusal	Uluslararası	Ulusal
Personel Daire Başkanlığı	1	0	0	0	1	0	0	0	0	0
Toplam Yayın Sayısı*	1	0	0	0	1	0	0	0	0	0
Birim Yayın Sayısı**	1	0	0	0	1	0	0	0	0	0

* Birim içinde bölümler arası/programlar arası mükerrer yayınlar dahil yayın sayısı toplamı
** Birim içinde tekrarsız yayın sayısı toplamı

Uluslararası Makale

SCI-SCI/E-SSCI-AHCI

DABAKOĞLU,E.,TOPAL,Y.,YİĞİT,Ö.2025.A Novel Knowledge Fusion Ensemble for Diagnostic Differentiation of Pediatric Pneumonia and Acute Bronchitis

Bildiri

Uluslararası

DABAKOĞLU,E.,YİĞİT,Ö.2025.A Stacking-Based Ensemble Approach for the Diagnosis of Pediatric Lower Respiratory Tract Infections

Rektörlük

Birim	Uluslararası Makale		Ulusal Makale		Bildiri		Kitap		Kitap İçinde Yazarlık	
	SCI-SCI/E-SSCI-AHCI	Diğer Uluslararası Alan Endeksleri	Ulakbim/TR DİZİN	Diğer Ulusal Alan Endeksler	Uluslararası	Ulusal	Uluslararası	Ulusal	Uluslararası	Ulusal
Rektörlük	0	0	0	0	0	0	2	0	0	0
Toplam Yayın Sayısı*	0	0	0	0	0	0	2	0	0	0
Birim Yayın Sayısı**	0	0	0	0	0	0	2	0	0	0

* Birim içinde bölümler arası/programlar arası mükerrer yayınlar dahil yayın sayısı toplamı
** Birim içinde tekrarsız yayın sayısı toplamı

Kitap

Uluslararası

KAÇAR,T.2025.The Council of Nicaea, A Political and Intellectual History/Arius: A Short Biography of a Heretic
KAÇAR,T.2025.The Council of Nicaea, A Political and Intellectual History/The emperor and Bishops the Council of Nicaea

Sağlık Bilimleri Fakültesi

Birim	Uluslararası Makale		Ulusal Makale		Bildiri		Kitap		Kitap İçinde Yazarlık	
	SCI-SCI/E-SSCI-AHCI	Diğer Uluslararası Alan Endeksleri	Ulakbim/TR DİZİN	Diğer Ulusal Alan Endeksler	Uluslararası	Ulusal	Uluslararası	Ulusal	Uluslararası	Ulusal
Sağlık Yönetimi Bölümü	1	4	1	0	4	0	1	0	5	0
Dil ve Konuşma Terapisi Bölümü	3	1	2	0	7	1	0	0	2	0
Fizyoterapi ve Rehabilitasyon Bölümü	5	3	0	0	0	0	0	0	2	2
Beslenme ve Diyetetik Bölümü	2	0	0	0	0	0	0	0	0	0
Hemşirelik Bölümü	22	14	9	4	40	15	3	3	27	1
Sağlık Bilimleri Fakültesi	0	0	1	1	0	0	0	0	5	0
Toplam Yayın Sayısı*	33	22	13	5	51	16	4	3	41	3
Birim Yayın Sayısı**	32	22	13	5	51	16	4	3	40	3

* Birim içinde bölümler arası/programlar arası mükerrer yayınlar dahil yayın sayısı toplamı
** Birim içinde tekrarsız yayın sayısı toplamı

Uluslararası Makale

SCI-SCI/E-SSCI-AHCI

ACU,B.,GÜLER,C.,KAYA,K.2025.Self-stigma to psychological help-seeking among university students in the health sciences: the role of suicide literacy, suicide stigma, and other predictors
ADSİZ,G.,BÜYÜK,B.,ÖZDEMİR,Ş.2025.The Quality of Life Levels of Turkish-speaking Individuals With Total Laryngectomy
AĞARTIOĞLU,K.,AKGÜN,Ş.,ALTAY,B.,BAKAN,A.,CİNGİL,D.,ÇAPIK,C.,EROL,S.,FİDAN,G.,SUBAŞI,B.,UYANIK,G.,YAVUZ,B.,YILMAZ,M.2025.Social Participation of Older Adults in Rural and_x000D_Urban Areas: A Cross-Sectional Survey in Turkey_x000D_
AĞUŞ,Y.,KÖSE,G.2025.The Effect of Music on Preoperative Fear and Anxiety in Patients Undergoing Thyroid Surgery: A Randomized Controlled Trial
AKGÜN,Ç.,BULUT,O.,BÜLBÜL,A.,DÜMBEK,T.,GENÇ,D.,TEKİN,L.2025.Regenerative effect of lyophilized dental follicle mesenchymal stem cells and platelet-rich fibrin in skin wounds in geriatric and young rats
AKKOÇ,T.,BAHAR,E.,ÇETİN,E.,GENÇ,D.,GÖKALP,M.,GÜLCAN,K.,KAHRAMAN,R.,KILIÇ,S.,ÖZEK,E.,ÖZTOP,G.2025.The Effect of Storage Conditions on Mesenchymal Stem Cells in Breast Milk: A Randomized Study
AKPINAR,H.,BULUT,U.,ÖZCAN,F.2025.The Relationship Between Therapeutic Communication Skills and Spiritual Care Competencies of Nurses: The Example of Türkiye

AKPINAR,H.,DURMUŞ,K.2025.Investigation of the Relationship between Nurses' Levels of Mental Health Literacy, Holistic Nursing Competencies, and Professional Self-Efficacy
AKSU,Y.,DOĞAN,M.,KILINÇ,M.,MURAT,G.,ONURSAL,K.2025.Upper extremity function assessment test using virtual environment technique in stroke survivors
ALİ,M.,BRADY,M.,MAVİŞ,İ.,ÖZDEMİR,Ş.2025.Communication information needs of family members experiencing aphasia: a qualitative phenomenological exploration
ARIKAN,B.,CANDAN,D.,CİĞERCİ,Y.,DURMAZ,E.,GEZER,N.,GÖK,F.,KARACABAY,K.,OYUR,Ç.,SEKİ,Z.,ŞAHİN,K.,YAVUZ,V.,YILMAZ,E.2025.Evaluation of clinical decision-making perception of nursing students: the Aegean region case
AYDOĞMUŞ,H.,BAYAR,K.,DEVECİ,E.,DONGAZ,S.,GÜP,A.,İPEK,D.2025.EXTERNAL SUPPORTS IN CARPAL TUNNEL SYNDROME: WHICH WORKS BEST? A DOUBLE-BLIND RANDOMIZED CONTROLLED TRIAL
AZAK,M.,ÇAĞLAR,S.,DERVİŞOĞLU,H.,KIZILELMA,Y.,KORKMAZ,N.2025.The Effect of Breast Milk Temperature on Comfort and Physiological Parameters of Preterm Infants: A Randomized Crossover Study
BAYAR,B.,BAYAR,K.,CANAN,P.,KOÇ,M.,PAKELOĞLU,A.,TARHAN,E.2025.Psychometric properties of the Turkish version of the short form Valued Life Activities Disability Questionnaire in patients with rheumatoid arthritis
BAYAR,B.,BAYAR,K.,CANAN,P.,KOÇ,M.,PAKELOĞLU,A.2025.Academic achievement of undergraduate health students: Effect of learning styles and personal-familial factors
BAYAR,B.,DERE,Ö.,GÜLİSTAN,Z.,GÜLÜSTAN,Z.,GÜP,A.,İPEK,D.,SAĞLAM,S.2025.Analysis of Occupational and Non-Occupational Factors Related to Spinal Pain in Office Workers Who Use Computer: A Cross-Sectional Study From Türkiye
BİLGE,Ç.,ELMA,C.2025.Forgotten hygiene: exploring menstrual self-care skills and parents awareness in adolescents with intellectual disability
BİLGE,Ç.,KAYDIRAK,M.,ÖZTÜRK,S.,YAKIT,A.,YILMAZ,B.2025.Women's Attitudes toward Family Planning in the Postpartum Period and Affecting Factors: Turkiye Sample
ÇAVDAR,İ.,ÇELEBİ,C.,MERAL,U.,URKAN,M.2025.The effect of preoperative oral carbohydrate administration on postoperative glucometabolic response, subjective well being and quality of life in patients undergoing colorectal surgery: a randomized controlled double-blind study
ÇAVDAR,İ.,ÇELEBİ,C.,URKAN,M.2025.Validation and reliability of the Turkish version of the surgical site infection assessment scale: a methodological study
"ÇELİK,S.,KARA,R.,KARAYAĞIZ,M.,MANAV,G.2025.EFFECTS OF PROBLEMATIC MEDIA USE ON SLEEP QUALITY AMONG_x000D_DISABLED CHILDREN"
DEHGHAN,M.,FARAHMANDNİA,H.,HAMZA,H.,KÖSE,G.,MONFARED,S.,SOLTANMORADİ,Y.,XU,X.,ZAKERİ,M.2025.Attitudes and use of complementary and alternative medicine: a cross-sectional comparison between medical and non-medical students
DÖNMEZ,A.,TÜRK,A.2025.Effects of a Virtual Reality–Based Nursing Intervention Using the Roy Adaptation Model on Social Anxiety in Young Adults
DÖNMEZ,S.,GÜMÜŞSOY,S.2025.Investigation of social isolation and depression in female employees with urinary incontinence during the COVID-19 pandemic
DURGU,N.,GÜLER,C.2025.Development and psychometric testing of a caregiver self-efficacy scale for caregivers of individuals with serious mental illnesses
FENER,E.,KÖSE,T.2025.Corporate Image as a Differentiation Strategy in Healthcare: A Study in the COVID-19 Crisis Period in Turkey
GENÇ,D.,TEKİN,L.2025.CCR2 overexpressing gingiva mesenchymal stem cells provide high intestinal regeneration in a rat model of ulcerative colitis
GÜRBÜZ,S.,KIVRAK,Ş.2025.Chemometric Differentiation of Organic Honeys from Southeastern Türkiye Based on Free Amino Acid and Phenolic Profiles
GÜRBÜZ,S.,KIVRAK,Ş.2025.Comparative Evaluation of Machine Learning Models for Discriminating Honey Geographic Origin Based on Altitude-Dependent Mineral Profiles
İYİGÜN,U.,KAYHAN,A.,ÖZDEMİR,Ş.,TUNÇER,A.2025.Having the best of both worlds: naming performances of neurotypical individuals through AI-Generated images
KARA,R.,KARAYAĞIZ,M.,KORKMAZ,N.,MANAV,G.,SARIKAYA,A.2025.RELATIONSHIP BETWEEN PARENTAL STRESS LEVELS AND PARENTING SELF-EFFICACY IN PARENTS OF PRESCHOOL CHILDREN ADMITTED TO THE EMERGENCY DEPARTMENT
KARAYAĞIZ,M.,MANAV,G.,NAZİK,F.2025.Turkish validity and reliability study of the parental cognitive perception inventory on the effects of disasters on childrens well-being (PCP-DCWB)

Diğer Uluslararası Alan Endeksleri

ARICI,H.,KÖSEOĞLU,M.,OCAK,S.2025.Evolution of hospitality research in hospital scholarship: A bibliometric analysis
BALO,E.,SELVİ,B.,TUNÇER,A.2025.Speech-Language Pathologists and Evidence-Based Practice: Navigating Attitudes, Exposure, and Barriers
BAYAR,B.,BAYAR,K.,DAL,C.,KOÇ,M.2025.Investigation of the relationship between workload, working posture and postural awareness in dental professionals
BAYAR,B.,İPEK,D.,PEKEN,A.2025.Lower-Limb Orthoses in Duchenne Muscular Dystrophy
BİRGİLİ,F.,BULUT,U.,KORKMAZ,S.2025.KRONİK HASTALIĞI OLAN HASTANEDE YATAN YAŞLI HASTALARIN DÜŞME İLE İLGİLİ ÖZ FARKINDALIKLARININ BELİRLENMESİ
BİRGİLİ,F.,BULUT,U.,YAZKAN,G.2025.Hemşirelik Öğrencilerinin Kültürlerarası Duyarlılık ve Çok Boyutlu Duygusal Empati Düzeyleri Arasındaki İlişki
BİRGİLİ,F.,CEYLAN,G.2025.Hemşirelerin Standart Önlemlere Uyumunu Etkileyen Faktörlerin Belirlenmesi
BİRGİLİ,F.,CÜCEOĞLU,T.2025.Hematopoetik Kök Hücre Nakli Yapılan Hastaların Yaşam Kalitesini Değerlendirilmesi: Ankara Şehir Hastanesi Örneği
BİRGİLİ,F.,GÜNDÜZ,Z.2025.Hemşirelik öğrencilerinin Türkiye'deki 2020-2021 yılı COVID-19 salgını hakkında bilgi, tutum ve kaygıları
BİRGİLİ,F.,ŞENOL,K.2025.Hemşirelerin Empati Eğilimleri ile Karşılanamayan Hemşirelik Bakımı Arasındaki İlişkinin Belirlenmesi
BİRGİLİ,F.,YALÇIN,N.2025.PANDEMİ SÜRECİNDE SAĞLIK PROFESYONELLERİNİN HASTA GÜVENLİĞİ İKLİMİ İLE İLGİLİ GÖRÜŞLERİ
CAN,S.,KERKEZ,F.,MANAV,G.2025.PHYSICAL EDUCATION AND SPORTS TEACHERS' PERCEPTIONS OF BENEFITING FROM WEB 2.0 TOOLS IN FACE-TO-FACE EDUCATION AFTER THE EMERGENCY REMOTE TEACHING PROCESS: A MIXED METHOD RESEARCH
"ÇELİK,C.,TÜRK,A.2025.Nursing Students' Attitudes towards Immigrant Individuals and Their Cultural Intelligence: A Comparative Study_x000D_"
ÇITAK,K.,YENİŞEHİR,S.2025.FUNCTIONAL PERFORMANCE OF GERIATRIC INDIVIDUALS: A BIBLIOMETRIC OVERVIEW
DEMİR,Ö.,DURUKAN,K.2025.ABC ve VED Yöntemleri ile İlaç Stoklarının Analizi: Özel Hastane Örneği
DOĞAN,A.,DURUKAN,K.2025.Oral health policy model for Turkey: how to deliver preventive services?
DÖNMEZ,S.,MOĞULKOÇ,A.2025.Nursing Care Applied to a Pregnant Woman Diagnosed with Preeclampsia According to the Roy Adaptation Model: A Case Report
DURUKAN,K.,SÜNGER,Ö.,UZUNÇAKMAK,T.2025.Sağlık Çalışanlarının Afiliasyona Yönelik Tutumları ve Afiliasyonun İş Doyumuna Etkisi
"EKİCİ,E.,SUBAŞI,B.2025.Determining the knowledge and anxiety levels of cleaning workers_x000D_regarding Covid-19 and their attitudes toward the vaccine"
İPEK,K.,TÜMER,A.2025.Bir Eğitim Araştırma Hastanesinde Çalışan Hemşirelerde Koronavirüs (COVID-19) Korkusu ile İş Doyumu Arasındaki İlişkinin İncelenmesi
KORKMAZ,Ş.,SEKİ,Z.2025.Determination of the effect of nursing education given before tympanoplasty surgery on the development of postoperative pain and complications
"TOKSUN,G.,TÜMER,A.2025.Kadınların Meme Kanser- Risk Düzeyleri ve Korunmaya Yönelik Sağlık_x000D_İnançları"

Ulusal Makale

Ulakbim/TR DİZİN

AKPINAR,H.,ÇALGICI,D.2025.The relationship between caregiver burden and psychological resilience among parents of children with disabilities
ATİLLA,R.,BİLGE,Ç.,KAYDIRAK,M.2025.ADAPTATION OF THE MENSTRUAL PERIOD-RELATED SYMPTOMS QUESTIONNAIRE INTO TURKISH: VALIDITY AND RELIABILITY STUDY

"BALCI,A.,KACAROĞLU,V.2025.ADAPTATION OF HYPERTENSION TREATMENT ADHERENCE SCALE INTO TURKISH,_x000D_A VALIDITY AND RELIABILITY"
"BULUT,U.,ÖZTÜRK,T.,ŞAHAN,H.,TÜRK,A.2025.Zihinsel Yetersizliği Bulunan Çocuğa Sahip Olan Annelerdeki, Algılanan Sosyal Destek, Bakım Yükü ve Tükenmişlik_x000D_"
ÇANKAYA,H.,KACAROĞLU,V.2025.Determination of the Correlation Between Disease Adaptation in Patients Undergoing Hemodialysis Treatment and Fluid Control: Descriptive and Relationship Seeking Study
ÇELEBİ,C.,ÖZTEPE,Y.2025.Ensuring Effective Communication with Patients Receiving Mechanical Ventilation Support in Intensive Care Units: Current Communication Materials
ÇELİK,D.,ÇULLU,M.,ÖZKARACA,Z.2025.Sağlıklı Çalışma Ortamı Kalitesi Ölçeği'nin Türkçe Geçerlik ve Güvenirlik Çalışması
DAĞLI,F.,KACAROĞLU,V.2025.Deliryum Bakımına İlişkin Öz Yeterlik Ölçeği'nin Türkçe Geçerlik ve Güvenirlik Çalışması
DÜLGERLER,Ş.,ŞAHAN,H.,TÜRK,A.2025.COVID-19 Anxiety and Eating Behaviors Among Patients Attending the Emergency Department: A Cross-Sectional Study
İYİGÜN,U.,KAYHAN,A.,ÖZDEMİR,Ş.,TUNÇER,A.2025.Beyond Line Drawings and Photographs: A Narrative Review on the Potential Use of AI-Assisted Images in Acquired Language Disorders
KACAROĞLU,V.,SERÇE,A.2025.Hemşirelik Öğrencilerinin Etik Duyarlılıkları ile Bakım Davranış Algıları Arasındaki İlişkinin Belirlenmesi
ÖZDEMİR,Ş.,TÜYSÜZ,S.2025.A Qualitative Study on the Representation of Stuttering in Turkish National Corpus
ŞAHİN,T.2025.An examination of the BRICS-T countries with regard to the Sustainable Development Goals of health and quality of life and a future forecast with NGBM(1,1)

Diğer Ulusal Alan Endeksleri

ALBAYRAM,T.,ATAMAN,B.,ÇELEBİ,C.,ÖZTEPE,Y.2025.Evaluation of Nursing Students' Attitudes Towards Organ Transplantation/Donation: A Scoping Review
BİRGİLİ,F.,KAYA,A.2025.Son Sınıf Hemşirelik Öğrencilerinin Hasta Güvenliği İklimini Ve Hastane Ortamında Bakım Güvenliğini Etkileyen Faktörlerle İlgili Görüşleri
ÇELEBİ,C.,ÖZTEPE,Y.2025.Anxiety Accompanying Cataract Surgery: A Holistic Approach with Nursing Interventions
"ÇELİK,D.,ÇULLU,M.,ÖZKARACA,Z.2025.Yoğun Bakım Hemşirelerinin Ağız Sağlığı Değerlendirme ve Ağız Bakımı Bilgi Düzeylerinin Belirlenmesi"
KABLAN,B.,KÖSE,G.2025.Hemşireler İle Hastaların Ağrı Değerlendirmesi Arasındaki Uyumlarının ve Hemşirelerin Ağrı İnanışlarının Belirlenmesi

Bildiri

Uluslararası

,.,ACAR,F.,BİRGİLİ,F.,BULUT,U.,ŞENOL,K.,ŞENOL,M.,YAZKAN,G.2025.NURSING CARE IN A PATIENT WITH TRAUMATIC SUBARACHNOID HEMORRHAGE AND BRAINSTEM INVOLVEMENT: CASE REPORT
ACAR,F.,ALTINBİLEK,İ.,BİRGİLİ,F.,BULUT,U.,YAZKAN,G.2025.EVALUATION OF DIABETES SELF-MANAGEMENT OF A PERSON WITH TYPE 2 DIABETES WITH THE ROY ADAPTATION MODEL: A CASE REPORT
ACAR,F.,ALTINBİLEK,İ.,BİRGİLİ,F.,BULUT,U.,YAZKAN,G.2025.USE OF LIFE ACTIVITIES MODEL IN NURSING CARE OF A PATIENT FOLLOWED UP IN THE CLINIC WITH TUBERCULOSIS DIAGNOSIS: CASE REPORT
ACAR,F.,BİRGİLİ,F.,BULUT,U.,ŞENOL,K.,ŞENOL,M.,YAZKAN,G.2025.YOĞUN BAKIMDA YATAN CİDDİ BİR TETANOZ OLGUSUNUN HEMŞİRELİK BAKIMI: OLGU SUNUMU
ACAR,F.,BİRGİLİ,F.,BULUT,U.,YAZKAN,G.2025.AN INTERVENTION TO ENHANCE PSYCHOLOGICAL FLEXIBILITY IN PANIC DISORDER: ACCEPTANCE AND COMMITMENT THERAPY–BASED NURSING CARE
ACAR,F.,BİRGİLİ,F.,BULUT,U.,YAZKAN,G.2025.DİGİTAL BURNOUT: A NEW OCCUPATİONAL RİSK İN THE DİGİTALİZİNG WORKPLACE
ACAR,F.,BİRGİLİ,F.,BULUT,U.,YAZKAN,G.2025.INTEGRATING SPIRITUAL CARE INTO PSYCHIATRIC NURSING: AN EVIDENCE-BASED PERSPECTIVE AND CLINICAL PRACTICE FRAMEWORK
ACAR,F.,BİRGİLİ,F.,BULUT,U.,YAZKAN,G.2025.KADINDA CİNSEL İŞLEV BOZUKLUKLARI VE GÜNCEL YAKLAŞIMLAR
ACAR,F.,BİRGİLİ,F.,BULUT,U.,YAZKAN,G.2025.KRONİK FİZİKSEL HASTALIKLAR SONUCU OLARAK : ÖZKIYIMLAR
ACAR,F.,BİRGİLİ,F.,BULUT,U.,YAZKAN,G.2025.RUHSAL HASTALIKLAR ve RUHSAL HASTALIĞI OLANBİREYLERE KARŞI İNANÇ ve TUTUMLAR
ACAR,F.,BİRGİLİ,F.,BULUT,U.,YAZKAN,G.2025.SANAT TERAPİSİNDE YAPAY ZEKÂNIN DÖNÜŞTÜRÜCÜ ROLÜ
ACAR,F.,BİRGİLİ,F.,BULUT,U.,YAZKAN,G.2025.SANATLA İYİLEŞMEK: TERAPÖTİK YARATICILIĞIN BİLİMSEL TEMELLERİ
ACAR,F.,BİRGİLİ,F.,BULUT,U.,YAZKAN,G.2025.THE "STAY-AT-HOME YOUTH" PHENOMENON: SOCİAL WİTHDRAWAL AMONG NEET YOUTH AND THE EFFECTS OF DİGİTAL LİFE ON MENTAL HEALTH
ACAR,F.,BİRGİLİ,F.,BULUT,U.,YAZKAN,G.2025.THE IMPACT of HELICOPTER PARENTING on PSYCHOLOGICAL DEVELOPMENT and OUTCOMES in ADULTHOOD
ACAR,F.,BİRGİLİ,F.,BULUT,U.,YAZKAN,G.2025.THE PSYCHOLOGICAL DIMENSION of CAFFEINE CONSUMPTION in RELATION to CHRONOTYPE CHARACTERISTICS AMONG EMPLOYEES
ACAR,F.,BİRGİLİ,F.,BULUT,U.,YAZKAN,G.2025.YEME BOZUKLUKLARI
AKDOLUN,B.,İZGİ,Z.2025.Gebe ve gebe olmayan kadınlarda mikrobiyota farkındalıgı
AKKUŞ,B.,SAMANCIOĞLU,B.2025.Health Professionals' Use of Information Technology in Home Care: A Phenomenological Study
AKMAN,B.,KARAYAĞIZ,M.,MANAV,G.2025.PEDİATRİ ÜNİTELERİNDE ÇALIŞAN HEMŞİRELERİN YAPAY ZEKA KULLANIMI
AKPINAR,H.2025.Ampütasyonun Psikososyal Etkileri ve Hemşirelik Yaklaşımı
AKPINAR,H.2025.Davranışsal Bağımlılık Nedir? Davranışsal Bağımlılıkta Psikososyal Yaklaşım
AKPINAR,H.2025.Ergenlik Dönemi Dikkat Eksikliği Hiperaktivite Bozukluğunda Hemşirelik Yaklaşımı
AKPINAR,H.2025.Palyatif Bakımda Spiritüel Hemşirelik Bakımının Önemi
"ALAN,E.,DURUKAN,K.2025.SAĞLIK HAKKI VE GEÇİCİ KORUMA: SIĞINMACILAR_x000D_İÇİN SAĞLIK HİZMETLERİ SUNUMU"
ALTUN,İ.,COŞKUN,M.,ÖZCAN,M.,ÖZDEMİR,Ş.,TAŞTAN,N.2025.Eğitim ve Sağlık Bilimleri Fakültesi Öğrencileri ile Mezunlarının Kekemeliğe Yönelik Tutumu: Muğla Örneklemi
ALYAZ,D.,TÜMER,A.2025.Gençlerde Gıda ve Beslenme Okuryazarlığı: Mevcut Durum ve Geliştirme Stratejileri
ASLAN,Z.,KÖSE,G.,TORU,E.2025.HEMŞİRELİK ÖĞRENCİLERİNİN BEYİN GÖÇÜ VE KARİYER KARARI ARASINDAKİ İLİŞKİNİN BELİRLENMESİ
BİRGİLİ,F.,BULUT,U.2025.Acil Servise Gelen Hastaların Kişisel Özellikleri
BİRGİLİ,F.,BULUT,U.2025.HEMŞİRELERDE MESLEKİ BEL AĞRISI NEDENLERİ VE ÖNLEME DAVRANIŞLARININ BELİRENMESİ
BRADY,M.,MAVİŞ,İ.,ÖZDEMİR,Ş.2025.Exploring the communication information needs of Turkish-speaking family members experiencing aphasia and their navigation through the healthcare system in Türkiye
ÇELEBİ,C.,ÖZTEPE,Y.2025.Bariatrik Cerrahide Teknolojik İnovasyonlar ve Hemşirelik Perspektifleri: Bibliyometrik Bir Analiz
ÇETİNKAYA,Z.,TÜMER,A.2025.Gençlerin Sağlığını Koruma ve Geliştirmede Yapay Zeka Destekli Uygulamalar ve Halk Sağlığı Hemşiresinin Rolü
DEMİRHAN,E.,İYİGÜN,U.2025.Tip III Sulkus Vokalis ve Skar Doku Müdahalesi
DURUKAN,K.,GÜZEL,İ.,KAYA,F.2025.Sağlık Hizmetleri Sunum Göstergelerinin Hastane Müracaat Sayısına Etkisi: Türkiye'den Ampirik Kanıtlar
DURUKAN,K.,GÜZEL,İ.,YAŞAR,A.2025.Assessing Efficiency of Hospitals in Türkiye: DEA and MTFPI Analysis with COVID-19 Impact
DURUKAN,K.,GÜZEL,İ.2025.İşsizlik ve Sağlık Hizmetlerine Erişim: Muğla İlinde Bir Araştırma
GÜLER,C.,YILDIRIM,S.2025.Kronik Fiziksel Hastalığı Olan Ergenlerde Spiritüel İyi-Oluşun Psikososyal Sağlık Üzerine Etkisine İlişkin Bir Derleme Çalışması
İYİGÜN,U.,MAVİŞ,İ.2025.Erken Çocuklukta Dil Kullanım Envanteri (LUI): Pragmatik Dil Gelişimi Değerlendirmesi'nin Türkçe Uyarlama, Geçerlik ve Güvenirlik Çalışması
"İYİGÜN,U.,YALÇIN,R.2025.2023 Şubat Depremine Maruz Kalan Okul Çağı Kekemelik Çocuklarının Kekemeliğe İlişkin_x000D_Duygu ve Tutumları ile Sosyal Yönden Etkilenme Düzeyleri- Ön Çalışma"
KABLAN,B.,KÖSE,G.2025.Organ Nakli: Günümüzdeki Etik ve Yasal Boyutları Üzerine Bir Derleme
"KARA,R.,KARAYAĞIZ,M.,MANAV,G.,SARIKAYA,A.2025.SMOMBİE'NİN ÇOCUK VE ERGENLER ÜZERİNDEKİ ETKİLERİ,_x000D_GELECEKTEKİ RİSKLER VE HEMŞİRELİK PERSPEKTİFİNDEN ÖNLEMLER:_x000D_GÜNCEL BİR DERLEME"

"KARA,R.,KARAYAĞIZ,M.,MANAV,G.,SARIKAYA,A.2025.TÜRKİYE'DE DEPREM YAŞAYAN ÇOCUKLARIN EBEVEYNLERİNİN_x000D_DENEYİMLERİ"
"KARAYAĞIZ,M.,KURT,Z.,MANAV,G.2025.ÇOCUK YOĞUN BAKIM ÜNİTELERİNDE DELİRYUM_x000D_BELİRLEME VE YÖNETİMİNDE HEMŞİRENİN ROLÜ"
KARAYAĞIZ,M.,MANAV,G.,ŞAH,B.2025.TİP 1 DİYABETLİ ÇOCUKLARIN EBEVEYNLERİ İLE PEDİATRİ HEMŞİRELERİ ARASINDAKİ BAKIM ORTAKLIĞI
KARGIN,Ö.,KAYHAN,A.2025.Noonan Sendromlu Bir Çocuğun Gelişimsel Profili: Dil, Sosyal ve Oyun Becerilerine İlişkin Bulgular
MANAV,G.,NAZİK,F.2025.AFETLERDEN SONRA ÖZEL GEREKSİNİMİ OLAN ÇOCUKLARIN BAKIMI
MANAV,G.,NAZİK,F.2025.Bullying in children and adolescents: its impact on health
MANAV,G.,NAZİK,F.2025.DEMOGRAFİK DÖNÜŞÜMÜN ÇOCUK SAĞLIĞINA ETKİSİ:TEMEL KAZANIMLAR VE OLUMSUZLUKLAR
MANAV,G.,NAZİK,F.2025.OKUL ÇOCUĞUNDA ÇEVRE SAĞLIĞI GELİŞTİRİLMESİNDE OKUL HEMŞİRESİNİN ROLÜ
MAVİŞ,İ.,ÖKTE,B.,ÖZDEMİR,Ş.,SELVİ,B.,TUNÇER,A.2025.Identifying the Cognitive Abilities of Turkish-speaking Individuals with and without Aphasia through Cognitive Assessment for Stroke Patients-Turkish Version
ÖZDEMİR,T.,TÜMER,A.2025.Gençlerde Beden Algısı ve Yeme Davranış Bozuklukları İlişkisi

Ulusal

AKPINAR,H.,GÜNAY,N.2025.Türkiye'de Palyatif Bakım Alan Hasta ve Hasta Yakınlarıyla Yapılmış Hemşirelik Doktora Tezlerinin Sistematik Açıdan İncelenmesi
AKPINAR,H.,ÖREN,H.2025.Türkiye'de Deliryumla İlgili Hemşirelik Alanında Yapılmış Doktora Tezlerinin Sistematik Açıdan İncelenmesi
AKPINAR,H.,ZORLU,E.2025.Türkiye'de Ampütasyonla İlgili Hemşirelik Alanında Yapılmış Lisansüstü Tezlerin Sistematik Açıdan İncelenmesi
AYDIN,R.,İNEL,M.,KÖSE,G.,ŞİRİN,K.2025.Ventriküloperitoneal Şantın Distal Ucunun Anüsten Çıkması Ve Hemşirelik Bakımı
BAZ,E.,DOĞAN,A.,GÜVENÇ,G.,KÖSE,G.,KÜÇÜKKURT,M.2025.LOMBER DISK HERNI CERRAHISI ÖNCESI FIZIKSEL AKTIVITE, YAŞAM KALITESI VE ÖZBAKIM GÜCÜNÜN BELIRLENMESI
BİLGİN,S.,ÇELEBİ,C.2025.Cerrahi Hastalarda Hemşirelik Bakım Kalitesi Ve Hasta Memnuniyeti: Kapsamlı Bir Değerlendirme
BİLGİN,S.,ÇELEBİ,C.2025.Kolon Cerrahisinde Cerrahi Alan Enfeksiyonlarının Önlenmesi: Hemşirelik Müdahalelerinin Kanıta Dayalı Bir İncelemesi
BOZKURT,N.,IŞIKAY,A.,KÖSE,G.2025.SPINAL TRAVMA HASTALARINDA NÖROŞIRÜRJI HEMŞIRELIĞININ ROLÜ: TORAKAL FRAKTÜR OLGU SUNUMU VE LITERATÜR DERLEMESI
BOZKURT,N.,IŞIKAY,A.,KÖSE,G.2025.SPİNAL TRAVMA
ÇELEBİ,C.,ÇULLU,M.,KÖSE,G.,YAVUZ,K.2025.KRONİK SUBDURAL HEMATOM ÜZERİNE YAPILAN ÇALIŞMALARIN BİBLİYOMETRİK ANALİZİ
ÇELEBİ,C.,ÇULLU,M.,KÖSE,G.2025.SPİNAL CERRAHİ İLE İLGİLİ HEMŞİRELİK ÇALIŞMALARININ BİBLİYOMETRİK ANALİZİ
DALTABAN,B.,GÜRSOY,G.,KOZLUK,G.,KÖSE,G.,SALTAY,S.,SAYACI,A.2025.DEJENERATIF SPINAL HASTALIĞI OLAN HASTALARDA AĞRI VE KORKU-KAÇINMA INANIŞININ FONKSIYONEL YETERSIZLIK VE DÜŞME KORKUSUNA ETKISININ BELIRLENMESI
DÜKAR,B.,KAYHAN,A.2025.Dil ve Konuşma Terapisi Eğitiminde Yapay Zeka: Öğrenci Görüşleri Üzerine Bir İnceleme
"ENGİN,M.,KACAROĞLU,V.2025.HEMŞİRELİK ÖĞRENCİLERİNİN GÜVENLİ PARENTERAL İLAÇ UYGULAMALARINA İLİŞKİN ÖZ-YETERLİKLERİNİN BELİRLENMESİ"
KACAROĞLU,V.,ŞİMŞEK,H.2025.YOĞUN BAKIM HASTALARININ ENTERAL BESLENMESİNDE HEMŞİRENİN ROLÜ
KORKUT,M.,OLGUN,A.2025.İklim Değişikliği ve Küresel Isınmanın Kadın Üreme Sağlığı Üzerine Etkisi: Literatür Taraması

Kitap

Uluslararası

AKDOLUN,B.,OLGUN,A.2025.Menopozla İlgili Genitoüriner Sendromda Güncel Yaklaşımlar/Menopoz ve Genitoüriner Sendrom
BİRGİLİ,F.2025.CONTROL AND PREVENTION OF HEALTH CARE-ASSOCIATED INFECTIONS/
DURUKAN,K.,GÜZEL,İ.2025.KÜRESEL VE ULUSAL PERSPEKTİFTEN SAĞLIK YÖNETİMİ/SAĞLIK TURİZMİNİN AKTÖRLERİ: KİMLER BU SEKTÖRÜN ŞEKİLLENMESİNDE ROL OYNUYOR?
GENÇ,D.2025.Hematolojik Hastalıkların Fizyopatolojik Temelleri/Hematopoezis, Hücrelerin İmmünolojik Görevleri

Ulusal

BİLGE,Ç.,KAYDIRAK,M.2025.Üroloji Hemşireliği/Kadın Cinsel İşlev Bozukluklarında Hemşirelik Bakımı
BİLGE,Ç.2025.Menopozla İlgili Genitoüriner Sendromda Güncel Yaklaşımlar/Genitoüriner Sendrom ve Cinsel Sağlık
GÜLER,S.,SAMANCIOĞLU,B.2025.HEMODİYALİZ HASTALARI VE AİLELERİ İÇİN REHBER/

Kitap İçinde Yazarlık

Uluslararası

AKDOLUN,B.,BALKAYA,M.2025.Beslenme ve Obezite: Sağlıklı Yaşamın Bilimsel Şifreleri./Gebelikte Beslenme
AKDOLUN,B.,BALKAYA,M.2025.Beslenme ve Obezite: Sağlıklı Yaşamın Bilimsel Şifreleri/BESLENMENİN ÜREME VE GELİŞİM SAĞLIĞINDAKİ ROLÜ
AKDOLUN,B.,BALKAYA,M.2025.Toplum ve Sağlık: Sağlıklı Bir Toplum İçin Temel Halk Sağlığı/Bir Halk Sağlığı Sorunsalı Olarak Beslenme
AKDOLUN,B.,BALKAYA,M.2025.Türkiye Klinikleri Doğum-Kadın Sağlığı ve Hastalıkları Hemşireliği - Özel Konular. Menopozla İlgili Genitoüriner Sendromda Güncel Yaklaşımlar/Genitoüriner Sendrom ve Mikrobiyota
"AKDOLUN,B.2025.Türkiye Klinikleri Doğum-Kadın Sağlığı ve Hastalıkları Hemşireliği - Özel Konular_x000D_Menopozla İlgili Genitoüriner Sendromda Güncel Yaklaşımlar/Menopoz ve Genitoüriner Sendrom"
"ALTUNTAŞ,C.,SEKİ,Z.2025.SAĞLIK BİLİMLERİNDE GÜNCEL KAVRAMLAR VE_x000D_YENİLİKÇİ ARAŞTIRMALAR/ANTİKOAGÜLAN KULLANAN HASTALARDA HEMŞİRELİK BAKIMI"
BALCI,A.,KACAROĞLU,V.2025.SAĞLIK &BİLİM 2025: HEMŞİRELİK -I-/HEMŞİRELİKTE AĞRI YÖNETİMİ
"BİLGİ,R.,SUBAŞI,B.2025.Halk Sağlığı Hemşireliği Alanında_x000D_Araştırma Yöntemleri ve Yenilikçi_x000D_Uygulamalar/Halk Sağlığı Hizmetlerinde Yapay Zekânın Kullanımı"
BİRGİLİ,F.,KAYA,M.2025.HEMŞİRELİK BAKIMINDA GÜNCEL YAKLAŞIMLAR/SAĞLIK HİZMETLERİNDE YENİ BİR PERSPEKTİF: HEMŞİRELİKTE TAMAMLAYICI TEDAVİLER
BİRGİLİ,F.,KAYA,M.2025.Hemşirelik ve Ebelikte Güncel Konular I/Doğadan Gelen Şifa: Aromaterapi Ve Uçucu Yağların Gücü
BİRGİLİ,F.,KAYA,M.2025.Hemşirelik ve Ebelikte Güncel Konular I/Navigatör Hemşirelik: Bütüncül Bakımda Yeni Bir Yaklaşım
BİRGİLİ,F.2025.HEMŞİRELİK BAKIMINDA GÜNCEL YAKLAŞIMLAR/MEKANİK VENTİLATÖRE BAĞLI HASTALARDA HEMŞİRELİK BAKIMI
ÇELEBİ,C.,ÖZSOY,D.,ÖZTEPE,Y.2025.Health and Science 2025 III/Advanced Technologies in Treatment and Care Management in Burn Injuries: Reflections of Innovative Technologies on Nursing Care
ÇITAK,K.,GÜÇLÜ,E.,GÜLTEKİN,M.2025.Kas ve Tendon Mimarisinin Temelleri ve Klinik Egzersiz Rehberi/Kas ve tendon mimarisine özgü egzersiz ilkeleri: ekstremiteler.
ÇULLU,M.,KÖSE,G.2025.Nöroşirurjide Komplikasyon Yönetiminde Güncel Uygulamalar/Spinal Travma Komplikasyonları ve Yönetimi
ÇULLU,M.,ÖZKARACA,Z.2025.HEALTH POLICIES AND NURSING PRACTICE: GLOBAL APPROACHES AND PROFESSIONAL STANDARDS/Use of Care Bundle in Pressure Ulcers: A Bibliometric Analysis with Vosviewer
"ÇULLU,M.,ÖZKARACA,Z.2025.Yaşam Döngüsünde Hemşirelik: Klinik, Psikososyal ve Yönetsel Yaklaşımlar_x000D_/ORGAN TRANSPLANTASYONUNDA ETİK YAKLAŞIMLAR VE HEMŞİRELİĞİN ROLÜ"
ÇULLU,M.,ÖZKARACA,Z.2025.Yaşam Döngüsünde Hemşirelik: Klinik, Psikososyal ve Yönetsel Yaklaşımlar/HEMODİYALİZ TEDAVİSİ ALAN KRONİK BÖBREK YETMEZLİĞİ HASTALARINDA SEMPTOM YÖNETİMİ VE HEMŞİRELİK BAKIMI
ÇULLU,M.,ÖZTÜRK,G.2025.Nöroşirurjide Komplikasyon Yönetiminde Güncel Uygulamalar/Subaraknoid Kanamalı Hastada Komplikasyon Yönetimi ve Hemşirelik Bakımı
DURUKAN,K.,GÜZEL,İ.2025.Küresel ve Ulusal Perspektiften Sağlık Yönetimi/SAĞLIK TURİZMİNİN AKTÖRLERİ: KİMLER BU SEKTÖRÜN ŞEKİLLENMESİNDE ROL OYNUYOR?
ENGİN,E.,GÜLER,C.2025.Konsültasyon Liyezon Psikiyatrisi Hemşireliği: Fiziksel Hastalıklarda Bütüncül Bakım/Kişilik Bozukluklarında Bütüncül Bakım
ENGİN,M.,KACAROĞLU,V.2025.SAĞLIK & BİLİM 2025: HEMŞİRELİK -I/HEMŞİRELİKTE TEMEL İHTİYAÇLAR: UYKU
ERDOĞAN,Z.,SUBAŞI,B.2025.TEMEL EPİDEMİYOLOJİ VE UYGULAMADA KULLANIMI/Sürveyans ve Taramalar

"FİDAN,G.,SUBAŞI,B.2025.Sağlık Bilimleri Alanında Akademik_x000D_Araştırmalar/İklim Değişikliği Sürecinde Kırılgan Grupların Sağlığı ve Halk Sağlığı Hemşireliğinin Koruyucu Rolü"
"FİDAN,G.,SUBAŞI,B.2025.Sağlık Bilimleri Alanında Akademik_x000D_Araştırmalar/Sağlık Okuryazarlığı Bağlamında Yaşlı Sağlığına Yönelik Halk Sağlığı Hemşireliği Uygulamaları"
GÜLER,C.,YILDIRIM,S.2025.Konsültasyon Liyezon Psikiyatrisi Hemşireliği: Fiziksel Hastalıklarda Bütüncül Bakım/Kronik Hastalıklarda Aileler ve Aile Yaklaşımları
"KACAROĞLU,V.,ŞİMŞEK,H.2025.Sağlık Bilimleri Alanında Akademik_x000D_Araştırmalar/Palyatif Bakım ve Palyatif Bakımda Hemşirenin Rolü"
KARAKAYA,M.,SAĞ,Z.,ÜNAL,M.2025.Kas ve Tendon Mimarisinin Temelleri ve Klinik Egzersiz Rehberi
KÖSE,G.2025.Yara ve Stoma Hemşireliği/VENÖZ, ARTERİYEL, NÖROPATİK YARALAR VE HEMŞİRELİK BAKIMI
KÜRKLÜOĞLU,F.,TÜMER,A.2025.Health Promotion and Prevention, School-Age Children/Health Literacy in School-Age Children
KÜRKLÜOĞLU,F.,TÜMER,A.2025.Sağlığı Koruma ve Geliştirmede Sağlık Okuryazarlığı/Çocuk ve Adölesan Sağlığını Koruma ve Geliştirmede Sağlık Okuryazarlığı
OCAK,S.,ŞAHİN,T.2025.SAĞLIK KURUMLARINDA KALİTE VE AKREDİTASYON/ULUSLARARASI SAĞLIKTA AKREDİTASYON KURULUŞLARI
OCAK,S.,ŞAHİN,T.2025.SAĞLIK KURUMLARINDA KALİTE VE AKREDİTASYON/SAĞLIKTA KALİTE VE AKREDİTASYONUN SAĞLIK KURUMLARININ PERFORMANSINA ETKİSİ
OCAK,S.,ŞAHİN,T.2025.Sağlık Kurumlarında Kalite ve Akreditasyon/Sağlıkta Kalite ve Akreditasyonun Sağlık Kurumlarının Performansına Etkisi
OCAK,S.,ŞAHİN,T.2025.Sağlık Kurumlarında Kalite ve Akreditasyon/Uluslararası Sağlıkta Akreditasyon Kuruluşları
ÖZDEMİR,Ş.,SAPMAZ,A.2025.Motor Konuşma Bozuklukları/Dizartride Respirasyona Yönelik Yaklaşımlar
ÖZDEMİR,Ş.,YAŞAR,G.2025.Özel Gereksinimli Bireylerde Dil ve Konuşma Bozukluklarına Yönelik Yaklaşımlar/Yardımcı Teknolojiler
SEKİ,Z.,ŞAHBAZ,M.2025.CERRAHİ HASTALIKLAR HEMŞİRELİĞİ ALANINDA ULUSLARARASI DERLEME, ARAŞTIRMA VE ÇALIŞMALAR/AMELİYATHANEDE HASTA GÜVENLİĞİ İLE İLGİLİ RİSK: AMELİYATHANE YANGINLARI VE ÖNLEME STRATEJİLERİ
SEKİ,Z.,ŞAHBAZ,M.2025.HEMŞİRE VE EBELİKARALIK 2025 ALANINDA ULUSLARARASI DERLEME, ARAŞTIRMA VE ÇALIŞMALAR/HASTA EĞITIMI VE HASTA EĞITIM SÜRECI
SEKİ,Z.2025.SAĞLIK BİLİMLERİNDE GÜNCEL KAVRAMLAR VE YENİLİKÇİ ARAŞTIRMALAR/Ameliyathanede Hasta Güvenliği Ve Hemşirelerin Sorumluluklar

Ulusal

AKBAYRAK,T.,AKTAN,B.,ÇITAK,K.2025.Multidisipliner Bakış Temeli ile Obstetrik Fizyoterapi ve Rehabilitasyon./Bebek Masajı
ÇITAK,K.,YENİŞEHİR,S.2025.Multidisipliner Bakış Temeli ile Obstetrik Fizyoterapi ve Rehabilitasyon./Gebelikte Fiziksel Aktivite ve Egzersiz Eğitimi
TÜRK,A.2025.Psikiyatri Hemşireliğinde Çağdaş Yaklaşımlar 1: Psikososyal ve Bütüncül Bakım Boyutları/THE PROCESS OF INTERNALIZED STIGMA IN MENTAL HEALTH: AN EVALUATION OF GRADUATE STUDIES IN TÜRKIYE

Seydikemer Uygulamalı Bilimler Yüksekokulu

Birim	Uluslararası Makale		Ulusal Makale		Bildiri		Kitap		Kitap İçinde Yazarlık	
	SCI-SCI/E-SSCI-AHCI	Diğer Uluslararası Alan Endeksleri	Ulakbim/TR DİZİN	Diğer Ulusal Alan Endeksler	Uluslararası	Ulusal	Uluslararası	Ulusal	Uluslararası	Ulusal
Seydikemer Uygulamalı Bilimler Yüksekokulu	0	1	2	0	0	0	0	0	2	0
Sosyal Hizmet Bölümü	1	0	2	0	0	0	2	0	3	0
Gümrük İşletme Bölümü	0	2	0	0	0	0	0	0	2	0
Muhasebe ve Finans Yönetimi Bölümü	0	1	1	0	0	0	0	0	0	0
Toplam Yayın Sayısı*	1	4	5	0	0	0	2	0	7	0
Birim Yayın Sayısı**	1	4	4	0	0	0	2	0	7	0

* Birim içinde bölümler arası/programlar arası mükerrer yayınlar dahil yayın sayısı toplamı
** Birim içinde tekrarsız yayın sayısı toplamı

Uluslararası Makale

SCI-SCI/E-SSCI-AHCI

PİLGİR,P.,YILDIRIM,F.2025.“That pressure is already killing you”: Exploring experiences of empowerment and disempowerment of Turkish female athletes

Diğer Uluslararası Alan Endeksleri

BENLİ,T.,MİRZAYEV,A.2025.Web Si·te Kali·tesi·, Memnuni·yet Ve Güveni·n Satin Alma Niyeti Üzerindeki Etkisi
ÇALIŞKAN,A.2025.Hak ve İyi Arasında Siyaset: Michael J. Sandel Ekseninde Liberalizm-Komüniteryenizm Tartışması ve Müzakereci Cumhuriyetin Sınırları
ŞEKERLİ,E.,YAĞLI,O.2025.Assessing the Impact of Environmental Conditions on Entrepreneurial Orientation at the SME Level
UYAN,Ö.2025.Green Transition of Global Trade: Opportunities and Policy Frameworks in Clean Energy Trade

Ulusal Makale

Ulakbim/TR DİZİN

AKÇETİN,E.,BASKAK,İ.,ÇALIŞKAN,A.,İNESİ,M.,ÖNGÖREN,B.,ŞARLAK,D.2025.SOSYAL ÇALIŞMACILARIN EMPATİ OYUNU VASITASIYLA ENGELLİ BİREYLERE YÖNELİK GÖRÜŞLERİNİN BELİRLENMESİ
ÇALIŞKAN,A.,HAN,N.2025.Türkiyede Sosyal Hizmet Uygulamalarında Karşılaşılan Yapısal, Mesleki ve Sistemsel Sorunlar ve Çözüm Önerileri
İNTİZAMOĞLU,M.,ÖNGÖREN,B.2025.Sosyal Medya ve İnternet Kullanımının Pozitif Beden Algısı Üzerindeki Etkisi
ŞEKERLİ,E.2025.The Effect of Organizational Climate on Organizational Alienation and Destructive Deviance Behaviors

Kitap

Uluslararası

ŞARLAK,D.2025.Sağlık Psikolojisinde Vaka Analizleri ve Müdahale Yaklaşımları
ŞARLAK,D.2025.Sağlık Psikolojisine Giriş: Kuramdan Uygulamaya

Kitap İçinde Yazarlık

Uluslararası

AKÇETİN,E.,ÇALIŞKAN,A.2025.Foundations and Frontiers in Decision Science - Theory, Methods and Applications/Perspective Chapter: Philosophical Boundaries of Decision Science – Unknowability, Uncertainty, and the Quest for Meaning
"AYDIN,E.,BENLİ,T.2025.Pazarlamanın Genişleyen Ufukları: Dijitalleşme, Tüketici ve_x000D_Stratejik Dönüşümler/İnternet Tüketicilerinin Hazır Giyim Satın Alma Davranışları"
BENLİ,T.,ORUL,Y.2025.Pazarlamanın Genişleyen Ufukları: Dijitalleşme, Tüketici ve Stratejik Dönüşümler/Markaların Mobil Uygulamaları Kapsamında Teknoloji Kabul Modeli Faktörlerinin Kullanım Niyeti Üzerine Etkisi
ÇALIŞKAN,A.2025.Heidegger ile Bir-Arada/Tekniğin Gölgesindeki Varoluşumuz: M. Heidegger
ÖNGÖREN,B.2025.Sosyal Hizmette Güncel Konular III/Dijital Ekosistemde İlişkisel_x0003_Dönüşüm: Lovebombıng (Aşk Bombardımanı) ve Ghosting (Hayaletleşme) Örneği
ŞARLAK,D.2025.Uygulamalı Psikoloji Alanında Uluslararası Araştırmalar –I/SAĞLIK ANKSİYETESİNDE SAĞLIK PSİKOLOJİSİ DANIŞMANLIĞI

ŞARLAK,D.2025.Yapay Zeka Çağında Aile ve Çocuk: Sosyal Hizmete Yönelik Yeni Yaklaşımlar/Çevrim İçi Danışmanlık ve Destek Hizmetleri: Aile ve Çocuk Odaklı Uygulamalar

Spor Bilimleri Fakültesi

Birim	Uluslararası Makale		Ulusal Makale		Bildiri		Kitap		Kitap İçinde Yazarlık	
	SCI-SCI/E-SSCI-AHCI	Diğer Uluslararası Alan Endeksleri	Ulakbim/TR DİZİN	Diğer Ulusal Alan Endeksler	Uluslararası	Ulusal	Uluslararası	Ulusal	Uluslararası	Ulusal
Antrenörlük Eğitimi Bölümü	7	9	1	0	10	0	0	0	5	0
Beden Eğitimi ve Spor Bölümü	6	6	0	0	2	2	0	0	0	0
Spor Yöneticiliği Bölümü	4	11	0	0	0	0	0	0	7	0
Rekreasyon Bölümü	1	5	0	0	1	0	3	1	9	0
Toplam Yayın Sayısı*	18	31	1	0	13	2	3	1	21	0
Birim Yayın Sayısı**	14	28	1	0	13	2	3	1	21	0

* Birim içinde bölümler arası/programlar arası mükerrer yayınlar dahil yayın sayısı toplamı
** Birim içinde tekrarsız yayın sayısı toplamı

Uluslararası Makale

SCI-SCI/E-SSCI-AHCI

ADİLOĞULLARI,İ.,AYDEMİR,R.,KERR-CUMBO,R.,ŞENEL,E.2025.Exploring the Interplay of Coach Behaviours, Team Resilience, Support Perception, and Collective Efficacy in Young Team Athletes

ADİLOĞULLARI,İ.,JOWETT,S.,KÜTTEL,A.,ŞENEL,E.2025.Psychological Predictors of Mental Well-Being in Judo Athletes: Exploring the Impacts of The Coach-Athlete Relationship, Social Support, and Psychological Safety

ADİLOĞULLARI,İ.,ŞENEL,E.,ULAŞ,M.2025.Qualitative analysis of elite football players' causal attribution to not playing: A perspective of attribution theory

AKGÜL,A.,BABAYİĞİT,İ.,GÖKSEL,A.,SALMAN,K.,SARI,U.,YILDIZ,Ç.2025.Examining the effects of changing physiological and psychological conditions and Schumann frequency on time perception and anticipation timing in male referees with EEG

AKGÜL,A.,DEMİR,A.,GÖKSEL,A.,SALMAN,K.,ŞENEL,E.,ULUDAĞ,U.,YILDIZ,Ç.2025.Evaluating the Impact of Physical Activity Cards (PACs) on Motor Proficiency and Enjoyment of Physical Activities Among Primary School Students in Turkey

AKGÜL,A.,DEMİR,A.,GÖKSEL,A.,SALMAN,K.,ŞENEL,E.,ULUDAĞ,U.,YILDIZ,Ç.2025.Evaluating the impact of physical activity cards (PACs) on motor proficiency and enjoyment of physical activities among primary school students in Turkey.

ANAPALI,Ş.,GÖKSU,B.,SOLMAZ,F.,ŞENEL,E.2025.Predicting academic performance with fuzzy logic in prospective physical education and sports teachers

ATTİA,A.,BAYRAKDAROĞLU,S.,CEYLAN,H.,HACHANA,Y.,HAJRİ,M.,KHEMİRİ,A.,MUNTEAN,R.,NEGRA,Y.,NJAH,A.,YILDIZ,M.2025.Concurrent Validity of the Optojump Infrared Photocell System in Lower Limb Peak Power Assessment: Comparative Analysis with the Wingate Anaerobic Test and Sprint Performance

ATTİA,A.,CEYLAN,H.,FRAY,A.,HACHANA,Y.,NEGRA,Y.,STEFANİCA,V.,YILDIZ,M.2025.Anthropometric determinants of change of direction speed in youth soccer players: A cross-sectional study using decision tree regression and machine learning approach

AZİMİ,F.,BEHDARİ,R.,DEMİRLİ,A.,EGHBAL,M.,GÜRSOY,R.,JALALİ,P.,KHODADADİ,D.,SEYEDHEYDARİ,M.2025.Habitual Caffeine Consumption and Training Status Affect the Ergogenicity of Acute Caffeine Intake on Exercise Performance

BALYAN,M.,BAYIROĞLU,G.,DALBUDAK,İ.,KIR,S.,KOÇYİĞİT,B.,MÜLAZIMOĞLU,O.,PEPE,O.,TURAN,M.2025.Breaking the Cycle: How Coping and Flexibility Disrupt the Link Between Kinesiophobia and Rumination in Athletes

EKEN,S.,OLOW,J.,SOLAK,S.,UÇAR,M.,ÜNAL,H.2025.A comprehensive survey on pose estimation and tracking in sports: methodologies, datasets, challenges, and future directions

GENÇ,S.,GÜNAY,A.,GÜNAY,E.2025.The effects of resistance based post-activation performance enhancement on reaction time and change of direction in basketball players

SAKALLI,D.,ŞENEL,E.2025.The role of marginalisation and role stressors in physical education teachers' perceived mattering

Diğer Uluslararası Alan Endeksleri

ADIGÜZEL,B.,ÇETİNKAYA,A.,MUTLU,T.2025.E-Sporla İlgilenen Bireylerin Öz-Liderlik ve Dijital Oyun Motivasyonu Düzeylerinin Çeşitli Değişkenler Açısından İncelenmesi

AKBIYIK,İ.,EKİCİ,S.2025.Ulusal Gençlik ve Spor Politikası Belgesinin Sosyal Uyum ve Toplumsal Bütünleşme Bağlamında İncelenmesi

AKGÜL,A.,DOĞRU,Z.,GÖKSEL,A.2025.The Construction of Academic Engagement in Higher Education: The Role of School Climate, School Commitment, Communication and Learning Environment

AKIN,M.,GÖKSEL,A.2025.Examining of Organizational Commitment, Identification, Job Satisfaction and Job Separation of Academicians: Research in the Field of Sport Sciences

AKTOP,M.,ÇOLAKOĞLU,K.,GÖKSEL,A.2025.Spor Bilimleri Fakültesi Öğrencilerinin Yönetsel Okuryazarlık Düzeylerinin Çeşitli Değişkenler Açısından İncelenmesi

AKTOP,M.,GÖKSEL,A.,KOL,H.2025.Bilgi Çağında Öne Çıkmak: Spor Bilimleri Alanında Akademik Cesaretlendirme ve Öğrenme Motivasyonu

AYDEMİR,B.,KIRKBİR,F.,MARANGOZ,İ.,MÜLAZIMOĞLU,O.,ÖZKARA,A.,SEVİNÇ,Y.2025.Do Static and Dynamic Core Training Programs Affect Some Biomotor Performance in Young Taekwondo Athletes?

AYDOĞAN,Z.,CAN,S.,KARADAĞ,D.,KERKEZ,F.,SAVCI,S.2025.Öğretmen Adaylarında Temel İlk Yardım Bilgisi Ölçeğinin Geliştirilmesi ve Psikometrik Açıdan Değerlendirilmesi

CAN,S.,KERKEZ,F.,MANAV,G.2025.Physical Education and Sports Teachers' Perceptions of Benefiting from Web 2.0 Tools in Face-To-Face Educatıon after the Emergency Remote Teaching Process: A Mixed Method Research

CAZ,D.,GÖKSEL,A.2025.Spor Sponsorluğu Yönetimi Ölçeği: Ölçek Geliştirme, Geçerlik ve Güvenirlik Çalışması

CİN,M.,SARI,M.,ULUDAĞ,U.,ÜLKER,İ.,YILDIZ,Ç.2025.The Effects of Imagery Interventions on Track Start Performance in 1416-Year-Old Swimmers: A Pilot Study.

CİN,M.,SARI,U.,ULUDAĞ,U.,ÜLKER,İ.,YILDIZ,Ç.2025.The Effects of Imagery Interventions on Track Start Performance in 1416-Year-Old Swimmers: A Pilot Study

ÇALIŞIR,M.,KÜÇÜKALPELLİ,F.,YILDIZ,M.2025.Fiziksel Aktivite ve Dijital Bağımlılık: Türkiye Cumhuriyeti Ulusal Tez Merkezi Veri Tabanında Yer Alan Tezlerin Bibliyometrik Analizi

ÇAPAR,E.,ÇETİNKAYA,A.,MUTLU,T.2025.SPOR BİLİMLERİ FAKÜLTESİ ÖĞRENCİLERİNİN SPORDA SÜRDÜRÜLEBİLİRLİK DÜZEYLERİNİN ÇEŞİTLİ DEĞİŞKENLER AÇISINDAN İNCELENMESİ

EKİCİ,S.,KAYA,C.,YILDIZ,S.2025.Tıp Fakültesi Öğrencilerinin Boş Zaman Yönetim Becerilerinin Mutluluk Düzeylerine Etkisi

GÖRAL,K.,ÖZ,Ö.2025.Examination of the Relationship Between the Sources of Stress and The Mental Strength of Football Players

GÖRAL,K.,SUCULAR,E.2025.The Effects of Var Implementation in The Turkish Football Super League

GÖRGÜLÜ,R.,KORKMAZ,E.,RUSU,A.,SEZAN,İ.,ŞENEL,E.2025.Validation and reliability of the imagery ability for wheelchair basketball players

MENTEŞ,G.,SAYGIN,Ö.2025.E-Spor Oyunları Oynayan Üniversite Öğrencilerinin Mental İyi Oluş ve Sporda Algılanan Destek Düzeylerinin İncelenmesi

SAKALLI,D.,ŞENEL,E.2025.Beden Eğitimi – Rol Stresörleri Ölçeğinin Psikometrik Özelliklerinin İncelenmesi
SAKALLI,D.,ŞENEL,E.2025.Beden Eğitimi-Rol Stresörleri Ölçeğinin Psikometrik Özelliklerinin İncelenmesi
SAKALLI,D.,ULUDAĞ,U.,YILDIZ,Ç.2025.An Examination of Students' Mobile Learning Readiness and Attitudes Toward Online Dance Courses: The Case of Sport Sciences
"SAYGIN,Ö.,YILDIRIM,M.2025.Kız Çocuklarında Yoga Blokları ve Direnç Bandı Destekli Cimnastik_x000D_Egzersizlerinin Fiziksel Uygunluğa Etkisi"
YILDIZ,Ç.2025.Yükseköğretimde Dans Eğitiminin Öğrenci Tutumları Üzerindeki Etkisi: Spor Bilimleri Fakültesi Örneği
YILDIZ,S.2025.Developing a service quality scale for spa: SQS-Spa
YILDIZ,S.2025.The Effect of Mobbing Behaviors on the Performance of Amateur Football Players
ZORBA,E.2025.Investigation of The Relationship Between the Leadership Orientations and Social Intelligence Levels of Students of The Faculty of Sports Sciences
ZORBA,E.2025.Spor Bilimleri Öğrencilerinin İnternet Bağımlılık Düzeylerinin Bazı Değişkenler Açısından İncelenmesi

Ulusal Makale

Ulakbim/TR DİZİN

GÜRSOY,R.,ZİYAGİL,M.2025.Son Altı Olimpiyatta Türkiye Cumhuriyetinin Başarı Düzeyi

Bildiri

Uluslararası

ADİLOĞULLARI,İ.,ŞENEL,E.,ULUCAN,H.2025.The Role of Goal Commitment, Team Cohesion, Collective Efficacy, and Psychological Safety in Reducing Vulnerabilities Under Pressure Among Football Players
"EKEN,H.,YILDIZ,Ç.2025.Sporcu Öğrencilerde Dijital Tükenmişlik Düzeylerinin İncelenmesi_x000D_"
KERKEZ,F.,SAKALLI,D.2025.The Effect of Handball Content Knowledge Training on Preservice Teachers' Knowledge Levels and Student Learning
"ÖNTÜRK,Y.,ŞAHAN,H.,YILDIZ,M.2025.THE IMPACT OF THE DARK TETRAD PERSONALİTY TRAİTS (MACHİAVELLİANİSM, PSYCHOPATHY, NARCİSSİSM, AND SADİSM) ON TEAM DYNAMİCS_x000D_"
ÖNTÜRK,Y.,YILDIZ,M.2025.SPORCULARDA ETNOSENTRİZM VE ULUSLARARASI SPOR KÜLTÜRÜNE ETKİLERİ
SALMAN,K.,SAYGIN,Ö.2025.2024-2025 EUROLEAGUE NORMAL SEZONUNUN BAZI DEĞİŞKENLER AÇISINDAN İNCELENMESİ
SALMAN,K.,SAYGIN,Ö.2025.ALTYAPI BASKETBOLCULARINDA FİTLİGHT ANTRENMANLARININ ÇEVİKLİK PERFORMANSI ÜZERİNE ETKİSİ
SAYGIN,Ö.,YILDIRIM,M.2025.THE EFFECTS OF GYMNASTICS EXERCISES PERFORMED USING DIFFERENT EXERCISE EQUIPMENT ON SELECTED PHYSICAL FITNESS VARIABLES IN GIRLS AGED 7–11
TEKER,A.,YILDIZ,Ç.2025.Yüzme Antrenmanlarında Su İçi Kulaklık Kullanımın Öğrenme Biçemine Göre İncelenmesi: Pilot Çalışma
ULUDAĞ,U.,YILDIZ,Ç.2025.Spor Bilimleri Fakültesi Öğrencilerinde Ontolojik İyi Oluş Düzeylerinin İncelenmesi
ULUDAĞ,U.,YILDIZ,Ç.2025.STUDY OF ONTOLOGICAL WELL-BEING LEVELS AMONG STUDENTS OF THE FACULTY OF SPORTS SCIENCES
YILDIZ,Ç.2025.CİMNASTİK EĞİTİMİNİN BAZI MOTORİK ÖZELLİKLERE ETKİSİ: 5-7 YAŞ ÖRNEĞİ
"YILDIZ,Ç.2025.Spor Bilimleri Fakültesi Öğrencilerinin Antrenör Algıları: Bir Metafor Analizi_x000D_"

Ulusal

ÇOLAK,E.,SAKALLI,D.,ŞENEL,E.,TAŞKIRAN,C.2025.Spor Bilimleri Öğrencilerinin Okul Aidiyet, Psikolojik Güvenlik ve Akademik Destek Algıları Arasındaki İlişkinin İncelenmesi
ÇOLAK,E.,SAKALLI,D.,ŞENEL,E.,TAŞKIRAN,C.2025.Zihinsel İyi Oluş ve Başarı/Başarısızlığa İlişkin Nedensel Yüklemeler Arasındaki İlişkinin İncelenmesi

Kitap

Uluslararası

ÖCAL,K.2025.Hayallerden Gerçeklere: Rekreasyon Bölümü Öğrencilerinin Mesleki Kimlik İnşası ve Kariyer Yolculuğu/
ULUDAĞ,U.2025.Rekreasyonun Çok Boyutlu Dünyası: Yeşil Egzersizden Terapötik Süreçlere/Terapötik Rekreasyon İçin Geliştirilen Kavramsal Modeller
ULUDAĞ,U.2025.Rekreasyonun Çok Boyutlu Dünyası: Yeşil Egzersizden Terapötik Süreçlere/Terapötik Rekreasyon Süreci: Tanılayıcı Değerlendirme Aşamasında Kullanılan Ölçüm Araçları

Ulusal

YILDIZ,S.2025.Rekreasyon ve Spor Bilimlerine Giriş/

Kitap İçinde Yazarlık

Uluslararası

AĞILÖNÜ,A.2025.Rekreasyonun Çok Boyutlu Dünyası: Yeşil Egzersizden Terapötik Süreçlere/Alternatif Rekreatif Etkinlik Alanları Yerel Yönetimlerde Parklar ve Özel Spor Merkezleri
AĞILÖNÜ,A.2025.Rekreasyonun Çok Boyutlu Dünyası: Yeşil Egzersizden Terapötik Süreçlere/Macera Rekreasyonu, Heyecan Arayışı ve Duygu Durumu İlişkisi
AKSU,A.,ÜNAL,H.2025.Çocuk Sporunda Seçme Konular/ÇOCUKLARDA SPOR KÜLTÜRÜNÜN YAYGINLAŞTIRILMASINDA SOSYAL PAZARLAMANIN ROLÜ VE UYGULAMA STRATEJİLERİ
AKSU,A.,ÜNAL,H.2025.Çocuk Sporunda Seçme Konular/ÇOCUKLUK, SPOR KÜLTÜRÜ VE TÜKETİM: YENİ NESİL SPOR TÜKETİCİLERİ
AKTOP,M.,ÇOLAKOĞLU,K.,GÖKSEL,A.2025.Bibliyometrik Analiz II/Spor Yönetimi Disiplininde Yalmış Olan Doktora Tezlerinin Bibliyometrik Profili (2020-2024)
ALBAYRAK,A.,GÜNEŞ,E.,MUTLU,T.2025.Sporun Çok Boyutlu Yapısı: Yönetim, Psikoloji ve Performans/Spor Yöneticilerinde Stres ve Duygusal Emek
ALTAY,B.,BAYRAKDAR,A.2025.Hareket ve Antrenman Bilimi Perspektifinden Güncel Araştırmalar/Elit Futbolcularda Aktivasyon Sonrası Potansiyasyonun Akut Performans Çıktılarına Etkisi: Sistematik Derleme
ALTAY,B.,BAYRAKDAR,A.2025.Spor Yaralanmalarına Bütüncül Yaklaşım: Önleme, Psikososyal Etkiler ve Rehabilitasyon/Spor Yaralanmalarında Önleyici Antrenman Yöntemleri
ALTAY,B.,KAYA,D.2025.Spor Psikolojisi Perspektifinden Güncel Araştırmalar/Spor Psikolojisi Açısından Olumlu ve Olumsuz Dönütün Adölesan Sporculardaki Rolü
ALTAY,B.,KİRİŞCİ,İ.2025.Rekreasyonun Çok Boyutlu Dünyası: Yeşil Egzersizden Terapötik Süreçlere/Doğayla Bütünleşen Hareket: Yeşil Egzersiz
ALTAY,B.2025.Egzersiz, Beslenme ve Sağlık: Bireysel ve Toplumsal Perspektifler/Fiziksel Aktivitenin Bireysel ve Toplumsal Sağlık Üzerindeki Etkileri
ALTAY,B.2025.Spor Psikolojisi Perspektifinden Güncel Araştırmalar/Yeşil Egzersiz ve Rekreasyonel Katılımın Psikofizyolojik Boyutları
ÇETİNKAYA,A.,MUTLU,T.2025.Sporun Çok Boyutlu Yapısı: Yönetim, Psikoloji ve Performans/Sporda Liderliğin Değişen Paradigması
EROĞLU,E.,YILDIZ,K.,YILDIZ,S.2025.Reference Module in Social Sciences/Business Management in Sports in the Perspective of Technological Developments
GÜLŞEN,D.,YILDIZ,M.2025.Spor Bilimleri Araştırmaları 7/Padel Oyununda Performans Gereksinimleri
GÜNAY,A.2025.Spor Bilimleri VII/MACERA SPORLARINDA KOÇLUK: DOĞRU BESLENME VE PERFORMANS OPTİMİZASYONU
MÜLAZIMOĞLU,O.,TOKUL,E.2025.SPOR BİLİMLERİNDE ARAŞTIRMALAR 1/Sporda Teknik ve Taktik Öğretim İlkeleri
ÖNTÜRK,Y.,YILDIZ,M.2025.Spor Bilimleri Araştırmaları 8/Padel Vuruşlarının Biyomekanik Analizi: Kinematik Prensipler ve Teknik Optimizasyon
ÜNAL,H.2025.Spor Yönetiminde Güncel Yaklaşımlar/SPOR GİYİM ENDÜSTRİSİNDE ÇEVRESEL ETKİLER VE SÜRDÜRÜLEBİLİRLİK YAKLAŞIMLARI
YILDIZ,Ç.2025.Spor Psikolojisi Perspektifinden Güncel Araştırmalar/Nereden Bu Cesaret? Ekstrem Sporların Psikolojik Dinamikleri
ZORBA,E.2025.Spor Paradigmaları IX (Fiziksel Aktivite Araştırmaları)/Sağlık için Beslenme ve Fiziksel Aktivitenin Entegrasyonu

Su Ürünleri Fakültesi

Birim	Uluslararası Makale		Ulusal Makale		Bildiri	Kitap	Kitap İçinde Yazarlık	
	SCI-SCI/E-SSCI-AHCI	Diğer Uluslararası Alan Endeksleri	Ulakbim/TR DİZİN	Diğer Ulusal Alan Endeksler	Uluslararası Ulusal	Uluslararası Ulusal	Uluslararası	Ulusal

Su Ürünleri Avlama ve İşleme Teknolojisi Bölümü	5	2	0	0	3	1	0	0	9	0
Su Ürünleri Temel Bilimleri Bölümü	13	5	0	0	1	0	0	0	2	0
Su Ürünleri Yetiştiriciliği Bölümü	9	2	2	1	0	4	1	0	4	0
Su Ürünleri Fakültesi	2	0	0	0	0	0	0	0	0	0
Toplam Yayın Sayısı*	29	9	2	1	4	5	1	0	15	0
Birim Yayın Sayısı**	24	8	2	1	3	5	1	0	14	0

* Birim içinde bölümler arası/programlar arası mükerrer yayınlar dahil yayın sayısı toplamı
**Birim içinde tekrarsız yayın sayısı toplamı

Uluslararası Makale

SCI-SCI/E-SSCI-AHCI

ABAD,E.,ALLEN,A.,BELLO,G.,BOBOWSKİ,B.,CABANELLAS-REBOREDO,M.,FERNANDEZ-ALVAREZ,F.,GONZALEZ,A.,HERNANDEZ-URCERA,J.,KRSTULOVİC,S.,LAPTİKHOVSKY,V.,LEFKADİTOU,E.,MACLEOD,E.,MORENO,A.,OESTERWİND,D.,ÖNSOY,B.,PERALES-RAYA,C.,PEREİRA,J.,PİERCE,G.,POWER,A.,ROBİN,J.,SALMAN,A.,SEİXAS,S.,SOBRİNO,I.,VALEİRAS,M.,VALLS,M.,VİLLANUEVA,R.2025.The reproductive ecology of Loligo squids (Cephalopoda: Myopsida) in Lusitanian zoogeographical province

ACAR,Ü.,BABA,E.,HACİSA,M.,YILDIRIM,Ö.,YILMAZ,S.,ZEMHERİ,N.2025.Effects of a Myrrh (Commiphora myrrha) Essential Oil Supplemented Diet on Haemato-Biochemical Parameters, Expression of Tissue Specific Immune- and Stress-Related Genes, and Resistance of Cyprinus carpio to Aeromonas hydrophila Infection

ACAR,Ü.,BABA,E.,HACİSA,M.,YILDIRIM,Ö.,YILMAZ,S.,ZEMHERİ,N.2025.Effects of a Myrrh (Commiphora myrrha) Essential Oil Supplemented Diet on Haemato-Biochemical Parameters, Expression of Tissue-Specific Immune- and Stress-Related Genes, and Resistance of Cyprinus carpio to Aeromonas hydrophila Infection

ACAR,Ü.,BİLGE,G.,DEMİRCİ,B.,EROL,H.,GIANNETTO,D.,GÜLLÜ,K.,KESBİÇ,O.,TERZİ,F.,TEZEL,R.,TÜRKER,A.,YAPICI,S.2025.Dietary Chia Seed Oil Enhances Growth, Immunological Response, and Disease Resistance Against Aeromonas hydrophila in Common Carp (Cyprinus carpio)

ACAR,Ü.,BİLGE,G.,ERDEN,Y.,TEZEL,R.,YAPICI,S.,YILDIRIM,Ö.2025.Dose-dependent hemato-biochemical and genotoxic responses of common carp (Cyprinus carpio) to flupyradifurone

ACAR,Ü.,TEZEL,R.,YAPICI,S.2025.A comparative evaluation of haematological and biochemical parameters of Nemipterus randalli and Pagellus erythrinus species living in Gökova Bay, Türkiye

AKSU,S.,AMAT-TRİGO,F.,ANDREOU,D.,BOLLAND,J.,BRİTTON,R.,GİLLİNGHAM,P.,GUTMANN,R.,TARKAN,A.,YELDHAM,M.2025.The winter movements of two fish species in a temperate lowland river

AKSU,S.,BLONSKA,D.,HAUBROCK,P.,TARKAN,A.2025.Climate-driven invasion risk and ecological niche overlap between non-native round goby and native European fishes

ALTINOK,İ.,ARSLAN,M.,AYDIN,İ.,BATIR,E.,BODUR,T.,DİKEN,G.,DÜRRANİ,Ö.,ERDEM,Ö.,EROLDOĞAN,O.,EVLİYAOĞLU,E.,GÜLEN,S.,GÜLTEPE,N.,ÖZTÜRK,R.,SEVGİLİ,H.,TERZİ,Y.,YILDIRIM,Ö.,YILMAZ,S.2025.An In-Depth Analysis of the Finfish Aquaculture in Türkiye: Current Status, Challenges, and Future Prospects

ATALAY,O.,ÇAKIR,M.,ORAL,O.,ÖZDEMİR,N.,ŞİMŞEK,H.,YILMAZ,M.2025.Application of the Machine Learning Methods to Assess the Impact of Phyisico-chemical Characteristics of Water on Feed Consumption in Fish Farms

ATEŞ,C.,JAWAD,L.,REİS,İ.2025.Description of aberrant otolith morphology of Saurida lessepsianus (Aulopiformes, Synodontidae) collected from the coast of Muğla province, Aegean Sea, Turkey

ATEŞ,C.,JAWAD,L.,REİS,İ.2025.Relationship between otolith size and fish total length of Saurida lessepsianus Russell, Golani and Tikochinski, 2015 collected from the coast of Muğla province, Aegean Sea, Türkiye

ATEŞ,C.,JAWAD,L.,REİS,İ.2025.The Asymmetry in the Sagitta of Saurida lessepsianus Russell, Golani and Tikochinski, 2015 Collected From the Coast of Muğla Province, Aegean Sea, Türkiye

ATEŞ,C.,REİS,İ.2025.Growth, mortality, and exploitation of Saurida lessepsianus Russell, Golani & Tikochinski, 2015, from a southern Aegean Sea small-scale fishery: a stock assessment for sustainable fisheries

BABA,E.,DEMİRCAN,A.,ÖNTAŞ,K.2025.The Effect of Oxytetracycline on the Immune Response and Expression of Immune-Related Genes in European Sea Bass (Dicentrarchus labrax, L. 1758)

BABA,E.,DEMİRCAN,A.,ÖNTAŞ,K.2025.The Effect of Oxytetracycline on the Immune Response and Expression of Immune-Related Genes in European Sea Bass (Dicentrarchus labrax, L. 1758).

BRİTTON,R.,GHAZAL,A.,PAUL,R.,TARKAN,A.2025.Influence of season, capture method, sample age and extraction protocols on the scale cortisol concentrations of three species of freshwater fish

BRİTTON,R.,HANLEY,M.,ROBERTS,G.,TARKAN,A.2025.Angler catch data as a monitoring tool for European barbel Barbus barbus in a data limited recreational fishery

CALOGERO,G.,FERRİTO,V.,GIANNETTO,D.,MANCUSO,M.,MANGANARO,G.,PAPPALARDO,A.,YOZUKMAZ,A.2025.Cytochrome Oxidase I DNA Barcoding for species authentication in Turkish seafood products

CERİM,H.,YILDIRIM,Ö.2025.A Comprehensive Study on Sustainable Fisheries and Environmental Factors in an Eastern Mediterranean Freshwater Lake

ÇINAR,İ.,KIR,M.,SUNAR,M.,TOPUZ,M.2025.Acclimation, thermal tolerance and aerobic metabolism of narrow-clawed crayfish, Pontastacus leptodactylus (Eschscholtz, 1823)

DOKUYUCU,A.,KAÇAN,K.,ÖZDEMİR,N.2025.EVALUATION OF HEAVY METAL POLLUTION IN THE BOĞAZIÇI TUZLA LAGOON, SOUTHEASTERN AEGEAN SEA, TÜRKIYE

IŞIK,C.,KİLLİ,N.,TEKE,M.2025.Biocatalytic removal of bisphenol A using laccase immobilized on jellyfish-based electrospun nanofiber mats

TARKAN,A.,VİLİZZİ,L.,YOĞURTÇUOĞLU,B.2025.Quantifying Invasiveness Risk of Non-Native Freshwater Fishes in South Korea Under a Changing Climate

Diğer Uluslararası Alan Endeksleri

ALPARSLAN,Y.,BAYGAR,T.,HASANHOCAOĞLU,H.,METİN,H.,TAŞKAYA,L.2025.Çipuranın (Sparus aurata) spesifik bozulma organizmalarının tespit edilmesi

AYDIN,İ.,KLAOUDATOS,D.,THEOCHARİS,A.,YAPICI,S.2025.Elasmobranch Species Composition in Otter Trawl Fisheries (Eastern Aegean Sea)

AYDIN,M.,ÇETİNKAYA,A.,KİLLİ,N.,ÖZCAN,T.2025.CURRENT AND POTENTIAL DISTRIBUTION OF PELAGIA NOCTILUCA (CNIDARIA, SCYPHOZOA) IN THE TURKISH SEAS

AZAİEZ,K.,KİLLİ,N.,MARİOTTİNİ,G.,TEKİN,İ.2025.Neurotoxic effects of Alicia mirabilis and Aurelia aurita venoms on Callinectes sapidus Rathbun, 1896: Behavioural results

BİLGE,G.,ÇİFTÇİOĞLU,M.,FİLİZ,H.,YAPICI,S.2025.SOME OBSERVATIONS ON THE ABUNDANCE AND BIOMASS OF ELASMOBRANCH FISHES CAPTURED OVER STRATIFIED BOTTOM TRAWL SURVEYS FROM THE SPECIAL ENVIRONMENTAL PROTECTION AREA OF DATÇA-BOZBURUN (TÜRKİYE)

BİLGE,G.,ÇİFTÇİOĞLU,M.,FİLİZ,H.,YAPICI,S.2025.Some observations on the abundance and biomass of Elasmobranch fishes captured over stratified bottom trawl surveys from the special environmental protection area of Datça-Bozburun (Türkiye)

ÇAYAN,F.,DEVECİ,E.,ERCAN,E.,TEL,Ç.2025.HPLC BASED CHARACTERIZATION OF BIOACTIVE COMPOUNDS OF Schizochytrium sp. MICROALGAE WITH ITS ANTIOXIDANT AND ENZYME INHIBITORY EFFECTS

DEMİREL,B.,ULUKÖY,G.2025.Hayvan Refahı Bakış Açısı İle Bilimsel Çalışmalarda Sucul Omurgalı Canlıların Kullanımının Mevzuat Açısından İncelenmesi

Ulusal Makale

Ulakbim/TR DİZİN

TEZEL,R.2025.Assessment of Production Metrics of Meagre (Argyrosomus regius) in Semi-Intensive Earthen Pond Systems Under Commercial Conditions

TEZEL,R.2025.Nutrient Content and Fatty Acid Composition of Twaite Shad Fish Silage

Diğer Ulusal Alan Endeksleri

ARSLAN,T.2025.İklim Değişikliği ve Sürdürülebilir Su Ürünleri Yetistiriciliği

Bildiri

Uluslararası

ALPARSLAN,Y.,BAYGAR,T.,HASANHOCAOĞLU,H.,METİN,H.,TAŞKAYA,L.2025.Çipuranın (Sparus aurata) spesifik bozulma organizmalarının tespit edilmesi

ALPARSLAN,Y.,BAYGAR,T.,METİN,H.2025.Seasonal lipid and fatty acid profile of gilthead seabream (Sparus aurata L.) cultured in the Aegean and Mediterranean Seas

FİLİZ,H.,TAŞKAVAK,E.2025.HISTORICAL SHARK EXPLOITATION AND CONTEMPORARY CONSERVATION EFFORTS IN THE TURKISH SEAS

Ulusal

ARSLAN,T.,ASRUM,A.,BAĞLA,P.,ERASLAN,D.,GENÇ,E.,GÜRLER,A.,GÜROY,D.,KAYA,D.,KAYA,G.,SARDOĞA,H.,SARIİPEK,M.,YAZAR,G.2025.Karides Yetiştiriciliğinde Taurin Destekli Beslenme Stratejileri: Büyüme, Mikrobiyota ve Ozmoadaptasyon Üzerine Güncel Bulgular

ARSLAN,T.,ATAMANALP,M.,BİRCAN,Y.,ÇAVDAR,N.,ÇOBAN,D.,DİNÇER,S.,GENÇ,E.,GÜRLER,A.,KAĞIZMAN,E.,KANYILMAZ,M.,KAYA,D.,LÖK,A.,ÖZDEMİRDEN,T.,SARIİPEK,M.,SUZER,C.,TÜRKYILMAZ,T.,YANIK,T.2025.SÜRDÜRÜLEBİLİR SU ÜRÜNLERİ YETİŞTİRİCİLİĞİNDE MEVCUT DURUM VE GELECEK

ARSLAN,T.,DURALİ,E.,GENÇ,E.,YAZAR,G.2025.Granyöz (Argyrosomus regius, Asso 1801) Yetiştiriciliğinde Beslenme Kaynaklı Sistemik Granülomatozis: Etiyopatogenez ve Güncel Yaklaşımlar

BAYGAR,T.,METİN,H.,ÖZGÜR,E.,YİĞİT,H.2025.Manisa İlinde Eğitim Gören Lise Öğrencilerinin Balık Tüketim Alışkanlıklarının Belirlenmesi Üzerine Bir Çalışma

DEMİREL,B.,ULUKÖY,G.,YILDIRIM,Ö.2025.Balık Besleme ve Yem Teknolojilerinde Nanopartiküller

Kitap

Uluslararası

ARSLAN,T.2025.Cryopreservation in Aquatic Animals I/Sperm Cryopreservation in the European Sea Bass

Kitap İçinde Yazarlık

Uluslararası

ALAK,G.,AYAS,D.,BAYGAR,T.,ÇAKLI,Ş.,ÇOLAKOĞLU,F.,DUYAR,H.,KULAWİK,P.,ÖZOĞUL,F.,ÖZOĞUL,Y.,RATHOD,N.,YERLİKAYA,K.2025.Advances in Food and Nutrition Research/Physical and chemical food safety hazards and associated health risks in seafood: A Mediterranean perspective (Part 1)

ALPARSLAN,Y.,BAYGAR,T.,METİN,H.2025.TARIM, ORMAN VE SU BİLİMLERİNDE YENİ YAKLAŞIMLAR/

ALPARSLAN,Y.,BAYGAR,T.,METİN,H.2025.TARIM, ORMAN VE SU BİLİMLERİNDE YENİ YAKLAŞIMLAR: KURAM, YÖNTEM, UYGULAMA/Bitki Ekstraktları ve Uçucu Yağların Balık ve Su Ürünlerinde Kullanımı

ALPARSLAN,Y.,BAYGAR,T.,METİN,H.2025.TARIM, ORMAN VE SU BİLİMLERİNDE YENİ YAKLAŞIMLAR: KURAM, YÖNTEM/Bitki Ekstraktları ve Uçucu Yağların Balık ve Su Ürünlerinde Kullanımı

ATEŞ,C.,REİS,İ.2025.Su Ürünleri Alanında Uluslararası Derleme, Arştırma ve Çalışmalar/Otolit mikroyapısı

BAYGAR,T.,METİN,H.,ÖZGÜR,E.,YİĞİT,H.2025.ZIRAAT, ORMAN VE SU ÜRÜNLERINDE GÜNCEL ARAŞTIRMALAR II/MANİSA İLİNDE EĞİTİM GÖREN LİSE ÖĞRENCİLERİNİN BALIK TÜKETİM ALIŞKANLIKLARININ BELİRLENMESİ ÜZERİNE BİR ÇALIŞMA

BAYGAR,T.,METİN,H.,ÖZGÜR,E.,YİĞİT,H.2025.ZIRAAT, ORMAN VE SU ÜRÜNLERINDE GÜNCEL ARAŞTIRMALAR/

BAYGAR,T.2025.BÖLGESEL VE KÜRESEL YÖNLERİYLE DOĞU AKDENİZ'DE GÜNCEL SORUNLAR VE İŞ BİRLİĞİ ARAYIŞLARI/DOĞU AKDENİZ DENİZ EKOSİSTEMİ VE DENİZALTI DOĞAL KAYNAKLARI

ÇULHA,M.,TÜRK,Ç.,YABANLI,M.2025.Blue Ecosystems and Sustainable Aquatic Products: Scientific Approaches from Past to Present/Akdeniz'den Karadeniz'e: Türkiye Deniz Ekosistemlerindeki Mikroplastik Araştırmalarının Güncel Panoraması

ERCAN,E.,TINDAŞ,İ.2025.Ziraat, Orman ve Su Ürünlerinde Güncel Araştırmalar I/SICAKLIK ARTIŞLARININ YETİŞTİRİCİLİK VE DOĞAL BALIK POPÜLASYONLARINA MOLEKÜLER, FİZYOLOJİK VE BİYOKİMYASAL ETKİSİ

KARATAŞ,B.,KOP,A.,YILDIRIM,Ö.2025.AQUACULTURE AND MARINE RESEARCH:THEORY AND PRACTICE/A CLOSER LOOK AT PLANT-BASED PROTEINS IN FISH NUTRITION

TÜRK,Ç.,YABANLI,M.2025.Blue Ecosystems and Sustainable Aquatic Products: Scientific Approaches from Past to Present/Geçmişten Günümüze Bafa Gölü ve Çevre Sorunları

ULUKÖY,G.2025.Aquaculture and Marine Research: Theory and Practice/FISH CYTOKINES: MASTER REGULATORS OF IMMUNITY AND AQUACULTURE HEALTH

YILDIRIM,Ö.2025.Ege Bölgesinde Sucul ve Karasal Ekosistemlerde Flora-Fauna Biyoçeşitliliği/Su ürünleri yetiştiriciliğinin üretim ve ekonomik göstergelerinin Ege Bölgesi özelinde irdelenmesi

Sürdürülebilir Yeşil Kampüs Koordinatörlüğü

Birim	Uluslararası Makale		Ulusal Makale		Bildiri		Kitap		Kitap İçinde Yazarlık	
	SCI-SCI/E-SSCI-AHCI	Diğer Uluslararası Alan Endeksleri	Ulakbim/TR DİZİN	Diğer Ulusal Alan Endeksler	Uluslararası	Ulusal	Uluslararası	Ulusal	Uluslararası	Ulusal
Sürdürülebilir Yeşil Kampüs Koordinatörlüğü	1	0	0	0	0	0	0	0	0	0
Toplam Yayın Sayısı*	1	0	0	0	0	0	0	0	0	0
Birim Yayın Sayısı**	1	0	0	0	0	0	0	0	0	0

* Birim içinde bölümler arası/programlar arası mükerrer yayınlar dahil yayın sayısı toplamı

**Birim içinde tekrarsız yayın sayısı toplamı

Uluslararası Makale

SCI-SCI/E-SSCI-AHCI

ALTIN,K.,KAYA,O.,YALÇIN,M.2025.Hysteresis modeling of full-scale reinforced concrete beams under reversed-cyclic pure torsion

Teknoloji Fakültesi

Birim	Uluslararası Makale		Ulusal Makale		Bildiri		Kitap		Kitap İçinde Yazarlık	
	SCI-SCI/E-SSCI-AHCI	Diğer Uluslararası Alan Endeksleri	Ulakbim/TR DİZİN	Diğer Ulusal Alan Endeksler	Uluslararası	Ulusal	Uluslararası	Ulusal	Uluslararası	Ulusal
Bilişim Sistemleri Mühendisliği Bölümü	6	3	3	0	11	0	1	0	6	1

Enerji Sistemleri Mühendisliği Bölümü	26	2	1	0	5	3	3	0	2	0
Ağaç İşleri Endüstri Mühendisliği Bölümü	11	4	7	0	4	0	1	0	5	0
Toplam Yayın Sayısı*	44	9	11	0	20	3	5	0	13	1
Birim Yayın Sayısı**	41	9	11	0	20	3	5	0	12	1

* Birim içinde bölümler arası/programlar arası mükerrer yayınlar dahil yayın sayısı toplamı
** Birim içinde tekrarsız yayın sayısı toplamı

Uluslararası Makale

SCI-SCI/E-SSCI-AHCI

,.,ÇOLAK,M.,GÖKTAŞ,O.,ÖZEN,E.,YILMAZ,F.2025.Determination of Antifungal and Antibacterial Activities of Black Mulberry (Morus nigra) Administered on the Surface of Oriental Beech (Fagus orientalis L.) and Scots Pine (Pinus sylvestris L.)

ACAR,M.,ALTAY,Ç.,BAYSAL,E.,KÜÇÜKTÜVEK,M.,ÖZDEMİR,E.,TOKER,H.2025.Improving Physical and Surface Characteristics of Oriental beech Using PEG-400, Vaseline, and Epoxy Coatings

ACAR,M.,ARAS,U.,DURMAZ,S.2025.Outdoor Performance of Wood-plastic Composites Enhanced with Nano Graphene-Epoxy Coating

ACAR,M.,ERDİL,Y.,ÖZCAN,C.2025.Computer-aided ergonomic analysis of primary school furniture dimensions

ACAR,S.,DAĞILGAN,E.,DOĞAN,U.,ÖZKARACA,O.,SARICAOĞLU,H.,ÜZMEZ,H.2025.Development of Immersive 360° Virtual Reality Videos for Intervention with Test Anxiety

AHAMADU,H.,ALWETAİSHİ,M.,FAYAZ,H.,KEÇEBAŞ,A.,MUNİMATHAN,A.,RAJENDRAN,S.,SUBRAMANİAN,S.2025.Sustainable biodiesel production from Delonix regia pods: Advancing renewable energy through pyrolytic oil and dual-pathway esterification

AHMAD,S.,ALİ,K.,ARYANFAR,Y.,CASTELLANOS,H.,HENDY,A.,KEÇEBAŞ,A.,RAGAB,A.2025.OPTIMIZING HEAT TRANSFER IN TETRA-HYBRID NANOFLUIDS: ROLES OF NANOPARTICLES AND MAGNETIC FIELDS

AHMAD,S.,ARYANFAR,Y.,ASİRİ,A.,CASTELLANOS,H.,ISLAM,S.,KARACA,D.,KEÇEBAŞ,A.,MOHTARAM,S.2025.The efficacy of nano-cellulose-based composites in heavy metal removal from wastewater: A comprehensive review

AKHGARZARANDY,F.,ARYANFAR,Y.,CASTELLANOS,H.,FARZİNFAR,M.,GHASEMLOU,S.,GHAZY,A.,KAANİCHE,H.,KEÇEBAŞ,A.,SADABAD,A.,YUSUF,M.2025.Integrating solar energy in urban development: Strategies for sustainable and smart cities

AKKAYA,V.,ÖZKAN,M.2025.Investigating the impact of inlet aperture position on the performance of an integrated solar chimney and earth to air heat exchanger: a case study

"AKSOY,E.,ARAS,U.,DURMAZ,S.,ÖZGENÇ,K.2025.Mechanical, Weathering, Thermal, andFire Performance_x000D_of Tree Bark Reinforced Wood Plastic Composites"

AKYUMUK,E.,KARABACAK,D.2025.'Fat-brane' universal extra dimension model confronted with the ATLAS multi-jet and photonic searches at 13 TeV LHC

AL,A.,ALCARAZ,J.,ARYANFAR,Y.,CASTELLANOS,H.,ISLAM,S.,KEÇEBAŞ,A.,YUMURTACI,M.2025.Thermodynamic performance optimization of solar air heater with fabric-based absorber using Support Vector Regression

ALAM,M.,DHARMARAJ,M.,KALİYANNAN,G.,KEÇEBAŞ,A.,KUMAR,P.,RAJ,M.,RATHANASAMY,R.2025.Synergistic integration of transition metal oxides and conducting polymers for high-performance supercapacitors: Advances, challenges, and future prospects

ALCARAZ,J.,ALGARNİ,S.,ALQAHTANİ,T.,ARSLAN,B.,ARYANFAR,Y.,FERNANDEZ,J.,IRSHAD,K.,İLBAŞ,M.,KEÇEBAŞ,A.2025.Transforming Food Industrial Sludge Into Sustainable Resources: Innovations in Waste Management and Renewable Energy Recovery

ALCARAZ,J.,ARYANFAR,Y.,ASSAD,M.,BOUABİDİ,A.,CASTELLANOS,H.,GHASEMLOU,S.,HAMMOODİ,K.,HANİ,E.,KEÇEBAŞ,A.2025.PREDICTING AIR POLLUTANTS IN URBAN ENVIRONMENTS USING ARTIFICIAL NEURAL NETWORK MODELS

ALSADUNİ,I.,ALWETAİSHİ,M.,KEÇEBAŞ,A.,KHAN,M.,KHAN,O.,PARVEZ,M.2025.Advanced multi-criteria optimization for sustainable biofuels: AHP-guided k-means clustering approach

ALTAF,M.,ARYANFAR,Y.,HE,J.,IRFAN,H.,KEÇEBAŞ,A.,MİAO,Z.,OUSSEİNİ,O.,PENG,B.2025.Sustainable oil-water separation via hydrophobic nano-modified cationic polyacrylamide: Enhanced efficiency and eco-friendly applications

ALTAY,Ç.,BABAHAN,B.,BAYSAL,E.,ÇELİK,K.,EMİRDAĞ,S.,KIRIM,B.,KOCAMAN,E.,TOKER,H.2025.Improving Surface Properties of Wood Material Against Weathering by Using New Bio-based Epoxy Nanocomposites

ARYANFAR,Y.,BOUABİDİ,A.,CASTELLANOS,H.,GHRİSS,O.,KEÇEBAŞ,A.,MAHDHİ,J.2025.OPTIMIZING MESH CONFIGURATIONS IN SOLAR CHIMNEY SYSTEMS: A COMPUTATIONAL FLUID DYNAMICS (CFD) BASED APPROACH FOR ENHANCED ENERGY EFFICIENCY AND PERFORMANCE

ARYANFAR,Y.,DEVLET,B.,GİZLİ,N.,KEÇEBAŞ,A.,ŞAHİN,U.2025.Lithium-ion battery performance with iron phosphate/ graphite composite anodes: A synergistic approach for advanced energy storage solutions

ARYANFAR,Y.,GEORGIEV,A.,GEORGİEV,A.,GÖLTAŞ,M.,GÜLER,O.,GÜRBÜZ,E.,GÜREL,B.,HASAN,M.,ISLAM,S.,İSLAM,S.,KEÇEBAŞ,A.2025.Thermal-hydraulic performance optimization of plastic plate heat exchanger with lung flow channel using additive manufacturing

ARYANFAR,Y.,GHASEMLOU,S.,HAMMOODİ,K.,ISLAM,S.,KAHLA,N.,KEÇEBAŞ,A.,OCHOA-ZEZZATTİ,A.,VİLLALBA,L.2025.Synergizing wind turbines with geothermal heat pumps: An exergoeconomic performance and optimization study

ARYANFAR,Y.,KEÇEBAŞ,A.,Lİ,K.,Lİ,X.,MOHTARAM,S.,SU,M.,YUMURTACI,M.2025.Thermodynamic analysis and optimization of an optimized geothermal-driven quadruple-production system for sustainable power, heat, freshwater, and hydrogen production

ATMACA,S.,BANDIRMALI,E.2025.Enhancing the Performance of Low-Priority IoT Nodes Through Connection Drop Mitigation in Cognitive Radio-Based IoT Networks

ATMACA,S.2025.A new dynamic spectrum access scheme based on prioritized secondary data traffics for realistic networking scenarios with finite number of users

BAYIRLI,A.,KARASOY,O.,ÖZKARACA,O.,SUÇEKEN,Ö.,TOPSAKAL,K.,UYTUN,M.,YURDAKURBAN,E.2025.Automated periodontal assessment in orthodontic patients: a dual CNN framework

BEDİR,F.,GEORGIEV,A.,GEORGİEV,A.,KAYFECİ,M.,KEÇEBAŞ,A.,ÖZKARACA,O.2025.Enhancing hydrogen storage efficiency in LaNi4.75Al0.25-based metal hydride reactors using advanced machine learning techniques

CANDAN,Z.,DALKILIÇ,B.,ÖZEN,E.2025.Development and characterization of sustainable cellulose nanofiber (CNF)-reinforced bio-adhesive films for wood-to-wood bonding

ÇETİN,T.,KALAYCI,Z.2025.Assessment of extracts and hydrosol from yarrow as wood preservative and its effects on physical performance

ÇETİN,T.,KALAYCI,Z.2025.Evaluation of Oleander (Nerium oleander L.) Plant Extract and Hydrosol as a Protective Agent on Wood Material and Its Effects on Physical Performance

ÇOLAK,M.,GÖKTAŞ,O.,ÖZEN,E.,YILMAZ,F.2025.Determination of antifungal and antibacterial activities of black mulberry (Morus nigra) administered on the surface of oriental beech (Fagus orientalis L.) and Scots pine (Pinus sylvestris L.)

DEVLET,B.,KEÇEBAŞ,A.2025.Lityum-iyon piller için polivinil asetat bağlayıcılı Süper P bazlı yüksek kapasiteli anotun elektrokimyasal performans analizi

ERTÜRK,M.,KEÇEBAŞ,A.2025.Advancing cooling load assessment in solar-intensive climates: A ?T-based solar-air temperature approach for enhanced free cooling modeling

ERTÜRK,M.,KEÇEBAŞ,A.2025.Cooling degree hour-based optimization of air-side free and partial free cooling strategies for mediterranean buildings: A case study

GENÇ,M.,KAYALI,İ.,ÖZKAN,R.2025.Multi-Objective Structural Optimization of Composite Wind Turbine Blade Using a Novel Hybrid Approach of Artificial Bee Colony Algorithm Based on the Stochastic Method

GENÇ,M.,ÖZKAN,R.2025.Comparison of Numerical Results With Experiment Using Digital Image Correlation System of Multiobjective Structural Optimised Wind Turbine Blade

GEORGIEV,A.,GEORGİEV,A.,GÜLER,O.,GÜRBÜZ,E.,KEÇEBAŞ,A.,ŞAHİNKESEN,İ.,TUNCER,A.2025.Experimental investigation of a baffled photovoltaic-thermal air collector with SiC nano-embedded thermal paste: A comparative study
GEORGİEV,A.,GÜLER,O.,GÜRBÜZ,E.,KEÇEBAŞ,A.,ŞAHİNKESEN,İ.,TUNCER,A.2025.Thermodynamic analysis and efficiency enhancement of PV/T systems using ethanol-based phase change material
KARACA,D.2025.Comparison of Triple-Tube Heat Exchanger and Spherical Ice Balls for Energy Storage Performance: A Numerical Study
KATI,B.,KÜÇÜKSİLLE,E.,SARIMAN,G.2025.Enhancing Deepfake Detection Through Quantum Transfer Learning and Class-Attention Vision Transformer Architecture

Diğer Uluslararası Alan Endeksleri

,.,ALTIPARMAK,M.,ÇOLAK,M.2025.Comparison of Colour and Brightness Values of Different Varnishes Applied to Woods Used in Manufacturing Wooden Yachts
,.,ÇOLAK,M.,EKEN,S.,VERE,A.2025.Orman Yangın İşçileri içİn Kişisel Koryucu Donanımlar
,.,ÇOLAK,M.,PAMUK,Ö.2025.İşverenlerin Stajyer Öğrencilerden Beklentileri
,.,ÇOLAK,M.,PAMUK,Ö.2025.Stajyer Öğrencilerin İşverenden Beklentileri
ALCARAZ,J.,ARYANFAR,Y.,KEÇEBAŞ,A.,MOHTARAM,S.,OSMAN,A.,REZA,J.2025.Responsiveness supply chain in the Mexican Maquiladora Industry: The role of AMT, information sharing and pull production process
ALCARAZ,J.,ARYANFAR,Y.,KEÇEBAŞ,A.,VARGAS,A.2025.Human resources - a critical success factor for quality and sustainability in the industry
ATMACA,S.2025.Design and performance analysis of a new medium access control protocol with quality of service support for effective and fair transmission of heterogeneous data traffics in Internet of Things applications
ÇETİN,G.,KURU,Ç.2025.GAMIFICATION IN COMPUTER ENGINEERING EDUCATION: A BIBLIOMETRIC REVIEW OF GLOBAL RESEARCH TRENDS
FLIEGER,M.,TAHIR,Z.,TARIMER,İ.2025.Development of a Decision support for a Real Estate Evaluation Platform by Artificial Intelligence Methods

Ulusal Makale

Ulakbim/TR DİZİN

AKDİK,B.,SARIMAN,G.2025.Hate Speech Detection In Social Media with Deep Learning And Language Models
ÇETİN,T.,ÇİFTÇİ,D.,KAYA,A.2025.Ege Bölgesi'ndeki Mobilya Firmalarının Misyon ve Vizyon Analizi (Mission and Vision Analysis of Furniture Companies in The Aegean Region)
"ÇETİN,T.,KAYATÜRK,N.2025.ÜNİVERSİTE ÖĞRENCİLERİNİN İŞ SAĞLIĞI VE GÜVENLİĞİ AÇISINDAN_x000D_FARKINDALIK DÜZEYİNİN ÇEŞİTLİ DEĞİŞKENLERLE İNCELENMESİ"
GÜZLE,T.,SUÇEKEN,Ö.2025.Makine Öğrenmesi Tabanlı Hematolojik Bozukluk Tespiti
KARACA,D.2025.Evaluating the Trade-Off Between Energy Efficiency and Energy Saving in Spray Drying Operations
KASAL,A.,KUŞKUN,T.,SAYARCAN,S.2025.Panel mobilya birleştirmeleri için inovatif bağlantı elemanı tasarımı ve performansı
KASAL,A.,KUŞKUN,T.,UĞURLU,C.2025.Kavela Ölçülerinin Yonga Levha ve Orta Yoğunlukta Lif Levhadan Üretilen Mobilya Raflarının Rijitliği Üzerindeki Etkileri
KASAL,A.,KUŞKUN,T.,ULUN,M.2025.Effects of the semi-rigidity coefficients on numerical analysis results in chair side frame joints
KASAL,A.,KUŞKUN,T.,YAVUZ,İ.2025.Ahşap sandalyelerde ara kayıt elemanı kesit ölçüleri ve lokasyonunun mukavemet üzerindeki etkilerinin deneysel ve nümerik analizi
KATI,B.,KÜÇÜKSİLLE,E.,SARIMAN,G.2025.Comparison of Quantum Deep Learning Methods for Image Classification
KUŞKUN,T.2025.Performance of L-type Furniture Corner Joints Connected with Dowels Produced in Different Orientations with 3D Printing Technology

Bildiri

Uluslararası

ACAR,M.2025.ISIL İŞLEM SONUCU ORTAYA ÇIKAN ODUN KATRANININ ODUN PLASTİK KOMPOZİT ÜRETİMİNDE KULLANILABİLİRLİĞİNİN ARAŞTIRILMASI
ASİ,E.,SARIMAN,G.,YOLAL,E.2025.Hate Speech Detection in Instagram Posts Related to Monkeypox Using Language Models
ATAKLI,M.,GARİP,S.,SARIMAN,G.2025.From Limited Data to Rich Insights: Sentiment Analysis on Electric Vehicles Using Synthetic Data Generation with Large Language Models
AVCI,R.,CİV,C.,SARIMAN,G.,ULU,N.2025.Image Processing Approaches in Smart Livestock Farming: Analysis of Cow Behaviour Using Deep Learning
"BAŞ,T.,KARATOPRAK,B.,SARIMAN,G.2025.Performance of Retrieval-Augmented Generation (RAG) Systems on_x000D_Turkish Academic Texts"
ÇOLAK,M.2025.Enhancing Workforce Productivity in Enterprises
ÇUKADAR,M.,ÖZER,M.,SAĞBAŞ,E.2025.Object Classification with 2D LiDAR Distance Data: A Machine Learning-Based Approach
EKİNCİ,K.,GEORGİEV,A.,GÜREL,B.,KEÇEBAŞ,A.,KURTULUŞ,K.,ÖZÜN,S.,VAROL,M.,YURDAKUL,S.2025.CO^2 capture in a modified zigzag retention column: Numerical investigation using calcined eggshell sorbents
ERGİN,E.,KUŞKUN,T.2025.İÇ MEKÂN MOBİLYA DÜZENLEMELERİNİN ÜNİVERSİTE ÖĞRENCİLERİNİN YURT ODASI TERCİHİNE ETKİSİNİN BELİRLENMESİ
ERGİN,E.,KUŞKUN,T.2025.Mobilya ile İlgili Doktora Tezlerinin Bibliyometrik Analiz ile İncelenmesi
GEORGİEV,A.,GÜLER,O.,GÜRBÜZ,E.,KASABA,E.,KEÇEBAŞ,A.,ŞAHİNKESEN,İ.2025.Experimental analysis of a hybrid air-based solar collector with integrated photovoltaic modules for thermal and electrical efficiencies
GEORGİEV,A.,GÜLER,O.,GÜRBÜZ,E.,KEÇEBAŞ,A.,ŞAHİNKESEN,İ.2025.Enhancing photovoltaic panel efficiency through phase change material-based passive cooling: A novel thermal management approach
GÜZLE,T.,SARIMAN,G.2025.Language Model Approach in Blockchain-Based Forensic Unit Management System
İÇÖZ,N.,SARIMAN,G.2025.A Framework for Summarizing Stock Market News with Language Models: BORSUM
"KARAKUŞ,A.,ÖZKAN,R.,ZENGİN,K.2025.TECHNICAL AND ECONOMIC ANALYSIS OF OFF-GRID AND HYBRID RENEWABLE ENERGY SYSTEMS FOR A 15 KWH/DAY RESIDENTIAL LOAD AT MUĞLA SITKI KOÇMAN UNIVERSITY CAMPUS_x000D_"
"KOMLU,A.,ÖZKAN,R.,ŞAHİN,İ.2025.STRUCTURAL PERFORMANCE ANALYSIS OF UAV WINGS : ACOMPARATIVE_x000D_STUDYONCOMPOSITEMATERIALS_x000D_"
ÖZKARACA,O.,SUÇEKEN,Ö.2025.BLOCKCHAIN BASED IDENTITY AUTHORIZATION SYSTEM
SAĞBAŞ,E.2025.Comparative Analysis Of Interpretable Machine Learning Models For Symptom-Based Monkeypox Detection
SAKAL,M.2025.Sosyal Ağlarda Öğrenme Deneyiminin Yapısal Dinamikleri: Bilgi Paylaşımı ve Öğrenme Potansiyeli İlişkisi
SAKAL,M.2025.Sosyal Ağlarda Sohbet, İçerik Geliştirme ve Eğlence Odaklı Kullanımın Bilgi Paylaşımı Üzerindeki Rolü

Ulusal

DAŞDEMİR,A.,ERTÜRK,M.,KEÇEBAŞ,A.2025.İç ortam sıcaklığının ısıtma yükleri ve baca gazları etkisinin araştırılması: Muğla örneği
ERTÜRK,M.,GÜLER,O.,GÜRBÜZ,E.,KEÇEBAŞ,A.2025.Assessment of evaporative cooling potential based on hourly dry-wet bulb temperature differential: A case study from Mersin
ERTÜRK,M.,GÜLER,O.,GÜRBÜZ,E.,KEÇEBAŞ,A.2025.Determination of passive water harvesting potential via atmospheric condensation timer base d on meteorological data: A case study for Mersin, Turkey

Kitap

Uluslararası

,.,ÇOLAK,M.2025.Wooden Model Making
AHMAD,S.,ALCARAZ,J.,ARYANFAR,Y.,GHASEMLOU,S.,GHOLAMİ,M.,GHOLİZADEHİRİSOFLA,Y.,KEÇEBAŞ,A.,MAMMADOVA,A.2025.Energy Managem ent Systems for Microgrids with Wind, PV and Battery Storage/Smart grids with wind energy
ALCARAZ,J.,ARYANFAR,Y.,AWAD,M.,KEÇEBAŞ,A.,MAMMADOVA,A.2025.Flow Dynamics and Heat Transfer: Computational Fluid Dynamics, Therm al Analysis, Numerical Simulations/Industrial applications of flow dynamics and heat transfer

ARYANFAR,Y.,BASHTALİM,H.,FARDİNNİA,H.,GHASEMLOU,S.,KEÇEBAŞ,A.,MAMMADOVA,A.2025.Breaking Boundaries-Pioneering Sustainable Solutions through Materials and Technology/Illuminating Communication: Advances in Optoelectronics for Information Technologies

MURAT,S.2025.Çölyak Hastalarının Sanal Dünayda Örgütlenmesi: Bilgi Yönetimi Temelli Bir Yaklaşım/

Kitap İçinde Yazarlık

Uluslararası

,.,ÇOLAK,M.2025.Tarım, Orman ve Su Bilimlerinde Modern Araştırmalar/Ahşap Ev Yapım Teknikleri

AKKAYA,V.,KILIÇ,S.2025.Matematik Eğitimi Alanında Uluslararası Derleme, Araştırma ve Çalışmalar/Matematik Öğretiminde Bilişsel Yük Kuramı Çerçevesinde Teknoloji Destekli Problem Çözme: Josephus Problemi Örneği

AKKAYA,V.2025.Advanced Manufacturing, Materials, and Structural Engineering Applications/SCALABLE SIMULATION OF MICROCAVITY FLOWS VIA MEMORY EFFICIENT EVENT DRIVEN MOLECULAR DYNAMICS

ÇETİN,G.,KOÇAR,M.2025.Mühendislik Bilimlerinde Güncel Gelişmeler/Current Developments in Engineering Sciences/Pnömoni Tespiti İçin CNN Temelli Derin Öğrenme Modellerinin Sınıflandırma Başarılarının İncelenmesi

ÇETİN,T.,DAĞLI,G.2025.Endüstri Mühendisliğinde Yenilikçi Yaklaşımlar ve Yeni Nesil Mühendislik Çalışmaları/Türkiye Mobilya Sektörünün Başarılı 20 Firması ve Analizi

ÇETİN,T.,KAYATÜRK,N.2025.Endüstri Mühendisliğinde Yenilikçi Yaklaşımlar ve Yeni Nesil Mühendislik Çalışmaları/Mobilya Sektöründe Benchmarking (Kıyaslama)

ÇETİN,T.,KIZILIRMAK,M.2025.Endüstri Mühendisliğinde Yenilikçi Yaklaşımlar ve Yeni Nesil Mühendislik Çalışmaları/Dijital Çağda Mobilya Endüstrisinin Yeniden Yapılanması: E-Ticaret, Lojistik Zorluklar ve Girişimcilik Ekosistemi

ERGİN,E.,GÖKTAŞ,O.,TUĞCU,K.2025.Araştırma, Geliştirme ve Yenilikçilik Konularında Güncel Çalışmalar, 2025/MOBİLYA TASARIMINDA ALTIN ORAN VE GÖRSEL İLGİ ARASINDAKİ İLİŞKİ: BİR GÖZ İZLEME ÇALIŞMASI

ÖZKARACA,O.,SUÇEKEN,Ö.2025.Futuristic Computational Systems and Advanced Engineering for the Society/Cryptography with Artificial Intelligence: An Overview

SAKAL,M.2025.Mühendislik Bilimlerinde Güncel Gelişmeler/Karar Destek Sistemleri ile Çölyak Hastalığı Bilincini Artırma: Bilgi Teknolojileri Entegrasyonlu Bir Model Tasarımı

TAHIR,Z.,TARIMER,İ.2025.INTERDISCIPLINARY INTELLIGENCE: AI, SYSTEMS, AND SOCIETY IN THE DIGITAL AGE - 2025/CHAPTER 3: INDUSTRIAL CASE STUDY AND EMBEDDED AI SYSTEMS

TARIMER,İ.2025.INTELLIGENT SYSTEMS AND APPLIED AI:INNOVATIONS IN ROBOTICS, VISION, HEALTH, AND DIGITAL TRANSFORMATION-2025/CHAPTER 5: AUTONOMOUS SYSTEMS AND CONTROL MECHANISMS

Ulusal

SAĞBAŞ,E.2025.Çok Kimlikli Ve Yönlü Bir Osmanlı Münevveri Doktor Milaslı İsmail Hakkı'nın Bilimsel Mirası/Doktor Milaslı İsmail Hakkı'nın Bilimsel Mirasının Dijitalleştirilmesi: Osmanlı Türkçesi Eserlerinde Yapay Zekâ Destekli Yaklaşımlar

Teknoloji Transfer Ofisi Koordinatörlüğü

Birim	Uluslararası Makale		Ulusal Makale		Bildiri		Kitap		Kitap İçinde Yazarlık	
	SCI-SCI/E-SSCI-AHCI	Diğer Uluslararası Alan Endeksleri	Ulakbim/TR DİZİN	Diğer Ulusal Alan Endeksler	Uluslararası	Ulusal	Uluslararası	Ulusal	Uluslararası	Ulusal
Teknoloji Transfer Ofisi Koordinatörlüğü	2	1	1	0	0	0	0	0	0	0
Toplam Yayın Sayısı*	2	1	1	0	0	0	0	0	0	0
Birim Yayın Sayısı**	2	1	1	0	0	0	0	0	0	0

* Birim içinde bölümler arası/programlar arası mükerrer yayınlar dahil yayın sayısı toplamı

**Birim içinde tekrarsız yayın sayısı toplamı

Uluslararası Makale

SCI-SCI/E-SSCI-AHCI

ARTAGAN,Ö.,OSMAN,H.,UĞURLU,M.,VAİZOĞULLAR,A.2025.Photocatalytic performance of single and co-doped Ag/Ni-BaWO4 for H2 production, methyl violet degradation, and bacterial disinfection under visible light irradiation

BEKÇİBAŞI,U.,TAŞDELEN,K.2025.Analysis of Parameters on Performance of Visible Light Communication

Diğer Uluslararası Alan Endeksleri

ARTAGAN,Ö.2025.Micronucleus evaluation of remifentanil exposure

Ulusal Makale

Ulakbim/TR DİZİN

ARTAGAN,Ö.,KÖKLÜ,B.2025.FENTANYL GENOTOXICITY EVALUATION VIA COMET ASSAY

Tıp Fakültesi

Birim	Uluslararası Makale		Ulusal Makale		Bildiri		Kitap		Kitap İçinde Yazarlık	
	SCI-SCI/E-SSCI-AHCI	Diğer Uluslararası Alan Endeksleri	Ulakbim/TR DİZİN	Diğer Ulusal Alan Endeksler	Uluslararası	Ulusal	Uluslararası	Ulusal	Uluslararası	Ulusal
Cerrahi Tıp Bilimleri Bölümü	93	24	15	2	34	7	2	2	29	9
Temel Tıp Bilimleri Bölümü	52	10	11	0	6	1	4	0	10	0
Dahili Tıp Bilimleri Bölümü	98	18	14	3	5	12	3	5	13	8
Toplam Yayın Sayısı*	243	52	40	5	45	20	9	7	52	17
Birim Yayın Sayısı**	222	47	37	5	45	20	9	7	52	17

* Birim içinde bölümler arası/programlar arası mükerrer yayınlar dahil yayın sayısı toplamı

**Birim içinde tekrarsız yayın sayısı toplamı

Uluslararası Makale

SCI-SCI/E-SSCI-AHCI

,A.,,M.,,P.,,S.,ABAZA,H.,AL,M.,ALKAN,A.,BEN-AHARON,I.,BENTSEN,L.,G.,G.,HOSSAİN,J.,HUSSON,O.,IOANNİDİS,G.,ISHİKİ,H.,JANSSEN,S.,KEEN,L.,KOEHLER,M.,KORENBLUM,C.,KRİSHNAMURTHY,M.,LİDİNGTON,E.,LUGOWSKA,W.,MAJORANA,A.,MCDONALD,F.,MEMOS,N.,OTTH,M.,PAPPOT,H.,PETRANOVİC,D.,RİCHTER,D.,ROGANOVİC,J.,ROHDE,G.,SCHEİNEMANN,K.,SODERGREN,S.,STARK,D.,STAVROU,N.,TURHAL,N.,WİNTERLİNG,J.,YAROM,N.2025.Development of a Health-Related Quality of Life Tool for Adolescents and Young Adults With Cancer

ABALI,Ç.,AKSU,S.,BEK,V.,CANTAŞ,T.,KUTLU,G.,ÖZDEMİR,İ.,TÜLAY,E.2025.Alpha and Beta Powers in EEG: How Sound and Light Stimulation Influence Anxiety

ACAR,C.,AĞAOĞLU,A.,AKYILDIZ,E.,ALAN,Ö.,ALKAN,S.,AŞIK,E.,BAYRAM,E.,BİLİCİ,A.,BÜYÜKŞİMŞEK,M.,CINKIR,H.,DAMA,P.,DEMİR,T.,DİŞLİ,A.,EKİNCİ,F.,ERÇOLAK,V.,ERMAN,M.,GÖKER,E.,GÖKMEN,E.,GÖKÖZ,D.,GULIYEV,M.,GÜÇ,Z.,GÜNEŞ,T.,GÜZEL,H.,HACIBEKİROĞLU,İ.,İÇLİ,M.,İNANÇ,M.,İPEK,Ş.,KAHRAMAN,E.,KAPLAN,E.,KARA,İ.,KARACA,B.,KARAÇİN,C.,KARAKURT,E.,KIVRAK,S.,KİTAPLI,S.,KOCAASLAN,E.,MUĞLU,H.,ÖZALP,F.,ÖZEL,G.,ÖZTÜRK,B.,SAVSAR,M.,SEMİZ,H.,SERTESEN,E.,SEZGİN,G.,SİM,S.,ŞAHİN,E.,ŞAHİN,G.,TANRIVERDİ,Ö.,TÜNBEKİCİ,S.,ULAŞ,K.,UYAR,G.,UYGUN,K.,ÜNAL,O.,YAZICI,M.,YAZICI,O.,YILDIRIM,A.,YILDIRIM,H.,YILDIZ,O.,YILMAZ,M.,YÜCEL,H.,YÜKSEL,H.2025.Real-world comparison of cabozantinib and sunitinib in advanced non-clear cell renal cell carcinoma:
A multicenter study by the Turkish Oncology Group

ACET,T.,ÖZCAN,K.,YİĞİTTÜRK,G.2025.The biological activity and phenolic content of endemic Astragalus baibutensis

AÇIKGÖZ,A.,AKMAN,L.,ARVAS,M.,ASLAN,K.,AYHAN,A.,ÇEBİ,S.,DEMİRKIRAN,F.,DOĞAN,S.,GÜLSEREN,V.,GÜNGÖRDÜK,K.,KHATİB,G.,MİNARECİ,Y.,ORTAÇ,U.,ÖGE,T.,ÖZ,M.,ÖZÇELİK,B.,ÖZERKAN,K.,SANCI,M.,SÖZEN,H.,ŞAHİN,H.,TAŞKIN,S.,TAŞKIRAN,Ç.,TEREK,M.,TOSUN,Ö.,U,D.,VARDAR,M., VATANSEVER,D.,YALÇIN,İ.,YALÇIN,Y.2025.Predictors and treatment of ısolated recurrence in vulvar cancer confined to the vulva or perineum

AFŞİN,E.,AKKÖK,B.,AKSOY,E.,ALKILINÇ,E.,ARSLAN,N.,AYDIN,D.,BERK,S.,BOZKUŞ,F.,CANOĞLU,K.,ÇİÇEK,T.,ÇİL,G.,ÇOLAK,M.,DOĞAN,Ö.,DOĞRU,S.,DUMAN,D.,DURMUŞ,K.,GÜLLÜ,A.,HOCANLI,İ.,KARADENİZ,G.,KAYA,İ.,KILIÇ,T.,KIRKIL,G.,KURTİPEK,E.,MERMİT,B.,ORAL,T.,ÖZSARI,E.,ÖZSARI,T.,ÖZYURT,S.,PALA,A.,PARSPUR,Ş.,POLAT,G.,ŞENTÜRK,A.,TABARU,A.,TANRIVERDİ,E.,TAPAN,U.,TATAR,D.,TAYLAN,M.,TORUN,P.,TUTAR,N.,UÇAR,E.,UÇAR,H.,UZER,F.,ÜZER,F.,YAKAR,H.,YARAR,E.,YETKİN,N.,YILDIRIM,E.,YILMAZEL,U.2025.The Prevalence of Previous Coronavirus Disease-19 in Patients with Pulmonary Thromboembolism and Its Effect on Embolism Severity

AĞAOĞLU,A.,AKARCA,M.,BASIR,H.,BAYRAM,E.,BİTER,S.,CANGÜR,C.,ÇOLAK,G.,DEMİR,B.,EKİNCİ,F.,ERÇOLAK,V.,ERDOĞAN,A.,GÖKER,E.,GÜÇLÜ,K.,ŞAHBAZLAR,M.,TANRIVERDİ,Ö.,TEKÜSTÜN,G.,TÜNBEKİCİ,S.2025.Neoadjuvant Regimens and Their Impact on Adjuvant T-DM1 Outcomes in HER2-Positive Early Breast Cancer

AĞAR,H.,AKSU,E.,CANLI,E.,GALATALI,K.,GÖKTÜRK,T.,GÜP,R.,HÖKELEK,T.,SAKALLI,Ç.2025.Syntheses of novel 1,2,3-triazole-based Schiff base ligands and their Co(II) complexes: DNA/BSA binding, DNA cleavage, topoisomerase II? inhibition and cytotoxicity studies

AĞIN,H.,AKÇAY,N.,AKKUŞ,A.,ALAKAYA,M.,ARI,H.,ARSLAN,D.,ARSLANKÖYLÜ,A.,AŞIK,A.,ATMAN,L.,AVCI,A.,BAYRAKTAR,S.,BİNGÖL,İ.,BOZAN,G.,ÇOBAN,Y.,DURAK,F.,DUYU,M.,EGEHAN,Ö.,EKİNCİ,F.,EVREN,G.,GARDİYANOĞLU,İ.,GÜN,E.,HEPDUMAN,P.,KAÇMAZ,E.,KESİCİ,S.,KILINÇ,M.,KINIK,K.,KIRAL,E.,KORULMAZ,A.,KÖKER,A.,KUTLU,N.,MENENTOĞLU,M.,MISIRLIOĞLU,Ç.,ORHAN,Ö.,ÖDEK,Ç.,ÖZGÜR,H.,ÖZKALE,M.,ÖZKALE,Y.,SANDAL,Ö.,SİNCAR,Ş.,ŞAHİN,E.,ŞEVKETOĞLU,E.,TALAY,M.,TELEFON,H.,UYSAL,Y.,ÜDÜRGÜCÜ,M.,ÜLGEN,T.,VAROL,F.,YAVAŞ,D.,YAVUZ,S.,YAZAR,A.,YENER,N.,YILDIZDAŞ,R.2025.An Assessment of Intermittent and Continuous Enteral Feeding in Critically Ill Children

AKALIN,A.,AKBABA,G.,AKBAŞ,E.,AKBAY,E.,AKTAŞ,Y.,ANDAÇ,B.,ANIL,C.,ATMACA,A.,BATMAN,A.,BAYRAM,F.,BİLEN,H.,BOZKIRLI,E.,CAVLAK,D., ÇAĞILTAY,E.,ÇAKAL,E.,ÇAKIR,B.,ÇARMIKLI,D.,ÇETİNARSLAN,B.,ÇORAKCI,A.,ÇORAPÇIOĞLU,D.,DEMİRCİ,İ.,EFE,F.,ELBÜKEN,G.,ERAYDIN,A.,ERTEPE,K.,ERTÜRK,B.,EVREN,B.,FİDAN,Y.,GÖKÇAY,C.,GÜNEY,E.,GÜRKAN,E.,HACİŞAHİNOĞULLARI,H.,HAYMANA,C.,ILGIN,K.,İLKOVA,H.,KARAKILIÇ,E.,KARAKOÇ,M.,KARTAL,B.,KESKİN,F.,KILIÇ,K.,KILINÇ,F.,KIRIK,A.,KÖKSALAN,D.,KÜÇÜKSARAÇ,K.,MERT,M.,MISIROĞLU,F.,NUHOĞLU,İ.,OĞUZ,A.,ÖZDEMİR,D.,ÖZIŞIK,H.,PİŞKİNPAŞA,H.,SAKIZ,D.,SALMAN,S.,SARIAKÇALI,B.,SATMAN,İ.,SAYGILI,E.,SELEK,A.,SELVİ,E.,SÖNMEZ,Y.,ŞAH,Ü.,ŞEHİT,K.,TAŞÇI,İ.,TETİKER,B.,TUZCU,A.,TÜFEKÇİ,D.,TÜRKÜM,T.,TÜZÜN,D.,YAVUZ,D.,YENER,Ö.,YENİDÜNYA,Y.,YILMAZ,B.,YORULMAZ,G.,YUMUK,V.,YÜKSEL,G.2025.Impact of Obesity on Metabolic Control in Type 2 Diabetes: Five-Year Trends of Turkish Nationwide Survey of Glycemic and Other Metabolic Parameters of Patients with Diabetes (TEMD Obesity Study, 2017–2022)

AKALIN,A.,AKBABA,G.,AKTÜRK,M.,ALTUNTAŞ,Y.,ANDAÇ,B.,ATEŞ,C.,AVCI,U.,BAYRAKTAROĞLU,T.,ÇATAK,M.,ÇELİK,M.,ÇINAR,N.,ÇİFTÇİ,S.,ELBÜKEN,G.,EROL,R.,GÖNEN,M.,GÜLDİKEN,S.,HACIOĞLU,A.,KADIOĞLU,P.,KARSLI,S.,KEBAPÇI,M.,KESKİN,Ü.,KILINÇ,F.,NİYAZOĞLU,M.,ÖZ,G.,ÖZBAY,Ü.,ÖZDAMAR,K.,ÖZTÜRK,B.,PEKKOLAY,Z.,SODAN,H.,TEKİN,S.,TOPÇU,B.,TUNA,M.,TÜZÜN,D.,UYSAL,S.,YORULMAZ,G.,ZUHUR,S.2025.The impact of microscopic extrathyroidal extension on the prognosis of medullary thyroid carcinoma: A multicenter cohort study

AKARKEN,İ.,AKGÜL,B.,ALBAY,A.,ARDA,E.,BABA,D.,BAYRAK,Ö.,BOZKURT,O.,ÇEKER,G.,DANACIOĞLU,Y.,DEĞER,M.,DEMİR,M.,DURAN,M.,DÜNDAR,M.,GEYİK,S.,GİRGİN,R.,GÖGER,Y.,GÜRBÜZ,A.,GÜZEL,A.,HACIOBEY,İ.,KARTAL,İ.,KAVAK,R.,KAYRA,M.,ÖZEN,M.,SARI,H.,SERTKAYA,Ç.,SİNİRSİZ,C.,TIPIRDAMAZ,M.,UÇAR,M.,YILMAZ,İ.,YILMAZ,M.,YILMAZ,Ö.,ZEYTUN,O.,ZUBAROĞLU,M.2025.Prediction of severe erectile dysfunction after penile fracture repair: machine learning analysis results from the reconstruction and trauma working group of the society of urological surgery (RAT-SUS)

AKARKEN,İ.,AKGÜN,G.,BAL,H.,UĞUR,B.,YASAR,E.2025.Posterior Quadratus Lumborum Block and Its Effect on Stent-Related Urinary Symptoms Following Ureteroscopic Lithotripsy: A Randomised Controlled Trial

AKARKEN,İ.,ALBAZ,A.,AYDIN,E.,AYDOĞAN,O.,BAHÇECİ,T.,CEYLAN,Y.,DEMİR,M.,EKER,A.,İRER,B.,ŞEN,V.,ŞENEL,Ç.,TAŞDEMİR,M.,YILMAZ,A.2025.Association between sleep quality, depression, and sexual dysfunction in men seeking treatment for sexual dysfunction: a multicenter prospective analysis

AKARKEN,İ.,ALTIPARMAK,B.,PINARBAŞI,A.,UĞUR,B.,YASAR,E.2025.Anesthesia Comparison of Analgesic Efficacy of TAP and QLB Blocks After Open Radical Retropubic Prostatectomy

AKARKEN,İ.,BAT,B.,DERE,Y.2025.Renal Myelolipoma With Parenchymal Infiltration: A Case Report

AKARKEN,İ.,ÇATAL,M.,DELİKTAŞ,H.,DERE,Y.,ŞAHİN,H.,TARHAN,H.2025.Prognostic difference of molecular subtypes in non-muscle invasive bladder cancer

AKBABA,E.,ÇAKMAK,T.,İSPİR,E.,SARUHAN,E.,TOPCU,D.,VAROL,B.2025.Relationship between serum levels of ANGPTL8, Apo C2, and human placental lactogen (hPL) in patients with gestational diabetes mellitus: Interaction of LPL regulators with hPL, a possible contributing factor to insulin resistance

AKBABA,G.,AKINCI,B.,ATİK,T.,ÇINAR,N.,ŞAKAR,K.,YILDIRIM,Ş.2025.A Rare Cause of Acute Pancreatitis: Two Siblings With Werner Syndrome

AKBABA,G.,AYÇİÇEK,B.,BALDANE,S.,BASMACI,N.,BİLGİNER,M.,BOZKIR,E.,CANSU,G.,ÇAKIR,B.,ÇALAPKULU,M.,DURAN,C.,ENGİN,İ.,ERSÖZ,G.,GÜL,N.,GÜNEŞ,E.,GÜRKAN,E.,GÜVEN,M.,KARAKILIÇ,E.,KILINÇ,F.,OĞUZ,A.,OR,K.,ÖZ,G.,SARI,R.,ŞAHİN,M.,TABAN,S.,TUNA,M.,UÇAN,B.,YAĞCI,H.,ZUHUR,S.2025.Temporal Variation of Biochemical Markers and Adenoma Predictors in Normocalcemic Primary Hyperparathyroidism:
A Multicenter Retrospective Analysis

AKBABA,G.,BİRCAN,M.,BOSNA,İ.,ÇELİK,A.,ÇINAR,N.,EDGÜNLÜ,T.,FİDAN,Y.,KARAKAŞ,Ç.,ÖNALAN,E.2025.The clinical effects of miR-26a, miR-16, let-7, miR-128a and miR-223 in acromegaly

AKBABA,G.,ÇINAR,N.,DERE,Y.,ÖZCAN,Ö.,UYAR,B.2025."Evaluation of progranulin expression in parathyroid adenomas and its relationship with clinical parameters"

AKBABA,G.,ÇINAR,N.,DERE,Y.,ÖZCAN,Ö.,UYAR,B.2025.“Evaluation of progranulin expression in parathyroid adenomas and its relationship with clinical parameters”

AKBABA,G.,ÇINAR,N.,DERE,Y.,ÖZCAN,Ö.,UYAR,B.2025.Evaluation of progranulin expression in parathyroid adenomas and its relationship with clinical parameters

AKBAŞ,Ö.,BİTON,E.,GÜLSEREN,V.,GÜNGÖRDÜK,K.,ÖZDEMİR,İ.,ŞAHİN,U.,ÜSTÜNTAŞ,S.2025.Can vaginal natural orifice transluminal endoscopic surgery hysterectomy be performed in patients with an enlarged uterus?

AKBAŞ,S.,ALDEMİR,M.,ALKAN,A.,ANIK,H.,ARAZ,M.,ARICI,M.,ARVAS,H.,AVCI,N.,AYDIN,İ.,AYKAN,M.,AYKUT,T.,BAŞER,M.,BİÇER,A.,DEMİR,B.,DEMİR,H.,ERDEM,M.,ERGÜN,Y.,GÖKÇEK,S.,GÜLTÜRK,İ.,GÜRBÜZ,M.,İLERİ,S.,KALENDER,M.,KARHAN,O.,KÖMÜROĞLU,A.,MAJIDOVA,N.,MEHTIYEV,M.,MERMİT,E.,ÖZÇELİK,M.,ÖZEN,E.,SAKİN,A.,SALİ,M.,SEZGİN,Y.,SOLMAZ,A.,SÖNMEZ,M.,TUNÇ,S.,ULAŞ,K.,URAKÇI,Z.,URVAY,S.,ÜRÜN,M.,YERLİKAYA,H.,YILDIRIM,M.,YILDIZ,S.2025.Efficacy of gemcitabine plus nab-paclitaxel in second-line treatment of metastatic pancreatic cancer

AKBUĞA,K.,AKDOĞAN,M.,GÖK,S.,GÜNEŞ,O.,İBİŞ,A.,KIVRAK,A.,ÖZKAN,M.,ÖZLEK,B.,ŞAHİN,Y.,TANIK,V.,TAŞ,A.,TOLUNAY,H.,TUNCA,Ç.2025.Athletes Heart in Womens Contact Sports: Echocardiographic and Strain-Based Insights From Elite Rugby Players

AKBUĞA,K.,AKDOĞAN,M.,KIVRAK,A.,ÖZLEK,B.,SEZGİN,A.,ŞAHİN,Y.,TANIK,V.,TAŞ,A.,TUNCA,Ç.,YÜCEL,E.2025.Osaka Prognostic Score Predicts In-Hospital and One-Year Mortality Following Transcatheter Aortic Valve Implantation

AKBUĞA,K.,AKDOĞAN,M.,KOÇU,G.,ÖZKAN,M.,ÖZLEK,B.,SEÇKİN,Ö.,SEZGİN,A.,ŞAHİN,Y.,TANIK,V.,TUNCA,Ç.2025.Pan-immune-inflammation value predicts sustained ventricular arrhythmias in NSTEMI: a novel inflammatory risk marker

AKBUĞA,K.,AKMAN,C.,AKTÜRK,F.,ARSLAN,E.,ARSLANHAN,A.,ASİL,S.,BALCI,M.,BAŞKURT,A.,BEDİR,F.,ÇALIK,A.,ÇEBİ,Ö.,ÇİLOĞLU,K.,ÇİZGİCİ,A.,DENİZ,F.,DOĞAN,A.,DURAK,F.,ERDOĞAN,M.,GÖK,S.,GÖKÇE,K.,GÖKSOYLU,G.,GÜNER,A.,GÜRDAL,A.,KALKAN,S.,KARA,F.,KARAER,E.,KESKİN,K.,KIRMIZIGÜL,

M.,MARKİRT,S.,OZANALP,C.,ÖZLEK,B.,ÖZTÜRK,A.,SERİN,E.,SÖNMEZ,O.,ŞAHİN,İ.,ŞİMŞEK,A.,TANIK,V.,TUNCA,Ç.,UZUN,F.,YÜKSEL,U.2025.Ostial Stent Implantation or Crossover Stenting for Ostial LAD Lesions: The Multicenter CROSS-ANATOLIA Registry

AKBUĞA,K.,ATEŞ,M.,BARUTÇU,S.,KILIÇ,C.,OĞUZ,F.,ÖZLEK,B.,TANIK,V.,TAŞ,A.,TUNCA,Ç.2025.Albumin–Bilirubin and Platelet–Albumin–Bilirubin scores as predictors of all-cause long-term mortality in intermediate–high-risk pulmonary embolism

AKBUĞA,K.,ÖZLEK,B.,SEZGİN,A.,TANIK,V.2025.Letter to the Editor: "Reversal of antithrombotics in the critically ill: An international online survey"

AKBUĞA,K.,ÖZLEK,B.,TANIK,V.,TUNCA,Ç.2025.Methodological Considerations in Non-Sustained Atrial Fibrillation and Stroke Risk

AKBUĞA,K.,ÖZLEK,B.,TANIK,V.2025.Reevaluating Prognostic Nutritional Index in Post-Coronary Artery Bypass Graft Surgery Mortality: A Call for Caution

AKCA,V.,TOGAN,T.2025.Real-life evidence on point-of-care HIV Ag/Ab rapid testing in Türkiye: Early diagnosis and linkage to care

"AKÇADAĞ,Ç.,AKSU,S.,BEK,V.,ÇAMAN,M.,KUTLU,G.,ÖZDEMİR,İ.2025.Evaluation of cortical excitability with transcranial magnetic stimulation in patients with obstructive sleep apnea syndrome_x000D

AKÇADAĞ,Ç.,AKSU,S.,BEK,V.,ÇAMAN,M.,KUTLU,G.,ÖZDEMİR,İ.2025.Evaluation of cortical excitability with transcranial magnetic stimulation in patients with obstructive sleep apnea syndrome.

AKDAĞ,T.,AKDOĞAN,O.,AKIN,T.,ALKAN,A.,ARAZ,M.,ARCAGÖK,M.,ARTAÇ,M.,AVCI,N.,AYDIN,T.,BÜYÜKŞİMŞEK,M.,ÇAĞLAYAN,D.,ÇAKMAK,Ö.,DANACI,Y.,DELİGÖNÜL,A.,DİŞLİ,A.,EMİN,G.,ERDOĞAN,A.,ERKAN,Ö.,GÖKÖZ,D.,HACIOĞLU,M.,IŞIK,D.,İNANÇ,M.,KARAKURT,E.,KILIÇTAŞ,B.,KINIKOĞLU,O.,KOÇANOĞLU,A.,ORUÇ,A.,SERİN,G.,ŞAHİN,E.,ŞAHİN,H.,ŞAKALAR,T.,URAKÇI,Z.,UYAR,G.,UYSAL,M.,YILDIRIM,A.2025.The efficacy of targeted therapies in metastatic squamous cell carcinoma of the lung: a Turkish Oncology Group multicentre study

AKDAĞ,T.,ALAN,Ö.,ALKAN,A.,ARAK,H.,ATAĞ,A.,ATCI,M.,AYDIN,O.,BAŞ,O.,BAŞOĞLU,T.,BİLİCİ,A.,BİRİİK,F.,ÇAĞLAR,Y.,DELİKTAŞ,O.,DEMİRCİ,N.,DİZDAR,Ö.,ELLEZ,H.,ENGİN,D.,EVRENSEL,T.,GULIYEV,M.,GÜREN,A.,İLHAN,N.,KARA,İ.,KARACA,M.,KARAÇİN,C.,KOÇAK,S.,KÖSTEK,O.,MAJIDOVA,N.,OĞUL,A.,OZMARASALI,E.,ÖZALP,F.,ÖZÇELİK,K.,ÖZGÜN,M.,SAĞDIÇ,K.,SEVER,N.,ŞAHİN,E.,ŞAKALAR,T.,YASLIKAYA,Ş.,YILDIZ,B.2025.Prognostic factors and outcomes of adjuvant and first-line metastatic treatments in melanoma a Turkish oncology group study

AKDOĞAN,M.,DİLEK,H.,KALKAN,K.,KIVRAK,A.,ÖZKAN,M.,ÖZLEK,B.,TANIK,V.,TUNCA,Ç.2025.A Novel Non-invasive Marker for Predicting Mechanical Prosthetic Heart Valve Thrombosis: Red Cell Distribution Width to Platelet Ratio

AKDOĞAN,M.,ORAL,A.,SABANER,M.,ŞİMŞEK,H.,ŞİMŞEK,M.2025.Macular and optic disc vascular densities measured by optical coherence tomography angiography in pediatric patients with different amblyopia types

AKGÜL,S.,DEMİRCAN,T.,GÖKTÜRK,T.,GÜP,R.,HÖKELEK,T.,TOPKAYA,C.2025.Novel benzohydrazide derivative as a potential anticarcinogenic agent for breast cancer: Synthesis, crystal structure, in vitro and in silico assessments

AKGÜN,U.,AYDOĞAN,N.,CANBEK,U.,GÜLTAÇ,E.,ÖZKAN,D.2025.Reliability of categorization of the shape of the lateral edge of the first metatarsal head in hallux valgus

AKKAYA,A.,HAKAN,N.,İLHAN,Ö.,KOCAOĞLU,İ.2025.Comparison of Three Methods in Estimating the Oral Endotracheal Tube Insertion Depth in Neonates: Nasal Septum-Tragus Length, Weight, or Gestation? A Randomized Trial

AKKOYUN,İ.,ATICI,A.,AYVAZ,O.,BOSTANCI,S.,ÇIĞŞAR,K.,ÇİFTCİ,İ.,DAĞ,O.,DEMİREL,B.,ERDEM,A.,ERGİNEL,B.,FIRINCI,B.,GÖLLÜ,B.,HAKALMAZ,A.,İLHAN,H.,KARAMAN,A.,KILIÇ,Ş.,KIYAN,G.,ORAL,A.,ÖZAYDIN,S.,ÖZCAN,C.,ÖZÇAKIR,E.,ÖZEN,M.,PARLAK,A.,SANCAR,S.,SARAÇ,F.,SOYER,T.,SÜZEN,A.,ŞALCI,G.,TEMİZ,A.,ULUKAYA,D.,UZUNLU,O.,YEŞİLDAĞ,E.,YILDIZ,A.2025.Nutritional status and surgical outcomes in patients with esophageal atresia: findings from Turkish Esophageal Atresia Registry

AKMAZ,O.,KARABULUT,M.,KARABULUT,S.,SARUHAN,E.2025.Monitoring tear monocyte chemoattractant protein-1 levels after endonasal versus external dacryocystorhinostomy: a prospective, longitudinal study

AKMEŞE,E.,DERE,Ö.,KAYILIOĞLU,I.,ÖZCAN,Ö.,ŞAHİN,S.,YAZKAN,C.2025.Survey of Physicians' Approach to Dyspepsia Management: Is Surgeons' Perspective Different?

AKOVA,F.,ARAS,N.,ATEŞ,U.,AYDIN,E.,BİLİCİ,S.,ÇAKMAK,A.,EROĞLU,E.,ERTÜRK,N.,GÖKÇE,R.,GÖLLÜ,B.,İMAMOĞLU,M.,KANDIRICI,A.,KARABULUT,R.,KARAKUŞ,S.,KHANMAMMADOVA,N.,MERAL,D.,ÖZBEK,M.,ÖZTAN,M.,ÖZTAŞ,T.,PAŞAOĞLU,M.,SARIHAN,H.,SARNIÇ,T.,SEKMENLİ,T.,SÜZEN,A.,TÜRKMEN,İ.,UZUNLU,O.,YALÇIN,C.,YALÇINKAYA,M.2025.Diagnostic Accuracy of a Machine Learning-Derived Appendicitis Score in Children: A Multicenter Validation Study

AKPAK,Y.,ERKILINÇ,S.,GÜLSEREN,V.,GÜNGÖRDÜK,K.,HANEDAN,C.,İŞCAN,S.,KANMAZ,A.,KHATİB,G.,KORKMAZ,V.,ÖZERKAN,K.,SAÇINTI,K.,TAŞKIN,S.,TAŞKIRAN,Ç.,TÖZ,E.2025.Outcomes of transvaginal natural orifice transluminal endoscopic hysterectomy: a multi-centre retrospective study from Turkey (TR-MIGS)

AKPINAR,D.,BEK,V.,CANTAŞ,T.,DÖLEK,T.,KUTLU,G.2025.A Comparative Analysis Of Automatic And Manual Scoring Methods In Polysomnography

"AKPINAR,E.,AKSU,S.,BEK,V.,KUTLU,G.,ÜSTEKİ,F.2025.The comparison of hand grip strength between healthy volunteers and_x000D_individuals diagnosed with temporal lobe epilepsy"

AKPUNAR,M.,ALKAN,A.,KİTAPLI,S.,TANRIVERDİ,Ö.2025.Exploring the prognostic value of the magnesium–immune prognostic score (MIPS) in metastatic non-small cell lung cancer receiving Nivolumab

AKSU,E.,DEMİRCAN,T.,MİLİNKOVİC,D.,SAKALLI,Ç.,TAĞIT,O.2025.Harnessing nanoencapsulation for the repurposing of hydroquinidine against breast cancer

AKSU,E.,DURAK,O.,GÖKTÜRK,T.,GÜP,R.,HÖKELEK,T.,ÖZTÜRK,F.,SAKALLI,Ç.,TAŞ,S.,TORAMAN,M.,ZENGİN,T.2025.Effects of electron donating and withdrawing substituents on crystal structures, cytotoxicity and in silico DNA interactions of isatinoxime Schiff base ligands

AKSU,E.,GÖKTÜRK,T.,GÜP,R.,HÖKELEK,T.,PEKEL,H.,SAKALLI,Ç.,ŞENSOY,Ö.2025.Role of acetate/benzoate substituents on the anticancer activities, in vitro and in silico DNA/BSA interactions of new 1,4-disubstituted 1,2,3-triazole derivatives

AKSU,S.,ALEXANDER,G.,COHEN,R.,DAİ,Y.,DEKOSKY,S.,HİSHAW,G.,INDAHLASTARİ,A.,MARSİSKE,M.,O'SHEA,A.,WOODS,A.,WU,S.2025.Effect of transcranial direct current stimulation with cognitive training on executive functions in healthy older adults: a secondary analysis from the ACT trial

AKSU,S.,BEK,V.,GÜRSOY,M.,KUTLU,G.2025.Assessment of interoceptive accuracy in individuals with epilepsy

AKSU,S.,BEK,V.,KUTLU,G.,ÖZDEMİR,İ.,ÜSTÜN,G.2025.Interoception Accuracy Differences in Patients with Chronic Tension-type Headache

AKSU,S.,BEK,V.,KUTLU,G.,ÖZDEMİR,İ.2025.Differences in time perception in patients with obstructive sleep apnea

AKSU,S.,BEK,V.,KUTLU,G.,ÜSTEKİ,F.2025.Comparison of time perception in individuals between focal and generalized epilepsy

AKSU,S.,BOZ,G.,HASIRCI,B.,KARAMÜRSEL,S.,SAYMAN,C.,SOYATA,A.2025.Working memory ımprovement after transcranial direct current stimulation paired with working memory training ın diabetic peripheral neuropathy

"AKYILDIZ,U.,AYANOĞLU,M.,BOZKURT,G.,DİKBAŞ,O.,KIYLIOĞLU,N.,KUTLU,G.,MANAV,Y.,ŞAİR,A.,TOSUN,A.2025.Charting the genetic landscape of autosomal recessive hereditary_x000D_spastic paraplegia: A deep dive into 10 exceptionally rare cases"

ALAÇAMLI,G.,BAŞSİMİTCİ,N.,CAN,N.,KARALEZLİ,A.2025.Evaluation of the effect of autophagy on pseudoexfoliation syndrome

ALAÇAMLI,G.,ÖZGÜR,G.,YAKAR,K.2025.Early Posterior Corneal Changes and Belin/Ambrósio Scores Following Photorefractive Keratectomy: A Pentacam Study

ALAÇAMLI,G.,YAKAR,K.2025.The Reliability of YouTube as an Information Resource for Parents About Retinopathy of Prematurity

ALATAŞ,E.,CHAKMAKCHİ,A.,DEMİR,P.,KÖROĞLU,A.,MUSLU,İ.,ÖZDEMİR,H.,TETİK,A.,YÜREKLİ,A.2025.Biomarkers in chronic spontaneous urticaria for omalizumab drug survival: a retrospective analysis

ALATAŞ,E.,CHAKMAKCHİ,A.,DEMİR,P.,TETİK,A.,YÜREKLİ,A.2025.Therapeutic Modulation of Demodex Density via Isotretinoin: Insights From a Prospective Dermatological Investigation

ALATAŞ,E.,ÇELİK,S.,DERE,Y.,İLHAN,Ç.2025.Carcinoma Erysipeloides; a rare entity

ALJUMAİLY,S.,ALTINÖZ,E.,BİÇER,Y.,CENGİL,O.,ÇETİNAVCI,D.,ELBE,H.2025.Crocin, the compound of the dried stigma of Crocus sativus L (saffron), restores doxorubicin induced disturbances in kidney functioning, oxidative stress, inflammation, renal tissue morphology and TGF-ß signalling pathways

ALKAN,A.,ALMURADOVA,E.,BARUTCA,S.,BOSNA,İ.,DÜBEKTAŞ,C.,GÜÇLÜ,K.,HAFIZOĞLU,E.,KİTAPLI,S.,OFLAZOĞLU,U.,ÖZDEMİR,M.,TANRIVERDİ,Ö.2025.Medical oncologists' dance with international guidelines and national reimbursement: insights from a survey in Türkiye

ALKAN,A.,ARSLAN,B.,DİLMEN,Y.,KUTLU,G.,TANRIVERDİ,Ö.2025.Determination of the Relationship between Electromyography-Proven Oxaliplatin-Related Peripheral Neuropathy and Serum Uric Acid Level

ALKAN,A.,ARSLAN,B.,DİLMEN,Y.,KUTLU,G.,TANRIVERDİ,Ö.2025.Determination of the Relationship betweenElectromyography-Proven Oxaliplatin-RelatedPeripheral Neuropathy and Serum Uric AcidLevel
ALKAN,A.,AYTAÇ,A.,ERDOĞDU,İ.,ÖZATA,M.,TANRIVERDİ,Ö.2025.Molecular co-alteration patterns of RICTOR-mutant metastatic lung adenocarcinomas: a single-center cohort study
ALKAN,A.,BIYIKLI,A.,COŞAR,R.,DELİKTAŞ,O.,DOĞAN,M.,EMİN,G.,ERDOĞAN,A.,GÜRBÜZ,A.,KARAKAYALI,A.,KARAKURT,E.,KARAMAN,E.,MAJIDOVA,N.,ŞAHİN,E.,ŞAKALAR,T.,TÜRKEL,A.,TÜRKMEN,E.,YALICI,Ö.,YILDIZ,S.2025.Survival outcomes and recurrence patterns of early-stage HER2-positive breast cancer patients on adjuvant T-DM1 treatment: Turkish Oncology Group (TOG) Study
ALKAN,A.,BOZKURT,E.,ŞAHİN,M.,TANRIVERDİ,Ö.2025.Wearing a surgical mask during chemotherapy session is safe
ALKAN,A.,KİTAPLI,S.,TANRIVERDİ,Ö.2025.Elevated serum magnesium levels prompt favourable outcomes in cancer patients treated with immune checkpoint blockers
ALKAN,A.,KİTAPLI,S.,TANRIVERDİ,Ö.2025.When tomorrow starts without me
ALKAN,A.,ÖZDEMİR,N.,TANRIVERDİ,Ö.2025.Serum amylase level as a predictive biomarker for persistent grade 1 chemotherapy-associated oral mucositis: a retrospective cross-sectional study
ALTINÖZ,E.,BİÇER,Y.,CANTAŞ,T.,ÇETİNAVCI,D.,ELBE,H.,KARAYAKALI,M.,YİĞİTTÜRK,G.2025.Myocardial infarction model in rats: can crocin reverse myocardial infarction-induced cardiac hepatopathy in melatonin deficiency?
ALTINÖZ,E.,BİÇER,Y.,ÇETİNAVCI,D.,ÇINAR,D.,ÇOLAK,T.,ELBE,H.,ÖZTÜRK,İ.2025.Therapeutic Effect of Melatonin on CCl4-Induced Fibrotic Liver Model by Modulating Oxidative Stress, Inflammation, and TGF-ß1 Signaling Pathway in Pinealectomized Rats
ALTIPARMAK,B.,GÜRSOY,C.,KARAÇAY,T.,KORKMAZ,T.2025.Volume-dependent analgesia and dermatomal regression during continuous rhomboid intercostal plane block: lessons from a multiple rib fracture case in intensive care unit
ALTIPARMAK,B.,HARMANDAR,B.,KORKMAZ,T.,UYSAL,A.,YAZMAN,S.2025.A Single-blind, Randomized Controlled Trial Comparing Postoperative Analgesic Effects of Superficial and Deep Parasternal Intercostals Blocks in Patients Undergoing Coronary Artery Bypass Grafting Surgery
ALTIPARMAK,B.,KORKMAZ,T.,PINARBAŞI,A.2025.Reply to: regional block and quality of recovery after caesarean section
ALTIPARMAK,B.,KORKMAZ,T.,UYSAL,A.,YAŞAR,E.2025.Reevaluating Hemodynamic Targets for AKI Prevention During CABG: Methodological and Interpretative Concerns
ALTIPARMAK,B.,KORKMAZ,T.2025.Comment on "Hypotension after induction of anesthesia with remimazolam or etomidate: a non-inferiority randomized controlled trial in patients undergoing coronary artery bypass grafting"
ALTIPARMAK,B.,KORKMAZ,T.2025.Comment on Hypotension after induction of anesthesia with remimazolam or etomidate: a non-inferiority randomized controlled trial in patients undergoing coronary artery bypass grafting
ANAR,M.,BURAK,Y.,CENK,Y.,DERE,Ö.,MAMMADOV,A.,ÖNDER,Ö.,ÖZCAN,D.,ÖZCAN,Ö.,SAMET,Ş.,ŞAHİN,S.,YAVUZ,B.,YAZKAN,C.2025.Toilet behaviors and lifestyle factors in anorectal diseases: a cross-sectional analysis
ANDIÇ,N.,ATAŞ,Ü.,AYGÜNEŞ,U.,EKER,İ.,GÜRLEK,G.,GÜRSEL,O.,KOCA,Y.,ÖNER,N.,PEKTAŞ,G.,SADRI,S.,TAYFUN,K.2025.Survey of Red Cell Transfusion Therapy and Immunohematology Service for Patients with Hemoglobinopathies in Turkey
ANIK,A.,ATAR,M.,AYDOĞMUŞ,Y.,CAN,Y.,ÇAMTOSUN,E.,DARCAN,Ş.,EVİZ,E.,GÜRAN,T.,GÜRPINAR,T.,İSAKOCA,M.,KILINÇ,U.,MENGEN,U.,TURAN,İ.,UNAL,E.,VURALLI,K.,YÜRÜKER,E.2025.The First-year Outcomes of the Nationwide Neonatal CAH Screening in Türkiye: High Rate of False Positives for 21-hydroxylase Deficiency and a Higher Detection Rate of Non-classical Cases
ANIK,Ü.,ÇİTİL,B.,ÖZYURT,V.,TOĞA,G.2025.Graphene Quantum Dot-Based SEPSIS Immunosensor Using Procalcitonin as a Biomarker
ARAS,İ.,AYKUN,G.,BABAOĞLU,E.,BOZKIR,S.,ÇETİNKAYA,E.,DEMİR,M.,DEMİR,O.,DOĞAN,M.,DUMAN,D.,EMİROĞLU,E.,ERBAY,Ü.,İNÖNÜ,K.,KARADENİZ,G.,KAVAS,M.,KAYA,A.,ÖZCAN,Z.,ÖZDEMİR,T.,ÖZLÜ,T.,PARSPUR,Ş.,PAZARLI,A.,ŞENGÖREN,D.,TAPAN,U.,YAKAR,H.,YILDIRIM,H.2025.Evaluation of exacerbation severity in patients with COPD exacerbations according to the GOLD 2023 report
ARAYICI,S.,ÇELİK,K.,HAKAN,N.,İLHAN,Ö.,KOCAOĞLU,İ.,ZARİF,Ö.2025.Nasal Intermittent Positive Pressure Ventilation During Neonatal Endotracheal Intubation: A Randomized Controlled Trial
ARMAN,İ.,ÇALLI,S.,MAYDA,D.,ÖZGE,A.,TAŞDELEN,B.,YAĞMUR,F.,YENİÇERİ,E.2025.Revisiting Late-Onset Bipolar Disorder Associated WithPituitary Adenoma: A Cross-Sectional, Multidisciplinary,Case-Based Analysis
ASLANER,O.,BİTON,E.,ERGÜ,B.,GÜLSEREN,V.,GÜNGÖRDÜK,K.,ŞAHİN,U.2025.Effectiveness of perioperative duloxetine for pain management in vNOTES hysterectomy: a randomized, placebo-controlled trial
AŞIK,A.,BİRAY,A.,GASIMLI,R.,GÖKER,B.,GÜNDÜZ,C.,ÖZATEŞ,N.2025.Defeating miR-181a-3p may potentiate the effect of paclitaxel on G2/M arrest in breast cancer stem cells
ATASEVEN,V.,KANAT,Ö.,KARABAĞLI,P.2025.Corneal Fibropapilloma in Loggerhead Turtles (Caretta caretta) in Mediterranean Sea
AVCI,T.,BALÇIK,O.,BAYRAM,D.,BEYPINAR,İ.,CAN,Ş.,ÇOBAN,E.,DEMİRCİ,A.,DOĞAN,T.,GÖKÇEK,S.,GÖKÖZ,D.,GÜNEŞ,T.,GÜR,H.,İLERİ,S.,İLHAN,Y.,İNAL,A.,KARHAN,O.,OKUTUR,S.,OYMAN,A.,PEKER,P.,SARAY,S.,SEMİZ,H.,SEVER,N.,SEZGİN,Y.,ŞİMŞEK,M.,TANRIVERDİ,Ö.,TUNÇ,S.,TÜRKOĞLU,E.,URAKÇI,Z.,ÜNLÜ,B.,YILDIRIM,N.,YILDIRIM,Ü.2025.Comparison of the efficacy of mFOLFOX-6 and mDCF regimens in the treatment of metastatic gastric cancer: a multicenter retrospective study
AYDIN,F.,AYDIN,Y.,CEVİZ,M.,ÇOLAK,A.,JALALZAI,I.,KAYA,U.,KOÇAK,H.,USTA,H.2025.Cardiac and pericardial hydatid cysts: a single center analysis of 22 cases
AYDIN,H.,BAT,B.,ÇETİNAVCI,D.,ELBE,H.,İLHAN,Ç.2025.Immunohistochemical examination of CD163 and TROP2 expression levels in ovarian endometriosis
AYDIN,H.,ELBE,H.2025.Pain pathways and stem cells in endometriosis pathogenesis
AYDOĞAN,N.,CAN,F.,CANBEK,U.,ERCİYES,O.,GÜLTAÇ,E.,KILINÇ,C.2025.Core decompression and bone marrow aspirate injection in avascular necrosis of the femoral head
AYDOĞAN,N.,CAN,F.,GEMCİ,Ç.,GÜLTAÇ,E.,KILINÇ,C.,ŞAHİN,İ.2025.Management of posterior wall acetabular fractures using the anterior intrapelvic approach with lag screw fixation: A retrospective clinical and radiological study
AYDOĞAN,N.,CAN,F.,GÜLTAÇ,E.2025.Proximal partial fibular resection versus high tibial osteotomy: Comparative outcomes in early-stage knee osteoarthritis
AYDOĞAN,N.,CAN,F.,GÜLTAÇ,E.2025.Proximal Partial Fibular Resection vs. High Tibial Osteotomy: Comparative Outcomes in Early Staged Knee Osteoarthritis
AYMAN,D.,KARAOĞLU,T.,KAYGISIZ,A.,TANRIVERDİ,Ö.2025.Psychosocial experiences of cancer patients across the COVID-19 era: Lasting implications for oncology
AYTAÇ,A.,BALÇIK,O.,DEMİR,B.,ERDOĞDU,İ.,OKTAY,E.,TANRIVERDİ,Ö.,UĞUR,T.,YAZICI,O.2025.KRAS mutation subtypes in metastatic non-small cell lung cancer
BALCI,Y.,BEŞKOÇ,C.,ÇALLAK,F.,ÇELİK,Ö.,İLİNGİ,U.2025.Behind the scenes of deaths of swimming adults in the water: sudden cardiac deaths
BARUTCA,S.,KAYA,E.,TANRIVERDİ,Ö.2025.The Role of PET-CT in Cancer Patients Aged 85 and Older: A Tool for Precision or Overutilisation
BARUTÇU,S.,BÜYÜKBAŞ,F.,ÖZLEK,B.,TANIK,V.,TAŞ,A.,TUNCA,Ç.2025.The Osaka Prognostic Score Predicts All-Cause in-Hospital Mortality in Patients With Non-ST-Elevation Myocardial Infarction Undergoing Early Percutaneous Coronary Intervention
BARUTÇU,S.,ÖZLEK,B.,TANIK,V.2025.Can troponin and brain natriuretic peptides serve as prognostic biomarkers following cardiac arrest?
BARUTÇU,S.,ÖZLEK,B.,TANIK,V.2025.Expanding ECG-based risk stratification for out-of-hospital cardiac arrest in LBBB patients
BARUTÇU,S.,ÖZLEK,B.,TANIK,V.2025.Inflammatory biomarkers in pericarditis: a comprehensive clinical review
BARUTÇU,S.,ÖZLEK,B.,TANIK,V.2025.Letter: Emerging Biomarkers in the No-reflow Phenomenon: Unveiling the Inflammatory Connection
BARUTÇU,S.,ÖZLEK,B.,TANIK,V.2025.Optimizing Echocardiographic Assessment of Right Ventricular Function in Inferior STEMI
BARUTÇU,S.,ÖZLEK,B.,TANIK,V.2025.Pericarditis and inflammatory biomarkers
BARUTÇU,S.,ÖZLEK,B.,TANIK,V.2025.Reassessing the role of troponin in supraventricular tachycardia: Clinical utility or contextual signal?
BARUTÇU,S.,ÖZLEK,B.,TANIK,V.2025.Stroke Prevention in Cancer Patients with Atrial Fibrillation
BARUTÇU,S.,ÖZLEK,B.,TANIK,V.2025.The critical role of inflammatory markers in acute decompensated heart failure

BARUTÇU,S.,ÖZLEK,B.2025.Acute aortic dissection entrapped by ST-elevation myocardial infarction: The role of echocardiography
BARUTÇU,S.,ÖZLEK,B.2025.Colchicine and post-ablation atrial fibrillation recurrence: How effective is it?
BARUTÇU,S.,ÖZLEK,B.2025.Right heart and heart failure with preserved ejection fraction: the dark side of the moon
BAŞARAN,Ö.,BİTEKER,M.,ÇİNİER,G.,DOĞAN,V.,KAYIKÇIOĞLU,L.,MERT,G.,MERT,K.,ÖZLEK,B.,ÖZLEK,E.,RENCÜZOĞULLARI,İ.2025.Inadequate awareness and attention to non-HDL cholesterol: undertreatment of high-risk patients in cardiology practice in Turkey
BAŞER,M.,DOĞRUKÖK,Ö.,GÖLCÜK,Y.,KARAKOYUN,Z.,ÖZDEN,F.,ÖZKESKİN,M.,UYSAL,İ.,YÜCEKAYA,B.2025.Urinary incontinence in men with stroke: a cross-sectional study
BAŞKAYA,G.,DEMİRKAN,B.,EDGÜNLÜ,T.,NEHİR,Y.,ÖZDEMİR,Ç.,ŞAHİN,N.,TOPAL,H.,TOPAL,Y.2025.Dysregulation of G protein subunits in autism: decreased GNAO1 and elevated GNAI1 levels in ASD
BAYIRLI,A.,CANTAŞ,T.,KEÇELİ,H.,KIRLI,İ.,SARUHAN,E.,UYTUN,M.2025.Obesity and cathepsin S in periodontal health and disease: A prospective clinical observational study
BAYIRLI,A.,CANTAŞ,T.,KEÇELİ,H.,SARUHAN,E.,UYTUN,M.2025.Salivary Biomarker Profile in Periodontal Diseases: A Cross-Sectional Study on Leptin, Adiponectin, and Calprotectin
BAYIRLI,A.,CANTAŞ,T.,SARUHAN,E.,UYTUN,M.,YURDAKURBAN,E.2025.Assessment of CTX, PINP, and Vitamin D-Binding Protein in Gingival Crevicular Fluid and Saliva During Fixed Orthodontic Treatment
BAYIRLI,A.,GÜRHAN,C.,SARUHAN,E.2025.Evaluation of salivary melatonin and MMP-9 levels in periodontal diseases
BECİT,K.,GÖNÜL,E.,ÖNCÜ,Ş.,PEKTAŞ,G.,PEKTAŞ,M.,SADİ,G.2025.Chronic Lymphocytic Leukemia: Investigation of Survival and Prognostic Factors with Drug-Related Remission
BEK,V.,GÜRBÜZ,E.,KUTLU,G.,SARUHAN,E.2025.A case-control study of spermidine in obstructive sleep apnea
BİRCAN,H.,DEMİRCAN,T.,YÜKSEL,N.,YÜLEK,F.2025.PCR-based characterization of nasal and ocular surface flora and functional analysis of bacterial metabolic pathways in congenital nasolacrimal duct obstruction
BODUR,E.,ÇİÇEK,Ç.,GÖK,M.,SARI,S.2025.The role of unsaturated fatty acids in modulating human butyrylcholinesterase activity: insights from kinetics and molecular docking
"BOWEN,J.,İMERCİ,A.,THACKER,M.2025.Agreement between physical examination and dynamic sonography in infants _x000D_with developmental dysplasia of the hip"
"BÖLÜK,A.,DEMİRCAN,T.,YAVUZ,M.2025.Unveiling the Potential of S4 on Non-small Cell Lung Cancer Cells: Impact on_x000D_Proliferation, Apoptosis, Senescence, and Metabolome Profile"
BULUT,O.,BULUT,S.,DEMİRKOL,U.,KORKMAZ,T.,PEKTAŞ,S.,SORUCU,A.,UĞUR,B.,UYSAL,A.2025.Prolongation of peripheral nerve block by Marmara Propolis: an experimental rat study
BULUT,O.,BÜLBÜL,A.,DEMİRCİ,Ç.,DÜMBEK,T.,GENÇ,D.,TEKİN,L.2025.Regenerative effect of lyophilized dental follicle mesenchymal stem cells and platelet-rich fibrin in skin wounds in geriatric and young rats
CAN,N.,DEMİRTAŞ,B.,DEMRTAŞ,B.,EDGÜNLÜ,T.,İLHAN,Ç.,SEZGİN,B.2025.Autophagic impairment in endometrial polyps: A potential biomarker and therapeutic target
CAN,Y.,KARADAĞ,M.2025.Chronotype, sleep, and glycemic control in children and adolescents with type 1 diabetes: a case-control study
CAN,Y.,MUTLU,H.,SÖBÜ,E.2025.Parental perceptions and self-efficacy in managing childhood obesity: a cross-sectional study from Türkiye
CANASLAN,K.,DEMİR,B.,DEMİRKIRAN,Ö.,EKİNCİ,F.,ERDOĞAN,A.,GÖKÖZ,D.,KOLKIRAN,N.,ŞAHBAZLAR,M.,TANRIVERDİ,Ö.,TAŞ,S.,TEKÜSTÜN,G.,ÜNEK,İ.2025.SUVmax-IPI as a New Prognostic Index in Metastatic Non-Small Cell Lung Cancer Patients Receiving Nivolumab
CANTAŞ,T.,GÖLCÜK,Y.,KARAKOYUN,Ö.,KAYMAK,G.,YILMAZ,M.2025.Development of the Mugla Score: An Association-Based Tool for Risk Stratification in Emergency Department Patients with Rhabdomyolysis
CANTAŞ,T.,HARMANDAR,B.,İŞTAR,H.,KORKMAZ,T.2025.Prognostic Value of the Perioperative Neutrophil–Lymphocyte Ratio for Adverse Outcomes in Pediatric Congenital Heart Surgery: A Retrospective Cohort Study
CANTAŞ,T.2025.Rethinking Model Evaluation in Emergency Medicine: A Call for Decision Curve Analysis
CARTI,D.,ŞAHİN,N.2025.Evaluation of dental anxiety in children in relation to childrens emotional intelligence, parenting styles, and parents dental anxiety
CEBECİ,H.,EREN,O.,GEZER,B.,KARABAĞLI,H.,KÖKTEKİR,E.,KÖREZ,K.,ÖNNER,H.,ÖZER,H.2025.Comparing the diagnostic performance of DSC-MRI and FAPI PET in differentiating tumor progression from treatment-related changes in IDH-Wildtype Glioblastoma: A pilot study
CENK,Y.,DİNÇ,F.,FUNDA,D.,LEYLA,T.,ÖNDER,Ö.,ÖZCAN,Ö.,TEKİN,L.,YAZKAN,C.2025.Idiopathic Granulomatous Mastitis Mimicking Breast Cancer in a Male Patient: Case Report
CENK,Y.,EYLÜL,B.,ILGAZ,K.,ÖNDER,Ö.,ÖZCAN,D.,SAMET,Ş.2025.Survey of Physicians Approach to Dyspepsia Management: Is Surgeons Perspective Different?
CEVİZ,M.,ÇOLAK,A.,JALALZAI,I.,KAYA,U.,USTA,H.,YILDIZ,A.2025.Comparison of the effects of indocyanine fluorescence imaging and transit-time flow measurement on early outcomes in coronary artery bypass grafting
CEVİZ,N.,KESKİN,H.,LALOĞLU,F.,OLGUN,H.2025.2:1 Block with Wenckebach Mechanism in Children Due to Different Etiologies
ÇAĞLI,F.,DAĞGEZ,M.,DOLANBAY,M.,GÜLSEREN,V.,GÜNGÖRDÜK,K.,ÖZÇELİK,B.,ÖZTÜRK,A.,ÖZTÜRK,F.,SERİN,İ.,TOPALOĞLU,N.2025.The Role of hCG Expression in Endometrial Cancer Prognosis
ÇAĞLI,F.,DOLANBAY,M.,GÜLSEREN,V.,GÜNGÖRDÜK,K.,ÖZÇELİK,B.,ÖZTÜRK,F.,SERİN,S.,ŞEN,E.,TOPALOĞLU,N.2025.Association of Local and Distant Organ Metastases With MELF Pattern in Endometrial Cancer
ÇAKICI,K.,KÖSEOĞLU,S.2025.Assessment of the quality of endoscopic tympanoplasty and endoscopic myringoplasty videos on YouTube
ÇAKIR,İ.,GÜLSEREN,V.,GÜNGÖRDÜK,K.,ÖZCAN,A.,ÖZÇELİK,B.,ÖZER,M.,SERİN,İ.2025.Intraoperative complications, treatments and outcomes of lymph node dissection for gynecological malignancies
ÇAKIR,İ.,GÜLSEREN,V.,GÜNGÖRDÜK,K.,ÖZDEMİR,İ.2025.Isolated lymph node recurrence and prognosis in endometrioid type endometrial cancer
ÇALAPKORUR,B.,ÇELİK,O.,DEMİRCİ,E.,DOĞAN,V.2025.Clinical Features, Course and Prognosis of Kounis Syndrome
ÇAVUŞOĞLU,T.,YİĞİTTÜRK,G.2025.A Review of The Place of Adipose-Derived Stem Cells among Stem Cell Applications in Neurodegenerative Diseases
ÇELİK,S.,DERE,Ö.,DERE,Y.,İLHAN,Ç.2025.A rare tumor; signet ring cell adenoma of the thyroid
ÇELİK,S.,KAYA,T.,KURTULUŞ,Ş.,SÜZEN,A.2025.Endoloop Versus LigaSure for Appendiceal Stump Closure in Pediatric Laparoscopic Appendectomy: A Multicenter Prospective Trial
ÇETİNAVCI,D.,DEMİR,M.,DOĞAN,K.,ELBE,H.,SARUHAN,E.2025.Honokiol prevents central kainic acid-induced neurodegeneration by suppressing oxidative stress, inflammation, and TGF-ß1 expression
ÇETİNAVCI,D.,DEMİR,M.,ELBE,H.,SARUHAN,E.2025.Effects of Troxerutin on Oxidative Stress, Inflammation and Galectin-3 Expression in Intracerebroventricular Kainic Acid-Induced Neurotoxicity
ÇETİNAVCI,D.,ELBE,H.,YAŞAR,V.,YİĞİTTÜRK,G.2025.Metformin promotes wound healing in senescent fibroblasts by regulating SIRT1 and FAP-?
ÇETİNAVCI,D.,ELBE,H.,YAŞAR,V.,YİĞİTTÜRK,G.2025.Metformin promotes wound healing in senescent fibroblasts by regulating SIRT1 and FAP-alfa
ÇETİNAVCI,D.,ERTÜRK,N.,SÜZEN,A.,TEKİN,L.,YILMAZ,C.2025.St. John’s Wort Plant Extract Hypercium perforatum in Experimental Colon Anastomosis
ÇİÇEK,Ç.,GÖK,M.,ÖZCAN,M.2025.Exploring the GSTP1 inhibition potential of photosensitizer compounds for enhanced cancer treatment in photodynamic therapy
ÇOLAK,A.,JALALZAI,I.,KAYA,U.,SÖNMEZ,E.2025.Impact of thermal ablation methods on sinus rhythm maintenance after mitral valve surgery in patients with atrial fibrillation
ÇOLAK,A.,KAYA,U.,YILDIZ,A.2025.Post-Infarction Left Ventricular Aneurysm Repair
DABAKOĞLU,E.,TOPAL,Y.,YİĞİT,Ö.2025.A Novel Knowledge Fusion Ensemble for Diagnostic Differentiation of Pediatric Pneumonia and Acute Bronchitis

DEMİRCAN,T.,GÖKTÜRK,T.,GÜP,R.,HÖKELEK,T.,TOPKAYA,C.,YAVUZ,M.2025.Crystal Structure Analysis and Anticancer Potential of a Naphthalene-Based Schiff Base Against Breast Cancer
DEMİRCAN,T.,KAHYAOĞULLARI,B.,YAVUZ,M.2025.Anti-carcinogenic effects of arecaidine but-2-ynyl ester tosylate on breast cancer: proliferation inhibition and activation of apoptosis
DİNÇ,F.,GÜRHAN,C.2025.Dental Functional Status as a Possible Risk Factor of Sarcopenia: A Computed Tomography-Based Study
DOĞRUKÖK,Ö.,GÖLCÜK,Y.,ÖZDEN,F.,ÖZKESKİN,M.2025.The association between urinary incontinence with pelvic pain and sensory-motor function in older women with stroke
EDGÜNLÜ,T.,GÜNGÖRMÜŞ,R.,KAYA,K.,KURT,M.,ÖZDEMİR,Ç.,SÜZEN,A.2025.CYP19 and ESR2 polymorphisms as potential culprits in cryptorchidism
ERKAN,E.,GÜMÜŞ,E.,MANAV,Y.,SANDAL,F.,ŞAHİN,V.,ÜNAL,M.2025.CHEK2 Germline Variants and Their Clinical Implications: Experience from a Turkish Hereditary Cancer Cohort
ERTÜRK,N.,KIRLI,U.2025.Age-Related Differences in Risk Factors and Clinical Features of Cholelithiasis and Biliary Sludge in Children: A Retrospective Cross-Sectional Study
GENÇ,D.,TEKİN,L.2025.CCR2 overexpressing gingiva mesenchymal stem cells provide high intestinal regeneration in a rat model of ulcerative colitis
GÖLCÜK,Y.,KARAKOYUN,Ö.2025.From framework to frontline: Embedding enterprise risk management into emergency department fall prevention
GÖLCÜK,Y.,ŞAHİN,M.2025.Recurrent Falls as a Sentinel Depression and the Pharmacologic Shadow
GÖLCÜK,Y.2025.Combined Right Ventricular Dysfunction and Pulmonary Vascular Resistance Elevation: An Underappreciated Red Flag in Emergency Sepsis Care
GÖLCÜK,Y.2025.Empowering ICU and emergency department nurses in resource-limited sepsis response through action-oriented protocol adaptation – letter on Williams et al.
GÖLCÜK,Y.2025.Enhancing Prehospital Cricothyrotomy: Addressing Gaps in Indications, Outcomes, and Techniques
GÖLCÜK,Y.2025.Enhancing seizure prediction in cerebral venous thrombosis in the emergency department
GÖLCÜK,Y.2025.Frailty, Time-Windowed Mortality, and the Neglected Burden in Younger Adults
GÖLCÜK,Y.2025.From ICU to emergency department: Integrating sustainability for a greener healthcare future
GÖLCÜK,Y.2025.From rural Norway to high-density systems: translating nurse-led emergency models
GÖLCÜK,Y.2025.Impact of initial jugular vein insertion site selection for central venous catheter placement on hemodialysis catheter complications
GÖLCÜK,Y.2025.Letter to the Editor Regarding “Penetrating Brain Injury: Bridging Global Disparities in Care and Advancing Management Strategies”
GÖLCÜK,Y.2025.Letter to the Editor: “Pulse oximetry beyond oxygen saturation: early waveform characteristics in sepsis patients with adverse outcomes”
GÖLCÜK,Y.2025.Letter: Optimizing Emergency Revascularization Decisions Through DVFFR and Phenotyping
GÖLCÜK,Y.2025.Optimizing triptan safety in emergency settings under cardiovascular risk uncertainty
GÖLCÜK,Y.2025.Refining mortality prediction in the transfer of sepsis patients: Biomarkers and frailty assessment
GÖLCÜK,Y.2025.Rethinking risk stratification for infective endocarditis in adults with congenital heart disease: Lessons for emergency medicine
GÖLCÜK,Y.2025.Rethinking Risk Stratification in Emergency Department Patients with Nonsustained Atrial Fibrillation
GÖLCÜK,Y.2025.Robotic assisted central catheter placement feasibility and emergency medicine implications
GÖLCÜK,Y.2025.Standardizing Nonspecific Complaints in Geriatric EMS: Toward Diagnosis-Aware, Frailty-Informed Triage
GÖLCÜK,Y.2025.Toward ED Based Cardio Oncology Pathways From a Nationwide Arrhythmia Cohort
GÜLSEREN,V.,GÜNGÖRDÜK,K.,ŞAHİN,U.2025.Comparative outcomes of hysterectomy using single-port umbilical laparoscopy versus vaginal natural orifice transluminal endoscopic surgery
GÜNER,A.,GÜNER,E.,ÖZLEK,B.,TANIK,V.,UZUN,F.2025.Reply to Letter to the Editor: ‘‘Interpreting the Outcomes of Crossover versus Ostial Stenting in the CROSS-ANATOLIA Registry’’
GÜRSOY,C.,KORKMAZ,T.,SARUHAN,E.,YAŞAR,E.2025.Impact of liberal versus restrictive fluid management on acute kidney ınjury after nephrectomy: a randomised controlled trial with cystatin C evaluation
GÜRSOY,C.,KORKMAZ,T.,SARUHAN,E.,YAŞAR,E.2025.Impact of liberal versus restrictive fluid management on acute kidney injury after nephrectomy: a randomised controlled trial with cystatin C evaluation
GÜRSOY,G.,GÜVENÇ,G.2025.Neutral Position or Contralateral Head Rotation in Vagus Nerve Stimulation Surgery: A Study of Surgical Pathway and Nervus Vagus Position with Peroperative Ultrasonography
GÜRSOY,G.2025.CRP/albumin ratio and WBC values correlate with Ki-67 and survival in glioblastoma multiforme
HARMANDAR,B.,İŞTAR,H.,KORKMAZ,T.2025.Early Predictors of Acute Kidney Injury After Pediatric Cardiopulmonary Bypass: A Retrospective Cohort Analysis
İLHAN,Ç.,KILIÇ,H.2025.Histopathological Correlation of Cases with Epithelial Cell Abnormality Detected in Cervicovaginal Smear Screenings of Turkish Women and Their Association with HPV Subtypes
İMERCİ,A.,NADİYE,K.,ÖZDEN,F.,UYSAL,İ.2025.The Effect of Foot-Ankle Condition On Physical Performance in Cerebral Palsy With Spastic Equinus Deformity
İNANÇ,B.2025.Evaluating the relationship between COVID-19 and suicide deaths in Türkiye
İNANÇ,B.2025.Suicide Data in Türkiye from 2017 to 2022 (Impact of COVID-19)
KALKAN,K.,KIVRAK,A.,ÖZLEK,B.,TANIK,V.,TUNCA,Ç.2025.The monocyte-to-HDL-cholesterol ratio predicts new-onset atrial fibrillation in patients with acute STEMI
KARABAY,Y.,KOPARAL,A.,KÖKSAL,K.,ULUS,G.,YAVAŞOĞLU,A.,YİĞİTTÜRK,G.2025.Protective effect of (±)-gossypol through modulation of VEGF and apoptosis in mice bearing Ehrlich’s solid carcinoma
KARABULUT,S.,KARALEZLİ,A.,TAMER,K.2025.Long-term outcomes of drusenoid retinal pigment epithelium detachment in eyes with age-related macular degeneration
KARAOĞLU,T.,TANRIVERDİ,Ö.2025.Personality Type Shapes Acute Anxiety Response to Music and Medicine Intervention During First Chemotherapy (PEGASUS-2)
KORKMAZ,T.,YAŞAR,E.2025.Reevaluating the Clinical Interpretation of Ultrafiltration Volume and Acute Kidney Injury Risk Following Cardiopulmonary Bypass: Causality, Confounding, or Context?
KOŞAR,M.,TETİKER,H.,UĞUZ,G.2025.Detailed morphometric analysis of the pronator quadratus muscle: a cadaveric study
ÖZEL,T.,TANRIVERDİ,Ö.2025.Serum GFAP as a Potential Biomarker for Chemotherapy-Associated Cognitive Impairment in Elderly Patients with Gastrointestinal Cancers: An Exploratory Study
ÖZLEK,B.,TANIK,V.,TAŞ,A.,TUNCA,Ç.2025.The Scottish inflammatory prognostic score: A novel biomarker for predicting in-hospital mortality in acute heart failure with reduced ejection fraction
ÖZLEK,B.2025.Can SGLT2 Inhibitors Prevent Atrial Fibrillation in HFpEF?
ÖZLEK,B.2025.Takotsubo syndrome and myocardial bridging: bridging the gap between anatomy and pathophysiology
ÖZLEK,B.2025.The Potential Role of SGLT2 Inhibitors in the Management of Amyloidosis
SELÇUK,M.,TAŞKIN,K.2025.Changes in inflammatory markers following electroconvulsive therapy in severe psychiatric disorders: focus on monocyte-to-lymphocyte ratio and systemic inflammation response index
SELÇUK,M.2025.The Impact of Attention-Deficit/Hyperactivity Disorder Treatment on Caregiver’s Burden, Anxiety, and Depression Symptoms
TANRIVERDİ,Ö.2025.Concorde Syndrome in the Treatment of People with Cancer: Validation of a Measurement Instrument
TANRIVERDİ,Ö.2025.CRISPR–mRNA synergy: toward adaptive cancer immunotherapy
TANRIVERDİ,Ö.2025.Ethical and academic dilemmas in authorship of clinical research publications: a medical oncologist’s perspective

Diğer Uluslararası Alan Endeksleri

AKBABA,E.,AKIN,M.,DEMİRTAŞ,B.,EDGÜNLÜ,T.,KASAP,B.,ÖZDEMİR,C.,SEZGİN,B.2025.Deciphering the interplay between NEAT1, miR-139-5p, miR129-5p, TGF-ß1, and collagen type I in pelvic organ prolapse

AKBUĞA,K.,AKDOĞAN,M.,HEKİMSOY,V.,ÖZLEK,B.,SARAÇOĞLU,E.,SEZGİN,A.,ŞAHİN,Y.,TANIK,V.,TUNCA,Ç.2025.Can Large Language Models Guide Aortic Stenosis Management? A Comparative Analysis of ChatGPT and Gemini AI

AKBUĞA,K.,ERGİN,B.,GÖK,S.,KÜRKLÜ,H.,ÖZKAN,M.,ÖZLEK,B.,TANIK,V.,TAŞ,A.,TUNCA,Ç.2025.Pan-Immune-Inflammation Value as an Independent Indicator of Isolated Coronary Artery Ectasia

AKÇADAĞ,Ç.,BEK,V.,CANTAŞ,T.,ÇAMAN,M.,DALOĞLU,E.,DALOĞLU,G.,GÜRSOY,G.,KUTLU,G.,ÖZDEMİR,İ.,ŞAHİN,M.2025.Vagus Nerve Stimulation in Drug-resistant Epilepsy: A Single-center Experience

AKÇADAĞ,Ç.,CENİKLİ,U.,KUTLU,G.2025.A rare cause of trigeminal neuralgia: Arteriovenous malformation in prepontine cistern

AKSAKAL,A.,GÖLCÜK,Y.,KARAKOYUN,Ö.,YILDIZ,K.2025.First Fatal Human Case of Beta-Cyfluthrin Intoxication in Türkiye: A Case Report

ALATAŞ,E.,DEMİR,P.,DERELİ,M.,TETİK,A.2025.When STI Treatment Fails: A Rare Dermatological Presentation of Lung Cancer –A Case Report

ALKAN,A.,IRMAK,Y.,KİTAPLI,S.,PEKTAŞ,G.,TANRIVERDİ,Ö.2025.Treatment Management in Patient with a Prostate Cancer Adenocarcinoma Presenting with Disseminated Bone Marrow Carcinomatosis

ALTINIŞIK,G.,ÇETİN,N.,DURU,Ç.,MCCORMACK,F.,OLCAY,S.,TAPAN,U.2025.Considering Patient Perspective Through Visual Representatives: Telemedicine Gives Voice to Rare Interstitial Lung Disease Patients

ALTUNHAN,H.,ASLAN,Z.,AYDEMİR,Ö.,BAŞ,A.,BENLİ,S.,BÜLBÜL,A.,ÇELİK,İ.,DEMİREL,N.,ERCAN,M.,HAKAN,N.,KAVURT,A.,KEFELİ,D.,KONAK,M.,OĞUZ, D.,ÖZCAN,B.,ÖZLÜ,F.,TEKGÜNDÜZ,K.,TUNCER,O.,TURGUT,M.2025.Surfactant Therapy in Late Preterm Infants with Respiratory Distress in Türkiye: An Observational, Prospective, Multicenter Study

"ARDIÇ,C.,ARICA,S.,ATASOY,V.,BASAT,O.,CAN,H.,EGİCİ,M.,ENGİNYURT,Ö.,ESEN,E.,KAYHAN,T.,ÖZEN,M.,ÖZMEN,S.,POLAT,Ö.,TUNCER,Ö.,YAVUZ,E., YENİÇERİ,E.,ZEREN,Ö.2025.Diyabetik Bireylerin Aşılanmasında Erişkin Aşı_x000D_Polikliniklerinin Rolü - Çok Merkezli Bir Çalışma"

AYDOĞAN,N.,AYDOĞMUŞ,H.,CAN,F.,GÜLTAÇ,E.,KILINÇ,C.,SAVRAN,S.2025.Soft tissue debridement around the subscapularis tendon and effects o n postoperative shoulder joint early range of motion

BARUTÇU,S.,ÖZLEK,B.,TANIK,V.2025.Troponin elevation in supraventricular tachycardia: A narrative review

BAYINDIR,Y.,KÖSE,A.,SAĞLAM,K.,YALÇINSOY,M.,YILMAZ,S.2025.Everolimus induced pneumonitis in a liver transplant patient: Dilemma in the discrimination of pneumonia

CAN,N.,ERGİN,K.2025.Investigation of the Expression Level of Autophagy Proteins in Infertile Men

CAN,Y.,ÇALIŞGAN,B.2025.Psychosocial Factors Associated with Glycemic Control in Pediatric Type 1 Diabetes: Focus on Anxiety, Depression and Peer Bullying

CANTAŞ,T.,DEMİRTAŞ,M.,GÖKDOĞAN,O.2025.Histopathological, Biochemical, and Microbiological Evaluation of Oxygen-Boric Acid (OKSIBOR®), Cipro?loxacin, and Hydrogen Per- oxide in the Rat External Ear Canal

CANTAŞ,T.,DEMİRTAŞ,M.,GÖKDOĞAN,O.2025.Histopathological, Biochemical, and Microbiological Evaluation of Oxygen-Boric Acid (OKSIBOR®), Ciprofloxacin, and Hydrogen Peroxide in the Rat External Ear Canal

CENİKLİ,U.,ÇAMAN,M.,KUTLU,G.,ÖZDEMİR,İ.2025.A rare cause of stroke: Coexistence of Down syndrome and Moyamoya disease

CENK,Y.,DİNÇ,F.,ELVİN,T.,FUNDA,D.,LEYLA,T.,TANRIVERDI,E.,TEKİN,L.,YAZKAN,C.2025.Adenoid Cystic Carcinoma of the Breast: A Rare Salivary Gland-Type Tumor with Favorable Prognosis

CENK,Y.,ELVİN,T.2025.Staged Autologous Reconstructıon İn Advanced Stage Breast Cancer: A Case Report

ÇALIŞ,İ.,MUTLU,F.,SABAH,M.,TURGUT,C.2025.Determination of the effects of monosodium glutamate, calcitriol and coenzyme Q substances on s uppressing immune system cells

ÇELİK,S.,İLHAN,Ç.2025.The influence of Mast Cells on prognosis in Colorectal Carcinoma

DALTABAN,B.,GÜRSOY,G.,GÜVENÇ,G.2025.Elderly Traumatic Brain Injury (eTBI) Scoring System: A Much More Effective New Classification

DEMİRCAN,T.,DEWİ,F.,FAHMİ,M.,HAYATİ,A.,IDRİS,M.,JAMİL,A.,LİTAZKİYYAH,L.,ROHMATİKA,A.,ROSYİDAH,A.,SUGİHARTO,S.2025.Plant-based synthesis of gold and silver nanoparticles using Artocarpus heterophyllus aqueous leaf extract and its anticancer activities

DEMİRCAN,T.,DEWİ,F.,İ,R.,JAMİL,A.2025.Exploring 5,7-dimethoxyflavone from Piper ornatum as a novel anti-breast cancer candidate: insights from in silico analysis

DEMİRCAN,T.,LİMB,V.,PRİMULA,D.,ROHMATİKA,A.,SAKİNAH,J.2025.Discovering the potential of bioactive compounds from curcuma aeruginosa a s anti-ovarian cancer agent through in silico approach targeting TNF?

DURSUN,A.,ERTÜRK,N.,KARAKUŞ,S.,KOCAOĞLU,İ.,SÜZEN,A.2025.Association of Gastroschisis and Type-1 Biliary Atresia

GÖK,M.,ÖZEL,T.,SARITAŞ,Ö.,YAZICI,B.,YÜKSEL,N.2025.Eyelid skin and fibroadipose tissue MMP-1, MMP-3, TNF-?, and IL-6 levels in patients with inactive moderate-to-severe Graves' orbitopathy

GÖLCÜK,Y.,GÜLER,L.2025.The First Fatal Helicopter Emergency Medical Services Crash in Turkey: Weather, Human Factors, and Lessons Learned

GÖLCÜK,Y.,KARAKOYUN,Ö.,KARAKOYUN,Z.,KARAMAN,K.2025.Anatomical Evaluation of Proximal Femur Fractures in Trauma Patients Aged 65 or Older Admitted to the Emergency Department

GÖLCÜK,Y.,KARAKOYUN,Ö.2025.Statistical considerations in the pediatric simple triage score

GÖLCÜK,Y.,SARAÇOĞLU,G.,TÜRKMEN,T.2025.Ocular Anticholinergic Toxicity from Datura arborea: A Reversible Mimic of Third Nerve Palsy

GÖLCÜK,Y.2025.Pharmacist Preparation of 4F-PCC in the Emergency Department: Implications for Hemorrhage Management

HARMANDAR,B.,İŞTAR,H.2025.Double Aortic Arch And Ventricular Septal Defect With Pulmonary Atresia: A Rare Combination In A Congenital Heart Surgery

HARMANDAR,B.,İŞTAR,H.2025.Infective Endocarditis With a Giant Vegetation on the Tricuspid Valve With a Congenital Ventricular Septal Defect i n a 63-Year-Old Patient

HARMANDAR,B.,İŞTAR,H.2025.Tetralogy of Fallot with Absent Pulmonary Valve Syndrome: A Case Series

HARMANDAR,B.,İŞTAR,H.2025.Tetralogy of Fallot, Absent Vena Cava Superior, Persistent Left Vena Cava Superior, and Interrupted Vena Cava Inferior: A Case of Struggle in Open Heart Surgery

İNANÇ,B.,TOPAL,Y.,YILMAZ,V.2025.Hospitalized with a lower respiratory tract infection, evaluation of children aged 2-5 in terms of breast milk intake

İŞTAR,H.2025.Cystic tumor of atrioventricular node: a narrative systematic review

KARAKUŞ,S.,SÜZEN,A.2025.Early Surgical Repair in a Patient with Post-Traumatic Complete Posterior Urethral Rupture Associated with both Vaginal and Rectal Injury

KORKMAZ,T.,SEZGİN,Ç.2025.Anesthetic Management in a Neonate Undergoing Percutaneous Balloon Pulmonary Valvuloplasty: A Case Report

KOŞAR,M.,TETİKER,H.,UĞUZ,G.2025.Detailed morphometry of the palmar cutaneous branch of the median nerve in the wrist: a cadaver study

ÖZEL,T.,TANRIVERDİ,Ö.2025.Serum GFAP as a Potential Biomarker for Chemotherapy-Associated Cognitive Impairment in Elderly Patients with Gastrointestinal Cancers: An Exploratory Study

ÖZLEK,B.,SEZGİN,A.,TANIK,V.2025.Reply to the Letter to the Editor: Can Large Language Models Guide Aortic Stenosis Management? A Comparative Analysis of ChatGPT and Gemini AI

ÖZLEK,B.,SEZGİN,A.,TANIK,V.2025.Uric Acid/Albumin Ratio: Beyond Risk Stratification to Therapeutic Guidance in Hypertension-Uncorrected Proof

ÖZLEK,B.,TANIK,V.2025.SGLT2 inhibitors in cardiac amyloidosis: mechanistic insights and clinical perspectives—a narrative review

Ulusal Makale

Ulakbim/TR DİZİN

ACAR,Z.,AKKAYA,S.,ÇAKMAK,R.,ÖZCAN,M.2025.Sağlık Hizmetleri Meslek Yüksekokulu Öğrencilerinin Merhamet Düzeyleriyle Yaşlı Ayrımcılığına Yönelik Tutumları Arasındaki İlişkinin Değerlendirilmesi.

AKBABA,E.,AKIN,M.,DEMİRTAŞ,B.,EDGÜNLÜ,T.,KASAP,B.,ÖZDEMİR,Ç.,SEZGİN,B.2025.Deciphering the interplay between NEAT1, miR-139-5p, miR-129-5p, TGF-ß1, and collagen type I in pelvic organ prolapse

AKÇADAĞ,Ç.,BEK,V.,CANTAŞ,T.,ÇAMAN,M.,DALOĞLU,E.,DALOĞLU,G.,GÜRSOY,G.,KUTLU,G.,ÖZDEMİR,İ.,ŞAHİN,M.2025.Vagus Nerve Stimulation in Drug-resistant Epilepsy: A Single-center Experience
AKDAŞ,M.,DEMİR,K.2025.COVID 19 Pandemisinde Hekime Yönelik Şiddet Haberlerinde Medya Etiği
AKKAYA,E.,GÜNGÖR,S.,SUCU,P.,TUNÇAY,E.,USTA,B.,YALÇINSOY,M.,YILMAZ,A.2025.Associations of Acute Phase Reactants with Disease Activity and Radiological Involvement in Pulmonary Tuberculosis
ALAÇAMLI,G.,YAKAR,K.2025.One-year Outcomes of Photorefractive Keratectomy and Factors Influencing Its Efficacy
ALKAN,A.,ÇAY,Ş.,ERGÜN,G.,GÜÇ,Z.,KARAKAŞ,Y.,ÖKSÜZOĞLU,Ö.,ÖZGÜN,G.,ŞAKALAR,T.,TANRIVERDİ,Ö.,YAŞAR,H.,YAVUZŞEN,T.2025.Ostracism in Adolescent Cancer Patients and Predictors (OSTRACA Study): A Pilot Study of the Palliative Care Working Committee of the Turkish Oncology Group (TOG)
ALKAN,A.,ÇAY,Ş.,TUNCAY,G.2025.Evaluation of the Opinions and Anxiety Levels of Female Breast Cancer Patients Receiving Outpatient Chemotherapy Regarding Fertility
ALKAN,A.,GÜRSOY,C.,GÜRSOY,G.,KAYA,Ç.2025.The Neurological Outcomes of Amantadine Hydrochloride in Different Etiologies of Traumatic Brain Injury
ALTIPARMAK,B.,DEMİRBİLEK,S.,GÜMÜŞ,D.,KORKMAZ,T.,UYSAL,A.2025.Comparison of Erector Spinae Plane Block and Caudal Block in Pediatric Patients
ARGUVANLI,Ç.,ÖZBEK,Ç.,ÖZCAN,M.,ÖZEL,T.,YÜCE,E.2025.Şefkat mi, Küçümseme mi? Yaşçı Dil (Elderspeak) Kavramının Türkçe Literatüre Kazandırılması
"ARSLANER,M.,KASAP,B.2025.A prospective study on the effects of total abdominal_x000D_intrafascial hysterectomy for benign indications on patients'_x000D_pelvic floor functions"
ASTARCIOĞLU,M.,BORAN,P.,CAN,Y.,ERTÜRK,E.,TOKUÇ,A.,TUTAR,E.,YILMAZ,L.2025.Heart Rate Variability and Diastolic Dysfunction in Children with Type 1 Diabetes: A Cross-Sectional Study
AŞIK,A.,ÇELEBİ,Ç.,GASIMLI,R.,GÜNDÜZ,C.,KAYABAŞI,Ç.,OKCANOĞLU,T.,ÖZMEN,Y.,TAYFUR,E.2025.Investigation of anti-cancer efficiency of DZNep and Stauprimide combination in breast cancer
"BABEKOĞLU,M.,BALCI,Y.,KARAKUŞ,H.,TUNÇ,M.2025.Alkol veya İlaçla Kolaylaştırma Şüphesi Olan Cinsel Suç Olgularının _x000D_Retrospektif Değerlendirilmesi"
BADAK,B.,ÇALIŞ,İ.,TURGUT,C.,YELKEN,B.,YÜCEL,D.,YÜCEL,E.2025.Antiproliferative and cytotoxic activity of Papaver somniferum seed oil on human breast cancer cell lines
BALCI,Y.,ERSOY,B.,İLİNGİ,U.,MUTLU,E.2025.Cases detected with sildenafil/tadalafil/vardenafil in autopsies performed in Muğla: retrospective evaluation
BALCI,Y.,TARIMER,M.,YILDIRIM,U.,YURTSEVEN,O.2025.Elektroşok Silahları: Güvenlik Aracı mı, Tehlike Kaynağı mı? (İki Olgu Sunumu)
BALCI,Y.,TARIMER,M.,YILDIRIM,U.,YURTSEVEN,O.2025.Oluşma Şekline Göre Cam Yaralanmalarının Değerlendirilmesi
BAYIRLI,A.,ÇİÇEK,H.,DEMİRBAŞ,A.,EREN,B.,SEZGİN,S.,TEKİN,L.2025.Histopathological evaluation of the effect of microspheres with different natural bioactive components (Ganoderma lucidum and Inula graveolens) on osteoblastic activity in rats with experimental bone wounds
BECİT,K.,ÖNCÜ,Ş.,PEKTAŞ,G.,PEKTAŞ,M.,SADİ,G.,YILMAZ,F.2025.Evaluation of current survival and prognostic factors in multiple myeloma: Staging ISS or R-ISS?
CAN,F.,GÜLTAÇ,E.,KILINÇ,C.,KILINÇ,R.2025.The effect of cable fixation on union time in subtrochanteric femur fractures treated with cephalomedullary nailing
CAN,Y.,GER,G.,SÖBÜ,E.2025.Incidence and clinical outcomes of congenital hypothyroidism: A retrospective study based on newborn screening data from Muğla Province, Türkiye
CANTAŞ,T.,HARMANDAR,B.,İŞTAR,H.,KORKMAZ,T.2025.Açık Kalp Cerrahisi Yapılmış Yetmiş Yaş ve Üzeri Hastalarda Preoperatif Ve Postoperatif Risk Faktörleri: Tek Merkez Deneyimi
CANTAŞ,T.,HARMANDAR,B.,İŞTAR,H.,KORKMAZ,T.2025.Preoperative and Postoperative Risk Factors in Septuagenarian and Elderly Patients Undergoing Open Heart Surgery: A Single-Center Experience
CANTAŞ,T.,VAROL,B.2025.Results of Applied Biostatistics Course for Medical Specialty Students: Effect on Statistics Anxiety
CENİK,M.,DEMİRTAŞ,B.,EDGÜNLÜ,T.,KILIÇ,A.,ÖZDEMİR,Ç.,ŞAHİN,N.2025.The Association between GHRL and LEP Gene Polymorphisms and ADHD: Evidence from a Pediatric Cohort
CENK,Y.,ILGAZ,K.,OKAY,N.,ÖNDER,Ö.,ÖZCAN,D.,SAMET,Ş.2025.Retrospective Analysis of Our Colorectal Cancer Cases: 10 Years of Experience
ÇAKICI,K.,KÖSEOĞLU,S.,YAVUZ,F.2025.Clinical, Radiological and Histopathological Characteristics of Unilateral Sinonasal Lesions: An 8-Year Retrospective Study of 202 Patients
ÇETİN,M.,MALAS,M.,SULAK,O.,ŞENER,E.,UĞUZ,G.2025.Evaluation of Cerebral Hemisphere and Ventricular Development in the Fetal Period Using Magnetic Resonance Imaging
ERTUĞRUL,Ş.,GÖLCÜK,Y.2025.The prognostic value of MELD-XI in emergency department patients with ST-segment elevation myocardial infarction
GÜRSOY,G.,GÜVENÇ,G.2025.Anterior Cervical Discectomy and Fusion vs Posterior Key-Hole Foraminotomy in Single Level Cervical Discopathy
GÜRSOY,G.,GÜVENÇ,G.2025.MRI morphometric analysis of anatomical structures affecting transsphenoidal surgery in acromegaly
GÜRSOY,G.,GÜVENÇ,G.2025.SINGLE CENTER SURGICAL COMPLICATIONS IN VAGUS NERVE STIMULATION SURGERY
KIRLI,İ.,SALMAN,C.,ŞAHİN,C.,TUNCA,H.,YENİÇERİ,E.,YILMAZ,V.2025.Effect of Metformin usage on Vitamin B12 deficiency in patients with Type 2 Diabetes Mellitus
TEKİN,L.,ÜNÇEL,M.2025.Inflammation Tumor Microenvironment and Mast Cells in Breast Cancer
TETİKER,H.,UĞUZ,G.2025.Evaluation of the Necessity of Anatomy During Postgraduate Medical Education

Diğer Ulusal Alan Endeksleri

ALATAŞ,E.,DEMİR,P.,KÖROĞLU,A.,ÖZALP,Ö.,ÖZŞEKER,H.2025.Poroid Hidradenoma: Succesfully Treated with Excision A Case Report
ALKAN,A.,IRMAK,Y.,KİTAPLI,S.,PEKTAŞ,G.,TANRIVERDİ,Ö.2025.Treatment Management in Patient with a Prostate Cancer Adenocarcinoma Presenting with Disseminated Bone Marrow Carcinomatosis
BEK,V.,KUTLU,G.,ÖZDEMİR,İ.2025.The Importance of Sleep and Sleep Disorders in Multiple Sclerosis
ÇAKICI,K.,GÖKDOĞAN,O.2025.Otitis Media İn Immunodeficient Children
"KASAP,B.2025.Genitoüriner Sendrom Tedavisinde Güncel Yaklaşımlar"

Bildiri

Uluslararası

ABACI,C.,ACAR,E.,GÖLCÜK,Y.,URAL,E.2025.Concurrent Cerebral Venous Sinus Thrombosis and Subdural Empyema Secondary to Sinusitis: A Rare Case Report
ABACI,C.,AKSAKAL,A.,GÖLCÜK,Y.,İNAN,M.,ÖZTÜRK,A.2025.Severe Methemoglobinemia Following Excessive Prilocaine Use in a Patient with Unrecognized Iron-Deficiency Anemia
ABACI,C.,BOZ,Ö.,ÇELİK,N.,GÖLCÜK,Y.2025.Ischemic Stroke Associated with Sexual Intercourse
ACAR,E.,GÖLCÜK,Y.,GÜRSOY,C.,ÖZTÜRK,A.,YIKILMAZ,U.,YILDIRIM,S.2025.A Fatal Course of Esophageal Perforation Complicated by Pneumomediastinum and Pneumothorax in an Elderly Patient
AKSAKAL,A.,GÖLCÜK,Y.,İBRADİ,Y.2025.A Rare Lumbar Presentation of a Morel-Lavallée Lesion Mimicking Soft Tissue Hematoma
AKSAKAL,A.,GÖLCÜK,Y.,İBRADİ,Y.2025.Hematoma and Torsion of a Previously Orchiopexied Testis Following Blunt Trauma
AKSAKAL,A.,GÖLCÜK,Y.,KARAKAYA,T.,YILDIRIM,S.2025.Management of Recurrent ICD Shocks During Ventricular Tachycardia Storm in a Patient With Biventricular Assist Device A Case Report
AKSAKAL,A.,GÖLCÜK,Y.,KARAKOYUN,Ö.,YILDIZ,K.2025.Fatal Cyfluthrin Intoxication Following Accidental Topical Exposure in a 67-Year-Old Woman: A Case Report
"AKSAKAL,A.,GÖLCÜK,Y.,KIŞLA,S.,YILDIZ,K.2025.One CT, One Chance: Rapid Neurological Collapse from a Spontaneous Acute-on-Chronic Subdural Hematoma in an El_x000D_derly Patient on Clopidogrel"

AKSAKAL,A.,GÖLCÜK,Y.,YİĞİT,H.2025.Delayed Presentation of a Retained Central Venous Guidewire Mimicking a Clavicular Abscess: A Case Report from the ED
ALATAŞ,Ö.,GÖLCÜK,Y.,YİĞİT,H.2025.Isolated Truncal Ataxia as the Sole Presentation of Suspected Vertebral Artery Dissection A Diagnostic Challenge in the ED
ARSLAN,Ö.,ÖZCAN,M.2025.FOOD INSECURITY AMONG OLDER ADULTS: ETHICAL DIMENSIONS OF AN INVISIBLE CRISIS
ARSLAN,Ö.,ÖZCAN,M.2025.GENDERED DYNAMICS OF LONELINESS IN THE AGING PROCESS AND THE SOCIAL PRESCRIBING APPROACH
ARSLAN,Ö.,ÖZCAN,M.2025.SPOUSAL CAREGIVERS IN LATER LIFE: THE DYNAMICS OF RECIPROCAL VULNERABILITY BETWEEN CAREGIVER AND CARE RECIPIENT
"AŞIK,A.,BAL,A.,ÇOBAN,Y.,DUYU,M.,EVREN,G.,EYDURAN,E.,HAVAN,M.,KENDİRLİ,T.,KINIK,K.,ÜDÜRGÜCÜ,M.,YENER,N.,YILDIZDAŞ,R.,ZENGİN,N.2025.Characteristics of infants and children admitted to pediatric intensive care unit due to respiratory syncytial virus (RSV): Retrospective multicenter study in Türkiye_x000D_(RSVP Study 2020-2024)_x000D_"
BARAN,B.,GÖLCÜK,Y.,İBRADİ,Y.,OLGUN,F.2025.Scorpion Sting in Late Pregnancy Caused by Mesobuthus gibbosus
BAŞARAN,Ö.,BİTEKER,M.,ÇELİK,O.,ÇİL,C.,DOĞAN,V.,KAYIKÇIOĞLU,L.,MERT,K.,ÖZLEK,B.,ÖZLEK,E.,YUNUS,G.2025.Gender disparities in the management of lipid-lowering therapy for atherosclerotic cardiovascular disease: Insights from the Ephesus study
BAŞER,H.,GÖLCÜK,Y.,KILIÇ,R.,ŞAHİN,S.2025.Diagnosing Thrombotic thrombocytopenic purpura Without ADAMTS13
BİTON,B.,KORKMAZ,Ş.,SÜL,S.,TAMER,K.2025.Evaluation of Outer Retinal Layers in Eyes with Quiescent Type 1 Neovascularization in Nonexudative Age-related Macular Degeneratio
BOZ,Ö.,GÖLCÜK,Y.,SAMAN,Z.2025.Renal Infarction in a Young Adult Without Classical Risk Factors: A Diagnostic Challenge in the Emergency Department
"CANTAŞ,T.,GÖLCÜK,B.,GÖLCÜK,Y.,KARAKOYUN,Ö.,YILMAZ,M.2025.Development of a Machine Learning-Based Risk Score for Predicting Adverse Outcomes in Rhabdomyolysis_x000D"
CANTAŞ,T.,VAROL,B.2025.Tıp Eğitiminde Biyoistatistik Kaygısı ve Katılım Profilleri
CANTAŞ,T.2025.Model-Agnostic Interpretable Machine Learning Approach For Early-Stage Alzheimer's Disease Prediction
CENK,Y.,DENİZ,T.,HARUN,Ö.,KUBİLAY,S.,ÖNDER,Ö.,ÖZCAN,D.,SAMET,Ş.2025.Kristalize Fenol ile Minimal İnvaziv Pilonidal Sinüs Tedavisi: Yenilikçi Bir Uygulama
"CENK,Y.,FUNDA,D.,LEYLA,T.2025.MEMEDE KİTLE RAPOR EDİLEN ERKEK HASTALARDA TRU-CUT BİYOPSİ SONUÇLARININ_x000D_DEĞERLENDİRİLMESİ"
CENK,Y.,HARUN,Ö.,KUBİLAY,S.,ÖNDER,Ö.,ÖZCAN,D.,SAMET,Ş.2025.Korkulu Rüya ''At Nalı Fistüller'': Klinik Deneyimimiz
CENK,Y.2025.Meme Koruyucu Cerrahide Onkoplastik Yaklaşım: Tek Merkezden 70 Hastalık Uygulama Serisi
ÇAMAN,M.,ÖZDEMİR,İ.,SARAYDAR,O.2025.An Overview of Cannabinoid Use in Patients with Drug-Resistant Epilepsy and Our Clinical Experience
DİNÇ,F.,ELBE,H.2025.Canvas to Clinic: Integrating Historical Paintings in Modern Cancer Diagnosis
DİNÇ,F.,TEKİN,L.,YAZKAN,C.2025.Memede Kitle Rapor Edilen Erkek Hastalarda Tru-Cut Biyopsi Sonuçlarının Değerlendirilmesi
DURSUN,A.,ERTÜRK,N.,KARAKUŞ,S.,SABUNCU,S.,SÜZEN,A.,UYSAL,A.2025.Our Approach to Patients Presenting with Button Battery and Sharp Object Ingestion
DURSUN,A.,ERTÜRK,N.,KARAKUŞ,S.,SABUNCU,S.,SÜZEN,A.,UYSAL,A.2025.Our approch to patients presenting with button battery and sharp object
EKER,O.,ETUŞ,V.,KARABAĞLI,H.,MORALI,G.,ŞAHİNOĞLU,M.,ŞEN,H.,TAŞKAPILIOĞLU,M.2025.Effectiveness of Multiple Endoscopic Fenestrations for the Treatment of Sylvian Fissure Arachnoid Cysts: a Multicenter Study
GÖLCÜK,Y.,GÜL,Y.2025.Comparative Diagnostic Performance of Four Clinical Decision Rules in Isolated Acute Ankle Injuries
GÖLCÜK,Y.,KARAKOYUN,Ö.,KARAKOYUN,Z.2025.Anatomical Silence in Emergency Medicine Consent Forms: A Medical Anthropological Evaluation
GÖLCÜK,Y.,KAYA,M.,YILDIRIM,B.2025.Academic Footprint of Global Emergency and Critical Care (2022–2025): A Bibliometric Analysis
GÖLCÜK,Y.,KILIÇ,R.,ÜSTÜN,O.,YILDIRIM,S.2025.Rare Iliac Vascular Trauma in a Child Following Bicycle Accident
GÖLCÜK,Y.,OLGUN,F.,ŞAHİN,M.2025.Diagnostic Challenge in the Emergency Department: A Case of Suspected Lyme Disease Following Ixodes Tick Bite
GÖLCÜK,Y.,SAMAN,Z.,SARAÇOĞLU,G.2025.Pectoralis Muscle Hematoma in a Hemodialysis Patient Following Minor Trauma
GÖLCÜK,Y.,YILDIZ,K.2025.Euglycemic Diabetic Ketoacidosis Induced by Dapagliflozin: A Case Report
GÖLCÜK,Y.,YILDIZ,K.2025.Traumatic Aortic Transection Following Motor Vehicle Collisions: A Four-Patient Case Series
GÖLCÜK,Y.,YİĞİT,H.2025.Leriche Syndrome in the Emergency Department: A Four-Patient Case Series
"GÖLCÜK,Y.,YİĞİT,H.2025.Unexpected Cardiopulmonary Collapse in an Ambulatory Patient: A Case of Resuscitation-Responsive Saddle Pulmonary _x000D_Embolism"
KADERLİ,A.,MEMİŞ,B.,PROTTI,F.,RIVOLTA,M.,SÜL,S.,TAMER,K.,TOMA,C.2025.Can baseline structural OCT predict the differentiation of ischemic from non-ischemic type in retinal vein occlusion?
KARABAĞLI,H.,KARABAĞLI,P.,ŞAHİNOĞLU,M.2025.Pediatric Calvaryal Tumors

Ulusal

AKCAN,A.,AKYILDIZ,C.,ALP,Ü.,AYGÜN,C.,BİLGİN,L.,BOZDAĞ,Ş.,BOZKURT,Ö.,BULUT,Ö.,BÜLBÜL,A.,BÜYÜKEREN,M.,BÜYÜKKALE,G.,ÇELİK,İ.,ÇELİK,Y.,ÇETİN,H.,ÇETİNKAYA,M.,ÇOBAN,D.,DUMAN,N.,EGELİ,T.,GÖKMEN,Y.,GÖKMEN,Z.,GÜNEY,M.,İLHAN,Ö.,İŞLEYEN,F.,KADER,Ş.,KAHVECİ,H.,KANMAZ,K.,NARLI,N.,OKULU,E.,ONGUN,H.,ÖZDEMİR,A.,ÖZDEMİR,M.,ÖZDEMİR,Ö.,ÖZKAN,H.,SAYGILI,K.,ŞİMŞEK,H.,TANRIVERDİ,S.,TARAKÇI,N.,TEKGÜNDÜZ,K.,TEREK,D.,TÜZÜN,F.,UYGUR,Ö.2025.Aşırı küçük preterm bebeklerde RDS'den ağır BPD'ye ventilasyon stratejileri: çok merkezli ulusal anket çalışması
AKÇADAĞ,Ç.,BEK,V.,CANTAŞ,T.,ÇAMAN,M.,DALOĞLU,G.,GÜRSOY,G.,KUTLU,G.,ÖZDEMİR,İ.,ŞAHİN,M.2025.MUĞLA SITKI KOÇMAN ÜNİVERSİTESİ TIP FAKÜLTESİ NÖROLOJİ ANABİLİM DALI'NDA VAGAL SİNİR STİMÜLASYONU TECRÜBEMİZ
AKINCI,A.,ÇINAR,N.,DEMİR,P.,DİNÇ,F.,ÖZDEMİR,H.,ÖZGÜL,S.2025.Rozasea Hastalarının Non-Alkolik Yağlı Karaciğer ile İlişkisi
AKKAYA,A.,HAKAN,N.,HUMBATOVA,G.,İLHAN,Ö.,KAYA,D.,KOCAOĞLU,İ.2025.Yenidoğan ünitesinde ve pediatri servisinde fototerapi alan bebeklerde fototerapi etkinliğinin karşılaştırılması
AKKAYA,A.,HAKAN,N.,İLHAN,Ö.,KOCAOĞLU,İ.2025.Yenidoğanlarda entübasyon tüpü derinliğinin belirlenmesinde üç yöntemin karşılaştırılması: NTM, ağırlık, doğum haftası?
AKTAŞ,S.,ALKAN,Ö.,AYDEMİR,C.,BAŞTUĞ,O.,ÇALIŞICI,E.,DEMİR,A.,ERCAN,M.,GÖKMEN,Y.,GÜL,D.,HAKAN,N.,İLHAN,Ö.,İŞCAN,B.,KAZANCI,E.,ÖZDEMİR,A.,ÖZER,F.,SAYGILI,K.,URAŞ,N.,YEŞİLIRMAK,D.2025.Pretermlerde taburculuk sonrası beslenmede taburculuk sonrası formulanın büyüme üzerine etkisinin değerlendirilmesi
ARAYICI,S.,ÇELİK,K.,HAKAN,N.,İLHAN,Ö.,KOCAOĞLU,İ.,ÖZKAN,N.2025.Entübasyon sırasında nazal intermittan pozitif basınçlı ventilasyon (NIPPV) uygulaması entübasyon başarısını artırır mı?
ARSLAN,C.,TOGAN,T.,YEŞİL,C.2025.Akut Hepatit A Enfeksiyonu'na Sekonder Kolestaz'lı Olgunun Kortikosteroid ile Tedavi Edilmesi
ARSLAN,C.,TOGAN,T.,YEŞİL,C.2025.Kozmetik İşlem Sonrası Gelişen ve Yoğun Bakımda Takip Edilen İatrojenik Botulizm Olgusu
ARSLAN,C.,YEŞİL,C.2025.İzole Laringeal Mukoza Tutulumlu Leishmaniasis; Vokal Kord Leishmaniasis Olgusu
AYDOĞAN,N.,BERTAN,T.,HUMBATOVA,G.,İLHAN,Ö.,İMERCİ,A.,TİMUR,N.2025.Kompartman sendromunun en tehlikeli yaş grubu: Neonatal kompartman sendromu olgusu
AYDOĞAN,N.,GÜLER,İ.,İMERCİ,A.2025.Serebral Palsili Çocuklarda Alt Ekstremite Cerrahilerinin Sağlıkla İlgili Yaşam Kalitesine Etkisi
"BAKİYE,U.,BAŞAK,A.,CENK,Y.,SİNAN,P.,TOLGA,K.2025.Romboid İnterkostal Sinir Bloğunun Onkolojik Meme Cerrahisi Sonrası Kronik Ağrı İnsidansı Ve Akut Ağrı Skorları Üzerine Etkisi"
ÇAMAN,M.,KAPLAN,M.,ÖZDEMİR,İ.2025.ATAKSİ HASTALARINDA FAMPRİDİN TEDAVİSİNE GENEL BİR BAKIŞ VE KLİNİK TECRÜBEMİZ
DURSUN,A.,ERTÜRK,N.,KARAKUŞ,S.,KOCAOĞLU,İ.,SÜZEN,A.2025.Association of Gastroschisis and Type-1 Biliary Atresia
DURSUN,A.,ERTÜRK,N.,KARAKUŞ,S.,SÜZEN,A.2025.Çocuk Yanık Odasında Yatarak Tedavi Alan 0-17 Yaş Hastaların 7 Yıllık Değerlendirilmesi
DURSUN,A.,ERTÜRK,N.,KARAKUŞ,S.,SÜZEN,A.2025.Yenidoğan bebekte sakrokokssigeal teratom eksizyonu sonrası yara açılması

EDGÜNLÜ,T.,KURT,M.,SÜZEN,A.2025.Hipospadiaslı hastalarda Mir-200, Zeb1 ve TGF-SS1 ve SMAD2/3 genlerinin moleküler analizi
GÖLCÜK,Y.,GÜLER,L.2025.Bir Üniversite Hastanesi Acil Servisine Ambulansla Getirilen Hastaların Retrospektif Analizi
GÜNAYDIN,T.,KARAKOYUN,Z.,KOŞAR,M.,SOYUER,B.,TETİKER,H.,UĞUZ,G.,YÖRÜK,M.2025.Three-dimensional digital bone atlas

Kitap

Uluslararası

ALATAŞ,E.,PIÇAKÇIEFE,M.2025.Cosmetic Industry - Trends, Products and Quality Control/Aging, Aging Skin, and Anti-Aging Approaches
ALTIPARMAK,B.2025.Geriatrik Hastalarda Anestezi Yönetimi/GERİATRİK HASTALARDA POSTOPERATİF AKUT AĞRI YÖNETİMİ
CENİK,M.,DEMİRTAŞ,B.,EDGÜNLÜ,T.2025.Kanserle Mücadelede Geleceğe Yönelik Stratejiler/miR-1343-3p ile İlgili Genlerin Kanserle İlişkili Düzenleyici Ağının in Silico Analizi
ÇAMAN,M.,KUTLU,G.2025.Hematolojik Hastalıkların Fizyopatolojik Temelleri/Nöropati
DİNÇSOY,A.,KARİMİ,N.2025.Cell Biology and Translational Medicine, Volume 24/The Role of Mesenchymal Stem Cell-Derived Exosomes in Skin Regeneration, Tissue Repair, and the Regulation of Hair Follicle Growth
EDGÜNLÜ,T.,EROL,D.2025.Epigenetik: Genomun Senfonisi/Mitokondral Epigenetik
KASAP,B.2025.Menopozla İlgili Genitoüriner Sendromda Güncel Yaklaşımlar/Genitoüriner Sendrom Tedavisinde Güncel Yaklaşımlar
ÖZEL,T.2025.Klinik Biyokimyada Yeni Yaklaşımlar Metabolik ve Klinik Yönler/KAS-İSKELET SISTEMI HASTALIKLARINA BIYOKIMYASAL BAKIŞ
TOPAL,Y.2025.Çocuklarda Karın Ağrısı/Çocuklarda Tekrarlayan Karın Ağrıları

Ulusal

ALKAN,A.2025.Güncel Psikiyatri Çalışmaları V/Kanser Hastalarında Parental Distres
CENGİZ,N.2025.Türkiye Klinikleri-Çocuk Nefrolojisi Özel Sayı, Sistemik Hastalıklarda Nefrolojik Sorunlar/Kontrast Nefropatisi
ÇOBAN,Y.,YILDIZDAŞ,R.2025.Tüm Yönleriyle Pediatri/SEPSİS, SEPTİK ŞOK
ÇOBAN,Y.2025.Tüm Yönleriyle Pediatri/ŞOK
ÇOLAK,A.,İŞTAR,H.2025.KAROTİD ARTER HASTALIKLARI ve TEDAVİLERİ/
ÇOLAK,A.,İŞTAR,H.2025.KAROTİD ARTER HASTALIKLARI VE TEDAVİLERİ-/
OLGUN,H.2025.Tüm Yönleriyle Pediatri/Kardiyoloji

Kitap İçinde Yazarlık

Uluslararası

AHMADOV,A.,BÜYÜKSAYIN,O.,CAN,F.2025.Temel Artroskopi/Femoroasetabular Sıkışma Sendromu Radyolojisi
AKARKEN,İ.2025.Türkiye Klinikleri Üroloji - Özel Konular- Üst Üriner Sistem Ürotelyal Kanserleri/Üst Üriner Sistem Ürotelyal Kanserlerinde Epidemiyoloji, Etiyoloji ve Risk Faktörleri
CAN,F.2025.Temel Artroskopi/Artroskopinin Tarihçesi
CAN,N.2025.HEALTH & SCIENCE 2025 -III-/NEW TECHNOLOGY APPLICATIONS IN ASSISTED REPRODUCTIVE TREATMENT METHOD
CAN,N.2025.HEALTH & SCIENCE 2025-IV/EVALUATİON OF LABORATORY STAGES İN ASSİSTED REPRODUCTİVE TECHNOLOGY CENTERS
CAN,N.2025.SAĞLIK & BİLİM 2025 HİSTOLOJİ VE EMBRİYOLOJİ-III/PREİMPLANTASYON EMBRİYO GELİŞİMİ VE GENETİK DÜZENLEYİCİ FAKTÖRLER
CANTAŞ,T.2025.Sağlık Bilimlerinde Disiplinlerarası Perspektifler ve Klinik Yansımalar/Sağlık Bilimlerinde Güç Analizi: Kavramsal ve Uygulamalı Bir Yaklaşım
CANTAŞ,T.2025.Sağlık Bilimlerinde Güncel İstatistik Yöntem ve Uygulamalar/Sağlık Bilimlerinde Değişken Seçimi Yöntemleri
CENGİZ,N.,ORTANCA,A.2025.Tüm Yönleriyle Pediatri/Antenatal Hidronefroz
CENK,Y.,VEYSEL,A.2025.Enfeksiyon Hastalıklarında Güncel Klinik Yaklaşımlar: Spondilodiskitler, Cerrahi Enfeksiyonlar, Gebelik ve Hıv/CERRAHİ ALAN ENFEKSİYONLARI
ÇALIŞ,İ.,MERCAN,T.2025.TIPTA İLERİ BİYOTEKNOLOJİK UYGULAMALAR/PATCH CLAMP SİSTEMİNİN KULLANILDIĞI ALANLAR
ÇALIŞ,İ.,MERCAN,T.2025.TIPTA İLERİ BİYOTEKNOLOJİK UYGULAMALAR/PCR TEKNİKLERİ
ÇAMAN,M.,KUTLU,G.2025.Hematolojik Hastalıkların Fizyopatolojik Temelleri/Nöropati
ÇELİKKIRAN,T.,DEMİR,P.2025.HEMATOLOJİK HASTALIKLARIN FİZYOPATOLOJİK TEMELLERİ/Malign Hematolojik Hastalıklarda Deri ve Deri Eki Bulguları
ÇİTİL,B.2025.Hematolojik Hastalıkların Fizyopatolojik Temelleri/Hematolojide Akım Sitometrinin Önemi
DALTABAN,B.,GÜRSOY,G.2025.Nöroşirürjide Spinal Cerrahi Komplikasyonlarının Yönetimi/Spinal İntramedüller Tümör Cerrahisi Komplikasyonlarında Yönetim
DEDE,B.,YENİÇERİ,E.2025.Türkiye Klinikleri Anestezi Reanimasyon/Türkiye'de Yaşlı Nüfus ve Sağlık Sistemindeki Yeri
DEMİR,P.,ÖZALP,Ö.2025.HEMATOLOJİK HASTALIKLARIN FİZYOPATOLOJİK TEMELLERİ/Malign Olmayan Hematolojik Hastalıklarda Deri ve Deri Eki Bulguları
DERE,Y.2025.MAKROPATOLOJİ/HEMATOLENFOİD SİSTEM MATERYALLERİ MAKROSKOPİSİ
DERE,Y.2025.Üst Üriner Sistem Ürotelyal Kanserleri/Üst üriner sistem ürotelyal kanserlerinin patolojisi ve klasifikasyonu
DİNÇ,F.2025.Tümörler ve Yapay Zekaya Güncel Radyolojik Yaklaşım/Imaging of High Risk Breast Lesions
ERTÜRK,N.2025.Çocuklarda Karın Ağrısı/Çocuklarda karın ağrısının evrimsel temelleri ve tıbbi yaklaşımın değişimi
ERTÜRK,N.2025.YENİDOĞAN CERRAHİSİNDE GÜNCEL YAKLAŞIMLAR/YENİDOĞANLARDA KOLONİK ATREZİLER
GÖLCÜK,Y.,ŞAHİN,M.2025.The Palgrave Encyclopedia of Disability/Borderline Personality Disorder and Emergency Departments
GÖLCÜK,Y.,ŞAHİN,M.2025.The Palgrave Encyclopedia of Disability/Quota Hiring and Mental Disabilities
GÖLCÜK,Y.2025.The Palgrave Encyclopedia of Disability/Patients with Disabilities in the Emergency Department
GÖLCÜK,Y.2025.Toksikolojik ve Çevresel Aciller Başvuru Kitabı/Zehirlenmiş Hastaya Yaklaşım
GÖRGÜ,G.,YENİÇERİ,E.2025.Türkiye Klinikleri aile Hekimliği/Kronik Hastalıklar ve Yaşam Tarzı Tıbbı
GÜMÜŞ,E.,MANAV,Y.2025.HEMATOLOJİK HASTALIKLARIN FİZYOPATOLOJİK TEMELLERİ/Apoptozis Mekanizması
GÜMÜŞ,E.,SAKA,M.2025.HEMATOLOJİK HASTALIKLARIN FİZYOPATOLOJİK TEMELLERİ/Hücre Siklusu ve Düzenlenmesi
"GÜN,K.,ÖZCAN,M.2025.Kuramdan Uygulamaya_x000D_SÜRDÜRÜLEBİLİRLİK VE EĞİTİMİ-II/DEMANS HASTALARINA BAKIM VEREN AİLE BİREYLERİ İÇİN DİJİTAL ve SÜRDÜRÜLEBİLİR EĞİTİM MODELİ"
GÜNGÖRDÜK,K.2025.HEMATOLOJİK HASTALIKLARIN FİZYOPATOLOJİK TEMELLERİ 1/Gebelikte Antineoplastik Ajanlar
GÜRSOY,G.2025.Hematolojik Hastalıklarda Patofizyoloji/Kifoplasti - Vertebroplasti
GÜRSOY,G.2025.Nöroşirürjide Komplikasyon Yönetiminde Güncel Uygulamalar/Nöroşirurjide Cerrahi Alan Enfeksiyonlarına Karşı Lokal Antibiyotik Uygulamalarında Güncel Yaklaşımlar
GÜRSOY,G.2025.Nöroşirürjide Spinal Cerrahi Komplikasyonlarının Yönetimi/Spinal Cerrahi Sonrası Dural Yırtık ve Bos Fistülü Yönetiminde Güncel Protokoller
GÜRSOY,G.2025.Nöroşirürjide Spinal Cerrahi Komplikasyonlarının Yönetimi/Spinal İmplant ve Enstrümantasyon Kaynaklı Mekanik Komplikasyonların Yönetiminde Güncel Uygulamalar
GÜRSOY,G.2025.Sağlık Bilimlerinde Bütüncül Perspektifler ve Klinik Süreçler/Spinal Enfeksiyonlar
GÜRSOY,G.2025.Sağlık Bilimlerinde Disiplinlerarası Perspektifler ve Klinik Yansımalar/Servikal Spondilotik Myelopati
KARABAĞLI,H.,ŞAHİNOĞLU,M.2025.Türkiye Klinikleri Nörğşirürji Özel Konular/Pediatrik Yaş Grubu Menengiomaları: Klinik Özellikler, Tanı Yöntemleri ve Tedavi Yöntemleri
KARABAĞLI,P.2025.İntrakranial menengiomalar: Tanı, Tedavi Yöntemleri ve Komplikasyonların Yönetimi/Menengioma Patolojisi
KOCAKÖSE,M.,PEKTAŞ,G.2025.Hematolojik Hastalıkların Fizyopatolojik Temelleri/Myeloid Neoplazmların Sınıflandırılması
KORKMAZ,T.2025.Geriatrik Hastalarda Anestezi Yönetimi
KORKMAZ,T.2025.HEALTH&SCIENCE II-2025
MERCAN,T.2025.Advances in Biophysics/Monte Carlo Light-Tissue Interaction: Fundamentals and Applications
MERCAN,T.2025.Biyofizik Konuları/Elektrofizyolojik Teknikler: Voltaj Clamp, Patch Clamp ve Ap Clamp

ÖZCAN,M.2025.Turkiye Klinikleri Anesthesiology Reanimation - Special Topics Book Identity/Geriatrik Hastalarda Etik İlkeler ve Yasal Sorunlar Ethical Principles and Legal Issues in Geriatric Patients
ÖZLEK,B.,TANIK,V.,TAŞKIN,Y.2025.INVASIVE INTERVENTIONS IN STRUCTURAL HEART DISEASES: COMPREHENSIVE TECHNIQUES/TRANSCATHETER AORTIC VALVE IMPLANTATION: PREOPERATIVE WORKUP AND INDICATIONS FOR INTERVENTION (SECTION 3; CHAPTER 15)
SARUHAN,E.,YAŞAR,K.2025.Hematolojik Hastalıkların Fizyopatolojik Temelleri 2/Elektroforez
SÜZEN,A.2025.Çocuklarda karın ağrısı/Adölosanlarda karın ağrısı yapan jinekolojik nedenler
"TOPAL,Y.2025. _x000D_Olağanüstü Durumlarda ve Afetlerde Çocuk Sağlığı/Terör ve Savaş Durumlarında Çocuk"
YELDA,D.2025.HEMATOLOJİK HASTALIKLARIN FİZYOPATOLOJİK TEMELLERİ/Lenfomatoid Granülomatozis
YEŞİL,C.2025.Hematolojik Hastalıkların Fizyopatolojik Temelleri 1/Febril Nötropeni

Ulusal

ALATAŞ,E.2025.Tüm Yönleriyle Pediatri/Çocukluk Çağının Papüloskuamöz Hastalıkları
BALKAN,D.,ŞAHİN,N.2025.TÜM YÖNLERİYLE PEDİATRİ/Dikkat Eksikliği Hiperaktivite Bozukluğu
DEMİR,A.2025.Toksikolojik ve Çevresel Aciller Başvuru Kitabı/Toksik Sendromlar
DEMİR,P.2025.TÜM YÖNLERİYLE PEDİATRİ/GENODERMATOZLAR
DERE,Y.2025.ÜROLOJİK CERRAHİ KİTABI/Prostat kanseri patolojisi
ERTÜRK,N.2025.TÜM YÖNLERİYLE PEDİATRİ/ÇOCUK TRAVMALARI
GÖKDOĞAN,Ç.2025.Tanısal Odyoloji/Odyolojide Monitörizasyon: İşitsel Değerlendirmede Takip Basamakları, Yönlendirme ve Önemi
GÜNGÖRDÜK,K.2025.MİNİMAL İNVAZİV JİNEKOLOJİK ONKOLOJİ/Laparoskopik Omentektomi
GÜNGÖRDÜK,K.2025.MİNİMAL İNVAZİV JİNEKOLOJİK ONKOLOJİ/Obezite, İleri Yaş ve Diğer Yandaş Hastalıkların Minimal İnvaziv Cerrahiye Etkileri
GÜNGÖRDÜK,K.2025.MİNİMAL İNVAZİV JİNEKOLOJİK ONKOLOJİ/Porta-Çölyak Sistemin Anatomisi
HAKAN,N.2025.Tüm Yönleriyle Pediatri (İntrauterin Yaşamdan Ekstrauterin Yaşama Fizyolojik Geçiş)
HAKAN,N.2025.Tüm Yönleriyle Pediatri (Yenidoğan Canlandırması)/
"KIRLI,İ.2025.Toksikolojik ve Çevresel Aciller Başvuru Kitabı/Antihipertansif Ajan Zehirlenmeleri"
NEHİR,Y.,ŞAHİN,N.2025.TÜM YÖNLERİYLE PEDİATRİ/Otizm Spektrum Bozukluğu
ÖZLEK,B.2025.Ateroskleroz, Koroner Arter Hastalığı ve Anjina Pektoris: Patofizyolojiden Tedaviye/Aterosklerozda Genetik ve Moleküler Düzeyde Tedavi Yöntemleri (7. Kısım; Bölüm 46)
SÜZEN,A.2025.Tüm yönleri ile pediatri/Konjenital karın duvarı ve umblikus anomalileri
SÜZEN,A.2025.Tüm yönleriyle pediatri/Yenidoğan cerrahi batın hastalıkları

Trüf Uygulama ve Araştırma Merkezi

Birim	Uluslararası Makale		Ulusal Makale		Bildiri		Kitap		Kitap İçinde Yazarlık	
	SCI-SCI/E-SSCI-AHCI	Diğer Uluslararası Alan Endeksleri	Ulakbim/TR DİZİN	Diğer Ulusal Alan Endeksler	Uluslararası	Ulusal	Uluslararası	Ulusal	Uluslararası	Ulusal
Trüf Uygulama ve Araştırma Merkezi	0	1	0	0	3	0	0	0	0	0
Toplam Yayın Sayısı*	0	1	0	0	3	0	0	0	0	0
Birim Yayın Sayısı**	0	1	0	0	3	0	0	0	0	0

* Birim içinde bölümler arası/programlar arası mükerrer yayınlar dahil yayın sayısı toplamı
**Birim içinde tekrarsız yayın sayısı toplamı

Uluslararası Makale

Diğer Uluslararası Alan Endeksleri

E.,H.,FAKİR,H.,ÖZDERİN,S.,TIĞLI,K.2025.Determination of certain biochemical properties of Lavandula stoechas L.

Bildiri

Uluslararası

ÖZDERİN,S.,SOYSAL,İ.2025.Investigation of Changes in Forest Carbon Storage Capacity and Its Transmission to Future Generations: The Case of Köyceğiz
ÖZDERİN,S.,ULUSOY,H.2025.İKLİM KRİZİ VE ORMANLARIN ROLÜ: GELECEĞİMİZİ YEŞERTMEK
"ÖZDERİN,S.,ULUSOY,H.2025.ÜNİVERSİTE ÖĞRENCİLERİ PERSPEKTİFİNDEN KÜRESEL ISINMA VE İKLİM_x000D_DEĞİŞİKLİĞİ_x000D_"

Turizm Fakültesi

Birim	Uluslararası Makale		Ulusal Makale		Bildiri		Kitap		Kitap İçinde Yazarlık	
	SCI-SCI/E-SSCI-AHCI	Diğer Uluslararası Alan Endeksleri	Ulakbim/TR DİZİN	Diğer Ulusal Alan Endeksler	Uluslararası	Ulusal	Uluslararası	Ulusal	Uluslararası	Ulusal
Turizm Rehberliği Bölümü	0	2	2	0	2	2	0	0	4	0
Gastronomi ve Mutfak Sanatları Bölümü	4	3	1	0	1	1	0	0	5	1
Turizm İşletmeciliği Bölümü	3	9	8	1	3	0	1	0	2	0
Yiyecek ve İçecek İşletmeciliği Bölümü	1	4	3	0	3	0	0	0	3	0
Turizm Fakültesi	0	1	0	0	0	0	0	0	0	0
Toplam Yayın Sayısı*	8	19	14	1	9	3	1	0	14	1
Birim Yayın Sayısı**	8	17	13	1	8	3	1	0	13	1

* Birim içinde bölümler arası/programlar arası mükerrer yayınlar dahil yayın sayısı toplamı
**Birim içinde tekrarsız yayın sayısı toplamı

Uluslararası Makale

SCI-SCI/E-SSCI-AHCI

ANIK,Ü.,CAN,G.,ÇİTİL,B.,ÖZYURT,V.2025.Graphene Quantum Dot-Based SEPSIS Immunosensor Using Procalcitonin as a Biomarker
ANIK,Ü.,CAN,G.,ÖZYURT,V.2025.Development of electrochemical 3-MCPD sensor based on molecularly imprinted polymer coating on metal organic framework modified gold electrode
ARTUĞER,S.,ERCAN,F.,GENÇER,K.,SAYIN,K.2025.The effect of fear of earthquake on turnover intention: The mediating role of job stress and the moderating role of work experience
"ASLAN,H.,BEKAR,A.2025.The Effect of Glamping Tourism Experience on Subjective Well-being, Emotions, _x000D_Satisfaction and Loyalty: Experience Economy Theory"
BAĞLAM,N.,BERKEL,K.,CHASSARD,C.,DİNÇER,E.,GERARD,A.,GÜNDÜZ,E.,GÜZEL,M.,ISSA,A.,KABAKÇI,S.,ÖZYURT,V.,PRACER,S.,ŞAR,T.,VERGERES,G.,ZALAN,Z.2025.A systematic review on the health effects of fermented wheat germ extract with emphasis on cancer

BRAVO-NUNEZ,A.,ÇAKMAK,H.,DÜVEN,G.,GÜLTEKİN,S.,İLYASOĞLU,B.,ÖZYURT,V.,SÖĞÜT,E.,ŞİMŞEK,Ş.2025.Plant-based fermented foods: General concepts, improvement of the quality, metabolites, and health-related functions
ÇALIK,B.,KANAT,E.,KUTUKIZ,D.,TETİK,N.2025.Examinations Of the Working Capital of The Tourism Sector Using the Efficiency Index and Ratio Analysis Method in Measuring Adequacy and Efficiency
İSKENDER,A.2025.Generative Artificial Intelligence in the Hospitality and Tourism Industry: Developing a Framework for Future Research

Diğer Uluslararası Alan Endeksleri

ALTINAY,Ö.,KOLKESEN,C.2025.Risks and Constraints Faced by Solo Female Travelers: A Conceptual Overview
ALTINAY,Ö.2025.What is the current trajectory of metaverse tourism research: A bibliometric overview
ALTUNÖZ,S.,KARAÇAR,E.,KARGİGLİOĞLU,Ş.,ÖZER,E.,SEVİN,H.2025.An Examination Of Unstable And Unsustainable Themed Recreational Area Designs In Türkiye: The Case Of Ankapark
ARSLAN,A.,ÖZCAN,Y.2025.Turizm Eğitimi Alan Öğrencilerin Dijital Okuryazarlık Düzeylerinin Belirlenmesi: Muğla Örneği
ARSLAN,F.,BİÇİCİ,F.,KARAÇAR,E.,KARGİGLİOĞLU,Ş.,ÖZER,E.2025.ANALYSIS OF RECREATION AREAS IN CITTASLOW CITIES: GERZE EXAMPLE
ARTUĞER,S.,DALGIN,T.,ERCAN,F.,ÖZKOÇ,A.2025.The Impact of Social Servicescape on Restaurant Image and Customer Satisfaction
AYDIN,Ö.,BACANIN,D.,CHALLENGER,M.,ÇALI,Ü.,EKEN,S.,FANEA-IVANOVIC,M.,GÖKÇE,N.,GÜÇLÜTÜRK,O.,GÜRCAN,Ö.,KARAARSLAN,E.,KUSETOĞULLARI,H.,ÖZKAYNAR,K.,QI,M.,TINMAZ,H.,YAZICI,Y.2025.Shaping the Future of Metaverse Research: Innovation, Collaboration, and Journal of Metaverse's Academic Impact
BAHAR,O.,ÇELİK,İ.,İLAN,H.2025.The Role of Women in the Sustainable Tourism Economy: Insights from Türkiye's "Future is in Tourism" Project
BEKAR,A.,BENZERGİL,N.2025.The Profile of Wine Tourists and the Factors Affecting Their Wine-Related Attitudes: The Case of Türkiye
BEKAR,A.,DEMİR,D.,KILIÇ,B.2025.The Impact of Destination Brand Image and Tourists' Environmental Awareness on Their Behavioural Intention Towards Slow Cities in Türkiye
"BEKAR,A.,YILMAZ,B.2025.Kahve Tüketim Mekânlarının Tanımlanmasına İlişkin Bir Araştırma: Kahvehane, Kıraathane, Kahve Dükkânı, Kafe ve Coffee Shop_x000D_"
BUTLER,R.,YILMAZ,E.2025.Were hospitallers some of the earliest tour operators?
ÇALIŞKAN,U.,GÖKTAŞ,A.2025.Changes in Residents' Perceptions of and Support to Tourism: A Longitudinal Study
İSKENDER,A.2025.Bytes to bites: Investigating QR code menu use behavior and green satisfaction in the restaurantscapes through a hybrid PLS-SEM and machine learning approach
KIZIL,A.,KUTUKIZ,D.,ÜLKER,Y.2025.ANALYSIS OF BIST100 TECHNOLOGY STOCKS AND CRYPTO ASSETS USING TECHNICAL ANALYSIS INDICATORS
KUTUKIZ,D.,ÜLKER,Y.2025.A RESEARCH ON THE DETERMINATION OF FINANCIAL LITERACY LEVEL OF YOUNG PEOPLE WORKING IN ACCOMMODATION COMPANIES
KUTUKIZ,D.2025.CHANGES IN INDIVIDUALS' FINANCIAL BEHAVIORS DURING THE COVID-19 PERIOD

Ulusal Makale

Ulakbim/TR DİZİN

ARSLAN,A.,DAĞSEVEN,S.2025.FİNANSAL OKURYAZARLIK VE İŞGÖREN PERFORMANSI: TURİZM ÖĞRENCİLERİNE YÖNELİK BİR ARAŞTIRMA
AYAZLAR,G.,AZADALİYEV,S.2025.Yerel Halkın Kırsal Turizm Faaliyetlerine Yönelik Algı ve Desteği
AYAZLAR,G.,ÇAPRAK,D.2025.Otel İşletmelerinde Etik Dışı Davranışlara Yönelik İçsel Bilgi Uçurma Davranışının Fenomenolojik İncelenmesi
BEKAR,A.,KILIÇ,B.,SULTANOV,T.,SÜRÜCÜ,Ç.2025.The Effect of Popular Culture on Food and Beverage Consumption: The case of Generation
BEKAR,A.,KILIÇ,B.,SULTANOV,T.,SÜRÜCÜ,Ç.2025.The Effect of Popular Culture on Food and Beverage Consumption: The Case of Generation Z
BULUT,M.2025.A comparative analysis of tourism experiences between persons with autism and down syndrome
ÇALIŞKAN,U.,ÇELİK,İ.,ÖZDEN,B.2025.COVID-19 Sonrası Lisans Eğitimi Alan Turizm Öğrencilerinin Kariyer Niyetleri
ÇEKEN,H.,DALGIN,T.,KARA,E.,YILMAZ,E.2025.Etkinlik Turizmi Kapsamında Geleneksel Festivaller: Mayıs Yedisi Şenliği
ÇEKEN,H.,KARA,E.2025.Doğa turizmi kapsamında Ulugöl Tabiat Parkı'nı ziyaret eden turistlerin çevrimiçi yorumlarının incelenmesi: Tripadvisor örneği
ÇIKI,K.,GÜMÜŞ,D.,İNAN,R.2025.Güncellenen Turist Rehberliği Meslek Kanununun Öğrencilerin Bakış Açısından Değerlendirilmesi: Vakıf ve Devlet Üniversitesi Karşılaştırması
GÜMÜŞ,D.,İNAN,R.2025.Müşteri Nezaketsizliği, Algılanan Örgütsel Destek ve İşgören Performansı İlişkisi
KILIÇ,B.,YÜKSEL,F.2025.An Examination of Airbnb Tourist Consumer Experiences in Terms of Hofstede's Cultural Dimensions: Do Experiences Differ Across Cultures
YILMAZ,E.2025.Black Sea As A New Maritime Tourism Destination

Diğer Ulusal Alan Endeksleri

ÇEKEN,H.,DALGIN,T.,GÜNER,B.,KARA,E.2025.Mikoloji ve Mikolojik Turizm Açısından Muğla İli Potansiyeli Üzerine Bir Değerlendirme

Bildiri

Uluslararası

ALTINAY,Ö.,CENGİZHAN,R.2025.Local Vendors as catalysts for regenerative tourism: Evidence from tourism-integrated markets
ALTINAY,Ö.,DEMİR,S.2025.Akademik Birikimin İzinde: Turizm Rehberliği Anabilim Dallarındaki Yüksek Lisans Tezlerine Hibrit Bir Bibliyometrik Yaklaşım (2018-2024)
ANIK,Ü.,ÇAYLAYIK,N.,ÇİTİL,B.,ÖZYURT,V.2025.MWCNT-Au-Pt Based Immunosensor for FGF-2 Detection: A Novel Approach for Anxiety Disorder
ARSLAN,A.,AYAZLAR,G.,YAZICI,Y.2025.Hotel Management Simulations With General Manager Mentoring: Enhancing Tourism Students' Strategic Management Learning
ARSLAN,A.,AYAZLAR,G.,YAZICI,Y.2025.Understanding the Impact of Hotel Employees' Emotional Intelligence on Job Performance: The Role of Counterproductive Work Behaviors and Work Engagement
BEKAR,A.,KILIÇ,B.,YILMAZ,B.2025.Demografik Değişkenlere Göre Atmosfer Algısı: Coffee Shop Örneği
ÇALIK,B.,KUTUKIZ,D.,OKCU,E.2025.COVİD-19 DÖNEMİNDE BİREYLERİN TASARRUF, HARCAMA VE YATIRIMLARININ SÜRDÜRÜLEBİLİRLİK AÇISINDAN İNCELENMESİ
YILMAZ,B.,YILMAZ,E.2025.Sweet Heritage Shared: Turkish and Cypriot GI Delights

Ulusal

ANIK,Ü.,ÖZYURT,V.2025.Bizmut Film Temelli ?-Tokoferol Sensörü
GÜMÜŞ,D.,İNAN,R.2025.Meslek Odaları Tarafından Yapılan Eğitim Gezilerinin Profesyonel Turist Rehberlerinin Mesleki Gelişimlerine Etkisi
GÜMÜŞ,D.2025.Turizm Rehberliği Akademisyenleri ile Üniversite Kontenjanlarının Belirlenmesine Yönelik Bir Değerlendirme

Kitap

Uluslararası

KUTUKIZ,D.2025.Ön Büro Yönetimi, Yapay Zeka, Teknoloji Ve Dijitalleşme/Fiyatlandırma Ve Konaklama Ücretlerinin Hesaplanması

Kitap İçinde Yazarlık

Uluslararası

AKINCI,B.,ÇEKEN,H.2025.İnanç, Kültür ve Gastronomi Turizmi: Güncel Çalışmalar/Latmos'ta Bulunan Tarihi ve Kültürel Değerlerin Sürdürülebilirliğinde Paydaşların Yeri ve Önemi
ALTINAY,Ö.2025.The Future of Events-Trends, Technologies, and Stakeholders' Engagement/Green and Smart Technologies in Events: Practices for Green Events
AVCI,U.,GÜMÜŞ,D.2025.Theories and Models in Tourism and Hospitality Research/Conservation of Resources (COR) Theory
AYAZLAR,G.,ÇAPRAK,D.2025.Turizm Alanında Uluslararası Araştırmalar -V/An Evaluation of Leader- Member Exchange in Tourism: A Bibliometrıc Analysis Based on Bibliıoshny
BEKAR,A.,KILIÇ,B.,YILMAZ,B.2025.Gastronomi Turizmi Çalışmaları/Demografik Değişkenlere Göre Atmosfer Algısı: Coffee Shop Örneği
BEKAR,A.,YILMAZ,B.2025.Yöresel Türk Mutfakları Ege Bölgesi Mutfak Kültürü/Kütahya İli Yemek Kültürü
BENZERGİL,N.,ÖN,F.2025.Turizm Pazarlaması/Turizm Pazarlamasında İletişim ve İmaj Yönetimi

ÇELİK,İ.,DİNAR,B.2025.TURİZM VE DESTİNASYON ARAŞTIRMALARI XII/Kırsal Kalkınma Perspektifinden Spor Turizmi: Aladağlar Ultra Trail Üzerine Bir İnceleme
ÇELİK,İ.,KIRLI,Ö.2025.Ön Büro Yönetimi Yapay Zekâ Teknoloji ve Dijitalleşme/Rezervasyon Sistemleri ve Yönetimi
ÇELİK,İ.,ÖN,F.2025.Lezzetin Gücü: Gastronomi ve Diplomasi (Gastrodiplomasi)/TATLARA REHBER OLMAK: GASTRODİPLOMASİ VE TURİST REHBERLİĞİ
KARGİGLİOĞLU,Ş.,SARIGÜL,Y.2025.Uygulamalı Dünya Mutfağı/Endonezya Mutfağı
KARGİGLİOĞLU,Ş.,ŞAHİNKAYA,Y.2025.Turizm, Rekreasyon ve Spor Çalışmaları/REKREASYON KAPSAMINDA SİNOP İLİNDE YER ALAN FİTNESS MERKEZLERİNİN DEĞERLENDİRİLMESİ
KILIÇ,B.,ŞAHİN,Ö.,TUFAN,E.2025.Gastronomi Turizmi Çalışmaları 2/Coğrafi İşaretli Pidelerin Reçete Farklılıklarının Değerlendirilmesi: Aydın İli Örneği

Ulusal

ÖZYURT,V.2025.Gastronomiye Giriş/Gastronomide Gıda Bilimi

Türk Dili Bölüm Başkanlığı

Birim	Uluslararası Makale		Ulusal Makale		Bildiri		Kitap		Kitap İçinde Yazarlık	
	SCI-SCI/E-SSCI-AHCI	Diğer Uluslararası Alan Endeksleri	Ulakbim/TR DİZİN	Diğer Ulusal Alan Endeksler	Uluslararası	Ulusal	Uluslararası	Ulusal	Uluslararası	Ulusal
Türk Dili Bölüm Başkanlığı	0	1	1	0	0	0	1	2	0	1
Toplam Yayın Sayısı*	0	1	1	0	0	0	1	2	0	1
Birim Yayın Sayısı**	0	1	1	0	0	0	1	2	0	1

* Birim içinde bölümler arası/programlar arası mükerrer yayınlar dahil yayın sayısı toplamı
**Birim içinde tekrarsız yayın sayısı toplamı

Uluslararası Makale

Diğer Uluslararası Alan Endeksleri

ERASLAN,E.,KÖKEN,A.,NİZAMOĞLU,A.2025.Osmanlı'da Sıtma ile Mücadele ve Sıtma ile Mücadelenin Öncüsü Doktor Milaslı İsmail Hakkı'nın Sıtma ve Sıtmalı Yerlerde Çare Risâlesinin Değerlendirilmesi

Ulusal Makale

Ulakbim/TR DİZİN

DALDABAN,B.,ERASLAN,E.,KÖKEN,A.2025.Comparative analysis of the physician at İnebolu Syphilis Hospital Dr. Milaslı İsmail Hakkı's "Essential Information on the Disease of Syphilis for Everyone (1899)" treatise with its contemporary Western Works

Kitap

Uluslararası

"ERASLAN,E.2025.A Pocket Dictionary of the English and Turkish Languages (1855) Notlar ve Sözlük (Transliterasyon ve Telaffuz Kayıtları)"

Ulusal

ERASLAN,E.2025.Diksiyon Türkçeyi Güzel, Doğru, Düzgün ve Etkili Konuşmak
ERASLAN,E.2025.Hitabet Ögeleri, Çeşitleri, Şekilleri ve Örnekleri

Kitap İçinde Yazarlık

Ulusal

ERASLAN,E.,GEDİK,N.,İSAYEVA,Ö.,KÖKEN,A.,NİZAMOĞLU,A.,SAĞBAŞ,E.,ŞEN,E.2025.Çok Kimlikli ve Yönlü Bir Osmanlı Münevveri Doktor Milaslı İsmail Hakkı'nın Bilimsel Mirası / Doktor Milaslı İsmail Hakkı'nın (1869-1948) Hayatı, Eserleri ve Türk Dili Tarihindeki Yeri

Ula Ali Koçman Meslek Yüksekokulu

Birim	Uluslararası Makale		Ulusal Makale		Bildiri		Kitap		Kitap İçinde Yazarlık	
	SCI-SCI/E-SSCI-AHCI	Diğer Uluslararası Alan Endeksleri	Ulakbim/TR DİZİN	Diğer Ulusal Alan Endeksler	Uluslararası	Ulusal	Uluslararası	Ulusal	Uluslararası	Ulusal
Elektrik ve Enerji Bölümü	1	0	0	0	1	0	0	0	0	0
Finans Bankacılık ve Sigortacılık Bölümü	1	1	1	0	0	0	0	0	3	0
Gıda İşleme Bölümü	7	0	1	0	0	0	0	0	2	0
Pazarlama ve Reklamcılık Bölümü	0	1	4	0	0	0	0	0	2	1
Ula Ali Koçman Meslek Yüksekokulu	0	0	1	0	2	0	0	0	4	0
Bitkisel ve Hayvansal Üretim Bölümü	1	2	0	0	0	0	1	0	0	0
Muhasebe ve Vergi Bölümü	0	1	0	0	0	0	0	0	0	0
Toplam Yayın Sayısı*	10	5	7	0	3	0	1	0	11	1
Birim Yayın Sayısı**	10	4	7	0	3	0	1	0	9	1

* Birim içinde bölümler arası/programlar arası mükerrer yayınlar dahil yayın sayısı toplamı
**Birim içinde tekrarsız yayın sayısı toplamı

Uluslararası Makale

SCI-SCI/E-SSCI-AHCI

ACAR,U.,ÖZTÜRK,Y.2025.NUMERICAL SOLUTIONS OF NON-LINEAR DIFFERENTIAL EQUATIONS USING OPERATIONAL MATRIX METHOD
ADEL,A.,BELHOUALA,K.,BENARBA,B.,CEYLAN,Ö.,DURU,M.,EROĞLU,B.,KORKMAZ,C.,KOUACHİ,A.,KÜÇÜKAYDIN,S.,MADANİ,Z.,TAŞ,K.2025.Comparison of Essential Oils of Schinus molle
L. Leaves Growing in Different Regions of Algeria in Terms of Their Chemical Compositions and Various Biological Activities
AKDENİZ,G.,ÇANKAYA,M.,İVGİN,T.,KABAKCI,D.,KARABAĞ,K.,KARATAŞ,Ü.,KUZUCU,M.2025.Unveiling genetic defense mechanisms: expression analysis of hym, AmNrx1, and CYP9Q3 genes in Varroa-resistant anatolian honey bees
"ALTIKULAÇ,A.,ALTUNER,E.,KURNAZ,A.,ŞEKEROĞLU,B.,TURHAN,Ş.2025.Evaluation of Health Risks Associated with Potential Toxic Elements_x000D_in Selected Vegetables Consumed in the Western Black Sea Region_x000D_of Turkey"
AMMARA,B.,ANOUAR,E.,BENAİSSA,A.,BENDAHOU,M.,CEYLAN,Ö.,KHADİR,A.,KÜÇÜKAYDIN,S.,LATTİ,N.,TAMFU,A.,WAFAA,B.2025.Inhibition of Clinical Multidrug-Resistant Pseudomonas aeruginosa Biofilms by Cinnamaldehyde and Eugenol From Essential Oils: In Vitro and In Silico Analysis
ANOUAR,E.,BOZKURT,S.,CEYLAN,Ö.,TAMFU,A.2025.Synthesis, DFT calculations, and molecular docking of phthalimide-triazole based p-tert-butylcalix[4]arene derivative and its analogue with antimicrobial, antiquorum-sensing, and antibiofilm properties

BACCOUCHE,A.,BENAHMED,M.,BERKA,B.,BOUDİBA,L.,BOUDİBA,S.,CEYLAN,Ö.,HANİNİ,K.,HİOUN,S.,KÜÇÜKAYDIN,S.,TAMFU,A.2025.Atriplex halimus L. from two geo-climatic zones in North-Eastern Algeria: phenolic composition, anti-quorum-sensing, antibiofilm, anti-swarming, and enzyme inhibitory properties

BENAİSSA,A.,BENBELAÏD,F.,BENDAHOU,M.,BOUDİBA,S.,CEYLAN,Ö.,KHADİR,A.,KÜÇÜKAYDIN,S.,LATTİ,N.,TAMFU,A.2025.Enzymes Inhibition, Antimicrobial, Antibiofilm and Anti-quorum Sensing Properties of Essential Oils from Selected Lamiaceae Plants

BOUDİBA,L.,BOUDİBA,S.,CEYLAN,Ö.,HANİNİ,K.,HİOUN,S.,KALLA,A.,KÜÇÜKAYDIN,S.,LATİFA,K.,MESSAOUDİ,M.,NACER,M.,TAMFU,A.,VİCTOR,A.2025.Phenolic profile of different solvent extracts of Reseda alba L. and evaluation of anti-quorum sensing, antioxidant, and enzyme inhibition activities

BOZKURT,S.,CEYLAN,Ö.,NGENGE,A.2025.Design and Synthesis of Triazole-Based p-tert-Butylcalix[4]Arene Conjugates and Evaluation of Their Antimicrobial, Antibiofilm, and Anti-Quorum-Sensing Activities

Diğer Uluslararası Alan Endeksleri

ABUŞOĞLU,H.,BALCI,A.,İVGİN,T.,ÖZGÜL,O.2025.TÜRKİYE'DE KADIN ARICILARIN TOPLUMSAL CİNSİYET TEMELLİ DENEYİMLERI ÜZERİNE BİR ARAŞTIRMA

ABUŞOĞLU,Ö.,BALCI,A.,İVGİN,T.,ÖZGÜL,O.2025.Türkiye'de Kadın Arıcıların Toplumsal Cinsiyet Temelli Deneyimleri Üzerine Bir Araştırma

ALTAN,K.,ANAPALI,Ş.,BİÇER,Ş.,GÜLSU,M.,ÖZTÜRK,Y.2025.Computational Methods for Time-Fractional Differential Equations

ÇIRAK,S.,OKÇU,E.,SOLMAZ,E.2025.İNOVASYON ALGISI VE ÇALIŞMA PERFORMANSI ARASINDAKİ İLİŞKİ: MUĞLA İLİ PERAKENDE SEKTÖR ÇALIŞANLARI ÜZERİNE BİR UYGULAMA

Ulusal Makale

Ulakbim/TR DİZİN

ABUŞOĞLU,H.,BALCI,A.2025.Okuyucu Şikayetleri Üzerinden Gazetecilikte Özdenetim: 'Şikayetvar' Örneği

ARSLAN,K.,CEYLAN,Ö.,UĞUR,A.2025.Investigation of anti-quorum sensing inhibition activity of some boron compounds

BALCI,A.2025.Çevrim İçi Gazetelerin Rekabeti: Hürriyet ve Sözcü Web Siteleri Üzerinden Bir Performans Değerlendirmesi

BALCI,A.2025.Dijital popüler kültürde politik memler ve feminist etkileşimler: Metin madenciliğine dayalı analitik çalışma

BALCI,A.2025.Haber Fotoğrafında Anlam Katmanları: Barthes'ın Göstergebilimi ve Google Cloud Vision API Analizi

ERER,E.,GÜLEÇ,T.,YENEN,S.2025.Asymmetric Volatility Spillover Between Sovereign Bond and Stock Market: An Application of Banking Sector Index

KILINÇ,Ş.,ÖZGÜREL,G.2025.Slow Food Ekseninde Sürdürülebilir Gastronomi ve Sosyal Girişimcilik Örneği: Mutfak Müzesi Gastro Muğla

Bildiri

Uluslararası

"ALKAN,M.,ÇELİK,O.,VERİM,Ö.2025.OPTIMIZATION OF THE INTERLOCKING INTERFACES OF THE_x000D_DOVETAIL CONNECTION TYPE FOR MULTI-PART MATERIALS_x000D_PRODUCED USING ADDITIVE MANUFACTURING"

"BAYSAL,K.,KILINÇ,Ş.2025.GENÇLERDE KAHVE TÜKETİMİNİN DEĞERLENDİRİLMESİ_x000D_"

"KILINÇ,Ş.2025.GENÇLERDE BESLENME ALIŞKANLIKLARININ DEĞİŞİMİ_x000D_"

Kitap

Uluslararası

ÖZGÜL,O.2025.Bal Arısı (Apis Mellifera) Hastalık ve Zararları Üzerine Küresel Araştırma Eğilimlerinin Bibliyometrik İncelemesi/

Kitap İçinde Yazarlık

Uluslararası

BALCI,A.2025.İletişim Çalışmaları 2025/TUSAŞ Terör Saldırısının Ulusal Basılı Gazetelerde Temsili: Kriz Haberciliği Analizi

BALCI,A.2025.Yapay Zekâ İle Dönüşen İletişim Pratikleri/Türkiye Ulusal ve Yerel Basınında Yapay Zekâ Haberlerinin Görünürlük ve Duygu Analizi

ENGİN,A.,KILINÇ,Ş.2025.GASTRONOMİ ALANINDA ET TEKNOLOJİSİ/ETİN TANIMI ve BESLENMEDEKİ ÖNEMİ

ENGİN,A.,KILINÇ,Ş.2025.International Studies in Engineering/ARE HEALTHY CAKES USING HONEY INSTEAD OF REFINED SUGAR REALLY HEALTHY?

KILINÇ,Ş.,YILDIZ,E.2025.YÖRESEL TÜRK MUTFAKLARI İÇ ANADOLU BÖLGESİ YEMEK KÜLTÜRÜ/Aksaray İli Yemek Kültürü

"KILINÇ,Ş.2025.YÖRESEL TÜRK MUTFAKLARI_x000D_EGE BÖLGESİ MUTFAK KÜLTÜRÜ/Uşak İli Yemek Kültürü"

"YENEN,S.2025.Pazarlamanın Genişleyen Ufukları: Dijitalleşme, Tüketici ve_x000D_Stratejik Dönüşümler/Pazarlamada Teknoloji Odaklı Dönüşüm: Martech'in Dünü, Bugünü Ve Yarını"

"YENEN,S.2025.Pazarlamanın Genişleyen Ufukları: Dijitalleşme, Tüketici ve_x000D_Stratejik Dönüşümler/Tüketici Davranışlarını Belirleyen Değişkenler: Kişilik Ve Yaşam Tarzı"

YENEN,S.2025.Sosyal Bilimlerde Güncel Araştırma ve İncelemeler X/Dijital Çağda Tüketimin Dönüşümü: Paylaşım Ekonomisi Üzerine Bir Literatür Taraması

Ulusal

BALCI,A.2025.İletişim Bilimlerinde Kuramsal ve Uygulamalı Çalışmalar/Çok Modlu Yapay Zeka Editörlüğü: TÜİK Ekim 2025 Enflasyon Haberlerinin Veri Tabanlı İçerik Analizi

Yabancı Diller Yüksekokulu

Birim	Uluslararası Makale		Ulusal Makale		Bildiri		Kitap		Kitap İçinde Yazarlık	
	SCI-SCI/E-SSCI-AHCI	Diğer Uluslararası Alan Endeksleri	Ulakbim/TR DİZİN	Diğer Ulusal Alan Endeksler	Uluslararası	Ulusal	Uluslararası	Ulusal	Uluslararası	Ulusal
Yabancı Diller Yüksekokulu	0	0	0	2	0	0	0	0	0	0
Toplam Yayın Sayısı*	0	0	0	2	0	0	0	0	0	0
Birim Yayın Sayısı**	0	0	0	2	0	0	0	0	0	0

* Birim içinde bölümler arası/programlar arası mükerrer yayınlar dahil yayın sayısı toplamı

**Birim içinde tekrarsız yayın sayısı toplamı

Ulusal Makale

Diğer Ulusal Alan Endeksleri

SARAÇOĞLU,S.,ŞAHİN,G.2025.Enhancing EFL Learning Through Authentic Literary Texts: An Experimental Study in Turkish High Schools

ÜSTÜNEL,E.,YILMAZ,A.2025.Exploring the Impact of EFL Learners' Perceptions of AI usage in Language Learning on Their Perceived Writing Anxiety: A Correlational Study

Yatağan Meslek Yüksekokulu

Birim	Uluslararası Makale		Ulusal Makale		Bildiri		Kitap		Kitap İçinde Yazarlık	
	SCI-SCI/E-SSCI-AHCI	Diğer Uluslararası Alan Endeksleri	Ulakbim/TR DİZİN	Diğer Ulusal Alan Endeksler	Uluslararası	Ulusal	Uluslararası	Ulusal	Uluslararası	Ulusal
Mimarlık ve Şehir Planlama Bölümü	3	1	0	0	4	0	0	0	0	1
Elektrik ve Enerji Bölümü	1	0	0	0	0	0	0	0	2	0
Hukuk Bölümü	0	0	0	0	0	0	1	0	0	0

Toplam Yayın Sayısı*	4	1	0	2	4	0	1	0	2	1
Birim Yayın Sayısı**	4	1	0	0	4	0	1	0	2	1

* Birim içinde bölümler arası/programlar arası mükerrer yayınlar dahil yayın sayısı toplamı
** Birim içinde tekrarsız yayın sayısı toplamı

Uluslararası Makale

SCI-SCI/E-SSCI-AHCI

DERE,H.,DÖNMEZ,A.,ERKARSLAN,U.,EROĞLU,Ö.,GÜNGÖR,E.,KARA,S.,OYLUMLUOĞLU,G.2025.Synthesis, Crystal Structure, FT-IR and UV-Vis Spectra of Tetranuclear Copper (II) Complex with 4-methoxypyridine as Co-Ligand

EREN,M.,KURTULGU,Z.,PIRTI,A.,UÇAR,Z.2025.Accuracy of Global Navigation Satellite System Positioning Under Tree Canopy

KURTULGU,Z.,PIRTI,A.2025.A new approach for the classification of ground points from airborne LiDAR data in forested areas

KURTULGU,Z.,PIRTI,A.2025.Evaluating Accuracy and Performance of CORS-VRS in Forested Area

Diğer Uluslararası Alan Endeksleri

EREN,M.,KURTULGU,Z.,PIRTI,A.2025.Evaluation of the Repeatability and Accuracy of RTK GNSS under Tree Canopy

Bildiri

Uluslararası

KURTULGU,Z.2025.EVALUATION OF AIRBORNE LİDAR ACCURACY USING GNSS L-BAND SIGNALS

KURTULGU,Z.2025.PREPROCESSİNG STRATEGİES FOR TLS AND ALS POİNT CLOUDS: A USE-CASE-BASED REVİEW

KURTULGU,Z.2025.THE USE OF KRIGING INTERPOLATION METHODS IN LIDAR SYSTEMS

KURTULGU,Z.2025.THE USE OF LİDAR SYSTEMS İN DİSASTER CADASTRE

Kitap

Uluslararası

VURGUN,Ş.2025.Uluslararası Örgüt Kararlarının Türk Spor Hukuku Üzerindeki Teorik Etkisinin Örnek Kararlar Işığında İncelenmesi/

Kitap İçinde Yazarlık

Uluslararası

DÖNMEZ,A.,ERKARSLAN,U.2025.New Concepts and Advanced Studies in Engineering/Reactive Power Compensation: Fundamentals and Simulation Insights

DÖNMEZ,A.,ERKARSLAN,U.2025.New Concepts and Advanced Studies in Natural Science and Mathematics/Solvothermal Synthesis and Structural Characterization of A Dysprosium- Based Metal–Organic Framework

Ulusal

DURMAZ,A.2025.Somut Hukuk, Somut Tahlil: Güncel Hukuki Sorunlara Eleştirel Bakışlar/Yeryüzünün Altında Yasanın Üstünde: Hukukun Madencilikle İmtihanı

EK-7 Öğretim Elemanları Sanatsal Etkinlikler

Bodrum Güzel Sanatlar Fakültesi			
1	Almıla Yıldırım	"Small Pains Great Songs" Mini Artist Book Project (California)	Sergiler/Özel Kuruluşlarca Düzenlenen Sergiler/
2	Almıla Yıldırım	"Small Pains Great Songs" Mini Artist Book Project (İstanbul)	Sergiler/Özel Kuruluşlarca Düzenlenen Sergiler/
3	Almıla Yıldırım	15 Nisan Dünya Sanat Günü Uluslararası Jürili Çevrimiçi Karma Sergi 15 – 30 Nisan 2025	Sergiler/Üniversitelerin Düzenlediği Sergiler/
4	Almıla Yıldırım	17. Uluslararası Anadolu Kaligrafi ve Tipografi Etkinliği, Yunus Emre Sergisi	Sergiler/Üniversitelerin Düzenlediği Sergiler/
5	Almıla Yıldırım	Bilimsel Yayın ve Dergiler Koordinatörlüğü Binyesinde Bulunan Akademik Dergilerin Kapak ve Mizanpaj Tasarımları	Tasarım
6	Almıla Yıldırım	Brush Pen Calligraphy Workshop With Viktor Kams	Workshop/Workshop/
7	Almıla Yıldırım	Calligram Workshop With Daniele Tozzi	Workshop/Workshop/
8	Almıla Yıldırım	Cumhuriyet Sergisi	Sergiler/Üniversitelerin Düzenlediği Sergiler/
9	Almıla Yıldırım	Kaligrafide Deneysel Yaklaşımlar	Workshop/Workshop Yöneticiliği/
10	Barış Yılmaz	12. Bodrum Sağlık Vakfı Çalıştayı	Workshop/Workshop/
11	Canan Zöngür	9.Uluslararası Çoruh Plastik Sanatlar Heykel Çalıştayı	Workshop/Workshop/
12	Canan Zöngür	Small Pains Great Songs	Sergiler/Grup Sergiler/
13	Deniz Cemal Koşar	Cumhuriyet Sergisi	Üniversitelerin Düzenlediği Sergiler
14	Deniz Cemal Koşar	Hatay için/For Hatay	Sanatsal Yarışmalarda Jüri Üyeliği/Uluslararası Yarışmalarda /
15	Didar Ezgi Özdağ Bardak	Bir Tuhaflık Var	Kuratörlük/
16	Didar Ezgi Özdağ Bardak	Cumhuriyet Sergisi	Sergiler/Üniversitelerin Düzenlediği Sergiler/
17	Didar Ezgi Özdağ Bardak	Hatay için	Sergiler/Üniversitelerin Düzenlediği Sergiler/
18	Didar Ezgi Özdağ Bardak	Hatay için Uluslararası Davetli ve Jürili Çevrimiçi Sergi	Sergiler/Karma Sergiler/
19	Didar Ezgi Özdağ Bardak	İçkin Katmanlar	Sergiler/Bireysel (Kişisel) Sergiler/
20	Enis Timuçin Tan	1st Internatioanal Reflections İn Art And Design	Sergiler/Uluslararası Sergiler/
21	Enis Timuçin Tan	Artrium	Sergiler/Üniversitelerin Düzenlediği Sergiler/
22	Enis Timuçin Tan	Bodrum Sağlık Vakfı 12. Sanat Çalıştayı	Workshop/Workshop Yöneticiliği/
23	Enis Timuçin Tan	Kadın ve Kültürel Miras Uluslararası Çevirimiçi Karma Sergi	Sergiler/Üniversitelerin Düzenlediği Sergiler/
24	Erhun Şengül	Recontres/Karşılaşmalar	Sergiler/Karma Sergiler/
25	Erhun Şengül	Unexpected Memorıes/Beklenmedik Hatıralar	Sergiler/Bireysel (Kişisel) Sergiler/
26	Merve Nil Küçükerbaş	12. Bodrum Sağlık Vakfı Çalıştayı	Sergiler/Sanat Sempozyumları/Sempozyuma Katılım/
27	Merve Nil Küçükerbaş	Denge Belgeseli ile Sürdürülebilir Yaşam Günü Etkinliği Kapsamında Seramik Atölyesi Etkinliği	Workshop/Workshop/
28	Merve Nil Küçükerbaş	Dokuz Eylül Üniversitesi Seramik ve Cam Tasarımı Bölümü Lisans Mezunları Sergisi	Sergiler/Üniversitelerin Düzenlediği Sergiler/
29	Merve Nil Küçükerbaş	Muğla Sıtkı Koçman Üniversitesi Cumhuriyet Sergisi	Sergiler/Karma Sergiler/
30	Musa Köksal	"Sanat Nereye" Resim Sergisi	Sergiler/Karma Sergiler/
31	Musa Köksal	"Sınırların Üzerinde" Bodrum Sağlık Vakfı 12. Sanat Çalıştayı	Workshop/Workshop/
32	Musa Köksal	"Yüzeyin Ötesi" Özgün Baskıresim Sergisi	Sergiler/Karma Sergiler/
33	Musa Köksal	41.Art Suites Çağdaş Sanat Günleri "Buradan Nereye"	Sergiler/Karma Sergiler/
34	Musa Köksal	Art Contact İstanbul-5. Uluslararası Çağdaş Sanat Fuarı-Edition Of İstanbul	Sergiler/Uluslararası Sergiler/
35	Musa Köksal	Art Nouva Sanat Fuarı-Özgün Baskıresim Sanatçıları Derneği-Edıtıon Of Ankara	Sergiler/Karma Sergiler/
36	Musa Köksal	Art On The Peninsula- Resim-Heykel-Seramik-Grafik Sergisi	Sergiler/Karma Sergiler/
37	Musa Köksal	Bas-Buluş-Prınt Meet 2025,	Sergiler/Karma Sergiler/
38	Musa Köksal	Cumhuriyet Sergisi-2025	Sergiler/Üniversitelerin Düzenlediği Sergiler/
39	Musa Köksal	Çağın için den-Çizginin Dışından	Sergiler/Karma Sergiler/
40	Musa Köksal	Edtıon Of Sofia-Turkish Printmaking Exhıbıtıon	Sergiler/Karma Sergiler/
41	Musa Köksal	Renacer - Resim Sergisi	Sergiler/Karma Sergiler/
42	Musa Köksal	Türkiye Kültür Yolu Festivali-Art Meydan-Antalya	Workshop/Workshop/

43	Nevin Yalçın Beldan	Bir Minos Hikâyesi	Küratörlük
44	Samet Aygün	2. Alternatif Pişirim Çalıştayı	Workshop/Workshop Yöneticiliği/
45	Samet Aygün	Bodrum Sağlık Vakfı 12. Sanat Çalıştayı	Workshop/Workshop/
46	Samet Aygün	Bütünde Bir Olmak	Sergiler/Bireysel (Kişisel) Sergiler/
47	Samet Aygün	Cumhuriyet Sergisi	Sergiler/Üniversitelerin Düzenlediği Sergiler/

EDEBİYAT FAKÜLTESİ			
1	Ahmet Duran Arslan	İki Öykü İki Köpek/ Eleştiriyorum, Sayı I	Ulusal Dergilerde Yayın
2	Ahmet Duran Arslan	Memduh Şevket Esendal ve Üç Şiiri	Ulusal Dergilerde Yayın
3	Fatma Yücel Dinç	Doğubeyazıt Atıksu Ab Projesi "Gezgin Su Damlası Neyin Peşinde" Üzerine Söyleşi	Çevrimiçi Söyleşi
4	Fatma Yücel Dinç	Doğubeyazıt Atıksu Ab Projesi Kapsamında "Gezgin Su Damlası Neyin Peşinde" Kitabının Ağrı Sarıgül İlkokulu Öğrencilerine Armağan Edilmesi	İklim Eylemi - Eşitlikçi ve Nitelikli Eğitim
5	Fatma Yücel Dinç	Nitelikli Çocuk Kitaplarının Yaygınlaştırılması	"Gezgin Su Damlası Neyin Peşinde" Adlı Resimli Çocuk Kitabı
6	Metin Menekşe	Japon Devlet Televizyon Kanalı Nhk Tv Adına "Yuriko Ishida Meets The World Cats And Dogs İn Her Journey" Belgesel Filmi Çekimi	Belgesel Filmi Çekimi
7	Suna Çağaptay	Anaia'daki Ayazmanın Yapay Zekâ ile Görsel ve İşitsel Canlandırılması	Anaia'daki Ayazmanın Yapay Zekâ ile Görsel ve İşitsel Canlandırılması

EĞİTİM FAKÜLTESİ			
1	Abdullah Cem Özal	15 Nisan Dünya Sanat Günü Uluslararası Jürili Çevrimiçi Karma Sergi	Sergiler/Uluslararası Sergiler/
2	Abdullah Cem Özal	8 Mart Dünya Kadınlar Günü Karma Sergisi	Sergiler/Karma Sergiler/
3	Abdullah Cem Özal	Balkanlardan Anadoluya 2 Davetli Uluslararası Karma Sergi	Sergiler/Uluslararası Sergiler/
4	Abdullah Cem Özal	Hatay için Uluslararası Jürili Online Karma Sergi	Sergiler/Uluslararası Sergiler/
5	Ayça Sesigür	8 Mart Dünya Kadınlar Günü Karma Sergisi	Sergiler/Karma Sergiler/
6	Ayça Sesigür	Sanatçı Kadın Akademisyenler 1. Ulusal Karma Sergisi	Sergiler/Karma Sergiler/
7	Harun Keskin	3. Uluslararası Güzel Sanatlar, Baskı ve Sürdürülebilirlik Kongresi "Kongre Açılış Konseri"	Fonetik Sanatlar/Müzik ile İlgili Diğer Faaliyetler/Oda Müziği Dinletileri/
8	Harun Keskin	Eser Seslendiriliş/ Kütüphane/ Trt İzmir Çocuk Korosu Dönem Sonu Konseri	Fonetik Sanatlar/Müzik Kompozisyonları/Oda Müziği, Koro ve Solo Yapıt/
9	İnci Bulut Kılıç	"Buluşmalar" Karma Özgünbaskı Resim ve Resim Sergisi	Sergiler/Karma Sergiler/
10	İnci Bulut Kılıç	8 Mart Dünya Kadınlar Günü Karma Sergisi	Sergiler/Karma Sergiler/
11	İnci Bulut Kılıç	Resim-İş Eğitimi Anabilim Dalı Öğrencileri Mezuniyet Sergisi	Sergiler/Karma Sergiler/
12	İnci Bulut Kılıç	Resim-İş Eğitimi Anabilim Dalı Öğrencileri Yılsonu Karma Sergisi	Sergiler/Karma Sergiler/
13	İnci Bulut Kılıç	Resim-İş Eğitimi Anabilim Dalı Öğretim Elemanları Karma Sergisi	Sergiler/Karma Sergiler/
14	İsmail Sınır	Aşk Diyarbakır	Fonetik Sanatlar/Müzik ile İlgili Diğer Faaliyetler/Audio Yayınları (Kaset, Cd) /
15	İsmail Sınır	Beşi Biyerde Türküler	Fonetik Sanatlar/Müzik ile İlgili Diğer Faaliyetler/Karma Dinletiler /
16	İsmail Sınır	Dalaman Sivil Havacılık Yüksekokulu Mezuniyet Töreni Müzik Dinletisi	Fonetik Sanatlar/Müzik ile İlgili Diğer Faaliyetler/Karma Dinletiler /
17	İsmail Sınır	Dijital Atölye: Müzik Teknolojisi Proje Sunumları	Fonetik Sanatlar/Müzik ile İlgili Diğer Faaliyetler/Karma Dinleti Hazırlığı ve Sunumu /
18	İsmail Sınır	Kültür Sanat Buluşmaları	Fonetik Sanatlar/Müzik ile İlgili Diğer Faaliyetler/Eşlikçi Olarak Dinleti Hazırlığı ve Sunumu /
19	İsmail Sınır	Mehmet Kaplan Konseri	Fonetik Sanatlar/Müzik ile İlgili Diğer Faaliyetler/Karma Dinletiler /
20	İsmail Sınır	Mskü Kadın ve Aile Uyg. Arş. Merkezi Dinletisi	Fonetik Sanatlar/Müzik ile İlgili Diğer Faaliyetler/Karma Dinletiler /
21	İsmail Sınır	Muğla Maarif Orkestrası Öğretmenler Günü Konseri	Fonetik Sanatlar/Müzik ile İlgili Diğer Faaliyetler/Karma Dinletiler /
22	İsmail Sınır	Ölmeyince Sakın Yardan Ayrılma	Fonetik Sanatlar/Müzik ile İlgili Diğer Faaliyetler/Audio Yayınları (Kaset, Cd) /
23	İsmail Sınır	Sınıf Konserleri Serisi-Lisans 1	Fonetik Sanatlar/Müzik ile İlgili Diğer Faaliyetler/Karma Dinleti Hazırlığı ve Sunumu /
24	İsmail Sınır	Sınıf Konserleri Serisi-Lisans 4	Fonetik Sanatlar/Müzik ile İlgili Diğer Faaliyetler/Karma Dinletiler /
25	İsmail Sınır	Sınıftan Sahneye-Oda Müziği Thm Dinletisi	Fonetik Sanatlar/Müzik ile İlgili Diğer Faaliyetler/Karma Dinleti Hazırlığı ve Sunumu /
26	Lılıa Calıncova	Maksad Oda Müziği Topluluğu	Fonetik Sanatlar/Müzik ile İlgili Diğer Faaliyetler/Oda Müziği Dinletileri /

27	Rıza Akyürek	2025-2026 Akademik Yılı Açılış Konseri	Konser
28	Rıza Akyürek	Dünya Kadınlar Günü Koro-Orkestra Konseri	Fonetik Sanatlar/Müzik ile İlgili Diğer Faaliyetler/Oda Müziği Etkinliklerini Hazırlama /
29	Rıza Akyürek	Lisans 3 Sınıf Konserleri	Fonetik Sanatlar/Müzik ile İlgili Diğer Faaliyetler/Karma Dinleti Hazırlığı ve Sunumu /
30	Rıza Akyürek	Sınıf Konserleri Serisi Lisans 1	Fonetik Sanatlar/Müzik ile İlgili Diğer Faaliyetler/Karma Dinleti Hazırlığı ve Sunumu /
31	Rıza Akyürek	Sınıf Konserleri Serisi-Lisans 4	Fonetik Sanatlar/Müzik ile İlgili Diğer Faaliyetler/Karma Dinleti Hazırlığı ve Sunumu /
32	Rıza Akyürek	Ulusal Egemenlik ve Çocuk Bayramı Orkestra-Koro-Çocuk Korosu Konseri	Kamu Kurumları ile Özel Hukuk Tüzel Kişileri Bünyesinde Uygulamaya Konmuş
33	Samir Gülahmedov	30 Ağustos Zafer Bayramı Resepsiyonu	Fonetik Sanatlar/Müzik ile İlgili Diğer Faaliyetler/Bireysel Dinletiler /
34	Samir Gülahmedov	4.Marmaris Uluslararası Kültür ve Sanat Festivali	Uluslararası Kültür ve Sanat Festivali
35	Şeydagül Kapçak	30. Ağustos Zafer Bayramı'nın 103. Yıl Dönümü Resepsiyonu Kabul Töreni Dinletisi	Fonetik Sanatlar/Müzik ile İlgili Diğer Faaliyetler/Oda Müziği Dinletileri /
36	Tuba Yokuş	Oda Müziği Konseri	Fonetik Sanatlar/Müzik ile İlgili Diğer Faaliyetler/Oda Müziği Dinletileri /
37	Tuba Yokuş	Sınıf Konserleri Serisi 1. Sınıf	Fonetik Sanatlar/Müzik ile İlgili Diğer Faaliyetler/Karma Dinleti Hazırlığı ve Sunumu /
38	Tuba Yokuş	Sınıf Konserleri Serisi 3.Sınıf	Fonetik Sanatlar/Müzik ile İlgili Diğer Faaliyetler/Karma Dinleti Hazırlığı ve Sunumu /
39	Umut Reyhanlı	"Hatay için " Uluslararası Davetli ve Jürili Çevrimiçi Karma Görsel Sanatlar Sergisi	Sergiler/Üniversitelerin Düzenlediği Sergiler/
40	Umut Reyhanlı	8 Mart Dünya Kadınlar Günü Karma Sergi	Sergiler/Karma Sergiler/
41	Umut Reyhanlı	Artfactor 2. Uluslararası Sanat ve Tasarım Sempozyumu, Online Karma Sergi	Sergiler/Sanat Sempozyumları/Sempozyuma Katılım/
42	Umut Reyhanlı	Artrıum Uluslararası Sanat Sergileri, 15 Nisan Dünya Sanat Günü Uluslararası Jürili Çevrimiçi Karma Sergi	Sergiler/Uluslararası Sergiler/
43	Umut Reyhanlı	Kadın ve Renkleri Resim Sergisi	Sergiler/Üniversitelerin Düzenlediği Sergiler/
44	Umut Reyhanlı	Noktaların Kil Yolculuğu- Kil Workshop	Workshop/Workshop Yöneticiliği/
45	Umut Reyhanlı	Sanatın Ritmi Iv	Sergiler/Sanat Sempozyumları/Sempozyuma Katılım/
46	Umut Reyhanlı	Sınır/Sız 3.0: Ekoloji Şimdi- "Doğal Paradokslar"	Sergiler/Uluslararası Sergiler/

GÜZEL SANATLAR BÖLÜMÜ BAŞKANLIĞI			
1	Ercan Kılkıl	Bahar Türküleri	Fonetik Sanatlar/Müzik ile İlgili Diğer Faaliyetler/Eşlikçi Olarak Dinleti Hazırlığı ve Sunumu /
2	Ercan Kılkıl	Halk Müziği Dinletisi	Fonetik Sanatlar/Müzik ile İlgili Diğer Faaliyetler/Bireysel Dinletiler /
3	Ercan Kılkıl	Hazine	Fonetik Sanatlar/Müzik ile İlgili Diğer Faaliyetler/Bireysel Dinleti Hazırlığı ve Sunumu /
4	Ercan Kılkıl	Kültür Sanat Buluşmaları	Fonetik Sanatlar/Müzik ile İlgili Diğer Faaliyetler/Bireysel Dinletiler /
5	Erhan İşseveroğlu	26. Geleneksel Sosyoloji Günleri	Fonetik Sanatlar/Müzik ile İlgili Diğer Faaliyetler/Bireysel Dinletiler /
6	Erhan İşseveroğlu	Muğla Büyükşehir Belediyesi Konservatuvarı Türk Sanat Müziği Bölümü Yıl Sonu Konseri	Fonetik Sanatlar/Müzik ile İlgili Diğer Faaliyetler/Karma Dinletiler /
7	Erhan İşseveroğlu	Prof. Dr. Mehmet Naci Önal Armağanı Müzik Dinletisi	Fonetik Sanatlar/Müzik ile İlgili Diğer Faaliyetler/Bireysel Dinletiler /
8	Erhan İşseveroğlu	Teknoloji Fakültesi Mezuniyet Töreni Dinletisi	Fonetik Sanatlar/Müzik ile İlgili Diğer Faaliyetler/Bireysel Dinletiler /
9	Münevver Seval Işıklı	10 Kasım Atatürk'ü Anma Konseri	Fonetik Sanatlar/Müzik ile İlgili Diğer Faaliyetler/Karma Dinleti Hazırlığı ve Sunumu /
10	Münevver Seval Işıklı	İlk Abdalın Özü Son Abdalın Sözü Türküler Konseri	Türk Halk Müziği Konseri
11	Münevver Seval Işıklı	Lale Manço Anlatıyor: Çağdaş Ozan Barış Manço (Söyleşi&Amp;Konser)	Fonetik Sanatlar/Müzik ile İlgili Diğer Faaliyetler/Karma Dinleti Hazırlığı ve Sunumu /
12	Özden Işıktaş	29 Ekim Spor Bayramı Spor Etkinlikleri Muğla Sıtkı Koçman Üniversitesi Spor Bilimleri Fakültesi	Tasarım
13	Özden Işıktaş	Çağdaş Ozan Barış Manço "Söyleşi" Muğla Sıtkı Koçman Üniversitesi Metinbilim Topluluğu	Tasarım
14	Özden Işıktaş	Muğla Sıtkı Koçman Üniversitesi Metinbilim Topluluğu Oxford'a Yolculuk: Üniversite Kültürü ve Şehirde Öğrenci Hayatı "Söyleşi"	Tasarım
15	Özden Işıktaş	Muğla Sıtkı Koçman Üniversitesi Tıp Fakültesi 4.Muğla Acil Tıp Sempozyumu	Tasarım
16	Özden Işıktaş	Uluslararası Muğla Korolar Şenliği Logo Tasarımı	Tasarım
17	Özden Işıktaş	Uluslararası Muğla Korolar Şenliği Muğla Sıtkı Koçman Üniversitesi	Tasarım

MARMARİS TURİZM MESLEK YÜKSEKOKULU			
1	Mehmet Karaman	Matmazel Julıe	Tiyatro Çalışmaları/Tam Uzunlukta Bir Oyun Sergileme /

2	Mehmet Karaman	Yanlışlık	Tiyatro Çalışmaları/Tam Uzunlukta Bir Oyun Sergileme /
MİLAS MESLEK YÜKSEKOKULU			
1	Evrim Çoban	" Antik Dönemden Günümüze Süstaşı "İsimli Kişisel Sergi- 15 Adet Eder	Sergiler/Bireysel (Kişisel) Sergiler/
2	Evrim Çoban	"Takı Sanatı ve Süstaşı" İsimli Kişisel Sergi-15 Eser (13-16 Mart Güney Ege Milas Tarım ve Hayvancılık Fuari)	Sergiler/Bireysel (Kişisel) Sergiler/
MİMARLIK FAKÜLTESİ			
1	Suna Çağaptay	Anaia'daki Ayazmanın Yapay Zekâ ile Görsel ve İşitsel Canlandırılması	Anaia'daki Ayazmanın Yapay Zekâ ile Görsel ve İşitsel Canlandırılması

EK-8 Araştırma Projeleri

Faaliyet Yılı İçerisinde Tamamlanan Dış Fon Kaynaklı Araştırma Projeleri

SN	Proje Türü	Destek Proje Kodu	Proje No	Proje adı	Yürütücü	Kabul Bütçe	Harcanan Bütçe	Üniv. Gelen Gelir	Projenin Bittiği Tarih
1	TÜBİTAK	1001 - Araştırma	121Z551	Yenilebilir Bazı Mantarların Sitotoksik Aktiviteden Sorumlu Bileşiklerinin İzolasyonu ve Yapılarının Aydınlatılması ve Metastazı Engelleme Potansiyellerinin in vitro Belirlenmesi	MEHMET ÖZTÜRK	1.302.172,96	137.314,29	48.600,00	01.04.2025
2	TÜBİTAK	Sosyal ve Beşeri Bilimlerde Yenilikçi Çözümler Araştırma Projeleri Desteklem e Programı	122G228	Çok Kimlikli Ve Yönlü Bir Osmanlı Münevveri Doktor Milaslı İsmail Hakkı?Nın Bilimsel Mirası	EBUBEKİR ERASLAN	293.934,45	101.315,03	74.005,03	15.04.2025
3	TÜBİTAK	1001 - Araştırma	122M243	Jet Grout Kolonların Sıvılaşmayı Önlemedeki Etkinliğinin Arazi Deneyleri Ile Araştırılması	MEHMET RİFAT KAHYAOĞLU	1.627.676,06	256.600,00	108.000,00	01.08.2025
4	TÜBİTAK	Uluslarara sı	122N059	Feldspatik Cevherlerin Sıfır Atıklı Değerlendirilmesi: Stratejik Hammaddeler Için Yeşil ve Sürdürülebilir Kaynak Kullanımı	TAKİ GÜLER	519.478,35	40.000,42	26.090,49	01.07.2025
5	TÜBİTAK	3501 - Kariyer	122Z827	Gıda Güvenliğinde Önem Taşıyan 3-Kloropropan-1,2-Diol (3-Mcpd) Analizi İçin Sensör Teknolojisinin Geliştirilmesi	VASFİYE HAZAL ÖZYURT	1.175.480,98	70.484,00	33.600,00	15.01.2025
6	TÜBİTAK	1001 - Araştırma	123K434	Kim Kazanıyor, Kim Kaybediyor? Türkiye'den Almanya'ya Göç Eden Sağlık Çalışanı Profesyonellerin Göç Dinamikleri ve Geri Dönüş Eğilimleri Üzerin Bir Araştırma	SANİYE DEDEOĞLU	1.147.982,67	637.139,93	236.583,38	01.08.2025
7	TÜBİTAK	1002 - Hızlı Destek	123M966	Tek Ve Çift Pervaneli Bodrum Guletlerinde Enerji Verimliliğinin Sayısal Ve Analitik Olarak İncelenmesi	MEHMET AKMAN	77.759,23	0,00	100,55	01.02.2025
8	TÜBİTAK	3501 - Kariyer	123Z219	Demir Grubu Metal Organik İskelet (MOF)/Çok Duvarlı Karbon Nanotüp (MWCNT) Kompozit Modifiye Karbon Temelli Elektrotların Enerji Depolama Özelliklerinin Araştırılması	YUDUM TEPELİ BÜYÜKSÜNETÇİ	911.145,50	192.950,00	147.697,50	01.11.2025
9	TÜBİTAK	1002 - Hızlı Destek	124Z443	Hypericum Perforatum L. Bitkisinin Etanolik Ekstraktlarının Ve Bitkinin Majör Bileşiği Hiperisinin 3t3-L1 Adipositlerinde Mitokondriyal, Enflamasyon, Lipit Akümülasyonu Ve Insülin Metabolizması Ile Ilgili Belirteçlere Etkisinin Moleküler Ve Biyoinformatik Analizler Ile Belirlenmesi	HİLAL BÜŞRA TOKGÖZ BOZKURT	60.000,00	0,00	0,00	16.02.2025
10	TÜBİTAK	1002 - Hızlı Destek	124Z640	Metal-Organik Kafes Yapılarla Hazırlanan Biyokatalizör Sistemlerinin Tarımsal Atıklardan Biyoürün Üretim Potansiyellerinin Belirlenmesi	YASEMİN İSPİRLİ DOĞAÇ	59.946,00	59.376,00	0,00	01.05.2025
11	TÜBİTAK	Uluslarara sı	221N187	Ukrayna'Da Ros Nehri Alt Havzası Ve Türkiye'De Eşençayı Alt Havzası'Nın Yayılıcı Kirliliğin Modellenmesi	AHMET DEMİRAK	100.000,00	31.392,28	0,00	01.03.2025
12	TÜBİTAK	Uluslarara sı	221N196	İyi Kimyasalların Üretiminde Basidomycetes Mantarlar Için Gıda Atıklarının Kullanılması	VASFİYE HAZAL ÖZYURT	80.000,00	0,00	0,00	01.04.2025
13	TÜBİTAK	3501 - Kariyer	222O246	Yüzeyi Metal Oksit (Tio2 Ve Fe2o3) Ve Karbon (Grafen Ve Karbon Siyahı) Nanopartikül İçerikli Film Kaplanmış Odun Plastik Kompozitlerinin Dış Ortam Direnci Ve Termal Stabilitesinin Arttırılması	SEFA DURMAZ	829.749,20	138.893,77	140.155,45	15.09.2025
14	TÜBİTAK	1001 - Araştırma	222S099	Aksololt Blastemasının İlaç Formülasyonunun Sağlıklı ve Diyabetik Sıçanlarda Oluşturulacak Yara Modelinde In-Vivo Testlerinin Gerçekleştirilmesi ve Blastema İçeriğinin Yara İyileştirme Mekanizmasının Araştırılması	TURAN DEMİRCAN	1.132.265,00	200.600,00	0,00	01.04.2025
15	TÜBİTAK	1005 - Yeni Fikirler ve Ürünler	222S939	Üç Boyutlu Dijital Kemik Atlası	CEREN UĞUZ GENÇER	502.098,01	116.891,59	129.228,00	05.06.2025

SN	Proje Türü	Destek Proje Kodu	Proje No	Proje adı	Yürütücü	Kabul Bütçe	Harcanan Bütçe	Üniv. Gelen Gelir	Projenin Bittiği Tarih
16	TÜBİTAK	1002 - Hızlı Destek	223K953	Aydınoğulları, Menteşeoğulları Ve Saruhanoğulları Beylikleri Mimarisinde Kullanılan Devşirme Malzemenin Form, Malzeme Ve Üslup Özellikleriyle Değerlendirilmesi	AYŞE AYDIN	102.000,00	80.499,00	7.500,00	26.09.2025
17	TÜBİTAK	1002 - Hızlı Destek	223M605	Yeni Nesil Bodrum Guletleri İçin Farklı Salma Tasarımlarının Sayısal Olarak İncelenmesi	BÜLENT İBRAHİM TURAN	19.789,66	0,00	2.216,96	15.04.2025
18	TÜBİTAK	1002 - Hızlı Destek	223O488	Odun Plastik Kompozit Üretiminde Genleştirilmiş Vermikülit ve Perlit Kullanımının Bazı Teknolojik Özellikler Üzerindeki Etkilerinin Araştırılması	MEHMET ACAR	79.588,42	57.589,42	0,00	20.03.2025
19	TÜBİTAK	1002 - Hızlı Destek	223S331	Palyatif Bakım Uygulanan Hastalarda Konstipasyonun Yönetiminde Konstipasyon Tabanlığının Etkisi	FERDA AKYÜZ ÖZDEMİR	73.324,00	0,00	0,00	14.06.2025
20	TÜBİTAK	1002 - Hızlı Destek	223Z224	Gökova Körfezi (Muğla-Türkiye) Deniz Balıklarında Metallerin Ve Besin Kalite Parametrelerinin Trofik Seviyede Ve Habitatlardaki Dağılımlarının Belirlenmesi Ve Sağlık Risk Analiz Değerlendirmesi Yapılarak Yeni Bir Modelleme ile Açıklanması	TUNCER OKAN GENÇ	93.287,08	54.200,00	6.861,08	15.05.2025
21	TÜBİTAK	1002 - Hızlı Destek	224O304	Auksetik Bağlantı Elemanlı Panel Mobilyalarda Köşe Birleştirmelerin Performansi İle Sistemin Bütününün Performansı Arasındaki İlişkilerin Deneysel ve Analitik Olarak Araştirilmasi	ALİ KASAL	84.800,00	74.502,40	84.800,00	28.09.2025
22	TÜBİTAK	1002 - Hızlı Destek	224S469	Geriatrik Bireylerde Otago Egzersiz Programına Eklenen Gövde ve Üst Ekstremite Egzersizlerinin Denge Performansı, Düşme Riski ve Korkusu Üzerine Etkisi	GİZEM TELLİ	62.328,00	60.189,56	0,00	12.12.2025
23	TÜBİTAK	1001 - Araştırma	323K253	Tıp Fakültesi Perspektifinden Tanzimattan Cumhuriyete Türk Resim Sanatında İkonodiagnoz Ve Görsel Düşünme Stratejileri: Kültürel Mirasın İzinde	HÜLYA ELBE	747.765,00	475.625,60	620.610,00	25.10.2025
24	TÜBİTAK	1002 - Hızlı Destek	323S116	Aşırı Aktif Mesanesi Olan Kadınlar ve İşeme Disfonksiyonu Olan Çocuklarının İdrar Nerve Growth Factor ve Brain-Derived Neutropic Factor Düzeylerinin Değerlendirilmesi	HÜSEYİN TARHAN	62.040,00	0,00	0,00	01.04.2025
25	TÜSEB	A Grubu Acil Ar-Ge Proje Çağrısı	35877	Vitis vinifera L. (Üzüm) Çekirdeği Ekstraktları ve Eksozomlarının HaCaT Hücrelerinde, Fotoyaşlanma Üzerindeki Etkilerinin Gen İfadesi Düzeyinde Analizi	ERGUN KAYA	124.502,64	0,00	SGDB	04.07.2025
26	TÜSEB	A Grubu Acil Ar-Ge Proje Çağrısı	38162	Over Kanserinde miRNA Biyobelirteç adaylarının moleküler ve In silico Analizleri	TUBA EDGÜNLÜ	150.000,00	146.000,00	SGDB	26.12.2025
27	TÜSEB	A Grubu Acil Ar-Ge Proje Çağrısı	38312	Antikanserojen Etkili Kinidin ve Hidrokinidinin Terapötik Amaçlı Nano-Ajan Olarak Geliştirilmesi ve Nano-Ajanın In Vitro Düzeyde Test Edilmesi	ÇİĞDEM ELİF DEMİRCİ	150.000,00	63.862,20	SGDB	18.07.2025
28	TÜSEB	A GRUBU ACİL AR-GE PROJE ÇAĞRISI	38859	Gece vardiyalı ve sabit düzende çalışan gebelerin plasentalarında meydana gelen mikroskobik değişikliklerin karşılaştırmalı olarak incelenmesi	DİLAN ÇETİNAVCI	200.000,00	199.809,20	SGDB	26.12.2025
29	TÜSEB	A GRUBU ACİL AR-GE PROJE ÇAĞRISI	38909	Konjenital Kalp Defekti Olan Down Sendromlu Çocuklarda Epigenetik ve In silico Yaklaşımlar	HAŞİM OLGUN	200.000,00	178.500,00	SGDB	26.12.2025
30	TÜSEB	Lisans Öğrencilerine Yönelik A1 Proje Destek Programı	37411	Farklı metal organik iskeletlerin peroksidaz taklit özelliklerinin incelenmesi, kolorimetrik hidrojen peroksit ve dopamin tayini uygulamalarının gerçekleştirilmesi	YUDUM TEPELİ BÜYÜKSÜNETÇİ	30.000,00	0,00	SGDB	10.08.2025

SN	Proje Türü	Destek Proje Kodu	Proje No	Proje adı	Yürütücü	Kabul Bütçe	Harcanan Bütçe	Üniv. Gelen Gelir	Projenin Bittiği Tarih
31	TÜSEB	B Grubu Ar-Ge Proje Çağrısı	12082	Hidrokinidin'in Anti-Karsinojenik Aktivitesinin Moleküler Temellerinin Araştırılması ve Bu Aktivitenin Deney Hayvanları Modelinde Test Edilmesi	TURAN DEMİRCAN	1.454.000,00	337.000,00	SGDB	10.03.2025

PROJE KODU AÇIKLAMALARI		
1001: Bilimsel ve Teknolojik Araştırma Projelerini Destekleme Programı	1005: Ulusal Yeni Fikirler ve Ürünler Araştırma Projeleri Destek Programı	TÜSEB: Türkiye Sağlık Enstitüleri Başkanlığı
1002: Hızlı Destek Programı	3501: Kariyer Geliştirme Programı	

Faaliyet Yılı İçerisinde Tamamlanan İç Fon Kaynaklı Araştırma Projeleri

Sıra No	Proje Türü	Destek Proje Kodu	Proje No	Proje adı	Yürütücü	Kabul Bütçe	Harcanan Bütçe	Projenin Bittiği Tarih
1	BAP	DTP	22/139/01/5	Covid-19 Salgınının Geçici Koruma Kapsamındaki Suriyelilerin Sosyal Uyum Süreçlerine Etkisi: Gaziantep, Şanlıurfa ve Hatay İllerinde Nitel Bir Araştırma	Prof.Dr. Betül ALTUNTAŞ	26.303,29	25.312,30	23.12.2025
2	BAP	AP	22/140/02/1	Escherichia coli'de ΔyfeS mutantını bor toleransı açısından komplemente eden genlerin belirlenmesi ve fenotipik biyokimyasal testlerle yfeS geninin rolünün araştırılması	Öğr.Gör.Dr. Merve SEZER	34.377,76	32.935,82	31.01.2025
3	BAP	AP	23/152/02/3/4	Parafonksiyon Varlığında Endodontik Tedavi Görmüş Posterior Dişlere Uygulanan Direkt Restorasyonların Klinik Başarısının Değerlendirilmesi	Dr.Öğr.Üyesi Fatma YILMAZ	34.808,13	0,00	12.09.2025
4	BAP	AP	23/156/01/3/4	Muğla'nın Milas İlçesi'nde faaliyet gösteren sığır işletmelerindeki yenidoğan buzağılarda ishale sebep olan majör paraziter, viral ve bakteriyel etkenlerin araştırılması	Dr.Öğr.Üyesi Neslihan SÜRSAL ŞİMŞEK	49.550,00	47.949,30	28.02.2025
5	BAP	AP	23/157/01/3/4	Sıcaklık Stresi ve Termonötral Aralık Şartlarında Toplanan Foliküler Sıvının Sığırlarda İn vitro Embriyo Üretimi Üzerine Etkisi	Prof.Dr. Mehmet CENGİZ	57.149,00	57.119,09	6.10.2025
6	BAP	DTP	23/158/01/1	Fe3O4/SiO2/PAM manyetik malzeme sentezi, adsorpsiyon ve elektrooksidasyon yöntemiyle atık sulardan organik ve inorganik maddelerin giderimi	Prof.Dr. Mehmet UĞURLU	46.899,20	46.899,20	2.05.2025
7	BAP	DTP	23/158/02/3/4	Geriatrik Bireylerde Eylem Gözlemiyle Birlikte Verilen Motor İmgeleme Eğitiminin Denge Performansları Üzerine Etkisinin İncelenmesi	Prof.Dr. Mehmet Gürhan KARAKAYA	35.621,76	34.255,90	12.11.2025
8	BAP	AP	23/159/01/1/6	Yabancı Synaptula reciprocans (Forsskål 1775) Türünün Yerel Türlere Ekolojik Etkilerinin Trofik Beslenme Etkileşimleri ile Belirlenmesi	Doç.Dr. Sercan YAPICI	49.680,00	46.164,00	31.01.2025
9	BAP	DTP	23/161/01/1/5	Akdeniz ve Ege Bölgesi'nden Örneklenen Bemisia tabaci Popülasyonlarının Biyotiplerinin ve İnsektisit Direnç Mutasyon Frekanslarının Belirlenmesi	Prof.Dr. Alper TONGUÇ	39.999,89	39.964,70	23.12.2025
10	BAP	YLTP	23/162/02/5	Dijital Dönüşüm Bağlamında Türkiye ile Avrupa Birliği Ülkelerinin Performanslarının Karşılaştırılması	Prof.Dr. Hatice Hicret ÖZKOÇ	12.396,80	10.000,00	12.09.2025
11	BAP	YLTP	23/163/01/5	Döngüsel Ekonomi Kapsamında Yeşil Finansman Araçları: G20 Ülkeleri Üzerine Bir Araştırma	Doç.Dr. Yusuf TEPELİ	19.000,00	19.000,00	28.02.2025
12	BAP	AP	23/164/01/3/4	Kardiyopulmoner bypass desteğinde yapılan doğumsal kalp hastalıkları onarımlarında serum endocan düzeylerinin postoperatif prognoz ile ilişkisinin değerlendirilmesi	Dr.Öğr.Üyesi Hande İŞTAR	15.084,19	11.412,00	13.06.2025
13	BAP	AP	23/164/02/1/5	Bazı Tıbbi Bitkilerden Elde Edilen Uçucu Yağların Kimyasal Bileşimi ve Tropinota (Epicometis) hirta (Poda, 1761) (Coleoptera: Cetoniidae) Erginlerine Karşı İnsektisidal Etkinliğinin Belirlenmesi	Doç.Dr. Necat TOĞAY	49.821,60	49.206,30	28.02.2025
14	BAP	TP	23/164/04/3/4	IFN-gamma rekombinant sitokin ile uyarılmış dental folikül mezenkimal kök hücrelerden elde edilen eksozomların büyüme faktörleri içeriğinin belirlenmesi	Doç.Dr. Deniz GENÇ	15.000,00	15.000,00	31.01.2025
15	BAP	TP	23/164/05/1/4	Onopordum bracteatum ve Onopordum caricum Bitkilerinden Elde Edilen Ekstraktların Anti-mikrobiyal ve Antiproliferatif Etkilerinin Belirlenmesi	Doç.Dr. Mehlika ALPER	15.000,00	14.988,00	14.03.2025
16	BAP	TP	23/164/06/1/4	Yeni Sülfoniltiyosemikarbazitlerin Sentezi, Karakterizasyonu, Farmakolojik Aktivitesi, Farmakokinetik Özelliklerinin ve Toksisite Risklerinin Belirlenmesi	Doç.Dr. Yusuf SICAK	14.300,00	9.970,00	14.03.2025
17	BAP	AP	23/164/12/1/4	Nöral Kanser Hücresi Kökenli Eksozomların Dejeneratif Nöronlar Üzerindeki Olası Nöroprotektif Etkisinin İncelenmesi	Doç.Dr. Ayşegül YILDIZ	49.974,00	39.410,40	28.02.2025
18	BAP	KDP	23/164/13/1	Elektroeğirme Yöntemi ile Üretilen PVA/GG ve PVA/KG Nanofiberlere Lakkaz İmmobilizasyonu ve Fenolik Bileşiklerin Gideriminde Kullanılması	Dr.Öğr.Üyesi Ceyhun IŞIK	47.995,00	47.873,95	6.10.2025
19	BAP	AP	23/164/15/5	5 Perdeli Yarı-Perdesiz Gitar ile makamların tanıtılması ve eğitim materyali oluşturulması	Doç.Dr. Togay ŞENALP	47.600,00	45.864,80	11.04.2025
20	BAP	YLTP	24/165/01/1/5	Kuraklık Stresi Altındaki Phaseolus vulgaris Bitkisinde Borik Asit, Potasyum Metaborat ve Sodyum Tetraflorborat Uygulamalarının Bitkideki Morfolojik ve Genetik Yanıtlarının İncelenmesi ve Tarımda Verimliliği Artırmak İçin Kuraklık Stresine Çözümler	Prof.Dr. Ergun KAYA	20.000,00	19.064,90	2.05.2025
21	BAP	YLTP	24/165/02/1	Mikro-aşılanan Citrus spp.'de tuzluluk stresine karşı toleransın gen düzeyinde değerlendirilmesi	Prof.Dr. Ergun KAYA	20.000,00	19.108,10	2.05.2025

Sıra No	Proje Türü	Destek Proje Kodu	Proje No	Proje adı	Yürütücü	Kabul Bütçe	Harcanan Bütçe	Projenin Bittiği Tarih
22	BAP	YLTP	24/166/01/4/2	Ortaokul 6. Sınıf Fen Bilimleri Dersi Yakıtlar Konusunda Sanal Gerçeklik ile Zenginleştirilmiş 5E Öğrenme Modelinin Kullanımı	Doç.Dr. Gökhan GÜVEN	30.000,00	29.997,60	3.03.2025
23	BAP	DB-AYP	24/167/01/1	Yüksek-Çözünürlüklü Taramalı Elektron Mikroskobu (SEM) Kullanarak Farklı Teknolojik uygulamalarda Kullanılan Manganit bileşiklerin Yapısal ve Yüzey Morfolojilerinin İncelenmesi	Prof.Dr. Atilla COŞKUN	233.100,00	200.700,00	4.07.2025
24	BAP	YLTP	24/167/02/1	Polisakkarit İçerikli Tarımsal Atıklardan Biyoyakıt Üretimine Yönelik Biyomalzemelerin Geliştirilmesi	Doç.Dr. Ersin DOĞAÇ	35.249,86	33.689,60	12.09.2025
25	BAP	DTP	24/167/03/4	ORTAÖĞRETİM KURUMLARINDA KURUMSAL İTİBARIN İNCELENMESİ: BİR KARMA YÖNTEM ARAŞTIRMASI	Prof.Dr. Abbas ERTÜRK	0,00	0,00	12.09.2025
26	BAP	DTP	24/167/04/2	Geleneksel ve Alternatif Bağlantı Elemanlarıyla Birleştirilmiş Kutu Tipi Mobilyaların Yorma Yükleri Altındaki Mekanik Performanslarının Nümerik Ve Deneysel Analizi	Prof.Dr. Yusuf Ziya ERDİL	56.760,00	54.223,61	1.08.2025
27	BAP	YLTP	24/167/05/4	Deprem Eğitiminde İki Farklı Öğrenme Yaklaşımının Karşılaştırılması	Doç.Dr. Meryem GÖRECEK BAYBARS	26.906,00	24.248,00	13.06.2025
28	BAP	TP	24/168/01/1	Kemik Doku Mühendisliğine Yönelik Kitosan İçerikli 3B Nanofiber Yapı İskelesinin Tek Aşamalı Üretimi	Prof.Dr. Hülya KARA SUBAŞAT	24.840,00	24.840,00	3.03.2025
29	BAP	TP	24/168/02/1	Elektroeğirme Yöntemiyle Oluşturulmuş 3B Biyokompozit Nanofiber İskelenin Kemik Doku Mühendisliğinde Kullanımı	Doç.Dr. Uğur ERKARSLAN	24.840,00	24.840,00	3.03.2025
30	BAP	TP	24/168/03/1	Ticari Olarak Üretilen Liquidambar orientalis Reçinesinin Kimyasal Bileşenleri	Dr.Öğr.Üyesi Selçuk KÜÇÜKAYDIN	24.834,00	19.338,00	1.08.2025
31	BAP	TP	24/168/04/1	Liquidambar orientalis Meyvelerinin Kimyasal Bileşenleri	Prof.Dr. Mehmet Emin DURU	24.948,00	19.308,00	13.06.2025
32	BAP	TP	24/168/05/3	Yağ Oksidasyonunu Önlemek Amacıyla Antioksidan Filmlerin Geliştirilmesi	Dr.Öğr.Üyesi Derya ALKAN	24.874,80	17.080,80	12.11.2025
33	BAP	YLTP	24/168/06/1	Antibiyofilm Aktivitenin İlaç Yüklü Albümin Mikrotaşıyıcılarla İncelenmesi	Doç.Dr. Mehlika ALPER	29.989,20	25.542,00	1.08.2025
34	BAP	AP	24/169/06/1	Muğla İli Fethiye İlçesinde Tıbbi Olarak Kullanılan Bazı Bitkilerden Elde Edilen Ekstraktların ve Çayların Biyoaktif Özelliklerinin Karşılaştırılması	Dr.Öğr.Üyesi Halil İbrahim SAĞBAŞ	90.000,00	88.494,00	2.05.2025
35	BAP	AP	24/169/08/1	Ege ve Akdeniz Bölgesi' nde Yetiştiriciliği Yapılan Çipura (Sparus aurata L.)' nın Mevsimsel Besin Bileşimi ve Kalite Değişimlerinin Belirlenmesi	Dr.Öğr.Üyesi Cansu METİN HACİSA	89.737,80	88.909,40	12.09.2025
36	BAP	DTP	24/171/01/3	Subaraknoid Kanamanın (SAK) Erken Tanı ve Klasifikasyonunda Serum NGAL (Neutrophil Gelatinase-Associated Lipocalin), GFAP (Glial Fibrillary Acidic Protein) ve NFH (Neurofilament Heavy Chain) Düzeylerinin Prediktif Değerinin Belirlenmesi ve GKS (Glasgow Coma Scale) ile Korelasyonunun Araştırılması	Doç.Dr. Ercan SARUHAN	35.670,00	34.351,20	6.10.2025
37	BAP	TP	24/173/01/3	Ratlarda Amoksisilin / Klavulanik Asit Kombinasyonu ile Oluşturulan Karaciğer Hasarına Karşı Papaver somniferum L. Yaprağı Ekstraktının Koruyucu Etkilerinin Belirlenmesi	Dr.Öğr.Üyesi Şamil SEFERGİL	24.846,60	24.846,00	14.03.2025
38	BAP	TP	24/173/02/3	Gebe ineklerde sıcaklık stresine maruz kalma süresinin başlangıç verim ve bazı fizyolojik parametreler ile buzağı bağışıklık sistemi üzerine etkilerinin değerlendirilmesi	Doç.Dr. Tuba BÜLBÜL	24.991,20	20.112,00	14.03.2025
39	BAP	DTP	24/173/03/3	Kronik Spontan Ürtikerde STIM1 Gen Polimorfizminin Değerlendirilmesi	Doç.Dr. Suzan DEMİR PEKTAŞ	68.421,60	68.360,68	22.12.2025
40	BAP	AP	24/173/05/3	Deneysel Ovaryan Hiperstimulasyon Sendromu (OHSS) Modelinde Quercetin ve Cabergolin'in Etkilerinin Karaciğer, Akciğer ve Böbrekte Gen Ekspresyon Düzeyinde Araştırılması-2	Dr.Öğr.Üyesi Öge ARTAGAN	99.992,00	99.572,00	24.12.2025
41	BAP	AP	24/174/02/1	Muğla ili örtü altı alanlarda yetiştirilen sebzelerde sorun olan Botrytis cinerea izolatlarının yaygın bazı fungisit gruplarına karşı direnç oluşumunun belirlenmesi	Dr.Öğr.Üyesi Gülsüm PALACIOĞLU	99.947,50	85.917,20	22.12.2025
42	BAP	AP	24/174/03/5	MADEN İŞLETMELERİNDE KADIN İŞGÜCÜNÜN SORUNLARININ ARAŞTIRILMASI VE ÇÖZÜM ÖNERİLERİ GELİŞTİRİLMESİ PROJESİ	Doç.Dr. Hale Eda AKDURU	20.578,30	15.677,69	22.12.2025
43	BAP	TP	24/175/02/1	Lactarius salmonicolor R. Heim & Leclair'ın sitotoksik aktivitesinin belirlenmesi, sitotoksik aktivite kontrollü biyoaktif bileşiklerinin izolasyonu ve yapılarının aydınlatılması	Prof.Dr. Mehmet ÖZTÜRK	24.996,00	24.994,98	1.08.2025
44	BAP	DTP	24/175/06/3	Genetik ve Epigenetik Perspektiften Laringeal Kanserlerin Anlaşılması: CCL2, CCR2, miR-4528, miR-18a-5p Ekspresyon Düzeylerinin Belirlenmesi	Doç.Dr. Ozan GÖKDOĞAN	89.700,00	55.830,00	23.12.2025

Sıra No	Proje Türü	Destek Proje Kodu	Proje No	Proje adı	Yürütücü	Kabul Bütçe	Harcanan Bütçe	Projenin Bittiği Tarih
45	BAP	TP	24/176/05/1/4	: Muğla Yöresinden Toplanan Iris albicans Ekstraktlarının Antimikrobiyal Aktivitelerinin Belirlenmesi	Prof.Dr. Fatma AYHAN	24.880,80	24.585,40	12.09.2025
46	BAP	TP	24/176/06/3	Görsel Sanat Eserlerinde Kadın Yaşlanmasının Sanatsal Temsili: Sosyo-Kültürel ve Estetik Yaklaşımlar	Prof.Dr. Hülya ELBE	25.000,00	23.080,36	12.11.2025
47	BAP	DTP	25/10	Disleksi Patogenezinde KIAA0319L Geni ve MikroRNA'ların Rolü: Moleküler ve In Silico Analiz	Doç.Dr. Nilfer ŞAHİN	90.000,00	79.614,00	22.12.2025
48	BAP	AP	25/12	Yetişkin Bireylerin Kolorektal Kanserle İlgili Sağlık İnançları ve Kolorektal Kanser Tarama Programı Farkındalıklarının Belirlenmesi	Doç.Dr. Gülşah KÖSE	5.148,00	2.926,44	12.09.2025
49	BAP	TP	25/33	Yapay Zeka ile Diyalog Kurmak: Matematiksel Modelleme Görevinde ChatGPT ve Öğretmen Adayları Arasında Akran İşbirliği Üzerine Bir Durum Çalışması	Prof.Dr. Burçak BOZ YAMAN	35.000,00	35.000,00	12.11.2025
50	BAP	AP	24/175/08/2	Yerli ve İthal Farklı Kalite Çelik Malzemelerin Düşük Sıcaklık Altındaki Mikro yapı ve Mekanik Özelliklerinin Araştırılması	Doç.Dr. Özer ZEYBEK	100.000,00	0,00	
51	BAP	YLTP	25/04	Bazı Baharat Bitkilerinden Elde Edilen Uçucu Yağların Domates Güvesi [Tuta absoluta (Meyrick, 1917), (Lepidoptera: Gelechiidae)]'ne Karşı İnsektisidal Etkilerinin Belirlenmesi	Prof.Dr. Şaban KORDALI	49.500,00	0,00	
52	BAP	SİP	25/08	155mm MOD274 Mühimmatı İçin Delme Zımbası Performans Artırımı	Dr.Öğr.Üyesi Erdem ŞAHİN	10.300,00	0,00	
53	BAP	YLTP	25/26	Bacillus subtilis'in binlerce mutant içeren genom-boyu mutant hattında Vankomisin Antibiyotiğine karşı Duyarlı ve Dirençli Mutantların Belirlenmesi	Doç.Dr. Bekir ÇÖL	52.191,36	0,00	
54	BAP	YLTP	25/27	Bacillus subtilis bakterisinde kobalt direnci ve duyarlılığı ilgili genlerin BKE genom-boyu mutant hattının taranması ile araştırılması	Doç.Dr. Bekir ÇÖL	16.992,00	0,00	
55	BAP	DTP	25/29	Kaynak Temelli Yaklaşım kapsamında döngüsel ekonomi uygulamalarının öncülleri ve performans sonuçları: Döngüsel ekonomi girişimciliği bağlamında ihracatçı firmalara yönelik bir saha araştırması	Doç.Dr. Pelin ARSEZEN	92.219,48	0,00	
56	BAP	ÇP		Otizm Spektrum Bozukluğu Olan Çocuklarda Problemli Medya Kullanımı: Davranışsal Göstergeler ve Aile Gözlemlerinin Karma Yöntemle İncelenmesi	Dr.Öğr.Üyesi Halil ÖZTÜRK	84.600,00	0,00	

KISALTMALAR		
AGP: Araştırma - Geliştirme (Ar-Ge) rojeleri	ÇP: Çağrılı Projeler	YLTP: Yüksek Lisans Tez Projesi
AP: Araştırma Projesi	DTP: Doktora Tez Projesi	YB-AYP: Yüksek Bütçeli Altyapı Projesi
TP: Teşvik Projeleri	HP: Hızlı Destek Projesi	DB-AYP: Düşük Bütçeli Altyapı Projesi

Devam Eden Dış Fon Kaynaklı Araştırma Projeleri

Sıra No	Proje Türü	Destek Proje Kodu	Proje No	Proje adı	Yürütücü	Kabul Bütçe	Harcanan Bütçe
1	TÜBİTAK	Uluslararası	122N043	İklim Değişikliğiyle Karşı Karşıya Olan Akdeniz Üzüm Bağlarının Biyolojik Yönetimi ve Korunması İçin Ekolojik Araştırma	MEHMET EMİN DURU	833.192,57	177.628,17
2	TÜBİTAK	Uluslararası	122N906	Kolorektal Peritonal Metastazlar İçin Periton İmmün Modülasyonu	TUĞBA SÜZEK	2.122.565,36	588.265,24
3	TÜBİTAK	1001 - Araştırma	122Z018	Bazı Fenolik Asitlerin Escherichia coli Üzerindeki Etkilerinin Genom, Çözünür Proteom ve Metabolom Düzeyinde Moleküler ve Biyokimyasal Yaklaşımlar Kullanılarak Araştırılması	MERVE SEZER KÜRKÇÜ	1.458.081,75	667.140,14
4	TÜBİTAK	1001 - Araştırma	122Z413	Bilecik İli Makrofungus Çeşitliliğinin ve Elde Edilecek Makrofungus İzolatlarının Biyoteknolojik Potansiyelinin Belirlenmesi	HAKAN ALLI	1.299.960,94	356.688,10
5	TÜBİTAK	1001 - Araştırma	122Z738	Türkiye'de Yaygın Üretilen Arı Polenlerinden Antidiyabetik Aktiviteli Bileşiklerin İzolasyonları ve Yapılarının Aydınlatılması	GÜLSEN TEL ÇAYAN	1.296.118,03	515.256,53
6	TÜBİTAK	BİDEB-2218	123C148	Pinus brutia ve Pinus pinea kozalaklarından anti-aging ve leke giderici doğal kozmetik ürün geliştirilmesi	MELTEM TAŞ KÜÇÜKAYDIN	89.798,00	9.450,00
7	TÜBİTAK	BİDEB-2218	123C399	Inonotus tamaricis ve I. cuticularis Türlerinden Antioksidan ve Sitotoksik Aktivite Güdümlü Biyoaktif Bileşiklerin İzolasyonları ve Yapılarının Aydınlatılması	CANSU KORKMAZ	89.800,00	89.800,00
8	TÜBİTAK	BİDEB-2218	123C447	Antimikrobiyal ve antioksidan etkinliğe sahip farklı bitki ekstrelerinin propiyonik asit kaynaklı otizm fare modelinde otistik davranışlar üzerine tedavi edici potansiyelinin araştırılması	KUTBETTİN ARSLAN	40.336,00	84.975,60
9	TÜBİTAK	1007 - Kamu	123G015	Türkiye Diri Faylarının Paleosismolojik Özelliklerinin Belirlenmesi	MURAT ERSEN AKSOY	7.256.232,00	1.422.602,81
10	TÜBİTAK	1001 - Araştırma	123S637	Speedy/Ringo Proteininin Nörodejenerasyondan Koruyucu Etkisinin DNA Hasar Onarım Proteinleri ile İlişkisinin Fonksiyonel Analizi ve Speedy/Ringo'nun Nöronal Hücrelerdeki Post-Translasyonel Regülasyonunun Aydınlatılması	AYŞEGÜL YILDIZ	2.082.641,49	551.857,49
11	TÜBİTAK	1001 - Araştırma	123Y292	Deniz Koruma Alanları Etkinliğinin/Kırılganlığının Trofik Ilişkiler Üzerinden Belirlenmesi: Gökova Özel Çevre Koruma Bölgesi	SERCAN YAPICI	1.731.972,84	1.135.516,67
12	TÜBİTAK	BİDEB-2218	124C215	Yabancı Balık Türlerine Karşı Dikence Balığının (Gasterosteus aculeatus Linnaeus, 1758) Hayatta Kalma ve Büyüme Mücadelesini Deneysel Yaklaşımla Anlamak	UĞUR KARAKUŞ	149.990,00	52.033,29
13	TÜBİTAK	BİDEB-2218	124C354	Endemik Vincetoxicum coskuncelebiana bitkisinin ex situ yöntemler ile korunması ve biyolojik etkinliğinin belirlenmesi	NİL TÜRKÖLMEZ	150.000,00	91.104,60
14	TÜBİTAK	BİDEB-2218	124C434	Sesamum orientale "Gökova" bitki ekstraktının Anti-Helicobacter pylori, Antienflamatuar Aktiviteleri ile Kolon Kanseri Üzerindeki Etkilerinin Transkripsiyon Düzeyinde İncelenmesi	SEVİL YENİOCAK	148.872,00	148.872,00
15	TÜBİTAK	BİDEB-2218	124C475	Model Organizmalarda Multi-Omik ve Biyoinformatik Analizi: Döngüsel RNA'ların Düzenleyici Rolü ve İlaç Yeniden Konumlandırma	DİDEM ÖKMEN	20.430,00	0,00
16	TÜBİTAK	BİDEB-2232	124C520	Corks-Protocorks and Investigating Exotica in Dimension Four	EYLEM ZELİHA YILDIZ	12.255.000,00	418.342,45
17	TÜBİTAK	1001 - Araştırma	124K479	Muhalif Söylemden Muktedir Kimliğe İslamcı Romanın Dönüşümü	VELİ UĞUR	2.324.000,00	997.807,40
18	TÜBİTAK	1001 - Araştırma	124M969	Sprey Piroliz Yöntemi Ile Orta Sıcaklık Katı Oksit Yakıt Pilleri Için Amorf/Nanokristal Yapıda Katot Üretimi	GÜLHAN ÇAKMAK	2.384.608,82	1.186.396,45
19	TÜBİTAK	3501 - Kariyer	124O619	Kritik Kemik Defektlerinde Uygulanacak Liyofilize Mezenkimal Kök Hücre İçerikli, Kitosan Bazli Doku İskelesinin Geliştirilmesi	OSMAN BULUT	1.382.000,00	336.332,00
20	TÜBİTAK	1002 - Hızlı Destek	124O794	Kuzu Pnömonilerinde Respiratorik Sinsityal Virus (Rsv) İle Parainfluenza Tip 3 Virus (Pi3v) Koenfeksiyonlarının Tespiti Ve Cd3+, Cd4+, Cd8+, Cd19+ Lenfositlerin İmmunopatogenezde Rolleri	GİZEM ESER	71.000,00	70.998,80
21	TÜBİTAK	3501 - Kariyer	124O872	Farklı Hayvan Türlerini Enfekte Eden Blastocystis İzolatlarının Tam (Full-Length) Ssu Rrna Gen Sekansı Temelinde Alt Tiplerinin (St) Belirlenmesi Ve Miks St Kaynaklı Enfeksiyonların Ortaya Çıkarılması	NESLİHAN SÜRSAL ŞİMŞEK	1.480.297,00	978.126,00
22	TÜBİTAK	1001 - Araştırma	124S510	Parkinsonlu Bireylerde İkili Görev Değerlendirme ve Rehabilitasyon Sisteminin Geliştirilmesi ve Etkinliğinin Araştırılması	FATİH ÖZDEN	2.220.800,00	799.973,00
23	TÜBİTAK	1001 - Araştırma	124Z070	Genomik, Proteomik, Metabolomik ve Moleküler Yaklaşımlarla Bacillus subtilis'te Bor ile Ilgili Genlerin ve Biyomoleküllerin Araştırılması	ESRA DİBEK	2.194.365,00	240.317,43

Sıra No	Proje Türü	Destek Proje Kodu	Proje No	Proje adı	Yürütücü	Kabul Bütçe	Harcanan Bütçe
24	TÜBİTAK	1001 - Araştırma	124Z225	Deniz Patlıcanı Türlerinden Holothuria tubulosa ve Holothuria poli'nin Bağırsak Rejenerasyon Veri Setlerinin Üretilmesi ve Çoklu Omik Entegrasyonu Yöntemi ile Rejenerasyonda Görev Alan Aday Gen ve Yolakların Araştırılması	TURAN DEMİRCAN	2.272.000,00	439.400,00
25	TÜBİTAK	1001 - Araştırma	124Z400	Kızılçam (Pinus Brutia Ten.)'ın Kozalak ve Kabuk Ekstrelerinin Antidiyabetik Aktivitelerinin In Vitro ve In Vivo Araştırılması ve Biyoaktif Antidiyabetik Bileşiklerinin Belirlenmesi	FATMA AYDOĞMUŞ ÖZTÜRK	2.406.000,00	850.544,36
26	TÜBİTAK	1001 - Araştırma	124Z830	Heteroarilimin Nükleobaz Biyoligandların Ve Metal Komplekslerinin Sentezi Ve Karakterizasyonu: DNA/HSA Bağlanma Aktiviteleri İle Antikanser Özelliklerinin Araştırılması Ve Apoptotik Yolakta Rol Alan Proteinlerin Miktarlarına, mRNA Ve miRNA Ekspresyon Düzeylerine Etkilerinin Belirlenmesi	CANSU TOPKAYA	2.398.500,00	438.072,00
27	TÜBİTAK	1002 - Hızlı Destek	124Z978	Ni Katkılı Mos2/Ceo2 Kompozit Malzemesinin Sentezi, Karakterizasyonu Ve Görünür Işık Altında Fotokatalitik Hidrojen Üretimi Verimliliğinin Araştırılması	ALİ İMRAN VAİZOĞULLAR	74.890,00	61.990,00
28	TÜBİTAK	1002 - Hızlı Destek	125E377	Biogeomnet: Ayrık Diferansiyel Geometri ve Derin Öğrenme Entegrasyonu ile Protein-Ligand Etkileşimlerinin Modellenmesi	ÖMER AKGÜLLER	86.999,00	82.999,00
29	TÜBİTAK	1002 - Hızlı Destek	125K556	Türkiye'deki Yenilenebilir Enerji Kooperatifleri İçin Seçilmiş Avrupa Ülkelerinden Bir Model Önerisi	BETÜL ERGÜN	93.125,00	18.850,78
30	TÜBİTAK	1002 - Hızlı Destek	125M948	Önemli Enerji Kullanıcısı Bir Kampüs Binasında Iso 50001 Uyumlu Enerji Tüketiminin Çok Amaçlı Optimizasyonu: Vekil Model Tabanlı Yöntem Tasarımı Ve Simülasyon Destekli Sayısal Doğrulama	VOLKAN RAMAZAN AKKAYA	100.000,00	15.881,88
31	TÜBİTAK	1005 - Yeni Fikirler ve Ürünler	125O456	Ahşap Malzemeye Uygulanan Doğal Boyaların Keratin ve Yağ Asitleri ile Muamele Edilerek Bozunduruculara Karşı Performansını Artırmak Üzere Yeni Bir Boyama Yönteminin Geliştirilmesi	OSMAN GÖKTAŞ	1.056.545,00	198.368,60
32	TÜBİTAK	1002 - Hızlı Destek	125O700	Yeme İlave Edilen Enkapsüle Zeytin Yaprağı Ekstraktının Avrupa Deniz Levreği (Dicentrarchus Labrax Linnaeus, 1758)'nde Bağışıklık Sistemine Etkisi ve Bakteriyel Patojene Direncin Araştırılması	BÜLENT DEMİREL	91.299,00	91.299,00
33	TÜBİTAK	1002 - Hızlı Destek	125R075	Türbülanslı Rüzgâr Koşullarında Kompozit Küçük Ölçekli Rüzgar Türbin Kanatlarının Zamana Bağlı Yapısal Davranışlarının İncelenmesi	RAMAZAN ÖZKAN	100.000,00	17.200,00
34	TÜBİTAK	1002 - Hızlı Destek	125S270	Tavşanlarda Elastik Kıkırdak Hasarında Botulinum Toksin Tip A ve Askorbik Asidin Rejeneratif Etkilerinin Karşılaştırmalı Olarak Araştırılması	ŞEFİKE MERİZAN AVCI YALÇIN	99.997,00	85.988,00
35	TÜBİTAK	1002 - Hızlı Destek	125S741	Maternal Diyabetik Sıçan Modelinde Folik Asitin Fetüs Üzerine Etkisinin Histolojik Olarak İncelenmesi	ANIL YÜCEL	94.983,00	0,00
36	TÜBİTAK	1001 - Araştırma	125Y168	Menderes Masifinin Temel Birimleri ile Tektonik İlişkili Neotetis Okyanusunun Kuzey Koluna Ait Metamorfik Dilimlerin Oluşum, Yükselme ve Yerleşme Süreçlerinin Granat Jeokronolojisi ve Apatit/Zirkon (U-Th)/He Düşük Sıcaklık Termokronolojik Süreçleri ile Araştırılması	SEMİH GÜRSU	1.645.750,00	0,00
37	TÜBİTAK	1002 - Hızlı Destek	125Y269	Bağırsak Rejeenrasyonunda Önemli Bir Model Olan Deniz Patlıcanı Türlerinin Genom Dizilemesinin Gerçekleştirilmesi	TURAN DEMİRCAN	100.000,00	0,00
38	TÜBİTAK	1002 - Hızlı Destek	125Z797	Bipolar Bozuklukta Etkili Olabilecek microRNA Adaylarının Wnt/ß-Katenin Sinyal Yolu ile İlişkilerinin Araştırılması	AYŞEGÜL YILDIZ	100.000,00	0,00
39	TÜBİTAK	1004 - Mükemmeliyet Merkezi Destek Programı	22AG057	Tr.Aqua: Gıda Arzı Güvenliği Çerçevesinde Su Ürünlerinde Yenilikçi Ve Sürdürülebilir Uygulamalar	TÜLİN ARSLAN	3.199.206,00	831.652,15
40	TÜBİTAK	1001 - Araştırma	222M161	Periferik Nöropatili Diyabet Hastalarında Ayak Ülserlerinin Önlenmesi İçin Kompozit Ayak Tabanlığı Ve Entegre Basınç Erken Uyarı Sisteminin Geliştirilmesi	İSMAİL TOYĞAR	1.812.082,60	678.540,96
41	TÜBİTAK	1001 - Araştırma	222S374	Proinflamatuar Sitokin Uyarımlı Dental Folikül Mezenkimal Kök Hücre Eksozomlarının, Behçet Hastalarından Elde Edilen Mononükleer İnflamatuar Hücre Yanıtları ve Behçet Hastalığı Modeli Geliştirilen Sıçanlarda İnflamatuar Yanıtlar ve Lezyon İyileşmesi Üzerindeki Etkilerinin Araştırılması	DENİZ GENÇ	1.508.076,65	442.727,70
42	TÜBİTAK	1001 - Araştırma	222Z024	Barbiturik Asit Temelli Yeni Sülfonamid Ligandları Ve Metal Komplekslerinin Sentezi Ve In Vitro Biyolojik Aktivitelerin İncelenmesi	RAMAZAN GÜP	1.929.690,61	904.398,62
43	TÜBİTAK	Uluslararası	223S524	Meme Kanseri İlişkili Lenfödemin Önlenmesi ve Erken Tanılanmasında Giyilebilir Kol Hacmi Ölçüm Cihazı ile Mobil Uygulamanın Geliştirilmesi (Mobilenf) ve Etkinliğinin Değerlendirilmesi	İSMAİL TOYĞAR	2.224.749,57	646.182,77
44	TÜBİTAK	1001 - Araştırma	224K897	Öğrenci-Sporcular İçin Antrenör Merkezli Çift Kariyer Modelinin Geliştirilmesi Üzerine Bir Eylem Araştırması	KUBİLAY ÖCAL	1.936.620,00	231.796,66

Sıra No	Proje Türü	Destek Proje Kodu	Proje No	Proje adı	Yürütücü	Kabul Bütçe	Harcanan Bütçe
45	TÜBİTAK	Sosyal ve Beşeri Bilimlerde Yenilikçi Çözümler Araştırma Projeleri Destekleme Programı	224K953	Yapay Zekâ Ve Uyarlanmış Destekleme Ile İngilizce Yazma Becerisini Geliştirmek: Awet	ŞEVKİ KÖMÜR	1.021.200,00	0,00
46	TÜBİTAK	1002 - Hızlı Destek	224M538	Makine Öğrenmesi Yöntemleriyle Sismik Yalıtımlı Binaların Kırılganlık Eğrilerinin Elde Edilmesi	EBRU HARMANDAR	114.581,00	90.000,00
47	TÜBİTAK	1002 - Hızlı Destek	224O018	Stüdyo Dairelerde Kullanıcı Odaklı Mobilya Düzenlemelerinin Konut Tercihine Etkisinin Araştırılması: Bir Göz İzleme Çalışması	OSMAN GÖKTAŞ	74.950,00	57.400,00
48	TÜBİTAK	3501 - Kariyer	224S595	Palatal Yaralarda Uygulanacak Mezenkimal Kök Hücre Yüklü Liyofilize Hidrojel Geliştirilmesi	ALİ BATUHAN BAYIRLI	1.066.510,00	454.500,00
49	TÜBİTAK	1001 - Araştırma	323K305	360° Videolar: Sınav Kaygısı Üzerindeki Etkisinin Psikofizyolojik İncelenmesi	HALİM SARICAOĞLU	2.752.110,00	88.500,00
50	TÜBİTAK	1001 - Araştırma	323K381	Cumhuriyetin Yüzüncü Yilinda Türkiye'de Kültürel Mirasin Korunmasi: Afetlere Direnç ve Perspektif Arayişlari	BAYRAM COŞKUN	2.864.840,00	1.043.550,00
51	TÜBİTAK	1001 - Araştırma	323K503	Karaçalı Köyünden Modern Dalaman'A (Seka Dalaman İşletmesinin Dönüştüren Etkisi)	UMMUHAN GÖKOVALI	722.430,00	148.463,38
52	TÜBİTAK	1002 - Hızlı Destek	324S179	Florokinolon Grubu Antibiyotiklerden Marbofloksasin'in Meme Kanserinde Anti-Karsinojenik Ajan Olarak Kullanımının Hücresel ve Moleküler Düzeyde Test Edilmesi	MERVENUR YAVUZ	75.000,00	75.000,00
53	TÜBİTAK	1005 - Yeni Fikirler ve Ürünler	424S197	Eklem Kıkırdak Hasarları İçin Mezenkimal Kök Hücre Yüklü Kullanıma Hazır Doku İskelesinin Geliştirilmesi	DENİZ GENÇ	984.060,00	347.013,88
54	TÜSEB	B Grubu Ar-Ge Proje Çağrısı	33042	Kaygı bozukluğu tayinine yönelik pratik ve etkin biyosensörlerin geliştirilmesi	ÜLKÜ ANIK	2.500.000,00	897.860,93
55	TÜSEB	Öncelikli Ar-Ge Yapay Zekâ Tabanlı Tıbbi Görüntü İşleme Proje Çağrısı	33746	Çok Girdili Ve Karma Veriler İle Derin Öğrenmeye Dayalı Meme Tümörü Sınıflaması	İBRAHİM ÖNDER YENİÇERİ	1.258.000,00	227.760,00
56	TÜSEB	B Grubu Ar-Ge Proje Çağrısı	35606	Ratlarda In Vivo Parkinson Hastalığı Modelinde Yeni 1,2,3-triazol Türevi Bileşiklerin Nöroprotektif Etkilerinin Araştırılması	ESİN SAKALLI ÇETİN	2.414.999,92	440.119,30
57	TÜSEB	DOKTORA / TIPTA UZMANLIK ÖĞRENCİLERİNE YÖNELİK A GRUBU ACİL AR-GE PROJE ÇAĞRISI	43518	Meme Kanseri Modelinde Muskarinik Asetilkolin Reseptörü Blokörü Homatropin Bromid'in Anti-karsinojenik Aktivitesinin Hücresel ve Moleküler Analizi	MERVENUR YAVUZ	150.000,00	150.000,00
58	TÜSEB	AKADEMİSYENLERE ve UZMANLARA YÖNELİK A4 PROJE DESTEK PROGRAMI	44208	Biyoadeziv JELMA Hidrojel Membran Sentezi ve Oral Mukozit Tedavisinde Kullanımının Araştırılması	ÖZGÜL CARTI DÖRTERLER	249.550,00	249.550,00
59	TÜSEB	AKADEMİSYENLERE ve UZMANLARA YÖNELİK A4 PROJE DESTEK PROGRAMI	44770	Meme Kanseri Tedavisinde Kombine Lokal Hipertermi ve Kemoterapi için İlaç Yüklü Manyetik Nanoparçacıkların Araştırılması	ELİF VARGÜN	248.342,40	174.000,00
60	TÜSEB	AKADEMİSYENLERE ve UZMANLARA YÖNELİK A4 PROJE DESTEK PROGRAMI	46078	Staphylococcus aureus lipaz aktivitesinin ve triterpenler tarafından inhibisyonunun karakterize edilmesi	TALİP ZENGİN	249.997,20	0,00
61	TÜSEB	B GRUBU PROJE DESTEK PROGRAMI	47986	Perganın (Arı Ekmeği) in vitro Parkinson Hastalığı Modelinde Nöroprotektif Etkisinin ve Mekanizmasının Moleküler ve Biyoinformatik Olarak Araştırılması	ESİN SAKALLI ÇETİN	3.000.000,00	551.166,66

Sıra No	Proje Türü	Destek Proje Kodu	Proje No	Proje adı	Yürütücü	Kabul Bütçe	Harcanan Bütçe
62	TÜSEB	LİSANS ÖĞRENCİLERİNE YÖNELİK A1 PROJE DESTEK PROGRAMI	46097	Potansiyel Staphylococcus aureus lipaz enzimi inhibitörlerinin tespiti ve test edilmesi	ÖZLEM ÇEVİK	49.992,20	0,00
63	TÜSEB	B GRUBU PROJE DESTEK PROGRAMI	47392	Yeni Nesil Kanser Tedavilerinde Kullanılmak Üzere Bor Katkılı Manyetik Teranostiklerin Geliştirilmesi	ÇİĞDEM ELİF AKGÜN	3.000.000,00	0,00

PROJE KODU AÇIKLAMALARI		
1001: Bilimsel ve Teknolojik Araştırma Projelerini Destekleme Programı	1005: Ulusal Yeni Fikirler ve Ürünler Araştırma Projeleri Destek Programı	2218 Yurt İçi Doktora Sonrası Araştırma Bursu Programı
1002: Hızlı Destek Programı	1007: Kamu Kurumları Araştırma ve Geliştirme Projelerini Destekleme Programı	2032 A Uluslararası Lider Araştırmacılar Programı
1004: Mükemmeliyet Merkezi Destek Programı	3501: Kariyer Geliştirme Programı	TÜSEB: Türkiye Sağlık Enstitüleri Başkanlığı

Devam Eden İç Fon Kaynaklı Araştırma Projeleri

Sıra No	Proje Türü	Destek Proje Kodu	Proje No	Proje adı	Yürütücü	Kabul Bütçe	Harcanan Bütçe
1	BAP	DTP	23/155/02/1/6	Yeme İlave Edilen Enkapsüle Zeytin Yaprağı Ekstraktının Avrupa Deniz Levreği (Dicentrarchus labrax Linnaeus, 1758)'nde Bağışıklık Sistemine Etkisi ve Bakteriyel Patojene Direncin Araştırılması	Doç.Dr. Gülşen ULUKÖY	47.995,32	47.993,24
2	BAP	DTP	23/162/03/1/2	Tarımsal atıklardan katma değeri yüksek biyoürünlerin üretimi için metal organik kafes yapılara (MOF) immobilize enzim sistemleri	Doç.Dr. Yasemin İSPİRLİ DOĞAÇ	48.000,00	47.825,30
3	BAP	AP	23/164/03/1/4	1,3-Tiyazolidin-4-on Farmakofor Türevli Knoevenagel Kondenzasyon Bileşiklerin Dizaynı, Sentezi, Antikolinesteraz Aktivitelerinin İncelenmesi	Doç.Dr. Yusuf SICAK	51.796,00	51.344,00
4	BAP	YLTP	23/164/10/5	Isparta ve Çevresindeki Türk Dönemi Yapılarında Devşirme Malzeme	Prof.Dr. Gökben AYHAN	19.660,00	12.348,32
5	BAP	YLTP	23/164/11/5	Artuklu Mimarisinde Renkli Taş Kullanımı	Prof.Dr. Gökben AYHAN	15.757,00	10.880,00
6	BAP	YLTP	24/166/03/5	Geleneğin Güncellenmesi Bağlamında Sûrnâme	Prof.Dr. Nagehan UÇAN EKE	22.440,00	21.258,00
7	BAP	DTP	24/166/04/5	İlkokul 4. Sınıf Öğrencilerin Dinlediğini Anlama Becerilerinin ve Bu Beceriler Arasındaki İlişkilerin İncelenmesi	Doç.Dr. Sayım AKTAY	39.984,00	33.600,00
8	BAP	AP	24/169/01/1	Deniz Balıkları Yemlerinde Kullanılan, Geri Kazanılan Balık Yağı Kaynaklarının, Yağ Metabolizmasına, Hematolojik ve Biyokimyasal Parametrelere Etkisi	Prof.Dr. Ertan ERCAN	74.656,40	61.061,08
9	BAP	DTP	24/169/02/1	Deniz Balıkları Yetiştiriciliğinde Farklı Yağ Kaynaklarının Bazı Beslenme, Büyüme ve Bağışıklık Parametreleri Üzerine Etkisi	Prof.Dr. Ertan ERCAN	60.000,00	59.814,00
10	BAP	AP	24/169/03/3	Endemik Leopoldia buseana'nın İn Vitro Antikanser ve Antioksidan Aktivitelerinin Araştırılması	Dr.Öğr.Üyesi Nihan AKGÜÇ ÇÖL	75.000,00	71.871,60
11	BAP	AP	24/169/04/1	Obezitenin reseptör pozitif ve reseptör negatif meme kanseri hücrelerindeki lipid metabolizmasına GPER1/beta-adrenerjik reseptörler aracılı etkisinin mRNA düzeyinde araştırılması	Prof.Dr. Reşat ÜNAL	74.934,06	71.232,48
12	BAP	DTP	24/169/05/1	Türkiye'de Yetişen Bazı Erica Türlerinin Çeşitli Biyoaktiviteleri Bakımından Biyomalzemede Kullanım Potansiyellerinin Araştırılması	Prof.Dr. Mehmet Emin DURU	59.910,00	47.574,00
13	BAP	AP	24/169/07/1	Abiyotik stres altındaki bitkilerde Alfa Lipoik Asit'in nano-enkapsülasyonu yoluyla uzatılmış antioksidan etkinliğin araştırılması	Prof.Dr. Atilla Levent TUNA	74.999,20	74.527,50
14	BAP	DTP	24/173/04/1	Bir İdealin Sıfırlayıcısı Tarafından Üretilen Topolojiler Üzerine	Doç.Dr. Murad ÖZKOÇ	56.017,50	55.941,00
15	BAP	AP	24/173/06/1	Anadolu Bal Arısı Popülasyonlarında Kovan İçi Kirletici Gaz Düzeylerinin Arı ve Koloni Performansı Üzerindeki Etkilerinin Karşılaştırmalı İncelenmesi Muğla İli Örneği	Doç.Dr. Rahşan İVGİN TUNCA	95.958,73	89.956,80
16	BAP	AP	24/174/01/5	KÜLTÜR VE SANAT ORTAMI İLE BİR KENT BELLEĞİ: TÜRK RESMİNDE BODRUM TEMASI	Dr.Öğr.Üyesi Zeynep DEMİRCAN	99.521,50	93.259,58
17	BAP	AP	24/175/01/1	Borlu Bileşiklerin Alternaria solani Sorauer Fungusuna Karşı Antifungal Aktivitelerinin Araştırılması	Prof.Dr. Şaban KORDALI	118.708,20	92.346,60
18	BAP	AP	24/175/03/1	Borlu Bileşiklerin Laboratuvar Şartlarında Akdeniz Meyve Sineği [Ceratitis capitata (Wiedemann, 1824) (Diptera: Tephritidae)] İle Mücadelede Kullanım Olanaklarının Araştırılması	Doç.Dr. Memiş KESDEK	99.990,00	76.056,00
19	BAP	AP	24/175/04/2	Magnezyum alaşımların atık sulardan fosfat ve amonyak geridönüşümü sürecinde tepkime veriminin belirlenmesi	Dr.Öğr.Üyesi Erdem ŞAHİN	96.800,00	85.379,00
20	BAP	TP	24/175/05/5	Bizans İmparatoru VI. İoannes Kantakouzenos ve Dönemi (1347-1354)	Prof.Dr. Murat KEÇİŞ	25.000,00	25.000,00
21	BAP	DTP	24/175/07/3	Hipospadiaslı Hastalarda miR-200c, Zeb1, TGF-β ve Smad2/3 Genlerinin Moleküler Analizi	Dr.Öğr.Üyesi Alev SÜZEN	90.000,00	59.757,60
22	BAP	DTP	24/176/01/1/5	Echinacea purpurea (Kırmızı Ekinezya) Bitkisinin Tuz Stresinin Üzerine Borik Asidin Etkisinin Morfolojik Ve Transkripsiyonel Seviyelerde İncelenmesi	Prof.Dr. Alper TONGUÇ	74.848,60	52.958,77
23	BAP	DTP	24/176/02/1	Köyceğiz Gölünde Doğal Olarak Yetişen Beyaz Nilüfer (Nymphaea alba)'in Farklı Biyoaktivitelerinin Belirlenmesi ve Endüstriyel Kullanımlarının Araştırılması	Prof.Dr. Nazan DEMİR	90.000,00	39.906,00
24	BAP	AP	24/176/03/1	Çevre dostu kimyasal maddeler kullanılarak odununun modifikasyonu ve fiziksel, mekanik, biyolojik, yanma ve açık hava koşullarına karşı dayanım özelliklerinin iyileştirilmesi	Prof.Dr. Ergün BAYSAL	99.312,00	84.255,60
25	BAP	TP	24/176/04/4	Çocukların STEM Zihin Alışkanlıkları Anketinin Uyarlanması	Doç.Dr. Yasemin ÖZDEM YILMAZ	24.352,00	5.520,00
26	BAP	AP	24/177/01/2	Ultrasonik Ses Frekanslarının Beton Mukavemet Değerine Olan Etkisinin Yapay Zeka Destekli Araştırılması	Doç.Dr. Gürcan ÇETİN	50.520,00	38.508,00
27	BAP	YLTP	24/177/02/5	Meslek Folkloru Bağlamında Muğla'nın Menteşe ve Marmaris İlçelerindeki Kadın Kuaförleri	Doç.Dr. Aysun DURSUN	49.798,00	45.050,80
28	BAP	AP	24/177/03/1	Ag2WO4/rGO sentezi ve katalitik reaksiyonlar ile atık sulardan 2,4 diklorofenol giderimi: karakterizasyon, istatistiksel modelleme ve optimizasyonu	Prof.Dr. Mehmet UĞURLU	99.736,04	66.465,20

Sıra No	Proje Türü	Destek Proje Kodu	Proje No	Proje adı	Yürütücü	Kabul Bütçe	Harcanan Bütçe
29	BAP	AP	24/177/04/3/4	Kuru ve Yaş Pinus brutia İğnesi ekstresinin Fibroblast ve Keratinosit Kültürlerinde Oluşturulmuş Yara Modeli Üzerine Etkilerinin in vitro Olarak İncelenmesi	Dr.Öğr.Üyesi Esma Bilge ŞAHİN	100.000,00	91.092,00
30	BAP	AP	24/177/05/3/4	Topluma Dayalı Saha Uygulamaları :Kan Basıncı, Kan Şekeri, Antropometrik Ölçümler ve Kronik Hastalık Risk Faktörlerinin Değerlendirilmesi	Dr.Öğr.Üyesi Gülçin ÖZKAN ONUR	104.587,80	104.217,80
31	BAP	AP	24/177/06/3/4	Erişkinlerde Ailevi Hiperlipidemi Prevalansı Muğla (AHP-Muğla)	Prof.Dr. Özcan BAŞARAN	82.050,00	82.020,00
32	BAP	TP	24/177/07/1/7	Flotasyon ve Hidrometalurjik Yöntemlerle Kritik Ham madde Feldspatın saflaştırma koşullarının incelenmesi	Doç.Dr. Ahmet Deniz BAŞ	24.900,00	24.900,00
33	BAP	TP	25/01	Lamelipod Oluşumunu Düzenleyen Genler ve İlişkili miRNA'ların Over Kanseri Patogenezindeki Rolü: İn Silico Bir Yaklaşım	Prof.Dr. Tuba EDGÜNLÜ	25.000,00	25.000,00
34	BAP	YLTP	25/02	Kanser Tedavisinde Etkili ve Biyouyumlu Manyetik Nanoparçacıkların Sentezi	Doç.Dr. Elif VARGÜN	59.476,96	41.878,44
35	BAP	YLTP	25/03	Bitki Kökenli Dumanın Tütünde İn Vitro Polen Çimlenmesi ve Anter Kültürü Üzerine Etkisi	Prof.Dr. Betül BÜRÜN	49.999,60	47.335,60
36	BAP	AP	25/05	Araştırmaya Dayalı Erken Matematik Değerlendime Ölçeği'nin (Research-Based Early Maths Assesment -REMA) Kısa ve Uzun Formlarının Türkçe'ye Uyarlama Çalışması	Prof.Dr. Maide ORÇAN KAÇAN	99.999,90	99.998,60
37	BAP	AP	25/06	Lisansüstü Tezler Ekseninde Türkiye'deki Felsefi Eğilimin Son 50 Yılı (1974-2024)	Dr.Öğr.Üyesi Mustafa Efe ATEŞ	64.076,40	37.888,00
38	BAP	AP	25/07	Listeria monocytogenes tayinine yönelik elektrokimyasal biyosensörün geliştirilmesi	Doç.Dr. Vasfiye Hazal ÖZYURT	99.999,60	96.303,60
39	BAP	AP	25/09	Yeşil sentez ile üretilen ZnO nanopartikül, Kapukargun termal çamuru ve poliakrilonitril nanofiberi kullanılarak süperkapasitörlerin geliştirilmesi.	Doç.Dr. Sema ASLAN	99.264,00	87.228,00
40	BAP	DTP	25/11	PEKTİN TABANLI YENİ BİYOPOLİMERLERİN GELİŞTİRİLMESİ VE UYGULAMA ALANLARININ ARAŞTIRILMASI	Prof.Dr. Nazan DEMİR	62.985,00	58.482,00
41	BAP	AP	25/13	Erkek Ratlarda Oluşturulan Testis Torsiyonu Modelinde Ada Çayının (Salvia Officinalis) Testis Dokusu ve Fonksiyonları Üzerine Etkisinin Değerlendirilmesi	Prof.Dr. Hüseyin TARHAN	94.463,20	73.676,22
42	BAP	YLTP	25/14	Topraktaki Cd, Pb ve Cu elementlerinin Mısır (Zea mays), Isırgan Otu (Urtica urens) ve Semizotu (Portulaca oleracea) bitkileri kullanılarak Fitoremediasyon ile giderimi	Prof.Dr. Ahmet DEMİRAK	74.908,80	46.118,80
43	BAP	TP	25/15	Süperkapasitörler için MOF-Katkılı Elektrodun Tek Adımda Üretimi	Prof.Dr. Hülya KARA SUBAŞAT	35.000,00	35.000,00
44	BAP	TP	25/16	Nemli Ortamlarda Etkili PM2.5 Yakalama için Çok Katmanlı Hava Filtresi Üretimi	Doç.Dr. Uğur ERKARSLAN	34.560,00	34.500,00
45	BAP	YLTP	25/17	Küresel İklim Değişikliği İle İlgili 5E Öğretim Modeline Dayalı Öğretim Tasarlanması ve Etkililiğinin Değerlendirilmesi	Doç.Dr. Meryem GÖRECEK BAYBARS	40.004,00	39.697,48
46	BAP	YLTP	25/18	RESUL AYTEMÜR'ÜN RESİMLERİNDE RENK, FİGÜR VE TOPLUMSAL DUYARLILIK	Dr.Öğr.Üyesi Zeynep DEMİRCAN	74.782,00	62.584,00
47	BAP	YLTP	25/19	AMOS SURLARI	Doç.Dr. Mehmet GÜRBÜZER	75.000,00	75.000,00
48	BAP	DTP	25/20	Renal iskemi ve reperfüzyon sonrası akut böbrek hasarından korumada pirfenidon ve nintedanib'in etkinliğinin karşılaştınlması	Prof.Dr. Bülent HUDDAM	136.236,00	135.516,00
49	BAP	TP	25/21	Memecik Zeytin Çeşidinin ISSR Markörlerle Genetik Karakterizasyonu	Prof.Dr. Ergun KAYA	35.000,00	23.106,00
50	BAP	DTP	25/22	Akut Böbrek Hasarı Nedeniyle Acil Hemodiyalize Alınan Hastalarda Böbrek Fonksiyonlarının Prognozunu ve Hastane İçi Mortaliteyi Öngörmede Vasküler Endotelyal Belirteçlerin Rolü	Doç.Dr. Alper ALP	36.264,00	36.240,00
51	BAP	DTP	25/23	Acil Servise Başvuran Kafa Travmalı Hastalarda Serum Glial Fibrillary Acidic Protein ve Myelin Basic Protein Değerlerinin Beyin Tomografisinde Tespit Edilen Patolojileri Saptamadaki Rolünün Araştırılması	Dr.Öğr.Üyesi Ahmet DEMİR	26.916,00	25.896,00
52	BAP	DTP	25/24	Seboreik Dermatiti Olan Hastalarda CARD9 Mutasyonunun Değerlendirilmesi	Dr.Öğr.Üyesi Ceyda TETİK AYDOĞDU	99.000,00	90.000,00
53	BAP	YLTP	25/25	Farklı Manyetik Özelliklere Sahip Bileşiklerle Bi1.6Pb0.4Sr2Ca2Cu3O10+x Süperiletkeninin birleştirilmesi ile Oluşturulan Kompozit Malzemelerin Fiziksel Özelliklerinin İncelenmesi	Prof.Dr. Atilla COŞKUN	74.100,00	71.545,20
54	BAP	TP	25/28	Heterojen IoT Trafik Senaryolarında RPL Saldırılarına Karşı Saldırı Tespit Sisteminin Geliştirilmesi	Dr.Öğr.Üyesi Selim YILMAZ	34.999,20	32.640,00
55	BAP	AP	25/30	Gökova Körfezi Deniz Koruma Alanları (Akyaka-Akbük) ile Bütünleşik Alanlarda Balık Yumurta, Larva ve Zooplankton Bolluğu ile Deniz Koruma Alanlarının Etkinliğinin Belirlenmesi	Doç.Dr. Hasan CERİM	62.190,00	52.998,00
56	BAP	DTP	25/31	Tip 1 Diyabetli Çocuklarda Erken Nefropati Göstergesi Olarak Nötrofil Jelatinaz İlişkili Lipokalin ve Midkine Düzeylerinin Değerlendirilmesi, Glisemik Değişkenlik ile Kan Basıncı ile İlişkisinin Araştırılması	Dr.Öğr.Üyesi Gülay CAN YILMAZ	14.436,00	14.412,00

Sıra No	Proje Türü	Destek Proje Kodu	Proje No	Proje adı	Yürütücü	Kabul Bütçe	Harcanan Bütçe
57	BAP	AP	25/32	Chrysin (Krisin) Uygulamasının Çilek (Fragaria × ananassa) Çeşitlerinde Tuz Stresine Karşı Morfolojik, Fizyolojik ve Biyokimyasal Parametreler Üzerindeki Etkilerinin İncelenmesi	Dr.Öğr.Üyesi Halil İbrahim SAĞBAŞ	167.497,00	167.460,00
58	BAP	(AP	25/34	Duman Çözeltisi Uygulamalı Androgenetik Tütün Bitkilerinin Ploidi Düzeylerinin Belirlenmesi	Doç.Dr. Şükrü Serter ÇATAV	139.936,40	131.953,20
59	BAP	TP	25/35	Tuzluluk değişimlerinin Muğla Kıyı Lagünlerinde dağılım gösteren İstilacı Mavi Yengeç türünün (Callinectes sapidus) Yerli Akdeniz Midyesi (Mytilus galloprovincialis) üzerindeki Av Baskısı üzerindeki etkisinin belirlenmesi	Prof.Dr. Danıela GIANNETTO	33.000,00	30.878,40
60	BAP	TP	25/36	KÜTANÖZ YARALARDA UYGULANACAK MEZENKİMAL KÖK HÜCRE YÜKLÜ LİYOFİLİZE HİDROJEL GELİŞTİRİLMESİ	Doç.Dr. Deniz GENÇ	30.145,80	30.145,20
61	BAP	DTP	25/37	Prostat Asiner Adenokarsinomlarında BAP1 ve PTEN Ekspresyonunun Prognoz ile İlişkisi	Doç.Dr. Yelda DERE	105.000,00	90.000,00
62	BAP	DTP	25/38	Dijital Yoksulluk Bağlamında Yaşlıların Toplumsal Dışlanması ve Dijital Entegrasyonun Sosyolojik Bir Analizi: Sinop Örneği	Dr.Öğr.Üyesi Ahmed Ünal BOZYER	149.208,00	2.643,50
63	BAP	AP	25/39	55-69 Yaş Arası Kişilerde İnternetin Güvenli ve Bilinçli Kullanımı Eğitiminin Etkinliğinin Değerlendirilmesi	Dr.Öğr.Üyesi Şehbal YEŞİLBAŞ	55.667,44	38.538,18
64	BAP	DTP	25/40	Sıçanlarda Oluşturulan Deneysel Sirkadiyen Ritim Bozukluğu Modelinde Melittin'in Over Üzerindeki Etkilerinin İncelenmesi	Prof.Dr. Hülya ELBE	149.916,72	91.438,17
65	BAP	TP	25/41	Atık Lityum-İyon Pillerden Kritik Hammadde Geri Kazanım Koşullarının Araştırılması	Doç.Dr. Ahmet Deniz BAŞ	34.999,99	0,00
66	BAP	AP	25/42	Termografik Muayene Yöntemiyle Gemi Makinelerinde Gerçek Zamanlı Durum İzleme ve Durum Tabanlı Bir Bakım Yaklaşımının Geliştirilmesi	Dr.Öğr.Üyesi Bülent İbrahim TURAN	139.600,00	137.775,00
67	BAP	DTP	25/43	Rozasealı Hastalarda TNF-α Düzeyinin, HOTAIR ve miR-34a-3p ile İlişkisi: Moleküler düzeyde kesitsel çalışma	Doç.Dr. Emine Tuğba ALATAŞ	111.600,00	66.483,50
68	BAP	AP	25/44	Havacılıkta Kullanılan Karbon Fiber Epoksi Kompozitlerin Elektroeğrilmiş Polivinil Alkol (PVA) Nanofiber Ara Katmanlarla Ultrasonik Kaynakla Birleştirilmesi ve Mekanik Özelliklerinin Değerlendirilmesi	Doç.Dr. Haşim KAFALI	130.507,20	0,00
69	BAP	ÇP	25/45	Üniversite Öğrencilerinin Sosyal Medya Bağımlılığının Doomscrolling(Felaket Kaydırması) Davranışı ve Gelecek Kaygısı Üzerine Etkisi	Prof.Dr. Nezihe UĞURLU	54.093,85	17.593,80
70	BAP	AP	25/46	Düşük Toksisiteli Kitosan/Aljinat Temelli 3 Boyutlu Hücre İskelelerinin Geliştirilmesi ve Biyolojik Uygunluğunun Değerlendirilmesi	Doç.Dr. Aydan GÜLSU	139.918,80	66.262,32
71	BAP	AP	25/47	Pyriproxyfen'in Cyprinus carpio Üzerindeki Genotoksik ve Fizyolojik Etkilerinin Belirlenmesi	Prof.Dr. Önder YILDIRIM	136.350,00	89.899,50
72	BAP	AP	25/48	Avrupa'da HIV/AIDS Hastalığının Bulaşım Dinamiklerinin Araştırılması	Prof.Dr. Osman Raşit IŞIK	92.700,00	0,00
73	BAP	AP	25/49	İkili Nematik Sıvı Kristal Sistemlerinin Karışım Oranlarının Termal Faz Geçişleri Üzerindeki Etkisinin Araştırılması	Doç.Dr. Atilla Eren MAMUK	139.974,00	0,00
74	BAP	DTP	25/50	Otozomal Dominant Polikistik Böbrek Hastalarında Epikardiyal Yağ Doku ve Obezite İlişkisi	Dr.Öğr.Üyesi Dilek GİBYELİ GENEK	43.200,00	38.880,00
75	BAP	TP	25/51	Hiyerarşik rGO Destekli COF Kompozitlerinin Elektrokimyasal Performansının Ön Değerlendirmesi	Doç.Dr. Sema ASLAN	35.000,00	0,00
76	BAP	TP	25/52	İklim Değişikliğine Bağlı Deniz Seviyesi Yükselmesi ve Taşkın Tehlikelerine Karşı Kritik Altyapının Kırılganlık Analizi: Bodrum Yarımadası (Türkiye) Örneği	Prof.Dr. Tuncay KULELİ	35.000,00	0,00
77	BAP	YLTP	25/53	Kemik Doku İskelesi için Kitosan Nanokompozitlerin Geliştirilmesi	Doç.Dr. Elif VARGÜN	74.404,40	0,00
78	BAP	DTP	25/54	Deneysel Polikistik Over Sendromu Modelinde Metforminin Over Üzerindeki Senolitik ve Histopatolojik Etkilerinin Araştırılması.	Prof.Dr. Hülya ELBE	118.478,40	6.980,40
79	BAP	YLTP	25/55	Pinus brutia Ten. Kabuklarında Bulunan Oligomerik Proantosiyanidinlerin Yapılarının Aydınlatılması ve Çeşitli Biyolojik Aktivitelerinin Araştırılması	Prof.Dr. Mehmet Emin DURU	74.989,60	0,00
80	BAP	AP	25/56	Veteriner Hekimliği Öğrencilerinin Klinik Becerilerinin Etkinlik ve Başarı Düzeylerinin İncelenmesi	Arş.Gör.Dr. Tolga Meriç DÜMBEK	135.021,00	0,00
81	BAP	AP	25/57	Farklı Üretim Yöntemleriyle Elde Edilen Oklüzal Splint Malzemelerinin Simüle Mide Asidine Maruz Bırakılması Sonrası Yüzey Özellikleri ve Kırılma Dayanımlarının Değerlendirilmesi	Dr.Öğr.Üyesi Seniha KISAKÜREK	99.705,00	0,00

Sıra No	Proje Türü	Destek Proje Kodu	Proje No	Proje adı	Yürütücü	Kabul Bütçe	Harcanan Bütçe
82	BAP	TP	25/58	Öğrenme Analitiği Destekli Dinamik Öğrenci Profillerinin Yorumlanması: Bir Pedagojik Geri Bildirim Taksonomisi Geliştirme Çalışması	Doç.Dr. Müge ADNAN	35.000,00	0,00
83	BAP	AP	25/59	Kedi-Köpek Dermatofit vakalarından izole edilen Microsporium suşlarının potansiyel aşı adaylıklarının değerlendirilmesi	Prof.Dr. Seyda CENGİZ	136.566,00	0,00
84	BAP	DTP	25/60	Yaşlanma ile Azalan Osteoblastik Sayı ve Aktivite Artışı Üzerine Resveratrol Etkin Maddesinin Etkisinin İn-vitro Hücre Kültürü Ortamında Değerlendirilmesi	Prof.Dr. Umut CANBEK	129.516,00	0,00

KISALTMALAR		
TP: Teşvik Projeleri	ÇP: Çağrılı Projeler	YLTP: Yüksek Lisans Tez Projesi
AP: Araştırma Projesi	DTP: Doktora Tez Projesi	

EK-9 Bilimsel, Sanatsal ve Kültürel Etkinlikler

S. N	Birim	Faaliyet Türü	Faaliyetin Gerçekleştiği Tarih	Faaliyetin Bitiş Tarihi	Faaliyetin Gerçekleştiği Yer	Faaliyet Adı	Ulusal/ Uluslararası	Fiziksel/ Çevrimiçi	Katılım. Sayısı	Hedef Kitle
1	ARAŞTIRMA LABORATUVARLARI MERKEZİ KOORDİNATÖRLÜĞÜ	Teknik Gezi	11.12.2025	11.12.2025	Menteşe	Teknik Gezi	Ulusal	Fiziksel	80	Öğrenci,Halk
2	ARAŞTIRMA LABORATUVARLARI MERKEZİ KOORDİNATÖRLÜĞÜ	Teknik Gezi	18.12.2025	18.12.2025	Menteşe	Teknik Gezi	Ulusal	Fiziksel	10	Öğrenci,Halk
3	ARKEOLOJİ VE ARKEOMETRİ UYG. VE ARAŞ. MER. MÜDÜRLÜĞÜ	Sempozyum ve Kongre	26.05.2025	30.05.2025	İl Dışı	45.Uluslararası Kazı, Araştırma ve Arkeometri Sempozyumu	Uluslararası	Fiziksel	100	Akademik Personel,Öğrenci
4	ARKEOLOJİ VE ARKEOMETRİ UYG. VE ARAŞ. MER. MÜDÜRLÜĞÜ	Teknik Gezi	15.04.2025	15.04.2025	Bodrum	Bodrum Arkeoloji Müzesi gezisi	Ulusal	Fiziksel	17	Öğrenci
5	ARKEOLOJİ VE ARKEOMETRİ UYG. VE ARAŞ. MER. MÜDÜRLÜĞÜ	Diğer-Bilimsel Kazı Çalışması	04.08.2025	28.11.2025	İl Dışı	2025 Yılı Daskyleion Kazı, Koruma ve Onarım Çalışmaları	Uluslararası	Fiziksel	20	Öğrenci,Akademik Personel,Halk
6	ATATÜRK İLKELERİ VE İNKILAP TARİHİ BÖLÜMÜ BAŞKANLIĞI	Konferans	12.03.2025	12.03.2025	Menteşe	12 Mart İstiklal Marşı'nın Kabulü ve Mehmet Akif Ersoy'u Anma Günü	Ulusal	Fiziksel	100	Diğer
7	ATATÜRK İLKELERİ VE İNKILAP TARİHİ BÖLÜMÜ BAŞKANLIĞI	Konferans	28.04.2025	28.04.2025	Menteşe	Milli Mücadele, Milli Egemenlik TBMM'nin Kuruluşu'nun 105.Yılı	Ulusal	Fiziksel	75	Diğer
8	ATATÜRK İLKELERİ VE İNKILAP TARİHİ BÖLÜMÜ BAŞKANLIĞI	Konferans	30.04.2025	30.04.2025	Menteşe	105. Yılında TBMM ve Milli Egemenlik	Ulusal	Fiziksel	120	Halk
9	ATATÜRK İLKELERİ VE İNKILAP TARİHİ BÖLÜMÜ BAŞKANLIĞI	Konferans	12.03.2025	12.03.2025	Köyceğiz	İstiklal Marşı'nın Kabulü ve Mehmet Akif Ersoy	Ulusal	Fiziksel	130	Öğrenci,Akademik Personel,İdari Personel
10	ATATÜRK İLKELERİ VE İNKILAP TARİHİ BÖLÜMÜ BAŞKANLIĞI	Konferans	17.03.2025	17.03.2025	Menteşe	12 Mart İstiklal Marşı'nın Kabulü ve Mehmet Akif Ersoy'u Anma Günü	Ulusal	Fiziksel	150	Öğrenci,Akademik Personel,İdari Personel
11	ATATÜRK İLKELERİ VE İNKILAP TARİHİ BÖLÜMÜ BAŞKANLIĞI	Konferans	19.03.2025	19.03.2025	Yatağan	Çanakkale'den İstiklal Marşına	Ulusal	Fiziksel	130	Öğrenci,Halk
12	ATATÜRK İLKELERİ VE İNKILAP TARİHİ BÖLÜMÜ BAŞKANLIĞI	Konferans	19.03.2025	19.03.2025	Seydikemer	İstiklal Marşı ve Mehmet Akif ERSOY	Ulusal	Fiziksel	130	Öğrenci,Akademik Personel,İdari Personel
13	ATATÜRK İLKELERİ VE İNKILAP TARİHİ BÖLÜMÜ BAŞKANLIĞI	Konferans	26.03.2025	26.03.2025	Fethiye	Çanakkale'den İstiklal Marşı'na	Ulusal	Fiziksel	160	Öğrenci,Akademik Personel,İdari Personel
14	ATATÜRK İLKELERİ VE İNKILAP TARİHİ BÖLÜMÜ BAŞKANLIĞI	Panel	30.04.2025	30.04.2025	Menteşe	Muğla Şehitler Albümü Tanıtımı ve Şehitler Paneli	Ulusal	Fiziksel	200	Halk,Öğrenci
15	ATATÜRK İLKELERİ VE İNKILAP TARİHİ BÖLÜMÜ BAŞKANLIĞI	Konferans	14.05.2025	14.05.2025	Menteşe	Atatürk ve Gençlik	Ulusal	Fiziksel	130	Diğer
16	ATATÜRK İLKELERİ VE İNKILAP TARİHİ BÖLÜMÜ BAŞKANLIĞI	Konferans	20.05.2025	20.05.2025	Menteşe	Atatürk ve Cumhuriyet	Ulusal	Fiziksel	100	Diğer

S. N	Birim	Faaliyet Türü	Faaliyetin Gerçekleştiği Tarih	Faaliyetin Bitiş Tarihi	Faaliyetin Gerçekleştiği Yer	Faaliyet Adı	Ulusal/ Uluslararası	Fiziksel/ Çevrimiçi	Katılım . Sayısı	Hedef Kitle
17	ATATÜRK İLKELERİ VE İNKILAP TARİHİ BÖLÜMÜ BAŞKANLIĞI	Konferans	15.05.2025	15.05.2025	Menteşe	Milli Mücadele Ruhu	Ulusal	Fiziksel	100	Diğer
18	ATATÜRK İLKELERİ VE İNKILAP TARİHİ BÖLÜMÜ BAŞKANLIĞI	Konferans	29.05.2025	29.05.2025	Menteşe	Osmanlı'dan Cumhuriyet'e Darbeler	Ulusal	Fiziksel	200	Diğer
19	ATATÜRK İLKELERİ VE İNKILAP TARİHİ BÖLÜMÜ BAŞKANLIĞI	Panel	24.12.2025	24.12.2025	Menteşe	Osmanlı'dan Cumhuriyet'e Darbeler ve Gençlerimizde Demokrasi Bilinci Projesi 1.Paneli	Ulusal	Fiziksel	150	Öğrenci
20	ATATÜRK İLKELERİ VE İNKILAP TARİHİ BÖLÜMÜ BAŞKANLIĞI	Panel	26.12.2025	26.12.2025	Menteşe	Osmanlı'dan Cumhuriyet'e Darbeler ve Gençlerimizde Demokrasi Bilinci Projesi 2.Paneli	Ulusal	Fiziksel	60	Öğrenci
21	ATATÜRK İLKELERİ VE İNKILAP TARİHİ BÖLÜMÜ BAŞKANLIĞI	Panel	29.12.2025	29.12.2025	Menteşe	Osmanlı'dan Cumhuriyet'e Darbeler ve Gençlerimizde Demokrasi Bilinci Projesi 3. Paneli	Ulusal	Fiziksel	210	Öğrenci
22	ATATÜRK İLKELERİ VE İNKILAP TARİHİ BÖLÜMÜ BAŞKANLIĞI	Konferans	30.10.2025	30.10.2025	Menteşe	102.Yılında Cumhuriyetimiz	Ulusal	Fiziksel	100	Diğer
23	ATATÜRK İLKELERİ VE İNKILAP TARİHİ BÖLÜMÜ BAŞKANLIĞI	Konferans	27.08.2025	27.08.2025	Menteşe	30 Ağustos Zafer Bayramı	Ulusal	Fiziksel	150	Halk
24	ATATÜRK İLKELERİ VE İNKILAP TARİHİ BÖLÜMÜ BAŞKANLIĞI	Konferans	10.04.2025	10.04.2025	Menteşe	Çanakkale Zaferi	Ulusal	Fiziksel	120	Diğer
25	BİLİMSEL ARAŞTIRMA PROJELERİ KOORDİNATÖRLÜĞÜ	Seminer	11.12.2025	11.12.2025	Elektronik Ortam	AB Proje Ekosistemi: Fırsatlar, Çağrılar ve Başvuru Süreçleri	Ulusal	Çevrim İçi	40	Akademik Personel
26	BİYOTEKNOLOJİ UYGULAMA VE ARAŞTIRMA MERKEZİ MÜDÜRLÜĞÜ	Teknik Gezi	25.02.2025	25.02.2025	Menteşe	Teknik Gezi	Ulusal	Fiziksel	10	Öğrenci
27	BİYOTEKNOLOJİ UYGULAMA VE ARAŞTIRMA MERKEZİ MÜDÜRLÜĞÜ	Teknik Gezi	18.12.2025	18.12.2025	Seçiniz	Teknik Gezi	Ulusal	Fiziksel	10	Öğrenci
28	BİYOTEKNOLOJİ UYGULAMA VE ARAŞTIRMA MERKEZİ MÜDÜRLÜĞÜ	Teknik Gezi	11.12.2025	11.12.2025	Menteşe	Teknik Gezi	Ulusal	Fiziksel	80	Öğrenci,Halk
29	BODRUM DENİZCİLİK MESLEK YÜKSEKOKULU	Söyleşi	14.03.2025	14.03.2025	Bodrum	PROYAD Yöneticileri ile Sektör Hakkında Söyleşi	Ulusal	Fiziksel	31	Öğrenci
30	BODRUM DENİZCİLİK MESLEK YÜKSEKOKULU	Seminer	22.04.2025	22.04.2025	Bodrum	Kariyer Seçenekleri, CV Hazırlama ve Mülakat Teknikleri	Ulusal	Fiziksel	31	Öğrenci
31	BODRUM DENİZCİLİK MESLEK YÜKSEKOKULU	Söyleşi	07.05.2025	07.05.2025	Bodrum	Bodrum Deniz Kurtarma Derneği Söyleşi	Ulusal	Fiziksel	30	Öğrenci
32	BODRUM DENİZCİLİK MESLEK YÜKSEKOKULU	Teknik Gezi	21.10.2025	21.10.2025	Bodrum	Hasan Ali Bayar Tersanesi Teknik Gezi	Ulusal	Fiziksel	21	Öğrenci
33	BODRUM DENİZCİLİK MESLEK YÜKSEKOKULU	Seminer	23.12.2025	23.12.2025	Bodrum	Topluma Hizmet Uygulamaları Semineri	Ulusal	Fiziksel	35	Öğrenci
34	BODRUM GÜZEL SANATLAR FAKÜLTESİ	Sergi	22.01.2025	22.01.2025	Ülke Dışı	Esra Sağlık - "Nesne Olmak"	Uluslararası	Fiziksel	200	Diğer,Halk

S. N	Birim	Faaliyet Türü	Faaliyetin Gerçekleştiği Tarih	Faaliyetin Bitiş Tarihi	Faaliyetin Gerçekleştiği Yer	Faaliyet Adı	Ulusal/ Uluslararası	Fiziksel/ Çevrimiçi	Katılım . Sayısı	Hedef Kitle
35	BODRUM GÜZEL SANATLAR FAKÜLTESİ	Sergi	15.04.2025	30.04.2025	Bodrum	Dünya Sanat Günü Sergisi	Ulusal	Fiziksel	500	Öğrenci,Halk
36	BODRUM GÜZEL SANATLAR FAKÜLTESİ	Sergi	01.05.2025	06.12.2025	Bodrum	Bir Minos Hikayesi - Seramik Sergisi	Ulusal	Fiziksel	500	Öğrenci,Halk,Akademik Personel
37	BODRUM GÜZEL SANATLAR FAKÜLTESİ	Sergi	16.05.2025	26.05.2025	Bodrum	Buluşmalar – Karma Özgün Baskı ve Resim Sergisi	Ulusal	Fiziksel	500	Öğrenci,Halk
38	BODRUM GÜZEL SANATLAR FAKÜLTESİ	Sergi	12.05.2025	19.05.2025	Bodrum	''Bodrum'a Dair'' - Heykel ve Seramik Sergisi	Ulusal	Fiziksel	500	Öğrenci,Halk
39	BODRUM GÜZEL SANATLAR FAKÜLTESİ	Sergi	15.05.2025	16.05.2025	Menteşe	"Sihirli Çember 2" - Dijital Oyun Tasarımı Bölümü Yıl Sonu Sergisi	Ulusal	Fiziksel	250	Öğrenci
40	BODRUM GÜZEL SANATLAR FAKÜLTESİ	Sergi	23.05.2025	10.06.2025	Bodrum	Bodrum Güzel Sanatlar Fakültesi 18. Mezuniyet Sergisi	Ulusal	Fiziksel	1000	Öğrenci,Halk
41	BODRUM GÜZEL SANATLAR FAKÜLTESİ	Sergi	29.05.2025	04.06.2025	Bodrum	Fotoğraf Atölyesi Öğrenci Sergisi	Ulusal	Fiziksel	500	Öğrenci,Halk
42	BODRUM GÜZEL SANATLAR FAKÜLTESİ	Tiyatro	27.05.2025	27.05.2025	Bodrum	Anton Çehov, "AYI" Oyunu	Ulusal	Fiziksel	200	Öğrenci
43	BODRUM GÜZEL SANATLAR FAKÜLTESİ	Sergi	17.06.2025	28.06.2025	Bodrum	"Bir Tuhaflık Var" Seramik Sergisi	Ulusal	Fiziksel	500	Öğrenci,Halk
44	BODRUM GÜZEL SANATLAR FAKÜLTESİ	Sergi	13.10.2025	28.10.2025	İl Dışı	Ayşe Canbolat - "Kromatik Diyaloglar"	Ulusal	Fiziksel	500	Öğrenci,Akademik Personel,Halk
45	BODRUM GÜZEL SANATLAR FAKÜLTESİ	Sergi	23.10.2025	13.11.2025	Seçiniz	Cumhuriyet Sergisi	Ulusal	Fiziksel	500	Öğrenci,Halk
46	BODRUM GÜZEL SANATLAR FAKÜLTESİ	Sergi	15.10.2025	22.10.2025	Bodrum	Kişisel Sergi: Samet Aygün- "Bütünde Bir Olmak"	Ulusal	Fiziksel	500	Öğrenci,Halk
47	BODRUM GÜZEL SANATLAR FAKÜLTESİ	Tiyatro	27.11.2025	27.11.2025	Bodrum	"Binbir Şarkı Binbir İlişki"- Müzikli Doğaçlama Tiyatro Gösterisi	Ulusal	Fiziksel	100	Öğrenci
48	BODRUM GÜZEL SANATLAR FAKÜLTESİ	Sergi	06.12.2025	12.12.2025	Bodrum	"İçkin Katmanlar" : Didar Ezgi Özdağ Bardak	Ulusal	Fiziksel	300	Öğrenci,Halk
49	BODRUM GÜZEL SANATLAR FAKÜLTESİ	Tiyatro	25.12.2025	25.12.2025	Bodrum	"Binbir Şarkı Binbir İlişki"- Müzikli Doğaçlama Tiyatro Gösterisi	Ulusal	Fiziksel	100	Öğrenci
50	BODRUM GÜZEL SANATLAR FAKÜLTESİ	Teknik Gezi	17.12.2025	17.12.2025	İl Dışı	Sahne Sanatları Bölümü Teknik Gezi	Ulusal	Fiziksel	30	Öğrenci
51	BODRUM GÜZEL SANATLAR FAKÜLTESİ	Teknik Gezi	17.12.2025	17.12.2025	İl Dışı	Sahne Sanatları Bölümü Teknik Gezi	Ulusal	Fiziksel	30	Öğrenci
52	BODRUM GÜZEL SANATLAR FAKÜLTESİ	Teknik Gezi	17.12.2025	17.12.2025	Seçiniz	Heykel Bölümü Teknik Gezisi	Ulusal	Fiziksel	40	Öğrenci
53	BODRUM GÜZEL SANATLAR FAKÜLTESİ	Teknik Gezi	12.12.2025	12.12.2025	İl Dışı	Seramik Bölümü Teknik Gezi: Bien Seramik Fabrikası ve Aydın Karacasu Çömlekçi Merkezi	Ulusal	Fiziksel	40	Öğrenci
54	BODRUM GÜZEL SANATLAR FAKÜLTESİ	Çalıştay	01.12.2025	01.12.2025	Bodrum	“Hayalindeki Kahramanını Tasarla”	Ulusal	Fiziksel	50	Öğrenci
55	BODRUM GÜZEL SANATLAR FAKÜLTESİ	Konferans	10.12.2025	10.12.2025	Bodrum	Sofra Grubu Seramiklerin Gizli Gücü "Deneyim"- Öğr. Gör. Samet Aygün	Ulusal	Fiziksel	100	Öğrenci
56	BODRUM GÜZEL SANATLAR FAKÜLTESİ	Sergi	27.05.2025	27.05.2025	Bodrum	Temel Sanat Sergisi	Ulusal	Fiziksel	300	Öğrenci
57	BODRUM GÜZEL SANATLAR FAKÜLTESİ	Seminer	05.03.2025	05.03.2025	Bodrum	Bağımlılıkla Mücadele - Tütün Gerçeği	Ulusal	Fiziksel	200	Öğrenci
58	BODRUM GÜZEL SANATLAR FAKÜLTESİ	Seminer	26.02.2025	26.02.2025	Bodrum	Motosiklet Güvenli Sürüş Teknikleri	Ulusal	Fiziksel	100	Öğrenci
59	BODRUM GÜZEL SANATLAR FAKÜLTESİ	Diğer-Belgesel Gösterimi	12.03.2025	12.03.2025	Bodrum	12 Mart İstiklal Marşı'nın Kabulü Belgesel Gösterimi	Ulusal	Fiziksel	100	Öğrenci
60	BODRUM GÜZEL SANATLAR FAKÜLTESİ	Seminer	11.03.2025	11.03.2025	Bodrum	Prof. Esra Sağlık - Ebabx Uluslararası Öğretim Deneyimi Üzerine Bir Değerlendirme	Ulusal	Fiziksel	100	Öğrenci,Akademik Personel

S. N	Birim	Faaliyet Türü	Faaliyetin Gerçekleştiği Tarih	Faaliyetin Bitiş Tarihi	Faaliyetin Gerçekleştiği Yer	Faaliyet Adı	Ulusal/ Uluslararası	Fiziksel/ Çevrimiçi	Katılım . Sayısı	Hedef Kitle
61	BODRUM GÜZEL SANATLAR FAKÜLTESİ	Diğer-Atölye	21.03.2025	22.03.2025	Bodrum	Laban 360 - Oyuncular İçin Rudolf Laban Metodu	Ulusal	Fiziksel	50	Öğrenci
62	BODRUM GÜZEL SANATLAR FAKÜLTESİ	Konferans	06.05.2025	06.05.2025	Elektronik Ortam	"İstanbul Resim ve Heykel Müzesi Koleksiyonu" Prof. Dr. Burcu Pelvanoğlu	Ulusal	Çevrim İçi	100	Öğrenci,Akademik Personel
63	BODRUM GÜZEL SANATLAR FAKÜLTESİ	Konferans	20.05.2025	20.05.2025	Bodrum	Uluslararası Doktora Eğitimi Deneyimi "Yazıyı Anlamak Üzerine" Dr. Öğr. Üyesi Almıla Yıldırım	Ulusal	Fiziksel	100	Öğrenci
64	BODRUM GÜZEL SANATLAR FAKÜLTESİ	Tiyatro	16.05.2025	16.05.2025	Bodrum	Halikarnas Rüyası	Ulusal	Fiziksel	200	Öğrenci,Halk
65	BODRUM GÜZEL SANATLAR FAKÜLTESİ	Sergi	14.06.2025	10.07.2025	Bodrum	Kişisel Sergi - Erhun Şengül - "Beklenmedik Hatıralar"	Ulusal	Fiziksel	500	Öğrenci,Halk
66	BODRUM GÜZEL SANATLAR FAKÜLTESİ	Konferans	16.09.2025	16.09.2025	Seçiniz	Dr. Öğr. Üyesi Nevin Yalçın Beldan "Taviloğlu Koleksiyonu Üzerine Sergi Turu ve Konferans"	Ulusal	Fiziksel	100	Öğrenci,Halk
67	BODRUM GÜZEL SANATLAR FAKÜLTESİ	Seminer	01.10.2025	01.10.2025	Bodrum	Bağımlılıkla Mücadele	Ulusal	Fiziksel	100	Öğrenci
68	BODRUM GÜZEL SANATLAR FAKÜLTESİ	Konferans	12.11.2025	12.11.2025	Bodrum	"Rönesans Sanatına Bakış" Sevim ETİ	Ulusal	Fiziksel	100	Öğrenci
69	BODRUM GÜZEL SANATLAR FAKÜLTESİ	Diğer-Eğitim	04.12.2025	04.12.2025	Bodrum	İlk Yardım Bilgilendirme Eğitimi	Ulusal	Fiziksel	100	Öğrenci
70	BODRUM GÜZEL SANATLAR FAKÜLTESİ	Konferans	25.12.2025	25.12.2025	Bodrum	"Oyunlarda Derin Öğrenme Uygulamaları: AlphaGo Örneği" - Öğr. Gör. Mahmut Can Kovan	Ulusal	Fiziksel	100	Öğrenci,Akademik Personel
71	BODRUM GÜZEL SANATLAR FAKÜLTESİ	Söyleşi	20.10.2025	20.10.2025	Bodrum	ARZU KARAMANİ " AYFER KARAMANİ'NİN KIZI OLMAK"	Ulusal	Fiziksel	50	Öğrenci
72	BODRUM GÜZEL SANATLAR FAKÜLTESİ	Diğer-Atölye Ziyareti	26.04.2025	26.04.2025	Bodrum	Atölye Ziyaretleri: Tarık Kartal	Ulusal	Fiziksel	25	Öğrenci
73	BODRUM GÜZEL SANATLAR FAKÜLTESİ	Çalıştay	21.04.2025	21.04.2025	Bodrum	Dekal Baskı Çalıştayı: İrem Öğütcü	Ulusal	Fiziksel	50	Öğrenci
74	BODRUM GÜZEL SANATLAR FAKÜLTESİ	Çalıştay	06.05.2025	06.05.2025	Bodrum	Raku Pişirim Etkinliği	Ulusal	Fiziksel	25	Öğrenci
75	BODRUM GÜZEL SANATLAR FAKÜLTESİ	Çalıştay	14.03.2025	14.03.2025	Bodrum	Kalıpta Cam Şekillendirme Teknikleri ve Pate De Verre Çalıştayı: Prof. Mustafa Ağatekin	Ulusal	Fiziksel	50	Öğrenci
76	BODRUM GÜZEL SANATLAR FAKÜLTESİ	Söyleşi	14.03.2025	14.03.2025	Bodrum	Seramikle Konuşmak: Prof. Elif Ağatekin	Ulusal	Fiziksel	50	Öğrenci
77	BODRUM GÜZEL SANATLAR FAKÜLTESİ	Tiyatro	28.03.2025	28.03.2025	Bodrum	Örtün Şu Tanrıların Üstünü	Ulusal	Fiziksel	100	Öğrenci
78	BODRUM GÜZEL SANATLAR FAKÜLTESİ	Tiyatro	07.05.2025	07.05.2025	Bodrum	Generallerin Beş Çayı Oyunu	Ulusal	Fiziksel	100	Öğrenci
79	BODRUM GÜZEL SANATLAR FAKÜLTESİ	Tiyatro	27.03.2025	27.03.2025	Bodrum	"Yerma" Mezuniyet Oyunu	Ulusal	Fiziksel	150	Öğrenci,Halk
80	BODRUM GÜZEL SANATLAR FAKÜLTESİ	Çalıştay	31.05.2025	01.06.2025	Bodrum	Michael Chekhov Tekniği - Burcu Halacoğlu	Ulusal	Fiziksel	50	Öğrenci
81	BODRUM GÜZEL SANATLAR FAKÜLTESİ	Çalıştay	26.05.2025	26.05.2025	Bodrum	Somatik Diyalog - Nisan Berkol	Ulusal	Fiziksel	50	Öğrenci
82	BODRUM GÜZEL SANATLAR FAKÜLTESİ	Çalıştay	24.05.2025	24.05.2025	Bodrum	Maske Oyunculuğunun Temelleri- Gamze Güzel	Ulusal	Fiziksel	50	Öğrenci
83	BODRUM GÜZEL SANATLAR FAKÜLTESİ	Çalıştay	14.03.2025	15.03.2025	Bodrum	Commedia Dell'Arte Atölyesi Fiziksel Komedi ve Clown Atölyesi	Ulusal	Fiziksel	50	Öğrenci
84	BODRUM GÜZEL SANATLAR FAKÜLTESİ	Diğer-Oyun Gösterimi	13.05.2025	16.05.2025	Bodrum	"Karagöz İstanbul'da" Bodrum Kalesi Yılanlı Kule Müzeler Gününde Etkinliği	Ulusal	Fiziksel	500	Halk
85	BODRUM GÜZEL SANATLAR FAKÜLTESİ	Çalıştay	02.12.2025	02.12.2025	Menteşe	“DENGE Belgeseli ile Sürdürülebilir Yaşam Günü” kapsamında Seramik Atölyesi	Ulusal	Fiziksel	100	Öğrenci,Akademik Personel
86	BODRUM GÜZEL SANATLAR FAKÜLTESİ	Çalıştay	24.10.2025	24.10.2025	Bodrum	Unity ile Açık Dünya ve Basit Prosedürel İçerik oluşturma Çalıştayı	Ulusal	Fiziksel	50	Öğrenci

S. N	Birim	Faaliyet Türü	Faaliyetin Gerçekleştiği Tarih	Faaliyetin Bitiş Tarihi	Faaliyetin Gerçekleştiği Yer	Faaliyet Adı	Ulusal/ Uluslararası	Fiziksel/ Çevrimiçi	Katılım . Sayısı	Hedef Kitle
87	BODRUM GÜZEL SANATLAR FAKÜLTESİ	Çalıştay	11.11.2025	15.11.2025	Bodrum	Bodrum Sağlık Vakfı 12. Sanat Çalıştayı	Ulusal	Fiziksel		
88	BODRUM GÜZEL SANATLAR FAKÜLTESİ	Çalıştay	17.05.2025	19.05.2025	Bodrum	2. Ateşin Işıltısı Alternatif Pişirim Çalıştayı	Ulusal	Fiziksel		
89	ÇEVRE SORUNLARI ARAŞTIRMA VE UYGULAMA MERKEZİ MÜDÜRLÜĞÜ	Konferans	25.03.2025	26.03.2025	Ülke Dışı	XIII International scientific and practical conference «Water for the Future: Management, Conservation, Innovation» dedicated to the World Water Day.	Uluslararası	Fiziksel		
90	ÇEVRE SORUNLARI ARAŞTIRMA VE UYGULAMA MERKEZİ MÜDÜRLÜĞÜ	Seminer	29.04.2025	29.04.2025	Menteşe	Su ve Toprak Biliminde Bazı Güncel Konular: Çevresel Bir Yaklaşım	Uluslararası	Fiziksel		
91	DALAMAN MESLEK YÜKSEKOKULU	Spor Amaçlı Gezi	09.03.2025	09.03.2025	Dalaman	Hamam Koyu Yürüyüşü	Ulusal	Fiziksel		
92	DALAMAN MESLEK YÜKSEKOKULU	Konferans	04.03.2025	04.03.2025	Dalaman	Sosyal ve Ekonomik Yaşamda Kadının Yeri	Ulusal	Fiziksel		
93	DALAMAN MESLEK YÜKSEKOKULU	Teknik Gezi	27.02.2025	27.02.2025	Menteşe	Migros T.A.Ş.'nin Bayır Deposuna Teknik Gezi	Ulusal	Fiziksel		
94	DALAMAN MESLEK YÜKSEKOKULU	Konferans	21.03.2025	21.03.2025	Dalaman	Uygulamalı Proje Yazma Eğitimi	Ulusal	Fiziksel		
95	DALAMAN MESLEK YÜKSEKOKULU	Seminer	22.04.2025	22.04.2025	Dalaman	Dikey Geçiş Sınavı	Ulusal	Fiziksel		
96	DALAMAN MESLEK YÜKSEKOKULU	Diğer-Akreditasyon Süreci Öğrenci Toplantısı	22.04.2025	22.04.2025	Dalaman	Akreditasyon Süreci Öğrenci Toplantısı	Ulusal	Fiziksel		
97	DALAMAN MESLEK YÜKSEKOKULU	Konferans	21.04.2025	21.04.2025	Dalaman	Girişimcilikte Bir Başarı Hikayesi	Ulusal	Fiziksel		
98	DALAMAN MESLEK YÜKSEKOKULU	Seminer	08.05.2025	08.05.2025	Dalaman	Türkiye Bağımlılıkla Mücadele	Ulusal	Fiziksel		
99	DALAMAN MESLEK YÜKSEKOKULU	Konferans	06.05.2025	06.05.2025	Dalaman	Küreselleşme Sürecinde Deniz Yolu Lojistiğindeki Yenilikler	Ulusal	Fiziksel		
100	DALAMAN MESLEK YÜKSEKOKULU	Konferans	13.05.2025	13.05.2025	Dalaman	Mezun-Öğrenci Buluşması	Ulusal	Fiziksel		
101	DALAMAN MESLEK YÜKSEKOKULU	Konferans	30.09.2025	30.09.2025	Dalaman	Oryantasyon	Ulusal	Fiziksel		
102	DALAMAN MESLEK YÜKSEKOKULU	Dans ve Film Gösterimi	15.10.2025	16.10.2025	Dalaman	Inception ve 12 Angry Men Film Etkinliği	Ulusal	Fiziksel		
103	DALAMAN MESLEK YÜKSEKOKULU	Diğer-2025-2026 Güz Yarıyılı Dalaman Yerleşkesi Voleybol Turnuvası	15.10.2025	31.10.2025	Dalaman	2025-2026 Güz Yarıyılı Dalaman Yerleşkesi Voleybol Turnuvası	Ulusal	Fiziksel		
104	DALAMAN MESLEK YÜKSEKOKULU	Diğer-Kızılay Kan Bağışı Etkinliği	23.10.2025	23.10.2025	Dalaman	Kızılay Kan Bağışı Etkinliği	Ulusal	Fiziksel		
105	DALAMAN MESLEK YÜKSEKOKULU	Konferans	27.11.2025	27.11.2025	Dalaman	Girişimcilik ve Kariyer Planlama	Ulusal	Fiziksel		
106	DALAMAN MESLEK YÜKSEKOKULU	Seminer	02.12.2025	02.12.2025	Dalaman	Kadına Yönelik Şiddetle Mücadele	Ulusal	Fiziksel		
107	DALAMAN MESLEK YÜKSEKOKULU	Seminer	02.12.2025	02.12.2025	Dalaman	AIDS ile Mücadelede Farkındalık	Ulusal	Fiziksel		

S. N	Birim	Faaliyet Türü	Faaliyetin Gerçekleştiği Tarih	Faaliyetin Bitiş Tarihi	Faaliyetin Gerçekleştiği Yer	Faaliyet Adı	Ulusal/ Uluslararası	Fiziksel/ Çevrimiçi	Katılım . Sayısı	Hedef Kitle
108	DALAMAN MESLEK YÜKSEKOKULU	Diğer-Etkinlik	03.12.2025	03.12.2025	Dalaman	Stajdan Sektöre: Lojistik Öğrencilerimizin Deneyim Paylaşımı	Ulusal	Fiziksel		
109	DALAMAN MESLEK YÜKSEKOKULU	Seminer	08.12.2025	08.12.2025	Dalaman	DGS ve KPSS Semineri	Ulusal	Fiziksel		
110	DALAMAN MESLEK YÜKSEKOKULU	Konferans	05.12.2025	05.12.2025	Dalaman	Küresel Ticaretin Sınırları: Tarifeler, Güç ve Politika	Ulusal	Fiziksel		
111	DALAMAN MESLEK YÜKSEKOKULU	Seminer	09.12.2025	09.12.2025	Dalaman	Erasmus Bilgilendirme Toplantısı	Ulusal	Fiziksel		
112	DALAMAN MESLEK YÜKSEKOKULU	Seminer	09.12.2025	09.12.2025	Dalaman	Atık Yönetim Farkındalık Eğitimi	Ulusal	Fiziksel		
113	DALAMAN MESLEK YÜKSEKOKULU	Konferans	10.12.2025	10.12.2025	Dalaman	Kariyer Planlaması: Yüksekten Uçmak İçin Yol Haritası	Ulusal	Fiziksel		
114	DALAMAN MESLEK YÜKSEKOKULU	Söyleşi	15.12.2025	15.12.2025	Dalaman	Vatan ve Kahramanlık Buluşmaları	Ulusal	Fiziksel		
115	DALAMAN MESLEK YÜKSEKOKULU	Teknik Gezi	18.12.2025	18.12.2025	Dalaman	Dalaman Havalimanı Teknik Gezi	Ulusal	Fiziksel		
116	DALAMAN MESLEK YÜKSEKOKULU	Seminer	25.12.2025	25.12.2025	Elektronik Ortam	SkySpeak	Ulusal	Çevrim İçi		
117	DALAMAN SİVİL HAVACILIK YÜKSEKOKULU	Seminer	05.03.2025	05.03.2025	Dalaman	KOSGEB Girişimcilik Destekli Bilgilendirme Semineri	Ulusal	Fiziksel		
118	DALAMAN SİVİL HAVACILIK YÜKSEKOKULU	Söyleşi	25.03.2025	25.03.2025	Dalaman	Yüksek İhtisas, Sınırsız Ulaşım: Hava Kargo Taşımacılığında Özel Yükler	Ulusal	Fiziksel		
119	DALAMAN SİVİL HAVACILIK YÜKSEKOKULU	Konferans	19.03.2025	19.03.2025	Dalaman	Havacılıkta İlham Veren Kadınlar	Ulusal	Fiziksel		
120	DALAMAN SİVİL HAVACILIK YÜKSEKOKULU	Konferans	21.03.2025	21.03.2025	Dalaman	Havaalanı Operasyonlarında Dijital Uygulamalar	Ulusal	Fiziksel		
121	DALAMAN SİVİL HAVACILIK YÜKSEKOKULU	Konferans	24.04.2025	24.04.2025	Dalaman	Gücünü Keşfet! Çalışma Hayatını Anlamak ve Uygulamak. İş Kanunu ve Haklar	Ulusal	Fiziksel		
122	DALAMAN SİVİL HAVACILIK YÜKSEKOKULU	Panel	25.04.2025	25.04.2025	Dalaman	Maddesel Bağımlılıkla Mücadele	Ulusal	Fiziksel		
123	DALAMAN SİVİL HAVACILIK YÜKSEKOKULU	Konferans	08.05.2025	08.05.2025	Dalaman	Hava Trafiğinde Saha Kontrol Hizmeti	Ulusal	Fiziksel		
124	DALAMAN SİVİL HAVACILIK YÜKSEKOKULU	Diğer-Müdür-Mezun Buluşması	31.07.2025	31.07.2025	Elektronik Ortam	Müdür-Mezun Buluşması	Ulusal	Çevrim İçi		
125	DALAMAN SİVİL HAVACILIK YÜKSEKOKULU	Diğer-KIZILAY KAN BAĞIŞI	23.10.2025	23.10.2025	Dalaman	KIZILAY KAN BAĞIŞI	Ulusal	Fiziksel		
126	DALAMAN SİVİL HAVACILIK YÜKSEKOKULU	Konferans	30.10.2025	30.10.2025	Dalaman	Dalaman Gençlik Merkezi Tanıtım Buluşması	Ulusal	Fiziksel		
127	DALAMAN SİVİL HAVACILIK YÜKSEKOKULU	Konferans	08.12.2025	08.12.2025	Elektronik Ortam	7 ARALIK DÜNYA SİVİL HAVACILIK GÜNÜ: VECİHİ'Yİ ANMAK	Ulusal	Çevrim İçi		

S. N	Birim	Faaliyet Türü	Faaliyetin Gerçekleştiğ i Tarih	Faaliyetin Bitiş Tarihi	Faaliyetin Gerçekleştiği Yer	Faaliyet Adı	Ulusal/ Uluslararası	Fiziksel/ Çevrimiçi	Katılım . Sayısı	Hedef Kitle
128	DALAMAN SİVİL HAVACILIK YÜKSEKOKULU	Konferans	15.12.2025	15.12.2025	Dalaman	VATAN VE KAHRAMANLIK BULUŞMALARI	Ulusal	Fiziksel		
129	DALAMAN SİVİL HAVACILIK YÜKSEKOKULU	Turnuva	15.10.2025	31.10.2025	Dalaman	2025-2026 GÜZ YARIYILI DALAMAN YERLEŞKESİ VOLEYBOL TURNUVASI	Ulusal	Fiziksel		
130	DALAMAN SİVİL HAVACILIK YÜKSEKOKULU	Diğer-IELTS CLUB	26.11.2025	22.12.2025	Dalaman	IELTS CLUB	Ulusal	Fiziksel		
131	DATÇA KAZIM YILMAZ MESLEK YÜKSEKOKULU	Seminer	13.03.2025	13.03.2025	Datça	Afet Bilgi Eğitimi	Ulusal	Fiziksel		
132	DATÇA KAZIM YILMAZ MESLEK YÜKSEKOKULU	Söyleşi	06.03.2025	06.03.2025	Datça	Tohumdan Sofraya Gıdanın Serüveni	Ulusal	Fiziksel		
133	DATÇA KAZIM YILMAZ MESLEK YÜKSEKOKULU	Söyleşi	20.03.2025	20.03.2025	Datça	Suyla Gelen Kültür	Ulusal	Fiziksel		
134	DATÇA KAZIM YILMAZ MESLEK YÜKSEKOKULU	Seminer	19.03.2025	19.03.2025	Datça	Cv Yazma ve Mülakat Görüşmeleri	Ulusal	Fiziksel		
135	DATÇA KAZIM YILMAZ MESLEK YÜKSEKOKULU	Teknik Gezi	15.05.2025	15.05.2025	Menteşe	Teknik Gezi (Muhasebe ve Vergi Uygulamaları)	Ulusal	Fiziksel		
136	DATÇA KAZIM YILMAZ MESLEK YÜKSEKOKULU	Söyleşi	23.09.2025	23.09.2025	Datça	Denizcilik Söyleşileri	Ulusal	Fiziksel		
137	DATÇA KAZIM YILMAZ MESLEK YÜKSEKOKULU	Söyleşi	03.10.2025	03.10.2025	Datça	Denizcilik Söyleşileri	Ulusal	Fiziksel		
138	DATÇA KAZIM YILMAZ MESLEK YÜKSEKOKULU	Söyleşi	02.12.2025	02.12.2025	Datça	Kariyer Günü Etkinlikler	Ulusal	Fiziksel		
139	DATÇA KAZIM YILMAZ MESLEK YÜKSEKOKULU	Söyleşi	27.11.2025	27.11.2025	Datça	Kariyer Günü Etkinlikleri	Ulusal	Fiziksel		
140	DATÇA KAZIM YILMAZ MESLEK YÜKSEKOKULU	Söyleşi	04.12.2025	04.12.2025	Datça	Kariyer Günleri Etkinlikleri	Ulusal	Fiziksel		
141	DATÇA KAZIM YILMAZ MESLEK YÜKSEKOKULU	Söyleşi	04.12.2025	04.12.2025	Datça	Kariyer Günü Etkinlikleri	Ulusal	Fiziksel		
142	DATÇA KAZIM YILMAZ MESLEK YÜKSEKOKULU	Söyleşi	24.12.2025	24.12.2025	Datça	Kariyer Günü Etkinlikleri	Ulusal	Fiziksel		
143	EDEBİYAT FAKÜLTESİ	Diğer-Kitap Saati	25.02.2025	25.02.2025	Menteşe	Bir Türk Kızının Amerika Yolculuğu	Ulusal	Fiziksel		
144	EDEBİYAT FAKÜLTESİ	Diğer-Kitap Saati	11.03.2025	11.03.2025	Menteşe	Genel	Ulusal	Fiziksel		
145	EDEBİYAT FAKÜLTESİ	Diğer-Kitap Saati	08.04.2025	08.04.2025	Menteşe	Muğlak Kayıp : Çözülmemiş Yasla Yaşamayı Öğrenmek	Ulusal	Fiziksel		
146	EDEBİYAT FAKÜLTESİ	Diğer-Kitap Saati	22.04.2025	22.04.2025	Menteşe	Kurşunlanan Türkoloji	Ulusal	Fiziksel		
147	EDEBİYAT FAKÜLTESİ	Diğer-Kitap Saati	13.05.2025	13.05.2025	Menteşe	Bir Devrin Aynası Abay Kunanbay ve Kara Sözleri	Ulusal	Fiziksel		
148	EDEBİYAT FAKÜLTESİ	Panel	06.03.2025	06.03.2025	Menteşe	8 Mart Dünya Kadınlar Günü	Ulusal	Fiziksel		
149	EDEBİYAT FAKÜLTESİ	Seminer	03.03.2025	03.03.2025	Menteşe	Milli Eğitim Akademi Giriş Sınavı Bilgilendirme Semineri	Ulusal	Fiziksel		
150	EDEBİYAT FAKÜLTESİ	Konferans	10.03.2025	10.03.2025	Menteşe	Bir Yıldız, Bir Hilal, İlelebet İstiklal - İstiklal Marşı'nın Kabulü ve Mehmet Akif Ersoy'u Anma Günü	Ulusal	Fiziksel		
151	EDEBİYAT FAKÜLTESİ	Söyleşi	24.03.2025	24.03.2025	Menteşe	Söyleşi ve Dinleti	Ulusal	Fiziksel		
152	EDEBİYAT FAKÜLTESİ	Söyleşi	24.03.2025	24.03.2025	Menteşe	Türk Halkları Söyleşileri II: Gırtlak Müziği (Söyleşi-Dinleti)	Ulusal	Fiziksel		
153	EDEBİYAT FAKÜLTESİ	Panel	14.04.2025	14.04.2025	Menteşe	Türk Edebiyatında İki Yazar Aile	Ulusal	Fiziksel		
154	EDEBİYAT FAKÜLTESİ	Konferans	21.04.2025	21.04.2025	Menteşe	Geçmişten Günümüze Türkiyede Sosyal Politikalar ve Ailenin Önemi	Ulusal	Fiziksel		
155	EDEBİYAT FAKÜLTESİ	Konferans	28.04.2025	28.04.2025	Menteşe	Muğla da Suça Sürüklene Çocuklar ve Bağımlılık	Ulusal	Fiziksel		
156	EDEBİYAT FAKÜLTESİ	Söyleşi	17.04.2025	17.04.2025	Menteşe	Merhaba Günü'nde Halikarnas Balıkçısı'nın İzinde	Ulusal	Fiziksel		

S. N	Birim	Faaliyet Türü	Faaliyetin Gerçekleştiğ i Tarih	Faaliyetin Bitiş Tarihi	Faaliyetin Gerçekleştiği Yer	Faaliyet Adı	Ulusal/ Uluslararası	Fiziksel/ Çevrimiçi	Katılım . Sayısı	Hedef Kitle
157	EDEBİYAT FAKÜLTESİ	Konferans	17.03.2025	17.03.2025	Menteşe	110.Yılında Çanakkale Zaferi	Ulusal	Fiziksel		
158	EDEBİYAT FAKÜLTESİ	Konferans	05.05.2025	05.05.2025	Menteşe	Güvenli İnternet kullanımı	Ulusal	Fiziksel		
159	EDEBİYAT FAKÜLTESİ	Konferans	12.05.2025	12.05.2025	Menteşe	Evlilik Öncesi Eğitim	Ulusal	Fiziksel		
160	EDEBİYAT FAKÜLTESİ	Konferans	15.05.2025	15.05.2025	Menteşe	İklim Değişikliğinin Görünmeyen Yüzü: Psikolojik Stres ve Toplumsal Etkiler	Ulusal	Fiziksel		
161	EDEBİYAT FAKÜLTESİ	Diğer-Toplumsal Katkı	02.05.2025	02.05.2025	Milas	Etkili Bir Diksiyonun Önemi	Ulusal	Fiziksel		
162	EDEBİYAT FAKÜLTESİ	Diğer-Toplumsal Katkı	12.05.2025	12.05.2025	Bodrum	Yörük Türkmen Kültürü ve Kadının Kültür Aktarıcılığı	Ulusal	Fiziksel		
163	EDEBİYAT FAKÜLTESİ	Diğer-Toplumsal Katkı	13.05.2025	13.05.2025	İl Dışı	Etkili Bir Diksiyonun Önemi	Ulusal	Fiziksel		
164	EDEBİYAT FAKÜLTESİ	Diğer-Toplumsal Katkı	14.05.2025	14.05.2025	İl Dışı	Etkili Bir Diksiyonun Önemi	Ulusal	Fiziksel		
165	EDEBİYAT FAKÜLTESİ	Diğer-Toplumsal Katkı	16.05.2025	16.05.2025	Bodrum	Yörük Türkmen Kültürü ve Kadının Kültür Aktarıcılığı	Ulusal	Fiziksel		
166	EDEBİYAT FAKÜLTESİ	Diğer-Toplumsal Katkı	21.05.2025	21.05.2025	Dalaman	Yörük Türkmen Kültürü ve Kadının Kültür Aktarıcılığı	Ulusal	Fiziksel		
167	EDEBİYAT FAKÜLTESİ	Diğer-Toplumsal Katkı	22.05.2025	22.05.2025	İl Dışı	Yörük Türkmen Kültürü ve Kadının Kültür Aktarıcılığı	Ulusal	Fiziksel		
168	EDEBİYAT FAKÜLTESİ	Diğer-Anma Etkinliği	20.05.2025	20.05.2025	Menteşe	Gönül Gözüyle Aşık Veysel	Ulusal	Fiziksel		
169	EDEBİYAT FAKÜLTESİ	Seminer	22.05.2025	22.05.2025	Menteşe	Arkeoloji ve Yerel Yönetimler	Ulusal	Fiziksel		
170	EDEBİYAT FAKÜLTESİ	Konferans	27.05.2025	27.05.2025	Menteşe	Yazılı ve Sözlü Çeviride Profesyonel Gelişim	Ulusal	Fiziksel		
171	EDEBİYAT FAKÜLTESİ	Diğer-Toplumsal Katkı	22.04.2025	24.04.2025	Ula	Merkezim her yerde. Renkli köy okulları Ulan Akçapınar İlkokulu	Ulusal	Fiziksel		
172	EDEBİYAT FAKÜLTESİ	Diğer-Toplumsal Katkı	12.03.2025	12.03.2025	Menteşe	İstiklal Marşının Kabulü	Ulusal	Fiziksel		
173	EDEBİYAT FAKÜLTESİ	Diğer-Toplumsal Katkı	24.02.2025	24.02.2025	Menteşe	Sigara ve Tütün Bağımlılığı- Yeşilay ve YEDAM Tanıtımı	Ulusal	Fiziksel		
174	EDEBİYAT FAKÜLTESİ	Konferans	14.07.2025	14.07.2025	Menteşe	Atatürk ve Demokrasi	Ulusal	Fiziksel		
175	EDEBİYAT FAKÜLTESİ	Diğer-Toplumsal Katkı	14.07.2025	14.07.2025	Menteşe	15 Temmuz Demokrasi ve Birlik Günü	Ulusal	Fiziksel		
176	EDEBİYAT FAKÜLTESİ	Diğer-Toplumsal Katkı	11.07.2025	11.07.2025	Menteşe	Srebrenitsa Soykırımının 30.yıldönümü	Ulusal	Fiziksel		
177	EDEBİYAT FAKÜLTESİ	Konferans	26.05.2025	26.05.2025	Menteşe	Emeğe Saygı	Ulusal	Fiziksel		
178	EDEBİYAT FAKÜLTESİ	Diğer-Toplumsal Katkı	30.01.2025	30.01.2025	Menteşe	Beden Dili ve İletişim	Ulusal	Fiziksel		
179	EDEBİYAT FAKÜLTESİ	Diğer-Toplumsal Katkı	12.08.2025	12.08.2025	Menteşe	Aile Eğitim Programı Kapsamında "Etkili Konuşma ve Diksiyon" konulu eğitim	Ulusal	Fiziksel		
180	EDEBİYAT FAKÜLTESİ	Diğer-Toplumsal Katkı	06.06.2025	06.06.2025	Menteşe	Çevre ve İklim Değişikliği	Ulusal	Fiziksel		
181	EDEBİYAT FAKÜLTESİ	Diğer-Toplumsal Katkı	07.07.2025	15.08.2025	Menteşe	Gönüllü Staj	Ulusal	Fiziksel		
182	EDEBİYAT FAKÜLTESİ	Diğer-Toplumsal Katkı	07.07.2025	15.08.2025	Menteşe	Gönüllü Staj	Ulusal	Fiziksel		
183	EDEBİYAT FAKÜLTESİ	Diğer-Toplumsal Katkı	07.07.2025	15.08.2025	Menteşe	Gönüllü Staj	Ulusal	Fiziksel		
184	EDEBİYAT FAKÜLTESİ	Diğer-Toplumsal Katkı	07.07.2025	15.08.2025	Menteşe	Gönüllü Staj	Ulusal	Fiziksel		

S. N	Birim	Faaliyet Türü	Faaliyetin Gerçekleştiğ i Tarih	Faaliyetin Bitiş Tarihi	Faaliyetin Gerçekleştiği Yer	Faaliyet Adı	Ulusal/ Uluslararası	Fiziksel/ Çevrimiçi	Katılım . Sayısı	Hedef Kitle
185	EDEBİYAT FAKÜLTESİ	Diğer-Toplumsal Katkı	07.07.2025	15.08.2025	Menteşe	Gönüllü Staj	Ulusal	Fiziksel		
186	EDEBİYAT FAKÜLTESİ	Diğer-Toplumsal Katkı	07.07.2025	15.08.2025	Menteşe	Gönüllü Staj	Ulusal	Fiziksel		
187	EDEBİYAT FAKÜLTESİ	Sempozyum ve Kongre	23.10.2025	24.10.2025	Menteşe	Muğla Sıtkı Koçman Üniversitesi Kant Çalışmaları Sempozyumu	Ulusal	Fiziksel		
188	EDEBİYAT FAKÜLTESİ	Diğer-Kitap Saati	20.10.2025	20.10.2025	Menteşe	Saçmalığın Daniskası Bilimi Zırvalıktan Nasıl Ayrılır	Ulusal	Fiziksel		
189	EDEBİYAT FAKÜLTESİ	Panel	30.10.2025	30.10.2025	Seçiniz	Atatürk ve Cumhuriyet Paneli	Ulusal	Fiziksel		
190	EDEBİYAT FAKÜLTESİ	Diğer-Kitap Saati	11.11.2025	11.11.2025	Menteşe	Bir Cep Mendilinin Otobiyografisi	Ulusal	Fiziksel		
191	EDEBİYAT FAKÜLTESİ	Diğer-Kitap Saati	25.11.2025	25.11.2025	Menteşe	Müze,Kültür Toplum	Ulusal	Fiziksel		
192	EDEBİYAT FAKÜLTESİ	Diğer-Toplumsal Katkı	16.09.2025	16.09.2025	Menteşe	Japon Devlet Televizyon Kanalı NHK TV de belgesel filmi çekimi için Osmanlı Medeniyetinde hayvan sevgisi üzerine röportaj gerçekleştirilmiştir.	Uluslararası	Fiziksel		
193	EDEBİYAT FAKÜLTESİ	Konferans	01.12.2025	01.12.2025	Elektronik Ortam	Tuva, Altay ve Moğolistan İzlenimleri	Uluslararası	Çevrim İçi		
194	EDEBİYAT FAKÜLTESİ	Konferans	16.12.2025	17.12.2025	Menteşe	Güney Sibiryada Dil ve Kültür: Tuva, Altay ve Moğolistan	Uluslararası	Fiziksel		
195	EDEBİYAT FAKÜLTESİ	Konferans	17.12.2025	17.12.2025	Menteşe	Güney Sibirya'da Dilin İzini Sürmenin Görünmez Engelleri	Uluslararası	Fiziksel		
196	EDEBİYAT FAKÜLTESİ	Diğer-Toplumsal Katkı	01.12.2025	01.12.2025	Menteşe	Tarihsel Süreçte Korunmaya Muhtaç Çocuklar	Ulusal	Fiziksel		
197	EDEBİYAT FAKÜLTESİ	Diğer-Toplumsal Katkı	08.12.2025	08.12.2025	Menteşe	Muğla'nın Dil Mirasını Kayıt Altına Almak -Türkiye Türkçesi Ağızları Atlas Projesi-	Ulusal	Fiziksel		
198	EDEBİYAT FAKÜLTESİ	Diğer-Toplumsal Katkı	10.12.2025	10.12.2025	Milas	Küçük Çocukların Büyük Yolculuğu: Çocuk Edebiyatı ve Çevirisi	Ulusal	Fiziksel		
199	EDEBİYAT FAKÜLTESİ	Diğer-Toplumsal Katkı	13.12.2025	13.12.2025	Menteşe	Muğla Yaylasında İnsan Olmak / Karabağlar Yaylası	Ulusal	Fiziksel		
200	EDEBİYAT FAKÜLTESİ	Panel	22.12.2025	22.12.2025	Menteşe	Geçmişten Günümüze Aile: Kültür, Gelenek ve Modernleşme	Ulusal	Fiziksel		
201	EDEBİYAT FAKÜLTESİ	Diğer-Kitap Saati	11.12.2025	11.12.2025	Menteşe	Su Altında Arkeoloji: Bir Arkeoloğun Türkiye Macerası	Ulusal	Fiziksel		
202	EĞİTİM BİLİMLERİ ENSTİTÜSÜ	Seminer	21.04.2025	21.04.2025	Menteşe	Öğrenme Öğretme ve Araştırmada Yapay Zeka Kullanımı	Ulusal	Fiziksel		
203	EĞİTİM BİLİMLERİ ENSTİTÜSÜ	Seminer	15.05.2025	15.05.2025	Menteşe	Tez Yazma Eğitimi	Ulusal	Fiziksel		
204	EĞİTİM BİLİMLERİ ENSTİTÜSÜ	Seminer	20.05.2025	20.05.2025	Menteşe	Menteşe Kütüphanesi E-Kaynaklar, İntihal Programlarının Kullanımı Semineri	Ulusal	Fiziksel		
205	EĞİTİM BİLİMLERİ ENSTİTÜSÜ	Seminer	15.12.2025	15.12.2025	Menteşe	Başlıktan Literatüre : Akademik Üretimde Yapay Zeka ve Komut Yazma Stratejileri Semineri	Ulusal	Fiziksel		
206	EĞİTİM BİLİMLERİ ENSTİTÜSÜ	Diğer-Proje Sunumu	25.12.2025	25.12.2025	Menteşe	Dijital Atölye Müzik Teknolojisi Proje Sunumu	Ulusal	Fiziksel		
207	EĞİTİM FAKÜLTESİ	Konser	25.04.2025	25.04.2025	Menteşe	23 Nisan Ulusal Egemenlik ve Çocuk Bayramı Kapsamında Koro-Orkestra Konseri	Ulusal	Fiziksel		
208	EĞİTİM FAKÜLTESİ	Sergi	07.03.2025	07.03.2025	Menteşe	8 Mart Dünya Kadınlar Günü- Öğretim Elemanları Karma Sergisi	Ulusal	Fiziksel		
209	EĞİTİM FAKÜLTESİ	Konser	06.03.2025	06.03.2025	Menteşe	Dünya Kadınlar Günü Kapsamında Koro-Orkestra Konseri	Ulusal	Fiziksel		
210	EĞİTİM FAKÜLTESİ	Sergi	09.05.2025	09.05.2025	Menteşe	Mezun Öğrenciler Karma Sergisi	Ulusal	Fiziksel		
211	EĞİTİM FAKÜLTESİ	Teknik Gezi	21.04.2025	21.04.2025	Fethiye	Teknik Gezi	Ulusal	Fiziksel		
212	EĞİTİM FAKÜLTESİ	Diğer-Pi Şenliği	14.03.2025	14.03.2025	Menteşe	Dünya Pi Şenliği	Ulusal	Fiziksel		
213	EĞİTİM FAKÜLTESİ	Teknik Gezi	14.05.2025	14.05.2025	Marmaris	EBB00310 Okul dışı Öğrenme Ortamları Dersi Kapsamında Marmaris Tıbbi Bitkiler Koleksiyon Bahçesi Gezisi	Ulusal	Fiziksel		
214	EĞİTİM FAKÜLTESİ	Sergi	12.05.2025	22.05.2025	Bodrum	Karma Sergisi	Ulusal	Fiziksel		
215	EĞİTİM FAKÜLTESİ	Sergi	22.05.2025	22.05.2025	Bodrum	Karma Sergisi	Ulusal	Fiziksel		

S. N	Birim	Faaliyet Türü	Faaliyetin Gerçekleştiğ i Tarih	Faaliyetin Bitiş Tarihi	Faaliyetin Gerçekleştiği Yer	Faaliyet Adı	Ulusal/ Uluslararası	Fiziksel/ Çevrimiçi	Katılım . Sayısı	Hedef Kitle
216	EĞİTİM FAKÜLTESİ	Sergi	20.05.2025	20.05.2025	Menteşe	Karma Sergisi	Ulusal	Fiziksel		
217	EĞİTİM FAKÜLTESİ	Konser	29.04.2025	29.04.2025	Menteşe	Neşeli 23 Nisan Konseri: Geleceğin Sesleri	Ulusal	Fiziksel		
218	EĞİTİM FAKÜLTESİ	Konser	05.05.2025	05.05.2025	Menteşe	Sınıf Konseri Serisi-Lisans 3. Sınıf	Ulusal	Fiziksel		
219	EĞİTİM FAKÜLTESİ	Konser	08.05.2025	08.05.2025	Menteşe	Sınıf Konseri Serisi-Lisans 4. Sınıf	Ulusal	Fiziksel		
220	EĞİTİM FAKÜLTESİ	Konser	12.05.2025	12.05.2025	Menteşe	Sınıf Konseri Serisi-Lisans 2. Sınıf	Ulusal	Fiziksel		
221	EĞİTİM FAKÜLTESİ	Konser	15.05.2025	15.05.2025	Menteşe	Sınıf Konseri Serisi-Lisans 1. Sınıf	Ulusal	Fiziksel		
222	EĞİTİM FAKÜLTESİ	Teknik Gezi	06.05.2025	06.05.2025	Yatağan	EBB00080 Öğretim İlke ve Yöntemleri Dersi Kapsamında Yatağan Stronikiea Antik Kenti Gezisi	Ulusal	Fiziksel		
223	EĞİTİM FAKÜLTESİ	Sergi	16.05.2025	16.05.2025	Bodrum	"Buluşmalar" GSEB Resim-İş Eğitimi Anabilim Dalı- Bodrum GSF Resim-İş Eğitimi Anabilim Dalı Öğrencileri Karma Sergisi	Ulusal	Fiziksel		
224	EĞİTİM FAKÜLTESİ	Konser	07.05.2025	07.05.2025	Menteşe	Oda Müziği Konseri	Ulusal	Fiziksel		
225	EĞİTİM FAKÜLTESİ	Konser	22.05.2025	22.05.2025	Menteşe	Viyolonsel Dinletisi	Ulusal	Fiziksel		
226	EĞİTİM FAKÜLTESİ	Konser	27.05.2025	27.05.2025	Menteşe	Sınıftan Sahneye-Oda Müziği THM Dinletisi	Ulusal	Fiziksel		
227	EĞİTİM FAKÜLTESİ	Teknik Gezi	29.05.2025	29.05.2025	Marmaris	FBE00040 Fen Öğretiminde Materyal Dersi Kapsamında Marmaris Belediyesi İçmeler Atatürk Bilim ve Eğitim Parkına Gezi	Ulusal	Fiziksel		
228	EĞİTİM FAKÜLTESİ	Sergi	28.05.2025	28.05.2025	Menteşe	Resim-İş Eğitimi Ana Bilim Dalı 4. Sınıf Öğrencileri " Mezuniyet Sergisi"	Ulusal	Fiziksel		
229	EĞİTİM FAKÜLTESİ	Sergi	23.04.2025	23.04.2025	Menteşe	Geleceğe İlk Adım	Ulusal	Fiziksel		
230	EĞİTİM FAKÜLTESİ	Diğer-Oryantasyon Programı	24.09.2025	24.09.2025	Menteşe	Oryantasyon Programı	Ulusal	Fiziksel		
231	EĞİTİM FAKÜLTESİ	Sergi	27.10.2025	27.10.2025	Menteşe	Resim-İş Eğitimi Anabilim Dalı Öğretim Elemanları Karma Sergisi	Ulusal	Fiziksel		
232	EĞİTİM FAKÜLTESİ	Sergi	18.11.2025	18.11.2025	Menteşe	Resim-İş Eğitimi Anabilim Dalı Temel Tasarım Karma Öğrenci Sergisi	Ulusal	Fiziksel		
233	EĞİTİM FAKÜLTESİ	Diğer-24 Kasım Öğretmenler Günü	25.11.2025	25.11.2025	Menteşe	24 Kasım Öğretmenler Günü Etkinliği	Ulusal	Fiziksel		
234	EĞİTİM FAKÜLTESİ	Teknik Gezi	11.11.2025	11.11.2025	Yatağan	Stratonikeia Antik Kenti Ziyareti	Ulusal	Fiziksel		
235	EĞİTİM FAKÜLTESİ	Seminer	08.12.2025	08.12.2025	Menteşe	Bir Akordörün Gözünden Müzik Dünyasına Dair İzlenimler	Ulusal	Fiziksel		
236	ENGELLİ ÖĞRENCİ BİRİMİ KOORDİNATÖRLÜĞÜ	Panel	06.03.2025	06.03.2025	Menteşe	8 Mart Dünya Kadınlar Günü "Kadın Olmak"	Ulusal	Fiziksel		
237	ENGELLİ ÖĞRENCİ BİRİMİ KOORDİNATÖRLÜĞÜ	Seminer	25.04.2025	25.04.2025	Elektronik Ortam	Web ve Sosyal Medya Platformlarında Erişilebilirlik	Ulusal	Çevrim İçi		
238	ENGELLİ ÖĞRENCİ BİRİMİ KOORDİNATÖRLÜĞÜ	Panel	13.05.2025	13.05.2025	Menteşe	“Nadir Görülen Hastalık Albinizm”	Ulusal	Fiziksel		
239	ENGELLİ ÖĞRENCİ BİRİMİ KOORDİNATÖRLÜĞÜ	Panel	12.06.2025	12.06.2025	Menteşe	Erişilebilirlik ve Uygulamaya Dönük Çözüm Önerileri"	Ulusal	Fiziksel		
240	ENGELLİ ÖĞRENCİ BİRİMİ KOORDİNATÖRLÜĞÜ	Çalıştay	01.12.2025	01.12.2025	Menteşe	“Erişilebilirlik Çalıştayı”	Ulusal	Fiziksel		
241	ENGELLİ ÖĞRENCİ BİRİMİ KOORDİNATÖRLÜĞÜ	Diğer-Toplantı	26.05.2025	26.05.2025	Menteşe	Gönüllü Akran Destek Programı (Sosyal Sorumluluk)	Ulusal	Fiziksel		
242	ENGELLİ ÖĞRENCİ BİRİMİ KOORDİNATÖRLÜĞÜ	Diğer-Tanışma Toplantısı	22.10.2025	22.10.2025	Menteşe	Haydi Gel Tanışalım	Ulusal	Fiziksel		
243	ENGELLİ ÖĞRENCİ BİRİMİ KOORDİNATÖRLÜĞÜ	Seminer	15.04.2025	15.04.2025	Elektronik Ortam	Bebeklikten Yetişkinliğe Otizm Spektrum Bozukluğu	Ulusal	Çevrim İçi		
244	FEN FAKÜLTESİ	Seminer	14.05.2025	14.05.2025	Menteşe	CV Yazma (Sayı:965186)	Ulusal	Fiziksel		

S. N	Birim	Faaliyet Türü	Faaliyetin Gerçekleştiği Tarih	Faaliyetin Bitiş Tarihi	Faaliyetin Gerçekleştiği Yer	Faaliyet Adı	Ulusal/ Uluslararası	Fiziksel/ Çevrimiçi	Katılım . Sayısı	Hedef Kitle
245	FEN FAKÜLTESİ	Seminer	17.05.2025	17.05.2025	Menteşe	Darwin'den Modern Senteze Evrim Teorisinin Evrimi (Sayı: 966866)	Ulusal	Fiziksel		
246	FEN FAKÜLTESİ	Seminer	21.04.2025	21.04.2025	Elektronik Ortam	Mülakat Teknikleri (Sayı-970114)	Ulusal	Çevrim İçi		
247	FEN FAKÜLTESİ	Seminer	24.04.2025	24.04.2025	Menteşe	Robotik ve Kodlama Çalışmaları	Ulusal	Fiziksel		
248	FEN FAKÜLTESİ	Seminer	05.05.2025	05.05.2025	Elektronik Ortam	Gıda Laboratuvarlarında Biyologların yeri (Evrak Sayı:974028)	Ulusal	Çevrim İçi		
249	FEN FAKÜLTESİ	Seminer	05.05.2025	05.05.2025	Menteşe	CV Yazma Eğitimi ve Mülakat Teknikleri	Ulusal	Fiziksel		
250	FEN FAKÜLTESİ	Seminer	29.04.2025	29.04.2025	Menteşe	Jean Monet Bursiyerinden Deneyim aktarımı	Ulusal	Fiziksel		
251	FEN FAKÜLTESİ	Seminer	06.05.2025	06.05.2025	Menteşe	İş Sağlığı Uzmanı	Ulusal	Fiziksel		
252	FEN FAKÜLTESİ	Seminer	06.05.2025	06.05.2025	Menteşe	Host-parasite inceraktions and pathological effects of Cestode and Nematode infektions: New insights from fish and bird hosts	Ulusal	Fiziksel		
253	FEN FAKÜLTESİ	Seminer	08.05.2025	08.05.2025	Menteşe	Yapay Zeka Çağında Meslekler ve Yetkinlikler (Evrak Say:976622)	Ulusal	Fiziksel		
254	FEN FAKÜLTESİ	Seminer	12.05.2025	12.05.2025	Elektronik Ortam	Sektörel Bakış Açısı ile Biyoinformatik (Sayı:977668)	Ulusal	Çevrim İçi		
255	FEN FAKÜLTESİ	Seminer	21.05.2025	21.05.2025	Menteşe	Biyoteknoloji Firmalarının Önemi (Sayı:985072)	Ulusal	Fiziksel		
256	FEN FAKÜLTESİ	Seminer	30.05.2025	30.05.2025	Elektronik Ortam	İşe Alım Örneklemesi	Ulusal	Çevrim İçi		
257	FEN FAKÜLTESİ	Seminer	29.05.2025	29.05.2025	Elektronik Ortam	Botanikte Girişimcilik	Ulusal	Çevrim İçi		
258	FEN FAKÜLTESİ	Konferans	31.05.2025	31.05.2025	Menteşe	Bitki Materyalleri Kullanılarak Antimikrobiyal Aktivitenin Belirlenmesi	Ulusal	Fiziksel		
259	FEN FAKÜLTESİ	Seminer	24.12.2025	24.12.2025	Menteşe	Avrupa Ücretsiz Gençlik Fırsatları Bilgilendirme Semineri	Ulusal	Fiziksel		
260	FEN FAKÜLTESİ	Panel	14.05.2025	14.05.2025	Menteşe	Gelecekte Yapay Zekanın Yetenekleri ile İnsan Potansiyeli arasındaki dinamik Denge	Ulusal	Fiziksel		
261	FEN FAKÜLTESİ	Seminer	03.03.2025	03.03.2025	Menteşe	Milli Eğitim Akademisi Giriş Sınavı Bilgilendirme Semineri	Ulusal	Fiziksel		
262	FEN FAKÜLTESİ	Konferans	24.02.2025	24.02.2025	Menteşe	Sigara ve Tütün Bağımlılığı Yeşilay ve YEDAM Tanıtımı	Ulusal	Fiziksel		
263	FETHİYE ALİ SITKI MEFHARET KOÇMAN MESLEK YÜKSEKOKULU	Diğer-Muhasebe ve Vergi Bölümü İftar Yemeği	21.03.2025	21.03.2025	Fethiye	Muhasebe ve Vergi Bölümü İftar Yemeği	Ulusal	Fiziksel		
264	FETHİYE ALİ SITKI MEFHARET KOÇMAN MESLEK YÜKSEKOKULU	Teknik Gezi	26.02.2025	26.02.2025	Fethiye	Teknik Gezi	Ulusal	Fiziksel		
265	FETHİYE ALİ SITKI MEFHARET KOÇMAN MESLEK YÜKSEKOKULU	Teknik Gezi	28.02.2025	28.02.2025	Fethiye	Teknik Gezi	Ulusal	Fiziksel		
266	FETHİYE ALİ SITKI MEFHARET KOÇMAN MESLEK YÜKSEKOKULU	Söyleşi	22.05.2025	22.05.2025	Fethiye	Sınavlar ve Kariyer Planlama	Ulusal	Fiziksel		
267	FETHİYE ALİ SITKI MEFHARET KOÇMAN MESLEK YÜKSEKOKULU	Teknik Gezi	16.05.2025	16.05.2025	Fethiye	Teknik Gezi	Ulusal	Fiziksel		
268	FETHİYE ALİ SITKI MEFHARET KOÇMAN MESLEK YÜKSEKOKULU	Teknik Gezi	02.05.2025	02.05.2025	Menteşe	Teknik Gezi	Ulusal	Fiziksel		
269	FETHİYE ALİ SITKI MEFHARET KOÇMAN MESLEK YÜKSEKOKULU	Söyleşi	15.09.2025	15.09.2025	Fethiye	Eğitim Öğretim Süreci Bilgilendirmesi	Ulusal	Fiziksel		
270	FETHİYE ALİ SITKI MEFHARET KOÇMAN MESLEK YÜKSEKOKULU	Konferans	14.03.2025	14.03.2025	Fethiye	Çanakkale'den İstiklal Marşı'na	Ulusal	Fiziksel		

S. N	Birim	Faaliyet Türü	Faaliyetin Gerçekleştiğ i Tarih	Faaliyetin Bitiş Tarihi	Faaliyetin Gerçekleştiği Yer	Faaliyet Adı	Ulusal/ Uluslararası	Fiziksel/ Çevrimiçi	Katılım . Sayısı	Hedef Kitle
271	FETHİYE ALİ SITKI MEFHARET KOÇMAN MESLEK YÜKSEKOKULU	Seminer	11.03.2025	11.03.2025	Fethiye	Dijital Okur-Yazarlık	Ulusal	Fiziksel		
272	FETHİYE ALİ SITKI MEFHARET KOÇMAN MESLEK YÜKSEKOKULU	Seminer	18.03.2025	18.03.2025	Fethiye	Özgeçmiş Hazırlama ve Mülakat Teknikleri	Ulusal	Fiziksel		
273	FETHİYE ALİ SITKI MEFHARET KOÇMAN MESLEK YÜKSEKOKULU	Seminer	16.09.2025	16.09.2025	Fethiye	İlçemizin Tanıtılması	Ulusal	Fiziksel		
274	FETHİYE ALİ SITKI MEFHARET KOÇMAN MESLEK YÜKSEKOKULU	Teknik Gezi	24.10.2025	24.10.2025	İl Dışı	Teknik Gezi	Ulusal	Fiziksel		
275	FETHİYE ALİ SITKI MEFHARET KOÇMAN MESLEK YÜKSEKOKULU	Diğer-Meslek Yüksekokulları Eğitim İşbirliği Protokolü	24.10.2025	24.10.2025	Fethiye	Meslek Yüksekokulları Eğitim İşbirliği Protokolü	Ulusal	Fiziksel		
276	FETHİYE ALİ SITKI MEFHARET KOÇMAN MESLEK YÜKSEKOKULU	Teknik Gezi	16.10.2025	16.10.2025	Fethiye	Teknik Gezi	Ulusal	Fiziksel		
277	FETHİYE ALİ SITKI MEFHARET KOÇMAN MESLEK YÜKSEKOKULU	Seminer	17.12.2025	17.12.2025	Fethiye	Alkol Bağımlılığı	Ulusal	Fiziksel		
278	FETHİYE ALİ SITKI MEFHARET KOÇMAN MESLEK YÜKSEKOKULU	Diğer-9. Aşure Günleri	14.10.2025	14.10.2025	Fethiye	9. Aşure Günleri	Ulusal	Fiziksel		
279	FETHİYE ALİ SITKI MEFHARET KOÇMAN MESLEK YÜKSEKOKULU	Diğer-Meslek Yüksekokulumuz da Kızılay'a Kan Bağışı	11.12.2025	11.12.2025	Fethiye	Meslek Yüksekokulumuzda Kızılay'a Kan Bağışı	Ulusal	Fiziksel		
280	FETHİYE İŞLETME FAKÜLTESİ	Diğer-Kayaköy Ören yeri ziyareti	11.02.2025	11.02.2025	Fethiye	Kayaköy Ören yerinde Fethiye BİLSEM İzcilerine Rehberlik	Ulusal	Fiziksel		
281	FETHİYE İŞLETME FAKÜLTESİ	Turnuva	26.02.2025	26.02.2025	Menteşe	29. rektörlük kupası futbol müsabakası	Ulusal	Fiziksel		
282	FETHİYE İŞLETME FAKÜLTESİ	Turnuva	05.03.2025	05.03.2025	Menteşe	30. REKTÖRLÜK KUPASI FUTBOL MÜSABAKASI	Ulusal	Fiziksel		
283	FETHİYE İŞLETME FAKÜLTESİ	Turnuva	12.03.2025	12.03.2025	Menteşe	30. REKTÖRLÜK KUPASI FUTBOL MÜSABAKASI	Ulusal	Fiziksel		
284	FETHİYE İŞLETME FAKÜLTESİ	Turnuva	26.03.2025	26.03.2025	Menteşe	30. REKTÖRLÜK KUPASI FUTBOL MÜSABAKASI (FETHİYE İŞLETME FAK. - FETHİYE SAĞLIK BİL.FAK.)	Ulusal	Fiziksel		
285	FETHİYE İŞLETME FAKÜLTESİ	Turnuva	30.04.2025	30.04.2025	Menteşe	30. REKTÖRLÜK KUPASI FUTBOL MÜSABAKASI (FETHİYE İŞLETME FAK.-EĞİTİM FAK.)	Ulusal	Fiziksel		
286	FETHİYE İŞLETME FAKÜLTESİ	Turnuva	07.05.2025	07.05.2025	Menteşe	30. REKTÖRLÜK KUPASI FUTBOL MÜSABAKASI	Ulusal	Fiziksel		
287	FETHİYE İŞLETME FAKÜLTESİ	Turnuva	20.05.2025	20.05.2025	Menteşe	30. REKTÖRLÜK KUPASI FUTBOL MÜSABAKASI (FETHİYE İŞLETME FAK.-MUĞLA MYO)	Ulusal	Fiziksel		
288	FETHİYE İŞLETME FAKÜLTESİ	Söyleşi	24.04.2025	24.04.2025	Fethiye	Fethiyespor-Öğrenci Söyleşi Etkinliği	Ulusal	Fiziksel		
289	FETHİYE İŞLETME FAKÜLTESİ	Diğer-Festival	13.05.2025	13.05.2025	Fethiye	FİF FEST 2025	Ulusal	Fiziksel		
290	FETHİYE İŞLETME FAKÜLTESİ	Seminer	09.04.2025	09.04.2025	Fethiye	Yavrukurtlar Tarihin İzinde: Ören Yerleri Sunumları	Ulusal	Fiziksel		

S. N	Birim	Faaliyet Türü	Faaliyetin Gerçekleştiği Tarih	Faaliyetin Bitiş Tarihi	Faaliyetin Gerçekleştiği Yer	Faaliyet Adı	Ulusal/ Uluslararası	Fiziksel/ Çevrimiçi	Katılım . Sayısı	Hedef Kitle
291	FETHİYE İŞLETME FAKÜLTESİ	Seminer	28.04.2025	16.05.2025	Fethiye	TEORİK VE DENEYİMLERE DAYALI GİRİŞİMCİLİK EĞİTİMİ	Ulusal	Fiziksel		
292	FETHİYE İŞLETME FAKÜLTESİ	Söyleşi	10.12.2025	10.12.2025	Fethiye	Kaan Gülten ile Girişimcilik Söyleşisi	Ulusal	Fiziksel		
293	FETHİYE İŞLETME FAKÜLTESİ	Seminer	03.12.2025	03.12.2025	Fethiye	Güvenli Motosiklet Sürüş Eğitimi	Ulusal	Fiziksel		
294	FETHİYE İŞLETME FAKÜLTESİ	Konferans	24.09.2025	24.12.2025	Fethiye	Bağımlılıkla Mücadele Konferansı	Ulusal	Fiziksel		
295	FETHİYE İŞLETME FAKÜLTESİ	Seminer	25.11.2025	25.11.2025	Fethiye	Flört Şiddeti Eğitimi	Ulusal	Fiziksel		
296	FETHİYE İŞLETME FAKÜLTESİ	Seminer	15.10.2025	15.10.2025	Fethiye	DALGALARI AŞMAK YARATICILIĞIN NÖROBİYOLOJİSİ	Ulusal	Fiziksel		
297	FETHİYE İŞLETME FAKÜLTESİ	Diğer-Workshop	25.12.2025	25.12.2025	Fethiye	Yeni Yıl Workshop	Ulusal	Fiziksel		
298	FETHİYE SAĞLIK BİLİMLERİ FAKÜLTESİ	Seminer	21.03.2025	21.03.2025	Fethiye	Yapay Zeka Destekli Diyet, Sağlık Programı	Ulusal	Fiziksel		
299	FETHİYE SAĞLIK BİLİMLERİ FAKÜLTESİ	Diğer-Sosyal Etkinlik	20.03.2025	20.03.2025	Fethiye	Yaşlılara Saygı Haftası Etkinliği	Ulusal	Fiziksel		
300	FETHİYE SAĞLIK BİLİMLERİ FAKÜLTESİ	Konferans	14.04.2025	14.04.2025	Fethiye	Kanseri Bil, Önle Yaşa	Ulusal	Fiziksel		
301	FETHİYE SAĞLIK BİLİMLERİ FAKÜLTESİ	Panel	22.04.2025	22.04.2025	Fethiye	Otizmi Farklı Perspektiflerden Birlikte Anlamak	Ulusal	Fiziksel		
302	FETHİYE SAĞLIK BİLİMLERİ FAKÜLTESİ	Diğer-Diğer(Sosyal Kültürel Etkinlik)	24.04.2025	25.04.2025	Fethiye	23 Nisan Çocuk Şenliği	Ulusal	Fiziksel		
303	FETHİYE SAĞLIK BİLİMLERİ FAKÜLTESİ	Panel	12.05.2025	12.05.2025	Fethiye	Hemşirelik Haftası Paneli	Ulusal	Fiziksel		
304	FETHİYE SAĞLIK BİLİMLERİ FAKÜLTESİ	Diğer-Tören	30.05.2025	30.05.2025	Fethiye	Beslenme ve Diyetetik Bölümü Öğrencileri Önlük Giyme Töreni	Ulusal	Fiziksel		
305	FETHİYE SAĞLIK BİLİMLERİ FAKÜLTESİ	Seminer	20.05.2025	20.05.2025	Fethiye	Bağımlılığı Önleme	Ulusal	Fiziksel		
306	FETHİYE SAĞLIK BİLİMLERİ FAKÜLTESİ	Diğer-Diğer-Mezuniyet Töreni	16.06.2025	16.06.2025	Fethiye	Fethiye Sağlık Bilimleri Fakültesi 2024-2025 Eğitim-Öğretim Yılı Mezuniyet Töreni	Ulusal	Fiziksel		
307	FETHİYE SAĞLIK BİLİMLERİ FAKÜLTESİ	Diğer-Ders Etkinliği	29.09.2025	29.09.2025	Fethiye	Evde Bakım Hemşireliği Ders Etkinliği	Ulusal	Fiziksel		
308	FETHİYE SAĞLIK BİLİMLERİ FAKÜLTESİ	Diğer-Hemşirelik Böl. Oryantasyon Etkinliği	24.09.2025	24.09.2025	Fethiye	Hemşirelik Bölümü Oryantasyon Programı	Ulusal	Fiziksel		
309	FETHİYE SAĞLIK BİLİMLERİ FAKÜLTESİ	Diğer-Beslenme ve Diyetetik Böl. Oryantasyon Etkinliği	23.09.2025	23.09.2025	Fethiye	Beslenme ve Diyetetik Bölümü Oryantasyon Programı	Ulusal	Fiziksel		
310	FETHİYE SAĞLIK BİLİMLERİ FAKÜLTESİ	Diğer-Gerontoloji Böl. Oryantasyon Etkinliği	23.09.2025	23.09.2025	Fethiye	Gerontoloji Bölümü Oryantasyon Programı	Ulusal	Fiziksel		
311	FETHİYE SAĞLIK BİLİMLERİ FAKÜLTESİ	Teknik Gezi	03.11.2025	03.11.2025	Fethiye	Zeytin Hasadı Etkinliği	Ulusal	Fiziksel		
312	FETHİYE SAĞLIK BİLİMLERİ FAKÜLTESİ	Diğer-Farkındalık Panosu	17.11.2025	17.11.2025	Fethiye	Prematüre Farkındalık Etkinliği	Ulusal	Fiziksel		
313	FETHİYE SAĞLIK BİLİMLERİ FAKÜLTESİ	Diğer-Çocuk Hakları Oyun	20.11.2025	20.11.2025	Fethiye	20 Kasım Dünya Çocuk Hakları Günü Çocuk Hakları Etkinliği	Ulusal	Fiziksel		

S. N	Birim	Faaliyet Türü	Faaliyetin Gerçekleştiği Tarih	Faaliyetin Bitiş Tarihi	Faaliyetin Gerçekleştiği Yer	Faaliyet Adı	Ulusal/ Uluslararası	Fiziksel/ Çevrimiçi	Katılım . Sayısı	Hedef Kitle
		Etkinliği (oyun ve yarışmalar)								
314	FETHİYE SAĞLIK BİLİMLERİ FAKÜLTESİ	Panel	17.11.2025	17.11.2025	Menteşe	Prematüre Bebeklerin Yaşam Yolculuğu: Bakımda Farkındalık ve Destek Yaklaşımları Paneli	Ulusal	Fiziksel		
315	FETHİYE SAĞLIK BİLİMLERİ FAKÜLTESİ	Diğer-Toplumsal Hizmet Kapsamında Yapılan Eğitim	18.11.2025	21.11.2025	Fethiye	Basınç Yaralanmalarını Önlemede Hemşirelik Yaklaşımları: Güncel Kanıtlar ve Uygulamalar	Ulusal	Fiziksel		
316	FETHİYE SAĞLIK BİLİMLERİ FAKÜLTESİ	Diğer-AIDS Farkındalık Eğitimi Etkinliği	02.12.2025	02.12.2025	Fethiye	AIDS Farkındalık Eğitimi Etkinliği (afiş, broşür standı kurulması ve bilgilendirme yapılması)	Ulusal	Fiziksel		
317	FETHİYE SAĞLIK HİZMETLERİ MESLEK YÜKSEKOKULU	Dans ve Film Gösterimi	25.02.2025	08.04.2025	Fethiye	TANGO DANS DERSLERİ	Ulusal	Fiziksel		
318	FETHİYE SAĞLIK HİZMETLERİ MESLEK YÜKSEKOKULU	Dans ve Film Gösterimi	19.03.2025	19.03.2025	Fethiye	BAĞIMLILIKLA MÜCADELE KAPSAMINDAİ "HOLDOVERS-GERİDE KALANLAR" FİLMİ GÖSTERİMİ	Ulusal	Fiziksel		
319	FETHİYE SAĞLIK HİZMETLERİ MESLEK YÜKSEKOKULU	Diğer-MÜZİK VE KORO ÇALIŞMASI	04.03.2025	08.04.2025	Fethiye	Bağımlılıkla Mücadele KAPSAMIN MÜZİK VE KORO ÇALIŞMASI ŞEF SERHAN KORHAN EŞLİĞİNDE HER PAZARTESİ	Ulusal	Fiziksel		
320	FETHİYE SAĞLIK HİZMETLERİ MESLEK YÜKSEKOKULU	Teknik Gezi	21.03.2025	21.03.2025	Fethiye	18-24 MART YAŞLILIĞA SAYGI HAFTASI FETHİYE ALZHEİMER DERNEĞİ ZİYARETİ	Ulusal	Fiziksel		
321	FETHİYE SAĞLIK HİZMETLERİ MESLEK YÜKSEKOKULU	Dans ve Film Gösterimi	22.09.2025	30.12.2025	Fethiye	TANGO DANS DERSLERİ	Ulusal	Fiziksel		
322	FETHİYE SAĞLIK HİZMETLERİ MESLEK YÜKSEKOKULU	Dans ve Film Gösterimi	22.09.2025	30.12.2025	Fethiye	Zeybek ve Türk halk dansları dersleri	Ulusal	Fiziksel		
323	FETHİYE SAĞLIK HİZMETLERİ MESLEK YÜKSEKOKULU	Diğer-MÜZİK VE KORO ÇALIŞMASI	22.09.2025	30.12.2025	Fethiye	Bağımlılıkla Mücadele	Ulusal	Fiziksel		
324	FETHİYE SAĞLIK HİZMETLERİ MESLEK YÜKSEKOKULU	Diğer-Yasa dışı faaliyetlere, işlere ve örgütlenmelere karşı uyarılması	22.09.2025	22.09.2025	Fethiye	Yasa dışı faaliyetlere, işlere ve örgütlenmelere karşı uyarılması	Ulusal	Fiziksel		
325	FETHİYE SAĞLIK HİZMETLERİ MESLEK YÜKSEKOKULU	Diğer-Emniyet uyuşturucu ile mücadele	22.09.2025	22.09.2025	Fethiye	Uyuşturucu ve yasadışı maddelerle mücadele	Ulusal	Fiziksel		
326	FETHİYE SAĞLIK HİZMETLERİ MESLEK YÜKSEKOKULU	Diğer-Fethiye Sosyal Hizmet Merkezi Müdürlüğü ile bağımlılıkla mücadele	29.09.2025	29.09.2025	Fethiye	Fethiye Sosyal Hizmet Merkezi Müdürlüğü ile bağımlılıkla mücadele	Ulusal	Fiziksel		
327	FETHİYE SAĞLIK HİZMETLERİ MESLEK YÜKSEKOKULU	Diğer-1 ekim dünya yaşlılar günü Huzurevi ziyareti	02.10.2025	02.10.2025	Fethiye	1 ekim dünya yaşlılar günü Huzurevi ziyareti	Ulusal	Fiziksel		

S. N	Birim	Faaliyet Türü	Faaliyetin Gerçekleştiği Tarih	Faaliyetin Bitiş Tarihi	Faaliyetin Gerçekleştiği Yer	Faaliyet Adı	Ulusal/ Uluslararası	Fiziksel/ Çevrimiçi	Katılım . Sayısı	Hedef Kitle
328	FETHİYE SAĞLIK HİZMETLERİ MESLEK YÜKSEKOKULU	Söyleşi	16.09.2025	16.09.2025	Fethiye	Eğitim-Öğretim Süreci Bilgilendirme	Ulusal	Fiziksel		
329	FETHİYE ZİRAAT FAKÜLTESİ	Seminer	06.05.2025	06.05.2025	Fethiye	Mesleki Kariyer Planlaması Semineri	Ulusal	Fiziksel		
330	FETHİYE ZİRAAT FAKÜLTESİ	Diğer-Ev ve İşyeri Kazaları, İlk Yardım, Hemlick Müdahalesi	13.01.2025	13.01.2025	Fethiye	İlk Yardım ve Ev Kazaları Eğitimi	Ulusal	Fiziksel		
331	FETHİYE ZİRAAT FAKÜLTESİ	Seminer	22.12.2025	22.12.2025	Fethiye	Tarım, Bitki Besleme ve Tohum Sektörü Semineri	Ulusal	Fiziksel		
332	GENÇLİK ÇALIŞMALARI UYGULAMA VE ARAŞTIRMA MERKEZİ MÜDÜRLÜĞÜ	Tiyatro	05.05.2025	05.05.2025	Menteşe	"Yanlışlık" Adlı Tiyatro	Ulusal	Fiziksel		
333	GENÇLİK ÇALIŞMALARI UYGULAMA VE ARAŞTIRMA MERKEZİ MÜDÜRLÜĞÜ	Tiyatro	15.12.2025	15.12.2025	Menteşe	"Madmazel julie" Adlı Tiyatro	Ulusal	Fiziksel		
334	GENEL SEKRETERLİK	Konferans	26.12.2025	26.12.2025	Menteşe	Şeb-i Arus	Ulusal	Fiziksel		
335	İKTİSADİ VE İDARİ BİLİMLER FAKÜLTESİ	Konferans	13.03.2025	13.03.2025	Menteşe	Şiddetle Mücadele	Ulusal	Fiziksel		
336	İKTİSADİ VE İDARİ BİLİMLER FAKÜLTESİ	Söyleşi	07.10.2025	07.10.2025	Menteşe	Erasmus Programı Bilgilendirme Söyleşisi	Ulusal	Fiziksel		
337	İLAHİYAT FAKÜLTESİ	Diğer-Fakülte Tanıtım ve Rehberlik	26.02.2025	26.02.2025	Menteşe	Fakülte Tanıtımı	Ulusal	Fiziksel		
338	KAVAKLIDERE ŞEHİT MUSTAFA ALPER MESLEK YÜKSEKOKULU	Teknik Gezi	26.02.2025	26.02.2025	İl Dışı	Ege Kariyer Fuarı 2025 Manisa	Ulusal	Fiziksel		
339	KAVAKLIDERE ŞEHİT MUSTAFA ALPER MESLEK YÜKSEKOKULU	Seminer	12.03.2025	12.03.2025	Kavaklıdere	Bilgi Hayat Kurtarır	Ulusal	Fiziksel		
340	KAVAKLIDERE ŞEHİT MUSTAFA ALPER MESLEK YÜKSEKOKULU	Seminer	18.03.2025	18.03.2025	Kavaklıdere	Bağımlılıkla Mücadele Yeşilay	Ulusal	Fiziksel		
341	KAVAKLIDERE ŞEHİT MUSTAFA ALPER MESLEK YÜKSEKOKULU	Diğer-Münazara	18.03.2025	18.03.2025	Kavaklıdere	Münazara	Ulusal	Fiziksel		
342	KAVAKLIDERE ŞEHİT MUSTAFA ALPER MESLEK YÜKSEKOKULU	Seminer	20.03.2025	20.03.2025	Kavaklıdere	Gençlik ve İyilik Semineri İlçe Müftülüğü	Ulusal	Fiziksel		
343	KAVAKLIDERE ŞEHİT MUSTAFA ALPER MESLEK YÜKSEKOKULU	Diğer-Müdür Öğrenci Buluşması	20.03.2025	20.03.2025	Kavaklıdere	Örenci Müdür Buluşması	Ulusal	Fiziksel		
344	KAVAKLIDERE ŞEHİT MUSTAFA ALPER MESLEK YÜKSEKOKULU	Diğer-Fidan Dikimi	21.03.2025	21.03.2025	Kavaklıdere	Çayboyu Fidan Ekme Etkinliği	Ulusal	Fiziksel		
345	KAVAKLIDERE ŞEHİT MUSTAFA ALPER MESLEK YÜKSEKOKULU	Diğer-Münazara	19.03.2025	19.03.2025	Kavaklıdere	Münazara	Ulusal	Fiziksel		

S. N	Birim	Faaliyet Türü	Faaliyetin Gerçekleştiği Tarih	Faaliyetin Bitiş Tarihi	Faaliyetin Gerçekleştiği Yer	Faaliyet Adı	Ulusal/ Uluslararası	Fiziksel/ Çevrimiçi	Katılım . Sayısı	Hedef Kitle
346	KAVAKLIDERE ŞEHİT MUSTAFA ALPER MESLEK YÜKSEKOKULU	Seminer	19.03.2025	19.03.2025	Kavaklıdere	Bağımlılıkla Mücadele	Ulusal	Fiziksel		
347	KAVAKLIDERE ŞEHİT MUSTAFA ALPER MESLEK YÜKSEKOKULU	Diğer-Fidan Dikim Etkinliği	25.03.2025	25.03.2025	Kavaklıdere	Fidan dikim etkinliği	Ulusal	Fiziksel		
348	KAVAKLIDERE ŞEHİT MUSTAFA ALPER MESLEK YÜKSEKOKULU	Diğer-Kızılay Kan Bağışı	26.05.2025	26.05.2025	Kavaklıdere	Kan Bağışı	Ulusal	Fiziksel		
349	KAVAKLIDERE ŞEHİT MUSTAFA ALPER MESLEK YÜKSEKOKULU	Diğer-Doğa Yürüyüşü	15.05.2025	15.05.2025	Kavaklıdere	Atatürk Anma ve Gençlik Spor Bayramı -Doğa Yürüyüşü	Ulusal	Fiziksel		
350	KAVAKLIDERE ŞEHİT MUSTAFA ALPER MESLEK YÜKSEKOKULU	Diğer-Kültür Sanat Buluşmaları Etkinliği	28.05.2025	28.05.2025	Kavaklıdere	Kültür-Sanat Buluşması	Ulusal	Fiziksel		
351	KAVAKLIDERE ŞEHİT MUSTAFA ALPER MESLEK YÜKSEKOKULU	Diğer-Uygulama Eğitimi	28.04.2025	29.04.2025	Menteşe	Muğla İl Afet ve Acil Durum Müdürlüğünde Acil Durum ve Afet Yönetimi öğrencileri için uygulama eğitimi	Ulusal	Fiziksel		
352	KAVAKLIDERE ŞEHİT MUSTAFA ALPER MESLEK YÜKSEKOKULU	Diğer-Uygulama eğitimi	05.05.2025	06.05.2025	Menteşe	Muğla İl Afet ve Acil Durum Müdürlüğünde Acil Durum ve Afet Yönetimi öğrencileri için uygulama eğitimi	Ulusal	Fiziksel		
353	KAVAKLIDERE ŞEHİT MUSTAFA ALPER MESLEK YÜKSEKOKULU	Diğer-Uygulama Eğitimi	12.05.2025	12.05.2025	Menteşe	Ders Kapsamında Uygulama Eğitimi	Ulusal	Fiziksel		
354	KAVAKLIDERE ŞEHİT MUSTAFA ALPER MESLEK YÜKSEKOKULU	Teknik Gezi	13.05.2025	13.05.2025	Yatağan	Stratonika Antik Kent Teknik Gezisi	Ulusal	Fiziksel		
355	KAVAKLIDERE ŞEHİT MUSTAFA ALPER MESLEK YÜKSEKOKULU	Diğer-Uygulama Eğitimi	28.04.2025	28.04.2025	Kavaklıdere	Kavaklıdere İtfaiye Grup Amirliği Uygulama Eğitimi	Ulusal	Fiziksel		
356	KAVAKLIDERE ŞEHİT MUSTAFA ALPER MESLEK YÜKSEKOKULU	Diğer-Uygulama Eğitimi	05.05.2025	05.06.2025	Kavaklıdere	Kavaklıdere İtfaiye Grup Amirliği Uygulama Eğitimi	Ulusal	Fiziksel		
357	KAVAKLIDERE ŞEHİT MUSTAFA ALPER MESLEK YÜKSEKOKULU	Diğer-Uygulama Eğitimi	09.05.2025	09.05.2025	İl Dışı	İzmir Büyükşehir Belediyesi İtfaiye Dairesi Müdürlüğü Uygulama Eğitimi	Ulusal	Fiziksel		
358	KAVAKLIDERE ŞEHİT MUSTAFA ALPER MESLEK YÜKSEKOKULU	Diğer-Uygulama Eğitimi	02.05.2025	02.05.2025	Kavaklıdere	Kavaklıdere Devlet Hastanesi Uygulama Eğitimi	Ulusal	Fiziksel		
359	KAVAKLIDERE ŞEHİT MUSTAFA ALPER MESLEK YÜKSEKOKULU	Diğer-Uygulama Eğitimi	23.05.2025	23.05.2025	Kavaklıdere	Uygulama Eğitimi	Ulusal	Fiziksel		
360	KAVAKLIDERE ŞEHİT MUSTAFA ALPER MESLEK YÜKSEKOKULU	Diğer-Uygulama Eğitimi	14.05.2025	14.05.2025	Kavaklıdere	Ormanlık Alanda Uygulama Eğitimi	Ulusal	Fiziksel		
361	KAVAKLIDERE ŞEHİT MUSTAFA ALPER MESLEK YÜKSEKOKULU	Diğer-Uygulama Eğitimi	15.05.2025	15.05.2025	Kavaklıdere	Ormanlık Alan Uygulama Eğitimi	Ulusal	Fiziksel		
362	KAVAKLIDERE ŞEHİT MUSTAFA ALPER MESLEK YÜKSEKOKULU	Diğer-Uygulama Eğitimi	30.05.2025	30.05.2025	Milas	Milas-Bodrum Devlet Hava Meydanları Uygulama Eğitimi	Ulusal	Fiziksel		

S. N	Birim	Faaliyet Türü	Faaliyetin Gerçekleştiği Tarih	Faaliyetin Bitiş Tarihi	Faaliyetin Gerçekleştiği Yer	Faaliyet Adı	Ulusal/ Uluslararası	Fiziksel/ Çevrimiçi	Katılım . Sayısı	Hedef Kitle
363	KAVAKLIDERE ŞEHİT MUSTAFA ALPER MESLEK YÜKSEKOKULU	Diğer-İş Sağlığı ve Güvenliği Bilinçlendirme Eğitimi	19.06.2025	19.06.2025	Kavaklıdere	İş Sağlığı ve Güvenliği Bilinçlendirme Eğitimi	Ulusal	Fiziksel		
364	KAVAKLIDERE ŞEHİT MUSTAFA ALPER MESLEK YÜKSEKOKULU	Diğer-Oryantasyon Eğitimi	05.10.2025	05.10.2025	Kavaklıdere	Oryantasyon Eğitimi	Ulusal	Fiziksel		
365	KAVAKLIDERE ŞEHİT MUSTAFA ALPER MESLEK YÜKSEKOKULU	Diğer-Uygulama Eğitimi	10.10.2025	10.10.2025	Menteşe	Ders Kapsamında Uygulama Eğitimi	Ulusal	Fiziksel		
366	KAVAKLIDERE ŞEHİT MUSTAFA ALPER MESLEK YÜKSEKOKULU	Diğer-Uygulama Eğitimi	21.10.2025	21.10.2025	İl Dışı	Uygulama Eğitimi	Ulusal	Fiziksel		
367	KAVAKLIDERE ŞEHİT MUSTAFA ALPER MESLEK YÜKSEKOKULU	Diğer-Uygulama Eğitimi	17.12.2025	18.12.2025	Menteşe	Uygulama Eğitimi	Ulusal	Fiziksel		
368	KAVAKLIDERE ŞEHİT MUSTAFA ALPER MESLEK YÜKSEKOKULU	Diğer-Uygulama Eğitimi	08.12.2025	09.12.2025	Menteşe	Uygulama Eğitimi	Ulusal	Fiziksel		
369	KAVAKLIDERE ŞEHİT MUSTAFA ALPER MESLEK YÜKSEKOKULU	Diğer-Milli Ağaçlandırma Bayramı	11.11.2025	11.11.2025	Kavaklıdere	Milli Ağaçlandırma Bayramı	Ulusal	Fiziksel		
370	KAVAKLIDERE ŞEHİT MUSTAFA ALPER MESLEK YÜKSEKOKULU	Diğer-Uygulama Eğitimi	25.11.2025	25.11.2025	Kavaklıdere	Uygulama Eğitimi	Ulusal	Fiziksel		
371	KAVAKLIDERE ŞEHİT MUSTAFA ALPER MESLEK YÜKSEKOKULU	Diğer-Eğitim	02.12.2025	02.12.2025	Kavaklıdere	Uygulama eğitimi	Ulusal	Fiziksel		
372	KAVAKLIDERE ŞEHİT MUSTAFA ALPER MESLEK YÜKSEKOKULU	Diğer-Uygulama Eğitimi	03.12.2025	03.12.2025	Kavaklıdere	Uygulama Eğitimi	Ulusal	Fiziksel		
373	KAVAKLIDERE ŞEHİT MUSTAFA ALPER MESLEK YÜKSEKOKULU	Diğer-Uygulama Eğitimi	04.12.2025	04.12.2025	Kavaklıdere	Uygulama Eğitimi	Ulusal	Fiziksel		
374	KAVAKLIDERE ŞEHİT MUSTAFA ALPER MESLEK YÜKSEKOKULU	Diğer-Uygulama Eğitimi	01.12.2025	01.12.2025	Kavaklıdere	Uygulama Eğitimi	Ulusal	Fiziksel		
375	KAVAKLIDERE ŞEHİT MUSTAFA ALPER MESLEK YÜKSEKOKULU	Diğer-Uygulama Eğitimi	09.12.2025	09.12.2025	Kavaklıdere	Uygulama Eğitimi	Ulusal	Fiziksel		
376	KAVAKLIDERE ŞEHİT MUSTAFA ALPER MESLEK YÜKSEKOKULU	Diğer-Uygulama Eğitimi	05.12.2025	05.12.2025	Kavaklıdere	Uygulama Eğitimi	Ulusal	Fiziksel		
377	KAVAKLIDERE ŞEHİT MUSTAFA ALPER MESLEK YÜKSEKOKULU	Diğer-Uygulama Eğitimi	17.12.2025	17.12.2025	Kavaklıdere	Uygulama Eğitimi	Ulusal	Fiziksel	25	Öğrenci
378	KAVAKLIDERE ŞEHİT MUSTAFA ALPER MESLEK YÜKSEKOKULU	Diğer-Uygulama Eğitimi	22.12.2025	22.12.2025	Kavaklıdere	Uygulama Eğitimi	Ulusal	Fiziksel	13	Öğrenci
379	KAVAKLIDERE ŞEHİT MUSTAFA ALPER MESLEK YÜKSEKOKULU	Diğer-Uygulama Eğitimi	18.12.2025	18.12.2025	Kavaklıdere	Uygulama Eğitimi	Ulusal	Fiziksel	21	Öğrenci

S. N	Birim	Faaliyet Türü	Faaliyetin Gerçekleştiği Tarih	Faaliyetin Bitiş Tarihi	Faaliyetin Gerçekleştiği Yer	Faaliyet Adı	Ulusal/ Uluslararası	Fiziksel/ Çevrimiçi	Katılım . Sayısı	Hedef Kitle
380	KÖYCEĞİZ MESLEK YÜKSEKOKULU	Seminer	10.03.2025	10.03.2025	Köyceğiz	Maddeye Değil Hayata Bağlan	Ulusal	Fiziksel	126	Öğrenci
381	KÖYCEĞİZ MESLEK YÜKSEKOKULU	Söyleşi	10.03.2025	10.03.2025	Köyceğiz	Kadın Belgeselci Olmak	Ulusal	Fiziksel	62	Öğrenci
382	KÖYCEĞİZ MESLEK YÜKSEKOKULU	Konferans	11.03.2025	11.03.2025	Köyceğiz	Milli Mücadele, Mehmet Akif ve İstiklal Marşının Kabulü	Ulusal	Fiziksel	81	Öğrenci
383	KÖYCEĞİZ MESLEK YÜKSEKOKULU	Teknik Gezi	21.04.2025	21.04.2025	Köyceğiz	Teknik Gezi	Ulusal	Fiziksel	10	Öğrenci
384	KÖYCEĞİZ MESLEK YÜKSEKOKULU	Teknik Gezi	30.04.2025	30.04.2025	Menteşe	6. Zeytinyağı Kalite Yarışması	Ulusal	Fiziksel	20	Halk
385	KÖYCEĞİZ MESLEK YÜKSEKOKULU	Teknik Gezi	02.05.2025	02.05.2025	Köyceğiz	Teknik Gezi	Ulusal	Fiziksel	31	Öğrenci
386	KÖYCEĞİZ MESLEK YÜKSEKOKULU	Teknik Gezi	13.05.2025	13.05.2025	Köyceğiz	Teknik Gezi	Ulusal	Fiziksel	12	Öğrenci
387	KÖYCEĞİZ MESLEK YÜKSEKOKULU	Seminer	13.05.2025	13.05.2025	Köyceğiz	Dijital-Sanal İletişim ve Gençlik	Ulusal	Fiziksel	74	Öğrenci
388	KÖYCEĞİZ MESLEK YÜKSEKOKULU	Seminer	22.05.2025	22.05.2025	Köyceğiz	seminer	Ulusal	Fiziksel	91	Öğrenci
389	KÖYCEĞİZ MESLEK YÜKSEKOKULU	Seminer	26.05.2025	26.05.2025	Köyceğiz	Ormancılıkta İHA kullanımı	Ulusal	Fiziksel	36	Öğrenci
390	KÖYCEĞİZ MESLEK YÜKSEKOKULU	Teknik Gezi	27.05.2025	27.05.2025	Ula	Teknik Gezi	Ulusal	Fiziksel	42	Öğrenci
391	KÖYCEĞİZ MESLEK YÜKSEKOKULU	Seminer	27.05.2025	27.05.2025	Köyceğiz	Orman Yangını Gönüllüsü Eğitimi	Ulusal	Fiziksel	132	Öğrenci
392	KÖYCEĞİZ MESLEK YÜKSEKOKULU	Söyleşi	29.05.2025	29.05.2025	Köyceğiz	Mutlu Olabilmek	Ulusal	Fiziksel	36	Öğrenci
393	KÖYCEĞİZ MESLEK YÜKSEKOKULU	Teknik Gezi	29.05.2025	29.05.2025	Köyceğiz	Ormancılık Uygulama Eğitimi	Ulusal	Fiziksel	29	Öğrenci
394	KÖYCEĞİZ MESLEK YÜKSEKOKULU	Söyleşi	22.09.2025	22.09.2025	Köyceğiz	Oryantasyon	Ulusal	Fiziksel	11	Öğrenci
395	KÖYCEĞİZ MESLEK YÜKSEKOKULU	Söyleşi	23.09.2025	23.09.2025	Köyceğiz	Oryantasyon	Ulusal	Fiziksel	16	Öğrenci
396	KÖYCEĞİZ MESLEK YÜKSEKOKULU	Söyleşi	25.09.2025	25.09.2025	Köyceğiz	Oryantasyon	Ulusal	Fiziksel	18	Öğrenci
397	KÖYCEĞİZ MESLEK YÜKSEKOKULU	Söyleşi	25.09.2025	25.09.2025	Köyceğiz	Oryantasyon	Ulusal	Fiziksel	20	Öğrenci
398	KÖYCEĞİZ MESLEK YÜKSEKOKULU	Teknik Gezi	13.10.2025	13.10.2025	Köyceğiz	Toparlar Şelalesine Doğa Gezisi	Ulusal	Fiziksel	29	Öğrenci
399	KÖYCEĞİZ MESLEK YÜKSEKOKULU	Seminer	21.10.2025	21.10.2025	Köyceğiz	Problem Çözme Becerisi	Ulusal	Fiziksel	79	Öğrenci
400	KÖYCEĞİZ MESLEK YÜKSEKOKULU	Seminer	27.10.2025	27.10.2025	Köyceğiz	Özel Güvenliğin Geleceği	Ulusal	Fiziksel	70	Öğrenci
401	KÖYCEĞİZ MESLEK YÜKSEKOKULU	Teknik Gezi	08.11.2025	08.11.2025	Köyceğiz	Mantar Toplama Etkinliği	Ulusal	Fiziksel	18	Öğrenci
402	KÖYCEĞİZ MESLEK YÜKSEKOKULU	Seminer	20.11.2025	20.11.2025	Köyceğiz	Öğrencilerin Kariyer Seçenekleri	Ulusal	Fiziksel	22	Öğrenci
403	KÖYCEĞİZ MESLEK YÜKSEKOKULU	Seminer	01.12.2025	01.12.2025	Köyceğiz	Ormancılıkta İHA kullanımı	Ulusal	Fiziksel	55	Öğrenci
404	KÖYCEĞİZ MESLEK YÜKSEKOKULU	Seminer	01.12.2025	01.12.2025	Köyceğiz	Kariyer Seçenekleri	Ulusal	Fiziksel	107	Öğrenci
405	KÖYCEĞİZ MESLEK YÜKSEKOKULU	Seminer	02.12.2025	02.12.2025	Köyceğiz	Atatürk ve Cumhuriyet	Ulusal	Fiziksel	65	Öğrenci

S. N	Birim	Faaliyet Türü	Faaliyetin Gerçekleştiğ i Tarih	Faaliyetin Bitiş Tarihi	Faaliyetin Gerçekleştiği Yer	Faaliyet Adı	Ulusal/ Uluslararası	Fiziksel/ Çevrimiçi	Katılım . Sayısı	Hedef Kitle
406	KÖYCEĞİZ MESLEK YÜKSEKOKULU	Teknik Gezi	02.12.2025	02.12.2025	Köyceğiz	Bitkilerde Aşılama ve Çelik Alımı	Ulusal	Fiziksel	17	Öğrenci
407	KÖYCEĞİZ MESLEK YÜKSEKOKULU	Seminer	11.12.2025	11.12.2025	Köyceğiz	Trüf Mantarı Kültivasyonu	Ulusal	Fiziksel	73	Halk
408	KÖYCEĞİZ MESLEK YÜKSEKOKULU	Söyleşi	18.12.2025	18.12.2025	Köyceğiz	Bir Ormancının Günlüğü	Ulusal	Fiziksel	69	Öğrenci
409	KÖYCEĞİZ MESLEK YÜKSEKOKULU	Teknik Gezi	19.12.2025	19.12.2025	Köyceğiz	Teknik Gezi	Ulusal	Fiziksel	25	Öğrenci
410	KÖYCEĞİZ MESLEK YÜKSEKOKULU	Teknik Gezi	11.12.2025	11.12.2025	Köyceğiz	Teknik Gezi	Ulusal	Fiziksel	45	Öğrenci
411	KÖYCEĞİZ MESLEK YÜKSEKOKULU	Teknik Gezi	16.12.2025	16.12.2025	Köyceğiz	Teknik Gezi	Ulusal	Fiziksel	55	Öğrenci
412	KÖYCEĞİZ MESLEK YÜKSEKOKULU	Teknik Gezi	24.12.2025	24.12.2025	Köyceğiz	Teknik Gezi	Ulusal	Fiziksel	54	Öğrenci
413	KÖYCEĞİZ SAĞLIK HİZMETLERİ MESLEK YÜKSEKOKULU	Seminer	07.03.2025	07.03.2025	Köyceğiz	FLÖRT ŞİDDETİ NEDİR ŞİDDETTEN NASIL KORUNABİLİRİZ	Ulusal	Fiziksel	52	Öğrenci
414	KÖYCEĞİZ SAĞLIK HİZMETLERİ MESLEK YÜKSEKOKULU	Konferans	26.03.2025	26.03.2025	Köyceğiz	BAĞIMLILIKLA MÜCADELE	Ulusal	Fiziksel	58	Öğrenci
415	KÖYCEĞİZ SAĞLIK HİZMETLERİ MESLEK YÜKSEKOKULU	Teknik Gezi	07.03.2025	07.03.2025	Köyceğiz	YAŞLILAR HAFTASINDA HAYIRSEVER BAYRAM TÜMTÜRK'Ü ZİYARET	Ulusal	Fiziksel	25	Öğrenci
416	KÖYCEĞİZ SAĞLIK HİZMETLERİ MESLEK YÜKSEKOKULU	Seminer	17.04.2025	17.04.2025	Köyceğiz	FİZİKSEL AKTİVİTE VE SAĞLIKLI YAŞAM	Ulusal	Fiziksel	89	Öğrenci
417	KÖYCEĞİZ SAĞLIK HİZMETLERİ MESLEK YÜKSEKOKULU	Diğer-YANGIN EĞİTİMİ	24.04.2025	24.04.2025	Köyceğiz	YANGIN EĞİTİMİ	Ulusal	Fiziksel	65	Öğrenci,Akademik Personel,İdari Personel
418	KÖYCEĞİZ SAĞLIK HİZMETLERİ MESLEK YÜKSEKOKULU	Seminer	23.09.2025	23.09.2025	Köyceğiz	PSİKOLOJİK DAYANIKLILIK	Ulusal	Fiziksel	56	Öğrenci
419	KÖYCEĞİZ SAĞLIK HİZMETLERİ MESLEK YÜKSEKOKULU	Konferans	26.11.2025	26.11.2025	Köyceğiz	SOSYAL HİZMET MODELLERİ TANITIMI	Ulusal	Fiziksel	82	Öğrenci
420	KÖYCEĞİZ SAĞLIK HİZMETLERİ MESLEK YÜKSEKOKULU	Konferans	30.09.2025	30.09.2025	Köyceğiz	NARKOGENÇLİK	Ulusal	Fiziksel	77	Öğrenci
421	KÖYCEĞİZ SAĞLIK HİZMETLERİ MESLEK YÜKSEKOKULU	Seminer	02.12.2025	02.12.2025	Köyceğiz	1 ARALIK DÜNYA AIDS GÜNÜ	Ulusal	Fiziksel	72	Öğrenci
422	KÖYCEĞİZ SAĞLIK HİZMETLERİ MESLEK YÜKSEKOKULU	Konferans	10.12.2025	10.12.2025	Köyceğiz	ŞİDDETSİZ FLÖRT: İLİŞKİLERDE SINIRLAR VE HAKLAR	Ulusal	Fiziksel	53	Öğrenci
423	KÖYCEĞİZ SAĞLIK HİZMETLERİ MESLEK YÜKSEKOKULU	Seminer	17.12.2025	17.12.2025	Köyceğiz	ORMAN VE KIRSAL ALAN YANGIN SÖNDÜRME EĞİTİMİ	Ulusal	Fiziksel	62	Öğrenci
424	KÜTÜPHANE VE DOKÜMANTASYON DAİRE BAŞKANLIĞI	Diğer-Kütüphane Tanıtım Gezisi	12.03.2025	12.03.2025	Menteşe	Ortaca Yunus Emre Anadolu Lisesi öğrenci ve öğretmenlerine kütüphane tanıtım gezisi	Ulusal	Fiziksel	41	Öğrenci

S. N	Birim	Faaliyet Türü	Faaliyetin Gerçekleştiği Tarih	Faaliyetin Bitiş Tarihi	Faaliyetin Gerçekleştiği Yer	Faaliyet Adı	Ulusal/ Uluslararası	Fiziksel/ Çevrimiçi	Katılım . Sayısı	Hedef Kitle
425	KÜTÜPHANE VE DOKÜMANTASYON DAİRE BAŞKANLIĞI	Diğer-Kütüphane Tanıtım Gezisi	28.03.2025	28.03.2025	Menteşe	Özel Muğla Modern Bilimler Akademisi (MBA) Ortaokulu öğrenci ve öğretmenlerine kütüphane tanıtım gezisi	Ulusal	Fiziksel	34	Öğrenci
426	KÜTÜPHANE VE DOKÜMANTASYON DAİRE BAŞKANLIĞI	Seminer	17.04.2025	17.04.2025	Menteşe	JOVE Video Veri Tabanı Semineri	Ulusal	Fiziksel	8	Akademik Personel
427	KÜTÜPHANE VE DOKÜMANTASYON DAİRE BAŞKANLIĞI	Seminer	17.04.2025	17.04.2025	Menteşe	JOVE Video Veri Tabanı Semineri /Tıp Fakültesi	Ulusal	Fiziksel	17	Akademik Personel
428	KÜTÜPHANE VE DOKÜMANTASYON DAİRE BAŞKANLIĞI	Diğer-Kütüphane Tanıtım Gezisi	15.05.2025	15.05.2025	Menteşe	Muğla Kız Anadolu İmam Hatip Lisesi öğrenci ve öğretmenlerine kütüphane tanıtım gezisi	Ulusal	Fiziksel	20	Öğrenci
429	KÜTÜPHANE VE DOKÜMANTASYON DAİRE BAŞKANLIĞI	Diğer-Kütüphane Tanıtım Gezisi	16.05.2025	16.05.2025	Menteşe	Marmaris Çağdaş Bilim Koleji öğrenci ve öğretmenlerine kütüphane tanıtım gezisi	Ulusal	Fiziksel	15	Öğrenci
430	KÜTÜPHANE VE DOKÜMANTASYON DAİRE BAŞKANLIĞI	Seminer	20.05.2025	20.05.2025	Menteşe	Eğitim Bilimleri Enstitüsü e-Kaynaklar kullanımı ve İntihal Programları kullanım eğitimi	Ulusal	Fiziksel	18	Öğrenci
431	KÜTÜPHANE VE DOKÜMANTASYON DAİRE BAŞKANLIĞI	Seminer	22.05.2025	22.05.2025	Menteşe	Akademik Üretken Yapay Zeka	Ulusal	Fiziksel	18	Akademik Personel,İdari Personel
432	KÜTÜPHANE VE DOKÜMANTASYON DAİRE BAŞKANLIĞI	Seminer	23.05.2025	23.05.2025	Menteşe	CAS Scifinder Discovery Platform Eğitimi	Ulusal	Fiziksel	40	Akademik Personel,Öğrenci
433	KÜTÜPHANE VE DOKÜMANTASYON DAİRE BAŞKANLIĞI	Seminer	17.06.2025	17.06.2025	Menteşe	TÜBİTAK ULAKBİM - Springer Nature Dönüşüm Anlaşması Yazar Semineri	Ulusal	Fiziksel	19	Akademik Personel
434	KÜTÜPHANE VE DOKÜMANTASYON DAİRE BAŞKANLIĞI	Diğer-Kütüphane Oryantasyon Eğitimi	18.09.2025	18.09.2025	Menteşe	Edebiyat Fakültesi Türk Dili ve Edebiyatı 1. sınıf öğrencilerine Kütüphane oryantasyon eğitimi	Ulusal	Fiziksel	15	Öğrenci
435	KÜTÜPHANE VE DOKÜMANTASYON DAİRE BAŞKANLIĞI	Diğer-Kütüphane Oryantasyon Eğitimi	19.09.2025	19.09.2025	Menteşe	Eğitim Fakültesi Özel Eğitim Bölümü 1. sınıf öğrencilerine Kütüphane oryantasyon eğitimi	Ulusal	Fiziksel	8	Öğrenci
436	KÜTÜPHANE VE DOKÜMANTASYON DAİRE BAŞKANLIĞI	Diğer-Kütüphane tanıtımı ve e-Kaynak eğitimi	19.09.2025	19.09.2025	Elektronik Ortam	Bodrum Güzel Sanatlar Fakültesi Seramik Bölümü yüksek lisans öğrencilerine kütüphane kullanımı ve elektronik kaynak eğitimi	Ulusal	Çevrim İçi	15	Öğrenci
437	KÜTÜPHANE VE DOKÜMANTASYON DAİRE BAŞKANLIĞI	Seminer	23.09.2025	23.09.2025	Elektronik Ortam	JOVE Video Veri Tabanı Semineri	Ulusal	Çevrim İçi	7	Akademik Personel
438	KÜTÜPHANE VE DOKÜMANTASYON DAİRE BAŞKANLIĞI	Diğer-Kütüphane Oryantasyon Eğitimi	26.09.2025	26.09.2025	Menteşe	Sağlık Bilimleri Fakültesi Fizyoterapi ve Rahabilitasyon bölümü 1. sınıf öğrencilerine Kütüphane oryantasyon eğitimi	Ulusal	Fiziksel	10	Öğrenci
439	KÜTÜPHANE VE DOKÜMANTASYON DAİRE BAŞKANLIĞI	Diğer-Kütüphane Oryantasyon Eğitimi	26.09.2025	26.09.2025	Menteşe	Sağlık Bilimleri Fakültesi Dil ve Konuşma Terapisi Bölümü 1. sınıf öğrencilerine Kütüphane oryantasyon eğitimi	Ulusal	Fiziksel	47	Öğrenci
440	KÜTÜPHANE VE DOKÜMANTASYON DAİRE BAŞKANLIĞI	Diğer-Kütüphane Oryantasyon Eğitimi	26.09.2025	26.09.2025	Elektronik Ortam	Köyceğiz Sağlık Hizmetleri Meslek Yüksekokulu 1. öğrencilerine Kütüphane Kaynak Kullanım Eğitimi	Ulusal	Çevrim İçi	4	Öğrenci
441	KÜTÜPHANE VE DOKÜMANTASYON DAİRE BAŞKANLIĞI	Diğer-Kütüphane Oryantasyon Eğitimi	29.09.2025	29.09.2025	Elektronik Ortam	Köyceğiz Meslek Yüksekokulu 1. öğrencilerine Kütüphane Kaynak Kullanım Eğitimi	Ulusal	Çevrim İçi	30	Öğrenci

S. N	Birim	Faaliyet Türü	Faaliyetin Gerçekleştiği Tarih	Faaliyetin Bitiş Tarihi	Faaliyetin Gerçekleştiği Yer	Faaliyet Adı	Ulusal/ Uluslararası	Fiziksel/ Çevrimiçi	Katılım . Sayısı	Hedef Kitle
442	KÜTÜPHANE VE DOKÜMANTASYON DAİRE BAŞKANLIĞI	Seminer	30.09.2025	30.09.2025	Elektronik Ortam	Jove Webinar (Tıp Fakültesi)	Ulusal	Çevrim İçi	0	Akademik Personel
443	KÜTÜPHANE VE DOKÜMANTASYON DAİRE BAŞKANLIĞI	Seminer	30.09.2025	30.09.2025	Elektronik Ortam	EBSCO ile Akademik e-Kitaplara Her Zaman ve Her Yerden Erişim!	Ulusal	Çevrim İçi	1	Akademik Personel
444	KÜTÜPHANE VE DOKÜMANTASYON DAİRE BAŞKANLIĞI	Seminer	30.09.2025	30.09.2025	Elektronik Ortam	Education Source Ultimate - Eğitim Fakültesi için Güvenilir Kaynak!	Ulusal	Çevrim İçi	0	Akademik Personel
445	KÜTÜPHANE VE DOKÜMANTASYON DAİRE BAŞKANLIĞI	Diğer-Kütüphane Oryantasyon Eğitimi	01.10.2025	01.10.2025	Menteşe	Yatağan Meslek Yüksekokulu Mimarlık ve Şehir Planlama Bölümü Tapu ve Kadastro Programı 1. sınıf öğrencilerine kütüphane oryantasyon eğitimi	Ulusal	Fiziksel	20	Öğrenci
446	KÜTÜPHANE VE DOKÜMANTASYON DAİRE BAŞKANLIĞI	Diğer-Kütüphane Tanıtımı ve e-Kaynak Eğitimi	15.10.2025	15.10.2025	Menteşe	Kütüphane Tanıtımı, E-kaynak Kullanımı, İntihal Programları ve Mendeley Programı Eğitimi	Ulusal	Fiziksel	7	Öğrenci
447	KÜTÜPHANE VE DOKÜMANTASYON DAİRE BAŞKANLIĞI	Diğer-Kütüphane Tanıtımı ve e-Kaynak Eğitimi	25.11.2025	25.11.2025	Menteşe	Kütüphane Tanıtımı, E-kaynak Kullanımı, İntihal Programları ve Mendeley Programı Eğitimi	Ulusal	Fiziksel	35	Öğrenci
448	KÜTÜPHANE VE DOKÜMANTASYON DAİRE BAŞKANLIĞI	Diğer-Kütüphane Tanıtımı ve e-Kaynak Eğitimi	25.11.2025	25.11.2025	Menteşe	Kütüphane Tanıtımı, E-kaynak Kullanımı, İntihal Programları Eğitimi	Ulusal	Fiziksel	28	Öğrenci
449	KÜTÜPHANE VE DOKÜMANTASYON DAİRE BAŞKANLIĞI	Diğer-Kütüphane Tanıtımı ve e-Kaynak Eğitimi	26.11.2025	26.11.2025	Menteşe	Kütüphane Tanıtımı, E-kaynak Kullanımı, İntihal Programları eğitimi	Ulusal	Fiziksel	8	Öğrenci
450	KÜTÜPHANE VE DOKÜMANTASYON DAİRE BAŞKANLIĞI	Diğer-Kütüphane Tanıtım Gezisi	28.11.2025	28.11.2025	Menteşe	Dazkırı Ahmet Zübeyde Turba Anadolu Lisesi öğrenci ve öğretmenlerine kütüphane tanıtım gezisi	Ulusal	Fiziksel	73	Öğrenci
451	KÜTÜPHANE VE DOKÜMANTASYON DAİRE BAŞKANLIĞI	Diğer-Referans Yönetim Aracı Kullanım Eğitimi	10.12.2025	10.12.2025	Menteşe	Referans Yönetim Aracı Mendeley programının kullanım eğitimi	Ulusal	Fiziksel	7	Öğrenci
452	MARMARİS TURİZM MESLEK YÜKSEKOKULU	Teknik Gezi	08.03.2025	08.03.2025	İl Dışı	Afrodisyas Teknik Gezisi	Ulusal	Fiziksel		
453	MARMARİS TURİZM MESLEK YÜKSEKOKULU	Seminer	25.03.2025	25.03.2025	Elektronik Ortam	Yedi Kiliseler Turu Uzmanlaşma Eğitimi	Ulusal	Çevrim İçi		
454	MARMARİS TURİZM MESLEK YÜKSEKOKULU	Konferans	12.03.2025	12.03.2025	Marmaris	Bir Yıldız Bir Hilal İlelebet İstiklal	Ulusal	Fiziksel		
455	MARMARİS TURİZM MESLEK YÜKSEKOKULU	Söyleşi	17.04.2025	19.04.2025	Marmaris	1. TURİZM BULULŞMASI	Uluslararası	Fiziksel		
456	MARMARİS TURİZM MESLEK YÜKSEKOKULU	Diğer-Festival	16.04.2025	16.04.2025	Menteşe	3. Aşçılık Festivali	Ulusal	Fiziksel		
457	MARMARİS TURİZM MESLEK YÜKSEKOKULU	Seminer	14.03.2025	14.03.2025	Marmaris	Turizm Sektöründe Kadının Yeri	Ulusal	Fiziksel		
458	MARMARİS TURİZM MESLEK YÜKSEKOKULU	Diğer-Angels Hotel okul-sektör buluşması	26.03.2025	26.03.2025	Marmaris	Angels Hotels Okul-Sektör Buluşması	Ulusal	Fiziksel		
459	MARMARİS TURİZM MESLEK YÜKSEKOKULU	Tiyatro	24.04.2025	24.04.2025	Marmaris	AŞK OLSUN	Ulusal	Fiziksel		
460	MARMARİS TURİZM MESLEK YÜKSEKOKULU	Diğer-BELGESEL TABANLI ETKİNLİk	05.05.2025	08.05.2025	Marmaris	Mesleki İngilizce Becerilerini Geliştirmek İçin Belgesel Tabanlı Öğrenme	Ulusal	Fiziksel		

S. N	Birim	Faaliyet Türü	Faaliyetin Gerçekleştiği Tarih	Faaliyetin Bitiş Tarihi	Faaliyetin Gerçekleştiği Yer	Faaliyet Adı	Ulusal/ Uluslararası	Fiziksel/ Çevrimiçi	Katılım . Sayısı	Hedef Kitle
461	MARMARİS TURİZM MESLEK YÜKSEKOKULU	Diğer-BELGESEL TABANLI ETKİNLİK	05.05.2025	08.05.2025	Marmaris	Mesleki İngilizce Becerilerini Geliştirmek İçin Belgesel Tabanlı Öğrenme	Ulusal	Fiziksel		
462	MARMARİS TURİZM MESLEK YÜKSEKOKULU	Diğer-MEZUNİYET TÖRENİ	20.06.2025	20.06.2025	Marmaris	MARMARİS TURİZM MESLEK YÜKSEKOKULU 2024-2025 EĞİTİM ÖĞRETİM YILI MEZUNİYET TÖRENİ	Ulusal	Fiziksel		
463	MARMARİS TURİZM MESLEK YÜKSEKOKULU	Teknik Gezi	23.05.2025	25.05.2025	Bodrum	INTERNATIONAL GASTRO BODRUM FEST 2025	Uluslararası	Fiziksel		
464	MARMARİS TURİZM MESLEK YÜKSEKOKULU	Seminer	25.04.2025	25.04.2025	Marmaris	AİLEMİZ GELECEĞİMİZ	Ulusal	Fiziksel		
465	MARMARİS TURİZM MESLEK YÜKSEKOKULU	Teknik Gezi	26.04.2025	26.06.2025	Dalaman	Sarsala-Hamam koyu yürüyüş turu	Ulusal	Fiziksel		
466	MARMARİS TURİZM MESLEK YÜKSEKOKULU	Diğer-Yüz Boyama	29.10.2025	29.10.2025	Marmaris	Üniversite Öğrencilerinin, Minikler ile Kaynaşması	Ulusal	Fiziksel		
467	MARMARİS TURİZM MESLEK YÜKSEKOKULU	Turnuva	19.12.2025	19.12.2025	Marmaris	2025-2026 GÜZ DÖNEMİ SATRANÇ TURNUVASI	Ulusal	Fiziksel		
468	MARMARİS TURİZM MESLEK YÜKSEKOKULU	Teknik Gezi	08.11.2025	08.11.2025	İl Dışı	Efes Antik Şehri-Efes Müzesi-Şirince	Ulusal	Fiziksel		
469	MARMARİS TURİZM MESLEK YÜKSEKOKULU	Teknik Gezi	08.11.2025	08.11.2025	İl Dışı	Efes Antik Kenti, Efes Deneyim Müzesi, Efes Müzesi ve Şirince Ziyareti	Ulusal	Fiziksel		
470	MARMARİS TURİZM MESLEK YÜKSEKOKULU	Teknik Gezi	17.12.2025	17.12.2025	Marmaris	Marmaris Kültürel Miras Alanlarında Rehberlik Anlatımı Uygulaması	Ulusal	Fiziksel		
471	MARMARİS TURİZM MESLEK YÜKSEKOKULU	Diğer-Münazara	16.12.2025	16.12.2025	Marmaris	Teknoloji ve Turizm: Olumlu ve Olumsuz Etkiler Üzerine Münazara Etkinliği	Ulusal	Fiziksel		
472	MARMARİS TURİZM MESLEK YÜKSEKOKULU	Seminer	16.12.2025	16.12.2025	Marmaris	TRÜF MANTARI İLE TANIŞIN; TOPRAĞN DERİNLİKLERİNDEN GELEN GİZEM: TRÜF MANTARI VE KÜLTİVASYONU	Ulusal	Fiziksel		
473	MARMARİS TURİZM MESLEK YÜKSEKOKULU	Seminer	16.12.2025	16.12.2025	Marmaris	DOĞADAN GELEN LEZZET: TRÜF MANTARI	Ulusal	Fiziksel		
474	MARMARİS TURİZM MESLEK YÜKSEKOKULU	Diğer-Sanatsal Etkinlik	12.12.2025	26.12.2025	Marmaris	İlköğretim Öğrencileriyle Yüz Boyama Sanatsal Etkinliği	Ulusal	Fiziksel		
475	MİLAS MESLEK YÜKSEKOKULU	Konferans	26.02.2025	26.02.2025	Milas	Bağımlılık ile Mücadele	Ulusal	Fiziksel		
476	MİLAS MESLEK YÜKSEKOKULU	Konferans	05.03.2025	05.03.2025	Milas	Bağımlılık ile Mücadele	Ulusal	Fiziksel		
477	MİLAS MESLEK YÜKSEKOKULU	Sergi	13.03.2025	16.03.2025	Milas	Güney Ege 16. Gıda, Tarım ve Hayvancılık Fuarı	Ulusal	Fiziksel		
478	MİLAS MESLEK YÜKSEKOKULU	Seminer	17.04.2025	17.04.2025	Milas	CV Hazırlama, İş Görüşmesi ve Mülakat Teknikleri	Ulusal	Fiziksel		
479	MİLAS MESLEK YÜKSEKOKULU	Seminer	30.04.2025	30.04.2025	Milas	Ürün Fotoğraf Çekim Teknikleri ve Sosyal Medyada Kullanımı	Ulusal	Fiziksel		
480	MİLAS MESLEK YÜKSEKOKULU	Seminer	06.05.2025	06.05.2025	Milas	Geleneksel Yöntemlerle Telkari Takı Yapım Teknikleri ve Uygulamaları	Ulusal	Fiziksel		
481	MİLAS MESLEK YÜKSEKOKULU	Konferans	14.05.2025	14.05.2025	Milas	Bağımlılıklar ile Mücadele ve Çölyak Hastalığı	Ulusal	Fiziksel		
482	MİLAS MESLEK YÜKSEKOKULU	Konferans	08.05.2025	08.05.2025	Milas	Terörle Mücadele Eğitimi	Ulusal	Fiziksel		
483	MİLAS MESLEK YÜKSEKOKULU	Konferans	14.05.2025	14.05.2025	Milas	Muhasebede Güncel Konular	Ulusal	Fiziksel		
484	MİLAS MESLEK YÜKSEKOKULU	Konferans	16.12.2025	16.12.2025	Milas	PİRGE Profesyonel Bıçak Eğitimi	Ulusal	Fiziksel		

S. N	Birim	Faaliyet Türü	Faaliyetin Gerçekleştiği Tarih	Faaliyetin Bitiş Tarihi	Faaliyetin Gerçekleştiği Yer	Faaliyet Adı	Ulusal/ Uluslararası	Fiziksel/ Çevrimiçi	Katılım . Sayısı	Hedef Kitle
485	MİLAS MESLEK YÜKSEKOKULU	Diğer-Otel Lokanta ve İkram Hizmetli Bölümü 1. ve 2.sınıf Öğrenci Buluşması	23.12.2025	23.12.2025	Milas	Otel Lokanta ve İkram Hizmetli Bölümü 1. ve 2.sınıf Öğrenci Buluşması	Ulusal	Fiziksel		
486	MİLAS VETERİNER FAKÜLTESİ	Seminer	13.03.2025	13.03.2025	Milas	iSTİKLAL MARŞININ KABULÜ- İSTİKLAL MARŞINA DOĞRU ÇELİK ÇEKİRDEK ANADOLU	Ulusal	Fiziksel		
487	MİLAS VETERİNER FAKÜLTESİ	Panel	14.03.2025	14.03.2025	Milas	Patili Dostlarımız ile Yaşam: Tek Sağlık Yaklaşımı ile Zoonozlar&Biyogüvenlik	Ulusal	Fiziksel		
488	MİLAS VETERİNER FAKÜLTESİ	Seminer	03.03.2025	03.03.2025	Milas	Dünya Yaban Hayatı Günü	Ulusal	Fiziksel		
489	MİLAS VETERİNER FAKÜLTESİ	Seminer	20.04.2025	20.04.2025	Milas	Doğal Afetlerde Telsiz Haberleşme Eğitimi	Ulusal	Fiziksel		
490	MİLAS VETERİNER FAKÜLTESİ	Diğer-Etkinlik	18.04.2025	18.04.2025	Milas	Dünya Sokak Hayvanlarını Koruma Günü	Ulusal	Fiziksel		
491	MİLAS VETERİNER FAKÜLTESİ	Panel	24.03.2025	24.03.2025	Menteşe	24 Mart Tüberküloz Günü Etkinlikleri	Ulusal	Fiziksel		
492	MİLAS VETERİNER FAKÜLTESİ	Diğer-4 Ekim Dünya Hayvan Hakları Koruma Günü	04.10.2025	04.10.2025	Milas	4 Ekim Dünya Hayvan Hakları Koruma Günü	Ulusal	Fiziksel		
493	MİLAS VETERİNER FAKÜLTESİ	Söyleşi	14.10.2025	14.10.2025	Milas	Yeni Nesil İlaçlar ve Kök Hücreler Söyleşisi	Ulusal	Fiziksel		
494	MİLAS VETERİNER FAKÜLTESİ	Söyleşi	18.10.2025	18.10.2025	Milas	Hayvanlardan İnsanlara Bulaşan Enfeksiyonlar Söyleşisi	Ulusal	Fiziksel		
495	MİLAS VETERİNER FAKÜLTESİ	Söyleşi	15.10.2025	15.10.2025	Milas	Pet Hayvanlarında SYDS Beslenme Söyleyişi	Ulusal	Fiziksel		
496	MİLAS VETERİNER FAKÜLTESİ	Söyleşi	16.10.2025	16.10.2025	Milas	Sokak Hayvanlarında Kısırlaştırmanın Önemi Söyleşisi	Ulusal	Fiziksel		
497	MİLAS VETERİNER FAKÜLTESİ	Söyleşi	18.10.2025	18.10.2025	Milas	Mikroskop Altı Düşmanlarımız Virüsler Söyleşisi	Ulusal	Fiziksel		
498	MİLAS VETERİNER FAKÜLTESİ	Söyleşi	15.10.2025	15.10.2025	Milas	Hayvan Sevgisi; Sokaktaki Dostlarımız Söyleşisi	Ulusal	Fiziksel		
499	MİLAS VETERİNER FAKÜLTESİ	Tiyatro	15.10.2025	17.10.2025	Milas	Parazitlerin Gizemli Dünyası	Ulusal	Fiziksel		
500	MİLAS VETERİNER FAKÜLTESİ	Diğer-Doğa ve Hareket	17.10.2025	18.10.2025	Milas	Atlarla Özel Bir Gün: Özel Gereksinimli Çocuklar İçin Doğa ve Hareket	Ulusal	Fiziksel		
501	MİLAS VETERİNER FAKÜLTESİ	Seminer	18.10.2025	18.10.2025	Milas	Yapay Zeka İle Öğrenmeyi Keşfet	Ulusal	Fiziksel		
502	MİLAS VETERİNER FAKÜLTESİ	Diğer-Diğer	16.10.2025	17.10.2025	Milas	Arılar ve Çocuklar	Ulusal	Fiziksel		
503	MİLAS VETERİNER FAKÜLTESİ	Seminer	17.10.2025	18.10.2025	Milas	Tasarımdan Baskıya 3D Yazıcı Temelleri	Ulusal	Fiziksel		
504	MİLAS VETERİNER FAKÜLTESİ	Seminer	14.10.2025	14.10.2025	Milas	Hayvan Sağlığında Üç Boyutlu Teknolojilerin Kullanımı	Ulusal	Fiziksel		
505	MİLAS VETERİNER FAKÜLTESİ	Diğer-Tören	23.10.2025	23.10.2025	Milas	Beyaz Önlük Giyme Töreni	Ulusal	Fiziksel		
506	MİLAS VETERİNER FAKÜLTESİ	Sempozyum ve Kongre	03.12.2025	03.12.2025	Milas	Kanatlı Sempozyumu (Kuşlarda Tedavi Yaklaşım Yardımcı Tanı ve Tetkikler)	Ulusal	Fiziksel		
507	MİLAS VETERİNER FAKÜLTESİ	Sempozyum ve Kongre	02.12.2025	02.12.2025	Milas	Klinikte En Çok Rastlanan Vakalar	Ulusal	Fiziksel		

S. N	Birim	Faaliyet Türü	Faaliyetin Gerçekleştiği Tarih	Faaliyetin Bitiş Tarihi	Faaliyetin Gerçekleştiği Yer	Faaliyet Adı	Ulusal/ Uluslararası	Fiziksel/ Çevrimiçi	Katılım . Sayısı	Hedef Kitle
508	MİLAS VETERİNER FAKÜLTESİ	Sempozyum ve Kongre	03.12.2025	03.12.2025	Milas	İspinozlarda Bakım, Besleme ve Hastalıklarında Dikkat Edilmesi Gerekenler	Ulusal	Fiziksel		
509	MİLAS VETERİNER FAKÜLTESİ	Sempozyum ve Kongre	02.12.2025	02.12.2025	Milas	Kuşların Bazı Anatomik Özellikleri: İşlevsel ve Klinik Açıdan Değerlendirilmesi	Ulusal	Fiziksel		
510	MİLAS VETERİNER FAKÜLTESİ	Seminer	04.12.2025	04.12.2025	Milas	Mor ve Ötesi: Murex–Mor Boya ve Antik Çağlarda Rengin Hikayesi	Ulusal	Fiziksel		
511	MİLAS VETERİNER FAKÜLTESİ	Teknik Gezi	12.12.2025	12.12.2025	Milas	Kuş Gözlem Etkinliği	Ulusal	Fiziksel		
512	MİLAS VETERİNER FAKÜLTESİ	Konferans	20.12.2025	20.12.2025	Milas	Deniz Kaplumbağalarıyla İlgili Gönüllülük Projeleri Hakkında Bilgilendirme	Ulusal	Fiziksel		
513	MİLAS VETERİNER FAKÜLTESİ	Söyleşi	25.12.2025	25.12.2025	Milas	MEHMET AKİF ERSOY'u Anma Söyleşisi	Ulusal	Fiziksel		
514	MİLAS VETERİNER FAKÜLTESİ	Teknik Gezi	17.11.2025	17.11.2025	Milas	4. sınıf Et Hijyeni, Muayenesi veTeknolojisi dersi için mezbaha uygulaması	Ulusal	Fiziksel		
515	MİLAS VETERİNER FAKÜLTESİ	Teknik Gezi	24.11.2025	24.11.2025	Milas	4. sınıf Et Hijyeni, Muayenesi veTeknolojisi dersi için mezbaha uygulaması	Ulusal	Fiziksel		
516	MİLAS VETERİNER FAKÜLTESİ	Teknik Gezi	02.10.2025	02.10.2025	Milas	İntörn Gıda Hijyeni ve Teknolojisi dersi için mezbaha uygulaması	Ulusal	Fiziksel		
517	MİLAS VETERİNER FAKÜLTESİ	Teknik Gezi	16.10.2025	16.10.2025	Milas	İntörn Gıda Hijyeni veTeknolojisi dersi için mezbaha uygulaması	Ulusal	Fiziksel		
518	MİLAS VETERİNER FAKÜLTESİ	Teknik Gezi	24.11.2025	24.11.2025	Milas	İntörn Gıda Hijyeni veTeknolojisi dersi için mezbaha uygulaması	Ulusal	Fiziksel		
519	MİLAS VETERİNER FAKÜLTESİ	Teknik Gezi	27.11.2025	27.11.2025	Milas	İntörn Gıda Hijyeni veTeknolojisi dersi için mezbaha uygulaması	Ulusal	Fiziksel		
520	MİLAS VETERİNER FAKÜLTESİ	Teknik Gezi	18.12.2025	18.12.2025	Milas	İntörn Gıda Hijyeni veTeknolojisi dersi için mezbaha uygulaması	Ulusal	Fiziksel		
521	MİLAS VETERİNER FAKÜLTESİ	Teknik Gezi	13.11.2025	13.11.2025	Milas	İntörn Gıda Hijyeni veTeknolojisi dersi için mezbaha uygulaması	Ulusal	Fiziksel		
522	MİLAS VETERİNER FAKÜLTESİ	Seminer	14.05.2025	14.05.2025	Milas	Klinisyen HEkim Gözünden Mesleğimiz	Ulusal	Fiziksel		
523	MİLAS VETERİNER FAKÜLTESİ	Diğer-Bahar Şenliği	25.04.2025	25.04.2025	Milas	Bahar Şenliği	Ulusal	Fiziksel		
524	MİLAS VETERİNER FAKÜLTESİ	Seminer	13.11.2025	13.11.2025	Milas	Diyabet ve Sağlıklı Yaşam	Ulusal	Fiziksel		
525	MİLAS VETERİNER FAKÜLTESİ	Seminer	06.05.2025	06.05.2025	Milas	Suç/Terör Örgütlerinin Faaliyetleri Hakkında Farkındalığın Arttırılması	Ulusal	Fiziksel		
526	MİLAS VETERİNER FAKÜLTESİ	Çalıştay	20.05.2025	20.05.2025	Menteşe	Stratejik Plan Hazırlık Çalışmaları	Ulusal	Fiziksel		
527	MİLAS VETERİNER FAKÜLTESİ	Seminer	04.12.2025	04.12.2025	Menteşe	Deney Hayvanları ve Yerel Etik Kurulu	Ulusal	Fiziksel		
528	MİLAS VETERİNER FAKÜLTESİ	Sempozyum ve Kongre	04.12.2025	05.12.2025	Milas	Global Farm Summit	Uluslararası	Fiziksel		
529	MİLAS VETERİNER FAKÜLTESİ	Tiyatro	15.10.2025	17.10.2025	Milas	Küçük Sinek, Büyük Hastalık: Bir Leishmania Hikayesi	Ulusal	Fiziksel		
530	MİMARLIK FAKÜLTESİ	Sergi	14.01.2025	14.01.2025	Menteşe	Öğrenci Projeleri Sergisi	Ulusal	Fiziksel		
531	MİMARLIK FAKÜLTESİ	Teknik Gezi	27.02.2025	27.02.2025	Menteşe	Teknik Gezi	Ulusal	Fiziksel		
532	MİMARLIK FAKÜLTESİ	Teknik Gezi	27.02.2025	27.02.2025	İl Dışı	Teknik Gezi	Ulusal	Fiziksel		
533	MİMARLIK FAKÜLTESİ	Sergi	10.03.2025	15.03.2025	Menteşe	Enstalasyon Sergisi	Ulusal	Fiziksel		
534	MİMARLIK FAKÜLTESİ	Teknik Gezi	06.03.2025	08.03.2025	İl Dışı	Teknik Gezi	Ulusal	Fiziksel		
535	MİMARLIK FAKÜLTESİ	Teknik Gezi	28.02.2025	28.02.2025	Milas	Teknik Gezi	Ulusal	Fiziksel		
536	MİMARLIK FAKÜLTESİ	Teknik Gezi	05.03.2025	05.03.2025	İl Dışı	Teknik Gezi	Ulusal	Fiziksel		

S. N	Birim	Faaliyet Türü	Faaliyetin Gerçekleştiği Tarih	Faaliyetin Bitiş Tarihi	Faaliyetin Gerçekleştiği Yer	Faaliyet Adı	Ulusal/ Uluslararası	Fiziksel/ Çevrimiçi	Katılım . Sayısı	Hedef Kitle
537	MİMARLIK FAKÜLTESİ	Teknik Gezi	06.03.2025	06.03.2025	Ortaca	Teknik Gezi	Ulusal	Fiziksel		
538	MİMARLIK FAKÜLTESİ	Teknik Gezi	13.03.2025	13.03.2025	Menteşe	Teknik Gezi	Ulusal	Fiziksel		
539	MİMARLIK FAKÜLTESİ	Teknik Gezi	13.03.2025	13.03.2025	Marmaris	Teknik Gezi	Ulusal	Fiziksel		
540	MİMARLIK FAKÜLTESİ	Teknik Gezi	18.03.2025	18.03.2025	Menteşe	Teknik Gezi	Ulusal	Fiziksel		
541	MİMARLIK FAKÜLTESİ	Teknik Gezi	18.03.2025	20.03.2025	İl Dışı	Teknik Gezi	Ulusal	Fiziksel		
542	MİMARLIK FAKÜLTESİ	Seminer	25.03.2025	25.03.2025	Menteşe	Seminer	Ulusal	Fiziksel		
543	MİMARLIK FAKÜLTESİ	Teknik Gezi	15.04.2025	15.04.2025	Ortaca	Teknik Gezi	Ulusal	Fiziksel		
544	MİMARLIK FAKÜLTESİ	Teknik Gezi	15.04.2025	15.04.2025	Marmaris	Teknik Gezi	Ulusal	Fiziksel		
545	MİMARLIK FAKÜLTESİ	Sempozyum ve Kongre	15.11.2025	17.11.2025	Menteşe	Sempozyum	Ulusal	Fiziksel		
546	MİMARLIK FAKÜLTESİ	Teknik Gezi	28.04.2025	28.04.2025	Menteşe	Teknik Gezi	Ulusal	Fiziksel		
547	MİMARLIK FAKÜLTESİ	Sergi	17.06.2025	18.06.2025	Menteşe	Sergi	Ulusal	Fiziksel		
548	MİMARLIK FAKÜLTESİ	Diğer-Mezuniyet Töreni	26.06.2025	26.06.2025	Menteşe	Mezuniyet Töreni	Ulusal	Fiziksel		
549	MİMARLIK FAKÜLTESİ	Diğer-Akademik Kurul	20.06.2025	20.06.2025	Menteşe	Akademik Kurul	Ulusal	Fiziksel		
550	MİMARLIK FAKÜLTESİ	Seminer	02.09.2025	09.09.2025	Datça	DATÇA SUMMER SCHOOL/WORKSHOP 2025	Uluslararası	Fiziksel		
551	MİMARLIK FAKÜLTESİ	Teknik Gezi	22.09.2025	22.09.2025	Bodrum	Teknik Gezi	Ulusal	Fiziksel		
552	MİMARLIK FAKÜLTESİ	Teknik Gezi	25.09.2025	25.09.2025	Datça	Teknik Gezi	Ulusal	Fiziksel		
553	MİMARLIK FAKÜLTESİ	Teknik Gezi	29.09.2025	29.09.2025	Milas	Teknik Gezi	Ulusal	Fiziksel		
554	MİMARLIK FAKÜLTESİ	Teknik Gezi	26.09.2025	26.09.2025	Datça	Teknik Gezi	Ulusal	Fiziksel		
555	MİMARLIK FAKÜLTESİ	Teknik Gezi	22.09.2025	22.09.2025	Yatağan	Teknik Gezi	Ulusal	Fiziksel		
556	MİMARLIK FAKÜLTESİ	Teknik Gezi	07.10.2025	07.10.2025	Ula	Teknik Gezi	Ulusal	Fiziksel		
557	MİMARLIK FAKÜLTESİ	Teknik Gezi	07.10.2025	07.10.2025	İl Dışı	Teknik Gezi	Ulusal	Fiziksel		
558	MİMARLIK FAKÜLTESİ	Teknik Gezi	09.10.2025	09.10.2025	Ula	Teknik Gezi	Ulusal	Fiziksel		
559	MİMARLIK FAKÜLTESİ	Sempozyum ve Kongre	15.10.2025	17.10.2025	Menteşe	Sempozyum	Uluslararası	Fiziksel		
560	MİMARLIK FAKÜLTESİ	Teknik Gezi	02.11.2025	07.11.2025	İl Dışı	Teknik Gezi	Ulusal	Fiziksel		
561	MİMARLIK FAKÜLTESİ	Teknik Gezi	26.11.2025	26.11.2025	Datça	Teknik Gezi	Ulusal	Fiziksel		
562	MUĞLA MESLEK YÜKSEKOKULU	Söyleşi	11.03.2025	11.03.2025	Menteşe	Dijital Çağda Fırsatlar	Ulusal	Fiziksel		
563	MUĞLA MESLEK YÜKSEKOKULU	Konferans	11.03.2025	11.03.2025	Menteşe	Hayatın İnşaası	Ulusal	Fiziksel		
564	MUĞLA MESLEK YÜKSEKOKULU	Tiyatro	26.03.2025	26.03.2025	Menteşe	Hacivat ve Karagöz	Ulusal	Fiziksel		
565	MUĞLA MESLEK YÜKSEKOKULU	Teknik Gezi	30.04.2025	30.04.2025	Menteşe	MUSKİ teknik gezi	Ulusal	Fiziksel		
566	MUĞLA MESLEK YÜKSEKOKULU	Tiyatro	21.04.2025	21.04.2025	Menteşe	İçimde Hayat Var ve Modern Meddah-Şiki Şiki Baba	Ulusal	Fiziksel		
567	MUĞLA MESLEK YÜKSEKOKULU	Seminer	25.04.2025	25.04.2025	Menteşe	Kadına Şiddet İle İlgili Çalışmalar	Ulusal	Fiziksel		
568	MUĞLA MESLEK YÜKSEKOKULU	Konferans	29.04.2025	29.04.2025	Menteşe	CV Hazırlama ve İş Görüşmeleri	Ulusal	Fiziksel		
569	MUĞLA MESLEK YÜKSEKOKULU	Teknik Gezi	28.04.2025	28.04.2025	İl Dışı	Özel Eğitim ve Okul Öncesi Uygulamaları Dersleri kapsamında öğrencilerin alan yeterlikleri ve kariyer planlamalarına katkı sağlamak	Ulusal	Fiziksel		
570	MUĞLA MESLEK YÜKSEKOKULU	Seminer	26.11.2025	26.11.2025	Menteşe	Erasmus Bilgilendirme Semineri	Ulusal	Fiziksel		

S. N	Birim	Faaliyet Türü	Faaliyetin Gerçekleştiği Tarih	Faaliyetin Bitiş Tarihi	Faaliyetin Gerçekleştiği Yer	Faaliyet Adı	Ulusal/ Uluslararası	Fiziksel/ Çevrimiçi	Katılım . Sayısı	Hedef Kitle
571	MUĞLA MESLEK YÜKSEKOKULU	Diğer-Felsefe Atölyesi	16.12.2025	16.12.2025	Menteşe	İnanmak Oldurur mu?	Ulusal	Fiziksel		
572	MUĞLA MESLEK YÜKSEKOKULU	Söyleşi	11.12.2025	11.12.2025	Menteşe	Sıfırdan Markaya: Dijitalde Başarı Yolculuğu	Ulusal	Fiziksel		
573	MUĞLA MESLEK YÜKSEKOKULU	Teknik Gezi	26.12.2025	26.12.2025	Menteşe	KİM1003 Genel Kimya Laboratuvarı I dersi kapsamında teknik gezi	Ulusal	Fiziksel		
574	MUĞLA MESLEK YÜKSEKOKULU	Spor Amaçlı Gezi	19.10.2025	19.10.2025	Menteşe	Değirmendere Kanyon Yürüyüşü	Ulusal	Fiziksel		
575	MUĞLA MESLEK YÜKSEKOKULU	Diğer-Tanışma ve oyun atölyesi	24.10.2025	24.10.2025	Menteşe	Bir Takım Oyunlar	Ulusal	Fiziksel		
576	MUĞLA MESLEK YÜKSEKOKULU	Diğer-Eğitim ve Sanat Aktivitesi	28.10.2025	28.10.2025	Menteşe	Müzik Grubu ve Gitar Kursu	Ulusal	Fiziksel		
577	MUĞLA MESLEK YÜKSEKOKULU	Turnuva	25.11.2025	25.11.2025	Menteşe	Öğretmenler Günü Masa Tenisi Turnuvası	Ulusal	Fiziksel		
578	MUĞLA MESLEK YÜKSEKOKULU	Diğer-Köy Okulları Yardım Projesi	19.12.2025	19.12.2025	Dalaman	Muğla Dalaman Gürleyik Şehit Jandarma Uzman Onbaşı Fuat Demir İlkokulu Yardım Projesi	Ulusal	Fiziksel		
579	MUĞLA MESLEK YÜKSEKOKULU	Diğer-Köy Okulları Yardım Projesi	12.12.2025	12.12.2025	Menteşe	Muğla Vali Recai Güreli İlkokulu Yardım Projesi	Ulusal	Fiziksel		
580	MUĞLA SAĞLIK HİZMETLERİ MESLEK YÜKSEKOKULU	Teknik Gezi	23.02.2025	23.02.2025	İl Dışı	İzmir OPTICWORLD 2. Optik, Gözlük, Oftalmoloji ve Teknoloji Fuarı'na Teknik Gezi	Ulusal	Fiziksel		
581	MUĞLA SAĞLIK HİZMETLERİ MESLEK YÜKSEKOKULU	Teknik Gezi	25.03.2025	25.03.2025	Menteşe	Huzurevi Ziyareti	Ulusal	Fiziksel		
582	MUĞLA SAĞLIK HİZMETLERİ MESLEK YÜKSEKOKULU	Panel	05.03.2025	05.03.2025	Marmaris	OBEZİTEYLE MÜCADELEYE BİR ADIM, ÖMRÜN İÇİN BİN KAZANIM	Ulusal	Fiziksel		
583	MUĞLA SAĞLIK HİZMETLERİ MESLEK YÜKSEKOKULU	Seminer	24.03.2025	24.03.2025	Marmaris	2025 Aile Yılı Sunumu	Ulusal	Fiziksel		
584	MUĞLA SAĞLIK HİZMETLERİ MESLEK YÜKSEKOKULU	Konferans	28.04.2025	28.04.2025	Marmaris	Aile Geleceğin Teminatıdır	Ulusal	Fiziksel		
585	MUĞLA SAĞLIK HİZMETLERİ MESLEK YÜKSEKOKULU	Seminer	06.05.2025	06.05.2025	Marmaris	Milli Mücadele, Gençlik ve İstiklal Marşı	Ulusal	Fiziksel		
586	MUĞLA SAĞLIK HİZMETLERİ MESLEK YÜKSEKOKULU	Diğer-Mezuniyet Töreni	12.06.2025	12.06.2025	Menteşe	2024-2025 EĞİTİM ÖĞRETİM YILI MSHMYO MEZUNİYET TÖRENİ	Ulusal	Fiziksel		
587	MUĞLA SAĞLIK HİZMETLERİ MESLEK YÜKSEKOKULU	Diğer-Marmaris Kaymakamı'nın Müdürlük Ziyareti	11.09.2025	11.09.2025	Marmaris	Marmaris Kaymakamı Sayın Nurullah KAYA'nın Yüksekokul Müdürlüğümüzü Ziyareti	Ulusal	Fiziksel		
588	MUĞLA SAĞLIK HİZMETLERİ MESLEK YÜKSEKOKULU	Diğer-ORYANTASYON PROGRAMI	23.10.2025	23.10.2025	Marmaris	2025-2026 EĞİTİM ÖĞRETİM YILI MSHMYO ORYANTASYON PROGRAMI	Ulusal	Fiziksel		
589	MÜHENDİSLİK FAKÜLTESİ	Söyleşi	08.05.2025	08.05.2025	Datça	Tübitak Bilim Söyleşileri	Ulusal	Fiziksel		
590	MÜHENDİSLİK FAKÜLTESİ	Söyleşi	02.05.2025	02.05.2025	Menteşe	Tübitak Bilim Söyleşileri	Ulusal	Fiziksel		
591	MÜHENDİSLİK FAKÜLTESİ	Söyleşi	14.04.2025	14.04.2025	Menteşe	Kariyer Günü Buluşmaları	Ulusal	Fiziksel		
592	MÜHENDİSLİK FAKÜLTESİ	Söyleşi	18.04.2025	18.04.2025	Menteşe	İnternet Haftası'25	Ulusal	Fiziksel		

S. N	Birim	Faaliyet Türü	Faaliyetin Gerçekleştiği Tarih	Faaliyetin Bitiş Tarihi	Faaliyetin Gerçekleştiği Yer	Faaliyet Adı	Ulusal/ Uluslararası	Fiziksel/ Çevrimiçi	Katılım. Sayısı	Hedef Kitle
593	MÜHENDİSLİK FAKÜLTESİ	Diğer-Kurultay	11.10.2025	11.10.2025	İl Dışı	Bilgisayar mühendisliğinde geleneksel eğitim modelinde yapay zekayı kullanmak	Ulusal	Fiziksel		
594	MÜHENDİSLİK FAKÜLTESİ	Seminer	08.05.2025	08.05.2025	Datça	Siber Güvenlik Felsefesine Giriş	Ulusal	Fiziksel	160	Öğrenci
595	MÜHENDİSLİK FAKÜLTESİ	Söyleşi	18.06.2025	18.06.2025	Elektronik Ortam	Sınıfta Mezun Var	Ulusal	Çevrim İçi	100	Öğrenci,Akademik Personel
596	MÜHENDİSLİK FAKÜLTESİ	Söyleşi	02.05.2025	02.05.2025	Menteşe	Tübitak Bilim Söyleşileri	Ulusal	Fiziksel	80	Öğrenci,Halk
597	MÜHENDİSLİK FAKÜLTESİ	Söyleşi	18.04.2025	19.04.2025	Menteşe	İnternet Haftası'25	Ulusal	Fiziksel	200	Öğrenci,Akademik Personel,Halk
598	MÜHENDİSLİK FAKÜLTESİ	Söyleşi	14.04.2025	14.04.2025	Menteşe	Meslek Tanıtımı	Ulusal	Fiziksel	200	Öğrenci
599	MÜHENDİSLİK FAKÜLTESİ	Diğer-Meslek Tanıtımı	10.02.2025	10.02.2025	Menteşe	Meslek tanıtımı, bölüm tanıtımı ve yıkıcı teknolojiler üzerine konuşma	Ulusal	Fiziksel	100	Öğrenci
600	MÜHENDİSLİK FAKÜLTESİ	Diğer-Meslek Tanıtımı	26.09.2025	26.09.2025	Menteşe	Bilgisayar Mühendisliği Bölüm ve Meslek Tanıtımı	Ulusal	Fiziksel	100	Öğrenci
601	MÜHENDİSLİK FAKÜLTESİ	Diğer-Eğitim	21.10.2025	21.10.2025	Menteşe	Deprem Farkındalık Eğitimi	Ulusal	Fiziksel	34	Öğrenci
602	MÜHENDİSLİK FAKÜLTESİ	Diğer-Eğitim	05.11.2025	05.11.2025	Menteşe	Deprem Farkındalık Eğitimi	Ulusal	Fiziksel	34	Öğrenci
603	MÜHENDİSLİK FAKÜLTESİ	Diğer-Eğitim	18.11.2025	18.11.2025	Menteşe	Deprem Farkındalık Eğitimi	Ulusal	Fiziksel	34	Öğrenci
604	MÜHENDİSLİK FAKÜLTESİ	Seminer	21.02.2025	23.02.2025	Marmaris	KIYI EGE'DE DEPREM GERÇEĞİ VE AFET YÖNETİMİ	Ulusal	Fiziksel	160	Öğrenci,Halk
605	MÜHENDİSLİK FAKÜLTESİ	Çalıştay	28.02.2025	01.03.2025	İl Dışı	GELECEĞİN İNŞAAT MÜHENDİSLİĞİ ÇALIŞTAYI	Ulusal	Fiziksel	200	Öğrenci,Akademik Personel,Halk
606	MÜHENDİSLİK FAKÜLTESİ	Çalıştay	26.09.2025	26.09.2025	Menteşe	İNŞAAT MÜHENDİSLİĞİ KURULTAYINA HAZIRLIK ÇALIŞTAYI	Ulusal	Fiziksel	200	Öğrenci,Akademik Personel,Halk
607	MÜHENDİSLİK FAKÜLTESİ	Diğer-Röportaj	06.02.2025	06.02.2025	Menteşe	Kristiana-Santorini-Kolumbo volkanik sistemi civarında meydana gelen sismik hareketlilik	Ulusal	Fiziksel	100	Halk
608	MÜHENDİSLİK FAKÜLTESİ	Diğer-Konuşma	21.02.2025	23.02.2025	Marmaris	"Bir Doğal Afet Türü Olarak Volkanik Patlamalar: İstanköy-İncirli-Sakarcılar Volkanik Sisteminin Ege Kıyıları için Tehlike ve Risk Analizi	Ulusal	Fiziksel	120	Öğrenci,Akademik Personel,Halk
609	MÜHENDİSLİK FAKÜLTESİ	Panel	25.02.2025	25.02.2025	Bodrum	"Güney Ege Yayı: Volkanik Tehlike ve Risk"	Ulusal	Fiziksel	160	Halk,İdari Personel
610	MÜHENDİSLİK FAKÜLTESİ	Sempozyum ve Kongre	14.04.2025	18.04.2025	İl Dışı	Ege Denizi (Santorini) Depremleri Özel Oturumu	Ulusal	Fiziksel	160	Öğrenci,Akademik Personel,Halk
611	MÜHENDİSLİK FAKÜLTESİ	Söyleşi	08.05.2025	08.05.2025	Bodrum	"Bodrum'un Jeolojik Mirası"	Ulusal	Fiziksel	500	Öğrenci,Akademik Personel,Halk
612	MÜHENDİSLİK FAKÜLTESİ	Diğer-Konuşma	29.05.2025	29.05.2025	Ülke Dışı	"How medial tephra records contribute to proximal tephrochronology: Case study of Nisyros Volcano"	Uluslararası	Fiziksel	300	Halk,Akademik Personel
613	MÜHENDİSLİK FAKÜLTESİ	Sempozyum ve Kongre	29.06.2025	04.07.2025	Ülke Dışı	"IAVCEI 2025: The energies of magma: From volcanic eruptions and mineral resources to geothermal production and sustainability"	Uluslararası	Fiziksel	300	Öğrenci,Akademik Personel,Halk
614	MÜHENDİSLİK FAKÜLTESİ	Sempozyum ve Kongre	29.06.2025	04.07.2025	Ülke Dışı	"Morphometric Analysis of Scoria Cones in Kula Volcanic Field(western Anatolia, Türkiye) Using Elliptic Fourier Descriptors and Fractal Dimension"	Uluslararası	Fiziksel	300	Öğrenci,Akademik Personel,Halk
615	MÜHENDİSLİK FAKÜLTESİ	Diğer-Konuşma	20.10.2025	24.10.2025	Ülke Dışı	"Tephrochronology of medial Nisyros fall tephra on SW Türkiye"	Uluslararası	Fiziksel	300	Öğrenci,Akademik Personel,Halk
616	MÜHENDİSLİK FAKÜLTESİ	Çalıştay	04.12.2025	05.12.2025	İl Dışı	Türkiye' nin Jeolojik Koleksiyonları Çalıştayı	Ulusal	Fiziksel	160	Öğrenci,Akademik Personel
617	MÜHENDİSLİK FAKÜLTESİ	Çalıştay	21.02.2025	23.02.2025	Menteşe	Kıyı Egede Deprem Gerçeği ve Afet Yönetimi	Ulusal	Fiziksel	100	Öğrenci,Akademik Personel,Halk
618	MÜHENDİSLİK FAKÜLTESİ	Diğer-açıklama	04.06.2025	04.06.2025	Elektronik Ortam	Marmaris depremi hakkında bilgilendirme	Ulusal	Çevrim İçi	10	Halk
619	MÜHENDİSLİK FAKÜLTESİ	Söyleşi	06.02.2025	06.02.2025	Elektronik Ortam	Muğla'nın Deprem Gerçeği: Fay Hatları, Riskler ve Afet Yönetimi	Ulusal	Çevrim İçi	630	Halk
620	MÜHENDİSLİK FAKÜLTESİ	Çalıştay	22.02.2025	23.02.2025	Menteşe	KIYI EGE'DE DEPREM GERÇEĞİ VE AFET YÖNETİMİ	Ulusal	Fiziksel	200	Halk

S. N	Birim	Faaliyet Türü	Faaliyetin Gerçekleştiğ i Tarih	Faaliyetin Bitiş Tarihi	Faaliyetin Gerçekleştiği Yer	Faaliyet Adı	Ulusal/ Uluslararası	Fiziksel/ Çevrimiçi	Katılım . Sayısı	Hedef Kitle
621	MÜHENDİSLİK FAKÜLTESİ	Teknik Gezi	14.01.2025	15.01.2025	Menteşe	Üniversite Tanıtımı	Ulusal	Fiziksel	70	Öğrenci
622	MÜHENDİSLİK FAKÜLTESİ	Teknik Gezi	26.02.2025	26.02.2025	Menteşe	Üniversite Tanıtımı	Ulusal	Fiziksel	80	Öğrenci
623	MÜHENDİSLİK FAKÜLTESİ	Teknik Gezi	07.03.2025	07.03.2025	Menteşe	Üniversite Tanıtımı	Ulusal	Fiziksel	80	Öğrenci
624	MÜHENDİSLİK FAKÜLTESİ	Teknik Gezi	17.04.2025	17.04.2025	Menteşe	Üniversite Tanıtımı	Ulusal	Fiziksel	70	Öğrenci
625	MÜHENDİSLİK FAKÜLTESİ	Teknik Gezi	29.04.2025	29.04.2025	Menteşe	Üniversite Tanıtımı	Ulusal	Fiziksel	85	Öğrenci
626	MÜHENDİSLİK FAKÜLTESİ	Teknik Gezi	30.04.2025	30.04.2025	Menteşe	Üniversite Tanıtımı	Ulusal	Fiziksel	65	Öğrenci
627	MÜHENDİSLİK FAKÜLTESİ	Teknik Gezi	30.04.2025	30.04.2025	Menteşe	Üniversite Tanıtımı	Ulusal	Fiziksel	95	Öğrenci
628	MÜHENDİSLİK FAKÜLTESİ	Teknik Gezi	02.05.2025	02.05.2025	Menteşe	Üniversite Tanıtımı	Ulusal	Fiziksel	60	Öğrenci
629	MÜHENDİSLİK FAKÜLTESİ	Teknik Gezi	06.05.2025	06.05.2025	Menteşe	Üniversite Tanıtımı	Ulusal	Fiziksel	80	Öğrenci
630	MÜHENDİSLİK FAKÜLTESİ	Teknik Gezi	14.05.2025	14.05.2025	Menteşe	Üniversite Tanıtımı	Ulusal	Fiziksel	80	Öğrenci
631	MÜHENDİSLİK FAKÜLTESİ	Teknik Gezi	21.05.2025	21.05.2025	Menteşe	Üniversite Tanıtımı	Ulusal	Fiziksel	80	Öğrenci
632	MÜHENDİSLİK FAKÜLTESİ	Teknik Gezi	22.05.2025	22.05.2025	Menteşe	Üniversite Tanıtımı	Ulusal	Fiziksel	75	Öğrenci
633	MÜHENDİSLİK FAKÜLTESİ	Teknik Gezi	23.05.2025	23.05.2025	Menteşe	Üniversite Tanıtımı	Ulusal	Fiziksel	60	Öğrenci
634	MÜHENDİSLİK FAKÜLTESİ	Teknik Gezi	30.05.2025	30.05.2025	Menteşe	Üniversite Tanıtımı	Ulusal	Fiziksel	55	Öğrenci
635	MÜHENDİSLİK FAKÜLTESİ	Teknik Gezi	13.06.2025	13.06.2025	Menteşe	Üniversite Tanıtımı	Ulusal	Fiziksel	50	Öğrenci
636	MÜHENDİSLİK FAKÜLTESİ	Teknik Gezi	17.06.2025	17.06.2025	Menteşe	Üniversite Tanıtımı	Ulusal	Fiziksel	65	Öğrenci
637	MÜHENDİSLİK FAKÜLTESİ	Teknik Gezi	10.10.2025	10.10.2025	Menteşe	Üniversite Tanıtımı	Ulusal	Fiziksel	45	Öğrenci
638	MÜHENDİSLİK FAKÜLTESİ	Teknik Gezi	31.10.2025	31.10.2025	Menteşe	Üniversite Tanıtımı	Ulusal	Fiziksel	55	Öğrenci
639	MÜHENDİSLİK FAKÜLTESİ	Teknik Gezi	26.11.2025	26.11.2025	Menteşe	Üniversite Tanıtımı	Ulusal	Fiziksel	65	Öğrenci
640	MÜHENDİSLİK FAKÜLTESİ	Teknik Gezi	28.11.2025	28.11.2025	Menteşe	Üniversite Tanıtımı	Ulusal	Fiziksel	63	Öğrenci
641	MÜHENDİSLİK FAKÜLTESİ	Diğer-Toplantı	16.04.2025	16.04.2025	Menteşe	Dekan-Bölüm Başkanları- Öğrenciler Buluşuyor Toplantısı (10)	Ulusal	Fiziksel	18	Öğrenci,Akademik Personel
642	MÜHENDİSLİK FAKÜLTESİ	Diğer-Toplantı	27.11.2025	27.11.2025	Menteşe	Dekan-Bölüm Başkanları- Öğrenciler Buluşuyor Toplantısı (11)	Ulusal	Fiziksel	18	Öğrenci,Akademik Personel
643	MÜHENDİSLİK FAKÜLTESİ	Diğer-Oryantasyon	25.09.2025	25.09.2025	Menteşe	Oryantasyon	Ulusal	Fiziksel	250	Öğrenci
644	ÖĞRENCİ HAKLARI BİRİMİ KOORDİNATÖRLÜĞÜ	Diğer-ATÖLYE	20.01.2025	20.01.2025	Menteşe	ÖZ SAVUNMANIN FELSEFESİ VE PRATİĞİ ATÖLYESİ	Ulusal	Fiziksel	100	Öğrenci
645	ÖĞRENCİ HAKLARI BİRİMİ KOORDİNATÖRLÜĞÜ	Diğer-ATÖLYE	05.03.2025	05.03.2025	Yatağan	ÖZ SAVUNMANIN FELSEFESİ VE PRATİĞİ ATÖLYESİ	Ulusal	Fiziksel	100	Öğrenci
646	ÖĞRENCİ HAKLARI BİRİMİ KOORDİNATÖRLÜĞÜ	Söyleşi	06.03.2025	06.03.2025	Menteşe	"Öğrenci Hakları Birimi" hakkında bilgilendirme etkinliği	Ulusal	Fiziksel	100	Öğrenci
647	ÖĞRENCİ HAKLARI BİRİMİ KOORDİNATÖRLÜĞÜ	Diğer-ATÖLYE	21.03.2025	25.04.2025	Menteşe	GÜÇLENME ATÖLYESİ : EŞİTLİK VE SINIRLAR	Ulusal	Fiziksel	100	Öğrenci
648	ÖĞRENCİ HAKLARI BİRİMİ KOORDİNATÖRLÜĞÜ	Seminer	16.05.2025	16.05.2025	Menteşe	Yapay Zeka ile Güçlenme Semineri	Ulusal	Fiziksel	100	Öğrenci
649	ÖĞRENCİ HAKLARI BİRİMİ KOORDİNATÖRLÜĞÜ	Diğer-WEBİNAR	21.04.2025	21.04.2025	Elektronik Ortam	ÖĞRENCİNİN İDARE KARŞISINDAKİ HAK VE YÜKÜMLÜLÜKLERİ	Ulusal	Çevrim İçi	100	Öğrenci
650	ÖĞRENCİ HAKLARI BİRİMİ KOORDİNATÖRLÜĞÜ	Seminer	16.05.2025	16.05.2025	Menteşe	YAPAY ZEKA İLE GÜÇLEN : HAKLARINI BİL, VERİMLİ ÖĞREN, GELECEĞE HAZIRLAN	Ulusal	Fiziksel	100	Öğrenci
651	ÖĞRENCİ HAKLARI BİRİMİ KOORDİNATÖRLÜĞÜ	Konferans	20.11.2025	20.11.2025	Yatağan	GÜVEN, SINIR VE SORUMLULUK : DUYGUSAL ETKİLEŞİMLERDE PSİKOLOJİK VE HUKUKİ PERSPEKTİFLER	Ulusal	Fiziksel	100	Öğrenci
652	ÖĞRENCİ HAKLARI BİRİMİ KOORDİNATÖRLÜĞÜ	Diğer-WEBİNAR	21.11.2025	21.11.2025	Elektronik Ortam	21. YÜZYILDA AKTİF VATANDAŞLIK : HUKUK GÖZÜNDEN İMKANLAR VE SORUNLAR	Ulusal	Çevrim İçi	100	Öğrenci
653	ÖĞRENCİ HAKLARI BİRİMİ KOORDİNATÖRLÜĞÜ	Diğer-TOPLANTI	28.11.2025	28.11.2025	Menteşe	SORUNLARIMIZI PAYLAŞIYORUZ HAKLARIMIZI ÖĞRENİYORUZ	Ulusal	Fiziksel	100	Öğrenci
654	ÖĞRENCİ HAKLARI BİRİMİ KOORDİNATÖRLÜĞÜ	Konferans	17.12.2025	17.12.2025	Seydikemer	GÜNDELİK HAYATTA ŞİDDET VE SORUMLULUKLAR	Ulusal	Fiziksel	100	Öğrenci

S. N	Birim	Faaliyet Türü	Faaliyetin Gerçekleştiği Tarih	Faaliyetin Bitiş Tarihi	Faaliyetin Gerçekleştiği Yer	Faaliyet Adı	Ulusal/ Uluslararası	Fiziksel/ Çevrimiçi	Katılım . Sayısı	Hedef Kitle
655	ORTACA MESLEK YÜKSEKOKULU	Seminer	05.03.2025	05.03.2025	Ortaca	Şİddet ve Şiddet Türleri	Ulusal	Fiziksel	75	Öğrenci
656	ORTACA MESLEK YÜKSEKOKULU	Seminer	11.03.2025	11.03.2025	Ortaca	Madde Bağımlılığı Semineri	Ulusal	Fiziksel	73	Öğrenci
657	ORTACA MESLEK YÜKSEKOKULU	Seminer	14.03.2025	14.03.2025	Ortaca	Erişilebilir Turizm Semineri	Ulusal	Fiziksel	83	Öğrenci
658	ORTACA MESLEK YÜKSEKOKULU	Seminer	18.03.2025	18.03.2025	Ortaca	CV yazma ve mülakat teknikleri	Ulusal	Fiziksel	75	Öğrenci
659	ORTACA MESLEK YÜKSEKOKULU	Diğer-Workshop Etkinliği	25.03.2025	25.03.2025	Ortaca	Workshop Etkinliği	Ulusal	Fiziksel	5	Öğrenci
660	ORTACA MESLEK YÜKSEKOKULU	Diğer-WORKSHOP	25.03.2025	25.03.2025	Ortaca	Ortaca Bahçeşehir Koleji Workshop Etkinliği	Ulusal	Fiziksel	5	Öğrenci
661	ORTACA MESLEK YÜKSEKOKULU	Diğer-Fidan Dikimi Etkinliği	14.04.2025	14.04.2025	Ortaca	Fisan Dikimi Etkinliği	Ulusal	Fiziksel	18	Öğrenci
662	ORTACA MESLEK YÜKSEKOKULU	Seminer	14.04.2025	14.04.2025	Ortaca	Kişisel Gelişim ve Kariyer Planlaması	Ulusal	Fiziksel	94	Öğrenci
663	ORTACA MESLEK YÜKSEKOKULU	Söyleşi	14.04.2025	14.04.2025	Ortaca	Kesme Çiçeklerde Dizayn ve Tasarım	Ulusal	Fiziksel	22	Öğrenci
664	ORTACA MESLEK YÜKSEKOKULU	Seminer	28.04.2025	28.04.2025	Ortaca	Hava Trafiği Kontrolörlüğü Semineri	Ulusal	Fiziksel	62	Öğrenci
665	ORTACA MESLEK YÜKSEKOKULU	Diğer-Türkiye Münazaraları Yarışması	25.04.2025	25.04.2025	Ortaca	Türkiye Münazaraları Yarışması	Ulusal	Fiziksel	8	Öğrenci
666	ORTACA MESLEK YÜKSEKOKULU	Seminer	02.05.2025	02.05.2025	Ortaca	İşlevsel Ormanlar Semineri	Ulusal	Fiziksel	20	Öğrenci
667	ORTACA MESLEK YÜKSEKOKULU	Söyleşi	24.03.2025	24.03.2025	Ortaca	Süs Bitkileri Söyleşisi	Ulusal	Fiziksel	13	Öğrenci
668	ORTACA MESLEK YÜKSEKOKULU	Seminer	02.05.2025	02.05.2025	Ortaca	Süs bitkilerinde topraksız tarım uygulamaları semineri	Ulusal	Fiziksel	21	Öğrenci
669	ORTACA MESLEK YÜKSEKOKULU	Söyleşi	07.05.2025	07.05.2025	Ortaca	Aşçılık Söyleşisi	Ulusal	Fiziksel	32	Öğrenci
670	ORTACA MESLEK YÜKSEKOKULU	Teknik Gezi	13.05.2025	13.05.2025	Ortaca	Teknik Gezi	Ulusal	Fiziksel	24	Öğrenci
671	ORTACA MESLEK YÜKSEKOKULU	Teknik Gezi	14.05.2025	14.05.2025	Ortaca	Teknik Gezi	Ulusal	Fiziksel	46	Öğrenci
672	ORTACA MESLEK YÜKSEKOKULU	Seminer	28.05.2025	28.05.2025	Ortaca	Bağımlılıkla Mücadele Semineri	Ulusal	Fiziksel	33	Öğrenci
673	ORTACA MESLEK YÜKSEKOKULU	Seminer	19.11.2025	19.11.2025	Ortaca	Uyuşturucu Maddeler Hakkında Bilgilendirme	Ulusal	Fiziksel	68	Öğrenci
674	ORTACA MESLEK YÜKSEKOKULU	Seminer	25.11.2025	25.11.2025	Ortaca	Kan Bağışı Semineri	Ulusal	Fiziksel	110	Öğrenci
675	ORTACA MESLEK YÜKSEKOKULU	Teknik Gezi	20.11.2025	20.11.2025	Ortaca	Teknik Gezi	Ulusal	Fiziksel	27	Öğrenci
676	ORTACA MESLEK YÜKSEKOKULU	Çalıştay	20.11.2025	20.11.2025	Menteşe	Çevre ve insan sağlığı ile tüm kaynakların korunması, kirliliğin ve israfın önlenmesi çalıştayı	Ulusal	Fiziksel	1	Halk
677	ORTACA MESLEK YÜKSEKOKULU	Seminer	08.12.2025	08.12.2025	Ortaca	Süs Bitkilerinde Gübreleme	Ulusal	Fiziksel	23	Öğrenci
678	ORTACA MESLEK YÜKSEKOKULU	Seminer	11.12.2025	11.12.2025	Ortaca	Terörle Mücadele Semineri	Ulusal	Fiziksel	80	Öğrenci
679	ORTACA MESLEK YÜKSEKOKULU	Konferans	17.12.2025	17.12.2025	Menteşe	Türkiye Sıfır Atık Çalıştayları Muğla Çalıştayı Sonuç Konferansı	Ulusal	Fiziksel	18	Halk

S. N	Birim	Faaliyet Türü	Faaliyetin Gerçekleştiği Tarih	Faaliyetin Bitiş Tarihi	Faaliyetin Gerçekleştiği Yer	Faaliyet Adı	Ulusal/ Uluslararası	Fiziksel/ Çevrimiçi	Katılım. Sayısı	Hedef Kitle
680	ORTACA MESLEK YÜKSEKOKULU	Teknik Gezi	22.12.2025	22.12.2025	Ortaca	Teknik Gezi	Ulusal	Fiziksel	15	Öğrenci
681	ORTACA MESLEK YÜKSEKOKULU	Teknik Gezi	17.12.2025	17.12.2025	Menteşe	Teknik Gezi	Ulusal	Fiziksel	14	Halk
682	SAĞLIK BİLİMLERİ ENSTİTÜSÜ	Seminer	06.03.2025	06.03.2025	Menteşe	Beden Eğitimi ve Spor Ana Bilim Dalı Seminer Programı	Ulusal	Fiziksel	32	Öğrenci,Akademik Personel
683	SAĞLIK BİLİMLERİ ENSTİTÜSÜ	Seminer	10.04.2025	10.04.2025	Menteşe	Tıbbi Biyoloji Ana Bilim Dalı Prof. Dr. Tuba EDGÜNLÜ-Bursiyer Öğrenciler	Ulusal	Fiziksel	19	Öğrenci,Akademik Personel
684	SAĞLIK BİLİMLERİ ENSTİTÜSÜ	Seminer	28.04.2025	28.04.2025	Menteşe	Ofis Çalışanları İçin Koruyucu Ergonomik Prensipler ve Egzersiz Yaklaşımları	Ulusal	Fiziksel	86	Öğrenci,Akademik Personel,İdari Personel
685	SAĞLIK BİLİMLERİ ENSTİTÜSÜ	Söyleşi	02.12.2025	02.12.2025	Menteşe	Müdür / Öğrenci Buluşması	Ulusal	Fiziksel	48	Öğrenci
686	SAĞLIK BİLİMLERİ ENSTİTÜSÜ	Söyleşi	25.12.2025	25.12.2025	Elektronik Ortam	Öğrenci Katılımlı Kalite Komisyonu Toplantısı	Ulusal	Çevrim İçi	10	Öğrenci,Akademik Personel
687	SAĞLIK BİLİMLERİ ENSTİTÜSÜ	Seminer	29.12.2025	29.12.2025	Menteşe	Yaşlı Sağlığı Ana Bilim Dalı Doktora Seminer Programı	Ulusal	Fiziksel	20	Öğrenci,Akademik Personel
688	SAĞLIK BİLİMLERİ ENSTİTÜSÜ	Seminer	07.01.2025	07.01.2025	Menteşe	Yaşlı Sağlığı Ana Bilim Dalı Doktora Seminer Programı	Ulusal	Fiziksel	35	Öğrenci,Akademik Personel
689	SAĞLIK BİLİMLERİ FAKÜLTESİ	Sempozyum ve Kongre	27.03.2025	27.03.2025	Menteşe	Kolon Kanseri Farkındalık Sempozyumu	Ulusal	Fiziksel	250	Öğrenci,Halk,Akademik Personel,Diğer
690	SAĞLIK BİLİMLERİ FAKÜLTESİ	Seminer	07.03.2025	07.03.2025	Menteşe	Kadına Yönelik Şiddetle Mücadele	Ulusal	Fiziksel	150	Öğrenci,Akademik Personel,İdari Personel
691	SAĞLIK BİLİMLERİ FAKÜLTESİ	Teknik Gezi	08.05.2025	08.05.2025	Bodrum	Bodrum Acıbadem Hastanesi Teknik Gezisi	Ulusal	Fiziksel	20	Öğrenci
692	SAĞLIK BİLİMLERİ FAKÜLTESİ	Panel	14.05.2025	14.05.2025	Menteşe	Serebral Palside Alt Ektsremite Cerrahileri ve Rehabilitasyonu	Ulusal	Fiziksel	250	Öğrenci,Diğer
693	SAĞLIK BİLİMLERİ FAKÜLTESİ	Sempozyum ve Kongre	14.05.2025	14.05.2025	Menteşe	14 Mayıs 2025 Hemşirelik Sempozyumu	Ulusal	Fiziksel	750	Akademik Personel,Öğrenci,Halk,Diğer
694	SAĞLIK BİLİMLERİ FAKÜLTESİ	Seminer	28.04.2025	28.04.2025	Menteşe	Ofis Çalışanları İçin Koruyucu Ergonomik Prensipler ve Egzersiz Yaklaşımları	Ulusal	Fiziksel	80	Akademik Personel,İdari Personel,Öğrenci
695	SAĞLIK BİLİMLERİ FAKÜLTESİ	Sempozyum ve Kongre	15.05.2025	16.05.2025	Menteşe	II.Sağlık Bilimleri Öğrenci Sempozyumu	Ulusal	Fiziksel	650	Öğrenci,Akademik Personel
696	SAĞLIK BİLİMLERİ FAKÜLTESİ	Söyleşi	12.05.2025	12.05.2025	Menteşe	Tütün ürünleri ve bağımlılık yapan zararlı maddelerin kullanımı durumunda yasal çerçevenin anlatılması	Ulusal	Fiziksel	350	Öğrenci
697	SAĞLIK BİLİMLERİ FAKÜLTESİ	Söyleşi	16.10.2025	16.10.2025	Menteşe	Bilimden Markaya Fonksiyonel Besinlerde Kariyer ve Girişimcilik Yolculuğu	Ulusal	Fiziksel	130	Öğrenci,Akademik Personel
698	SAĞLIK BİLİMLERİ FAKÜLTESİ	Panel	17.11.2025	17.11.2025	Menteşe	Prematüre Bebeklerin Yaşam Yolculuğu: Bakımda Farkındalık ve Destek Yaklaşımları	Ulusal	Fiziksel	150	Öğrenci,Halk,Dezavantajlı Gruplar
699	SAĞLIK BİLİMLERİ FAKÜLTESİ	Diğer-Erasmus Plus Değişim Programı Bilgilendirme Toplantısı	02.12.2025	02.12.2025	Menteşe	Erasmus Plus Değişim Programı Bilgilendirme ve Deneyim Paylaşımı	Uluslararası	Fiziksel	40	Öğrenci
700	SAĞLIK BİLİMLERİ FAKÜLTESİ	Diğer-Workshop	24.04.2025	24.04.2025	Menteşe	Sushi Workshop	Ulusal	Fiziksel	50	Öğrenci

S. N	Birim	Faaliyet Türü	Faaliyetin Gerçekleştiği Tarih	Faaliyetin Bitiş Tarihi	Faaliyetin Gerçekleştiği Yer	Faaliyet Adı	Ulusal/ Uluslararası	Fiziksel/ Çevrimiçi	Katılım. Sayısı	Hedef Kitle
701	SAĞLIK BİLİMLERİ FAKÜLTESİ	Söyleşi	11.12.2025	11.12.2025	Menteşe	Yöresel Ürünlerle Kurulan Girişimcilik Yolculuğu	Ulusal	Fiziksel	84	Öğrenci
702	SAĞLIK BİLİMLERİ FAKÜLTESİ	Konferans	16.12.2025	16.12.2025	Menteşe	Engellik Sosyolojisi	Ulusal	Fiziksel	150	Öğrenci
703	SAĞLIK BİLİMLERİ FAKÜLTESİ	Panel	18.12.2025	18.12.2025	Menteşe	18 Aralık Sağlık İdarecileri Günü	Ulusal	Fiziksel	150	Öğrenci,Diğer
704	SAĞLIK BİLİMLERİ FAKÜLTESİ	Teknik Gezi	19.12.2025	19.12.2025	Menteşe	BDB 3501 Besin Teknolojisi dersi kapsamında uygulama gezisi	Ulusal	Fiziksel	45	Öğrenci
705	SAĞLIK BİLİMLERİ FAKÜLTESİ	Teknik Gezi	28.11.2025	28.11.2025	Menteşe	BDB 2507 Besinlerin Muhafazası ve Depolama dersi kapsamında uygulama gezisi	Ulusal	Fiziksel	32	Öğrenci
706	SAĞLIK KÜLTÜR VE SPOR DAİRE BAŞKANLIĞI	Tiyatro	01.04.2025	11.04.2025	Menteşe	"Parodi Kabare" isimli tiyatro oyunu	Ulusal	Fiziksel	600	Öğrenci,Akademik Personel,İdari Personel
707	SAĞLIK KÜLTÜR VE SPOR DAİRE BAŞKANLIĞI	Diğer-Etkinlik	02.01.2025	02.01.2025	Menteşe	“RİTİM, ÇOCUK VE RİTİM ÖĞRETİM YAKLAŞIMLARI”	Ulusal	Fiziksel	200	Öğrenci,Akademik Personel,İdari Personel,Halk
708	SAĞLIK KÜLTÜR VE SPOR DAİRE BAŞKANLIĞI	Diğer-Etkinlik	07.01.2025	11.01.2025	Menteşe	“Uluslararası Korolar Şenliği”	Ulusal	Fiziksel	300	Öğrenci,Akademik Personel,İdari Personel,Halk
709	SAĞLIK KÜLTÜR VE SPOR DAİRE BAŞKANLIĞI	Diğer-Etkinlik	11.01.2025	11.01.2025	Menteşe	“Muğla Veli Buluşmaları”	Ulusal	Fiziksel	200	Öğrenci,İdari Personel,Halk
710	SAĞLIK KÜLTÜR VE SPOR DAİRE BAŞKANLIĞI	Diğer-Etkinlik	17.01.2025	17.01.2025	Menteşe	“İl Koordinasyon Kurulu Toplantısı”	Ulusal	Fiziksel	300	Akademik Personel,İdari Personel
711	SAĞLIK KÜLTÜR VE SPOR DAİRE BAŞKANLIĞI	Diğer-Gösteri	02.02.2025	02.02.2025	Menteşe	"Çok Güzel Hareketler 2" Gösterisi	Ulusal	Fiziksel	600	Öğrenci,Akademik Personel,İdari Personel,Halk
712	SAĞLIK KÜLTÜR VE SPOR DAİRE BAŞKANLIĞI	Tiyatro	22.02.2025	22.02.2025	Menteşe	"Kürk Mantolu Madonna" adlı tiyatro oyunu	Ulusal	Fiziksel	700	Öğrenci,İdari Personel,Akademik Personel,Halk
713	SAĞLIK KÜLTÜR VE SPOR DAİRE BAŞKANLIĞI	Diğer-Etkinlik	25.02.2025	25.02.2025	Menteşe	"Oku-yorum, Yazı-Yorum Projesi"	Ulusal	Fiziksel	200	Öğrenci,Akademik Personel
714	SAĞLIK KÜLTÜR VE SPOR DAİRE BAŞKANLIĞI	Diğer-Toplantı	06.04.2025	06.04.2025	Menteşe	“7. Olağan Genel Kurul Toplantısı	Ulusal	Fiziksel	300	Halk,Öğrenci,İdari Personel
715	SAĞLIK KÜLTÜR VE SPOR DAİRE BAŞKANLIĞI	Diğer-Eğitim	12.04.2025	12.04.2025	Menteşe	"Özel Güvenlik Temel ve Yenileme Eğitimi Sınavları"	Ulusal	Fiziksel	300	İdari Personel
716	SAĞLIK KÜLTÜR VE SPOR DAİRE BAŞKANLIĞI	Diğer-Etkinlik	03.05.2025	03.05.2025	Menteşe	“İngilizce Gecesi” etkinliği	Ulusal	Fiziksel	200	Öğrenci
717	SAĞLIK KÜLTÜR VE SPOR DAİRE BAŞKANLIĞI	Diğer-Etkinlik	07.05.2025	11.05.2025	Menteşe	"Uluslararası Muğla Korolar Şenliği"	Ulusal	Fiziksel	300	Öğrenci,Akademik Personel,İdari Personel,Halk
718	SAĞLIK KÜLTÜR VE SPOR DAİRE BAŞKANLIĞI	Panel	06.05.2025	13.05.2025	Menteşe	"Panel ve Sempozyum"	Ulusal	Fiziksel	100	İdari Personel,Öğrenci,Akademik Personel
719	SAĞLIK KÜLTÜR VE SPOR DAİRE BAŞKANLIĞI	Sempozyum ve Kongre	04.06.2025	06.06.2025	Menteşe	"Uluslararası Bilim ve Sanat Öğrenci Kongresi	Ulusal	Fiziksel	200	Öğrenci,Akademik Personel
720	SAĞLIK KÜLTÜR VE SPOR DAİRE BAŞKANLIĞI	Diğer-Yarışma	11.06.2025	11.06.2025	Menteşe	"Zeynep Kurt Ulusal Piyano Yarışması"	Ulusal	Fiziksel	100	Öğrenci,Akademik Personel
721	SAĞLIK KÜLTÜR VE SPOR DAİRE BAŞKANLIĞI	Diğer-Ders	01.02.2025	30.05.2025	Menteşe	"MİM2004 Mimarlık Tarihi ve Kuramı III" ve "MİM4002 Mimari Tasarım Atölyesi VIII" Dersi	Ulusal	Fiziksel	300	Öğrenci

S. N	Birim	Faaliyet Türü	Faaliyetin Gerçekleştiği Tarih	Faaliyetin Bitiş Tarihi	Faaliyetin Gerçekleştiği Yer	Faaliyet Adı	Ulusal/ Uluslararası	Fiziksel/ Çevrimiçi	Katılım . Sayısı	Hedef Kitle
722	SAĞLIK KÜLTÜR VE SPOR DAİRE BAŞKANLIĞI	Sergi	14.01.2025	14.01.2025	Menteşe	"Öğrenci Projeleri Sergisi"	Ulusal	Fiziksel	300	Öğrenci,İdari Personel,Akademik Personel
723	SAĞLIK KÜLTÜR VE SPOR DAİRE BAŞKANLIĞI	Diğer-Tören	27.02.2025	27.02.2025	Menteşe	“Armağan Kitap Takdim Töreni”	Ulusal	Fiziksel	100	Öğrenci,Akademik Personel,İdari Personel,Halk
724	SAĞLIK KÜLTÜR VE SPOR DAİRE BAŞKANLIĞI	Diğer-Etkinlik	05.03.2025	05.03.2025	Menteşe	"Turizmde Okul Sektör Buluşması-19"	Ulusal	Fiziksel	200	Öğrenci
725	SAĞLIK KÜLTÜR VE SPOR DAİRE BAŞKANLIĞI	Sempozyum ve Kongre	11.06.2025	13.06.2025	Menteşe	" Uluslararası Bilim ve Sanat Öğrenci Kongresi	Ulusal	Fiziksel	200	Öğrenci,Akademik Personel
726	SAĞLIK KÜLTÜR VE SPOR DAİRE BAŞKANLIĞI	Diğer-Bayram	14.03.2025	14.03.2025	Menteşe	"14 Mart Tıp Bayramı"	Ulusal	Fiziksel	300	Öğrenci,Akademik Personel
727	SAĞLIK KÜLTÜR VE SPOR DAİRE BAŞKANLIĞI	Konser	18.04.2025	18.04.2025	Menteşe	“Klasik Gitar Konseri”	Ulusal	Fiziksel	600	Öğrenci,Akademik Personel,İdari Personel
728	SAĞLIK KÜLTÜR VE SPOR DAİRE BAŞKANLIĞI	Sempozyum ve Kongre	03.09.2025	07.09.2025	Menteşe	"Uluslararası Katılımlı 26. Ulusal Biyoloji Kongresi"	Ulusal	Fiziksel	100	Öğrenci,Akademik Personel
729	SAĞLIK KÜLTÜR VE SPOR DAİRE BAŞKANLIĞI	Diğer-Ders	18.02.2025	20.02.2025	Menteşe	"HEM4012 Hemşirelik Uygulamaları-II" Dersi	Ulusal	Fiziksel	200	Öğrenci,Akademik Personel
730	SAĞLIK KÜLTÜR VE SPOR DAİRE BAŞKANLIĞI	Diğer-Tören	24.06.2025	24.06.2025	Menteşe	Mezuniyet Töreni	Ulusal	Fiziksel	600	Öğrenci,Akademik Personel,İdari Personel,Halk
731	SAĞLIK KÜLTÜR VE SPOR DAİRE BAŞKANLIĞI	Diğer-Toplantı	19.02.2025	19.02.2025	Menteşe	"İlçe Müdürleri, Şube Müdürleri ve İmam Hatip Okulları Müdürleri Toplantısı" ve "Eğitime Destek Platformu Toplantısı"	Ulusal	Fiziksel	300	Diğer
732	SAĞLIK KÜLTÜR VE SPOR DAİRE BAŞKANLIĞI	Diğer-Etkinlik	25.02.2025	25.02.2025	Menteşe	“Ailenin Korunması ve Güçlendirilmesi Vizyon Belgesi ve Eylem Planı” konulu etkinlik	Ulusal	Fiziksel	100	Öğrenci,Akademik Personel,İdari Personel,Halk
733	SAĞLIK KÜLTÜR VE SPOR DAİRE BAŞKANLIĞI	Diğer-Sınav	17.02.2025	17.02.2025	Menteşe	Personel Adaylarına Yapılacak Mülakat ve Sınavlar.	Ulusal	Fiziksel	200	Diğer
734	SAĞLIK KÜLTÜR VE SPOR DAİRE BAŞKANLIĞI	Diğer-Gözlem	06.01.2025	10.10.2025	Menteşe	Ameliyathane Gözlem Etkinliği	Ulusal	Fiziksel	14	Öğrenci
735	SAĞLIK KÜLTÜR VE SPOR DAİRE BAŞKANLIĞI	Konferans	03.05.2025	03.05.2025	Menteşe	Kariyer in Muğla	Ulusal	Fiziksel	150	Öğrenci
736	SAĞLIK KÜLTÜR VE SPOR DAİRE BAŞKANLIĞI	Diğer-Atölye çalışması	16.02.2025	24.02.2025	Menteşe	Anadolu Kültür ve Sanat Topluluğu	Ulusal	Fiziksel	50	Öğrenci
737	SAĞLIK KÜLTÜR VE SPOR DAİRE BAŞKANLIĞI	Diğer-Eğitim	16.02.2025	24.02.2025	İl Dışı	Kış Dağcılık Eğitimi	Ulusal	Fiziksel	1	Öğrenci
738	SAĞLIK KÜLTÜR VE SPOR DAİRE BAŞKANLIĞI	Teknik Gezi	17.01.2025	17.01.2025	İl Dışı	Yiyecek İçecek İşletmesi Ziyareti	Ulusal	Fiziksel	50	Öğrenci
739	SAĞLIK KÜLTÜR VE SPOR DAİRE BAŞKANLIĞI	Diğer-Yarışma	18.02.2025	18.02.2025	Menteşe	Tıpçılar Yarışıyor	Ulusal	Fiziksel	40	Öğrenci
740	SAĞLIK KÜLTÜR VE SPOR DAİRE BAŞKANLIĞI	Söyleşi	05.03.2025	05.03.2025	İl Dışı	Yazılım Zirvesi	Ulusal	Fiziksel	40	Öğrenci
741	SAĞLIK KÜLTÜR VE SPOR DAİRE BAŞKANLIĞI	Panel	04.03.2025	05.03.2025	Marmaris	Dünya Obezite Günü Etkinlikleri	Ulusal	Fiziksel	80	Öğrenci
742	SAĞLIK KÜLTÜR VE SPOR DAİRE BAŞKANLIĞI	Dans ve Film Gösterimi	26.02.2025	21.05.2025	Menteşe	Ponpon Dans Gösterisi	Ulusal	Fiziksel	20	Öğrenci
743	SAĞLIK KÜLTÜR VE SPOR DAİRE BAŞKANLIĞI	Dans ve Film Gösterimi	17.02.2025	01.06.2025	Menteşe	Dans Çalışmaları	Ulusal	Fiziksel	45	Öğrenci
744	SAĞLIK KÜLTÜR VE SPOR DAİRE BAŞKANLIĞI	Konferans	02.03.2025	04.03.2025	Menteşe	"Türk Dünyası Kültürünün Bütünleşmesi ve TÜRKSOY" konulu konferans ve "Mahtumkulu: Dünya Düşünürü" Kitabı Tanıtım Toplantısı	Ulusal	Fiziksel	100	Öğrenci,Akademik Personel

S. N	Birim	Faaliyet Türü	Faaliyetin Gerçekleştiği Tarih	Faaliyetin Bitiş Tarihi	Faaliyetin Gerçekleştiği Yer	Faaliyet Adı	Ulusal/ Uluslararası	Fiziksel/ Çevrimiçi	Katılım. Sayısı	Hedef Kitle
745	SAĞLIK KÜLTÜR VE SPOR DAİRE BAŞKANLIĞI	Diğer-Deney	28.04.2025	28.04.2025	Menteşe	Arka Bahçede Bilim	Ulusal	Fiziksel	40	Öğrenci
746	SAĞLIK KÜLTÜR VE SPOR DAİRE BAŞKANLIĞI	Diğer-Atölye Çalışması ve Sergi	26.02.2025	26.02.2025	Menteşe	Kilden Hayata	Ulusal	Fiziksel	40	Öğrenci
747	SAĞLIK KÜLTÜR VE SPOR DAİRE BAŞKANLIĞI	Seminer	28.02.2025	28.02.2025	Menteşe	Application Security	Ulusal	Fiziksel	80	Öğrenci
748	SAĞLIK KÜLTÜR VE SPOR DAİRE BAŞKANLIĞI	Seminer	24.02.2025	24.02.2025	Menteşe	CTF 101	Ulusal	Fiziksel	80	Öğrenci
749	SAĞLIK KÜLTÜR VE SPOR DAİRE BAŞKANLIĞI	Konferans	27.02.2025	27.02.2025	Menteşe	SUİ Konferansı	Ulusal	Fiziksel	100	Öğrenci
750	SAĞLIK KÜLTÜR VE SPOR DAİRE BAŞKANLIĞI	Spor Amaçlı Gezi	23.02.2025	23.02.2025	Menteşe	Bisiklet Turu	Ulusal	Fiziksel	45	Öğrenci
751	SAĞLIK KÜLTÜR VE SPOR DAİRE BAŞKANLIĞI	Diğer-Eğitim Atölye Çalışması	24.02.2025	24.02.2025	Menteşe	Grafik Tasarım Workshop	Ulusal	Fiziksel	80	Öğrenci
752	SAĞLIK KÜLTÜR VE SPOR DAİRE BAŞKANLIĞI	Diğer-Atölye çalışması	03.03.2025	03.03.2025	Menteşe	Kil Workshop	Ulusal	Fiziksel	30	Öğrenci
753	SAĞLIK KÜLTÜR VE SPOR DAİRE BAŞKANLIĞI	Diğer-Eğitim	23.05.2025	23.05.2025	Menteşe	Treasure Hunt (Hazine Avı)	Ulusal	Fiziksel	45	Öğrenci
754	SAĞLIK KÜLTÜR VE SPOR DAİRE BAŞKANLIĞI	Konferans	25.02.2025	25.02.2025	Menteşe	Solana Allstars Buluşması	Ulusal	Fiziksel	70	Öğrenci
755	SAĞLIK KÜLTÜR VE SPOR DAİRE BAŞKANLIĞI	Konferans	25.03.2025	25.03.2025	Menteşe	Kültürler Arasılık Bağlamında Tayvan İzlenimleri	Ulusal	Fiziksel	80	Öğrenci
756	SAĞLIK KÜLTÜR VE SPOR DAİRE BAŞKANLIĞI	Diğer-Etkinlik	26.02.2025	26.02.2025	Menteşe	"Kördüğüm" adlı komedi türündeki iki perdelik tiyatro oyunu	Ulusal	Fiziksel	300	Öğrenci,Akademik Personel,İdari Personel,Halk
757	SAĞLIK KÜLTÜR VE SPOR DAİRE BAŞKANLIĞI	Seminer	28.02.2025	28.02.2025	Yatağan	Problemden Çözüme, Düşünceden Eyleme	Ulusal	Fiziksel	45	Öğrenci
758	SAĞLIK KÜLTÜR VE SPOR DAİRE BAŞKANLIĞI	Diğer-Etkinlik	25.02.2025	25.02.2025	Menteşe	"Ailenin Korunması ve Güçlendirilmesi Vizyon Belgesi ve Eylem Planı" etkinliği	Ulusal	Fiziksel	300	Öğrenci,Akademik Personel,İdari Personel,Halk
759	SAĞLIK KÜLTÜR VE SPOR DAİRE BAŞKANLIĞI	Seminer	24.02.2025	24.02.2025	Menteşe	CV Nasıl Hazırlanır?	Ulusal	Fiziksel	70	Öğrenci
760	SAĞLIK KÜLTÜR VE SPOR DAİRE BAŞKANLIĞI	Diğer-Toplantı	28.02.2025	28.02.2025	Menteşe	"İkamet İzni Bilgilendirme Toplantısı"	Ulusal	Fiziksel	200	Öğrenci,Akademik Personel
761	SAĞLIK KÜLTÜR VE SPOR DAİRE BAŞKANLIĞI	Dans ve Film Gösterimi	03.03.2025	14.05.2025	Menteşe	Türk Toplulukları Halk Oyunları Çalışması	Ulusal	Fiziksel	45	Öğrenci
762	SAĞLIK KÜLTÜR VE SPOR DAİRE BAŞKANLIĞI	Diğer-Stant Çalışması	05.03.2025	05.03.2025	Menteşe	Atık Kağıtlarla Origami Çalışması	Ulusal	Fiziksel	45	Öğrenci
763	SAĞLIK KÜLTÜR VE SPOR DAİRE BAŞKANLIĞI	Seminer	03.03.2025	03.03.2025	Milas	3 Mart Dünya Yaban Hayatı Günü Kutlaması	Ulusal	Fiziksel	70	Öğrenci,Akademik Personel,İdari Personel,Halk
764	SAĞLIK KÜLTÜR VE SPOR DAİRE BAŞKANLIĞI	Dans ve Film Gösterimi	29.04.2025	29.04.2025	Menteşe	Dünya Dans Günü	Ulusal	Fiziksel	800	Öğrenci,Akademik Personel,İdari Personel,Halk
765	SAĞLIK KÜLTÜR VE SPOR DAİRE BAŞKANLIĞI	Çalıştay	27.02.2025	28.02.2025	Menteşe	Turizmde Kadın Eli Eğitim ve Çalıştayı	Ulusal	Fiziksel	40	Öğrenci
766	SAĞLIK KÜLTÜR VE SPOR DAİRE BAŞKANLIĞI	Seminer	24.02.2025	24.02.2025	Menteşe	CV Nasıl Hazırlanır?	Ulusal	Fiziksel	70	Öğrenci
767	SAĞLIK KÜLTÜR VE SPOR DAİRE BAŞKANLIĞI	Çalıştay	27.02.2025	28.02.2025	Menteşe	Turizmde Kadın Eli Eğitim ve Çalıştay Gezisi	Ulusal	Fiziksel	45	Öğrenci,Akademik Personel,İdari Personel,Halk

S. N	Birim	Faaliyet Türü	Faaliyetin Gerçekleştiği Tarih	Faaliyetin Bitiş Tarihi	Faaliyetin Gerçekleştiği Yer	Faaliyet Adı	Ulusal/ Uluslararası	Fiziksel/ Çevrimiçi	Katılım . Sayısı	Hedef Kitle
768	SAĞLIK KÜLTÜR VE SPOR DAİRE BAŞKANLIĞI	Dans ve Film Gösterimi	03.03.2025	14.05.2025	Menteşe	Türk Toplulukları Halk Oyunları Çalışması	Ulusal	Fiziksel	45	Öğrenci
769	SAĞLIK KÜLTÜR VE SPOR DAİRE BAŞKANLIĞI	Diğer-Origami Çalışması	05.03.2025	05.03.2025	Menteşe	Atık Kağıtlarla Origami Çalışması	Ulusal	Fiziksel	50	Öğrenci
770	SAĞLIK KÜLTÜR VE SPOR DAİRE BAŞKANLIĞI	Seminer	03.03.2025	03.03.2025	Milas	3 Mart Dünya Yaban Hayatı Günü Kutlaması	Ulusal	Fiziksel	70	Öğrenci
771	SAĞLIK KÜLTÜR VE SPOR DAİRE BAŞKANLIĞI	Dans ve Film Gösterimi	29.04.2025	29.04.2025	Menteşe	Dünya Dans Günü	Ulusal	Fiziksel	45	Öğrenci
772	SAĞLIK KÜLTÜR VE SPOR DAİRE BAŞKANLIĞI	Diğer-Stant Çalışması	03.03.2025	03.03.2025	Menteşe	Basit Düzeyde İşaret Dili Tanıtımı	Ulusal	Fiziksel	100	Öğrenci
773	SAĞLIK KÜLTÜR VE SPOR DAİRE BAŞKANLIĞI	Diğer-Toplantı	28.02.2025	28.02.2025	Menteşe	Toplantı	Ulusal	Fiziksel	45	Öğrenci
774	SAĞLIK KÜLTÜR VE SPOR DAİRE BAŞKANLIĞI	Turnuva	04.03.2025	18.03.2025	Menteşe	Satranç Turnuvası	Ulusal	Fiziksel	45	Öğrenci
775	SAĞLIK KÜLTÜR VE SPOR DAİRE BAŞKANLIĞI	Seminer	13.03.2025	13.03.2025	Datça	Afet Bilgi Eğitimi	Ulusal	Fiziksel	70	Öğrenci
776	SAĞLIK KÜLTÜR VE SPOR DAİRE BAŞKANLIĞI	Seminer	18.03.2025	18.03.2025	Menteşe	Tüketici Hakları	Ulusal	Fiziksel	70	Öğrenci
777	SAĞLIK KÜLTÜR VE SPOR DAİRE BAŞKANLIĞI	Diğer-Etkinlik	23.05.2025	24.05.2025	Menteşe	"Kariyer Günleri Etkinliği "	Ulusal	Fiziksel	300	Öğrenci,Akademik Personel,İdari Personel
778	SAĞLIK KÜLTÜR VE SPOR DAİRE BAŞKANLIĞI	Diğer-Tören	23.06.2025	23.06.2025	Menteşe	"2024-2025 Eğitim-Öğretim Yılı Mezuniyet Töreni"	Ulusal	Fiziksel	800	Öğrenci,Akademik Personel,İdari Personel,Halk
779	SAĞLIK KÜLTÜR VE SPOR DAİRE BAŞKANLIĞI	Diğer-Stant Çalışması	03.03.2025	07.03.2025	Menteşe	E-Spor Etkinliği Stant Çalışması	Ulusal	Fiziksel	100	Öğrenci
780	SAĞLIK KÜLTÜR VE SPOR DAİRE BAŞKANLIĞI	Söyleşi	06.03.2025	06.03.2025	Datça	Tohumunda Sofraya Gıdanın Serüveni	Ulusal	Fiziksel	70	Öğrenci
781	SAĞLIK KÜLTÜR VE SPOR DAİRE BAŞKANLIĞI	Konser	04.03.2025	04.03.2025	Menteşe	Kadınlar Günü Konseri	Ulusal	Fiziksel	70	Öğrenci
782	SAĞLIK KÜLTÜR VE SPOR DAİRE BAŞKANLIĞI	Diğer-Eğitici Aktivite	03.03.2025	03.03.2025	Menteşe	Digital 101	Ulusal	Fiziksel	80	Öğrenci
783	SAĞLIK KÜLTÜR VE SPOR DAİRE BAŞKANLIĞI	Dans ve Film Gösterimi	04.03.2025	20.05.2025	Menteşe	Eşli Dans Çalışmaları	Ulusal	Fiziksel	50	Öğrenci
784	SAĞLIK KÜLTÜR VE SPOR DAİRE BAŞKANLIĞI	Seminer	07.03.2025	07.03.2025	Menteşe	Liselerde 8 Mart Kadın Hakları Sunumu	Ulusal	Fiziksel	70	Öğrenci
785	SAĞLIK KÜLTÜR VE SPOR DAİRE BAŞKANLIĞI	Sergi	07.03.2025	07.03.2025	Menteşe	"Oratoryonun Sergilenmesi"	Ulusal	Fiziksel	600	Öğrenci,Akademik Personel,İdari Personel,Halk
786	SAĞLIK KÜLTÜR VE SPOR DAİRE BAŞKANLIĞI	Diğer-"Komite Destek Dersi"	07.03.2025	07.03.2025	Menteşe	"Komite Destek Dersi"	Ulusal	Fiziksel	300	Öğrenci,Akademik Personel
787	SAĞLIK KÜLTÜR VE SPOR DAİRE BAŞKANLIĞI	Diğer-Etkinlik	12.03.2025	12.03.2025	Menteşe	"Muğla Üniversite Bölüm Tanıtımı ve Kariyer Günleri"	Ulusal	Fiziksel	300	Öğrenci,Akademik Personel
788	SAĞLIK KÜLTÜR VE SPOR DAİRE BAŞKANLIĞI	Tiyatro	24.03.2025	24.03.2025	Menteşe	"Mahcbet Tiyatro Oyunu"	Ulusal	Fiziksel	700	Öğrenci,Akademik Personel,İdari Personel
789	SAĞLIK KÜLTÜR VE SPOR DAİRE BAŞKANLIĞI	Seminer	06.03.2025	06.03.2025	Menteşe	Öğrenciyken Teknopark Günlükleri	Ulusal	Fiziksel	70	Öğrenci
790	SAĞLIK KÜLTÜR VE SPOR DAİRE BAŞKANLIĞI	Diğer-Sunum	06.03.2025	06.03.2025	Menteşe	8 Mart Dünya Kadınlar Günü: Osmanlı'dan Cumhuriyet'e Kadın Hareketleri Sunumu	Ulusal	Fiziksel	70	Öğrenci
791	SAĞLIK KÜLTÜR VE SPOR DAİRE BAŞKANLIĞI	Diğer-Farkındalık Etkinliği	07.03.2025	07.03.2025	Menteşe	8 Mart Dünya Kadınlar Günü Farkındalık Etkinliği	Ulusal	Fiziksel	80	Öğrenci,Halk,Akademik

S. N	Birim	Faaliyet Türü	Faaliyetin Gerçekleştiği Tarih	Faaliyetin Bitiş Tarihi	Faaliyetin Gerçekleştiği Yer	Faaliyet Adı	Ulusal/ Uluslararası	Fiziksel/ Çevrimiçi	Katılım. Sayısı	Hedef Kitle
										Personel,İdari Personel
792	SAĞLIK KÜLTÜR VE SPOR DAİRE BAŞKANLIĞI	Spor Amaçlı Gezi	08.03.2025	08.03.2025	Menteşe	Bisiklet Turu	Ulusal	Fiziksel	40	Öğrenci,Akademik Personel,İdari Personel,Halk
793	SAĞLIK KÜLTÜR VE SPOR DAİRE BAŞKANLIĞI	Diğer-Bilgilendirme Toplantısı	08.03.2025	08.03.2025	Menteşe	Pi Şenliği Ön Toplantısı	Ulusal	Fiziksel	30	Öğrenci
794	SAĞLIK KÜLTÜR VE SPOR DAİRE BAŞKANLIĞI	Diğer-Sunum	10.03.2025	10.03.2025	Menteşe	Dikkat Eksikliği ve Hiperaktivite Bozukluğu	Ulusal	Fiziksel	70	Öğrenci
795	SAĞLIK KÜLTÜR VE SPOR DAİRE BAŞKANLIĞI	Konferans	10.03.2025	10.03.2025	Menteşe	8 Mart 8 Kadın 8 İlham	Ulusal	Fiziksel	70	Öğrenci
796	SAĞLIK KÜLTÜR VE SPOR DAİRE BAŞKANLIĞI	Seminer	10.03.2025	10.03.2025	Menteşe	8 Mart Kadınlar Günü Semineri	Ulusal	Fiziksel	70	Öğrenci,Akademik Personel,İdari Personel,Halk
797	SAĞLIK KÜLTÜR VE SPOR DAİRE BAŞKANLIĞI	Diğer-Söyleşi	11.03.2025	11.03.2025	Menteşe	Münazara Tanıtım Etkinliği	Ulusal	Fiziksel	70	Öğrenci
798	SAĞLIK KÜLTÜR VE SPOR DAİRE BAŞKANLIĞI	Diğer-Yemek	14.03.2025	14.03.2025	Marmaris	14 Mart Tıp Bayramı Yemeği	Ulusal	Fiziksel	100	Öğrenci
799	SAĞLIK KÜLTÜR VE SPOR DAİRE BAŞKANLIĞI	Söyleşi	17.03.2025	17.03.2025	Menteşe	Ülkemizde Motor Sporları	Ulusal	Fiziksel	70	Öğrenci
800	SAĞLIK KÜLTÜR VE SPOR DAİRE BAŞKANLIĞI	Diğer-Etkinlik	12.03.2025	12.03.2025	Menteşe	"Muğla Üniversite Bölüm Tanıtımı ve Kariyer Günleri"	Ulusal	Fiziksel	200	Öğrenci,Akademik Personel
801	SAĞLIK KÜLTÜR VE SPOR DAİRE BAŞKANLIĞI	Diğer-Program	16.03.2025	16.03.2025	Menteşe	18 Mart Çanakkale Zaferi ve Şehitleri Anmma Programı Etkinlikleri	Ulusal	Fiziksel	600	Öğrenci,Akademik Personel,İdari Personel
802	SAĞLIK KÜLTÜR VE SPOR DAİRE BAŞKANLIĞI	Diğer-Eğitim	17.03.2025	21.04.2025	Menteşe	Dans Eğitimi	Ulusal	Fiziksel	100	Öğrenci
803	SAĞLIK KÜLTÜR VE SPOR DAİRE BAŞKANLIĞI	Diğer-Gösteri	18.06.2025	18.06.2025	Menteşe	"Yıl Sonu Gösterisi"	Ulusal	Fiziksel	300	Öğrenci,Akademik Personel,İdari Personel,Halk
804	SAĞLIK KÜLTÜR VE SPOR DAİRE BAŞKANLIĞI	Tiyatro	26.03.2025	26.03.2025	Menteşe	"Hacıvat Karagöz Bizimle"	Ulusal	Fiziksel	300	Öğrenci,Akademik Personel,İdari Personel,Halk
805	SAĞLIK KÜLTÜR VE SPOR DAİRE BAŞKANLIĞI	Diğer-Toplantı	03.04.2025	05.04.2025	Menteşe	ERA-MIN3 POTASSAL Projesi TÜBİTAK 122NO59 Toplantısı	Ulusal	Fiziksel	250	Öğrenci,Akademik Personel
806	SAĞLIK KÜLTÜR VE SPOR DAİRE BAŞKANLIĞI	Diğer-Ders	14.04.2025	14.04.2025	Menteşe	CENG 3004 Software Engineering dersi	Ulusal	Fiziksel	200	Öğrenci,Akademik Personel
807	SAĞLIK KÜLTÜR VE SPOR DAİRE BAŞKANLIĞI	Diğer-Toplantı	26.04.2025	26.04.2025	Menteşe	"Organ Nakli Bölgesel Toplantı"	Ulusal	Fiziksel	1000	Öğrenci,Akademik Personel,İdari Personel,Halk
808	SAĞLIK KÜLTÜR VE SPOR DAİRE BAŞKANLIĞI	Diğer-Ders	17.04.2025	17.04.2025	Menteşe	MATH 1802 Calculus II dersi	Ulusal	Fiziksel	200	Öğrenci,Akademik Personel
809	SAĞLIK KÜLTÜR VE SPOR DAİRE BAŞKANLIĞI	Diğer-Ders	18.04.2025	18.04.2025	Menteşe	CENG 2034 Operating Systems dersi	Ulusal	Fiziksel	300	Öğrenci,Akademik Personel
810	SAĞLIK KÜLTÜR VE SPOR DAİRE BAŞKANLIĞI	Diğer-Etkinlik	05.05.2025	05.05.2025	Menteşe	Dijitalleşme çağında Türkiye ve Dünya Haberleşme ve Siber Güvenlik" konulu etkinlik	Ulusal	Fiziksel	300	Öğrenci,Akademik Personel,İdari Personel
811	SAĞLIK KÜLTÜR VE SPOR DAİRE BAŞKANLIĞI	Diğer-Etkinlik	23.05.2025	24.05.2025	Menteşe	"Kariyer Günleri Etkinliği "	Ulusal	Fiziksel	200	Öğrenci,Akademik Personel

S. N	Birim	Faaliyet Türü	Faaliyetin Gerçekleştiği Tarih	Faaliyetin Bitiş Tarihi	Faaliyetin Gerçekleştiği Yer	Faaliyet Adı	Ulusal/ Uluslararası	Fiziksel/ Çevrimiçi	Katılım . Sayısı	Hedef Kitle
812	SAĞLIK KÜLTÜR VE SPOR DAİRE BAŞKANLIĞI	Diğer-Tören	23.06.2025	23.06.2025	Menteşe	"2024-2025 Eğitim-Öğretim Yılı Mezuniyet Töreni"	Ulusal	Fiziksel	600	Öğrenci,Akademik Personel,İdari Personel,Halk
813	SAĞLIK KÜLTÜR VE SPOR DAİRE BAŞKANLIĞI	Diğer-Oryantiring	09.03.2025	09.03.2025	Menteşe	Eski Muğla Sokaklarında Oryantiring	Ulusal	Fiziksel	80	Öğrenci
814	SAĞLIK KÜLTÜR VE SPOR DAİRE BAŞKANLIĞI	Dans ve Film Gösterimi	14.03.2025	14.03.2025	Menteşe	"Interstellar"	Ulusal	Fiziksel	70	Öğrenci
815	SAĞLIK KÜLTÜR VE SPOR DAİRE BAŞKANLIĞI	Seminer	12.03.2025	12.03.2025	Milas	İstiklal Marşına Doğru Çelik Çekirdek Anadolu	Ulusal	Fiziksel	100	Öğrenci,Akademik Personel,İdari Personel,Halk
816	SAĞLIK KÜLTÜR VE SPOR DAİRE BAŞKANLIĞI	Diğer-Münazara	18.03.2025	18.03.2025	Menteşe	Kalp Mi Sever Beyin Mi Sever?	Ulusal	Fiziksel	70	Öğrenci
817	SAĞLIK KÜLTÜR VE SPOR DAİRE BAŞKANLIĞI	Panel	14.03.2025	14.03.2025	Menteşe	Zoonozlar&Biyogüvenlik Paneli	Ulusal	Fiziksel	100	Öğrenci
818	SAĞLIK KÜLTÜR VE SPOR DAİRE BAŞKANLIĞI	Diğer-Sahur Programı	13.03.2025	13.03.2025	Menteşe	Sahur Programı	Ulusal	Fiziksel	70	Öğrenci
819	SAĞLIK KÜLTÜR VE SPOR DAİRE BAŞKANLIĞI	Diğer-Tartışma	14.03.2025	14.03.2025	Menteşe	Haydi Kafede Tartışalım	Ulusal	Fiziksel	40	Öğrenci
820	SAĞLIK KÜLTÜR VE SPOR DAİRE BAŞKANLIĞI	Konferans	11.03.2025	12.03.2025	Menteşe	BBT/IEEE Staj Etkinliği	Ulusal	Fiziksel	70	Öğrenci
821	SAĞLIK KÜLTÜR VE SPOR DAİRE BAŞKANLIĞI	Diğer-Dil Atölyesi	10.03.2025	10.03.2025	Menteşe	Korece Dil Atölyeleri	Ulusal	Fiziksel	70	Öğrenci
822	SAĞLIK KÜLTÜR VE SPOR DAİRE BAŞKANLIĞI	Diğer-Dil Atölyesi	17.03.2025	17.03.2025	Menteşe	Korece Dil Atölyeleri	Ulusal	Fiziksel	45	Öğrenci
823	SAĞLIK KÜLTÜR VE SPOR DAİRE BAŞKANLIĞI	Diğer-Dil Atölyesi	24.03.2025	24.03.2025	Menteşe	Korece Dil Atölyeleri	Ulusal	Fiziksel	45	Öğrenci
824	SAĞLIK KÜLTÜR VE SPOR DAİRE BAŞKANLIĞI	Diğer-Etkinlik	18.06.2025	18.06.2025	Menteşe	Yıl Sonu Gösterisi	Ulusal	Fiziksel	600	Öğrenci,Akademik Personel,Halk,İdari Personel
825	SAĞLIK KÜLTÜR VE SPOR DAİRE BAŞKANLIĞI	Sempozyum ve Kongre	27.03.2025	27.03.2025	Menteşe	Kolorektal Kanser Farkındalığı Sempozyumu	Ulusal	Fiziksel	200	Öğrenci,Akademik Personel
826	SAĞLIK KÜLTÜR VE SPOR DAİRE BAŞKANLIĞI	Sempozyum ve Kongre	12.03.2025	12.03.2025	Menteşe	Dermotolojik Hastalıklara Yaklaşım" konulu sempozyum	Ulusal	Fiziksel	150	Öğrenci,Akademik Personel
827	SAĞLIK KÜLTÜR VE SPOR DAİRE BAŞKANLIĞI	Diğer-Dil Atölyesi	14.03.2025	14.03.2025	Menteşe	Japonca Dil Atölyeleri	Ulusal	Fiziksel	45	Öğrenci
828	SAĞLIK KÜLTÜR VE SPOR DAİRE BAŞKANLIĞI	Diğer-Dil Atölyesi	21.03.2025	21.03.2025	Menteşe	Japonca Dil Atölyeleri	Ulusal	Fiziksel	45	Öğrenci,Akademik Personel,İdari Personel
829	SAĞLIK KÜLTÜR VE SPOR DAİRE BAŞKANLIĞI	Diğer-Dil Atölyesi	28.03.2025	28.03.2025	Menteşe	Japonca Dil Atölyeleri	Ulusal	Fiziksel	45	Öğrenci,Akademik Personel,İdari Personel
830	SAĞLIK KÜLTÜR VE SPOR DAİRE BAŞKANLIĞI	Diğer-Speaking Club	10.03.2025	26.05.2025	Menteşe	Speaking Club	Ulusal	Fiziksel	45	Öğrenci
831	SAĞLIK KÜLTÜR VE SPOR DAİRE BAŞKANLIĞI	Spor Amaçlı Gezi	16.03.2025	16.03.2025	Menteşe	Bisiklet Turu	Ulusal	Fiziksel	30	Öğrenci
832	SAĞLIK KÜLTÜR VE SPOR DAİRE BAŞKANLIĞI	Diğer-Cerrahi Operasyon	18.03.2025	18.03.2025	Menteşe	Sütür Etkinliği	Ulusal	Fiziksel	30	Öğrenci
833	SAĞLIK KÜLTÜR VE SPOR DAİRE BAŞKANLIĞI	Dans ve Film Gösterimi	20.03.2025	20.03.2025	Fethiye	Sinema Gecesi	Ulusal	Fiziksel	30	Öğrenci
834	SAĞLIK KÜLTÜR VE SPOR DAİRE BAŞKANLIĞI	Söyleşi	25.03.2025	25.03.2025	Menteşe	Kooperatifçilik Söyleşisi	Ulusal	Fiziksel	60	Öğrenci

S. N	Birim	Faaliyet Türü	Faaliyetin Gerçekleştiği Tarih	Faaliyetin Bitiş Tarihi	Faaliyetin Gerçekleştiği Yer	Faaliyet Adı	Ulusal/ Uluslararası	Fiziksel/ Çevrimiçi	Katılım. Sayısı	Hedef Kitle
835	SAĞLIK KÜLTÜR VE SPOR DAİRE BAŞKANLIĞI	Söyleşi	27.03.2025	27.03.2025	Menteşe	Üniversite Yaşamında Karşılaşılan Psikolojik Zorluklar ve Çözüm Yolları	Ulusal	Fiziksel	70	Öğrenci
836	SAĞLIK KÜLTÜR VE SPOR DAİRE BAŞKANLIĞI	Diğer-Gösteri	04.04.2025	04.04.2025	Menteşe	Film Gösterisi	Ulusal	Fiziksel	250	Öğrenci,Akademik Personel,İdari Personel
837	SAĞLIK KÜLTÜR VE SPOR DAİRE BAŞKANLIĞI	Söyleşi	26.03.2025	26.03.2025	Menteşe	"Şiir Dinletisi ve Söyleşi" etkinliği,	Ulusal	Fiziksel	150	Öğrenci,Akademik Personel
838	SAĞLIK KÜLTÜR VE SPOR DAİRE BAŞKANLIĞI	Diğer-Ders	07.04.2025	07.04.2025	Menteşe	"Ruh ve Sanat" konulu dersi,	Ulusal	Fiziksel	250	Öğrenci,Akademik Personel
839	SAĞLIK KÜLTÜR VE SPOR DAİRE BAŞKANLIĞI	Diğer-Yarışma	12.04.2025	12.04.2025	Menteşe	"Umre Ödüllü Gençlik Bilgi Yarışması"	Ulusal	Fiziksel	100	Öğrenci
840	SAĞLIK KÜLTÜR VE SPOR DAİRE BAŞKANLIĞI	Diğer-Konser	25.04.2025	25.04.2025	Menteşe	"23Nisan Ulusal Egemenlik ve Çocuk Bayramı Koro-Orkestra Konseri" i	Ulusal	Fiziksel	600	Öğrenci,Akademik Personel,İdari Personel,Halk
841	SAĞLIK KÜLTÜR VE SPOR DAİRE BAŞKANLIĞI	Panel	27.03.2025	27.03.2025	Menteşe	"Yapay Zeka ve Felsefe" konulu panel	Ulusal	Fiziksel	200	Öğrenci,Akademik Personel,İdari Personel,Halk
842	SAĞLIK KÜLTÜR VE SPOR DAİRE BAŞKANLIĞI	Konser	09.03.2025	09.03.2025	Menteşe	"Dennis Jannik Sasse, Başak Bollmann ve Anna Mackrodit" isimli gitaristlerin konseri	Ulusal	Fiziksel	200	Öğrenci,Akademik Personel,İdari Personel,Halk
843	SAĞLIK KÜLTÜR VE SPOR DAİRE BAŞKANLIĞI	Söyleşi	24.03.2025	24.03.2025	Menteşe	Lale Manço Anlatıyor: Çağdaş Ozan Barış Manço	Ulusal	Fiziksel	200	Öğrenci,Akademik Personel,İdari Personel,Halk
844	SAĞLIK KÜLTÜR VE SPOR DAİRE BAŞKANLIĞI	Seminer	11.04.2025	11.04.2025	Menteşe	Biyoloji Felsefesine Giriş	Ulusal	Fiziksel	45	Öğrenci
845	SAĞLIK KÜLTÜR VE SPOR DAİRE BAŞKANLIĞI	Seminer	09.05.2025	09.05.2025	Menteşe	Karl Marx	Ulusal	Fiziksel	45	Öğrenci
846	SAĞLIK KÜLTÜR VE SPOR DAİRE BAŞKANLIĞI	Diğer-Münazara	18.03.2025	18.03.2025	Menteşe	Kalp Mi Sever Beyin Mi Sever?	Ulusal	Fiziksel	70	Öğrenci
847	SAĞLIK KÜLTÜR VE SPOR DAİRE BAŞKANLIĞI	Panel	14.03.2025	14.03.2025	Milas	Zoonozlar&Biyogüvenlik Paneli	Ulusal	Fiziksel	70	Öğrenci
848	SAĞLIK KÜLTÜR VE SPOR DAİRE BAŞKANLIĞI	Diğer-Sahur Programı	13.03.2025	13.03.2025	Menteşe	Sahur Programı	Ulusal	Fiziksel	45	Öğrenci
849	SAĞLIK KÜLTÜR VE SPOR DAİRE BAŞKANLIĞI	Diğer-Tartışma	14.03.2025	14.03.2025	Menteşe	Haydi Kafede Tartışalım	Ulusal	Fiziksel	35	Öğrenci
850	SAĞLIK KÜLTÜR VE SPOR DAİRE BAŞKANLIĞI	Konferans	11.03.2025	12.03.2025	Menteşe	BBT/IEEE Staj Etkinliği	Ulusal	Fiziksel	45	Öğrenci
851	SAĞLIK KÜLTÜR VE SPOR DAİRE BAŞKANLIĞI	Diğer-Dil Atölyesi	10.03.2025	24.03.2025	Menteşe	Korece Dil Atölyeleri	Ulusal	Fiziksel	35	Öğrenci
852	SAĞLIK KÜLTÜR VE SPOR DAİRE BAŞKANLIĞI	Diğer-Dil Atölyesi	14.03.2025	28.03.2025	Menteşe	Japonca Dil Atölyeleri	Ulusal	Fiziksel	45	Öğrenci
853	SAĞLIK KÜLTÜR VE SPOR DAİRE BAŞKANLIĞI	Diğer-Speaking Club	10.03.2025	26.05.2025	Menteşe	Speaking Club	Ulusal	Fiziksel	45	Öğrenci
854	SAĞLIK KÜLTÜR VE SPOR DAİRE BAŞKANLIĞI	Spor Amaçlı Gezi	16.03.2025	16.03.2025	Menteşe	Bisiklet Turu	Ulusal	Fiziksel	30	Öğrenci
855	SAĞLIK KÜLTÜR VE SPOR DAİRE BAŞKANLIĞI	Diğer-Cerrahi Operasyon	18.03.2025	18.03.2025	Menteşe	Sütür Etkinliği	Ulusal	Fiziksel	30	Öğrenci
856	SAĞLIK KÜLTÜR VE SPOR DAİRE BAŞKANLIĞI	Dans ve Film Gösterimi	20.03.2025	20.03.2025	Menteşe	Sinema Gecesi	Ulusal	Fiziksel	45	Öğrenci
857	SAĞLIK KÜLTÜR VE SPOR DAİRE BAŞKANLIĞI	Söyleşi	25.03.2025	25.03.2025	Menteşe	Kooperatifçilik Söyleşisi	Ulusal	Fiziksel	45	Öğrenci

S. N	Birim	Faaliyet Türü	Faaliyetin Gerçekleştiği Tarih	Faaliyetin Bitiş Tarihi	Faaliyetin Gerçekleştiği Yer	Faaliyet Adı	Ulusal/ Uluslararası	Fiziksel/ Çevrimiçi	Katılım. Sayısı	Hedef Kitle
858	SAĞLIK KÜLTÜR VE SPOR DAİRE BAŞKANLIĞI	Söyleşi	27.03.2025	27.03.2025	Menteşe	Üniversite Yaşamında Karşılaşılan Psikolojik Zorluklar ve Çözüm Yolları	Ulusal	Fiziksel	70	Öğrenci
859	SAĞLIK KÜLTÜR VE SPOR DAİRE BAŞKANLIĞI	Söyleşi	27.03.2025	27.03.2025	Menteşe	Şiir ve Yorum	Ulusal	Fiziksel	60	Öğrenci
860	SAĞLIK KÜLTÜR VE SPOR DAİRE BAŞKANLIĞI	Diğer-Gezi	11.04.2025	13.04.2025	İl Dışı	Anadolu'nun Ege'ye Açılan Mirası Kültür Turu	Ulusal	Fiziksel	30	Öğrenci
861	SAĞLIK KÜLTÜR VE SPOR DAİRE BAŞKANLIĞI	Konferans	18.04.2025	19.04.2025	Menteşe	İnternet Haftası '25	Ulusal	Fiziksel	300	Öğrenci
862	SAĞLIK KÜLTÜR VE SPOR DAİRE BAŞKANLIĞI	Panel	15.05.2025	15.05.2025	Menteşe	Edebiyat ve Estetik	Ulusal	Fiziksel	70	Öğrenci
863	SAĞLIK KÜLTÜR VE SPOR DAİRE BAŞKANLIĞI	Diğer-Okuma Kulübü Etkinliği	13.03.2025	13.03.2025	Menteşe	Okuma Kulübü Etkinliği	Ulusal	Fiziksel	30	Öğrenci
864	SAĞLIK KÜLTÜR VE SPOR DAİRE BAŞKANLIĞI	Tiyatro	09.04.2025	09.04.2025	Menteşe	Şekspir'in Arka Bahçesi	Ulusal	Fiziksel	200	Öğrenci,Akademik Personel,İdari Personel,Halk
865	SAĞLIK KÜLTÜR VE SPOR DAİRE BAŞKANLIĞI	Söyleşi	26.03.2025	26.03.2025	Menteşe	Şiir Dinletisi ve Söyleşi	Ulusal	Fiziksel	100	Öğrenci,Akademik Personel,İdari Personel
866	SAĞLIK KÜLTÜR VE SPOR DAİRE BAŞKANLIĞI	Diğer-Okuma Kulübü Etkinliği	24.04.2025	24.04.2025	Menteşe	Okuma Kulübü Etkinliği	Ulusal	Fiziksel	35	Öğrenci
867	SAĞLIK KÜLTÜR VE SPOR DAİRE BAŞKANLIĞI	Diğer-Ders	07.04.2025	07.04.2025	Menteşe	Ruh ve Sanat konulu ders	Ulusal	Fiziksel	250	Öğrenci,Akademik Personel
868	SAĞLIK KÜLTÜR VE SPOR DAİRE BAŞKANLIĞI	Diğer-Etkinlik	09.04.2025	09.04.2025	Menteşe	Ses Meditasyonu etkinliği	Ulusal	Fiziksel	100	Öğrenci,Akademik Personel
869	SAĞLIK KÜLTÜR VE SPOR DAİRE BAŞKANLIĞI	Diğer-Okuma Kulübü Etkinliği	29.05.2025	29.05.2025	Menteşe	Okuma Kulübü Etkinliği	Ulusal	Fiziksel	30	Öğrenci
870	SAĞLIK KÜLTÜR VE SPOR DAİRE BAŞKANLIĞI	Diğer-80'ler Karaoke Etkinliği	19.03.2025	19.03.2025	Bodrum	80'ler Karaoke Etkinliği	Ulusal	Fiziksel	30	Öğrenci
871	SAĞLIK KÜLTÜR VE SPOR DAİRE BAŞKANLIĞI	Konferans	19.03.2025	19.03.2025	Menteşe	MI-Based Approach for Automatic Theft Detection	Ulusal	Fiziksel	50	Öğrenci
872	SAĞLIK KÜLTÜR VE SPOR DAİRE BAŞKANLIĞI	Diğer-Dans Çalışmaları	19.03.2025	01.06.2025	Menteşe	Dans Çalışmaları	Ulusal	Fiziksel	45	Öğrenci
873	SAĞLIK KÜLTÜR VE SPOR DAİRE BAŞKANLIĞI	Seminer	19.03.2025	19.03.2025	Menteşe	Farklı Meslek Grupları İçin Yabancı Dil Öğrenme Süreçlerinin Yönetimi Semineri	Ulusal	Fiziksel	45	Öğrenci
874	SAĞLIK KÜLTÜR VE SPOR DAİRE BAŞKANLIĞI	Diğer-Etkinlik	16.04.2025	16.04.2025	Menteşe	"3. Aşçılık Festivali"	Ulusal	Fiziksel	50	Öğrenci,Akademik Personel
875	SAĞLIK KÜLTÜR VE SPOR DAİRE BAŞKANLIĞI	Konferans	20.03.2025	20.03.2025	Elektronik Ortam	Sporda Fizyoterapist Olmak "Kariyer Yolları ve İlk Adımlar"	Ulusal	Çevrim İçi	150	Öğrenci
876	SAĞLIK KÜLTÜR VE SPOR DAİRE BAŞKANLIĞI	Dans ve Film Gösterimi	20.03.2025	20.03.2025	Menteşe	Ateşböceklerinin Mezarı	Ulusal	Fiziksel	45	Öğrenci
877	SAĞLIK KÜLTÜR VE SPOR DAİRE BAŞKANLIĞI	Diğer-Ders	14.04.2025	14.04.2025	Menteşe	"EEE 2006 Electronics II" dersinin	Ulusal	Fiziksel	100	Öğrenci,Akademik Personel
878	SAĞLIK KÜLTÜR VE SPOR DAİRE BAŞKANLIĞI	Konferans	21.03.2025	21.03.2025	Menteşe	Solana Allstars Buluşması	Ulusal	Fiziksel	150	Öğrenci
879	SAĞLIK KÜLTÜR VE SPOR DAİRE BAŞKANLIĞI	Diğer-Eğitim	09.04.2025	10.04.2025	Menteşe	"Temel Yangın Eğitimi ve Sivil Savunma ve Acil"	Ulusal	Fiziksel	750	Öğrenci,Akademik Personel,İdari Personel,Halk
880	SAĞLIK KÜLTÜR VE SPOR DAİRE BAŞKANLIĞI	Diğer-Toplantı	21.03.2025	21.03.2025	Menteşe	ÜNİDES Değerlendirme Toplantısı	Ulusal	Fiziksel	45	Öğrenci
881	SAĞLIK KÜLTÜR VE SPOR DAİRE BAŞKANLIĞI	Diğer-Etkinlik	28.03.2025	28.03.2025	Menteşe	İftar Yemeği	Ulusal	Fiziksel	600	Öğrenci,Akademik Personel,İdari Personel

S. N	Birim	Faaliyet Türü	Faaliyetin Gerçekleştiğ i Tarih	Faaliyetin Bitiş Tarihi	Faaliyetin Gerçekleştiği Yer	Faaliyet Adı	Ulusal/ Uluslararası	Fiziksel/ Çevrimiçi	Katılım . Sayısı	Hedef Kitle
882	SAĞLIK KÜLTÜR VE SPOR DAİRE BAŞKANLIĞI	Diğer-Ağaç Dikme Etkinliği	21.03.2025	21.03.2025	Menteşe	Ağaç Dikme Etkinliği	Ulusal	Fiziksel	40	Öğrenci
883	SAĞLIK KÜLTÜR VE SPOR DAİRE BAŞKANLIĞI	Diğer-Eğitim	07.04.2025	24.04.2025	Milas	TGS Yer Hizmetleri Eğitimi	Ulusal	Fiziksel	600	Öğrenci,Akademik Personel
884	SAĞLIK KÜLTÜR VE SPOR DAİRE BAŞKANLIĞI	Diğer-İftar Yemeği	21.03.2025	21.03.2025	Menteşe	İftar Yemeği	Ulusal	Fiziksel	40	Öğrenci,Akademik Personel
885	SAĞLIK KÜLTÜR VE SPOR DAİRE BAŞKANLIĞI	Diğer-Sınav	17.05.2025	18.05.2025	Menteşe	"Özde bir Türkiye Geneli YKS Son Prova Sınavı"	Ulusal	Fiziksel	300	Öğrenci,Akademik Personel
886	SAĞLIK KÜLTÜR VE SPOR DAİRE BAŞKANLIĞI	Diğer-Stant Çalışması	20.03.2025	20.03.2025	Menteşe	Kur'an-ı Kerim Meali ve Namaz Hocası El Kitabı Dağıtımı	Ulusal	Fiziksel	100	Öğrenci,Halk
887	SAĞLIK KÜLTÜR VE SPOR DAİRE BAŞKANLIĞI	Konser	17.05.2025	17.05.2025	Menteşe	'Gençlik Konseri' Prova	Ulusal	Fiziksel	0	Öğrenci,Akademik Personel
888	SAĞLIK KÜLTÜR VE SPOR DAİRE BAŞKANLIĞI	Konser	20.05.2025	20.05.2025	Menteşe	'Gençlik Konseri'	Ulusal	Fiziksel	600	Öğrenci,Akademik Personel,İdari Personel,Halk
889	SAĞLIK KÜLTÜR VE SPOR DAİRE BAŞKANLIĞI	Diğer-Kamp	21.03.2025	23.03.2025	Ula	Kamp (Akyaka Bahar Kampı)	Ulusal	Fiziksel	180	Öğrenci
890	SAĞLIK KÜLTÜR VE SPOR DAİRE BAŞKANLIĞI	Diğer-Streetball Etkinliği	21.03.2025	21.05.2025	Menteşe	Streetball Etkinliği	Ulusal	Fiziksel	45	Öğrenci
891	SAĞLIK KÜLTÜR VE SPOR DAİRE BAŞKANLIĞI	Spor Amaçlı Gezi	23.03.2025	23.03.2025	Bodrum	Akvaryum Koyu Doğa Yürüyüşü	Ulusal	Fiziksel	45	Öğrenci
892	SAĞLIK KÜLTÜR VE SPOR DAİRE BAŞKANLIĞI	Konferans	24.03.2025	24.03.2025	Menteşe	Gelecek Kariyerinizi Yönetin- 2025	Ulusal	Fiziksel	70	Öğrenci
893	SAĞLIK KÜLTÜR VE SPOR DAİRE BAŞKANLIĞI	Diğer-Tören	30.04.2025	30.04.2025	Menteşe	"Yarışma Töreni"	Ulusal	Fiziksel	600	Öğrenci,Akademik Personel,İdari Personel,Halk
894	SAĞLIK KÜLTÜR VE SPOR DAİRE BAŞKANLIĞI	Konser	31.05.2025	31.05.2025	Menteşe	"Öğrenci Konseri"	Ulusal	Fiziksel	1000	Öğrenci,Akademik Personel,İdari Personel,Halk
895	SAĞLIK KÜLTÜR VE SPOR DAİRE BAŞKANLIĞI	Panel	15.04.2025	15.04.2025	Menteşe	"Turizm Bakanlar Paneli"	Ulusal	Fiziksel	150	Öğrenci,Akademik Personel
896	SAĞLIK KÜLTÜR VE SPOR DAİRE BAŞKANLIĞI	Konser	13.05.2025	14.05.2025	Menteşe	"Hande Yener Konseri"	Ulusal	Fiziksel	0	Diğer
897	SAĞLIK KÜLTÜR VE SPOR DAİRE BAŞKANLIĞI	Konser	15.05.2025	15.05.2025	Menteşe	"Hande Yener Konseri"	Ulusal	Fiziksel	1000	Öğrenci,Akademik Personel,İdari Personel,Halk
898	SAĞLIK KÜLTÜR VE SPOR DAİRE BAŞKANLIĞI	Seminer	21.04.2025	21.04.2025	Menteşe	"Öğrenme-Öğretme ve Araştırmada Yapay Zeka Kullanımı Eğitimi" Semineri	Ulusal	Fiziksel	150	Öğrenci,Akademik Personel
899	SAĞLIK KÜLTÜR VE SPOR DAİRE BAŞKANLIĞI	Konferans	25.03.2025	25.03.2025	Menteşe	TGB Genel Başkanı Kayahan ÇETİN'in Katılımı ile Atatürk Milliyetçiliği	Ulusal	Fiziksel	50	Öğrenci
900	SAĞLIK KÜLTÜR VE SPOR DAİRE BAŞKANLIĞI	Diğer-Farkındalık Etkinliği	26.03.2025	26.03.2025	Menteşe	Kampüsümde Kadir Gecesi	Ulusal	Fiziksel	45	Öğrenci
901	SAĞLIK KÜLTÜR VE SPOR DAİRE BAŞKANLIĞI	Dans ve Film Gösterimi	26.03.2025	26.03.2025	Menteşe	Şempaze Belgesel Gösterimi	Ulusal	Fiziksel	45	Öğrenci
902	SAĞLIK KÜLTÜR VE SPOR DAİRE BAŞKANLIĞI	Diğer-Tartışma Etkinliği	11.04.2025	11.04.2025	Menteşe	Prof. Dr. Mehmet Elgin İle Biyoloji Felsefesi Tartışma Etkinliği	Ulusal	Fiziksel	45	Öğrenci
903	SAĞLIK KÜLTÜR VE SPOR DAİRE BAŞKANLIĞI	Seminer	14.04.2025	14.04.2025	Menteşe	CV Yazma Semineri	Ulusal	Fiziksel	45	Öğrenci
904	SAĞLIK KÜLTÜR VE SPOR DAİRE BAŞKANLIĞI	Seminer	21.04.2025	21.04.2025	Menteşe	Mülakat Teknikleri Semineri	Ulusal	Fiziksel	50	Öğrenci
905	SAĞLIK KÜLTÜR VE SPOR DAİRE BAŞKANLIĞI	Seminer	28.04.2025	28.04.2025	Menteşe	İş Sağlığı Ve Güvenliği Semineri	Ulusal	Fiziksel	50	Öğrenci

S. N	Birim	Faaliyet Türü	Faaliyetin Gerçekleştiği Tarih	Faaliyetin Bitiş Tarihi	Faaliyetin Gerçekleştiği Yer	Faaliyet Adı	Ulusal/ Uluslararası	Fiziksel/ Çevrimiçi	Katılım. Sayısı	Hedef Kitle
906	SAĞLIK KÜLTÜR VE SPOR DAİRE BAŞKANLIĞI	Seminer	05.05.2025	05.05.2025	Menteşe	Gıda Laboratuvarlarında Biyologların Yeri Semineri	Ulusal	Fiziksel	50	Öğrenci
907	SAĞLIK KÜLTÜR VE SPOR DAİRE BAŞKANLIĞI	Seminer	06.05.2025	06.05.2025	Menteşe	Ev Sahibi-Parazit Etkileşimleri Ve Cestod(Şerit) İle Nematod(Yuvarlak Solucan) Enfeksiyonlarının Patolojik Etkileri Semineri	Ulusal	Fiziksel	45	Öğrenci
908	SAĞLIK KÜLTÜR VE SPOR DAİRE BAŞKANLIĞI	Seminer	12.05.2025	12.05.2025	Menteşe	Sektörel Bakış Açısı İle Biyoinformatik Semineri	Ulusal	Fiziksel	50	Öğrenci
909	SAĞLIK KÜLTÜR VE SPOR DAİRE BAŞKANLIĞI	Seminer	29.05.2025	29.05.2025	Menteşe	Botanikte Girişimcilik Semineri	Ulusal	Fiziksel	50	Öğrenci
910	SAĞLIK KÜLTÜR VE SPOR DAİRE BAŞKANLIĞI	Seminer	30.05.2025	30.05.2025	Elektronik Ortam	İşe Alım Örneklemesi	Ulusal	Çevrim İçi	70	Öğrenci
911	SAĞLIK KÜLTÜR VE SPOR DAİRE BAŞKANLIĞI	Dans ve Film Gösterimi	08.04.2025	08.04.2025	Menteşe	Şeytanın Avukatı	Ulusal	Fiziksel	70	Öğrenci
912	SAĞLIK KÜLTÜR VE SPOR DAİRE BAŞKANLIĞI	Diğer-Speaking Club	09.04.2025	09.04.2025	Menteşe	Speaking Club	Ulusal	Fiziksel	35	Öğrenci
913	SAĞLIK KÜLTÜR VE SPOR DAİRE BAŞKANLIĞI	Diğer-Speaking Club	16.04.2025	16.04.2025	Menteşe	Speaking Club	Ulusal	Fiziksel	30	Öğrenci
914	SAĞLIK KÜLTÜR VE SPOR DAİRE BAŞKANLIĞI	Diğer-Speaking Club	23.04.2025	23.04.2025	Menteşe	Speaking Club	Ulusal	Fiziksel	40	Öğrenci
915	SAĞLIK KÜLTÜR VE SPOR DAİRE BAŞKANLIĞI	Diğer-Speaking Club	30.04.2025	30.04.2025	Menteşe	Speaking Club	Ulusal	Fiziksel	45	Öğrenci
916	SAĞLIK KÜLTÜR VE SPOR DAİRE BAŞKANLIĞI	Diğer-Sağlık Turnesi	19.04.2025	19.04.2025	Menteşe	Sağlık Turnesi	Ulusal	Fiziksel	200	Halk
917	SAĞLIK KÜLTÜR VE SPOR DAİRE BAŞKANLIĞI	Söyleşi	24.04.2025	24.04.2025	Menteşe	"Türkiye Aile Yılı Söyleşi"	Ulusal	Fiziksel	700	Öğrenci,Akademik Personel,Halk,İdari Personel
918	SAĞLIK KÜLTÜR VE SPOR DAİRE BAŞKANLIĞI	Diğer-Toplantı	31.05.2025	31.05.2025	Menteşe	"ELCDUlusal Endoskopik Laparoskopik Cerrahi Derneği Bölgesel Toplantısı"	Ulusal	Fiziksel	180	Öğrenci,Akademik Personel
919	SAĞLIK KÜLTÜR VE SPOR DAİRE BAŞKANLIĞI	Diğer-Gösteri	30.06.2025	30.06.2025	Menteşe	"Kültür, Sanat ve Mezuniyet Gösterileri"	Ulusal	Fiziksel	800	Öğrenci,Akademik Personel,İdari Personel,Halk
920	SAĞLIK KÜLTÜR VE SPOR DAİRE BAŞKANLIĞI	Diğer-Etkinlik	28.05.2025	28.05.2025	Menteşe	"Aşkın Şiir Hali" temalı şiir dinletisi	Ulusal	Fiziksel	250	Öğrenci,Akademik Personel,İdari Personel,Halk
921	SAĞLIK KÜLTÜR VE SPOR DAİRE BAŞKANLIĞI	Diğer-Eğitim	16.04.2025	16.04.2025	Menteşe	"AR-GE" eğitimleri	Ulusal	Fiziksel	100	Öğrenci,Akademik Personel
922	SAĞLIK KÜLTÜR VE SPOR DAİRE BAŞKANLIĞI	Seminer	21.05.2025	21.05.2025	Menteşe	"Dijital Farkındalık Haftası" etkinlikleri kapsamında seminerler	Ulusal	Fiziksel	600	Öğrenci,Akademik Personel
923	SAĞLIK KÜLTÜR VE SPOR DAİRE BAŞKANLIĞI	Seminer	28.05.2025	28.05.2025	Menteşe	"Dijital Farkındalık Haftası" etkinlikleri kapsamında seminerler	Ulusal	Fiziksel	600	Öğrenci,Akademik Personel
924	SAĞLIK KÜLTÜR VE SPOR DAİRE BAŞKANLIĞI	Konser	27.05.2025	27.05.2025	Menteşe	"UNUTULMAYANLAR" temalı konser i	Ulusal	Fiziksel	800	Öğrenci,Akademik Personel,İdari Personel,Halk
925	SAĞLIK KÜLTÜR VE SPOR DAİRE BAŞKANLIĞI	Diğer-Ziyaret Etkinliği	30.04.2025	30.04.2025	Menteşe	Ziyaret	Ulusal	Fiziksel	60	Öğrenci
926	SAĞLIK KÜLTÜR VE SPOR DAİRE BAŞKANLIĞI	Diğer-Etkinlik	28.04.2025	28.04.2025	Menteşe	"Ofis Çalışanları İçin Koruyucu Ergonomik Prensipler ve Egzersiz Yaklaşımları"	Ulusal	Fiziksel	200	Öğrenci,Akademik Personel
927	SAĞLIK KÜLTÜR VE SPOR DAİRE BAŞKANLIĞI	Seminer	17.04.2025	17.04.2025	Menteşe	"OVE Kullanıcı Eğitim Semineri"	Uluslararası	Fiziksel	250	Öğrenci,Akademik Personel

S. N	Birim	Faaliyet Türü	Faaliyetin Gerçekleştiği Tarih	Faaliyetin Bitiş Tarihi	Faaliyetin Gerçekleştiği Yer	Faaliyet Adı	Ulusal/ Uluslararası	Fiziksel/ Çevrimiçi	Katılım. Sayısı	Hedef Kitle
928	SAĞLIK KÜLTÜR VE SPOR DAİRE BAŞKANLIĞI	Diğer-Etkinlik	19.04.2025	19.04.2025	Menteşe	"En Muğla Ödül Törenleri Gala Gecesi" etkinliği	Ulusal	Fiziksel	600	Öğrenci,Akademik Personel,İdari Personel,Halk
929	SAĞLIK KÜLTÜR VE SPOR DAİRE BAŞKANLIĞI	Diğer-Eğitim	14.04.2025	15.04.2025	Milas	"TGS Yer Hizmetleri Firması Eğitimi"	Ulusal	Fiziksel	200	Öğrenci,Akademik Personel
930	SAĞLIK KÜLTÜR VE SPOR DAİRE BAŞKANLIĞI	Seminer	15.05.2025	15.05.2025	Menteşe	"Tez Yazma Eğitimi" Semineri	Ulusal	Fiziksel	100	Öğrenci,Akademik Personel
931	SAĞLIK KÜLTÜR VE SPOR DAİRE BAŞKANLIĞI	Diğer-Tören	23.06.2025	23.06.2025	Menteşe	"2024-2025 Eğitim-Öğretim Yılı Mezuniyet Töreni"	Ulusal	Fiziksel	300	Öğrenci,Akademik Personel,İdari Personel,Halk
932	SAĞLIK KÜLTÜR VE SPOR DAİRE BAŞKANLIĞI	Seminer	11.04.2025	11.04.2025	Menteşe	Darwin'den Modern Senteze Evrim Teorisinin Evrimi	Ulusal	Fiziksel	50	Öğrenci
933	SAĞLIK KÜLTÜR VE SPOR DAİRE BAŞKANLIĞI	Seminer	13.04.2025	13.04.2025	Menteşe	Enerji Zirvesi	Ulusal	Fiziksel	100	Öğrenci
934	SAĞLIK KÜLTÜR VE SPOR DAİRE BAŞKANLIĞI	Söyleşi	18.04.2025	18.04.2025	Menteşe	Nilüfer ERKAN ile "Sanat Tarihçi Nasıl Fotoğraf Çeker?"	Ulusal	Fiziksel	70	Öğrenci
935	SAĞLIK KÜLTÜR VE SPOR DAİRE BAŞKANLIĞI	Diğer-Kurultay	26.04.2025	28.04.2025	Marmaris	EMSA Türkiye Ulusal İlkbahar Kurultayı	Ulusal	Fiziksel	70	Öğrenci
936	SAĞLIK KÜLTÜR VE SPOR DAİRE BAŞKANLIĞI	Konferans	22.05.2025	22.05.2025	Menteşe	Bilim Dili Olarak Türkçe	Ulusal	Fiziksel	100	Öğrenci
937	SAĞLIK KÜLTÜR VE SPOR DAİRE BAŞKANLIĞI	Diğer-Koro ve Müzik Atölyesi	26.03.2025	26.03.2025	Menteşe	Koro ve Müzik Atölyesi	Ulusal	Fiziksel	45	Öğrenci
938	SAĞLIK KÜLTÜR VE SPOR DAİRE BAŞKANLIĞI	Spor Amaçlı Gezi	23.03.2025	23.03.2025	Menteşe	Bisiklet Turu	Ulusal	Fiziksel	30	Öğrenci
939	SAĞLIK KÜLTÜR VE SPOR DAİRE BAŞKANLIĞI	Seminer	21.03.2025	21.03.2025	Menteşe	Prens Sabahattin'in "Türkiye Nasıl Kurtulabilir?" Kitabının İncelenmesi	Ulusal	Fiziksel	60	Öğrenci
940	SAĞLIK KÜLTÜR VE SPOR DAİRE BAŞKANLIĞI	Diğer-Etkinlik	26.06.2025	26.06.2025	Menteşe	2024-2025 Eğitim Öğretim Yılı Mezuniyet Töreni	Ulusal	Fiziksel	600	Öğrenci,Akademik Personel,İdari Personel,Halk
941	SAĞLIK KÜLTÜR VE SPOR DAİRE BAŞKANLIĞI	Diğer-Etkinlik	22.04.2025	25.04.2025	Menteşe	"Tanıtım Faaliyetleri"	Ulusal	Fiziksel	300	Öğrenci,Akademik Personel,İdari Personel,Halk
942	SAĞLIK KÜLTÜR VE SPOR DAİRE BAŞKANLIĞI	Diğer-Kongre	22.04.2025	27.04.2025	İl Dışı	UDEMKO- Ulusal Disiplinerarası Erken Çocuklukta Müdahale Kongresi	Ulusal	Fiziksel	2	Öğrenci
943	SAĞLIK KÜLTÜR VE SPOR DAİRE BAŞKANLIĞI	Diğer-Eğitici Aktivite	26.03.2025	26.03.2025	Menteşe	Digital 101	Ulusal	Fiziksel	45	Öğrenci
944	SAĞLIK KÜLTÜR VE SPOR DAİRE BAŞKANLIĞI	Diğer-Atölye	27.03.2025	27.03.2025	Menteşe	Drama ile Şiir	Ulusal	Fiziksel	40	Öğrenci
945	SAĞLIK KÜLTÜR VE SPOR DAİRE BAŞKANLIĞI	Konferans	24.03.2025	24.03.2025	Yatağan	Kent Planlama	Ulusal	Fiziksel	70	Öğrenci
946	SAĞLIK KÜLTÜR VE SPOR DAİRE BAŞKANLIĞI	Dans ve Film Gösterimi	25.03.2025	25.03.2025	Milas	"Bal Ülkesi"	Ulusal	Fiziksel	70	Öğrenci
947	SAĞLIK KÜLTÜR VE SPOR DAİRE BAŞKANLIĞI	Diğer-Kulübe Yapımı	13.04.2025	13.04.2025	Milas	Dünya Sokak Hayvanlarını Koruma Günü Etkinliği	Ulusal	Fiziksel	30	Öğrenci
948	SAĞLIK KÜLTÜR VE SPOR DAİRE BAŞKANLIĞI	Seminer	15.04.2025	15.04.2025	Menteşe	Fatma Batu ile "Sanat Tarihinde Görsel Düşünmek: Illustrator Kullanımı"	Ulusal	Fiziksel	70	Öğrenci
949	SAĞLIK KÜLTÜR VE SPOR DAİRE BAŞKANLIĞI	Diğer-Kapasite Geliştirmeye Yönelik Etkinlik	18.04.2025	18.04.2025	Milas	Dünya Sokak Hayvanlarını Koruma Günü Etkinliği	Ulusal	Fiziksel	60	Öğrenci
950	SAĞLIK KÜLTÜR VE SPOR DAİRE BAŞKANLIĞI	Söyleşi	22.04.2025	22.04.2025	Menteşe	Rektör Hoca ile Söyleşi	Ulusal	Fiziksel	150	Öğrenci

S. N	Birim	Faaliyet Türü	Faaliyetin Gerçekleştiği Tarih	Faaliyetin Bitiş Tarihi	Faaliyetin Gerçekleştiği Yer	Faaliyet Adı	Ulusal/ Uluslararası	Fiziksel/ Çevrimiçi	Katılım . Sayısı	Hedef Kitle
951	SAĞLIK KÜLTÜR VE SPOR DAİRE BAŞKANLIĞI	Teknik Gezi	26.04.2025	26.04.2025	Milas	Sahil Temizleme Etkinliği ve Kuş Gözlemciliği	Ulusal	Fiziksel	45	Öğrenci
952	SAĞLIK KÜLTÜR VE SPOR DAİRE BAŞKANLIĞI	Diğer-Yarışma	12.05.2025	12.05.2025	Menteşe	10. Geleneksel Ödüllü Şiir Yarışması	Ulusal	Fiziksel	100	Öğrenci
953	SAĞLIK KÜLTÜR VE SPOR DAİRE BAŞKANLIĞI	Turnuva	05.05.2025	05.05.2025	Menteşe	Satranç Turnuvası	Ulusal	Fiziksel	70	Öğrenci
954	SAĞLIK KÜLTÜR VE SPOR DAİRE BAŞKANLIĞI	Teknik Gezi	22.04.2025	22.04.2025	Yatağan	Taşlara Kazınan Sesler	Ulusal	Fiziksel	35	Öğrenci
955	SAĞLIK KÜLTÜR VE SPOR DAİRE BAŞKANLIĞI	Teknik Gezi	06.05.2025	06.05.2025	Datça	Taşlara Kazınan Sesler	Ulusal	Fiziksel	35	Öğrenci
956	SAĞLIK KÜLTÜR VE SPOR DAİRE BAŞKANLIĞI	Teknik Gezi	16.04.2025	16.04.2025	Fethiye	Fethiye İnceleme Gezisi	Ulusal	Fiziksel	45	Öğrenci
957	SAĞLIK KÜLTÜR VE SPOR DAİRE BAŞKANLIĞI	Diğer-Toplantı	05.05.2025	05.05.2025	Menteşe	"Dalaman 1. Kafile Hacıları ile Tanışma ve Bilgilendirme" toplantısı	Ulusal	Fiziksel	150	İdari Personel,Halk
958	SAĞLIK KÜLTÜR VE SPOR DAİRE BAŞKANLIĞI	Diğer-Eğitim	05.05.2025	12.05.2025	Milas	“TGS Yer Hizmetleri Firması Eğitimi”	Ulusal	Fiziksel	100	Diğer
959	SAĞLIK KÜLTÜR VE SPOR DAİRE BAŞKANLIĞI	Konferans	12.05.2025	14.05.2025	Menteşe	"Ruh ve Sanat" ve "Ses Meditasyon" konulu Ders ve Konferans	Ulusal	Fiziksel	200	Öğrenci,Akademik Personel
960	SAĞLIK KÜLTÜR VE SPOR DAİRE BAŞKANLIĞI	Diğer-Etkinlik	14.05.2025	14.05.2025	Menteşe	"Gençler Kampüste II" etkinliği	Ulusal	Fiziksel	200	Öğrenci,Akademik Personel
961	SAĞLIK KÜLTÜR VE SPOR DAİRE BAŞKANLIĞI	Tiyatro	14.05.2025	14.05.2025	Menteşe	"Ah Şu Geceler" adlı tiyatro oyunu	Ulusal	Fiziksel	200	Öğrenci,Akademik Personel,İdari Personel,Halk
962	SAĞLIK KÜLTÜR VE SPOR DAİRE BAŞKANLIĞI	Diğer-Sınav	17.05.2025	18.05.2025	Menteşe	"TYT ve AYT" deneme sınavları	Ulusal	Fiziksel	200	Öğrenci
963	SAĞLIK KÜLTÜR VE SPOR DAİRE BAŞKANLIĞI	Seminer	20.05.2025	20.05.2025	Menteşe	"İntihal Programı Kullanımı" Semineri	Ulusal	Fiziksel	150	Öğrenci,Akademik Personel
964	SAĞLIK KÜLTÜR VE SPOR DAİRE BAŞKANLIĞI	Diğer-Etkinlik	20.05.2025	20.05.2025	Menteşe	"Gönül Gözüyle Aşık Veysel" anma etkinlikleri	Ulusal	Fiziksel	200	Öğrenci,Akademik Personel
965	SAĞLIK KÜLTÜR VE SPOR DAİRE BAŞKANLIĞI	Diğer-Etkinlik	16.05.2025	16.05.2025	Menteşe	"Bilsem Bilim Fuarı"	Ulusal	Fiziksel	300	Öğrenci
966	SAĞLIK KÜLTÜR VE SPOR DAİRE BAŞKANLIĞI	Diğer-Etkinlik	15.05.2025	16.05.2025	Menteşe	"İlk Acil Yardım Workshop" etkinliği	Ulusal	Fiziksel	100	Öğrenci
967	SAĞLIK KÜLTÜR VE SPOR DAİRE BAŞKANLIĞI	Diğer-Etkinlik	16.05.2025	16.05.2025	Menteşe	"I. Geleneksel Mezun Buluşmaları" etkinliği	Ulusal	Fiziksel	600	Öğrenci,Akademik Personel
968	SAĞLIK KÜLTÜR VE SPOR DAİRE BAŞKANLIĞI	Diğer-Kamp	26.04.2025	27.04.2025	Bodrum	Müzik Kampı	Ulusal	Fiziksel	30	Öğrenci
969	SAĞLIK KÜLTÜR VE SPOR DAİRE BAŞKANLIĞI	Teknik Gezi	26.04.2025	26.04.2025	Seçiniz	Atölye Ziyareti	Ulusal	Fiziksel	40	Öğrenci
970	SAĞLIK KÜLTÜR VE SPOR DAİRE BAŞKANLIĞI	Panel	28.04.2025	28.04.2025	Seçiniz	"Byte ve Parşömen" Geçmişin İzinde Geleceğin Peşinde	Ulusal	Fiziksel	70	Öğrenci
971	SAĞLIK KÜLTÜR VE SPOR DAİRE BAŞKANLIĞI	Spor Amaçlı Gezi	10.05.2025	10.05.2025	Bodrum	Doğa Yürüyüşü	Ulusal	Fiziksel	40	Öğrenci
972	SAĞLIK KÜLTÜR VE SPOR DAİRE BAŞKANLIĞI	Diğer-Eğitim	15.04.2025	15.04.2025	Milas	Arılarda Suni Tohumlama ve Ana Arı Yetiştiriciliği Eğitimi	Ulusal	Fiziksel	70	Öğrenci
973	SAĞLIK KÜLTÜR VE SPOR DAİRE BAŞKANLIĞI	Konferans	15.04.2025	15.04.2025	Yatağan	Mesleki Söyleşiler (LİHKAB)	Ulusal	Fiziksel	45	Öğrenci
974	SAĞLIK KÜLTÜR VE SPOR DAİRE BAŞKANLIĞI	Spor Amaçlı Gezi	20.04.2025	20.04.2025	Bodrum	Doğa Yürüyüşü	Ulusal	Fiziksel	45	Öğrenci
975	SAĞLIK KÜLTÜR VE SPOR DAİRE BAŞKANLIĞI	Söyleşi	21.04.2025	21.04.2025	Menteşe	Ralli Pilotu Gözünden Motor Sporları	Ulusal	Fiziksel	45	Öğrenci

S. N	Birim	Faaliyet Türü	Faaliyetin Gerçekleştiği Tarih	Faaliyetin Bitiş Tarihi	Faaliyetin Gerçekleştiği Yer	Faaliyet Adı	Ulusal/ Uluslararası	Fiziksel/ Çevrimiçi	Katılım. Sayısı	Hedef Kitle
976	SAĞLIK KÜLTÜR VE SPOR DAİRE BAŞKANLIĞI	Söyleşi	24.04.2025	24.04.2025	Menteşe	Kamil Erdem ile Söyleşi	Ulusal	Fiziksel	45	Öğrenci
977	SAĞLIK KÜLTÜR VE SPOR DAİRE BAŞKANLIĞI	Çalıştay	24.04.2025	24.04.2025	Menteşe	Kamil Erdem ile Söyleşi	Ulusal	Fiziksel	70	Öğrenci
978	SAĞLIK KÜLTÜR VE SPOR DAİRE BAŞKANLIĞI	Diğer-Kamp	25.04.2025	27.04.2025	Köyceğiz	Gençlik Bahar Kampı	Ulusal	Fiziksel	150	Öğrenci
979	SAĞLIK KÜLTÜR VE SPOR DAİRE BAŞKANLIĞI	Diğer-Seminer	28.04.2025	28.04.2025	Menteşe	Tükenmişlik Sendromunun Nedenleri ve Üstesinden Gelme Yolları	Ulusal	Fiziksel	70	Öğrenci
980	SAĞLIK KÜLTÜR VE SPOR DAİRE BAŞKANLIĞI	Dans ve Film Gösterimi	30.04.2025	30.04.2025	Menteşe	Monster	Ulusal	Fiziksel	45	Öğrenci
981	SAĞLIK KÜLTÜR VE SPOR DAİRE BAŞKANLIĞI	Panel	12.05.2025	12.05.2025	Menteşe	4. Bölgesel Analiz Zirvesi	Ulusal	Fiziksel	70	Öğrenci
982	SAĞLIK KÜLTÜR VE SPOR DAİRE BAŞKANLIĞI	Diğer-Seramik Pişirme	03.05.2025	03.05.2025	Bodrum	Raku Pişirim Etkinliği	Ulusal	Fiziksel	45	Öğrenci
983	SAĞLIK KÜLTÜR VE SPOR DAİRE BAŞKANLIĞI	Diğer-Konuşma Kulübü	24.04.2025	24.04.2025	Menteşe	Speaking Club	Ulusal	Fiziksel	30	Öğrenci
984	SAĞLIK KÜLTÜR VE SPOR DAİRE BAŞKANLIĞI	Söyleşi	22.05.2025	22.05.2025	Menteşe	"Pazarlama ve Reklamcılık Bölümü/Halkla İlişkiler ve Tanıtım Programı	Ulusal	Fiziksel	200	Öğrenci,Akademik Personel
985	SAĞLIK KÜLTÜR VE SPOR DAİRE BAŞKANLIĞI	Diğer-Etkinlik	21.05.2025	21.05.2025	Menteşe	Renk Festivali ve Müzik etkinliği	Ulusal	Fiziksel	100	Öğrenci,Akademik Personel
986	SAĞLIK KÜLTÜR VE SPOR DAİRE BAŞKANLIĞI	Diğer-Etkinlik	30.04.2025	28.05.2025	Menteşe	"Kampüs Bahar Rekreatif" ve "Zumba, Bokwa, Pilates, Sokak Oyunları, Piekleball, Bocce" etkinlikleri	Ulusal	Fiziksel	300	Öğrenci,Akademik Personel
987	SAĞLIK KÜLTÜR VE SPOR DAİRE BAŞKANLIĞI	Çalıştay	23.05.2025	23.05.2025	Menteşe	"Kaykay Çalıştayı" adlı Workshop etkinliği	Ulusal	Fiziksel	300	Öğrenci,Akademik Personel,İdari Personel,Halk
988	SAĞLIK KÜLTÜR VE SPOR DAİRE BAŞKANLIĞI	Diğer-Ders	26.05.2025	27.05.2025	Menteşe	"TYT ve AYT"deneme sınavları	Ulusal	Fiziksel	100	Öğrenci,Akademik Personel
989	SAĞLIK KÜLTÜR VE SPOR DAİRE BAŞKANLIĞI	Diğer-Eğitim	28.05.2025	29.05.2025	Menteşe	"Güvenlik Farkındalık Eğitimi" i	Ulusal	Fiziksel	200	İdari Personel
990	SAĞLIK KÜLTÜR VE SPOR DAİRE BAŞKANLIĞI	Tiyatro	29.05.2025	29.05.2025	Menteşe	"Tiyatro Oyunu"	Ulusal	Fiziksel	300	Öğrenci,Akademik Personel,İdari Personel,Halk
991	SAĞLIK KÜLTÜR VE SPOR DAİRE BAŞKANLIĞI	Diğer-Etkinlik	15.04.2025	31.05.2025	Menteşe	Tiyatro Grubunun provası için	Ulusal	Fiziksel	200	Öğrenci,Akademik Personel,İdari Personel,Halk
992	SAĞLIK KÜLTÜR VE SPOR DAİRE BAŞKANLIĞI	Sergi	29.05.2025	29.05.2025	Menteşe	"eTwinning Ödül Töreni ve STEM Sergisi"	Ulusal	Fiziksel	300	Öğrenci,Akademik Personel,İdari Personel,Halk
993	SAĞLIK KÜLTÜR VE SPOR DAİRE BAŞKANLIĞI	Tiyatro	29.05.2025	29.05.2025	Menteşe	"Tiyatro Oyunu"	Ulusal	Fiziksel	300	Öğrenci,Akademik Personel,İdari Personel,Halk
994	SAĞLIK KÜLTÜR VE SPOR DAİRE BAŞKANLIĞI	Sergi	03.06.2025	03.06.2025	Menteşe	"Sürdürülebilirliğe Merhaba De" adlı sosyal sorumlulukprojesi kapsamında Dokuzçam İlkokulu öğrencilerinin resimlerinin ve Uşak Üniversitesi öğrenciler	Ulusal	Fiziksel	400	Öğrenci,Akademik Personel,İdari Personel,Halk,Diğer
995	SAĞLIK KÜLTÜR VE SPOR DAİRE BAŞKANLIĞI	Diğer-Mezuniyet	16.06.2025	16.06.2025	Menteşe	2024-2025 Eğitim-Öğretim Yılı Mezuniyet Töreni"	Ulusal	Fiziksel	300	Öğrenci,Akademik Personel,İdari Personel,Halk
996	SAĞLIK KÜLTÜR VE SPOR DAİRE BAŞKANLIĞI	Diğer-Etkinlik	19.06.2025	19.06.2025	Seçiniz	"İngilizce Yıl Sonu" etkinliği	Ulusal	Fiziksel	250	Öğrenci,Akademik Personel

S. N	Birim	Faaliyet Türü	Faaliyetin Gerçekleştiği Tarih	Faaliyetin Bitiş Tarihi	Faaliyetin Gerçekleştiği Yer	Faaliyet Adı	Ulusal/ Uluslararası	Fiziksel/ Çevrimiçi	Katılım. Sayısı	Hedef Kitle
997	SAĞLIK KÜLTÜR VE SPOR DAİRE BAŞKANLIĞI	Diğer-Etkinlik	19.06.2025	19.06.2025	Menteşe	"İngilizce Yıl Sonu" etkinliği	Ulusal	Fiziksel	250	Öğrenci,Akademik Personel
998	SAĞLIK KÜLTÜR VE SPOR DAİRE BAŞKANLIĞI	Diğer-Mezuniyet	20.06.2025	20.06.2025	Menteşe	"2024-2025 Eğitim-Öğretim Yılı Mezuniyet Töreni"	Ulusal	Fiziksel	300	Öğrenci,Akademik Personel,İdari Personel,Halk
999	SAĞLIK KÜLTÜR VE SPOR DAİRE BAŞKANLIĞI	Diğer-Mezuniyet	10.06.2025	10.06.2025	Menteşe	"2024-2025 Eğitim-Öğretim Yılı Mezuniyet Töreni"	Ulusal	Fiziksel	600	Öğrenci,Akademik Personel,İdari Personel,Halk
1000	SAĞLIK KÜLTÜR VE SPOR DAİRE BAŞKANLIĞI	Diğer-Etkinlik	18.06.2025	18.06.2025	Menteşe	"Yabancı Dil Gecesi" etkinliği	Ulusal	Fiziksel	250	Öğrenci,Akademik Personel
1001	SAĞLIK KÜLTÜR VE SPOR DAİRE BAŞKANLIĞI	Tiyatro	16.06.2025	16.06.2025	Menteşe	"Alaçalan Köyün Yükselenleri" isimli yıl sonu tiyatro gösterisi	Ulusal	Fiziksel	200	Öğrenci,Akademik Personel,İdari Personel,Halk
1002	SAĞLIK KÜLTÜR VE SPOR DAİRE BAŞKANLIĞI	Diğer-Mezuniyet	20.06.2025	20.06.2025	Menteşe	"2024-2025 Eğitim-Öğretim Yılı Mezuniyet Töreni"	Ulusal	Fiziksel	1000	Öğrenci,Akademik Personel,İdari Personel,Halk
1003	SAĞLIK KÜLTÜR VE SPOR DAİRE BAŞKANLIĞI	Diğer-Mezuniyet	10.06.2025	10.06.2025	Menteşe	"2024-2025 Eğitim-Öğretim Yılı Mezuniyet Töreni"	Ulusal	Fiziksel	250	Öğrenci,Akademik Personel,İdari Personel,Halk
1004	SAĞLIK KÜLTÜR VE SPOR DAİRE BAŞKANLIĞI	Diğer-Mezuniyet	17.06.2025	17.06.2025	Menteşe	"2024-2025 Eğitim-Öğretim Yılı Mezuniyet Töreni"	Ulusal	Fiziksel	300	Öğrenci,Akademik Personel,İdari Personel,Halk
1005	SAĞLIK KÜLTÜR VE SPOR DAİRE BAŞKANLIĞI	Sergi	17.06.2025	20.06.2025	Menteşe	Mimarlık Bölümü Yılsonu Sergisi	Ulusal	Fiziksel	400	Öğrenci,Akademik Personel,İdari Personel,Halk
1006	SAĞLIK KÜLTÜR VE SPOR DAİRE BAŞKANLIĞI	Diğer-Etkinlik	19.06.2025	19.06.2025	Menteşe	"İngilizce Yıl Sonu" etkinliği	Ulusal	Fiziksel	300	Öğrenci,Akademik Personel
1007	SAĞLIK KÜLTÜR VE SPOR DAİRE BAŞKANLIĞI	Diğer-Mezuniyet	20.06.2025	20.06.2025	Menteşe	"2024-2025 Eğitim-Öğretim Yılı Mezuniyet Töreni"	Ulusal	Fiziksel	300	Öğrenci,Akademik Personel,İdari Personel,Halk
1008	SAĞLIK KÜLTÜR VE SPOR DAİRE BAŞKANLIĞI	Diğer-Mezuniyet	20.06.2025	20.06.2025	Menteşe	"2024-2025 Eğitim-Öğretim Yılı Mezuniyet Töreni"	Ulusal	Fiziksel	300	Öğrenci,Akademik Personel,İdari Personel,Halk
1009	SAĞLIK KÜLTÜR VE SPOR DAİRE BAŞKANLIĞI	Diğer-Mezuniyet	18.06.2025	18.06.2025	Menteşe	"2024-2025 Eğitim-Öğretim Yılı Mezuniyet Töreni"	Ulusal	Fiziksel	600	Öğrenci,Akademik Personel,İdari Personel,Halk
1010	SAĞLIK KÜLTÜR VE SPOR DAİRE BAŞKANLIĞI	Diğer-Eğitim	02.06.2025	13.06.2025	Dalaman	TGS Yer Hizmetleri Eğitimi	Ulusal	Fiziksel	200	Diğer
1011	SAĞLIK KÜLTÜR VE SPOR DAİRE BAŞKANLIĞI	Sergi	03.06.2025	03.06.2025	Menteşe	"Sürdürülebilirliğe Merhaba De" adlı sosyal sorumlulukprojesi kapsamında Dokuzçam İlkokulu öğrencilerinin resimlerinin ve Uşak Üniversitesi öğrenciler	Ulusal	Fiziksel	600	Öğrenci,Akademik Personel,İdari Personel,Halk
1012	SAĞLIK KÜLTÜR VE SPOR DAİRE BAŞKANLIĞI	Diğer-Mezuniyet	19.06.2025	19.06.2025	Menteşe	"2024-2025 Eğitim-Öğretim Yılı Mezuniyet Töreni"	Ulusal	Fiziksel	600	Öğrenci,Akademik Personel,İdari Personel,Halk
1013	SAĞLIK KÜLTÜR VE SPOR DAİRE BAŞKANLIĞI	Konser	17.06.2025	17.06.2025	Menteşe	Türk Sanat Müziği Topluluğunun yıl sonu konseri,	Ulusal	Fiziksel	750	Öğrenci,Akademik Personel,İdari Personel,Halk
1014	SAĞLIK KÜLTÜR VE SPOR DAİRE BAŞKANLIĞI	Seminer	17.06.2025	17.06.2025	Menteşe	"Springer NatureYazar Semineri"	Ulusal	Fiziksel	150	Akademik Personel,İdari Personel

S. N	Birim	Faaliyet Türü	Faaliyetin Gerçekleştiği Tarih	Faaliyetin Bitiş Tarihi	Faaliyetin Gerçekleştiği Yer	Faaliyet Adı	Ulusal/ Uluslararası	Fiziksel/ Çevrimiçi	Katılım . Sayısı	Hedef Kitle
1015	SAĞLIK KÜLTÜR VE SPOR DAİRE BAŞKANLIĞI	Diğer-Söyleşi	24.06.2025	24.06.2025	Menteşe	"Fair-Play alanında Ülkemizde ve Uluslararası Düzeyde yapılan Çalışmalarla Alakalı Söyleşim"	Ulusal	Fiziksel	250	Diğer
1016	SAĞLIK KÜLTÜR VE SPOR DAİRE BAŞKANLIĞI	Dans ve Film Gösterimi	22.04.2025	22.04.2025	Menteşe	Haçiko- Bir Köpeğin Hikayesi	Ulusal	Fiziksel	45	Öğrenci
1017	SAĞLIK KÜLTÜR VE SPOR DAİRE BAŞKANLIĞI	Diğer-Sokak Kedilerini Besleme Etkinliği	29.04.2025	29.04.2025	Seçiniz	Sokak Kedilerini Besleme Etkinliği	Ulusal	Fiziksel	30	Öğrenci
1018	SAĞLIK KÜLTÜR VE SPOR DAİRE BAŞKANLIĞI	Konferans	03.05.2025	03.05.2025	Seçiniz	Kariyer-In Muğla	Ulusal	Fiziksel	70	Öğrenci
1019	SAĞLIK KÜLTÜR VE SPOR DAİRE BAŞKANLIĞI	Dans ve Film Gösterimi	05.05.2025	06.05.2025	Seçiniz	Açık Hava Gece Sineması	Ulusal	Fiziksel	70	Öğrenci
1020	SAĞLIK KÜLTÜR VE SPOR DAİRE BAŞKANLIĞI	Tiyatro	15.05.2025	15.05.2025	Seçiniz	Yaşasın Kavuniçi	Ulusal	Fiziksel	100	Öğrenci
1021	SAĞLIK KÜLTÜR VE SPOR DAİRE BAŞKANLIĞI	Diğer-Tören	20.06.2025	20.06.2025	Menteşe	"2024-2025 Eğitim-Öğretim Yılı Mezuniyet Töreni"	Ulusal	Fiziksel	600	Öğrenci,Akademik Personel,İdari Personel,Halk
1022	SAĞLIK KÜLTÜR VE SPOR DAİRE BAŞKANLIĞI	Diğer-Mezuniyet	23.06.2025	23.06.2025	Menteşe	"2024-2025 Eğitim-Öğretim Yılı Mezuniyet Töreni"	Ulusal	Fiziksel	200	Öğrenci,Akademik Personel,İdari Personel,Halk
1023	SAĞLIK KÜLTÜR VE SPOR DAİRE BAŞKANLIĞI	Diğer-Mezuniyet	24.06.2025	24.06.2025	Menteşe	"2024-2025 Eğitim-Öğretim Yılı Mezuniyet Töreni"	Ulusal	Fiziksel	300	Öğrenci,Akademik Personel,İdari Personel,Halk
1024	SAĞLIK KÜLTÜR VE SPOR DAİRE BAŞKANLIĞI	Diğer-Mezuniyet	26.06.2025	26.06.2025	Menteşe	"2024-2025 Eğitim-Öğretim Yılı Mezuniyet Töreni"	Ulusal	Fiziksel	300	Öğrenci,Akademik Personel,İdari Personel,Halk
1025	SAĞLIK KÜLTÜR VE SPOR DAİRE BAŞKANLIĞI	Diğer-Sınav	29.06.2025	29.06.2025	Menteşe	"Özel Güvenlik Temel ve Yenileme Eğitimi" sınavı	Ulusal	Fiziksel	300	Dezavantajlı Gruplar,Diğer
1026	SAĞLIK KÜLTÜR VE SPOR DAİRE BAŞKANLIĞI	Diğer-Mezuniyet	27.06.2025	27.06.2025	Menteşe	"2024-2025 Eğitim-Öğretim Yılı Mezuniyet Töreni"	Ulusal	Fiziksel	300	Öğrenci,Akademik Personel,İdari Personel,Halk
1027	SAĞLIK KÜLTÜR VE SPOR DAİRE BAŞKANLIĞI	Seminer	17.06.2025	17.06.2025	Menteşe	"Springer Nature Yazar Semineri"	Ulusal	Fiziksel	200	Öğrenci,Akademik Personel
1028	SAĞLIK KÜLTÜR VE SPOR DAİRE BAŞKANLIĞI	Sempozyum ve Kongre	24.04.2025	27.04.2025	İl Dışı	UDEMKO- Ulusal Disiplinerarası Erken Çocuklukta Müdahale Kongresi	Ulusal	Fiziksel	4	Öğrenci,Akademik Personel
1029	SAĞLIK KÜLTÜR VE SPOR DAİRE BAŞKANLIĞI	Sempozyum ve Kongre	02.05.2025	04.05.2025	İl Dışı	14. Ulusal Özel Eğitim Öğrenci Kongresi	Ulusal	Fiziksel	2	Öğrenci
1030	SAĞLIK KÜLTÜR VE SPOR DAİRE BAŞKANLIĞI	Konser	25.04.2025	25.04.2025	Milas	Milas Veteriner Fakültesi Bahar Şenliği Konseri	Ulusal	Fiziksel	300	Öğrenci
1031	SAĞLIK KÜLTÜR VE SPOR DAİRE BAŞKANLIĞI	Diğer-Yazı Yarışması Ödül Töreni	20.05.2025	20.05.2025	Menteşe	Şehrengizden Monografiye Şehir Yazıları III, 9. Şehir Muğla Temalı Yazı Yarışması Ödül Töreni	Ulusal	Fiziksel	150	Öğrenci
1032	SAĞLIK KÜLTÜR VE SPOR DAİRE BAŞKANLIĞI	Teknik Gezi	04.05.2025	04.05.2025	İl Dışı	Günübirlik İzmir Gezisi	Ulusal	Fiziksel	45	Öğrenci
1033	SAĞLIK KÜLTÜR VE SPOR DAİRE BAŞKANLIĞI	Diğer-Zirve	17.05.2025	19.05.2025	Seçiniz	Gelincik Ana Zirve Tırmanışı	Ulusal	Fiziksel	1	Öğrenci
1034	SAĞLIK KÜLTÜR VE SPOR DAİRE BAŞKANLIĞI	Dans ve Film Gösterimi	29.04.2025	29.04.2025	Menteşe	Genç Sağlık Yöneticileri Film Gecesi	Ulusal	Fiziksel	45	Öğrenci
1035	SAĞLIK KÜLTÜR VE SPOR DAİRE BAŞKANLIĞI	Diğer-Speaking Club	07.05.2025	28.05.2025	Seçiniz	Speaking Club	Ulusal	Fiziksel	30	Öğrenci
1036	SAĞLIK KÜLTÜR VE SPOR DAİRE BAŞKANLIĞI	Dans ve Film Gösterimi	30.04.2025	30.04.2025	Seçiniz	"Z" Film Gösterimi	Ulusal	Fiziksel	45	Öğrenci

S. N	Birim	Faaliyet Türü	Faaliyetin Gerçekleştiği Tarih	Faaliyetin Bitiş Tarihi	Faaliyetin Gerçekleştiği Yer	Faaliyet Adı	Ulusal/ Uluslararası	Fiziksel/ Çevrimiçi	Katılım . Sayısı	Hedef Kitle
1037	SAĞLIK KÜLTÜR VE SPOR DAİRE BAŞKANLIĞI	Diğer-Kitap Okuma Kulübü	28.04.2025	28.04.2025	Seçiniz	Kitap Okuma Kulübü	Ulusal	Fiziksel	30	Öğrenci
1038	SAĞLIK KÜLTÜR VE SPOR DAİRE BAŞKANLIĞI	Dans ve Film Gösterimi	05.05.2025	05.05.2025	Menteşe	"Cars" Film etkinliği	Ulusal	Fiziksel	45	Öğrenci
1039	SAĞLIK KÜLTÜR VE SPOR DAİRE BAŞKANLIĞI	Konferans	21.05.2025	24.05.2025	Menteşe	Dinin Anlaşılmasında Yöntem ve Usul Sorunu	Ulusal	Fiziksel	40	Öğrenci
1040	SAĞLIK KÜLTÜR VE SPOR DAİRE BAŞKANLIĞI	Diğer-Kamp	26.04.2025	27.04.2025	Bodrum	Müzik Kampı	Ulusal	Fiziksel	40	Öğrenci
1041	SAĞLIK KÜLTÜR VE SPOR DAİRE BAŞKANLIĞI	Sergi	06.05.2025	06.05.2025	Menteşe	Özel Eğitim Materyal Tasarımı Sunumu	Ulusal	Fiziksel	100	Öğrenci
1042	SAĞLIK KÜLTÜR VE SPOR DAİRE BAŞKANLIĞI	Konser	23.05.2025	23.05.2025	Menteşe	İlk Abdalın Özü, Son Abdalın Sözü Türkülerimiz	Ulusal	Fiziksel	1000	Öğrenci,Akademik Personel,İdari Personel,Halk
1043	SAĞLIK KÜLTÜR VE SPOR DAİRE BAŞKANLIĞI	Dans ve Film Gösterimi	06.05.2025	06.05.2025	Menteşe	Sinematik Akşamlar	Ulusal	Fiziksel	45	Öğrenci
1044	SAĞLIK KÜLTÜR VE SPOR DAİRE BAŞKANLIĞI	Diğer-Konuşma Kulübü	07.05.2025	07.05.2025	Menteşe	AEGEE- Muğla Speaking Club	Ulusal	Fiziksel	30	Öğrenci
1045	SAĞLIK KÜLTÜR VE SPOR DAİRE BAŞKANLIĞI	Teknik Gezi	14.05.2025	14.05.2025	Menteşe	Güriş Fatma Rüzgar Enerji Santraline Teknik Gezi	Ulusal	Fiziksel	35	Öğrenci
1046	SAĞLIK KÜLTÜR VE SPOR DAİRE BAŞKANLIĞI	Dans ve Film Gösterimi	14.05.2025	14.05.2025	Menteşe	Türk Dünyası Dans ve Müzikleri Etkinliği	Ulusal	Fiziksel	100	Öğrenci,Akademik Personel,İdari Personel,Halk
1047	SAĞLIK KÜLTÜR VE SPOR DAİRE BAŞKANLIĞI	Dans ve Film Gösterimi	14.05.2025	14.05.2025	Menteşe	Çin Kültürü Sunumu ve Film Gösterimi	Ulusal	Fiziksel	45	Öğrenci
1048	SAĞLIK KÜLTÜR VE SPOR DAİRE BAŞKANLIĞI	Diğer-Japon ve Kore Kültürü Sunumu	12.05.2025	12.05.2025	Menteşe	Japon ve Kore Kültürü Sunumu	Ulusal	Fiziksel	40	Öğrenci
1049	SAĞLIK KÜLTÜR VE SPOR DAİRE BAŞKANLIĞI	Konferans	16.05.2025	17.05.2025	Menteşe	MSKÜMUN 25	Ulusal	Fiziksel	100	Öğrenci
1050	SAĞLIK KÜLTÜR VE SPOR DAİRE BAŞKANLIĞI	Panel	12.05.2025	12.05.2025	Menteşe	Dezenformasyon Perspektifinde Siyasi Tarih	Ulusal	Fiziksel	100	Öğrenci,Akademik Personel,İdari Personel,Halk
1051	SAĞLIK KÜLTÜR VE SPOR DAİRE BAŞKANLIĞI	Diğer-Eğitim	04.05.2025	01.06.2025	Menteşe	Geleneksel Türk Okçuluğu Talimi	Ulusal	Fiziksel	45	Öğrenci
1052	SAĞLIK KÜLTÜR VE SPOR DAİRE BAŞKANLIĞI	Konferans	08.05.2025	08.05.2025	Menteşe	Türk-İslam Kültüründe Tarih Düşürme Sanatı	Ulusal	Fiziksel	45	Öğrenci
1053	SAĞLIK KÜLTÜR VE SPOR DAİRE BAŞKANLIĞI	Seminer	09.05.2025	09.05.2025	Menteşe	Marx ve Tarihsel Materyalizm	Ulusal	Fiziksel	40	Öğrenci
1054	SAĞLIK KÜLTÜR VE SPOR DAİRE BAŞKANLIĞI	Söyleşi	06.05.2025	06.05.2025	Menteşe	Şeyh Galip Söyleşisi İle Ateş ve Düş Kitap Tanıtımı	Ulusal	Fiziksel	45	Öğrenci
1055	SAĞLIK KÜLTÜR VE SPOR DAİRE BAŞKANLIĞI	Diğer-Şiir Okuma Etkinliği	28.05.2025	28.05.2025	Menteşe	Ihlamurlar Çiçek Açtığında 2	Ulusal	Fiziksel	70	Öğrenci
1056	SAĞLIK KÜLTÜR VE SPOR DAİRE BAŞKANLIĞI	Diğer-Festival	17.05.2025	17.05.2025	Bodrum	Geleneksel Bahar Festivali	Ulusal	Fiziksel	100	Öğrenci
1057	SAĞLIK KÜLTÜR VE SPOR DAİRE BAŞKANLIĞI	Diğer-Kurultay	26.04.2025	28.04.2025	Menteşe	Kurultay	Ulusal	Fiziksel	70	Öğrenci
1058	SAĞLIK KÜLTÜR VE SPOR DAİRE BAŞKANLIĞI	Dans ve Film Gösterimi	02.05.2025	02.05.2025	Menteşe	Şeytanın Avukatı	Ulusal	Fiziksel	70	Öğrenci

S. N	Birim	Faaliyet Türü	Faaliyetin Gerçekleştiği Tarih	Faaliyetin Bitiş Tarihi	Faaliyetin Gerçekleştiği Yer	Faaliyet Adı	Ulusal/ Uluslararası	Fiziksel/ Çevrimiçi	Katılım. Sayısı	Hedef Kitle
1059	SAĞLIK KÜLTÜR VE SPOR DAİRE BAŞKANLIĞI	Diğer- Hıdırellez Şenliği	05.05.2025	05.05.2025	Menteşe	Geleneksel Hıdırellez Şenliği	Ulusal	Fiziksel	150	Öğrenci,Akademik Personel,İdari Personel,Halk
1060	SAĞLIK KÜLTÜR VE SPOR DAİRE BAŞKANLIĞI	Seminer	30.04.2025	30.04.2025	Milas	Kuşların Gözünden	Ulusal	Fiziksel	45	Öğrenci
1061	SAĞLIK KÜLTÜR VE SPOR DAİRE BAŞKANLIĞI	Diğer-Öğrenci Değişimi Programı	30.04.2025	04.05.2025	Milas	IVSA Afyon İle Öğrenci Değişim Programı	Ulusal	Fiziksel	70	Öğrenci
1062	SAĞLIK KÜLTÜR VE SPOR DAİRE BAŞKANLIĞI	Dans ve Film Gösterimi	06.05.2025	06.05.2025	Menteşe	Veda	Ulusal	Fiziksel	45	Öğrenci
1063	SAĞLIK KÜLTÜR VE SPOR DAİRE BAŞKANLIĞI	Diğer-Dans Festivali	07.05.2025	07.05.2025	İl Dışı	10. PAÜ Dans Festivali	Ulusal	Fiziksel	8	Öğrenci
1064	SAĞLIK KÜLTÜR VE SPOR DAİRE BAŞKANLIĞI	Tiyatro	05.05.2025	05.05.2025	Menteşe	Yanlışlık	Ulusal	Fiziksel	300	Öğrenci,Akademik Personel,İdari Personel,Halk
1065	SAĞLIK KÜLTÜR VE SPOR DAİRE BAŞKANLIĞI	Konferans	07.05.2025	09.05.2025	İl Dışı	Veteriner Klinik Bilimler Kolokyumuna Davet	Ulusal	Fiziksel	19	Öğrenci
1066	SAĞLIK KÜLTÜR VE SPOR DAİRE BAŞKANLIĞI	Diğer-Stant Çalışması	12.05.2025	14.05.2025	Menteşe	Hemşirelik Haftası Etkinlikleri	Ulusal	Fiziksel	100	Öğrenci,Akademik Personel,İdari Personel,Halk
1067	SAĞLIK KÜLTÜR VE SPOR DAİRE BAŞKANLIĞI	Konferans	14.05.2025	14.05.2025	Menteşe	Serebral Palsi'de Alt Ekstremite Cerrahileri ve Rehabilitasyonu	Ulusal	Fiziksel	100	Öğrenci,Diğer
1068	SAĞLIK KÜLTÜR VE SPOR DAİRE BAŞKANLIĞI	Spor Amaçlı Gezi	10.05.2025	10.05.2025	Ula	10 Mayıs Sağlık İçin Hareket Günü Yürüyüşü	Ulusal	Fiziksel	50	Öğrenci,Akademik Personel,İdari Personel,Halk
1069	SAĞLIK KÜLTÜR VE SPOR DAİRE BAŞKANLIĞI	Dans ve Film Gösterimi	14.05.2025	14.05.2025	İl Dışı	Aydın Adnan Menderes Üniversitesi- Halk Dansları Gecesi	Ulusal	Fiziksel	20	Öğrenci,Akademik Personel,İdari Personel,Halk
1070	SAĞLIK KÜLTÜR VE SPOR DAİRE BAŞKANLIĞI	Spor Amaçlı Gezi	10.05.2025	10.05.2025	Menteşe	Bisiklet Turu	Ulusal	Fiziksel	30	Öğrenci
1071	SAĞLIK KÜLTÜR VE SPOR DAİRE BAŞKANLIĞI	Turnuva	11.05.2025	11.05.2025	Menteşe	Mobile Legends Oyun Turnuvası	Ulusal	Fiziksel	50	Öğrenci
1072	SAĞLIK KÜLTÜR VE SPOR DAİRE BAŞKANLIĞI	Spor Amaçlı Gezi	11.05.2025	11.05.2025	Menteşe	Muğla Sporun Kalbinde	Ulusal	Fiziksel	25	Öğrenci
1073	SAĞLIK KÜLTÜR VE SPOR DAİRE BAŞKANLIĞI	Diğer-Tekne Turu	17.05.2025	17.05.2025	Fethiye	Tekne Turu	Ulusal	Fiziksel	45	Öğrenci
1074	SAĞLIK KÜLTÜR VE SPOR DAİRE BAŞKANLIĞI	Diğer-Gezi	18.05.2025	18.05.2025	Fethiye	Likya Yolu Yürüyüşü	Ulusal	Fiziksel	35	Öğrenci
1075	SAĞLIK KÜLTÜR VE SPOR DAİRE BAŞKANLIĞI	Konferans	26.05.2025	26.05.2025	Menteşe	Dijital Çağda Kaliteli Gençlik Bağımlı Değil Bilinçli Ol	Ulusal	Fiziksel	70	Öğrenci
1076	SAĞLIK KÜLTÜR VE SPOR DAİRE BAŞKANLIĞI	Söyleşi	12.05.2025	12.05.2025	Menteşe	Akademik Çay	Ulusal	Fiziksel	45	Öğrenci
1077	SAĞLIK KÜLTÜR VE SPOR DAİRE BAŞKANLIĞI	Söyleşi	23.05.2025	23.05.2025	Menteşe	Akademik Çay	Ulusal	Fiziksel	35	Öğrenci
1078	SAĞLIK KÜLTÜR VE SPOR DAİRE BAŞKANLIĞI	Spor Amaçlı Gezi	31.05.2025	01.06.2025	Fethiye	MUTSAS Fethiye Dalış Gezisi	Ulusal	Fiziksel	30	Öğrenci
1079	SAĞLIK KÜLTÜR VE SPOR DAİRE BAŞKANLIĞI	Diğer-Mesleki Gelişim Faaliyeti	12.05.2025	23.05.2025	Milas	Gıdamı Kendim Analiz Ediyorum	Ulusal	Fiziksel	100	Öğrenci
1080	SAĞLIK KÜLTÜR VE SPOR DAİRE BAŞKANLIĞI	Diğer-Stüdyo Kullanımı	12.05.2025	15.06.2025	Menteşe	Stüdyo Kullanımı	Ulusal	Fiziksel	40	Öğrenci

S. N	Birim	Faaliyet Türü	Faaliyetin Gerçekleştiği Tarih	Faaliyetin Bitiş Tarihi	Faaliyetin Gerçekleştiği Yer	Faaliyet Adı	Ulusal/ Uluslararası	Fiziksel/ Çevrimiçi	Katılım . Sayısı	Hedef Kitle
1081	SAĞLIK KÜLTÜR VE SPOR DAİRE BAŞKANLIĞI	Diğer-Sunum	13.05.2025	13.05.2025	Menteşe	Adli Genetik Sunumu	Ulusal	Fiziksel	50	Öğrenci
1082	SAĞLIK KÜLTÜR VE SPOR DAİRE BAŞKANLIĞI	Dans ve Film Gösterimi	15.05.2025	15.05.2025	Menteşe	Farha	Ulusal	Fiziksel	50	Öğrenci,Akademik Personel,İdari Personel
1083	SAĞLIK KÜLTÜR VE SPOR DAİRE BAŞKANLIĞI	Diğer-Festival	20.05.2025	21.05.2025	Menteşe	Asya Kültürü Festivali	Ulusal	Fiziksel	70	Öğrenci,Akademik Personel,İdari Personel
1084	SAĞLIK KÜLTÜR VE SPOR DAİRE BAŞKANLIĞI	Turnuva	20.05.2025	23.05.2025	Menteşe	Plaj Voleybolu Turnuvası	Ulusal	Fiziksel	100	Öğrenci,Akademik Personel,İdari Personel
1085	SAĞLIK KÜLTÜR VE SPOR DAİRE BAŞKANLIĞI	Diğer-Mutfak Atölyesi	21.05.2025	21.05.2025	Menteşe	Mutfak Atölyesi	Ulusal	Fiziksel	25	Öğrenci
1086	SAĞLIK KÜLTÜR VE SPOR DAİRE BAŞKANLIĞI	Seminer	22.05.2025	22.05.2025	Menteşe	Yapay Zeka İle Mesleğini Yeniden Tasarla	Ulusal	Fiziksel	50	Öğrenci
1087	SAĞLIK KÜLTÜR VE SPOR DAİRE BAŞKANLIĞI	Diğer-Çalıştay	23.05.2025	23.05.2025	Menteşe	Türkiye Kaykay Federasyonu Yetkilileri ile Kaykay Çalıştayı Etkinliği	Ulusal	Fiziksel	50	Öğrenci
1088	SAĞLIK KÜLTÜR VE SPOR DAİRE BAŞKANLIĞI	Teknik Gezi	23.05.2025	23.05.2025	İl Dışı	Teknik Gezi	Ulusal	Fiziksel	40	Öğrenci
1089	SAĞLIK KÜLTÜR VE SPOR DAİRE BAŞKANLIĞI	Teknik Gezi	29.05.2025	29.05.2025	İl Dışı	Veteriner Hekim Adayları Gıda Sektörü İle Tanışıyor	Ulusal	Fiziksel	30	Öğrenci
1090	SAĞLIK KÜLTÜR VE SPOR DAİRE BAŞKANLIĞI	Söyleşi	30.05.2025	30.05.2025	Menteşe	Sanatçı Keremcem Söyleşisi	Ulusal	Fiziksel	60	Öğrenci
1091	SAĞLIK KÜLTÜR VE SPOR DAİRE BAŞKANLIĞI	Diğer-Tekne Turu	24.05.2025	24.05.2025	Ula	Tekne Turu	Ulusal	Fiziksel	70	Öğrenci
1092	SAĞLIK KÜLTÜR VE SPOR DAİRE BAŞKANLIĞI	Spor Amaçlı Gezi	17.05.2025	17.05.2025	Menteşe	Bisiklet Turu	Ulusal	Fiziksel	30	Öğrenci
1093	SAĞLIK KÜLTÜR VE SPOR DAİRE BAŞKANLIĞI	Diğer-Eğitim	18.05.2025	23.05.2025	Milas	Arıların İzinde: Ekolojik Farkındalıkla Sürdürülebilir Gelecek	Ulusal	Fiziksel	70	Öğrenci
1094	SAĞLIK KÜLTÜR VE SPOR DAİRE BAŞKANLIĞI	Dans ve Film Gösterimi	12.05.2025	16.06.2025	Milas	Arjantin Tango Eğitimi	Ulusal	Fiziksel	45	Öğrenci
1095	SAĞLIK KÜLTÜR VE SPOR DAİRE BAŞKANLIĞI	Dans ve Film Gösterimi	20.05.2025	20.05.2025	Menteşe	Şempaze Belgesel Gösterimi	Ulusal	Fiziksel	50	Öğrenci
1096	SAĞLIK KÜLTÜR VE SPOR DAİRE BAŞKANLIĞI	Dans ve Film Gösterimi	12.05.2025	16.06.2025	Milas	Ege Yöresi Halk Dansları Eğitimi	Ulusal	Fiziksel	45	Öğrenci
1097	SAĞLIK KÜLTÜR VE SPOR DAİRE BAŞKANLIĞI	Seminer	22.05.2025	22.05.2025	Menteşe	Proje Yazma Semineri	Ulusal	Fiziksel	70	Öğrenci
1098	SAĞLIK KÜLTÜR VE SPOR DAİRE BAŞKANLIĞI	Diğer-Öğrenci Değişimi	22.05.2025	26.05.2025	İl Dışı	IVSA Muğla& IVSA Afyon Student Exchange	Ulusal	Fiziksel	6	Öğrenci
1099	SAĞLIK KÜLTÜR VE SPOR DAİRE BAŞKANLIĞI	Diğer-Eğitim	23.05.2025	23.05.2025	Menteşe	Geometrik Desenler Çizimi	Ulusal	Fiziksel	35	Öğrenci
1100	SAĞLIK KÜLTÜR VE SPOR DAİRE BAŞKANLIĞI	Diğer-Akustik Performans	24.05.2025	24.05.2025	Bodrum	Akustik Performans Etkinliği	Ulusal	Fiziksel	50	Öğrenci
1101	SAĞLIK KÜLTÜR VE SPOR DAİRE BAŞKANLIĞI	Teknik Gezi	30.05.2025	30.05.2025	İl Dışı	Milet ve Priene Gezisi	Ulusal	Fiziksel	40	Öğrenci
1102	SAĞLIK KÜLTÜR VE SPOR DAİRE BAŞKANLIĞI	Diğer-Tören	28.05.2025	28.05.2025	Menteşe	3. ve 4. Sınıflar Arası Devir Teslim Töreni	Ulusal	Fiziksel	100	Öğrenci
1103	SAĞLIK KÜLTÜR VE SPOR DAİRE BAŞKANLIĞI	Teknik Gezi	27.05.2025	27.05.2025	İl Dışı	Eğitimde Fark Yaratan Yaklaşımlar: Matematiksel Düşünmeye Yolculuk	Ulusal	Fiziksel	45	Öğrenci

S. N	Birim	Faaliyet Türü	Faaliyetin Gerçekleştiği Tarih	Faaliyetin Bitiş Tarihi	Faaliyetin Gerçekleştiği Yer	Faaliyet Adı	Ulusal/ Uluslararası	Fiziksel/ Çevrimiçi	Katılım . Sayısı	Hedef Kitle
1104	SAĞLIK KÜLTÜR VE SPOR DAİRE BAŞKANLIĞI	Söyleşi	27.05.2025	27.05.2025	Menteşe	Kağan GÖÇÜRME - Yüksel ÇİÇEK Söyleşisi	Ulusal	Fiziksel	50	Öğrenci
1105	SAĞLIK KÜLTÜR VE SPOR DAİRE BAŞKANLIĞI	Konferans	28.05.2025	28.05.2025	Milas	VetBilim 2025: Tanıdan Tedaviye Güncel Yaklaşımlar	Ulusal	Fiziksel	60	Öğrenci
1106	SAĞLIK KÜLTÜR VE SPOR DAİRE BAŞKANLIĞI	Diğer-Stant Çalışması	30.05.2025	30.05.2025	Menteşe	Origamilerle Çiçek Buketi Yapma	Ulusal	Fiziksel	70	Öğrenci
1107	SAĞLIK KÜLTÜR VE SPOR DAİRE BAŞKANLIĞI	Spor Amaçlı Gezi	24.05.2025	24.05.2025	Menteşe	Bisiklet Turu	Ulusal	Fiziksel	30	Öğrenci
1108	SAĞLIK KÜLTÜR VE SPOR DAİRE BAŞKANLIĞI	Dans ve Film Gösterimi	26.05.2025	26.05.2025	Menteşe	Yarının Sınırında	Ulusal	Fiziksel	50	Öğrenci
1109	SAĞLIK KÜLTÜR VE SPOR DAİRE BAŞKANLIĞI	Diğer-Yarışma	23.05.2025	23.05.2025	Menteşe	BBT-OWASP CTF Yarışması	Ulusal	Fiziksel	70	Öğrenci
1110	SAĞLIK KÜLTÜR VE SPOR DAİRE BAŞKANLIĞI	Teknik Gezi	27.05.2025	27.05.2025	İl Dışı	ÜNİDES Alsancak Limanı Teknik Gezisi	Ulusal	Fiziksel	35	Öğrenci
1111	SAĞLIK KÜLTÜR VE SPOR DAİRE BAŞKANLIĞI	Konser	27.05.2025	27.05.2025	Milas	Milas Veteriner Fakültesi Mezuniyet Töreni Konseri	Ulusal	Fiziksel	100	Öğrenci,Akademik Personel,İdari Personel,Halk
1112	SAĞLIK KÜLTÜR VE SPOR DAİRE BAŞKANLIĞI	Diğer-Oyun Günü	26.05.2025	26.05.2025	Menteşe	GameNgineer Day 2	Ulusal	Fiziksel	50	Öğrenci
1113	SAĞLIK KÜLTÜR VE SPOR DAİRE BAŞKANLIĞI	Teknik Gezi	28.05.2025	28.05.2025	Menteşe	Araştırma Laboratuvarları Araştırma ve Uygulama Merkezi (ALM) Gezisi	Ulusal	Fiziksel	45	Öğrenci
1114	SAĞLIK KÜLTÜR VE SPOR DAİRE BAŞKANLIĞI	Sempozyum ve Kongre	15.05.2025	17.05.2025	İl Dışı	8. International Social and Economic Research Student Congress	Ulusal	Fiziksel	2	Öğrenci
1115	SAĞLIK KÜLTÜR VE SPOR DAİRE BAŞKANLIĞI	Spor Amaçlı Gezi	30.05.2025	30.05.2025	Menteşe	Bisiklet Gezisi	Ulusal	Fiziksel	30	Öğrenci
1116	SAĞLIK KÜLTÜR VE SPOR DAİRE BAŞKANLIĞI	Spor Amaçlı Gezi	30.05.2025	30.05.2025	Menteşe	Bisiklet Turu	Ulusal	Fiziksel	30	Öğrenci
1117	SAĞLIK KÜLTÜR VE SPOR DAİRE BAŞKANLIĞI	Spor Amaçlı Gezi	06.06.2025	06.06.2025	Menteşe	Bisiklet Turu	Ulusal	Fiziksel	30	Öğrenci
1118	SAĞLIK KÜLTÜR VE SPOR DAİRE BAŞKANLIĞI	Spor Amaçlı Gezi	03.06.2025	03.06.2025	Menteşe	Bisiklet Turu	Ulusal	Fiziksel	30	Öğrenci
1119	SAĞLIK KÜLTÜR VE SPOR DAİRE BAŞKANLIĞI	Sempozyum ve Kongre	01.07.2025	02.07.2025	Menteşe	Onkogenetik Sempozyumu	Ulusal	Fiziksel	100	Öğrenci
1120	SAĞLIK KÜLTÜR VE SPOR DAİRE BAŞKANLIĞI	Spor Amaçlı Gezi	27.06.2025	27.06.2025	Menteşe	Bisiklet Turu	Ulusal	Fiziksel	30	Öğrenci
1121	SAĞLIK KÜLTÜR VE SPOR DAİRE BAŞKANLIĞI	Diğer-Eğitim	24.08.2025	24.08.2025	Menteşe	"Özel Güvenlik Temel ve Yenileme Eğitimi" sınavı	Ulusal	Fiziksel	300	İdari Personel
1122	SAĞLIK KÜLTÜR VE SPOR DAİRE BAŞKANLIĞI	Çalıştay	02.07.2025	02.07.2025	Menteşe	"İnsan Ticareti ile Mücadele Çalıştayı"	Ulusal	Fiziksel	60	Diğer
1123	SAĞLIK KÜLTÜR VE SPOR DAİRE BAŞKANLIĞI	Konferans	11.09.2025	11.09.2025	Menteşe	"Peygamberimiz ve Aile Ahlakı" konulu konferans	Ulusal	Fiziksel	200	Öğrenci,Akademik Personel,İdari Personel,Halk
1124	SAĞLIK KÜLTÜR VE SPOR DAİRE BAŞKANLIĞI	Diğer-Toplantı	12.09.2025	12.09.2025	Menteşe	"2025-2026 Akademik Yılı Akademik Kurul Toplantısı"	Ulusal	Fiziksel	100	Akademik Personel
1125	SAĞLIK KÜLTÜR VE SPOR DAİRE BAŞKANLIĞI	Diğer-Ders	16.09.2025	18.09.2025	Menteşe	"HEM4011Hemşirelik Uygulamaları-I" dersi	Ulusal	Fiziksel	100	Öğrenci,Akademik Personel
1126	SAĞLIK KÜLTÜR VE SPOR DAİRE BAŞKANLIĞI	Diğer-Ders	18.09.2025	18.09.2025	Menteşe	"HMB2003 Cerrahi Hastalıkları Hemşireliği" (dersi	Ulusal	Fiziksel	200	Öğrenci,Akademik Personel

S. N	Birim	Faaliyet Türü	Faaliyetin Gerçekleştiği Tarih	Faaliyetin Bitiş Tarihi	Faaliyetin Gerçekleştiği Yer	Faaliyet Adı	Ulusal/ Uluslararası	Fiziksel/ Çevrimiçi	Katılım . Sayısı	Hedef Kitle
1127	SAĞLIK KÜLTÜR VE SPOR DAİRE BAŞKANLIĞI	Çalıştay	19.09.2025	19.09.2025	Menteşe	"Etkileşim Çalıştayı"	Ulusal	Fiziksel	600	Öğrenci,Akademik Personel,İdari Personel,Halk
1128	SAĞLIK KÜLTÜR VE SPOR DAİRE BAŞKANLIĞI	Diğer-Ders	19.09.2025	19.09.2025	Menteşe	"HEM 4007 Ruh Sağlığı VeHastalıkları Hemşireliği" dersi	Ulusal	Fiziksel	200	Öğrenci,Akademik Personel
1129	SAĞLIK KÜLTÜR VE SPOR DAİRE BAŞKANLIĞI	Diğer-Tören	22.09.2025	22.09.2025	Menteşe	"Akreditasyon Beratı Takdim Töreni" ve "Oryantasyon" programı	Ulusal	Fiziksel	900	Öğrenci,Akademik Personel,İdari Personel,Halk
1130	SAĞLIK KÜLTÜR VE SPOR DAİRE BAŞKANLIĞI	Diğer-Sınav	13.09.2025	17.09.2025	Menteşe	"Uygulama Sınavı"	Ulusal	Fiziksel	100	İdari Personel
1131	SAĞLIK KÜLTÜR VE SPOR DAİRE BAŞKANLIĞI	Diğer-Eğitim	17.09.2025	17.09.2025	Fethiye	"İlk ve Acil Yardım Eğitimi"	Ulusal	Fiziksel	600	Öğrenci,Akademik Personel,İdari Personel
1132	SAĞLIK KÜLTÜR VE SPOR DAİRE BAŞKANLIĞI	Tiyatro	23.09.2025	23.09.2025	Menteşe	"Romeo ve Juliet" ve "Sezar" adlı tiyatro oyunları	Ulusal	Fiziksel	300	Öğrenci,Akademik Personel,İdari Personel,Halk
1133	SAĞLIK KÜLTÜR VE SPOR DAİRE BAŞKANLIĞI	Diğer-Etkinlik	24.09.2025	24.09.2025	Menteşe	"Bilgilendirme Sunumu ve Kan Bağışı Toplama" etkinliği	Ulusal	Fiziksel	600	Öğrenci,Akademik Personel,İdari Personel
1134	SAĞLIK KÜLTÜR VE SPOR DAİRE BAŞKANLIĞI	Diğer-Etkinlik	29.09.2025	29.09.2025	Menteşe	"Mutlu Aile Tablosu" Etkinliği	Ulusal	Fiziksel	800	Öğrenci,Akademik Personel,İdari Personel,Halk
1135	SAĞLIK KÜLTÜR VE SPOR DAİRE BAŞKANLIĞI	Diğer-Eğitim	24.09.2025	24.09.2025	Menteşe	"Oryantasyon Programı"	Ulusal	Fiziksel	600	Öğrenci,Akademik Personel
1136	SAĞLIK KÜLTÜR VE SPOR DAİRE BAŞKANLIĞI	Diğer-Eğitim	25.09.2025	25.09.2025	Menteşe	"Oryantasyon Programı"	Ulusal	Fiziksel	600	Öğrenci,Akademik Personel
1137	SAĞLIK KÜLTÜR VE SPOR DAİRE BAŞKANLIĞI	Diğer-Ders	25.09.2025	25.09.2025	Menteşe	HMB2003 Cerrahi Hastalıkları Hemşireliği (dersi	Ulusal	Fiziksel	200	Akademik Personel
1138	SAĞLIK KÜLTÜR VE SPOR DAİRE BAŞKANLIĞI	Diğer-Ders	23.09.2025	25.09.2025	Menteşe	"HEM4011 Hemşirelik Uygulamaları-I" dersi	Ulusal	Fiziksel	200	Öğrenci,Akademik Personel
1139	SAĞLIK KÜLTÜR VE SPOR DAİRE BAŞKANLIĞI	Diğer-Ders	30.09.2025	30.09.2025	Menteşe	"Oryantasyon Programı"	Ulusal	Fiziksel	300	Öğrenci,Akademik Personel
1140	SAĞLIK KÜLTÜR VE SPOR DAİRE BAŞKANLIĞI	Diğer-Ders	02.10.2025	02.10.2025	Menteşe	"HMB2003 Cerrahi Hastalıkları Hemşireliği" (dersi	Ulusal	Fiziksel	300	Öğrenci,Akademik Personel
1141	SAĞLIK KÜLTÜR VE SPOR DAİRE BAŞKANLIĞI	Diğer-Etkinlik	07.10.2025	07.10.2025	Milas	"2025 Yılı Kovan başı Hibe Desteği" bilgilendirme başvuruları	Ulusal	Fiziksel	200	Akademik Personel,Öğrenci,İdari Personel,Halk
1142	SAĞLIK KÜLTÜR VE SPOR DAİRE BAŞKANLIĞI	Diğer-Etkinlik	09.10.2025	09.10.2025	Menteşe	"Muğla Ulusal Mermer ve Sürdürülebilirlik Zirvesi"	Ulusal	Fiziksel	600	Öğrenci,Akademik Personel,İdari Personel,Halk
1143	SAĞLIK KÜLTÜR VE SPOR DAİRE BAŞKANLIĞI	Konser	14.10.2025	14.10.2025	Menteşe	"Hoş Geldin Partisi"	Ulusal	Fiziksel	600	Öğrenci,Akademik Personel,İdari Personel,Halk
1144	SAĞLIK KÜLTÜR VE SPOR DAİRE BAŞKANLIĞI	Tiyatro	17.10.2025	17.10.2025	Menteşe	"MONA LİSA" adlı komedi türündeki iki perdelik tiyatro oyunu	Ulusal	Fiziksel	800	Öğrenci,Akademik Personel,İdari Personel,Halk
1145	SAĞLIK KÜLTÜR VE SPOR DAİRE BAŞKANLIĞI	Sempozyum ve Kongre	11.10.2025	11.10.2025	Menteşe	"Dermatolojik Hastalıklarda Deneyimlerin Paylaşımı Sempozyumu"	Ulusal	Fiziksel	300	Öğrenci,Akademik Personel
1146	SAĞLIK KÜLTÜR VE SPOR DAİRE BAŞKANLIĞI	Sempozyum ve Kongre	15.10.2025	17.10.2025	Menteşe	"Kentsel ve Bölgesel Araştırmalar Ağı (KBAM) Sempozyumu"	Ulusal	Fiziksel	300	Öğrenci,Akademik Personel

S. N	Birim	Faaliyet Türü	Faaliyetin Gerçekleştiği Tarih	Faaliyetin Bitiş Tarihi	Faaliyetin Gerçekleştiği Yer	Faaliyet Adı	Ulusal/ Uluslararası	Fiziksel/ Çevrimiçi	Katılım. Sayısı	Hedef Kitle
1147	SAĞLIK KÜLTÜR VE SPOR DAİRE BAŞKANLIĞI	Seminer	19.10.2025	19.10.2025	Menteşe	"TUS Bilgilendirme" semineri	Ulusal	Fiziksel	300	Akademik Personel,Öğrenci
1148	SAĞLIK KÜLTÜR VE SPOR DAİRE BAŞKANLIĞI	Diğer-Etkinlik	14.10.2025	24.10.2025	Menteşe	Prova ve "24 Kasım Öğretmenler Günü Programı"	Ulusal	Fiziksel	800	Öğrenci,Akademik Personel,İdari Personel,Halk
1149	SAĞLIK KÜLTÜR VE SPOR DAİRE BAŞKANLIĞI	Diğer-Toplantı	22.10.2025	22.10.2025	Menteşe	"Hadi Gel Tanışalım"	Ulusal	Fiziksel	200	Öğrenci,Akademik Personel
1150	SAĞLIK KÜLTÜR VE SPOR DAİRE BAŞKANLIĞI	Sempozyum ve Kongre	23.10.2025	24.10.2025	Menteşe	"Muğla Sıtkı Koçman Üniversitesi Kant Çalışmaları Sempozyumu"	Ulusal	Fiziksel	300	Öğrenci,Akademik Personel
1151	SAĞLIK KÜLTÜR VE SPOR DAİRE BAŞKANLIĞI	Seminer	27.10.2025	27.10.2025	Menteşe	"TUS Bilgilendirme Semineri"	Uluslararası	Fiziksel	200	Öğrenci,Akademik Personel
1152	SAĞLIK KÜLTÜR VE SPOR DAİRE BAŞKANLIĞI	Konser	30.10.2025	31.10.2025	Menteşe	"Konser, Tiyatro, Film" gösterimi	Uluslararası	Fiziksel	800	Öğrenci,Akademik Personel,İdari Personel,Halk
1153	SAĞLIK KÜLTÜR VE SPOR DAİRE BAŞKANLIĞI	Diğer-Etkinlik	05.11.2025	05.11.2025	Menteşe	"Öğretmen Buluşması"	Uluslararası	Fiziksel	300	Öğrenci,Akademik Personel
1154	SAĞLIK KÜLTÜR VE SPOR DAİRE BAŞKANLIĞI	Diğer-Program	10.11.2025	10.11.2025	Menteşe	"10 Kasım Atatürk'ü Anma Günü İl Programı"	Ulusal	Fiziksel	800	Öğrenci,Akademik Personel,İdari Personel,Halk
1155	SAĞLIK KÜLTÜR VE SPOR DAİRE BAŞKANLIĞI	Tiyatro	11.11.2025	11.11.2025	Menteşe	"Aşk Listesi" adlı tiyatro oyunu	Ulusal	Fiziksel	600	Öğrenci,Akademik Personel,İdari Personel,Halk
1156	SAĞLIK KÜLTÜR VE SPOR DAİRE BAŞKANLIĞI	Diğer-Gezi	14.09.2025	14.09.2025	Menteşe	Kampüs Gezisi	Ulusal	Fiziksel	65	Öğrenci
1157	SAĞLIK KÜLTÜR VE SPOR DAİRE BAŞKANLIĞI	Diğer-Oyun Eğitimi	24.09.2025	24.09.2025	Menteşe	Go Oyunu Eğitim Etkinliği	Ulusal	Fiziksel	45	Öğrenci
1158	SAĞLIK KÜLTÜR VE SPOR DAİRE BAŞKANLIĞI	Konferans	01.10.2025	01.10.2025	Menteşe	Blockchain 101 X SUI 101	Ulusal	Fiziksel	70	Öğrenci
1159	SAĞLIK KÜLTÜR VE SPOR DAİRE BAŞKANLIĞI	Dans ve Film Gösterimi	07.10.2025	07.10.2025	Menteşe	"Gattaca" Film Gösterimi	Ulusal	Fiziksel	45	Öğrenci
1160	SAĞLIK KÜLTÜR VE SPOR DAİRE BAŞKANLIĞI	Konferans	16.10.2025	16.10.2025	Menteşe	Yaratıcılığın Nörobiyolojisi	Ulusal	Fiziksel	100	Öğrenci,Akademik Personel,İdari Personel,Halk
1161	SAĞLIK KÜLTÜR VE SPOR DAİRE BAŞKANLIĞI	Konferans	15.10.2025	15.10.2025	Fethiye	Yaratıcılığın Nörobiyolojisi	Ulusal	Fiziksel	100	Öğrenci,Akademik Personel,İdari Personel,Halk
1162	SAĞLIK KÜLTÜR VE SPOR DAİRE BAŞKANLIĞI	Spor Amaçlı Gezi	04.10.2025	04.10.2025	Bodrum	Akvaryum Koyu Doğa Yürüyüşü	Ulusal	Fiziksel	45	Öğrenci
1163	SAĞLIK KÜLTÜR VE SPOR DAİRE BAŞKANLIĞI	Diğer-Masal Dinletisi	21.10.2025	21.10.2025	Menteşe	Masal Diyarına Giriş Ücretsizdir IV	Ulusal	Fiziksel	70	Öğrenci
1164	SAĞLIK KÜLTÜR VE SPOR DAİRE BAŞKANLIĞI	Diğer-Oyun Eğitimi	01.10.2025	01.10.2025	Menteşe	Go Oyunu Eğitim Etkinliği	Ulusal	Fiziksel	45	Öğrenci
1165	SAĞLIK KÜLTÜR VE SPOR DAİRE BAŞKANLIĞI	Diğer-Oyun Eğitimi	08.10.2025	08.10.2025	Menteşe	Go Oyunu Eğitim Etkinliği	Ulusal	Fiziksel	45	Öğrenci
1166	SAĞLIK KÜLTÜR VE SPOR DAİRE BAŞKANLIĞI	Diğer-Oyun Eğitimi	15.10.2025	15.10.2025	Menteşe	Go Oyunu Eğitim Etkinliği	Ulusal	Fiziksel	45	Öğrenci
1167	SAĞLIK KÜLTÜR VE SPOR DAİRE BAŞKANLIĞI	Spor Amaçlı Gezi	05.10.2025	05.10.2025	Menteşe	Bisiklet Turu	Ulusal	Fiziksel	30	Öğrenci

S. N	Birim	Faaliyet Türü	Faaliyetin Gerçekleştiği Tarih	Faaliyetin Bitiş Tarihi	Faaliyetin Gerçekleştiği Yer	Faaliyet Adı	Ulusal/ Uluslararası	Fiziksel/ Çevrimiçi	Katılım. Sayısı	Hedef Kitle
1168	SAĞLIK KÜLTÜR VE SPOR DAİRE BAŞKANLIĞI	Diğer-Stant Çalışması	06.10.2025	06.10.2025	Milas	4 Ekim Dünya Hayvanları Koruma Günü Etkinliği	Ulusal	Fiziksel	100	Öğrenci,Akademik Personel,İdari Personel,Halk
1169	SAĞLIK KÜLTÜR VE SPOR DAİRE BAŞKANLIĞI	Diğer-Gezi	29.09.2025	29.09.2025	Menteşe	Bisiklet Turu	Ulusal	Fiziksel	30	Öğrenci
1170	SAĞLIK KÜLTÜR VE SPOR DAİRE BAŞKANLIĞI	Teknik Gezi	08.10.2025	08.10.2025	Menteşe	Menteşe Kentsel Sit Alanı Gezisi	Ulusal	Fiziksel	45	Öğrenci
1171	SAĞLIK KÜLTÜR VE SPOR DAİRE BAŞKANLIĞI	Diğer-Kültürel Gezi	12.10.2025	12.10.2025	Menteşe	Karabağlar Yaylası Kültür Gezisi ve Narlı Bahçe Pikniği	Ulusal	Fiziksel	45	Öğrenci
1172	SAĞLIK KÜLTÜR VE SPOR DAİRE BAŞKANLIĞI	Diğer-Kültürel Gezi	11.10.2025	11.10.2025	Menteşe	Eski Muğla Kültür Gezisi	Ulusal	Fiziksel	25	Öğrenci
1173	SAĞLIK KÜLTÜR VE SPOR DAİRE BAŞKANLIĞI	Teknik Gezi	05.10.2025	05.10.2025	Bodrum	Bargilya SOS	Ulusal	Fiziksel	45	Öğrenci
1174	SAĞLIK KÜLTÜR VE SPOR DAİRE BAŞKANLIĞI	Diğer-Tanıtım	02.10.2025	02.10.2025	Menteşe	MBG 101	Ulusal	Fiziksel	50	Öğrenci
1175	SAĞLIK KÜLTÜR VE SPOR DAİRE BAŞKANLIĞI	Konser	19.11.2025	19.11.2025	Menteşe	"MELİSFİS" eşliğinde konser	Ulusal	Fiziksel	800	Öğrenci,Akademik Personel,İdari Personel,Halk
1176	SAĞLIK KÜLTÜR VE SPOR DAİRE BAŞKANLIĞI	Diğer-Eğitim	20.11.2025	21.11.2025	Menteşe	Özel Güvenlik görevlilerine yönelik "Eğitim"	Ulusal	Fiziksel	600	İdari Personel
1177	SAĞLIK KÜLTÜR VE SPOR DAİRE BAŞKANLIĞI	Tiyatro	21.11.2025	21.11.2025	Menteşe	'Parodi Kabare'' isimli tiyatro oyunu	Ulusal	Fiziksel	600	Öğrenci,İdari Personel,Akademik Personel,Halk
1178	SAĞLIK KÜLTÜR VE SPOR DAİRE BAŞKANLIĞI	Konferans	21.11.2025	21.11.2025	Menteşe	Lösemili çocuklar için "Kök Hücre Bağışı" bilgilendirme konferansı, "Geçmişten Geleceğe Kızılay Fotoğraf Sergisi"	Ulusal	Fiziksel	1000	Öğrenci,Akademik Personel,İdari Personel,Halk
1179	SAĞLIK KÜLTÜR VE SPOR DAİRE BAŞKANLIĞI	Diğer-Etkinlik	24.11.2025	24.11.2025	Menteşe	"24 Kasım Öğretmenler Günü Programı"	Ulusal	Fiziksel	600	Öğrenci,Akademik Personel,İdari Personel,Halk
1180	SAĞLIK KÜLTÜR VE SPOR DAİRE BAŞKANLIĞI	Seminer	25.11.2025	25.11.2025	Milas	"Bilgilendirme Semineri"	Ulusal	Fiziksel	200	Öğrenci,Akademik Personel,İdari Personel,Halk
1181	SAĞLIK KÜLTÜR VE SPOR DAİRE BAŞKANLIĞI	Seminer	25.11.2025	25.11.2025	Menteşe	"DUS Bilgilendirme Semineri"	Ulusal	Fiziksel	200	Öğrenci,Akademik Personel,İdari Personel
1182	SAĞLIK KÜLTÜR VE SPOR DAİRE BAŞKANLIĞI	Panel	17.11.2025	17.11.2025	Menteşe	"Prematüre Bebeklerin Yaşam Yolculuğu: Bakımda Farkındalık ve Destek Yaklaşımları" isimli paneli	Ulusal	Fiziksel	200	Öğrenci,Akademik Personel,İdari Personel
1183	SAĞLIK KÜLTÜR VE SPOR DAİRE BAŞKANLIĞI	Diğer-Tören	17.11.2025	18.11.2025	Menteşe	"Beyaz Önlük Giyme Töreni"	Ulusal	Fiziksel	300	Öğrenci,Akademik Personel
1184	SAĞLIK KÜLTÜR VE SPOR DAİRE BAŞKANLIĞI	Diğer-Etkinlik	25.11.2025	25.11.2025	Menteşe	"24 Kasım Öğretmenler Günü"	Ulusal	Fiziksel	800	Öğrenci,Akademik Personel,İdari Personel,Halk
1185	SAĞLIK KÜLTÜR VE SPOR DAİRE BAŞKANLIĞI	Seminer	25.11.2025	25.11.2025	Menteşe	"Yüz Yüze ve İnteraktif Bir Seminer"	Ulusal	Fiziksel	200	Öğrenci,Akademik Personel
1186	SAĞLIK KÜLTÜR VE SPOR DAİRE BAŞKANLIĞI	Seminer	02.10.2025	02.10.2025	Menteşe	Bilgisayar Bilimleri 101	Ulusal	Fiziksel	70	Öğrenci
1187	SAĞLIK KÜLTÜR VE SPOR DAİRE BAŞKANLIĞI	Sergi	07.10.2025	07.10.2025	Menteşe	Filistin ve KKTC Davasıyla Alakalı Sergi	Ulusal	Fiziksel	100	Öğrenci,Akademik Personel,İdari Personel,Halk

S. N	Birim	Faaliyet Türü	Faaliyetin Gerçekleştiğ i Tarih	Faaliyetin Bitiş Tarihi	Faaliyetin Gerçekleştiği Yer	Faaliyet Adı	Ulusal/ Uluslararası	Fiziksel/ Çevrimiçi	Katılım . Sayısı	Hedef Kitle
1188	SAĞLIK KÜLTÜR VE SPOR DAİRE BAŞKANLIĞI	Spor Amaçlı Gezi	18.10.2025	18.10.2025	Ula	Bisiklet Turu	Ulusal	Fiziksel	35	Öğrenci
1189	SAĞLIK KÜLTÜR VE SPOR DAİRE BAŞKANLIĞI	Diğer-Eğitim	15.10.2025	15.10.2025	Menteşe	Design& Dinamics	Ulusal	Fiziksel	70	Öğrenci
1190	SAĞLIK KÜLTÜR VE SPOR DAİRE BAŞKANLIĞI	Diğer-Eğitim	14.10.2025	14.10.2025	Menteşe	Kadın Liderliğinde İşletmeler İçin Yeşil Fanasal Okuryazarlık Eğitine Katılım	Ulusal	Fiziksel	70	Öğrenci
1191	SAĞLIK KÜLTÜR VE SPOR DAİRE BAŞKANLIĞI	Diğer-Gezi	17.10.2025	17.10.2025	Menteşe	Eski Muğla Gezisi	Ulusal	Fiziksel	45	Öğrenci
1192	SAĞLIK KÜLTÜR VE SPOR DAİRE BAŞKANLIĞI	Seminer	17.10.2025	17.10.2025	Menteşe	Proje Yazma Semineri	Ulusal	Fiziksel	70	Öğrenci
1193	SAĞLIK KÜLTÜR VE SPOR DAİRE BAŞKANLIĞI	Dans ve Film Gösterimi	14.10.2025	14.10.2025	Menteşe	Gattaca	Ulusal	Fiziksel	55	Öğrenci
1194	SAĞLIK KÜLTÜR VE SPOR DAİRE BAŞKANLIĞI	Diğer-Atölye	16.10.2025	16.10.2025	Menteşe	Kostüm Atölyesi	Ulusal	Fiziksel	45	Öğrenci
1195	SAĞLIK KÜLTÜR VE SPOR DAİRE BAŞKANLIĞI	Diğer-Yarışma	07.10.2025	07.10.2025	Menteşe	Makarna Kule Etkinliği	Ulusal	Fiziksel	100	Öğrenci
1196	SAĞLIK KÜLTÜR VE SPOR DAİRE BAŞKANLIĞI	Konferans	17.10.2025	17.10.2025	Menteşe	Uzay Çağında Mühendislik	Ulusal	Fiziksel	70	Öğrenci
1197	SAĞLIK KÜLTÜR VE SPOR DAİRE BAŞKANLIĞI	Diğer-Kongre	22.10.2025	25.10.2025	İl Dışı	II. Ulusal I. Uluslararası IVSA Bursa Öğrenci Kongresi	Ulusal	Fiziksel	32	Öğrenci
1198	SAĞLIK KÜLTÜR VE SPOR DAİRE BAŞKANLIĞI	Diğer-Konuşma Kulübü	16.10.2025	16.10.2025	Menteşe	Muğla Speaking Club	Ulusal	Fiziksel	45	Öğrenci
1199	SAĞLIK KÜLTÜR VE SPOR DAİRE BAŞKANLIĞI	Diğer-Konuşma Kulübü	23.10.2025	23.10.2025	Menteşe	Muğla Speaking Club	Ulusal	Fiziksel	45	Öğrenci
1200	SAĞLIK KÜLTÜR VE SPOR DAİRE BAŞKANLIĞI	Diğer-Zeybek Eğitimi	22.10.2025	25.11.2025	Menteşe	Zeybek Eğitimi	Ulusal	Fiziksel	40	Öğrenci
1201	SAĞLIK KÜLTÜR VE SPOR DAİRE BAŞKANLIĞI	Spor Amaçlı Gezi	18.10.2025	18.10.2025	Bodrum	Doğa Yürüyüşü - Pedasa Kalesi	Ulusal	Fiziksel	45	Öğrenci
1202	SAĞLIK KÜLTÜR VE SPOR DAİRE BAŞKANLIĞI	Diğer-Oyun Atölyesi	21.10.2025	21.10.2025	Menteşe	Oyun Atölyesi	Ulusal	Fiziksel	40	Öğrenci
1203	SAĞLIK KÜLTÜR VE SPOR DAİRE BAŞKANLIĞI	Konferans	20.10.2025	20.10.2025	Menteşe	Rüzgar Türbini Deneyi	Ulusal	Fiziksel	45	Öğrenci
1204	SAĞLIK KÜLTÜR VE SPOR DAİRE BAŞKANLIĞI	Diğer-Kongre	22.10.2025	23.10.2025	Ülke Dışı	IVSA Cyprus I.Uluslararası Öğrenci Kongresi	Ulusal	Fiziksel	5	Öğrenci
1205	SAĞLIK KÜLTÜR VE SPOR DAİRE BAŞKANLIĞI	Diğer-Yoga	18.10.2025	18.10.2025	Menteşe	Can Dostlar Yogası Etkinliği	Ulusal	Fiziksel	35	Öğrenci
1206	SAĞLIK KÜLTÜR VE SPOR DAİRE BAŞKANLIĞI	Dans ve Film Gösterimi	13.10.2025	13.10.2025	Menteşe	Howl's Moving Castle	Ulusal	Fiziksel	70	Öğrenci
1207	SAĞLIK KÜLTÜR VE SPOR DAİRE BAŞKANLIĞI	Seminer	09.10.2025	09.10.2025	Menteşe	İnternet Haftası Tanıtım Etkinliği	Ulusal	Fiziksel	70	Öğrenci
1208	SAĞLIK KÜLTÜR VE SPOR DAİRE BAŞKANLIĞI	Spor Amaçlı Gezi	12.10.2025	12.10.2025	Menteşe	Bisiklet Turu	Ulusal	Fiziksel	35	Öğrenci
1209	SAĞLIK KÜLTÜR VE SPOR DAİRE BAŞKANLIĞI	Çalıştay	11.10.2025	20.10.2025	İl Dışı	Erasmus+Stronger Together Avrupa Gençlik Projesi	Ulusal	Fiziksel	2	Öğrenci
1210	SAĞLIK KÜLTÜR VE SPOR DAİRE BAŞKANLIĞI	Dans ve Film Gösterimi	16.10.2025	16.10.2025	Menteşe	Yerdeki Süper Yıldızlar	Ulusal	Fiziksel	60	Öğrenci,Akademik Personel
1211	SAĞLIK KÜLTÜR VE SPOR DAİRE BAŞKANLIĞI	Diğer-Eğitim	16.10.2025	16.10.2025	Menteşe	İyi Bir Diksiyon İyi Bir Nefesle Başlar II	Ulusal	Fiziksel	20	Öğrenci

S. N	Birim	Faaliyet Türü	Faaliyetin Gerçekleştiği Tarih	Faaliyetin Bitiş Tarihi	Faaliyetin Gerçekleştiği Yer	Faaliyet Adı	Ulusal/ Uluslararası	Fiziksel/ Çevrimiçi	Katılım . Sayısı	Hedef Kitle
1212	SAĞLIK KÜLTÜR VE SPOR DAİRE BAŞKANLIĞI	Diğer-Rekreatif Etkinlikler	23.10.2025	23.10.2025	Menteşe	29 Ekim Cumhuriyet Bayramı Haftası Rekreatif Etkinlikleri	Ulusal	Fiziksel	100	Öğrenci,Akademik Personel,İdari Personel
1213	SAĞLIK KÜLTÜR VE SPOR DAİRE BAŞKANLIĞI	Diğer-Okçuluk Eğitimi	27.10.2025	25.11.2025	Menteşe	Ata Mirası Okçuluk	Ulusal	Fiziksel	35	Öğrenci
1214	SAĞLIK KÜLTÜR VE SPOR DAİRE BAŞKANLIĞI	Teknik Gezi	25.10.2025	25.10.2025	İl Dışı	Burdur Gezisi	Ulusal	Fiziksel	45	Öğrenci
1215	SAĞLIK KÜLTÜR VE SPOR DAİRE BAŞKANLIĞI	Diğer-Konuşma Kulübü	09.10.2025	09.10.2025	Menteşe	Speaking Club	Ulusal	Fiziksel	45	Öğrenci
1216	SAĞLIK KÜLTÜR VE SPOR DAİRE BAŞKANLIĞI	Diğer-Konuşma Kulübü	16.10.2025	16.10.2025	Menteşe	Speaking Club	Ulusal	Fiziksel	45	Öğrenci
1217	SAĞLIK KÜLTÜR VE SPOR DAİRE BAŞKANLIĞI	Diğer-Konuşma Kulübü	23.10.2025	23.10.2025	Menteşe	Speaking Club	Ulusal	Fiziksel	45	Öğrenci
1218	SAĞLIK KÜLTÜR VE SPOR DAİRE BAŞKANLIĞI	Diğer-Eğitim	22.10.2025	25.11.2025	Menteşe	Python ile Makine Geliştirme	Ulusal	Fiziksel	70	Öğrenci
1219	SAĞLIK KÜLTÜR VE SPOR DAİRE BAŞKANLIĞI	Konferans	23.10.2025	23.10.2025	Fethiye	Yönetim ve Bilişim Sistemleri Konferansı	Ulusal	Fiziksel	100	Öğrenci
1220	SAĞLIK KÜLTÜR VE SPOR DAİRE BAŞKANLIĞI	Söyleşi	22.10.2025	22.10.2025	Menteşe	Akademik Çay	Ulusal	Fiziksel	45	Öğrenci
1221	SAĞLIK KÜLTÜR VE SPOR DAİRE BAŞKANLIĞI	Diğer-Oyun Eğitimi	22.10.2025	22.10.2025	Menteşe	Go Oyunu Eğitim Etkinliği	Ulusal	Fiziksel	45	Öğrenci
1222	SAĞLIK KÜLTÜR VE SPOR DAİRE BAŞKANLIĞI	Diğer-Oyun Eğitimi	01.11.2025	01.11.2025	Menteşe	Go Oyunu Eğitim Etkinliği	Ulusal	Fiziksel	45	Öğrenci
1223	SAĞLIK KÜLTÜR VE SPOR DAİRE BAŞKANLIĞI	Diğer-Oyun Eğitimi	08.11.2025	08.11.2025	Menteşe	Go Oyunu Eğitim Etkinliği	Ulusal	Fiziksel	45	Öğrenci
1224	SAĞLIK KÜLTÜR VE SPOR DAİRE BAŞKANLIĞI	Diğer-Oyun Eğitimi	15.11.2025	15.11.2025	Menteşe	Go Oyunu Eğitim Etkinliği	Ulusal	Fiziksel	45	Öğrenci
1225	SAĞLIK KÜLTÜR VE SPOR DAİRE BAŞKANLIĞI	Diğer-Atölye	23.10.2025	23.10.2025	Menteşe	Kostüm Atölyesi	Ulusal	Fiziksel	35	Öğrenci
1226	SAĞLIK KÜLTÜR VE SPOR DAİRE BAŞKANLIĞI	Diğer-Eğitim	13.10.2025	20.10.2025	İl Dışı	Arama-Kurtarma Eğitimi	Ulusal	Fiziksel	1	Öğrenci
1227	SAĞLIK KÜLTÜR VE SPOR DAİRE BAŞKANLIĞI	Sempozyum ve Kongre	01.11.2025	02.11.2025	Menteşe	MINDSCOPE	Ulusal	Fiziksel	300	Öğrenci,Akademik Personel
1228	SAĞLIK KÜLTÜR VE SPOR DAİRE BAŞKANLIĞI	Seminer	21.11.2025	21.11.2025	Menteşe	Tarihin Gastronomik İzleri	Ulusal	Fiziksel	70	Öğrenci
1229	SAĞLIK KÜLTÜR VE SPOR DAİRE BAŞKANLIĞI	Spor Amaçlı Gezi	17.10.2025	19.10.2025	Köyceğiz	Sonbahar Kampı	Ulusal	Fiziksel	60	Öğrenci
1230	SAĞLIK KÜLTÜR VE SPOR DAİRE BAŞKANLIĞI	Dans ve Film Gösterimi	22.10.2025	22.10.2025	Menteşe	Zindan Adası	Ulusal	Fiziksel	50	Öğrenci
1231	SAĞLIK KÜLTÜR VE SPOR DAİRE BAŞKANLIĞI	Diğer-Seminer	23.10.2025	23.10.2025	Menteşe	Proje Etkinliği	Ulusal	Fiziksel	35	Öğrenci
1232	SAĞLIK KÜLTÜR VE SPOR DAİRE BAŞKANLIĞI	Diğer-Kurs	21.10.2025	26.11.2025	Milas	Müzik Kursları	Ulusal	Fiziksel	35	Öğrenci
1233	SAĞLIK KÜLTÜR VE SPOR DAİRE BAŞKANLIĞI	Konser	02.11.2025	02.11.2025	Menteşe	Piyano Dinletisi	Ulusal	Fiziksel	300	Öğrenci,Akademik Personel
1234	SAĞLIK KÜLTÜR VE SPOR DAİRE BAŞKANLIĞI	Diğer-Dans Çalışması	22.10.2025	27.11.2025	Menteşe	Dans Gösterisi Çalışması	Ulusal	Fiziksel	45	Öğrenci
1235	SAĞLIK KÜLTÜR VE SPOR DAİRE BAŞKANLIĞI	Teknik Gezi	24.10.2025	24.10.2025	Yatağan	Stratonikeia ve Iasos Gezisi	Ulusal	Fiziksel	120	Öğrenci

S. N	Birim	Faaliyet Türü	Faaliyetin Gerçekleştiği Tarih	Faaliyetin Bitiş Tarihi	Faaliyetin Gerçekleştiği Yer	Faaliyet Adı	Ulusal/ Uluslararası	Fiziksel/ Çevrimiçi	Katılım . Sayısı	Hedef Kitle
1236	SAĞLIK KÜLTÜR VE SPOR DAİRE BAŞKANLIĞI	Seminer	31.10.2025	31.10.2025	Menteşe	Yapay Zekada Promt Mühendisliği	Ulusal	Fiziksel	70	Öğrenci
1237	SAĞLIK KÜLTÜR VE SPOR DAİRE BAŞKANLIĞI	Seminer	31.10.2025	31.10.2025	Menteşe	GDSC Info Session	Ulusal	Fiziksel	45	Öğrenci
1238	SAĞLIK KÜLTÜR VE SPOR DAİRE BAŞKANLIĞI	Seminer	25.11.2025	25.11.2025	Menteşe	Tarihin Gastronomik İzleri	Ulusal	Fiziksel	70	Öğrenci
1239	SAĞLIK KÜLTÜR VE SPOR DAİRE BAŞKANLIĞI	Diğer-Antrenman	27.10.2025	28.11.2025	Menteşe	Spor Antremanı	Ulusal	Fiziksel	45	Öğrenci
1240	SAĞLIK KÜLTÜR VE SPOR DAİRE BAŞKANLIĞI	Diğer-Eğitim	30.10.2025	30.10.2025	Köyceğiz	Takım Çalışması Eğitimi	Ulusal	Fiziksel	45	Öğrenci
1241	SAĞLIK KÜLTÜR VE SPOR DAİRE BAŞKANLIĞI	Diğer-Atölye	25.10.2025	25.10.2025	Menteşe	Bir Takım Oyunlar: Topluluk Üyeleri Tanışma ve Oyun Atölyesi	Ulusal	Fiziksel	45	Öğrenci
1242	SAĞLIK KÜLTÜR VE SPOR DAİRE BAŞKANLIĞI	Spor Amaçlı Gezi	26.10.2025	26.10.2025	Menteşe	Değirmendere Kanyon Yürüyüşü	Ulusal	Fiziksel	45	Öğrenci
1243	SAĞLIK KÜLTÜR VE SPOR DAİRE BAŞKANLIĞI	Diğer-Eğitim	10.11.2025	10.11.2025	Bodrum	Tırmanış İçin Düğüm Eğitimi ve Tırmanış Simülasyonu	Ulusal	Fiziksel	45	Öğrenci
1244	SAĞLIK KÜLTÜR VE SPOR DAİRE BAŞKANLIĞI	Diğer-Eğitim	30.10.2025	30.10.2025	Bodrum	Temel Kampçılık Eğitimi	Ulusal	Fiziksel	45	Öğrenci
1245	SAĞLIK KÜLTÜR VE SPOR DAİRE BAŞKANLIĞI	Diğer-Eğitim	27.10.2025	27.10.2025	Menteşe	English Club	Ulusal	Fiziksel	45	Öğrenci
1246	SAĞLIK KÜLTÜR VE SPOR DAİRE BAŞKANLIĞI	Seminer	24.11.2025	24.11.2025	Menteşe	Verinin Geleceği: İstatistik ve Yapay Zeka Semineri	Ulusal	Fiziksel	70	Öğrenci
1247	SAĞLIK KÜLTÜR VE SPOR DAİRE BAŞKANLIĞI	Seminer	31.10.2025	31.10.2025	Menteşe	Deprem İzalasyonu ve Deprem İzolatörlü Bina Tasarımı Semineri	Ulusal	Fiziksel	45	Öğrenci
1248	SAĞLIK KÜLTÜR VE SPOR DAİRE BAŞKANLIĞI	Diğer-Sınav	08.11.2025	08.11.2025	Menteşe	Değişim Sınavı	Ulusal	Fiziksel	70	Öğrenci
1249	SAĞLIK KÜLTÜR VE SPOR DAİRE BAŞKANLIĞI	Spor Amaçlı Gezi	08.11.2025	09.11.2025	Bodrum	Kamp Etkinliği	Ulusal	Fiziksel	45	Öğrenci
1250	SAĞLIK KÜLTÜR VE SPOR DAİRE BAŞKANLIĞI	Diğer-Yoga	16.11.2025	16.11.2025	Bodrum	Can Dostlar Yogası Etkinliği	Ulusal	Fiziksel	45	Öğrenci
1251	SAĞLIK KÜLTÜR VE SPOR DAİRE BAŞKANLIĞI	Diğer-Konuşma Kulübü	08.11.2025	08.11.2025	Menteşe	Speaking Club	Ulusal	Fiziksel	45	Öğrenci
1252	SAĞLIK KÜLTÜR VE SPOR DAİRE BAŞKANLIĞI	Diğer-Kurs	04.11.2025	01.12.2025	Menteşe	Müzik Grubu ve Gitar Kursu	Ulusal	Fiziksel	45	Öğrenci
1253	SAĞLIK KÜLTÜR VE SPOR DAİRE BAŞKANLIĞI	Spor Amaçlı Gezi	15.11.2025	15.11.2025	Ula	Bisiklet Turu	Ulusal	Fiziksel	35	Öğrenci
1254	SAĞLIK KÜLTÜR VE SPOR DAİRE BAŞKANLIĞI	Söyleşi	26.11.2025	26.11.2025	Menteşe	Erasmus Etkinliği	Ulusal	Fiziksel	70	Öğrenci
1255	SAĞLIK KÜLTÜR VE SPOR DAİRE BAŞKANLIĞI	Söyleşi	08.11.2025	08.11.2025	Menteşe	İYEM AKADEMİ	Ulusal	Fiziksel	70	Öğrenci
1256	SAĞLIK KÜLTÜR VE SPOR DAİRE BAŞKANLIĞI	Söyleşi	15.11.2025	15.11.2025	Menteşe	İYEM AKADEMİ	Ulusal	Fiziksel	55	Öğrenci
1257	SAĞLIK KÜLTÜR VE SPOR DAİRE BAŞKANLIĞI	Söyleşi	22.11.2025	22.11.2025	Menteşe	İYEM AKADEMİ	Ulusal	Fiziksel	50	Öğrenci
1258	SAĞLIK KÜLTÜR VE SPOR DAİRE BAŞKANLIĞI	Söyleşi	29.11.2025	29.11.2025	Menteşe	İYEM AKADEMİ	Ulusal	Fiziksel	55	Öğrenci
1259	SAĞLIK KÜLTÜR VE SPOR DAİRE BAŞKANLIĞI	Söyleşi	29.11.2025	29.11.2025	Menteşe	İYEM AKADEMİ	Ulusal	Fiziksel	50	Öğrenci
1260	SAĞLIK KÜLTÜR VE SPOR DAİRE BAŞKANLIĞI	Diğer-Ziyaret	22.11.2025	22.11.2025	Bodrum	Atölye Ziyareti	Ulusal	Fiziksel	45	Öğrenci

S. N	Birim	Faaliyet Türü	Faaliyetin Gerçekleştiği Tarih	Faaliyetin Bitiş Tarihi	Faaliyetin Gerçekleştiği Yer	Faaliyet Adı	Ulusal/ Uluslararası	Fiziksel/ Çevrimiçi	Katılım . Sayısı	Hedef Kitle
1261	SAĞLIK KÜLTÜR VE SPOR DAİRE BAŞKANLIĞI	Teknik Gezi	29.11.2025	30.11.2025	İl Dışı	Kapadokya Turu	Ulusal	Fiziksel	45	Öğrenci
1262	SAĞLIK KÜLTÜR VE SPOR DAİRE BAŞKANLIĞI	Diğer-Konuşma Kulübü	21.10.2025	01.12.2025	Menteşe	İngilzice Konuşma Kulübü Etkinliği	Ulusal	Fiziksel	45	Öğrenci
1263	SAĞLIK KÜLTÜR VE SPOR DAİRE BAŞKANLIĞI	Diğer-Okuma Kulübü	23.10.2025	01.12.2025	Menteşe	Okuma Kulübü Etkinliği	Ulusal	Fiziksel	45	Öğrenci
1264	SAĞLIK KÜLTÜR VE SPOR DAİRE BAŞKANLIĞI	Diğer-İnteraktif Müzik Etkinliği	14.11.2025	14.11.2025	Menteşe	Karaoke Etkinliği	Ulusal	Fiziksel	45	Öğrenci
1265	SAĞLIK KÜLTÜR VE SPOR DAİRE BAŞKANLIĞI	Söyleşi	20.11.2025	20.11.2025	Menteşe	Avrupa ve Türkiye Eğitim Sistemleri	Ulusal	Fiziksel	60	Öğrenci
1266	SAĞLIK KÜLTÜR VE SPOR DAİRE BAŞKANLIĞI	Söyleşi	17.11.2025	17.11.2025	Menteşe	Sivil İtaatsizlik Kitap Eleştirisi	Ulusal	Fiziksel	50	Öğrenci
1267	SAĞLIK KÜLTÜR VE SPOR DAİRE BAŞKANLIĞI	Söyleşi	17.11.2025	17.11.2025	Menteşe	SoftDays 1	Ulusal	Fiziksel	50	Öğrenci
1268	SAĞLIK KÜLTÜR VE SPOR DAİRE BAŞKANLIĞI	Diğer-Ders	28.11.2025	28.11.2025	Menteşe	Matematiği Yazıya Dök: Latex Atölyesi 2	Ulusal	Fiziksel	50	Öğrenci
1269	SAĞLIK KÜLTÜR VE SPOR DAİRE BAŞKANLIĞI	Diğer-Ders	21.11.2025	21.11.2025	Menteşe	Matematiği Yazıya Dök: Latex Atölyesi 1	Ulusal	Fiziksel	50	Öğrenci
1270	SAĞLIK KÜLTÜR VE SPOR DAİRE BAŞKANLIĞI	Söyleşi	01.12.2025	01.12.2025	Menteşe	SoftDays 2	Ulusal	Fiziksel	55	Öğrenci
1271	SAĞLIK KÜLTÜR VE SPOR DAİRE BAŞKANLIĞI	Söyleşi	12.11.2025	12.11.2025	Menteşe	Go Oyunu Eğitim Etkinliği	Ulusal	Fiziksel	45	Öğrenci
1272	SAĞLIK KÜLTÜR VE SPOR DAİRE BAŞKANLIĞI	Diğer-Eğitim	01.11.2025	03.12.2025	Menteşe	Örgü Eğitimi Verilmesi	Ulusal	Fiziksel	35	Öğrenci
1273	SAĞLIK KÜLTÜR VE SPOR DAİRE BAŞKANLIĞI	Diğer-Örgü Atölyesi	29.11.2025	29.11.2025	Menteşe	Örgü Anahtarlık/Toka Yapım Etkinliği	Ulusal	Fiziksel	40	Öğrenci
1274	SAĞLIK KÜLTÜR VE SPOR DAİRE BAŞKANLIĞI	Seminer	19.11.2025	19.11.2025	Menteşe	Sıfırdan Yapay Zeka Semineri	Ulusal	Fiziksel	70	Öğrenci,Akademik Personel,İdari Personel
1275	SAĞLIK KÜLTÜR VE SPOR DAİRE BAŞKANLIĞI	Dans ve Film Gösterimi	14.11.2025	14.11.2025	Menteşe	Perdede Filistin: The Idol	Ulusal	Fiziksel	50	Öğrenci
1276	SAĞLIK KÜLTÜR VE SPOR DAİRE BAŞKANLIĞI	Dans ve Film Gösterimi	25.11.2025	25.11.2025	Menteşe	Thx 1138	Ulusal	Fiziksel	45	Öğrenci
1277	SAĞLIK KÜLTÜR VE SPOR DAİRE BAŞKANLIĞI	Konferans	26.11.2025	26.11.2025	Bodrum	Just Dance	Ulusal	Fiziksel	45	Öğrenci,Halk
1278	SAĞLIK KÜLTÜR VE SPOR DAİRE BAŞKANLIĞI	Diğer-Eğitim	20.11.2025	20.11.2025	Menteşe	Japonca Dil Atölyesi	Ulusal	Fiziksel	45	Öğrenci
1279	SAĞLIK KÜLTÜR VE SPOR DAİRE BAŞKANLIĞI	Söyleşi	21.11.2025	21.11.2025	Menteşe	Zamanın Kıymeti	Ulusal	Fiziksel	35	Öğrenci
1280	SAĞLIK KÜLTÜR VE SPOR DAİRE BAŞKANLIĞI	Diğer-Eğitim	19.11.2025	19.11.2025	Menteşe	Tiyatro Eğitim	Ulusal	Fiziksel	45	Öğrenci
1281	SAĞLIK KÜLTÜR VE SPOR DAİRE BAŞKANLIĞI	Dans ve Film Gösterimi	19.11.2025	19.11.2025	Menteşe	Gizlenen Atatürk	Ulusal	Fiziksel	50	Öğrenci
1282	SAĞLIK KÜLTÜR VE SPOR DAİRE BAŞKANLIĞI	Diğer-Eğitim	20.11.2025	20.11.2025	Menteşe	AEGEE- Muğla Speaking Club	Ulusal	Fiziksel	45	Öğrenci
1283	SAĞLIK KÜLTÜR VE SPOR DAİRE BAŞKANLIĞI	Teknik Gezi	20.11.2025	20.11.2025	İl Dışı	Growtech Antalya Tarım Fuarı	Ulusal	Fiziksel	45	Öğrenci
1284	SAĞLIK KÜLTÜR VE SPOR DAİRE BAŞKANLIĞI	Konferans	20.11.2025	20.11.2025	Menteşe	Dil ve Konuşma Bozuklukları	Ulusal	Fiziksel	70	Öğrenci

S. N	Birim	Faaliyet Türü	Faaliyetin Gerçekleştiği Tarih	Faaliyetin Bitiş Tarihi	Faaliyetin Gerçekleştiği Yer	Faaliyet Adı	Ulusal/ Uluslararası	Fiziksel/ Çevrimiçi	Katılım. Sayısı	Hedef Kitle
1285	SAĞLIK KÜLTÜR VE SPOR DAİRE BAŞKANLIĞI	Diğer-Gezi	16.11.2025	16.11.2025	Ula	Ula Gölet'te Buluşuyoruz! Piknik, Yürüyüş ve Pilates	Ulusal	Fiziksel	45	Öğrenci
1286	SAĞLIK KÜLTÜR VE SPOR DAİRE BAŞKANLIĞI	Dans ve Film Gösterimi	18.11.2025	18.11.2025	Menteşe	Akıl Oyunları	Ulusal	Fiziksel	50	Öğrenci
1287	SAĞLIK KÜLTÜR VE SPOR DAİRE BAŞKANLIĞI	Seminer	19.11.2025	19.11.2025	Menteşe	Erasmus Semineri	Ulusal	Fiziksel	50	Öğrenci
1288	SAĞLIK KÜLTÜR VE SPOR DAİRE BAŞKANLIĞI	Konferans	20.11.2025	20.11.2025	Menteşe	Dünya Felsefe Günü Etkinliği	Ulusal	Fiziksel	70	Öğrenci
1289	SAĞLIK KÜLTÜR VE SPOR DAİRE BAŞKANLIĞI	Dans ve Film Gösterimi	19.11.2025	19.11.2025	Menteşe	The Gangster, The Cop, The Devil	Ulusal	Fiziksel	50	Öğrenci
1290	SAĞLIK KÜLTÜR VE SPOR DAİRE BAŞKANLIĞI	Teknik Gezi	28.11.2025	28.11.2025	Ortaca	Taşlara Kazınan Sesler - 2	Ulusal	Fiziksel	45	Öğrenci
1291	SAĞLIK KÜLTÜR VE SPOR DAİRE BAŞKANLIĞI	Diğer-Eğitim	21.11.2025	03.12.2025	Menteşe	Speaking Club	Ulusal	Fiziksel	45	Öğrenci
1292	SAĞLIK KÜLTÜR VE SPOR DAİRE BAŞKANLIĞI	Turnuva	22.11.2025	22.11.2025	Menteşe	Valorant Turnuvası	Ulusal	Fiziksel	30	Öğrenci
1293	SAĞLIK KÜLTÜR VE SPOR DAİRE BAŞKANLIĞI	Diğer-Gezi	23.11.2025	23.11.2025	Milas	Milas Gezisi	Ulusal	Fiziksel	45	Öğrenci
1294	SAĞLIK KÜLTÜR VE SPOR DAİRE BAŞKANLIĞI	Diğer-Airsoft Etkinliği	22.11.2025	23.11.2025	Menteşe	Airsoft Etkinliği	Ulusal	Fiziksel	35	Öğrenci
1295	SAĞLIK KÜLTÜR VE SPOR DAİRE BAŞKANLIĞI	Diğer-Eğitim	20.11.2025	04.12.2025	Menteşe	Fotoğrafçılık Dersleri	Ulusal	Fiziksel	40	Öğrenci
1296	SAĞLIK KÜLTÜR VE SPOR DAİRE BAŞKANLIĞI	Diğer-Eğitim	18.11.2025	04.12.2025	Menteşe	Nico ve Joel İle İspanyolca Öğreniyoruz	Ulusal	Fiziksel	35	Öğrenci
1297	SAĞLIK KÜLTÜR VE SPOR DAİRE BAŞKANLIĞI	Sergi	27.11.2025	27.11.2025	Menteşe	Kıyıda Kırılan Kadınlar" adlı tiyatro oyunu ve "Kadının Gücü"	Ulusal	Fiziksel	300	Öğrenci,Akademik Personel,İdari Personel,Halk
1298	SAĞLIK KÜLTÜR VE SPOR DAİRE BAŞKANLIĞI	Konser	26.11.2025	28.11.2025	Menteşe	"Öğretmenler Günü Konseri"	Ulusal	Fiziksel	800	Öğrenci,Akademik Personel,İdari Personel,Halk
1299	SAĞLIK KÜLTÜR VE SPOR DAİRE BAŞKANLIĞI	Seminer	01.12.2025	01.12.2025	Menteşe	"Yüz Yüze ve İnteraktif Bir Seminer"	Ulusal	Fiziksel	300	Öğrenci,Akademik Personel,İdari Personel,Halk
1300	SAĞLIK KÜLTÜR VE SPOR DAİRE BAŞKANLIĞI	Tiyatro	02.12.2025	02.12.2025	Menteşe	''Arabada Bebek Var' adlı tiyatro oyunu'	Ulusal	Fiziksel	800	Öğrenci,Akademik Personel,İdari Personel,Halk
1301	SAĞLIK KÜLTÜR VE SPOR DAİRE BAŞKANLIĞI	Tiyatro	03.12.2025	03.12.2025	Menteşe	''FARELER VE İNSANLAR'' adlı dram türündeki tek perdelik tiyatro oyunu	Ulusal	Fiziksel	800	Öğrenci,Akademik Personel,İdari Personel,Halk
1302	SAĞLIK KÜLTÜR VE SPOR DAİRE BAŞKANLIĞI	Tiyatro	04.12.2025	04.12.2025	Menteşe	"Doktor Bana Bir Çare" adlı tiyatro oyunu	Ulusal	Fiziksel	600	Öğrenci,Akademik Personel,İdari Personel,Halk
1303	SAĞLIK KÜLTÜR VE SPOR DAİRE BAŞKANLIĞI	Diğer-Etkinlik	28.11.2025	28.11.2025	Menteşe	"Öğrenci-Müdür Buluşması"	Ulusal	Fiziksel	100	Öğrenci,Akademik Personel
1304	SAĞLIK KÜLTÜR VE SPOR DAİRE BAŞKANLIĞI	Diğer-Eğitim	29.11.2025	29.11.2025	Menteşe	"Kronik Yara Kursu"	Ulusal	Fiziksel	200	Öğrenci,Akademik Personel
1305	SAĞLIK KÜLTÜR VE SPOR DAİRE BAŞKANLIĞI	Diğer-Ders	04.12.2025	04.12.2025	Menteşe	"Bağımlı Olma Özgür Ol" teması	Ulusal	Fiziksel	600	Öğrenci,Akademik Personel
1306	SAĞLIK KÜLTÜR VE SPOR DAİRE BAŞKANLIĞI	Seminer	26.11.2025	26.11.2025	Menteşe	Akademiden Sektöre Veri Bilimi Part-1	Ulusal	Fiziksel	70	Öğrenci,Akademik Personel

S. N	Birim	Faaliyet Türü	Faaliyetin Gerçekleştiği Tarih	Faaliyetin Bitiş Tarihi	Faaliyetin Gerçekleştiği Yer	Faaliyet Adı	Ulusal/ Uluslararası	Fiziksel/ Çevrimiçi	Katılım . Sayısı	Hedef Kitle
1307	SAĞLIK KÜLTÜR VE SPOR DAİRE BAŞKANLIĞI	Seminer	25.11.2025	25.11.2025	Menteşe	Rehabilitasyon Danışmanlığı Nedir?	Ulusal	Fiziksel	70	Öğrenci
1308	SAĞLIK KÜLTÜR VE SPOR DAİRE BAŞKANLIĞI	Diğer-Sunum	21.11.2025	21.11.2025	Menteşe	Yokai Sunumu Etkinliği	Ulusal	Fiziksel	45	Öğrenci
1309	SAĞLIK KÜLTÜR VE SPOR DAİRE BAŞKANLIĞI	Diğer-Festival	28.11.2025	28.11.2025	Yatağan	Stratonikeia Lagina Zeytin Festivali	Ulusal	Fiziksel	45	Öğrenci
1310	SAĞLIK KÜLTÜR VE SPOR DAİRE BAŞKANLIĞI	Diğer-Kitap Ayracı Yapımı	03.12.2025	03.12.2025	Menteşe	Kitap Ayracı Yapımı	Ulusal	Fiziksel	30	Öğrenci
1311	SAĞLIK KÜLTÜR VE SPOR DAİRE BAŞKANLIĞI	Diğer-Öğretmenler Günü Etkinliği	21.11.2025	21.11.2025	Menteşe	24 Kasım Öğretmenler Günü Etkinliği	Ulusal	Fiziksel	40	Öğrenci
1312	SAĞLIK KÜLTÜR VE SPOR DAİRE BAŞKANLIĞI	Diğer-Öğretmenler Günü Etkinliği	24.11.2025	24.11.2025	Menteşe	24 Kasım Öğretmenler Günü Etkinliği	Ulusal	Fiziksel	50	Öğrenci
1313	SAĞLIK KÜLTÜR VE SPOR DAİRE BAŞKANLIĞI	Konferans	04.12.2025	04.12.2025	Menteşe	Fransızca Sunum	Ulusal	Fiziksel	70	Öğrenci
1314	SAĞLIK KÜLTÜR VE SPOR DAİRE BAŞKANLIĞI	Dans ve Film Gösterimi	10.12.2025	10.12.2025	Menteşe	Buz Devri 3	Ulusal	Fiziksel	70	Öğrenci
1315	SAĞLIK KÜLTÜR VE SPOR DAİRE BAŞKANLIĞI	Dans ve Film Gösterimi	26.11.2025	26.11.2025	Menteşe	Sonsuzluk Teorisi	Ulusal	Fiziksel	75	Öğrenci
1316	SAĞLIK KÜLTÜR VE SPOR DAİRE BAŞKANLIĞI	Dans ve Film Gösterimi	28.11.2025	28.11.2025	Menteşe	Forrest Gump	Ulusal	Fiziksel	70	Öğrenci
1317	SAĞLIK KÜLTÜR VE SPOR DAİRE BAŞKANLIĞI	Dans ve Film Gösterimi	03.12.2025	03.12.2025	Menteşe	3 Aralık Dünya Engelliler Günü Film Gösterimi "7.Koğuştaki Mucize"	Ulusal	Fiziksel	150	Öğrenci
1318	SAĞLIK KÜLTÜR VE SPOR DAİRE BAŞKANLIĞI	Turnuva	24.11.2025	29.11.2025	Menteşe	Genç Yeşilay Tenis Turnuvası	Ulusal	Fiziksel	45	Öğrenci,Akademik Personel
1319	SAĞLIK KÜLTÜR VE SPOR DAİRE BAŞKANLIĞI	Diğer-Eğitim	27.11.2025	27.11.2025	Menteşe	Twitter Kodluyoruz 1.Bölüm	Ulusal	Fiziksel	55	Öğrenci
1320	SAĞLIK KÜLTÜR VE SPOR DAİRE BAŞKANLIĞI	Diğer-Eğitim	05.12.2025	05.12.2025	Menteşe	Twitter Kodluyoruz 2.Bölüm	Ulusal	Fiziksel	55	Öğrenci
1321	SAĞLIK KÜLTÜR VE SPOR DAİRE BAŞKANLIĞI	Diğer-Tanıtım	02.12.2025	02.12.2025	Milas	Öğrenci Dergisi Tanıtım Lansmanı	Ulusal	Fiziksel	70	Öğrenci
1322	SAĞLIK KÜLTÜR VE SPOR DAİRE BAŞKANLIĞI	Sempozyum ve Kongre	02.12.2025	03.12.2025	Milas	Egzotik Kanatlı Hayvanlar Sempozyumu	Ulusal	Fiziksel	150	Öğrenci,Akademik Personel
1323	SAĞLIK KÜLTÜR VE SPOR DAİRE BAŞKANLIĞI	Söyleşi	04.12.2025	04.12.2025	Milas	Mor ve Ötesi Murex- Mor Boya	Ulusal	Fiziksel	70	Öğrenci
1324	SAĞLIK KÜLTÜR VE SPOR DAİRE BAŞKANLIĞI	Diğer-Sanat Atölyesi	03.12.2025	03.12.2025	Datça	Kazıma Sanatı Etkinliği	Ulusal	Fiziksel	70	Öğrenci
1325	SAĞLIK KÜLTÜR VE SPOR DAİRE BAŞKANLIĞI	Diğer-Seminer	05.12.2025	05.12.2025	Menteşe	UNİDES Projesi- Genç Diplomatlar Atölyesi	Ulusal	Fiziksel	70	Öğrenci
1326	SAĞLIK KÜLTÜR VE SPOR DAİRE BAŞKANLIĞI	Diğer-Airsoft Etkinliği	06.12.2025	06.12.2025	Menteşe	Airsoft Etkinliği	Ulusal	Fiziksel	35	Öğrenci
1327	SAĞLIK KÜLTÜR VE SPOR DAİRE BAŞKANLIĞI	Diğer-Airsoft Etkinliği	29.11.2025	30.11.2025	Menteşe	Airsoft Etkinliği	Ulusal	Fiziksel	35	Öğrenci
1328	SAĞLIK KÜLTÜR VE SPOR DAİRE BAŞKANLIĞI	Diğer-Konuşma Kulübü	24.11.2025	24.11.2025	Menteşe	English Club	Ulusal	Fiziksel	70	Öğrenci
1329	SAĞLIK KÜLTÜR VE SPOR DAİRE BAŞKANLIĞI	Diğer-Kültürel Gezi	28.11.2025	28.11.2025	Fethiye	Tarih ve Kültür Gezisi	Ulusal	Fiziksel	45	Öğrenci
1330	SAĞLIK KÜLTÜR VE SPOR DAİRE BAŞKANLIĞI	Konferans	02.12.2025	02.12.2025	Menteşe	Jontürklerden Cumhuriyete Türk Devrimi Tarihi	Ulusal	Fiziksel	70	Öğrenci

S. N	Birim	Faaliyet Türü	Faaliyetin Gerçekleştiği Tarih	Faaliyetin Bitiş Tarihi	Faaliyetin Gerçekleştiği Yer	Faaliyet Adı	Ulusal/ Uluslararası	Fiziksel/ Çevrimiçi	Katılım . Sayısı	Hedef Kitle
1331	SAĞLIK KÜLTÜR VE SPOR DAİRE BAŞKANLIĞI	Konferans	09.12.2025	09.12.2025	Menteşe	Yükselen Avrasya Uygarlığı	Ulusal	Fiziksel	70	Öğrenci
1332	SAĞLIK KÜLTÜR VE SPOR DAİRE BAŞKANLIĞI	Seminer	28.11.2025	28.11.2025	Menteşe	UNİDES Projesi- Genç Diplomatlar Atölyesi	Ulusal	Fiziksel	35	Öğrenci
1333	SAĞLIK KÜLTÜR VE SPOR DAİRE BAŞKANLIĞI	Diğer-Münazara	29.11.2025	29.11.2025	Menteşe	AEGEE-Muğla Debate	Ulusal	Fiziksel	45	Öğrenci
1334	SAĞLIK KÜLTÜR VE SPOR DAİRE BAŞKANLIĞI	Diğer-AB Projesi	13.11.2025	21.11.2025	İl Dışı	Stanging Against Racism Erasmus + Projesi	Ulusal	Fiziksel	6	Öğrenci
1335	SAĞLIK KÜLTÜR VE SPOR DAİRE BAŞKANLIĞI	Seminer	04.12.2025	04.12.2025	Menteşe	Bilimle Aydınlanan: Nükleer Enerji	Ulusal	Fiziksel	100	Öğrenci
1336	SAĞLIK KÜLTÜR VE SPOR DAİRE BAŞKANLIĞI	Seminer	09.12.2025	09.12.2025	Milas	Veteriner Hekimlikte Robotik Teknoloji Kullanımı	Ulusal	Fiziksel	45	Öğrenci
1337	SAĞLIK KÜLTÜR VE SPOR DAİRE BAŞKANLIĞI	Dans ve Film Gösterimi	05.12.2025	05.12.2025	Menteşe	Paprika	Ulusal	Fiziksel	60	Öğrenci
1338	SAĞLIK KÜLTÜR VE SPOR DAİRE BAŞKANLIĞI	Sempozyum ve Kongre	04.12.2025	05.12.2025	İl Dışı	IVSA Aydın Veteriner Hekimlik 201	Ulusal	Fiziksel	14	Öğrenci
1339	SAĞLIK KÜLTÜR VE SPOR DAİRE BAŞKANLIĞI	Dans ve Film Gösterimi	03.12.2025	03.12.2025	Menteşe	Labirent: Ölümcül Kaçış	Ulusal	Fiziksel	50	Öğrenci
1340	SAĞLIK KÜLTÜR VE SPOR DAİRE BAŞKANLIĞI	Diğer-Eğitim	04.12.2025	04.12.2025	Menteşe	Japonca Dil Atölyesi	Ulusal	Fiziksel	35	Öğrenci
1341	SAĞLIK KÜLTÜR VE SPOR DAİRE BAŞKANLIĞI	Diğer-Oyun Gecesi	02.12.2025	02.12.2025	Menteşe	Oyun Gecesi	Ulusal	Fiziksel	45	Öğrenci
1342	SAĞLIK KÜLTÜR VE SPOR DAİRE BAŞKANLIĞI	Diğer-Go Oyunu Etkinliği	02.12.2025	02.12.2025	Menteşe	Go Oyunu Etkinliği	Ulusal	Fiziksel	45	Öğrenci
1343	SAĞLIK KÜLTÜR VE SPOR DAİRE BAŞKANLIĞI	Diğer-Go Oyunu Etkinliği	04.12.2025	04.12.2025	Menteşe	Go Oyunu Etkinliği	Ulusal	Fiziksel	45	Öğrenci
1344	SAĞLIK KÜLTÜR VE SPOR DAİRE BAŞKANLIĞI	Diğer-Go Oyunu Etkinliği	09.12.2025	09.12.2025	Menteşe	Go Oyunu Etkinliği	Ulusal	Fiziksel	45	Öğrenci
1345	SAĞLIK KÜLTÜR VE SPOR DAİRE BAŞKANLIĞI	Diğer-Go Oyunu Etkinliği	11.12.2025	11.12.2025	Menteşe	Go Oyunu Etkinliği	Ulusal	Fiziksel	45	Öğrenci
1346	SAĞLIK KÜLTÜR VE SPOR DAİRE BAŞKANLIĞI	Diğer-Oyun Etkinliği	03.12.2025	03.12.2025	Menteşe	GameEngineer	Ulusal	Fiziksel	45	Öğrenci
1347	SAĞLIK KÜLTÜR VE SPOR DAİRE BAŞKANLIĞI	Diğer-Oyun Etkinliği	05.12.2025	05.12.2025	Menteşe	GameEngineer	Ulusal	Fiziksel	45	Öğrenci
1348	SAĞLIK KÜLTÜR VE SPOR DAİRE BAŞKANLIĞI	Diğer-Eğitim	08.12.2025	08.12.2025	Menteşe	English Club	Ulusal	Fiziksel	60	Öğrenci
1349	SAĞLIK KÜLTÜR VE SPOR DAİRE BAŞKANLIĞI	Söyleşi	11.12.2025	11.12.2025	Menteşe	Oxford'a Yolculuk: Üniversite Kültürü ve Şehirde Öğrenci Hayatı	Ulusal	Fiziksel	70	Öğrenci
1350	SAĞLIK KÜLTÜR VE SPOR DAİRE BAŞKANLIĞI	Diğer-Gezi	11.12.2025	11.12.2025	Ortaca	Gez Gör Bağmlılıklardan Uzak Dur	Ulusal	Fiziksel	35	Öğrenci
1351	SAĞLIK KÜLTÜR VE SPOR DAİRE BAŞKANLIĞI	Seminer	11.12.2025	11.12.2025	Menteşe	Eleştirel Düşünme	Ulusal	Fiziksel	70	Öğrenci,Akademik Personel
1352	SAĞLIK KÜLTÜR VE SPOR DAİRE BAŞKANLIĞI	Diğer-Simülasyon Etkinliği	10.12.2025	10.12.2025	Menteşe	ÜNİDES Projesi- Genç Diplomatlar Atölyesi Projesi Kapsamında Diplomasi Simülasyonu Etkinliği	Ulusal	Fiziksel	35	Öğrenci
1353	SAĞLIK KÜLTÜR VE SPOR DAİRE BAŞKANLIĞI	Diğer-Eğitim	04.11.2025	04.11.2025	Menteşe	AEGEE- Muğla Speaking Club	Ulusal	Fiziksel	45	Öğrenci
1354	SAĞLIK KÜLTÜR VE SPOR DAİRE BAŞKANLIĞI	Diğer-Eğitim	06.11.2025	06.11.2025	Menteşe	AEGEE- Muğla Speaking Club	Ulusal	Fiziksel	45	Öğrenci
1355	SAĞLIK KÜLTÜR VE SPOR DAİRE BAŞKANLIĞI	Diğer-Eğitim	11.11.2025	11.11.2025	Menteşe	AEGEE- Muğla Speaking Club	Ulusal	Fiziksel	45	Öğrenci

S. N	Birim	Faaliyet Türü	Faaliyetin Gerçekleştiği Tarih	Faaliyetin Bitiş Tarihi	Faaliyetin Gerçekleştiği Yer	Faaliyet Adı	Ulusal/ Uluslararası	Fiziksel/ Çevrimiçi	Katılım . Sayısı	Hedef Kitle
1356	SAĞLIK KÜLTÜR VE SPOR DAİRE BAŞKANLIĞI	Diğer-Eğitim	13.11.2025	13.11.2025	Menteşe	AEGEE- Muğla Speaking Club	Ulusal	Fiziksel	45	Öğrenci
1357	SAĞLIK KÜLTÜR VE SPOR DAİRE BAŞKANLIĞI	Diğer-Eğitim	18.11.2025	18.11.2025	Menteşe	AEGEE- Muğla Speaking Club	Ulusal	Fiziksel	45	Öğrenci
1358	SAĞLIK KÜLTÜR VE SPOR DAİRE BAŞKANLIĞI	Diğer-Eğitim	20.11.2025	20.11.2025	Menteşe	AEGEE- Muğla Speaking Club	Ulusal	Fiziksel	45	Öğrenci
1359	SAĞLIK KÜLTÜR VE SPOR DAİRE BAŞKANLIĞI	Söyleşi	04.12.2025	04.12.2025	Menteşe	Felsefe Atölyesi 1 : İnanmak Oldurur Mu?	Ulusal	Fiziksel	60	Öğrenci
1360	SAĞLIK KÜLTÜR VE SPOR DAİRE BAŞKANLIĞI	Diğer-Rekreatif Etkinlik	09.12.2025	09.12.2025	Menteşe	Rekreatif Voleybol Etkinliği	Ulusal	Fiziksel	25	Öğrenci
1361	SAĞLIK KÜLTÜR VE SPOR DAİRE BAŞKANLIĞI	Diğer-Deney	05.12.2025	05.12.2025	Menteşe	İklimlendirme Sistemleri Etkinliği	Ulusal	Fiziksel	70	Öğrenci
1362	SAĞLIK KÜLTÜR VE SPOR DAİRE BAŞKANLIĞI	Dans ve Film Gösterimi	09.12.2025	09.12.2025	Menteşe	Frankenstein	Ulusal	Fiziksel	70	Öğrenci
1363	SAĞLIK KÜLTÜR VE SPOR DAİRE BAŞKANLIĞI	Seminer	10.12.2025	10.12.2025	Menteşe	Bilim İnsanı Olma Yolunda	Ulusal	Fiziksel	70	Öğrenci
1364	SAĞLIK KÜLTÜR VE SPOR DAİRE BAŞKANLIĞI	Diğer-Eğitim	11.12.2025	11.12.2025	Menteşe	Fotoğrafçılık Tekniklerini Uygulama	Ulusal	Fiziksel	35	Öğrenci
1365	SAĞLIK KÜLTÜR VE SPOR DAİRE BAŞKANLIĞI	Diğer-Münazara	06.12.2025	06.12.2025	Menteşe	AEGEE- Muğla Debate	Ulusal	Fiziksel	45	Öğrenci
1366	SAĞLIK KÜLTÜR VE SPOR DAİRE BAŞKANLIĞI	Diğer-Online Eğitim	05.12.2025	05.12.2025	Elektronik Ortam	WebCBS'de Mekansal Analiz	Ulusal	Çevrim İçi	150	Öğrenci
1367	SAĞLIK KÜLTÜR VE SPOR DAİRE BAŞKANLIĞI	Seminer	11.12.2025	11.12.2025	Menteşe	BiyoEnformatik	Ulusal	Fiziksel	80	Öğrenci
1368	SAĞLIK KÜLTÜR VE SPOR DAİRE BAŞKANLIĞI	Konferans	10.12.2025	10.12.2025	Menteşe	Filistin Meselesine Özgürlükçü Bir Bakış	Ulusal	Fiziksel	100	Öğrenci,Akademik Personel,Halk
1369	SAĞLIK KÜLTÜR VE SPOR DAİRE BAŞKANLIĞI	Diğer-Eğitim	05.12.2025	05.12.2025	Menteşe	Matematiği Yazıya Dök: Latex Atölyesi 3	Ulusal	Fiziksel	70	Öğrenci
1370	SAĞLIK KÜLTÜR VE SPOR DAİRE BAŞKANLIĞI	Seminer	05.12.2025	05.12.2025	Menteşe	ÜNİDES Seminer Etkinliği	Ulusal	Fiziksel	45	Öğrenci
1371	SAĞLIK KÜLTÜR VE SPOR DAİRE BAŞKANLIĞI	Teknik Gezi	28.11.2025	30.11.2025	İl Dışı	Anadolu'nun Kalbinde Tarihin Gölgesinde Kapadokya Turu	Ulusal	Fiziksel	30	Öğrenci
1372	SAĞLIK KÜLTÜR VE SPOR DAİRE BAŞKANLIĞI	Diğer-Airsoft Etkinliği	25.10.2025	26.10.2025	Menteşe	Airsoft Etkinliği	Ulusal	Fiziksel	35	Öğrenci
1373	SAĞLIK KÜLTÜR VE SPOR DAİRE BAŞKANLIĞI	Diğer-Airsoft Etkinliği	18.10.2025	19.10.2025	Menteşe	Airsoft Etkinliği	Ulusal	Fiziksel	35	Öğrenci
1374	SAĞLIK KÜLTÜR VE SPOR DAİRE BAŞKANLIĞI	Diğer-Yarışma	16.10.2025	16.10.2025	Menteşe	Quiz Night	Ulusal	Fiziksel	45	Öğrenci
1375	SAĞLIK KÜLTÜR VE SPOR DAİRE BAŞKANLIĞI	Diğer-Sesli İletişim	01.04.2025	31.05.2025	Menteşe	PODCAST	Ulusal	Fiziksel	45	Öğrenci,Halk
1376	SAĞLIK KÜLTÜR VE SPOR DAİRE BAŞKANLIĞI	Diğer-Atölye	29.04.2025	27.05.2025	Menteşe	Yapay Zeka Temelli Deneysel Şiir Atölyesi	Ulusal	Fiziksel	70	Öğrenci
1377	SAĞLIK KÜLTÜR VE SPOR DAİRE BAŞKANLIĞI	Sempozyum ve Kongre	21.05.2025	23.05.2025	Menteşe	25. Geleneksel Sosyoloji Günleri	Ulusal	Fiziksel	250	Öğrenci,Akademik Personel
1378	SAĞLIK KÜLTÜR VE SPOR DAİRE BAŞKANLIĞI	Diğer-Üniversite Gezisi	17.04.2025	22.04.2025	Menteşe	Research Twinning	Ulusal	Fiziksel	45	Öğrenci
1379	SAĞLIK KÜLTÜR VE SPOR DAİRE BAŞKANLIĞI	Diğer-Airsoft Etkinliği	24.04.2025	27.04.2025	Menteşe	Airsoft Takım Maçları	Ulusal	Fiziksel	35	Öğrenci
1380	SAĞLIK KÜLTÜR VE SPOR DAİRE BAŞKANLIĞI	Diğer-Dans Dersleri	15.09.2025	17.12.2025	Menteşe	Dans Dersleri	Ulusal	Fiziksel	45	Öğrenci

S. N	Birim	Faaliyet Türü	Faaliyetin Gerçekleştiği Tarih	Faaliyetin Bitiş Tarihi	Faaliyetin Gerçekleştiği Yer	Faaliyet Adı	Ulusal/ Uluslararası	Fiziksel/ Çevrimiçi	Katılım. Sayısı	Hedef Kitle
1381	SAĞLIK KÜLTÜR VE SPOR DAİRE BAŞKANLIĞI	Tiyatro	29.09.2025	17.12.2025	Menteşe	Tiyatro Çalışması	Ulusal	Fiziksel	35	Öğrenci
1382	SAĞLIK KÜLTÜR VE SPOR DAİRE BAŞKANLIĞI	Sempozyum ve Kongre	09.10.2025	11.10.2025	Menteşe	İnegöl Araştırma Sempozyumu	Ulusal	Fiziksel	1	Öğrenci
1383	SAĞLIK KÜLTÜR VE SPOR DAİRE BAŞKANLIĞI	Diğer-Aikido Eğitimi	29.09.2025	17.12.2025	Menteşe	Aikido Eğitimi	Ulusal	Fiziksel	45	Öğrenci
1384	SAĞLIK KÜLTÜR VE SPOR DAİRE BAŞKANLIĞI	Turnuva	17.10.2025	17.10.2025	Menteşe	Satranç Turnuvası	Ulusal	Fiziksel	65	Öğrenci
1385	SAĞLIK KÜLTÜR VE SPOR DAİRE BAŞKANLIĞI	Konferans	12.12.2025	12.12.2025	Menteşe	Dijital Tarihçilik ve Araçları	Ulusal	Fiziksel	70	Öğrenci
1386	SAĞLIK KÜLTÜR VE SPOR DAİRE BAŞKANLIĞI	Teknik Gezi	13.12.2025	13.12.2025	İl Dışı	Teknik Gezi	Ulusal	Fiziksel	5	Öğrenci
1387	SAĞLIK KÜLTÜR VE SPOR DAİRE BAŞKANLIĞI	Teknik Gezi	13.12.2025	13.12.2025	Menteşe	İzmir Google Devfest Gezisi	Ulusal	Fiziksel	7	Öğrenci
1388	SAĞLIK KÜLTÜR VE SPOR DAİRE BAŞKANLIĞI	Konser	11.12.2025	11.12.2025	Menteşe	"Evgeny Grinko Konser"	Ulusal	Fiziksel	1000	Öğrenci,Akademik Personel,İdari Personel,Halk
1389	SAĞLIK KÜLTÜR VE SPOR DAİRE BAŞKANLIĞI	Sergi	12.12.2025	15.12.2025	Menteşe	"Eğitimde İyi Örnekler Ödül Töreni Programı" ve "Erasmus+ Projeleri Deneyim Paylaşımı Sergisi"	Ulusal	Fiziksel	600	Öğrenci,Akademik Personel,İdari Personel,Halk
1390	SAĞLIK KÜLTÜR VE SPOR DAİRE BAŞKANLIĞI	Diğer-Sınav	14.12.2025	14.12.2025	Menteşe	"Özel Güvenlik Temel ve YenilemeEğitimi" yazılı sınavı	Ulusal	Fiziksel	300	İdari Personel
1391	SAĞLIK KÜLTÜR VE SPOR DAİRE BAŞKANLIĞI	Konser	18.12.2025	18.12.2025	Menteşe	"Müzikal Etkinliği"	Ulusal	Fiziksel	600	Öğrenci,Akademik Personel
1392	SAĞLIK KÜLTÜR VE SPOR DAİRE BAŞKANLIĞI	Konser	08.12.2025	09.12.2025	Menteşe	Beşi Biryerde Türküler adlı konser ve konser öncesi prova çalışmaları	Ulusal	Fiziksel	800	Öğrenci,Akademik Personel,İdari Personel,Halk
1393	SAĞLIK KÜLTÜR VE SPOR DAİRE BAŞKANLIĞI	Seminer	10.12.2025	10.12.2025	Menteşe	"Akran Zorbalığı" konulu seminer	Ulusal	Fiziksel	800	Öğrenci,Akademik Personel
1394	SAĞLIK KÜLTÜR VE SPOR DAİRE BAŞKANLIĞI	Seminer	12.12.2025	12.12.2025	Menteşe	"Başlıktan Literatüre : Akademik Üretimde Yapay Zeka ve Komut Yazma Stratejileri" Semineri	Ulusal	Fiziksel	200	Öğrenci,Akademik Personel
1395	SAĞLIK KÜLTÜR VE SPOR DAİRE BAŞKANLIĞI	Diğer-Kurs	13.12.2025	13.12.2025	Menteşe	"Tirokurs Pratik Tiroidoloji" Kursu	Ulusal	Fiziksel	300	Öğrenci,Akademik Personel
1396	SAĞLIK KÜLTÜR VE SPOR DAİRE BAŞKANLIĞI	Diğer-Etkinlik	18.12.2025	18.12.2025	Menteşe	"Sağlık İdarecileri Günü" konulu etkinlik	Ulusal	Fiziksel	250	Öğrenci,Akademik Personel
1397	SAĞLIK KÜLTÜR VE SPOR DAİRE BAŞKANLIĞI	Diğer-Tören	18.12.2025	18.12.2025	Menteşe	"Aşçı Ceketi Giydirme Töreni"	Ulusal	Fiziksel	300	Öğrenci,Akademik Personel
1398	SAĞLIK KÜLTÜR VE SPOR DAİRE BAŞKANLIĞI	Teknik Gezi	13.12.2025	13.12.2025	İl Dışı	İzmir Google Devfest Gezisi	Ulusal	Fiziksel	25	Öğrenci
1399	SAĞLIK KÜLTÜR VE SPOR DAİRE BAŞKANLIĞI	Seminer	09.12.2025	09.12.2025	Menteşe	Geçmişin İzinde, Doğanın İzinde, Doğanın Sesinde: Pisidia'da Turist Rehberi Adaylarıyla Eko- Kültür Yolculuğu	Ulusal	Fiziksel	70	Öğrenci
1400	SAĞLIK KÜLTÜR VE SPOR DAİRE BAŞKANLIĞI	Seminer	10.12.2025	10.12.2025	Menteşe	Geçmişin İzinde, Doğanın İzinde, Doğanın Sesinde: Pisidia'da Turist Rehberi Adaylarıyla Eko- Kültür Yolculuğu	Ulusal	Fiziksel	70	Öğrenci,Akademik Personel
1401	SAĞLIK KÜLTÜR VE SPOR DAİRE BAŞKANLIĞI	Seminer	15.12.2025	15.12.2025	Menteşe	Geçmişin İzinde, Doğanın İzinde, Doğanın Sesinde: Pisidia'da Turist Rehberi Adaylarıyla Eko- Kültür Yolculuğu	Ulusal	Fiziksel	70	Öğrenci
1402	SAĞLIK KÜLTÜR VE SPOR DAİRE BAŞKANLIĞI	Söyleşi	08.11.2025	08.11.2025	Menteşe	İYEM AKADEMİ	Ulusal	Fiziksel	50	Öğrenci
1403	SAĞLIK KÜLTÜR VE SPOR DAİRE BAŞKANLIĞI	Söyleşi	15.11.2025	15.11.2025	Menteşe	İYEM AKADEMİ	Ulusal	Fiziksel	45	Öğrenci

S. N	Birim	Faaliyet Türü	Faaliyetin Gerçekleştiğ i Tarih	Faaliyetin Bitiş Tarihi	Faaliyetin Gerçekleştiği Yer	Faaliyet Adı	Ulusal/ Uluslararası	Fiziksel/ Çevrimiçi	Katılım . Sayısı	Hedef Kitle
1404	SAĞLIK KÜLTÜR VE SPOR DAİRE BAŞKANLIĞI	Söyleşi	22.11.2025	22.11.2025	Menteşe	İYEM AKADEMİ	Ulusal	Fiziksel	45	Öğrenci
1405	SAĞLIK KÜLTÜR VE SPOR DAİRE BAŞKANLIĞI	Söyleşi	29.11.2025	29.11.2025	Menteşe	İYEM AKADEMİ	Ulusal	Fiziksel	45	Öğrenci
1406	SAĞLIK KÜLTÜR VE SPOR DAİRE BAŞKANLIĞI	Söyleşi	06.12.2025	06.12.2025	Menteşe	İYEM AKADEMİ	Ulusal	Fiziksel	45	Öğrenci
1407	SAĞLIK KÜLTÜR VE SPOR DAİRE BAŞKANLIĞI	Söyleşi	13.12.2025	13.12.2025	Menteşe	İYEM AKADEMİ	Ulusal	Fiziksel	45	Öğrenci
1408	SAĞLIK KÜLTÜR VE SPOR DAİRE BAŞKANLIĞI	Teknik Gezi	03.12.2025	03.12.2025	İl Dışı	TTI İzmir- Uluslararası Turizm Ticaret Fuar ve Kongresine Gezi	Ulusal	Fiziksel	45	Öğrenci
1409	SAĞLIK KÜLTÜR VE SPOR DAİRE BAŞKANLIĞI	Diğer-Eğitim	12.12.2025	12.12.2025	Menteşe	Matematiği Yazıya Dök: Latex Atölyesi 4	Ulusal	Fiziksel	70	Öğrenci
1410	SAĞLIK KÜLTÜR VE SPOR DAİRE BAŞKANLIĞI	Diğer-Eğitim	15.12.2025	15.12.2025	Menteşe	SoftDays 3	Ulusal	Fiziksel	70	Öğrenci
1411	SAĞLIK KÜLTÜR VE SPOR DAİRE BAŞKANLIĞI	Konferans	12.12.2025	12.12.2025	Menteşe	Yapay Zeka Konferansı	Ulusal	Fiziksel	70	Öğrenci
1412	SAĞLIK KÜLTÜR VE SPOR DAİRE BAŞKANLIĞI	Konferans	16.12.2025	16.12.2025	Menteşe	Yerelden Ulusala İsraf ve Atık Temalı Muğla Sıfır Atık Arama Konferansı	Ulusal	Fiziksel	20	Öğrenci,Halk
1413	SAĞLIK KÜLTÜR VE SPOR DAİRE BAŞKANLIĞI	Diğer-Go Oyunu Etkinliği	16.12.2025	16.12.2025	Menteşe	Go Oyunu Etkinliği	Ulusal	Fiziksel	45	Öğrenci
1414	SAĞLIK KÜLTÜR VE SPOR DAİRE BAŞKANLIĞI	Diğer-Go Oyunu Etkinliği	18.12.2025	18.12.2025	Menteşe	Go Oyunu Etkinliği	Ulusal	Fiziksel	45	Öğrenci
1415	SAĞLIK KÜLTÜR VE SPOR DAİRE BAŞKANLIĞI	Tiyatro	15.12.2025	15.12.2025	Menteşe	Matmazel Julie	Ulusal	Fiziksel	400	Halk
1416	SAĞLIK KÜLTÜR VE SPOR DAİRE BAŞKANLIĞI	Konferans	13.12.2025	13.12.2025	İl Dışı	Devfest '25 İzmir Konferansı	Ulusal	Fiziksel	5	Öğrenci
1417	SAĞLIK KÜLTÜR VE SPOR DAİRE BAŞKANLIĞI	Teknik Gezi	18.12.2025	18.12.2025	İl Dışı	Genç Diplomatlar Atölyesi Projesi Kapsamında Dışişleri Bakanlığı Stratejik Araştırmalar Merkezi Başkanlığı Ziyareti	Ulusal	Fiziksel	15	Öğrenci
1418	SAĞLIK KÜLTÜR VE SPOR DAİRE BAŞKANLIĞI	Turnuva	14.12.2025	14.12.2025	Menteşe	Mobile Legends Bang Bang Turnuvası	Ulusal	Fiziksel	30	Öğrenci
1419	SAĞLIK KÜLTÜR VE SPOR DAİRE BAŞKANLIĞI	Konferans	12.12.2025	12.12.2025	Menteşe	Prof. Dr. Mehmet Elgin İle "Thomas Kuhn: Bilimsel Devrimlerin Yapısı"	Ulusal	Fiziksel	70	Öğrenci
1420	SAĞLIK KÜLTÜR VE SPOR DAİRE BAŞKANLIĞI	Seminer	17.12.2025	17.12.2025	Menteşe	MUYABEST İle Seminer Etkinliği	Ulusal	Fiziksel	70	Öğrenci
1421	SAĞLIK KÜLTÜR VE SPOR DAİRE BAŞKANLIĞI	Söyleşi	12.12.2025	12.12.2025	Menteşe	MUYABEST ile Kariyer Söyleşisi Etkinliği	Ulusal	Fiziksel	70	Öğrenci
1422	SAĞLIK KÜLTÜR VE SPOR DAİRE BAŞKANLIĞI	Diğer-Airsoft Etkinliği	13.12.2025	13.12.2025	Menteşe	Airsoft Etkinliği	Ulusal	Fiziksel	35	Öğrenci
1423	SAĞLIK KÜLTÜR VE SPOR DAİRE BAŞKANLIĞI	Diğer-Airsoft Etkinliği	14.12.2025	14.12.2025	Menteşe	Airsoft Etkinliği	Ulusal	Fiziksel	35	Öğrenci
1424	SAĞLIK KÜLTÜR VE SPOR DAİRE BAŞKANLIĞI	Dans ve Film Gösterimi	12.12.2025	12.12.2025	Menteşe	I'm Legend	Ulusal	Fiziksel	70	Öğrenci
1425	SAĞLIK KÜLTÜR VE SPOR DAİRE BAŞKANLIĞI	Dans ve Film Gösterimi	12.12.2025	12.12.2025	Menteşe	Moneyball	Ulusal	Fiziksel	70	Öğrenci
1426	SAĞLIK KÜLTÜR VE SPOR DAİRE BAŞKANLIĞI	Dans ve Film Gösterimi	19.12.2025	19.12.2025	Menteşe	Alpha Şehri	Ulusal	Fiziksel	70	Öğrenci
1427	SAĞLIK KÜLTÜR VE SPOR DAİRE BAŞKANLIĞI	Diğer-Eğitim	19.12.2025	19.12.2025	Menteşe	Matematiği Yazıya Dök: Latex Atölyesi 5	Ulusal	Fiziksel	70	Öğrenci
1428	SAĞLIK KÜLTÜR VE SPOR DAİRE BAŞKANLIĞI	Panel	22.12.2025	22.12.2025	Menteşe	Mitoloji Okumaları: Hikayenin Başlangıcı	Ulusal	Fiziksel	80	Öğrenci

S. N	Birim	Faaliyet Türü	Faaliyetin Gerçekleştiği Tarih	Faaliyetin Bitiş Tarihi	Faaliyetin Gerçekleştiği Yer	Faaliyet Adı	Ulusal/ Uluslararası	Fiziksel/ Çevrimiçi	Katılım. Sayısı	Hedef Kitle
1429	SAĞLIK KÜLTÜR VE SPOR DAİRE BAŞKANLIĞI	Diğer-Eğitim	12.12.2025	12.12.2025	Menteşe	Gıyamı'nın Kimyasal Bileşimi, Besin Değerleri ve Gıda Güvenliği Açısından İncelenmesi	Ulusal	Fiziksel	60	Öğrenci,Akademik Personel
1430	SAĞLIK KÜLTÜR VE SPOR DAİRE BAŞKANLIĞI	Diğer-Eğitim	11.12.2025	11.12.2025	Menteşe	Japonca Dil Atölyesi	Ulusal	Fiziksel	35	Öğrenci
1431	SAĞLIK KÜLTÜR VE SPOR DAİRE BAŞKANLIĞI	Söyleşi	18.12.2025	18.12.2025	Menteşe	Fahri Kaplan Söyleşisi	Ulusal	Fiziksel	70	Öğrenci
1432	SAĞLIK KÜLTÜR VE SPOR DAİRE BAŞKANLIĞI	Dans ve Film Gösterimi	17.12.2025	17.12.2025	Menteşe	No Game No Life	Ulusal	Fiziksel	55	Öğrenci
1433	SAĞLIK KÜLTÜR VE SPOR DAİRE BAŞKANLIĞI	Söyleşi	15.12.2025	15.12.2025	Menteşe	Sanat Tarihi Sohbetleri	Ulusal	Fiziksel	50	Öğrenci
1434	SAĞLIK KÜLTÜR VE SPOR DAİRE BAŞKANLIĞI	Spor Amaçlı Gezi	14.12.2025	14.12.2025	Menteşe	Bisiklet Turu	Ulusal	Fiziksel	30	Öğrenci
1435	SAĞLIK KÜLTÜR VE SPOR DAİRE BAŞKANLIĞI	Diğer-Origami Etkinliği	18.12.2025	18.12.2025	Menteşe	Gündüz Bakımevi Etkinliği	Ulusal	Fiziksel	45	Diğer
1436	SAĞLIK KÜLTÜR VE SPOR DAİRE BAŞKANLIĞI	Diğer-Dergi Yayınlama	19.12.2025	19.12.2025	Elektronik Ortam	Kesişim Dergisi	Ulusal	Çevrim İçi	45	Öğrenci
1437	SAĞLIK KÜLTÜR VE SPOR DAİRE BAŞKANLIĞI	Konferans	17.12.2025	17.12.2025	Menteşe	Güney Sibirya'da Dilin İzini Sürmenin Görünmez Engelleri	Ulusal	Fiziksel	50	Öğrenci
1438	SAĞLIK KÜLTÜR VE SPOR DAİRE BAŞKANLIĞI	Konser	24.12.2025	24.12.2025	Bodrum	"Piyano Sınıf Konseri"	Ulusal	Fiziksel	300	Öğrenci,Akademik Personel,İdari Personel
1439	SAĞLIK KÜLTÜR VE SPOR DAİRE BAŞKANLIĞI	Diğer-Program	23.12.2025	24.12.2025	Menteşe	"Mevlânâ Celâleddîn-i Rûmînin 752. Vuslat Yıldönümü Şeb-i Arus" programı	Ulusal	Fiziksel	1000	Öğrenci,Akademik Personel,İdari Personel,Halk
1440	SAĞLIK KÜLTÜR VE SPOR DAİRE BAŞKANLIĞI	Diğer-Eğitim	18.12.2025	18.12.2025	Menteşe	Hücre Kültürü Etkinliği	Ulusal	Fiziksel	70	Öğrenci
1441	SAĞLIK KÜLTÜR VE SPOR DAİRE BAŞKANLIĞI	Diğer-Okul uygulaması	19.12.2025	19.12.2025	Marmaris	Marmaris'te Yeni Yıl Konseptli Matematiksel Oyunlar Oynatma Etkinliği	Ulusal	Fiziksel	30	Öğrenci
1442	SAĞLIK KÜLTÜR VE SPOR DAİRE BAŞKANLIĞI	Diğer-Eğitim	17.12.2025	17.12.2025	Menteşe	Speaking Club	Ulusal	Fiziksel	45	Öğrenci
1443	SAĞLIK KÜLTÜR VE SPOR DAİRE BAŞKANLIĞI	Spor Amaçlı Gezi	20.12.2025	20.12.2025	Ula	Bisiklet Turu	Ulusal	Fiziksel	30	Öğrenci
1444	SAĞLIK KÜLTÜR VE SPOR DAİRE BAŞKANLIĞI	Dans ve Film Gösterimi	23.12.2025	23.12.2025	Bodrum	Just Dance	Ulusal	Fiziksel	100	Öğrenci,Halk
1445	SAĞLIK KÜLTÜR VE SPOR DAİRE BAŞKANLIĞI	Konferans	23.12.2025	23.12.2025	Menteşe	IoT Etkinliği	Ulusal	Fiziksel	70	Öğrenci
1446	SAĞLIK KÜLTÜR VE SPOR DAİRE BAŞKANLIĞI	Dans ve Film Gösterimi	23.12.2025	23.12.2025	Menteşe	Film İzleme ve Analiz Etkinliği	Ulusal	Fiziksel	60	Öğrenci
1447	SAĞLIK KÜLTÜR VE SPOR DAİRE BAŞKANLIĞI	Diğer-Eğitim	18.12.2025	18.12.2025	Menteşe	AEGEE- Muğla Speaking Club	Ulusal	Fiziksel	45	Öğrenci
1448	SAĞLIK KÜLTÜR VE SPOR DAİRE BAŞKANLIĞI	Seminer	23.12.2025	23.12.2025	Milas	Veteriner Hekim Mehmet Akif Ersoy'u Anma	Ulusal	Fiziksel	70	Öğrenci
1449	SAĞLIK KÜLTÜR VE SPOR DAİRE BAŞKANLIĞI	Söyleşi	23.12.2025	23.12.2025	Menteşe	Teknofest Topluluğu Açılış Etkinliği	Ulusal	Fiziksel	100	Öğrenci
1450	SAĞLIK KÜLTÜR VE SPOR DAİRE BAŞKANLIĞI	Diğer-Seramik Atölyesi Etkinliği	23.12.2025	23.12.2025	Dalaman	Haydi Uçak Yapalım	Ulusal	Fiziksel	45	Öğrenci
1451	SAĞLIK KÜLTÜR VE SPOR DAİRE BAŞKANLIĞI	Diğer-Mantar Toplama Etkinliği	12.12.2025	12.12.2025	Menteşe	Mantar Toplama Etkinliği	Ulusal	Fiziksel	45	Öğrenci
1452	SAĞLIK KÜLTÜR VE SPOR DAİRE BAŞKANLIĞI	Diğer-Airsoft Etkinliği	20.12.2025	20.12.2025	Menteşe	Airsoft Etkinliği	Ulusal	Fiziksel	35	Öğrenci

S. N	Birim	Faaliyet Türü	Faaliyetin Gerçekleştiği Tarih	Faaliyetin Bitiş Tarihi	Faaliyetin Gerçekleştiği Yer	Faaliyet Adı	Ulusal/ Uluslararası	Fiziksel/ Çevrimiçi	Katılım . Sayısı	Hedef Kitle
1453	SAĞLIK KÜLTÜR VE SPOR DAİRE BAŞKANLIĞI	Dans ve Film Gösterimi	18.12.2025	18.12.2025	Menteşe	Yarından Sonra	Ulusal	Fiziksel	45	Öğrenci
1454	SAĞLIK KÜLTÜR VE SPOR DAİRE BAŞKANLIĞI	Diğer-Tanışma Etkinliği	19.12.2025	19.12.2025	Menteşe	Sosyoloji Topluluğu Tanışma Etkinliği	Ulusal	Fiziksel	35	Öğrenci
1455	SAĞLIK KÜLTÜR VE SPOR DAİRE BAŞKANLIĞI	Diğer-Festival	18.12.2025	18.12.2025	Bodrum	Yılbaşı Festivali	Ulusal	Fiziksel	70	Öğrenci
1456	SAĞLIK KÜLTÜR VE SPOR DAİRE BAŞKANLIĞI	Diğer-Örgü Etkinliği	20.12.2025	20.12.2025	Menteşe	Yeni Yıl Örgü Süslemeleri	Ulusal	Fiziksel	45	Öğrenci
1457	SAĞLIK KÜLTÜR VE SPOR DAİRE BAŞKANLIĞI	Diğer-Workshop	19.12.2025	19.12.2025	Menteşe	MMT Workshop	Ulusal	Fiziksel	45	Öğrenci
1458	SAĞLIK KÜLTÜR VE SPOR DAİRE BAŞKANLIĞI	Söyleşi	16.12.2025	16.12.2025	Menteşe	Engellilik Sosyolojisi	Ulusal	Fiziksel	80	Öğrenci
1459	SAĞLIK KÜLTÜR VE SPOR DAİRE BAŞKANLIĞI	Seminer	20.12.2025	20.12.2025	Menteşe	Cloud Day	Ulusal	Fiziksel	70	Öğrenci
1460	SAĞLIK KÜLTÜR VE SPOR DAİRE BAŞKANLIĞI	Seminer	25.12.2025	25.12.2025	Menteşe	Staj Dedikoduları	Ulusal	Fiziksel	70	Öğrenci
1461	SAĞLIK KÜLTÜR VE SPOR DAİRE BAŞKANLIĞI	Söyleşi	25.12.2025	25.12.2025	Milas	İskelet Süsleme	Ulusal	Fiziksel	50	Öğrenci
1462	SAĞLIK KÜLTÜR VE SPOR DAİRE BAŞKANLIĞI	Diğer-Telsiz Etkinliği	25.12.2025	25.12.2025	Menteşe	Amatör Telsiz Etkinliği	Ulusal	Fiziksel	70	Öğrenci
1463	SAĞLIK KÜLTÜR VE SPOR DAİRE BAŞKANLIĞI	Diğer-Uçuş Similasyon ve Bilgi Yarışması	25.12.2025	25.12.2025	Dalaman	Simülasyon ve Bilgi Yarışması	Ulusal	Fiziksel	45	Öğrenci
1464	SAĞLIK KÜLTÜR VE SPOR DAİRE BAŞKANLIĞI	Diğer-Go Oyunu Etkinliği	23.12.2025	23.12.2025	Menteşe	Go Oyunu Etkinliği	Ulusal	Fiziksel	35	Öğrenci
1465	SAĞLIK KÜLTÜR VE SPOR DAİRE BAŞKANLIĞI	Diğer-Go Oyunu Etkinliği	25.12.2025	25.12.2025	Menteşe	Go Oyunu Etkinliği	Ulusal	Fiziksel	45	Öğrenci
1466	SAĞLIK KÜLTÜR VE SPOR DAİRE BAŞKANLIĞI	Dans ve Film Gösterimi	25.12.2025	25.12.2025	Menteşe	Ben-Hur	Ulusal	Fiziksel	70	Öğrenci
1467	SAĞLIK KÜLTÜR VE SPOR DAİRE BAŞKANLIĞI	Konser	24.12.2025	24.12.2025	Bodrum	"Piyano Sınıf Konseri"	Uluslararası	Fiziksel	100	Öğrenci,Akademik Personel
1468	SAĞLIK KÜLTÜR VE SPOR DAİRE BAŞKANLIĞI	Konferans	25.12.2025	25.12.2025	Menteşe	"Kuruluşundan Bugüne Üniversite Kent İlişkileri, Muğla Üniversitesi" konulu konferans	Ulusal	Fiziksel	300	Öğrenci,Akademik Personel,İdari Personel
1469	SAĞLIK KÜLTÜR VE SPOR DAİRE BAŞKANLIĞI	Diğer-Etkinlik	23.12.2025	24.12.2025	Menteşe	"Mevlânâ Celâleddîn-i Rûmînin 752. Vuslat Yıldönümü Şeb-i Arus" programı	Ulusal	Fiziksel	600	Öğrenci,Akademik Personel,İdari Personel,Halk
1470	SAĞLIK KÜLTÜR VE SPOR DAİRE BAŞKANLIĞI	Diğer-Eğitim	24.12.2025	24.12.2025	Menteşe	"ÜNİDES Sertifika Teslim Programı" ve proje eğitimi	Ulusal	Fiziksel	200	Öğrenci,Akademik Personel
1471	SAĞLIK KÜLTÜR VE SPOR DAİRE BAŞKANLIĞI	Diğer-Etkinlik	28.12.2025	28.12.2025	Menteşe	"Turizmde Okul Sektör Buluşması-20"	Ulusal	Fiziksel	100	Öğrenci,Akademik Personel
1472	SAĞLIK KÜLTÜR VE SPOR DAİRE BAŞKANLIĞI	Tiyatro	27.12.2025	27.12.2025	Menteşe	"William Shakespeare-Romeo ve Julıet"tiyatro oyunu	Ulusal	Fiziksel	300	Öğrenci,Akademik Personel,İdari Personel,Halk
1473	SAĞLIK KÜLTÜR VE SPOR DAİRE BAŞKANLIĞI	Diğer-Gösteri	21.12.2025	25.12.2025	Elektronik Ortam	21 Aralık Dünya Roman Kahramanları Günü Kutlaması Online Performans Sergileme	Ulusal	Çevrim İçi	100	Öğrenci
1474	SAĞLIK KÜLTÜR VE SPOR DAİRE BAŞKANLIĞI	Diğer-Dönem Sonu Etkinliği	26.12.2025	26.12.2025	Milas	Dönem Sonu Etkinliği	Ulusal	Fiziksel	100	Öğrenci
1475	SAĞLIK KÜLTÜR VE SPOR DAİRE BAŞKANLIĞI	Seminer	06.12.2025	12.12.2025	İl Dışı	Skills For Future Supporting Youth Employability	Uluslararası	Fiziksel	2	Öğrenci

S. N	Birim	Faaliyet Türü	Faaliyetin Gerçekleştiği Tarih	Faaliyetin Bitiş Tarihi	Faaliyetin Gerçekleştiği Yer	Faaliyet Adı	Ulusal/ Uluslararası	Fiziksel/ Çevrimiçi	Katılım. Sayısı	Hedef Kitle
1476	SAĞLIK KÜLTÜR VE SPOR DAİRE BAŞKANLIĞI	Teknik Gezi	26.12.2025	26.12.2025	Yatağan	Yatağan Termik Santrali Teknik Gezisi	Ulusal	Fiziksel	35	Öğrenci
1477	SAĞLIK KÜLTÜR VE SPOR DAİRE BAŞKANLIĞI	Dans ve Film Gösterimi	26.12.2025	26.12.2025	Menteşe	Sosyolojik Filmler İzliyoruz: V for Vendetta	Ulusal	Fiziksel	70	Öğrenci
1478	SAĞLIK KÜLTÜR VE SPOR DAİRE BAŞKANLIĞI	Seminer	25.12.2025	25.12.2025	Menteşe	Staj Dedikoduları	Ulusal	Fiziksel	70	Öğrenci
1479	SAĞLIK KÜLTÜR VE SPOR DAİRE BAŞKANLIĞI	Teknik Gezi	26.12.2025	26.12.2025	İl Dışı	ÜNİDES Teknik Gezi	Ulusal	Fiziksel	40	Öğrenci
1480	SAĞLIK KÜLTÜR VE SPOR DAİRE BAŞKANLIĞI	Diğer-Etkinlik	31.12.2025	31.12.2025	Menteşe	"Fetih Gecesi Programı"	Ulusal	Fiziksel	800	Öğrenci,Akademik Personel,İdari Personel,Halk
1481	SEYDİKEMER UYGULAMALI BİLİMLER YÜKSEKOKULU	Seminer	14.03.2025	14.03.2025	Seydikemer	Mehmet Akif ve İstiklal Marşımız	Ulusal	Fiziksel	64	Öğrenci
1482	SEYDİKEMER UYGULAMALI BİLİMLER YÜKSEKOKULU	Seminer	14.05.2025	14.05.2025	Elektronik Ortam	Bağımlılık ve Sosyal Hizmet: YEDAM ve Bağımlılık Çalışmaları	Ulusal	Çevrim İçi	63	Öğrenci
1483	SEYDİKEMER UYGULAMALI BİLİMLER YÜKSEKOKULU	Seminer	20.05.2025	20.05.2025	Seydikemer	Aile ve Sosyal Hizmet	Ulusal	Fiziksel	67	Öğrenci
1484	SPOR BİLİMLERİ FAKÜLTESİ	Seminer	24.02.2025	24.02.2025	Menteşe	Sağlıklı Beslenme ve Beden Kompozisyonu	Ulusal	Fiziksel	55	Akademik Personel,İdari Personel
1485	SPOR BİLİMLERİ FAKÜLTESİ	Panel	11.03.2025	11.03.2025	Menteşe	Mehmet Akif Ersoy'u Anma ve İstiklal Marşının Kabulü	Ulusal	Fiziksel	125	Öğrenci
1486	SPOR BİLİMLERİ FAKÜLTESİ	Spor Amaçlı Gezi	18.03.2025	18.03.2025	Menteşe	+1 Farkla Spor ile Hareket Ediyoruz	Ulusal	Fiziksel	54	Öğrenci
1487	SPOR BİLİMLERİ FAKÜLTESİ	Söyleşi	19.03.2025	19.03.2025	Menteşe	Davranışsal Bağımlılıkla Mücadele	Ulusal	Fiziksel	86	Öğrenci
1488	SPOR BİLİMLERİ FAKÜLTESİ	Spor Amaçlı Gezi	30.04.2025	28.05.2025	Menteşe	Kampüste Bahar Rekreatif Etkinlikleri	Ulusal	Fiziksel	170	Öğrenci
1489	SPOR BİLİMLERİ FAKÜLTESİ	Turnuva	05.05.2025	23.05.2025	Menteşe	Tenis Turnuvası	Ulusal	Fiziksel	60	Öğrenci
1490	SPOR BİLİMLERİ FAKÜLTESİ	Turnuva	12.05.2025	16.05.2025	Menteşe	Futbol Halı Saha (Kadın)	Ulusal	Fiziksel	78	Öğrenci
1491	SPOR BİLİMLERİ FAKÜLTESİ	Turnuva	20.05.2025	22.05.2025	Menteşe	Basketbol 3*3	Ulusal	Fiziksel	40	Öğrenci
1492	SPOR BİLİMLERİ FAKÜLTESİ	Turnuva	06.05.2025	06.05.2025	Menteşe	Atatürk'ü Anma Gençlik ve Spor Bayramı Etkinlikleri	Ulusal	Fiziksel	70	Öğrenci
1493	SPOR BİLİMLERİ FAKÜLTESİ	Spor Amaçlı Gezi	05.05.2025	12.05.2025	Menteşe	Atatürk'ü Anma Gençlik ve Spor Bayramı Etkinlikleri	Ulusal	Fiziksel	125	Öğrenci,Akademik Personel
1494	SPOR BİLİMLERİ FAKÜLTESİ	Turnuva	13.05.2025	13.05.2025	Menteşe	Atatürk'ü Anma Gençlik ve Spor Bayramı Etkinlikleri	Ulusal	Fiziksel	105	Öğrenci
1495	SPOR BİLİMLERİ FAKÜLTESİ	Turnuva	14.05.2025	14.05.2025	Menteşe	Atatürk'ü Anma Gençlik ve Spor Bayramı Etkinlikleri	Ulusal	Fiziksel	82	Öğrenci
1496	SPOR BİLİMLERİ FAKÜLTESİ	Turnuva	20.05.2025	21.05.2025	Menteşe	Atatürk'ü Anma Gençlik ve Spor Bayramı Etkinlikleri	Ulusal	Fiziksel	50	Öğrenci
1497	SPOR BİLİMLERİ FAKÜLTESİ	Turnuva	07.05.2025	07.05.2025	Menteşe	Atatürk'ü Anma ve Gençlik Spor Bayramı etkinlikleri	Ulusal	Fiziksel	73	Öğrenci

S. N	Birim	Faaliyet Türü	Faaliyetin Gerçekleştiği Tarih	Faaliyetin Bitiş Tarihi	Faaliyetin Gerçekleştiği Yer	Faaliyet Adı	Ulusal/ Uluslararası	Fiziksel/ Çevrimiçi	Katılım . Sayısı	Hedef Kitle
1498	SPOR BİLİMLERİ FAKÜLTESİ	Konferans	09.05.2025	09.05.2025	Menteşe	Voleybolun Yaşamımıza Kattıkları	Ulusal	Fiziksel	122	Öğrenci
1499	SPOR BİLİMLERİ FAKÜLTESİ	Seminer	12.05.2025	13.05.2025	Menteşe	UEFA Kalecilik Semineri	Ulusal	Fiziksel	85	Öğrenci
1500	SPOR BİLİMLERİ FAKÜLTESİ	Seminer	14.05.2025	14.05.2025	Menteşe	Training in Water from Elite Swimmers to Disabled None Swimmers	Ulusal	Fiziksel	142	Öğrenci
1501	SPOR BİLİMLERİ FAKÜLTESİ	Turnuva	20.05.2025	23.05.2025	Menteşe	Voleybol (Aile Etkinliği)	Ulusal	Fiziksel	85	Öğrenci
1502	SPOR BİLİMLERİ FAKÜLTESİ	Turnuva	17.05.2025	19.05.2025	Menteşe	Pickleball Aile Etkinliği	Ulusal	Fiziksel	73	Öğrenci
1503	SPOR BİLİMLERİ FAKÜLTESİ	Turnuva	18.05.2025	18.05.2025	Menteşe	Oryantring	Ulusal	Fiziksel	122	Öğrenci
1504	SPOR BİLİMLERİ FAKÜLTESİ	Sergi	22.05.2025	22.05.2025	Menteşe	Antrenörlük Eğitimi ve Spor Yöneticiliği Öğrencilerinden Poster Bildiri Etkinliği	Ulusal	Fiziksel	181	Öğrenci,Akademik Personel
1505	SPOR BİLİMLERİ FAKÜLTESİ	Diğer-Engellilerde Spor Şenliği	23.05.2025	23.06.2025	Menteşe	Engellilerde Spor Şenliği	Ulusal	Fiziksel	73	Öğrenci,Halk
1506	SPOR BİLİMLERİ FAKÜLTESİ	Çalıştay	23.05.2025	23.05.2025	Menteşe	Dans Gösterisi & Kaykay Çalıştayı	Ulusal	Fiziksel	105	Öğrenci,Akademik Personel,İdari Personel
1507	SPOR BİLİMLERİ FAKÜLTESİ	Seminer	28.05.2025	28.05.2025	Menteşe	Yerel Yönetimlerde Rekreasyon Yönetimi	Ulusal	Fiziksel	181	Öğrenci
1508	SPOR BİLİMLERİ FAKÜLTESİ	Diğer-Spor Bilimleri Fakültesi 2024-2025 Eğitim-Öğretim Yılı Mezuniyet Töreni	19.06.2025	19.07.2025	Menteşe	Spor Bilimleri Fakültesi 2024-2025 Eğitim-Öğretim Yılı Mezuniyet Töreni	Ulusal	Fiziksel	248	Öğrenci,Akademik Personel
1509	SPOR BİLİMLERİ FAKÜLTESİ	Diğer-e 29Ekim Cumhuriyet Bayramı Etkinlikleri	29.10.2025	29.10.2025	Menteşe	"29 Ekim Cumhuriyet Bayramı Bisiklet Turu"	Ulusal	Fiziksel	21	Öğrenci
1510	SPOR BİLİMLERİ FAKÜLTESİ	Turnuva	20.10.2025	24.10.2025	Menteşe	29 Ekim Cumhuriyet Bayramı Masa Tenisi Turnuvası etkinliği	Ulusal	Fiziksel	30	Öğrenci
1511	SPOR BİLİMLERİ FAKÜLTESİ	Turnuva	20.10.2025	28.10.2025	Menteşe	"29 Ekim Cumhuriyet Bayramı Tenis Turnuvası	Ulusal	Fiziksel	20	Öğrenci
1512	SPOR BİLİMLERİ FAKÜLTESİ	Diğer-24 Kasım öğretmenler Günü	24.11.2025	24.11.2025	Menteşe	24 Kasım Öğretmenler Günü	Ulusal	Fiziksel	45	Öğrenci
1513	SPOR BİLİMLERİ FAKÜLTESİ	Seminer	26.11.2025	26.11.2025	Menteşe	Spor İnsanı Kitap Okurmu	Ulusal	Fiziksel	33	Öğrenci
1514	SPOR BİLİMLERİ FAKÜLTESİ	Seminer	26.11.2025	26.11.2025	Menteşe	Davranışsal Bağımlılıkla Mücadele	Ulusal	Fiziksel	47	Öğrenci
1515	SPOR BİLİMLERİ FAKÜLTESİ	Diğer-Bağımlı Olma Özgür Ol	16.12.2025	16.12.2025	Menteşe	Bağımlı Olma Özgür Ol	Ulusal	Fiziksel	82	Öğrenci
1516	SPOR BİLİMLERİ FAKÜLTESİ	Seminer	11.12.2025	11.12.2025	Menteşe	Tanıtım	Ulusal	Fiziksel	42	Öğrenci
1517	SPOR BİLİMLERİ FAKÜLTESİ	Konferans	18.12.2025	18.12.2025	Menteşe	Okçulukta Altına Doğru	Ulusal	Fiziksel	82	Öğrenci
1518	SPOR BİLİMLERİ FAKÜLTESİ	Diğer-32.Atatürk'e	10.11.2025	10.11.2025	Menteşe	32.Atatürk'e Saygı ve Gençlik Yol Koşusu	Ulusal	Fiziksel	80	Öğrenci,Halk

S. N	Birim	Faaliyet Türü	Faaliyetin Gerçekleştiği Tarih	Faaliyetin Bitiş Tarihi	Faaliyetin Gerçekleştiği Yer	Faaliyet Adı	Ulusal/ Uluslararası	Fiziksel/ Çevrimiçi	Katılım. Sayısı	Hedef Kitle
		Saygı ve Gençlik Yol Koşusu								
1519	SPOR BİLİMLERİ FAKÜLTESİ	Turnuva	07.05.2025	07.05.2025	Menteşe	Atatürk'ü Anma Gençlik ve Spor Bayramı Etkinlikleri	Ulusal	Fiziksel	32	Öğrenci
1520	SU ÜRÜNLERİ FAKÜLTESİ	Seminer	08.10.2025	08.10.2025	Menteşe	7.Türkiye Su Ürünleri Seminerleri	Ulusal	Fiziksel	84	Akademik Personel,İdari Personel,Öğrenci,Diğer
1521	SU ÜRÜNLERİ FAKÜLTESİ	Teknik Gezi	25.09.2025	25.09.2025	Marmaris	Teknik Gezi	Ulusal	Fiziksel	30	Öğrenci,Diğer
1522	SU ÜRÜNLERİ FAKÜLTESİ	Teknik Gezi	26.09.2025	26.09.2025	Milas	Teknik Gezi	Ulusal	Fiziksel	30	Diğer
1523	SU ÜRÜNLERİ FAKÜLTESİ	Diğer-Danışma Kurulu	11.12.2025	11.12.2025	Menteşe	Birim Danışma Kurulu Faaliyetleri	Ulusal	Fiziksel	11	Akademik Personel
1524	SU ÜRÜNLERİ FAKÜLTESİ	Teknik Gezi	15.12.2025	15.12.2025	Milas	Teknik Gezi	Ulusal	Fiziksel	9	Öğrenci,Akademik Personel
1525	SU ÜRÜNLERİ FAKÜLTESİ	Teknik Gezi	02.12.2025	02.12.2025	Milas	Teknik Gezi	Ulusal	Fiziksel	21	Öğrenci,Akademik Personel
1526	SU ÜRÜNLERİ FAKÜLTESİ	Diğer-Toplantı	19.12.2025	19.12.2025	Menteşe	DEKAFOK Tanışma ve Bilgilendirme Toplantısı	Ulusal	Fiziksel	12	Öğrenci,Akademik Personel
1527	SU ÜRÜNLERİ FAKÜLTESİ	Teknik Gezi	24.12.2025	24.12.2025	Köyceğiz	Teknik Gezi	Ulusal	Fiziksel	8	Öğrenci,Akademik Personel
1528	SÜRDÜRÜLEBİLİR YEŞİL KAMPÜS KOORDİNATÖRLÜĞÜ	Diğer-Webinar	20.02.2025	20.02.2025	Elektronik Ortam	Geçmişten Günümüze Yerküre İklimi	Ulusal	Çevrim İçi	13	Öğrenci,Akademik Personel,İdari Personel,Halk
1529	SÜRDÜRÜLEBİLİR YEŞİL KAMPÜS KOORDİNATÖRLÜĞÜ	Diğer-Webinar	25.02.2025	25.02.2025	Elektronik Ortam	Amazon Kırsalında Sürdürülebilir Malzemeler ile Deneysel Bir Ev Çalışması (TSAR Gençlik Projesi)	Ulusal	Çevrim İçi	11	Öğrenci,Akademik Personel,İdari Personel
1530	SÜRDÜRÜLEBİLİR YEŞİL KAMPÜS KOORDİNATÖRLÜĞÜ	Diğer-Webinar	03.03.2025	03.03.2025	Elektronik Ortam	Ekolojik Mimarlık ve Doğal Yapılar	Ulusal	Çevrim İçi	24	Öğrenci,Akademik Personel,İdari Personel,Halk
1531	SÜRDÜRÜLEBİLİR YEŞİL KAMPÜS KOORDİNATÖRLÜĞÜ	Diğer-Webinar	10.03.2025	10.03.2025	Elektronik Ortam	İklim Değişikliğine Bağlı Deniz Seviyesi Yükselmesinin ve Taşkınların Bodrum Kıyı Alanları Üzerindeki Etkileri: Kıyı Bölgesindeki Altyapıların Kırılga	Ulusal	Çevrim İçi	10	Öğrenci,Akademik Personel,İdari Personel,Halk
1532	SÜRDÜRÜLEBİLİR YEŞİL KAMPÜS KOORDİNATÖRLÜĞÜ	Diğer-Webinar	18.03.2025	18.03.2025	Elektronik Ortam	"Guiding Race for All" Proje Sunumu (Bisiklet Orienteering) Erasmus + Spor Projesi	Ulusal	Çevrim İçi	7	Öğrenci,Akademik Personel,İdari Personel,Halk
1533	SÜRDÜRÜLEBİLİR YEŞİL KAMPÜS KOORDİNATÖRLÜĞÜ	Diğer-Webinar	19.03.2025	19.03.2025	Elektronik Ortam	Sağlıklı Beslenme	Ulusal	Çevrim İçi	7	Öğrenci,Akademik Personel,İdari Personel,Halk
1534	SÜRDÜRÜLEBİLİR YEŞİL KAMPÜS KOORDİNATÖRLÜĞÜ	Diğer-Webinar	28.03.2025	28.03.2025	Elektronik Ortam	Neden Kimyasal İçeren Ürünler Tercih Etmemeliyiz?	Ulusal	Çevrim İçi	12	Öğrenci,Akademik Personel,İdari Personel,Halk
1535	SÜRDÜRÜLEBİLİR YEŞİL KAMPÜS KOORDİNATÖRLÜĞÜ	Diğer-Webinar	16.04.2025	16.04.2025	Elektronik Ortam	Nefes Hayattır	Ulusal	Çevrim İçi	14	Öğrenci,Akademik Personel,İdari Personel,Halk
1536	SÜRDÜRÜLEBİLİR YEŞİL KAMPÜS KOORDİNATÖRLÜĞÜ	Diğer-Webinar	18.04.2025	18.04.2025	Elektronik Ortam	Korunmaya Muhtaç Köpek Balıkları	Ulusal	Çevrim İçi	17	Öğrenci,Akademik Personel,İdari Personel,Halk
1537	SÜRDÜRÜLEBİLİR YEŞİL KAMPÜS KOORDİNATÖRLÜĞÜ	Diğer-Webinar	21.04.2025	21.04.2025	Elektronik Ortam	"Blok Mermer Atıklarının Ekonomik Değeri"	Ulusal	Çevrim İçi	7	Öğrenci,Akademik Personel,İdari Personel

S. N	Birim	Faaliyet Türü	Faaliyetin Gerçekleştiği Tarih	Faaliyetin Bitiş Tarihi	Faaliyetin Gerçekleştiği Yer	Faaliyet Adı	Ulusal/ Uluslararası	Fiziksel/ Çevrimiçi	Katılım. Sayısı	Hedef Kitle
1538	SÜRDÜRÜLEBİLİR YEŞİL KAMPÜS KOORDİNATÖRLÜĞÜ	Diğer-Webinar	29.04.2025	29.04.2025	Elektronik Ortam	“Bisiklet Dostu İşveren Sertifikasyon Programı" Bisiklet Dostu İşveren Olmanın İpuçları	Ulusal	Çevrim İçi	5	Öğrenci,Akademik Personel,İdari Personel
1539	SÜRDÜRÜLEBİLİR YEŞİL KAMPÜS KOORDİNATÖRLÜĞÜ	Konferans	15.05.2025	15.05.2025	Menteşe	Yerel Taraflar Konferansı	Ulusal	Fiziksel	100	Halk,Akademik Personel
1540	SÜRDÜRÜLEBİLİR YEŞİL KAMPÜS KOORDİNATÖRLÜĞÜ	Diğer-Webinar	13.05.2025	13.05.2025	Elektronik Ortam	Edebiyatta ve Kültürde Sürdürülebilirlik ve Ekolojik Eleştiri	Ulusal	Çevrim İçi	14	Öğrenci,Akademik Personel,İdari Personel,Halk
1541	SÜRDÜRÜLEBİLİR YEŞİL KAMPÜS KOORDİNATÖRLÜĞÜ	Sergi	04.06.2025	04.06.2025	Menteşe	Sürdürülebilirliğe Merhaba De	Ulusal	Fiziksel	50	Öğrenci,Dezavantajlı Gruplar,Akademik Personel,İdari Personel
1542	SÜRDÜRÜLEBİLİR YEŞİL KAMPÜS KOORDİNATÖRLÜĞÜ	Spor Amaçlı Gezi	06.11.2025	06.11.2025	Menteşe	Kampüste Bisiklet Zamanı!	Ulusal	Fiziksel	13	Öğrenci,Akademik Personel,İdari Personel
1543	SÜRDÜRÜLEBİLİR YEŞİL KAMPÜS KOORDİNATÖRLÜĞÜ	Diğer-etkinlik	25.09.2025	25.09.2025	Menteşe	Hoş Geldin Buluşması 2025	Ulusal	Fiziksel	500	Öğrenci
1544	SÜRDÜRÜLEBİLİR YEŞİL KAMPÜS KOORDİNATÖRLÜĞÜ	Seminer	19.11.2025	20.11.2025	Menteşe	İklim, Tarih ve Arkeoloji Bir Arada	Ulusal	Fiziksel	250	Akademik Personel,Öğrenci,Halk
1545	SÜRDÜRÜLEBİLİR YEŞİL KAMPÜS KOORDİNATÖRLÜĞÜ	Çalıştay	20.11.2025	20.11.2025	Menteşe	SIFIR ATIK ÇALIŞTAY	Ulusal	Fiziksel	50	Akademik Personel,Halk
1546	SÜRDÜRÜLEBİLİR YEŞİL KAMPÜS KOORDİNATÖRLÜĞÜ	Diğer-Webinar	03.12.2025	03.12.2025	Elektronik Ortam	EkoDiyalog: “Su Ürünleri Gıda Güvenliğinde Sürdürülebilir Yaklaşımlar”	Ulusal	Çevrim İçi	11	Öğrenci,İdari Personel,Akademik Personel
1547	SÜRDÜRÜLEBİLİR YEŞİL KAMPÜS KOORDİNATÖRLÜĞÜ	Diğer-atölye, belgesel gösterim, panel	03.12.2025	03.12.2025	Menteşe	Denge Belgeseli ile Sürdürülebilir Yaşam Günü	Ulusal	Fiziksel	100	Öğrenci,İdari Personel,Akademik Personel
1548	SÜRDÜRÜLEBİLİR YEŞİL KAMPÜS KOORDİNATÖRLÜĞÜ	Konferans	17.12.2025	17.12.2025	Menteşe	Türkiye Sıfır Atık Çalıştayları – Muğla Çalıştayı Sonuç Konferansı	Ulusal	Fiziksel	300	Öğrenci,Akademik Personel,İdari Personel,Halk
1549	SÜRDÜRÜLEBİLİR YEŞİL KAMPÜS KOORDİNATÖRLÜĞÜ	Konferans	04.03.2025	04.03.2025	Menteşe	Kamu Binalarında Enerji Verimliliği (KABEV) ve Kamu ve Belediye Yenilenebilir Enerji Projeleri Bilgilendirme Konferansı	Ulusal	Fiziksel	30	Akademik Personel,Öğrenci
1550	TEKNOLOJİ FAKÜLTESİ	Konferans	18.03.2025	18.03.2025	Menteşe	Çanakkale'den İstiklal Marşı'na	Ulusal	Fiziksel	59	Öğrenci,Akademik Personel
1551	TEKNOLOJİ FAKÜLTESİ	Diğer-Fakülte/Bölüm Tanıtımı	27.02.2025	27.02.2025	Menteşe	Fakülte/Bölüm Tanıtımı	Ulusal	Fiziksel	30	Öğrenci,Diğer
1552	TEKNOLOJİ FAKÜLTESİ	Diğer-Fakülte/Bölüm Tanıtımı	29.04.2025	29.04.2025	Menteşe	Fakülte/Bölüm Tanıtımı	Ulusal	Fiziksel	18	Öğrenci,Diğer
1553	TEKNOLOJİ FAKÜLTESİ	Teknik Gezi	30.04.2025	30.04.2025	İl Dışı	Teknik Gezi	Ulusal	Fiziksel	4	Öğrenci,Akademik Personel
1554	TEKNOLOJİ FAKÜLTESİ	Teknik Gezi	07.05.2025	07.05.2025	Marmaris	Teknik Gezi	Ulusal	Fiziksel	5	Öğrenci,Akademik Personel

S. N	Birim	Faaliyet Türü	Faaliyetin Gerçekleştiği Tarih	Faaliyetin Bitiş Tarihi	Faaliyetin Gerçekleştiği Yer	Faaliyet Adı	Ulusal/ Uluslararası	Fiziksel/ Çevrimiçi	Katılım. Sayısı	Hedef Kitle
1555	TEKNOLOJİ TRANSFER OFİSİ KOORDİNATÖRLÜĞÜ	Seminer	09.01.2025	09.01.2025	Menteşe	Tekno Kafe Perşembe	Ulusal	Fiziksel	20	İdari Personel,Akademik Personel,Öğrenci,Diğer
1556	TEKNOLOJİ TRANSFER OFİSİ KOORDİNATÖRLÜĞÜ	Seminer	16.01.2025	16.01.2025	Menteşe	Tekno Kafe Perşembe	Ulusal	Fiziksel	24	Öğrenci,Akademik Personel,İdari Personel
1557	TEKNOLOJİ TRANSFER OFİSİ KOORDİNATÖRLÜĞÜ	Seminer	30.01.2025	30.01.2025	Menteşe	Tekno Kafe Perşembe	Ulusal	Fiziksel	17	Öğrenci,Akademik Personel,İdari Personel
1558	TEKNOLOJİ TRANSFER OFİSİ KOORDİNATÖRLÜĞÜ	Seminer	20.02.2025	20.02.2025	Menteşe	Tekno Kafe Perşembe	Ulusal	Fiziksel	21	İdari Personel,Öğrenci,Akademik Personel
1559	TEKNOLOJİ TRANSFER OFİSİ KOORDİNATÖRLÜĞÜ	Seminer	27.02.2025	27.02.2025	Menteşe	Tekno Kafe Perşembe	Ulusal	Fiziksel	13	Öğrenci,Akademik Personel,İdari Personel
1560	TEKNOLOJİ TRANSFER OFİSİ KOORDİNATÖRLÜĞÜ	Seminer	06.03.2025	06.03.2025	Menteşe	Tekno Kafe Perşembe	Ulusal	Fiziksel	35	Öğrenci,İdari Personel,Akademik Personel
1561	TEKNOLOJİ TRANSFER OFİSİ KOORDİNATÖRLÜĞÜ	Seminer	23.01.2025	23.01.2025	Menteşe	Tekno Kafe Perşembe	Ulusal	Fiziksel	26	Öğrenci,Akademik Personel,İdari Personel
1562	TEKNOLOJİ TRANSFER OFİSİ KOORDİNATÖRLÜĞÜ	Seminer	06.02.2025	06.02.2025	Menteşe	Tekno Kafe Perşembe	Ulusal	Fiziksel	20	İdari Personel,Öğrenci,Akademik Personel
1563	TEKNOLOJİ TRANSFER OFİSİ KOORDİNATÖRLÜĞÜ	Seminer	27.03.2025	27.03.2025	Menteşe	Tekno Kafe Perşembe	Ulusal	Fiziksel	28	Öğrenci,Akademik Personel,İdari Personel
1564	TEKNOLOJİ TRANSFER OFİSİ KOORDİNATÖRLÜĞÜ	Seminer	10.04.2025	10.04.2025	Menteşe	Tekno Kafe Perşembe	Ulusal	Fiziksel	16	Öğrenci,Akademik Personel,İdari Personel
1565	TEKNOLOJİ TRANSFER OFİSİ KOORDİNATÖRLÜĞÜ	Seminer	18.04.2025	18.04.2025	Menteşe	Tekno Kafe Etkinlik	Ulusal	Fiziksel	25	Öğrenci,İdari Personel,Akademik Personel
1566	TEKNOLOJİ TRANSFER OFİSİ KOORDİNATÖRLÜĞÜ	Seminer	24.04.2025	24.04.2025	Menteşe	Tekno Kafe Perşembe	Ulusal	Fiziksel	7	Öğrenci,İdari Personel,Akademik Personel
1567	TEKNOLOJİ TRANSFER OFİSİ KOORDİNATÖRLÜĞÜ	Seminer	08.05.2025	08.05.2025	Menteşe	Tekno Kafe Perşembe	Ulusal	Fiziksel	23	Öğrenci,İdari Personel,Akademik Personel
1568	TEKNOLOJİ TRANSFER OFİSİ KOORDİNATÖRLÜĞÜ	Seminer	17.01.2025	17.01.2025	Menteşe	İş Fikri ve Pitch Deck	Ulusal	Fiziksel	13	Öğrenci,Halk,Akademik Personel
1569	TEKNOLOJİ TRANSFER OFİSİ KOORDİNATÖRLÜĞÜ	Seminer	03.02.2025	03.02.2025	Menteşe	GEKA	Ulusal	Fiziksel	6	Öğrenci,Akademik Personel,Halk

S. N	Birim	Faaliyet Türü	Faaliyetin Gerçekleştiği Tarih	Faaliyetin Bitiş Tarihi	Faaliyetin Gerçekleştiği Yer	Faaliyet Adı	Ulusal/ Uluslararası	Fiziksel/ Çevrimiçi	Katılım. Sayısı	Hedef Kitle
1570	TEKNOLOJİ TRANSFER OFİSİ KOORDİNATÖRLÜĞÜ	Seminer	06.02.2025	06.02.2025	Menteşe	Interreg Next Akdeniz Havzası Programı Proje Yazım Eğitimi	Ulusal	Fiziksel	2	Öğrenci,Akademik Personel,Halk
1571	TEKNOLOJİ TRANSFER OFİSİ KOORDİNATÖRLÜĞÜ	Seminer	11.02.2025	12.02.2025	İl Dışı	Konya Ulusal Ajans Bilgi Günü	Ulusal	Fiziksel	150	Öğrenci,İdari Personel,Akademik Personel,Halk
1572	TEKNOLOJİ TRANSFER OFİSİ KOORDİNATÖRLÜĞÜ	Seminer	12.02.2025	12.02.2025	İl Dışı	EİT Community Hub Event	Ulusal	Fiziksel	300	Öğrenci,Akademik Personel,Halk
1573	TEKNOLOJİ TRANSFER OFİSİ KOORDİNATÖRLÜĞÜ	Seminer	13.02.2025	13.02.2025	Menteşe	TEYDEB	Ulusal	Fiziksel	31	Öğrenci,İdari Personel,Akademik Personel
1574	TEKNOLOJİ TRANSFER OFİSİ KOORDİNATÖRLÜĞÜ	Seminer	13.03.2025	13.03.2025	Menteşe	Ufuk Avrupa Programı Biligi Günü	Ulusal	Fiziksel	38	Akademik Personel,İdari Personel,Öğrenci
1575	TEKNOLOJİ TRANSFER OFİSİ KOORDİNATÖRLÜĞÜ	Seminer	25.03.2025	25.03.2025	Menteşe	KOSGEB Girişimci Destek Programı Yazma	Ulusal	Fiziksel	16	İdari Personel,Öğrenci,Akademik Personel
1576	TEKNOLOJİ TRANSFER OFİSİ KOORDİNATÖRLÜĞÜ	Seminer	22.03.2025	22.03.2025	Menteşe	KAHEV İşbirliği Toplantısı	Ulusal	Fiziksel	9	Akademik Personel
1577	TEKNOLOJİ TRANSFER OFİSİ KOORDİNATÖRLÜĞÜ	Seminer	26.03.2025	26.03.2025	Menteşe	Mühendislik FSMH Etkinliği	Ulusal	Fiziksel	9	Öğrenci,Akademik Personel,İdari Personel
1578	TEKNOLOJİ TRANSFER OFİSİ KOORDİNATÖRLÜĞÜ	Seminer	18.04.2025	18.04.2025	Menteşe	Akademisyen Gözünden TÜBİTAK TEYDEB 1505 Bilgi Paylaşımı	Ulusal	Fiziksel	37	Öğrenci,Akademik Personel,İdari Personel
1579	TIP FAKÜLTESİ	Sempozyum ve Kongre	27.03.2025	27.03.2025	Menteşe	Kolon Kanseri Farkındalık Sempozyumu	Ulusal	Fiziksel	150	Öğrenci,Akademik Personel,İdari Personel
1580	TIP FAKÜLTESİ	Seminer	26.03.2025	26.03.2025	Menteşe	Dumanın Ötesinde: İçimizdeki Canavar	Ulusal	Fiziksel	80	Öğrenci
1581	TIP FAKÜLTESİ	Sergi	14.03.2025	14.03.2025	Menteşe	"Hekim Gözüyle Muğla" Temalı Fotoğraf Yarışmasıve sergisi	Ulusal	Fiziksel	200	Öğrenci,Akademik Personel,İdari Personel
1582	TIP FAKÜLTESİ	Sergi	14.03.2025	14.03.2025	Menteşe	"Öğrenci Gözüyle Muğla" Temalı Fotoğraf Yarışması ve sergisi	Ulusal	Fiziksel	200	Öğrenci,Akademik Personel,İdari Personel
1583	TIP FAKÜLTESİ	Sempozyum ve Kongre	28.06.2025	28.06.2025	Menteşe	Fıtık Cerrahi Günleri	Ulusal	Fiziksel	50	Akademik Personel
1584	TIP FAKÜLTESİ	Seminer	19.06.2025	19.06.2025	Menteşe	Sürekli Tıp Eğitimi Seminerleri-7 Ufuk Avrupa 2025 Küme 1 Sağlık Çağrıları Tanıtımı	Ulusal	Fiziksel	80	Akademik Personel,Öğrenci
1585	TIP FAKÜLTESİ	Diğer-Bilim Şenliği	07.05.2025	08.05.2025	Menteşe	Özel Çalışma Modülü Bilim Şenliği	Ulusal	Fiziksel	350	Öğrenci,Akademik Personel,İdari Personel
1586	TIP FAKÜLTESİ	Seminer	07.05.2025	07.05.2025	Menteşe	Sürekli Tıp Eğitimi Seminerleri-6 Dumanın Ötesinde: İçimizdeki Canavar	Ulusal	Fiziksel	60	Öğrenci,Akademik Personel,İdari Personel

S. N	Birim	Faaliyet Türü	Faaliyetin Gerçekleştiği Tarih	Faaliyetin Bitiş Tarihi	Faaliyetin Gerçekleştiği Yer	Faaliyet Adı	Ulusal/ Uluslararası	Fiziksel/ Çevrimiçi	Katılım. Sayısı	Hedef Kitle
1587	TIP FAKÜLTESİ	Sempozyum ve Kongre	26.04.2025	26.04.2025	Menteşe	A'dan Z'ye Kadavra Böbrek Nakline Bakış	Ulusal	Fiziksel	250	Akademik Personel
1588	TIP FAKÜLTESİ	Sempozyum ve Kongre	12.04.2025	12.04.2025	Menteşe	Dermatolojik Hastalıklarda Yaklaşım Sempozyumu	Ulusal	Fiziksel	150	Akademik Personel
1589	TIP FAKÜLTESİ	Söyleşi	13.12.2025	13.12.2025	Menteşe	Pratik Tiroidoloji Kursu	Ulusal	Fiziksel	50	Akademik Personel,Öğrenci
1590	TIP FAKÜLTESİ	Söyleşi	29.11.2025	29.11.2025	Menteşe	Kronik Yara Kursu	Ulusal	Fiziksel	90	Öğrenci,Akademik Personel
1591	TIP FAKÜLTESİ	Konferans	04.12.2025	04.12.2025	Menteşe	Bağımlı olma özgür ol	Ulusal	Fiziksel	150	Öğrenci,Akademik Personel,İdari Personel
1592	TIP FAKÜLTESİ	Sempozyum ve Kongre	23.12.2025	23.12.2025	Menteşe	Romatolojik Aciller Sempozyumu	Ulusal	Fiziksel	90	Öğrenci,Akademik Personel
1593	TIP FAKÜLTESİ	Panel	17.11.2025	17.11.2025	Menteşe	Prematüre Bebeklerin yaşam yolculuğu	Ulusal	Fiziksel	90	Öğrenci,Akademik Personel
1594	TIP FAKÜLTESİ	Sempozyum ve Kongre	01.11.2025	01.11.2025	Menteşe	MİMD S COPE Öğrenci Kongresi	Ulusal	Fiziksel	210	Öğrenci,Akademik Personel
1595	TIP FAKÜLTESİ	Söyleşi	09.10.2025	12.10.2025	Menteşe	Adli Tıp Uzmanları Derneği Güz Okulu	Ulusal	Fiziksel	30	Akademik Personel
1596	TOPLUMSAL KATKI KOORDİNATÖRLÜĞÜ	Çalıştay	19.09.2025	19.09.2025	Menteşe	Dış Paydaşlarla Etkileşim ve İşbirliği Çalıştayı	Ulusal	Fiziksel	32	Halk
1597	TOPLUMSAL KATKI KOORDİNATÖRLÜĞÜ	Çalıştay	14.03.2025	14.03.2025	Menteşe	AKADEMİK BİRİMLERLE TOPLUMSAL KATKI SÜREÇLERİNİ GELİŞTİRME ÇALIŞTAYI	Ulusal	Fiziksel	32	Akademik Personel
1598	TOPLUMSAL KATKI KOORDİNATÖRLÜĞÜ	Çalıştay	13.05.2025	13.05.2025	Menteşe	TOPLUMSAL KATKIDA ÖĞRENCİ GÜCÜ: KATILIM, FİKİR, İŞ BİRLİĞİ ÇALIŞTAYI	Ulusal	Fiziksel	30	Öğrenci
1599	TOPLUMSAL KATKI KOORDİNATÖRLÜĞÜ	Panel	01.12.2025	01.12.2025	Menteşe	Flört Şiddeti ve Ev İçi Şiddet Bağlamında Kadına Yönelik Şiddetle Mücadele Mekanizmaları	Uluslararası	Fiziksel	700	Öğrenci,Akademik Personel,İdari Personel,Halk
1600	TOPLUMSAL KATKI KOORDİNATÖRLÜĞÜ	Seminer	04.12.2025	04.12.2025	Menteşe	Bağımlı Olma Özgür Ol	Ulusal	Fiziksel	600	Öğrenci
1601	TOPLUMSAL KATKI KOORDİNATÖRLÜĞÜ	Seminer	16.12.2025	16.12.2025	Menteşe	Bağımlı Olma Özgür Ol Uyuşturucu İle Mücadele Kapsamında Narkogençlik Eğitimi	Ulusal	Fiziksel	100	Halk,Öğrenci,Akademik Personel,İdari Personel
1602	TURİZM FAKÜLTESİ	Diğer-Kariyer Fuarı	05.03.2025	05.03.2025	Menteşe	Turizmde Okul Sektör Buluşması 19	Ulusal	Fiziksel	3000	Öğrenci
1603	TURİZM FAKÜLTESİ	Diğer-Workshop	18.03.2025	18.03.2025	Menteşe	ŞEF NAİM VARLI İLE DENİZ ÜRÜNLERİ ESİNTİSİ	Ulusal	Fiziksel	35	Öğrenci
1604	TURİZM FAKÜLTESİ	Diğer-2209-A - Üniversite Öğrencileri Araştırma Projeleri Destekleme Programı Bilgilendirme Toplantısı	22.10.2025	22.10.2025	Menteşe	2209-A - Üniversite Öğrencileri Araştırma Projeleri Destekleme Programı Bilgilendirme Toplantısı	Ulusal	Fiziksel	175	Öğrenci
1605	TURİZM FAKÜLTESİ	Seminer	23.12.2025	23.12.2025	Menteşe	Erasmus+ Öğrenci Haraketliliği Bilgilendirme Semineri	Ulusal	Fiziksel	28	Öğrenci
1606	TURİZM FAKÜLTESİ	Teknik Gezi	11.10.2025	11.10.2025	Menteşe	Menteşe Kentsel Sit Alanı Gezisi	Ulusal	Fiziksel	60	Öğrenci
1607	TURİZM FAKÜLTESİ	Söyleşi	25.11.2025	25.11.2025	Menteşe	Gastronomik İzler Söyleşi	Ulusal	Fiziksel	60	Öğrenci

S. N	Birim	Faaliyet Türü	Faaliyetin Gerçekleştiği Tarih	Faaliyetin Bitiş Tarihi	Faaliyetin Gerçekleştiği Yer	Faaliyet Adı	Ulusal/ Uluslararası	Fiziksel/ Çevrimiçi	Katılım. Sayısı	Hedef Kitle
1608	TURİZM FAKÜLTESİ	Teknik Gezi	29.11.2025	30.11.2025	İl Dışı	Anadolu'nun Kalbinde Tarihin Gölgesinde Kapadokya Turu (Konaklamali)	Ulusal	Fiziksel	45	Öğrenci
1609	TURİZM FAKÜLTESİ	Teknik Gezi	12.04.2025	13.04.2025	İl Dışı	Anadolu'nun Ege'ye Açılan Mirası	Ulusal	Fiziksel	50	Öğrenci
1610	TURİZM FAKÜLTESİ	Çalıştay	15.12.2025	15.12.2025	Menteşe	Burdur Eko-Kültür Rotası Oluşturma Atölye Çalışması	Ulusal	Fiziksel	50	Öğrenci
1611	TURİZM FAKÜLTESİ	Teknik Gezi	20.12.2025	20.12.2025	İl Dışı	Burdur Eko-Kültür Turizm Rotası Uygulamalı Saha Gezisi	Ulusal	Fiziksel	50	Öğrenci
1612	TURİZM FAKÜLTESİ	Diğer-Akyaka Uygulama Oteli Kaynaşma Kahvaltı Etkinliği	27.04.2025	27.04.2025	Ula	TURET Kahvaltı Etkinliği	Ulusal	Fiziksel	40	Öğrenci
1613	TURİZM FAKÜLTESİ	Diğer-Ölüdeniz Tekne Turu Dönem Kapanış Etkinliği	18.05.2025	18.05.2025	Fethiye	Ölüdeniz Tekne Turu Dönem Kapanış Etkinliği	Ulusal	Fiziksel	25	Öğrenci
1614	TURİZM FAKÜLTESİ	Diğer-Toplantı	23.12.2025	23.12.2025	Menteşe	Erasmus Öğrenci Hareketliliği Bilgilendirme Toplantısı	Ulusal	Fiziksel	50	Öğrenci
1615	TURİZM FAKÜLTESİ	Panel	18.12.2025	18.12.2025	Menteşe	Gastronomi ve Mutfak Sanatları Bölümü Aşçı Ceketi Giydirme Töreni	Ulusal	Fiziksel	300	Öğrenci
1616	TURİZM FAKÜLTESİ	Diğer-Oryantasyon Programı	01.10.2025	01.10.2025	Menteşe	Turizm Fakültesi Oryantasyon Programı	Ulusal	Fiziksel	200	Öğrenci
1617	TURİZM FAKÜLTESİ	Diğer-Eğitim	17.12.2025	17.12.2025	Menteşe	Pirge Akademiden Öğrencilere Yönelik Mutfakta Profesyonel Bıçak Eğitimi	Ulusal	Fiziksel	100	Öğrenci
1618	TURİZM FAKÜLTESİ	Panel	15.04.2025	15.04.2025	Menteşe	Turizm Paneli Etkinlikleri	Ulusal	Fiziksel	300	Öğrenci
1619	TURİZM FAKÜLTESİ	Diğer-Festival	16.04.2025	16.04.2025	Menteşe	3. Aşçılık Festivali	Ulusal	Fiziksel	500	Öğrenci
1620	ULA ALİ KOÇMAN MESLEK YÜKSEKOKULU	Söyleşi	06.03.2025	06.03.2025	Ula	Mezun-Öğrenci Buluşması	Ulusal	Fiziksel	54	Öğrenci,Akademik Personel
1621	ULA ALİ KOÇMAN MESLEK YÜKSEKOKULU	Konferans	07.03.2025	07.03.2025	Ula	Kadınlar Günü-Kadın ve Aile	Ulusal	Fiziksel	55	Öğrenci
1622	ULA ALİ KOÇMAN MESLEK YÜKSEKOKULU	Söyleşi	15.04.2025	15.04.2025	Ula	Manevi Değerler ve Aile	Ulusal	Fiziksel	65	Öğrenci,Akademik Personel,İdari Personel
1623	ULA ALİ KOÇMAN MESLEK YÜKSEKOKULU	Söyleşi	22.05.2025	22.05.2025	Menteşe	Mesud UZ ile seslendirme sanatı	Ulusal	Fiziksel	152	Öğrenci,İdari Personel,Akademik Personel
1624	ULA ALİ KOÇMAN MESLEK YÜKSEKOKULU	Seminer	07.10.2025	07.10.2025	Ula	Meme Kanseri Farkındalığı Etkinliği	Ulusal	Fiziksel	54	Öğrenci,Akademik Personel,İdari Personel
1625	ULA ALİ KOÇMAN MESLEK YÜKSEKOKULU	Seminer	02.12.2025	02.12.2025	Ula	Öğr.Gör. Dr Ayşe Sena ENGİN Koordinatörlüğünde Ula Tolum Sağlığı Merkezinden İrem AKGÜN tarafından HIV Bilgilendirme Semineri düzenlendi	Ulusal	Fiziksel	53	Öğrenci
1626	ULA ALİ KOÇMAN MESLEK YÜKSEKOKULU	Seminer	15.12.2025	15.12.2025	Ula	GDZ Enerji Yatırımları A.Ş. ve ADM Elektrik Dağıtım A.Ş Yetkililerinin Yüksekokulumuzu Ziyareti	Ulusal	Fiziksel	54	Öğrenci
1627	ULUSLARARASI İLİŞKİLER KOORDİNATÖRLÜĞÜ	Diğer-Bilgilendirme Toplantısı	28.02.2025	28.02.2025	Menteşe	Uluslararası Öğrencilere Yönelik İkamet İzni Bilgilendirme Toplantısı	Uluslararası	Fiziksel	65	Öğrenci
1628	ULUSLARARASI İLİŞKİLER KOORDİNATÖRLÜĞÜ	Sergi	14.10.2025	17.10.2025	Menteşe	ErasmusDays 2025 Kapsamında Muğla Erasmus Festivali	Ulusal	Fiziksel	500	Öğrenci
1629	ULUSLARARASI İLİŞKİLER KOORDİNATÖRLÜĞÜ	Konferans	17.12.2025	17.12.2025	Menteşe	ERASMUS+ ÖĞRENCİ HAREKETLİLİK TANITIM SEMİNERİ	Uluslararası	Fiziksel	300	Öğrenci

S. N	Birim	Faaliyet Türü	Faaliyetin Gerçekleştiği Tarih	Faaliyetin Bitiş Tarihi	Faaliyetin Gerçekleştiği Yer	Faaliyet Adı	Ulusal/ Uluslararası	Fiziksel/ Çevrimiçi	Katılım. Sayısı	Hedef Kitle
1630	YABANCI DİLLER YÜKSEKOKULU	Seminer	10.12.2025	10.12.2025	Menteşe	Psikolojik İyi Oluş ve Sosyal Güvenceler Semineri	Ulusal	Fiziksel	1200	Öğrenci,Akademik Personel,İdari Personel
1631	YABANCI DİLLER YÜKSEKOKULU	Sempozyum ve Kongre	05.12.2025	05.12.2025	İl Dışı	4. Ege Bölgesi Yabancı Diller Yüksekokulları Sempozyumu	Ulusal	Fiziksel	12	Akademik Personel,İdari Personel
1632	YABANCI DİLLER YÜKSEKOKULU	Diğer-Kültürel / Sosyal Etkinlik	29.12.2025	29.12.2025	Menteşe	Yabancı Diller Yüksekokulu Akademik ve İdari Personel Yeni Yıl Buluşması	Ulusal	Fiziksel	50	İdari Personel,Akademik Personel
1633	YABANCI DİLLER YÜKSEKOKULU	Diğer-Kültürel Etkinlik	15.12.2025	15.12.2025	Menteşe	Muğla Kent Belleği Müzesi Ziyareti	Ulusal	Fiziksel	8	Akademik Personel
1634	YABANCI DİLLER YÜKSEKOKULU	Seminer	02.01.2025	02.01.2025	İl Dışı	QUALITY ASSESSMENT FOR PRODUCTIVE SKILLS CURRENT TRENDS & PRACTICES	Ulusal	Fiziksel	1	Akademik Personel
1635	YABANCI DİLLER YÜKSEKOKULU	Sempozyum ve Kongre	26.11.2025	28.11.2025	İl Dışı	"Cumhuriyetin 102. yılında Türkiye'de Bizans Tarih Yazıcılığı	Ulusal	Fiziksel	1	Akademik Personel
1636	YABANCI DİLLER YÜKSEKOKULU	Sempozyum ve Kongre	15.11.2025	15.11.2025	İl Dışı	Change Management and Digital Leadership" (Değişim Yönetimi ve Dijital Liderlik)	Ulusal	Fiziksel	1	Akademik Personel
1637	YABANCI DİLLER YÜKSEKOKULU	Sempozyum ve Kongre	07.11.2025	08.11.2025	İl Dışı	Pratical Approaches to Assessing Writing Skills" (Yazma Becerelerinin Ölçülmesinde Pratik Yaklaşımlar)	Ulusal	Fiziksel	1	Akademik Personel
1638	YABANCI DİLLER YÜKSEKOKULU	Çalıştay	26.07.2025	28.07.2025	İl Dışı	Osmanlı Kaynaklarının Neşrinde Yöntem Birliği: Uluslararası Çalıştay I (15. Yüzyıl)e	Ulusal	Fiziksel	1	Akademik Personel
1639	YABANCI DİLLER YÜKSEKOKULU	Sempozyum ve Kongre	15.05.2025	16.05.2025	İl Dışı	17. Yabancı Diller Yüksekokulları Yöneticileri Platformu Toplantısı	Ulusal	Fiziksel	3	Akademik Personel
1640	YABANCI DİLLER YÜKSEKOKULU	Sempozyum ve Kongre	17.04.2025	20.04.2025	İl Dışı	Speaking Assessment: Current Trends and Opportunities/Konuşma Ölçme Değerlendirmesi: Güncel Eğilimler ve Fırsatlar	Ulusal	Fiziksel	1	Akademik Personel
1641	YABANCI DİLLER YÜKSEKOKULU	Konferans	14.04.2025	15.04.2025	İl Dışı	Ankara'da düzenlenecek olan toplantı	Ulusal	Fiziksel	1	Akademik Personel
1642	YABANCI DİLLER YÜKSEKOKULU	Turnuva	07.04.2025	09.04.2025	İl Dışı	2204-B Ortaokul Öğrencileri Araştırma Projeleri Yarışması	Ulusal	Fiziksel	1	Akademik Personel
1643	YABANCI DİLLER YÜKSEKOKULU	Çalıştay	02.05.2025	09.05.2025	Ülke Dışı	Avrupa Birliği Erasmus+ Sport Projesi kapsamında Guiding Race for All-Navigating Towards and Inclusion	Uluslararası	Fiziksel	1	Akademik Personel
1644	YABANCI DİLLER YÜKSEKOKULU	Konferans	07.04.2025	14.04.2025	Ülke Dışı	İskoçya'da (Edinburgh) düzenlenecek olan "58. IATEFL Konferansı	Uluslararası	Fiziksel	1	Akademik Personel
1645	YABANCI DİLLER YÜKSEKOKULU	Konferans	26.03.2025	30.03.2025	Ülke Dışı	The Eaquals International Conference	Uluslararası	Fiziksel	1	Akademik Personel
1646	YABANCI DİLLER YÜKSEKOKULU	Konferans	21.03.2025	22.03.2025	İl Dışı	İzmir Ekonomi Üniversitesinde gerçekleştirilecek olan "Yapay Zeka Çağında Liderlik: Okul Yöneticileri İçin Pratik ve Dönüştürücü Araçlar	Ulusal	Fiziksel	1	Akademik Personel
1647	YABANCI DİLLER YÜKSEKOKULU	Sempozyum ve Kongre	05.03.2025	05.03.2025	İl Dışı	Uluslararası Antalya Fetih Sempozyumuna kabul edilen Küçük Buzul Çağı Başlarında Antalya ve Çevresi	Uluslararası	Fiziksel	1	Akademik Personel
1648	YABANCI DİLLER YÜKSEKOKULU	Diğer-YDYO Dinleme Kulübü	02.09.2025	31.12.2025	Menteşe	Dinleme / Akademik-Sosyal Etkinlik	Ulusal	Fiziksel	60	Öğrenci
1649	YABANCI DİLLER YÜKSEKOKULU	Turnuva	07.01.2025	21.01.2025	Menteşe	Sınıflar Yarışıyor Yarışması	Ulusal	Fiziksel	20	Öğrenci
1650	YABANCI DİLLER YÜKSEKOKULU	Diğer-YDYO Okuma Kulübü	01.01.2025	31.12.2025	Menteşe	YDYO Okuma Kulübü	Ulusal	Fiziksel	30	Öğrenci
1651	YABANCI DİLLER YÜKSEKOKULU	Diğer-Film Gösterimi (ingilizce)	01.01.2025	31.12.2025	Menteşe	YDYO Film Kulübü Film Gösterimi (ingilizce)	Ulusal	Fiziksel	150	Öğrenci

S. N	Birim	Faaliyet Türü	Faaliyetin Gerçekleştiğ i Tarih	Faaliyetin Bitiş Tarihi	Faaliyetin Gerçekleştiği Yer	Faaliyet Adı	Ulusal/ Uluslararası	Fiziksel/ Çevrimiçi	Katılım . Sayısı	Hedef Kitle
1652	YABANCI DİLLER YÜKSEKOKULU	Diğer-YDYO Münazara Kulübü	01.01.2025	31.12.2025	Menteşe	YDYO Münazara Kulübü	Ulusal	Fiziksel	50	Öğrenci
1653	YABANCI DİLLER YÜKSEKOKULU	Diğer-10 Kasım Atatürk'ü Anma Programı	10.11.2025	10.11.2025	Menteşe	10 Kasım Atatürk'ü Anma Programı	Ulusal	Fiziksel	1200	Öğrenci,Akademik Personel,İdari Personel
1654	YABANCI DİLLER YÜKSEKOKULU	Konser	27.01.2025	27.01.2025	Menteşe	MSKU YDYO Dönem Sonu Etkinliği ve Konseri	Ulusal	Fiziksel	1200	Öğrenci,Akademik Personel,İdari Personel
1655	YABANCI DİLLER YÜKSEKOKULU	Konser	01.01.2025	27.01.2025	Menteşe	YDYO Müzik Kulübü	Ulusal	Fiziksel	30	Öğrenci
1656	YABANCI DİLLER YÜKSEKOKULU	Diğer-Resim Atölyesi	10.02.2025	27.05.2025	Menteşe	YDYO Karakalem Resim Atölyesi	Ulusal	Fiziksel	50	Öğrenci
1657	YABANCI DİLLER YÜKSEKOKULU	Söyleşi	01.01.2025	01.01.2025	Menteşe	Bisikletle Dünya Turu – Yabancı Konuk Söyleşisi	Uluslararası	Fiziksel	45	Öğrenci
1658	YABANCI DİLLER YÜKSEKOKULU	Konser	28.05.2025	28.05.2025	Menteşe	Language and Fun Day	Ulusal	Fiziksel	1100	Öğrenci,Akademik Personel,İdari Personel
1659	YABANCI DİLLER YÜKSEKOKULU	Turnuva	01.01.2025	21.03.2025	Menteşe	MSKU YDYO Öğrencileri Arası Satranç Turnuvası	Ulusal	Fiziksel	90	Öğrenci
1660	YABANCI DİLLER YÜKSEKOKULU	Turnuva	01.01.2025	31.01.2025	Menteşe	MSKU YDYO Öğrencileri Arası Voleybol Turnuvası	Ulusal	Fiziksel	320	Öğrenci
1661	YABANCI DİLLER YÜKSEKOKULU	Turnuva	17.01.2025	25.01.2025	Menteşe	MSKU YDYO Öğretim Görevlileri Arası Masa Tenisi Turnuvası	Ulusal	Fiziksel	10	Akademik Personel
1662	YABANCI DİLLER YÜKSEKOKULU	Turnuva	01.03.2025	01.05.2025	Menteşe	MSKU YDYO Sınıflar Arası Futbol Turnuvası	Ulusal	Fiziksel	300	Öğrenci
1663	YABANCI DİLLER YÜKSEKOKULU	Turnuva	01.04.2025	02.05.2025	Menteşe	MSKU YDYO Öğrencileri Arası Badminton Turnuvası	Ulusal	Fiziksel	280	Öğrenci
1664	YABANCI DİLLER YÜKSEKOKULU	Turnuva	01.05.2025	10.06.2025	Menteşe	MSKU YDYO Öğrencileri Arası Yüzme Turnuvası	Ulusal	Fiziksel	120	Öğrenci
1665	YAŞLI SAĞLIĞI VE BAKIMI UYGULAMA VE ARAŞTIRMA MERKEZİ MÜDÜRLÜĞÜ	Konferans	26.09.2025	26.09.2025	Fethiye	İleri Yaşta Sağlıklı Yaşam	Ulusal	Fiziksel	120	Dezavantajlı Gruplar
1666	YAŞLI SAĞLIĞI VE BAKIMI UYGULAMA VE ARAŞTIRMA MERKEZİ MÜDÜRLÜĞÜ	Konferans	26.09.2025	26.09.2025	Fethiye	Hayat Boyu Öğrenme	Ulusal	Fiziksel	120	Dezavantajlı Gruplar
1667	YAŞLI SAĞLIĞI VE BAKIMI UYGULAMA VE ARAŞTIRMA MERKEZİ MÜDÜRLÜĞÜ	Konferans	09.12.2025	09.12.2025	Fethiye	İleri Yaşta Sağlıklı Yaşam	Ulusal	Fiziksel	175	Dezavantajlı Gruplar
1668	YAŞLI SAĞLIĞI VE BAKIMI UYGULAMA VE ARAŞTIRMA MERKEZİ MÜDÜRLÜĞÜ	Konferans	23.10.2025	23.10.2025	Fethiye	Beynin Düşünme Hızı İle Yazma Hızı	Ulusal	Fiziksel	95	Dezavantajlı Gruplar
1669	YAŞLI SAĞLIĞI VE BAKIMI UYGULAMA VE ARAŞTIRMA MERKEZİ MÜDÜRLÜĞÜ	Konferans	06.11.2025	06.11.2025	Fethiye	Dijital Yetkinlik I	Ulusal	Fiziksel	95	Dezavantajlı Gruplar
1670	YAŞLI SAĞLIĞI VE BAKIMI UYGULAMA VE	Konferans	20.11.2025	20.11.2025	Fethiye	Dijital Yetkinlik II	Ulusal	Fiziksel	90	Dezavantajlı Gruplar

S. N	Birim	Faaliyet Türü	Faaliyetin Gerçekleştiğ i Tarih	Faaliyetin Bitiş Tarihi	Faaliyetin Gerçekleştiği Yer	Faaliyet Adı	Ulusal/ Uluslararası	Fiziksel/ Çevrimiçi	Katılım . Sayısı	Hedef Kitle
	ARAŞTIRMA MERKEZİ MÜDÜRLÜĞÜ									
1671	YAŞLI SAĞLIĞI VE BAKIMI UYGULAMA VE ARAŞTIRMA MERKEZİ MÜDÜRLÜĞÜ	Konferans	04.12.2025	04.12.2025	Fethiye	Yaşlılığın Yeniden Tanımı	Ulusal	Fiziksel	120	Dezavantajlı Gruplar
1672	YAŞLI SAĞLIĞI VE BAKIMI UYGULAMA VE ARAŞTIRMA MERKEZİ MÜDÜRLÜĞÜ	Konferans	25.12.2025	25.12.2025	Fethiye	Bilişsel Fonksiyonlarda Beslenmenin Önemi	Ulusal	Fiziksel	85	Dezavantajlı Gruplar
1673	YAŞLI SAĞLIĞI VE BAKIMI UYGULAMA VE ARAŞTIRMA MERKEZİ MÜDÜRLÜĞÜ	Diğer-Kurs	22.09.2025	31.12.2025	Fethiye	Spor dersi	Ulusal	Fiziksel	50	Dezavantajlı Gruplar
1674	YAŞLI SAĞLIĞI VE BAKIMI UYGULAMA VE ARAŞTIRMA MERKEZİ MÜDÜRLÜĞÜ	Diğer-Kurs	22.09.2025	31.12.2025	Fethiye	Koro	Ulusal	Fiziksel	50	Dezavantajlı Gruplar
1675	YAŞLI SAĞLIĞI VE BAKIMI UYGULAMA VE ARAŞTIRMA MERKEZİ MÜDÜRLÜĞÜ	Diğer-Kurs	22.09.2025	31.12.2025	Fethiye	Ritim	Ulusal	Fiziksel	50	Dezavantajlı Gruplar
1676	YAŞLI SAĞLIĞI VE BAKIMI UYGULAMA VE ARAŞTIRMA MERKEZİ MÜDÜRLÜĞÜ	Diğer-Kurs	22.09.2025	31.12.2025	Fethiye	Romen dansları	Ulusal	Fiziksel	50	Dezavantajlı Gruplar
1677	YAŞLI SAĞLIĞI VE BAKIMI UYGULAMA VE ARAŞTIRMA MERKEZİ MÜDÜRLÜĞÜ	Diğer-Kurs	22.09.2025	31.12.2025	Fethiye	Line dans	Ulusal	Fiziksel	50	Dezavantajlı Gruplar
1678	YAŞLI SAĞLIĞI VE BAKIMI UYGULAMA VE ARAŞTIRMA MERKEZİ MÜDÜRLÜĞÜ	Diğer-Kurs	22.09.2025	31.12.2025	Fethiye	Sirtaki dansı	Ulusal	Fiziksel	50	Dezavantajlı Gruplar
1679	YAŞLI SAĞLIĞI VE BAKIMI UYGULAMA VE ARAŞTIRMA MERKEZİ MÜDÜRLÜĞÜ	Diğer-Kurs	24.09.2025	31.12.2025	Fethiye	Tiyatro	Ulusal	Fiziksel	50	Dezavantajlı Gruplar
1680	YAŞLI SAĞLIĞI VE BAKIMI UYGULAMA VE ARAŞTIRMA MERKEZİ MÜDÜRLÜĞÜ	Diğer-Kurs	24.12.2025	31.12.2025	Fethiye	Beceri Atölyeleri	Ulusal	Fiziksel	50	Dezavantajlı Gruplar
1681	YAŞLI SAĞLIĞI VE BAKIMI UYGULAMA VE ARAŞTIRMA MERKEZİ MÜDÜRLÜĞÜ	Diğer-Kurs	24.09.2025	31.12.2025	Fethiye	Satranç	Ulusal	Fiziksel	50	Dezavantajlı Gruplar
1682	YAŞLI SAĞLIĞI VE BAKIMI UYGULAMA VE ARAŞTIRMA MERKEZİ MÜDÜRLÜĞÜ	Diğer-Kurs	23.10.2025	31.12.2025	Fethiye	Latin dansları	Ulusal	Fiziksel	50	Dezavantajlı Gruplar
1683	YAŞLI SAĞLIĞI VE BAKIMI UYGULAMA VE	Diğer-Kurs	25.09.2025	31.12.2025	Fethiye	Edebiyat Sohbetleri	Ulusal	Fiziksel	95	Dezavantajlı Gruplar

S. N	Birim	Faaliyet Türü	Faaliyetin Gerçekleştiğ i Tarih	Faaliyetin Bitiş Tarihi	Faaliyetin Gerçekleştiği Yer	Faaliyet Adı	Ulusal/ Uluslararası	Fiziksel/ Çevrimiçi	Katılım . Sayısı	Hedef Kitle
	ARAŞTIRMA MERKEZİ MÜDÜRLÜĞÜ									
1684	YAŞLI SAĞLIĞI VE BAKIMI UYGULAMA VE ARAŞTIRMA MERKEZİ MÜDÜRLÜĞÜ	Diğer-Kurs	26.09.2025	31.12.2025	Elektronik Ortam	İngilizce	Ulusal	Çevrim İçi	80	Dezavantajlı Gruplar
1685	YAŞLI SAĞLIĞI VE BAKIMI UYGULAMA VE ARAŞTIRMA MERKEZİ MÜDÜRLÜĞÜ	Diğer-Kurs	25.09.2025	31.12.2025	Fethiye	Resim	Ulusal	Fiziksel	50	Dezavantajlı Gruplar
1686	YAŞLI SAĞLIĞI VE BAKIMI UYGULAMA VE ARAŞTIRMA MERKEZİ MÜDÜRLÜĞÜ	Konferans	03.02.2025	03.02.2025	Fethiye	Bir Özgürleşme Pratiği Olarak “Yaş Alma”	Ulusal	Fiziksel	95	Dezavantajlı Gruplar
1687	YAŞLI SAĞLIĞI VE BAKIMI UYGULAMA VE ARAŞTIRMA MERKEZİ MÜDÜRLÜĞÜ	Konferans	04.02.2025	04.02.2025	Fethiye	Sağlıklı Yaşlanma Felsefesi ve SAĞLIKLI AKTİF YAŞ ALMA PROGRAMI (SAYAP)	Ulusal	Fiziksel	95	Dezavantajlı Gruplar
1688	YAŞLI SAĞLIĞI VE BAKIMI UYGULAMA VE ARAŞTIRMA MERKEZİ MÜDÜRLÜĞÜ	Konferans	11.02.2025	11.02.2025	Fethiye	Yaşlılıkta Sosyal Medya Kullanımı	Ulusal	Fiziksel	100	Dezavantajlı Gruplar
1689	YAŞLI SAĞLIĞI VE BAKIMI UYGULAMA VE ARAŞTIRMA MERKEZİ MÜDÜRLÜĞÜ	Konferans	27.02.2025	27.02.2025	Fethiye	Dünyanın Sorunu: Obezite	Ulusal	Fiziksel	80	Dezavantajlı Gruplar
1690	YAŞLI SAĞLIĞI VE BAKIMI UYGULAMA VE ARAŞTIRMA MERKEZİ MÜDÜRLÜĞÜ	Konferans	13.03.2025	13.03.2025	Fethiye	Deprem	Ulusal	Fiziksel	95	Dezavantajlı Gruplar
1691	YAŞLI SAĞLIĞI VE BAKIMI UYGULAMA VE ARAŞTIRMA MERKEZİ MÜDÜRLÜĞÜ	Konferans	27.03.2025	27.03.2025	Fethiye	Felsefe / Yaşama Sanatı	Ulusal	Fiziksel	95	Dezavantajlı Gruplar
1692	YAŞLI SAĞLIĞI VE BAKIMI UYGULAMA VE ARAŞTIRMA MERKEZİ MÜDÜRLÜĞÜ	Konferans	10.04.2025	10.04.2025	Fethiye	Fethiye Belgesel Günleri	Ulusal	Fiziksel	100	Dezavantajlı Gruplar
1693	YAŞLI SAĞLIĞI VE BAKIMI UYGULAMA VE ARAŞTIRMA MERKEZİ MÜDÜRLÜĞÜ	Konferans	02.05.2025	02.05.2025	Fethiye	Ülkemizde 3. Yaş Eğitim Programları	Ulusal	Fiziksel	100	Dezavantajlı Gruplar
1694	YAŞLI SAĞLIĞI VE BAKIMI UYGULAMA VE ARAŞTIRMA MERKEZİ MÜDÜRLÜĞÜ	Teknik Gezi	13.04.2025	13.04.2025	Fethiye	Sydima Antik Kent Gezisi	Ulusal	Fiziksel	80	Dezavantajlı Gruplar
1695	YAŞLI SAĞLIĞI VE BAKIMI UYGULAMA VE ARAŞTIRMA MERKEZİ MÜDÜRLÜĞÜ	Sergi	02.05.2025	03.05.2025	Fethiye	Resim Sergisi	Ulusal	Fiziksel	150	Halk
1696	YAŞLI SAĞLIĞI VE BAKIMI UYGULAMA VE	Çalıştay	02.05.2025	02.05.2025	Fethiye	SAYAP Çalıştayı	Ulusal	Fiziksel	100	Dezavantajlı Gruplar

S. N	Birim	Faaliyet Türü	Faaliyetin Gerçekleştiğ i Tarih	Faaliyetin Bitiş Tarihi	Faaliyetin Gerçekleştiği Yer	Faaliyet Adı	Ulusal/ Uluslararası	Fiziksel/ Çevrimiçi	Katılım . Sayısı	Hedef Kitle
	ARAŞTIRMA MERKEZİ MÜDÜRLÜĞÜ									
1697	YAŞLI SAĞLIĞI VE BAKIMI UYGULAMA VE ARAŞTIRMA MERKEZİ MÜDÜRLÜĞÜ	Diğer-ATÖLYE Çalışması	05.02.2025	06.02.2025	Fethiye	Nesnelerin Dili	Ulusal	Fiziksel	15	Dezavantajlı Gruplar
1698	YAŞLI SAĞLIĞI VE BAKIMI UYGULAMA VE ARAŞTIRMA MERKEZİ MÜDÜRLÜĞÜ	Diğer-ATÖLYE Çalışması	25.02.2025	25.02.2025	Fethiye	Mücellitlik/ Kitap Ciltleme	Ulusal	Fiziksel	15	Dezavantajlı Gruplar
1699	YAŞLI SAĞLIĞI VE BAKIMI UYGULAMA VE ARAŞTIRMA MERKEZİ MÜDÜRLÜĞÜ	Diğer-FARKINDALIK HAFTASI	21.03.2025	21.03.2025	Fethiye	Yaşlılara Saygı Haftası Kutlamaları	Ulusal	Fiziksel	100	Halk
1700	YAŞLI SAĞLIĞI VE BAKIMI UYGULAMA VE ARAŞTIRMA MERKEZİ MÜDÜRLÜĞÜ	Konser	28.04.2025	28.04.2025	Fethiye	Pop Müzik Korosu Konseri	Ulusal	Fiziksel	100	Dezavantajlı Gruplar
1701	YAŞLI SAĞLIĞI VE BAKIMI UYGULAMA VE ARAŞTIRMA MERKEZİ MÜDÜRLÜĞÜ	Diğer-Mezuniyet Töreni	03.05.2025	03.05.2025	Fethiye	SAYAP Mezuniyet Töreni	Ulusal	Fiziksel	102	Dezavantajlı Gruplar
1702	YAŞLI SAĞLIĞI VE BAKIMI UYGULAMA VE ARAŞTIRMA MERKEZİ MÜDÜRLÜĞÜ	Diğer-Kurs	03.02.2025	16.05.2025	Fethiye	Spor	Ulusal	Fiziksel	50	Dezavantajlı Gruplar
1703	YAŞLI SAĞLIĞI VE BAKIMI UYGULAMA VE ARAŞTIRMA MERKEZİ MÜDÜRLÜĞÜ	Diğer-Kurs	03.02.2025	16.05.2025	Fethiye	Türkçe Sözlü Hafif Müzik Korosu	Ulusal	Fiziksel	50	Dezavantajlı Gruplar
1704	YAŞLI SAĞLIĞI VE BAKIMI UYGULAMA VE ARAŞTIRMA MERKEZİ MÜDÜRLÜĞÜ	Diğer-Kurs	03.02.2025	16.05.2025	Fethiye	Line Dans	Ulusal	Fiziksel	50	Dezavantajlı Gruplar
1705	YAŞLI SAĞLIĞI VE BAKIMI UYGULAMA VE ARAŞTIRMA MERKEZİ MÜDÜRLÜĞÜ	Diğer-Kurs	03.02.2025	16.05.2025	Fethiye	Sirtaki dansı	Ulusal	Fiziksel	50	Dezavantajlı Gruplar
1706	YAŞLI SAĞLIĞI VE BAKIMI UYGULAMA VE ARAŞTIRMA MERKEZİ MÜDÜRLÜĞÜ	Diğer-Kurs	03.02.2025	16.05.2025	Fethiye	Resim	Ulusal	Fiziksel	50	Dezavantajlı Gruplar
1707	YAŞLI SAĞLIĞI VE BAKIMI UYGULAMA VE ARAŞTIRMA MERKEZİ MÜDÜRLÜĞÜ	Diğer-Kurs	03.02.2025	16.05.2025	Fethiye	Beceri Geliştirme	Ulusal	Fiziksel	50	Dezavantajlı Gruplar
1708	YAŞLI SAĞLIĞI VE BAKIMI UYGULAMA VE ARAŞTIRMA MERKEZİ MÜDÜRLÜĞÜ	Diğer-Kurs	03.02.2025	16.05.2025	Fethiye	Edebiyat Sohbetleri	Ulusal	Fiziksel	100	Dezavantajlı Gruplar
1709	YAŞLI SAĞLIĞI VE BAKIMI UYGULAMA VE	Diğer-Kurs	03.02.2025	16.05.2025	Elektronik Ortam	İngilizce	Ulusal	Çevrim İçi	100	Dezavantajlı Gruplar

S. N	Birim	Faaliyet Türü	Faaliyetin Gerçekleştiği Tarih	Faaliyetin Bitiş Tarihi	Faaliyetin Gerçekleştiği Yer	Faaliyet Adı	Ulusal/ Uluslararası	Fiziksel/ Çevrimiçi	Katılım. Sayısı	Hedef Kitle
	ARAŞTIRMA MERKEZİ MÜDÜRLÜĞÜ									
1710	YAŞLI SAĞLIĞI VE BAKIMI UYGULAMA VE ARAŞTIRMA MERKEZİ MÜDÜRLÜĞÜ	Diğer-Kurs	03.02.2025	16.05.2025	Fethiye	Satranç	Ulusal	Fiziksel	50	Dezavantajlı Gruplar
1711	YAŞLI SAĞLIĞI VE BAKIMI UYGULAMA VE ARAŞTIRMA MERKEZİ MÜDÜRLÜĞÜ	Diğer-Kurs	03.02.2025	16.05.2025	Fethiye	Briç	Ulusal	Fiziksel	50	Dezavantajlı Gruplar
1712	YATAĞAN MESLEK YÜKSEKOKULU	Söyleşi	05.03.2025	05.03.2025	Yatağan	Öz savunmanın felsefesi ve pratiği	Ulusal	Fiziksel	250	Öğrenci
1713	YATAĞAN MESLEK YÜKSEKOKULU	Seminer	24.03.2025	24.03.2025	Yatağan	Kent Söyleşileri	Ulusal	Fiziksel	300	Öğrenci
1714	YATAĞAN MESLEK YÜKSEKOKULU	Seminer	15.04.2025	15.04.2025	Yatağan	LİHKAB Uygulamaları	Ulusal	Fiziksel	300	Öğrenci
1715	YATAĞAN MESLEK YÜKSEKOKULU	Söyleşi	12.12.2025	12.12.2025	Yatağan	20. Yılında Denetimli Serbestliğin Dünü, Bugünü ve Geleceği	Ulusal	Fiziksel	45	Öğrenci
1716	YATAĞAN MESLEK YÜKSEKOKULU	Söyleşi	11.12.2025	11.12.2025	Yatağan	Tarihsel süreçte insan hakları	Ulusal	Fiziksel	200	Öğrenci
1717	YATAĞAN MESLEK YÜKSEKOKULU	Söyleşi	20.11.2025	20.11.2025	Yatağan	Güven, Sınır ve sorumluluk; Duygusal Etkileşimlerde Psikolojik ve Hukuki Perspektifler	Ulusal	Fiziksel	100	Öğrenci
1718	YATAĞAN MESLEK YÜKSEKOKULU	Konferans	13.10.2025	13.10.2025	Yatağan	Üniversiteden İş Hayatına; İnşaatta Kariyer Yolculuğu	Ulusal	Fiziksel	70	Öğrenci

Kaynak: Yönetim Bilgi Sistemi

EK-10 Kariyer Etkinlikleri

Birimler Tarafından Yapılan Kariyer Etkinlikleri

S. N	Birim	Faaliyetin Gerçekleştiği Tarih	Faaliyetin Bitiş Tarihi	Faaliyetin Gerçekleştiği Yer	Faaliyet Adı	Ulusal/ Uluslararası	Fiziksel/ Çevrimiçi	Katılımcı Sayısı	Hedef Kitle	Kariyer Etkinliklerine Katılan Şirketler / Temsilciler
1	BODRUM GÜZEL SANATLAR FAKÜLTESİ	13.05.2025	13.05.2025	Elektronik Ortam	Tolga Berkay " Seramik Tasarımı"	Kariyer Etkinliği	Çevrim İçi	50	Öğrenci	Kale Seramik
2	BODRUM GÜZEL SANATLAR FAKÜLTESİ	14.11.2025	14.11.2025	Bodrum	Beyond Games- Simay DinÇ	Sunum	Fiziksel	50	Öğrenci	RECONTACT Kurucu Ortağı
3	DALAMAN MESLEK YÜKSEKOKULU	26.02.2025	26.02.2025	İl Dışı	Ege Kariyer Fuarı	Ege Kariyer Fuarı	Fiziksel	14	Öğrenci	Manisa Celal Bayar Üniversitesi / Okul-Sektör Buluşması
4	DALAMAN MESLEK YÜKSEKOKULU	05.03.2025	05.03.2025	Dalaman	Dalaman İstihdam Fuarı	Dalaman İstihdam Fuarı	Fiziksel	250	Öğrenci	Acente:Tantur&TUI,Pegas,Libero,Diana, MTS Globe/İkram Hizmetleri:Sancak/Gümrüksüz Satış Hzmtlr.:Unifree/Havalimanı Yön.:YDA/Yer Hizmetleri:Çelebi,Havaş,Fugo/ACARLAR/ KOSGEB/ İŞKUR/SMMM:HüseyinERTUĞRUL,CerenSOLAKOĞLU,DenizÖZBİLEK/Ada-Arasİnşaat/BuramBAL
5	DALAMAN MESLEK YÜKSEKOKULU	20.03.2025	20.03.2025	Dalaman	Havacılıkta Kariyer Yolculuğu	Havacılıkta Kariyer Yolculuğu	Fiziksel	160	Öğrenci	Osman YILMAZ Çelebi Hava Servisi Genel Müdürü
6	DALAMAN SİVİL HAVACILIK YÜKSEKOKULU	05.03.2025	05.03.2025	Dalaman	İstihdam Fuarı	Yüksekokul Öğrencileri	Fiziksel	186	Öğrenci	Tantur& TUI/Fatih KAÇAN Pegasus/ Erdi BARIŞ /YDA Group/ FUGO Yer Hizmetleri A.Ş./ÇELEBİ Yer Hizmetleri A.Ş./HAVAŞ Yer Hizmetleri A.Ş./ TGS Yer Hizmetleri A.Ş.
7	FETHİYE İŞLETME FAKÜLTESİ	04.03.2025	04.03.2025	Fethiye	Etkili Özgeçmiş (CV) Hazırlama Teknikleri Eğitimi	Etkili Özgeçmiş (CV) Hazırlama Teknikleri Eğitimi, Fethiye İşletme Fakültesi öğrencilerinin iş dünyasına hazırlanmasını desteklemek, özgeçmiş hazırlam	Fiziksel	68	Öğrenci,Akademik Personel	-
8	FETHİYE İŞLETME FAKÜLTESİ	22.04.2025	22.04.2025	Fethiye	Etkili İletişim Teknikleri Eğitimi	Etkili İletişim Teknikleri Eğitimi, Fethiye İşletme Fakültesi öğrencileri ve akademisyenleri nin iletişim becerilerini geliştirmek, iş dünyasında ve akademik hayatta etkili	Fiziksel	27	Öğrenci,Akademik Personel	-

S. N	Birim	Faaliyetin Gerçekleştiği Tarih	Faaliyetin Bitiş Tarihi	Faaliyetin Gerçekleştiği Yer	Faaliyet Adı	Ulusal/ Uluslararası	Fiziksel/ Çevrimiçi	Katılımcı Sayısı	Hedef Kitle	Kariyer Etkinliklerine Katılan Şirketler / Temsilciler
						iletişim kurmalarını sağlamak amacıyla düzenlenmiştir.				
9	FETHİYE İŞLETME FAKÜLTESİ	06.03.2025	06.03.2025	Fethiye	7. Kariyer Günü	MSKÜ Fethiye İşletme Fakültesi 7. Kariyer Günleri, turizm sektörü temsilcileri ile öğrencileri bir araya getirerek iş ve staj fırsatları hakkında bilgi edinmelerini, sektör profesyonelleriyle birebir görüşmeler yapmalarını ve kariyer planlamalarına katkı sağlamayı amaçlar.	Fiziksel	245	Öğrenci,Akademik Personel	Akra, Belcekız, Ahama, FSMMO, Montana Pine, Signa, Kızılay, LÖSEV, İŞKUR, XO Cape Arnna, Iceberg, TYBA, TEOL, Best & Fast, Hillside, Sea Mea, Tema, Lykia, Montebello, Garcia, FODER, English Time, Rixos, Green Forest, Jiva(devamı raporda belirtilmiştir.)
10	FETHİYE SAĞLIK BİLİMLERİ FAKÜLTESİ	21.03.2025	21.03.2025	Fethiye	Zaman Yönetimi	FSBF Hemşirelik Bölümü 4. Sınıf öğrencileri	Fiziksel	112	Öğrenci	Dr.Öğretim Üyesi Menevşe YILDIRIM
11	FETHİYE SAĞLIK BİLİMLERİ FAKÜLTESİ	19.03.2025	19.03.2025	Fethiye	Bağımlılıkla Mücadele Etkinliği	FSBF Hemşirelik Bölümü 4. Sınıf öğrencileri-FSBF Öğrencileri	Fiziksel	339	Öğrenci	YEDAM Eğitim Sorumlusu Prof. Dr. Osman Tolga ARICAK Moderatör: Öğr.Gör. Çiğdem ALACA
12	FETHİYE SAĞLIK BİLİMLERİ FAKÜLTESİ	05.05.2025	05.05.2025	Fethiye	Yaşlanan Türkiye'de Gerontologların Rolü	Kariyer planlama	Fiziksel	24	Öğrenci	Gerontologlar Derneği Kurucu Başkanı Öğr.Gör. Faruk YAŞAR GÜRDAL Moderatör: Prof.Dr.Sibel ARGUVANLI ÇOBAN
13	FETHİYE SAĞLIK BİLİMLERİ FAKÜLTESİ	07.05.2025	07.05.2025	Fethiye	CV Yazma Eğitimi	FSBF Beslenme ve Diyetetik ve Hemşirelik Bölümü 4. Sınıf Öğrencileri ve Gerontoloji Bölümü 2.Sınıf Öğrencileri	Fiziksel	174	Öğrenci	Fethiye İŞKUR Müdürlüğü'nden Yasemin KOÇ ve Işıl GÖK PABUÇCU
14	FETHİYE SAĞLIK BİLİMLERİ FAKÜLTESİ	07.05.2025	07.05.2025	Fethiye	Mülakat Teknikleri	FSBF Beslenme ve Diyetetik ve Hemşirelik Bölümü 4. Sınıf Öğrencileri ve Gerontoloji	Fiziksel	174	Öğrenci	Fethiye İŞKUR Müdürlüğü'nden Yasemin KOÇ ve Işıl GÖK PABUÇCU

S. N	Birim	Faaliyetin Gerçekleştiği Tarih	Faaliyetin Bitiş Tarihi	Faaliyetin Gerçekleştiği Yer	Faaliyet Adı	Ulusal/ Uluslararası	Fiziksel/ Çevrimiçi	Katılımcı Sayısı	Hedef Kitle	Kariyer Etkinliklerine Katılan Şirketler / Temsilciler
						Bölümü 2.Sınıf Öğrencileri				
15	FETHİYE SAĞLIK BİLİMLERİ FAKÜLTESİ	07.05.2025	07.05.2025	Fethiye	Stres Yönetimi	FSBF Beslenme ve Diyetetik ve Hemşirelik Bölümü 4. Sınıf Öğrencileri ve Gerontoloji Bölümü 2.Sınıf Öğrencileri	Fiziksel	174	Öğrenci	Öğr.Gör. Çiğdem ALACA
16	FETHİYE SAĞLIK BİLİMLERİ FAKÜLTESİ	07.05.2025	07.05.2025	Fethiye	Etkili İletişim Teknikleri	FSBF Beslenme ve Diyetetik ve Hemşirelik Bölümü 4. Sınıf Öğrencileri ve Gerontoloji Bölümü 2.Sınıf Öğrencileri	Fiziksel	174	Öğrenci	Prof.Dr. Sibel ARGUVANLI ÇOBAN
17	FETHİYE SAĞLIK BİLİMLERİ FAKÜLTESİ	07.05.2025	07.05.2025	Fethiye	Bir Kariyer Seçeneği Olarak; LÖSEV'de Çalışmak	FSBF Beslenme ve Diyetetik ve Hemşirelik Bölümü 4. Sınıf Öğrencileri ve Gerontoloji Bölümü 2.Sınıf Öğrencileri	Fiziksel	174	Öğrenci	LÖSEV-Berke EĞİN
18	FETHİYE SAĞLIK BİLİMLERİ FAKÜLTESİ	23.05.2025	23.05.2025	Fethiye	Mezun, Öğrenci Buluşması ve Kariyer Gelişimi	FSBF Beslenme ve Diyetetik Bölümü 4. Sınıf Öğrencileri	Fiziksel	33	Öğrenci	Eğitimciler: Diyetisyen Elifsu IŞIK Moderatör: Öğr.Gör. Dr. Sibel ERDEM
19	FETHİYE SAĞLIK HİZMETLERİ MESLEK YÜKSEKOKULU	11.03.2025	11.03.2025	Fethiye	dijital okuryazarlık	Dijital okuryazarlık, sosyal medya okuryazarlığı, d,ijital ayak izi vb konular	Fiziksel	150	Öğrenci,Akademik Personel,İdari Personel	Ali Sıtkı Mefharet Koçman MYO
20	FETHİYE SAĞLIK HİZMETLERİ MESLEK YÜKSEKOKULU	18.03.2025	18.03.2025	Fethiye	CV Yazma ve Mülakat Teknikleri	Kariyer Etkinliği kapsamında öğrencilere CV yazarken dikkat edilmesi ve kaçınılması gereken noktalar ile mülakat sürecine yönelik bilgiler verilmiştir.	Fiziksel	100	Öğrenci	Öğr. Gör. Mahmut BELER
21	FETHİYE SAĞLIK HİZMETLERİ MESLEK YÜKSEKOKULU	30.04.2025	30.04.2025	Fethiye	657 Devlet Memurları Kanunu ve Beyaz Kod	İlk ve Acil Yardım bölümü öğrencileri 657 devlet Memurları Kanunu ve	Fiziksel	77	Öğrenci	.

S. N	Birim	Faaliyetin Gerçekleştiği Tarih	Faaliyetin Bitiş Tarihi	Faaliyetin Gerçekleştiği Yer	Faaliyet Adı	Ulusal/ Uluslararası	Fiziksel/ Çevrimiçi	Katılımcı Sayısı	Hedef Kitle	Kariyer Etkinliklerine Katılan Şirketler / Temsilciler
						Beyaz Kod hakkında bilgilendirme				
22	FETHİYE SAĞLIK HİZMETLERİ MESLEK YÜKSEKOKULU	24.04.2025	25.04.2025	Fethiye	CV Yazma ve Mülakat Teknikleri	Kariyer Etkinliği kapsamında öğrencilere CV yazarken dikkat edilmesi ve kaçınılması gereken noktalar ile mülakat sürecine yönelik bilgiler verilmiştir.	Fiziksel	50	Öğrenci	Öğr. Gör. Mahmut BELER
23	FETHİYE SAĞLIK HİZMETLERİ MESLEK YÜKSEKOKULU	16.04.2025	16.04.2025	Fethiye	İŞKUR CV HAZIRLAMA	YAŞLI BAKIMI 2. SINIF ÖĞRENCİLERİ	Fiziksel	34	Öğrenci	İŞKUR
24	FETHİYE SAĞLIK HİZMETLERİ MESLEK YÜKSEKOKULU	08.05.2025	08.05.2025	Fethiye	Dijital Okuryazarlık	Dijital okuryazarlık, sosyal medya okuryazarlığı, dijital ayak izi vb konular	Fiziksel	55	Öğrenci	Öğr. Gör. Mahmut BELER
25	İKTİSADİ VE İDARİ BİLİMLER FAKÜLTESİ	24.09.2025	24.09.2025	Menteşe	Kamuda Kariyer: Meslek Olarak Sayıştay Denetçiliği	Sayıştay Denetçiliği Hakkında Bilgilendirme	Fiziksel	170	Öğrenci	Sayıştay Denetçisi Yunus ERYILMAZ
26	İKTİSADİ VE İDARİ BİLİMLER FAKÜLTESİ	12.05.2025	12.05.2025	Menteşe	İş Dünyasında Pazarlama Kariyeri	İş Dünyasında Pazarlama Kariyeri	Fiziksel	180	Öğrenci	Nihan Burcu YAMAN - Gökova Yelken Kulübü Kurumsal Yönetim Danışmanı
27	İKTİSADİ VE İDARİ BİLİMLER FAKÜLTESİ	12.05.2025	12.05.2025	Seçiniz	Protokol ve Kurumsal Temsil	Protokol ve Kurumsal Temsil	Fiziksel	148	Öğrenci	Hasan ER - Genel Sekreter Yardımcısı
28	İKTİSADİ VE İDARİ BİLİMLER FAKÜLTESİ	12.05.2025	12.05.2025	Seçiniz	CV Yazma ve Mülakat Teknikleri	CV Yazma ve Mülakat Teknikleri	Fiziksel	135	Öğrenci	Yasemin KOÇ - İŞKUR İş ve Meslek Danışmanı
29	İKTİSADİ VE İDARİ BİLİMLER FAKÜLTESİ	13.05.2025	13.05.2025	Seçiniz	Gençken Nasıl Başarırım?	Gençken Nasıl Başarırım?	Fiziksel	100	Öğrenci	Nevzat AYKAÇ - MÜSİAD Muğla Başkanı; Mehmet Ali KALAY - MÜSİAD Üyesi; Yusuf MANAV - MÜSİAD Üyesi
30	İKTİSADİ VE İDARİ BİLİMLER FAKÜLTESİ	13.05.2025	13.05.2025	Seçiniz	İş Dünyasına Açılan Kapı: Dış Ticaret ve Lojistikte Profesyonel Hayat	İş Dünyasına Açılan Kapı: Dış Ticaret ve Lojistikte Profesyonel Hayat	Fiziksel	100	Öğrenci	Mehmet ERDİNÇ - Ermaş Madencilik Turizm San. ve Tic. A.Ş. Coante Şubesi İnsan Kaynakları Müdürü; Hakan MOGAN - Ermaş Madencilik Turizm San. ve Tic. A.Ş. Coante Şubesi Satış Operasyon Yöneticisi
31	İKTİSADİ VE İDARİ BİLİMLER FAKÜLTESİ	13.05.2025	13.05.2025	Seçiniz	KOSGEB Destekleri ve Girişimcilik	KOSGEB Destekleri ve Girişimcilik	Fiziksel	95	Öğrenci	Ayşe Pelin BİLGE - KOSGEB KOBİ Uzmanı
32	İKTİSADİ VE İDARİ BİLİMLER FAKÜLTESİ	13.05.2025	13.05.2025	Seçiniz	Kamuda Kariyer Yolu ve Kayıt Dışı İstihdamın Önlenmesi	Kamuda Kariyer Yolu ve Kayıt	Fiziksel	100	Öğrenci	Fatih OCAK - SGK Sosyal Güvenlik Denetmeni; Serhat YALMAÇ - SGK Sosyal Güvenlik Denetmeni; Öykü UZAR

S. N	Birim	Faaliyetin Gerçekleştiği Tarih	Faaliyetin Bitiş Tarihi	Faaliyetin Gerçekleştiği Yer	Faaliyet Adı	Ulusal/ Uluslararası	Fiziksel/ Çevrimiçi	Katılımcı Sayısı	Hedef Kitle	Kariyer Etkinliklerine Katılan Şirketler / Temsilciler
						Dışı İstihdamın Önlenmesi				- SGK Sosyal Güvenlik Denetmeni; Oğuzhan DAL - Yatağan Vergi Dairesi Gelir Uzmanı
33	İKTİSADİ VE İDARİ BİLİMLER FAKÜLTESİ	14.05.2025	14.05.2025	Seçiniz	Temel İlk Yardım Eğitimi	Temel İlk Yardım Eğitimi	Fiziksel	45	Öğrenci	Dr. Öğr. Üyesi Züleyha SEKİ - Sağlık Bilimleri Fakültesi
34	İKTİSADİ VE İDARİ BİLİMLER FAKÜLTESİ	14.05.2025	14.05.2025	Seçiniz	Bankacılık Sektöründe Kariyer Olanakları	Bankacılık Sektöründe Kariyer Olanakları	Fiziksel	140	Öğrenci	Nurhak GÜNEL DEMİRTAŞ - Muğla İş Bankası Şubesi Kredi Uzmanı
35	İKTİSADİ VE İDARİ BİLİMLER FAKÜLTESİ	14.05.2025	14.05.2025	Menteşe	İdari Yargı Hakimlik Mesleği	İdari Yargı Hakimlik Mesleği	Fiziksel	110	Öğrenci	Arda KARA - Muğla 4. İdare Mahkemesi Başkanı
36	İKTİSADİ VE İDARİ BİLİMLER FAKÜLTESİ	15.05.2025	15.05.2025	Seçiniz	Bağımlılıkla Mücadele	Bağımlılıkla Mücadele	Fiziksel	140	Öğrenci	Ayşe TURAL - Muğla İl Emniyet Müdürlüğü; Eray CİVELEK - Muğla İl Emniyet Müdürlüğü; Zehra KAÇAR - Muğla İl Sağlık Müdürlüğü
37	İKTİSADİ VE İDARİ BİLİMLER FAKÜLTESİ	15.05.2025	15.05.2025	Menteşe	KPSS ve Kamuda Kariyer Olanakları	KPSS ve Kamuda Kariyer Olanakları	Fiziksel	160	Öğrenci	Prof. Dr. Bayram COŞKUN Kamu Yön. Bl.; Mustafa Emre KILIÇ - Yatağan Kaymakamı; Durmuş KÖMÜR - PEGEM Akademi Eğitmeni; Emrullah DEMİR - Marmaris Mal Müd.; Muhasebe Uzm. Yrd.; Emre BULUT - Ortaca Vergi Dairesi Müdürlüğü Gelir Uzm. Yrd.
38	İKTİSADİ VE İDARİ BİLİMLER FAKÜLTESİ	15.05.2025	15.05.2025	Menteşe	Sektörle Tanış, Geleceğini Şekillendir: Kampüste İnsan Kaynakları Deneyimi	Sektörle Tanış, Geleceğini Şekillendir: Kampüste İnsan Kaynakları Deneyimi	Fiziksel	80	Öğrenci	Coşkun SAVCI - Kılıç Holding İnsan Kaynakları Direktörü , Songül DÖNMEZ - Kılıç Holding İşe Alma ve Eğitim Sorumlusu
39	İKTİSADİ VE İDARİ BİLİMLER FAKÜLTESİ	16.05.2025	16.05.2025	Menteşe	Mali Müşavirlik Kariyer Sürecinde Zorluklar ve Avantajlar	Mali Müşavirlik Kariyer Sürecinde Zorluklar ve Avantajlar	Fiziksel	90	Öğrenci	Mustafa Kemal SAVRAN - Serbest Muhasebeci ve Mali Müşavir
40	İKTİSADİ VE İDARİ BİLİMLER FAKÜLTESİ	16.05.2025	16.05.2025	Menteşe	Lojistik Sektöründe Kariyer Olanakları	Lojistik Sektöründe Kariyer Olanakları	Fiziksel	70	Öğrenci	Ali BAHÇECİ - Fasdat Gıda Dağıtım Sanayi ve Ticaret A.Ş. Lojistik Yöneticisi ; Uğur Erol AKPULATMAN - Fasdat Gıda Dağıtım Sanayi ve Ticaret A.Ş. Bölge İnsan Kaynakları Uzman Yardımcısı
41	KARİYER PLANLAMA VE MEZUNLARLA İLİŞKİLER KOORDİNATÖRLÜĞÜ	03.12.2025	03.12.2025	Menteşe	İŞKUR'un Faaliyetleri ve Gençlere Yönelik Destekleri	Kariyer Desteği	Fiziksel	121	Öğrenci,Akademik Personel,İdari Personel	Zahide Altınok İşkur Muğla İl Müdürü
42	KARİYER PLANLAMA VE MEZUNLARLA İLİŞKİLER KOORDİNATÖRLÜĞÜ	17.12.2025	17.12.2025	Menteşe	Çalışma Hayatında Kayıtdışı İstihdamın Önlenmesine Yönelik Faaliyetler	Kariyer Desteği	Fiziksel	85	Öğrenci	Sosyal güvenlik Muğla İl Müdürü Özkan Arslan - Sosyal Güvenlik Denetmeni Şafak Karadenizz

S. N	Birim	Faaliyetin Gerçekleştiği Tarih	Faaliyetin Bitiş Tarihi	Faaliyetin Gerçekleştiği Yer	Faaliyet Adı	Ulusal/ Uluslararası	Fiziksel/ Çevrimiçi	Katılımcı Sayısı	Hedef Kitle	Kariyer Etkinliklerine Katılan Şirketler / Temsilciler
43	KARİYER PLANLAMA VE MEZUNLARLA İLİŞKİLER KOORDİNATÖRLÜĞÜ	19.12.2025	19.12.2025	Menteşe	Sürdürülebilirlik Finansmanı	Kariyer Desteği	Fiziksel	115	Öğrenci	KOSGEB İl Müdürü Bayram Ali Kukuş
44	KARİYER PLANLAMA VE MEZUNLARLA İLİŞKİLER KOORDİNATÖRLÜĞÜ	25.12.2025	25.12.2025	Menteşe	Değişen Paradigmalar ve İşin Geleceği	Kariyer Desteği	Fiziksel	135	Öğrenci,Akademik Personel,İdari Personel,Halk	Bursa Uludağ Üniversitesi Öğretim Üyesi Prof. Dr. Aşkın Keser
45	KÖYCEĞİZ MESLEK YÜKSEKOKULU	08.05.2025	08.05.2025	Köyceğiz	Temel Yangın Eğitimi	Yüksekokulumuz öğrencilerine yangının oluşmasını engellemeye yönelik davranış biçimleri ve yangın söndürme konusunda temel bilgilere sahip olmasının sağlanması	Fiziksel	126	Öğrenci	Muğla Büyükşehir Belediyesi İtfaiye Hizmetleri Köyceğiz Grup Amirliği personeli
46	KÖYCEĞİZ MESLEK YÜKSEKOKULU	12.05.2025	12.05.2025	Elektronik Ortam	OR-SET Yeni Damga Sistemi	Ormancılık Bölümü öğrencilerinin OR-SET yeni damgalama sistemleri hakkında bilgi edinmeleri	Çevrim İçi	67	Öğrenci	Uluçınar Firması
47	KÖYCEĞİZ SAĞLIK HİZMETLERİ MESLEK YÜKSEKOKULU	28.11.2025	28.11.2025	Köyceğiz	ECZ. AYÇA SİBEL GÜLER TAŞDELEN	HASTANE ECZENEDE YARDIMCI PERSONELİN ÖNEMİ	Fiziksel	24	Öğrenci	HASTANE ECZACISI AYÇA SİBEL GÜLER TAŞDELEN
48	MARMARİS TURİZM MESLEK YÜKSEKOKULU	05.03.2025	05.03.2025	Menteşe	Turizm de Okul Sektör Buluşması - 19	Muğla Bölgesi Turizm işletmelerinin Öğrencilerden İş başvuruları toplaması	Fiziksel	1000	Öğrenci,Diğer	Birçok Otel, Seyahat Acentası, Yiyecek içecek İşletmeleri
49	MARMARİS TURİZM MESLEK YÜKSEKOKULU	26.11.2025	26.12.2025	Marmaris	KARİYERİN AKADEMİK VERSİYONU: DİKEY GEÇİŞ & LİSANSÜSTÜ EĞİTİM İLE GELECEĞİNİ ŞEKİLLENDİR	Önlisans öğrencilerinin dikey geçiş sınavı ile geçiş yapacakları ve ileride akademik olarak neler	Fiziksel	80	Öğrenci	Prof. Dr. Cafer Topaloğlu

S. N	Birim	Faaliyetin Gerçekleştiği Tarih	Faaliyetin Bitiş Tarihi	Faaliyetin Gerçekleştiği Yer	Faaliyet Adı	Ulusal/ Uluslararası	Fiziksel/ Çevrimiçi	Katılımcı Sayısı	Hedef Kitle	Kariyer Etkinliklerine Katılan Şirketler / Temsilciler
						yapabilecekleri ile ilgili toplantı				
50	MİLAS MESLEK YÜKSEKOKULU	19.03.2025	19.03.2025	Milas	Başarılı bir Kariyer Yolculuğunun Adımları	öğrencilerin sektör hakkında bilgi sahibi olmasını sağlamaktır.	Fiziksel	100	Öğrenci	Reşit ÖZER
51	MİLAS MESLEK YÜKSEKOKULU	15.04.2025	15.04.2025	Milas	Başarılı İş Yaşamının Yol Haritası		Fiziksel	70	Öğrenci	Mustafa GÜMÜŞEL
52	MİLAS MESLEK YÜKSEKOKULU	24.04.2025	24.04.2025	Milas	Başarılı İş Yaşamının Yol Haritası	öğrencilerin sektör hakkında bilgi sahibi olmasını sağlamaktır.	Fiziksel	70	Öğrenci	Serhan YILDIZ
53	MİLAS MESLEK YÜKSEKOKULU	07.05.2025	07.05.2025	Milas	Kariyer Planlama	Öğrencilerimize öz geçmiş hazırlama ve değişen iş hayatına dair deneyimler aktarılmış, öğrencilerin soruları etkileşim olarak yanıtlanmıştır.	Fiziksel	100	Öğrenci	Öğr. Gör. Bilgin GÜNER
54	MİLAS MESLEK YÜKSEKOKULU	29.04.2025	29.04.2025	Elektronik Ortam	Konferans "Anadolu Dokumalarında Motifler ve Felsefi Bağlantıları"	Prof. Dr. Uğurlu, motiflerin tarihsel ve kültürel kökenlerini görseller eşliğinde aktararak, sembollerin taşıdığı derin anlamları ve Anadolu halkının düşünsel dünyasındaki karşılıklarını öğrencilerle paylaştı.	Çevrim İçi	50	Öğrenci	Prof.Dr.Aydın UĞURLU
55	MİLAS MESLEK YÜKSEKOKULU	29.04.2025	29.04.2025	Elektronik Ortam	Konferans "Dokusal Yüzey Çalışmaları ve Tasarım Süreçleri"	öğrenciler geleneksel sanatlarda dokusal yüzey oluşturmanın anlamı, teknik süreçleri ve tasarıma olan katkısı hakkında	Çevrim İçi	50	Öğrenci	Prof. Dr. Servet Senem UĞURLU

S. N	Birim	Faaliyetin Gerçekleştiği Tarih	Faaliyetin Bitiş Tarihi	Faaliyetin Gerçekleştiği Yer	Faaliyet Adı	Ulusal/ Uluslararası	Fiziksel/ Çevrimiçi	Katılımcı Sayısı	Hedef Kitle	Kariyer Etkinliklerine Katılan Şirketler / Temsilciler
						detaylı bilgiler edindi.				
56	MİLAS MESLEK YÜKSEKOKULU	12.05.2025	12.05.2025	Elektronik Ortam	Mücevher Sektörü ve Kariyer Planlama	Meslek Yüksekokulumuz El Sanatları Bölüm öğrencilerinin mücevher sektörü hakkında bilgi sahibi olmasını sağlamak.	Çevrim İçi	20	Öğrenci	Elif ELDİVENCİ Meltem BALIBAŞ
57	MİLAS MESLEK YÜKSEKOKULU	18.12.2025	18.12.2025	Milas	CV Hazırlama, İş Görüşmesi Yapma, Otelcilikte İş Etiği	Söyleşide işe alım süreçlerinin en kritik aşamaları olan etkili CV hazırlama teknikleri ve mülakatlarda dikkat edilmesi gereken hususlar üzerinde duruldu. Otelcilik sektöründe profesyonelliğin temeli olan "iş etiği" kavramı, yaşanmış örneklerle öğrencilere aktarıldı.	Fiziksel	100	Öğrenci,Akademik Personel	Emin EKŞİ-Titanic Hotel Luxury Collection Bodrum Operasyon Müdürü, Emre ÖZMERSİN İnsan Kaynakları Müdür
58	MİLAS MESLEK YÜKSEKOKULU	19.12.2025	19.12.2025	Milas	Otelcilik Sektöründe Yeni Trendler	Hapimag Güney Resort Operasyonları Başkanı Kerem DEMİRKOL, otelcilik sektöründe değişen trendler, dijitalleşme, misafir memnuniyeti, sürdürülebilirlik uygulamaları, insan kaynağının önemi ve geleceğin turizm vizyonu üzerine bilgiler aktardı.	Fiziksel	100	Öğrenci,Akademik Personel	Kerem DEMİRKOL "Hapimag Güney Resort Operasyonları Başkanı"

S. N	Birim	Faaliyetin Gerçekleştiği Tarih	Faaliyetin Bitiş Tarihi	Faaliyetin Gerçekleştiği Yer	Faaliyet Adı	Ulusal/ Uluslararası	Fiziksel/ Çevrimiçi	Katılımcı Sayısı	Hedef Kitle	Kariyer Etkinliklerine Katılan Şirketler / Temsilciler
59	MİLAS VETERİNER FAKÜLTESİ	14.05.2025	14.05.2025	Milas	Kamuda Veteriner Hekimlik		Fiziksel	75	Öğrenci	Veteriner Hekim Mehmet KURAY
60	MİLAS VETERİNER FAKÜLTESİ	14.05.2025	14.05.2025	Milas	Veteriner Kliniği, Poliklinik, Hastane Açılış Prosedürleri		Fiziksel	80	Öğrenci	Veteriner Hekim Sıddıka Sadet Çanakoğlu (Muğla İl Tarım Orman Müdürlüğü) Veteriner Hekim İbrahim Özcan (Muğla İl Tarım Orman Müdürlüğü)
61	MİLAS VETERİNER FAKÜLTESİ	14.05.2025	14.05.2025	Milas	Klinisyen Hekim Gözünden Mesleğimiz		Fiziksel	75	Öğrenci	Veteriner Hekim Fujer Turan (Bodrum Veteriner Kliniği)
62	MİLAS VETERİNER FAKÜLTESİ	14.05.2025	14.05.2025	Milas	Sürü Yönetimi ve İdaresi		Fiziksel	80	Öğrenci	Veteriner Hekim Talat Aydın (Rasyolife Kurucusu)
63	MİLAS VETERİNER FAKÜLTESİ	14.05.2025	14.05.2025	Milas	Deniz Balıklarında Veteriner Hekimlik		Fiziksel	75	Öğrenci	Veteriner Hekim Emre Şen (Kılıç Holding İcra Kurulu Başkan Yardımcısı ve Üretimden Sorumlu Coo)
64	MİLAS VETERİNER FAKÜLTESİ	15.05.2025	15.05.2025	Milas	Purina ile Mesleğine İlk Adım: CV Hazırlama ve Sektör İpuçları		Fiziksel	85	Öğrenci	Veteriner Hekim Lamia Ceren Tan (Nestle-Purina)
65	MİLAS VETERİNER FAKÜLTESİ	15.05.2025	15.05.2025	Milas	Meslek Odalarının Önemi		Fiziksel	85	Öğrenci	Veteriner Hekim Serkan Alpözen (Muğla VHO başkanı)
66	MİLAS VETERİNER FAKÜLTESİ	15.05.2025	15.05.2025	Milas	Firma Tanıtımı ve Tecrübe Paylaşımı		Fiziksel	75	Öğrenci	Veteriner Hekim Selim Özkan (Notavet Kurucusu)
67	MİLAS VETERİNER FAKÜLTESİ	15.05.2025	15.05.2025	Milas	Kanatlı Veteriner Hekimliği		Fiziksel	85	Öğrenci	Veteriner Hekim Alper Altınkaya (A&D Hayvancılık A.Ş)
68	MİLAS VETERİNER FAKÜLTESİ	15.05.2025	15.05.2025	Milas	Mezbaha Veteriner Hekimliği		Fiziksel	80	Öğrenci	Veteriner Hekim Taner Karaoğlan (Milas Belediyesi Mezbaha ve Soğuk Hava Tesisleri)
69	MUĞLA MESLEK YÜKSEKOKULU	14.05.2025	14.05.2025	Menteşe	2. Muğla Meslek Yüksekokulu Kariyer Günleri	Üniversitemiz ve yüksekokulumuz öğrencileri ile işletme yöneticilerinin tanışmasını, öğrencilerimizin işletmeler ile iletişim kurabilmesini, başarılı iş insanlarının başarı hikayelerinin ve deneyim paylaşımlarının öğrencilerimize ilham kaynağı olmasını amaçlamıştır.	Fiziksel	1000	Öğrenci	konuşmacı: Prof.Dr. İhsan SOYTEMİZ, KOSGEB Bayram Ali KUKUŞ, Haldun ÖZTÜRK, VESTEL,Mustafa Kemal KERPEL, ARKAS HOLDİNG Beste Zeynep ÇOTUK, KAREL Levent KARABACAK, Melike NİZAMOĞLU,Muğla Çocuk Akademisi, otel okaliptus, KADEM,SHIRA GIDA, GEKA, ARKEVİTAL
70	MUĞLA SAĞLIK HİZMETLERİ MESLEK YÜKSEKOKULU	08.05.2025	08.05.2025	Marmaris	İŞKUR Tanıtımı- Bilgilendirme Semineri	Yüksekokulumuz Tıbbi Laboratuvar Teknikleri Programının 8 Mayıs 2025 tarihinde	Fiziksel	55	Öğrenci	MUĞLA İŞKUR İş ve Meslek Danışmanı Şeniz YILDIRIM

S. N	Birim	Faaliyetin Gerçekleştiği Tarih	Faaliyetin Bitiş Tarihi	Faaliyetin Gerçekleştiği Yer	Faaliyet Adı	Ulusal/ Uluslararası	Fiziksel/ Çevrimiçi	Katılımcı Sayısı	Hedef Kitle	Kariyer Etkinliklerine Katılan Şirketler / Temsilciler
						gerçekleştirmiş olduğu İŞKUR tanıtımı konulu seminerde MUĞLA İŞKUR İş ve Meslek Danışmanı Şeniz YILDIRIM tarafından İŞKUR hakkında Tıbbi Laboratuvar Teknikleri 1. Sınıf öğrencilerimize değerli bilgilendirmeler yapılmıştır.				
71	SAĞLIK BİLİMLERİ FAKÜLTESİ	18.04.2025	18.04.2025	Menteşe	Mülakat Teknikleri	Mülakat Teknikleri	Fiziksel	180	Öğrenci	Dr.Öğretim Üyesi Havva AKPINAR
72	SAĞLIK BİLİMLERİ FAKÜLTESİ	08.05.2025	08.05.2025	Menteşe	Akademik Kariyer Yolculuğu	Araştırma Görevlisi Gizem MURAT tarafından alanda akademik kariyere nasıl başlanılacağı ve devam edileceği anlatılmıştır.	Fiziksel	80	Öğrenci	yoktur
73	SAĞLIK BİLİMLERİ FAKÜLTESİ	20.05.2025	20.05.2025	Menteşe	CV Yazma Eğitimi	Fakültemiz Fizyoterapi ve Rehabilitasyon Bölümü öğrencilerine iş başvurularında kullanmak üzere CV yazılmasının öğretilmesi	Fiziksel	45	Öğrenci	Bulunmamaktadır.
74	SAĞLIK BİLİMLERİ FAKÜLTESİ	25.04.2025	25.04.2025	Menteşe	CV Yazma Eğitimi	Fakültemiz Hemşirelik Bölümü 4. sınıf öğrencilerin yönelik	Fiziksel	150	Öğrenci	Bulunmamaktadır.
75	SAĞLIK BİLİMLERİ FAKÜLTESİ	25.11.2025	25.11.2025	Elektronik Ortam	Doğurganlığı Destekleyen Beslenme Protokolü	Fakültemiz öğrencilerine yönelik	Çevrim İçi	38	Öğrenci	Dyt.Gayenur ÖNER
76	SAĞLIK BİLİMLERİ FAKÜLTESİ	06.11.2025	06.11.2025	Elektronik Ortam	Diyabetten Diyabet Diyetisyenliğine	Fakültemiz öğrencilerine yönelik	Çevrim İçi	42	Öğrenci	Dr.Dyt.Nevin AVHAN

S. N	Birim	Faaliyetin Gerçekleştiği Tarih	Faaliyetin Bitiş Tarihi	Faaliyetin Gerçekleştiği Yer	Faaliyet Adı	Ulusal/ Uluslararası	Fiziksel/ Çevrimiçi	Katılımcı Sayısı	Hedef Kitle	Kariyer Etkinliklerine Katılan Şirketler / Temsilciler
77	SAĞLIK BİLİMLERİ FAKÜLTESİ	12.05.2025	12.05.2025	Menteşe	Klinik Diyetisyenlik ve Okul Diyetisyenliği	Fakültemiz öğrencilerine yönelik	Fiziksel	90	Öğrenci	Uzm.Dyt.Müge TAYYAR
78	SAĞLIK BİLİMLERİ FAKÜLTESİ	12.05.2025	12.05.2025	Menteşe	Otelcilik Hizmetlerinde Diyetisyenlik	Fakültemiz öğrencilerine yönelik	Fiziksel	90	Öğrenci	Dyt.Ayşenur BÖLÜKBAŞI
79	SAĞLIK BİLİMLERİ FAKÜLTESİ	02.05.2025	02.05.2025	Elektronik Ortam	Çocuklarda Sporcu Beslenmesi	Fakültemiz öğrencilerine yönelik	Çevrim İçi	40	Öğrenci	Uzm.Dyt.Kader ATLI
80	SAĞLIK BİLİMLERİ FAKÜLTESİ	13.02.2025	13.02.2025	Elektronik Ortam	Etkin Literatür Tarama Etkinliği	Fakültemiz öğrencilerine yönelik	Çevrim İçi	40	Öğrenci	Dyt.Ayşegül ÖZTÜRK
81	SAĞLIK BİLİMLERİ FAKÜLTESİ	04.12.2025	04.12.2025	Elektronik Ortam	Sporcularda Optimal Performans ve Beslenme	Fakültemiz öğrencilerine yönelik	Çevrim İçi	62	Öğrenci	Dr.Dyt.Emre Batuhan KENGER
82	SAĞLIK BİLİMLERİ FAKÜLTESİ	04.12.2025	04.12.2025	Menteşe	Üniversite Hastanelerinde Diyetisyenlik Kariyeri	Fakültemiz Beslenme ve Diyetetik Bölümü öğrencilerine yönelik	Fiziksel	84	Öğrenci	Uzm.Dyt.Özlem Ulaş ARTAR ÖZEL, Dyt.Aynur ÖZDENER, Dyt.Hatice ÇELİK, Dyt.Ayşe ÖZAKÇAM, Dr.Gıda Müh.Hasan KEŞKEKOĞLU
83	SAĞLIK BİLİMLERİ FAKÜLTESİ	17.12.2025	17.12.2025	Menteşe	Fonksiyonel Beslenme ile Bütünsel Yaklaşım	Fakültemiz öğrencilerine yönelik	Fiziksel	120	Öğrenci	Dyt.Hilal TAVASLI ŞAKAR
84	SAĞLIK BİLİMLERİ FAKÜLTESİ	09.05.2025	09.05.2025	Menteşe	Bodrum Acıbadem Hastanesi Tanıtımı	Bodrum Acıbadem Hastanesi Hemşirelik Bakım Hizmetleri Müdürlünün sunumu Hemşirelik Bölümü 4. sınıf öğrencilerine yönelik gerçekleştirildi	Fiziksel	190	Öğrenci	Hemşirelik Bakım Hizmetleri Müdürü Ayşe ATASEVER
85	SAĞLIK BİLİMLERİ FAKÜLTESİ	08.05.2025	08.05.2025	Menteşe	DIR101:DIR Modeli ve DIRFloortime Programına Giriş Eğitimi	Fakültemiz Dil ve Konuşma Terapisi Bölümü 3. ve 4. sınıf öğrencilerine yönelik	Fiziksel	70	Öğrenci	Uzm.Dkt.Egemen NAKIŞÇI
86	SAĞLIK BİLİMLERİ FAKÜLTESİ	18.03.2025	18.03.2025	Elektronik Ortam	Sporda Fizyoterapist olmak	Tofaş Spor Kulübü Fizyoterapisti Recep LOKMAOĞLU tarafından Fizyoterapi ve Rehabilitasyon Bölümü öğrencilere	Çevrim İçi	100	Öğrenci	Fizyoterapist Recep LOKMAOĞLU

S. N	Birim	Faaliyetin Gerçekleştiği Tarih	Faaliyetin Bitiş Tarihi	Faaliyetin Gerçekleştiği Yer	Faaliyet Adı	Ulusal/ Uluslararası	Fiziksel/ Çevrimiçi	Katılımcı Sayısı	Hedef Kitle	Kariyer Etkinliklerine Katılan Şirketler / Temsilciler
						kariyer deneyimi aktarılmıştır.				
87	SAĞLIK BİLİMLERİ FAKÜLTESİ	25.12.2025	25.12.2025	Menteşe	Staj Dedikoduları	Fakültemiz Fizyoterapi ve Rehabilitasyon Bölümü 2. ve3. sınıf öğrencilerinin verimli yaz stajı geçirebilmeleri için tecrübe paylaşımı yapıldı.	Fiziksel	300	Öğrenci	TFD Gençlik komisyonu Temsilcisi Samed Erdem ACAR, Mufit Üyeleri Merve GÜLLÜ, Nisanur ERTÜRK, İrem KARAKAŞ, Gülsüm ÇAKMel
88	SAĞLIK KÜLTÜR VE SPOR DAİRE BAŞKANLIĞI	24.03.2025	24.03.2025	Menteşe	Kariyer Konuşması Söyleşisi	Söyleşi	Fiziksel	70	Öğrenci	Muğla Çimento Firması Ahmet ÇAKMAKCIOĞLU
89	SAĞLIK KÜLTÜR VE SPOR DAİRE BAŞKANLIĞI	03.05.2025	03.05.2025	Menteşe	Kariyer In Muğla	Konferans	Fiziksel	100	Öğrenci	HAVELSAN Serdar ALKAN
90	SAĞLIK KÜLTÜR VE SPOR DAİRE BAŞKANLIĞI	21.04.2025	21.04.2025	Menteşe	CV Hazırlama ve Mülakat Teknikleri Eğitimi	Eğitim	Fiziksel	80	Öğrenci	Acıbadem Sağlık Grubu Bodrum Hastanesi İnsan Kaynakları Müdürü Fatmagül ASLANTAŞ CAN
91	SAĞLIK KÜLTÜR VE SPOR DAİRE BAŞKANLIĞI	30.04.2025	30.04.2025	Fethiye	MİS KARİYER	Konferans	Fiziksel	100	Öğrenci	Trendyol AR-GE Lideri Hasan Tonguç YILMAZ, Linqi Tenik Kurucu Ortak Üveys CENGİZ
92	SAĞLIK KÜLTÜR VE SPOR DAİRE BAŞKANLIĞI	12.05.2025	12.05.2025	Menteşe	MUYABEST İle Kariyer Günü Etkinliği	Kariyer Günü Etkinliği	Fiziksel	100	Öğrenci	Öğr. Gör. Zerin GÜNEL
93	SAĞLIK KÜLTÜR VE SPOR DAİRE BAŞKANLIĞI	08.05.2025	08.05.2025	Menteşe	Lisansüstü Eğitim ve Akademik Kariyer	Söyleşi	Fiziksel	70	Öğrenci	Arş. Gör. Gizem MURAT
94	SAĞLIK KÜLTÜR VE SPOR DAİRE BAŞKANLIĞI	13.05.2025	13.05.2025	Menteşe	AIESEC Fırsatları Tanıtımı	Program Tanıtımı	Fiziksel	50	Öğrenci	Pamukkale Üniversitesi AIESEC Üyesi Öğrenciler
95	SAĞLIK KÜLTÜR VE SPOR DAİRE BAŞKANLIĞI	24.05.2025	25.05.2025	Menteşe	Kariyer Günleri 25	Kariyer Günleri 25	Fiziksel	100	Öğrenci	Muğla Büyükşehir Belediyesi, Menteşe Belediyesi, Teknopark Şirketleri
96	SAĞLIK KÜLTÜR VE SPOR DAİRE BAŞKANLIĞI	27.11.2025	27.11.2025	Datça	Denizcilik Kariyer Günü Etkinlikleri-1	Konferans	Fiziksel	250	Öğrenci	Marina Müd. Yrd. Alican KAYTANCILAR/ Liman Hizmetleri Şefi Doğanay TUNCA/ Müşteri Deneyim Şefi Mustafa Can AYKALAYCI
97	SAĞLIK KÜLTÜR VE SPOR DAİRE BAŞKANLIĞI	04.12.2025	04.12.2025	Datça	Denizcilik Kariyer Günü Etkinlikleri-2	Konferans	Fiziksel	250	Öğrenci,Akademik Personel	Yalıkavak Marina Müdürü Deniz AKALTAN
98	SAĞLIK KÜLTÜR VE SPOR DAİRE BAŞKANLIĞI	04.12.2025	04.12.2025	Datça	Denizcilik Kariyer Günü Etkinlikleri-3	Konferans	Fiziksel	250	Öğrenci,Akademik Personel	D-Marin Grubu Türkiye Koordinatörü Can AKALTAN
99	SAĞLIK KÜLTÜR VE SPOR DAİRE BAŞKANLIĞI	27.11.2025	27.11.2025	Menteşe	Bilgisayar Mühendisliğinde Kariyer Yolculuğu	Konferans	Fiziksel	70	Öğrenci	Araş. Gör. İrem KARACA ULUOĞLU / Ömer ULUOĞLU

S. N	Birim	Faaliyetin Gerçekleştiği Tarih	Faaliyetin Bitiş Tarihi	Faaliyetin Gerçekleştiği Yer	Faaliyet Adı	Ulusal/ Uluslararası	Fiziksel/ Çevrimiçi	Katılımcı Sayısı	Hedef Kitle	Kariyer Etkinliklerine Katılan Şirketler / Temsilciler
100	SAĞLIK KÜLTÜR VE SPOR DAİRE BAŞKANLIĞI	02.12.2025	02.12.2025	Datça	Denizcilik Kariyer Günü Etkinlikleri-4	Söyleşi	Fiziksel	250	Öğrenci	Yalıkavak Marina Ön Büro Müdürü Aziza MAMMADZADE/ İdari İşler Müdürü Gülşah DEĞER DALKILIÇ
101	SAĞLIK KÜLTÜR VE SPOR DAİRE BAŞKANLIĞI	02.12.2025	02.12.2025	Menteşe	Kariyer Günü	Kariyer Günü	Fiziksel	80	Öğrenci	Arş. Gör. Selin GALATALI KARAMAN
102	SAĞLIK KÜLTÜR VE SPOR DAİRE BAŞKANLIĞI	04.12.2025	04.12.2025	Fethiye	Yönetim Bilişim Sistemleri Semineri	Seminer	Fiziksel	100	Öğrenci	Aygaz CFO'su Osman Dinç ÇELİK
103	SAĞLIK KÜLTÜR VE SPOR DAİRE BAŞKANLIĞI	19.12.2025	19.12.2025	Menteşe	Psikolojik Danışman Eğitimi ve İstihdamı	Söyleşi	Fiziksel	70	Öğrenci	Çanakkale Onsekiz Mart Üniversitesi öğretim üyesi Prof. Dr. Nursel TOPKAYA
104	SAĞLIK KÜLTÜR VE SPOR DAİRE BAŞKANLIĞI	18.12.2025	18.12.2025	Menteşe	İtalya'da Erasmus ve Akademik Kariyer Fırsatları	Konferans	Fiziksel	70	Öğrenci	Doç. Dr. Cenk BERKANT
105	SAĞLIK KÜLTÜR VE SPOR DAİRE BAŞKANLIĞI	24.12.2025	24.12.2025	Datça	Denizcilik Söyleşileri	Söyleşi	Fiziksel	100	Öğrenci	Yat Kaptanı Aykut Özata- Deniz Hukuku Uzmanı Aline Braggiotti- Yat Sörveyörü Alper Günoral
106	SAĞLIK KÜLTÜR VE SPOR DAİRE BAŞKANLIĞI	16.12.2025	16.12.2025	Menteşe	System Development Life Cycle	Seminer	Fiziksel	70	Öğrenci	Siemens Yetkili Personeli
107	SAĞLIK KÜLTÜR VE SPOR DAİRE BAŞKANLIĞI	18.12.2025	18.12.2025	Menteşe	18 Aralık Sağlık İdarecileri Günü: Kalite, Güven ve İnsan Odaklı Sağlık Yönetimi	Söyleşi	Fiziksel	100	Öğrenci	Muğla Menteşe Devlet Hastanesi Başhekimi Dr. Şadi BALLI, Acıbadem Bodrum Hastanesi Hamit Özgür SÜNGER, Yücelen Hastanesi Özlem ÖNUÇAN
108	SEYDİKEMER UYGULAMALI BİLİMLER YÜKSEKOKULU	06.03.2025	06.03.2025	Elektronik Ortam	Webinar: Türkiye İş Dünyasında Ticaret, Girişimcilik ve İnovatif Yaklaşımlar	Seminer	Çevrim İçi	61	Öğrenci	Dr. M. Çağrı GÜNDOĞDU (İstanbul Ticaret Odası Meclis Üyesi)
109	SEYDİKEMER UYGULAMALI BİLİMLER YÜKSEKOKULU	18.03.2025	18.03.2025	Seydikemer	CV Yazma Eğitimi	Eğitim	Fiziksel	86	Öğrenci	-
110	SEYDİKEMER UYGULAMALI BİLİMLER YÜKSEKOKULU	22.04.2025	22.04.2025	Seydikemer	Mülakat Teknikleri	Eğitim	Fiziksel	52	Öğrenci	-
111	SEYDİKEMER UYGULAMALI BİLİMLER YÜKSEKOKULU	22.04.2025	22.04.2025	Seydikemer	Kariyer Günleri	Seminer	Fiziksel	106	Öğrenci	Eray ERDOĞAN (İş İnsanı)
112	SEYDİKEMER UYGULAMALI BİLİMLER YÜKSEKOKULU	24.04.2025	24.04.2025	Seydikemer	1. Kariyer Günleri	Seminer	Fiziksel	65	Öğrenci	Yılmaz KÖSE (Fethiye Serbest Muhasebeci ve Mali Müşavirler Odası Başkanı)
113	SEYDİKEMER UYGULAMALI BİLİMLER YÜKSEKOKULU	30.04.2025	30.04.2025	Seydikemer	Kariyer Günleri 2	Seminer	Fiziksel	96	Öğrenci	Saliha TÜRK (Mali Müşavir) Saliha GÜZEL (Mali Müşavir) Meryem KOCABAŞ (Mali Müşavir) Ali ARSLAN (Mali Müşavir) Mete İLHANLI (Mali Müşavir) Burcu LAFÇI (Mali Müşavir)

S. N	Birim	Faaliyetin Gerçekleştiği Tarih	Faaliyetin Bitiş Tarihi	Faaliyetin Gerçekleştiği Yer	Faaliyet Adı	Ulusal/ Uluslararası	Fiziksel/ Çevrimiçi	Katılımcı Sayısı	Hedef Kitle	Kariyer Etkinliklerine Katılan Şirketler / Temsilciler
114	SEYDİKEMER UYGULAMALI BİLİMLER YÜKSEKOKULU	07.05.2025	07.05.2025	Seydikemer	Sosyal Hizmet Uygulamaları	Seminer	Fiziksel	70	Öğrenci	Gurbet GÖSTER GÖÇEN (Sosyal Hizmet Uzmanı)
115	SEYDİKEMER UYGULAMALI BİLİMLER YÜKSEKOKULU	07.05.2025	07.05.2025	Seydikemer	Gümrükte Kariyer Yolu	Seminer	Fiziksel	72	Öğrenci	Fethullah KANBAY (ÜNKA Gümrükleme Hizmetleri Ltd. Şti. Genel Müdürü) Selver BAL (Gümrük Muhafaza Memuru) Muhammed BAL (Gümrük Muhafaza Memuru)
116	SEYDİKEMER UYGULAMALI BİLİMLER YÜKSEKOKULU	29.04.2025	29.04.2025	Seydikemer	Öğrencilerin Kariyer Seçenekleri	Seminer	Fiziksel	22	Öğrenci	-
117	SEYDİKEMER UYGULAMALI BİLİMLER YÜKSEKOKULU	28.11.2025	28.11.2025	Seydikemer	Kariyer Günleri 1	Etkinlik	Fiziksel	78	Öğrenci	Murat İnce (FESMO Oda Başkanı) , Dilay DENİZLİ (Mali Müşavir), Mete İLHANLI (Mali Müşavir), Hatice Berna EROL AKDOĞAN (Mali Müşavir)
118	SEYDİKEMER UYGULAMALI BİLİMLER YÜKSEKOKULU	19.12.2025	19.12.2025	Seydikemer	Muhasebe Söyleşileri I	Etkinlik	Fiziksel	65	Öğrenci	Saliha TÜRK (Mali Müşavir)
119	SEYDİKEMER UYGULAMALI BİLİMLER YÜKSEKOKULU	23.12.2025	23.12.2025	Seydikemer	Uygulamalı Dış Ticaret Simulasyonu: Ödeme Yöntemleri ve Risk Analizi	Eğitim	Fiziksel	60	Öğrenci	-
120	TEKNOLOJİ FAKÜLTESİ	27.02.2025	27.02.2025	Menteşe	Fakülte Tanıtımı	Aydın Çine Mehmet Tuncer Anadolu Lisesi öğretmenleri ve öğrencileri mesleki tanıtım ve rehberlik çerçevesinde, 27 Şubat 2025 tarih saat 10:00/10:30 arasında Fakültemizi ziyaret etmişlerdir.	Fiziksel	43	Öğrenci	Akademik Personel ile Aydın Çine Mehmet Tuncer Anadolu Lisesi öğretmenleri ve öğrencileri
121	TEKNOLOJİ FAKÜLTESİ	16.10.2025	16.10.2025	Menteşe	Fakülte/Bölüm Tanıtımı	Balçova Nevvar Salih İşgören Anadolu Lisesi öğretmenleri ve öğrencilerine mesleki tanıtım ve rehberlik kapsamında; Üniversite tercih dönemlerinde, adaylara yardımcı olmak	Fiziksel	70	Öğrenci,Akademik Personel	Balçova Nevvar Salih İşgören Anadolu Lisesi öğretmenleri ve öğrencileri

S. N	Birim	Faaliyetin Gerçekleştiği Tarih	Faaliyetin Bitiş Tarihi	Faaliyetin Gerçekleştiği Yer	Faaliyet Adı	Ulusal/ Uluslararası	Fiziksel/ Çevrimiçi	Katılımcı Sayısı	Hedef Kitle	Kariyer Etkinliklerine Katılan Şirketler / Temsilciler
						üzere üniversite/bölüm /programlar hakkında detaylı bilgi vermek amacı ile "Fakülte/Bölüm Tanıtımı" yapılmıştır.				
122	TURİZM FAKÜLTESİ	18.03.2025	18.03.2025	Menteşe	Allium Hotel Kariyer Günü	Sektörel Buluşma ve Kariyer Etkinliği	Fiziksel	200	Öğrenci	Gizem Özcan-Deniz Terzi- Ekrem Bayram

Kaynak: Yönetim Bilgi Sistemi

EK-11 2021-2025 Stratejik Planına İlişkin 2025 Yılı İzleme ve Değerlendirme Tablosu

Amaç		Hedef	Performans Göstergeleri	2020 Yılı Verisi (Başlangıç Değeri)	2025 Yılı Performans Göstergesi	2025 Yılı Hedef	AÇIKLAMA
①	Araştırma ve İnovasyona Dönük Süreçlerin ve Kapasitenin Geliştirilmesi	1.1 Proje üretme kültürünü geliştirmek ve yaygınlaştırmak	1.1.1 Proje destek birimi faaliyetlerinden faydalanan araştırmacı sayısı (kmltf.)	19	37	369	2023 Yılından itibaren proje destek birimi faaliyetlerinin gerçekleşmediği görülmektedir.
			1.1.2 Proje destek birimi tarafından ön değerlendirme (panelistlik) yapılan proje sayısı (kmltf.)	19	34	144	2023 Yılından itibaren proje destek birimi faaliyetlerinin gerçekleşmediği görülmektedir.
			1.1.3 BAP projelerindeki lisansüstü bursiyer sayısı	39	24	50	Kurumun dış fon kaynaklı projelerde öğrenciyi dahil edebilme yeteneğinin artması ile BAP bursiyer öğrenci sayısının azaldığı gözlemlenmektedir. Bununla birlikte dış fon kaynaklı projelerdeki bursiyer sayılarında kayda değer artışlar gözlemlenmektedir.
			1.1.4 Proje Geliştirme ve Yönetimi dersine kayıtlı öğrenci sayısı	184	216	280	Proje Geliştirme ve Yönetimi Dersine katılan öğrenci sayıları artırılmalıdır.
		1.2 Bilimsel yayınların sayı, etki ve erişilebilirliğini artırmak	1.2.1 SCI, SSCI ve AHCI kapsamında taranan dergilerdeki yayın sayısı	384	757	513	Kurumun atama ve yükseltilme kriterlerinde yaptığı düzenlemeler sonucu SCI, SSCI ve AHCI kapsamındaki yayın sayılarında bir öncekli yıla göre kayda değer bir artış (%53) sağlanmıştır.
			1.2.2 SCI, SSCI, AHCI kapsamı dışındaki uluslararası alan endekslerinde taranan yayın sayısı	431	399	574	
			1.2.3 Son 5 yılda SCI, SSCI ve AHCI kapsamındaki dergilerde yayımlanan yayınların söz konusu yıldaki aldığı atıf sayısı	2401	4756	3866	Son 5 yıl üzerinden hesaplanan atıf sayılarındaki hedefin üzerindeki artış, kurumun etki değeri yüksek çalışmalara yöneldiğini işaret etmektedir.
			1.2.4 Ulakbim TR dizin yayın sayısı	184	256	240	
			1.2.5 Uluslararası işbirlikli yayın sayısı (SCI, SSCI, AHCI)	72	226	90	Yayın sayısındaki artışa paralel olarak uluslararası işbirlikli yayın sayılarında da diğer yıllara nazaran önemli bir artış söz konusudur.
		1.3 Dış fon kaynaklı proje sayılarını artırmak	1.3.1 Devam eden TÜBİTAK proje sayısı	64	53	89	
			1.3.2 Devam eden AB proje sayısı	9	11	14	
			1.3.3 Devam eden diğer dış kaynaklı proje sayısı	16	10	24	
			1.3.4 Dış fon kaynaklı proje gelirleri (bin TL)	7490	79068	12500	
			1.3.5 TÜBİTAK (ARDEB) projeleri başvuru kabul oranı	0,08	0,3	0,16	Tübitak 1001 projelerinde başvuru kabul oranı açısından düzenli bir gelişim gözlemlenmektedir.
		1.4 Ar-Ge'nin inovasyona dönük çıktılarını geliştirmek	1.4.1 Patent, Faydalı Model/Endüstriyel Tasarım Başvuru Sayısı (kmltf.)	0	46	40	
			1.4.2 Tescillenmiş Patent, Faydalı Model/Endüstriyel Tasarım Sayısı (kmltf.)	0	12	8	2025 yılında tescilli patent sayısında önemli bir artış gözlemlenmiştir.
			1.4.3 Öğretim üyelerinin teknoparklardaki şirket sayısı	0	15	16	

Amaç		Hedef	Performans Göstergeleri	2020 Yılı Verisi (Başlangıç Değeri)	2025 Yılı Performans Göstergesi	2024 Yılı Hedef	AÇIKLAMA
②	Eğitim ve Öğretim Süreçlerinin İyileştirilerek Mezun Niteliğinin Artırılması	2.1 Eğitim programlarının kalite ve ihtiyaçlara yanıt verme boyutunu iyileştirmek	2.1.1 YKS Taban Puan Sıralaması İtibarı ile %10'luk dilimden öğrenci alan lisans programı sayısı	8	4	16	YKS taban puan sıralamasına göre ilk 50000'den öğrenci alan (öğrencilerinin tümünü) lisans program sayıları olarak hesaplanmaktadır. 2024 yılında 13 program olan bu sayı 2025 yılında 4'e gerilemiştir.Öğrenci niteliğinin artırılması ile ilgili önlemler alınmalıdır.
			2.1.2 Akredite Program Sayısı (Lisans/Lisansüstü)	23	30	30	
			2.1.3 Öz değerlendirme raporu tamamlanan program sayısı (kmltf.)	2	138	50	Akreditasyon süreçleri dışında kalan tüm lisans programları en az bir defa özdeğerlendirme raporu yazarak değerlendirmeye tabi tutulmuşlardır. 2025 yılında tüm ön lisans programları öz değerlendirme programına tabi tutulmuşlardır.
			2.1.4 Öğrencilerin kayıtlı oldukları bölüm/programa ilişkin genel memnuniyet düzeyi (%)	VY.	86	75	
			2.1.5 Müfredat güncellemelerinde dış paydaş geri bildirimi kullanan lisans programlarının oranı %	10	89,47	84	Önceki yıllarda 88 ve bu yıl 14 programda müfredat güncellemeleri dış paydaş görüşü alınarak gerçekleştirilmiştir.
		2.2 Dijital öğrenme ortamlarını geliştirmek	2.2.1 Zenginleştirilmiş (teknoloji destekli) derslerin oranı (%)	0	0	30	teknoloji destekli dersler ile ilgili sistem değişikliğinden kaynaklı izleme yapılamamakatdır.
			2.2.2 Açık Ders Sayısı	0	10	55	
			2.2.3 Ders Yönetim Sisteminin (DYS) aktif olarak kullanıldığı derslerin oranı (%)	10	55,14	50	
			2.2.4 Harmanlanmış derslerin oranı (%)	0	0	25	YÖK'ün kararlarına dayanarak harmanlanmış dersler açılmamıştır.
			2.2.5 Tamamen çevrimiçi verilen derslerin oranı (%)	4	8,91	15	
		2.3 Akademik personelin yetkinliklerini sürekli eğitim kapsamında geliştirmek	2.3.1 MSKÜ Akademik Gelişim ve Oryantasyon Programından (AGEP) Faydalanan Akademik Personel Sayısı	0	674	500	
			2.3.2 Akademik yetkinlikleri geliştirmeye yönelik (AGEP dışı eğitim/araştırma ile doğrudan ilgili) verilen eğitimlere katılan akademik personelin oranı (%)	20	18	30	
			2.3.3 Çevrimiçi eğitmen sertifikasına sahip akademik personel sayısı	350	1207	600	
		2.4 Eğitimde uluslararası perspektifi geliştirmek	2.4.1 Yabancı dilde ders verebilecek öğretim elemanı sayısı (YDYO hariç)	166	349	210	
			2.4.2 Yabancı dilde eğitim veren program sayısı (%30 dil dahil)	34	43	39	
			2.4.3 Uluslararası öğrenci sayısı	1354	940	1800	Uluslararası öğrenci sayılarında düşüş izlenmektedir. Gerekli önlemlerin alınması gerektiği değerlendirilmektedir.
			2.4.4 Uluslararası değişim programları protokol sayısı	189	178	204	
			2.4.5 Uluslararası değişim programları gelen/giden öğrenci	31/120	25/118	34/132	
		2.5 Kariyer planlama desteği ve akademik danışmanlık sürecini geliştirip yaygınlaştırarak öğrencilerin akademik ve bireysel	2.5.1 Bünyelerinde en az bir kariyer etkinliği düzenlenen birim sayısı	22	20	37	Kariyer etkinliklerinin Üniversite düzeyinde yayınlaştırılması gerekmektedir.
			2.5.2 Sektörel buluşma, istihdam fuarı vb. üniversite genelinde düzenlenen etkinlik sayısı (kmltf.)	15	753	120	
			2.5.3 Kariyer desteği hizmetlerinden faydalanan öğrenci sayısı (kmltf)	4998	55127	27500	

		gelişimlerini güvence altına almak	2.5.4 Akademik destek ve danışmanlık memnuniyet puanı (Uniar: TÜMA sıralaması)	74	78	85	

Amaç		Hedef	Performans Göstergeleri	2020 Yılı Verisi (Başlangıç Değeri)	2025 Yılı Performans Göstergesi	2025 Yılı Hedef	AÇIKLAMA
③	Kurumsal Kalite, Kurumsal Yönetim ve Yapının Geliştirilmesi	3.1 Kurumsal aidiyeti geliştirmek	3.1.1 Personelin aidiyet düzeyi (%) idari / akademik (İP/APM-3, İP/İPM-7 aidiyet)	33/48	35/44	48/58	Kurumsal aidiyetin geliştirilmesi üzerine çalışma yapılmalıdır
			3.1.2 Mezunlar için düzenlenen etkinlik sayısı (kmltf.)	19	113	179	Öğrenci-Mezun Buluşmalarının artırılması gerekmektedir.
			3.1.3 Öğrenci memnuniyetini geliştirmeye yönelik düzenlenen yüz yüze toplantı (odak grup vb.) sayısı (kmltf.)	4	416	24	Öğrenci Katılımlı Kalite Süreçlerini sistematikleştirmek ve tabana yayılmasını sağlamak adına atılan adımlar ile bu kapsamda yapılan faaliyetlerde artış eğilimi sürmektedir.
			3.1.4 Öğrenci hakları biriminin hizmet verdiği öğrenci sayısı (kmltf.)	1	321	311	
		3.2 Kurumsal tanınırlığı artırmak ve kurumsal kimliği geliştirmek	3.2.1 Kurumsal Kimlik Kılavuzunun oluşturulup elektronik ortamda yayımlanması	0	100	100	
			3.2.2 Gerçekleştirilen/katılım sağlanan tanıtım etkinliği sayısı (Öğrenci tanıtım fuarları, dış paydaş Üniversite tanıtım etkinlikleri dahil) (kmltf.)	55	374	405	Kurumsal tanınırlığın artırılması için tanıtıma dönük (öğrenci, kamu vb.) daha fazla faaliyet gerçekleştirilmeli, tanıtıma dönük faaliyetlerin sonuçları izlenmelidir.
			3.2.3 Bölüm/program bazında hazırlanıp elektronik ortamda yayımlanan güncel tanıtım filmi sayısı (kmltf.)	0	253	50	
			3.2.4 Üniversitenin kamuoyunda tanınma düzeyinin yeterliliği (%) (DP/DPM-6/3)	36	57,6	51	
		3.3 Kurumsal olarak akredite olmak	3.3.1 Kurumsal Akreditasyonun Sağlanması (Yükseköğretim Kalite Kurulu Programı) (%)	0	100	100	2025 Yılında Kurumsal Akreditasyon sürecine dahil olan Üniversitemiz 2 yıl süre ile kurumsal olarak akredite olmuştur.
		3.4 Kalite yönetim sisteminin tüm üniversite birimlerinde işlevsel hale gelmesini sağlamak	3.4.1 Üniversite Kalite Komisyonu tarafından Birim Kalite Komisyon üyelerine yönelik düzenlenen bilgilendirme toplantılarının sayısı (kmltf.)	0	49	10	
			3.4.2 Üniversite Kalite Komisyonu ve Birim Kalite Komisyonları tarafından Üniversite personeline yönelik gerçekleştirilen çalıştay/eğitim türü etkinlik sayısı (komisyon toplantıları hariç) (kmltf.)	0	19	10	
			3.4.3 Birim Kalite Komisyonlarının çalışmaları sonucu stratejik plan performans göstergeleri ile ilişkilendirilebilen ve/veya İç/dış değerlendirme raporlarında tespit edilen iyileştirmeye açık alanlar üzerinden iyileştirme sağlanan çalışma sayısı (kmltf.)	0	283	130	Müfredat güncellemeleri kapsamında danışma kurulları geri bildirimleri ile 14 adet programda iyileştirme sağlanmıştır. Birim Danışma Kurulları Toplantıları sonucu 33 adet iyileştirme, Öğrenci Katılımlı Kalite Süreçleri sonucu 53 olmak üzere toplam 100 konuda somut iyileştirme sağlanmıştır. Geri Bildirim Sistemlerinin işlemeye başlatıldığı birimlerde alınan geri bildirimler sonucu gerçekleştirilen iyileştirmelerin daha titiz şekilde izlenmesi gerektiği değerlendirilmektedir.
		3.5 Üniversitenin performans raporlarına kaynak olacak ve	3.5.1 Üniversitenin temel raporları kapsamında belirlenen verinin yönetim bilgi sistemi üzerinden sağlanma oranı (%)	10	95	100	Kurum raporlarında otomasyon ile sağlanması planlanan verilerin %95'i geliştirilen YBS üzerinden alınmaktadır. 2025

		yönetimin bilgi ihtiyacını karşılayacak yönetim bilgi sistemini kurum içinde geliştirmek					yılında tüm iç ve dış talepler değerlendirilerek; stratejik plan göstergeleri izleme modülü ile kalite güvence kanıt sistemi modülü çalışması tamamlanmıştır.

Amaç		Hedef	Performans Göstergeleri	2020 Yılı Verisi (Başlangıç Değeri)	2025 Yılı Performans Göstergesi	2025 Yılı Hedef	AÇIKLAMA
④	Topluma Hizmet Alanında Kapsam ve Etkinin Geliştirilmesi	4.1 Toplumun Sosyal ve Ekonomik Gelişimine Katkıda Bulunan Araştırma Projelerinin Sayısını Artırmak	4.1.1 Çıktılarında toplumsal faydanın izlenebildiği (toplumun bir kesimine ya da kamu kuruluşlarının iş sonuçlarının iyileştirilmesine dönük devam eden araştırma projesi sayısı (kmltf.)	4	124	60	
			4.1.2 Kamu veya özel sektör işbirliği ile gerçekleştirilen araştırma proje sayıları (devam eden)	25	16	45	Kamu Üniversite Sanayi İşbirliği Koordinatörlüğü (KÜSİ) ve BAP tarafından işbirliği projelerinin sağlıklı takibi için standart işlem geliştirilmelidir.
		4.2 Üniversite Tarafından Sunulan Hizmetlerin (Sağlık, Danışmanlık ve Laboratuvar) ve Ürünlerin Kapsamını ve Kalitesini Geliştirmek	4.2.1 Uygulamaya dönük hizmet ve ürünleri sağlayan aktif birim sayısı	7	15	15	Kurumun fiziki mekan sağlama yolu ile kaynak ayırdığı Araştırma Merkezlerinin ve Tematik Alan Laboratuvarlarının uygulamaya dönük faaliyet ve çıktılarının bir koordinasyon dahilinde performans tabanlı izlenmesinin daha faydalı sonuçlar üreteceği öngörülmektedir.
			4.2.2 Uygulamaya dönük olarak topluma sunulan farklı hizmet türü sayısı	26	35	41	Akademik Birimlerde 6, araştırma merkezlerinde 29 farklı tür olmak üzere toplamda 35 farklı hizmet sunulmaktadır.
			4.2.3 Sektörel olarak sunulan uygulamaya dönük hizmet sayısı	VY.	134	27	
			4.2.4 Topluma sunulan hizmetlere ilişkin memnuniyet düzeyi (%)	VY.	VY.	80	Topluma sunulan hizmetlere ilişkin memnuniyet düzeylerinin ölçülmediği görülmektedir.
		4.3 Toplumla paylaşılan bilginin kapsamını ve etkisini geliştirmek	4.3.1 Teknoloji Transfer Ofisi ve Araştırma Merkezlerinin düzenlediği eğitim/sertifika programlarından faydalananların sayısı (kmltf.)	800	16953	5550	
			4.3.2 Teknoloji Transfer Ofisi ve Araştırma Merkezlerinin düzenlediği eğitim/sertifika programlarının hizmetlerine ilişkin memnuniyet düzeyi (%)	VY.	70	80	Birimlerin düzenlemiş oldukları eğitimlere ilişkin memnuniyet ölçümlerinin oldukça sınırlı olduğu ı izlenmektedir. Memnuniyet ölçümlerinin gerçekleştirilmesi önem arz etmektedir.
			4.3.3 Kamuya açık bilgilendirme toplantısı, panel, eğitim veya sertifika programı düzenleyen farklı birim sayısı	30	45	45	
			4.3.4 Bilgi paylaşımı kapsamında gerçekleştirilen sektörel buluşma/toplantı sayısı	0	67	15	
		4.4 Üniversitenin kültür, sanat ve spor ile ilgili etkinliklerinde topluma dönük yüzünün geliştirilerek sosyal yaşama sağladığı katkıyı artırmak	4.4.1 Sosyal sorumluluk projesi sayısı	13	107	35	Sosyal sorumluluk projelerinin yaygınlaşmaya başladığı izlenmektedir.
			4.4.2 Dezavantajlı gruplara yönelik sosyal entegrasyona ilişkin faaliyet sayısı (kmltf.)	17	190	167	Dezavantajlı gruplara yönelik faaliyetlerde 2025 yılında artış eğilimi gözlenmektedir.
			4.4.3 Topluma açık şekilde gerçekleştirilen bilim, sanat, spor ve kültür etkinliklerinin oranı (%)	VY.	47	30	Yönetim Bilgi Sistemi Etkinlikler Modülü Üzerinden Kamuya Açık Etkinllikler Hesaba katılmıştır. 2025 yılında topluma açık şekilde gerçekleştirilen etkinliklerin oranında kayda değer bir artış sağlanmıştır.
			4.4.4 Doğrudan topluma hizmet kapsamında gerçekleştirilen bilim, sanat, spor ve kültürel faaliyet ve etkinliklerin sayısı (kmltf.)	50	1533	450	Doğrudan topluma hizmet kapsamında gerçekleştirilen etkinlikler için Yönetim Bilgi Sistemi Etkinlikler Modülü, bilim,

							sanat ve kültürel etkinlikler ekranı doğrudan topluma hizmet amacı güden etkinlikler hesaba katılmıştır.

Amaç		Hedef	Performans Göstergeleri	2020 Yılı Verisi (Başlangıç Değeri)	2025 Yılı Performans Göstergesi	2025 Yılı Hedef	AÇIKLAMA
⑤	Çağdaş Kampüs Gelişiminin Sürdürülebilirliğinin Sağlanması	5.1 Yerleşkelerin alt yapı ve fiziki olanaklarını iyileştirmek	5.1.1 Bina/tesislerin kullanımdaki kapalı alanı (bin m2)	363	377,2	399	
			5.1.2 Öğrenci başına düşen kapalı alan (m2)	8,86	9,47	9,17	Öğrenci sayılarındaki azalma eğilimi öğrenci başına düşen kapalı alan (m2) açısından artışa yol açmıştır.
			5.1.3 Mevcut binaların/tesislerin iyileştirilmesi için (bakım onarım, standartlara uyum vb.) harcanan bütçenin sermaye giderlerine oranı (%)	9	35,51	10	
		5.2 Engelsiz kampüs yaşamını geliştirmek ve yaygınlaştırmak	5.2.1 Engelli erişimi açısından düzenlemeleri tamamlanan fiziki mekanların oranı (%)	20	20	100	Engelli erişimi düzenlemelerinin tamamlanabilmesi için mali kaynak planlaması yapılmalıdır.
			5.2.2 Özel gereksinime ilişkin (öğretim uyarlamaları vb.) taleplerin karşılanma oranı (%)	40	100	100	
			5.2.3 Engelsiz kampüs bilincinin geliştirilmesi için Üniversite çapında gerçekleştirilen etkinlik/faaliyet sayısı (kmltf.)	2	41	12	
		5.3 Çevre ve doğa dostu (yeşil/sürdürülebilir) kampüs çalışmalarını yaygınlaştırmak	5.3.1 Atık yönetimi kapsamında geri dönüşüm programı uygulanan fiziki mekanların oranı (%)	20	100	100	Atık Yönetimi Koordinatörlüğünün kurulması ile mevzuat gereği yapılan çalışmalar çerçevesinde tüm birimlerimizde geri dönüşüm programı uygulanır hale gelmiştir.
			5.3.2 Sürdürülebilirlik ve çevre bilinci ile ilgili etkinlik sayısı (öğrenci organizasyonları dahil)	5	22	5	
			5.3.3 Sürdürülebilirlik ve çevre bilinci ile ilgili dersi bulunan diploma programları sayısı	2	24	40	
			5.3.4 Su tasarruf programı ile merkez yerleşkede tasarruf edilen suyun toplam kullanım miktarına oranı (%)	0	8	10	

A1		Araştırma ve İnovasyona Dönük Süreçlerin ve Kapasitenin Geliştirilmesi			
H.1.1		Proje üretme kültürünü geliştirmek ve yaygınlaştırmak			
Amacın İlgili Olduğu Program/Alt Program Adı		Araştırma, Geliştirme ve Yenilik / Yükseköğretimde Bilimsel Araştırma ve Geliştirme			
Amacın İlişkili Olduğu Alt Program Hedefi		Yükseköğretim kurumlarında inovasyon amaçlı bilimsel çalışmaların artırılması			
H1.1 Performansı		12,62			
Sorumlu Birim		Teknoloji Transfer Ofisi			
Performans Göstergesi	Hedefe Etkisi (%)	Plan Dönemi Başlangıç Değeri* (A)	Değerlendirme Dönemindeki Yılsonu Hedeflenen Değer (B)	Değerlendirme Dönemindeki Gerçekleşme Değeri (C)	Performans (%) (C-A) /(B-A)
PG 1.1.1 Proje destek birimi faaliyetlerinden faydalanan araştırmacı sayısı (kmltf.)	25	19	369	37	5,14%
PG 1.1.2 Proje destek birimi tarafından ön değerlendirme (panelistlik) yapılan proje sayısı (kmltf.)	25	19	144	34	12,00%
PG 1.1.3 BAP projelerindeki lisansüstü bursiyer sayısı	25	39	50	24	-136,00%
PG 1.1.4 Proje Geliştirme ve Yönetimi dersine kayıtlı öğrenci sayısı	25	184	280	216	33,33%
Hedefe İlişkin Değerlendirmeler					
2023 Yılından itibaren proje destek birimi faaliyetlerinin gerçekleşmediği görülmektedir. Söz konusu birimin yeniden aktif hale getirilmesi gerekmektedir. 2023 Yılından itibaren proje destek birimi faaliyetlerinin gerçekleşmediği görülmektedir. Söz konusu birimin yeniden aktif hale getirilmesi gerekmektedir. Kurumun dış fon kaynaklı projelerde öğrenciyi dahil edebilme yeteneğinin artması ile BAP bursiyer öğrenci sayısının azaldığı gözlemlenmektedir. Bununla birlikte dış fon kaynaklı projelerdeki bursiyer sayılarında kayda değer artışlar gözlemlenmektedir. Proje Geliştirme ve Yönetimi Dersine katılan öğrenci sayıları artırılmalıdır.					

A1		Araştırma ve İnovasyona Dönük Süreçlerin ve Kapasitenin Geliştirilmesi			
H.1.2		Bilimsel yayınların sayı, etki ve erişilebilirliğini artırmak			
Amacın İlgili Olduğu Program/Alt Program Adı		Araştırma, Geliştirme ve Yenilik / Yükseköğretimde Bilimsel Araştırma ve Geliştirme			
Amacın İlişkili Olduğu Alt Program Hedefi		Yükseköğretim kurumlarında inovasyon amaçlı bilimsel çalışmaların artırılması			
H1.2 Performansı		75,00			
Sorumlu Birim		Bilimsel Araştırma Projeleri Koordinatörlüğü			
Performans Göstergesi	Hedefe Etkisi (%)	Plan Dönemi Başlangıç Değeri* (A)	Değerlendirme Dönemindeki Yılsonu Hedeflenen Değer (B)	Değerlendirme Dönemindeki Gerçekleşme Değeri (C)	Performans (%) (C-A) /(B-A)
PG1.2.1 SCI, SSCI ve AHCI kapsamında taranan dergilerdeki yayın sayısı	25	384	513	757	289,15%
PG1.2.2 SCI, SSCI, AHCI kapsamı dışındaki uluslararası alan endekslerinde taranan yayın sayısı	25	431	574	399	-22,38%
PG1.2.3 Son 5 yılda SCI, SSCI ve AHCI kapsamındaki dergilerde yayımlanan yayınların söz konusu yıldaki aldığı atıf sayısı	25	2401	3866	4756	160,75%
PG1.2.4 Ulakbim TR dizin yayın sayısı	10	184	240	256	128,57%
PG1.2.5 Uluslararası işbirlikli yayın sayısı (SCI, SSCI, AHCI)	15	72	90	226	855,56%
Hedefe İlişkin Değerlendirmeler					
Kurumun atama ve yükseltilme kriterlerinde yaptığı düzenlemeler sonucu SCI, SSCI ve AHCI kapsamındaki yayın sayılarında bir öncekli yıla göre kayda değer bir artış (%53) sağlanmıştır. Son 5 yıl üzerinden hesaplanan atıf sayılarındaki hedefin üzerindeki artış, kurumun etki değeri yüksek çalışmalara yöneldiğini işaret etmektedir. Yayın sayısındaki artışa paralel olarak uluslararası işbirlikli yayın sayılarında da diğer yıllara nazaran önemli bir artış söz konusudur.					

A1		Araştırma ve İnovasyona Dönük Süreçlerin ve Kapasitenin Geliştirilmesi			
H.1.3		Dış fon kaynaklı proje sayılarını artırmak			
Amacın İlgili Olduğu Program/Alt Program Adı		Araştırma, Geliştirme ve Yenilik / Yükseköğretimde Bilimsel Araştırma ve Geliştirme			
Amacın İlişkili Olduğu Alt Program Hedefi		Yükseköğretim kurumlarında inovasyon amaçlı bilimsel çalışmaların artırılması			
H1.3 Performansı		48,00			
Sorumlu Birim		Bilimsel Araştırma Projeleri Koordinatörlüğü			
Performans Göstergesi	Hedefe Etkisi (%)	Plan Dönemi Başlangıç Değeri* (A)	Değerlendirme Dönemindeki Yılsonu Hedeflenen Değer (B)	Değerlendirme Dönemindeki Gerçekleşme Değeri (C)	Performans (%) (C-A) /(B-A)
PG1.3.1 Devam eden TÜBİTAK proje sayısı	20	64	89	53	-44,00%
PG1.3.2 Devam eden AB proje sayısı	20	9	14	11	40,00%
PG1.3.3 Devam eden diğer dış kaynaklı proje sayısı	20	16	24	10	-75,00%
PG1.3.4 Dış fon kaynaklı proje gelirleri (bin TL)	20	7490	12500	79068	1428,70%
PG1.3.5 TÜBİTAK (ARDEB) projeleri başvuru kabul oranı	20	0,08	0,16	0,30	275,00%
Hedefe İlişkin Değerlendirmeler					
Tübitak 1001 projelerinde başvuru kabul oranı açısından düzenli bir gelişim gözlemlenmektedir.					

A1		Araştırma ve İnovasyona Dönük Süreçlerin ve Kapasitenin Geliştirilmesi			
H.1.4		Ar-Ge'nin inovasyona dönük çıktılarını geliştirmek			
Amacın İlgili Olduğu Program/Alt Program Adı		Araştırma, Geliştirme ve Yenilik / Yükseköğretimde Bilimsel Araştırma ve Geliştirme			
Amacın İlişkili Olduğu Alt Program Hedefi		Yükseköğretim kurumlarında inovasyon amaçlı bilimsel çalışmaların artırılması			
H1.4 Performansı		98,75			
Sorumlu Birim		Teknoloji Transfer Ofisi			
Performans Göstergesi	Hedefe Etkisi (%)	Plan Dönemi Başlangıç Değeri* (A)	Değerlendirme Dönemindeki Yılsonu Hedeflenen Değer (B)	Değerlendirme Dönemindeki Gerçekleşme Değeri (C)	Performans (%) (C-A) /(B-A)
PG1.4.1 Patent, Faydalı Model/Endüstriyel Tasarım Başvuru Sayısı (kmltf.)	20	0	40	46	115,00%
PG1.4.2 Tescillenmiş Patent, Faydalı Model/Endüstriyel Tasarım Sayısı (kmltf.)	60	0	8	12	150,00%
PG1.4.3 Öğretim üyelerinin teknoparklardaki şirket sayısı	20	0	16	15	93,75%
Hedefe İlişkin Değerlendirmeler					
2025 yılında tescilli patent sayısında önemli bir artış gözlemlenmiştir.					

A2		Eğitim ve Öğretim Süreçlerinin İyileştirilerek Mezun Niteliğinin Artırılması			
H.2.1		Eğitim programlarının kalite ve ihtiyaçlara yanıt verme boyutunu iyileştirmek			
Amacın İlgili Olduğu Program/Alt Program Adı		Yükseköğretim / Ön Lisans Eğitimi, Lisans Eğitimi ve Lisansüstü Eğitim			
Amacın İlişkili Olduğu Alt Program Hedefi		Mesleki yeterlilik sahibi ve gelişime açık mezunlar yetiştirilmesi			
H2.1 Performansı		90,00			
Sorumlu Birim		Öğrenci İşleri Daire Başkanlığı			
Performans Göstergesi	Hedefe Etkisi (%)	Plan Dönemi Başlangıç Değeri* (A)	Değerlendirme Dönemindeki Yılsonu Hedeflenen Değer (B)	Değerlendirme Dönemindeki Gerçekleşme Değeri (C)	Performans (%) (C-A) /(B-A)
PG2.1.1 YKS Taban Puan Sıralaması İtibarı ile %10'luk dilimden öğrenci alan lisans programı sayısı	10%	8	16	4	-50,00%
PG2.1.2 Akredite Program Sayısı (Lisans/Lisansüstü)	30	23/0	30	30	100,00%
PG2.1.3 Öz değerlendirme raporu tamamlanan program sayısı (kmltf.)	20	2	50	138	283,33%
PG2.1.4 Öğrencilerin kayıtlı oldukları bölüm/programa ilişkin genel memnuniyet düzeyi (%)	20	75	75	86	114,67%
PG2.1.5 Müfredat güncellemelerinde dış paydaş geri bildirimi kullanan lisans programlarının oranı %	20	10	84	89,47	107,39%
Hedefe İlişkin Değerlendirmeler					
YKS taban puan sıralamasına göre ilk 50000'den öğrenci alan (öğrencilerinin tümünü) lisans program sayıları olarak hesaplanmaktadır. 2024 yılında 13 program olan bu sayı 2025 yılında 4'e gerilemiştir.Öğrenci niteliğinin artırılması ile ilgili önlemler alınmalıdır. Akreditasyon süreçleri dışında kalan tüm lisans programları en az bir defa özdeğerlendirme raporu yazarak değerlendirmeye tabi tutulmuşlardır. 2025 yılında tüm ön lisans programları öz değerlendirme programına tabi tutulmuşlardır. Önceki yıllarda 88 ve bu yıl 14 programda müfredat güncellemeleri dış paydaş görüşü alınarak gerçekleştirilmiştir.					

A2		Eğitim ve Öğretim Süreçlerinin İyileştirilerek Mezun Niteliğinin Artırılması			
H.2.2		Dijital öğrenme ortamlarını geliştirmek			
Amacın İlgili Olduğu Program/Alt Program Adı		Yükseköğretim / Ön Lisans Eğitimi, Lisans Eğitimi ve Lisansüstü Eğitim			
Amacın İlişkili Olduğu Alt Program Hedefi		Mesleki yeterlilik sahibi ve gelişime açık mezunlar yetiştirilmesi			
H2.2 Performansı		32,56			
Sorumlu Birim		Uzaktan Eğitim Araştırma ve Uygulama Merkezi			
Performans Göstergesi	Hedefe Etkisi (%)	Plan Dönemi Başlangıç Değeri* (A)	Değerlendirme Dönemindeki Yılsonu Hedeflenen Değer (B)	Değerlendirme Dönemindeki Gerçekleşme Değeri (C)	Performans (%) (C-A) /(B-A)
PG 2.2.1 Zenginleştirilmiş (teknoloji destekli) derslerin oranı (%)	20	0	30	0	0,00%
PG2.2.2 Açık Ders Sayısı	20	0	55	10	18,18%
PG2.2.3 Ders Yönetim Sisteminin (DYS) aktif olarak kullanıldığı derslerin oranı (%)	20	10	50	55,14	112,85%
PG2.2.4 Harmanlanmış derslerin oranı (%)	20	0	25	0	0,00%
PG2.2.5 Tamamen çevrimiçi verilen derslerin oranı (%)	20	4,00%	15,00%	8,91%	44,64%
Hedefe İlişkin Değerlendirmeler					
Teknoloji destekli dersler ile ilgili sistem değişikliğinden kaynaklı izleme yapılamamaktadır. YÖK'ün kararlarına dayanarak harmanlanmış dersler açılmamıştır.					

A2		Eğitim ve Öğretim Süreçlerinin İyileştirilerek Mezun Niteliğinin Artırılması			
H.2.3		Akademik personelin yetkinliklerini sürekli eğitim kapsamında geliştirmek			
Amacın İlgili Olduğu Program/Alt Program Adı		Yükseköğretim Öğretim Elemanlarına Sağlanan Burs ve Destekler			
Amacın İlişkili Olduğu Alt Program Hedefi		Alanında yetkin, araştırmacı, bilgi üreten ve aktaran akademisyenler yetiştirilmesi			
H2.3 Performansı		70,00			
Sorumlu Birim		Uzaktan Eğitim Araştırma ve Uygulama Merkezi			
Performans Göstergesi	Hedefe Etkisi (%)	Plan Dönemi Başlangıç Değeri* (A)	Değerlendirme Dönemindeki Yılsonu Hedeflenen Değer (B)	Değerlendirme Dönemindeki Gerçekleşme Değeri (C)	Performans (%) (C-A) /(B-A)
2.3.1 MSKÜ Akademik Gelişim ve Oryantasyon Programından (AGEP) Faydalanan Akademik Personel Sayısı	35	0	500	674	134,80%
2.3.2 Akademik yetkinlikleri geliştirmeye yönelik (AGEP dışı eğitim/araştırma ile doğrudan ilgili) verilen eğitimlere katılan akademik personelin oranı (%)	30	20	30	18	-20,00%
2.3.3 Çevrimiçi eğitmen sertifikasına sahip akademik personel sayısı	35	350	600	1207	342,80%
Hedefe İlişkin Değerlendirmeler					

A2		Eğitim ve Öğretim Süreçlerinin İyileştirilerek Mezun Niteliğinin Artırılması			
H.2.4		Eğitimde uluslararası perspektifi geliştirmek			
Amacın İlgili Olduğu Program/Alt Program Adı		Yükseköğretim Öğretim Elemanlarına Sağlanan Burs ve Destekler			
Amacın İlişkili Olduğu Alt Program Hedefi		Alanında yetkin, araştırmacı, bilgi üreten ve aktaran akademisyenler yetiştirilmesi			
H2.4 Performansı		40,00			
Sorumlu Birim		Uluslararası İlişkiler Koordinatörlüğü			
Performans Göstergesi	Hedefe Etkisi (%)	Plan Dönemi Başlangıç Değeri* (A)	Değerlendirme Dönemindeki Yılsonu Hedeflenen Değer (B)	Değerlendirme Dönemindeki Gerçekleşme Değeri (C)	Performans (%) (C-A) /(B-A)
2.4.1 Yabancı dilde ders verebilecek öğretim elemanı sayısı (YDYO hariç)	20	166	210	349	415,91%
2.4.2 Yabancı dilde eğitim veren program sayısı (%30 dil dahil)	20	34	39	43	180,00%
2.4.3 Uluslararası öğrenci sayısı	20	1354	1800	940	-92,83%
2.4.4 Uluslararası değişim programları protokol sayısı	20	189	204	178	-73,33%
2.4.5 Uluslararası değişim programları gelen/giden öğrenci	20	31/120	34/132	25/118	-108,33%
Hedefe İlişkin Değerlendirmeler					
Uluslararası öğrenci sayılarında düşüş izlenmektedir. Gerekli önlemlerin alınması gerektiği değerlendirilmektedir.					

A2	Eğitim ve Öğretim Süreçlerinin İyileştirilerek Mezun Niteliğinin Artırılması
H.2.5	Kariyer planlama desteği ve akademik danışmanlık sürecini geliştirip yaygınlaştırarak öğrencilerin akademik ve bireysel gelişimlerini güvence altına almak
Amacın İlgili Olduğu Program/Alt Program Adı	Yükseköğretim / Ön Lisans Eğitimi, Lisans Eğitimi ve Lisansüstü Eğitim
Amacın İlişkili Olduğu Alt Program Hedefi	Mesleki yeterlilik sahibi ve gelişime açık mezunlar yetiştirilmesi
H2.5 Performansı	59,09
Sorumlu Birim	Kariyer Planlama ve Mezunlarla İlişkiler Koordinatörlüğü

Performans Göstergesi	Hedefe Etkisi (%)	Plan Dönemi Başlangıç Değeri* (A)	Değerlendirme Dönemindeki Yılsonu Hedeflenen Değer (B)	Değerlendirme Dönemindeki Gerçekleşme Değeri (C)	Performans (%) (C-A) /(B-A)
PG2.5.1 Bünyelerinde en az bir kariyer etkinliği düzenlenen birim sayısı	25	22	37	20	-13,33%
PG2.5.2 Sektörel buluşma, istihdam fuarı vb. üniversite genelinde düzenlenen etkinlik sayısı (kmltf.)	25	15	120	753	702,86%
PG2.5.3 Kariyer desteği hizmetlerinden faydalanan öğrenci sayısı (kmltf)	25	4998	27500	55127	222,78%
PG2.5.4 Akademik destek ve danışmanlık memnuniyet puanı (Uniar: TÜMA sıralaması)	25	74	85	78	36,36%

Hedefe İlişkin Değerlendirmeler
Kariyer etkinliklerinin Üniversite düzeyinde yayınlaştırılması gerekmektedir.

A3		Kurumsal Kalite, Kurumsal Yönetim ve Yapının Geliştirilmesi			
H.3.1		Kurumsal aidiyeti geliştirmek			
Amacın İlgili Olduğu Program/Alt Program Adı		Amacın İlgili Olduğu Program/Alt Program Yok (Kurumsallaşma - Kurumsal Gelişim)			
Amacın İlişkili Olduğu Alt Program Hedefi					
H3.1 Performansı		21,35			
Sorumlu Birim		Personel Daire Başkanlığı			
Performans Göstergesi	Hedefe Etkisi (%)	Plan Dönemi Başlangıç Değeri* (A)	Değerlendirme Dönemindeki Yılsonu Hedeflenen Değer (B)	Değerlendirme Dönemindeki Gerçekleşme Değeri (C)	Performans (%) (C-A) /(B-A)
PG3.1.1 Personelin aidiyet düzeyi (%) idari / akademik (İP/APM-3, İP/İPM-7 aidiyet)	25	33/48	48/58	35/44	-13,33%
PG3.1.2 Mezunlar için düzenlenen etkinlik sayısı (kmltf.)	25	19	179	113	58,75%
PG3.1.3 Öğrenci memnuniyetini geliştirmeye yönelik düzenlenen yüz yüze toplantı (odak grup vb.) sayısı	25	4	24	416	2060,00%
PG3.1.4 Öğrenci hakları biriminin hizmet verdiği öğrenci sayısı (kmltf.)	25	1	311	321	103,23%
Hedefe İlişkin Değerlendirmeler					
Kurumsal aidiyetin geliştirilmesi üzerine çalışma yapılmalıdır Öğrenci-Mezun Buluşmalarının artırılması gerekmektedir. Öğrenci Katılımlı Kalite Süreçlerini sistematikleştirmek ve tabana yayılmasını sağlamak adına atılan adımlar ile bu kapsamda yapılan faaliyetlerde artış eğilimi sürmektedir.					

A3		Kurumsal Kalite, Kurumsal Yönetim ve Yapının Geliştirilmesi			
H.3.2		Kurumsal tanınırlığı artırmak ve kurumsal kimliği geliştirmek			
Amacın İlgili Olduğu Program/Alt Program Adı		Amacın İlgili Olduğu Program/Alt Program Yok (Kurumsallaşma - Kurumsal Gelişim)			
Amacın İlişkili Olduğu Alt Program Hedefi					
H3.2 Performansı		69,11			
Sorumlu Birim		Basın, Halkla İlişkiler ve Protokol Müdürlüğü			
Performans Göstergesi	Hedefe Etkisi (%)	Plan Dönemi Başlangıç Değeri* (A)	Değerlendirme Dönemindeki Yılsonu Hedeflenen Değer (B)	Değerlendirme Dönemindeki Gerçekleşme Değeri (C)	Performans (%) (C-A) /(B-A)
PG3.2.1 Kurumsal Kimlik Kılavuzunun oluşturulup elektronik ortamda yayımlanması	30	0	100	100	100,00%
PG3.2.2 Gerçekleştirilen/katılım sağlanan tanıtım etkinliği sayısı (Öğrenci tanıtım fuarları, dış paydaş Üniversite tanıtım etkinlikleri dahil) (kmltf.)	10	55	405	374	91,14%
PG3.2.3 Bölüm/program bazında hazırlanıp elektronik ortamda yayımlanan güncel tanıtım filmi sayısı (kmltf.)	30	0	50	253	506,00%
PG3.2.4 Üniversitenin kamuoyunda tanınma düzeyinin yeterliliği (%) (DP/DPM-6/3)	30	36,00%	51,00	57,60	113,03%
Hedefe İlişkin Değerlendirmeler					
Kurumsal tanınırlığın artırılması için tanıtıma dönük (öğrenci, kamu vb.) daha fazla faaliyet gerçekleştirilmeli, tanıtıma dönük faaliyetlerin sonuçları izlenmelidir.					

A3		Kurumsal Kalite, Kurumsal Yönetim ve Yapının Geliştirilmesi			
H.3.3		Kurumsal olarak akredite olmak			
Amacın İlgili Olduğu Program/Alt Program Adı		Amacın İlgili Olduğu Program/Alt Program Yok (Kurumsallaşma - Kurumsal Gelişim)			
Amacın İlişkili Olduğu Alt Program Hedefi					
H3.3 Performansı		100			
Sorumlu Birim					
Performans Göstergesi	Hedefe Etkisi (%)	Plan Dönemi Başlangıç Değeri* (A)	Değerlendirme Dönemindeki Yılsonu Hedeflenen Değer (B)	Değerlendirme Dönemindeki Gerçekleşme Değeri (C)	Performans (%) (C-A) /(B-A)
PG3.3.1 Kurumsal Akreditasyonun Sağlanması (Yükseköğretim Kalite Kurulu Programı) (%)	100	0	100	100	100,00%
Hedefe İlişkin Değerlendirmeler					
2024 Yılında Kurumsal Akreditasyon sürecine dahil olan Üniversitemiz 2 yıl süre ile kurumsal olarak akredite olmuştur.					

A3		Kurumsal Kalite, Kurumsal Yönetim ve Yapının Geliştirilmesi			
H.3.4		Kalite yönetim sisteminin tüm üniversite birimlerinde işlevsel hale gelmesini sağlamak			
Amacın İlgili Olduğu Program/Alt Program Adı		Amacın İlgili Olduğu Program/Alt Program Yok (Kurumsallaşma - Kurumsal Gelişim)			
Amacın İlişkili Olduğu Alt Program Hedefi					
H3.4 Performansı		100,00			
Sorumlu Birim		Kalite Koordinasyon Ofisi			
Performans Göstergesi	Hedefe Etkisi (%)	Plan Dönemi Başlangıç Değeri* (A)	Değerlendirme Dönemindeki Yılsonu Hedeflenen Değer (B)	Değerlendirme Dönemindeki Gerçekleşme Değeri (C)	Performans (%) (C-A) /(B-A)
PG 3.4.1 Üniversite Kalite Komisyonu tarafından Birim Kalite Komisyon üyelerine yönelik düzenlenen bilgilendirme toplantılarının sayısı (kmltf.)	30	0	10	49	490,00%
PG 3.4.2 Üniversite Kalite Komisyonu ve Birim Kalite Komisyonları tarafından Üniversite personeline yönelik gerçekleştirilen çalıştay/eğitim türü etkinlik sayısı (komisyon toplantıları hariç) (kmltf.)	30	0	10	19	190,00%
PG 3.4.3 Birim Kalite Komisyonlarının çalışmaları sonucu stratejik plan performans göstergeleri ile ilişkilendirilebilen ve/veya İç/dış değerlendirme raporlarında tespit edilen iyileştirmeye açık alanlar üzerinden iyileştirme sağlanan çalışma sayısı (kmltf.)	40	0	130	283	217,69%
Hedefe İlişkin Değerlendirmeler					
Müfredat güncellemeleri kapsamında danışma kurulları geri bildirimleri ile 14 adet programda iyileştirme sağlanmıştır. Birim Danışma Kurulları Toplantıları sonucu 33 adet iyileştirme, Öğrenci Katılımlı Kalite Süreçleri sonucu 53 olmak üzere toplam 100 konuda somut iyileştirme sağlanmıştır. Geri Bildirim Sistemlerinin işlemeye başlatıldığı birimlerde alınan geri bildirimler sonucu gerçekleştirilen iyileştirmelerin daha titiz şekilde izlenmesi gerektiği değerlendirilmektedir.					

A3		Kurumsal Kalite, Kurumsal Yönetim ve Yapının Geliştirilmesi			
H.3.5		Üniversitenin performans raporlarına kaynak olacak ve yönetimin bilgi ihtiyacını karşılayacak yönetim bilgi sistemini kurum içinde geliştirmek			
Amacın İlgili Olduğu Program/Alt Program Adı		Amacın İlgili Olduğu Program/Alt Program Yok (Kurumsallaşma - Kurumsal Gelişim)			
Amacın İlişkili Olduğu Alt Program Hedefi					
H3.5 Performansı		100,00			
Sorumlu Birim		Bilgi İşlem Daire Başkanlığı			
Performans Göstergesi	Hedefe Etkisi (%)	Plan Dönemi Başlangıç Değeri* (A)	Değerlendirme Dönemindeki Yılsonu Hedeflenen Değer (B)	Değerlendirme Dönemindeki Gerçekleşme Değeri (C)	Performans (%) (C-A) /(B-A)
PG3.5.1 Üniversitenin temel raporları kapsamında belirlenen verinin yönetim bilgi sistemi üzerinden sağlanma oranı (%)	100	10	100	95	94,44%
Hedefe İlişkin Değerlendirmeler					
Kurum raporlarında otomasyon ile sağlanması planlanan verilerin %95'i geliştirilen YBS üzerinden alınmaktadır. 2025 yılında tüm iç ve dış talepler değerlendirilerek; stratejik plan göstergeleri izleme modülü ile kalite güvence kanıt sistemi modülü çalışması tamamlanmıştır.					

A 4		Topluma Hizmet Alanında Kapsam ve Etkinin Geliştirilmesi			
H.4.1		Toplumun Sosyal ve Ekonomik Gelişimine Katkıda Bulunan Araştırma Projelerinin Sayısını Artırmak			
Amacın İlgili Olduğu Program/Alt Program Adı		Araştırma, Geliştirme ve Yenilik Yükseköğretimde Bilimsel Araştırma ve Geliştirme			
Amacın İlişkili Olduğu Alt Program Hedefi		Yükseköğretim kurumlarında inovasyon amaçlı bilimsel çalışmaların artırılması			
H4.1 Performansı		70,00			
Sorumlu Birim		Bilimsel Araştırma Projeleri Koordinatörlüğü			
Performans Göstergesi	Hedefe Etkisi (%)	Plan Dönemi Başlangıç Değeri* (A)	Değerlendirme Dönemindeki Yılsonu Hedeflenen Değer (B)	Değerlendirme Dönemindeki Gerçekleşme Değeri (C)	Performans (%) (C-A) /(B-A)
PG4.1.1 Çıktılarında toplumsal faydanın izlenebildiği (toplumun bir kesimine ya da kamu kuruluşlarının iş sonuçlarının iyileştirilmesine dönük devam eden araştırma projesi sayısı	70	4	60	124	214,29%
PG4.1.2 Kamu veya özel sektör işbirliği ile gerçekleştirilen araştırma proje sayıları (devam eden)	30	25	45	16	-45,00%
Hedefe İlişkin Değerlendirmeler					
Kamu Üniversite Sanayi İşbirliği Koordinatörlüğü (KÜSİ) ve BAP tarafından işbirliği projelerinin sağlıklı takibi için standart işlem geliştirilmelidir.					

A 4	Topluma Hizmet Alanında Kapsam ve Etkinin Geliştirilmesi
H.4.2	Üniversite Tarafından Sunulan Hizmetlerin (Sağlık, Danışmanlık Ve Laboratuvar) Ve Ürünlerin Kapsamını Ve Kalitesini Geliştirmek
Amacın İlgili Olduğu Program/Alt Program Adı	Hayat Boyu Öğrenme / Yükseköğretim Kurumları Sürekli Eğitim Faaliyetleri
Amacın İlişkili Olduğu Alt Program Hedefi	Toplumun tüm kesimlerine ihtiyaç duyduğu alanlarda eğitimler verilmesi, kamu kurum ve kuruluşları, özel sektör ve uluslararası kuruluşlarla iş birliğinin gelişmesine katkıda bulunulması
H4.2 Performansı	65,00
Sorumlu Birim	Araştırma Laboratuvarları Uygulama ve Araştırma Merkezi

Performans Göstergesi	Hedefe Etkisi (%)	Plan Dönemi Başlangıç Değeri* (A)	Değerlendirme Dönemindeki Yılsonu Hedeflenen Değer (B)	Değerlendirme Dönemindeki Gerçekleşme Değeri (C)	Performans (%) (C-A) /(B-A)
PG4.2.1 Uygulamaya dönük hizmet ve ürünleri sağlayan aktif birim sayısı	25	7	15	15	100,00%
PG4.2.2 Uygulamaya dönük olarak topluma sunulan farklı hizmet türü sayısı	25	26	41	35	60,00%
PG4.2.3 Sektörel olarak sunulan uygulamaya dönük hizmet sayısı	25	0	27	134	496,30%
PG4.2.4 Topluma sunulan hizmetlere ilişkin memnuniyet düzeyi (%)	25	0	80	0	0,00%

Hedefe İlişkin Değerlendirmeler

Kurumun fiziki mekan sağlama yolu ile kaynak ayırdığı Araştırma Merkezlerinin ve Tematik Alan Laboratuvarlarının uygulamaya dönük faaliyet ve çıktılarının bir koordinasyon dahilinde performans tabanlı izlenmesinin daha faydalı sonuçlar üreteceği öngörülmektedir.
Akademik Birimlerde 6, araştırma merkezlerinde 29 farklı tür olmak üzere toplamda 35 farklı hizmet sunulmaktadır.
Topluma sunulan hizmetlere ilişkin memnuniyet düzeylerinin ölçülmediği görülmektedir.

A 4		Topluma Hizmet Alanında Kapsam ve Etkinin Geliştirilmesi			
H.4.3		Toplumla paylaşılan bilginin kapsamını ve etkisini geliştirmek			
Amacın İlgili Olduğu Program/Alt Program Adı		Hayat Boyu Öğrenme / Yükseköğretim Kurumları Sürekli Eğitim Faaliyetleri			
Amacın İlişkili Olduğu Alt Program Hedefi		Toplumun tüm kesimlerine ihtiyaç duyduğu alanlarda eğitimler verilmesi, kamu kurum ve kuruluşları, özel sektör ve uluslararası kuruluşlarla iş birliğinin gelişmesine katkıda bulunulması			
H4.3 Performansı		75,00			
Sorumlu Birim		Teknoloji Transfer Ofisi			
Performans Göstergesi	Hedefe Etkisi (%)	Plan Dönemi Başlangıç Değeri* (A)	Değerlendirme Dönemindeki Yılsonu Hedeflenen Değer (B)	Değerlendirme Dönemindeki Gerçekleşme Değeri (C)	Performans (%) (C-A) /(B-A)
PG4.3.1 Teknoloji Transfer Ofisi ve Araştırma Merkezlerinin düzenlediği eğitim/sertifika programlarından faydalananların sayısı (kmltf.)	25	800	5550	16953	340,06%
PG4.3.2 Teknoloji Transfer Ofisi ve Araştırma Merkezlerinin düzenlediği eğitim/sertifika programlarının hizmetlerine ilişkin memnuniyet düzeyi (%)	25	0	80	0	0,00%
PG4.3.3 Kamuya açık bilgilendirme toplantısı, panel, eğitim veya sertifika programı düzenleyen farklı birim sayısı	25	30	45	45	100,00%
PG4.3.4 Bilgi paylaşımı kapsamında gerçekleştirilen sektörel buluşma/toplantı sayısı	25	0	15	67	446,67%
Hedefe İlişkin Değerlendirmeler					
Birimlerin düzenlemiş oldukları eğitimlere ilişkin memnuniyet ölçümlerinin oldukça sınırlı olduğu izlenmektedir. Memnuniyet ölçümlerinin gerçekleştirilmesi önem arz etmektedir.					

A 4		Topluma Hizmet Alanında Kapsam ve Etkinin Geliştirilmesi			
H.4.4		Üniversitenin kültür, sanat ve spor ile ilgili etkinliklerinde topluma dönük yüzünün geliştirilerek sosyal yaşama sağladığı katkıyı artırmak			
Amacın İlgili Olduğu Program/Alt Program Adı		Hayat Boyu Öğrenme / Yükseköğretim Kurumları Sürekli Eğitim Faaliyetleri			
Amacın İlişkili Olduğu Alt Program Hedefi		Toplumun tüm kesimlerine ihtiyaç duyduğu alanlarda eğitimler verilmesi, kamu kurum ve kuruluşları, özel sektör ve uluslararası kuruluşlarla iş birliğinin gelişmesine katkıda bulunulması			
H4.3 Performansı		100,00			
Sorumlu Birim		Sağlık Kültür ve Spor Daire Başkanlığı			
Performans Göstergesi	Hedefe Etkisi (%)	Plan Dönemi Başlangıç Değeri* (A)	Değerlendirme Dönemindeki Yılsonu Hedeflenen Değer (B)	Değerlendirme Dönemindeki Gerçekleşme Değeri (C)	Performans (%) (C-A) /(B-A)
PG4.4.1 Sosyal sorumluluk projesi sayısı	25	13	35	107	427,27%
PG4.4.2 Dezavantajlı gruplara yönelik sosyal entegrasyona ilişkin faaliyet sayısı (kmltf.)	25	17	167	190	115,33%
PG4.4.3 Topluma açık şekilde gerçekleştirilen bilim, sanat, spor ve kültür etkinliklerinin oranı (%)	20	0	30	47	156,67%
PG4.4.4 Doğrudan topluma hizmet kapsamında gerçekleştirilen bilim, sanat, spor ve kültürel faaliyet ve etkinliklerin sayısı (kmltf.)	30	50	450	1533	370,75%
Hedefe İlişkin Değerlendirmeler					
Sosyal sorumluluk projelerinin yaygınlaşmaya başladığı izlenmektedir. Dezavantajlı gruplara yönelik faaliyetlerde 2025 yılında artış eğilimi gözlenmektedir. Yönetim Bilgi Sistemi Etkinlikler Modülü Üzerinden Kamuya Açık Etkinllikler Hesaba katılmıştır. 2025 yılında topluma açık şekilde gerçekleştirilen etkinliklerin oranında kayda değer bir artış sağlanmıştır. Doğrudan topluma hizmet kapsamında gerçekleştirilen etkinlikler için Yönetim Bilgi Sistemi Etkinlikler Modülü, bilim, sanat ve kültürel etkinlikler ekranı doğrudan topluma hizmet amacı güden etkinlikler hesaba katılmıştır.					

A 5		Çağdaş Kampüs Gelişiminin Sürdürülebilirliğinin Sağlanması			
H.5.1		Yerleşkelerin alt yapı ve fiziki olanaklarını iyileştirmek			
Amacın İlgili Olduğu Program/Alt Program Adı		Amacın İlgili Olduğu Program/Alt Program Yok (Kurumsallaşma - Kurumsal Gelişim)			
Amacın İlişkili Olduğu Alt Program Hedefi					
H.5.1 Performansı		75,78			
Sorumlu Birim		Yapı İşleri ve Teknik Daire Başkanlığı			
Performans Göstergesi	Hedefe Etkisi (%)	Plan Dönemi Başlangıç Değeri* (A)	Değerlendirme Dönemindeki Yılsonu Hedeflenen Değer (B)	Değerlendirme Dönemindeki Gerçekleşme Değeri (C)	Performans (%) (C-A) /(B-A)
PG 5.1.1 Bina/tesislerin kullanımdaki kapalı alanı (bin m2)	35	20	399	377,2	39,44%
PG 5.1.2 Öğrenci başına düşen kapalı alan (m2)	35	40	9,17	9,47	196,77%
PG 5.1.3 Mevcut binaların/tesislerin iyileştirilmesi için (bakım onarım, standartlara uyum vb.) harcanan bütçenin sermaye giderlerine oranı (%)	30	2	10	35,51	355,10%
Hedefe İlişkin Değerlendirmeler					
Öğrenci sayılarındaki azalma eğilimi öğrenci başına düşen kapalı alan (m2) açısından artışa yol açmıştır.					

A 5		Çağdaş Kampüs Gelişiminin Sürdürülebilirliğinin Sağlanması			
H.5.2		Engelsiz kampüs yaşamını geliştirmek ve yaygınlaştırmak			
Amacın İlgili Olduğu Program/Alt Program Adı		Amacın İlgili Olduğu Program/Alt Program Yok (Kurumsallaşma - Kurumsal Gelişim)			
Amacın İlişkili Olduğu Alt Program Hedefi					
H.5.2 Performansı		61,58			
Sorumlu Birim		Engelsiz Kampüs Birimi			
Performans Göstergesi	Hedefe Etkisi (%)	Plan Dönemi Başlangıç Değeri* (A)	Değerlendirme Dönemindeki Yılsonu Hedeflenen Değer (B)	Değerlendirme Dönemindeki Gerçekleşme Değeri (C)	Performans (%) (C-A) /(B-A)
PG 5.2.1 Engelli erişimi açısından düzenlemeleri tamamlanan fiziki mekanların oranı (%)	30	20	100	20	0,00%
PG 5.2.2 Özel gereksinime ilişkin (öğretim uyarlamaları vb.) taleplerin karşılanma oranı (%)	20	5	100	100	100,00%
PG 5.2.3 Engelsiz kampüs bilincinin geliştirilmesi için Üniversite çapında gerçekleştirilen etkinlik/faaliyet sayısı (kmltf.)	20	2	12	41	390,00%
Hedefe İlişkin Değerlendirmeler					
Engelli erişimi düzenlemelerinin tamamlanabilmesi için mali kaynak planlaması yapılmalıdır.					

A 5		Çağdaş Kampüs Gelişiminin Sürdürülebilirliğinin Sağlanması			
H.5.3		Çevre ve doğa dostu (yeşil/sürdürülebilir) kampüs çalışmalarını yaygınlaştırmak			
Amacın İlgili Olduğu Program/Alt Program Adı		Amacın İlgili Olduğu Program/Alt Program Yok (Kurumsallaşma - Kurumsal Gelişim)			
Amacın İlişkili Olduğu Alt Program Hedefi					
H.5.3 Performansı		70,00			
Sorumlu Birim		Yapı İşleri ve Teknik Daire Başkanlığı			
Performans Göstergesi	Hedefe Etkisi (%)	Plan Dönemi Başlangıç Değeri* (A)	Değerlendirme Dönemindeki Yılsonu Hedeflenen Değer (B)	Değerlendirme Dönemindeki Gerçekleşme Değeri (C)	Performans (%) (C-A) /(B-A)
PG 5.3.1 Atık yönetimi kapsamında geri dönüşüm programı uygulanan fiziki mekanların oranı (%)	30	20	100	100	100,00%
PG 5.3.2 Sürdürülebilirlik ve çevre bilinci ile ilgili etkinlik sayısı (öğrenci organizasyonları dahil)	20	5	5	22	440,00%
PG 5.3.3 Sürdürülebilirlik ve çevre bilinci ile ilgili dersi bulunan diploma programları sayısı	20	2	40	24	57,89%
PG 5.3.4 Su tasarruf programı ile merkez yerleşkede tasarruf edilen suyun toplam kullanım miktarına oranı (%)	30	0	10	8	80,00%
Hedefe İlişkin Değerlendirmeler					
Atık Yönetimi Koordinatörlüğünün kurulması ile mevzuat gereği yapılan çalışmalar çerçevesinde tüm birimlerimizde geri dönüşüm programı uygulanır hale gelmiştir.					

EK-12 Performans Göstergesi Gerçekleşmeleri İzleme Formu

Yıl:	2025	**Alt Programın Adı:**	ARAŞTIRMA ALTYAPILARI
Programın Adı:	ARAŞTIRMA, GELİŞTİRME ve YENİLİK	**Alt Program Hedefi:**	Ülkemizin bilgi birikiminin arttırılmasına ve teknolojik gelişimine katkıda bulunmak üzere yükseköğretim kurumlarında araştırma altyapılarının kurulması ve kapasitelerinin güçlendirilmesi

Sıra	Gösterge Adı	Ölçü Birimi	Hedeflenen Gösterge Değeri	Gerçekleşme			
				Yılsonu Değeri	Gerçekleşme Oranı	Gerçekleşme Durumu
1	Araştırma altyapısı projesi tamamlanma oranı	Oran	100	100	100	Ulaşıldı

DEĞERLENDİRME

2025 yılı için Araştırma Altyapıları Alt Programı kapsamındaki tek göstergemiz için hedef değere ulaşıldığı gözlemlenmektedir.
Üniversitemiz Merkez Araştırma Laboratuvarı için ihtiyaç duyulan makine-teçhizat alımlarının 2025 yılında karşılanması ile Üniversitemizin araştırma alt yapıları desteklenmiş olup Muğla bölgesinde faaliyet gösteren sanayi kuruluşlarının analiz talepleri daha verimli ve hızlı karşılanabilecektir.

Yıl:	2025	**Alt Programın Adı:**	YÜKSEKÖĞRETİMDE BİLİMSEL ARAŞTIRMA VE GELİŞTİRME
Programın Adı:	ARAŞTIRMA, GELİŞTİRME ve YENİLİK	**Alt Program Hedefi:**	Yükseköğretim kurumlarında inovasyon amaçlı bilimsel çalışmaların arttırılması

Sıra	Gösterge Adı	Ölçü Birimi	Hedeflenen Gösterge Değeri	Gerçekleşme			
				Yılsonu Değeri	Gerçekleşme Oranı	Gerçekleşme Durumu
1	Ar-ge'ye harcanan bütçenin toplam bütçeye oranı	Oran	1,1600	1,1500	99,1400	Ulaşıldı
2	Ar-ge sonucu ortaya çıkan ürünlere ilişkin alınan patent sayısı	Sayı	5	4	80	Ulaşıldı
3	Ar-ge sonucu ticarileştirilen ürün sayısı	Sayı	2	0	0	Ulaşılamadı
4	Araştırma merkezleri gelir miktarı	TL	7.872.375	16.949.181,9900	215,3000	Aşıldı
5	Araştırma merkezlerinin sanayi ile yaptığı proje sayısı	Sayı	0	0	0	
6	BAP kapsamında desteklenen araştırma projeleri sayısı	Sayı	125	96	76,8000	Kısmen Ulaşıldı
7	Öğretim elemanı başına düşen ar-ge proje sayısı	Sayı	0,1100	0,1000	90,9100	Ulaşıldı
8	Patent, faydalı model ve endüstriyel tasarım başvuru sayısı	Sayı	15	17	113	Aşıldı
9	Ulusal ve uluslararası kuruluşlar tarafından desteklenen ar-ge projesi sayısı	Sayı	100	77	77	Kısmen Ulaşıldı
10	Uluslararası endekslerde yer alan bilimsel yayın sayısı	Sayı	1600	2.252	140	Aşıldı

DEĞERLENDİRME

Muğla Sıtkı Koçman Üniversitesi, 2025 yılı "Yükseköğretimde Bilimsel Araştırma ve Geliştirme" alt programı kapsamında belirlenen performans hedeflerinde genel olarak güçlü bir başarı sergilemiştir. Özellikle, Üniversitemizin uluslararası endekslerde taranan yayın sayısında hedefin (%140) aşılması akademik üretkenliğin arttığının önemli bir göstergesidir. Teknoloji Transfer Ofisi yeni kurulmuş olmasına rağmen Patent ve faydalı model başvuru sayısında da hedefin aşılması (%113) Üniversitemizin inovatif yapısı açısından önemlidir.
Ar-ge sonucu ticarileşen ürün sayısında ve Bilimsel Araştırma Projeleri (BAP) ile diğer ulusal/uluslararası kuruluşlarca desteklenen proje sayılarında hedef değerlere ulaşılamaması/kısmen ulaşılması Üniversitenin ürettiği bilginin ekonomik değere dönüşmesi sürecinde mekanizmaların güçlendirilmesi gerekliliğini benzer şekilde, proje başvuru ve kabul süreçlerinin daha etkin yönetilmesi ve araştırmacıların bu yönde teşvik edilmesi gerektiğini göstermektedir.

Yıl:	2025	**Alt Programın Adı:**	
Programın Adı:	HAYAT BOYU ÖĞRENME	**Alt Program Hedefi:**	

Sıra	Gösterge Adı	Ölçü Birimi	Hedeflenen Gösterge Değeri	Gerçekleşme			
				Yılsonu Değeri	Gerçekleşme Oranı	Gerçekleşme Durumu
1	Dezavantajlı gruplara yönelik sosyal entegrasyon ve kapsayıcılığa ilişkin yapılan faaliyet sayısı	Sayı	10	16	160	Aşıldı
2	Eğitim programlarına başvuran kişi sayısı	Sayı	1.000,00	1.548,00	155,00	Aşıldı
3	Mezunlara yönelik gerçekleştirilen faaliyet sayısı	Sayı	10	18	180	Aşıldı
4	Sürekli Eğitim Merkezi (SEM) ve Dil Merkezi (DİLMER) tarafından mesleki eğitime yönelik verilen sertifika sayısı	Sayı	64,00	61,00	95,00	Ulaşıldı

5	Tamamlanan sosyal sorumluluk projeleri sayısı	Sayı	60	115	191	Aşıldı
6	Üniversitenin çevrecilik alanlarında aldığı ödül sayısı	Sayı	0	0	0	
DEĞERLENDİRME	Üniversitemizde toplumsal katkı ve hayat boyu öğrenme misyonu doğrultusunda yürütülen faaliyetlerde genel olarak hedef değerlere ulaşıldığı/aşıldığı gözlemlenmektedir.					

Yıl:	2025	**Alt Programın Adı:**	ÖN LİSANS EĞİTİMİ, LİSANS EĞİTİMİ ve LİSANSÜSTÜ EĞİTİM
Programın Adı:	YÜKSEKÖĞRETİM	**Alt Program Hedefi:**	Mesleki yeterlilik sahibi ve gelişime açık mezunlar yetiştirilmesi

Sıra	Gösterge Adı	Ölçü Birimi	Hedeflenen Gösterge Değeri	Gerçekleşme		
				Yılsonu Değeri	Gerçekleşme Oranı	Gerçekleşme Durumu
1	Doktora eğitimini tamamlayanların sayısı	Sayı	80	52	81,5000	Ulaşıldı
2	Eğitim bilimleri kontenjan doluluk oranı	Oran	100	98,8000	98,8000	Ulaşıldı
3	Eğitimin program süresinde bitirilme oranı	Oran	65	49	75	Kısmen Ulaşıldı
4	Fen bilimleri kontenjan doluluk oranı	Oran	100	90,4900	90,4900	Ulaşıldı
5	Kütüphanede bulunan basılı ve elektronik kaynak sayısı	Sayı	6.600.000	6.600.042	100	Ulaşıldı
6	Kütüphanede bulunan öğrenci başına düşen basılı ve elektronik kaynak sayısı	Sayı	148	162,0600	109,5000	Aşıldı
7	Kütüphaneden yararlanan kişi sayısı	Sayı	150.000	155.441	103,6300	Aşıldı
8	Lisansüstü öğrencilerin toplam öğrenciler içindeki payı	Oran	10	6,3000	63	Kısmen Ulaşıldı
9	Öğrenci başına düşen eğitim alanı	Metrekare	3,3300	3,4500	103,6000	Aşıldı
10	Öğrenci başına düşen kapalı alan	Metrekare	8,6600	9,2500	106,8100	Aşıldı
11	Öğrenci değişim programlarından yararlanan öğrencilerin oranı	Oran	0,3000	0,2900	96	Ulaşıldı
12	Öğretim üyesi başına düşen öğrenci sayısı	Sayı	20	23,0100	86,9100	Ulaşıldı
13	Sağlık bilimleri kontenjan doluluk oranı	Oran	100	99,6300	99,6300	Ulaşıldı
14	Sosyal bilimler kontenjan doluluk oranı	Oran	100	90,6400	90,6400	Ulaşıldı
15	Uluslararası kuruluşlarla ortak uygulanan eğitim programı sayısı	Sayı	265	236	89,0600	Ulaşıldı
16	Yabancı dilde eğitim veren program sayısı	Sayı	42	47	111,9000	Aşıldı
17	Yabancı uyruklu akademisyen sayısı	Sayı	6	6	100	Ulaşıldı
18	Yabancı uyruklu öğrenci sayısı	Sayı	1.600	940	58,7500	Ulaşılamadı
19	Yan dal ve çift ana dal programından mezun olanların toplam mezun sayısına oranı	Oran	0,0800	0,0700	87	Ulaşıldı
DEĞERLENDİRME	Ön Lisans Eğitimi, Lisans Eğitimi ve Lisansüstü Eğitim alt programı kapsamında kapsamında Üniversitemizin takip etmekle yükümlü olduğu göstergelerde genel olarak hedef değerlere ulaşıldığı/aşıldığı gözlemlenmektedir. Özellikle eğitim-öğretim faaliyetlerinin temel altyapısı ve tercih edilebilirliği konularında oldukça başarılı bir performans sergilenmiştir. Üniversitenin, öğrenci başına düşen fiziki alan, kütüphane kaynakları gibi göstergelerde hedef değerleri aşması, öğrencilerimizin eğitim imkanları açısından önem arz etmektedir. Aynı zamanda, temel bilimler, sağlık ve eğitim alanlarındaki yüksek doluluk oranları, Üniversitemizin tercih edilebilirliği hususunda önemli bir kriterdir. Bununla birlikte, Üniversitemizin eğitimin programlarının süresinde bitirme oranında ve yabancı uyruklu öğrenci sayılarında hedef değerlere başarılı bir şekilde ulaşamamış olması gelişime açık alanlar olarak gözlemlenmektedir.					

Yıl:	2025	**Alt Programın Adı:**	ÖĞRETİM ELEMANLARINA SAĞLANAN BURS ve DESTEKLER
Programın Adı:	YÜKSEKÖĞRETİM	**Alt Program Hedefi:**	Alanında yetkin, araştırmacı, bilgi üreten ve aktaran akademisyenler yetiştirilmesi

Sıra	Gösterge Adı	Ölçü Birimi	Hedeflenen Gösterge Değeri	Gerçekleşme Yılsonu Değeri	Gerçekleşme Gerçekleşme Oranı	Gerçekleşme Durumu
1	SCI, SCI-Expanded, SSCI ve AHCI kapsamındaki dergilerde öğretim elemanı başına düşen yayın sayısı	Sayı	0,2500	0,4400	176	Aşıldı
2	Yükseköğretim Kurulu tarafından belirlenecek öncelikli alanlarda sağlanan burslardan yararlanan doktora öğrenci sayısı	Sayı	22	17	77	Kısmen Ulaşıldı
3	Yükseköğretim Kurulu tarafından sağlanan araştırma desteklerinden yararlananların sayısı	Sayı	65	73	112,3100	Aşıldı
4	Yükseköğretim Kurulu, Türkiye Bilimler Akademisi ve TÜBİTAK bilim, teşvik ve sanat ödülleri sayısı	Sayı	8	0	0	Ulaşılamadı

DEĞERLENDİRME

Üniversitemizin öğretim elemanlarının akademik üretkenliğini ve gelişimini destekleme konusunda genel olarak başarılı bir performans gösterdiği gözlemlenmektedir. Özellikle, öğretim elemanı başına düşen nitelikli yayın sayısı ve Yükseköğretim Kurulu tarafından sağlanan araştırma desteklerinden yararlanma oranlarında hedef değerlerin aşılarak (%176 ve %112) önemli bir başarı gösterdiği gözlemlenmiştir.
Bu durum, akademik verimliliğin ve mevcut destek mekanizmalarından faydalanma kapasitesinin yüksek olduğunu göstermektedir.
Ancak, YÖK, TÜBİTAK gibi kurumlardan alınan prestijli bilim ve sanat ödülleri ile öncelikli alanlardaki doktora burslarından yararlanan öğrenci sayılarında hedef değerlere başarılı bir şekilde ulaşamamış olması gelişime açık alanlar olarak gözlemlenmiştir.

Sıra	Gösterge Adı	Ölçü Birimi	Hedeflenen Gösterge Değeri	Gerçekleşme Yılsonu Değeri	Gerçekleşme Gerçekleşme Oranı	Gerçekleşme Durumu
1	Barınma hizmetlerinden yararlanan öğrenci sayısı	Sayı	115	75	65,2200	Kısmen Ulaşıldı
2	Beslenme hizmetlerinden yararlanan öğrenci sayısı	Sayı	580.000	275.987	47	Ulaşılamadı
3	Öğrenci başına düşen sosyal donatı alanı	Metrekare	1,8300	1,9400	106,0100	Aşıldı
4	Öğrenci kulüp ve topluluk sayısı	Sayı	200	253	126,5000	Aşıldı
5	Sosyal, kültürel ve sportif faaliyet sayısı	Sayı	650	1.718	191,5400	Aşıldı
6	Yükseköğretimde öğrenci başına barınma harcaması	TL	0	0	0	
7	Yükseköğretimde öğrenci başına beslenme harcaması	TL	1.170	1.002,2500	85	Ulaşıldı
8	Yükseköğretimde öğrenci yaşamından memnuniyet oranı	Oran	81	71,3000	88	Ulaşıldı
9	Yükseköğretimde öğrencilere sunulan sağlık hizmetinden yararlanan öğrenci sayısının toplam öğrenci sayısına oranı	Oran	5,6800	6	95	Ulaşıldı

DEĞERLENDİRME

Üniversitemizde, 2025 yılında Yükseköğretimde Öğrenci Yaşamı alt programı kapsamında belirlenen gösterge hedeflerine genel olarak ulaşıldığı/aşıldığı gözlemlenmiştir. Özellikle sosyal, kültürel ve sportif faaliyetlerde (%191.54), öğrenci kulüp ve topluluk sayısında (%126.50) ve sosyal donatı alanındaki (%106.01) başarılı performans sosyal-kültürel hareketliliğin ve fiziki kabiliyetin bir göstergesidir.
Bununla birlikte, Barınma amaçlı Üniversitemize ait bir tesisimiz bulunmamakta olup. öğrencilerimizin barınma hizmetleri Kredi ve Yurtlar Genel Müdürlüğü tarafından karşılanmaktadır. Ayrıca Üniversitemizin özel bir işletme ile yaptığı İrtifak hakkı sözleşmesi ile 115 öğrenciye kadar barınma hizmeti sağlanabilmektedir.

EK-13 Bölüm/Program Tanıtım Filmi Linkleri

Akademik Birim	Bölüm/Program Adı	Web Linki	Son Güncelleme Tarihi
Bodrum Denizcilik Meslek Yüksekokulu	Ulaştırma Hizmetleri/Yat Kaptanlığı	Tanıtım filmi ve tanıtım Sunumu http://bodrumulh.mu.edu.tr/tr/aday-ogrenci-bilgilendirme-5947	Eylül, 2022
Bodrum Denizcilik Meslek Yüksekokulu	Motorlu Araçlar ve Ulaştırma Teknolojileri/Gemi İnşaatı	Tanıtım filmi ve tanıtım Sunumu http://bodrummaut.mu.edu.tr/tr/aday-ogrenci-bilgilendirme-5967	26 Mayıs, 2022
Bodrum Güzel Sanatlar Fakültesi	Grafik	https://prezi.com/view/GV06ECrA1yiRSxpkNQsb/	01.05.2020
Bodrum Güzel Sanatlar Fakültesi	Resim	https://www.youtube.com/watch?v=vNj5sEbEk2Y	01.07.2020
Bodrum Güzel Sanatlar Fakültesi	Heykel	https://www.youtube.com/watch?v=H8c7_oVahQ4	01.07.2020
Bodrum Güzel Sanatlar Fakültesi	Sahne Sanatları	https://www.youtube.com/watch?v=gKvBPtLfKr4	01.07.2020
Bodrum Güzel Sanatlar Fakültesi	Seramik	https://www.youtube.com/watch?v=fFj5ySD6dl0	01.07.2020
Bodrum Güzel Sanatlar Fakültesi	Dijital Oyun Tasarımı	https://www.youtube.com/watch?v=cXwupSrVGSI	01.07.2023
Dalaman Meslek Yüksekokulu	Dalaman MYO Tanıtım Videosu	https://www.youtube.com/watch?v=YwXPLB_QwR8	25.07.2024
Dalaman Meslek Yüksekokulu	Yönetim ve Organizasyon Bölümü Lojistik Programı 2022-2023 Akademik Yılı Tanıtımı	https://youtu.be/1eKM9R6KtRQ	16.06.2022
Dalaman Meslek Yüksekokulu	Muhasebe ve Vergi Bölümü 2022-2023 Akademik Yılı Tanıtımı	https://youtu.be/BdJzvWsn224	17.06.2022
Dalaman Meslek Yüksekokulu	Ulaştırma Hizmetleri 2022-2023 Akademik Yılı Tanıtımı	https://youtu.be/RR0W0NLyBwo	21.06.2022
Dalaman Meslek Yüksekokulu	Dış Ticaret Bölümü 2022-2023 Akademik Yılı Tanıtımı	https://youtu.be/s12HS9Y9nig	22.06.2022
Dalaman Meslek Yüksekokulu	2021-2022 Akademik Yılı Dalaman Meslek Yüksekokulu Tanıtımı	https://youtu.be/JeL2uDeM_kc	09.07.2021
Dalaman Meslek Yüksekokulu	Dış Ticaret Programı 2021-2022 Akademik Yılı Tanıtımı	https://youtu.be/trCuU7JObwI	08.07.2021
Dalaman Meslek Yüksekokulu	Muhasebe ve Vergi Bölümü 2021-2022 Akademik Yılı Tanıtımı	https://youtu.be/2kc91aMSzUQ	07.07.2021
Dalaman Meslek Yüksekokulu	Ulaştırma Hizmetleri Bölümü Sivil Hava Ulaştırma İşletmeciliği Programı 2021-2022 Akademik Yılı Tanıtımı	https://youtu.be/GjAyYjDaWgI	07.07.2021
Dalaman Meslek Yüksekokulu	Yönetim ve Organizasyon Bölümü 2021-2022 Akademik Yılı Tanıtımı	https://www.youtube.com/watch?v=ZFbQcQZURWk&t=3s	06.07.2021
Dalaman Meslek Yüksekokulu	Dalaman Meslek Yüksekokulu Tanıtım Sunumu	https://youtu.be/NB_hRkPs17w	27.07.2020
Dalaman Meslek Yüksekokulu	Yönetim ve Organizasyon Bölümü Sunumu	https://youtu.be/kaFbb78g2uo	28.07.2020
Dalaman Meslek Yüksekokulu	Ulaştırma Hizmetleri Bölümü Sunumu	https://youtu.be/m6rtmY4Mux0	27.07.2020
Dalaman Meslek Yüksekokulu	Muhasebe ve Vergi Bölüm Sunumu	https://youtu.be/O34mktzetVI	27.07.2020
Dalaman Meslek Yüksekokulu	Dış Ticaret Bölümü Sunumu	https://youtu.be/7zW-nwlqCgo	27.07.2020
Dalaman Sivil Havacılık Yüksekokulu	Havacılık Yönetimi	https://www.youtube.com/watch?v=tIraQmJY6aU	17.06.2022
Datça Kazım Yılmaz Meslek Yüksekokulu	Muhasebe ve Vergi Uygulamaları Bölümü	http://datcamvu.mu.edu.tr/tr/tanitim-5250	Temmuz 2020
Datça Kazım Yılmaz Meslek Yüksekokulu	Otel Lokanta ve İkram Hizmetleri Bölümü	http://datcaolh.mu.edu.tr/tr/bolumumuz-tanitim-videosu-5886	Temmuz 2020
Datça Kazım Yılmaz Meslek Yüksekokulu	Ulaştırma Hizmetleri Bölümü	http://datcauh.mu.edu.tr/tr/aday-ogrenciler-5986	Temmuz 2021
Edebiyat Fakültesi	Arkeoloji	http://arkeoloji.mu.edu.tr/tr/tanitim-4313	2025
Edebiyat Fakültesi	Batı Dilleri ve Edebiyatları	http://batidilleri.mu.edu.tr/tr/bolum-tanitimi-4355 https://www.youtube.com/channel/UCNuNHTAMpnIqwkw0axo8l4A https://www.instagram.com/ell_muedutr/	2025

Akademik Birim	Bölüm/Program Adı	Web Linki	Son Güncelleme Tarihi
Edebiyat Fakültesi	Çağdaş Türk Leh. ve Edebiyatları	http://ctle.mu.edu.tr/tr/tanitim-4348	2025
Edebiyat Fakültesi	Felsefe	http://felsefe.mu.edu.tr/tr/tanitim-4421 https://www.youtube.com/channel/UCKxXJRYrB2YrhKJrC4ZuAvw https://twitter.com/felsefemuedutr	2025
Edebiyat Fakültesi	İngilizce Mütercim ve Tercümanlık	http://mutercimtercumanlik.mu.edu.tr/tr/bolum-tanitimi-4443 https://www.instagram.com/imt_muedutr/	2025
Edebiyat Fakültesi	Psikoloji	https://www.youtube.com/watch?v=ierHbk_T488&feature=youtu.be	2025
Edebiyat Fakültesi	Sanat Tarihi	http://sanattarihi.mu.edu.tr/tr/tanitim-4366	2025
Edebiyat Fakültesi	Sosyoloji	http://sosyoloji.mu.edu.tr/tr/duyuru/sosyoloji-bolumu-tanitim-videosu-46138 https://www.instagram.com/muglasosyoloji/ https://www.facebook.com/groups/muglasosyoloji/ https://twitter.com/i/flow/login?redirect_after_login=%2Fmugla_sosyoloji	2025
Edebiyat Fakültesi	Tarih	http://tarih.mu.edu.tr/tr/duyuru/universite-adayi-ogrencilere-yonelik-tarih-bolumu-tanitimi-46158 https://www.instagram.com/tarihmuedutr/	2025
Edebiyat Fakültesi	Türk Dili ve Edebiyatı	http://tdeb.mu.edu.tr/tr/tanitim-4354 https://twitter.com/tdemuedutr https://www.facebook.com/tdemuedutr https://www.instagram.com/tdemuedutr/?hl=tr	2025
Eğitim Bilimleri Enstitüsü	Eğitim Bilimleri Anabilim Dalı /Eğitim Programları ve Öğretim Dr.	https://egitimbilimleri.mu.edu.tr/tr/egitim-programlari-ve-ogretim-doktora-4534	2025
Eğitim Bilimleri Enstitüsü	Eğitim Bilimleri Anabilim Dalı /Eğitim Yönetimi Dr.	https://egitimbilimleri.mu.edu.tr/tr/egitim-yonetimi-doktora-4544	2025
Eğitim Bilimleri Enstitüsü	Matematik ve Fen Bilimleri Anabilim Dalı /Fen Bilgisi Eğitimi Dr.	https://egitimbilimleri.mu.edu.tr/tr/fen-bilgisi-egitimi-doktora-4545	2025
Eğitim Bilimleri Enstitüsü	Yabancı Diller Eğitimi Anabilim Dalı /İngiliz Dili Eğitimi Dr.	https://egitimbilimleri.mu.edu.tr/tr/ingiliz-dili-egitimi-doktora-4546	2025
Eğitim Bilimleri Enstitüsü	Eğitim Bilimleri Anabilim Dalı / Rekberlik ve Psikolojik Danışmanlık Dr.	https://egitimbilimleri.mu.edu.tr/tr/rehberlik-ve-psikolojik-danismanlik-doktora-5389	2025
Eğitim Bilimleri Enstitüsü	Temel Eğitim Anabilim Dalı /Sınıf Eğitimi Dr.	https://egitimbilimleri.mu.edu.tr/tr/sinif-egitimi-doktora-4602	2025
Eğitim Bilimleri Enstitüsü	Türkçe ve Sosyal Bilimler Eğitimi Anabilim Dalı /Türkçe Eğitimi Dr.	https://egitimbilimleri.mu.edu.tr/tr/turkce-egitimi-doktora-4548	2025
Eğitim Bilimleri Enstitüsü	Güzel Sanatlar Eğitimi Anabilim Dalı /Müzik Eğitimi Dr.	https://egitimbilimleri.mu.edu.tr/tr/muzik-egitimi-doktora-9883	2025
Eğitim Bilimleri Enstitüsü	Disiplinlerarası Aile Danışmanlığı ve Eğitimi Anabilim Dalı /Aile Danışmanlığı Tezli Yl.	https://egitimbilimleri.mu.edu.tr/tr/aile-danismanligi-yuksek-lisans-programi-6910	2025
Eğitim Bilimleri Enstitüsü	Yabancı Diller Eğitimi Anabilim Dalı /Alman Dili Eğitimi Tezli Yl.	https://egitimbilimleri.mu.edu.tr/tr/alman-dili-egitimi-4529	2025
Eğitim Bilimleri Enstitüsü	Beden Eğitimi ve Spor Anabilim Dalı/Beden Eğitimi ve Spor Öğretmenliği Tezli Yl.	https://egitimbilimleri.mu.edu.tr/tr/beden-egitimi-ve-spor-ogretmenligi-tezli-yuksel-lisans-8546	2025
Eğitim Bilimleri Enstitüsü	Eğitim Bilimleri Anabilim Dalı /Eğitim Programları ve Öğretim Tezli Yl.	https://egitimbilimleri.mu.edu.tr/tr/egitim-programlari-ve-ogretim-4543	2025
Eğitim Bilimleri Enstitüsü	Eğitim Bilimleri Anabilim Dalı /Eğitim Yönetimi Tezli Yl.	https://egitimbilimleri.mu.edu.tr/tr/egitim-yonetimi-4530	2025

Akademik Birim	Bölüm/Program Adı	Web Linki	Son Güncelleme Tarihi
Eğitim Bilimleri Enstitüsü	Matematik ve Fen Bilimleri Anabilim Dalı /Fen Bilgisi Eğitimi Tezli Yl.	https://egitimbilimleri.mu.edu.tr/tr/fen-bilgisi-egitimi-4537	2025
Eğitim Bilimleri Enstitüsü	Yabancı Diller Eğitimi Anabilim Dalı /İngiliz Dili Eğitimi Tezli Yl.	https://egitimbilimleri.mu.edu.tr/tr/ingiliz-dili-egitimi-4538	2025
Eğitim Bilimleri Enstitüsü	Güzel Sanatlar Eğitimi Anabilim Dalı /Müzik Eğitimi Tezli Yl.	https://egitimbilimleri.mu.edu.tr/tr/muzik-egitimi-4539	2025
Eğitim Bilimleri Enstitüsü	Bilgisayar ve Öğretim Teknolojileri Eğitimi Anabilim Dalı/Öğretim Teknolojileri Tezli Yl.	https://egitimbilimleri.mu.edu.tr/tr/ogretim-teknolojileri-tezli-yuksek-lisans-6296	2025
Eğitim Bilimleri Enstitüsü	Eğitim Bilimleri Anabilim Dalı / Rekberlik ve Psikolojik Danışmanlık Tezli Yl.	https://egitimbilimleri.mu.edu.tr/tr/rehberlik-ve-psikolojik-danismanlik-4540	2025
Eğitim Bilimleri Enstitüsü	Güzel Sanatlar Eğitimi Anabilim Dalı /Resim-İş Eğitimi Tezli Yl.	https://egitimbilimleri.mu.edu.tr/tr/resimis-egitimi-yuksek-lisans-8741	2025
Eğitim Bilimleri Enstitüsü	Temel Eğitim Anabilim Dalı /Sınıf Eğitimi Yl.	https://egitimbilimleri.mu.edu.tr/tr/sinif-egitimi-yuksek-lisans-4513	2025
Eğitim Bilimleri Enstitüsü	Temel Eğitim Anabilim Dalı /Sınıf Eğitimi Tezli İ.Ö. Yl.	https://egitimbilimleri.mu.edu.tr/tr/sinif-egitimi-ikinci-ogretim-tezli-yuksek-lisans-5036	2023
Eğitim Bilimleri Enstitüsü	Türkçe ve Sosyal Bilimler Eğitimi Anabilim Dalı /Sosyal Bilgiler Eğitimi Tezli Yl.	https://egitimbilimleri.mu.edu.tr/tr/sosyal-bilgiler-egitimi-4541	2025
Eğitim Bilimleri Enstitüsü	Türkçe ve Sosyal Bilimler Eğitimi Anabilim Dalı /Türkçe Eğitimi Tezli Yl.	https://egitimbilimleri.mu.edu.tr/tr/turkce-egitimi-4542	2025
Eğitim Bilimleri Enstitüsü	Disiplinlerarası Aile Danışmanlığı ve Eğitimi Anabilim Dalı /Aile Danışmanlığı Tezli YL	https://egitimbilimleri.mu.edu.tr/tr/aile-danismanligi-i_o_-tezsiz-8169	2025
Eğitim Bilimleri Enstitüsü	Eğitim Bilimleri Anabilim Dalı /Eğitim Programları ve Öğretim Tezsiz Yl.	https://egitimbilimleri.mu.edu.tr/tr/egitim-programlari-ve-ogretim-i_o_-tezsiz-5028	2022
Eğitim Bilimleri Enstitüsü	Eğitim Bilimleri Anabilim Dalı /Eğitim Yönetimi Tezsiz İ.Ö. Yl.	https://egitimbilimleri.mu.edu.tr/tr/egitim-yonetimi-i_o_-tezsiz-5029	2022
Eğitim Bilimleri Enstitüsü	Temel Eğitim Anabilim Dalı /Sınıf Eğitimi Tezsiz İ.Ö. Yl.	https://egitimbilimleri.mu.edu.tr/tr/sinif-egitimi-i_o_-tezsiz-5030	2022
Eğitim Fakültesi	Fakülte	https://www.youtube.com/watch?v=SrsPIIwhFYQ http://www.egitim.mu.edu.tr/tr/fakulte-tanitim-4444	15.09.2022
Eğitim Fakültesi	Almanca Öğretmenliği	http://ydeb.mu.edu.tr/tr/bolum-tanitim-videolari-4230 http://ydeb.mu.edu.tr/tr/bolum-tanitim-sunusu-4397	06.08.2020
Eğitim Fakültesi	İngilizce Öğretmenliği	http://ydeb.mu.edu.tr/tr/bolum-tanitim-videolari-4230 http://ydeb.mu.edu.tr/tr/bolum-tanitim-sunusu-4397	06.08.2020
Eğitim Fakültesi	Müzik Öğretmenliği	http://muzikgse.mu.edu.tr/Newfiles/246/Content/M%C3%BCzik%20e%C4%9Fitimi%20ABD%20Tan%C4%B1t%C4%B1m%20Filmi.mp4 https://muzikgse.mu.edu.tr/tr/tanitim-4804	15.07.2020 15.01.2022
Eğitim Fakültesi	Resim-İş Öğretmenliği	https://www.facebook.com/muglaedutr/videos/1026898720721010/?extid=NS-UNK-UNK-UNK-IOS_GK0T-GK1C-GK2C&ref=sharing	13.12.2020
Eğitim Fakültesi	Reh.ve Psikolojik Danışmanlık	https://youtu.be/f63syfw7XEE http://egitimb.mu.edu.tr/tr/aday-ogrenciler-icin-bilgiler-5135	21.10.2022
Eğitim Fakültesi	Türkçe Öğretmenliği	http://www.sosyalturkce.mu.edu.tr/tr/bolum-tanitim-videolari-4237 https://www.youtube.com/watch?v=bO2HLQfxfck	22.07.2020
Eğitim Fakültesi	Sosyal Bilgiler Öğretmenliği	http://www.sosyalturkce.mu.edu.tr/tr/bolum-tanitim-videolari-4237 https://www.youtube.com/watch?v=ZoiDhuehrDs	27.07. 2020
Eğitim Fakültesi	Fen Bil. Öğretmenliği	https://drive.google.com/file/d/1Ei1XbEEMhb-j5IUnt0jNBI6-rGVia48q/view	28.07.2020
Eğitim Fakültesi	Matematik Öğretmenliği	https://drive.google.com/file/d/1YqXMuI--s-TnXP1gqjZfb6LgGNqPm--J/view	24.07.2020
Eğitim Fakültesi	Sınıf Öğretmenliği	http://temelegitim.mu.edu.tr/tr/bolum-tanitim-videosu-4219 http://www.temelegitim.mu.edu.tr/tr/aday-ogrencilere-yonelik-program-tanitimi-5799	22.11.2021
Eğitim Fakültesi	Okulöncesi Öğretmenliği	http://temelegitim.mu.edu.tr/tr/bolum-tanitim-videosu-4219 https://www.youtube.com/watch?v=AMdcM9tkWtw	22.11.2021

Akademik Birim	Bölüm/Program Adı	Web Linki	Son Güncelleme Tarihi
Eğitim Fakültesi	Bilgisayar Öğretmenliği	https://bote.mu.edu.tr/tr/duyuru/bolum-tanitim-videosu-46069 https://www.youtube.com/watch?v=iJtAFauRsyo	27.07.2020
Eğitim Fakültesi	Özel Eğitim	http://www.ozelegitim.mu.edu.tr/tr/bolum-tanitim-4176	16.08.2022
Fen Fakültesi	Kimya (Katalog)	https://kimya.mu.edu.tr/tr/brosur--5992	OCAK 2026
Fen Fakültesi	Kimya (Film)	https://www.youtube.com/watch?v=mJUDUsNI6KE	TEMMUZ 2023
Fen Fakültesi	Matematik Bölümü	http://www.matematik.mu.edu.tr	7.1.2026
Fen Fakültesi	İstatistik	https://istatistik.mu.edu.tr/tr/tanitim-4320	28.07.2020
Fen Fakültesi	Biyoloji Bölümü	https://biyoloji.mu.edu.tr	Son 5 yıla ait
Fen Fakültesi	Moleküler Biyoloji ve Genetik	https://mbg.mu.edu.tr/tr/bolum-tanitimi-2266	25.09. 2019
Fethiye Ziraat Fakültesi	Fethiye Ziraat Fakültesi	https://www.youtube.com/watch?v=-_Cjr0rKM5s	02.05.2024
FASMK MYO	Çevre ve Koruma Teknolojileri Bölümü	http://muweb.mu.edu.tr/Newfiles/174/174/fethiye%20myo%20%C3%A7evre%20koruma%20teknolojileri%20tan%C4%B1t%C4%B1m%20videosu.mp4	25.07.2020
FASMK MYO	Park ve Bahçe Bitkileri Bölümü	http://muweb.mu.edu.tr/Newfiles/177/177/Peyzaj%20ve%20S%C3%BCs%20Bitk_%20Yet%C5%9F_%20Tan%C4%B1t%C4%B1m_Son.mp4	29.07.2020
FASMK MYO	Bitkisel ve Hayvansal Üretim Bölümü	http://fethiyebhu.mu.edu.tr/Newfiles/173/Content/B%C3%B6l%C3%BCm%20tan%C4%B1t%C4%B1m%C4%B1.mp4	29.07.2020
FASMK MYO	Otel, Lokanta ve İkram Hizmetleri Bölümü	http://fethiyeolh.mu.edu.tr/Newfiles/176/Content/Otel,%20Lokanta%20ve%20%C4%B0kram%20Hizmetleri%20B%C3%B6l%C3%BCm%C3%BC(1).mp4	29.07.2020
FASMK MYO	Seyahat, Turizm ve Eğlence Hizmetleri Bölümü	http://fethiyesth.mu.edu.tr/Newfiles/178/Content/SEYAHAT%20B%C3%96L%C3%9CM%C3%9C%20SESL%C4%B0%20TANITIM.mp4	29.07.2020
FASMK MYO	Muhasebe ve Vergi Uygulamaları Bölümü	http://fethiyemvu.mu.edu.tr/Newfiles/175/Content/Muhasebe%20ve%20Vergi%20B%C3%B6l%C3%BCm%C3%BC%20Tan%C4%B1t%C4%B1m%20Videosu.mp4	29.07.2020
Fethiye İşletme Fakültesi	Uluslararası Ticaret ve Lojistik	http://fethiyeutl.mu.edu.tr/tr/duyuru/uluslararasi-ticaret-ve-lojistik-bolumu-tanitim-sunusu-46102	02.04.2021
Fethiye İşletme Fakültesi	Turizm İşletmeciliği	http://fethiyetib.mu.edu.tr/tr/turizm-isletmeciligi-bolumu-tanitim-sunumu-5921	09.07.2021
Fethiye İşletme Fakültesi	İşletme	http://fethiyeisl.mu.edu.tr/tr/duyuru/20212022-egitim-yili-isletme-bolumu-tanitim-sunusu-46076	30.06.2021
Fethiye İşletme Fakültesi	Ekonomi ve Finans	http://fethiyeefb.mu.edu.tr/tr/duyuru/ekonomi-ve-finans-bolumu-tanitim-sunusu-46043	09.07.2021
Fethiye İşletme Fakültesi	Yönetim Bilişim Sistemleri	http://fethiyeybs.mu.edu.tr/tr/duyuru/yonetim-bilisim-sistemleri-bolumu--tanitim-sunumu-51135	07.07.2021
Fethiye Sağlık Bilimleri Fakültesi	Beslenme ve Diyetetik Bölümü	https://diyetetik.mu.edu.tr/tr/tanitim-4368	Haziran 2022
Fethiye Sağlık Bilimleri Fakültesi	Hemşirelik Bölümü	https://hemsirelik.mu.edu.tr/tr/tanitim-4345	Haziran 2022
Fethiye Sağlık Bilimleri Fakültesi	Gerontoloji	https://gerontoloji.mu.edu.tr/tr#	28.11.2024
Fethiye Sağlık Bilimleri Fakültesi	Fethiye Sağlık Bilimleri Fakültesi	https://fsbf.mu.edu.tr/tr/tanitim-5745	07.07.2022
Fethiye Sağlık Hizmetleri MYO	Tıbbi Hizm. ve Teknikler/İlk ve Acil Yardım	http://thtfethiyesaglik.mu.edu.tr/tr/tanitim-4390	31.12.2022
Fethiye Sağlık Hizmetleri MYO	Sağlık Bakım Hizmetleri/Yaşlı Bakımı	http://www.sbhfethiyesaglik.mu.edu.tr/tr/aday-ogrenciler-5878	31.12.2021
Fethiye Ziraat Fakültesi	Fethiye Ziraat Fakültesi	https://www.youtube.com/watch?v=-_Cjr0rKM5s	02.05.2024
İktisadi ve İdari Bilimler Fakültesi	İktisat	http://iktisat.mu.edu.tr/tr/duyuru/iktisat-bolumu-tanitim-filmi-yayinlandi-46106	27/07/2020
İktisadi ve İdari Bilimler Fakültesi	Çalışma Ekonomisi ve Endüstri İlişkileri	http://ceko.mu.edu.tr/tr/duyuru/calisma-ekonomisi-ve-endustri-iliskileri-bolumu-tanitim-filmi-46092	27/07/2020
İktisadi ve İdari Bilimler Fakültesi	İşletme	http://isletme.mu.edu.tr/tr/duyuru/isletme-bolumu-tanitim-filmi-46101	27/07/2020
İktisadi ve İdari Bilimler Fakültesi	Kamu Yönetimi	http://kamu.mu.edu.tr/tr/duyuru/kamu-yonetimi-bolumu-tanitim-filmi-yayinlandi-46046	08/07/2020
İktisadi ve İdari Bilimler Fakültesi	Siyaset Bilimi ve Uluslararası İlişkiler	http://sibul.mu.edu.tr/tr/duyuru/siyaset-bilimi-ve-uluslararasi-iliskiler-bolumu-tanitim-filmi-yayimlandi-46052	24/07/2020
İktisadi ve İdari Bilimler Fakültesi	Uluslararası Ticaret ve Finansman	http://utf.mu.edu.tr/tr/duyuru/uluslararasi-ticaret-ve-finansman-bolumu-tanitim-filmi-46064	27/07/2020
Kavaklıdere Şehit Mustafa Alper MYO	Acil Durum ve Afet Yönetimi Programı	http://mkgkavalidere.mu.edu.tr/tr/acil-durum-ve-afet-yonetimi-programi-6901	20.07.2022

Akademik Birim	Bölüm/Program Adı	Web Linki	Son Güncelleme Tarihi
Kavaklıdere Şehit Mustafa Alper MYO	İş Sağlığı ve Güvenliği Programı	http://mkgkavalidere.mu.edu.tr/tr/is-sagligi-ve-guvenligi-programi-6902	20.07.2022
Kavaklıdere Şehit Mustafa Alper MYO	Sivil Savunma ve İtfaiyecilik Programı	http://mkgkavalidere.mu.edu.tr/tr/sivil-savunma-ve-itfaiyecilik-programi-6903	20.07.2022
Kavaklıdere Şehit Mustafa Alper MYO	Ormancılık ve Orman Ürünleri Programı	http://ormancilikkavaklidere.mu.edu.tr/tr/ormancilik-ve-orman-urunleri-6892	20.07.2022
Kavaklıdere Şehit Mustafa Alper MYO	Avcılık ve Yaban Hayatı Programı	http://ormancilikkavaklidere.mu.edu.tr/tr/avcilik-ve-yaban-hayati-6891	20.07.2022
Köyceğiz Meslek Yüksekokulu	Özel Güvenlik ve Koruma Programı	https://www.youtube.com/watch?v=rSX3cqspT4E	01 Ağustos 2025
Köyceğiz Meslek Yüksekokulu	Tıbbi ve Aromatik Bitkiler Programı	https://www.youtube.com/watch?v=cseSO4TCBAo	26 Temmuz 2024
Köyceğiz Meslek Yüksekokulu	Bitki Koruma Programı	https://www.youtube.com/watch?v=6k0vmojLeyU	31 Temmuz 2025
Köyceğiz Meslek Yüksekokulu	Ormancılık ve Orman Ürünleri Programı	https://www.youtube.com/watch?v=twfY6nfNcC4	02 Ağustos 2025
Köyceğiz SHMYO	Tıbbi Hizmetler ve Teknikleri Bölümü	https://thtkoycegizsaglik.mu.edu.tr/tr/duyuru/tibbi-laboratuvar-teknikleri-programi-tanitim-sunumu-51539	2024
Köyceğiz SHMYO	Eczane Hizmetleri Bölümü	https://ehkoycegizsaglik.mu.edu.tr/tr/duyuru/eczane-hizmetleri-bolumu-tanitim-sunumu-51392	2024
Köyceğiz SHMYO	Sağlık Bakım Hizmetleri Bölümü	https://sbhkoycegizsaglik.mu.edu.tr/tr/duyuru/20242025-yili-saglik-bakim-hizmetleri-bolumu-tanitim-sunumu-51449	2024
Marmaris Turizm MYO	Otel Lokanta ve İkram Hizmetleri Bölümü	https://www.youtube.com/watch?v=e6B2FMjH3hU	28.07.2020
Marmaris Turizm MYO	Otel Lokanta ve İkram Hizmetleri Bölümü/ Aşçılık Programı	https://www.youtube.com/watch?v=otB7AWPwqho https://www.youtube.com/watch?v=gsG2OWyBmRk	30.07.2020 13.08.2020
Marmaris Turizm MYO	Otel Lokanta ve İkram Hizmetleri Bölümü/ Turizm ve Otel İşletmeciliği Programı	https://www.youtube.com/watch?v=qF0STKHmH1M&t=6s	28.07.2020
Marmaris Turizm MYO	Otel Lokanta ve İkram Hizmetleri Bölümü/ İkram Hizmetleri Programı	https://www.youtube.com/watch?v=2lhV4sJl7iw	28.07.2020
Marmaris Turizm MYO	Seyahat, Turizm ve Eğlence Hizmetleri Bölümü	https://www.youtube.com/watch?v=Ci6tcz_GZQY&t=1s	28.07.2020
Marmaris Turizm MYO	Seyahat, Turizm ve Eğlence Hizmetleri Bölümü /Turist Rehberliği Programı	https://www.youtube.com/watch?v=bMD2G5Qcbtg	28.07.2020
Marmaris Turizm MYO	Seyahat, Turizm ve Eğlence Hizmetleri Bölümü /Turizm Animasyonu Programı	https://www.youtube.com/watch?v=yzFJ_dQAaIM	28.07.2020
Milas Meslek Yüksekokulu	Mimarlık ve Şehir Planlama/ Mimari Restorasyon	https://www.youtube.com/watch?v=UIN8a1QKpGs	19.07.2022
Milas Meslek Yüksekokulu	El Sanatları/ Kuyumculuk ve Takı Tasarımı	https://www.youtube.com/watch?v=LWD7L9YVaCY	26.07.2020
Milas Meslek Yüksekokulu	El Sanatları/ Geleneksel El Sanatları	https://www.youtube.com/watch?v=m7tThoJ2dyM&t=29s	26.07.2020
Milas Meslek Yüksekokulu	Otel Lokanta ve İkram Hizmetleri/ Turizm ve Otel İşletmeciliği	https://www.youtube.com/watch?v=u59zfQzTgUQ&ab_channel=MilasOtelLokanta	20.07.2022
Milas Meslek Yüksekokulu	Otel Lokanta ve İkram Hizmetleri/Aşçılık	https://www.youtube.com/watch?v=Hh9OJNZoZ-I&ab_channel=MilasOtelLokanta	20.07.2022
Milas Meslek Yüksekokulu	Muhasebe ve Vergi/ Muhasebe ve Vergi Uygulamaları	https://www.youtube.com/watch?v=se-3SOWjzjQ	08.07.2021
Milas Meslek Yüksekokulu	Yönetim ve Organizasyon/ İşletme Yönetimi	https://www.youtube.com/watch?v=7nz6p5k4rdI	27.07.2020
Milas Meslek Yüksekokulu	Pazarlama ve Reklamcılık/ Pazarlama	https://www.youtube.com/watch?v=GZZwxs8OGoc	26.07.2020
Milas Meslek Yüksekokulu	Tekstil, Giyim, Ayakkabı ve Deri/Giyim Üretim Teknolojisi	https://www.youtube.com/watch?v=zKhkS0WxsCM	24.07.2020
Milas Veteriner Fakültesi	Milas Veteriner	https://www.youtube.com/watch?v=zfcezAwW58E	31.07.2024
Milas Veteriner Fakültesi	Milas Veteriner	https://www.youtube.com/watch?v=FN4yTzupV8o	28.07.2025

Akademik Birim	Bölüm/Program Adı	Web Linki	Son Güncelleme Tarihi
Mimarlık Fakültesi	Fakülte	https://mimarlik.mu.edu.tr/tr/fakulte-tanitim-videosu-4349	20 Temmuz 2023
Mimarlık Fakültesi	Mimarlık Bölümü	http://mim.mu.edu.tr/tr/bolum-tanitim-filmi-4410	26 Temmuz 2021
Mimarlık Fakültesi	Şehir ve Bölge Plan. Böl.	http://sbp.mu.edu.tr/tr/bolum-tanitim-filmi-4457	22 Aralık 2021
Muğla Meslek Yüksekokulu	Bilgisayar Teknolojileri /Bilgisayar Programcılığı	http://biltek.mu.edu.tr/tr/tanitim-4386	Aralık 2025
Muğla Meslek Yüksekokulu	Çocuk Bakımı ve Gençlik Hizmetleri/ Çocuk Gelişimi	https://www.youtube.com/watch?v=2QBDKYFnFec&t=80s https://cbgh.mu.edu.tr/Newfiles/156/Content/B%C3%96L%C3%9CM%20TANITIM%20SUNUMU.pdf	Aralık 2025
Muğla Meslek Yüksekokulu	Dış Ticaret/Dış Ticaret	http://mugladisticaret.mu.edu.tr/tr/dis-ticaret-bolumu-tanitimi-4343	Temmuz 2020
Muğla Meslek Yüksekokulu	Elektrik ve Enerji / Elektrik / Alternatif Enerji Kaynakları Teknolojisi	https://muglaeeb.mu.edu.tr/tr/elektrik-ve-enerji-bolumu-tanitimi-4318	Aralık 2025
Muğla Meslek Yüksekokulu	Elekronik ve Otomasyon/Elektronik Teknolojisi	https://www.youtube.com/@otomasyon8212	Temmuz 2020
Muğla Meslek Yüksekokulu	Elekronik ve Otomasyon/ Radyo ve TV Teknolojisi	https://www.youtube.com/@MSKU_RTV https://youtu.be/twy_l9_FfN8	Haziran 2025
Muğla Meslek Yüksekokulu	Görsel İşitsel ve Medya Yapımcılığı / Basım ve Yayın Teknolojileri	http://gorselmedya.mu.edu.tr/tr/tanitim-sunu-4314	Temmuz 2020
Muğla Meslek Yüksekokulu	Kimya ve Kimyasal İşleme Teknolojileri / Kimya Teknolojisi /Kozmetik Teknolojisi	http://kimyasal.mu.edu.tr/Newfiles/319/Content/Kimya%20ve%20Kimyasal%20%C4%B0%C5%9Fleme%20Teknolojileri%20B%C3%B6l%C3%BCm%C3%BC.mp4	Temmuz 2020
Muğla Meslek Yüksekokulu	Tasarım / İç Mekan Tasarımı	http://malzemetek.mu.edu.tr/tr/bolum-tanitim-4316	Temmuz 2020
Muğla Meslek Yüksekokulu	Muhasebe ve Vergi / Muhasebe ve Vergi Uygulamaları	http://muglamvu.mu.edu.tr/tr/muhasebe-ve-vergi-bolumu-tanitim-sunum-dosyasi-4321	Temmuz 2020
Muğla Meslek Yüksekokulu	Otel Lokanta ve İkram Hizmetleri / Aşçılık /Turizm ve Otel İşletmeciliği	http://muglaolh.mu.edu.tr/tr/tanitim-4334	Temmuz 2020
Muğla Meslek Yüksekokulu	Pazarlama ve Reklamcılık / Pazarlama	https://prb.mu.edu.tr/tr/tanitim-slayti-4293	Eylül 2025
Muğla Meslek Yüksekokulu	Seyahat Turizm ve eğlence Hizmetleri /Turizm ve Seyahat Hizmetleri	http://muglasteh.mu.edu.tr/tr/tanitim-4335	Temmuz 2020
Muğla Meslek Yüksekokulu	Sosyah Hizmet ve Danışmanlık / Sosyal Hizmetler	http://sosyalhizmet.mu.edu.tr/tr/tanitim-videosu-4381	Temmuz 2020
Muğla Meslek Yüksekokulu	Yönetim ve Organizasyon / Yerel Yönetimler	http://muglayob.mu.edu.tr/tr/tanitim-4453	Aralık 2025
Muğla Sağlık Hizmetleri MYO	Tıbbi Hizmetler ve Teknikler Bölümü	https://saglikmyo.mu.edu.tr/tr/tanitim-videolari-8502	24.12.2021
Muğla Sağlık Hizmetleri MYO	Sağlık Bakım Hizmetleri Bölümü	https://saglikmyo.mu.edu.tr/tr/tanitim-videolari-8502	24.12.2021
Mühendislik Fakültesi	Bilgisayar Mühendisliği	https://www.youtube.com/watch?v=8QRLGAljRsM	01.09.2022
Mühendislik Fakültesi	İnşaat Mühendisliği	https://www.youtube.com/watch?v=F5SyIvsPAiY&t=19	01.09.2022
Mühendislik Fakültesi	Jeoloji Mühendisliği	https://jeoloji.mu.edu.tr/tr/bolum-tanitimi-4940	03.08.2018
Mühendislik Fakültesi	Maden Mühendisliği	https://www.youtube.com/watch?v=ikQgy0gsUPc&t=145s	11.11.2018
Mühendislik Fakültesi	Metalürji ve Malzeme Müh.	https://metalurji.mu.edu.tr/tr/tanitim-4620	14.10.2020
Mühendislik Fakültesi	Elektrik Elektronik Müh.	https://www.youtube.com/watch?reload=9&v=HPynGuYwCwA&feature=youtu.be	17.11.2021
Mühendislik Fakültesi	Yazılım Mühendisliği	https://yazilim.mu.edu.tr/tr/why-study-software-engineering-at-msku-5805	23.10.2022
Ortaca MYO	Ortaca MYO	http://www.ortacamyo.mu.edu.tr/tr/tanitim-sunumu-videosu-4385	09.01.2023
Ortaca MYO	Seyahat Turizm ve Eğlence Hizmetleri Böl.	http://ortacasteh.mu.edu.tr/tr/bolum-tanitimi-4376	13.12.2022
Ortaca MYO	Otel Lokanta ve İkram Hizmetleri Böl.	http://ortacaolh.mu.edu.tr/tr/bolum-tanitim-videosu-2-5898	03.10.2022
Ortaca MYO	Bitkisel ve Hayvansal Üretim Böl.	http://ortacabhu.mu.edu.tr/tr/bolum-tanitim-videosu-5887	28.09.2022

Akademik Birim	Bölüm/Program Adı	Web Linki	Son Güncelleme Tarihi
Ortaca MYO	Park ve Bahçe Bitkileri Böl.	https://www.youtube.com/watch?v=AkOuM4MTpKs	26.06.2022
Sağlık Bilimleri Enstitüsü	Enstitü Tanıtım	http://saglikbilimleri.mu.edu.tr/tr/tanitim-4373	29.07.2020
Sağlık Bilimleri Fakültesi	Fakülte tanıtım	https://www.youtube.com/watch?v=zBWbOdJHuxA	08.07.2021
Sağlık Bilimleri Fakültesi	Beslenme ve Diyetetik	https://www.youtube.com/watch?v=YB6zl5yegQQ	07.07.2020
Sağlık Bilimleri Fakültesi	Fizyoterapi ve Rehabilitasyon Bölümü	https://www.youtube.com/watch?v=7o5_CBuCNCc	28.07.2020
Sağlık Bilimleri Fakültesi	Hemşirelik	https://www.youtube.com/watch?v=iwmqWPLZ9ac	28.07.2020
Sağlık Bilimleri Fakültesi	Sağlık Yönetimi	https://www.youtube.com/watch?v=oXD1TkLMgNc	28.07.2020
Sağlık Hizmetleri MYO	Tıbbi Hizmetler ve Teknikler Bölümü	http://saglikmyo.mu.edu.tr	24.12.2021
Sağlık Hizmetleri MYO	Sağlık Bakım Hizm. Bölümü	http://saglikmyo.mu.edu.tr	24.12.2021
Spor Bilimleri Fakültesi	Antrenörlük Eğitimi Bölümü	https://www.youtube.com/watch?v=dW67xR3RAj4	08.07.2022
Spor Bilimleri Fakültesi	Beden Eğitimi ve Spor Bölümü	https://www.youtube.com/watch?v=XOYnMGkkjHY	23.02.2022
Spor Bilimleri Fakültesi	Rekreasyon Bölümü	https://www.youtube.com/watch?v=MgIsQSruMFs	31.05.2022
Spor Bilimleri Fakültesi	Spor Yöneticiliği Bölümü	https://www.youtube.com/watch?v=zhddOAsEYVc	08.07.2022
SUBYO	Sosyal Hizmet Bölümü	http://sosyalhizmet.subyo.mu.edu.tr/tr/sosyal-hizmet-bolumu-tanitim-videosu-4434	08.07.2022
SUBYO	Muhasebe ve Finans Yönetim Bölümü	http://muhasebefinans.subyo.mu.edu.tr/tr/muhasebe-ve-finans-yonetimi-tanitim-videosu-4436	08.07.2022
SUBYO	Gümrük İşletme Bölümü	/Newfiles/1399/Content/2022/G%C3%BCmr%C3%BCk%20%C4%B0%C5%9Fletme%20Tan%C4%B1t%C4%B1m%20Videosu%20Dr_%20Ali%20YILDIZ.mp4	08.07.2022
Spor Bilimleri Fakültesi	Antrenörlük Eğitimi	https://www.youtube.com/watch?v=t0RaOdHrCZg	31.01.2025
Spor Bilimleri Fakültesi	Beden Eğitimi ve Spor	https://www.youtube.com/watch?v=HMZKobpgSjg	31.01.2025
Spor Bilimleri Fakültesi	Rekreasyon	https://www.youtube.com/watch?v=reLSRm1U5Ig	31.01.2025
Spor Bilimleri Fakültesi	Spor Yöneticiliği	https://www.youtube.com/watch?v=zrLXu_wuiyM&t=11s	31.01.2025
Su Ürünleri Fakültesi	Su Ürünleri Mühendisliği	https://www.youtube.com/watch?v=_3bash9w_d4&ab_channel=MuglaSUFAK	11.05.2021
Su Ürünleri Fakültesi	Su Ürünleri Mühendisliği	https://www.youtube.com/watch?v=8osnmApSyOY&feature=youtu.be	28.07.2020
Teknoloji Fakültesi	Tüm Bölümler	http://teknoloji.mu.edu.tr/tr/tanitim-videosu-4978	03.02.2021
Teknoloji Fakültesi	Ağaçişleri Endüstri Mühendisliği	http://agacisleri.mu.edu.tr/tr/tanitim-videosu-4968	03.02.2021
Teknoloji Fakültesi	Bilişim Sistemleri Mühendisliği	http://bilisimsistemleri.mu.edu.tr/tr/tanitim-videosu-4977	29.01.2021
Teknoloji Fakültesi	Enerji Sistemleri Mühendisliği	http://enerjisistemleri.mu.edu.tr/tr/tanitim-videosu-4960	29.01.2021
Tıp Fakültesi	Tıp Fakültesi	https://www.youtube.com/watch?v=NOIwrMT38FU	18.01.2024
Tıp Fakültesi	Tıp Fakültesi	https://www.youtube.com/watch?v=D1Cxi1laa_U	25.01.2024
Tıp Fakültesi	Tıp Fakültesi	https://www.youtube.com/watch?v=5w-ZcirbLJ0	23.12.2023
Turizm Fakültesi	Gastronomi ve Mutfak Sanatları (%30 İngilizce) Bölümü	https://www.youtube.com/watch?v=hqM9VzSAVmg	21 Şubat 2024
Turizm Fakültesi	Turizm Rehberliği Programı (%30 İngilizce) Bölümü	https://www.youtube.com/watch?v=eANb6NGRkNY	22 Haziran 2022
Turizm Fakültesi	Turizm İşletmeciliği Turizm İşletmeciliği (%100 İngilizce)	https://www.youtube.com/watch?v=WaUONxfVmo0 https://www.youtube.com/watch?v=VSQt11rUG0Q	09 Temmuz 2021 09 Temmuz 2021
Turizm Fakültesi	Yiyecek ve İçecek İşletmeciliği Bölümü	https://www.youtube.com/watch?v=WCaCrwniHPA&t=9s	04 Ağustos 2020
Ula Ali Koçman MYO	Arıcılık	https://www.youtube.com/watch?v=ahq3GQ11D2o	26.07.2023
Ula Ali Koçman MYO	Bankacılık ve Sigortacılık	https://www.youtube.com/watch?v=a6osmofWQQs	26.07.2023
Ula Ali Koçman MYO	Doğalgaz ve Tesisatı Teknolojisi	https://www.youtube.com/watch?v=h0TbMPLsk-I	26.07.2023
Ula Ali Koçman MYO	Elektrik	https://www.youtube.com/watch?v=m3Zu-jN70Cs	26.07.2023
Ula Ali Koçman MYO	Gıda Kalite Kontrolü ve Analizi	https://www.youtube.com/watch?v=cl3Gr60vBNg	26.07.2023
Ula Ali Koçman MYO	Halkla İlişkiler ve Tanıtım	https://www.youtube.com/watch?v=6nVn8NLXl4Q	26.07.2023

Akademik Birim	Bölüm/Program Adı	Web Linki	Son Güncelleme Tarihi
Ula Ali Koçman MYO	İklimlendirme ve Soğutma Teknolojisi	https://www.youtube.com/watch?v=Vw8qs_97ZUg	26.07.2023
Ula Ali Koçman MYO	İnşaat Teknolojisi	https://www.youtube.com/watch?v=Uu6Lrl7Sg-o	26.07.2023
Ula Ali Koçman MYO	Muhasebe ve Vergi Uygulamaları	https://www.youtube.com/watch?v=VTTRXadROkI	26.07.2023
Yatağan MYO	Elektrik-Enerji Bölümü/Elektrik	http://eeb.mu.edu.tr/	23.01.2025
Yatağan MYO	Mimarlık ve Şehir Planlama Bölümü - Harita ve Kadastro- Tapu ve Kadastro	https://yataganspp.mu.edu.tr/tr	22.01.2025
Yatağan MYO	Mimarlık ve Şehir Plan./ Mimari Restorasyon	http://yataganspp.mu.edu.tr/tr/ana_aday-5872	13.12.2022
Yatağan MYO	Hukuk/Adalet	http://yataganhukuk.mu.edu.tr/	14.01.2025
Yatağan MYO	İnşaat Bölümü/İnşaat Teknolojisi	https://www.youtube.com/watch?v=hKBCE99kKM0	2025
Yatağan MYO	İnşaat Bölümü/İnşaat Teknolojisi- Doğal Yapı Taşları Teknolojisi	https://insaatb.mu.edu.tr/	2025
Yatağan MYO	Büro Hizmetleri ve Sekreterlik/ Büro Yön. ve Yönetici Asistanlığı-Mahkeme Büro Hizmetleri	http://yataganby.mu.edu.tr/ https://yataganmbh.mu.edu.tr/	2025

HAZIRLAYANLAR

Strateji Geliştirme Daire Başkanlığı

Stratejik Yönetim ve Planlama Birimi

Kemal Yüce KUTUCUOČLU

Burcu GÜVENÇ

Vedat YILDIZ

Abdulkadir ÖZDEMİR

Hatice KAHRAMAN ERCAN

Mustafa Hicret YAMAN

Didem ŞENGÜN

Hakan ÖZÇELİK

MUĞLA SITKI KOÇMAN ÜNİVERSİTESİ

MUĞLA
1992
SITKI KOÇMAN ÜNİVERSİTESİ
MUĞLA SITKI
AN ÜNİVERSİTESİ
GENÇ
KEN
NİTELİKLİ