



**GAZİOSMANPAŞA ÜNİVERSİTESİ**  
**2010 Yılı Performans Programı**

---



**T.C.**  
**GAZİOSMANPAŞA ÜNİVERSİTESİ**

**2010 Yılı Performans Programı**

**OCAK-2010**



**GAZİOSMANPAŞA ÜNİVERSİTESİ**  
**2010 Yılı Performans Programı**

---



**ÜST YÖNETİCİNİN SUNUŞU**



5018 sayılı Kamu Mali Yönetim ve Kontrol Kanunu ile kamu kurum ve kuruluşlarının kamu mali yönetiminde mali disiplin, hesap verilebilirlik ve mali şeffaflık hedeflenerek kamu kaynaklarının daha etkin ve verimli kullanılmasını sağlamak için performans esaslı bütçelemeye geçiş öngörülmüştür.

Bilindiği üzere; Performans Esaslı Bütçeleme Sisteminin temel unsurlarını stratejik plan, performans programı ve faaliyet raporları oluşturmakta olup, stratejik plan ve performans programları ile kamu kurumlarının temel politika hedefleri ile bunların kaynak ihtiyaçları arasında bağlantı kurularak, söz konusu stratejik planlarda ve performans programlarında öngörülen hedeflere ilişkin gerçekleştirmeler ise faaliyet raporları aracılığı ile kamuoyunun bilgisine sunulmaktadır.

Üniversitemizde stratejik plan çalışmalarına ilişkin geçiş takvimine uygun olarak 2009-2013 yıllarını kapsayan ilk stratejik plan hazırlığı ilgili mevzuatına uygun olarak tamamlanmıştır. Üniversite Senatosu ve Yönetim Kurulunca kabul edilerek, Devlet Planlama Teşkilatına sunulmuştur. Devlet Planlama Teşkilatı tarafından yapılan değerlendirme sonucunda Üniversitemiz 2009-2013 Yıllarını kapsayan nihai Stratejik Planına son şekli verilerek hazırlanmış olup, 01.01.2009 tarihinden itibaren uygulanmaya başlamıştır.

Üniversitemiz Stratejik Planında yer alan stratejik amaç ve hedeflerimizden yıllık programa alınması uygun görülenler ile bunlara ayrılan bütçe durumunu gösteren 2010 Yılı Performans Programı hazırlanmıştır. Üniversitemiz Stratejik Planına uygun olarak hazırlanan “2010 Yılı Performans Programı”nın hazırlanmasında Üniversitemizin misyon, vizyon ve Üniversite değerleri ışığında amaç ve hedeflerimize ulaşmak için çalışmalarımızın en üst seviyede yürütülmesine katkısı bulunan akademik ve idari birim çalışanlarımıza teşekkür eder, başarılar dilerim.

**Prof. Dr. Zehra SEYFİKLİ**  
**Rektör**



**GAZİOSMANPAŞA ÜNİVERSİTESİ**  
**2010 Yılı Performans Programı**

---



**İÇİNDEKİLER**

<b>ÜST YÖNETİCİNİN SUNUŞU .....</b>	<b>1</b>
<b>İÇİNDEKİLER .....</b>	<b>3</b>
<b>I – GENEL BİLGİLER .....</b>	<b>5</b>
A- Yetki, Görev ve Sorumluluklar .....	5
B- Teşkilat Yapısı .....	9
C- Fiziksel Kaynaklar.....	13
D- İnsan Kaynakları .....	21
E- Diğer Hususlar .....	23
<b>II PERFORMANS BİLGİLERİ .....</b>	<b>36</b>
A- Temel Politika ve Öncelikler .....	36
B- Amaç ve Hedefler .....	38
C- Performans Hedef ve Göstergeleri ile Faaliyetler .....	42
D- İdarenin Toplam Kaynak İhtiyacı .....	120
<b>III – EKLER .....</b>	<b>124</b>



**GAZİOSMANPAŞA ÜNİVERSİTESİ**  
**2010 Yılı Performans Programı**

---



## I-GENEL BİLGİLER

### A-Yetki, Görev ve Sorumluluklar

Türkiye Cumhuriyeti Anayasasının 130 uncu maddesinde; “ Çağdaş eğitim-öğretim esaslarına dayanan bir düzen içerisinde milletin ve ülkenin ihtiyaçlarına uygun insan gücü yetiştirmek amacı ile; orta öğretime dayalı çeşitli düzeylerde eğitim-öğretim, bilimsel araştırma, yayın ve danışmanlık yapmak, ülkeye ve insanlığa hizmet etmek üzere çeşitli birimlerden oluşan kamu tüzel kişiliğine ve bilimsel özerkliğe sahip üniversiteler devlet tarafından kanunla kurulur. Yükseköğretim kurumlarının kuruluş ve organları ile işleyişleri ve bunların seçimleri, görev yetki ve sorumlulukları, mali kaynakların kullanılması kanunla düzenlenir” hükmü uyarınca oluşturulan yükseköğretim kurumlarının görevleri aşağıdaki gibidir.

Yüksek Öğretim Kurumlarının görevleri yürürlükte bulunan 2547 Sayılı Yükseköğretim Kanununun 12 inci maddesinde düzenlenmiştir.

#### **Üniversitenin Görevleri;**

- Çağdaş uygarlık ve eğitim-öğretim esaslarına dayanan bir düzen içinde, toplumun ihtiyaçları ve kalkınma planları ilke ve hedeflerine uygun ve ortaöğretime dayalı çeşitli düzeylerde eğitim-öğretim, bilimsel araştırma, yayım ve danışmanlık yapmak.
- Kendi ihtisas gücü ve maddi kaynaklarını rasyonel, verimli ve ekonomik şekilde kullanarak, milli eğitim politikası ve kalkınma planları ilke ve hedefleri ile Yükseköğretim Kurulu tarafından yapılan plan ve programlar doğrultusunda, ülkenin ihtiyacı olan dallarda ve sayıda insan gücü yetiştirmek.
- Türk toplumunun yaşam düzeyini yükseltici ve kamu oyunu aydınlatıcı bilim verilerini söz, yazı ve diğer araçlarla yaymak.
- Örgün, yaygın, sürekli ve açık eğitim yoluyla toplumun özellikle sanayileşme ve tarımda modernleşme alanlarında eğitilmesini sağlamak.
- Ülkenin bilimsel, kültürel, sosyal ve ekonomik yönlerden ilerlemesini ve gelişmesini ilgilendiren sorunlarını, diğer kuruluşlarla işbirliği yaparak, kamu kuruluşlarına önerilerde bulunmak suretiyle öğretim ve araştırma konusu yapmak, sonuçlarını toplumun yararına sunmak ve kamu kuruluşlarınca istenecek inceleme ve araştırmaları sonuçlandırarak düşüncelerini ve önerilerini bildirmek.
- Eğitim - öğretim ve seferberliği içinde, örgün, yaygın, sürekli ve açık eğitim hizmetini üstlenen kurumlara katkıda bulunacak önlemleri almak.
- Yörelerindeki tarım ve sanayinin gelişmesine ve ihtiyaçlarına uygun meslek elemanlarının yetişmesine ve bilgilerinin gelişmesine katkıda bulunmak, sanayi, tarım ve sağlık hizmetleri ile diğer hizmetlerde modernleşmeyi, üretimde artışı sağlayacak çalışma ve programlar yapmak, uygulamak ve yapılanlara katılmak, bununla ilgili kurumlarla işbirliği yapmak ve çevre sorunlarına çözüm getirici önerilerde bulunmak.
- Eğitim teknolojisini üretmek, geliştirmek, kullanmak, yaygınlaştırmak.



- Yükseköğretimin uygulamalı yapılmasına ait eğitim – öğretim esaslarını geliştirmek, döner sermaye işletmelerini kurmak, verimli çalıştırmak ve bu faaliyetlerin geliştirilmesine ilişkin gerekli düzenlemeleri yapmak.

## **Üniversite Organlarının Görev, Yetki ve Sorumlulukları**

### **Rektörün Görev, Yetki ve Sorumlulukları;**

Rektör, profesör akademik unvanına sahip kişiler arasından görevdeki rektörün çağrısı ile toplanacak üniversite öğretim üyeleri tarafından seçilecek adaylar arasından Cumhurbaşkanınca atanır. Rektörün görev süresi 4 yıldır. Süresi sona erenler aynı yöntemle yeniden atanabilirler. Ancak iki dönemden fazla rektörlük yapılamaz. Rektör, üniversite tüzel kişiliğini temsil eder.

- Üniversite kurullarına başkanlık etmek, yükseköğretim üst kuruluşlarının kararlarını uygulamak, üniversite kurullarının önerilerini inceleyerek karara bağlamak ve üniversiteye bağlı kuruluşlar arasında düzenli çalışmayı sağlamak.
- Her eğitim - öğretim yılı sonunda ve gerektiğinde üniversitenin eğitim öğretim, bilimsel araştırma ve yayım faaliyetleri hakkında Üniversitelerarası Kurula bilgi vermek.
- Üniversitenin yatırım programlarını, bütçesini ve kadro ihtiyaçlarını, bağlı birimlerinin ve üniversite yönetim kurulu ile senatonun görüş ve önerilerini aldıktan sonra hazırlamak ve Yükseköğretim Kuruluna sunmak.
- Gerekli gördüğü hallerde üniversiteyi oluşturan kuruluş ve birimlerde görevli öğretim elemanlarının ve diğer personelin görev yerlerini değiştirmek veya bunlara yeni görevler vermek.
- Üniversitenin birimleri ve her düzeydeki personeli üzerinde genel gözetim ve denetim görevini yapmak.
- 2547 sayılı Yükseköğretim Kanunu ile kendisine verilen diğer görevleri yapmak.

Üniversitenin ve bağlı birimlerinin öğretim kapasitesinin rasyonel bir şekilde kullanılmasında ve geliştirilmesinde, öğrencilere gerekli sosyal hizmetlerin sağlanmasında, gerektiği zaman güvenlik önlemlerinin alınmasında, eğitim-öğretim, bilimsel araştırma ve yayım faaliyetlerinin devlet kalkınma plan, ilke ve hedefleri doğrultusunda planlanıp yürütülmesinde, bilimsel ve idari gözetim ve denetimin yapılmasında ve bu görevlerin alt birimlere aktarılmasında, takip ve kontrol edilmesinde ve sonuçlarının alınmasında birinci derecede yetkili ve sorumludur.

5018 sayılı kamu mali yönetim kanununun 11. maddesi gereğince üst yönetici olarak idarenin stratejik planlarının ve bütçelerinin kalkınma planına, yıllık programlara, kurumun stratejik plan ve performans hedefleri ile hizmet gereklerine uygun olarak hazırlanması ve uygulanmasından, sorumlulukları altındaki kaynakların etkili, ekonomik ve verimli şekilde elde edilmesi ve kullanımını sağlamaktan, kaydedilmesinden ve kötüye kullanımının önlenmesinden, mali yönetim ve kontrol sisteminin işleyişinin gözetilmesi, izlenmesi ve bu kanunda belirtilen görev ve sorumlulukların yerine getirilmesinden Bakana karşı sorumludur.





Üst Yöneticiler bu sorumluluğun gereklerini Harcama Yetkilileri, Mali Hizmetler Birimi ve İç Denetçiler aracılığıyla yerine getirirler.

### **Üniversite Senatosunun Görev, Yetki ve Sorumlulukları;**

Senato, rektörün başkanlığında, rektör yardımcıları, dekanlar ve her fakülteden fakülte kurullarınca üç yıl için seçilecek birer öğretim üyesi ile rektörlüğe bağlı enstitü ve yüksekokul müdürlerinden teşekkül eder.

Senato, üniversitenin akademik organı olup, aşağıdaki görevleri yapar;

- Üniversitenin eğitim - öğretim, bilimsel araştırma ve yayım faaliyetlerinin esasları hakkında karar almak.
- Üniversitenin bütününe ilgilendiren kanun ve yönetmelik taslaklarını hazırlamak veya görüş bildirmek.
- Rektörün onayından sonra Resmi Gazete'de yayımlanarak yürürlüğe girecek olan üniversite veya üniversitenin birimleri ile ilgili yönetmelikleri hazırlamak.
- Üniversitenin yıllık eğitim - öğretim programını ve takvimini inceleyerek karara bağlamak.
- Bir sınava bağlı olmayan fahri akademik unvanlar vermek ve fakülte kurullarının bu konudaki önerilerini karara bağlamak.
- Fakülte kurulları ile rektörlüğe bağlı enstitü ve yüksekokul kurullarının kararlarına yapılacak itirazları inceleyerek karara bağlamak.
- Üniversite yönetim kuruluna üye seçmek.
- 2547 sayılı Yükseköğretim Kanunu ile kendisine verilen diğer görevleri yapmak.

Senato, her eğitim-öğretim yılı başında ve sonunda olmak üzere yılda en az iki defa toplanır. Rektör gerekli gördüğü hallerde senatoyu toplantıya çağırır.

### **Üniversite Yönetim Kurulunun Görev, Yetki ve Sorumlulukları;**

Üniversite yönetim kurulu; rektörün başkanlığında dekanlardan, üniversiteye bağlı değişik öğretim birim ve alanlarını temsil edecek şekilde Üniversite Senatosunca dört yıl için seçilecek üç profesörden oluşur.

Rektör gerektiğinde yönetim kurulunu toplantıya çağırır. Üniversite yönetim kurulu idari faaliyetlerde rektöre yardımcı bir organ olup aşağıdaki görevleri yapar;

- Yükseköğretim üst kuruluşları ile senato kararlarının uygulanmasında, belirlenen plan ve programlar doğrultusunda rektöre yardım etmek.
- Faaliyet plan ve programlarının uygulanmasını sağlamak; üniversiteye bağlı birimlerin önerilerini dikkate alarak yatırım programını, bütçe tasarısını taslağını incelemek ve kendi önerileri ile birlikte rektörlüğe sunmak.
- Üniversite yönetimi ile ilgili rektörün getireceği konularda karar almak.
- Fakülte, enstitü ve yüksekokul yönetim kurullarının kararlarına yapılacak itirazları inceleyerek kesin karara bağlamak.
- 2547 sayılı Yükseköğretim Kanunu ile verilen diğer görevleri yapmak.

### **Dekanların Görev, Yetki ve Sorumlulukları;**

Dekan Rektörün önereceği Üniversite içinden veya dışından üç profesör arasından yüksek öğretim kurulunca üç yıl süre ile seçilir ve normal usul ile atanır.



- Fakülte kurullarına başkanlık etmek, fakülte kurullarının kararlarını uygulamak ve fakülte birimleri arasında düzenli çalışmayı sağlamak.
- Her öğretim yılı sonunda ve istendiğinde fakültenin genel durumu ve işleyişi hakkında rektöre rapor vermek.
- Fakültenin ödenek ve kadro ihtiyaçlarını gerekçesi ile birlikte rektörlüğe bildirmek, fakülte bütçesi ile ilgili fakülte yönetim kurulunun da görüşünü aldıktan sonra rektörlüğe sunmak.
- Fakültenin birimleri ve her düzeydeki personel üzerinde genel gözetim ve denetim görevini yapmak.

Fakültenin ve bağlı birimlerinin öğretim kapasitesinin rasyonel bir şekilde kullanılmasında ve geliştirilmesinde gerektiği zaman güvenlik önlemlerinin alınmasında, öğrencilerin gerekli sosyal hizmetlerinin sağlanmasında, eğitim-öğretim bilimsel araştırma ve yayım faaliyetlerinin düzenli bir şekilde yürütülmesinde, bütün faaliyetlerin gözetim ve denetiminin yapılmasında, takip ve kontrol edilmesinde ve sonuçlarının alınmasında rektöre karşı birinci derecede sorumludur.

#### **Yüksekokul ve Enstitü Müdürlerinin Görev, Yetki ve Sorumlulukları;**

Yüksekokul ve enstitü müdürü dekanlara verilmiş olan görevleri yüksekokul ve enstitü bakımından yerine getirir.

5018 sayılı Kamu Mali Yönetimi ve Kontrol Kanunu'na göre Dekan, Yüksekokul ve Enstitü Müdürü "Bütçeyle ödenek tahsis edilen her bir harcama biriminin en üst yöneticisi harcama yetkilisidir."

5018 sayılı Kanununun 32. maddesine göre "Bütçelerden harcama yapılabilmesi harcama yetkilisinin harcama talimatı vermesiyle mümkündür. Harcama yetkilileri harcama talimatlarının bütçe ilke ve esaslarına kanun, tüzük ve yönetmelikler ile diğer mevzuata uygun olmasından ödeneklerin etkili, ekonomik ve verimli kullanılmasından ve bu kanun çerçevesinde yapmaları gereken diğer işlemlerden sorumludurlar."

5018 sayılı Kanununun 41. maddesine göre "Üst yöneticiler ve bütçeyle ödenek tahsis edilen harcama yetkililerince hesap verme sorumluluğu çerçevesinde her yıl faaliyet raporları hazırlanır. Üst yönetici, harcama yetkilileri tarafından hazırlanan birim faaliyet raporunu düzenleyerek kamuoyuna açıklar."

Yine Kamu İdarelerince Hazırlanacak Faaliyet Raporları Hakkındaki Yönetmeliğin üçüncü bölüm 10. maddesinin 5 numaralı alt bendine göre, " Birim faaliyet raporu hazırlayan harcama yetkilileri, raporun içeriğinde ve raporda yer alan bilgilerin doğruluğundan üst yöneticiye karşı sorumludur."



## B-Teşkilat Yapısı

Gaziosmanpaşa Üniversitesinin yönetim ve organizasyonu 2547 sayılı Yüksek Öğretim Kanunu hükümlerine göre oluşturulmuştur. Üniversitenin yönetim organları Rektör, Üniversite Senatosu ve Üniversite Yönetim Kuruludur.

**Rektör:** Profesör akademik unvanına sahip kişiler arasından görevdeki rektörün çağrısı ile toplanacak Üniversite öğretim üyeleri tarafından seçilecek altı aday arasından Yüksek Öğretim Kurulunun belirlediği üç aday içinden Cumhurbaşkanınca atanır. Rektörün görev süresi 4 yıldır. Süresi sona erenler aynı yöntemle yeniden atanabilirler. Ancak iki dönemden fazla rektörlük yapılamaz. Rektör üniversite tüzel kişiliğini temsil eder. Rektör çalışmalarında kendisine yardım etmek üzere, üniversitenin aylıklı profesörleri arasından en çok üç kişiyi rektör yardımcısı olarak seçer. Rektör yardımcıları rektör tarafından beş yıl için atanır.

### **Görev, yetki ve sorumlulukları :**

1. Üniversite kurullarına başkanlık etmek, yüksek öğretim üst kuruluşlarının kararlarını uygulamak, üniversite kurullarının önerilerini inceleyerek karara bağlamak ve üniversiteye bağlı kuruluşlar arasında düzenli çalışmayı sağlamak.
2. Her eğitim-öğretim yıl sonunda ve gerektiğinde üniversitenin eğitim-öğretim, bilimsel araştırma ve yayım faaliyetleri hakkında Üniversitelerarası Kurula bilgi vermek.
3. Üniversitenin yatırım programlarını, bütçesini ve kadro ihtiyaçlarını, bağlı birimlerinin ve üniversite yönetim kurulu ile senatonun görüş ve önerilerini aldıktan sonra hazırlamak ve Yüksek Öğretim Kuruluna sunmak.
4. Gerekli gördüğü hallerde üniversiteyi oluşturan kuruluş ve birimlerde görevli öğretim elemanlarının ve diğer personelin görev yerlerini değiştirmek veya bunlara yeni görevler vermek.
5. Üniversitenin birimleri ve her düzeydeki personeli üzerinde genel gözetim ve denetim görevini yapmak.
6. Bu kanun ile kendisine verilen diğer görevleri yapmaktır.

Üniversitenin ve bağlı birimlerinin öğretim kapasitesinin rasyonel bir şekilde kullanılmasında ve geliştirilmesinde, öğrencilere gerekli sosyal hizmetlerin sağlanmasında, gerektiği zaman güvenlik önlemlerinin alınmasında, eğitim-öğretim, bilimsel araştırma ve yayım faaliyetlerinin devlet kalkınma planı, ilke ve hedefleri doğrultusunda planlanıp yürütülmesinde, bilimsel ve idari gözetim ve denetimin yapılmasında ve bu görevlerinin alt birimlere aktarılmasında, takip ve kontrol edilmesinde ve sonuçlarının alınmasında birinci derece yetkili ve sorumludur.

**Senato:** Rektörün başkanlığında, rektör yardımcıları, dekanlar ve her fakülteden fakülte kurullarınca üç yıl için seçilecek birer öğretim üyesi ile rektörlüğe bağlı enstitü ve yüksekokul müdürlerinden teşekkül eder. Senato üniversitenin akademik organı olup; üniversitenin eğitim-öğretim, bilimsel araştırma ve yayım faaliyetlerinin esasları hakkında karar almak, üniversitenin bütününe ilgilendiren kanun ve yönetmelik taslaklarını hazırlamak, üniversitenin yıllık eğitim-öğretim programını ve takvimini karara bağlamak, üniversite yönetim kuruluna üye seçmek temel görevleri arasındadır.



## GAZİOSMANPAŞA ÜNİVERSİTESİ

### 2010 Yılı Performans Programı

**Üniversite Yönetim Kurulu:** Rektörün başkanlığında dekanlardan, üniversiteye bağlı değişik öğretim birim ve alanlarını temsil edecek şekilde senatoca dört yıl için seçilen üç profesörden oluşur. Üniversite yönetim kurulu idari faaliyetlerde rektöre yardımcı bir organ olarak görev yapar.

#### **Fakülte, Enstitü ve Yüksekokul düzeyinde yönetim organları ise;**

**Fakülte Organları:** Fakültenin ve birimlerinin temsilcisi olan Dekan, akademik organ olarak görev yapan Fakülte Kurulu ve idari faaliyetlerde Dekana yardımcı bir organ olan Fakülte Yönetim Kurulundan oluşur.

**Enstitü Organları:** Enstitü Müdürü, Enstitü Kurulu ve Enstitü Yönetim Kuruludur.

**Yüksekokul Organları:** Yüksekokul Müdürü, Yüksekokul Kurulu ve Yüksekokul Yönetim Kuruludur.

Fakülte ve yüksekokullar bölüm, anabilim dalı ve bilim dalı olarak yapılıdır.

Gaziosmanpaşa Üniversitesi, Yükseköğretim Kurumları Teşkilatı Hakkındaki 41 sayılı Kanun Hükmünde Kararnamenin değiştirilerek kabulüne dair 2809 sayılı Kanun ile 78 ve 190 sayılı Kanun Hükmünde Kararnamelerde değişiklik yapılması hakkında 03.07.1992 tarih ve 3837 sayılı Kanunun 24. maddesi gereğince kurulmuştur. Yüksek lisans ve doktora eğitimi veren 3 enstitü, lisans eğitimi veren 7 fakülte, 4 yüksekokul, 1 Devlet Konservatuvarı, ön lisans eğitimi veren 12 meslek yüksekokulu, 6 araştırma ve uygulama merkezi, 6 rektörlüğe bağlı bölüm ile eğitim-öğretim faaliyetini sürdürmektedir.

İdari yönetimin başında genel sekreter, genel sekreter yardımcısı, daire başkanlıkları hukuk müşavirliği, 657 sayılı Devlet Memurları Kanununa tabi memurlar bulunmaktadır. Fakültelerde fakülte sekreteri, enstitüde enstitü sekreteri ve yüksekokullarda yüksekokul sekreteri bulunur.

Üniversitenin akademik organizasyon yapısı Şekil 1’de, idari organizasyon yapısı ise Şekil 2’de gösterilmiştir.



**GAZİOSMANPAŞA ÜNİVERSİTESİ**  
**2010 Yılı Performans Programı**

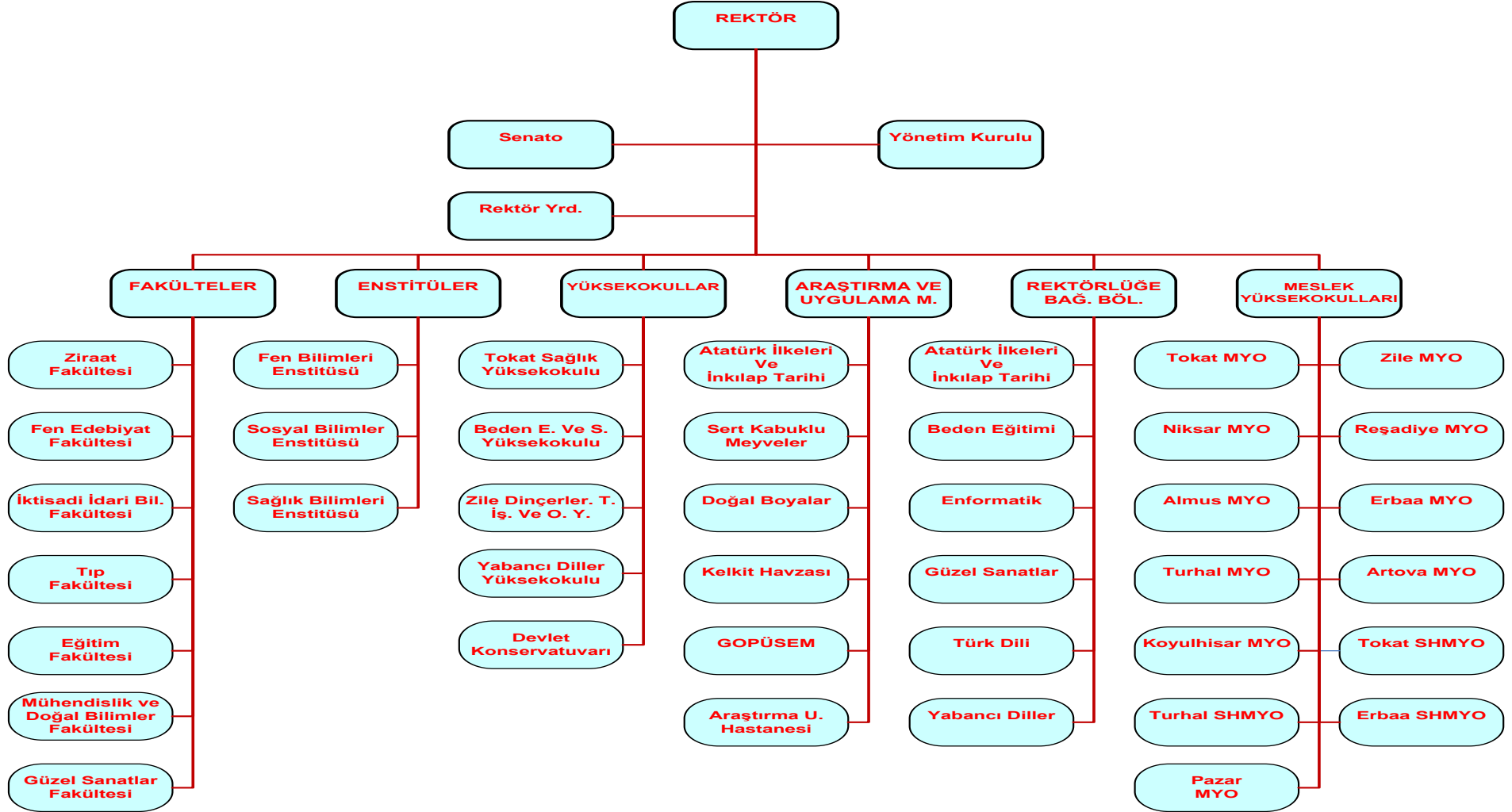

Şekil 2: Akademik Organizasyon Şeması



**GAZİOSMANPAŞA ÜNİVERSİTESİ**  
**2010 Yılı Performans Programı**

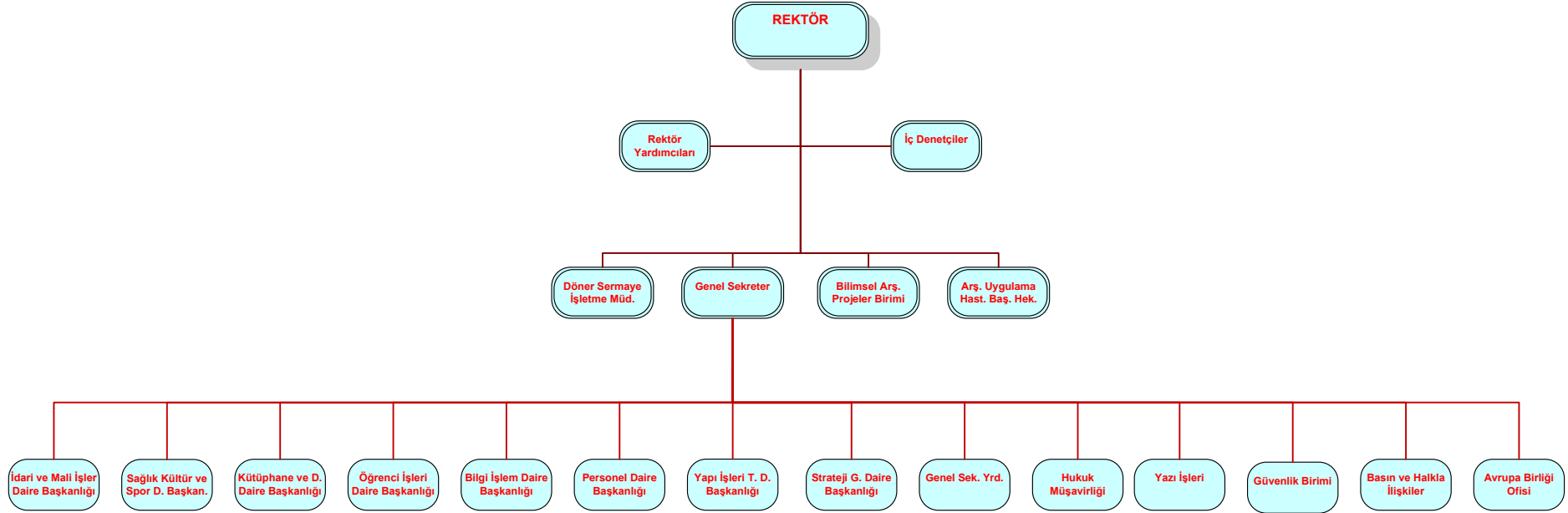

Şekil 3: İdari Organizasyon Şeması



## C-Fiziksel Kaynaklar

### 1-Fiziki Durum

Üniversitemiz Taşlıçiftlik Kampüsü ve Şehir Yerleşkesi olarak iki büyük yerleşkede yapılanmıştır. Taşlıçiftlik Kampüsü şehir merkezine 8 km uzaklıkta Tokat-Amasya karayolu üzerindedir. Arazi yüzölçümü 1.464.440,00 m<sup>2</sup> , kapalı alan 102.404,00 m<sup>2</sup> dir. Taşlıçiftlik kampüsünde Rektörlük binası, Eğitim Fakültesi, Fen-Edebiyat Fakültesi, İktisadi ve İdari Bilimler Fakültesi, Ziraat Fakültesi, Tokat Meslek Yüksekokulu, Beden Eğitimi ve Spor Yüksekokulu, Tokat Sağlık Yüksekokulu, Merkezi Kütüphane, Merkezi Kafeterya, ısı merkezi, Eğitim Fakültesi binası (inşaat halinde), lojmanlar (16 daire), kapalı ve açık spor salonu (inşaat halinde), ve sosyal tesis yer almaktadır.

Şehir yerleşkesi yüzölçümü 83.977,00 m<sup>2</sup>, kapalı alanı 42.699,00 m<sup>2</sup> dir. Bu yerleşkemizde Tıp Fakültesi Dekanlığı, Araştırma ve Uygulama Hastanesi poliklinikleri, Kapalı Spor Salonu ve yeni yapılan 200 yataklı eğitim hastanemiz bulunmaktadır.

İlçelerdeki kampüslerimiz toplam 1.662.335,03 m<sup>2</sup> yüzölçümü alana sahiptirler. İlçe kampüslerimiz ile ilgili bilgiler şöyledir.

**Turhal Meslek Yüksekokulu ile Turhal Sağlık Hizmetleri Meslek Yüksekokulu;** Turhal ilçesi Dağdıpleri mevki Güneş mahallesinde bulunan hazineye ait 112.529,97 m<sup>2</sup> alan üzerinde, 6.500,00 m<sup>2</sup> kapalı mekanda idare binası, eğitim binası, kantin-kafeterya binasından oluşan kampüste 2002 yılı Eylül ayından itibaren eğitim-öğretim faaliyetini sürdürmektedir.

**Zile Meslek Yüksekokulu;** Çekerek yolu üzerinde 141.685,92 m<sup>2</sup> arazide 4.150,00 m<sup>2</sup> kapalı alana sahiptir.

**Zile Dinçerler Turizm İşletmeciliği ve Otelcilik Yüksekokulu;** Zile Belediyesi tarafından üniversitemize tahsis edilen Atatürk Kültür Sitesi A ve B Bloкта eğitimini sürdürmektedir. Eğitim binası yapımı için Cemalettin DİNÇER ve Şerafettin DİNÇER ile Rektörlük makamı arasında 23.12.2005 tarihinde protokol imzalanmıştır. 2007 yılında inşaatına başlanmıştır. Eğitim binası projesi 7.765,00 m<sup>2</sup> toplam alan üzerine; 6.190 m<sup>2</sup> idari bina, toplam 300 m<sup>2</sup> 3 adet laboratuvar, 630 m<sup>2</sup> 9 adet derslik, 645 m<sup>2</sup> kantin-yemekhane, 12 adet öğretmen odası, 21 adet otel odası, 11 adet öğretim görevlisi odasından oluşmaktadır.

**Erbaa Meslek Yüksekokulu ve Erbaa Sağlık Hizmetleri Meslek Yüksekokulu;** Tosunlar köyü Boyacı ve Göller mevkiinde 463.950,00 m<sup>2</sup> alan üzerine kurulmuş, 4.150,00 m<sup>2</sup> kapalı alana sahiptir. Eğitim binası 2 kat, 4 blok ve 1 ısıtma ünitesinden oluşmaktadır.



**GAZİOSMANPAŞA ÜNİVERSİTESİ**  
**2010 Yılı Performans Programı**

**Niksar Meslek Yüksekokulu;** kampüs binası Çengelli köyü Ağpınar mevkiindeki 862.651,00 m<sup>2</sup> alan üzerinde kurulmuş, 4.150,00 m<sup>2</sup> kapalı alana sahiptir. Eğitim binası 2 kat, 4 blok ve 1 ısıtma ünitesinden oluşmaktadır.

**Reşadiye Meslek Yüksekokulu;** Reşadiye Kaymakamlığı Köylere Hizmet Götürme Birliğinden kiralanmış 1.500m<sup>2</sup> alanı olan hizmet binasında eğitim-öğretim yapılmaktadır.

**Almus Meslek Yüksekokulu;** Tufantepe mevkiinde 31.843,00 m<sup>2</sup> alan üzerinde kurulmuştur. Mülkiyeti Almus Mal Müdürlüğüne ait, kullanım hakkı üniversitemize verilen 3 adet binada eğitim yapmaktadır. 2007-2008 eğitim-öğretim yılında eğitim binasının fiziki şartlarının yetersiz ve elverişsiz olması nedeniyle merkez Taşlıçiftlik kampüsünde bulunan İktisadi ve İdari Bilimler Fakültesinde eğitime devam edilmektedir. Almus Meslek Yüksekokulunun kendi hizmet binası inşaatı devam etmekte olup, en yakın zamanda bitirilmesi planlanmaktadır.

**Artova Meslek Yüksekokulu;** Artova ilçesinde daha önce Halk Eğitim Merkezi olarak kullanılmakta iken üniversitemize tahsis edilen 7.768,71 m<sup>2</sup> alan üzerine kurulu binada öğretim yapılmaktadır.

**Koyulhisar Meslek Yüksek Okulu;** 2007-2008 eğitim-öğretim yılında faaliyetlerini mülkiyeti Milli Eğitim Bakanlığına ait Çamlıyaka İlköğretim Okulunda sürdürmüştür. Yeni eğitim binası 20.724,75 m<sup>2</sup> alan üzerine yapılmıştır.

**Kelkit Havzası Araştırmalar Merkezi;** Niksar ilçesinde 13.193,00 m<sup>2</sup> lik alanda İl Özel İdaresi Genel Sekreterliğine ait, araştırma merkezinin kullanımına tahsis edilen binada hizmet vermektedir.

**Tablo 1: Kapalı Alanlarının Dağılımı**

Yerleşke Adı	Kapalı Alan Miktarı (m <sup>2</sup> )		Toplam (m <sup>2</sup> )
	Üniversite	Maliye Hazinesi	
Taşlıçiftlik Kampüsü	102.404,00	0	102.404,00
Şehir Yerleşkesi	42.699,00	0	42.699,00
İlçe Okullar	29.166,00	0	29.166,00
Kelkit Arş. Merkezi	0	652,00	652,00
<b>Toplam</b>	<b>174.269,00</b>	<b>652,00</b>	<b>174.921,00</b>





**GAZİOSMANPAŞA ÜNİVERSİTESİ**  
**2010 Yılı Performans Programı**

**Tablo 2 : Kapalı Mekanların Hizmet Alanlarına Göre Dağılımı**

Hizmet Alanı	Taşlıçiftlik Kampüsü	Şehir Yerleşkesi	İlçeler	Toplam (m <sup>2</sup> )
Eğitim	76.519,00	-	29.166,00	105.685,00
Sağlık	-	38.435,00	-	38.435,00
Beslenme	8.200,00	-	-	8.200,00
Kültür	3.470,00	-	-	3.470,00
Spor	4.105,00	425,00	-	4.530,00
Diğer(idari, tesis, depo, lojman)	10.110,00	3.839,00	-	13.949,00
<b>Toplam</b>	<b>102.404,00</b>	<b>42.699,00</b>	<b>29.166,00</b>	<b>174.269,00</b>
Kelkit Arş. Merkezi	-	-	652,00	652,00
<b>Toplam</b>	<b>102.404,00</b>	<b>42.699,00</b>	<b>29.818,00</b>	<b>174.921,00</b>

**Tablo 3: Taşınmazların Dağılımı**

Yerleşke Adı	Mülkiyet Durumuna Göre Taşınmaz Alan (m <sup>2</sup> )			Toplam (m <sup>2</sup> )
	Üniversite	Maliye Haz.	Diğer	
Taşlıçiftlik Kampüsü	1.112.898,00	351.542,00	-	1.464.440,00
Araş.Uyg.Hastanesi	-	83.977,00	-	83.977,00
Tıp F. Hastanesi	-	2.829,00	-	2.829,00
Lojmanlar	3.339,00	-	-	3.339,00
Turhal MYO	-	112.529,97	-	112.529,97
Zile MYO	107.543,00	34.142,92	-	141.685,92
Erbaa MYO	-	463.950,00	-	463.950,00
Niksar MYO	1.436,00	861.215,00	-	862.651,00
Reşadiye MYO	-	21.181,68	-	21.181,68
Almus MYO	-	31.843,00	-	31.843,00
Artova MYO	-	7.768,71	-	7.768,71
Koyulhisar MYO	20.724,75	-	-	20.724,75
<b>Toplam</b>	<b>1.245.940,75</b>	<b>1.970.979,28</b>	<b>-</b>	<b>3.216.920,03</b>

**1.1- Eğitim Alanları Derslikler**

Eğitim Alanı	Kapasitesi 0-50	Kapasitesi 51-75	Kapasitesi 76-100	Kapasitesi 101-150	Kapasitesi 151-250	Kapasitesi 251-Üzeri
Amfi	7	1	2	18	2	3
Sınıf	115	39	2	-	-	-
Bilgisayar Lab.	31	-	-	-	-	-
Diğer Lab.	61	8	-	-	-	-
<b>Toplam</b>	<b>214</b>	<b>48</b>	<b>4</b>	<b>18</b>	<b>2</b>	<b>3</b>



## 1.2- Sosyal Alanlar

### 1.2.1- Kantinler ve Kafeteryalar

Kantin Sayısı: 15 Adet  
Kantin Alanı: 1.762,00 m<sup>2</sup>  
Kafeterya Sayısı: 2 Adet  
Kafeterya Alanı: 3.940,00 m<sup>2</sup>

### 1.2.2- Yemekhaneler

Öğrenci yemekhane Sayısı: 8 Adet  
Öğrenci yemekhane Alanı: 5.131,00 m<sup>2</sup>  
Öğrenci yemekhane Kapasitesi: 2.530 Kişi  
Personel yemekhane Sayısı: 7 Adet  
Personel yemekhane Alanı: 2.304,00 m<sup>2</sup>  
Personel yemekhane Kapasitesi: 790 Kişi

### 1.2.3 – Lojmanlar

Lojman Sayısı: 46 Adet  
Lojman Brüt Alanı: 5.799,00 m<sup>2</sup>  
Dolu Lojman Sayısı: 43 Adet  
Boş Lojman Sayısı: 3 Adet

### 1.2.4- Spor Tesisleri

Kapalı Spor Tesisleri Sayısı: 2 Adet  
Kapalı Spor Tesisleri Alanı: 4.530,00 m<sup>2</sup>

### 1.2.5- Toplantı-Konferans Salonları

	Kapasitesi 0-50	Kapasitesi 51-75	Kapasitesi 76-100	Kapasitesi 101-150	Kapasitesi 151-250	Kapasitesi 251-Üzeri
<b>Toplantı Salonu</b>	12	-	-	1	-	-
<b>Konferans Salonu</b>	-	-	2	-	3	4
<b>Toplam</b>	<b>12</b>	<b>-</b>	<b>2</b>	<b>1</b>	<b>3</b>	<b>18</b>

### 1.2.6- Öğrenci Kulüpleri

Öğrenci Kulüpleri Sayısı: 16 Adet  
Öğrenci Kulüpleri Alanı: 109 m<sup>2</sup>



### 1.3- Hizmet Alanları

#### 1.3.1- Akademik Personel Hizmet Alanları

	Sayısı (Adet)	Alanı (m <sup>2</sup> )	Kullanan Sayısı (Kişi)
Çalışma Odası	523	10.207	769
<b>Toplam</b>	<b>523</b>	<b>10.207</b>	<b>769</b>

#### 1.3.2.- İdari Personel Hizmet Alanları

	Sayısı (Adet)	Alanı (m <sup>2</sup> )	Kullanan Sayısı
Servis	80	6.165	190
Çalışma Odası	221	5.571	386
<b>Toplam</b>	<b>301</b>	<b>11.736</b>	<b>576</b>

### 1.4- Ambar Alanları

Ambar Sayısı: 38 Adet  
Ambar Alanı: 1.163,00 m<sup>2</sup>

### 1.5- Arşiv Alanları

Arşiv Sayısı: 25 Adet  
Arşiv Alanı: 619,00 m<sup>2</sup>

### 1.6- Atölyeler

Atölye Sayısı: 19 Adet  
Atölye Alanı: 2.349,00 m<sup>2</sup>



**GAZİOSMANPAŞA ÜNİVERSİTESİ**  
**2010 Yılı Performans Programı**

**1.7- Hastane Alanları**

<b>Birim</b>	<b>Sayı (Adet)</b>	<b>Alan (m<sup>2</sup>)</b>
Acil Servis	-	-
Anjiyo Ünitesi	2	201,07
Yoğun Bakım	1	139,67
Ameliyathane	5	510,94
Klinik	132	1.587,17
Laboratuvar	7	827,10
Eczane	1	18,00
Radyoloji Alanı	2	957,00
Nükleer Tıp Alanı	-	-
Sterilizasyon Alanı	1	69,10
Mutfak	2	301,21
Çamaşırhane	1	75,00
Teknik Servis	2	58,05
Diyaliz Merkezi	1	67,08
Diğerleri	-	12.849,83
<b>Hastane Toplam Kapalı Alanı</b>		<b>17.661,22</b>



## 2-Bilgi ve Teknolojik Kaynaklar

### 2- Bilgi ve Teknolojik Kaynaklar

#### 2.1- Yazılımlar

- Hasta Bilgi Yönetim Sistemi (HBYS)
- Statistica istatistik programı
- Otel otomasyon programı (Fidelio)
- Muhasebe paket programı(ETA)
- say2000i muhasebe programı
- e-bütçe programı
- İhale yönetim ve otomasyon sistemi ( DİYOS)
- Taşınır mal programı
- Yaklaşık maliyet ve hak ediş programı, statik hesap programı
- Kütüphane otomasyon programı (Yordam 2001)
- Personel maaş tahakkuk ve otomasyon programı
- Ek ders ücret hesaplama programı
- Öğrenci işleri otomasyon programı
- Telefon santralı ücret hesaplama programı
- Hastane döner sermaye payı hesaplama programı
- Özel yetenek sınavı puan hesaplama programı
- Öğrenci harçları takip programı
- Windows Server 2000,Windows 2003, Windows XP Professional
- Windows SQL Server 2000-2005
- Microsoft Office 2000, Microsoft Office XP Professional Office
- Kaspersky Anti-virüs programı
- Visual Studio 6.0, Visual Studio 2005

#### 2.2- Bilgisayarlar

Masa Üstü Bilgisayar Sayısı: 2.164 Adet  
Taşınabilir Bilgisayar Sayısı: 102 Adet

#### 2.3- Kütüphane Kaynakları

Kitap Sayısı : 60.303 Adet  
Basılı Periyodik Yayın Sayısı : 375 Adet  
Elektronik Yayın Sayısı : 34.252 Adet  
Kitap Dışı Elektronik Yayın Sayısı : 105



#### 2.4- Diğer Bilgi ve Teknolojik Kaynaklar

Cinsi	İdari Amaçlı (Adet)	Eğitim Amaçlı (Adet)	Araştırma Amaçlı (Adet)
Projeksiyon	26	116	6
Slayt Makinesi	3	16	-
Tepegöz	8	50	-
Episkop	2	16	-
Barkot Okuyucu	22	4	-
Baskı Makinesi	3	15	1
Fotokopi Makinesi	37	26	-
Faks	36	12	-
Fotoğraf Makinesi	3	10	2
Kameralar	4	17	6
Televizyonlar	23	28	-
Tarayıcılar	16	29	1
Müzik Setleri	10	28	1
Mikroskoplar	11	202	26
DVD ler	1	13	-



D-İnsan Kaynakları

1- İnsan Kaynakları

1.1- Akademik Personel

Akademik Personel					
Açıklama	Kadroların Doluluk Oranına Göre			Kadroların İstihdam Şekline Göre	
	Dolu	Boş	Toplam	Tam Zamanlı	Yarı Zamanlı
Profesör	44	7	51	44	-
Doçent	75	17	92	75	-
Yrd. Doçent	182	77	259	182	-
Öğretim Görevlisi	181	50	231	181	-
Okutman	57	23	80	57	-
Çevirici	-	2	2	-	-
Eğitim- Öğretim Planlamacısı	-	2	2	-	-
Araştırma Görevlisi	202	69	271	202	-
Araştırma Görevlisi(*)	77	-	77	77	-
Uzman	23	52	75	23	-
<b>Toplam</b>	<b>841</b>	<b>299</b>	<b>1.140</b>	<b>841</b>	<b>-</b>

(\*) 2547 sayılı Kanunun 35. maddesi gereğince 77 adet araştırma görevlisi yüksek lisans ve doktora yapmak üzere muhtelif üniversitelerdedir.

1.2- Yabancı Uyruklu Akademik Personel

Yabancı Uyruklu Öğretim Elemanları		
Unvan	Geldiği Ülke	Çalıştığı Bölüm
Profesör	Azerbaycan	Fen-Edebiyat Fak./ Kimya Bölümü
Doçent	Azerbaycan	Eğitim Fakültesi/Güzel Sanatlar Eğitimi Bölümü
Yrd. Doçent	Azerbaycan	Eğitim Fakültesi/Güzel Sanatlar Eğitimi Bölümü
Öğretim Görevlisi	Azerbaycan	Eğitim Fakültesi/Güzel Sanatlar Eğitimi Bölümü
	Azerbaycan	Eğitim Fakültesi/Güzel Sanatlar Eğitimi Bölümü
	Azerbaycan	Tokat Meslek Yüksekokulu
	Almanya	Niksar Meslek Yüksekokulu
<b>Toplam</b>	<b>7</b>	



### 1.3- İdari Personel

İdari Personel (Kadroların Doluluk Oranına Göre)			
Açıklama	Dolu	Boş	Toplam
Genel İdari Hizmetler	359	134	493
Sağlık Hizmetleri Sınıfı	119	98	217
Teknik Hizmetleri Sınıfı	92	9	101
Eğitim ve Öğretim Hizmetleri sınıfı	-	-	0
Avukatlık Hizmetleri Sınıfı	2	1	3
Din Hizmetleri Sınıfı	-	1	1
Yardımcı Hizmetli	47	24	71
<b>Toplam</b>	<b>619</b>	<b>267</b>	<b>886</b>

### 1.4- Sözleşmeli Personel

Sözleşmeli Personel (657-4/B)			
Birim Adı	Dolu	Boş	Toplam
İdari ve Mali İşler Daire Bşk.	23	-	23
Sağlık Kültür Spor Daire Bşk.	38	-	38
Araştırma Hastanesi	111	31	142
<b>Toplam</b>	<b>172</b>	<b>31</b>	<b>203</b>





**E-Diğer Hususlar**

**Durum Analizi**

**Eğitim ve Öğretim;**

Yüksek lisans ve doktora eğitimi veren 3 enstitü; lisans eğitimi veren 7 fakülte, 4 yüksekokul, 1 devlet konservatuvarı, ön lisans eğitimi veren 14 meslek yüksek okulu, 6 araştırma ve uygulama merkezi ve 6 Rektörlüğe bağlı birimlerden oluşan üniversitemiz 2009-2010 eğitim-öğretim yılında yaklaşık olarak 20.000 öğrencisi, 841 akademik ve 619 idari personel ve 172 657/4-B sözleşmeli personel olmak üzere toplam 1.632 personeli ile eğitim ve öğretim hizmetini sürdürmektedir.

Ön lisans eğitimi 2 yıl, lisans eğitimi 4 yıl (tıp fakültesinde 6 yıl), yüksek lisans eğitimi 2 yıl, doktora eğitimi 4 yıldır. Doktora eğitimi Fen Bilimleri Enstitüsü ile Sosyal Bilimler Enstitüsünde verilmektedir. Sağlık Bilimleri Enstitüsü henüz öğrenci almamış olup, 2009-2010 eğitim öğretim yılında öğrenci alınması planlanmaktadır. Eğitimin dili Türkçe'dir. Örgün eğitim normal ve ikinci öğretim şeklinde yapılmaktadır.

Eğitim Güz ve Bahar yarıyılı olmak üzere iki dönemlidir. Üniversitemiz 2009-2010 eğitim-öğretim yılı akademik takviminde belirtildiği üzere, 2009-2010 eğitim yılı Güz dönemi 31/08/2009-23/01/2010 tarihleri arasında, Bahar dönemi ise 09/02/2010-11/06/2010 tarihleri arasında eğitim yapılacaktır. Bir yarıyıl 14 haftadır. 2009-2010 yılı Üniversitemiz eğitim birimlerinin öğrenci kontenjanları ve eğitim-öğretim dönemleri itibariyle mezun sayıları aşağıda gösterilmiştir.



**GAZİOSMANPAŞA ÜNİVERSİTESİ**  
**2010 Yılı Performans Programı**

**Tablo 1: Bölümler / Anabilim Dalları/ 2009-2010 Kontenjanlar**

<b>Fakülte/Yüksekokul/Meslek Yüksekokulu/Program Adı</b>	<b>Öğrenim Süresi</b>	<b>Puan Türü</b>	<b>2009-2010 Kontenjan</b>
<b>Tokat Meslek Yüksekokulu</b>			<b>1.200</b>
Ağırlama Hizmetleri	2	EA-1	60
Ağırlama Hizmetleri (İÖ)	2	EA-1	60
Bilgisayar Programcılığı (İÖ)	2	SAY-1	40
Büro Yönetimi ve Sekreterlik	2	SÖZ-1	40
Büro Yönetimi ve Sekreterlik (İÖ)	2	SÖZ-1	40
Çocuk Gelişimi	2	SÖZ-1	40
Çocuk Gelişimi (İÖ)	2	SÖZ-1	40
Elektrik	2	SAY-1	40
Elektrik (İÖ)	2	SAY-1	40
Elektronik Teknolojisi	2	SAY-1	40
Elektronik Teknolojisi (İÖ)	2	SAY-1	40
Gaz ve Tesisatı Teknolojisi	2	SAY-1	40
Gaz ve Tesisatı Teknolojisi (İÖ)	2	SAY-1	40
Harita ve Kadastro	2	SAY-1	40
Harita ve Kadastro (İÖ)	2	SAY-1	40
İnşaat Teknolojisi	2	SAY-1	40
İnşaat Teknolojisi (İÖ)	2	SAY-1	40
İşletme Yönetimi	2	EA-1	60
İşletme Yönetimi (İÖ)	2	EA-1	60
Makine	2	SAY-1	40
Makine (İÖ)	2	SAY-1	40
Mobilya ve Dekorasyon (İÖ)	2	SAY-1	40
Muhasebe ve Vergi Uygulamaları	2	EA-1	60
Muhasebe ve Vergi Uygulamaları (İÖ)	2	EA-1	60
Seracılık	2	EA-1	40
Tekstil Teknolojisi	2	SAY-1	40
Tekstil Teknolojisi (İÖ)	2	SAY-1	40
<b>Almus Meslek Yüksekokulu</b>			<b>140</b>
Çevre Koruma ve Kontrol	2	SAY-1	40
İşletme Yönetimi	2	EA-1	50
Su Ürünleri	2	EA-1	50
<b>Artova Meslek Yüksekokulu</b>			<b>80</b>
Organik Tarım	2	EA-1	40
Muhasebe ve Vergi Uygulamaları	2	EA-1	40
<b>Erbaa Meslek Yüksekokulu</b>			<b>460</b>
Bankacılık ve Sigortacılık	2	EA-1	40
Bankacılık ve Sigortacılık (İÖ)	2	EA-1	40
Bilgisayar Programcılığı	2	SAY-1	40
Bilgisayar Programcılığı (İÖ)	2	SAY-1	40
Büro Hizmetleri ve Yönetici Asistanlığı	2	SÖZ-1	40
Halkla İlişkiler ve Tanıtım	2	SÖZ-1	40
İşletme Yönetimi	2	EA-1	50
İşletme Yönetimi (İÖ)	2	EA-1	50
Muhasebe ve Vergi Uygulamaları	2	EA-1	40
Muhasebe ve Vergi Uygulamaları (İÖ)	2	EA-1	40



**GAZİOSMANPAŞA ÜNİVERSİTESİ**  
**2010 Yılı Performans Programı**

Tekstil Teknolojisi	2	SAY-1	40
<b>Erbaa Sağlık Hizmetleri Meslek Y.O.</b>			<b>80</b>
Tıbbi Dokümantasyon ve Sekreterlik	2	SÖZ-1	40
Tıbbi Dokümantasyon ve Sekreterlik (İÖ)	2	SÖZ-1	40
<b>Koyulhisar Meslek Yüksekokulu</b>			<b>280</b>
Ağırlama Hizmetleri	2	EA-1	40
Bilgisayar Programcılığı	2	SAY-1	40
İşletme Yönetimi	2	EA-1	40
Mobilya ve Dekorasyon	2	SAY-1	40
Muhasebe ve Vergi Uygulamaları	2	EA-1	40
Sondaj Teknolojisi	2	SAY-1	40
Su Ürünleri	2	EA-1	40
<b>Niksar Meslek Yüksekokulu</b>			<b>600</b>
Ağırlama Hizmetleri	2	EA-1	40
Bilgisayar Programcılığı	2	SAY-1	50
Bilgisayar Programcılığı (İÖ)	2	SAY-1	50
Elektrik	2	SAY-1	50
Elektrik (İÖ)	2	SAY-1	50
Elektrikli Cihaz Teknolojisi	2	SAY-1	30
Elektronik Teknolojisi	2	SAY-1	30
İşletme Yönetimi	2	EA-1	50
İşletme Yönetimi (İÖ)	2	EA-1	50
Muhasebe ve Vergi Uygulamaları	2	EA-1	50
Muhasebe ve Vergi Uygulamaları (İÖ)	2	EA-1	50
Pazarlama	2	EA-1	50
Pazarlama (İÖ)	2	EA-1	50
<b>Pazar Meslek Yüksekokulu</b>			<b>80</b>
İşletme Yönetimi	2	EA-1	40
Sulama Teknolojisi	2	SAY-1	40
<b>Reşadiye Meslek Yüksekokulu</b>			<b>80</b>
Ağırlama Hizmetleri	2	EA-1	40
Bilgisayar Programcılığı	2	SAY-1	40
<b>Turhal Meslek Yüksekokulu</b>			<b>635</b>
Bilgisayar Programcılığı	2	SAY-1	35
Biyomedikal Cihaz Teknolojisi	2	SAY-1	40
Biyomedikal Cihaz Teknolojisi (İÖ)	2	SAY-1	40
Elektrik	2	SAY-1	40
Elektrik (İÖ)	2	SAY-1	40
Elektronik Haberleşme Teknolojisi	2	SAY-1	50
Elektronik Haberleşme Teknolojisi (İÖ)	2	SAY-1	50
İşletme Yönetimi	2	EA-1	45
İşletme Yönetimi (İÖ)	2	EA-1	45
Mekatronik	2	SAY-1	40
Mekatronik (İÖ)	2	SAY-1	40
Muhasebe ve Vergi Uygulamaları	2	EA-1	45
Muhasebe ve Vergi Uygulamaları (İÖ)	2	EA-1	45
Pazarlama	2	EA-1	40
Pazarlama (İÖ)	2	EA-1	40
<b>Turhal Sağlık Hizmetleri Meslek Y.O.</b>			<b>240</b>
Sağlık Kurumları İşletmeciliği	2	EA-1	60



**GAZİOSMANPAŞA ÜNİVERSİTESİ**  
**2010 Yılı Performans Programı**

Sağlık Kurumları İşletmeciliği (İÖ)	2	EA-1	60
Tıbbi Dokümantasyon ve Sekreterlik	2	SÖZ-1	60
Tıbbi Dokümantasyon ve Sekreterlik (İÖ)	2	SÖZ-1	60
<b>Zile Meslek Yüksekokulu</b>			<b>540</b>
Bankacılık ve Sigortacılık	2	EA-1	50
Bankacılık ve Sigortacılık (İÖ)	2	EA-1	50
Bilgisayar Programcılığı	2	SAY-1	40
Bilgisayar Programcılığı (İÖ)	2	SAY-1	40
İşletme Yönetimi	2	EA-1	50
İşletme Yönetimi (İÖ)	2	EA-1	50
Mekatronik	2	SAY-1	40
Mekatronik (İÖ)	2	SAY-1	40
Muhasebe ve Vergi Uygulamaları	2	EA-1	50
Muhasebe ve Vergi Uygulamaları (İÖ)	2	EA-1	50
Otomotiv Teknolojisi	2	SAY-1	40
Otomotiv Teknolojisi (İÖ)	2	SAY-1	40
<b>Eğitim Fakültesi</b>			<b>440</b>
Bilgisayar ve Öğretim Teknolojileri Öğretmenliği	4	SAY-1	40
Fen Bilgisi Öğretmenliği	4	SAY-2	40
Fen Bilgisi Öğretmenliği (İÖ)	4	SAY-2	40
Rehberlik ve Psikolojik Danışmanlık	4	EA-2	45
Rehberlik ve Psikolojik Danışmanlık (İÖ)	4	EA-2	45
Sınıf Öğretmenliği	4	EA-2	90
Sınıf Öğretmenliği (İÖ)	4	EA-2	90
Sosyal Bilgiler Öğretmenliği	4	SÖZ-2	50
<b>Fen-Edebiyat Fakültesi</b>			<b>690</b>
Biyoloji	4	SAY-2	60
Biyoloji (İÖ)	4	SAY-2	60
Fizik	4	SAY-2	50
Fizik (İÖ)	4	SAY-2	50
Kimya	4	SAY-2	60
Kimya (İÖ)	4	SAY-2	60
Matematik	4	SAY-2	70
Matematik (İÖ)	4	SAY-2	70
Tarih	4	SÖZ-2	70
Tarih (İÖ)	4	SÖZ-2	70
Türk Dili ve Edebiyatı	4	SÖZ-2	70
<b>İktisadi ve İdari Bilimler Fakültesi</b>			<b>660</b>
İktisat	4	EA-2	90
İktisat (İÖ)	4	EA-2	90
İşletme	4	EA-2	90
İşletme (İÖ)	4	EA-2	90
Kamu Yönetimi	4	EA-2	90
Kamu Yönetimi (İÖ)	4	EA-2	90
Maliye	4	EA-2	60
Maliye (İÖ)	4	EA-2	60
<b>Tıp Fakültesi</b>			<b>40</b>
<b>Temel Tıp Bilimleri Bölümü</b>	6	SAY-2	40
<b>Ziraat Fakültesi</b>			<b>280</b>
Bahçe Bitkileri	4	SAY-2	30



**GAZİOSMANPAŞA ÜNİVERSİTESİ**  
**2010 Yılı Performans Programı**

Bitki Koruma	4	SAY-2	30
Biyosistem Mühendisliği	4	SAY-2	30
Gıda Mühendisliği	4	SAY-2	40
Tarım Ekonomisi	4	EA-2	30
Tarım Makineleri	4	SAY-2	30
Tarla Bitkileri	4	SAY-2	30
Toprak Bilimi ve Bitki Besleme	4	SAY-2	30
Zootečni	4	SAY-2	30
<b>Tokat Sağlık Yüksekokulu</b>			<b>130</b>
Ebelik	4	SAY-1	60
Hemşirelik	4	SAY-1	70
<b>Zile Dinçerler Turizm İşletmeciliği ve Otelcilik Yüksekokulu</b>			<b>200</b>
Turizm ve Otelcilik	4	EA-1	80
Turizm ve Otelcilik (İÖ)	4	EA-1	80
Yiyecek ve İçecek İşletmeciliği	4	EA-1	40
<b>Beden Eğitimi ve Spor Yüksekokulu</b>			<b>110</b>
Antrenörlük Eğitimi	4	Özel Yetenek	40
Antrenörlük Eğitimi (İÖ)	4	Özel Yetenek	40
Beden Eğitimi ve Spor Öğretmenliği	4	Özel Yetenek	30
<b>Eğitim Fakültesi</b>			<b>50</b>
Müzik Öğretmenliği	4	Özel Yetenek	25
Resim İş Öğretmenliği	4	Özel Yetenek	25
<b>TOPLAM</b>			<b>7.015</b>

**Tablo 2: Mezun Sayıları**

FAKÜLTE/YÜK.OK./ MESLEK YO.	(1993-1994)	(1994-1995)	(1995-1996)	(1996-1997)	(1997-1998)	(1998-1999)	(1999-2000)	(2000-2001)	(2001-2002)	(2002-2003)	(2003-2004)	(2004-2005)	(2005-2006)	(2006-2007)	(2007-2008)	*(2008-2009)
FEN-EDEBİYAT FAK.				74	120	148	166	175	174	175	155	201	275	242	256	241
ZİRAAT FAKÜLTESİ	123	148	160	231	235	224	265	216	181	152	182	173	177	227	219	173
ZİRAAT FAKÜLTESİ(İÖ)			20	36	40	63	66	116	80	24	14	7	5	4	2	-
İKT.VE İDA.BİL.FAK									16	31	52	73	127	126	146	158
İKT.VE İDA.BİL.FAK.(İÖ)												22	58	70	114	94
EĞİTİM FAKÜLTESİ											11	72	122	111	116	135
EĞİTİM FAKÜLTESİ (İÖ)															28	42
TIP FAKÜLTESİ															8	-
BED.EĞT.ve SPOR YO.						58	59	49	65	57	52	50	61	41	55	45
BED.EĞT.ve SPOR YO (İÖ)							22	34	44	59	43	17	6	1	-	-
TOKAT SAĞLIK YO.						54	75	41	46	59	57	58	90	95	66	82
TOKAT MYO	183	142	136	188	200	236	277	315	331	275	239	229	239	286	285	214
TOKAT MYO (İÖ)	13	47	42	167	160	230	251	210	275	222	372	555	426	377	441	248
ZİLE MYO.	77	67	98	70	80	141	97	131	282	127	157	149	123	139	110	99
ZİLE MYO. (İÖ)																1
NİKSAR MYO.	3	4	39	50	40	53	117	143	128	92	157	147	54	84	181	167
NİKSAR MYO.(İÖ)																16
ERBAA MYO.				20	25	13	46	48	92	79	78	138	94	112	126	70
ERBAA MYO.(İÖ)																10
REŞADİYE MYO.				15	20	36	37	49	51	33	31	18	40	59	42	57
TURHAL MYO.				15	30	72	79	92	92	86	128	131	210	161	237	154
TURHAL MYO.(İÖ)																15
ALMUS MYO.						11	19	16	27	24	4	12	2	14	27	31
ERBAA SHMYO.				60	70	18	44	12	18	36	56	36	36	29	37	20
ERBAA SHMYO.(İÖ)																-
TURHAL SHMYO.				20	30	38	40	40	29	59	48	85	54	93	104	47
TURHAL SHMYO.(İÖ)																2
KOYULHİSAR MYO															33	51
ZİLE TRZ.İŞL.ve OTEL.YO									14	43	26	31	46	24	66	33
<b>T O P L A M</b>	<b>399</b>	<b>408</b>	<b>495</b>	<b>946</b>	<b>1.050</b>	<b>1.395</b>	<b>1.660</b>	<b>1.687</b>	<b>1.945</b>	<b>1.633</b>	<b>1.862</b>	<b>2.204</b>	<b>2.245</b>	<b>2.295</b>	<b>2.699</b>	<b>2.225</b>

\*Yaz okulu henüz bitmediği için yaz okulu mezunları hariçtir.



**GAZİOSMANPAŞA ÜNİVERSİTESİ**  
**2010 Yılı Performans Programı**

**Tablo 3: Akademik Faaliyetlerin Türü ve Sayısı**

<b>Faaliyet Türü</b>	<b>Sayısı</b>
Sempozyum ve Kongre	98
Konferans	64
Panel	14
Seminer	24
Açık Oturum	-
Söyleşi	41
Tiyatro	5
Konser	40
Sergi	23
Turnuva	15
Teknik Gezi	44
Eğitim Semineri	55
<b>Toplam</b>	<b>423</b>

**Tablo 4: Yayınlarla İlgili Faaliyet Bilgileri**

<b>Yayın Türü</b>	<b>Sayısı</b>
Uluslararası Makale	348
Ulusal Makale	165
Uluslararası Bildiri	176
Ulusal Bildiri	246
Kitap	22



**GAZİOSMANPAŞA ÜNİVERSİTESİ**  
**2010 Yılı Performans Programı**

**Tablo 5: Üniversiteler Arasında Yapılan İkili Anlaşmalar**

Üniversite Adı	Anlaşmanın İçeriği
Gazi Üniversitesi	Tıp Fakültesi öğrencilerinin eğitimi
Atatürk, Cumhuriyet, Erciyes, Fırat, İnönü, Kafkas, Karadeniz Teknik ve Yüzüncü Yıl Üniversitesi	ÜNİP protokoli
Tüm Üniversiteler	Kütüphaneler arası ödünç kitap verme (Kütüphane ve Dokümantasyon Daire Başkanları toplantısında alınan karar gereği-1999 yılı)
Gazi, Ankara, Hacettepe, Abant İzzet Baysal, Anadolu, Atatürk, Çukurova, Dokuz Eylül, Ege, İstanbul, Karadeniz Teknik, Marmara, 19 Mayıs, ODTÜ ve Yıldız Teknik Üniversitesi	2547 sayılı Kanununun 35 inci maddesine istinaden yüksek lisans ve doktora eğitimi
Ankara Üniversitesi	Bilim insanı yetiştirme projesi, öğretim üyesi yetiştirme programı ( BİYEP- ÖYEP)
Ortadoğu Teknik Üniversitesi	Bilim insanı yetiştirme konusunda çerçeve protokolu (ÖYP)
Boğaziçi Üniversitesi	Öğretim üyesi yetiştirme programı (ÖYP)
UNIWERSYTET RZESZOWSKI (Student Mobility)	Economics, Mathematics, History, Physical Education, Pedagogy, Art, Biology, Agriculture
UNIWERSYTET RZESZOWSKI (Teaching Staff Mobility)	English Philology, History, Mathematics
WEST UNIVERSITY OF TIMISOARA (Student Mobility)	Physical Education and Sport
WEST UNIVERSITY OF TIMISOARA (Teaching Staff Mobility)	Physical Education and Sport
UPPSALA UNIVERSITY OF UPPSALA (Teaching Staff Mobility)	Medicine
UNIVERSIDADE DE VIGO (Student Mobility)	Agriculture
UNIVERSIDADE DE VIGO (Teaching Staff Mobility)	Agriculture
WEST FALISCHE WILHELMS UNIVERSITÄT MUNSTER (Student Mobility)	History





**GAZİOSMANPAŞA ÜNİVERSİTESİ**  
**2010 Yılı Performans Programı**

#### 1.4- Proje Bilgilerimiz

##### 1.4.1- Bilimsel Araştırma Projeleri

Bilimsel Araştırma Proje Sayısı					
Projeler	2009				
	Önceki Yılandan Devreden Proje	Yıl İçinde Eklenen Proje	Toplam	Yıl İçinde Tamamlanan Proje	Toplam Ödenek TL
DPT	-	1	1	-	9.000.000,00
TÜBİTAK	30	8	38	-	6.857.472,00
A.B.	-	-	-	-	-
Bilimsel Araştırma Projeleri	60	33	93	12	1.659.649,00
SAN-TEZ	1	-	1	-	242.595,04
<b>Toplam</b>	<b>91</b>	<b>42</b>	<b>133</b>	<b>12</b>	<b>17.759,716,04</b>

##### 1.4.2- Yatırım Projeleri

Projenin Adı	2009 Yılı Ödeneği
Etüd-Proje ve Müşaverelik Giderleri	500,00
Ders.Lab (75865m2) İnş.t.+Don.+Alt.	4.500,00
Kampüs Altyapısı (Yol.El.Kn.Çev.Is.San.Su)	1.220,00
Büyük Onarım-Tadilat	500,00
Makine-Teçhizat Alımı+Bakım-On.	820,00
II.Öğretim Gelirlerinden (*)	1.120,00
Sağlık Kültür ve Spor Dairesi gelirlerinden (**)	100,00
Yayın Alımları	340,00
Bilgi Teknolojileri (Bil.Don. Yazılım. Alt.+Bakım-Onarım)	1.200,00
Sağlık Kültür ve Spor Dairesi gelirlerinden (**)	150,00
Taşıt Alımı T-5 (II.Öğretim gelirlerinden) (**)	50,00
Taşıt Alımı T-11a (Hibe-Toplama Dahil değildir.) (***)	151,00
Açık ve Kapalı Spor Tesisleri (Hazine Yardımı)	3.200,00
Büyük Onarım-Tadilat (Döner Sermaye Gelir-Toplama Dahil değil)	120,00
Hastane Makine-Teçhizat + Bakım-Onarım	11.000,00
Taşıt Alımı T-15 (Döner Sermaye Gelir-Toplama Dahil değil)	80,00
İleri Araştırma Projeleri (Merkezi Arşt. Laboratuvarı)	2.000,00
Rektörlük Bilimsel Araştırma Projeleri (****)	580,00
<b>TOPLAM</b>	<b>27.280,00</b>

(\*) II.Öğretim gelirlerinden karşılanacaktır.

(\*\*) Sağlık Kültür ve Spor Dairesi gelirlerinden karşılanacaktır.

(\*\*\*) Yıl içinde hibe edilecektir. Toplama dahil değildir.

(\*\*\*\*) Bilimsel araştırma projeleri Yönetmeliğinin 11. Maddesi gereğince özel ödeneklerden karşılanacaktır.



**GAZİOSMANPAŞA ÜNİVERSİTESİ**  
**2010 Yılı Performans Programı**

**Mali Kaynaklar**

Üniversitemiz geçmiş dönem mali kaynak durumu ve harcama gerçekleştirmelerine ilişkin bilgiler aşağıda yer alan tablolarda gösterilmiştir.

**Tablo 1: Fonksiyonel Sınıflandırmaya Göre 2007 ve 2008 Yılı Ödenek ve Harcama Durumu**

	2007		2008	
	Bütçe Ödeneği (Ödenek Gönderme)	Harcama	Bütçe Ödeneği (Ödenek Gönderme)	Harcama
01- Genel Kamu Hizmetleri	5.420.601,00	5.216.996,00	4.893.465,00	4.691.764,64
02- Savunma Hizm.	18.400,00	4.060,00	21.000,00	4.339,72
03- Kamu Düzeni ve Güvenlik Hizmetleri	1.974.610,00	1.879.368,00	2.395.000,00	2.266.199,08
07- Sağlık Hizmetleri	13.151.750,00	13.089.383,00	14.340.000,00	13.841.890,79
08- Dinlenme, Kültür ve Din Hizmetleri	1.666.650,00	1.396.268,00	3.411.000,00	2.235.597,15
09- Eğitim Hizmetleri	48.192.209,64	45.350.355,08	56.797.559,27	48.847.943,18
<b>Toplam</b>	<b>70.424.220,64</b>	<b>66.936.430,08</b>	<b>81.858.024,27</b>	<b>71.887.734,56</b>



**GAZİOSMANPAŞA ÜNİVERSİTESİ**  
**2010 Yılı Performans Programı**

**Tablo 2: Ekonomik Sınıflandırmaya Göre 2007 ve 2008 Yılı Ayrıntılı Ödenek Durum ve Harcama İcmali**

Kodu	TERTİP	2007		2008		Ger. Oranı %
		TOPLAM ÖDENEK GÖNDERME	HARCAMA	TOPLAM ÖDENEK GÖNDERME	HARCAMA	
<b>01</b>	<b>Personel Giderleri</b>	<b>29.394.182,00</b>	<b>28.686.190,14</b>	<b>34.280.990,00</b>	<b>33.369.632,86</b>	<b>97,34</b>
1	Memurlar	28.380.832,00	27.701.005,07	33.105.365,00	32.289.120,17	97,53
2	Sözleşmeli Personel	231.900,00	216.098,15	1.042.000,00	994.343,32	95,43
3	İşçiler	650.500,00	649.596,84	4.700,00	3.016,08	64,17
4	Geçici Personel	130.950,00	119.490,08	128.925,00	83.153,29	64,50
<b>02</b>	<b>Sosyal Güv. Kur. Dev. Primi Gid.</b>	<b>3.753.334,00</b>	<b>3.621.822,19</b>	<b>4.417.300,00</b>	<b>4.165.174,19</b>	<b>94,29</b>
1	Memurlar	3.581.310,00	3.456.378,96	4.218.000,00	3.991.661,55	94,63
2	Sözleşmeli Personel	43.840,00	40.305,84	184.200,00	163.830,30	88,94
3	İşçiler	116.334,00	115.621,53	9.600,00	7.528,04	78,42
4	Geçici Personel	11.850,00	9.515,86	5.500,00	2.154,30	39,17
<b>03</b>	<b>Mal ve Hizmet Alımları</b>	<b>10.827.347,00</b>	<b>9.740.392,46</b>	<b>12.563.331,00</b>	<b>11.251.221,25</b>	<b>89,56</b>
1	Üretime Yönelik Mal ve Malzeme	25.000,00	14.954,00	13.500,00	11.339,69	<b>84,00</b>
2	Tüketime Yön. Mal ve Malzeme A.	5.328.673,00	4.943.347,21	6.513.255,00	6.188.427,77	95,01
3	Yolluklar	524.833,00	462.449,68	505.006,00	378.679,41	74,99
4	Görev Giderleri	18.200,00	9.492,53	20.800,00	11.531,80	55,44
5	Hizmet Alımları	1.942.343,00	1.763.764,10	2.449.115,00	2.208.427,47	90,17
6	Temsil Tanıtma Giderleri	183.150,00	118.380,34	106.700,00	64.100,39	60,08
7	Menkul Mal A. Bakım ve On. G.	290.848,00	221.132,27	419.355,00	206.078,33	49,14
8	Gayrimenkul Mal Bakım ve Onarım G.	124.250,00	62.968,02	133.000,00	72.247,55	54,32
9	Tedavi ve Cenaze Giderleri	2.390.050,00	2.143.904,31	2.402.600,00	2.110.388,84	87,84
<b>05</b>	<b>Cari Transferler</b>	<b>1.328.100,00</b>	<b>1.327.988,98</b>	<b>418.000,00</b>	<b>381.994,40</b>	<b>91,39</b>
1	Görev Zararları	1.146.000,00	1.146.000,00	176.000,00	175.761,08	99,86
3	Kar Amacı Güt. Kur Yapılan Trans.	126.000,00	126.000,00	171.000,00	171.000,00	100,00
4	Hane Halkına Yapılan Transferler	56.100,00	55.988,98	71.000,00	35.233,32	49,62
<b>06</b>	<b>Sermaye Giderleri</b>	<b>25.121.257,64</b>	<b>23.560.036,31</b>	<b>30.178.403,27</b>	<b>22.719.711,86</b>	<b>75,28</b>
1	Mamul Mal Alımları	4.543.557,64	3.615.006,81	3.177.702,00	2.906.043,75	91,45
2	Menkul Sermaye Üretim Giderleri	125.500,00	124.731,52	5.000,00	0,00	0,00
3	Gayri Maddi Hak Alımları	150.000,00	141.601,97	300.000,00	27.700,00	9,23
4	Gayrimenkul Alımları ve Kamu.	154.000,00	153.937,32	180.000,00	0,00	0,00
5	Gayri Menkul Sermaye Üretim G.	19.412.000,00	18.796.275,14	25.950.701,27	19.240.552,17	74,14
7	Gayrimenkul Büyük Onarım G.	730.000,00	726.700,37	550.000,00	545.415,94	99,17
9	Diğer Sermaye Giderleri	6.200,00	1.783,18	15.000,00	0,00	0,00
<b>TOPLAM</b>		<b>70.424.220,64</b>	<b>66.936.430,08</b>	<b>81.858.024,27</b>	<b>71.887.734,56</b>	<b>87,82</b>



**GAZİOSMANPAŞA ÜNİVERSİTESİ**  
**2010 Yılı Performans Programı**

**Tablo 3: 2007-2008 Yılı Ayrıntılı Bütçe Gelir Gerçekleşmeleri**

AÇIKLAMA		2007			2008		
		BÜTÇE TAHMİNİ	GERÇEKLEŞME TOPLAMI	G. Oranı Yüzde	BÜTÇE TAHMİNİ	GERÇEKLEŞME TOPLAMI	G. Oranı Yüzde
03.1.1.01	Şartname, Basılı Evrak, Form Satış Geliri	50.000,00	36.615,00	73,23	53.000,00	50.840,00	95,92
03.1.2.29	Örgün ve Yaygın Öğretimden Elde Edilen Gelirler	1.932.000,00	1.539.987,11	79,71	2.275.000,00	2.595.384,25	114,08
03.1.2.31	İkinci Öğretimden Elde Edilen Gelirler	1.702.000,00	1.716.207,59	100,83	1.605.000,00	2.543.622,42	158,48
03.1.2.32	Yaz Okulu Gelirleri	338.000,00	557.191,30	164,85	350.000,00	737.785,80	210,80
03.1.2.33	Tezsiz Yüksek Lisans Gelirleri	34.000,00	490.266,00	1.441,96	121.000,00	268.409,50	221,83
03.1.2.34	Tezli Yüksek Lisans Gelirleri	152.000,00	100.165,50	65,90	120.000,00	135.807,50	113,17
03.1.2.35	Doktora Gelirleri	21.000,00	10.342,50	49,25	15.000,00	12.235,50	81,57
03.1.2.37	Kantin Kafeterya İşletme Gelirleri	1,00	13.013,00	1.301.300,00	130.000,00	433.125,00	333,17
03.1.2.38	Yurt Yatak Ücreti Gelirleri	0,00	0,00	0	1,00	2.900,00	290.000,00
03.1.2.99	Diğer hizmet gelirleri	1.650.000,00	1.178.393,95	71,42	1.607.000,00	1.105.388,49	68,79
03.6.1.01	Lojman Kira Gelirleri	72.000,00	68.733,51	95,46	73.000,00	67.128,00	92,14
03.6.1.99	Diğer Taşınmaz Kira Gelirleri	187.000,00	171.899,51	91,92	38.000,00	18.838,63	49,58
03.6.2.01	Taşınır Kira Gelirleri	1,00	400,00	40.000,00	1,00	0,00	0,00
03.9.9.99	Diğer Çeşitli Teşebbüs ve Mülkiyet Gelirleri	1,00	25.124,89	2.512.489,00	1,00	155.077,20	15.507.720,00
<b>03- TEŞEBBÜS VE MÜLKİYET GELİRLERİ</b>		<b>6.138.003,00</b>	<b>5.908.339,86</b>	<b>96,26</b>	<b>6.387.004,00</b>	<b>8.126.542,29</b>	<b>127,24</b>
04.2.1.01	Hazine yardımı (Cari)	34.330.000,00	42.240.000,00	123,04	39.938.000,00	35.322.000,00	88,44
04.2.2.01	Hazine yardımı (Sermaye)	20.841.000,00	21.298.000,00	102,19	21.880.000,00	21.422.000,00	97,91
04.4.1.01	Kurumlardan Alınan Bağış ve Yardımlar	0,00	0,00	0,00	1,00	67.992,93	6.799.293,00
04.4.1.02	Kişilerden alınan Bağış ve Yardımlar	1,00	16.350,00	1.635.000,00	1,00	5.858,70	585.870,00
04.4.1.04	Kişilerden Alınan Şartlı Bağış ve Yardımlar	0,00	0,00	0,00	1,00	48.384,76	5.070.127,00
04.4.2.01	Kurumlardan Alınan Bağış ve Yardımlar	0,00	0,00	0,00	1,00	4.661,00	466.100,00
04.4.2.02	Kişilerden alınan Bağış ve Yardımlar	1,00	81.647,21	0,00	1,00	3.078,45	307.845,00
04.4.2.04	Kişilerden Alınan Şartlı Bağış ve Yardımlar	0,00	0,00	0,00	1,00	750.000,00	75.000.000,00
04.5.1.02	Özel Bütçeli İdarelerden Alınan Proje Yar.	1,00	15.400,18	1.540.018,00	1,00	0,00	0,00
04.5.2.02	Özel Bütçeli İdarelerden Alınan Proje Yar.	1,00	534.490,32	53.449.032,00	1,00	172.887,86	17.288.786,00
04.6.2.01	Alınan Bağış ve Yardımlar	1,00	2.045.888,73	204.588.873,00	1,00	0,00	0,00
<b>04- ALINAN BAĞIŞ VE YARDIMLAR</b>		<b>55.171.005,00</b>	<b>66.231.776,44</b>	<b>120,05</b>	<b>61.818.009,00</b>	<b>57.796.863,70</b>	<b>93,50</b>
05.1.9.01	Kişilerden Alacaklar Faizleri	1,00	2.192,00	219.200,00	7.000,00	1.190,19	17,00
05.1.9.03	Mevduat Faizleri	1,00	25.989,04	2.598.904,00	5.000,00	79.634,87	1.592,70
05.1.9.99	Diğer Faizler	1,00	10.796,85	1.079.685,00	1,00	5.264,20	526.420,00
05.2.6.16	Araştırma Projeleri Gelirleri Payı	1.241.000,00	737.598,59	59,44	830.000,00	1.124.725,14	135,51
05.3.2.99	Diğer İdari Para Cezaları	3.000,00	16.362,63	545,42	1,00	6.497,54	649.754,00
05.9.1.01	İrat Kaydedilecek Nakdi Teminatlar	1.000,00	395,40	39,54	1,00	1.368,90	136.890,00
05.9.1.03	İrat Kaydedilecek Teminat Mektupları	0,00	0,00	0,00	1,00	5.960,00	596.000,00
05.9.1.06	Kişilerden Alacaklar	160.000,00	209.211,59	130,76	200.000,00	55.816,26	27,91
05.9.1.99	Yukarıda Tanımlanmayan Diğer Çeşitli G.	175.000,00	10.459,96	5,98	180.000,00	18.272,46	10,15
<b>05- DİĞER GELİRLER</b>		<b>1.580.003,00</b>	<b>1.013.006,06</b>	<b>64,11</b>	<b>1.222.004,00</b>	<b>1.298.729,56</b>	<b>106,28</b>
<b>Genel Toplam</b>		<b>62.889.011,00</b>	<b>73.153.122,36</b>	<b>116,32</b>	<b>69.427.017,00</b>	<b>67.222.135,55</b>	<b>96,82</b>



**GAZİOSMANPAŞA ÜNİVERSİTESİ**  
**2010 Yılı Performans Programı**

**Tablo :3 2010-2012 Ekonomik Sınıflandırmaya Göre Bütçe Teklifi Durumu**

KODU	AÇIKLAMA	BÜTÇE TASARISI	BÜTÇE TAHMİNİ	
		2010	2011	2012
<b>01</b>	<b>PERSONEL GİDERLERİ</b>	<b>42,051,000</b>	<b>45,040,000</b>	<b>48,094,000</b>
1	MEMURLAR	40,435,000	43,331,100	46,291,900
2	SÖZLEŞMELİ PERSONEL	1,394,000	1,486,000	1,572,900
4	GEÇİCİ PERSONEL	222,000	222,900	229,200
<b>02</b>	<b>SOSYAL GÜVENLİK KUR. DEVLET PRİMİ GİD.</b>	<b>7,682,000</b>	<b>8,190,000</b>	<b>8,746,000</b>
1	MEMURLAR	7,376,000	7,868,500	8,398,100
2	SÖZLEŞMELİ PERSONEL	266,000	296,400	321,600
4	GEÇİCİ PERSONEL	40,000	25,100	26,300
<b>03</b>	<b>MAL VE HİZMET ALIM GİDERLERİ</b>	<b>11,159,000</b>	<b>11,661,000</b>	<b>12,186,000</b>
1	ÜRETİME YÖNELİK MAL VE MALZEME ALIMLARI	37,000	71,500	75,000
2	TÜKETİME YÖNELİK MAL VE MALZEME ALIMLARI	6,603,700	6,734,100	7,064,900
3	YOLLUKLAR	526,600	590,800	621,500
4	GÖREV GİDERLERİ	30,200	36,100	38,200
5	HİZMET ALIMLARI	3,316,600	3,396,900	3,507,800
6	TEMSİL VE TANITMA GİDERLERİ	70,000	144,200	151,000
7	MENKUL MAL ALIM, BAKIM VE ONARIM GİDERLERİ	382,400	466,800	495,000
8	GAYRİMENKUL MAL BAKIM VE ONARIM GİDERLERİ	192,500	220,600	232,600
<b>05</b>	<b>CARİ TRANSFERLER</b>	<b>1,530,000</b>	<b>1,597,000</b>	<b>1,664,000</b>
1	GÖREV ZARARLARI	1,100,000	1,148,000	1,195,000
3	KAR AMACI GÜTMİYEN KURULUŞLARA YAPILAN TRS.	427,000	446,000	466,000
4	HANE HALKINA YAPILAN TRANSFERLER	3,000	3,000	3,000
<b>06</b>	<b>SERMAYE GİDERLERİ</b>	<b>23,250,000</b>	<b>19,556,000</b>	<b>21,700,000</b>
1	MAMUL MAL ALIMLARI	13,940,000	10,595,000	11,440,000
2	MENKUL SERMAYE ÜRETİM GİDERLERİ	10,000	20,000	30,000
3	GAYRİ MADDİ HAK ALIMLARI	200,000	200,000	300,000
4	GAYRİMENKUL ALIMLARI VE KAMULAŞTIRMASI	2,000	0	0
5	GAYRİMENKUL SERMAYE ÜRETİM GİDERLERİ	7,698,000	7,276,000	8,360,000
6	MENKUL MALLARIN BÜYÜK ONARIM GİDERLERİ	350,000	415,000	420,000
7	GAYRİMENKUL BÜYÜK ONARIM GİDERLERİ	1,050,000	1,050,000	1,150,000
<b>TOPLAM</b>		<b>85,672,000</b>	<b>86,044,000</b>	<b>92,390,000</b>



## **II- PERFORMANS BİLGİLERİ**

### **A- Temel Politika ve Öncelikler**

Gaziosmanpaşa Üniversitesi faaliyetlerini; Kalkınma Planı ile uyumlu bir şekilde hazırlanarak yayımlanan Orta Vadeli Programda (2010-2012) yer alan amaç, politika ve öncelikler ile yine aynı dönem için hazırlanan Orta Vadeli Mali Planda ortaya konulan mali çerçeve ve bütçe tahminleri; program, bütçe ve yatırım programında yer alan politika ve önceliklere uygun olarak gerçekleştirilmesi hedeflenmektedir.

Üniversitemizin 2010-2012 dönemi yatırım programı hazırlıklarında program dönemine ilişkin mevzuat gereğince, eğitim, sağlık, spor, teknolojik araştırma ve bilgi teknolojileri yatırımlarına Üniversite Stratejik Planına uygun olarak öncelik verilecektir.

Üniversitemiz;

- Eğitim-öğretim ve araştırma kalitesi ile Ülkemizde tanınmış ve ilk sıralarda tercih edilen,
  - Takım çalışmasını teşvik eden, katılımcı ve paylaşımcı bir yönetime sahip,
  - İlimiz ve bölgemiz basta olmak üzere ülkemizin sorunlarını çözmeye yönelik çalışmalar yapan üniversite/sanayi/toplum işbirliğini sağlamada öncü,
  - Evrensel değerlere saygılı, toplam kalite yönetimi ilkelerini benimsemiş sürekli gelişen,
- Bir üniversite olmayı amaçlamıştır.

Yine Üniversitemiz;

- Cumhuriyetimizin temel ilkeleri ve anayasal hakları doğrultusunda,
- Atatürk ilke ve inkılaplarına bağlı, insan haklarına saygılı, dürüst, ayrımcılık yapmayan, halkıyla bütünleşik, etik ve ahlaki değerlere sahip, bilime ve analitik düşünceye inanan, bilimsel özgürlüğü yücelten, eğitimin toplumsal dönüşüme öncülük ettiğine inanan, çevreye saygılı, iletişime açık, uzlaşmacı, kurumsal güven bilinç ve kültüre sahip, mükemmelliğe ulaşmaya çalışan, işbirliği anlayışına sahip, paylaşımcı, sorumluluk bilincinde, şeffaf adil ve hoşgörülü, ülkesine ve değerlerine büyük ve güçlü bir ülkü ile bağlı, Üretken ve yenilikçi bir kurum olarak varlığını sürdürmeyi hedeflemiştir.

Bu çerçevede;

- Eğitimde kalite, rekabet, verimlilik artırmaya yönelik olarak gerekli her türlü tedbirin alınması sağlanacaktır.
- Eğitim müfredatı gözden geçirilerek gerekli güncellemelere devam edilerek, ihtiyaç duyulan alanlarda hizmet içi eğitim faaliyetleri yapılması sağlanacak.
- Eğitimde etkin bir yönlendirme sistemi kurularak eğitimin etkinliği artırılacak.
- Eğitim birimlerimizin donanım ihtiyacı karşılanacak, fiziki ve teknolojik altyapı geliştirilecek.



**GAZİOSMANPAŞA ÜNİVERSİTESİ**  
**2010 Yılı Performans Programı**

---

- Eğitimde bilgi teknolojilerinin kullanımı yaygınlaştırılacak ve etkin hale getirilecektir.
- Üniversitemiz Sağlık Araştırma ve Uygulama Merkezi'nin yeni hizmet binası 2009 yılı sunu itibariyle hizmete girmekte olup, verimli ve tercih edilir bir merkez olması sağlanacak.
- Erasmus programlarına etkin bir şekilde katılıma devam edilecek.
- Üniversitemiz Sürekli Eğitim Merkezi etkin hale getirilecek.
- Akreditasyon çalışmalarının tüm birimlere yayılması sağlanacak.
- Bölgesel ve ulusal kalkınmaya katkısı olan projelere ve AR-GE çalışmalarına ağırlık verilecektir.
- Yönetim bilgi sistemlerinin kurulması ve geliştirilmesi sağlanacaktır.
- Üniversitemiz Teknoparkının kurulması çalışmalarına devam edilecek.
- Üniversitemiz kampüs alanına merkezi laboratuvarın kurulması için gerekli çalışmalar yapılmakta olup, bu kapsamda 2009 yılı yatırım programında laboratuvarın kurulması ile ilgili 1 adet DPT projesi yer almaktadır.



**GAZİOSMANPAŞA ÜNİVERSİTESİ**  
**2010 Yılı Performans Programı**

**B- Amaç ve Hedefler**

**A-Misyon ve Vizyon**

**Misyon**

Gaziosmanpaşa Üniversitesi, kanunla verilen temel görevlerinin yanı sıra bölge halkının sosyo-kültürel ve ekonomik gelişimine katkıda bulunmayı ve uluslar arası alana açılmayı amaç edinmiştir.

**Vizyon**

Havza gelişimi ve tarıma dayalı teknolojik araştırmalarda dünya çapında kabul gören, bölge halkı ile bilimi buluşturan, doğa ve çevre dostu, uygulamalı eğitime öncelik veren, yüksek puanlı öğrenciler tarafından tercih edilen bir bölge üniversitesi olmak.





## B-Stratejik Amaç ve Hedefler

### **Stratejik Amaç 1: Eğitim öğretimin etkinliğini artırmak.**

**Stratejik Hedef 1.1:** Nitelikli öğrencilerin üniversitemizi tercih etmelerini temin etmek.

**Stratejik Hedef 1.2:** Eğitim ve öğretim için gerekli fiziki ve teknolojik alt yapıyı geliştirmek.

**Stratejik Hedef 1.3:** Öğretim üyelerinin kendilerini geliştirmeleri için gerekli teknik, mali, idari imkanları sağlamak.

**Stratejik Hedef 1.4:** Ön lisans, lisans, yüksek lisans ve doktora programları açmak.

**Stratejik Hedef 1.5:** Öğretim elemanlarının nicelik ve nitelik olarak artırılması.

**Stratejik Hedef 1.6:** Ön lisans ve lisans eğitimlerini teorik eğitimin ötesine geçirerek pratiğe dönük uygulamalarla (staj, teknik geziler vb.) desteklemek.

**Stratejik Hedef 1.7:** Akreditasyon için gerekli çalışmaları yapmak ve ders programlarının ve içeriklerinin güncellenmesini sağlamak.

**Stratejik Hedef 1.8:** Socrates ve Erasmus çerçevesinde öğrenci ve öğretim üyesi değişimini sağlamak.

### **Stratejik Amaç 2: Bilimsel etkinliği artırmak.**

**Stratejik Hedef 2.1:** Araştırma projelerine dayalı İndeksli (SCI) yayın sayısını artırmak.

**Stratejik Hedef 2.2:** Öğretim elemanlarının yurt içi ve yurt dışı kongre/sempozyum vb. katılımı için gerekli olan desteği sağlamak.

**Stratejik Hedef 2.3:** Ulusal ve uluslar arası kongrelere ev sahipliği yapmak.

**Stratejik Hedef 2.4:** Öğretim elemanlarının yürüttüğü proje sayısının artırılması.

**Stratejik Hedef 2.5:** Uluslar arası işbirliğini artırmak.

### **Stratejik Amaç 3: Araştırma için gerekli fiziki ve teknik alt yapıyı geliştirmek.**

**Stratejik Hedef 3.1:** Yeni araştırma alanları için özel laboratuvarların kurulması ve laboratuvarlar için gerekli cihazların alınması.

**Stratejik Hedef 3.2:** Eğitim araştırma ve uygulama çiftliğinin kurulması.

### **Stratejik Amaç 4: Üniversite-paydaş işbirliğini geliştirmek.**

**Stratejik Hedef 4.1:** Kelkit Havzası Araştırmalar Merkezinin, Kelkit havzası bölgesinde yerel yönetimler ve özel sektör işletmeleri ile kuruluş amacına yönelik işbirliğini geliştirmesi.

**Stratejik Hedef 4.2:** Kamu kurum ve kuruluşları, işletmeler, sivil toplum kuruluşları, üniversiteler, eğitim ve araştırma merkezleri, yerel yönetimler ile işbirliği içinde olmak.

**Stratejik Hedef 4.3:** Kent ve bölge düzeyinde ekonomik, sosyal ve siyasal sorunları çalışmalara (lisansüstü tezler, sempozyumlar ve makaleler) konu edinmek.

### **Stratejik Amaç 5: Üniversitenin tanınırlığını artırmak.**



**Stratejik Hedef 5.1:** Bölgedeki başarılı liselerde ve dershanelerde üniversiteyi tanıtıcı etkinliklerde bulunmak.

**Stratejik Hedef 5.2:** Ulusal/yerel medyada yer alan ilgili programlara üniversite olarak katılmak ya da düzenlemek.

**Stratejik Amaç 6:** Akademik ve idari personel için performans sistemi oluşturmak.

**Stratejik Hedef 6.1:** Performans ölçülerini belirlemek.

**Stratejik Amaç 7:** Mezunlarımız ile sürekli iletişim sağlanması.

**Stratejik Hedef 7.1:** Mezunlarımız ile iletişim için web sayfasının tasarlanması ve güncel tutulması.

**Stratejik Amaç 8:** Üst yapı imalatlarının bitirilmesi.

**Stratejik Hedef 8.1:** Açık ve kapalı spor tesisleri inşaatı kapsamında yaptırılacak olan futbol sahası, atletizm pisti ve tribün binasının 2009 yılında bitirilmesi.

**Stratejik Hedef 8.2:** Şehir yerleşkesi sağlık kampüsünde araştırma ve uygulama merkezi binasının 2009 yılında bitirilmesi.

**Stratejik Hedef 8.3:** Şehir yerleşkesinde Tıp Fakültesi Morfoloji binası ile Eğitim Fakültesi idari binasının 2010 yılında bitirilmesi.

**Stratejik Hedef 8.4:** Reşadiye Meslek Yüksek Okulu eğitim binasının 2010 yılında bitirilmesi.

**Stratejik Hedef 8.5:** Almus Meslek Yüksek Okulu eğitim binasının 2010 yılında bitirilmesi.

**Stratejik Hedef 8.6:** Beden Eğitimi ve Spor Yüksek Okulu için kapalı yüzme havuzunun 2010 yılında bitirilmesi.

**Stratejik Hedef 8.7:** Şehir yerleşkesi sağlık kampüsünde yapılan hastane binasının iç donanımının (tıbbi cihaz, makine ve mefruşat) 2011 yılında, poliklinik hizmetlerini karşılamak üzere 3. blok ilavesinin 2013 yılında bitirilmesi.

**Stratejik Hedef 8.8:** Ziraat Fakültesi için ek eğitim binasının 2011 yılında bitirilmesi.

**Stratejik Hedef 8.9:** Şehir yerleşkesi sağlık kampüsünde Tokat Sağlık Yüksekokulu ve Tokat Sağlık Hizmetleri Meslek Yüksek Okulu eğitim binalarının 2012 yılında bitirilmesi.

**Stratejik Hedef 8.10:** Artova Meslek Yüksek Okulu eğitim binasının 2013 yılında bitirilmesi.

**Stratejik Hedef 8.11:** Üniversite birim ve binalarının gerekli bakım ve onarım işlerinin “Büyük Onarım İşİ” kapsamına alınarak 2013 yılına kadar bitirilmesi.

**Stratejik Amaç 9:** Yapılan ve yapılması planlanan tüm idari, eğitim ve araştırma binalarına gerekli olan alt yapı hizmetlerinin en son teknoloji kullanılarak aksaklıklara sebep olmayacak şekilde yapılması ve işletilmesi.

**Stratejik Hedef 9.1:** Şehir yerleşkesinde yapılan hastane binası için ısı merkezi binasının 2010 yılında bitmesi.



**Stratejik Hedef 9.2:** Şehir yerleşkesinde yapılan hastane binası için ısı, temiz su, elektrik ve telefon galeri hattı ve çevre tanzimi işinin 2011 yılında bitmesi.

**Stratejik Hedef 9.3:** Tıp Fakültesi Morfoloji binası ve Eğitim Fakültesi idari binasına ait ısı, temiz su, elektrik, telefon galeri hattı, yol, kaldırım işleri ile tanziminin 2011 yılında bitirilmesi.

**Stratejik Hedef 9.4:** Isı, temiz su, elektrik, telefon galeri hattı, kanalizasyon hattı, yol, kaldırım işleri ile çevre tanziminin; Kapalı yüzme havuzu, Reşadiye Meslek Yüksek Okulu, Tokat Sağlık Yüksek Okulu binası için 2012 yılında bitirilmesi.

**Stratejik Hedef 9.5:** Açık spor tesisleri ile sosyal tesislere kampüs alt yapı ikmal inşaatı kapsamında ısı, temiz su, elektrik ve telefon galeri hattı gibi alt yapı işleri ile yol ve kaldırım hizmetlerinin 2013 yılında bitirilmesi.

**Stratejik Amaç 10: Bilgi işlem alt yapısını geliştirmek.**

**Stratejik Hedef 10.1:** Yüksek kaliteli ağ hizmetlerinin sunulmasını sağlamak.

**Stratejik Hedef 10.2:** İnternet ve Intranet servislerinin kalite çeşitliliğinin artırılması.

**Stratejik Hedef 10.3:** Yeni kurulan eğitim birimlerinin teknik donanımlarını sağlamak.

**Stratejik Hedef 10.4:** Yazılım lisanslarını sağlamak.

**Stratejik Amaç 11: Kütüphane kaynak sayısını arttırmak, daha fazla kullanıcıya hizmet vermek.**

**Stratejik Hedef 11.1:** Kaynak sayımızı yıllık %20 arttırmak.

**Stratejik Hedef 11.2:** Yeni birim kütüphaneleri oluşturmak.

**Stratejik Amaç 12: Sanayi-üniversite işbirliğini geliştirmek, bölge sanayisinin gelişimine ivme kazandırmak; Bölgedeki sanatsal değerlerin bilimsel yöntemlerle araştırılması, eğitiminin ve etkinliklerinin bilinçli olarak gerçekleştirilmesi, Anadolu'ya yayılması; yeni istihdam alanlarının oluşması, öğrenci sayısının artırılması için yeni eğitim birimlerinin kurulması.**

**Stratejik Hedef 12.1:** Mühendislik ve Doğa Bilimleri Fakültesi'nin Gıda Mühendisliği, Biyo Mühendisliği, Çevre Mühendisliği, Mekatronik Mühendisliği ile Jeodezi ve Fotogrametri Mühendisliği bölümlerinin 2009-2010 eğitim-öğretim yılında öğrenci alarak açılması.

**Stratejik Hedef 12.2:** Erbaa Sağlık Bilimleri Fakültesini kurmak.

**Stratejik Hedef 12.3:** Güzel Sanatlar Fakültesi ve Devlet Konservatuvarını kurmak.

Üniversitemiz 2010 yılı Performans Programı hazırlığında öncelikli olarak, Üniversitemizin başarılı akademisyen ve öğrenciler tarafından tercih edilen Üniversite olmasına yönelik olan stratejik amaç ve hedefler arasından eğitim-öğretimin etkinliğinin artırılması, eğitim için gerekli olan fiziki ve teknolojik altyapının güçlendirilmesi ile araştırma ve geliştirme faaliyetlerine yönelik amaç ve hedeflere öncelik verilmiştir.



**GAZİOSMANPAŞA ÜNİVERSİTESİ**  
**2010 Yılı Performans Programı**

**C- Performans Hedef ve Göstergeleri ile Faaliyetler**

**Performans Hedefleri**

**PERFORMANS HEDEFİ TABLOSU**

<b>İdare Adı</b>	38.49 - GAZİOSMANPAŞA ÜNİVERSİTESİ
------------------	------------------------------------

<b>Amaç</b>	Eğitim öğretimin etkinliğini artırmak.
<b>Hedef</b>	Nitelikli öğrencilerin üniversitemizi tercih etmelerini temin etmek.

<b>Performans Hedefi</b>	<b>Üniversitemiz akademik birimlerinin tanıtımının yapılması, başarılı öğrencilerin kısmı zamanlı çalışma imkânı sağlanması.</b>
Üniversitemiz akademik birimlerince, ulusal ve yerel basın ile ortaöğretim kurumları ve dersanelerde tanıtım faaliyetlerin yapılacaktır. Başarılı ve ihtiyaç sahibi öğrencilerin, Üniversitemiz birimlerinde kısmı zamanlı çalışmaları sağlanacaktır.	

<b>Performans Göstergeleri</b>		<b>2008</b>	<b>2009</b>	<b>2010</b>
1	Tanıtım faaliyetlerine ayrılan fon miktarı	265.000	293.000	365.000
2	Kısmı zamanlı çalışmalar için ayrılan fon	11.000	32.000	30.000
3	Tanıtım faaliyet sayısı	48	65	85
4	Çalışan öğrenci sayısı	30	30	24

<b>Faaliyetler</b>		<b>Kaynak İhtiyacı</b>		
		<b>Bütçe</b>	<b>Bütçe Dışı</b>	<b>Toplam</b>
1	Halkla ilişkiler ve tanıtım.	337.500	0	337.500
2	Kısmı zamanlı öğrenci istihdam.	146.200	0	146.200
<b>Genel Toplam</b>		<b>483.700</b>	<b>0</b>	<b>483.700</b>



**GAZİOSMANPAŞA ÜNİVERSİTESİ**  
**2010 Yılı Performans Programı**

**PERFORMANS HEDEFİ TABLOSU**

<b>İdare Adı</b>	38.49 - GAZİOSMANPAŞA ÜNİVERSİTESİ
------------------	------------------------------------

<b>Amaç</b>	Eğitim öğretimin etkinliğini artırmak.
<b>Hedef</b>	Eğitim ve öğretim için gerekli fiziki ve teknolojik alt yapıyı geliştirmek (2013 yılı sonuna kadar)

<b>Performans Hedefi</b>	<b>Fiziki ve teknolojik alt yapının iyileştirilmesi.</b>
Laboratuvarların modernize edilmesi, yeni laboratuvarların açılması, dersliklerin teknik donanımının tamamlanması.	

<b>Performans Göstergeleri</b>		<b>2008</b>	<b>2009</b>	<b>2010</b>
1	Öğrenci başına düşen bilgisayar sayısı	110	114	146
2	Derslik başına düşen öğrenci sayısı	1.091	1.209	1.268
3	Fiziki ve teknolojik alt yapının iyileştirilmesi için ayrılan fon	1.100.000	2.040.000	2.400.000

<b>Faaliyetler</b>		<b>Kaynak İhtiyacı</b>		
		<b>Bütçe</b>	<b>Bütçe Dışı</b>	<b>Toplam</b>
1	Mevcut eğitim laboratuvarlarının iyileştirilmesi.	1.042.600	0	1.042.600
2	Dersliklerin teknik donanımlarının iyileştirilmesi.	542.600	0	542.600
3	Yeni laboratuvarların kurulması.	281.350	0	281.350
<b>Genel Toplam</b>		<b>1.866.550</b>	<b>0</b>	<b>1.866.550</b>



**GAZİOSMANPAŞA ÜNİVERSİTESİ**  
**2010 Yılı Performans Programı**

**PERFORMANS HEDEFİ TABLOSU**

<b>İdare Adı</b>	38.49 - GAZİOSMANPAŞA ÜNİVERSİTESİ
------------------	------------------------------------

<b>Amaç</b>	Eğitim öğretimin etkinliğini artırmak.
<b>Hedef</b>	Öğretim üyelerinin kendilerini geliştirmeleri için gerekli teknik, mali, idari imkânları sağlamak.

<b>Performans Hedefi</b>	<b>Öğretim elemanlarının kendilerini geliştirmelerinin sağlanması.</b>
Öğretim elemanlarına bilgisayar temini, mevcut bilgisayarların modernize edilmesi, ulusal ve uluslar arası kongre/sempozyumları dinleme/katılım için kongre masraflarının karşılanması.	

<b>Performans Göstergeleri</b>		<b>2008</b>	<b>2009</b>	<b>2010</b>
1	Demirbaş sayısı (bilgisayar, büro malzemeleri, yazılımlar vb.)	22.469	22.400	22.822
2	İştirak edilen kongre, sempozyum vb. sayısı	508	420	697
3	Öğretim elemanlarının teknik, mali, idari imkânlarının artırılması için ayrılan fon, kongre/sempozyumları dinleme/katılım için ayrılan fon	37.500	38.300	45.800

<b>Faaliyetler</b>		<b>Kaynak İhtiyacı</b>		
		<b>Bütçe</b>	<b>Bütçe Dışı</b>	<b>Toplam</b>
1	Öğretim elemanlarının bilimsel çalışmalarının desteklenmesi.	111.100	0	111.100
<b>Genel Toplam</b>		<b>111.100</b>	<b>0</b>	<b>111.100</b>



**GAZİOSMANPAŞA ÜNİVERSİTESİ**  
**2010 Yılı Performans Programı**

**PERFORMANS HEDEFİ TABLOSU**

<b>İdare Adı</b>	38.49 - GAZİOSMANPAŞA ÜNİVERSİTESİ
------------------	------------------------------------

<b>Amaç</b>	Eğitim öğretimin etkinliğini artırmak.
<b>Hedef</b>	Ön lisans, lisans, yüksek lisans ve doktora programları açmak.

<b>Performans Hedefi</b>	<b>Ön lisans, lisans, yüksek lisans ve doktora programları açmak.</b>
Ön lisans, lisans, yüksek lisans ve doktora programlarının açılabilmesi için gerekli öğretim üyesi eksiğinin giderilmesi ve gerekli yasal prosedürlerin tamamlanması.	

<b>Performans Göstergeleri</b>		<b>2008</b>	<b>2009</b>	<b>2010</b>
1	Başvurulan ön lisans, lisans, yüksek lisans ve doktora program sayısı	40	49	74
2	Gerekli şartların tamamlanması için ayrılan ödenek	2.000	27.470	29.700
3	Başvurulan program sayısı/açılan program sayısı	22	31	21

<b>Faaliyetler</b>	<b>Kaynak İhtiyacı</b>			
	<b>Bütçe</b>	<b>Bütçe Dışı</b>	<b>Toplam</b>	
1	Öğretim üyesi yetiştirmek.	76.450	0	76.450
<b>Genel Toplam</b>		<b>76.450</b>	<b>0</b>	<b>76.450</b>



**GAZİOSMANPAŞA ÜNİVERSİTESİ**  
**2010 Yılı Performans Programı**

**PERFORMANS HEDEFİ TABLOSU**

<b>İdare Adı</b>	38.49 - GAZİOSMANPAŞA ÜNİVERSİTESİ
------------------	------------------------------------

<b>Amaç</b>	Eğitim öğretimin etkinliğini artırmak.
<b>Hedef</b>	Öğretim elemanlarının nicelik ve nitelik olarak artırılması.

<b>Performans Hedefi</b>	<b>Eğitim kalitesinin artması.</b>
İhtiyaç duyulan öğretim elemanı kadrosunun eğitim birimleri bazında nicelik ve nitelik olarak tespit edilmesi, gerekli yasal prosedürlerin tamamlanması.	

<b>Performans Göstergeleri</b>		<b>2008</b>	<b>2009</b>	<b>2010</b>
1	İhtiyaç duyulan öğretim üyesi sayısı (Profesör, doçent, yardımcı doçent)	117	165	242
2	İhtiyaç duyulan öğretim elemanı sayısı (Öğretim Görevlisi, okutman, uzman, araştırma görevlisi)	75	125	184

<b>Faaliyetler</b>		<b>Kaynak İhtiyacı</b>		
		<b>Bütçe</b>	<b>Bütçe Dışı</b>	<b>Toplam</b>
1	Akademik kadro iyileştirilmesi.	86.650	0	86.650
<b>Genel Toplam</b>		<b>86.650</b>	<b>0</b>	<b>86.650</b>





**GAZİOSMANPAŞA ÜNİVERSİTESİ**  
**2010 Yılı Performans Programı**

**PERFORMANS HEDEFİ TABLOSU**

<b>İdare Adı</b>	38.49 - GAZİOSMANPAŞA ÜNİVERSİTESİ
<b>Amaç</b>	Eğitim öğretimin etkinliğini artırmak.
<b>Hedef</b>	Ön lisans ve lisans eğitimlerini teorik eğitimin ötesine geçirek pratiğe dönük uygulamalarla (staj, teknik geziler vb.) desteklemek.

<b>Performans Hedefi</b>	<b>Okul-paydaş işbirliğinin kurulması.</b>
Ön lisans ve lisans eğitiminde okutulan derslerin paydaşlarla (işletmeler, kamu kurumları, sivil toplum kuruluşları, üniversiteler vb.) kurulacak ilişkiler çerçevesince gözden geçirilmesi, öğrencilere staj uygulamalarının yaptırılması, uygulamalı derslerin yapılması, lisans tezlerinde özellikle il ve bölge sorunları ile ilgili çalışmaların yaptırılması.	

Performans Göstergeleri		2008	2009	2010
1	Staj sayısı	1.830	2.153	2.900
2	Teknik gezi sayısı	38	48	73
3	İl ve bölge sorunları ile ilgili lisans tez sayısı	41	51	60

Faaliyetler		Kaynak İhtiyacı		
		Bütçe	Bütçe Dışı	Toplam
1	Öğrencilerin staj imkânlarının iyileştirilmesi.	35.000	0	35.000
2	Uygulamalı eğitimin iyileştirilmesi.	72.950	0	72.950
<b>Genel Toplam</b>		<b>107.950</b>	<b>0</b>	<b>107.950</b>



**GAZİOSMANPAŞA ÜNİVERSİTESİ**  
**2010 Yılı Performans Programı**

**PERFORMANS HEDEFİ TABLOSU**

<b>İdare Adı</b>	38.49 - GAZİOSMANPAŞA ÜNİVERSİTESİ
------------------	------------------------------------

<b>Amaç</b>	Eğitim öğretimin etkinliğini artırmak.
<b>Hedef</b>	Akreditasyon için gerekli çalışmaları yapmak ve ders programlarının ve içeriklerinin güncellenmesini sağlamak.

<b>Performans Hedefi</b>	Mevcut ve akredite edilmiş dersler-müfredat arasındaki farklılıkların giderilmesi.
Akreditasyon için ilgili bölümlerin bu konuda çalışmalarını sağlamak	

Performans Göstergeleri		2008	2009	2010
1	Öğretim elemanlarının Erasmus ve Sokrates programına katılım sayısı	8	7	38

Faaliyetler		Kaynak İhtiyacı		
		Bütçe	Bütçe Dışı	Toplam
1	Eğitim müfredatının iyileştirilmesi.	108.700	0	108.700
<b>Genel Toplam</b>		<b>108.700</b>	<b>0</b>	<b>108.700</b>



**GAZİOSMANPAŞA ÜNİVERSİTESİ**  
**2010 Yılı Performans Programı**

**PERFORMANS HEDEFİ TABLOSU**

<b>İdare Adı</b>	38.49 - GAZİOSMANPAŞA ÜNİVERSİTESİ
------------------	------------------------------------

<b>Amaç</b>	Eğitim öğretimin etkinliğini artırmak.
<b>Hedef</b>	Socrates ve Erasmus çerçevesinde öğrenci ve öğretim üyesi değişimini sağlamak.

<b>Performans Hedefi</b>	<b>Öğretim elemanları/öğrencilerin Erasmus ve Sokrates programlarından faydalanmaları</b>
Öğrenci ve öğretim elemanlarının bu konuda bilgilendirilmesi ve teşvik edilmesi sağlanacaktır.	

<b>Performans Göstergeleri</b>		<b>2008</b>	<b>2009</b>	<b>2010</b>
1	Öğretim elemanlarının Erasmus ve Sokrates programına katılım sayısı	8	7	44
2	Öğrencilerin Erasmus ve Sokrates programına katılım sayısı	22	34	70

<b>Faaliyetler</b>		<b>Kaynak İhtiyacı</b>		
		<b>Bütçe</b>	<b>Bütçe Dışı</b>	<b>Toplam</b>
1	Öğretim elemanı ve öğrenci değişimi.	0	140.000	140.000
<b>Genel Toplam</b>		<b>0</b>	<b>140.000</b>	<b>140.000</b>



**GAZİOSMANPAŞA ÜNİVERSİTESİ**  
**2010 Yılı Performans Programı**

**PERFORMANS HEDEFİ TABLOSU**

<b>İdare Adı</b>	38.49 - GAZİOSMANPAŞA ÜNİVERSİTESİ
------------------	------------------------------------

<b>Amaç</b>	Bilimsel etkinliği artırmak.
<b>Hedef</b>	Araştırma projelerine dayalı İndeksli (SCI) yayın sayısını artırmak.

<b>Performans Hedefi</b>	<b>Üniversite akademik araştırma kapasitesinin artması.</b>
Araştırma olanaklarını artırmak ve yeni teşvik programlarını geliştirmesi sağlanacaktır.	

<b>Performans Göstergeleri</b>		<b>2008</b>	<b>2009</b>	<b>2010</b>
1	Öğretim üyesi başına yayın sayısı	29	18	42
2	Web of Science veri tabanına göre öğretim üyesi başına atıf sayısı	266	217	222
3	SCI-Expanded dergilerinde taranan GOÜ çıkışlı makale sayısı	221	222	307
4	SSCI dergilerinde taranan GOÜ çıkışlı makale sayısı	144	103	188
5	Diğer uluslararası endekslerde taranan dergilerdeki GOÜ çıkışlı makale sayısı	95	106	138
6	Uluslararası dergilerde editör olarak görev alan öğretim üyesi sayısı	3	3	13
7	Uluslararası Projelere katılım Oranı	7	11	24

<b>Faaliyetler</b>		<b>Kaynak İhtiyacı</b>		
		<b>Bütçe</b>	<b>Bütçe Dışı</b>	<b>Toplam</b>
1	Akademik araştırma imkânlarının iyileştirilmesi.	1.222.350	800.000	2.022.350
<b>Genel Toplam</b>		<b>1.222.350</b>	<b>800.000</b>	<b>2.022.350</b>



**GAZİOSMANPAŞA ÜNİVERSİTESİ**  
**2010 Yılı Performans Programı**

**PERFORMANS HEDEFİ TABLOSU**

<b>İdare Adı</b>	38.49 - GAZİOSMANPAŞA ÜNİVERSİTESİ
------------------	------------------------------------

<b>Amaç</b>	Bilimsel etkinliği artırmak.
<b>Hedef</b>	Öğretim elemanlarının yurt içi ve yurt dışı kongre/sempozyum vb. katılımı için gerekli olan desteği sağlamak.

<b>Performans Hedefi</b>	<b>Akademik içerikli bildiri sayısının artırılması.</b>
Akademik personelin yurt içi ve yurt dışı kongre/sempozyum vb. katılımın artırılması için destek verilecektir.	

<b>Performans Göstergeleri</b>		<b>2008</b>	<b>2009</b>	<b>2010</b>
1	Yurt içi ve yurt dışı kongre/sempozyumlara katılım bütçesi/ayrılan kaynak	62.528	64.366	90.209
2	Yurt içi ve yurt dışı kongre/sempozyumlara katılım sayısı	728	647	994

<b>Faaliyetler</b>		<b>Kaynak İhtiyacı</b>		
		<b>Bütçe</b>	<b>Bütçe Dışı</b>	<b>Toplam</b>
1	Öğretim elemanlarının mesleki gelişiminin desteklenmesi.	98.550	0	98.550
<b>Genel Toplam</b>		<b>98.550</b>	<b>0</b>	<b>98.550</b>



**GAZİOSMANPAŞA ÜNİVERSİTESİ**  
**2010 Yılı Performans Programı**

**PERFORMANS HEDEFİ TABLOSU**

<b>İdare Adı</b>	38.49 - GAZİOSMANPAŞA ÜNİVERSİTESİ
------------------	------------------------------------

<b>Amaç</b>	Bilimsel etkinliği artırmak.
<b>Hedef</b>	Ulusal ve uluslar arası kongrelere ev sahipliği yapmak.

<b>Performans Hedefi</b>	<b>Üniversitemizde düzenlenen kongre ve sempozyum sayısının artırılması.</b>
Düzenlenecek ulusal ve uluslar arası kongre/sempozyumun yapılabilmesi için gerekli maddi ve manevi desteğin sağlanmasına zemin hazırlamak.	

Performans Göstergeleri		2008	2009	2010
1	Ayrılan ödenek	8.300	8.400	13.000
2	Düzenlenen kongre ve sempozyum sayısı	6	17	17

Faaliyetler		Kaynak İhtiyacı		
		Bütçe	Bütçe Dışı	Toplam
1	Bilimsel etkinlikler düzenlenmesi ve sonuçlarının basılı yayın haline getirilmesi.	105.550	0	105.550
<b>Genel Toplam</b>		<b>105.550</b>	<b>0</b>	<b>105.550</b>



**GAZİOSMANPAŞA ÜNİVERSİTESİ**  
**2010 Yılı Performans Programı**

**PERFORMANS HEDEFİ TABLOSU**

<b>İdare Adı</b>	38.49 - GAZİOSMANPAŞA ÜNİVERSİTESİ
------------------	------------------------------------

<b>Amaç</b>	Bilimsel etkinliği artırmak.
<b>Hedef</b>	Öğretim elemanlarının yürüttüğü proje sayısının artırılması.

<b>Performans Hedefi</b>	<b>Öğretim elemanlarınca yürütülen proje sayısında artış sağlanacaktır.</b>
Öğretim elemanlarının yürütebileceği projeler hakkında önceden bilgilendirme işleminin yapılması, proje hazırlama konusunda eğitim desteğinin verilmesi sağlanacaktır.	

<b>Performans Göstergeleri</b>		<b>2008</b>	<b>2009</b>	<b>2010</b>
1	Öncelikli alanlarda yürütülen yüksek lisans ve doktora tezi sayısı	281	336	385
2	Öğretim üyelerinin aldığı ulusal patent sayısı	0	0	7
3	Öğretim üyelerinin aldığı uluslararası patent sayısı	0	0	6
4	Öğretim üyelerinin aldığı faydalı ürün belgesi sayısı	0	0	6
5	Ürün geliştirmeye yönelik lisansüstü tez sayısı	2	3	11
6	Süreç geliştirmeye yönelik lisansüstü tez sayısı	0	2	8
7	Ürün ve süreç geliştirmeye yönelik BAP ve DPT projeleri sayısı	40	14	32
8	Sanayi kuruluşları ile ortak yürütülen tez sayısı	2	2	8
9	Destek ve/veya ödül alan tez sayısı	200	180	187
10	KOBİ Destekli Proje Sayısı	0	0	4

<b>Faaliyetler</b>		<b>Kaynak İhtiyacı</b>		
		<b>Bütçe</b>	<b>Bütçe Dışı</b>	<b>Toplam</b>
1	Proje etüd eğitimlerinin düzenlenmesi.	72.350	0	72.350
<b>Genel Toplam</b>		<b>72.350</b>	<b>0</b>	<b>72.350</b>



**GAZİOSMANPAŞA ÜNİVERSİTESİ**  
**2010 Yılı Performans Programı**

**PERFORMANS HEDEFİ TABLOSU**

<b>İdare Adı</b>	38.49 - GAZİOSMANPAŞA ÜNİVERSİTESİ
------------------	------------------------------------

<b>Amaç</b>	Bilimsel etkinliği artırmak.
<b>Hedef</b>	Uluslar arası işbirliğini artırmak.

<b>Performans Hedefi</b>	<b>Yürütülen proje ve yapılan anlaşma sayısının artırılması.</b>
Uluslar arası ortaklar (partnerler) bulmak ve ortak çalışmalar yürütmek.	

<b>Performans Göstergeleri</b>		<b>2008</b>	<b>2009</b>	<b>2010</b>
1	Yapılan işbirliği (ortak proje, anlaşma vb.) sayısı	16	13	36

<b>Faaliyetler</b>		<b>Kaynak İhtiyacı</b>		
		<b>Bütçe</b>	<b>Bütçe Dışı</b>	<b>Toplam</b>
1	Uluslar arası işbirliğini artırıcı anlaşmaların yapılması.	72.350	0	72.350
<b>Genel Toplam</b>		<b>72.350</b>	<b>0</b>	<b>72.350</b>





**GAZİOSMANPAŞA ÜNİVERSİTESİ**  
**2010 Yılı Performans Programı**

**PERFORMANS HEDEFİ TABLOSU**

<b>İdare Adı</b>	38.49 - GAZİOSMANPAŞA ÜNİVERSİTESİ
------------------	------------------------------------

<b>Amaç</b>	Araştırma için gerekli fiziki ve teknik alt yapıyı geliştirmek.
<b>Hedef</b>	Yeni araştırma alanları için özel laboratuvarların kurulması ve laboratuvarlar için gerekli cihazların alınması.

<b>Performans Hedefi</b>	<b>Merkezi Araştırma Laboratuvarının kurulması.</b>
DPT, TÜBİTAK, SAN-TEZ gibi projelerin artırılması amaçlanmaktadır. Merkezi araştırma laboratuvarının kurulmasına ilişkin Proje DPT tarafın kabul edilmiş olup, 2009 yılında yapımına başlanacaktır.	

<b>Performans Göstergeleri</b>		<b>2008</b>	<b>2009</b>	<b>2010</b>
1	Ayrılan ödenek	0	2.000.000	3.000.000
2	Gerçekleşme oranı	0	22,22	44,45

<b>Faaliyetler</b>		<b>Kaynak İhtiyacı</b>		
		<b>Bütçe</b>	<b>Bütçe Dışı</b>	<b>Toplam</b>
1	Merkezi araştırma laboratuvarının yapımı.	3.000.000	0	3.000.000
<b>Genel Toplam</b>		<b>3.000.000</b>	<b>0</b>	<b>3.000.000</b>



**GAZİOSMANPAŞA ÜNİVERSİTESİ**  
**2010 Yılı Performans Programı**

**PERFORMANS HEDEFİ TABLOSU**

<b>İdare Adı</b>	38.49 - GAZİOSMANPAŞA ÜNİVERSİTESİ
------------------	------------------------------------

<b>Amaç</b>	Araştırma için gerekli fiziki ve teknik alt yapıyı geliştirmek.
<b>Hedef</b>	Eğitim araştırma ve uygulama çiftliğinin kurulması

<b>Performans Hedefi</b>	<b>Üniversitemizin araştırma ve uygulama eğitiminin yürütüleceği bir çiftliğin kurulması.</b>
Ziraat Fakültesi için, birinci sınıf tarıma uygun yaklaşık 1.000 dekar çiftlik arazisinin tahsisinin sağlanması, tarımsal alet ve ekipman alımı, teknolojik seranın kurulması, büyükbaş hayvancılık tesisinin kurulması ve tavukçuluk ünitesinin geliştirilmesi sağlanacaktır.	

<b>Performans Göstergeleri</b>		<b>2008</b>	<b>2009</b>	<b>2010</b>
1	Ayrılan ödenek	0	0	2.000
2	Gerçekleşme oranı	0	0	15

<b>Faaliyetler</b>		<b>Kaynak İhtiyacı</b>		
		<b>Bütçe</b>	<b>Bütçe Dışı</b>	<b>Toplam</b>
1	Öğrencilerin uygulamalı eğitim imkanlarının iyileştirilmesi.	2.000	0	2.000
<b>Genel Toplam</b>		<b>2.000</b>	<b>0</b>	<b>2.000</b>



**GAZİOSMANPAŞA ÜNİVERSİTESİ**  
**2010 Yılı Performans Programı**

**PERFORMANS HEDEFİ TABLOSU**

<b>İdare Adı</b>	38.49 - GAZİOSMANPAŞA ÜNİVERSİTESİ
------------------	------------------------------------

<b>Amaç</b>	Üniversite-paydaş işbirliğini geliştirmek.
<b>Hedef</b>	Kelkit Havzası Araştırmalar Merkezinin, Kelkit havzası bölgesinde yerel yönetimler ve özel sektör işletmeleri ile kuruluş amacına yönelik işbirliğini geliştirmesi.

<b>Performans Hedefi</b>	<b>Kelkit havza bölgesinin gelişiminin sağlanması.</b>
Havzada doğal kaynak yönetimi, sosyo-ekonomi, çevre ve eğitim sorunları, halk sağlığı, temiz enerji, deprem, şehir planlama, ekolojik turizm, ekolojik tarım ve biyolojik çeşitlilik konuları öncelikli olmak üzere bölgenin sürdürülebilir gelişmesine yönelik her türlü alanlarda bilimsel ve uygulamaya yönelik araştırmalar yapmak, proje üretmek, seminer, konferans, açık oturum, sempozyum, kurs, bilimsel ve teknik özellikli toplantılar düzenlemek.	

<b>Performans Göstergeleri</b>		<b>2008</b>	<b>2009</b>	<b>2010</b>
1	Üretilen proje sayısı	5	7	10
2	Yapılan bilimsel ve teknik özellikli toplantı, seminer, konferans, açık oturum, sempozyum sayısı	0	0	3

<b>Faaliyetler</b>		<b>Kaynak İhtiyacı</b>		
		<b>Bütçe</b>	<b>Bütçe Dışı</b>	<b>Toplam</b>
1	Proje üretiminin artırılması.	17.900	0	17.900
<b>Genel Toplam</b>		<b>17.900</b>	<b>0</b>	<b>17.900</b>



**GAZİOSMANPAŞA ÜNİVERSİTESİ**  
**2010 Yılı Performans Programı**

**PERFORMANS HEDEFİ TABLOSU**

<b>İdare Adı</b>	38.49 - GAZİOSMANPAŞA ÜNİVERSİTESİ
------------------	------------------------------------

<b>Amaç</b>	Üniversite-paydaş işbirliğini geliştirmek.
<b>Hedef</b>	Kamu kurum ve kuruluşları, işletmeler, sivil toplum kuruluşları, üniversiteler, eğitim ve araştırma merkezleri, yerel yönetimler ile işbirliği içinde olmak.

<b>Performans Hedefi</b>	<b>Üniversite-paydaş işbirliği sağlanarak ekonomik ve sosyal sorunlarına çözüm üretmek.</b>
Kamu kurum ve kuruluşları, işletmeler, sivil toplum kuruluşları ile eğitim, danışmanlık, konferans, seminer başta olmak üzere çeşitli işbirliğinin oluşturulması; yerel yönetimlerce oluşturulan "Kent Konseyi"nin çalışma gruplarına katılarak proje üretilmesi; üniversiteler ve eğitim araştırma merkezleri ile çeşitli ortak projeler ve bilimsel araştırmalar yapılması; işletmelerin ihtiyaç duyduğu test ve analizler için üniversite laboratuvarlarının tanıtılması ve hizmete sunulması.	

<b>Performans Göstergeleri</b>		<b>2008</b>	<b>2009</b>	<b>2010</b>
1	Meslek edindirme, sertifika, uyum vb. eğitim programları sayısı	7	8	21
Toplumun ihtiyaç duyduğu alanlarda düzenlenenler.				
2	Üniversite laboratuvarlarından sunulan hizmet sayısı	179	183	244

<b>Faaliyetler</b>		<b>Kaynak İhtiyacı</b>		
		<b>Bütçe</b>	<b>Bütçe Dışı</b>	<b>Toplam</b>
1	Üniversite-paydaş işbirliğinin geliştirilmesi.	109.050	0	109.050
<b>Genel Toplam</b>		<b>109.050</b>	<b>0</b>	<b>109.050</b>



**GAZİOSMANPAŞA ÜNİVERSİTESİ**  
**2010 Yılı Performans Programı**

**PERFORMANS HEDEFİ TABLOSU**

<b>İdare Adı</b>	38.49 - GAZİOSMANPAŞA ÜNİVERSİTESİ
------------------	------------------------------------

<b>Amaç</b>	Üniversite-paydaş işbirliğini geliştirmek.
<b>Hedef</b>	Kent ve bölge düzeyinde ekonomik, sosyal ve siyasal sorunları çalışmalara (lisansüstü tezler, sempozyumlar ve makaleler) konu edinmek.

<b>Performans Hedefi</b>	<b>Kent ve bölgeye ilişkin ekonomik, sosyal ve siyasal sorunlara ilişkin somut önerilerin sunulması.</b>
Özellikle kent ve bölgeye ilişkin sorunları paydaşlarla yapılacak toplantılarla, anketlerle belirleyip bu sorunlara ilişkin çalışmalara öncelik vermek	

<b>Performans Göstergeleri</b>		<b>2008</b>	<b>2009</b>	<b>2010</b>
1	Yıl içerisinde kitle iletişim araçlarıyla gerçekleştirilen topluma yönelik bilgilendirme ve bilinçlendirme faaliyetlerinin sayısı	7	13	37
2	Toplum sorunları ile ilgili lisans üstü tezler, kongre, kurs, çalıştay, sempozyum, panel vb toplantıların sayısı	6	8	25
3	Yazılı ve sözlü medyada toplum sorunları ile ilgili yayımların sayısı	4	20	37

<b>Faaliyetler</b>		<b>Kaynak İhtiyacı</b>		
		<b>Bütçe</b>	<b>Bütçe Dışı</b>	<b>Toplam</b>
1	Kent ve bölge sorunlarının çözümüne yönelik çalışmaların yapılması.	31.300	0	31.300
<b>Genel Toplam</b>		<b>31.300</b>	<b>0</b>	<b>31.300</b>



**GAZİOSMANPAŞA ÜNİVERSİTESİ**  
**2010 Yılı Performans Programı**

**PERFORMANS HEDEFİ TABLOSU**

<b>İdare Adı</b>	38.49 - GAZİOSMANPAŞA ÜNİVERSİTESİ
------------------	------------------------------------

<b>Amaç</b>	Üniversitenin tanınırlığını artırmak.
<b>Hedef</b>	Bölgedeki başarılı liselerde ve dershanelerde üniversiteyi tanıtıcı etkinliklerde bulunmak.

<b>Performans Hedefi</b>	<b>Üniversitenin aday öğrencilere tanıtılması.</b>
Çeşitli zaman dilimlerinde hem liselerde eğitim gören hem de dershanelerde eğitim gören öğrencileri üniversiteye davet ederek ya da belli merkezlerde etkinlikler düzenleyerek tanıtıcı bilgiler vermek.	

<b>Performans Göstergeleri</b>		<b>2008</b>	<b>2009</b>	<b>2010</b>
1	Yıl içerisinde yapılan tanıtım faaliyeti sayısı	5	8	22

<b>Faaliyetler</b>		<b>Kaynak İhtiyacı</b>		
		<b>Bütçe</b>	<b>Bütçe Dışı</b>	<b>Toplam</b>
1	Halkla ilişkiler, tanıtım ve organizasyon.	72.350	0	72.350
<b>Genel Toplam</b>		<b>72.350</b>	<b>0</b>	<b>72.350</b>



**GAZİOSMANPAŞA ÜNİVERSİTESİ**  
**2010 Yılı Performans Programı**

**PERFORMANS HEDEFİ TABLOSU**

<b>İdare Adı</b>	38.49 - GAZİOSMANPAŞA ÜNİVERSİTESİ
------------------	------------------------------------

<b>Amaç</b>	Üniversitenin tanınırlığını artırmak.
<b>Hedef</b>	Ulusal/yerel medyada yer alan ilgili programlara üniversite olarak katılmak ya da düzenlemek.

<b>Performans Hedefi</b>	<b>İl, bölge ve ülke bazında üniversitenin tanınırlılığını artırmak.</b>
Öğretim elemanlarının çeşitli zaman dilimlerinde eğitim birimlerini tanıtmaya dönük toplantılar düzenlemesi, yerel basın kuruluşları ile tanıtıcı toplantıların yapılması sağlanacaktır.	

<b>Performans Göstergeleri</b>		<b>2008</b>	<b>2009</b>	<b>2010</b>
1	Ulusal ve yerel medyada katılınan program ve toplantı sayısı	21	41	73

<b>Faaliyetler</b>		<b>Kaynak İhtiyacı</b>		
		<b>Bütçe</b>	<b>Bütçe Dışı</b>	<b>Toplam</b>
1	Tanıtım organizasyonları.	31.500	0	31.500
<b>Genel Toplam</b>		<b>31.500</b>	<b>0</b>	<b>31.500</b>



**GAZİOSMANPAŞA ÜNİVERSİTESİ**  
**2010 Yılı Performans Programı**

**PERFORMANS HEDEFİ TABLOSU**

<b>İdare Adı</b>	38.49 - GAZİOSMANPAŞA ÜNİVERSİTESİ
------------------	------------------------------------

<b>Amaç</b>	Akademik ve idari personel için performans sistemi oluşturmak.
<b>Hedef</b>	Performans ölçülerini belirlemek.

<b>Performans Hedefi</b>	<b>Araştırma ve eğitim faaliyetlerinde kalite artışını sağlamak.</b>
Nitelik ve niceliği yükseltilmiş akademik ve idari personel sayısındaki artışa bağlı olarak araştırma ve eğitim faaliyetlerinde kalite artışının sağlanması.	

<b>Performans Göstergeleri</b>		<b>2008</b>	<b>2009</b>	<b>2010</b>
1	Kadrolu öğretim üyesi başına öğrenci sayısı	1.357	1.685	1.783
2	Kadrolu öğretim elemanı (Öğretim üyesi, öğretim görevlisi, okutman, araştırma görevlisi ve uzman) başına düşen öğrenci sayısı	784	887	972
3	Öğretim üyesi başına düşen haftalık ders yükü	355	381	414

<b>Faaliyetler</b>		<b>Kaynak İhtiyacı</b>		
		<b>Bütçe</b>	<b>Bütçe Dışı</b>	<b>Toplam</b>
1	Eğitim ve araştırma faaliyetlerinde kalitenin artırılması.	49.370.200	0	49.370.200
<b>Genel Toplam</b>		<b>49.370.200</b>	<b>0</b>	<b>49.370.200</b>





**GAZİOSMANPAŞA ÜNİVERSİTESİ**  
**2010 Yılı Performans Programı**

**PERFORMANS HEDEFİ TABLOSU**

<b>İdare Adı</b>	38.49 - GAZİOSMANPAŞA ÜNİVERSİTESİ
------------------	------------------------------------

<b>Amaç</b>	Üst yapı imalatlarının bitirilmesi.
<b>Hedef</b>	Açık ve kapalı spor tesisleri inşaatı kapsamında yaptırılacak olan futbol sahası, atletizm pisti ve tribün binasının 2009 yılında bitirilmesi.

<b>Performans Hedefi</b>	<b>Mezunlarımız arasında sosyal ve mesleki dayanışmanın oluşturulması.</b>
Tüm akademik birimlerin kendi web sayfalarını kurmaları ve güncellemeleri sağlanması, GOÜ Mezunları derneğinin kurulması.	

Performans Göstergeleri		2008	2009	2010
1	Akademik birimlerin mezunlarla iletişim için kendi web sayfalarında kurulan portal sayısı	7	8	15
2	Mezunlarla iletişim portalına üye olan mezun sayısının toplam mezun sayısına oranı (Portal üye sayısı/toplam mezun sayısı)	1	1	1
3	Mezunlar derneğine üye olan mezun sayısının toplam mezun sayısına oranı (Mezunlar derneğine üye sayısı/toplam mezun sayısı)	1	1	1

Faaliyetler		Kaynak İhtiyacı		
		Bütçe	Bütçe Dışı	Toplam
1	Mezunlarla iletişimin geliştirilmesi.	26.350	0	26.350
<b>Genel Toplam</b>		<b>26.350</b>	<b>0</b>	<b>26.350</b>



**GAZİOSMANPAŞA ÜNİVERSİTESİ**  
**2010 Yılı Performans Programı**

**PERFORMANS HEDEFİ TABLOSU**

<b>İdare Adı</b>	38.49 - GAZİOSMANPAŞA ÜNİVERSİTESİ
------------------	------------------------------------

<b>Amaç</b>	Üst yapı imalatlarının bitirilmesi.
<b>Hedef</b>	Şehir yerleşkesinde Tıp Fakültesi Morfoloji binası ile Eğitim Fakültesi idari binasının 2010 yılında bitirilmesi.

<b>Performans Hedefi</b>	<b>Tıp Fakültesi Morfoloji binası yatırımı gerçekleştirme oranının %100 olması.</b>
Tıp Fakültesi Morfoloji inşaatı işine 23/01/2009 tarihinde başlanmıştır. 30.06.2009 tarihi itibarıyla %14 gerçekleştirme sağlanmış olup, 2009 yılı sonu itibarıyla gerçekleştirilmesinin %19 olacağı, 2010 yılı gerçekleştirilmesinin ise %70 olacağı tahmin edilmektedir. 2010 yılında da %100'ü tamamlanacaktır.	

<b>Performans Göstergeleri</b>		<b>2008</b>	<b>2009</b>	<b>2010</b>
1	Fiziki gerçekleştirme oranı	0	19	70
Gerçekleştirme oranı:Sözleşme bedeli ile yapılan iş miktarı/Toplam sözleşme bedeli				

<b>Faaliyetler</b>		<b>Kaynak İhtiyacı</b>		
		<b>Bütçe</b>	<b>Bütçe Dışı</b>	<b>Toplam</b>
1	Eğitim alt-yapısının iyileştirilmesi.(TF)	2.283.000	0	2.283.000
<b>Genel Toplam</b>		<b>2.283.000</b>	<b>0</b>	<b>2.283.000</b>



**GAZİOSMANPAŞA ÜNİVERSİTESİ**  
**2010 Yılı Performans Programı**

**PERFORMANS HEDEFİ TABLOSU**

<b>İdare Adı</b>	38.49 - GAZİOSMANPAŞA ÜNİVERSİTESİ
------------------	------------------------------------

<b>Amaç</b>	Üst yapı imalatlarının bitirilmesi.
<b>Hedef</b>	Şehir yerleşkesinde Tıp Fakültesi Morfoloji binası ile Eğitim Fakültesi idari binasının 2010 yılında bitirilmesi.

<b>Performans Hedefi</b>	<b>Eğitim Fakültesi idari binası yatırımı gerçekleştirme oranının %100 olması.</b>
Eğitim Fakültesi idari binası inşaatı yatırımı 2009 yılı başında başlanmıştır. 2009 yıl sonu itibariyle gerçekleştirme oranının %33 20 yılı sonu itibariyle ise %100 olacağı hedeflenmektedir.	

<b>Performans Göstergeleri</b>		<b>2008</b>	<b>2009</b>	<b>2010</b>
1	Fiziki gerçekleştirme oranı	0	33	100
Gerçekleştirme oranı:Sözleşme bedeli ile yapılan iş miktarı/Toplam sözleşme bedeli				

<b>Faaliyetler</b>		<b>Kaynak İhtiyacı</b>		
		<b>Bütçe</b>	<b>Bütçe Dışı</b>	<b>Toplam</b>
1	Eğitim alt-yapısının iyileştirilmesi.(EF)	1.505.000	0	1.505.000
<b>Genel Toplam</b>		<b>1.505.000</b>	<b>0</b>	<b>1.505.000</b>



**GAZİOSMANPAŞA ÜNİVERSİTESİ**  
**2010 Yılı Performans Programı**

**PERFORMANS HEDEFİ TABLOSU**

<b>İdare Adı</b>	38.49 - GAZİOSMANPAŞA ÜNİVERSİTESİ
------------------	------------------------------------

<b>Amaç</b>	Üst yapı imalatlarının bitirilmesi.
<b>Hedef</b>	Almus Meslek Yüksek Okulu eğitim binasının 2010 yılında bitirilmesi.

<b>Performans Hedefi</b>	<b>Almus Meslek Yüksekokulu eğitim binası yatırımı gerçekleştirme oranının %100 olması.</b>
Almus Meslek Yüksekokulu eğitim binası inşaatı yatırımı 2009 yılı başında başlanmış olup, 2009 yıl sonu itibariyle %24 gerçekleştirme sağlanacağı tahmin edilmektedir. 2010 yılı sonu itibariyle de %100 gerçekleştirme sağlanarak bitirilmesi sağlanacaktır.	

<b>Performans Göstergeleri</b>		<b>2008</b>	<b>2009</b>	<b>2010</b>
1	Fiziki gerçekleştirme oranı	0	24	100
Gerçekleştirme oranı: Sözleşme bedeli ile yapılan iş miktarı/Toplam sözleşme bedeli				

<b>Faaliyetler</b>		<b>Kaynak İhtiyacı</b>		
		<b>Bütçe</b>	<b>Bütçe Dışı</b>	<b>Toplam</b>
1	Eğitim alt-yapısının iyileştirilmesi.(A.MYO)	1.504.000	0	1.504.000
<b>Genel Toplam</b>		<b>1.504.000</b>	<b>0</b>	<b>1.504.000</b>



**GAZİOSMANPAŞA ÜNİVERSİTESİ**  
**2010 Yılı Performans Programı**

**PERFORMANS HEDEFİ TABLOSU**

<b>İdare Adı</b>	38.49 - GAZİOSMANPAŞA ÜNİVERSİTESİ
------------------	------------------------------------

<b>Amaç</b>	Üst yapı imalatlarının bitirilmesi.
<b>Hedef</b>	Beden Eğitimi ve Spor Yüksek Okulu için kapalı yüzme havuzunun 2010 yılında bitirilmesi.

<b>Performans Hedefi</b>	<b>Kapalı yüzme havuzu inşaatının 2010 yılında tamamlanması.</b>
Proje çalışmalarının yapılması, Devlet Planlama Teşkilatı yatırım programına alınması, ihale hazırlıklarının yapılması. 2010 yıl sonu itibariyle %100 gerçekleştirme sağlanarak bitirilmesi hedeflenmektedir.	

Performans Göstergeleri		2008	2009	2010
1	Fiziki gerçekleştirme oranı	0	0	100
Gerçekleştirme oranı:Sözleşme bedeli ile yapılan iş miktarı/Toplam sözleşme bedeli				

Faaliyetler		Kaynak İhtiyacı		
		Bütçe	Bütçe Dışı	Toplam
1	Eğitim alt-yapısının iyileştirilmesi.(BESYO-Spor Tesisleri)	203.000	0	203.000
<b>Genel Toplam</b>		<b>203.000</b>	<b>0</b>	<b>203.000</b>



**GAZİOSMANPAŞA ÜNİVERSİTESİ**  
**2010 Yılı Performans Programı**

**PERFORMANS HEDEFİ TABLOSU**

<b>İdare Adı</b>	38.49 - GAZİOSMANPAŞA ÜNİVERSİTESİ
------------------	------------------------------------

<b>Amaç</b>	Üst yapı imalatlarının bitirilmesi.
<b>Hedef</b>	Şehir yerleşkesi sağlık kampüsünde yapılan hastane binasının iç donanımının (tıbbi cihaz, makine ve mefruşat) 2011 yılında, poliklinik hizmetlerini karşılamak üzere 3. blok ilavesinin 2013 yılında bitirilmesi.

<b>Performans Hedefi</b>	<b>Yeni hastane binasının iç donanım ihtiyaçlarının temini.</b>
Şehir yerleşkesi sağlık kampüsünde yapılan hastane binasının iç donanımının (tıbbi cihaz, makine ve mefruşat) tamamlanması. Yeni hastane hizmet binası inşaatı (20.000 m2) 31.12.2008 tarih itibariyle tamamlanmıştır. 2009 yılı bütçesi ile iç donanım ihtiyaçları için ödenek tahsis edilmiş olup, alım süreci devam etmektedir.	

<b>Performans Göstergeleri</b>		<b>2008</b>	<b>2009</b>	<b>2010</b>
1	Ayrılan ödenek	200.000	11.000.000	7.500.000
2	Gerçekleşme oranı	11	80	90
Harcanan miktar/Ayrılan ödenek				

<b>Faaliyetler</b>		<b>Kaynak İhtiyacı</b>		
		<b>Bütçe</b>	<b>Bütçe Dışı</b>	<b>Toplam</b>
1	Tıp eğitimi ve sağlık hizmetlerinin iyileştirilmesi.	7.500.000	21.000.000	28.500.000
<b>Genel Toplam</b>		<b>7.500.000</b>	<b>21.000.000</b>	<b>28.500.000</b>



**GAZİOSMANPAŞA ÜNİVERSİTESİ**  
**2010 Yılı Performans Programı**

**PERFORMANS HEDEFİ TABLOSU**

<b>İdare Adı</b>	38.49 - GAZİOSMANPAŞA ÜNİVERSİTESİ
------------------	------------------------------------

<b>Amaç</b>	Üst yapı imalatlarının bitirilmesi.
<b>Hedef</b>	Ziraat Fakültesi (Ziraat Fak., İİBF., Eğitim Fak., Fen-Ed. Fak.) için ek eğitim binasının 2011 yılında bitirilmesi.

<b>Performans Hedefi</b>	<b>Ziraat Fakültesi (Ziraat Fak., İİBF., Eğitim Fak., Fen-Ed. Fak.) için ortak derslik yapımı.</b>
2009 yılında Proje ihalesi yapılmış olup, Yatırıma 2010 yılında başlanılacaktır.	

<b>Performans Göstergeleri</b>		<b>2008</b>	<b>2009</b>	<b>2010</b>
1	Ayrılan ödenek	0	0	505.000
2	Fiziki gerçekleşme oranı	0	0	30
Gerçekleşme oranı:Sözleşme bedeli ile yapılan iş miktarı/Toplam sözleşme bedeli				

<b>Faaliyetler</b>		<b>Kaynak İhtiyacı</b>		
		<b>Bütçe</b>	<b>Bütçe Dışı</b>	<b>Toplam</b>
1	Eğitim alt-yapısının iyileştirilmesi.(O.Derslik)	505.000	0	505.000
<b>Genel Toplam</b>		<b>505.000</b>	<b>0</b>	<b>505.000</b>



**GAZİOSMANPAŞA ÜNİVERSİTESİ**  
**2010 Yılı Performans Programı**

**PERFORMANS HEDEFİ TABLOSU**

<b>İdare Adı</b>	38.49 - GAZİOSMANPAŞA ÜNİVERSİTESİ
------------------	------------------------------------

<b>Amaç</b>	Üst yapı imalatlarının bitirilmesi.
<b>Hedef</b>	Şehir yerleşkesi sağlık kampüsünde araştırma ve uygulama merkezi binasının 2009 yılında bitirilmesi.

<b>Performans Hedefi</b>	<b>Sağlık kampüsüne merkezi kafeterya yapılması.</b>
2009 yılında Proje ihalesi yapılmış olup, Yatırıma 2010 yılında başlanılacaktır.	

<b>Performans Göstergeleri</b>		<b>2008</b>	<b>2009</b>	<b>2010</b>
1	Ayrılan ödenek	0	0	441.000
2	Fiziki gerçekleşme oranı	0	0	30
Gerçekleşme oranı:Sözleşme bedeli ile yapılan iş miktarı/Toplam sözleşme bedeli				

<b>Faaliyetler</b>		<b>Kaynak İhtiyacı</b>		
		<b>Bütçe</b>	<b>Bütçe Dışı</b>	<b>Toplam</b>
1	Tıp eğitimi ve sağlık hizmetlerinin iyileştirilmesi.(Sağlık kampüsü)	505.000	0	505.000
<b>Genel Toplam</b>		<b>505.000</b>	<b>0</b>	<b>505.000</b>





**GAZİOSMANPAŞA ÜNİVERSİTESİ**  
**2010 Yılı Performans Programı**

**PERFORMANS HEDEFİ TABLOSU**

<b>İdare Adı</b>	38.49 - GAZİOSMANPAŞA ÜNİVERSİTESİ
------------------	------------------------------------

<b>Amaç</b>	Üst yapı imalatlarının bitirilmesi.
<b>Hedef</b>	Üniversite birim ve binalarının gerekli bakım ve onarım işlerinin “Büyük Onarım İşi” kapsamına alınarak 2013 yılına kadar bitirilmesi.

<b>Performans Hedefi</b>	<b>Birim ve binaların kullanımında iyileşme sağlanması.</b>
Proje çalışmalarının yapılması, Devlet Planlama Teşkilatı yatırım programına alınması, ihale hazırlıklarının yapılması.	

<b>Performans Göstergeleri</b>		<b>2008</b>	<b>2009</b>	<b>2010</b>
1	Bakım-onarım yapılan birim ve bina sayısı	42	40	53
2	Tahsis edilen ödenek miktarı	636.400	1.024.847	1.194.300

<b>Faaliyetler</b>		<b>Kaynak İhtiyacı</b>		
		<b>Bütçe</b>	<b>Bütçe Dışı</b>	<b>Toplam</b>
1	Eğitim ve idari hizmet binalarının iyileştirilmesi.	1.194.300	0	1.194.300
<b>Genel Toplam</b>		<b>1.194.300</b>	<b>0</b>	<b>1.194.300</b>



**GAZİOSMANPAŞA ÜNİVERSİTESİ**  
**2010 Yılı Performans Programı**

**PERFORMANS HEDEFİ TABLOSU**

<b>İdare Adı</b>	38.49 - GAZİOSMANPAŞA ÜNİVERSİTESİ
------------------	------------------------------------

<b>Amaç</b>	Yapılan ve yapılması planlanan tüm idari, eğitim ve araştırma binalarına gerekli olan alt yapı hizmetlerinin en son teknoloji kullanılarak aksaklıklara sebep olmayacak şekilde yapılması ve işletilmesi.
<b>Hedef</b>	Tıp Fakültesi Morfoloji binası ve Eğitim Fakültesi idari binasına ait ısı, temiz su, elektrik, telefon galeri hattı, yol, kaldırım işleri ile tanziminin 2011 yılında bitirilmesi.

<b>Performans Hedefi</b>	<b>Tıp Fakültesi Morfoloji binası ve Eğitim Fakültesi idari binasının alt yapı hizmetlerinin yapılması.</b>
Tıp Fakültesi Morfoloji binası ve Eğitim Fakültesi idari binasına ait ısı, temiz su, elektrik, telefon galeri hattı, yol, kaldırım işleri ile tanziminin 2010 yılında bitirilmesi sağlanacak.	

<b>Performans Göstergeleri</b>		<b>2008</b>	<b>2009</b>	<b>2010</b>
1	Ayrılan ödenek	5.000.000	1.720.000	1.220.000
2	Fiziki gerçekleşme oranı	84	91	100
Gerçekleşme oranı:Sözleşme bedeli ile yapılan iş miktarı/Toplam sözleşme bedeli				

<b>Faaliyetler</b>		<b>Kaynak İhtiyacı</b>		
		<b>Bütçe</b>	<b>Bütçe Dışı</b>	<b>Toplam</b>
1	Eğitim alt-yapısının iyileştirilmesi.(K.Alt-yapısı)	1.226.000	0	1.226.000
<b>Genel Toplam</b>		<b>1.226.000</b>	<b>0</b>	<b>1.226.000</b>



**GAZİOSMANPAŞA ÜNİVERSİTESİ**  
**2010 Yılı Performans Programı**

**PERFORMANS HEDEFİ TABLOSU**

<b>İdare Adı</b>	38.49 - GAZİOSMANPAŞA ÜNİVERSİTESİ
------------------	------------------------------------

<b>Amaç</b>	Bilgi işlem alt yapısını geliştirmek.
<b>Hedef</b>	Yüksek kaliteli ağ hizmetlerinin sunulmasını sağlamak.

<b>Performans Hedefi</b>	<b>İnternete erişim oranı %99, etkin ve yeterli hızda erişim oranı %90'a çıkarılması hedeflenmektedir.</b>
ULAKNET ile üniversitemiz kampüsleri arasında sağlanan mevcut bağlantı hızımızın %300 oranında artırımını sağlayarak, internet ve intranet hizmetlerinin kullanım alanı ile son kullanıcıya ulaştırılmasında %99 oranlarında erişilebilirlik zamanına erişmek.	

Performans Göstergeleri		2008	2009	2010
1	Kullanıcı sayısı	1.398	1.420	1.447
2	Kullanım hızı	16	50	60
3	Ulaştığı alan	90	95	99
4	Güç kapasitesi (Mbps)	16	50	60

Faaliyetler		Kaynak İhtiyacı		
		Bütçe	Bütçe Dışı	Toplam
1	İnternet erişim imkanlarının iyileştirilmesi. (I)	382.500	0	382.500
<b>Genel Toplam</b>		<b>382.500</b>	<b>0</b>	<b>382.500</b>



**GAZİOSMANPAŞA ÜNİVERSİTESİ**  
**2010 Yılı Performans Programı**

**PERFORMANS HEDEFİ TABLOSU**

<b>İdare Adı</b>	38.49 - GAZİOSMANPAŞA ÜNİVERSİTESİ
------------------	------------------------------------

<b>Amaç</b>	Bilgi işlem alt yapısını geliştirmek.
<b>Hedef</b>	İnternet ve Intranet servislerinin kalite çeşitliliğinin artırılması.

<b>Performans Hedefi</b>	<b>İnternet ve Intranet servislerinin kalite çeşitliliğinin artırılması.</b>
WEB tabanlı dosya paylaşım sistemini hayata geçirmek, elektronik yazışma ve iş takip sistemini kurmak.	

<b>Performans Göstergeleri</b>		<b>2008</b>	<b>2009</b>	<b>2010</b>
1	Kullanıcı sayısı	1.398	1.420	1.447
2	Kapasite kullanımı	85	95	99

<b>Faaliyetler</b>		<b>Kaynak İhtiyacı</b>		
		<b>Bütçe</b>	<b>Bütçe Dışı</b>	<b>Toplam</b>
1	İnternet erişim imkanlarının iyileştirilmesi.(II)	302.500	0	302.500
<b>Genel Toplam</b>		<b>302.500</b>	<b>0</b>	<b>302.500</b>



**GAZİOSMANPAŞA ÜNİVERSİTESİ**  
**2010 Yılı Performans Programı**

**PERFORMANS HEDEFİ TABLOSU**

<b>İdare Adı</b>	38.49 - GAZİOSMANPAŞA ÜNİVERSİTESİ
------------------	------------------------------------

<b>Amaç</b>	Bilgi işlem alt yapısını geliştirmek.
<b>Hedef</b>	Yeni kurulan eğitim birimlerinin teknik donanımlarını sağlamak.

<b>Performans Hedefi</b>	<b>Öğrencilerin hizmetlerinden artırılması.</b>	<b>bireysel yararlanma</b>	<b>bilgisayar süresinin</b>
Eğitim birimlerinde öğrenci bilgisayar laboratuvarlarının sayısını artırarak öğrenci başına düşen bilgisayar sayısını artırmak.			

Performans Göstergeleri		2008	2009	2010
1	Öğrenci başına düşen internet bağlantılı bilgisayar sayısı	115	121	204
2	İhtiyaç duyalan yazılım sayısı	26	37	55
3	Öğretim cihazları	287	319	467

Faaliyetler		Kaynak İhtiyacı		
		Bütçe	Bütçe Dışı	Toplam
1	Tüm öğrencilerin bilgi teknolojileri kullanım imkanını artırmak.	198.300	0	198.300
<b>Genel Toplam</b>		<b>198.300</b>	<b>0</b>	<b>198.300</b>



**GAZİOSMANPAŞA ÜNİVERSİTESİ**  
**2010 Yılı Performans Programı**

**PERFORMANS HEDEFİ TABLOSU**

<b>İdare Adı</b>	38.49 - GAZİOSMANPAŞA ÜNİVERSİTESİ
------------------	------------------------------------

<b>Amaç</b>	Bilgi işlem alt yapısını geliştirmek.
<b>Hedef</b>	Yazılım lisanslarını sağlamak.

<b>Performans Hedefi</b>	<b>Dış ve iç saldırılardan arındırılmış güvenilir çalışma ortamının sağlanması.</b>
Güvenlik yazılımları olan güvenlik duvarı, kişisel anti-virüs ve web tabanlı bilgi sistemi için kullanılan SSL sertifikalarının yıllık lisanslarının her yıl güncellenmesi, akademik amaçlı kullanılan yazılımların yıllık olarak satın alınması ve lisanslanması.	

<b>Performans Göstergeleri</b>		<b>2008</b>	<b>2009</b>	<b>2010</b>
1	İhtiyaç duyalan yazılım sayısı	3	2	7
2	Sorun çözme ve kullanıcı talepleri	1	3	2
3	Mevcut yazılım lisans sayısı	33	33	43

<b>Faaliyetler</b>		<b>Kaynak İhtiyacı</b>		
		<b>Bütçe</b>	<b>Bütçe Dışı</b>	<b>Toplam</b>
1	İnternet erişim imkanlarının iyileştirilmesi.(III)	302.800	0	302.800
<b>Genel Toplam</b>		<b>302.800</b>	<b>0</b>	<b>302.800</b>



**GAZİOSMANPAŞA ÜNİVERSİTESİ**  
**2010 Yılı Performans Programı**

**PERFORMANS HEDEFİ TABLOSU**

<b>İdare Adı</b>	38.49 - GAZİOSMANPAŞA ÜNİVERSİTESİ
------------------	------------------------------------

<b>Amaç</b>	Kütüphane kaynak sayısını arttırmak, daha fazla kullanıcıya hizmet vermek.
<b>Hedef</b>	Kaynak sayımızı yıllık %20 arttırmak.

<b>Performans Hedefi</b>	<b>Hizmet verilen kullanıcı sayısının artırılması.</b>
Güncel yayınların takip edilerek, kütüphane kullanıcı sayının artırılması sağlanacaktır.	

<b>Performans Göstergeleri</b>		<b>2008</b>	<b>2009</b>	<b>2010</b>
1	Kütüphaneyi kullanan öğrenci sayısı	185.000	195.000	200.000
2	Kütüphaneden kullanılan kitap sayısı	27.891	35.000	45.000
3	Veri tabanlarından yapılan tarama sayısı	64.521	100.000	160.000

<b>Faaliyetler</b>		<b>Kaynak İhtiyacı</b>		
		<b>Bütçe</b>	<b>Bütçe Dışı</b>	<b>Toplam</b>
1	Kütüphane erişim imkanlarının iyileştirilmesi.	439.800	0	439.800
<b>Genel Toplam</b>		<b>439.800</b>	<b>0</b>	<b>439.800</b>



**GAZİOSMANPAŞA ÜNİVERSİTESİ**  
**2010 Yılı Performans Programı**

**PERFORMANS HEDEFİ TABLOSU**

<b>İdare Adı</b>	38.49 - GAZİOSMANPAŞA ÜNİVERSİTESİ
------------------	------------------------------------

<b>Amaç</b>	Kütüphane kaynak sayısını arttırmak, daha fazla kullanıcıya hizmet vermek.
<b>Hedef</b>	Yeni birim kütüphaneleri oluşturmak.

<b>Performans Hedefi</b>	<b>Kampüs dışı eğitim birimlerine kütüphanecilik hizmeti sunulması.</b>
Kampüs dışında kalan 5 eğitim birimimizde (Erbaa MYO, Koyulhisar MYO, Almus MYO, Artova MYO, Tıp Fakültesi) yeni birim kütüphaneleri oluşturmak, yeterli donanımı sağlamak.	

<b>Performans Göstergeleri</b>		<b>2008</b>	<b>2009</b>	<b>2010</b>
1	Yeni oluşturulan birim kütüphane sayısı	0	1	1

<b>Faaliyetler</b>		<b>Kaynak İhtiyacı</b>		
		<b>Bütçe</b>	<b>Bütçe Dışı</b>	<b>Toplam</b>
1	Birim Kütüphanesi kurulması.	200.000	0	200.000
<b>Genel Toplam</b>		<b>200.000</b>	<b>0</b>	<b>200.000</b>





**GAZİOSMANPAŞA ÜNİVERSİTESİ**  
**2010 Yılı Performans Programı**

**FAALİYET MALİYETLERİ TABLOSU**

<b>İdare Adı</b>	<b>38.49 - GAZİOSMANPAŞA ÜNİVERSİTESİ</b>
<b>Performans Hedefi</b>	1 - Üniversitemiz akademik birimlerinin tanıtımının yapılması, başarılı öğrencilerin kısmi zamanlı çalışma imkanı sağlanması.
<b>Faaliyet Adı</b>	Halkla ilişkiler ve tanıtım.
<b>Sorumlu Harcama Birimi veya Birimleri</b>	38.49.00.02 - ÖZEL KALEM, 38.49.02.02 - ÖZEL KALEM, 38.49.02.09 - SAĞLIK KÜLTÜR VE SPOR DAİRESİ
<i>Ulusal ve yerel basında, Üniversiteyi tanıtıcı çeşitli faaliyetlerin yapılması, tanıtım kitapçıklarının hazırlanması sağlanacaktır.</i>	

<b>Ekonomik Kod</b>		<b>Ödenek</b>
01	Personel Giderleri	94,300.00
02	SGK Devlet Primi Giderleri	16,100.00
03	Mal ve Hizmet Alım Giderleri	227,100.00
04	Faiz Giderleri	0.00
05	Cari Transferler	0.00
06	Sermaye Giderleri	0.00
07	Sermaye Transferleri	0.00
08	Borç verme	0.00
<b>Toplam Bütçe Kaynak İhtiyacı</b>		<b>337,500.00</b>
<b>Bütçe Dışı Kaynak</b>	Döner Sermaye	0.00
	Diğer Yurt İçi	0.00
	Yurt Dışı	0.00
<b>Toplam Bütçe Dışı Kaynak İhtiyacı</b>		<b>0.00</b>
<b>Toplam Kaynak İhtiyacı</b>		<b>337,500.00</b>

**FAALİYET MALİYETLERİ TABLOSU**



**GAZİOSMANPAŞA ÜNİVERSİTESİ**  
**2010 Yılı Performans Programı**

<b>İdare Adı</b>	38.49 - GAZİOSMANPAŞA ÜNİVERSİTESİ
<b>Performans Hedefi</b>	2 - Fiziki ve teknolojik alt yapının iyileştirilmesi.
<b>Faaliyet Adı</b>	Mevcut eğitim laboratuvarlarının iyileştirilmesi.
<b>Sorumlu Harcama Birimi veya Birimleri</b>	38.49.02.04 - İDARİ VE MALİ İŞLER DAİRESİ BAŞKANLIĞI, 38.49.30.30 - SAĞLIK BİLİMLERİ ENSTİTÜSÜ, 38.49.33.30 - TIP FAKÜLTESİ, 38.49.35.36 - TOKAT SAĞLIK YÜKSEKOKULU, 38.49.36.30 - ERBAA SAĞLIK HİZMETLERİ MESLEK YÜKSEKOKULU, 38.49.36.31 - TURHAL SAĞLIK HİZMETLERİ MESLEK YÜKSEKOKULU, 38.49.36.32 - TOKAT SAĞLIK HİZMETLERİ MESLEK YÜKSEKOKULU, 38.49.38.30 - SAĞLIK UYGULAMA VE ARAŞTIRMA HASTANESİ, 38.49.40.40 - FEN BİLİMLERİ ENSTİTÜSÜ, 38.49.42.42 - FEN EDEBİYAT FAKÜLTESİ, 38.49.43.47 - ZİRAAT FAKÜLTESİ, 38.49.44.47 - MÜHENDİSLİK VE DOĞA BİLİMLERİ FAKÜLTESİ, 38.49.50.54 - SOSYAL BİLİMLER ENSTİTÜSÜ, 38.49.52.51 - EĞİTİM FAKÜLTESİ, 38.49.53.52 - İKTİSADİ VE İDARİ BİLİMLER FAKÜLTESİ, 38.49.53.56 - GÜZEL SANATLAR FAKÜLTESİ, 38.49.55.52 - BEDEN EĞİTİMİ VE SPOR YÜKSEKOKULU, 38.49.55.57 - DEVLET KONSERVATUVARI, 38.49.56.50 - ZİLE DİNÇERLER TURİZM İŞLETMECİLİĞİ VE OTELCİLİK YÜKSEKOKULU, 38.49.56.52 - YABANCI DİLLER YÜKSEKOKULU, 38.49.57.50 - TOKAT MESLEK YÜKSEKOKULU, 38.49.57.51 - ZİLE MESLEK YÜKSEKOKULU, 38.49.57.52 - NİKSAR MESLEK YÜKSEKOKULU, 38.49.57.53 - REŞADİYE MESLEK YÜKSEKOKULU, 38.49.57.54 - ALMUS MESLEK YÜKSEKOKULU, 38.49.57.55 - ERBAA MESLEK YÜKSEKOKULU, 38.49.57.56 - TURHAL MESLEK YÜKSEKOKULU, 38.49.57.57 - ARTOVA MESLEK YÜKSEKOKULU, 38.49.57.58 - KOYULHİSAR MESLEK YÜKSEKOKULU, 38.49.57.59 - PAZAR MESLEK YÜKSEKOKULU
<i>Üniversitemiz eğitim birimlerinde kurulu bulunan eğitim laboratuvarları için gerekli duyulan her türlü sarf mal ve malzeme ile araç gereç alımı yapılmak suretiyle eğitim için gerekli olan bütün meteryallerin temini sağlanacaktır.</i>	

Ekonomik Kod		Ödenek
01	Personel Giderleri	0.00
02	SGK Devlet Primi Giderleri	0.00
03	Mal ve Hizmet Alım Giderleri	42,600.00
04	Faiz Giderleri	0.00
05	Cari Transferler	0.00
06	Sermaye Giderleri	1,000,000.00
07	Sermaye Transferleri	0.00
08	Borç verme	0.00
<b>Toplam Bütçe Kaynak İhtiyacı</b>		<b>1,042,600.00</b>
<b>Bütçe Dışı Kaynak</b>	Döner Sermaye	0.00
	Diğer Yurt İçi	0.00
	Yurt Dışı	0.00
<b>Toplam Bütçe Dışı Kaynak İhtiyacı</b>		<b>0.00</b>
<b>Toplam Kaynak İhtiyacı</b>		<b>1,042,600.00</b>

**FAALİYET MALİYETLERİ TABLOSU**



**GAZİOSMANPAŞA ÜNİVERSİTESİ**  
**2010 Yılı Performans Programı**

<b>İdare Adı</b>	<b>38.49 - GAZİOSMANPAŞA ÜNİVERSİTESİ</b>
<b>Performans Hedefi</b>	<b>2 - Fiziki ve teknolojik alt yapının iyileştirilmesi.</b>
<b>Faaliyet Adı</b>	<b>Dersliklerin teknik donanımlarının iyileştirilmesi.</b>
<b>Sorumlu Harcama Birimi veya Birimleri</b>	38.49.02.04 - İDARİ VE MALİ İŞLER DAİRESİ BAŞKANLIĞI, 38.49.30.30 - SAĞLIK BİLİMLERİ ENSTİTÜSÜ, 38.49.33.30 - TIP FAKÜLTESİ, 38.49.35.36 - TOKAT SAĞLIK YÜKSEKOKULU, 38.49.36.30 - ERBAA SAĞLIK HİZMETLERİ MESLEK YÜKSEKOKULU, 38.49.36.31 - TURHAL SAĞLIK HİZMETLERİ MESLEK YÜKSEKOKULU, 38.49.36.32 - TOKAT SAĞLIK HİZMETLERİ MESLEK YÜKSEKOKULU, 38.49.38.30 - SAĞLIK UYGULAMA VE ARAŞTIRMA HASTANESİ, 38.49.40.40 - FEN BİLİMLERİ ENSTİTÜSÜ, 38.49.42.42 - FEN EDEBİYAT FAKÜLTESİ, 38.49.43.47 - ZİRAAT FAKÜLTESİ, 38.49.44.47 - MÜHENDİSLİK VE DOĞA BİLİMLERİ FAKÜLTESİ, 38.49.50.54 - SOSYAL BİLİMLER ENSTİTÜSÜ, 38.49.52.51 - EĞİTİM FAKÜLTESİ, 38.49.53.52 - İKTİSADİ VE İDARİ BİLİMLER FAKÜLTESİ, 38.49.53.56 - GÜZEL SANATLAR FAKÜLTESİ, 38.49.55.52 - BEDEN EĞİTİMİ VE SPOR YÜKSEKOKULU, 38.49.55.57 - DEVLET KONSERVATUVARI, 38.49.56.50 - ZİLE DİNÇERLER TURİZM İŞLETMECİLİĞİ VE OTELCİLİK YÜKSEKOKULU, 38.49.56.52 - YABANCI DİLLER YÜKSEKOKULU, 38.49.57.50 - TOKAT MESLEK YÜKSEKOKULU, 38.49.57.51 - ZİLE MESLEK YÜKSEKOKULU, 38.49.57.52 - NİKSAR MESLEK YÜKSEKOKULU, 38.49.57.53 - REŞADİYE MESLEK YÜKSEKOKULU, 38.49.57.54 - ALMUS MESLEK YÜKSEKOKULU, 38.49.57.55 - ERBAA MESLEK YÜKSEKOKULU, 38.49.57.56 - TURHAL MESLEK YÜKSEKOKULU, 38.49.57.57 - ARTOVA MESLEK YÜKSEKOKULU, 38.49.57.58 - KOYULHİSAR MESLEK YÜKSEKOKULU, 38.49.57.59 - PAZAR MESLEK YÜKSEKOKULU
<i>Üniversitemiz mevcut dersliklerinde kullanılan her türlü eğitim araç ve gereç eksikliklerinin giderilmesi sağlanacak.</i>	

Ekonomik Kod		Ödenek
01	Personel Giderleri	0.00
02	SGK Devlet Primi Giderleri	0.00
03	Mal ve Hizmet Alım Giderleri	42,600.00
04	Faiz Giderleri	0.00
05	Cari Transferler	0.00
06	Sermaye Giderleri	500,000.00
07	Sermaye Transferleri	0.00
08	Borç verme	0.00
<b>Toplam Bütçe Kaynak İhtiyacı</b>		<b>542,600.00</b>
<b>Bütçe Dışı Kaynak</b>	Döner Sermaye	0.00
	Diğer Yurt İçi	0.00
	Yurt Dışı	0.00
<b>Toplam Bütçe Dışı Kaynak İhtiyacı</b>		<b>0.00</b>
<b>Toplam Kaynak İhtiyacı</b>		<b>542,600.00</b>

**FAALİYET MALİYETLERİ TABLOSU**



**GAZİOSMANPAŞA ÜNİVERSİTESİ**  
**2010 Yılı Performans Programı**

<b>İdare Adı</b>	<b>38.49 - GAZİOSMANPAŞA ÜNİVERSİTESİ</b>
<b>Performans Hedefi</b>	2 - Fiziki ve teknolojik alt yapının iyileştirilmesi.
<b>Faaliyet Adı</b>	Yeni laboratuvarların kurulması.
<b>Sorumlu Harcama Birimi veya Birimleri</b>	38.49.02.04 - İDARİ VE MALİ İŞLER DAİRESİ BAŞKANLIĞI, 38.49.30.30 - SAĞLIK BİLİMLERİ ENSTİTÜSÜ, 38.49.33.30 - TIP FAKÜLTESİ, 38.49.35.36 - TOKAT SAĞLIK YÜKSEKOKULU, 38.49.36.30 - ERBAA SAĞLIK HİZMETLERİ MESLEK YÜKSEKOKULU, 38.49.36.31 - TURHAL SAĞLIK HİZMETLERİ MESLEK YÜKSEKOKULU, 38.49.36.32 - TOKAT SAĞLIK HİZMETLERİ MESLEK YÜKSEKOKULU, 38.49.38.30 - SAĞLIK UYGULAMA VE ARAŞTIRMA HASTANESİ, 38.49.40.40 - FEN BİLİMLERİ ENSTİTÜSÜ, 38.49.42.42 - FEN EDEBİYAT FAKÜLTESİ, 38.49.43.47 - ZİRAAT FAKÜLTESİ, 38.49.44.47 - MÜHENDİSLİK VE DOĞA BİLİMLERİ FAKÜLTESİ, 38.49.50.54 - SOSYAL BİLİMLER ENSTİTÜSÜ, 38.49.52.51 - EĞİTİM FAKÜLTESİ, 38.49.53.52 - İKTİSADİ VE İDARİ BİLİMLER FAKÜLTESİ, 38.49.53.56 - GÜZEL SANATLAR FAKÜLTESİ, 38.49.55.52 - BEDEN EĞİTİMİ VE SPOR YÜKSEKOKULU, 38.49.55.57 - DEVLET KONSERVATUVARI, 38.49.56.50 - ZİLE DİNÇERLER TURİZM İŞLETMECİLİĞİ VE OTELCİLİK YÜKSEKOKULU, 38.49.56.52 - YABANCI DİLLER YÜKSEKOKULU, 38.49.57.50 - TOKAT MESLEK YÜKSEKOKULU, 38.49.57.51 - ZİLE MESLEK YÜKSEKOKULU, 38.49.57.52 - NİKSAR MESLEK YÜKSEKOKULU, 38.49.57.53 - REŞADİYE MESLEK YÜKSEKOKULU, 38.49.57.54 - ALMUS MESLEK YÜKSEKOKULU, 38.49.57.55 - ERBAA MESLEK YÜKSEKOKULU, 38.49.57.56 - TURHAL MESLEK YÜKSEKOKULU, 38.49.57.57 - ARTOVA MESLEK YÜKSEKOKULU, 38.49.57.58 - KOYULHİSAR MESLEK YÜKSEKOKULU, 38.49.57.59 - PAZAR MESLEK YÜKSEKOKULU
<i>Üniversitemizde uygulamalı eğitimin ön plana çıkarılması amacıyla yeni laboratuvar kurulumuna önem verilecektir.</i>	

Ekonomik Kod		Ödenek
01	Personel Giderleri	0.00
02	SGK Devlet Primi Giderleri	0.00
03	Mal ve Hizmet Alım Giderleri	81,350.00
04	Faiz Giderleri	0.00
05	Cari Transferler	0.00
06	Sermaye Giderleri	200,000.00
07	Sermaye Transferleri	0.00
08	Borç verme	0.00
<b>Toplam Bütçe Kaynak İhtiyacı</b>		<b>281,350.00</b>
<b>Bütçe Dışı Kaynak</b>	Döner Sermaye	0.00
	Diğer Yurt İçi	0.00
	Yurt Dışı	0.00
<b>Toplam Bütçe Dışı Kaynak İhtiyacı</b>		<b>0.00</b>
<b>Toplam Kaynak İhtiyacı</b>		<b>281,350.00</b>

**FAALİYET MALİYETLERİ TABLOSU**



**GAZİOSMANPAŞA ÜNİVERSİTESİ**  
**2010 Yılı Performans Programı**

<b>İdare Adı</b>	<b>38.49 - GAZİOSMANPAŞA ÜNİVERSİTESİ</b>
<b>Performans Hedefi</b>	3 - Öğretim elemanlarının kendilerini geliştirmelerinin sağlanması.
<b>Faaliyet Adı</b>	Öğretim elemanlarının bilimsel çalışmalarının desteklenmesi.
<b>Sorumlu Harcama Birimi veya Birimleri</b>	38.49.00.02 - ÖZEL KALEM, 38.49.30.30 - SAĞLIK BİLİMLERİ ENSTİTÜSÜ, 38.49.33.30 - TIP FAKÜLTESİ, 38.49.35.36 - TOKAT SAĞLIK YÜKSEKOKULU, 38.49.36.30 - ERBAA SAĞLIK HİZMETLERİ MESLEK YÜKSEKOKULU, 38.49.36.31 - TURHAL SAĞLIK HİZMETLERİ MESLEK YÜKSEKOKULU, 38.49.36.32 - TOKAT SAĞLIK HİZMETLERİ MESLEK YÜKSEKOKULU, 38.49.38.30 - SAĞLIK UYGULAMA VE ARAŞTIRMA HASTANESİ, 38.49.40.40 - FEN BİLİMLERİ ENSTİTÜSÜ, 38.49.42.42 - FEN EDEBİYAT FAKÜLTESİ, 38.49.43.47 - ZİRAAT FAKÜLTESİ, 38.49.44.47 - MÜHENDİSLİK VE DOĞA BİLİMLERİ FAKÜLTESİ, 38.49.50.54 - SOSYAL BİLİMLER ENSTİTÜSÜ, 38.49.52.51 - EĞİTİM FAKÜLTESİ, 38.49.53.52 - İKTİSADİ VE İDARİ BİLİMLER FAKÜLTESİ, 38.49.53.56 - GÜZEL SANATLAR FAKÜLTESİ, 38.49.55.52 - BEDEN EĞİTİMİ VE SPOR YÜKSEKOKULU, 38.49.55.57 - DEVLET KONSERVATUVARI, 38.49.56.50 - ZİLE DİNÇERLER TURİZM İŞLETMECİLİĞİ VE OTELCİLİK YÜKSEKOKULU, 38.49.56.52 - YABANCI DİLLER YÜKSEKOKULU, 38.49.57.50 - TOKAT MESLEK YÜKSEKOKULU, 38.49.57.51 - ZİLE MESLEK YÜKSEKOKULU, 38.49.57.52 - NIKSAR MESLEK YÜKSEKOKULU, 38.49.57.53 - REŞADİYE MESLEK YÜKSEKOKULU, 38.49.57.54 - ALMUS MESLEK YÜKSEKOKULU, 38.49.57.55 - ERBAA MESLEK YÜKSEKOKULU, 38.49.57.56 - TURHAL MESLEK YÜKSEKOKULU, 38.49.57.57 - ARTOVA MESLEK YÜKSEKOKULU, 38.49.57.58 - KOYULHISAR MESLEK YÜKSEKOKULU, 38.49.57.59 - PAZAR MESLEK YÜKSEKOKULU
<i>Öğretim elemanlarına bilgisayar temini, mevcut bilgisayarların modernize edilmesi, ulusal ve uluslar arası kongre/sempozyumları dinleme/katılım için kongre masraflarının karşılanması vb. imkanlar sağlanacaktır.</i>	

Ekonomik Kod		Ödenek
01	Personel Giderleri	0.00
02	SGK Devlet Primi Giderleri	0.00
03	Mal ve Hizmet Alım Giderleri	111,100.00
04	Faiz Giderleri	0.00
05	Cari Transferler	0.00
06	Sermaye Giderleri	0.00
07	Sermaye Transferleri	0.00
08	Borç verme	0.00
<b>Toplam Bütçe Kaynak İhtiyacı</b>		<b>111,100.00</b>
<b>Bütçe Dışı Kaynak</b>	Döner Sermaye	0.00
	Diğer Yurt İçi	0.00
	Yurt Dışı	0.00
<b>Toplam Bütçe Dışı Kaynak İhtiyacı</b>		<b>0.00</b>
<b>Toplam Kaynak İhtiyacı</b>		<b>111,100.00</b>

**FAALİYET MALİYETLERİ TABLOSU**



**GAZİOSMANPAŞA ÜNİVERSİTESİ**  
**2010 Yılı Performans Programı**

<b>İdare Adı</b>	<b>38.49 - GAZİOSMANPAŞA ÜNİVERSİTESİ</b>
<b>Performans Hedefi</b>	4 - Ön lisans, lisans, yüksek lisans ve doktora programları açmak.
<b>Faaliyet Adı</b>	Öğretim üyesi yetiştirmek.
<b>Sorumlu Harcama Birimi veya Birimleri</b>	38.49.30.30 - SAĞLIK BİLİMLERİ ENSTİTÜSÜ, 38.49.33.30 - TIP FAKÜLTESİ, 38.49.35.36 - TOKAT SAĞLIK YÜKSEKOKULU, 38.49.36.30 - ERBAA SAĞLIK HİZMETLERİ MESLEK YÜKSEKOKULU, 38.49.36.31 - TURHAL SAĞLIK HİZMETLERİ MESLEK YÜKSEKOKULU, 38.49.36.32 - TOKAT SAĞLIK HİZMETLERİ MESLEK YÜKSEKOKULU, 38.49.38.30 - SAĞLIK UYGULAMA VE ARAŞTIRMA HASTANESİ, 38.49.40.40 - FEN BİLİMLERİ ENSTİTÜSÜ, 38.49.42.42 - FEN EDEBİYAT FAKÜLTESİ, 38.49.43.47 - ZİRAAT FAKÜLTESİ, 38.49.44.47 - MÜHENDİSLİK VE DOĞA BİLİMLERİ FAKÜLTESİ, 38.49.50.54 - SOSYAL BİLİMLER ENSTİTÜSÜ, 38.49.52.51 - EĞİTİM FAKÜLTESİ, 38.49.53.52 - İKTİSADİ VE İDARİ BİLİMLER FAKÜLTESİ, 38.49.53.56 - GÜZEL SANATLAR FAKÜLTESİ, 38.49.55.52 - BEDEN EĞİTİMİ VE SPOR YÜKSEKOKULU, 38.49.55.57 - DEVLET KONSERVATUVARI, 38.49.56.50 - ZİLE DİNÇERLER TURİZM İŞLETMECİLİĞİ VE OTELCİLİK YÜKSEKOKULU, 38.49.56.52 - YABANCI DİLLER YÜKSEKOKULU, 38.49.57.50 - TOKAT MESLEK YÜKSEKOKULU, 38.49.57.51 - ZİLE MESLEK YÜKSEKOKULU, 38.49.57.52 - NIKSAR MESLEK YÜKSEKOKULU, 38.49.57.53 - REŞADİYE MESLEK YÜKSEKOKULU, 38.49.57.54 - ALMUS MESLEK YÜKSEKOKULU, 38.49.57.55 - ERBAA MESLEK YÜKSEKOKULU, 38.49.57.56 - TURHAL MESLEK YÜKSEKOKULU, 38.49.57.57 - ARTOVA MESLEK YÜKSEKOKULU, 38.49.57.58 - KOYULHİSAR MESLEK YÜKSEKOKULU, 38.49.57.59 - PAZAR MESLEK YÜKSEKOKULU
<i>Öğretim üyesi eksikliklerinin giderilmesi için gerekli olan çalışmaların yapılması sağlanacaktır.</i>	

Ekonomik Kod		Ödenek
01	Personel Giderleri	0.00
02	SGK Devlet Primi Giderleri	0.00
03	Mal ve Hizmet Alım Giderleri	76,450.00
04	Faiz Giderleri	0.00
05	Cari Transferler	0.00
06	Sermaye Giderleri	0.00
07	Sermaye Transferleri	0.00
08	Borç verme	0.00
<b>Toplam Bütçe Kaynak İhtiyacı</b>		<b>76,450.00</b>
<b>Bütçe Dışı Kaynak</b>	Döner Sermaye	0.00
	Diğer Yurt İçi	0.00
	Yurt Dışı	0.00
<b>Toplam Bütçe Dışı Kaynak İhtiyacı</b>		<b>0.00</b>
<b>Toplam Kaynak İhtiyacı</b>		<b>76,450.00</b>

**FAALİYET MALİYETLERİ TABLOSU**



**GAZİOSMANPAŞA ÜNİVERSİTESİ**  
**2010 Yılı Performans Programı**

<b>İdare Adı</b>	<b>38.49 - GAZİOSMANPAŞA ÜNİVERSİTESİ</b>
<b>Performans Hedefi</b>	6 - Okul-paydaş işbirliğinin kurulması.
<b>Faaliyet Adı</b>	Öğrencilerin staj imkanlarının iyileştirilmesi.
<b>Sorumlu Harcama Birimi veya Birimleri</b>	38.49.02.09 - SAĞLIK KÜLTÜR VE SPOR DAİRESİ, 38.49.30.30 - SAĞLIK BİLİMLERİ ENSTİTÜSÜ, 38.49.33.30 - TIP FAKÜLTESİ, 38.49.35.36 - TOKAT SAĞLIK YÜKSEKOKULU, 38.49.36.30 - ERBAA SAĞLIK HİZMETLERİ MESLEK YÜKSEKOKULU, 38.49.36.31 - TURHAL SAĞLIK HİZMETLERİ MESLEK YÜKSEKOKULU, 38.49.36.32 - TOKAT SAĞLIK HİZMETLERİ MESLEK YÜKSEKOKULU, 38.49.38.30 - SAĞLIK UYGULAMA VE ARAŞTIRMA HASTANESİ, 38.49.40.40 - FEN BİLİMLERİ ENSTİTÜSÜ, 38.49.42.42 - FEN EDEBİYAT FAKÜLTESİ, 38.49.43.47 - ZİRAAT FAKÜLTESİ, 38.49.44.47 - MÜHENDİSLİK VE DOĞA BİLİMLERİ FAKÜLTESİ, 38.49.50.54 - SOSYAL BİLİMLER ENSTİTÜSÜ, 38.49.52.51 - EĞİTİM FAKÜLTESİ, 38.49.53.52 - İKTİSADİ VE İDARİ BİLİMLER FAKÜLTESİ, 38.49.53.56 - GÜZEL SANATLAR FAKÜLTESİ, 38.49.55.52 - BEDEN EĞİTİMİ VE SPOR YÜKSEKOKULU, 38.49.55.57 - DEVLET KONSERVATUVARI, 38.49.56.50 - ZİLE DİNÇERLER TURİZM İŞLETMECİLİĞİ VE OTELCİLİK YÜKSEKOKULU, 38.49.56.52 - YABANCI DİLLER YÜKSEKOKULU, 38.49.57.50 - TOKAT MESLEK YÜKSEKOKULU, 38.49.57.51 - ZİLE MESLEK YÜKSEKOKULU, 38.49.57.52 - NİKSAR MESLEK YÜKSEKOKULU, 38.49.57.53 - REŞADİYE MESLEK YÜKSEKOKULU, 38.49.57.54 - ALMUS MESLEK YÜKSEKOKULU, 38.49.57.55 - ERBAA MESLEK YÜKSEKOKULU, 38.49.57.56 - TURHAL MESLEK YÜKSEKOKULU, 38.49.57.57 - ARTOVA MESLEK YÜKSEKOKULU, 38.49.57.58 - KOYULHİSAR MESLEK YÜKSEKOKULU, 38.49.57.59 - PAZAR MESLEK YÜKSEKOKULU
<i>Ön lisans ve lisans eğitiminde okutulan derslerin işletmeler, kamu kurumları, sivil toplum kuruluşları, üniversiteler vb. kurumlarda öğrencilere staj uygulamalarının yaptırılması sağlanacaktır.</i>	

Ekonomik Kod		Ödenek
01	Personel Giderleri	0.00
02	SGK Devlet Primi Giderleri	30,000.00
03	Mal ve Hizmet Alım Giderleri	5,000.00
04	Faiz Giderleri	0.00
05	Cari Transferler	0.00
06	Sermaye Giderleri	0.00
07	Sermaye Transferleri	0.00
08	Borç verme	0.00
<b>Toplam Bütçe Kaynak İhtiyacı</b>		<b>35,000.00</b>
<b>Bütçe Dışı Kaynak</b>	Döner Sermaye	0.00
	Diğer Yurt İçi	0.00
	Yurt Dışı	0.00
<b>Toplam Bütçe Dışı Kaynak İhtiyacı</b>		<b>0.00</b>
<b>Toplam Kaynak İhtiyacı</b>		<b>35,000.00</b>

**FAALİYET MALİYETLERİ TABLOSU**



**GAZİOSMANPAŞA ÜNİVERSİTESİ**  
**2010 Yılı Performans Programı**

<b>İdare Adı</b>	<b>38.49 - GAZİOSMANPAŞA ÜNİVERSİTESİ</b>
<b>Performans Hedefi</b>	6 - Okul-paydaş işbirliğinin kurulması.
<b>Faaliyet Adı</b>	Uygulamalı eğitimin iyileştirilmesi.
<b>Sorumlu Harcama Birimi veya Birimleri</b>	38.49.30.30 - SAĞLIK BİLİMLERİ ENSTİTÜSÜ, 38.49.33.30 - TIP FAKÜLTESİ, 38.49.35.36 - TOKAT SAĞLIK YÜKSEKOKULU, 38.49.36.30 - ERBAA SAĞLIK HİZMETLERİ MESLEK YÜKSEKOKULU, 38.49.36.31 - TURHAL SAĞLIK HİZMETLERİ MESLEK YÜKSEKOKULU, 38.49.36.32 - TOKAT SAĞLIK HİZMETLERİ MESLEK YÜKSEKOKULU, 38.49.38.30 - SAĞLIK UYGULAMA VE ARAŞTIRMA HASTANESİ, 38.49.40.40 - FEN BİLİMLERİ ENSTİTÜSÜ, 38.49.42.42 - FEN EDEBİYAT FAKÜLTESİ, 38.49.43.47 - ZİRAAT FAKÜLTESİ, 38.49.44.47 - MÜHENDİSLİK VE DOĞA BİLİMLERİ FAKÜLTESİ, 38.49.50.54 - SOSYAL BİLİMLER ENSTİTÜSÜ, 38.49.52.51 - EĞİTİM FAKÜLTESİ, 38.49.53.52 - İKTİSADİ VE İDARİ BİLİMLER FAKÜLTESİ, 38.49.53.56 - GÜZEL SANATLAR FAKÜLTESİ, 38.49.55.52 - BEDEN EĞİTİMİ VE SPOR YÜKSEKOKULU, 38.49.55.57 - DEVLET KONSERVATUVARI, 38.49.56.50 - ZİLE DİNÇERLER TURİZM İŞLETMECİLİĞİ VE OTELCİLİK YÜKSEKOKULU, 38.49.56.52 - YABANCI DİLLER YÜKSEKOKULU, 38.49.57.50 - TOKAT MESLEK YÜKSEKOKULU, 38.49.57.51 - ZİLE MESLEK YÜKSEKOKULU, 38.49.57.52 - NIKSAR MESLEK YÜKSEKOKULU, 38.49.57.53 - REŞADİYE MESLEK YÜKSEKOKULU, 38.49.57.54 - ALMUS MESLEK YÜKSEKOKULU, 38.49.57.55 - ERBAA MESLEK YÜKSEKOKULU, 38.49.57.56 - TURHAL MESLEK YÜKSEKOKULU, 38.49.57.57 - ARTOVA MESLEK YÜKSEKOKULU, 38.49.57.58 - KOYULHİSAR MESLEK YÜKSEKOKULU, 38.49.57.59 - PAZAR MESLEK YÜKSEKOKULU
<i>Ön lisans ve lisans eğitiminde okutulan derslerin işletmeler, kamu kurumları, sivil toplum kuruluşları, üniversiteler vb. kurumlarda öğrencilere staj uygulamalı eğitim yaptırılması sağlanacaktır.</i>	

Ekonomik Kod		Ödenek
01	Personel Giderleri	0.00
02	SGK Devlet Primi Giderleri	0.00
03	Mal ve Hizmet Alım Giderleri	72,950.00
04	Faiz Giderleri	0.00
05	Cari Transferler	0.00
06	Sermaye Giderleri	0.00
07	Sermaye Transferleri	0.00
08	Borç verme	0.00
<b>Toplam Bütçe Kaynak İhtiyacı</b>		<b>72,950.00</b>
<b>Bütçe Dışı Kaynak</b>	Döner Sermaye	0.00
	Diğer Yurt İçi	0.00
	Yurt Dışı	0.00
<b>Toplam Bütçe Dışı Kaynak İhtiyacı</b>		<b>0.00</b>
<b>Toplam Kaynak İhtiyacı</b>		<b>72,950.00</b>

**FAALİYET MALİYETLERİ TABLOSU**





**GAZİOSMANPAŞA ÜNİVERSİTESİ**  
**2010 Yılı Performans Programı**

<b>İdare Adı</b>	<b>38.49 - GAZİOSMANPAŞA ÜNİVERSİTESİ</b>
<b>Performans Hedefi</b>	7 - Mevcut ve akredite edilmiş dersler-müfredat arasındaki farklılıkların giderilmesi.
<b>Faaliyet Adı</b>	Eğitim müfredatının iyileştirilmesi.
<b>Sorumlu Harcama Birimi veya Birimleri</b>	38.49.30.30 - SAĞLIK BİLİMLERİ ENSTİTÜSÜ, 38.49.33.30 - TIP FAKÜLTESİ, 38.49.35.36 - TOKAT SAĞLIK YÜKSEKOKULU, 38.49.36.30 - ERBAA SAĞLIK HİZMETLERİ MESLEK YÜKSEKOKULU, 38.49.36.31 - TURHAL SAĞLIK HİZMETLERİ MESLEK YÜKSEKOKULU, 38.49.36.32 - TOKAT SAĞLIK HİZMETLERİ MESLEK YÜKSEKOKULU, 38.49.38.30 - SAĞLIK UYGULAMA VE ARAŞTIRMA HASTANESİ, 38.49.40.40 - FEN BİLİMLERİ ENSTİTÜSÜ, 38.49.42.42 - FEN EDEBİYAT FAKÜLTESİ, 38.49.43.47 - ZİRAAT FAKÜLTESİ, 38.49.44.47 - MÜHENDİSLİK VE DOĞA BİLİMLERİ FAKÜLTESİ, 38.49.50.54 - SOSYAL BİLİMLER ENSTİTÜSÜ, 38.49.52.51 - EĞİTİM FAKÜLTESİ, 38.49.53.52 - İKTİSADİ VE İDARİ BİLİMLER FAKÜLTESİ, 38.49.53.56 - GÜZEL SANATLAR FAKÜLTESİ, 38.49.55.52 - BEDEN EĞİTİMİ VE SPOR YÜKSEKOKULU, 38.49.55.57 - DEVLET KONSERVATUVARI, 38.49.56.50 - ZİLE DİNÇERLER TURİZM İŞLETMECİLİĞİ VE OTELCİLİK YÜKSEKOKULU, 38.49.56.52 - YABANCI DİLLER YÜKSEKOKULU, 38.49.57.50 - TOKAT MESLEK YÜKSEKOKULU, 38.49.57.51 - ZİLE MESLEK YÜKSEKOKULU, 38.49.57.52 - NIKSAR MESLEK YÜKSEKOKULU, 38.49.57.53 - REŞADİYE MESLEK YÜKSEKOKULU, 38.49.57.54 - ALMUS MESLEK YÜKSEKOKULU, 38.49.57.55 - ERBAA MESLEK YÜKSEKOKULU, 38.49.57.56 - TURHAL MESLEK YÜKSEKOKULU, 38.49.57.57 - ARTOVA MESLEK YÜKSEKOKULU, 38.49.57.58 - KOYULHİSAR MESLEK YÜKSEKOKULU, 38.49.57.59 - PAZAR MESLEK YÜKSEKOKULU
<i>Eğitim müfredatında yeralan aksaklıklar araştırılarak iyileştirilmesi çalışmaları yapılacaktır.</i>	

<b>Ekonomik Kod</b>		<b>Ödenek</b>
01	Personel Giderleri	0.00
02	SGK Devlet Primi Giderleri	0.00
03	Mal ve Hizmet Alım Giderleri	108,700.00
04	Faiz Giderleri	0.00
05	Cari Transferler	0.00
06	Sermaye Giderleri	0.00
07	Sermaye Transferleri	0.00
08	Borç verme	0.00
<b>Toplam Bütçe Kaynak İhtiyacı</b>		<b>108,700.00</b>
<b>Bütçe Dışı Kaynak</b>	Döner Sermaye	0.00
	Diğer Yurt İçi	0.00
	Yurt Dışı	0.00
<b>Toplam Bütçe Dışı Kaynak İhtiyacı</b>		<b>0.00</b>
<b>Toplam Kaynak İhtiyacı</b>		<b>108,700.00</b>

**FAALİYET MALİYETLERİ TABLOSU**



**GAZİOSMANPAŞA ÜNİVERSİTESİ**  
**2010 Yılı Performans Programı**

<b>İdare Adı</b>	<b>38.49 - GAZİOSMANPAŞA ÜNİVERSİTESİ</b>
<b>Performans Hedefi</b>	8 - Öğretim elemanları/öğrencilerin Erasmus ve Sokrates programlarından faydalanmaları
<b>Faaliyet Adı</b>	Öğretim elemanı ve öğrenci değişimi.
<b>Sorumlu Harcama Birimi veya Birimleri</b>	38.49.30.30 - SAĞLIK BİLİMLERİ ENSTİTÜSÜ, 38.49.33.30 - TIP FAKÜLTESİ, 38.49.35.36 - TOKAT SAĞLIK YÜKSEKOKULU, 38.49.36.30 - ERBAA SAĞLIK HİZMETLERİ MESLEK YÜKSEKOKULU, 38.49.36.31 - TURHAL SAĞLIK HİZMETLERİ MESLEK YÜKSEKOKULU, 38.49.36.32 - TOKAT SAĞLIK HİZMETLERİ MESLEK YÜKSEKOKULU, 38.49.38.30 - SAĞLIK UYGULAMA VE ARAŞTIRMA HASTANESİ, 38.49.40.40 - FEN BİLİMLERİ ENSTİTÜSÜ, 38.49.42.42 - FEN EDEBİYAT FAKÜLTESİ, 38.49.43.47 - ZİRAAT FAKÜLTESİ, 38.49.44.47 - MÜHENDİSLİK VE DOĞA BİLİMLERİ FAKÜLTESİ, 38.49.50.54 - SOSYAL BİLİMLER ENSTİTÜSÜ, 38.49.52.51 - EĞİTİM FAKÜLTESİ, 38.49.53.52 - İKTİSADİ VE İDARİ BİLİMLER FAKÜLTESİ, 38.49.53.56 - GÜZEL SANATLAR FAKÜLTESİ, 38.49.55.52 - BEDEN EĞİTİMİ VE SPOR YÜKSEKOKULU, 38.49.55.57 - DEVLET KONSERVATUVARI, 38.49.56.50 - ZİLE DİNÇERLER TURİZM İŞLETMECİLİĞİ VE OTELCİLİK YÜKSEKOKULU, 38.49.56.52 - YABANCI DİLLER YÜKSEKOKULU, 38.49.57.50 - TOKAT MESLEK YÜKSEKOKULU, 38.49.57.51 - ZİLE MESLEK YÜKSEKOKULU, 38.49.57.52 - NIKSAR MESLEK YÜKSEKOKULU, 38.49.57.53 - REŞADİYE MESLEK YÜKSEKOKULU, 38.49.57.54 - ALMUS MESLEK YÜKSEKOKULU, 38.49.57.55 - ERBAA MESLEK YÜKSEKOKULU, 38.49.57.56 - TURHAL MESLEK YÜKSEKOKULU, 38.49.57.57 - ARTOVA MESLEK YÜKSEKOKULU, 38.49.57.58 - KOYULHİSAR MESLEK YÜKSEKOKULU, 38.49.57.59 - PAZAR MESLEK YÜKSEKOKULU
<i>Öğrenci ve öğretim elemanlarının değişim programları çerçevesinde, imzalanan antlaşmalar gereğince değişim giderlerinin karşılanması sağlanacaktır.</i>	

Ekonomik Kod		Ödenek
01	Personel Giderleri	0.00
02	SGK Devlet Primi Giderleri	0.00
03	Mal ve Hizmet Alım Giderleri	0.00
04	Faiz Giderleri	0.00
05	Cari Transferler	0.00
06	Sermaye Giderleri	0.00
07	Sermaye Transferleri	0.00
08	Borç verme	0.00
<b>Toplam Bütçe Kaynak İhtiyacı</b>		<b>0.00</b>
<b>Bütçe Dışı Kaynak</b>	Döner Sermaye	0.00
	Diğer Yurt İçi	0.00
	Yurt Dışı	140,000.00
<b>Toplam Bütçe Dışı Kaynak İhtiyacı</b>		<b>140,000.00</b>
<b>Toplam Kaynak İhtiyacı</b>		<b>140,000.00</b>

**FAALİYET MALİYETLERİ TABLOSU**



**GAZİOSMANPAŞA ÜNİVERSİTESİ**  
**2010 Yılı Performans Programı**

<b>İdare Adı</b>	<b>38.49 - GAZİOSMANPAŞA ÜNİVERSİTESİ</b>
<b>Performans Hedefi</b>	9 - Üniversite akademik araştırma kapasitesinin artması.
<b>Faaliyet Adı</b>	Akademik araştırma imkanlarının iyileştirilmesi.
<b>Sorumlu Harcama Birimi veya Birimleri</b>	38.49.00.02 - ÖZEL KALEM, 38.49.30.30 - SAĞLIK BİLİMLERİ ENSTİTÜSÜ, 38.49.33.30 - TIP FAKÜLTESİ, 38.49.35.36 - TOKAT SAĞLIK YÜKSEKOKULU, 38.49.36.30 - ERBAA SAĞLIK HİZMETLERİ MESLEK YÜKSEKOKULU, 38.49.36.31 - TURHAL SAĞLIK HİZMETLERİ MESLEK YÜKSEKOKULU, 38.49.36.32 - TOKAT SAĞLIK HİZMETLERİ MESLEK YÜKSEKOKULU, 38.49.38.30 - SAĞLIK UYGULAMA VE ARAŞTIRMA HASTANESİ, 38.49.40.40 - FEN BİLİMLERİ ENSTİTÜSÜ, 38.49.42.42 - FEN EDEBİYAT FAKÜLTESİ, 38.49.43.47 - ZIRAAT FAKÜLTESİ, 38.49.44.47 - MÜHENDİSLİK VE DOĞA BİLİMLERİ FAKÜLTESİ, 38.49.50.54 - SOSYAL BİLİMLER ENSTİTÜSÜ, 38.49.52.51 - EĞİTİM FAKÜLTESİ, 38.49.53.52 - İKTİSADİ VE İDARİ BİLİMLER FAKÜLTESİ, 38.49.53.56 - GÜZEL SANATLAR FAKÜLTESİ, 38.49.55.52 - BEDEN EĞİTİMİ VE SPOR YÜKSEKOKULU, 38.49.55.57 - DEVLET KONSERVATUVARI, 38.49.56.50 - ZİLE DİNÇERLER TURİZM İŞLETMECİLİĞİ VE OTELCİLİK YÜKSEKOKULU, 38.49.56.52 - YABANCI DİLLER YÜKSEKOKULU, 38.49.57.50 - TOKAT MESLEK YÜKSEKOKULU, 38.49.57.51 - ZİLE MESLEK YÜKSEKOKULU, 38.49.57.52 - NİKSAR MESLEK YÜKSEKOKULU, 38.49.57.53 - REŞADİYE MESLEK YÜKSEKOKULU, 38.49.57.54 - ALMUS MESLEK YÜKSEKOKULU, 38.49.57.55 - ERBAA MESLEK YÜKSEKOKULU, 38.49.57.56 - TURHAL MESLEK YÜKSEKOKULU, 38.49.57.57 - ARTOVA MESLEK YÜKSEKOKULU, 38.49.57.58 - KOYULHİSAR MESLEK YÜKSEKOKULU, 38.49.57.59 - PAZAR MESLEK YÜKSEKOKULU
<i>Araştırma olanaklarını artırmak amacıyla mevcut bilimsel ve teknolojik araştırma projelerinin desteklenmesine devam edilecek ve bütçe imkanları çerçevesinde yeni projelerin kabulü sağlanacaktır. Üniversitemiz öğretim elemanları tarafından yürütülen, TÜBİTAK ve San-Tez projelerinin artırılması için gerekli olan hertürlü idari ve mali destek sağlanacaktır.</i>	

Ekonomik Kod		Ödenek
01	Personel Giderleri	0.00
02	SGK Devlet Primi Giderleri	0.00
03	Mal ve Hizmet Alım Giderleri	672,350.00
04	Faiz Giderleri	0.00
05	Cari Transferler	0.00
06	Sermaye Giderleri	550,000.00
07	Sermaye Transferleri	0.00
08	Borç verme	0.00
<b>Toplam Bütçe Kaynak İhtiyacı</b>		<b>1,222,350.00</b>
<b>Bütçe Dışı Kaynak</b>	Döner Sermaye	0.00
	Diğer Yurt İçi	800,000.00
	Yurt Dışı	0.00
<b>Toplam Bütçe Dışı Kaynak İhtiyacı</b>		<b>800,000.00</b>
<b>Toplam Kaynak İhtiyacı</b>		<b>2,022,350.00</b>

**FAALİYET MALİYETLERİ TABLOSU**



**GAZİOSMANPAŞA ÜNİVERSİTESİ**  
**2010 Yılı Performans Programı**

<b>İdare Adı</b>	<b>38.49 - GAZİOSMANPAŞA ÜNİVERSİTESİ</b>
<b>Performans Hedefi</b>	10 - Akademik içerikli bildiri sayısının artırılması.
<b>Faaliyet Adı</b>	Öğretim elemanlarının mesleki gelişiminin desteklenmesi.
<b>Sorumlu Harcama Birimi veya Birimleri</b>	38.49.30.30 - SAĞLIK BİLİMLERİ ENSTİTÜSÜ, 38.49.33.30 - TIP FAKÜLTESİ, 38.49.35.36 - TOKAT SAĞLIK YÜKSEKOKULU, 38.49.36.30 - ERBAA SAĞLIK HİZMETLERİ MESLEK YÜKSEKOKULU, 38.49.36.31 - TURHAL SAĞLIK HİZMETLERİ MESLEK YÜKSEKOKULU, 38.49.36.32 - TOKAT SAĞLIK HİZMETLERİ MESLEK YÜKSEKOKULU, 38.49.38.30 - SAĞLIK UYGULAMA VE ARAŞTIRMA HASTANESİ, 38.49.40.40 - FEN BİLİMLERİ ENSTİTÜSÜ, 38.49.42.42 - FEN EDEBİYAT FAKÜLTESİ, 38.49.43.47 - ZİRAAT FAKÜLTESİ, 38.49.44.47 - MÜHENDİSLİK VE DOĞA BİLİMLERİ FAKÜLTESİ, 38.49.50.54 - SOSYAL BİLİMLER ENSTİTÜSÜ, 38.49.52.51 - EĞİTİM FAKÜLTESİ, 38.49.53.52 - İKTİSADİ VE İDARİ BİLİMLER FAKÜLTESİ, 38.49.53.56 - GÜZEL SANATLAR FAKÜLTESİ, 38.49.55.52 - BEDEN EĞİTİMİ VE SPOR YÜKSEKOKULU, 38.49.55.57 - DEVLET KONSERVATUVARI, 38.49.56.50 - ZİLE DİNÇERLER TURİZM İŞLETMECİLİĞİ VE OTELCİLİK YÜKSEKOKULU, 38.49.56.52 - YABANCI DİLLER YÜKSEKOKULU, 38.49.57.50 - TOKAT MESLEK YÜKSEKOKULU, 38.49.57.51 - ZİLE MESLEK YÜKSEKOKULU, 38.49.57.52 - NIKSAR MESLEK YÜKSEKOKULU, 38.49.57.53 - REŞADİYE MESLEK YÜKSEKOKULU, 38.49.57.54 - ALMUS MESLEK YÜKSEKOKULU, 38.49.57.55 - ERBAA MESLEK YÜKSEKOKULU, 38.49.57.56 - TURHAL MESLEK YÜKSEKOKULU, 38.49.57.57 - ARTOVA MESLEK YÜKSEKOKULU, 38.49.57.58 - KOYULHİSAR MESLEK YÜKSEKOKULU, 38.49.57.59 - PAZAR MESLEK YÜKSEKOKULU
<i>Akademik personelin yurt içi ve yurt dışı kongre/sempozyum vb. katılımın artırılması için gerekli olan mali destek bütçe imkanları çerçevesinde sağlanacaktır.</i>	

Ekonomik Kod		Ödenek
01	Personel Giderleri	0.00
02	SGK Devlet Primi Giderleri	0.00
03	Mal ve Hizmet Alım Giderleri	98,550.00
04	Faiz Giderleri	0.00
05	Cari Transferler	0.00
06	Sermaye Giderleri	0.00
07	Sermaye Transferleri	0.00
08	Borç verme	0.00
<b>Toplam Bütçe Kaynak İhtiyacı</b>		<b>98,550.00</b>
<b>Bütçe Dışı Kaynak</b>	Döner Sermaye	0.00
	Diğer Yurt İçi	0.00
	Yurt Dışı	0.00
<b>Toplam Bütçe Dışı Kaynak İhtiyacı</b>		<b>0.00</b>
<b>Toplam Kaynak İhtiyacı</b>		<b>98,550.00</b>

**FAALİYET MALİYETLERİ TABLOSU**



**GAZİOSMANPAŞA ÜNİVERSİTESİ**  
**2010 Yılı Performans Programı**

<b>İdare Adı</b>	<b>38.49 - GAZİOSMANPAŞA ÜNİVERSİTESİ</b>
<b>Performans Hedefi</b>	11 - Üniversitemizde düzenlenen kongre ve sempozyum sayısının artırılması.
<b>Faaliyet Adı</b>	Bilimsel etkinlikler düzenlenmesi ve sonuçlarının basılı yayın haline getirilmesi.
<b>Sorumlu Harcama Birimi veya Birimleri</b>	38.49.30.30 - SAĞLIK BİLİMLERİ ENSTİTÜSÜ, 38.49.33.30 - TIP FAKÜLTESİ, 38.49.35.36 - TOKAT SAĞLIK YÜKSEKOKULU, 38.49.36.30 - ERBAA SAĞLIK HİZMETLERİ MESLEK YÜKSEKOKULU, 38.49.36.31 - TURHAL SAĞLIK HİZMETLERİ MESLEK YÜKSEKOKULU, 38.49.36.32 - TOKAT SAĞLIK HİZMETLERİ MESLEK YÜKSEKOKULU, 38.49.38.30 - SAĞLIK UYGULAMA VE ARAŞTIRMA HASTANESİ, 38.49.40.40 - FEN BİLİMLERİ ENSTİTÜSÜ, 38.49.42.42 - FEN EDEBİYAT FAKÜLTESİ, 38.49.43.47 - ZIRAAT FAKÜLTESİ, 38.49.44.47 - MÜHENDİSLİK VE DOĞA BİLİMLERİ FAKÜLTESİ, 38.49.50.54 - SOSYAL BİLİMLER ENSTİTÜSÜ, 38.49.52.51 - EĞİTİM FAKÜLTESİ, 38.49.53.52 - İKTİSADİ VE İDARİ BİLİMLER FAKÜLTESİ, 38.49.53.56 - GÜZEL SANATLAR FAKÜLTESİ, 38.49.55.52 - BEDEN EĞİTİMİ VE SPOR YÜKSEKOKULU, 38.49.55.57 - DEVLET KONSERVATUVARI, 38.49.56.50 - ZİLE DİNÇERLER TURİZM İŞLETMECİLİĞİ VE OTELCİLİK YÜKSEKOKULU, 38.49.56.52 - YABANCI DİLLER YÜKSEKOKULU, 38.49.57.50 - TOKAT MESLEK YÜKSEKOKULU, 38.49.57.51 - ZİLE MESLEK YÜKSEKOKULU, 38.49.57.52 - NIKSAR MESLEK YÜKSEKOKULU, 38.49.57.53 - REŞADİYE MESLEK YÜKSEKOKULU, 38.49.57.54 - ALMUS MESLEK YÜKSEKOKULU, 38.49.57.55 - ERBAA MESLEK YÜKSEKOKULU, 38.49.57.56 - TURHAL MESLEK YÜKSEKOKULU, 38.49.57.57 - ARTOVA MESLEK YÜKSEKOKULU, 38.49.57.58 - KOYULHISAR MESLEK YÜKSEKOKULU, 38.49.57.59 - PAZAR MESLEK YÜKSEKOKULU
<i>Üniversitemiz akademik birimleri öncülüğünde düzenlenecek ulusal ve uluslar arası kongre ve sempozyumların yapılabilmesi için gerekli maddi destek sağlanacaktır.</i>	

Ekonomik Kod		Ödenek
01	Personel Giderleri	0.00
02	SGK Devlet Primi Giderleri	0.00
03	Mal ve Hizmet Alım Giderleri	105,550.00
04	Faiz Giderleri	0.00
05	Cari Transferler	0.00
06	Sermaye Giderleri	0.00
07	Sermaye Transferleri	0.00
08	Borç verme	0.00
<b>Toplam Bütçe Kaynak İhtiyacı</b>		<b>105,550.00</b>
<b>Bütçe Dışı Kaynak</b>	Döner Sermaye	0.00
	Diğer Yurt İçi	0.00
	Yurt Dışı	0.00
<b>Toplam Bütçe Dışı Kaynak İhtiyacı</b>		<b>0.00</b>
<b>Toplam Kaynak İhtiyacı</b>		<b>105,550.00</b>

**FAALİYET MALİYETLERİ TABLOSU**



**GAZİOSMANPAŞA ÜNİVERSİTESİ**  
**2010 Yılı Performans Programı**

<b>İdare Adı</b>	<b>38.49 - GAZİOSMANPAŞA ÜNİVERSİTESİ</b>
<b>Performans Hedefi</b>	12 - Öğretim elemanlarınca yürütülen proje sayısında artış sağlanacaktır.
<b>Faaliyet Adı</b>	Proje etüd eğitimlerinin düzenlenmesi.
<b>Sorumlu Harcama Birimi veya Birimleri</b>	38.49.30.30 - SAĞLIK BİLİMLERİ ENSTİTÜSÜ, 38.49.33.30 - TIP FAKÜLTESİ, 38.49.35.36 - TOKAT SAĞLIK YÜKSEKOKULU, 38.49.36.30 - ERBAA SAĞLIK HİZMETLERİ MESLEK YÜKSEKOKULU, 38.49.36.31 - TURHAL SAĞLIK HİZMETLERİ MESLEK YÜKSEKOKULU, 38.49.36.32 - TOKAT SAĞLIK HİZMETLERİ MESLEK YÜKSEKOKULU, 38.49.38.30 - SAĞLIK UYGULAMA VE ARAŞTIRMA HASTANESİ, 38.49.40.40 - FEN BİLİMLERİ ENSTİTÜSÜ, 38.49.42.42 - FEN EDEBİYAT FAKÜLTESİ, 38.49.43.47 - ZİRAAT FAKÜLTESİ, 38.49.44.47 - MÜHENDİSLİK VE DOĞA BİLİMLERİ FAKÜLTESİ, 38.49.50.54 - SOSYAL BİLİMLER ENSTİTÜSÜ, 38.49.52.51 - EĞİTİM FAKÜLTESİ, 38.49.53.52 - İKTİSADİ VE İDARİ BİLİMLER FAKÜLTESİ, 38.49.53.56 - GÜZEL SANATLAR FAKÜLTESİ, 38.49.55.52 - BEDEN EĞİTİMİ VE SPOR YÜKSEKOKULU, 38.49.55.57 - DEVLET KONSERVATUVARI, 38.49.56.50 - ZİLE DİNÇERLER TURİZM İŞLETMECİLİĞİ VE OTELCİLİK YÜKSEKOKULU, 38.49.56.52 - YABANCI DİLLER YÜKSEKOKULU, 38.49.57.50 - TOKAT MESLEK YÜKSEKOKULU, 38.49.57.51 - ZİLE MESLEK YÜKSEKOKULU, 38.49.57.52 - NIKSAR MESLEK YÜKSEKOKULU, 38.49.57.53 - REŞADİYE MESLEK YÜKSEKOKULU, 38.49.57.54 - ALMUS MESLEK YÜKSEKOKULU, 38.49.57.55 - ERBAA MESLEK YÜKSEKOKULU, 38.49.57.56 - TURHAL MESLEK YÜKSEKOKULU, 38.49.57.57 - ARTOVA MESLEK YÜKSEKOKULU, 38.49.57.58 - KOYULHİSAR MESLEK YÜKSEKOKULU, 38.49.57.59 - PAZAR MESLEK YÜKSEKOKULU
<i>Üniversitemiz öğretim elamlarınca yürütülün proje sayının artırılması için proje hazırlama ve yürütülmesi faaliyetleri hakkında eğitim programlarının düzenlenmesi.</i>	

Ekonomik Kod		Ödenek
01	Personel Giderleri	0.00
02	SGK Devlet Primi Giderleri	0.00
03	Mal ve Hizmet Alım Giderleri	72,350.00
04	Faiz Giderleri	0.00
05	Cari Transferler	0.00
06	Sermaye Giderleri	0.00
07	Sermaye Transferleri	0.00
08	Borç verme	0.00
<b>Toplam Bütçe Kaynak İhtiyacı</b>		<b>72,350.00</b>
<b>Bütçe Dışı Kaynak</b>	Döner Sermaye	0.00
	Diğer Yurt İçi	0.00
	Yurt Dışı	0.00
<b>Toplam Bütçe Dışı Kaynak İhtiyacı</b>		<b>0.00</b>
<b>Toplam Kaynak İhtiyacı</b>		<b>72,350.00</b>

**FAALİYET MALİYETLERİ TABLOSU**



**GAZİOSMANPAŞA ÜNİVERSİTESİ**  
**2010 Yılı Performans Programı**

<b>İdare Adı</b>	<b>38.49 - GAZİOSMANPAŞA ÜNİVERSİTESİ</b>
<b>Performans Hedefi</b>	13 - Yürütülen proje ve yapılan anlaşma sayısının artırılması.
<b>Faaliyet Adı</b>	Uluslar arası işbirliğini artırıcı antlaşmaların yapılması.
<b>Sorumlu Harcama Birimi veya Birimleri</b>	38.49.30.30 - SAĞLIK BİLİMLERİ ENSTİTÜSÜ, 38.49.33.30 - TIP FAKÜLTESİ, 38.49.35.36 - TOKAT SAĞLIK YÜKSEKOKULU, 38.49.36.30 - ERBAA SAĞLIK HİZMETLERİ MESLEK YÜKSEKOKULU, 38.49.36.31 - TURHAL SAĞLIK HİZMETLERİ MESLEK YÜKSEKOKULU, 38.49.36.32 - TOKAT SAĞLIK HİZMETLERİ MESLEK YÜKSEKOKULU, 38.49.38.30 - SAĞLIK UYGULAMA VE ARAŞTIRMA HASTANESİ, 38.49.40.40 - FEN BİLİMLERİ ENSTİTÜSÜ, 38.49.42.42 - FEN EDEBİYAT FAKÜLTESİ, 38.49.43.47 - ZİRAAT FAKÜLTESİ, 38.49.44.47 - MÜHENDİSLİK VE DOĞA BİLİMLERİ FAKÜLTESİ, 38.49.50.54 - SOSYAL BİLİMLER ENSTİTÜSÜ, 38.49.52.51 - EĞİTİM FAKÜLTESİ, 38.49.53.52 - İKTİSADİ VE İDARİ BİLİMLER FAKÜLTESİ, 38.49.53.56 - GÜZEL SANATLAR FAKÜLTESİ, 38.49.55.52 - BEDEN EĞİTİMİ VE SPOR YÜKSEKOKULU, 38.49.55.57 - DEVLET KONSERVATUVARI, 38.49.56.50 - ZİLE DİNÇERLER TURİZM İŞLETMECİLİĞİ VE OTELCİLİK YÜKSEKOKULU, 38.49.56.52 - YABANCI DİLLER YÜKSEKOKULU, 38.49.57.50 - TOKAT MESLEK YÜKSEKOKULU, 38.49.57.51 - ZİLE MESLEK YÜKSEKOKULU, 38.49.57.52 - NIKSAR MESLEK YÜKSEKOKULU, 38.49.57.53 - REŞADİYE MESLEK YÜKSEKOKULU, 38.49.57.54 - ALMUS MESLEK YÜKSEKOKULU, 38.49.57.55 - ERBAA MESLEK YÜKSEKOKULU, 38.49.57.56 - TURHAL MESLEK YÜKSEKOKULU, 38.49.57.57 - ARTOVA MESLEK YÜKSEKOKULU, 38.49.57.58 - KOYULHİSAR MESLEK YÜKSEKOKULU, 38.49.57.59 - PAZAR MESLEK YÜKSEKOKULU
<i>Uluslar arası ortak projelerin yürütülmesi için gerekli olan çalışmaların yapılması.</i>	

Ekonomik Kod		Ödenek
01	Personel Giderleri	0.00
02	SGK Devlet Primi Giderleri	0.00
03	Mal ve Hizmet Alım Giderleri	72,350.00
04	Faiz Giderleri	0.00
05	Cari Transferler	0.00
06	Sermaye Giderleri	0.00
07	Sermaye Transferleri	0.00
08	Borç verme	0.00
<b>Toplam Bütçe Kaynak İhtiyacı</b>		<b>72,350.00</b>
<b>Bütçe Dışı Kaynak</b>	Döner Sermaye	0.00
	Diğer Yurt İçi	0.00
	Yurt Dışı	0.00
<b>Toplam Bütçe Dışı Kaynak İhtiyacı</b>		<b>0.00</b>
<b>Toplam Kaynak İhtiyacı</b>		<b>72,350.00</b>

**FAALİYET MALİYETLERİ TABLOSU**



**GAZİOSMANPAŞA ÜNİVERSİTESİ**  
**2010 Yılı Performans Programı**

<b>İdare Adı</b>	<b>38.49 - GAZİOSMANPAŞA ÜNİVERSİTESİ</b>
<b>Performans Hedefi</b>	14 - Merkezi Araştırma Laboratuvarının kurulması.
<b>Faaliyet Adı</b>	Merkezi araştırma laboratuvarının yapımı.
<b>Sorumlu Harcama Birimi veya Birimleri</b>	38.49.00.02 - ÖZEL KALEM
<i>Üniversitemiz kampüs alanına Merkezi Araştırma Laboratuvarının kurulması için 2009 Yılı Yatırım Programına alınan 1 adet DPT destekli proje alınmıştır. Laboratuvar yapım çalışmaları 2009 yılı içerisinde başlamış olup, proje 3 yılda tamamlanacaktır.</i>	

<b>Ekonomik Kod</b>		<b>Ödenek</b>
01	Personel Giderleri	0.00
02	SGK Devlet Primi Giderleri	0.00
03	Mal ve Hizmet Alım Giderleri	0.00
04	Faiz Giderleri	0.00
05	Cari Transferler	0.00
06	Sermaye Giderleri	3,000,000.00
07	Sermaye Transferleri	0.00
08	Borç verme	0.00
<b>Toplam Bütçe Kaynak İhtiyacı</b>		<b>3,000,000.00</b>
<b>Bütçe Dışı Kaynak</b>	Döner Sermaye	0.00
	Diğer Yurt İçi	0.00
	Yurt Dışı	0.00
<b>Toplam Bütçe Dışı Kaynak İhtiyacı</b>		<b>0.00</b>
<b>Toplam Kaynak İhtiyacı</b>		<b>3,000,000.00</b>

**FAALİYET MALİYETLERİ TABLOSU**





**GAZİOSMANPAŞA ÜNİVERSİTESİ**  
**2010 Yılı Performans Programı**

<b>İdare Adı</b>	<b>38.49 - GAZİOSMANPAŞA ÜNİVERSİTESİ</b>
<b>Performans Hedefi</b>	15 - Üniversitemizin araştırma ve uygulama eğitiminin yürütüleceği bir çiftliğin kurulması.
<b>Faaliyet Adı</b>	Öğrencilerin uygulamalı eğitim imkanlarının iyileştirilmesi.
<b>Sorumlu Harcama Birimi veya Birimleri</b>	38.49.43.47 - ZİRAAT FAKÜLTESİ, 38.49.02.11 - YAPI İŞLERİ VE TEKNİK DAİRE BAŞKANLIĞI
<i>Ziraat Fakültesi için, birinci sınıf tarıma uygun yaklaşık 1.000 dekar çiftlik arazisinin tahsisinin sağlanması, tarımsal alet ve ekipman alımı, teknolojik seranın kurulması, büyükbaş hayvancılık tesisinin kurulması ve tavukçuluk ünitesinin geliştirilmesi sağlanacaktır. Ayrıca Ziraat Fakültesi tarafında uygulama arazilerinde kullanılmak üzere gerekli olan her türlü zirai gereç ve aletlerin alınması sağlanacaktır.</i>	

Ekonomik Kod		Ödenek
01	Personel Giderleri	0.00
02	SGK Devlet Primi Giderleri	0.00
03	Mal ve Hizmet Alım Giderleri	0.00
04	Faiz Giderleri	0.00
05	Cari Transferler	0.00
06	Sermaye Giderleri	2,000.00
07	Sermaye Transferleri	0.00
08	Borç verme	0.00
<b>Toplam Bütçe Kaynak İhtiyacı</b>		<b>2,000.00</b>
<b>Bütçe Dışı Kaynak</b>	Döner Sermaye	0.00
	Diğer Yurt İçi	0.00
	Yurt Dışı	0.00
<b>Toplam Bütçe Dışı Kaynak İhtiyacı</b>		<b>0.00</b>
<b>Toplam Kaynak İhtiyacı</b>		<b>2,000.00</b>

**FAALİYET MALİYETLERİ TABLOSU**



**GAZİOSMANPAŞA ÜNİVERSİTESİ**  
**2010 Yılı Performans Programı**

<b>İdare Adı</b>	<b>38.49 - GAZİOSMANPAŞA ÜNİVERSİTESİ</b>
<b>Performans Hedefi</b>	16 - Kelkit havza bölgesinin gelişiminin sağlanması.
<b>Faaliyet Adı</b>	Proje üretiminin artırılması.
<b>Sorumlu Harcama Birimi veya Birimleri</b>	38.49.60.55 - DİĞER MERKEZLER
<i>Havzada doğal kaynak yönetimi, sosyo-ekonomi, çevre ve eğitim sorunları, halk sağlığı, temiz enerji, deprem, şehir planlama, ekolojik turizm, ekolojik tarım ve biyolojik çeşitlilik konuları öncelikli olmak üzere bölgenin sürdürülebilir gelişmesine yönelik her türlü alanlarda bilimsel ve uygulamaya yönelik proje üretimini sağlanacaktır.</i>	

<b>Ekonomik Kod</b>		<b>Ödenek</b>
01	Personel Giderleri	0.00
02	SGK Devlet Primi Giderleri	0.00
03	Mal ve Hizmet Alım Giderleri	17,900.00
04	Faiz Giderleri	0.00
05	Cari Transferler	0.00
06	Sermaye Giderleri	0.00
07	Sermaye Transferleri	0.00
08	Borç verme	0.00
<b>Toplam Bütçe Kaynak İhtiyacı</b>		<b>17,900.00</b>
<b>Bütçe Dışı Kaynak</b>	Döner Sermaye	0.00
	Diğer Yurt İçi	0.00
	Yurt Dışı	0.00
<b>Toplam Bütçe Dışı Kaynak İhtiyacı</b>		<b>0.00</b>
<b>Toplam Kaynak İhtiyacı</b>		<b>17,900.00</b>

**FAALİYET MALİYETLERİ TABLOSU**



**GAZİOSMANPAŞA ÜNİVERSİTESİ**  
**2010 Yılı Performans Programı**

<b>İdare Adı</b>	<b>38.49 - GAZİOSMANPAŞA ÜNİVERSİTESİ</b>
<b>Performans Hedefi</b>	17 - Üniversite-paydaş işbirliği sağlanarak ekonomik ve sosyal sorunlarına çözüm üretmek.
<b>Faaliyet Adı</b>	Üniversite-paydaş işbirliğinin geliştirilmesi.
<b>Sorumlu Harcama Birimi veya Birimleri</b>	38.49.30.30 - SAĞLIK BİLİMLERİ ENSTİTÜSÜ, 38.49.33.30 - TIP FAKÜLTESİ, 38.49.35.36 - TOKAT SAĞLIK YÜKSEKOKULU, 38.49.36.30 - ERBAA SAĞLIK HİZMETLERİ MESLEK YÜKSEKOKULU, 38.49.36.31 - TURHAL SAĞLIK HİZMETLERİ MESLEK YÜKSEKOKULU, 38.49.36.32 - TOKAT SAĞLIK HİZMETLERİ MESLEK YÜKSEKOKULU, 38.49.38.30 - SAĞLIK UYGULAMA VE ARAŞTIRMA HASTANESİ, 38.49.40.40 - FEN BİLİMLERİ ENSTİTÜSÜ, 38.49.42.42 - FEN EDEBİYAT FAKÜLTESİ, 38.49.43.47 - ZİRAAT FAKÜLTESİ, 38.49.44.47 - MÜHENDİSLİK VE DOĞA BİLİMLERİ FAKÜLTESİ, 38.49.50.54 - SOSYAL BİLİMLER ENSTİTÜSÜ, 38.49.52.51 - EĞİTİM FAKÜLTESİ, 38.49.53.52 - İKTİSADİ VE İDARİ BİLİMLER FAKÜLTESİ, 38.49.53.56 - GÜZEL SANATLAR FAKÜLTESİ, 38.49.55.52 - BEDEN EĞİTİMİ VE SPOR YÜKSEKOKULU, 38.49.55.57 - DEVLET KONSERVATUVARI, 38.49.56.50 - ZİLE DİNÇERLER TURİZM İŞLETMECİLİĞİ VE OTELCİLİK YÜKSEKOKULU, 38.49.56.52 - YABANCI DİLLER YÜKSEKOKULU, 38.49.57.50 - TOKAT MESLEK YÜKSEKOKULU, 38.49.57.51 - ZİLE MESLEK YÜKSEKOKULU, 38.49.57.52 - NİKSAR MESLEK YÜKSEKOKULU, 38.49.57.53 - REŞADİYE MESLEK YÜKSEKOKULU, 38.49.57.54 - ALMUS MESLEK YÜKSEKOKULU, 38.49.57.55 - ERBAA MESLEK YÜKSEKOKULU, 38.49.57.56 - TURHAL MESLEK YÜKSEKOKULU, 38.49.57.57 - ARTOVA MESLEK YÜKSEKOKULU, 38.49.57.58 - KOYULHİSAR MESLEK YÜKSEKOKULU, 38.49.57.59 - PAZAR MESLEK YÜKSEKOKULU
<i>Kamu kurum ve kuruluşları, işletmeler, sivil toplum kuruluşları ile eğitim, danışmanlık, konferans, seminer başta olmak üzere çeşitli işbirliğinin oluşturulması; yerel yönetimlerce oluşturulan "Kent Konseyi"nin çalışma gruplarına katılarak proje üretilmesi; üniversiteler ve eğitim araştırma merkezleri ile çeşitli ortak projeler ve bilimsel araştırmalar yapılması; işletmelerin ihtiyaç duyduğu test ve analizler için üniversite laboratuvarlarının tanıtılması ve hizmete sunulması.</i>	

Ekonomik Kod		Ödenek
01	Personel Giderleri	0.00
02	SGK Devlet Primi Giderleri	0.00
03	Mal ve Hizmet Alım Giderleri	109,050.00
04	Faiz Giderleri	0.00
05	Cari Transferler	0.00
06	Sermaye Giderleri	0.00
07	Sermaye Transferleri	0.00
08	Borç verme	0.00
<b>Toplam Bütçe Kaynak İhtiyacı</b>		<b>109,050.00</b>
<b>Bütçe Dışı Kaynak</b>	Döner Sermaye	0.00
	Diğer Yurt İçi	0.00
	Yurt Dışı	0.00
<b>Toplam Bütçe Dışı Kaynak İhtiyacı</b>		<b>0.00</b>
<b>Toplam Kaynak İhtiyacı</b>		<b>109,050.00</b>

**FAALİYET MALİYETLERİ TABLOSU**



**GAZİOSMANPAŞA ÜNİVERSİTESİ**  
**2010 Yılı Performans Programı**

<b>İdare Adı</b>	<b>38.49 - GAZİOSMANPAŞA ÜNİVERSİTESİ</b>
<b>Performans Hedefi</b>	18 - Kent ve bölgeye ilişkin ekonomik, sosyal ve siyasal sorunlara ilişkin somut önerilerin sunulması.
<b>Faaliyet Adı</b>	Kent ve bölge sorunlarının çözümüne yönelik çalışmaların yapılması.
<b>Sorumlu Harcama Birimi veya Birimleri</b>	38.49.30.30 - SAĞLIK BİLİMLERİ ENSTİTÜSÜ, 38.49.33.30 - TIP FAKÜLTESİ, 38.49.35.36 - TOKAT SAĞLIK YÜKSEKOKULU, 38.49.36.30 - ERBAA SAĞLIK HİZMETLERİ MESLEK YÜKSEKOKULU, 38.49.36.31 - TURHAL SAĞLIK HİZMETLERİ MESLEK YÜKSEKOKULU, 38.49.36.32 - TOKAT SAĞLIK HİZMETLERİ MESLEK YÜKSEKOKULU, 38.49.38.30 - SAĞLIK UYGULAMA VE ARAŞTIRMA HASTANESİ, 38.49.40.40 - FEN BİLİMLERİ ENSTİTÜSÜ, 38.49.42.42 - FEN EDEBİYAT FAKÜLTESİ, 38.49.43.47 - ZİRAAT FAKÜLTESİ, 38.49.44.47 - MÜHENDİSLİK VE DOĞA BİLİMLERİ FAKÜLTESİ, 38.49.50.54 - SOSYAL BİLİMLER ENSTİTÜSÜ, 38.49.52.51 - EĞİTİM FAKÜLTESİ, 38.49.53.52 - İKTİSADİ VE İDARİ BİLİMLER FAKÜLTESİ, 38.49.53.56 - GÜZEL SANATLAR FAKÜLTESİ, 38.49.55.52 - BEDEN EĞİTİMİ VE SPOR YÜKSEKOKULU, 38.49.55.57 - DEVLET KONSERVATUVARI, 38.49.56.50 - ZİLE DİNÇERLER TURİZM İŞLETMECİLİĞİ VE OTELCİLİK YÜKSEKOKULU, 38.49.56.52 - YABANCI DİLLER YÜKSEKOKULU, 38.49.57.50 - TOKAT MESLEK YÜKSEKOKULU, 38.49.57.51 - ZİLE MESLEK YÜKSEKOKULU, 38.49.57.52 - NIKSAR MESLEK YÜKSEKOKULU, 38.49.57.53 - REŞADİYE MESLEK YÜKSEKOKULU, 38.49.57.54 - ALMUS MESLEK YÜKSEKOKULU, 38.49.57.55 - ERBAA MESLEK YÜKSEKOKULU, 38.49.57.56 - TURHAL MESLEK YÜKSEKOKULU, 38.49.57.57 - ARTOVA MESLEK YÜKSEKOKULU, 38.49.57.58 - KOYULHİSAR MESLEK YÜKSEKOKULU, 38.49.57.59 - PAZAR MESLEK YÜKSEKOKULU
<i>Özellikle kent ve bölgeye ilişkin sorunları paydaşlarla yapılacak toplantılarla, anketlerle belirleyip bu sorunlara ilişkin çalışmalara öncelik vermek.</i>	

Ekonomik Kod		Ödenek
01	Personel Giderleri	0.00
02	SGK Devlet Primi Giderleri	0.00
03	Mal ve Hizmet Alım Giderleri	31,300.00
04	Faiz Giderleri	0.00
05	Cari Transferler	0.00
06	Sermaye Giderleri	0.00
07	Sermaye Transferleri	0.00
08	Borç verme	0.00
<b>Toplam Bütçe Kaynak İhtiyacı</b>		<b>31,300.00</b>
<b>Bütçe Dışı Kaynak</b>	Döner Sermaye	0.00
	Diğer Yurt İçi	0.00
	Yurt Dışı	0.00
<b>Toplam Bütçe Dışı Kaynak İhtiyacı</b>		<b>0.00</b>
<b>Toplam Kaynak İhtiyacı</b>		<b>31,300.00</b>

**FAALİYET MALİYETLERİ TABLOSU**



**GAZİOSMANPAŞA ÜNİVERSİTESİ**  
**2010 Yılı Performans Programı**

<b>İdare Adı</b>	<b>38.49 - GAZİOSMANPAŞA ÜNİVERSİTESİ</b>
<b>Performans Hedefi</b>	19 - Üniversitenin aday öğrencilere tanıtılması.
<b>Faaliyet Adı</b>	Halkla ilişkiler, tanıtım ve organizasyon.
<b>Sorumlu Harcama Birimi veya Birimleri</b>	38.49.30.30 - SAĞLIK BİLİMLERİ ENSTİTÜSÜ, 38.49.33.30 - TIP FAKÜLTESİ, 38.49.35.36 - TOKAT SAĞLIK YÜKSEKOKULU, 38.49.36.30 - ERBAA SAĞLIK HİZMETLERİ MESLEK YÜKSEKOKULU, 38.49.36.31 - TURHAL SAĞLIK HİZMETLERİ MESLEK YÜKSEKOKULU, 38.49.36.32 - TOKAT SAĞLIK HİZMETLERİ MESLEK YÜKSEKOKULU, 38.49.38.30 - SAĞLIK UYGULAMA VE ARAŞTIRMA HASTANESİ, 38.49.40.40 - FEN BİLİMLERİ ENSTİTÜSÜ, 38.49.42.42 - FEN EDEBİYAT FAKÜLTESİ, 38.49.43.47 - ZİRAAT FAKÜLTESİ, 38.49.44.47 - MÜHENDİSLİK VE DOĞA BİLİMLERİ FAKÜLTESİ, 38.49.50.54 - SOSYAL BİLİMLER ENSTİTÜSÜ, 38.49.52.51 - EĞİTİM FAKÜLTESİ, 38.49.53.52 - İKTİSADİ VE İDARİ BİLİMLER FAKÜLTESİ, 38.49.53.56 - GÜZEL SANATLAR FAKÜLTESİ, 38.49.55.52 - BEDEN EĞİTİMİ VE SPOR YÜKSEKOKULU, 38.49.55.57 - DEVLET KONSERVATUVARI, 38.49.56.50 - ZİLE DİNÇERLER TURİZM İŞLETMECİLİĞİ VE OTELCİLİK YÜKSEKOKULU, 38.49.56.52 - YABANCI DİLLER YÜKSEKOKULU, 38.49.57.50 - TOKAT MESLEK YÜKSEKOKULU, 38.49.57.51 - ZİLE MESLEK YÜKSEKOKULU, 38.49.57.52 - NIKSAR MESLEK YÜKSEKOKULU, 38.49.57.53 - REŞADİYE MESLEK YÜKSEKOKULU, 38.49.57.54 - ALMUS MESLEK YÜKSEKOKULU, 38.49.57.55 - ERBAA MESLEK YÜKSEKOKULU, 38.49.57.56 - TURHAL MESLEK YÜKSEKOKULU, 38.49.57.57 - ARTOVA MESLEK YÜKSEKOKULU, 38.49.57.58 - KOYULHİSAR MESLEK YÜKSEKOKULU, 38.49.57.59 - PAZAR MESLEK YÜKSEKOKULU
<i>Çeşitli zaman dilimlerinde hem liselerde eğitim gören hem de dersanelerde eğitim gören öğrencileri üniversiteye davet ederek ya da belli merkezlerde etkinlikler düzenleyerek tanıtıcı faaliyetlerde bulunulması sağlanacaktır.</i>	

Ekonomik Kod		Ödenek
01	Personel Giderleri	0.00
02	SGK Devlet Primi Giderleri	0.00
03	Mal ve Hizmet Alım Giderleri	72,350.00
04	Faiz Giderleri	0.00
05	Cari Transferler	0.00
06	Sermaye Giderleri	0.00
07	Sermaye Transferleri	0.00
08	Borç verme	0.00
<b>Toplam Bütçe Kaynak İhtiyacı</b>		<b>72,350.00</b>
<b>Bütçe Dışı Kaynak</b>	Döner Sermaye	0.00
	Diğer Yurt İçi	0.00
	Yurt Dışı	0.00
<b>Toplam Bütçe Dışı Kaynak İhtiyacı</b>		<b>0.00</b>
<b>Toplam Kaynak İhtiyacı</b>		<b>72,350.00</b>

**FAALİYET MALİYETLERİ TABLOSU**



**GAZİOSMANPAŞA ÜNİVERSİTESİ**  
**2010 Yılı Performans Programı**

<b>İdare Adı</b>	<b>38.49 - GAZİOSMANPAŞA ÜNİVERSİTESİ</b>
<b>Performans Hedefi</b>	20 - İl, bölge ve ülke bazında üniversitenin tanınırlılığını artırmak.
<b>Faaliyet Adı</b>	Tanıtım organizasyonları.
<b>Sorumlu Harcama Birimi veya Birimleri</b>	38.49.30.30 - SAĞLIK BİLİMLERİ ENSTİTÜSÜ, 38.49.33.30 - TIP FAKÜLTESİ, 38.49.35.36 - TOKAT SAĞLIK YÜKSEKOKULU, 38.49.36.30 - ERBAA SAĞLIK HİZMETLERİ MESLEK YÜKSEKOKULU, 38.49.36.31 - TURHAL SAĞLIK HİZMETLERİ MESLEK YÜKSEKOKULU, 38.49.36.32 - TOKAT SAĞLIK HİZMETLERİ MESLEK YÜKSEKOKULU, 38.49.38.30 - SAĞLIK UYGULAMA VE ARAŞTIRMA HASTANESİ, 38.49.40.40 - FEN BİLİMLERİ ENSTİTÜSÜ, 38.49.42.42 - FEN EDEBİYAT FAKÜLTESİ, 38.49.43.47 - ZİRAAT FAKÜLTESİ, 38.49.44.47 - MÜHENDİSLİK VE DOĞA BİLİMLERİ FAKÜLTESİ, 38.49.50.54 - SOSYAL BİLİMLER ENSTİTÜSÜ, 38.49.52.51 - EĞİTİM FAKÜLTESİ, 38.49.53.52 - İKTİSADİ VE İDARİ BİLİMLER FAKÜLTESİ, 38.49.53.56 - GÜZEL SANATLAR FAKÜLTESİ, 38.49.55.52 - BEDEN EĞİTİMİ VE SPOR YÜKSEKOKULU, 38.49.55.57 - DEVLET KONSERVATUVARI, 38.49.56.50 - ZİLE DİNÇERLER TURİZM İŞLETMECİLİĞİ VE OTELCİLİK YÜKSEKOKULU, 38.49.56.52 - YABANCI DİLLER YÜKSEKOKULU, 38.49.57.50 - TOKAT MESLEK YÜKSEKOKULU, 38.49.57.51 - ZİLE MESLEK YÜKSEKOKULU, 38.49.57.52 - NIKSAR MESLEK YÜKSEKOKULU, 38.49.57.53 - REŞADİYE MESLEK YÜKSEKOKULU, 38.49.57.54 - ALMUS MESLEK YÜKSEKOKULU, 38.49.57.55 - ERBAA MESLEK YÜKSEKOKULU, 38.49.57.56 - TURHAL MESLEK YÜKSEKOKULU, 38.49.57.57 - ARTOVA MESLEK YÜKSEKOKULU, 38.49.57.58 - KOYULHISAR MESLEK YÜKSEKOKULU, 38.49.57.59 - PAZAR MESLEK YÜKSEKOKULU
<i>Üniversitemiz öğretim elemanlarınca çeşitli zaman dilimlerinde eğitim birimlerini tanıtmaya dönük toplantılar düzenlemesi, yerel basın kuruluşları ile tanıtıcı toplantıların yapılması sağlanacaktır.</i>	

Ekonomik Kod		Ödenek
01	Personel Giderleri	0.00
02	SGK Devlet Primi Giderleri	0.00
03	Mal ve Hizmet Alım Giderleri	31,500.00
04	Faiz Giderleri	0.00
05	Cari Transferler	0.00
06	Sermaye Giderleri	0.00
07	Sermaye Transferleri	0.00
08	Borç verme	0.00
<b>Toplam Bütçe Kaynak İhtiyacı</b>		<b>31,500.00</b>
<b>Bütçe Dışı Kaynak</b>	Döner Sermaye	0.00
	Diğer Yurt İçi	0.00
	Yurt Dışı	0.00
<b>Toplam Bütçe Dışı Kaynak İhtiyacı</b>		<b>0.00</b>
<b>Toplam Kaynak İhtiyacı</b>		<b>31,500.00</b>

**FAALİYET MALİYETLERİ TABLOSU**



**GAZİOSMANPAŞA ÜNİVERSİTESİ**  
**2010 Yılı Performans Programı**

<b>İdare Adı</b>	<b>38.49 - GAZİOSMANPAŞA ÜNİVERSİTESİ</b>
<b>Performans Hedefi</b>	21 - Araştırma ve eğitim faaliyetlerinde kalite artışını sağlamak.
<b>Faaliyet Adı</b>	Eğitim ve araştırma faaliyetlerinde kalitenin artırılması.
<b>Sorumlu Harcama Birimi veya Birimleri</b>	38.49.00.02 - ÖZEL KALEM, 38.49.02.02 - ÖZEL KALEM, 38.49.02.03 - SAVUNMA UZMANLIĞI, 38.49.02.04 - İDARİ VE MALİ İŞLER DAİRESİ BAŞKANLIĞI, 38.49.02.05 - PERSONEL DAİRESİ, 38.49.02.07 - KÜTÜPHANE VE DÖKÜMANTASYON DAİRESİ, 38.49.02.09 - SAĞLIK KÜLTÜR VE SPOR DAİRESİ, 38.49.02.10 - BİLGİ İŞLEM DAİRESİ, 38.49.02.11 - YAPI İŞLERİ VE TEKNİK DAİRE BAŞKANLIĞI, 38.49.02.13 - ÖĞRENCİ İŞLERİ DAİRESİ BAŞKANLIĞI, 38.49.02.23 - STRATEJİ GELİŞTİRME DAİRE BAŞKANLIĞI, 38.49.02.24 - HUKUK MÜŞAVİRLİĞİ, 38.49.30.30 - SAĞLIK BİLİMLERİ ENSTİTÜSÜ, 38.49.33.30 - TIP FAKÜLTESİ, 38.49.35.36 - TOKAT SAĞLIK YÜKSEKOKULU, 38.49.36.30 - ERBAA SAĞLIK HİZMETLERİ MESLEK YÜKSEKOKULU, 38.49.36.31 - TURHAL SAĞLIK HİZMETLERİ MESLEK YÜKSEKOKULU, 38.49.36.32 - TOKAT SAĞLIK HİZMETLERİ MESLEK YÜKSEKOKULU, 38.49.38.30 - SAĞLIK UYGULAMA VE ARAŞTIRMA HASTANESİ, 38.49.40.40 - FEN BİLİMLERİ ENSTİTÜSÜ, 38.49.42.42 - FEN EDEBİYAT FAKÜLTESİ, 38.49.43.47 - ZİRAAT FAKÜLTESİ, 38.49.44.47 - MÜHENDİSLİK VE DOĞA BİLİMLERİ FAKÜLTESİ, 38.49.50.54 - SOSYAL BİLİMLER ENSTİTÜSÜ, 38.49.52.51 - EĞİTİM FAKÜLTESİ, 38.49.53.52 - İKTİSADİ VE İDARİ BİLİMLER FAKÜLTESİ, 38.49.53.56 - GÜZEL SANATLAR FAKÜLTESİ, 38.49.55.52 - BEDEN EĞİTİMİ VE SPOR YÜKSEKOKULU, 38.49.55.57 - DEVLET KONSERVATUVARI, 38.49.56.50 - ZİLE DİNÇERLER TURİZM İŞLETMECİLİĞİ VE OTELCİLİK YÜKSEKOKULU, 38.49.56.52 - YABANCI DİLLER YÜKSEKOKULU, 38.49.57.50 - TOKAT MESLEK YÜKSEKOKULU, 38.49.57.51 - ZİLE MESLEK YÜKSEKOKULU, 38.49.57.52 - NIKSAR MESLEK YÜKSEKOKULU, 38.49.57.53 - REŞADİYE MESLEK YÜKSEKOKULU, 38.49.57.54 - ALMUS MESLEK YÜKSEKOKULU, 38.49.57.55 - ERBAA MESLEK YÜKSEKOKULU, 38.49.57.56 - TURHAL MESLEK YÜKSEKOKULU, 38.49.57.57 - ARTOVA MESLEK YÜKSEKOKULU, 38.49.57.58 - KOYULHİSAR MESLEK YÜKSEKOKULU, 38.49.57.59 - PAZAR MESLEK YÜKSEKOKULU, 38.49.60.56 - BÖLÜMLER
<i>Nitelik ve niceliği yükseltilmiş akademik ve idari personel sayısındaki artışa bağlı olarak araştırma ve eğitim faaliyetlerinde kalite artışının sağlanarak sürdürülmesi sağlanacaktır. Üniversitemiz akademik birimlerinin personel ihtiyaçları giderilerek eğitim öğretim hizmetlerinin sağlıklı bir şekilde sürdürülmesi sağlanacaktır.</i>	

Ekonomik Kod		Ödenek
01	Personel Giderleri	41,723,700.00
02	SGK Devlet Primi Giderleri	7,590,400.00
03	Mal ve Hizmet Alım Giderleri	56,100.00
04	Faiz Giderleri	0.00
05	Cari Transferler	0.00
06	Sermaye Giderleri	0.00
07	Sermaye Transferleri	0.00
08	Borç verme	0.00
<b>Toplam Bütçe Kaynak İhtiyacı</b>		<b>49,370,200.00</b>
<b>Bütçe Dışı Kaynak</b>	Döner Sermaye	0.00
	Diğer Yurt İçi	0.00
	Yurt Dışı	0.00
<b>Toplam Bütçe Dışı Kaynak İhtiyacı</b>		<b>0.00</b>
<b>Toplam Kaynak İhtiyacı</b>		<b>49,370,200.00</b>

**FAALİYET MALİYETLERİ TABLOSU**



**GAZİOSMANPAŞA ÜNİVERSİTESİ**  
**2010 Yılı Performans Programı**

<b>İdare Adı</b>	<b>38.49 - GAZİOSMANPAŞA ÜNİVERSİTESİ</b>
<b>Performans Hedefi</b>	22 - Mezunlarımız arasında sosyal ve mesleki dayanışmanın oluşturulması.
<b>Faaliyet Adı</b>	Mezunlarla iletişimin geliştirilmesi.
<b>Sorumlu Harcama Birimi veya Birimleri</b>	38.49.30.30 - SAĞLIK BİLİMLERİ ENSTİTÜSÜ, 38.49.33.30 - TIP FAKÜLTESİ, 38.49.35.36 - TOKAT SAĞLIK YÜKSEKOKULU, 38.49.36.30 - ERBAA SAĞLIK HİZMETLERİ MESLEK YÜKSEKOKULU, 38.49.36.31 - TURHAL SAĞLIK HİZMETLERİ MESLEK YÜKSEKOKULU, 38.49.36.32 - TOKAT SAĞLIK HİZMETLERİ MESLEK YÜKSEKOKULU, 38.49.38.30 - SAĞLIK UYGULAMA VE ARAŞTIRMA HASTANESİ, 38.49.40.40 - FEN BİLİMLERİ ENSTİTÜSÜ, 38.49.42.42 - FEN EDEBİYAT FAKÜLTESİ, 38.49.43.47 - ZİRAAT FAKÜLTESİ, 38.49.44.47 - MÜHENDİSLİK VE DOĞA BİLİMLERİ FAKÜLTESİ, 38.49.50.54 - SOSYAL BİLİMLER ENSTİTÜSÜ, 38.49.52.51 - EĞİTİM FAKÜLTESİ, 38.49.53.52 - İKTİSADİ VE İDARİ BİLİMLER FAKÜLTESİ, 38.49.53.56 - GÜZEL SANATLAR FAKÜLTESİ, 38.49.55.52 - BEDEN EĞİTİMİ VE SPOR YÜKSEKOKULU, 38.49.55.57 - DEVLET KONSERVATUVARI, 38.49.56.50 - ZİLE DİNÇERLER TURİZM İŞLETMECİLİĞİ VE OTELCİLİK YÜKSEKOKULU, 38.49.56.52 - YABANCI DİLLER YÜKSEKOKULU, 38.49.57.50 - TOKAT MESLEK YÜKSEKOKULU, 38.49.57.51 - ZİLE MESLEK YÜKSEKOKULU, 38.49.57.52 - NIKSAR MESLEK YÜKSEKOKULU, 38.49.57.53 - REŞADİYE MESLEK YÜKSEKOKULU, 38.49.57.54 - ALMUS MESLEK YÜKSEKOKULU, 38.49.57.55 - ERBAA MESLEK YÜKSEKOKULU, 38.49.57.56 - TURHAL MESLEK YÜKSEKOKULU, 38.49.57.57 - ARTOVA MESLEK YÜKSEKOKULU, 38.49.57.58 - KOYULHISAR MESLEK YÜKSEKOKULU, 38.49.57.59 - PAZAR MESLEK YÜKSEKOKULU
<i>Tüm akademik birimlerin kendi web sayfalarını kurmaları ve güncellemeleri sağlanması çalışmalarının, Üniversitemiz Bilgi İşlem Dairesi koordinatörlüğünde sürdürülmesi sağlanacaktır. Ayrıca; GOÜ Mezunları derneğinin kurulması için gerekli çalışmalar yapılacaktır.</i>	

Ekonomik Kod		Ödenek
01	Personel Giderleri	0.00
02	SGK Devlet Primi Giderleri	0.00
03	Mal ve Hizmet Alım Giderleri	26,350.00
04	Faiz Giderleri	0.00
05	Cari Transferler	0.00
06	Sermaye Giderleri	0.00
07	Sermaye Transferleri	0.00
08	Borç verme	0.00
<b>Toplam Bütçe Kaynak İhtiyacı</b>		<b>26,350.00</b>
<b>Bütçe Dışı Kaynak</b>	Döner Sermaye	0.00
	Diğer Yurt İçi	0.00
	Yurt Dışı	0.00
<b>Toplam Bütçe Dışı Kaynak İhtiyacı</b>		<b>0.00</b>
<b>Toplam Kaynak İhtiyacı</b>		<b>26,350.00</b>

**FAALİYET MALİYETLERİ TABLOSU**





**GAZİOSMANPAŞA ÜNİVERSİTESİ**  
**2010 Yılı Performans Programı**

<b>İdare Adı</b>	<b>38.49 - GAZİOSMANPAŞA ÜNİVERSİTESİ</b>
<b>Performans Hedefi</b>	23 - Tıp Fakültesi Morfoloji binası yatırımı gerçekleşme oranının %100 olması.
<b>Faaliyet Adı</b>	Eğitim alt-yapısının iyileştirilmesi.(TF)
<b>Sorumlu Harcama Birimi veya Birimleri</b>	38.49.02.11 - YAPI İŞLERİ VE TEKNİK DAİRE BAŞKANLIĞI
<i>Tıp Fakültesi eğitim binası inşaatı 2009 yılı başı itibariyle başlamış olup, 2010 yılı sonu kadar tamamlanarak hizmete sokulması planlanmaktadır.</i>	

<b>Ekonomik Kod</b>		<b>Ödenek</b>
01	Personel Giderleri	0.00
02	SGK Devlet Primi Giderleri	0.00
03	Mal ve Hizmet Alım Giderleri	5,000.00
04	Faiz Giderleri	0.00
05	Cari Transferler	0.00
06	Sermaye Giderleri	2,278,000.00
07	Sermaye Transferleri	0.00
08	Borç verme	0.00
<b>Toplam Bütçe Kaynak İhtiyacı</b>		<b>2,283,000.00</b>
<b>Bütçe Dışı Kaynak</b>	Döner Sermaye	0.00
	Diğer Yurt İçi	0.00
	Yurt Dışı	0.00
<b>Toplam Bütçe Dışı Kaynak İhtiyacı</b>		<b>0.00</b>
<b>Toplam Kaynak İhtiyacı</b>		<b>2,283,000.00</b>

**FAALİYET MALİYETLERİ TABLOSU**



**GAZİOSMANPAŞA ÜNİVERSİTESİ**  
**2010 Yılı Performans Programı**

<b>İdare Adı</b>	<b>38.49 - GAZİOSMANPAŞA ÜNİVERSİTESİ</b>
<b>Performans Hedefi</b>	24 - Eğitim Fakültesi idari binası yatırımı gerçekleştirme oranının %100 olması.
<b>Faaliyet Adı</b>	Eğitim alt-yapısının iyileştirilmesi.(EF)
<b>Sorumlu Harcama Birimi veya Birimleri</b>	38.49.02.11 - YAPI İŞLERİ VE TEKNİK DAİRE BAŞKANLIĞI
<i>Eğitim Fakültesi idari binası inşaatı yatırımı 00/00/200.. tarihinde başlanmıştır. 30.06.2009 tarihi itibariyle %... gerçekleştirme sağlanmış olup, 2009 yılı sonu itibariyle gerçekleşmesi %... olacağı tahmin edilmektedir. 2010 yılında da %... tamamlanarak yatırımın bitirilmesi planlanmaktadır.</i>	

<b>Ekonomik Kod</b>		<b>Ödenek</b>
01	Personel Giderleri	0.00
02	SGK Devlet Primi Giderleri	0.00
03	Mal ve Hizmet Alım Giderleri	5,000.00
04	Faiz Giderleri	0.00
05	Cari Transferler	0.00
06	Sermaye Giderleri	1,500,000.00
07	Sermaye Transferleri	0.00
08	Borç verme	0.00
<b>Toplam Bütçe Kaynak İhtiyacı</b>		<b>1,505,000.00</b>
<b>Bütçe Dışı Kaynak</b>	Döner Sermaye	0.00
	Diğer Yurt İçi	0.00
	Yurt Dışı	0.00
<b>Toplam Bütçe Dışı Kaynak İhtiyacı</b>		<b>0.00</b>
<b>Toplam Kaynak İhtiyacı</b>		<b>1,505,000.00</b>

**FAALİYET MALİYETLERİ TABLOSU**



**GAZİOSMANPAŞA ÜNİVERSİTESİ**  
**2010 Yılı Performans Programı**

<b>İdare Adı</b>	<b>38.49 - GAZİOSMANPAŞA ÜNİVERSİTESİ</b>
<b>Performans Hedefi</b>	25 - Almus Meslek Yüksekokulu eğitim binası yatırımı gerçekleşme oranının %100 olması.
<b>Faaliyet Adı</b>	Eğitim alt-yapısının iyileştirilmesi.(A.MYO)
<b>Sorumlu Harcama Birimi veya Birimleri</b>	38.49.02.11 - YAPI İŞLERİ VE TEKNİK DAİRE BAŞKANLIĞI
<i>Almus Meslek Yüksekokulu eğitim binası inşaatı yatırımı 00/00/200.. tarihinde başlanmıştır. 30.06.2009 tarihi itibarıyla %... gerçekleşme sağlanmış olup, 2009 yılı sonu itibarıyla gerçekleşme %... olacağı tahmin edilmektedir. 2010 yılında da %... tamamlanarak yatırımın bitirilmesi planlanmaktadır.</i>	

Ekonomik Kod		Ödenek
01	Personel Giderleri	0.00
02	SGK Devlet Primi Giderleri	0.00
03	Mal ve Hizmet Alım Giderleri	4,000.00
04	Faiz Giderleri	0.00
05	Cari Transferler	0.00
06	Sermaye Giderleri	1,500,000.00
07	Sermaye Transferleri	0.00
08	Borç verme	0.00
<b>Toplam Bütçe Kaynak İhtiyacı</b>		<b>1,504,000.00</b>
<b>Bütçe Dışı Kaynak</b>	Döner Sermaye	0.00
	Diğer Yurt İçi	0.00
	Yurt Dışı	0.00
<b>Toplam Bütçe Dışı Kaynak İhtiyacı</b>		<b>0.00</b>
<b>Toplam Kaynak İhtiyacı</b>		<b>1,504,000.00</b>

**FAALİYET MALİYETLERİ TABLOSU**



**GAZİOSMANPAŞA ÜNİVERSİTESİ**  
**2010 Yılı Performans Programı**

<b>İdare Adı</b>	<b>38.49 - GAZİOSMANPAŞA ÜNİVERSİTESİ</b>
<b>Performans Hedefi</b>	26 - Kapalı yüzme havuzu inşaatının 2010 yılında tamamlanması.
<b>Faaliyet Adı</b>	Eğitim alt-yapısının iyileştirilmesi.(BESYO-Spor Tesisleri)
<b>Sorumlu Harcama Birimi veya Birimleri</b>	38.49.02.11 - YAPI İŞLERİ VE TEKNİK DAİRE BAŞKANLIĞI
<i>Proje çalışmalarının yapılması, Devlet Planlama Teşkilatı yatırım programına alınması, ihale hazırlıklarının yapılması sağlanacaktır.</i>	

<b>Ekonomik Kod</b>		<b>Ödenek</b>
01	Personel Giderleri	0.00
02	SGK Devlet Primi Giderleri	0.00
03	Mal ve Hizmet Alım Giderleri	3,000.00
04	Faiz Giderleri	0.00
05	Cari Transferler	0.00
06	Sermaye Giderleri	200,000.00
07	Sermaye Transferleri	0.00
08	Borç verme	0.00
<b>Toplam Bütçe Kaynak İhtiyacı</b>		<b>203,000.00</b>
<b>Bütçe Dışı Kaynak</b>	Döner Sermaye	0.00
	Diğer Yurt İçi	0.00
	Yurt Dışı	0.00
<b>Toplam Bütçe Dışı Kaynak İhtiyacı</b>		<b>0.00</b>
<b>Toplam Kaynak İhtiyacı</b>		<b>203,000.00</b>

**FAALİYET MALİYETLERİ TABLOSU**



**GAZİOSMANPAŞA ÜNİVERSİTESİ**  
**2010 Yılı Performans Programı**

<b>İdare Adı</b>	<b>38.49 - GAZİOSMANPAŞA ÜNİVERSİTESİ</b>
<b>Performans Hedefi</b>	27 - Yeni hastane binasının iç donanım ihtiyaçlarının temini.
<b>Faaliyet Adı</b>	Tıp eğitimi ve sağlık hizmetlerinin iyileştirilmesi.
<b>Sorumlu Harcama Birimi veya Birimleri</b>	38.49.38.30 - SAĞLIK UYGULAMA VE ARAŞTIRMA HASTANESİ
<i>Şehir yerleşkesi sağlık kampüsünde yapılan hastane binasının iç donanımının (tıbbi cihaz, makine ve mefruşat) tamamlanması. Yeni hastane hizmet binası inşaatı (20.000 m2) 31.12.2008 tarih itibariyle tamamlanmıştır. 2009 yılı bütçesi ile iç donanım ihtiyaçları için ödenek tahsis edilmiş olup, alım süreci devam etmektedir.</i>	

Ekonomik Kod		Ödenek
01	Personel Giderleri	0.00
02	SGK Devlet Primi Giderleri	0.00
03	Mal ve Hizmet Alım Giderleri	0.00
04	Faiz Giderleri	0.00
05	Cari Transferler	0.00
06	Sermaye Giderleri	7,500,000.00
07	Sermaye Transferleri	0.00
08	Borç verme	0.00
<b>Toplam Bütçe Kaynak İhtiyacı</b>		<b>7,500,000.00</b>
<b>Bütçe Dışı Kaynak</b>	Döner Sermaye	21,000,000.00
	Diğer Yurt İçi	0.00
	Yurt Dışı	0.00
<b>Toplam Bütçe Dışı Kaynak İhtiyacı</b>		<b>21,000,000.00</b>
<b>Toplam Kaynak İhtiyacı</b>		<b>28,500,000.00</b>

**FAALİYET MALİYETLERİ TABLOSU**



**GAZİOSMANPAŞA ÜNİVERSİTESİ**  
**2010 Yılı Performans Programı**

<b>İdare Adı</b>	<b>38.49 - GAZİOSMANPAŞA ÜNİVERSİTESİ</b>
<b>Performans Hedefi</b>	30 - Birim ve binaların kullanımında iyileşme sağlanması.
<b>Faaliyet Adı</b>	Eğitim ve idari hizmet binalarının iyileştirilmesi.
<b>Sorumlu Harcama Birimi veya Birimleri</b>	38.49.02.04 - İDARİ VE MALİ İŞLER DAİRESİ BAŞKANLIĞI, 38.49.02.11 - YAPI İŞLERİ VE TEKNİK DAİRE BAŞKANLIĞI, 38.49.30.30 - SAĞLIK BİLİMLERİ ENSTİTÜSÜ, 38.49.33.30 - TIP FAKÜLTESİ, 38.49.35.36 - TOKAT SAĞLIK YÜKSEKOKULU, 38.49.36.30 - ERBAA SAĞLIK HİZMETLERİ MESLEK YÜKSEKOKULU, 38.49.36.31 - TURHAL SAĞLIK HİZMETLERİ MESLEK YÜKSEKOKULU, 38.49.36.32 - TOKAT SAĞLIK HİZMETLERİ MESLEK YÜKSEKOKULU, 38.49.38.30 - SAĞLIK UYGULAMA VE ARAŞTIRMA HASTANESİ, 38.49.40.40 - FEN BİLİMLERİ ENSTİTÜSÜ, 38.49.42.42 - FEN EDEBİYAT FAKÜLTESİ, 38.49.43.47 - ZİRAAT FAKÜLTESİ, 38.49.44.47 - MÜHENDİSLİK VE DOĞA BİLİMLERİ FAKÜLTESİ, 38.49.50.54 - SOSYAL BİLİMLER ENSTİTÜSÜ, 38.49.52.51 - EĞİTİM FAKÜLTESİ, 38.49.53.52 - İKTİSADİ VE İDARİ BİLİMLER FAKÜLTESİ, 38.49.53.56 - GÜZEL SANATLAR FAKÜLTESİ, 38.49.55.52 - BEDEN EĞİTİMİ VE SPOR YÜKSEKOKULU, 38.49.55.57 - DEVLET KONSERVATUVARI, 38.49.56.50 - ZİLE DİNÇERLER TURİZM İŞLETMECİLİĞİ VE OTELCİLİK YÜKSEKOKULU, 38.49.56.52 - YABANCI DİLLER YÜKSEKOKULU, 38.49.57.50 - TOKAT MESLEK YÜKSEKOKULU, 38.49.57.51 - ZİLE MESLEK YÜKSEKOKULU, 38.49.57.52 - NİKSAR MESLEK YÜKSEKOKULU, 38.49.57.53 - REŞADİYE MESLEK YÜKSEKOKULU, 38.49.57.54 - ALMUS MESLEK YÜKSEKOKULU, 38.49.57.55 - ERBAA MESLEK YÜKSEKOKULU, 38.49.57.56 - TURHAL MESLEK YÜKSEKOKULU, 38.49.57.57 - ARTOVA MESLEK YÜKSEKOKULU, 38.49.57.58 - KOYULHİSAR MESLEK YÜKSEKOKULU, 38.49.57.59 - PAZAR MESLEK YÜKSEKOKULU
<i>Proje çalışmalarının yapılması, Devlet Planlama Teşkilatı yatırım programına alınması, ihale hazırlıklarının yapılması. Her yıl eğitim hizmet binalarının iyileştirilmesi için Büyük Onarım projesi kapsamında çalışmalar yapılmaktadır. Ayrıca, eğitim birimlerinin kendi birim bütçelerinde hizmet binası küçük onarım ödenek yer almak olup, hizmet binalarının en iyi şekilde hizmet vermesi için çalışmalar yapılmaktadır.</i>	

Ekonomik Kod		Ödenek
01	Personel Giderleri	0.00
02	SGK Devlet Primi Giderleri	0.00
03	Mal ve Hizmet Alım Giderleri	144,300.00
04	Faiz Giderleri	0.00
05	Cari Transferler	0.00
06	Sermaye Giderleri	1,050,000.00
07	Sermaye Transferleri	0.00
08	Borç verme	0.00
<b>Toplam Bütçe Kaynak İhtiyacı</b>		<b>1,194,300.00</b>
<b>Bütçe Dışı Kaynak</b>	Döner Sermaye	0.00
	Diğer Yurt İçi	0.00
	Yurt Dışı	0.00
<b>Toplam Bütçe Dışı Kaynak İhtiyacı</b>		<b>0.00</b>
<b>Toplam Kaynak İhtiyacı</b>		<b>1,194,300.00</b>

**FAALİYET MALİYETLERİ TABLOSU**



**GAZİOSMANPAŞA ÜNİVERSİTESİ**  
**2010 Yılı Performans Programı**

<b>İdare Adı</b>	<b>38.49 - GAZİOSMANPAŞA ÜNİVERSİTESİ</b>
<b>Performans Hedefi</b>	31 - Tıp Fakültesi Morfoloji binası ve Eğitim Fakültesi idari binasının alt yapı hizmetlerinin yapılması.
<b>Faaliyet Adı</b>	Eğitim alt-yapısının iyileştirilmesi.(K.Alt-yapısı)
<b>Sorumlu Harcama Birimi veya Birimleri</b>	38.49.02.11 - YAPI İŞLERİ VE TEKNİK DAİRE BAŞKANLIĞI
<i>Kampüs Alt-yapısı projesi kapsamında, Tıp Fakültesi Morfoloji binası ve Eğitim Fakültesi idari binasına ait ısı, temiz su, elektrik, telefon galeri hattı, yol, kaldırım işleri ile tanziminin 2010 yılında bitirilmesi sağlanacak.</i>	

<b>Ekonomik Kod</b>		<b>Ödenek</b>
01	Personel Giderleri	0.00
02	SGK Devlet Primi Giderleri	0.00
03	Mal ve Hizmet Alım Giderleri	6,000.00
04	Faiz Giderleri	0.00
05	Cari Transferler	0.00
06	Sermaye Giderleri	1,220,000.00
07	Sermaye Transferleri	0.00
08	Borç verme	0.00
<b>Toplam Bütçe Kaynak İhtiyacı</b>		<b>1,226,000.00</b>
<b>Bütçe Dışı Kaynak</b>	Döner Sermaye	0.00
	Diğer Yurt İçi	0.00
	Yurt Dışı	0.00
<b>Toplam Bütçe Dışı Kaynak İhtiyacı</b>		<b>0.00</b>
<b>Toplam Kaynak İhtiyacı</b>		<b>1,226,000.00</b>

**FAALİYET MALİYETLERİ TABLOSU**



**GAZİOSMANPAŞA ÜNİVERSİTESİ**  
**2010 Yılı Performans Programı**

<b>İdare Adı</b>	<b>38.49 - GAZİOSMANPAŞA ÜNİVERSİTESİ</b>
<b>Performans Hedefi</b>	29 - Sağlık kampüsüne merkezi kafeterya yapılması.
<b>Faaliyet Adı</b>	Tıp eğitimi ve sağlık hizmetlerinin iyileştirilmesi.(Sağlık kampüsü)
<b>Sorumlu Harcama Birimi veya Birimleri</b>	38.49.02.11 - YAPI İŞLERİ VE TEKNİK DAİRE BAŞKANLIĞI
<i>2009 yılında Proje ihalesi yapılmış olup, Yatırıma 2010 yılında başlanılacaktır. Bu kapsamda ihale işlemlerinin yapıla bilmesi için yeterli ödenek teklifinde bulunulmuştur.</i>	

<b>Ekonomik Kod</b>		<b>Ödenek</b>
01	Personel Giderleri	0.00
02	SGK Devlet Primi Giderleri	0.00
03	Mal ve Hizmet Alım Giderleri	5,000.00
04	Faiz Giderleri	0.00
05	Cari Transferler	0.00
06	Sermaye Giderleri	500,000.00
07	Sermaye Transferleri	0.00
08	Borç verme	0.00
<b>Toplam Bütçe Kaynak İhtiyacı</b>		<b>505,000.00</b>
<b>Bütçe Dışı Kaynak</b>	Döner Sermaye	0.00
	Diğer Yurt İçi	0.00
	Yurt Dışı	0.00
<b>Toplam Bütçe Dışı Kaynak İhtiyacı</b>		<b>0.00</b>
<b>Toplam Kaynak İhtiyacı</b>		<b>505,000.00</b>

**FAALİYET MALİYETLERİ TABLOSU**





**GAZİOSMANPAŞA ÜNİVERSİTESİ**  
**2010 Yılı Performans Programı**

<b>İdare Adı</b>	<b>38.49 - GAZİOSMANPAŞA ÜNİVERSİTESİ</b>
<b>Performans Hedefi</b>	32 - İnternete erişim oranı %99, etkin ve yeterli hızda erişim oranı %90'a çıkarılması hedeflenmektedir.
<b>Faaliyet Adı</b>	İnternet erişim imkanlarının iyileştirilmesi. (I)
<b>Sorumlu Harcama Birimi veya Birimleri</b>	38.49.02.04 - İDARİ VE MALİ İŞLER DAİRESİ BAŞKANLIĞI, 38.49.02.10 - BİLGİ İŞLEM DAİRESİ
<i>ULAKNET ile üniversitemiz kampüsleri arasında sağlanan mevcut bağlantı hızımızın %300 oranında artırımını sağlayarak, internet ve intranet hizmetlerinin kullanım alanı ile son kullanıcıya ulaştırılmasında %99 oranlarında erişilebilirlik zamanına erişmek.</i>	

<b>Ekonomik Kod</b>		<b>Ödenek</b>
01	Personel Giderleri	0.00
02	SGK Devlet Primi Giderleri	0.00
03	Mal ve Hizmet Alım Giderleri	2,500.00
04	Faiz Giderleri	0.00
05	Cari Transferler	0.00
06	Sermaye Giderleri	380,000.00
07	Sermaye Transferleri	0.00
08	Borç verme	0.00
<b>Toplam Bütçe Kaynak İhtiyacı</b>		<b>382,500.00</b>
<b>Bütçe Dışı Kaynak</b>	Döner Sermaye	0.00
	Diğer Yurt İçi	0.00
	Yurt Dışı	0.00
<b>Toplam Bütçe Dışı Kaynak İhtiyacı</b>		<b>0.00</b>
<b>Toplam Kaynak İhtiyacı</b>		<b>382,500.00</b>

**FAALİYET MALİYETLERİ TABLOSU**



**GAZİOSMANPAŞA ÜNİVERSİTESİ**  
**2010 Yılı Performans Programı**

<b>İdare Adı</b>	<b>38.49 - GAZİOSMANPAŞA ÜNİVERSİTESİ</b>
<b>Performans Hedefi</b>	33 - İnternet ve Intranet servislerinin kalite çeşitliliğinin artırılması.
<b>Faaliyet Adı</b>	İnternet erişim imkanlarının iyileştirilmesi.(II)
<b>Sorumlu Harcama Birimi veya Birimleri</b>	38.49.02.04 - İDARİ VE MALİ İŞLER DAİRESİ BAŞKANLIĞI, 38.49.02.10 - BİLGİ İŞLEM DAİRESİ
<i>WEB tabanlı dosya paylaşım sistemini hayata geçirmek, elektronik yazışma ve iş takip sistemini kurmak.</i>	

<b>Ekonomik Kod</b>		<b>Ödenek</b>
01	Personel Giderleri	0.00
02	SGK Devlet Primi Giderleri	0.00
03	Mal ve Hizmet Alım Giderleri	2,500.00
04	Faiz Giderleri	0.00
05	Cari Transferler	0.00
06	Sermaye Giderleri	300,000.00
07	Sermaye Transferleri	0.00
08	Borç verme	0.00
<b>Toplam Bütçe Kaynak İhtiyacı</b>		<b>302,500.00</b>
<b>Bütçe Dışı Kaynak</b>	Döner Sermaye	0.00
	Diğer Yurt İçi	0.00
	Yurt Dışı	0.00
<b>Toplam Bütçe Dışı Kaynak İhtiyacı</b>		<b>0.00</b>
<b>Toplam Kaynak İhtiyacı</b>		<b>302,500.00</b>

**FAALİYET MALİYETLERİ TABLOSU**



**GAZİOSMANPAŞA ÜNİVERSİTESİ**  
**2010 Yılı Performans Programı**

<b>İdare Adı</b>	<b>38.49 - GAZİOSMANPAŞA ÜNİVERSİTESİ</b>
<b>Performans Hedefi</b>	34 - Öğrencilerin bireysel bilgisayar hizmetlerinden yararlanma süresinin artırılması.
<b>Faaliyet Adı</b>	Tüm öğrencilerin bilgi teknolojileri kullanım imkanını artırmak.
<b>Sorumlu Harcama Birimi veya Birimleri</b>	38.49.02.04 - İDARİ VE MALİ İŞLER DAİRESİ BAŞKANLIĞI, 38.49.02.10 - BİLGİ İŞLEM DAİRESİ, 38.49.30.30 - SAĞLIK BİLİMLERİ ENSTİTÜSÜ, 38.49.33.30 - TIP FAKÜLTESİ, 38.49.35.36 - TOKAT SAĞLIK YÜKSEKOKULU, 38.49.36.30 - ERBAA SAĞLIK HİZMETLERİ MESLEK YÜKSEKOKULU, 38.49.36.31 - TURHAL SAĞLIK HİZMETLERİ MESLEK YÜKSEKOKULU, 38.49.36.32 - TOKAT SAĞLIK HİZMETLERİ MESLEK YÜKSEKOKULU, 38.49.38.30 - SAĞLIK UYGULAMA VE ARAŞTIRMA HASTANESİ, 38.49.40.40 - FEN BİLİMLERİ ENSTİTÜSÜ, 38.49.42.42 - FEN EDEBİYAT FAKÜLTESİ, 38.49.43.47 - ZİRAAT FAKÜLTESİ, 38.49.44.47 - MÜHENDİSLİK VE DOĞA BİLİMLERİ FAKÜLTESİ, 38.49.50.54 - SOSYAL BİLİMLER ENSTİTÜSÜ, 38.49.52.51 - EĞİTİM FAKÜLTESİ, 38.49.53.52 - İKTİSADİ VE İDARİ BİLİMLER FAKÜLTESİ, 38.49.53.56 - GÜZEL SANATLAR FAKÜLTESİ, 38.49.55.52 - BEDEN EĞİTİMİ VE SPOR YÜKSEKOKULU, 38.49.55.57 - DEVLET KONSERVATUVARI, 38.49.56.50 - ZİLE DİNÇERLER TURİZM İŞLETMECİLİĞİ VE OTELCİLİK YÜKSEKOKULU, 38.49.56.52 - YABANCI DİLLER YÜKSEKOKULU, 38.49.57.50 - TOKAT MESLEK YÜKSEKOKULU, 38.49.57.51 - ZİLE MESLEK YÜKSEKOKULU, 38.49.57.52 - NIKSAR MESLEK YÜKSEKOKULU, 38.49.57.53 - REŞADİYE MESLEK YÜKSEKOKULU, 38.49.57.54 - ALMUS MESLEK YÜKSEKOKULU, 38.49.57.55 - ERBAA MESLEK YÜKSEKOKULU, 38.49.57.56 - TURHAL MESLEK YÜKSEKOKULU, 38.49.57.57 - ARTOVA MESLEK YÜKSEKOKULU, 38.49.57.58 - KOYULHİSAR MESLEK YÜKSEKOKULU, 38.49.57.59 - PAZAR MESLEK YÜKSEKOKULU
<i>Eğitim birimlerinde öğrenci bilgisayar laboratuvarlarının sayısını artırarak öğrenci başına düşen bilgisayar sayısını artırmak.</i>	

Ekonomik Kod		Ödenek
01	Personel Giderleri	0.00
02	SGK Devlet Primi Giderleri	0.00
03	Mal ve Hizmet Alım Giderleri	28,300.00
04	Faiz Giderleri	0.00
05	Cari Transferler	0.00
06	Sermaye Giderleri	170,000.00
07	Sermaye Transferleri	0.00
08	Borç verme	0.00
<b>Toplam Bütçe Kaynak İhtiyacı</b>		<b>198,300.00</b>
<b>Bütçe Dışı Kaynak</b>	Döner Sermaye	0.00
	Diğer Yurt İçi	0.00
	Yurt Dışı	0.00
<b>Toplam Bütçe Dışı Kaynak İhtiyacı</b>		<b>0.00</b>
<b>Toplam Kaynak İhtiyacı</b>		<b>198,300.00</b>

**FAALİYET MALİYETLERİ TABLOSU**



**GAZİOSMANPAŞA ÜNİVERSİTESİ**  
**2010 Yılı Performans Programı**

<b>İdare Adı</b>	<b>38.49 - GAZİOSMANPAŞA ÜNİVERSİTESİ</b>
<b>Performans Hedefi</b>	35 - Dış ve iç saldırılardan arındırılmış güvenilir çalışma ortamının sağlanması.
<b>Faaliyet Adı</b>	İnternet erişim imkanlarının iyileştirilmesi.(III)
<b>Sorumlu Harcama Birimi veya Birimleri</b>	38.49.02.04 - İDARİ VE MALİ İŞLER DAİRESİ BAŞKANLIĞI, 38.49.02.10 - BİLGİ İŞLEM DAİRESİ
<i>Güvenlik yazılımları olan güvenlik duvarı, kişisel anti-virüs ve web tabanlı bilgi sistemi için kullanılan SSL sertifikalarının yıllık lisanslarının her yıl güncellenmesi, akademik amaçlı kullanılan yazılımların yıllık olarak satın alınması ve lisanslanması.</i>	

Ekonomik Kod		Ödenek
01	Personel Giderleri	0.00
02	SGK Devlet Primi Giderleri	0.00
03	Mal ve Hizmet Alım Giderleri	2,800.00
04	Faiz Giderleri	0.00
05	Cari Transferler	0.00
06	Sermaye Giderleri	300,000.00
07	Sermaye Transferleri	0.00
08	Borç verme	0.00
<b>Toplam Bütçe Kaynak İhtiyacı</b>		<b>302,800.00</b>
<b>Bütçe Dışı Kaynak</b>	Döner Sermaye	0.00
	Diğer Yurt İçi	0.00
	Yurt Dışı	0.00
<b>Toplam Bütçe Dışı Kaynak İhtiyacı</b>		<b>0.00</b>
<b>Toplam Kaynak İhtiyacı</b>		<b>302,800.00</b>

**FAALİYET MALİYETLERİ TABLOSU**



**GAZİOSMANPAŞA ÜNİVERSİTESİ**  
**2010 Yılı Performans Programı**

<b>İdare Adı</b>	<b>38.49 - GAZİOSMANPAŞA ÜNİVERSİTESİ</b>
<b>Performans Hedefi</b>	36 - Hizmet verilen kullanıcı sayısının artırılması.
<b>Faaliyet Adı</b>	Kütüphane erişim imkanlarının iyileştirilmesi.
<b>Sorumlu Harcama Birimi veya Birimleri</b>	38.49.02.07 - KÜTÜPHANE VE DÖKÜMANTASYON DAİRESİ
<i>Güncel yayınların takip edilerek, yeni kaynakların kütüphaneye kazandırılarak bu çerçevede kütüphane kullanıcı sayısının artırılması sağlanacaktır.</i>	

<b>Ekonomik Kod</b>		<b>Ödenek</b>
01	Personel Giderleri	0.00
02	SGK Devlet Primi Giderleri	0.00
03	Mal ve Hizmet Alım Giderleri	39,800.00
04	Faiz Giderleri	0.00
05	Cari Transferler	0.00
06	Sermaye Giderleri	400,000.00
07	Sermaye Transferleri	0.00
08	Borç verme	0.00
<b>Toplam Bütçe Kaynak İhtiyacı</b>		<b>439,800.00</b>
<b>Bütçe Dışı Kaynak</b>	Döner Sermaye	0.00
	Diğer Yurt İçi	0.00
	Yurt Dışı	0.00
<b>Toplam Bütçe Dışı Kaynak İhtiyacı</b>		<b>0.00</b>
<b>Toplam Kaynak İhtiyacı</b>		<b>439,800.00</b>

**FAALİYET MALİYETLERİ TABLOSU**



**GAZİOSMANPAŞA ÜNİVERSİTESİ**  
**2010 Yılı Performans Programı**

<b>İdare Adı</b>	<b>38.49 - GAZİOSMANPAŞA ÜNİVERSİTESİ</b>
<b>Performans Hedefi</b>	37 - Kampüs dışı eğitim birimlerine kütüphanecilik hizmeti sunulması.
<b>Faaliyet Adı</b>	Birim Kütüphanesi kurulması.
<b>Sorumlu Harcama Birimi veya Birimleri</b>	38.49.02.07 - KÜTÜPHANE VE DÖKÜMANTASYON DAİRESİ
<i>Kampüs dışında kalan 5 eğitim birimimizde (Erbaa MYO, Koyulhisar MYO, Almus MYO, Artova MYO, Tıp Fakültesi) yeni birim kütüphaneleri oluşturmak, yeterli donanımı sağlamak.</i>	

<b>Ekonomik Kod</b>		<b>Ödenek</b>
01	Personel Giderleri	0.00
02	SGK Devlet Primi Giderleri	0.00
03	Mal ve Hizmet Alım Giderleri	0.00
04	Faiz Giderleri	0.00
05	Cari Transferler	0.00
06	Sermaye Giderleri	200,000.00
07	Sermaye Transferleri	0.00
08	Borç verme	0.00
<b>Toplam Bütçe Kaynak İhtiyacı</b>		<b>200,000.00</b>
<b>Bütçe Dışı Kaynak</b>	Döner Sermaye	0.00
	Diğer Yurt İçi	0.00
	Yurt Dışı	0.00
<b>Toplam Bütçe Dışı Kaynak İhtiyacı</b>		<b>0.00</b>
<b>Toplam Kaynak İhtiyacı</b>		<b>200,000.00</b>

**FAALİYET MALİYETLERİ TABLOSU**



**GAZİOSMANPAŞA ÜNİVERSİTESİ**  
**2010 Yılı Performans Programı**

<b>İdare Adı</b>	<b>38.49 - GAZİOSMANPAŞA ÜNİVERSİTESİ</b>
<b>Performans Hedefi</b>	1 - Üniversitemiz akademik birimlerinin tanıtımının yapılması, başarılı öğrencilerin kısmı zamanlı çalışma imkanı sağlanması.
<b>Faaliyet Adı</b>	Kısmı zamanlı öğrenci istihdam.
<b>Sorumlu Harcama Birimi veya Birimleri</b>	38.49.02.09 - SAĞLIK KÜLTÜR VE SPOR DAİRESİ
<i>Başarılı ve gelir düzeyi düşük öğrencilere kısmı zamanlı olarak iş imkanı sağlayacaktır.</i>	

<b>Ekonomik Kod</b>		<b>Ödenek</b>
01	Personel Giderleri	122,300.00
02	SGK Devlet Primi Giderleri	23,900.00
03	Mal ve Hizmet Alım Giderleri	0.00
04	Faiz Giderleri	0.00
05	Cari Transferler	0.00
06	Sermaye Giderleri	0.00
07	Sermaye Transferleri	0.00
08	Borç verme	0.00
<b>Toplam Bütçe Kaynak İhtiyacı</b>		<b>146,200.00</b>
<b>Bütçe Dışı Kaynak</b>	Döner Sermaye	0.00
	Diğer Yurt İçi	0.00
	Yurt Dışı	0.00
<b>Toplam Bütçe Dışı Kaynak İhtiyacı</b>		<b>0.00</b>
<b>Toplam Kaynak İhtiyacı</b>		<b>146,200.00</b>

**FAALİYET MALİYETLERİ TABLOSU**



**GAZİOSMANPAŞA ÜNİVERSİTESİ**  
**2010 Yılı Performans Programı**

<b>İdare Adı</b>	<b>38.49 - GAZİOSMANPAŞA ÜNİVERSİTESİ</b>
<b>Performans Hedefi</b>	5 - Eğitim kalitesinin artması.
<b>Faaliyet Adı</b>	Akademik kadro iyileştirilmesi.
<b>Sorumlu Harcama Birimi veya Birimleri</b>	38.49.02.05 - PERSONEL DAİRESİ, 38.49.30.30 - SAĞLIK BİLİMLERİ ENSTİTÜSÜ, 38.49.33.30 - TIP FAKÜLTESİ, 38.49.35.36 - TOKAT SAĞLIK YÜKSEKOKULU, 38.49.36.30 - ERBAA SAĞLIK HİZMETLERİ MESLEK YÜKSEKOKULU, 38.49.36.31 - TURHAL SAĞLIK HİZMETLERİ MESLEK YÜKSEKOKULU, 38.49.36.32 - TOKAT SAĞLIK HİZMETLERİ MESLEK YÜKSEKOKULU, 38.49.38.30 - SAĞLIK UYGULAMA VE ARAŞTIRMA HASTANESİ, 38.49.40.40 - FEN BİLİMLERİ ENSTİTÜSÜ, 38.49.42.42 - FEN EDEBİYAT FAKÜLTESİ, 38.49.43.47 - ZİRAAT FAKÜLTESİ, 38.49.44.47 - MÜHENDİSLİK VE DOĞA BİLİMLERİ FAKÜLTESİ, 38.49.50.54 - SOSYAL BİLİMLER ENSTİTÜSÜ, 38.49.52.51 - EĞİTİM FAKÜLTESİ, 38.49.53.52 - İKTİSADİ VE İDARİ BİLİMLER FAKÜLTESİ, 38.49.53.56 - GÜZEL SANATLAR FAKÜLTESİ, 38.49.55.52 - BEDEN EĞİTİMİ VE SPOR YÜKSEKOKULU, 38.49.55.57 - DEVLET KONSERVATUVARI, 38.49.56.50 - ZİLE DİNÇERLER TURİZM İŞLETMECİLİĞİ VE OTELCİLİK YÜKSEKOKULU, 38.49.56.52 - YABANCI DİLLER YÜKSEKOKULU, 38.49.57.50 - TOKAT MESLEK YÜKSEKOKULU, 38.49.57.51 - ZİLE MESLEK YÜKSEKOKULU, 38.49.57.52 - NIKSAR MESLEK YÜKSEKOKULU, 38.49.57.53 - REŞADİYE MESLEK YÜKSEKOKULU, 38.49.57.54 - ALMUS MESLEK YÜKSEKOKULU, 38.49.57.55 - ERBAA MESLEK YÜKSEKOKULU, 38.49.57.56 - TURHAL MESLEK YÜKSEKOKULU, 38.49.57.57 - ARTOVA MESLEK YÜKSEKOKULU, 38.49.57.58 - KOYULHISAR MESLEK YÜKSEKOKULU, 38.49.57.59 - PAZAR MESLEK YÜKSEKOKULU
<i>İhtiyaç duyulan öğretim elemanı kadrosunun eğitim birimleri bazında nicelik ve nitelik olarak tespit edilmesi, gerekli yasal prosedürlerin tamamlanması.</i>	

Ekonomik Kod		Ödenek
01	Personel Giderleri	0.00
02	SGK Devlet Primi Giderleri	0.00
03	Mal ve Hizmet Alım Giderleri	86,650.00
04	Faiz Giderleri	0.00
05	Cari Transferler	0.00
06	Sermaye Giderleri	0.00
07	Sermaye Transferleri	0.00
08	Borç verme	0.00
<b>Toplam Bütçe Kaynak İhtiyacı</b>		<b>86,650.00</b>
<b>Bütçe Dışı Kaynak</b>	Döner Sermaye	0.00
	Diğer Yurt İçi	0.00
	Yurt Dışı	0.00
<b>Toplam Bütçe Dışı Kaynak İhtiyacı</b>		<b>0.00</b>
<b>Toplam Kaynak İhtiyacı</b>		<b>86,650.00</b>

**FAALİYET MALİYETLERİ TABLOSU**





**GAZİOSMANPAŞA ÜNİVERSİTESİ**  
**2010 Yılı Performans Programı**

<b>İdare Adı</b>	<b>38.49 - GAZİOSMANPAŞA ÜNİVERSİTESİ</b>
<b>Performans Hedefi</b>	28 - Ziraat Fakültesi (Ziraat Fak., İİBF., Eğitim Fak., Fen-Ed. Fak.) için ortak derslik yapımı.
<b>Faaliyet Adı</b>	Eğitim alt-yapısının iyileştirilmesi.(O.Derslik)
<b>Sorumlu Harcama Birimi veya Birimleri</b>	38.49.02.11 - YAPI İŞLERİ VE TEKNİK DAİRE BAŞKANLIĞI
<i>Proje çalışmalarının yapılması, Devlet Planlama Teşkilatı yatırım programına alınması, ihale hazırlıklarının yapılması.</i>	

<b>Ekonomik Kod</b>		<b>Ödenek</b>
01	Personel Giderleri	0.00
02	SGK Devlet Primi Giderleri	0.00
03	Mal ve Hizmet Alım Giderleri	5,000.00
04	Faiz Giderleri	0.00
05	Cari Transferler	0.00
06	Sermaye Giderleri	500,000.00
07	Sermaye Transferleri	0.00
08	Borç verme	0.00
<b>Toplam Bütçe Kaynak İhtiyacı</b>		<b>505,000.00</b>
<b>Bütçe Dışı Kaynak</b>	Döner Sermaye	0.00
	Diğer Yurt İçi	0.00
	Yurt Dışı	0.00
<b>Toplam Bütçe Dışı Kaynak İhtiyacı</b>		<b>0.00</b>
<b>Toplam Kaynak İhtiyacı</b>		<b>505,000.00</b>

**D- İdarenin Toplam Kaynak İhtiyacı**



**GAZİOSMANPAŞA ÜNİVERSİTESİ**  
**2010 Yılı Performans Programı**

**İDARE PERFORMANS TABLOSU**

İdare Adı	38.49 - GAZİOSMANPAŞA ÜNİVERSİTESİ
-----------	------------------------------------

PERFORMANS HEDEFİ	FAALİYET	Açıklama	2010					
			Bütçe İçi		Bütçe Dışı		Toplam	
			(TL)	PAY (%)	(TL)	PAY (%)	(TL)	PAY (%)
<b>1</b>		<b>Üniversitemiz akademik birimlerinin tanıtımının yapılması, başarılı öğrencilerin kısmi zamanlı çalışma imkanı sağlanması.</b>	<b>483,700</b>	<b>0.56</b>	<b>0</b>	<b>0.00</b>	<b>483,700</b>	<b>0.40</b>
	1	Halkla ilişkiler ve tanıtım.	337,500	0.39	0	0.00	337,500	0.28
	39	Kısmi zamanlı öğrenci istihdam.	146,200	0.17	0	0.00	146,200	0.12
<b>2</b>		<b>Fiziki ve teknolojik alt yapının iyileştirilmesi.</b>	<b>1,866,550</b>	<b>2.18</b>	<b>0</b>	<b>0.00</b>	<b>1,866,550</b>	<b>1.53</b>
	2	Mevcut eğitim laboratuvarlarının iyileştirilmesi.	1,042,600	1.22	0	0.00	1,042,600	0.86
	3	Dersliklerin teknik donanımlarının iyileştirilmesi.	542,600	0.63	0	0.00	542,600	0.45
	4	Yeni laboratuvarların kurulması.	281,350	0.33	0	0.00	281,350	0.23
<b>3</b>		<b>Öğretim elemanlarının kendilerini geliştirmelerinin sağlanması.</b>	<b>111,100</b>	<b>0.13</b>	<b>0</b>	<b>0.00</b>	<b>111,100</b>	<b>0.09</b>
	5	Öğretim elemanlarının bilimsel çalışmalarının desteklenmesi.	111,100	0.13	0	0.00	111,100	0.09
<b>4</b>		<b>Ön lisans, lisans, yüksek lisans ve doktora programları açmak.</b>	<b>76,450</b>	<b>0.09</b>	<b>0</b>	<b>0.00</b>	<b>76,450</b>	<b>0.06</b>
	6	Öğretim üyesi yetiştirmek.	76,450	0.09	0	0.00	76,450	0.06
<b>5</b>		<b>Eğitim kalitesinin artması.</b>	<b>86,650</b>	<b>0.10</b>	<b>0</b>	<b>0.00</b>	<b>86,650</b>	<b>0.07</b>
	40	Akademik kadro iyileştirilmesi.	86,650	0.10	0	0.00	86,650	0.07
<b>6</b>		<b>Okul-paydaş işbirliğinin kurulması.</b>	<b>107,950</b>	<b>0.13</b>	<b>0</b>	<b>0.00</b>	<b>107,950</b>	<b>0.09</b>
	7	Öğrencilerin staj imkanlarının iyileştirilmesi.	35,000	0.04	0	0.00	35,000	0.03
	8	Uygulamalı eğitimin iyileştirilmesi.	72,950	0.09	0	0.00	72,950	0.06
<b>7</b>		<b>Mevcut ve akredite edilmiş dersler-müfredat arasındaki farklılıkların giderilmesi.</b>	<b>108,700</b>	<b>0.13</b>	<b>0</b>	<b>0.00</b>	<b>108,700</b>	<b>0.09</b>
	9	Eğitim müfredatının iyileştirilmesi.	108,700	0.13	0	0.00	108,700	0.09
<b>8</b>		<b>Öğretim elemanları/öğrencilerin Erasmus ve Sokrates programlarından faydalanmaları</b>	<b>0</b>	<b>0.00</b>	<b>140,000</b>	<b>0.39</b>	<b>140,000</b>	<b>0.11</b>
	10	Öğretim elemanı ve öğrenci değişimi.	0	0.00	140,000	0.39	140,000	0.11
<b>9</b>		<b>Üniversite akademik araştırma kapasitesinin artması.</b>	<b>1,222,350</b>	<b>1.43</b>	<b>800,000</b>	<b>2.21</b>	<b>2,022,350</b>	<b>1.66</b>
	11	Akademik araştırma imkanlarının iyileştirilmesi.	1,222,350	1.43	800,000	2.21	2,022,350	1.66
<b>10</b>		<b>Akademik içerikli bildiri sayısının artırılması.</b>	<b>98,550</b>	<b>0.12</b>	<b>0</b>	<b>0.00</b>	<b>98,550</b>	<b>0.08</b>
	12	Öğretim elemanlarının mesleki gelişiminin desteklenmesi.	98,550	0.12	0	0.00	98,550	0.08
<b>11</b>		<b>Üniversitemizde düzenlenen kongre ve sempozyum sayısının artırılması.</b>	<b>105,550</b>	<b>0.12</b>	<b>0</b>	<b>0.00</b>	<b>105,550</b>	<b>0.09</b>
	13	Bilimsel etkinlikler düzenlenmesi ve sonuçlarının basılı yayın haline getirilmesi.	105,550	0.12	0	0.00	105,550	0.09
<b>12</b>		<b>Öğretim elemanlarınca yürütülen proje sayısında artış sağlanacaktır.</b>	<b>72,350</b>	<b>0.08</b>	<b>0</b>	<b>0.00</b>	<b>72,350</b>	<b>0.06</b>



## GAZİOSMANPAŞA ÜNİVERSİTESİ

### 2010 Yılı Performans Programı

	14	Proje etüd eğitimlerinin düzenlenmesi.	72,350	0.08	0	0.00	72,350	0.06
<b>13</b>		<b>Yürütülen proje ve yapılan anlaşma sayısının artırılması.</b>	<b>72,350</b>	<b>0.08</b>	<b>0</b>	<b>0.00</b>	<b>72,350</b>	<b>0.06</b>
	15	Uluslar arası işbirliğini artırıcı antlaşmaların yapılması.	72,350	0.08	0	0.00	72,350	0.06
<b>14</b>		<b>Merkezi Araştırma Laboratuvarının kurulması.</b>	<b>3,000,000</b>	<b>3.50</b>	<b>0</b>	<b>0.00</b>	<b>3,000,000</b>	<b>2.46</b>
	16	Merkezi araştırma laboratuvarının yapımı.	3,000,000	3.50	0	0.00	3,000,000	2.46
<b>15</b>		<b>Üniversitemizin araştırma ve uygulama eğitiminin yürütüleceği bir çiftliğin kurulması.</b>	<b>2,000</b>	<b>0.00</b>	<b>0</b>	<b>0.00</b>	<b>2,000</b>	<b>0.00</b>
	17	Öğrencilerin uygulamalı eğitim imkanlarının iyileştirilmesi.	2,000	0.00	0	0.00	2,000	0.00
<b>16</b>		<b>Kelkit havza bölgesinin gelişiminin sağlanması.</b>	<b>17,900</b>	<b>0.02</b>	<b>0</b>	<b>0.00</b>	<b>17,900</b>	<b>0.01</b>
	18	Proje üretiminin artırılması.	17,900	0.02	0	0.00	17,900	0.01
<b>17</b>		<b>Üniversite-paydaş işbirliği sağlanarak ekonomik ve sosyal sorunlarına çözüm üretmek.</b>	<b>109,050</b>	<b>0.13</b>	<b>0</b>	<b>0.00</b>	<b>109,050</b>	<b>0.09</b>
	19	Üniversite-paydaş işbirliğinin geliştirilmesi.	109,050	0.13	0	0.00	109,050	0.09
<b>18</b>		<b>Kent ve bölgeye ilişkin ekonomik, sosyal ve siyasal sorunlara ilişkin somut önerilerin sunulması.</b>	<b>31,300</b>	<b>0.04</b>	<b>0</b>	<b>0.00</b>	<b>31,300</b>	<b>0.03</b>
	20	Kent ve bölge sorunlarının çözümüne yönelik çalışmaların yapılması.	31,300	0.04	0	0.00	31,300	0.03
<b>19</b>		<b>Üniversitenin aday öğrencilere tanıtılması.</b>	<b>72,350</b>	<b>0.08</b>	<b>0</b>	<b>0.00</b>	<b>72,350</b>	<b>0.06</b>
	21	Halkla ilişkiler, tanıtım ve organizasyon.	72,350	0.08	0	0.00	72,350	0.06
<b>20</b>		<b>İl, bölge ve ülke bazında üniversitenin tanınırlığını artırmak.</b>	<b>31,500</b>	<b>0.04</b>	<b>0</b>	<b>0.00</b>	<b>31,500</b>	<b>0.03</b>
	22	Tanıtım organizasyonları.	31,500	0.04	0	0.00	31,500	0.03
<b>21</b>		<b>Araştırma ve eğitim faaliyetlerinde kalite artışını sağlamak.</b>	<b>49,370,200</b>	<b>57.63</b>	<b>0</b>	<b>0.00</b>	<b>49,370,200</b>	<b>40.51</b>
	23	Eğitim ve araştırma faaliyetlerinde kalitenin artırılması.	49,370,200	57.63	0	0.00	49,370,200	40.51
<b>22</b>		<b>Mezunlarımız arasında sosyal ve mesleki dayanışmanın oluşturulması.</b>	<b>26,350</b>	<b>0.03</b>	<b>0</b>	<b>0.00</b>	<b>26,350</b>	<b>0.02</b>
	24	Mezunlarla iletişimin geliştirilmesi.	26,350	0.03	0	0.00	26,350	0.02
<b>23</b>		<b>Tıp Fakültesi Morfoloji binası yatırımı gerçekleştirme oranının %100 olması.</b>	<b>2,283,000</b>	<b>2.66</b>	<b>0</b>	<b>0.00</b>	<b>2,283,000</b>	<b>1.87</b>
	25	Eğitim alt-yapısının iyileştirilmesi.(TF)	2,283,000	2.66	0	0.00	2,283,000	1.87
<b>24</b>		<b>Eğitim Fakültesi idari binası yatırımı gerçekleştirme oranının %100 olması.</b>	<b>1,505,000</b>	<b>1.76</b>	<b>0</b>	<b>0.00</b>	<b>1,505,000</b>	<b>1.24</b>
	26	Eğitim alt-yapısının iyileştirilmesi.(EF)	1,505,000	1.76	0	0.00	1,505,000	1.24
<b>25</b>		<b>Almus Meslek Yüksekokulu eğitim binası yatırımı gerçekleştirme oranının %100 olması.</b>	<b>1,504,000</b>	<b>1.76</b>	<b>0</b>	<b>0.00</b>	<b>1,504,000</b>	<b>1.23</b>
	27	Eğitim alt-yapısının iyileştirilmesi.(A.MYO)	1,504,000	1.76	0	0.00	1,504,000	1.23
<b>26</b>		<b>Kapalı yüzme havuzu inşaatının 2010 yılında tamamlanması.</b>	<b>203,000</b>	<b>0.24</b>	<b>0</b>	<b>0.00</b>	<b>203,000</b>	<b>0.17</b>
	28	Eğitim alt-yapısının iyileştirilmesi.(BESYO-Spor Tesisleri)	203,000	0.24	0	0.00	203,000	0.17
<b>27</b>		<b>Yeni hastane binasının iç donanım ihtiyaçlarının temini.</b>	<b>7,500,000</b>	<b>8.75</b>	<b>21,000,000</b>	<b>58.03</b>	<b>28,500,000</b>	<b>23.39</b>
	29	Tıp eğitimi ve sağlık hizmetlerinin iyileştirilmesi.	7,500,000	8.75	21,000,000	58.03	28,500,000	23.39
<b>28</b>		<b>Ziraat Fakültesi (Ziraat Fak., İİBF., Eğitim Fak., Fen-Ed. Fak.) için ortak derslik yapımı.</b>	<b>505,000</b>	<b>0.59</b>	<b>0</b>	<b>0.00</b>	<b>505,000</b>	<b>0.41</b>
	41	Eğitim alt-yapısının iyileştirilmesi.(O.Derslik)	505,000	0.59	0	0.00	505,000	0.41
<b>29</b>		<b>Sağlık kampüsüne merkezi kafeterya yapılması.</b>	<b>505,000</b>	<b>0.59</b>	<b>0</b>	<b>0.00</b>	<b>505,000</b>	<b>0.41</b>



**GAZİOSMANPAŞA ÜNİVERSİTESİ**  
**2010 Yılı Performans Programı**

	32	Tıp eğitimi ve sağlık hizmetlerinin iyileştirilmesi.(Sağlık kampüsü)	505,000	0.59	0	0.00	505,000	0.41
<b>30</b>		<b>Birim ve binaların kullanımında iyileşme sağlanması.</b>	<b>1,194,300</b>	<b>1.39</b>	<b>0</b>	<b>0.00</b>	<b>1,194,300</b>	<b>0.98</b>
	30	Eğitim ve idari hizmet binalarının iyileştirilmesi.	1,194,300	1.39	0	0.00	1,194,300	0.98
<b>31</b>		<b>Tıp Fakültesi Morfoloji binası ve Eğitim Fakültesi idari binasının alt yapı hizmetlerinin yapılması.</b>	<b>1,226,000</b>	<b>1.43</b>	<b>0</b>	<b>0.00</b>	<b>1,226,000</b>	<b>1.01</b>
	31	Eğitim alt-yapısının iyileştirilmesi.(K.Alt-yapısı)	1,226,000	1.43	0	0.00	1,226,000	1.01
<b>32</b>		<b>İnternete erişim oranı %99, etkin ve yeterli hızda erişim oranı %90'a çıkarılması hedeflenmektedir.</b>	<b>382,500</b>	<b>0.45</b>	<b>0</b>	<b>0.00</b>	<b>382,500</b>	<b>0.31</b>
	33	İnternet erişim imkanlarının iyileştirilmesi. (I)	382,500	0.45	0	0.00	382,500	0.31
<b>33</b>		<b>İnternet ve Intranet servislerinin kalite çeşitliliğinin artırılması.</b>	<b>302,500</b>	<b>0.35</b>	<b>0</b>	<b>0.00</b>	<b>302,500</b>	<b>0.25</b>
	34	İnternet erişim imkanlarının iyileştirilmesi.(II)	302,500	0.35	0	0.00	302,500	0.25
<b>34</b>		<b>Öğrencilerin bireysel bilgisayar hizmetlerinden yararlanma süresinin artırılması.</b>	<b>198,300</b>	<b>0.23</b>	<b>0</b>	<b>0.00</b>	<b>198,300</b>	<b>0.16</b>
	35	Tüm öğrencilerin bilgi teknolojileri kullanım imkanını artırmak.	198,300	0.23	0	0.00	198,300	0.16
<b>35</b>		<b>Dış ve iç saldırılardan arındırılmış güvenilir çalışma ortamının sağlanması.</b>	<b>302,800</b>	<b>0.35</b>	<b>0</b>	<b>0.00</b>	<b>302,800</b>	<b>0.25</b>
	36	İnternet erişim imkanlarının iyileştirilmesi.(III)	302,800	0.35	0	0.00	302,800	0.25
<b>36</b>		<b>Hizmet verilen kullanıcı sayısının artırılması.</b>	<b>439,800</b>	<b>0.51</b>	<b>0</b>	<b>0.00</b>	<b>439,800</b>	<b>0.36</b>
	37	Kütüphane erişim imkanlarının iyileştirilmesi.	439,800	0.51	0	0.00	439,800	0.36
<b>37</b>		<b>Kampüs dışı eğitim birimlerine kütüphanecilik hizmeti sunulması.</b>	<b>200,000</b>	<b>0.23</b>	<b>0</b>	<b>0.00</b>	<b>200,000</b>	<b>0.16</b>
	38	Birim Kütüphanesi kurulması.	200,000	0.23	0	0.00	200,000	0.16
<b>Performans Hedefleri Maliyetleri Toplamı</b>			<b>75,324,100</b>	<b>87.92</b>	<b>21,940,000</b>	<b>60.62</b>	<b>97,264,100</b>	<b>79.81</b>
<b>Genel Yönetim Giderleri</b>			<b>10,347,900</b>	<b>12.08</b>	<b>14,250,000</b>	<b>39.38</b>	<b>24,597,900</b>	<b>20.19</b>
<b>Diğer İdarelere Transfer Edilecek Kaynaklar Toplamı</b>			<b>0</b>	<b>0.00</b>	<b>0</b>	<b>0.00</b>	<b>0</b>	<b>0.00</b>
<b>GENEL TOPLAM</b>			<b>85,672,000</b>	<b>100.00</b>	<b>36,190,000</b>	<b>100.00</b>	<b>121,862,000</b>	<b>100.00</b>



GAZİOSMANPAŞA ÜNİVERSİTESİ  
2010 Yılı Performans Programı

TOPLAM KAYNAK İHTİYACI TABLOSU

İdare Adı		38.49 - GAZİOSMANPAŞA ÜNİVERSİTESİ				
BÜTÇE KAYNAK İHTİYACI	Ekonomik Kodlar (I.Düzye)		FALİYET TOPLAMI	GENEL YÖNETİM GİDERLERİ TOPLAMI	DİĞER İDARELERE TRANSFER EDİLECEK KAYNAKLAR TOPLAMI	GENEL TOPLAM
	01	Personel Giderleri	41,940,300.00	110,700.00	0.00	42,051,000.00
	02	SGK Devlet Primi Giderleri	7,660,400.00	21,600.00	0.00	7,682,000.00
	03	Mal ve Hizmet Alım Giderleri	2,473,400.00	8,685,600.00	0.00	11,159,000.00
	04	Faiz Giderleri	0.00	0.00	0.00	0.00
	05	Cari Transferler	0.00	1,530,000.00	0.00	1,530,000.00
	06	Sermaye Giderleri	23,250,000.00	0.00	0.00	23,250,000.00
	07	Sermaye Transferleri	0.00	0.00	0.00	0.00
	08	Borç verme	0.00	0.00	0.00	0.00
	09	Yedek Ödenek	0.00	0.00	0.00	0.00
<b>Bütçe Ödeneği Toplamı</b>		<b>75,324,100.00</b>	<b>10,347,900.00</b>	<b>0.00</b>	<b>85,672,000.00</b>	
BÜTÇE DIŞI KAYNAK	Döner Sermaye		21,000,000.00	14,250,000.00	0.00	35,250,000.00
	Diğer Yurt İçi Kaynaklar		800,000.00	0.00	0.00	800,000.00
	Yurt Dışı Kaynaklar		140,000.00	0.00	0.00	140,000.00
	<b>Toplam Bütçe Dışı Kaynak İhtiyacı</b>		<b>21,940,000.00</b>	<b>14,250,000.00</b>	<b>0.00</b>	<b>36,190,000.00</b>
<b>Toplam Kaynak İhtiyacı</b>		<b>97,264,100.00</b>	<b>24,597,900.00</b>	<b>0.00</b>	<b>121,862,000.00</b>	



**GAZİOSMANPAŞA ÜNİVERSİTESİ**  
**2010 Yılı Performans Programı**

**III- EKLER**

**FAALİYETLERDEN SORUMLU HARCAMA BİRİMLERİNE İLİŞKİN TABLO**

İdare Adı	38.49 - GAZİOSMANPAŞA ÜNİVERSİTESİ	
PERFORMANS HEDEFİ	FAALİYETLER	SORUMLU BİRİMLER
Üniversitemiz akademik birimlerinin tanıtımının yapılması, başarılı öğrencilerin kısmı zamanlı çalışma imkanı sağlanması.		
	Halkla ilişkiler ve tanıtım.	
		ÖZEL KALEM
		ÖZEL KALEM
		SAĞLIK KÜLTÜR VE SPOR DAİRESİ
Kısmı zamanlı öğrenci istihdam.		
		SAĞLIK KÜLTÜR VE SPOR DAİRESİ
Fiziki ve teknolojik alt yapının iyileştirilmesi.	Mevcut eğitim laboratuvarlarının iyileştirilmesi.	
		İDARİ VE MALİ İŞLER DAİRESİ BAŞKANLIĞI
		SAĞLIK BİLİMLERİ ENSTİTÜSÜ
		TIP FAKÜLTESİ
		TOKAT SAĞLIK YÜKSEKOKULU
		ERBAA SAĞLIK HİZMETLERİ MESLEK YÜKSEKOKULU
		TURHAL SAĞLIK HİZMETLERİ MESLEK YÜKSEKOKULU
		TOKAT SAĞLIK HİZMETLERİ MESLEK YÜKSEKOKULU
		SAĞLIK UYGULAMA VE ARAŞTIRMA HASTANESİ
		FEN BİLİMLERİ ENSTİTÜSÜ
		FEN EDEBİYAT FAKÜLTESİ



**GAZİOSMANPAŞA ÜNİVERSİTESİ**  
**2010 Yılı Performans Programı**

		ZİRAAT FAKÜLTESİ
		MÜHENDİSLİK VE DOĞA BİLİMLERİ FAKÜLTESİ
		SOSYAL BİLİMLER ENSTİTÜSÜ
		EĞİTİM FAKÜLTESİ
		İKTİSADİ VE İDARİ BİLİMLER FAKÜLTESİ
		GÜZEL SANATLAR FAKÜLTESİ
		BEDEN EĞİTİMİ VE SPOR YÜKSEKOKULU
		DEVLET KONSERVATUVARI
		ZİLE DİNÇERLER TURİZM İŞLT. VE OTEL. YÜK.
		YABANCI DİLLER YÜKSEKOKULU
		TOKAT MESLEK YÜKSEKOKULU
		ZİLE MESLEK YÜKSEKOKULU
		NIKSAR MESLEK YÜKSEKOKULU
		REŞADİYE MESLEK YÜKSEKOKULU
		ALMUS MESLEK YÜKSEKOKULU
		ERBAA MESLEK YÜKSEKOKULU
		TURHAL MESLEK YÜKSEKOKULU
		ARTOVA MESLEK YÜKSEKOKULU
		KOYULHİSAR MESLEK YÜKSEKOKULU
		PAZAR MESLEK YÜKSEKOKULU
	Dersliklerin teknik donanımlarının iyileştirilmesi.	
		İDARİ VE MALİ İŞLER DAİRESİ BAŞKANLIĞI
		SAĞLIK BİLİMLERİ ENSTİTÜSÜ
		TIP FAKÜLTESİ
		TOKAT SAĞLIK YÜKSEKOKULU
		ERBAA SAĞLIK HİZMETLERİ MESLEK YÜKSEKOKULU
		TURHAL SAĞLIK HİZMETLERİ MESLEK YÜKSEKOKULU
		TOKAT SAĞLIK HİZMETLERİ MESLEK YÜKSEKOKULU
		SAĞLIK UYGULAMA VE ARAŞTIRMA HASTANESİ
		FEN BİLİMLERİ ENSTİTÜSÜ



**GAZİOSMANPAŞA ÜNİVERSİTESİ**  
**2010 Yılı Performans Programı**

		FEN EDEBİYAT FAKÜLTESİ
		ZİRAAT FAKÜLTESİ
		MÜHENDİSLİK VE DOĞA BİLİMLERİ FAKÜLTESİ
		SOSYAL BİLİMLER ENSTİTÜSÜ
		EĞİTİM FAKÜLTESİ
		İKTİSADİ VE İDARİ BİLİMLER FAKÜLTESİ
		GÜZEL SANATLAR FAKÜLTESİ
		BEDEN EĞİTİMİ VE SPOR YÜKSEKOKULU
		DEVLET KONSERVATUVARI
		ZİLE DİNÇERLER TURİZM İŞLT. VE OTEL. YÜK.
		YABANCI DİLLER YÜKSEKOKULU
		TOKAT MESLEK YÜKSEKOKULU
		ZİLE MESLEK YÜKSEKOKULU
		NİKSAR MESLEK YÜKSEKOKULU
		REŞADİYE MESLEK YÜKSEKOKULU
		ALMUS MESLEK YÜKSEKOKULU
		ERBAA MESLEK YÜKSEKOKULU
		TURHAL MESLEK YÜKSEKOKULU
		ARTOVA MESLEK YÜKSEKOKULU
		KOYULHİSAR MESLEK YÜKSEKOKULU
		PAZAR MESLEK YÜKSEKOKULU
	Yeni laboratuvarların kurulması.	
		İDARİ VE MALİ İŞLER DAİRESİ BAŞKANLIĞI
		SAĞLIK BİLİMLERİ ENSTİTÜSÜ
		TIP FAKÜLTESİ
		TOKAT SAĞLIK YÜKSEKOKULU
		ERBAA SAĞLIK HİZMETLERİ MESLEK YÜKSEKOKULU
		TURHAL SAĞLIK HİZMETLERİ MESLEK YÜKSEKOKULU
		TOKAT SAĞLIK HİZMETLERİ MESLEK YÜKSEKOKULU
		SAĞLIK UYGULAMA VE ARAŞTIRMA HASTANESİ





**GAZİOSMANPAŞA ÜNİVERSİTESİ**  
**2010 Yılı Performans Programı**

		FEN BİLİMLERİ ENSTİTÜSÜ
		FEN EDEBİYAT FAKÜLTESİ
		ZİRAAT FAKÜLTESİ
		MÜHENDİSLİK VE DOĞA BİLİMLERİ FAKÜLTESİ
		SOSYAL BİLİMLER ENSTİTÜSÜ
		EĞİTİM FAKÜLTESİ
		İKTİSADİ VE İDARİ BİLİMLER FAKÜLTESİ
		GÜZEL SANATLAR FAKÜLTESİ
		BEDEN EĞİTİMİ VE SPOR YÜKSEKOKULU
		DEVLET KONSERVATUVARI
		ZİLE DİNÇERLER TURİZM İŞLT. VE OTEL. YÜK.
		YABANCI DİLLER YÜKSEKOKULU
		TOKAT MESLEK YÜKSEKOKULU
		ZİLE MESLEK YÜKSEKOKULU
		NIKSAR MESLEK YÜKSEKOKULU
		REŞADİYE MESLEK YÜKSEKOKULU
		ALMUS MESLEK YÜKSEKOKULU
		ERBAA MESLEK YÜKSEKOKULU
		TURHAL MESLEK YÜKSEKOKULU
		ARTOVA MESLEK YÜKSEKOKULU
		KOYULHİSAR MESLEK YÜKSEKOKULU
		PAZAR MESLEK YÜKSEKOKULU
Öğretim elemanlarının kendilerini geliştirmelerinin sağlanması.		
	Öğretim elemanlarının bilimsel çalışmalarının desteklenmesi.	
		ÖZEL KALEM
		SAĞLIK BİLİMLERİ ENSTİTÜSÜ
		TIP FAKÜLTESİ
		TOKAT SAĞLIK YÜKSEKOKULU
		ERBAA SAĞLIK HİZMETLERİ MESLEK YÜKSEKOKULU



**GAZİOSMANPAŞA ÜNİVERSİTESİ**  
**2010 Yılı Performans Programı**

		TURHAL SAĞLIK HİZMETLERİ MESLEK YÜKSEKOKULU
		TOKAT SAĞLIK HİZMETLERİ MESLEK YÜKSEKOKULU
		SAĞLIK UYGULAMA VE ARAŞTIRMA HASTANESİ
		FEN BİLİMLERİ ENSTİTÜSÜ
		FEN EDEBİYAT FAKÜLTESİ
		ZİRAAT FAKÜLTESİ
		MÜHENDİSLİK VE DOĞA BİLİMLERİ FAKÜLTESİ
		SOSYAL BİLİMLER ENSTİTÜSÜ
		EĞİTİM FAKÜLTESİ
		İKTİSADİ VE İDARİ BİLİMLER FAKÜLTESİ
		GÜZEL SANATLAR FAKÜLTESİ
		BEDEN EĞİTİMİ VE SPOR YÜKSEKOKULU
		DEVLET KONSERVATUVARI
		ZİLE DİNÇERLER TURİZM İŞLT. VE OTEL. YÜK.
		YABANCI DİLLER YÜKSEKOKULU
		TOKAT MESLEK YÜKSEKOKULU
		ZİLE MESLEK YÜKSEKOKULU
		NİKSAR MESLEK YÜKSEKOKULU
		REŞADİYE MESLEK YÜKSEKOKULU
		ALMUS MESLEK YÜKSEKOKULU
		ERBAA MESLEK YÜKSEKOKULU
		TURHAL MESLEK YÜKSEKOKULU
		ARTOVA MESLEK YÜKSEKOKULU
		KOYULHİSAR MESLEK YÜKSEKOKULU
		PAZAR MESLEK YÜKSEKOKULU
Ön lisans, lisans, yüksek lisans ve doktora programları açmak.		
	Öğretim üyesi yetiştirmek.	
		SAĞLIK BİLİMLERİ ENSTİTÜSÜ
		TIP FAKÜLTESİ



**GAZİOSMANPAŞA ÜNİVERSİTESİ**  
**2010 Yılı Performans Programı**

		TOKAT SAĞLIK YÜKSEKOKULU
		ERBAA SAĞLIK HİZMETLERİ MESLEK YÜKSEKOKULU
		TURHAL SAĞLIK HİZMETLERİ MESLEK YÜKSEKOKULU
		TOKAT SAĞLIK HİZMETLERİ MESLEK YÜKSEKOKULU
		SAĞLIK UYGULAMA VE ARAŞTIRMA HASTANESİ
		FEN BİLİMLERİ ENSTİTÜSÜ
		FEN EDEBİYAT FAKÜLTESİ
		ZİRAAT FAKÜLTESİ
		MÜHENDİSLİK VE DOĞA BİLİMLERİ FAKÜLTESİ
		SOSYAL BİLİMLER ENSTİTÜSÜ
		EĞİTİM FAKÜLTESİ
		İKTİSADİ VE İDARİ BİLİMLER FAKÜLTESİ
		GÜZEL SANATLAR FAKÜLTESİ
		BEDEN EĞİTİMİ VE SPOR YÜKSEKOKULU
		DEVLET KONSERVATUVARI
		ZİLE DİNÇERLER TURİZM İŞLT. VE OTEL. YÜK.
		YABANCI DİLLER YÜKSEKOKULU
		TOKAT MESLEK YÜKSEKOKULU
		ZİLE MESLEK YÜKSEKOKULU
		NİKSAR MESLEK YÜKSEKOKULU
		REŞADİYE MESLEK YÜKSEKOKULU
		ALMUS MESLEK YÜKSEKOKULU
		ERBAA MESLEK YÜKSEKOKULU
		TURHAL MESLEK YÜKSEKOKULU
		ARTOVA MESLEK YÜKSEKOKULU
		KOYULHİSAR MESLEK YÜKSEKOKULU
		PAZAR MESLEK YÜKSEKOKULU
Eğitim kalitesinin artması.		
	Akademik kadro iyileştirilmesi.	
		PERSONEL DAİRESİ



**GAZİOSMANPAŞA ÜNİVERSİTESİ**  
**2010 Yılı Performans Programı**

		SAĞLIK BİLİMLERİ ENSTİTÜSÜ
		TIP FAKÜLTESİ
		TOKAT SAĞLIK YÜKSEKOKULU
		ERBAA SAĞLIK HİZMETLERİ MESLEK YÜKSEKOKULU
		TURHAL SAĞLIK HİZMETLERİ MESLEK YÜKSEKOKULU
		TOKAT SAĞLIK HİZMETLERİ MESLEK YÜKSEKOKULU
		SAĞLIK UYGULAMA VE ARAŞTIRMA HASTANESİ
		FEN BİLİMLERİ ENSTİTÜSÜ
		FEN EDEBİYAT FAKÜLTESİ
		ZİRAAT FAKÜLTESİ
		MÜHENDİSLİK VE DOĞA BİLİMLERİ FAKÜLTESİ
		SOSYAL BİLİMLER ENSTİTÜSÜ
		EĞİTİM FAKÜLTESİ
		İKTİSADİ VE İDARİ BİLİMLER FAKÜLTESİ
		GÜZEL SANATLAR FAKÜLTESİ
		BEDEN EĞİTİMİ VE SPOR YÜKSEKOKULU
		DEVLET KONSERVATUVARI
		ZİLE DİNÇERLER TURİZM İŞLT. VE OTEL. YÜK.
		YABANCI DİLLER YÜKSEKOKULU
		TOKAT MESLEK YÜKSEKOKULU
		ZİLE MESLEK YÜKSEKOKULU
		NIKSAR MESLEK YÜKSEKOKULU
		REŞADİYE MESLEK YÜKSEKOKULU
		ALMUS MESLEK YÜKSEKOKULU
		ERBAA MESLEK YÜKSEKOKULU
		TURHAL MESLEK YÜKSEKOKULU
		ARTOVA MESLEK YÜKSEKOKULU
		KOYULHİSAR MESLEK YÜKSEKOKULU
		PAZAR MESLEK YÜKSEKOKULU
Okul-paydaş işbirliğinin kurulması.		



**GAZİOSMANPAŞA ÜNİVERSİTESİ**  
**2010 Yılı Performans Programı**

	Öğrencilerin staj imkanlarının iyileştirilmesi.	
		SAĞLIK KÜLTÜR VE SPOR DAİRESİ
		SAĞLIK BİLİMLERİ ENSTİTÜSÜ
		TIP FAKÜLTESİ
		TOKAT SAĞLIK YÜKSEKOKULU
		ERBAA SAĞLIK HİZMETLERİ MESLEK YÜKSEKOKULU
		TURHAL SAĞLIK HİZMETLERİ MESLEK YÜKSEKOKULU
		TOKAT SAĞLIK HİZMETLERİ MESLEK YÜKSEKOKULU
		SAĞLIK UYGULAMA VE ARAŞTIRMA HASTANESİ
		FEN BİLİMLERİ ENSTİTÜSÜ
		FEN EDEBİYAT FAKÜLTESİ
		ZİRAAT FAKÜLTESİ
		MÜHENDİSLİK VE DOĞA BİLİMLERİ FAKÜLTESİ
		SOSYAL BİLİMLER ENSTİTÜSÜ
		EĞİTİM FAKÜLTESİ
		İKTİSADİ VE İDARİ BİLİMLER FAKÜLTESİ
		GÜZEL SANATLAR FAKÜLTESİ
		BEDEN EĞİTİMİ VE SPOR YÜKSEKOKULU
		DEVLET KONSERVATUVARI
		ZİLE DİNÇERLER TURİZM İŞLT. VE OTEL. YÜK.
		YABANCI DİLLER YÜKSEKOKULU
		TOKAT MESLEK YÜKSEKOKULU
		ZİLE MESLEK YÜKSEKOKULU
		NİKSAR MESLEK YÜKSEKOKULU
		REŞADİYE MESLEK YÜKSEKOKULU
		ALMUS MESLEK YÜKSEKOKULU
		ERBAA MESLEK YÜKSEKOKULU
		TURHAL MESLEK YÜKSEKOKULU
		ARTOVA MESLEK YÜKSEKOKULU
		KOYULHİSAR MESLEK YÜKSEKOKULU



**GAZİOSMANPAŞA ÜNİVERSİTESİ**  
**2010 Yılı Performans Programı**

		PAZAR MESLEK YÜKSEKOKULU
	Uygulamalı eğitimin iyileştirilmesi.	
		SAĞLIK BİLİMLERİ ENSTİTÜSÜ
		TIP FAKÜLTESİ
		TOKAT SAĞLIK YÜKSEKOKULU
		ERBAA SAĞLIK HİZMETLERİ MESLEK YÜKSEKOKULU
		TURHAL SAĞLIK HİZMETLERİ MESLEK YÜKSEKOKULU
		TOKAT SAĞLIK HİZMETLERİ MESLEK YÜKSEKOKULU
		SAĞLIK UYGULAMA VE ARAŞTIRMA HASTANESİ
		FEN BİLİMLERİ ENSTİTÜSÜ
		FEN EDEBİYAT FAKÜLTESİ
		ZİRAAT FAKÜLTESİ
		MÜHENDİSLİK VE DOĞA BİLİMLERİ FAKÜLTESİ
		SOSYAL BİLİMLER ENSTİTÜSÜ
		EĞİTİM FAKÜLTESİ
		İKTİSADİ VE İDARİ BİLİMLER FAKÜLTESİ
		GÜZEL SANATLAR FAKÜLTESİ
		BEDEN EĞİTİMİ VE SPOR YÜKSEKOKULU
		DEVLET KONSERVATUVARI
		ZİLE DİNÇERLER TURİZM İŞLT. VE OTEL. YÜK.
		YABANCI DİLLER YÜKSEKOKULU
		TOKAT MESLEK YÜKSEKOKULU
		ZİLE MESLEK YÜKSEKOKULU
		NİKSAR MESLEK YÜKSEKOKULU
		REŞADİYE MESLEK YÜKSEKOKULU
		ALMUS MESLEK YÜKSEKOKULU
		ERBAA MESLEK YÜKSEKOKULU
		TURHAL MESLEK YÜKSEKOKULU
		ARTOVA MESLEK YÜKSEKOKULU
		KOYULHİSAR MESLEK YÜKSEKOKULU



**GAZİOSMANPAŞA ÜNİVERSİTESİ**  
**2010 Yılı Performans Programı**

		PAZAR MESLEK YÜKSEKOKULU
Mevcut ve akredite edilmiş dersler-müfredat arasındaki farklılıkların giderilmesi.		
	Eğitim müfredatının iyileştirilmesi.	
		SAĞLIK BİLİMLERİ ENSTİTÜSÜ
		TIP FAKÜLTESİ
		TOKAT SAĞLIK YÜKSEKOKULU
		ERBAA SAĞLIK HİZMETLERİ MESLEK YÜKSEKOKULU
		TURHAL SAĞLIK HİZMETLERİ MESLEK YÜKSEKOKULU
		TOKAT SAĞLIK HİZMETLERİ MESLEK YÜKSEKOKULU
		SAĞLIK UYGULAMA VE ARAŞTIRMA HASTANESİ
		FEN BİLİMLERİ ENSTİTÜSÜ
		FEN EDEBİYAT FAKÜLTESİ
		ZİRAAT FAKÜLTESİ
		MÜHENDİSLİK VE DOĞA BİLİMLERİ FAKÜLTESİ
		SOSYAL BİLİMLER ENSTİTÜSÜ
		EĞİTİM FAKÜLTESİ
		İKTİSADİ VE İDARİ BİLİMLER FAKÜLTESİ
		GÜZEL SANATLAR FAKÜLTESİ
		BEDEN EĞİTİMİ VE SPOR YÜKSEKOKULU
		DEVLET KONSERVATUVARI
		ZİLE DİNÇERLER TURİZM İŞLT. VE OTEL. YÜK.
		YABANCI DİLLER YÜKSEKOKULU
		TOKAT MESLEK YÜKSEKOKULU
		ZİLE MESLEK YÜKSEKOKULU
		NİKSAR MESLEK YÜKSEKOKULU
		REŞADİYE MESLEK YÜKSEKOKULU
		ALMUS MESLEK YÜKSEKOKULU
		ERBAA MESLEK YÜKSEKOKULU
		TURHAL MESLEK YÜKSEKOKULU



**GAZİOSMANPAŞA ÜNİVERSİTESİ**  
**2010 Yılı Performans Programı**

		ARTOVA MESLEK YÜKSEKOKULU
		KOYULHİSAR MESLEK YÜKSEKOKULU
		PAZAR MESLEK YÜKSEKOKULU
Öğretim elemanları/öğrencilerin Erasmus ve Sokrates programlarından faydalanmaları		
	Öğretim elemanı ve öğrenci değişimi.	
		SAĞLIK BİLİMLERİ ENSTİTÜSÜ
		TIP FAKÜLTESİ
		TOKAT SAĞLIK YÜKSEKOKULU
		ERBAA SAĞLIK HİZMETLERİ MESLEK YÜKSEKOKULU
		TURHAL SAĞLIK HİZMETLERİ MESLEK YÜKSEKOKULU
		TOKAT SAĞLIK HİZMETLERİ MESLEK YÜKSEKOKULU
		SAĞLIK UYGULAMA VE ARAŞTIRMA HASTANESİ
		FEN BİLİMLERİ ENSTİTÜSÜ
		FEN EDEBİYAT FAKÜLTESİ
		ZİRAAT FAKÜLTESİ
		MÜHENDİSLİK VE DOĞA BİLİMLERİ FAKÜLTESİ
		SOSYAL BİLİMLER ENSTİTÜSÜ
		EĞİTİM FAKÜLTESİ
		İKTİSADİ VE İDARİ BİLİMLER FAKÜLTESİ
		GÜZEL SANATLAR FAKÜLTESİ
		BEDEN EĞİTİMİ VE SPOR YÜKSEKOKULU
		DEVLET KONSERVATUVARI
		ZİLE DİNÇERLER TURİZM İŞLT. VE OTEL. YÜK.
		YABANCI DİLLER YÜKSEKOKULU
		TOKAT MESLEK YÜKSEKOKULU
		ZİLE MESLEK YÜKSEKOKULU
		NIKSAR MESLEK YÜKSEKOKULU
		REŞADİYE MESLEK YÜKSEKOKULU
		ALMUS MESLEK YÜKSEKOKULU





**GAZİOSMANPAŞA ÜNİVERSİTESİ**  
**2010 Yılı Performans Programı**

		ERBAA MESLEK YÜKSEKOKULU
		TURHAL MESLEK YÜKSEKOKULU
		ARTOVA MESLEK YÜKSEKOKULU
		KOYULHİSAR MESLEK YÜKSEKOKULU
		PAZAR MESLEK YÜKSEKOKULU
Üniversite akademik araştırma kapasitesinin artması.		
	Akademik araştırma imkanlarının iyileştirilmesi.	
		ÖZEL KALEM
		SAĞLIK BİLİMLERİ ENSTİTÜSÜ
		TIP FAKÜLTESİ
		TOKAT SAĞLIK YÜKSEKOKULU
		ERBAA SAĞLIK HİZMETLERİ MESLEK YÜKSEKOKULU
		TURHAL SAĞLIK HİZMETLERİ MESLEK YÜKSEKOKULU
		TOKAT SAĞLIK HİZMETLERİ MESLEK YÜKSEKOKULU
		SAĞLIK UYGULAMA VE ARAŞTIRMA HASTANESİ
		FEN BİLİMLERİ ENSTİTÜSÜ
		FEN EDEBİYAT FAKÜLTESİ
		ZİRAAT FAKÜLTESİ
		MÜHENDİSLİK VE DOĞA BİLİMLERİ FAKÜLTESİ
		SOSYAL BİLİMLER ENSTİTÜSÜ
		EĞİTİM FAKÜLTESİ
		İKTİSADİ VE İDARİ BİLİMLER FAKÜLTESİ
		GÜZEL SANATLAR FAKÜLTESİ
		BEDEN EĞİTİMİ VE SPOR YÜKSEKOKULU
		DEVLET KONSERVATUVARI
		ZİLE DİNÇERLER TURİZM İŞLT. VE OTEL. YÜK.
		YABANCI DİLLER YÜKSEKOKULU
		TOKAT MESLEK YÜKSEKOKULU
		ZİLE MESLEK YÜKSEKOKULU
		NIKSAR MESLEK YÜKSEKOKULU



**GAZİOSMANPAŞA ÜNİVERSİTESİ**  
**2010 Yılı Performans Programı**

		REŞADİYE MESLEK YÜKSEKOKULU
		ALMUS MESLEK YÜKSEKOKULU
		ERBAA MESLEK YÜKSEKOKULU
		TURHAL MESLEK YÜKSEKOKULU
		ARTOVA MESLEK YÜKSEKOKULU
		KOYULHİSAR MESLEK YÜKSEKOKULU
		PAZAR MESLEK YÜKSEKOKULU
Akademik içerikli bildiri sayısının arttırılması.		
	Öğretim elemanlarının mesleki gelişiminin desteklenmesi.	
		SAĞLIK BİLİMLERİ ENSTİTÜSÜ
		TIP FAKÜLTESİ
		TOKAT SAĞLIK YÜKSEKOKULU
		ERBAA SAĞLIK HİZMETLERİ MESLEK YÜKSEKOKULU
		TURHAL SAĞLIK HİZMETLERİ MESLEK YÜKSEKOKULU
		TOKAT SAĞLIK HİZMETLERİ MESLEK YÜKSEKOKULU
		SAĞLIK UYGULAMA VE ARAŞTIRMA HASTANESİ
		FEN BİLİMLERİ ENSTİTÜSÜ
		FEN EDEBİYAT FAKÜLTESİ
		ZİRAAT FAKÜLTESİ
		MÜHENDİSLİK VE DOĞA BİLİMLERİ FAKÜLTESİ
		SOSYAL BİLİMLER ENSTİTÜSÜ
		EĞİTİM FAKÜLTESİ
		İKTİSADİ VE İDARİ BİLİMLER FAKÜLTESİ
		GÜZEL SANATLAR FAKÜLTESİ
		BEDEN EĞİTİMİ VE SPOR YÜKSEKOKULU
		DEVLET KONSERVATUVARI
		ZİLE DİNÇERLER TURİZM İŞLT. VE OTEL. YÜK.
		YABANCI DİLLER YÜKSEKOKULU
		TOKAT MESLEK YÜKSEKOKULU



**GAZİOSMANPAŞA ÜNİVERSİTESİ**  
**2010 Yılı Performans Programı**

		ZİLE MESLEK YÜKSEKOKULU
		NIKSAR MESLEK YÜKSEKOKULU
		REŞADİYE MESLEK YÜKSEKOKULU
		ALMUS MESLEK YÜKSEKOKULU
		ERBAA MESLEK YÜKSEKOKULU
		TURHAL MESLEK YÜKSEKOKULU
		ARTOVA MESLEK YÜKSEKOKULU
		KOYULHİSAR MESLEK YÜKSEKOKULU
		PAZAR MESLEK YÜKSEKOKULU
Üniversitemizde düzenlenen kongre ve sempozyum sayısının artırılması.		
	Bilimsel etkinlikler düzenlenmesi ve sonuçlarının basılı yayın haline getirilmesi.	
		SAĞLIK BİLİMLERİ ENSTİTÜSÜ
		TIP FAKÜLTESİ
		TOKAT SAĞLIK YÜKSEKOKULU
		ERBAA SAĞLIK HİZMETLERİ MESLEK YÜKSEKOKULU
		TURHAL SAĞLIK HİZMETLERİ MESLEK YÜKSEKOKULU
		TOKAT SAĞLIK HİZMETLERİ MESLEK YÜKSEKOKULU
		SAĞLIK UYGULAMA VE ARAŞTIRMA HASTANESİ
		FEN BİLİMLERİ ENSTİTÜSÜ
		FEN EDEBİYAT FAKÜLTESİ
		ZİRAAT FAKÜLTESİ
		MÜHENDİSLİK VE DOĞA BİLİMLERİ FAKÜLTESİ
		SOSYAL BİLİMLER ENSTİTÜSÜ
		EĞİTİM FAKÜLTESİ
		İKTİSADİ VE İDARİ BİLİMLER FAKÜLTESİ
		GÜZEL SANATLAR FAKÜLTESİ
		BEDEN EĞİTİMİ VE SPOR YÜKSEKOKULU
		DEVLET KONSERVATUVARI
		ZİLE DİNÇERLER TURİZM İŞLT. VE OTEL. YÜK.



**GAZİOSMANPAŞA ÜNİVERSİTESİ**  
**2010 Yılı Performans Programı**

		YABANCI DİLLER YÜKSEKOKULU
		TOKAT MESLEK YÜKSEKOKULU
		ZİLE MESLEK YÜKSEKOKULU
		NIKSAR MESLEK YÜKSEKOKULU
		REŞADİYE MESLEK YÜKSEKOKULU
		ALMUS MESLEK YÜKSEKOKULU
		ERBAA MESLEK YÜKSEKOKULU
		TURHAL MESLEK YÜKSEKOKULU
		ARTOVA MESLEK YÜKSEKOKULU
		KOYULHİSAR MESLEK YÜKSEKOKULU
		PAZAR MESLEK YÜKSEKOKULU
Öğretim elemanlarınca yürütülen proje sayısında artış sağlanacaktır.		
	Proje etüd eğitimlerinin düzenlenmesi.	
		SAĞLIK BİLİMLERİ ENSTİTÜSÜ
		TIP FAKÜLTESİ
		TOKAT SAĞLIK YÜKSEKOKULU
		ERBAA SAĞLIK HİZMETLERİ MESLEK YÜKSEKOKULU
		TURHAL SAĞLIK HİZMETLERİ MESLEK YÜKSEKOKULU
		TOKAT SAĞLIK HİZMETLERİ MESLEK YÜKSEKOKULU
		SAĞLIK UYGULAMA VE ARAŞTIRMA HASTANESİ
		FEN BİLİMLERİ ENSTİTÜSÜ
		FEN EDEBİYAT FAKÜLTESİ
		ZİRAAT FAKÜLTESİ
		MÜHENDİSLİK VE DOĞA BİLİMLERİ FAKÜLTESİ
		SOSYAL BİLİMLER ENSTİTÜSÜ
		EĞİTİM FAKÜLTESİ
		İKTİSADİ VE İDARİ BİLİMLER FAKÜLTESİ
		GÜZEL SANATLAR FAKÜLTESİ
		BEDEN EĞİTİMİ VE SPOR YÜKSEKOKULU



**GAZİOSMANPAŞA ÜNİVERSİTESİ**  
**2010 Yılı Performans Programı**

		DEVLET KONSERVATUVARI
		ZİLE DİNÇERLER TURİZM İŞLT. VE OTEL. YÜK.
		YABANCI DİLLER YÜKSEKOKULU
		TOKAT MESLEK YÜKSEKOKULU
		ZİLE MESLEK YÜKSEKOKULU
		NİKSAR MESLEK YÜKSEKOKULU
		REŞADİYE MESLEK YÜKSEKOKULU
		ALMUS MESLEK YÜKSEKOKULU
		ERBAA MESLEK YÜKSEKOKULU
		TURHAL MESLEK YÜKSEKOKULU
		ARTOVA MESLEK YÜKSEKOKULU
		KOYULHİSAR MESLEK YÜKSEKOKULU
		PAZAR MESLEK YÜKSEKOKULU
Yürütülen proje ve yapılan anlaşma sayısının artırılması.		
	Uluslar arası işbirliğini artırıcı antlaşmaların yapılması.	
		SAĞLIK BİLİMLERİ ENSTİTÜSÜ
		TIP FAKÜLTESİ
		TOKAT SAĞLIK YÜKSEKOKULU
		ERBAA SAĞLIK HİZMETLERİ MESLEK YÜKSEKOKULU
		TURHAL SAĞLIK HİZMETLERİ MESLEK YÜKSEKOKULU
		TOKAT SAĞLIK HİZMETLERİ MESLEK YÜKSEKOKULU
		SAĞLIK UYGULAMA VE ARAŞTIRMA HASTANESİ
		FEN BİLİMLERİ ENSTİTÜSÜ
		FEN EDEBİYAT FAKÜLTESİ
		ZİRAAT FAKÜLTESİ
		MÜHENDİSLİK VE DOĞA BİLİMLERİ FAKÜLTESİ
		SOSYAL BİLİMLER ENSTİTÜSÜ
		EĞİTİM FAKÜLTESİ
		İKTİSADİ VE İDARİ BİLİMLER FAKÜLTESİ



**GAZİOSMANPAŞA ÜNİVERSİTESİ**  
**2010 Yılı Performans Programı**

		GÜZEL SANATLAR FAKÜLTESİ
		BEDEN EĞİTİMİ VE SPOR YÜKSEKOKULU
		DEVLET KONSERVATUVARI
		ZİLE DİNÇERLER TURİZM İŞLT. VE OTEL. YÜK.
		YABANCI DİLLER YÜKSEKOKULU
		TOKAT MESLEK YÜKSEKOKULU
		ZİLE MESLEK YÜKSEKOKULU
		NIKSAR MESLEK YÜKSEKOKULU
		REŞADİYE MESLEK YÜKSEKOKULU
		ALMUS MESLEK YÜKSEKOKULU
		ERBAA MESLEK YÜKSEKOKULU
		TURHAL MESLEK YÜKSEKOKULU
		ARTOVA MESLEK YÜKSEKOKULU
		KOYULHİSAR MESLEK YÜKSEKOKULU
		PAZAR MESLEK YÜKSEKOKULU
Merkezi Araştırma Laboratuvarının kurulması.		
	Merkezi araştırma laboratuvarının yapımı.	
		ÖZEL KALEM
Üniversitemizin araştırma ve uygulama eğitiminin yürütüleceği bir çiftliğin kurulması.		
	Öğrencilerin uygulamalı eğitim imkanlarının iyileştirilmesi.	
		ZİRAAT FAKÜLTESİ
		YAPI İŞLERİ VE TEKNİK DAİRE BAŞKANLIĞI
Kelkit havza bölgesinin gelişiminin sağlanması.		
	Proje üretiminin artırılması.	
		DİĞER MERKEZLER
Üniversite-paydaş işbirliği sağlanarak ekonomik ve sosyal sorunlarına çözüm üretmek.		
	Üniversite-paydaş işbirliğinin geliştirilmesi.	
		SAĞLIK BİLİMLERİ ENSTİTÜSÜ



**GAZİOSMANPAŞA ÜNİVERSİTESİ**  
**2010 Yılı Performans Programı**

		TIP FAKÜLTESİ
		TOKAT SAĞLIK YÜKSEKOKULU
		ERBAA SAĞLIK HİZMETLERİ MESLEK YÜKSEKOKULU
		TURHAL SAĞLIK HİZMETLERİ MESLEK YÜKSEKOKULU
		TOKAT SAĞLIK HİZMETLERİ MESLEK YÜKSEKOKULU
		SAĞLIK UYGULAMA VE ARAŞTIRMA HASTANESİ
		FEN BİLİMLERİ ENSTİTÜSÜ
		FEN EDEBİYAT FAKÜLTESİ
		ZİRAAT FAKÜLTESİ
		MÜHENDİSLİK VE DOĞA BİLİMLERİ FAKÜLTESİ
		SOSYAL BİLİMLER ENSTİTÜSÜ
		EĞİTİM FAKÜLTESİ
		İKTİSADİ VE İDARİ BİLİMLER FAKÜLTESİ
		GÜZEL SANATLAR FAKÜLTESİ
		BEDEN EĞİTİMİ VE SPOR YÜKSEKOKULU
		DEVLET KONSERVATUVARI
		ZİLE DİNÇERLER TURİZM İŞLT. VE OTEL. YÜK.
		YABANCI DİLLER YÜKSEKOKULU
		TOKAT MESLEK YÜKSEKOKULU
		ZİLE MESLEK YÜKSEKOKULU
		NIKSAR MESLEK YÜKSEKOKULU
		REŞADİYE MESLEK YÜKSEKOKULU
		ALMUS MESLEK YÜKSEKOKULU
		ERBAA MESLEK YÜKSEKOKULU
		TURHAL MESLEK YÜKSEKOKULU
		ARTOVA MESLEK YÜKSEKOKULU
		KOYULHİSAR MESLEK YÜKSEKOKULU
		PAZAR MESLEK YÜKSEKOKULU
Kent ve bölgeye ilişkin ekonomik, sosyal ve siyasal sorunlara ilişkin somut önerilerin sunulması.		



**GAZİOSMANPAŞA ÜNİVERSİTESİ**  
**2010 Yılı Performans Programı**

	Kent ve bölge sorunlarının çözümüne yönelik çalışmaların yapılması.	
		SAĞLIK BİLİMLERİ ENSTİTÜSÜ
		TIP FAKÜLTESİ
		TOKAT SAĞLIK YÜKSEKOKULU
		ERBAA SAĞLIK HİZMETLERİ MESLEK YÜKSEKOKULU
		TURHAL SAĞLIK HİZMETLERİ MESLEK YÜKSEKOKULU
		TOKAT SAĞLIK HİZMETLERİ MESLEK YÜKSEKOKULU
		SAĞLIK UYGULAMA VE ARAŞTIRMA HASTANESİ
		FEN BİLİMLERİ ENSTİTÜSÜ
		FEN EDEBİYAT FAKÜLTESİ
		ZİRAAT FAKÜLTESİ
		MÜHENDİSLİK VE DOĞA BİLİMLERİ FAKÜLTESİ
		SOSYAL BİLİMLER ENSTİTÜSÜ
		EĞİTİM FAKÜLTESİ
		İKTİSADİ VE İDARİ BİLİMLER FAKÜLTESİ
		GÜZEL SANATLAR FAKÜLTESİ
		BEDEN EĞİTİMİ VE SPOR YÜKSEKOKULU
		DEVLET KONSERVATUVARI
		ZİLE DİNÇERLER TURİZM İŞLT. VE OTEL. YÜK.
		YABANCI DİLLER YÜKSEKOKULU
		TOKAT MESLEK YÜKSEKOKULU
		ZİLE MESLEK YÜKSEKOKULU
		NIKSAR MESLEK YÜKSEKOKULU
		REŞADİYE MESLEK YÜKSEKOKULU
		ALMUS MESLEK YÜKSEKOKULU
		ERBAA MESLEK YÜKSEKOKULU
		TURHAL MESLEK YÜKSEKOKULU
		ARTOVA MESLEK YÜKSEKOKULU
		KOYULHİSAR MESLEK YÜKSEKOKULU





**GAZİOSMANPAŞA ÜNİVERSİTESİ**  
**2010 Yılı Performans Programı**

		PAZAR MESLEK YÜKSEKOKULU
Üniversitenin aday öğrencilere tanıtılması.		
	Halkla ilişkiler, tanıtım ve organizasyon.	
		SAĞLIK BİLİMLERİ ENSTİTÜSÜ
		TIP FAKÜLTESİ
		TOKAT SAĞLIK YÜKSEKOKULU
		ERBAA SAĞLIK HİZMETLERİ MESLEK YÜKSEKOKULU
		TURHAL SAĞLIK HİZMETLERİ MESLEK YÜKSEKOKULU
		TOKAT SAĞLIK HİZMETLERİ MESLEK YÜKSEKOKULU
		SAĞLIK UYGULAMA VE ARAŞTIRMA HASTANESİ
		FEN BİLİMLERİ ENSTİTÜSÜ
		FEN EDEBİYAT FAKÜLTESİ
		ZİRAAT FAKÜLTESİ
		MÜHENDİSLİK VE DOĞA BİLİMLERİ FAKÜLTESİ
		SOSYAL BİLİMLER ENSTİTÜSÜ
		EĞİTİM FAKÜLTESİ
		İKTİSADİ VE İDARİ BİLİMLER FAKÜLTESİ
		GÜZEL SANATLAR FAKÜLTESİ
		BEDEN EĞİTİMİ VE SPOR YÜKSEKOKULU
		DEVLET KONSERVATUVARI
		ZİLE DİNÇERLER TURİZM İŞLT. VE OTEL. YÜK.
		YABANCI DİLLER YÜKSEKOKULU
		TOKAT MESLEK YÜKSEKOKULU
		ZİLE MESLEK YÜKSEKOKULU
		NİKSAR MESLEK YÜKSEKOKULU
		REŞADİYE MESLEK YÜKSEKOKULU
		ALMUS MESLEK YÜKSEKOKULU
		ERBAA MESLEK YÜKSEKOKULU
		TURHAL MESLEK YÜKSEKOKULU
		ARTOVA MESLEK YÜKSEKOKULU



**GAZİOSMANPAŞA ÜNİVERSİTESİ**  
**2010 Yılı Performans Programı**

		KOYULHİSAR MESLEK YÜKSEKOKULU
		PAZAR MESLEK YÜKSEKOKULU
İl, bölge ve ülke bazında üniversitenin tanınırlılığını artırmak.		
	Tanıtım organizasyonları.	
		SAĞLIK BİLİMLERİ ENSTİTÜSÜ
		TIP FAKÜLTESİ
		TOKAT SAĞLIK YÜKSEKOKULU
		ERBAA SAĞLIK HİZMETLERİ MESLEK YÜKSEKOKULU
		TURHAL SAĞLIK HİZMETLERİ MESLEK YÜKSEKOKULU
		TOKAT SAĞLIK HİZMETLERİ MESLEK YÜKSEKOKULU
		SAĞLIK UYGULAMA VE ARAŞTIRMA HASTANESİ
		FEN BİLİMLERİ ENSTİTÜSÜ
		FEN EDEBİYAT FAKÜLTESİ
		ZİRAAT FAKÜLTESİ
		MÜHENDİSLİK VE DOĞA BİLİMLERİ FAKÜLTESİ
		SOSYAL BİLİMLER ENSTİTÜSÜ
		EĞİTİM FAKÜLTESİ
		İKTİSADİ VE İDARİ BİLİMLER FAKÜLTESİ
		GÜZEL SANATLAR FAKÜLTESİ
		BEDEN EĞİTİMİ VE SPOR YÜKSEKOKULU
		DEVLET KONSERVATUVARI
		ZİLE DİNÇERLER TURİZM İŞLT. VE OTEL. YÜK.
		YABANCI DİLLER YÜKSEKOKULU
		TOKAT MESLEK YÜKSEKOKULU
		ZİLE MESLEK YÜKSEKOKULU
		NİKSAR MESLEK YÜKSEKOKULU
		REŞADİYE MESLEK YÜKSEKOKULU
		ALMUS MESLEK YÜKSEKOKULU
		ERBAA MESLEK YÜKSEKOKULU



**GAZİOSMANPAŞA ÜNİVERSİTESİ**  
**2010 Yılı Performans Programı**

		TURHAL MESLEK YÜKSEKOKULU
		ARTOVA MESLEK YÜKSEKOKULU
		KOYULHİSAR MESLEK YÜKSEKOKULU
		PAZAR MESLEK YÜKSEKOKULU
Araştırma ve eğitim faaliyetlerinde kalite artışını sağlamak.		
	Eğitim ve araştırma faaliyetlerinde kalitenin artırılması.	
		ÖZEL KALEM
		ÖZEL KALEM
		SAVUNMA UZMANLIĞI
		İDARİ VE MALİ İŞLER DAİRESİ BAŞKANLIĞI
		PERSONEL DAİRESİ
		KÜTÜPHANE VE DÖKÜMANTASYON DAİRESİ
		SAĞLIK KÜLTÜR VE SPOR DAİRESİ
		BİLGİ İŞLEM DAİRESİ
		YAPI İŞLERİ VE TEKNİK DAİRE BAŞKANLIĞI
		ÖĞRENCİ İŞLERİ DAİRESİ BAŞKANLIĞI
		STRATEJİ GELİŞTİRME DAİRE BAŞKANLIĞI
		HUKUK MÜŞAVİRLİĞİ
		SAĞLIK BİLİMLERİ ENSTİTÜSÜ
		TIP FAKÜLTESİ
		TOKAT SAĞLIK YÜKSEKOKULU
		ERBAA SAĞLIK HİZMETLERİ MESLEK YÜKSEKOKULU
		TURHAL SAĞLIK HİZMETLERİ MESLEK YÜKSEKOKULU
		TOKAT SAĞLIK HİZMETLERİ MESLEK YÜKSEKOKULU
		SAĞLIK UYGULAMA VE ARAŞTIRMA HASTANESİ
		FEN BİLİMLERİ ENSTİTÜSÜ
		FEN EDEBİYAT FAKÜLTESİ
		ZİRAAT FAKÜLTESİ
		MÜHENDİSLİK VE DOĞA BİLİMLERİ FAKÜLTESİ



**GAZİOSMANPAŞA ÜNİVERSİTESİ**  
**2010 Yılı Performans Programı**

		SOSYAL BİLİMLER ENSTİTÜSÜ
		EĞİTİM FAKÜLTESİ
		İKTİSADİ VE İDARİ BİLİMLER FAKÜLTESİ
		GÜZEL SANATLAR FAKÜLTESİ
		BEDEN EĞİTİMİ VE SPOR YÜKSEKOKULU
		DEVLET KONSERVATUVARI
		ZİLE DİNÇERLER TURİZM İŞLT. VE OTEL. YÜK.
		YABANCI DİLLER YÜKSEKOKULU
		TOKAT MESLEK YÜKSEKOKULU
		ZİLE MESLEK YÜKSEKOKULU
		NİKSAR MESLEK YÜKSEKOKULU
		REŞADİYE MESLEK YÜKSEKOKULU
		ALMUS MESLEK YÜKSEKOKULU
		ERBAA MESLEK YÜKSEKOKULU
		TURHAL MESLEK YÜKSEKOKULU
		ARTOVA MESLEK YÜKSEKOKULU
		KOYULHİSAR MESLEK YÜKSEKOKULU
		PAZAR MESLEK YÜKSEKOKULU
		BÖLÜMLER
Mezunlarımız arasında sosyal ve mesleki dayanışmanın oluşturulması.		
	Mezunlarla iletişimin geliştirilmesi.	
		SAĞLIK BİLİMLERİ ENSTİTÜSÜ
		TIP FAKÜLTESİ
		TOKAT SAĞLIK YÜKSEKOKULU
		ERBAA SAĞLIK HİZMETLERİ MESLEK YÜKSEKOKULU
		TURHAL SAĞLIK HİZMETLERİ MESLEK YÜKSEKOKULU
		TOKAT SAĞLIK HİZMETLERİ MESLEK YÜKSEKOKULU
		SAĞLIK UYGULAMA VE ARAŞTIRMA HASTANESİ
		FEN BİLİMLERİ ENSTİTÜSÜ



**GAZİOSMANPAŞA ÜNİVERSİTESİ**  
**2010 Yılı Performans Programı**

		FEN EDEBİYAT FAKÜLTESİ
		ZİRAAT FAKÜLTESİ
		MÜHENDİSLİK VE DOĞA BİLİMLERİ FAKÜLTESİ
		SOSYAL BİLİMLER ENSTİTÜSÜ
		EĞİTİM FAKÜLTESİ
		İKTİSADİ VE İDARİ BİLİMLER FAKÜLTESİ
		GÜZEL SANATLAR FAKÜLTESİ
		BEDEN EĞİTİMİ VE SPOR YÜKSEKOKULU
		DEVLET KONSERVATUVARI
		ZİLE DİNÇERLER TURİZM İŞLT. VE OTEL. YÜK.
		YABANCI DİLLER YÜKSEKOKULU
		TOKAT MESLEK YÜKSEKOKULU
		ZİLE MESLEK YÜKSEKOKULU
		NİKSAR MESLEK YÜKSEKOKULU
		REŞADİYE MESLEK YÜKSEKOKULU
		ALMUS MESLEK YÜKSEKOKULU
		ERBAA MESLEK YÜKSEKOKULU
		TURHAL MESLEK YÜKSEKOKULU
		ARTOVA MESLEK YÜKSEKOKULU
		KOYULHİSAR MESLEK YÜKSEKOKULU
		PAZAR MESLEK YÜKSEKOKULU
Tıp Fakültesi Morfoloji binası yatırımı gerçekleşme oranının %100 olması.		
	Eğitim alt-yapısının iyileştirilmesi.(TF)	
		YAPI İŞLERİ VE TEKNİK DAİRE BAŞKANLIĞI
Eğitim Fakültesi idari binası yatırımı gerçekleşme oranının %100 olması.		
	Eğitim alt-yapısının iyileştirilmesi.(EF)	
		YAPI İŞLERİ VE TEKNİK DAİRE BAŞKANLIĞI
Almus Meslek Yüksekokulu eğitim binası yatırımı gerçekleşme oranının %100 olması.		



**GAZİOSMANPAŞA ÜNİVERSİTESİ**  
**2010 Yılı Performans Programı**

	Eğitim alt-yapısının iyileştirilmesi.(A.MYO)	
		YAPI İŞLERİ VE TEKNİK DAİRE BAŞKANLIĞI
Kapalı yüzme havuzu inşaatının 2010 yılında tamamlanması.		
	Eğitim alt-yapısının iyileştirilmesi.(BESYO-Spor Tesisleri)	
		YAPI İŞLERİ VE TEKNİK DAİRE BAŞKANLIĞI
Yeni hastane binasının iç donanım ihtiyaçlarının temini.		
	Tıp eğitimi ve sağlık hizmetlerinin iyileştirilmesi.	
		SAĞLIK UYGULAMA VE ARAŞTIRMA HASTANESİ
Ziraat Fakültesi (Ziraat Fak., İİBF., Eğitim Fak., Fen-Ed. Fak.) için ortak derslik yapımı.		
	Eğitim alt-yapısının iyileştirilmesi.(O.Derslik)	
		YAPI İŞLERİ VE TEKNİK DAİRE BAŞKANLIĞI
Sağlık kampüsüne merkezi kafeterya yapılması.		
	Tıp eğitimi ve sağlık hizmetlerinin iyileştirilmesi.(Sağlık kampüsü)	
		YAPI İŞLERİ VE TEKNİK DAİRE BAŞKANLIĞI
Birim ve binaların kullanımında iyileşme sağlanması.		
	Eğitim ve idari hizmet binalarının iyileştirilmesi.	
		İDARİ VE MALİ İŞLER DAİRESİ BAŞKANLIĞI
		YAPI İŞLERİ VE TEKNİK DAİRE BAŞKANLIĞI
		SAĞLIK BİLİMLERİ ENSTİTÜSÜ
		TIP FAKÜLTESİ
		TOKAT SAĞLIK YÜKSEKOKULU
		ERBAA SAĞLIK HİZMETLERİ MESLEK YÜKSEKOKULU
		TURHAL SAĞLIK HİZMETLERİ MESLEK YÜKSEKOKULU
		TOKAT SAĞLIK HİZMETLERİ MESLEK YÜKSEKOKULU
		SAĞLIK UYGULAMA VE ARAŞTIRMA HASTANESİ
		FEN BİLİMLERİ ENSTİTÜSÜ



**GAZİOSMANPAŞA ÜNİVERSİTESİ**  
**2010 Yılı Performans Programı**

		FEN EDEBİYAT FAKÜLTESİ
		ZİRAAT FAKÜLTESİ
		MÜHENDİSLİK VE DOĞA BİLİMLERİ FAKÜLTESİ
		SOSYAL BİLİMLER ENSTİTÜSÜ
		EĞİTİM FAKÜLTESİ
		İKTİSADİ VE İDARİ BİLİMLER FAKÜLTESİ
		GÜZEL SANATLAR FAKÜLTESİ
		BEDEN EĞİTİMİ VE SPOR YÜKSEKOKULU
		DEVLET KONSERVATUVARI
		ZİLE DİNÇERLER TURİZM İŞLT. VE OTEL. YÜK.
		YABANCI DİLLER YÜKSEKOKULU
		TOKAT MESLEK YÜKSEKOKULU
		ZİLE MESLEK YÜKSEKOKULU
		NİKSAR MESLEK YÜKSEKOKULU
		REŞADİYE MESLEK YÜKSEKOKULU
		ALMUS MESLEK YÜKSEKOKULU
		ERBAA MESLEK YÜKSEKOKULU
		TURHAL MESLEK YÜKSEKOKULU
		ARTOVA MESLEK YÜKSEKOKULU
		KOYULHİSAR MESLEK YÜKSEKOKULU
		PAZAR MESLEK YÜKSEKOKULU
Tıp Fakültesi Morfoloji binası ve Eğitim Fakültesi idari binasının alt yapı hizmetlerinin yapılması.		
	Eğitim alt-yapısının iyileştirilmesi.(K.Alt-yapısı)	
		YAPI İŞLERİ VE TEKNİK DAİRE BAŞKANLIĞI
İnternete erişim oranı %99, etkin ve yeterli hızda erişim oranı %90'a çıkarılması hedeflenmektedir.		
	İnternet erişim imkanlarının iyileştirilmesi. (I)	
		İDARİ VE MALİ İŞLER DAİRESİ BAŞKANLIĞI
		BİLGİ İŞLEM DAİRESİ
İnternet ve Intranet servislerinin kalite çeşitliliğinin		



**GAZİOSMANPAŞA ÜNİVERSİTESİ**  
**2010 Yılı Performans Programı**

artırılması.		
	İnternet erişim imkanlarının iyileştirilmesi.(II)	
		İDARİ VE MALİ İŞLER DAİRESİ BAŞKANLIĞI
		BİLGİ İŞLEM DAİRESİ
Öğrencilerin bireysel bilgisayar hizmetlerinden yararlanma süresinin artırılması.		
	Tüm öğrencilerin bilgi teknolojileri kullanım imkanını artırmak.	
		İDARİ VE MALİ İŞLER DAİRESİ BAŞKANLIĞI
		BİLGİ İŞLEM DAİRESİ
		SAĞLIK BİLİMLERİ ENSTİTÜSÜ
		TIP FAKÜLTESİ
		TOKAT SAĞLIK YÜKSEKOKULU
		ERBAA SAĞLIK HİZMETLERİ MESLEK YÜKSEKOKULU
		TURHAL SAĞLIK HİZMETLERİ MESLEK YÜKSEKOKULU
		TOKAT SAĞLIK HİZMETLERİ MESLEK YÜKSEKOKULU
		SAĞLIK UYGULAMA VE ARAŞTIRMA HASTANESİ
		FEN BİLİMLERİ ENSTİTÜSÜ
		FEN EDEBİYAT FAKÜLTESİ
		ZİRAAT FAKÜLTESİ
		MÜHENDİSLİK VE DOĞA BİLİMLERİ FAKÜLTESİ
		SOSYAL BİLİMLER ENSTİTÜSÜ
		EĞİTİM FAKÜLTESİ
		İKTİSADİ VE İDARİ BİLİMLER FAKÜLTESİ
		GÜZEL SANATLAR FAKÜLTESİ
		BEDEN EĞİTİMİ VE SPOR YÜKSEKOKULU
		DEVLET KONSERVATUVARI
		ZİLE DİNÇERLER TURİZM İŞLT. VE OTEL. YÜK.
		YABANCI DİLLER YÜKSEKOKULU
		TOKAT MESLEK YÜKSEKOKULU
		ZİLE MESLEK YÜKSEKOKULU





**GAZİOSMANPAŞA ÜNİVERSİTESİ**  
**2010 Yılı Performans Programı**

		NIKSAR MESLEK YÜKSEKOKULU
		REŞADİYE MESLEK YÜKSEKOKULU
		ALMUS MESLEK YÜKSEKOKULU
		ERBAA MESLEK YÜKSEKOKULU
		TURHAL MESLEK YÜKSEKOKULU
		ARTOVA MESLEK YÜKSEKOKULU
		KOYULHİSAR MESLEK YÜKSEKOKULU
		PAZAR MESLEK YÜKSEKOKULU
Dış ve iç saldırılardan arındırılmış güvenilir çalışma ortamının sağlanması.		
	İnternet erişim imkanlarının iyileştirilmesi.(III)	
		İDARİ VE MALİ İŞLER DAİRESİ BAŞKANLIĞI
		BİLGİ İŞLEM DAİRESİ
Hizmet verilen kullanıcı sayısının artırılması.		
	Kütüphane erişim imkanlarının iyileştirilmesi.	
		KÜTÜPHANE VE DÖKÜMANTASYON DAİRESİ
Kampüs dışı eğitim birimlerine kütüphanecilik hizmeti sunulması.		
	Birim Kütüphanesi kurulması.	
		KÜTÜPHANE VE DÖKÜMANTASYON DAİRESİ