



**2011 YILI
ÇORUM
İL ÖZEL İDARESİ
FAALİYET RAPORU**

İÇİNDEKİLER

I- GENEL BİLGİLER

A- Misyon ve Vizyon

B- Kanuni Yetki, Görev ve Sorumluluklar

C- İdareye İlişkin Bilgiler

1- Fiziksel Yapı

2- Örgüt Yapısı

3- Bilgi ve Teknolojik Kaynaklar

4- İnsan Kaynakları

5- Yönetim ve İç Kontrol Sistemi

II- AMAÇ ve HEDEFLER

A- İdarenin Amaç ve Hedefleri

B- Temel Politikalar ve Öncelikler

III- FAALİYETLERE İLİŞKİN BİLGİ VE DEĞERLENDİRMELER

A- Mali Bilgiler

1- Bütçe Uygulama Sonuçları

2- Temel Mali Tablolara İlişkin Açıklamalar

3- Mali Denetim Sonuçları

B- Performans Bilgileri

1- Faaliyet, Proje ve Performans Bilgileri

2- Performans Sonuçlarının Değerlendirilmesi

3- Performans Bilgi Sisteminin Değerlendirilmesi

4- Diğer Hususlar

IV- KURUMSAL KABİLİYET ve KAPASİTENİN DEĞERLENDİRİLMESİ

A- Güçlü ve Zayıf Yönler

V- ÖNERİ VE TEDBİRLER

ÜST YÖNETİCİNİN SUNUŞU

5018 Sayılı Kamu Mali Yönetimi ve Kontrol Kanununun 41.maddesinde kamu idaresinin stratejik planlama ve performans programlarına uygun olarak yürütecekleri faaliyetler belirlenmiş performans göstergelerine, hedef ve gerçekleşme durumu ile meydana gelen sapmaların nedenlerini açıklayarak idarenin faaliyet sonuçlarını gösterecek şekilde faaliyet raporu hazırlayacakları hükme bağlanmıştır.

Faaliyet raporları mali saydamlık ve hesap verme sorumluluğunun en önemli unsurlardan biri olup, aynı zamanda performans esaslı bütçeleme sisteminin de temel taşlarından biridir.

2011 yılında kırsal alandaki bütün yerleşim birimlerini çağın gereklerine uyumlu hale getirmek, tarımsal sulama çalışmaları yaparak insanları üretken hale getirmek, yeni derslikler yaparak eğitimde fırsat eşitliğini sağlamak, ilimizde yaşayan halkın sağlık hizmetlerinden etkin bir şekilde faydalanmasını sağlamak, ilimize kültür ve turizm kenti kimliği kazandırılması için kültürel mirasa sahip çıkılarak, Çorum'u uluslar arası alanda tanıtmak, ihtiyaç duyan her bireye sosyal hizmetlerden sürekli ve kalıcı şekilde hizmet vermek ve bu alanda fiziki alt yapı ihtiyacını gidermek, ilimizdeki spor faaliyetlerinin alt yapısını tamamlayarak, etkinlikler düzenlemek suretiyle ilimizi spor dalında tanıtmak, ilimizde ağaçlandırma yaparak Yeşil bir Çorum yaratmak üzere pek çok faaliyetler gerçekleştirilmiştir.

Gerçekleştirilen bu çalışmaların detayları 2011 Yılı faaliyet raporumuzda yer almakta olup, 2011 Yılı çalışma döneminde Meclisimizin almış olduğu kararların ilimizin gelişmesine ve kalkınmasına katkıda bulunan hizmetler olduğu inancını taşımaktayım.

5302 Sayılı İl Özel İdaresi Kanununun 39 maddesi gereğince hazırlanan 2011 Yılı İl Özel İdaresi Faaliyet Raporunu İl Genel Meclisimizin bilgilerine sunar, gerçekleştirecekleri çalışmalarda başarılar dilerim.

Nurullah ÇAKIR
Vali

I. GENEL BİLGİLER

A- Misyon ve Vizyonumuz.

ÇORUM İL ÖZEL İDARESİNİN MİSYONU

Halkımızı en üst seviyede eğitim, sağlık, spor, kültürel ve sosyal hizmetlerden faydalandırmak alt yapı, tarım ve hayvancılık konularında kırsal kesime yönelik faaliyetleri geliştirmek, kendisine Kanunlarla verilen tüm kamu hizmetlerini şeffaflık, katılımcılık ilkeleri çerçevesinde, sivil toplum örgütleri ile iş birliği içerisinde yürütmek, turizm ve doğal kaynak zenginliklerimizi değerlendirerek bir plan dahilinde geliştirmek suretiyle halkın hayat kalitesini ve ilin refah düzeyini yükseltmek,

ÇORUM İL ÖZEL İDARESİNİN VİZYONU:

Yerinden yönetim anlayışı çerçevesinde temel alt yapı sorunlarının çözümü, yaşanabilir bir çevreye sahip, katılımcı, sağlıklı, eğitilmiş, düşünen ve üreten bir toplum ve şehir oluşturmak amacıyla, mevcut kaynakları daha etkin ve verimli kullanarak en üst seviyede hizmet üreten ve sorunlarını çözebilen şeffaf bir kurum olmak.

B-Kanuni Yetki, Görev ve Sorumluluklar

Kuruluşu

İl Özel İdaresi, ilin kurulmasına dair kanunla kurulur ve ilin kaldırılmasıyla tüzel kişiliği sona erer.

İl Özel İdaresinin Görev Alanları

İl Özel İdaresinin görev alanı il sınırlarını kapsar.

İl Özel İdaresinin Görev ve Sorumlulukları

5302 sayılı İl Özel İdaresi Kanununun 6. maddesinde il özel idaresinin görev ve sorumlulukları şu şekilde düzenlenmiştir:

“İl özel idaresi mahallî müşterek nitelikte olmak şartıyla;

a) Gençlik ve Spor, Sağlık, tarım, sanayi ve ticaret; Belediye sınırları il sınırı olan Büyükşehir Belediyeleri hariç ilin çevre düzeni plânı, bayındırlık ve iskân, toprağın korunması, erozyonun önlenmesi, kültür, sanat, turizm, sosyal hizmet ve yardımlar, yoksullara mikro kredi verilmesi, çocuk yuvaları ve yetiştirme yurtları; ilk ve orta öğretim kurumlarının arsa temini, binalarının yapım, bakım ve onarımı ile diğer ihtiyaçlarının karşılanmasına ilişkin hizmetleri il sınırları içinde,

b) İmar, yol, su, kanalizasyon, katı atık, çevre, acil yardım ve kurtarma, orman köylerinin desteklenmesi, ağaçlandırma, park ve bahçe tesisine ilişkin hizmetleri belediye sınırları dışında yapmakla görevli ve yetkilidir.

Bakanlıklar ve diğer merkezi idare kuruluşları; yapım, bakım ve onarım işleri, devlet ve il yolları, içme suyu, sulama suyu, kanalizasyon, enerji nakil hattı, sağlık, eğitim, kültür, turizm, çevre, imar, bayındırlık, iskan, gençlik ve spor gibi hizmetlere ilişkin yatırımlar ile bakanlıklar ve diğer merkezi idare kuruluşlarının görev alanına giren diğer yatırımları, kendi bütçelerinde bu hizmetler için ayrılan ödenekleri il özel idarelerine aktarmak suretiyle gerçekleştirebilir. Aktarma işlemi ilgili bakanın onayıyla yapılır ve bu ödenekler tahsis amacı dışında kullanılamaz. İş, il özel idaresinin tabi olduğu usul ve esaslara göre sonuçlandırılır. İl özel idareleri de bütçe imkanları ölçüsünde bu yatırımlara kendi bütçesinden ödenek aktarabilir. Bu fıkraya göre, bakanlıklar ve diğer merkezi idare kuruluşları tarafından aktarılacak ödenekler ile gerçekleştirilecek yatırımlar, birinci fıkrada öngörülen görev alanı sınırlamasına tabi olmaksızın bütün il sınırları içinde yapılabilir.” Bu fıkra kapsamında belirli bir projenin gerçekleştirilmesi amacıyla il özel idaresine aktarıldığı halde, aktarıldığı mali yılı takip eden yıl sonuna kadar tahsis edildiği proje için kullanılamayacağı anlaşılan ödenekler, ilgili Bakanın onayı ile bu fıkra kapsamında değerlendirilmek ve başka bir projede kullanılmak üzere aynı veya başka bir il özel idaresine veya ilgili mevzuatı çerçevesinde kullanılmak üzere Toplu Konut İdaresine aktarılabilir.

Kamu kurum ve kuruluşlarının 5/1/1961 tarihli ve 237 sayılı Taşıt Kanunu kapsamındaki araçlarının alımı, işletilmesi, bakım ve onarımı ile bürolarının ihtiyaçları; kamu konutlarının yapım, bakım, işletme ve onarımı ile emniyet hizmetlerinin gerektirdiği teçhizat alımıyla ilgili harcamalar il özel idaresi bütçesinden karşılanabilir.

İl özel idaresi bütçesinden, emniyet hizmetlerinin gerektirdiği teçhizat alımıyla ilgili harcamalar yapılabilir.

İl çevre düzeni plânı; valinin koordinasyonunda, Büyükşehirlerde Büyükşehir belediyeleri, diğer illerde il belediyesi ve il özel idaresi ile birlikte yapılır. İl çevre düzeni plânı belediye meclisi ile il genel meclisi tarafından onaylanır. Belediye sınırları il sınırı olan Büyükşehir Belediyelerinde il çevre düzeni planı ilgili Büyükşehir Belediyeleri tarafından yapılır veya yaptırılır ve doğrudan Belediye Meclisi tarafından onaylanır.

Hizmetlerin yerine getirilmesinde öncelik sırası, il özel idaresinin malî durumu, hizmetin ivediliği ve verildiği yerin gelişmişlik düzeyi dikkate alınarak belirlenir.

İl özel idaresi hizmetleri, vatandaşlara en yakın yerlerde ve en uygun yöntemlerle sunulur. Hizmet sunumunda özürlü, yaşlı, düşkün ve dar gelirli durumuna uygun yöntemler uygulanır.

Hizmetlerin diğer mahallî idareler ve kamu kuruluşları arasında bütünlük ve uyum içinde yürütülmesine yönelik koordinasyon o ilin valisi tarafından sağlanır.

4562 sayılı Organize Sanayi Bölgeleri Kanunu ile Sanayi ve Ticaret Bakanlığına ve organize sanayi bölgelerine tanınan yetki ve sorumluluklar bu Kanun kapsamı dışındadır.”

Anılan Kanunun 7. maddesinde de il özel idaresinin yetki ve imtiyazları şu şekilde düzenlenmiştir:

“İl özel idaresinin yetkileri ve imtiyazları şunlardır:

a) Kanunlarla verilen görev ve hizmetleri yerine getirebilmek için her türlü faaliyette bulunmak, gerçek ve tüzel kişilerin faaliyetleri için kanunlarda belirtilen izin ve ruhsatları vermek ve denetlemek.

b) Kanunların il özel idaresine verdiği yetki çerçevesinde yönetmelik çıkarmak, emir vermek, yasak koymak ve uygulamak, kanunlarda belirtilen cezaları vermek.

c) Hizmetlerin yürütülmesi amacıyla, taşınır ve taşınmaz malları almak, satmak, kiralamak veya kiraya vermek, takas etmek, bunlar üzerinde sınırlı aynî hak tesis etmek.

d) Borç almak ve bağış kabul etmek.

e) Vergi, resim ve harçlar dışında kalan ve miktarı yirmibeşmilyar Türk Lirasına kadar olan dava konusu uyuşmazlıkların anlaşmayla tasfiyesine karar vermek.

f) Özel kanunları gereğince il özel idaresine ait vergi, resim ve harçların tarh, tahakkuk ve tahsilini yapmak.

g) Belediye sınırları dışındaki gayri sıhî müesseseler ile umuma açık istirahat ve eğlence yerlerine ruhsat vermek ve denetlemek.

Ancak, sivil hava ulaşımına açık havaalanları bünyesinde yer alan tüm tesislere işyeri açma ve çalışma ruhsatı dahil her türlü ruhsat, sivil havacılık Genel müdürlüğü tarafından verilir. .Bu konuya ilişkin Havacılık Genel müdürlüğüne hazırlanacak yönetmelik düzenlenir.

İl özel idaresi, hizmetleri ile ilgili olarak, halkın görüş ve düşüncelerini belirlemek amacıyla kamuoyu yoklaması ve araştırması yapabilir.

İl özel idaresinin mallarına karşı suç işleyenler Devlet malına karşı suç işlemiş sayılır.2886 Sayılı Devlet İhale Kanununun 75'inci maddesi hükümleri İl özel idaresi taşınmazları hakkında da uygulanır.

İl özel idaresinin proje karşılığı borçlanma yoluyla elde edilen gelirleri, vergi, resim ve harçları, şartlı bağışlar ve kamu hizmetlerinde fiilen kullanılan malları hacedilemez.”

İl Özel idaresine Tanınan Muafiyetler

İl Özel İdaresinin kamu hizmetine ayrılan veya kamunun yararlanmasına açık, gelir getirmeyen taşınmaz malları ile bunların inşaa ve kullanımları her türlü vergi, resim, harç, katkı ve katılma paylarından muafıdır.

C- İdareye İlişkin Bilgiler

1-) Fiziksel Yapı :

Çorum İl özel İdaresi Ankara asfaltı 3.km üzerindeki mülga Köy Hizmetlerine ait binalarda 12 birimi, İl Genel Meclisi ise Yavruturna Mahllesi, Gazi Caddesi No: 68 adresinde faaliyetini sürdürmektedir.

Faaliyet gösteren 7 ilçe özel idare teşkilatından 4 kendi binalarında, 3 Kaymakamlık binasında hizmet vermektedir.

Ayrıca, Merkez İlçede 53 adet, 12 İlçemizde 98 adet olmak üzere toplam 151 adet memur lojmanı, 12 İlçemizde ise 1'er adet Kaymakam evi bulunmaktadır.

Mülkiyeti İl Özel İdaresi gayrimenkullerine ait liste aşağıya çıkartılmıştır.

İL ÖZEL İDARESİNİN GAYRİMENKUL LİSTESİ

SIRA NO	İLÇESİ	YERİ	ALAN M ²
		LOJMANLAR	
1	Merkez	Vali Konağı	4.700,00
2	Merkez	Binevler Lojmanı	1.896,31
3	Alaca	Kaymakam Lojmanı	2.728,66
4	Bayat	Kaymakam Lojmanı	316,00
5	Boğazkale	Kaymakam Lojmanı (Kaymakamlık Binası Bahçesinde)	100,00
6	Dodurga	Kaymakam Lojmanı	1.500,29
7	İskilip	Kaymakam Lojmanı (Arsa Hazineye ait)	2.359,37
8	Kargı	Kaymakam Lojmanı	581,12
9	Laçın	Kaymakam Lojmanı	1.226,70
10	Ortaköy	Kaymakam Lojmanı	386,00
11	Mecitözü	Kaymakam Lojmanı	3.096,00
12	Sungurlu	Kaymakam Lojmanı (Arsa Hazineye ait)	3.500,00
13	Uğurludağ	Kaymakam Lojmanı(Arsa Hazineye ait)	3.428,74
14	Boğazkale	Köyiçi mevki Lojman	1.761,42
15	Merkez	Personel Lojmanları	1.339,98
		ARAZİLER	
1	Merkez	Çalyayla köyü (Kayak tesisi yeri)	47.568,22
2	Merkez	Çomar (Fidanlık)	26.416,00
3	Boğazkale	Cevizliköm mevkii (Kültür varlığı)	9.950,00
4	Mecitözü	Tarla	26.250,00
		ARSALAR	
2	Merkez	Yavruturna Mahallesi (128825/151,00 hisseli)	151,00
3	Merkez	Celilkırı Köyü (Katı Atık Tesis alanı)	674.016,64
4	Merkez	Yaydığın-Celilkırı Köyü (Havaalanı arsası)	534.450,29
5	Alaca	Gülhan Mahallesi (İlçe Mil.Eğ.Md tahsisli)	2.485,32
6	Alaca	Denizhan Mahallesi.	395,86
7	Laçın	Dağdibi	544,61
8	Ortaköy	Suyolu Mahallesi	1.040,61
		İŞHANI VE HİZMET BİNALARI	
1	Merkez	Karakeçili Mahallesi (Kültür Sitesi)	4.184,24
2	Alaca	Tutluk 9 adet Bağımsız Bölüm (dükkan)	188,60
3	İskilip	Çorum Yolu (İşhanı)	811,58
4	Sungurlu	Şekerpınar (İşhanı)	1.450,66
5	Uğurludağ	Yenicamii (Hizmet Binası)	596,84
6	Oğuzlar	Çeşme mevkii (Hizmet Binası)	725,54
7	Merkez	Yavruturna Mah.(İl Genel Meclis Binası)	1.829,62
8	Merkez	Gülabbey Mah.(İl Özel İd.Hiz.Binası)	47.600,00
9	Merkez	Gülabbey Mah.(İl Özel İdaresine tahsisli (İl Afet ve Acil Durum Müdürlüğü kullanımında) (maliye Hazinesi)	7.456,00
10	Bayat	Yeni Mah.(Hizmet Binası)	1.562,00

11	Boğazkale	Boğazkale mevki (Kaymakamlık Hiz.Bin)	4.584,00
12	Kargı	Bahçelievler Mah.(Hizmet Binası)	634,00
13	Osmancık	Büyük Mezarlık (Hizmet Binası)	520,74
14	Laçın	Köyiçi mev.(Kaymakamlık Hiz.Bin.	1.729,51
15	Ortaköy	Suyolu Mah.(Hizmet Binası)	942,00
16	Mecitözü	Tutluk mevki (Hizmet Binası)	258,00
		DİĞER BİNALAR	
1	Merkez	Bahçelievler Mah.(İl Halk Kütüphanesi-Kültür Turizm Md.tahsisli)	913,22
2	Merkez	Gülabibey Mah.(Akşam Sanat Okulu M.E.M tahsisli)	1.470,00
3	Merkez	Bahçelievler Mah.(Öğretmenevi M.E.M.Tahsisli)	819,37
4	Merkez	Gülabibey Mah.(Sağlık ocağı Sağlık Md.Tahsisli)	1.716,00
5	Merkez	Ulukavak Mah.(Buharaevler) Ayalık Mevkii (Mustafa Yıldırım Kız öğrenci yurdu M.E.M.tahsisli)	3.617,00
6	Merkez	Ulukavak Mah. (Vilayet Hizmet Götürme Birliği Öğrenci Yurdu M.E.M. Tahsisli)	11.900,00
7	Merkez	Sapaköy asfalt plent tesisi	19.100,00
8	Ankara	Öğrenci Yurdu Binası (Kredi Yurtlar Kurumuna tahsisli)	555,00
9	Alaca	Büyük çayır Bakımevi (Maliye Hazinesi)	99.945,64
10	Bayat	Yeni Mah.Bakımevi (Bayat Belediyesi)	552,78
11	İskilip	Hacıpiri Mah.Bakımevi (Maliye Hazinesi)	35.504,00
12	Kargı	Yenimahelle Bakımevi (Kargı Belediyesi)	13.408,00
13	Osmancık	Çiftlikler Mah.Bakımevi	9,558,00
14	Ortaköy	Suyolu Mah.Bakımevi (Maliye Hazinesi)	9.388,00
15	Mecitözü	Camikebir Mah.(Kütüphane binası)	370,00
16	Mecitözü	Figani köyü (Hamam ve müstemlatı)	56.264
17	Mecitözü	Tutluk Mev.Bakımevi (Mecitözü Belediye)	1.025,00
18	Sungurlu	Kapıkaya Mah.Bakımevi(Maliye hazinesi)	364.313,74
19	Uğurludağ	Yeşilyurt Mah.Bakımevi (Maliye hazinesi)	10.000,00

İL ÖZEL İDARESİ MAKİNA PARK DURUMU

SIRA NO	CİNSİ	ADEDİ
1	Binek Otomobil	7
2	Station Otomobil	6
3	Arazi Taşıtı (Jeep)	1
4	Çift Şoför Mahalli Pikap	2
5	Kamyonet (Pikap)	13
6	Minibüs	9
7	Kurtarıcı	1
8	Damperli Kamyon	40
9	Damperli Servis Kamyonu	6
10	Damperli Kamyon (Damtrak)	6
11	Ahşap Kasalı Kamyon	1
12	Çekici	4
13	Otobüs	2
14	Akaryakıt Tankeri	1
15	Çekilir Tip Akaryakıt Treyleri (Efe)	1
16	Su Arazözü	4
17	Greyder	27
18	Dozer	9
19	Paletli Yükleyici	4
20	Lastik Tekerli Yükleyici	6
21	Lastik Tekerli Ekskavatör	2
22	Paletli Ekskavatör	2
23	Traktör	1
24	Kanal Kazıcılar	9
25	Kompresör	1
26	Kaya Delme Makinesi	1
27	Asfalt Yapım Distribütörü	5
28	Kapalı Kasa Dorse	1
29	Asfalt Roleytank Treyler	1
30	Asfalt Süpürgesi	2
31	Kar Makinesi	2
32	Semi Treyler	3
33	Vibrasyonlu Silindir	7
34	Lastik Tekerlekli Kombine Silindir	3
35	Elle Kullanma Yama Silindiri	2
36	Silindir Taşıyıcı	2
37	Seyyar Yağlama Makinesi	1
38	Seyyar Kaynak Makinesi	1
39	Yağlama Aracı	1
40	Kaynak Aracı	1
41	Jeneratör	5
42	Motopomp	2
43	Mıçır Eleme Makinesi	1
44	Basınçlı Yıkama	1
45	Beton Karma Makinesi	1
46	Çim Biçme Makinesi	2
47	Yataklı Kamp Treyler	7
48	Yemekli Kamp Treyler	4
49	Yataklı Yemekli Kamp Treyler	11

50	Seyyar Depo Kamp Treyler	1
51	Çekilir Tip Su Tankı	4
	Çekilir Tip Akaryakıt Tankı	14
	TOPLAM	251

İL ÖZEL İDARESİNE AİT ARAÇLARIN DAĞILIM LİSTESİ

ARACIN			MİKTAR	
CİNSİ	MARKASI	MODELİ	ADET	TOPLAM
Binek Otomobil	Ford	Mondeo	1	7
	Toyota	Corolla	1	
	Tofaş	Doğan SL	1	
	Renault	Reno-9	1	
	Renault	Autzen-Tigve 1,6 Sedan	1	
	Renault	Megan Sedan	1	
	Renault	Europa 19	1	
Station Otomobil	Renault	12 Stw	4	6
	Tofaş	Kartal Slx	2	
Arazi Taşıtı (Jeep)	Hyundai	Tucson 2,0 crdı	1	1
Pikap	Toyoto	D-Hiluk4x2	2	2
Kamyonet (Pikap)	Isuzu	Tfs54h20	6	13
	Landrover	110.111.A	1	
	Toyota	D-Hiluk4x2	3	
	Ford	Ranger4x2	1	
	Ford Transit	350 M 4X2	2	
Minibüs	Volkswagen (Caravella)	2,5 TDİ	1	9
	Ford	350L	8	
Kurtarıcı	Fargo	Pd600As	1	1
Servis Kamyonları	Mercedes	Lk153/3.6	6	6
Damperli Kamyon	Mercedes	3031 K	6	40
	Mercedes	Axor 3029K 6X4	12	
	Mercedes	Axor 2529K 6X2 3600	1	
	Man	18.220 Fax	2	
	Fatih	220.26/Sht	16	
	Fatih	170.25	1	
	Bmc	Fatih280-26Sdt	2	
Damperli Kamyon (Damtrak)	Bmc Damtrak)	Pro827Cdx	5	6
	Bmc	Fatih280-26Sdt	1	
Ahşap Kasalı Kamyon	Fatih	220.26/Sht	1	1
Çekici	Man	26.321.Dfs	1	4
	Man	Fe420E	1	
	Bmc	Pro827 4x2	1	
	Volvo	N1033	1	
Otobüs	Isuzu	Q-BUS 31	1	2
	Iveco	50.Mn/24.7	1	

Akaryakıt Tankeri	Isuzu	NQR 3D 6X2	1	1
Çekilir Tip Akaryakıt Treyleri	Efe	5600-38	1	1
Arazöz	Fatih	220.26/Sht	3	4
	Fatih	280 (6X2)	1	
Greyder	Champion	720 Avhp	2	27
	Komatsu	Gd655A5	10	
	Komatsu	Gd555-5	5	
	Mitsubishi	Mg530	8	
	Caterpillar	140H	1	
	Caterpillar	120H	1	
Dozer	Caterpillar	D7G	9	9
Paletli Yükleyici	Fiat Allis	FI10C	4	4
Lastik Tekerlekli Yükleyici	Pi	1061	1	6
	Komatsu	Wa320-3	4	
	Kawasaki	70Zv-2	1	
Paletli Ekskavatör	Hitachi	Zx210	1	2
	Hitachi	Zx350 Lch	1	
Lastik Tekerlekli Ekskavatör	Samsung	Se210w-2A	1	2
	Hitachi	Zx190w-3	1	
Traktör	Ford	6610	1	1
Kanal Kazıcı	Jcb	3Cxsm	4	9
	Jcb	4x4	3	
	Caterpillar	432E	1	
	Caterpillar	434E	1	
Kompresör	Atla Copco	Xa125 Dd	1	1
Kaya Delme Makinesi	Frukawa	Hcr 9-Eds	1	1
Asfalt Yapım Distribütörü	Fatih	220.26/Sht	4	5
	Fatih (BMC)	280 (6X2)	1	
Kapalı Kasa Dorse	Efe		1	1
Asfalt Roleytank Treylar	Özdemirsan	Nprözakyr	1	1
Asfalt Süpürgesi	Maks	R404e	1	2
	Anfima	Hidrolikli	1	
Kar Makinesi	Rolba	R404e	1	2
	Schmidt Supra	4000	1	
Semi Treylar	Boronkay	Bt300	1	3
	Freahuf	Ifc65	1	
	Nur-Ak	Low-bed	1	
Vibrasyonlu Silindir	Hamm	OR10	2	7
	Hamm	2420D	1	
	Komatsu	Jv-100	1	
	Dynapac	Ca.251	1	
	Bomag	Bw213d-4	2	
Lastik Tek. Kombine Silindir	Bomag	Bw120Ac-4	3	3
Elle Kullanma Yama Silindiri			2	2
Silindir Taşıyıcı			2	2

Seyyar Yağlama Makinesi	Pates		1	1
Kaynak Makinesi	Miller	B1500dk	1	1
Seyyar Kaynak Aracı	Mercedes	Atego 1518c 4X2 3560	1	1
Seyyar Yağlama Aracı	Mercedes	Atego 1518 c 4X2	1	1
Jeneratör	Morrison (Römorklu)	İ-E(711) 40 kwk	1	5
	Bursh-Perkins	Pnd.40/3,8 7,5 kwk	1	
	Genpower	154 kwk	1	
	Honda	1,3 kwk	1	
	Genpower	Gbs150 te 5,5 kwk	1	
Motopomp	Honda	Whis	2	2
Seyyar Mıdır Eleme Makinesi	Beyer	Me650v/2X1	1	1
Basınçlı Yıkama			1	1
Beton Karma Makinesi	Betoniyer		1	1
Çim Biçme Makinesi	Honda		2	2
Yataklı Kamp Treyler	Mke	Tm	1	7
	K.H. İmalatı		6	
Yemekli Kamp Treyler	Mke	Tm	1	4
	K.H. İmalatı		3	
Yataklı Yemekli Kamp Treyler	Mke		5	11
	Teksan		2	
	Treysan		3	
	K.H. İmalatı		1	
Seyyar Depo Kamp Treyler	K.H. İmalatı		1	1
Çekilir Tip Su Tankı	Y. Yapı		4	4
Çekilir Tip Akaryakıt Tankı	Y. Yapı		14	14
TOPLAM				251

İL ÖZEL İDARESİ ARAÇLARININ YAŞ DAĞILIMINI GÖSTERİR LİSTEDİR

ARACIN	ARAÇLARIN YAŞ DURUMU					
	(0-5)	(6-10)	(11-15)	(16-20)	(21- +)	ADET
BİNEK OTOMOBİL	1	1	3		2	7
STATION OTOMOBİL				2	4	6
ARAZİ TAŞITI (JEEP)	1					1
PİKAP			2			2
KAMYONET (PİKAP)	2		10	1		13
MİNİBÜS	2	5	2			9
DAMPERLİ KAMYON	13	2	8	17		40
DAMPERLİ SERVİS KAMYONU					6	6
DAMPERLİ KAMYON (DAMTRAK)		6				6
AHŞAP KASALI KAMYON				1		1
KURTARICI					1	1
ÇEKİCİ		1	1	1	1	4
OTOBÜS	1			1		2
AKARYAKIT TANKERİ	1					1
ÇEKİLİR TİP AKARYAKIT TREYLERİ				1		1
SU TANKERİ-ARAZÖZ	1			3		4
GREYDER	5	2	10		10	27
DOZER			2		7	9
PALETLİ YÜKLEYİCİ					4	4
LASTİK TEKERLEKLİ YÜKLEYİCİ		1	4	1		6
PALETLİ EKSKAVATÖR	1	1				2
LASTİK TEKERLEKLİ EKSKAVATÖR		1	1			2
TRAKTÖR					1	1
KANAL KAZICI	4	2		3		9
KOMPRESÖR					1	1
HİDROLİKLİ KAYA DELME MAKİNESİ			1			1
ASFALT YAPIM DİSTRİBÜTÖRÜ	1	1		3		5
KAPALI KASA DORSE			1			1
ASFALT ROLY TANK TREYLERİ		1				1
ASFALT SÜPÜRGESİ	1				1	2
KAR MAKİNESİ			1		1	2
SEMİ TREYLER			1	1	1	3
VİBRASYONLU SİLİNDİR	2		1	3	1	7
LASTİK TEKERLİ KOMBİNE SİLİNDİR	3					3
ELLE KULLANMA YAMA SİLİNDİRİ	2					2
SİLİNDİR TAŞIYICI	2					2
SEYYAR YAĞLAMA MAKİNESİ				1		1
YAĞLAMA ARACI	1					1
SEYYAR KAYNAK MAKİNESİ				1		1
SEYYAR KAYNAK ARACI	1					1
JENERATÖR		3			2	5
MOTOPOMP	2					2
SEYYAR MICİR ELEME MAKİNESİ			1			1
BASINÇLI YIKAMA					1	1
BETON KARMA MAKİNESİ					1	1
ÇİM BİÇME MAKİNESİ		2				2
YATAKLI KAMP TREYLER			5	1	1	7

YEMEKLİ KAMP TREYLER			3		1	4
YATAKLI YEMEKLİ KAMP TREYLER			1		10	11
SEYYAR DEPO KAMP TREYLER			1			1
ÇEKİLİR TİP SU TANKI					4	4
ÇEKİLİR TİP AKARYAKIT TANKI					14	14
TOPLAM	47	29	59	41	75	251

KURUMLARA TAHSİS EDİLEN ARAÇLARIN LİSTESİ

ARACIN CİNSİ	ADETİ	TAHSİS EDİLDİĞİ YER
RENAULT- SEDAN FLUANCE PRIVILEGE 1,6 16V BİNEK ARACI	1	Bayat Kaymakamlığı
RENAULT- SEDAN FLUANCE PRIVILEGE 1,6 16V BİNEK ARACI	1	Oğuzlar Kaymakamlığı
LANDROWER 130 KURTARMA ARACI	1	Afet ve Acil Durum Müdürlüğü
ISUZU KAMYONET	1	Afet ve Acil Durum Müdürlüğü
FORD RANGER KAMYONET	1	Afet ve Acil Durum Müdürlüğü
DACIA SANDERO AMBIANCE 1.4 BİNEK ARACI	1	Aile ve Sosyal Politikalar Müdürlüğü
FATİH DAMPERLİ KAMYON (Organik Gübre Dağıtım Tankı)	1	Tarım İl Müdürlüğü
VOLKSWAGEN - CARAVELLA AMBULANS	1	İl Sağlık Müdürlüğü
TOPLAM		

Makine Parkında Bulunan Toplam Araç Sayısı : 251

Kurumlara Tahsis Edilen Toplam Araç Sayısı : 8

TOPLAM ARAÇ SAYISI : 259

2-) Örgüt Yapısı :

5302 Sayılı Kanunun uygulanmasında, İl Özel İdaresi; İl halkının mahalli müşterek nitelikteki ihtiyaçlarını karşılamak üzere kurulan ve karar organı seçmenler tarafından seçilerek oluşturulan, idari ve mali özerkliğe sahip kamu tüzel kişisini,

İl özel İdaresinin organları; İl Genel Meclisini, İl Encümenini ve Valiyi ifade eder.

İl Genel Meclisi, İl Özel İdaresinin karar organı olan İl Genel Meclisi ilgili kanunda gösterilen esas ve usuller çerçevesinde İldeki seçmenler tarafından seçilmiş 38 üyeden oluşmaktadır.

İl Encümeni, İl Encümeni valinin başkanlığında, İl Genel Meclisinin her yıl kendi üyeleri arasından bir yıl için gizli oyla seçtiği beş üye ile valinin belirlediği, Genel Sekreter, Genel Sekreter Yardımcısı, Mali Hizmetler, Su ve Kanal Hizmetleri, Yol ve Ulaşım Hizmetleri birim Müdürlüklerinden oluşmuştur.

Vali, İl özel idaresinin başı ve tüzel kişiliğin temsilcisidir.

İL ÖZEL İDARESİ 2011 YILI HARCAMA BİRİMLERİ

- 1-) Hukuk Müşavirliği
- 2-) Encümen Müdürlüğü
- 3-) Destek Hizmetleri Müdürlüğü
- 4-) İnsan Kaynakları ve Eğitim Müdürlüğü
- 5-) İmar ve Kentsel İyileştirme Müdürlüğü
- 6-) Mali Hizmetler Müdürlüğü
- 7-) Plan Proje Yatırım ve İnşaat Müdürlüğü
- 8-) Çevre Koruma ve Kontrol Müdürlüğü
- 9-) Tarımsal Hizmetler Müdürlüğü
- 10-) Yol ve Ulaşım Hizmetleri Müdürlüğü
- 11-) Kültür ve Sosyal İşler Müdürlüğü
- 12-) Afet ve Acil Durum Müdürlüğü
- 13-) Su ve Kanal Hizmetleri Müdürlüğü

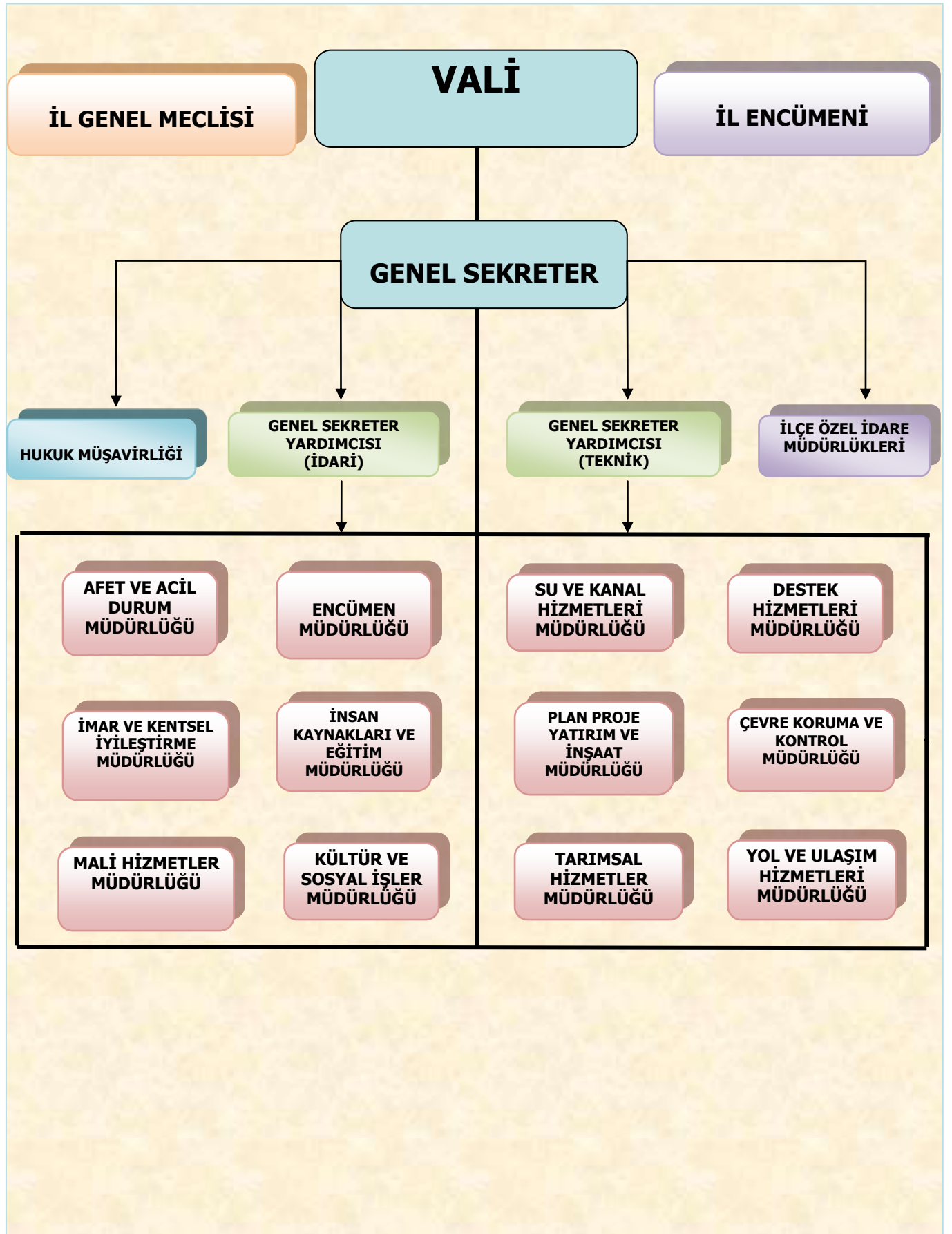

TEKNOLOJİK KAYNAKLAR

Bilgi İşlem

2011 yılı başından itibaren İlimiz Özel İdaresi tarafından kullanılan bilgisayarların tümünde lisanslı Mikrossoft Office işletim sistemi kullanılmaktadır.

İçişleri Bakanlığı tarafından e- devlet projesi kapsamında İl Özel İdareleri için hazırlanan “Analitik Bütçe ve Tahakkuk Esasına Dayalı Muhasebe” modülü ile evrak ve e-imza modülleri kullanılmak suretiyle yürütülmektedir.

Ayrıca bilgisayar üzerinden suç işlenmesini ve yasal olmayan internet sitelerinin girişlerini engellemek üzere ağ filtre cihazı alınarak güvenli internet erişimi sağlanmıştır. İlimiz Özel idaresinin network güvenliği ise Labris firewal ve Nod 32 antivirüs yazılımları ile sağlanmaktadır.

İL ÖZEL İDARESİ TEKNOLOJİK ARAÇ GEREÇ DURUMU	
TENOLOJİK ARAÇLAR	2011 YILI
BİLGİSAYAR (SERVER)	1
BİLGİSAYAR (LAPTOP)	15
BİLGİSAYAR (MASAÜSTÜ)	146
ALLIN ONE PC	1
YAZICI MONO LASER)	64
YAZICI RENKLİ LAZER	13
YAZICI RENKLİ MÜREKKEPLİ	3
YAZICI KART BASMA MAK.	1
YAZICI PLOTTER	2
YAZICI NOKTA VURUŞLU	2
YAZICI MONO ÇOK FONK.	23
YAZICI RENKLİ ÇOK FONK.	2
TARAYICI	13
PROJEKSİYON	3
TOPLAM	289

İL ÖZEL İDARESİ BİRİMLER İTİBARIYLA TEKNOLOJİK ARAÇLAR LİSTESİ

2011 YILI	BİLGİSAYAR				YAZICILAR								TARAYICI	PROJEKSİYON
	SERVER	MASAÜSTÜ	LAPTOP	ALL IN ONE PC	MONO LAZER	RENKLİ LAZER	RENKLİ MÜREKKEPLİ	KART BASMA MAK.	PLOTTER	NOKTA VURUŞLU	MONO ÇOK FONK.	RENKLİ ÇOK FONK.		
GENEL SEKRETERLİK	-	5	4	1	3	2	-	-	-	-	3	-	-	1
İNSAN KAYNAKLARI VE EĞİTİM MÜDÜRLÜĞÜ	-	8	1	-	7	-	-	1	-	2	-	-	2	-
YOL VE ULAŞIM HİZMETLERİ MÜDÜRLÜĞÜ	-	10	1	-	6	1	1	-	-	-	-	-	2	-
TARIMSAL HİZMETLER MÜDÜRLÜĞÜ	-	11	-	-	8	-	2	-	-	-	1	-	-	-
KÜLTÜR VE SOSYAL İŞLER MÜDÜRLÜĞÜ	1	9	4	-	4	2	-	-	-	-	1	-	1	1
MALİ HİZMETLER MÜDÜRLÜĞÜ	-	17	1	-	7	4	-	-	-	-	4	-	1	-
İMAR VE KENTSEL İYİLEŞTİRME MÜDÜRLÜĞÜ	-	10	-	-	5	-	-	-	-	-	-	-	1	-
PLAN PROJE YATIRIM VE İNŞAAT MÜDÜRLÜĞÜ	-	13	-	-	1	-	-	-	1	-	5	-	1	-
SU VE KANAL HİZMETLERİ MÜDÜRLÜĞÜ	-	22	1	-	8	1	-	-	1	-	1	-	4	-
ENCÜMEN MÜDÜRLÜĞÜ	-	8	2	-	4	-	-	-	-	-	2	-	-	1
ÇEVRE KORUMA VE KONTROL MÜDÜRLÜĞÜ	-	7	-	-	4	-	-	-	-	-	1	1	1	-
DESTEK HİZMETLER MÜDÜRLÜĞÜ	-	22	1	-	6	2	-	-	-	-	5	1	-	-
HUKUK MÜŞAVİRLİĞİ	-	4	-	-	1	1	-	-	-	-	-	-	-	-
TOPLAM	1	146	15	1	64	13	3	1	2	2	23	2	13	3

4-İNSAN KAYNAKLARI

İdaremiz Merkez ve İlçe Teşkilatlarında 112 adet personel memur statüsünde, 475 personel 4857 sayılı İş Kanununa tabi daimi işçi statüsünde hizmet vermektedir. Çalışanlardan memur olarak görev yapanlar 657 Sayılı Devlet Memurları Kanununa 5434 sayılı Emekli Sandığı Kanununa, işçi statüsünde olanlar ise 4857 Sayılı İş Kanununa ve 506 Sayılı Sosyal Sigortalar Kanununa tabidirler.

Hizmet veren 657 sayılı Kanuna tabi personeller ile 4857 sayılı İş Kanununa tabi personellerin merkez ve ilçelere göre dağılımı aşağıda belirtilmiştir:

Merkezde;

G.İ.H.	: 55
T.H.S.	: 34
A.H.S.	: 2
S.H.S	: -
Y.H.S.	: 8

olmak üzere toplam **99 Memur** personel,

18 Kişi Sözleşmeli Teknik Eleman Çalışmaktadır.

İlçe Teşkilatlarında ise;

G.İ.H	: 7
Y.H.S.	: -
T.H.S.	: 6

olmak üzere toplam **13 Memur** personel çalışmaktadır.

Aynı şekilde İl Özel İdaremizde;

Kadrolu İşçiler : 277

olmak üzere toplam 277 işçi çalışmaktadır.

4857 sayılı İş Kanunu gereği Kurumumuz bünyesinde 10 özürlü personel, 2 eski hükümlü ve 3 terör mağduru personel istihdam edilmektedir.

13 ilçemizden 6 ilçede İlçe Özel İdare Müdürü bulunmaktadır.

Öte yandan, 10 Haziran 2007 tarih ve 26548 sayılı Resmi Gazetede “İl Özel İdareleri Norm Kadro İlke ve Standartlarına Dair Yönetmelik” yayımlanmış olup, bu esaslara ekli (EK-2) Nolu cetvelde İl Özel İdaremizin de yer aldığı (B-5) grubu için;

- 1 Genel Sekreter,
2 Genel Sekreter Yardımcısı,
1 Hukuk Müşaviri,
3 Avukat,
11 Müdür,
2 Müdür Yardımcısı
13 İlçe Özel İdare Müdürü
5 Uzman,
26 Şef,
2 Mali Hizmetler Uzmanı,
1 Mali Hizmetler Uzman Yardımcısı,
1 Sivil Savunma Uzmanı
1 Eğitim Uzmanı
48 İdari Personel,
65 Teknik Personel,
8 Sağlık Personeli,
9 Yardımcı Hizmet Sınıf Kadrosu olmak üzere **199** Memur Kadrosu bulunmaktadır.

İLİMİZ ÖZEL İDARESİ MERKEZ VE İLÇE TEŞKİLATLARINDA 657 SAYILI KANUN KAPSAMINDA GÖREV YAPAN PERSONELELE İLİŞKİN LİSTEDİR			
SINIFI	MEVCUT KADRO	DOLU KADRO	BOŞ KADRO
GİH	114	62	52
THS	65	40	25
AHS	3	2	1
SHS	8	-	8
YHS	9	8	1
TOPLAM	199	112	87

5-) Yönetim ve İç Kontrol Sistemi

Vali, il özel idaresinin başı ve tüzel kişiliğinin temsilcisidir. Valinin görev ve yetkileri 5302 sayılı İl Özel İdaresi Kanununun 30 uncu maddesinde şu şekilde düzenlenmiştir:

a) İl özel idaresi teşkilâtının en üst amiri olarak il özel idaresi teşkilâtını sevk ve idare etmek, il özel idaresinin hak ve menfaatlerini korumak.

b) İl özel idaresini stratejik plâna uygun olarak yönetmek, il özel idaresinin kurumsal stratejilerini oluşturmak, bu stratejilere uygun olarak bütçeyi, il özel idaresi faaliyetlerinin ve personelinin performans ölçütlerini hazırlamak ve uygulamak, izlemek ve değerlendirmek, bunlarla ilgili raporları meclise sunmak.

c) İl özel idaresini Devlet dairelerinde ve törenlerde, davacı veya davalı olarak da yargı yerlerinde temsil etmek veya vekil tayin etmek.

d) İl encümenine başkanlık etmek.

e) İl özel idaresinin taşınır ve taşınmaz mallarını idare etmek.

f) İl özel idaresinin gelir ve alacaklarını takip ve tahsil etmek.

g) Yetkili organların kararını almak şartıyla sözleşme yapmak.

h) İl genel meclisi ve encümen kararlarını uygulamak.

i) Bütçeyi uygulamak, bütçede meclis ve encümenin yetkisi dışında kalan aktarmaları yapmak.

j) İl özel idaresi personelini atamak.

k) İl özel idaresi, bağlı kuruluşlarını ve işletmelerini denetlemek.

l) Şartsız bağışları kabul etmek.

m) İl halkının huzur, esenlik, sağlık ve mutluluğu için gereken önlemleri almak.

n) Bütçede yoksul ve muhtaçlar için ayrılan ödeneği kullanmak.

o) Kanunlarla il özel idaresine verilen ve il genel meclisi veya il encümeni kararını gerektirmeyen görevleri yapmak ve yetkileri kullanmak.

Genel sekreter, il özel idaresi hizmetlerini vali adına ve onun emirleri yönünde, mevzuat hükümlerine, il genel meclisi ve il encümeni kararlarına, il özel idaresinin amaç ve politikalarına, stratejik plan ve yıllık çalışma programına göre düzenler ve yürütür. Bu amaçla il özel idaresi kuruluşlarına gereken emirleri verir ve bunların uygulanmasını gözetir ve sağlar. Genel sekreter belirtilen bu hizmetlerin yürütülmesinden valiye karşı sorumludur.

İl genel meclisi, il özel idaresinin karar organıdır ve ildeki seçmenler tarafından seçilmiş üyelerden oluşur. İl genel meclisinin görev ve yetkileri 5302 sayılı İl Özel İdaresi Kanununun 10 uncu maddesinde şu şekilde belirlenmiştir:

a) Stratejik plân ile yatırım ve çalışma programlarını, il özel idaresi faaliyetlerini ve personelinin performans ölçütlerini görüşmek ve karara bağlamak.

b) Bütçe ve kesin hesabı kabul etmek, bütçede kurumsal kodlama yapılan birimler ile fonksiyonel sınıflandırmanın birinci düzeyleri arasında aktarma yapmak.

c) İl çevre düzeni plânı ile belediye sınırları dışındaki alanların imar plânlarını görüşmek ve karara bağlamak.

d) Borçlanmaya karar vermek.

e) Bütçe içi işletmeler ile Türk Ticaret Kanununa tâbi ortaklıklar kurulmasına veya bu ortaklıklardan ayrılmaya, sermaye artışına ve gayrimenkul yatırım ortaklığı kurulmasına karar vermek.

f) Taşınmaz mal alımına, satımına, trampa edilmesine, tahsisine, tahsis şeklinin değiştirilmesine veya tahsisli bir taşınmazın akar haline getirilmesine izin; üç yıldan fazla kiralanmasına ve süresi yirmibeş yılı geçmemek kaydıyla bunlar üzerinde sınırlı aynî hak tesisine karar vermek.

g) Şartlı bağışları kabul etmek.

h) Vergi, resim ve harç dışında kalan miktarı beş milyardan yirmibeşmilyar Türk Lirasına kadar ihtilaf konusu olan özel idare alacaklarının anlaşma ile tasfiyesine karar vermek.

i) İl özel idaresi adına imtiyaz verilmesine ve il özel idaresi yatırımlarının yap-işlet veya yap-işlet-devret modeli ile yapılmasına, il özel idaresine ait şirket, işletme ve iştiraklerin özelleştirilmesine karar vermek.

j) Encümen üyeleri ile ihtisas komisyonları üyelerini seçmek.

k) İl özel idaresi tarafından çıkarılacak yönetmelikleri kabul etmek.

l) Norm kadro çerçevesinde il özel idaresinin ve bağlı kuruluşlarının kadrolarının ihdas, iptal ve değiştirilmesine karar vermek.

m) Yurt içindeki ve yurt dışındaki mahallî idareler ve mahallî idare birlikleriyle karşılıklı işbirliği yapılmasına karar vermek.

n) Diğer mahallî idarelerle birlik kurulmasına, kurulmuş birliklere katılmaya veya ayrılmaya karar vermek.

o) İl özel idaresine kanunlarla verilen görev ve hizmetler dışında kalan ve ilgililerin isteğine bağlı hizmetler için uygulanacak ücret tarifesini belirlemek.

İl genel meclisi, il genel meclisince belirlenecek bir aylık tatil hariç her ayın ilk haftası meclis tarafından önceden belirlenen günde mutat toplantı yerinde toplanır. Kasım ayı toplantısı dönem başı toplantısıdır.

İl genel meclisi, üye tam sayısının salt çoğunluğuyla toplanır ve katılanların salt çoğunluğuyla karar verir. Ancak, karar yeter sayısı, üye tam sayısının dörtte birinden az olamaz. Oylamada eşitlik çıkması durumunda meclis başkanının bulunduğu taraf çoğunluk sayılır. Gizli oylamalarda eşitlik çıkması durumunda oylama tekrarlanır, eşitliğin bozulmaması durumunda meclis başkanı tarafından kur'a çekilir.

Meclisin toplanmasında, üye tam sayısının salt çoğunluğu sağlanamadığı takdirde, başkan, gün ve saatini tespit ederek en geç üç gün içinde toplanmak üzere meclisi tatil eder. Gelecek toplantı, üye tam sayısının dörtte birinden az olmayan üye sayısı ile yapılır.

İl genel meclisi tarafından alınan kararların tam metni, en geç beş gün içinde valiye gönderilir. Vali, hukuka aykırı gördüğü kararları, yedi gün içinde gerekçesini de belirterek yeniden görüşülmek üzere il genel meclisine iade edebilir. Valiye gönderilmeyen meclis kararları yürürlüğe girmez.

Yeniden görüşülmesi istenilmeyen kararlar ile yeniden görüşülmesi istenip de il genel meclisi üye tam sayısının salt çoğunluğuyla ısrar edilen kararlar kesinleşir.

Vali, meclisin ısrarı ile kesinleşen kararlar aleyhine on gün içinde idarî yargıya başvurabilir.

Kesinleşen il genel meclisi karar özetleri toplantıyı izleyen en geç yedi gün içinde çeşitli yollarla halka duyurulur.

İl Encümeni valinin başkanlığında, il genel meclisinin her yıl kendi üyeleri arasından bir yıl için gizli oyla seçeceği beş üye ile biri malî hizmetler birim amiri olmak üzere valinin her yıl birim amirleri arasından seçeceği beş üyeden oluşur. Valinin katılmadığı encümen toplantısına genel sekreter başkanlık eder.

Encümen, haftada en az bir defa olmak üzere üye tam sayısının salt çoğunluğuyla toplanır ve katılanların salt çoğunluğuyla karar verir. Oyların eşitliği durumunda başkanın bulunduğu taraf çoğunluk sayılır. Çekimser oy kullanılmaz.

Encümen gündemi vali tarafından hazırlanır. Encümen üyeleri gündem maddesi teklif edebilir. Encümen, gündemindeki konuları en geç bir hafta içinde görüşüp karara bağlar. Alınan kararlar başkan ve toplantıya katılan üyeler tarafından imzalanır. Karara muhalif kalanlar gerekçelerini de açıklar.

Vali kanun, tüzük, yönetmelik ve il genel meclisi kararlarına aykırı gördüğü encümen kararının bir sonraki toplantıda tekrar görüşülmesini isteyebilir. Encümen, kararında ısrar ederse karar kesinleşir. Bu takdirde, vali, kesinleşen encümen kararının uygulanmasını durdurur ve idari yargı mercilerine yürütmeyi durdurma talebi ile birlikte on gün içinde başvurur. İtiraz Danıştay'ca en geç altmış gün içinde karara bağlanır.

İl encümeninin görev ve yetkileri 5302 sayılı İl Özel İdaresi Kanununun 26. maddesinde şu şekilde belirlenmiştir:

a) Stratejik plân ve yıllık çalışma programı ile bütçe ve kesin hesabı inceleyip il genel meclisine görüş bildirmek.

b) Yıllık çalışma programına alınan işlerle ilgili kamulaştırma kararlarını almak ve uygulamak.

c) Öngörülme-yen giderler ödeneğinin harcama yerlerini belirlemek.

d) Bütçede fonksiyonel sınıflandırmanın ikinci düzeyleri arasında aktarma yapmak.

e) Kanunlarda öngörülen cezaları vermek.

f) Vergi, resim ve harçlar dışında kalan ve miktarı beş milyar Türk Lirasına kadar olan ihtilafların sulhen halline karar vermek.

g) Taşınmaz mal satımına, trampa edilmesine ve tahsisine ilişkin kararları uygulamak, süresi üç yılı geçmemek üzere kiralınmasına karar vermek.

h) Belediye sınırları dışındaki umuma açık yerlerin açılış ve kapanış saatlerini belirlemek.

i) Vali tarafından havale edilen konularda görüş bildirmek.

j) Kanunlarla verilen diğer görevleri yapmak.

İl özel idarelerinde iç ve dış denetim 5018 sayılı Kamu Malî Yönetimi ve Kontrol Kanunu hükümlerine göre yapılır. Denetim, iş ve işlemlerin hukuka uygunluk, malî ve performans denetimini kapsar.

5018 Sayılı Kamu Mali Yönetimi ve Kontrol Kanununun 60. maddesi ve 5436 Sayılı kanunun 15. maddesi uyarınca Bakanlar Kurulu tarafından çıkarılan "Strateji Geliştirme Birimlerinin Çalışma Usul ve Esasları Hakkında Yönetmeliği"nde öngörülen düzenleyici ve denetleyici kurumlar hariç olmak üzere, genel yönetim kapsamındaki her bir kamu idaresinin oluşturacağı strateji geliştirme birimlerinin stratejik yönetim ve performans yönetimi ile mali hizmetler kapsamında yürüteceği fonksiyonlar Çorum İl Özel İdaresi Mali Hizmetler Müdürlüğü tarafından gerçekleştirilmektedir.

II- AMAÇ VE HEDEFLERİ

A-) İdarenin Amaç ve Hedefleri

İlimiz Özel İdaresi 2010-2014 yıllarını kapsayan stratejik planda yer alan hedeflerini gerçekleştirmek üzere bütçe kaynaklarını en iyi şekilde kullanmaktadır.

Kamusal hizmetlerde ve yatırımlarda, mahalli müşterek ihtiyaçlar ile öncelikli ihtiyaçlar dikkate alınarak planlanma yapılmıştır.

Kamusal kaynaklar ilçeler arasındaki gelişmişlik farkının en aza indirilmesi için kullanılmakta, nüfusun yoğun olduğu bölgelerde kamusal yatırımlara daha fazla ağırlık verilerek planlama çalışmalarında bu husus her zaman göz önünde bulundurulmaktadır.

Kamusal yatırımlarda mevzuatlara ve tasarruf tedbirlerine uyularak, kaynağını kanun ve yönetmelikten almayan hiçbir harcamaya izin verilmeyerek, kaynakların sınırlı olması nedeniyle israfına müsaade edilmemektedir. Yatırım ve hizmetlerin ihale sürecinden teslim alınma süresine kadar olan her kademesinde mevzuata uygunluk aranarak, kamunun ve halkın menfaatleri göz önünde tutulmaktadır.

Fiziksel altyapılar çağın gerektirdiği standartlarda ve amaca hizmet edecek şekilde projelendirilerek uygulanmaktadır.

B- TEMEL POLİTİKA VE ÖNCELİKLERİMİZ

1-) Eğitim hizmetlerinde; Eğitimin alt yapısını tamamlayarak, derslik başına düşen öğrenci sayısını düşürmek, okul yapılması amacıyla kamulaştırma işlemlerini tamamlamak, çocukların eğitim sürecine hazırlanabilmeleri için okul öncesi eğitime yönelik okul yapılmasına öncelik vermek, Ortaöğretim kurumlarında derslik başına düşen öğrenci sayısını en aza indirmek, eğitim verilen kurumların depreme dayanıklılık testlerinin tamamlanarak güçlendirmelerini yapmak, okullarda sosyal, kültürel, sportif çalışma alanları ile çevre düzenlemeleri yapmak.

2-).Köye yönelik hizmetlerde; Kırsal alandaki bütün yerleşim birimlerini medeni yaşam şartlarına kavuşturmak, köy ve bağlılara içme suyu ve kanalizasyon hizmetlerini götürmek, güvenli ulaşımın sağlanması için mevcut yolların bakım ve onarımlarının yapmak, gerek görülen yerlerde köprü, menfez yapmak, yönlendirme levhalarını yerleştirmek, tarımsal altyapıyı geliştirmek üzere sulama tesisleri yapmak

3-) Kültür ve Turizm hizmetlerinde; İlimizde kültür ve turizmin geliştirilmesini sağlamak üzere, alternatif turizm türlerini turizmin hizmetine sunmak, örenyerlerimizin altyapı eksikliklerinin giderilerek yapılacak tanıtımlarla turist sayısının artırmak, kültürel mirasa sahip çıkılarak, İlimizin uluslar arası alanda en iyi şekilde tanıtımını sağlamak.

4-) Sosyal Hizmetlerde; İhtiyaç duyan her bireye sosyal hizmetlere yönelik sürekli ve kalıcı şekilde hizmet vermek, özürlü ve muhtaç olan ailelere ayni ve nakti yardım yapmak, sokakta yaşayan çocuklara yönelik çalışmalar yapmak ve sevgi evleri açılarak halkın çok amaçlı sosyal hizmetlerden faydalanmasını sağlamak.

5-) Sağlık Hizmetlerinde; İlimizde Sağlık Hizmetleri altyapısı geliştirerek halkımızın çağın şartlarına uygun modern tıbbın olanaklarından faydalandırmak.

6-) Gençlik ve Spor Hizmetlerinde, İlimiz genelinde sporun geliştirilip yaygınlaştırmak, başarılı sporcu, teknik adam ve yöneticileri yetiştirmek, faaliyetlerin kalitesinin yükseltilerek daha üst organizasyonlar yapmak,

7-) Çevre Koruma Hizmetlerinde; İlimizde toprağın korunması ve erozyonun önlenmesi amacıyla mülkiyet sorunu olmayan yerlerde ağaçlandırma yapmak ve mevcut ağaçlandırma alanlarını korumak.

8-) Emniyet ve Asayiş Hizmetlerinde; Güvenlik hizmetlerimizin etkili bir şekilde sağlanmak üzere gerekli teçhizatı temin etmek.

9-) Çevre ve İmar Hizmetlerinde; Yeni yerleşim alanları belirlemek ve 3194 Sayılı İmar Kanunu gereğince belediye mücavir alan sınırları dışında planlı ve ruhsatlı yapılaşmayı sağlamak.

10-) Afet ve Acil Durum Hizmetlerinde; İl ve İlçelerimizde afet ve acil durum tehlike ve risklerini belirlemek, yangın ve afetlere karşı halkımızın bilinçlenmesini sağlamak ve arama kurtarma için gerekli olan malzemeleri temin etmek.

III-FAALİYETLERE İLİŞKİN BİLGİ VE DEĞERLENDİRMELER

A-Mali Bilgiler

1-BÜTÇE UYGULAMA SONUÇLARI:

A-GİDER KESİN HESABI

2011 Mali Yılı içerisinde yapılan harcamalar ile elde edilen gelirlerin ayrıntıları ilişikte sunulan cetvellerde de görüleceği üzere özetle aşağıda 2 bölüm halinde izah edilmiştir.

Bütçenin uygulanması sırasında İl Özel İdare görevlerinden özellikle ve öncelikle halkın mahalli ve müşterek ihtiyaçlarının karşılanması amacıyla, kırsal kesime dönük hizmetlere ağırlık verilerek azami seviyede savurganlıktan kaçınılmış, Özel idare gelirleri etkin ve verimli kullanılarak faaliyetler gerçekleştirilmiştir.

Yukarıdaki açıklamalar neticesinde; 2010 Mali yılından devredilen 43.555.718,68 TL, 2011 Mali yılı bütçesi ile verilen 34.500.000,00 TL, ile Ek Bütçesi ile olarak verilen 6.451.920,00TL, 2011 Mali yılı içerisinde ek ve olağanüstü olarak kaydedilen 90.477.640,23 TL olmak üzere toplam 174.985.278,91 TL ödenek elde edilmiş olup, bu ödenekten yıl sonu itibari ile toplam 123.141.549,20 TL gider gerçekleştirilmiş harcanmayarak arta kalan toplam 51.843.729,71 TL ödenekten, faaliyet ve projelere tahsisli olan 50.084.800,39 TL ödenek 2011 Mali yılı bütçesine devredilmiş olup, 1758.929,32 TL ödenek ise iptal edilmiştir.

B-GELİR KESİN HESABI:

2011 Mali yılı bütçesi **34.500.000,00 TL** iken, İl Genel Meclis Kararı ile verilen **1.451.920,00 TL** ek bütçe ve **5.000.000,00 TL** İller Bankasından borçlanma ile sağlanan ödenek ile birlikte toplam **40.951.920,00 TL** olarak uygulamaya konulmuştur.

Bütçe uygulama dönemi içinde tahsili gerçekleştirilen İlimiz Özel İdaresi öz gelirleri ve sağlanan yardımlarla 2011 Mali yılı sonu itibarı ile **131.786.089,79 TL** gelir elde edilmiştir.

GELİR KESİN HESABI	
GELİRİN CİNSİ	MİKTARI
1-VERGİ GELİRLERİ	208.923,80
2-TEŞEBBÜS VE MÜLKİYET GELİRLERİ	2.648.312,93
3-ALINAN BAĞIŞ VE YARDIMLAR İLE ÖZEL GELİRLER	91.844.579,28
4-DİĞER GELİRLER	37.084.273,78
GENEL TOPLAM	131.786.089,79

ALACA İLÇE ÖZEL İDARESİNE 2011 MALİ YILI ÖZEL İDARE BÜTÇESİ İLE VERİLEN ÖDENEKLER VE HARCAMALARI

KURUMSAL	FONKS.	FİN.	EKONOMİK	AYRINTI ADI	TOPLAM ÖDENEK	HARCANAN	KALAN ÖDENEK
44.19.00.62.01	01.1.1.00	5	01.5.0.00	DİĞER PERSONEL	9.500,00	9.113,57	386,43
44.19.00.62.01	01.1.1.00	5	03.2.0.00	TÜKETİME YÖNELİK MAL VE MALZEME ALIMLARI	18.500,00	14.854,70	3.645,30
44.19.00.62.01	01.1.1.00	5	03.5.0.00	HİZMET ALIMLARI	2.000,00	488,01	1.511,99
44.19.00.62.01	01.1.1.00	5	03.7.0.00	MENKUL MAL, GAYRİMADDİ HAK ALIM, BAKIM VE ONARIM GİDERLERİ	8.000,00	6.499,15	1.500,85
44.19.00.62.01	01.1.1.00	5	03.8.0.00	GAYRİMENKUL MAL BAKIM VE ONARIM GİDERLERİ	19.000,00	17.003,80	1.996,20
44.19.00.62.01	01.3.9.00	5	01.1.0.00	MEMURLAR	39.366,00	37.680,82	1.685,18
44.19.00.62.01	01.3.9.00	5	02.1.0.00	MEMURLAR	6.700,00	5.376,77	1.323,23
44.19.00.62.01	01.3.9.00	5	03.2.0.00	TÜKETİME YÖNELİK MAL VE MALZEME ALIMLARI	40.700,00	2.859,52	37.840,48
44.19.00.62.01	01.3.9.00	5	03.3.0.00	YOLLUKLAR	2.500,00	2.092,21	407,79
44.19.00.62.01	01.3.9.00	5	03.4.0.00	GÖREV GİDERLERİ	432,00	431,72	0,28
44.19.00.62.01	01.3.9.00	5	03.5.0.00	HİZMET ALIMLARI	6.750,00	2.433,19	4.316,81
44.19.00.62.01	01.3.9.00	5	03.7.0.00	MENKUL MAL, GAYRİMADDİ HAK ALIM, BAKIM VE ONARIM GİDERLERİ	5.000,00	0,00	5.000,00
44.19.00.62.01	01.3.9.00	5	03.8.0.00	GAYRİMENKUL MAL BAKIM VE ONARIM GİDERLERİ	5.500,00	0,00	5.500,00
44.19.00.62.01	01.3.9.00	5	05.3.0.00	KAR AMACI GÜTMİYEN KURULUŞLARA YAPILAN TRANSFERLER	67.000,00	65.000,00	2.000,00
TOPLAM					230.948,00	163.833,46	67.114,54

ALACA İLÇE ÖZEL İDARESİNE 2011 MALİ YILINDA BAKANLIKTAN AKTARILAN ÖDENEKLER VE HARCAMALARI

KURUMSAL	FONKS.	FİN.	EKONOMİK	AYRINTI ADI	TOPLAM ÖDENEK	HARCANAN	KALAN ÖDENEK
44.19.00.62.01	01.3.9.00	8	01.1.0.00	MEMURLAR	29.919,95	29.919,95	0,00
44.19.00.62.01	01.3.9.00	8	01.5.0.00	DİĞER PERSONEL	506.131,36	499.845,50	6.285,86
44.19.00.62.01	01.3.9.00	8	02.1.0.00	MEMURLAR	5.876,58	5.876,58	0,00
44.19.00.62.01	07.2.1.00	8	06.1.0.00	MAMUL MAL ALIMLARI	2.659,72	2.659,72	0,00
44.19.00.62.01	09.1.1.00	8	03.2.0.00	TÜKETİME YÖNELİK MAL VE MALZEME ALIMLARI	45.586,30	8.635,15	36.951,15
44.19.00.62.01	09.1.1.00	8	03.5.0.00	HİZMET ALIMLARI	4.104,93	2.257,68	1.847,25
44.19.00.62.01	09.1.2.00	8	03.2.0.00	TÜKETİME YÖNELİK MAL VE MALZEME ALIMLARI	621.317,82	421.789,95	199.527,87
44.19.00.62.01	09.1.2.00	8	03.5.0.00	HİZMET ALIMLARI	684.350,65	575.752,91	108.597,74
44.19.00.62.01	09.1.2.00	8	03.7.0.00	MENKUL MAL, GAYRİMADDİ HAK ALIM, BAKIM VE ONARIM GİDERLERİ	3.000,00	2.997,20	2,80
44.19.00.62.01	09.1.2.00	8	06.1.0.00	MAMUL MAL ALIMLARI	15.000,00	14.325,80	674,20
44.19.00.62.01	09.1.2.01	8	03.8.0.00	İlköğretim Okulları Küçük Onarım Giderleri	215.000,00	214.625,64	374,36
44.19.00.62.01	09.1.2.02	8	06.5.0.00	Alaca İlçesi Denizhan YİBO Onarım giderleri	60.000,00	59.952,01	47,99
44.19.00.62.01	09.2.1.00	8	03.5.0.00	HİZMET ALIMLARI	183.389,37	157.852,23	25.537,14
44.19.00.62.01	09.2.2.01	8	06.1.0.00	Alaca İmam Hatip Lisesi Makine Teçhizat Alım Giderleri.	7.000,00	6.997,40	2,60
TOPLAM					2.383.336,68	2.003.487,72	379.848,96

İSKİLİP İLÇE ÖZEL İDARESİNE 2011 MALİ YILI ÖZEL İDARE BÜTÇESİ İLE VERİLEN ÖDENEKLER VE HARCAMALARI

KURUMSAL	FONKS.	FİN.	EKONOMİK	AYRINTI ADI	TOPLAM ÖDENEK	HARCANAN	KALAN ÖDENEK
44.19.00.62.05	01.1.1.00	5	01.5.0.00	DİĞER PERSONEL	9.500,00	9.057,09	442,91
44.19.00.62.05	01.1.1.00	5	03.2.0.00	TÜKETİME YÖNELİK MAL VE MALZEME ALIMLARI	18.050,00	17.214,22	835,78
44.19.00.62.05	01.1.1.00	5	03.5.0.00	HİZMET ALIMLARI	2.000,00	1.355,60	644,40
44.19.00.62.05	01.1.1.00	5	03.7.0.00	MENKUL MAL, GAYRİMADDİ HAK ALIM, BAKIM VE ONARIM GİDERLERİ	1.500,00	0,00	1.500,00
44.19.00.62.05	01.3.9.00	5	01.1.0.00	MEMURLAR	41.813,00	41.812,86	0,14
44.19.00.62.05	01.3.9.00	5	01.3.0.00	İŞÇİLER	78.579,00	78.578,52	0,48
44.19.00.62.05	01.3.9.00	5	02.1.0.00	MEMURLAR	6.700,00	5.876,46	823,54
44.19.00.62.05	01.3.9.00	5	02.3.0.00	İŞÇİLER	18.510,00	18.509,18	0,82
44.19.00.62.05	01.3.9.00	5	03.2.0.00	TÜKETİME YÖNELİK MAL VE MALZEME ALIMLARI	40.500,00	21.757,82	18.742,18
44.19.00.62.05	01.3.9.00	5	03.3.0.00	YOLLUKLAR	4.500,00	2.336,61	2.163,39
44.19.00.62.05	01.3.9.00	5	03.5.0.00	HİZMET ALIMLARI	5.500,00	2.451,11	3.048,89
44.19.00.62.05	01.3.9.00	5	03.7.0.00	MENKUL MAL, GAYRİMADDİ HAK ALIM, BAKIM VE ONARIM GİDERLERİ	7.000,00	3.305,88	3.694,12
44.19.00.62.05	01.3.9.00	5	03.8.0.00	GAYRİMENKUL MAL BAKIM VE ONARIM GİDERLERİ	8.000,00	7.086,62	913,38
44.19.00.62.05	01.3.9.00	5	05.3.0.00	KAR AMACI GÜTMİYEN KURULUŞLARA YAPILAN TRANSFERLER	57.000,00	56.149,12	850,88
TOPLAM					299.152,00	265.491,09	33.660,91

İSKİLİP İLÇE ÖZEL İDARESİNE 2011 MALİ YILINDA BAKANLIKTAN AKTARILAN ÖDENEKLER VE HARCAMALARI

KURUMSAL	FONKS.	FİN.	EKONOMİK	AYRINTI ADI	TOPLAM ÖDENEK	HARCANAN	KALAN ÖDENEK
44.19.00.62.05	01.3.9.00	8	01.1.0.00	MEMURLAR	29.718,58	29.718,58	0,00
44.19.00.62.05	01.3.9.00	8	01.5.0.00	DİĞER PERSONEL	359.370,64	354.967,86	4.402,78
44.19.00.62.05	01.3.9.00	8	02.1.0.00	MEMURLAR	5.233,47	5.233,47	0,00
44.19.00.62.05	07.2.1.00	8	06.5.0.00	GAYRİMENKUL SERMAYE ÜRETİM GİDERLERİ	50.000,00	37.170,00	12.830,00
44.19.00.62.05	09.1.1.00	8	03.2.0.00	TÜKETİME YÖNELİK MAL VE MALZEME ALIMLARI	18.566,39	11.116,13	7.450,26
44.19.00.62.05	09.1.1.00	8	03.5.0.00	HİZMET ALIMLARI	1.639,00	239,50	1.399,50
44.19.00.62.05	09.1.2.00	8	03.2.0.00	TÜKETİME YÖNELİK MAL VE MALZEME ALIMLARI	530.211,14	286.138,89	244.072,25
44.19.00.62.05	09.1.2.00	8	03.5.0.00	HİZMET ALIMLARI	1.260.026,15	1.222.113,97	37.912,18
44.19.00.62.05	09.1.2.00	8	03.7.0.00	MENKUL MAL, GAYRİMADDİ HAK ALIM, BAKIM VE ONARIM GİDERLERİ	3.000,00	2.997,20	2,80
44.19.00.62.05	09.1.2.00	8	06.1.0.00	MAMUL MAL ALIMLARI	15.000,00	14.998,88	1,12
44.19.00.62.05	09.1.2.01	8	03.8.0.00	İlk öğretim Okulları Küçük Onarım Giderleri	150.000,00	147.848,90	2.151,10
44.19.00.62.05	09.1.2.02	8	06.5.0.00	İskilip İlçesi Erenler Cumhuriyet YİBO Onarım Giderleri	150.000,00	134.788,48	15.211,52
44.19.00.62.05	09.2.1.00	8	03.5.0.00	HİZMET ALIMLARI	79.680,87	79.665,46	15,41
44.19.00.62.05	09.5.0.02	8	06.5.0.00	İskilip Halk Eğitim Merkezi Onarımı	25.248,00	0,00	25.248,00
TOPLAM					2.677.694,24	2.326.997,32	350.696,92

KARGI İLÇE ÖZEL İDARESİNE 2011 MALİ YILI ÖZEL İDARE BÜTÇESİ İLE VERİLEN ÖDENEKLER VE HARCAMALARI

KURUMSAL	FONKS.	FİN.	EKONOMİK	AYRINTI ADI	TOPLAM ÖDENEK	HARCANAN	KALAN ÖDENEK
44.19.00.62.06	01.1.1.00	5	01.5.0.00	DİĞER PERSONEL	9.500,00	8.791,90	708,10
44.19.00.62.06	01.1.1.00	5	03.2.0.00	TÜKETİME YÖNELİK MAL VE MALZEME ALIMLARI	18.500,00	6.268,51	12.231,49
44.19.00.62.06	01.1.1.00	5	03.5.0.00	HİZMET ALIMLARI	2.000,00	813,65	1.186,35
44.19.00.62.06	01.1.1.00	5	03.7.0.00	MENKUL MAL, GAYRİMADDİ HAK ALIM, BAKIM VE ONARIM GİDERLERİ	11.500,00	10.536,79	963,21
44.19.00.62.06	01.1.1.00	5	03.8.0.00	GAYRİMENKUL MAL BAKIM VE ONARIM GİDERLERİ	5.000,00	4.997,30	2,70
44.19.00.62.06	01.3.9.00	5	01.1.0.00	MEMURLAR	27.450,00	27.421,12	28,88
44.19.00.62.06	01.3.9.00	5	02.1.0.00	MEMURLAR	4.950,00	4.789,78	160,22
44.19.00.62.06	01.3.9.00	5	03.2.0.00	TÜKETİME YÖNELİK MAL VE MALZEME ALIMLARI	27.000,00	19.127,05	7.872,95
44.19.00.62.06	01.3.9.00	5	03.3.0.00	YOLLUKLAR	1.000,00	289,64	710,36
44.19.00.62.06	01.3.9.00	5	03.5.0.00	HİZMET ALIMLARI	5.000,00	3.095,75	1.904,25
44.19.00.62.06	01.3.9.00	5	03.7.0.00	MENKUL MAL, GAYRİMADDİ HAK ALIM, BAKIM VE ONARIM GİDERLERİ	8.000,00	3.451,50	4.548,50
44.19.00.62.06	01.3.9.00	5	03.8.0.00	GAYRİMENKUL MAL BAKIM VE ONARIM GİDERLERİ	5.000,00	0,00	5.000,00
44.19.00.62.06	01.3.9.00	5	05.3.0.00	KAR AMACI GÜTMİYEN KURULUŞLARA YAPILAN TRANSFERLER	72.000,00	70.000,00	2.000,00
44.19.00.62.06	02.2.0.00	5	03.5.0.00	HİZMET ALIMLARI	1.558,00	1.558,00	0,00
TOPLAM					198.458,00	161.140,99	37.317,01

KARGI İLÇE ÖZEL İDARESİNE 2011 MALİ YILINDA BAKANLIKTAN AKTARILAN ÖDENEKLER VE HARCAMALARI

KURUMSAL	FONKS.	FİN.	EKONOMİK	AYRINTI ADI	TOPLAM ÖDENEK	HARCANAN	KALAN ÖDENEK
44.19.00.62.06	01.3.9.00	8	01.5.0.00	DİĞER PERSONEL	315.378,87	308.610,52	6.768,35
44.19.00.62.06	09.1.1.00	8	03.2.0.00	TÜKETİME YÖNELİK MAL VE MALZEME ALIMLARI	22.250,64	13.243,36	9.007,28
44.19.00.62.06	09.1.1.00	8	03.5.0.00	HİZMET ALIMLARI	1.501,86	377,39	1.124,47
44.19.00.62.06	09.1.2.00	8	03.2.0.00	TÜKETİME YÖNELİK MAL VE MALZEME ALIMLARI	280.245,34	119.796,80	160.448,54
44.19.00.62.06	09.1.2.00	8	03.5.0.00	HİZMET ALIMLARI	118.129,64	96.055,57	22.074,07
44.19.00.62.06	09.1.2.00	8	03.7.0.00	MENKUL MAL, GAYRİMADDİ HAK ALIM, BAKIM VE ONARIM GİDERLERİ	2.500,00	0,00	2.500,00
44.19.00.62.06	09.1.2.00	8	06.1.0.00	MAMUL MAL ALIMLARI	15.000,00	14.649,96	350,04
44.19.00.62.06	09.1.2.01	8	03.8.0.00	İlköğretim Okulları Küçük Onarım Giderleri	80.000,00	73.382,67	6.617,33
44.19.00.62.06	09.2.1.00	8	03.5.0.00	HİZMET ALIMLARI	15.273,74	15.273,35	0,39
TOPLAM					850.280,09	641.389,62	208.890,47

ORTAKÖY İLÇE ÖZEL İDARESİNE 2011 MALİ YILI ÖZEL İDARE BÜTÇESİ İLE VERİLEN ÖDENEKLER VE HARCAMALARI

KURUMSAL	FONKS.	FİN.	EKONOMİK	AYRINTI ADI	TOPLAM ÖDENEK	HARCANAN	KALAN ÖDENEK
44.19.00.62.11	01.1.1.00	5	01.5.0.00	DİĞER PERSONEL	9.500,00	8.419,43	1.080,57
44.19.00.62.11	01.1.1.00	5	03.2.0.00	TÜKETİME YÖNELİK MAL VE MALZEME ALIMLARI	15.700,00	13.686,20	2.013,80
44.19.00.62.11	01.1.1.00	5	03.5.0.00	HİZMET ALIMLARI	2.000,00	907,72	1.092,28
44.19.00.62.11	01.1.1.00	5	03.7.0.00	MENKUL MAL, GAYRİMADDİ HAK ALIM, BAKIM VE ONARIM GİDERLERİ	16.000,00	13.859,50	2.140,50
44.19.00.62.11	01.1.1.00	5	03.8.0.00	GAYRİMENKUL MAL BAKIM VE ONARIM GİDERLERİ	4.000,00	2.498,40	1.501,60
44.19.00.62.11	01.3.9.00	5	01.1.0.00	MEMURLAR	57.450,00	57.445,83	4,17
44.19.00.62.11	01.3.9.00	5	02.1.0.00	MEMURLAR	9.565,00	9.560,30	4,70
44.19.00.62.11	01.3.9.00	5	03.2.0.00	TÜKETİME YÖNELİK MAL VE MALZEME ALIMLARI	7.550,00	2.654,95	4.895,05
44.19.00.62.11	01.3.9.00	5	03.3.0.00	YOLLUKLAR	2.000,00	1.155,16	844,84
44.19.00.62.11	01.3.9.00	5	03.5.0.00	HİZMET ALIMLARI	4.000,00	2.068,39	1.931,61
44.19.00.62.11	01.3.9.00	5	03.7.0.00	MENKUL MAL, GAYRİMADDİ HAK ALIM, BAKIM VE ONARIM GİDERLERİ	1.200,00	1.193,57	6,43
44.19.00.62.11	01.3.9.00	5	03.8.0.00	GAYRİMENKUL MAL BAKIM VE ONARIM GİDERLERİ	11.200,00	9.997,00	1.203,00
44.19.00.62.11	01.3.9.00	5	05.3.0.00	KAR AMACI GÜTMİYEN KURULUŞLARA YAPILAN TRANSFERLER	36.000,00	35.000,00	1.000,00
TOPLAM					176.165,00	158.446,45	17.718,55

ORTAKÖY İLÇE ÖZEL İDARESİNE 2011 MALİ YILINDA BAKANLIKTAN AKTARILAN ÖDENEKLER VE HARCAMALARI

KURUMSAL	FONKS.	FİN.	EKONOMİK	AYRINTI ADI	TOPLAM ÖDENEK	HARCANAN	KALAN ÖDENEK
44.19.00.62.11	01.3.9.00	8	01.5.0.00	DIĞER PERSONEL	92.323,54	91.017,00	1.306,54
44.19.00.62.11	07.2.1.00	8	06.1.0.00	MAMUL MAL ALIMLARI	18.120,00	0,00	18.120,00
44.19.00.62.11	09.1.2.00	8	03.2.0.00	TÜKETİME YÖNELİK MAL VE MALZEME ALIMLARI	290.048,65	125.397,71	164.650,94
44.19.00.62.11	09.1.2.00	8	03.5.0.00	HİZMET ALIMLARI	68.709,07	44.651,45	24.057,62
44.19.00.62.11	09.1.2.00	8	03.7.0.00	MENKUL MAL, GAYRİMADDİ HAK ALIM, BAKIM VE ONARIM GİDERLERİ	2.078,85	2.000,16	78,69
44.19.00.62.11	09.1.2.00	8	06.1.0.00	MAMUL MAL ALIMLARI	8.000,00	7.677,67	322,33
44.19.00.62.11	09.1.2.01	8	03.8.0.00	İlköğretim Okullari Küçük Onarım Giderleri	30.000,00	29.901,72	98,28
44.19.00.62.11	09.2.1.00	8	03.5.0.00	HİZMET ALIMLARI	42.292,80	42.252,84	39,96
TOPLAM					551.572,91	342.898,55	208.674,36

OSMANCIK İLÇE ÖZEL İDARESİNE 2011 MALİ YILI ÖZEL İDARE BÜTÇESİ İLE VERİLEN ÖDENEKLER VE HARCAMALARI

KURUMSAL	FONKS.	FİN.	EKONOMİK	AYRINTI ADI	TOPLAM ÖDENEK	HARCANAN	KALAN ÖDENEK
44.19.00.62.12	01.1.1.00	5	01.5.0.00	DIĞER PERSONEL	9.500,00	9.108,50	391,50
44.19.00.62.12	01.1.1.00	5	03.2.0.00	TÜKETİME YÖNELİK MAL VE MALZEME ALIMLARI	18.150,00	12.085,82	6.064,18
44.19.00.62.12	01.1.1.00	5	03.5.0.00	HİZMET ALIMLARI	2.000,00	860,74	1.139,26
44.19.00.62.12	01.1.1.00	5	03.7.0.00	MENKUL MAL, GAYRİMADDİ HAK ALIM, BAKIM VE ONARIM GİDERLERİ	16.500,00	16.446,74	53,26
44.19.00.62.12	01.1.1.00	5	03.8.0.00	GAYRİMENKUL MAL BAKIM VE ONARIM GİDERLERİ	10.000,00	9.996,92	3,08
44.19.00.62.12	01.3.9.00	5	01.1.0.00	MEMURLAR	34.470,00	34.433,33	36,67
44.19.00.62.12	01.3.9.00	5	01.3.0.00	İŞÇİLER	77.700,00	74.882,56	2.817,44
44.19.00.62.12	01.3.9.00	5	02.1.0.00	MEMURLAR	6.700,00	4.838,76	1.861,24
44.19.00.62.12	01.3.9.00	5	02.3.0.00	İŞÇİLER	16.700,00	16.661,31	38,69
44.19.00.62.12	01.3.9.00	5	03.2.0.00	TÜKETİME YÖNELİK MAL VE MALZEME ALIMLARI	34.000,00	19.396,80	14.603,20
44.19.00.62.12	01.3.9.00	5	03.3.0.00	YOLLUKLAR	3.000,00	684,73	2.315,27
44.19.00.62.12	01.3.9.00	5	03.5.0.00	HİZMET ALIMLARI	6.000,00	2.619,66	3.380,34
44.19.00.62.12	01.3.9.00	5	03.7.0.00	MENKUL MAL, GAYRİMADDİ HAK ALIM, BAKIM VE ONARIM GİDERLERİ	26.556,00	16.727,74	9.828,26
44.19.00.62.12	01.3.9.00	5	03.8.0.00	GAYRİMENKUL MAL BAKIM VE ONARIM GİDERLERİ	3.000,00	1.208,06	1.791,94
44.19.00.62.12	01.3.9.00	5	05.3.0.00	KAR AMACI GÜTMİYEN KURULUŞLARA YAPILAN TRANSFERLER	57.000,00	55.000,00	2.000,00
44.19.00.62.12	01.3.9.00	5	07.1.0.00	YURT İÇİ SERMAYE TRANSFERLERİ	17.303,25	17.303,25	0,00
44.19.00.62.12	09.1.2.02	5	06.5.0.00	Gökdere İlköğretim Okulu Yapım Giderleri	230.000,00	230.000,00	0,00
TOPLAM					568.579,25	522.254,92	46.324,33

OSMANCIK İLÇE ÖZEL İDARESİNE 2011 MALİ YILINDA BAKANLIKTAN AKTARILAN ÖDENEKLER VE HARCAMALARI

KURUMSAL	FONKS.	FİN.	EKONOMİK	AYRINTI ADI	TOPLAM ÖDENEK	HARCANAN	KALAN ÖDENEK
44.19.00.62.12	01.3.9.00	8	01.5.0.00	DİĞER PERSONEL	346.696,84	345.866,12	830,72
44.19.00.62.12	07.2.1.00	8	03.8.0.00	GAYRİMENKUL MAL BAKIM VE ONARIM GİDERLERİ	1.666,00	1.652,00	14,00
44.19.00.62.12	07.2.1.00	8	06.1.0.00	MAMUL MAL ALIMLARI	12.808,15	12.290,40	517,75
44.19.00.62.12	09.1.1.00	8	03.2.0.00	TÜKETİME YÖNELİK MAL VE MALZEME ALIMLARI	41.492,16	14.753,45	26.738,71
44.19.00.62.12	09.1.1.00	8	03.5.0.00	HİZMET ALIMLARI	3.808,57	568,22	3.240,35
44.19.00.62.12	09.1.1.00	8	06.1.0.00	MAMUL MAL ALIMLARI	15.000,00	14.930,44	69,56
44.19.00.62.12	09.1.2.00	8	03.2.0.00	TÜKETİME YÖNELİK MAL VE MALZEME ALIMLARI	547.310,65	259.106,24	288.204,41
44.19.00.62.12	09.1.2.00	8	03.5.0.00	HİZMET ALIMLARI	681.850,63	643.666,29	38.184,34
44.19.00.62.12	09.1.2.00	8	06.1.0.00	MAMUL MAL ALIMLARI	15.000,00	14.993,54	6,46
44.19.00.62.12	09.1.2.01	8	03.8.0.00	İlköğretim Okulları Küçük Onarım Giderleri	150.000,00	149.986,69	13,31
44.19.00.62.12	09.2.1.00	8	03.5.0.00	HİZMET ALIMLARI	87.314,86	87.314,86	0,00
44.19.00.62.12	09.5.0.01	8	06.5.0.00	Halk Eğitim Binası Genel Onarımı	15.000,00	12.967,02	2.032,98
TOPLAM					1.917.947,86	1.558.095,27	359.852,59

SUNGURLU İLÇE ÖZEL İDARESİNE 2011 MALİ YILI ÖZEL İDARE BÜTÇESİ İLE VERİLEN ÖDENEKLER VE HARCAMALARI

KURUMSAL	FONKS.	FİN.	EKONOMİK	AYRINTI ADI	TOPLAM ÖDENEK	HARCANAN	KALAN ÖDENEK
44.19.00.62.13	01.1.1.00	5	01.5.0.00	DİĞER PERSONEL	9.500,00	9.129,59	370,41
44.19.00.62.13	01.1.1.00	5	03.2.0.00	TÜKETİME YÖNELİK MAL VE MALZEME ALIMLARI	18.250,00	17.198,37	1.051,63
44.19.00.62.13	01.1.1.00	5	03.5.0.00	HİZMET ALIMLARI	1.600,00	587,60	1.012,40
44.19.00.62.13	01.1.1.00	5	03.7.0.00	MENKUL MAL, GAYRİMADDİ HAK ALIM, BAKIM VE ONARIM GİDERLERİ	1.500,00	0,00	1.500,00
44.19.00.62.13	01.1.1.00	5	03.8.0.00	GAYRİMENKUL MAL BAKIM VE ONARIM GİDERLERİ	20.972,00	14.278,00	6.694,00
44.19.00.62.13	01.3.9.00	5	01.1.0.00	MEMURLAR	48.200,00	45.428,43	2.771,57
44.19.00.62.13	01.3.9.00	5	01.3.0.00	İŞÇİLER	73.761,06	73.761,06	0,00
44.19.00.62.13	01.3.9.00	5	02.1.0.00	MEMURLAR	9.500,00	6.947,67	2.552,33
44.19.00.62.13	01.3.9.00	5	02.3.0.00	İŞÇİLER	22.500,00	17.173,41	5.326,59
44.19.00.62.13	01.3.9.00	5	03.2.0.00	TÜKETİME YÖNELİK MAL VE MALZEME ALIMLARI	15.000,00	8.411,42	6.588,58
44.19.00.62.13	01.3.9.00	5	03.3.0.00	YOLLUKLAR	1.700,00	1.657,59	42,41
44.19.00.62.13	01.3.9.00	5	03.4.0.00	GÖREV GİDERLERİ	700,00	637,98	62,02
44.19.00.62.13	01.3.9.00	5	03.5.0.00	HİZMET ALIMLARI	7.800,00	5.842,45	1.957,55
44.19.00.62.13	01.3.9.00	5	03.7.0.00	MENKUL MAL, GAYRİMADDİ HAK ALIM, BAKIM VE ONARIM GİDERLERİ	16.000,00	10.083,86	5.916,14
44.19.00.62.13	01.3.9.00	5	03.8.0.00	GAYRİMENKUL MAL BAKIM VE ONARIM GİDERLERİ	34.920,00	26.738,80	8.181,20
44.19.00.62.13	01.3.9.00	5	05.3.0.00	KAR AMACI GÜTMİYEN KURULUŞLARA YAPILAN TRANSFERLER	67.500,00	66.483,13	1.016,87
44.19.00.62.13	09.1.2.01	5	06.5.0.00	Demirşeyh İlköğretim Okulu Yapım Giderleri	100.000,00	100.000,00	0,00
TOPLAM					449.403,06	404.359,36	45.043,70

SUNGURLU İLÇE ÖZEL İDARESİNE 2011 MALİ YILINDA BAKANLIKTAN AKTARILAN ÖDENEKLER VE HARCAMALARI

KURUMSAL	FONKS.	FİN.	EKONOMİK	AYRINTI ADI	TOPLAM ÖDENEK	HARCANAN	KALAN ÖDENEK
44.19.00.62.13	01.3.9.00	8	01.5.0.00	DİĞER PERSONEL	616.675,67	614.364,74	2.310,93
44.19.00.62.13	07.2.1.01	8	06.5.0.00	Sungurlu Devlet Hastanesi Lojmanları Onarım Gideri	225.000,00	0,00	225.000,00
44.19.00.62.13	09.1.1.00	8	03.2.0.00	TÜKETİME YÖNELİK MAL VE MALZEME ALIMLARI	44.976,19	23.841,58	21.134,61
44.19.00.62.13	09.1.1.00	8	03.5.0.00	HİZMET ALIMLARI	8.721,59	1.397,52	7.324,07
44.19.00.62.13	09.1.2.00	8	03.2.0.00	TÜKETİME YÖNELİK MAL VE MALZEME ALIMLARI	806.405,09	504.414,14	301.990,95
44.19.00.62.13	09.1.2.00	8	03.5.0.00	HİZMET ALIMLARI	1.332.286,90	1.146.996,53	185.290,37
44.19.00.62.13	09.1.2.00	8	03.7.0.00	MENKUL MAL, GAYRİMADDİ HAK ALIM, BAKIM VE ONARIM GİDERLERİ	8.000,00	7.955,56	44,44
44.19.00.62.13	09.1.2.00	8	06.1.0.00	MAMUL MAL ALIMLARI	32.000,00	31.890,55	109,45
44.19.00.62.13	09.1.2.02	8	03.8.0.00	İlköğretim Okulları Küçük Onarım Giderleri	200.000,00	199.684,77	315,23
44.19.00.62.13	09.1.2.03	8	06.5.0.00	Sungurlu İlçesi Şehit Bayram Kesekler YİBO Onarım Gideri	55.000,00	54.936,19	63,81
44.19.00.62.13	09.2.1.00	8	03.5.0.00	HİZMET ALIMLARI	180.571,90	180.571,90	0,00
TOPLAM					3.509.637,34	2.766.053,48	743.583,86

**UĞURLUDAĞ İLÇE ÖZEL İDARESİNE 2011 MALİ YILI ÖZEL İDARE BÜTÇESİ İLE VERİLEN
ÖDENEKLER VE HARCAMALARI**

KURUMSAL	FONKS.	FİN.	EKONOMİK	AYRINTI ADI	TOPLAM ÖDENEK	HARCANAN	KALAN ÖDENEK
44.19.00.62.14	01.1.1.00	5	01.5.0.00	DİĞER PERSONEL	9.500,00	8.775,39	724,61
44.19.00.62.14	01.1.1.00	5	03.2.0.00	TÜKETİME YÖNELİK MAL VE MALZEME ALIMLARI	18.500,00	14.505,69	3.994,31
44.19.00.62.14	01.1.1.00	5	03.5.0.00	HİZMET ALIMLARI	1.340,87	1.340,87	0,00
44.19.00.62.14	01.1.1.00	5	03.7.0.00	MENKUL MAL, GAYRİMADDİ HAK ALIM, BAKIM VE ONARIM GİDERLERİ	4.000,00	4.000,00	0,00
44.19.00.62.14	01.1.1.00	5	03.8.0.00	GAYRİMENKUL MAL BAKIM VE ONARIM GİDERLERİ	10.000,00	9.913,17	86,83
44.19.00.62.14	01.3.9.00	5	01.1.0.00	MEMURLAR	39.800,00	39.051,06	748,94
44.19.00.62.14	01.3.9.00	5	01.3.0.00	İŞÇİLER	39.500,00	37.759,13	1.740,87
44.19.00.62.14	01.3.9.00	5	02.1.0.00	MEMURLAR	5.250,00	4.652,75	597,25
44.19.00.62.14	01.3.9.00	5	02.3.0.00	İŞÇİLER	9.300,00	8.779,36	520,64
44.19.00.62.14	01.3.9.00	5	03.2.0.00	TÜKETİME YÖNELİK MAL VE MALZEME ALIMLARI	32.500,00	27.662,97	4.837,03
44.19.00.62.14	01.3.9.00	5	03.3.0.00	YOLLUKLAR	1.250,00	60,74	1.189,26
44.19.00.62.14	01.3.9.00	5	03.5.0.00	HİZMET ALIMLARI	4.500,00	2.664,11	1.835,89
44.19.00.62.14	01.3.9.00	5	03.7.0.00	MENKUL MAL, GAYRİMADDİ HAK ALIM, BAKIM VE ONARIM GİDERLERİ	5.500,00	1.869,94	3.630,06
44.19.00.62.14	01.3.9.00	5	03.8.0.00	GAYRİMENKUL MAL BAKIM VE ONARIM GİDERLERİ	1.500,00	0,00	1.500,00
44.19.00.62.14	01.3.9.00	5	05.3.0.00	KAR AMACI GÜTMİYEN KURULUŞLARA YAPILAN TRANSFERLER	37.000,00	35.000,00	2.000,00
TOPLAM					219.440,87	196.035,18	23.405,69

**UĞURLUDAĞ İLÇE ÖZEL İDARESİNE 2011 MALİ YILINDA BAKANLIKTAN AKTARILAN
ÖDENEKLER VE HARCAMALARI**

KURUMSAL	FONKS.	FİN.	EKONOMİK	AYRINTI ADI	TOPLAM ÖDENEK	HARCANAN	KALAN ÖDENEK
44.19.00.62.14	01.3.9.00	8	01.1.0.00	MEMURLAR	80.874,70	80.874,70	0,00
44.19.00.62.14	01.3.9.00	8	01.5.0.00	DİĞER PERSONEL	115.140,72	113.770,75	1.369,97
44.19.00.62.14	01.3.9.00	8	02.1.0.00	MEMURLAR	16.656,12	16.656,12	0,00
44.19.00.62.14	09.1.2.00	8	03.2.0.00	TÜKETİME YÖNELİK MAL VE MALZEME ALIMLARI	278.941,63	88.820,76	190.120,87
44.19.00.62.14	09.1.2.00	8	03.5.0.00	HİZMET ALIMLARI	371.528,62	349.331,31	22.197,31
44.19.00.62.14	09.1.2.00	8	03.7.0.00	MENKUL MAL, GAYRİMADDİ HAK ALIM, BAKIM VE ONARIM GİDERLERİ	2.000,00	0,00	2.000,00
44.19.00.62.14	09.1.2.01	8	03.8.0.00	İlköğretim Okulları Küçük Onarım Giderleri	50.000,00	28.927,80	21.072,20
44.19.00.62.14	09.2.1.01	8	06.5.0.00	Uğurludağ Lisesi Onarım Giderleri	1.063,78	1.063,77	0,01
TOPLAM					916.205,57	679.445,21	236.760,36

**ÖZEL KALEM MÜDÜRLÜĞÜ 2011 MALİ YILI ÖZEL İDARE BÜTÇESİ İLE VERİLEN ÖDENEKLER VE
HARCAMALARI**

KURUMSAL	FONKS.	FİN.	EKONOMİK	AYRINTI ADI	TOPLAM ÖDENEK	HARCANAN	KALAN ÖDENEK
44.19.01.02.00	01.1.1.00	5	03.3.0.00	YOLLUKLAR	30.000,00	11.584,63	18.415,37
44.19.01.02.00	01.1.1.00	5	03.6.0.00	TEMSİL VE TANITMA GİDERLERİ	200.000,00	190.959,03	9.040,97
TOPLAM					230.000,00	202.543,66	27.456,34

**HUKUK MÜŞAVİRLİĞİ 2011 MALİ YILI ÖZEL İDARE BÜTÇESİ İLE VERİLEN ÖDENEKLER VE
HARCAMALARI**

KURUMSAL	FONKS.	FİN.	EKONOMİK	AYRINTI ADI	TOPLAM ÖDENEK	HARCANAN	KALAN ÖDENEK
44.19.01.24.00	01.3.9.00	5	03.2.0.00	TÜKETİME YÖNELİK MAL VE MALZEME ALIMLARI	6.500,00	1.531,86	4.968,14
44.19.01.24.00	01.3.9.00	5	03.4.0.00	GÖREV GİDERLERİ	78.000,00	74.912,14	3.087,86
44.19.01.24.00	01.3.9.00	5	03.7.0.00	MENKUL MAL, GAYRİMADDİ HAK ALIM, BAKIM VE ONARIM GİDERLERİ	2.000,00	1.999,26	0,74
TOPLAM					86.500,00	78.443,26	8.056,74

HUKUK MÜŞAVİRLİĞİ 2011 MALİ YILINDA BAKANLIKTAN AKTARILAN ÖDENEKLER VE HARCAMALARI

KURUMSAL	FONKS.	FİN.	EKONOMİK	AYRINTI ADI	TOPLAM ÖDENEK	HARCANAN	KALAN ÖDENEK
44.19.01.24.00	01.3.9.00	8	03.4.0.00	GÖREV GİDERLERİ	565,00	0,00	565,00
TOPLAM					565,00	0,00	565,00

DESTEK HİZMETLER MÜDÜRLÜĞÜ 2011 MALİ YILI ÖZEL İDARE BÜTÇESİ İLE VERİLEN ÖDENEKLER VE HARCAMALARI

KURUMSAL	FONKS.	FİN.	EKONOMİK	AYRINTI ADI	TOPLAM ÖDENEK	HARCANAN	KALAN ÖDENEK
44.19.30.00.00	01.1.1.00	5	03.2.0.00	TÜKETİME YÖNELİK MAL VE MALZEME ALIMLARI	318.000,00	316.314,95	1.685,05
44.19.30.00.00	01.1.1.00	5	03.4.0.00	GÖREV GİDERLERİ	2.000,00	843,88	1.156,12
44.19.30.00.00	01.1.1.00	5	03.5.0.00	HİZMET ALIMLARI	51.000,00	40.518,98	10.481,02
44.19.30.00.00	01.1.1.00	5	03.7.0.00	MENKUL MAL, GAYRİMADDİ HAK ALIM, BAKIM VE ONARIM GİDERLERİ	186.500,00	183.004,08	3.495,92
44.19.30.00.00	01.1.1.00	5	03.8.0.00	GAYRİMENKUL MAL BAKIM VE ONARIM GİDERLERİ	68.000,00	61.301,08	6.698,92
44.19.30.00.00	01.3.9.00	5	03.2.0.00	TÜKETİME YÖNELİK MAL VE MALZEME ALIMLARI	3.869.000,00	3.843.932,50	25.067,50
44.19.30.00.00	01.3.9.00	5	03.4.0.00	GÖREV GİDERLERİ	30.000,00	21.789,02	8.210,98
44.19.30.00.00	01.3.9.00	5	03.5.0.00	HİZMET ALIMLARI	1.213.150,90	1.213.150,90	0,00
44.19.30.00.00	01.3.9.00	5	03.7.0.00	MENKUL MAL, GAYRİMADDİ HAK ALIM, BAKIM VE ONARIM GİDERLERİ	1.698.701,03	1.698.701,03	0,00
44.19.30.00.00	01.3.9.00	5	03.8.0.00	GAYRİMENKUL MAL BAKIM VE ONARIM GİDERLERİ	180.000,00	175.051,71	4.948,29
44.19.30.00.00	01.3.9.00	5	04.2.0.00	DİĞER İÇ BORÇ FAİZ GİDERLERİ	173.923,20	173.923,20	0,00
44.19.30.00.00	01.3.9.00	5	06.1.0.00	MAMUL MAL ALIMLARI	5.356.000,00	5.344.155,47	11.844,53
44.19.30.00.00	01.3.9.00	5	06.7.0.00	GAYRİMENKUL BÜYÜK ONARIM GİDERLERİ	46.500,00	43.235,20	3.264,80
TOPLAM					13.192.775,13	13.115.922,00	76.853,13

DESTEK HİZMETLER MÜDÜRLÜĞÜ 2011 MALİ YILINDA BAKANLIKTAN AKTARILAN ÖDENEKLER VE HARCAMALARI

KURUMSAL	FONKS.	FİN.	EKONOMİK	AYRINTI ADI	TOPLAM ÖDENEK	HARCANAN	KALAN ÖDENEK
44.19.30.00.00	01.1.1.00	8	03.5.0.00	HİZMET ALIMLARI	800,00	0,00	800,00
44.19.30.00.00	01.1.1.00	8	03.7.0.00	MENKUL MAL, GAYRİMADDİ HAK ALIM, BAKIM VE ONARIM GİDERLERİ	1.791,90	0,00	1.791,90
44.19.30.00.00	01.1.1.00	8	03.8.0.00	GAYRİMENKUL MAL BAKIM VE ONARIM GİDERLERİ	63.796,98	32.115,37	31.681,61
44.19.30.00.00	01.3.9.00	8	03.2.0.00	TÜKETİME YÖNELİK MAL VE MALZEME ALIMLARI	3.087.933,24	2.911.234,38	176.698,86
44.19.30.00.00	01.3.9.00	8	03.4.0.00	GÖREV GİDERLERİ	3.000,00	0,00	3.000,00
44.19.30.00.00	01.3.9.00	8	03.7.0.00	MENKUL MAL, GAYRİMADDİ HAK ALIM, BAKIM VE ONARIM GİDERLERİ	110.093,81	109.401,40	692,41
44.19.30.00.00	01.3.9.00	8	06.1.0.00	MAMUL MAL ALIMLARI	523.302,00	523.302,00	0,00
TOPLAM					3.790.717,93	3.576.053,15	214.664,78

ENCÜMEN MÜDÜRLÜĞÜ 2011 MALİ YILI ÖZEL İDARE BÜTÇESİ İLE VERİLEN ÖDENEKLER VE HARCAMALARI

KURUMSAL	FONKS.	FİN.	EKONOMİK	AYRINTI ADI	TOPLAM ÖDENEK	HARCANAN	KALAN ÖDENEK
44.19.31.00.00	01.1.1.00	5	01.1.0.00	MEMURLAR	350.000,00	279.563,08	70.436,92
44.19.31.00.00	01.1.1.00	5	01.5.0.00	DİĞER PERSONEL	578.000,00	532.064,57	45.935,43
44.19.31.00.00	01.1.1.00	5	02.5.0.00	DİĞER PERSONEL	12.500,00	12.492,96	7,04
44.19.31.00.00	01.1.1.00	5	03.2.0.00	TÜKETİME YÖNELİK MAL VE MALZEME ALIMLARI	27.500,00	24.574,28	2.925,72
44.19.31.00.00	01.1.1.00	5	03.3.0.00	YOLLUKLAR	14.000,00	8.580,85	5.419,15
44.19.31.00.00	01.1.1.00	5	03.5.0.00	HİZMET ALIMLARI	10.000,00	8.436,37	1.563,63
44.19.31.00.00	01.1.1.00	5	03.7.0.00	MENKUL MAL, GAYRİMADDİ HAK ALIM, BAKIM VE ONARIM GİDERLERİ	5.000,00	4.173,60	826,40
44.19.31.00.00	01.1.1.01	5	06.5.0.00	İl Genel Meclis Binası Toplantı Salonu Onarım Giderleri.	387.240,00	384.921,50	2.318,50
44.19.31.00.00	01.3.9.00	5	03.7.0.00	MENKUL MAL, GAYRİMADDİ HAK ALIM, BAKIM VE ONARIM GİDERLERİ	5.000,00	3.600,87	1.399,13
TOPLAM					1.389.240,00	1.258.408,08	130.831,92

**İNSAN KAYNAKLARI MÜDÜRLÜĞÜ 2011 MALİ YILI ÖZEL İDARE BÜTÇESİ İLE VERİLEN
ÖDENEKLER VE HARCAMALARI**

KURUMSAL	FONKS.	FİN.	EKONOMİK	AYRINTI ADI	TOPLAM ÖDENEK	HARCANAN	KALAN ÖDENEK
44.19.32.00.00	01.3.9.00	5	01.1.0.00	MEMURLAR	2.021.000,00	1.874.877,07	146.122,93
44.19.32.00.00	01.3.9.00	5	01.2.0.00	SÖZLEŞMELİ PERSONEL	565.000,00	534.441,36	30.558,64
44.19.32.00.00	01.3.9.00	5	01.3.0.00	İŞÇİLER	788.000,00	766.575,14	21.424,86
44.19.32.00.00	01.3.9.00	5	02.1.0.00	MEMURLAR	249.000,00	240.500,04	8.499,96
44.19.32.00.00	01.3.9.00	5	02.2.0.00	SÖZLEŞMELİ PERSONEL	116.000,00	108.192,81	7.807,19
44.19.32.00.00	01.3.9.00	5	02.3.0.00	İŞÇİLER	175.000,00	164.019,35	10.980,65
44.19.32.00.00	01.3.9.00	5	03.2.0.00	TÜKETİME YÖNELİK MAL VE MALZEME ALIMLARI	9.500,00	9.477,33	22,67
44.19.32.00.00	01.3.9.00	5	03.3.0.00	YOLLUKLAR	456.000,00	440.740,63	15.259,37
44.19.32.00.00	01.3.9.00	5	03.4.0.00	GÖREV GİDERLERİ	45.000,00	39.128,02	5.871,98
44.19.32.00.00	01.3.9.00	5	03.5.0.00	HİZMET ALIMLARI	133.000,00	84.844,90	48.155,10
44.19.32.00.00	01.3.9.00	5	03.7.0.00	MENKUL MAL, GAYRİMADDİ HAK ALIM, BAKIM VE ONARIM GİDERLERİ	10.000,00	7.981,52	2.018,48
44.19.32.00.00	01.3.9.00	5	05.1.0.00	GÖREV ZARARLARI	90.000,00	88.776,05	1.223,95
44.19.32.00.00	01.3.9.00	5	05.3.0.00	KAR AMACI GÜTMİYEN KURULUŞLARA YAPILAN TRANSFERLER	25.000,00	14.380,00	10.620,00
44.19.32.00.00	01.3.9.00	5	09.1.0.00	PERSONEL YEDEK ÖDENEĞİ	345,00	0,00	345,00
TOPLAM					4.682.845,00	4.373.934,22	308.910,78

İNSAN KAYNAKLARI MÜDÜRLÜĞÜ 2011 MALİ YILINDA BAKANLIKTAN AKTARILAN ÖDENEKLER VE HARCAMALARI

KURUMSAL	FONKS.	FİN.	EKONOMİK	AYRINTI ADI	TOPLAM ÖDENEK	HARCANAN	KALAN ÖDENEK
44.19.32.00.00	01.3.1.01	8	01.3.0.00	Toplum Yararına Çalışma Projesi Kapsamında İşkurca Gönderilen İşçi Ücretleri	256.607,40	256.607,40	0,00
44.19.32.00.00	01.3.1.01	8	02.3.0.00	Toplum Yararına Çalışma Projesi Kapsamında İşkurca Gönderilen İşçi Ücretleri	55.171,35	55.171,35	0,00
44.19.32.00.00	01.3.9.00	8	01.1.0.00	MEMURLAR	1.099.350,23	1.059.999,37	39.350,86
44.19.32.00.00	01.3.9.00	8	01.3.0.00	İŞÇİLER	19.747.290,51	16.442.834,64	3.304.455,87
44.19.32.00.00	01.3.9.00	8	01.5.0.00	DİĞER PERSONEL	1.948.097,52	1.804.932,48	143.165,04
44.19.32.00.00	01.3.9.00	8	02.1.0.00	MEMURLAR	221.561,26	212.523,41	9.037,85
44.19.32.00.00	01.3.9.00	8	02.3.0.00	İŞÇİLER	3.117.687,60	3.099.988,27	17.699,33
44.19.32.00.00	01.3.9.00	8	03.3.0.00	YOLLUKLAR	238.815,89	61.001,61	177.814,28
44.19.32.00.00	01.3.9.00	8	05.3.0.00	KAR AMACI GÜTMİYEN KURULUŞLARA YAPILAN TRANSFERLER	31.200,00	31.200,00	0,00
TOPLAM					26.715.781,76	23.024.258,53	3.691.523,23

İMAR VE KENTSEL İYİLEŞTİRME MÜDÜRLÜĞÜ 2011 MALİ YILI ÖZEL İDARE BÜTÇESİ İLE VERİLEN ÖDENEKLER VE HARCAMALARI

KURUMSAL	FONKS.	FİN.	EKONOMİK	AYRINTI ADI	TOPLAM ÖDENEK	HARCANAN	KALAN ÖDENEK
44.19.33.00.00	01.3.9.00	5	03.2.0.00	TÜKETİME YÖNELİK MAL VE MALZEME ALIMLARI	3.578,00	3.576,77	1,23
44.19.33.00.00	01.3.9.00	5	03.5.0.00	HİZMET ALIMLARI	5.599,00	0,00	5.599,00
44.19.33.00.00	01.3.9.00	5	03.7.0.00	MENKUL MAL, GAYRİMADDİ HAK ALIM, BAKIM VE ONARIM GİDERLERİ	17.650,00	14.596,20	3.053,80
TOPLAM					26.827,00	18.172,97	8.654,03

MALİ HİZMETLER MÜDÜRLÜĞÜ 2011 MALİ YILI ÖZEL İDARE BÜTÇESİ İLE VERİLEN ÖDENEKLER VE HARCAMALARI

KURUMSAL	FONKS.	FİN.	EKONOMİK	AYRINTI ADI	TOPLAM ÖDENEK	HARCANAN	KALAN ÖDENEK
44.19.34.00.00	01.3.9.00	5	03.2.0.00	TÜKETİME YÖNELİK MAL VE MALZEME ALIMLARI	5.800,00	4.566,05	1.233,95
44.19.34.00.00	01.3.9.00	5	03.4.0.00	GÖREV GİDERLERİ	1.000,00	647,26	352,74
44.19.34.00.00	01.3.9.00	5	03.5.0.00	HİZMET ALIMLARI	21.000,00	15.905,50	5.094,50
44.19.34.00.00	01.3.9.00	5	03.7.0.00	MENKUL MAL, GAYRİMADDİ HAK ALIM, BAKIM VE ONARIM GİDERLERİ	18.700,00	18.688,08	11,92
44.19.34.00.00	01.3.9.00	5	04.2.0.00	DİĞER İÇ BORÇ FAİZ GİDERLERİ	61.350,00	60.852,04	497,96
44.19.34.00.00	01.3.9.00	5	05.3.0.00	KAR AMACI GÜTMİYEN KURULUŞLARA YAPILAN TRANSFERLER	460.000,00	460.000,00	0,00
44.19.34.00.00	01.3.9.00	5	05.4.0.00	HANE HALKINA YAPILAN TRANSFERLER	1.180.892,00	614.320,00	566.572,00
44.19.34.00.00	01.3.9.00	5	05.8.0.00	GELİRLERDEN AYRILAN PAYLAR	600,00	0,00	600,00
44.19.34.00.00	01.3.9.00	5	09.6.0.00	YEDEK ÖDENEK	52.757,02	0,00	52.757,02
44.19.34.00.00	01.3.9.01	5	05.2.0.00	Hazine Arazisi Satisinindan Özel Idare Payı	473.019,71	181.673,12	291.346,59
44.19.34.00.00	01.3.9.02	5	05.2.0.00	Hazine Arazi Satisindan Köy Payı	263.361,13	136.272,85	127.088,28
TOPLAM					2.538.479,86	1.492.924,90	1.045.554,96

PLAN-PROJE-YATIRIM VE İNŞAAT İŞLERİ MÜDÜRLÜĞÜ 2011 MALİ YILI ÖZEL İDARE BÜTÇESİ İLE VERİLEN ÖDENEKLER VE HARCAMALARI

KURUMSAL	FONKS.	FİN.	EKONOMİK	AYRINTI ADI	TOPLAM ÖDENEK	HARCANAN	KALAN ÖDENEK
44.19.35.00.00	01.1.1.01	5	06.5.0.00	İl Genel Meclisi Hizmet Binası Asansör Yapımı Gideri	75.651,00	75.021,00	630,00
44.19.35.00.00	01.3.9.00	5	03.2.0.00	TÜKETİME YÖNELİK MAL VE MALZEME ALIMLARI	5.000,00	4.951,06	48,94
44.19.35.00.00	01.3.9.00	5	03.5.0.00	HİZMET ALIMLARI	9.000,00	8.855,88	144,12
44.19.35.00.00	01.3.9.00	5	03.7.0.00	MENKUL MAL, GAYRİMADDİ HAK ALIM, BAKIM VE ONARIM GİDERLERİ	143.230,00	128.049,11	15.180,89
44.19.35.00.00	01.3.9.00	5	03.8.0.00	GAYRİMENKUL MAL BAKIM VE ONARIM GİDERLERİ	9.500,00	9.440,00	60,00
44.19.35.00.00	01.3.9.00	5	06.5.0.00	GAYRİMENKUL SERMAYE ÜRETİM GİDERLERİ	117.000,00	116.447,55	552,45
44.19.35.00.00	02.1.0.00	5	03.2.0.00	TÜKETİME YÖNELİK MAL VE MALZEME ALIMLARI	15.000,00	14.834,96	165,04
44.19.35.00.00	02.1.0.00	5	03.5.0.00	HİZMET ALIMLARI	40.000,00	39.900,65	99,35
44.19.35.00.00	02.1.0.00	5	03.7.0.00	MENKUL MAL, GAYRİMADDİ HAK ALIM, BAKIM VE ONARIM GİDERLERİ	13.000,00	12.977,64	22,36
44.19.35.00.00	03.9.9.05	5	03.2.0.00	Mobesa Sistemi Kurulma Giderleri	21.000,00	21.000,00	0,00
44.19.35.00.00	07.2.1.00	5	03.7.0.00	MENKUL MAL, GAYRİMADDİ HAK ALIM, BAKIM VE ONARIM GİDERLERİ	50.000,00	49.337,54	662,46
44.19.35.00.00	09.1.2.00	5	03.2.0.00	TÜKETİME YÖNELİK MAL VE MALZEME ALIMLARI	4.500,00	3.877,48	622,52
44.19.35.00.00	09.1.2.00	5	03.5.0.00	HİZMET ALIMLARI	15.500,00	12.338,30	3.161,70
44.19.35.00.00	09.1.2.01	5	06.5.0.00	İlköğretim Okulları Yeni Bina Yapım Giderleri	5.056.400,00	4.943.534,19	112.865,81
44.19.35.00.00	09.9.9.01	5	07.1.0.00	Çorum Sanat Evi ve Sanat Sokağı OKA Proje Gideri	54.871,94	54.871,75	0,19
TOPLAM					5.629.652,94	5.495.437,11	134.215,83

PLAN-PROJE-YATIRIM VE İNŞAAT İŞLERİ MÜDÜRLÜĞÜ 2011 MALİ YILINDA BAKANLIKTAN AKTARILAN ÖDENEKLER VE HARCAMALARI

KURUMSAL	FONKS.	FİN.	EKONOMİK	AYRINTI ADI	TOPLAM ÖDENEK	HARCANAN	KALAN ÖDENEK
44.19.35.00.00	01.1.1.01	8	06.5.0.00	İl Genel Meclisi Hizmet Binası Asansör Yapımı Gideri	50.000,00	50.000,00	0,00
44.19.35.00.00	04.5.6.01	8	06.5.0.00	Havaalanı Yapımı	40.005,35	0,00	40.005,35
44.19.35.00.00	09.1.2.12	8	06.5.0.00	Osmancık İlçesi Öbektaş Köyü İlköğretim Okulu Kat İlave İnşaatı Yapım Gideri	221.014,00	221.013,98	0,02
TOPLAM					311.019,35	271.013,98	40.005,37

EMNİYET MÜDÜRLÜĞÜ 2011 MALİ YILINDA BAKANLIKTAN AKTARILAN ÖDENEKLER VE HARCAMALARI

KURUMSAL	FONKS.	FİN.	EKONOMİK	AYRINTI ADI	TOPLAM ÖDENEK	HARCANAN	KALAN ÖDENEK
44.19.35.00.00	03.9.9.00	8	06.1.0.00	MAMUL MAL ALIMLARI	84.007,02	59.562,46	24.444,56
44.19.35.00.00	03.9.9.01	8	06.5.0.00	Polis Okulu Yapımı	680.613,21	11.800,00	668.813,21
44.19.35.00.00	03.9.9.02	8	03.8.0.00	Hizmet Binası Bakım ve Onarım Giderleri	1.185,10	1.185,10	0,00
44.19.35.00.00	03.9.9.03	8	06.7.0.00	İl Emniyet Müdürlüğü Binası ve Ekleri Yapımı	2.150.000,00	0,00	2.150.000,00
44.19.35.00.00	03.9.9.04	8	06.7.0.00	Trafik Tescil Denetleme Şube Müdürlüğü Muhtelif Onarım Giderleri	68.050,00	0,00	68.050,00
44.19.35.00.00	03.9.9.05	8	06.1.0.00	Mobesa Sistemi Kurulma Giderleri	74.931,00	74.931,00	0,00
44.19.35.00.00	03.9.9.06	8	03.8.0.00	Bayat-Kargı-Ortaköy Emniyet Amirlikleri Nezarethane ve İfade Alma Odalarının Bakım ve Onarım Giderle	26.070,00	24.142,80	1.927,20
44.19.35.00.00	03.9.9.07	8	06.7.0.00	Emniyet Müdürlüğüne Tahsisli Lojmanların Onarım Gideri	380.000,00	325.760,53	54.239,47
44.19.35.00.00	03.9.9.08	8	06.7.0.00	Emniyet Müdürlüğü Hizmet Binaları Bakım ve Onarım Giderleri	50.000,00	0,00	50.000,00
44.19.35.00.00	03.9.9.10	8	06.7.0.00	Sungurlu İlçe Emniyet Müd.Polis Merk.Amirliği Hiz. Binası Doğalgaz Dönüşümü.	44.000,00	42.480,00	1.520,00
44.19.35.00.00	03.9.9.11	8	06.7.0.00	İskilip İlçe Emniyet Müdürlüğü Hizmet Binası Muhtelif Onarımları	60.000,00	59.998,35	1,65
44.19.35.00.00	03.9.9.12	8	06.7.0.00	Osmancık İlçe Emniyet Müdürlüğü Hizmet Binası Muhtelif Onarım İşi	50.000,00	38.586,00	11.414,00
44.19.35.00.00	03.9.9.13	8	06.7.0.00	Sungurlu ve Ortaköy İlçe Emniyet Md. Hizmet Binaları Bakım ve Onarım Gideri.	50.000,00	49.520,35	479,65
44.19.35.00.00	03.9.9.14	8	06.7.0.00	Laçın ve Bayat İlçe Emniyet Binalarının Muhtelif Onarımları	40.000,00	38.532,44	1.467,56
44.19.35.00.00	03.9.9.15	8	06.7.0.00	Emniyet Müdürlüğü Hizmet Binasının PVC Kapı Pencere Onarımları	60.000,00	59.984,63	15,37
44.19.35.00.00	03.9.9.16	8	06.7.0.00	Mecitözü İlçe Emniyet Amirliği Lojman Binası Bakım ve Onarım Gideri.	60.000,00	59.198,24	801,76
44.19.35.00.00	03.9.9.17	8	06.1.0.00	Osmancık İlçesi Kent içi Güvenlik Sistemi MOBESE Giderleri	300.038,00	0,00	300.038,00
TOPLAM					4.178.894,33	845.681,90	3.333.212,43

MİLLİ EĞİTİM MÜDÜRLÜĞÜ 2011 MALİ YILINDA BAKANLIKTAN AKTARILAN ÖDENEKLER VE HARCAMALARI

KURUMSAL	FONKS.	FİN.	EKONOMİK	AYRINTI ADI	TOPLAM ÖDENEK	HARCANAN	KALAN ÖDENEK
44.19.35.00.00	09.1.1.00	8	03.2.0.00	TÜKETİME YÖNELİK MAL VE MALZEME ALIMLARI	198.921,78	113.450,55	85.471,23
44.19.35.00.00	09.1.1.00	8	03.5.0.00	HİZMET ALIMLARI	18.273,00	10.490,24	7.782,76
44.19.35.00.00	09.1.1.00	8	03.7.0.00	MENKUL MAL, GAYRİMADDİ HAK ALIM, BAKIM VE ONARIM GİDERLERİ	20.536,67	0,00	20.536,67
44.19.35.00.00	09.1.1.00	8	06.1.0.00	MAMUL MAL ALIMLARI	42.725,00	28.166,60	14.558,40
44.19.35.00.00	09.1.1.01	8	03.5.0.00	Anaokulları Kısmi Zamanlı Hizmet Satın Alma Giderleri	10.304,00	0,00	10.304,00
44.19.35.00.00	09.1.2.00	8	03.2.0.00	TÜKETİME YÖNELİK MAL VE MALZEME ALIMLARI	4.309.165,44	2.565.636,81	1.743.528,63
44.19.35.00.00	09.1.2.00	8	03.4.0.00	GÖREV GİDERLERİ	30.000,00	3.316,00	26.684,00
44.19.35.00.00	09.1.2.00	8	03.5.0.00	HİZMET ALIMLARI	3.596.625,18	2.731.926,82	864.698,36
44.19.35.00.00	09.1.2.00	8	03.7.0.00	MENKUL MAL, GAYRİMADDİ HAK ALIM, BAKIM VE ONARIM GİDERLERİ	123.382,01	83.574,07	39.807,94
44.19.35.00.00	09.1.2.00	8	06.1.0.00	MAMUL MAL ALIMLARI	1.203.250,20	1.056.824,04	146.426,16
44.19.35.00.00	09.1.2.01	8	06.5.0.00	İlköğretim Okulları Yeni Bina Yapım Giderleri	2.883.477,77	0,00	2.883.477,77
44.19.35.00.00	09.1.2.02	8	06.5.0.00	İlköğretim Okulları Deprem Dayanıklılık Giderleri	1.061.739,08	392.988,06	668.751,02
44.19.35.00.00	09.1.2.03	8	03.8.0.00	İlköğretim Okulları Küçük Onarım Giderleri	1.247.250,00	1.186.023,69	61.226,31
44.19.35.00.00	09.1.2.04	8	06.7.0.00	İlköğretim Okulları Büyük Onarım Giderleri	1.014.421,37	353.683,23	660.738,14
44.19.35.00.00	09.1.2.05	8	06.4.0.00	İlköğretim Okulları Kamulaştırma Giderleri	1.020.000,00	900.247,74	119.752,26
44.19.35.00.00	09.1.2.07	8	06.5.0.00	Bayat İlçesi Mehmet Akif Ersoy YİBO Onarım Giderleri.	100.000,00	92.092,33	7.907,67
44.19.35.00.00	09.1.2.08	8	06.5.0.00	Bayat İlçesi Ömer Mülazım YİBO Onarım Giderleri	16.356,00	4.485,10	11.870,90
44.19.35.00.00	09.1.2.09	8	06.5.0.00	Merkez Çeşmeören YİBO Onarım Giderleri	20.000,00	19.765,00	235,00
44.19.35.00.00	09.1.2.10	8	06.5.0.00	Merkez İlçe Yıbo Onarım Giderleri	850,13	0,00	850,13
44.19.35.00.00	09.1.2.11	8	06.5.0.00	Merkez İlçe Mustafa Kemal YİBO Onarım Giderleri.	10.571,80	10.325,00	246,80
44.19.35.00.00	09.2.1.00	8	03.5.0.00	HİZMET ALIMLARI	420.298,46	314.959,46	105.339,00
44.19.35.00.00	09.2.1.02	8	06.5.0.00	Çorum Güzel Sanatlar ve Spor Lisesi Spor Salonu Yapım Giderleri.	751.000,00	0,00	751.000,00
44.19.35.00.00	09.2.1.05	8	06.4.0.00	Ortaöğretim Okulları Kamulaştırma Giderleri	2.109.529,30	1.847.580,26	261.949,04
44.19.35.00.00	09.2.1.07	8	06.5.0.00	Oğuzlar İlçesi Öğrenci Pansiyonu Insaati	7.688,95	7.434,00	254,95
44.19.35.00.00	09.2.1.11	8	06.5.0.00	Çorum M.Akaydin Anadolu Lisesi Onarım Giderleri	1.381,97	1.338,12	43,85
44.19.35.00.00	09.2.1.12	8	03.5.0.00	Oğuzlar Anadolu Öğretmen Lisesi Temizlik Hizmeti Alımları	158,49	0,00	158,49
44.19.35.00.00	09.2.1.15	8	06.5.0.00	Ortaöğretim Kurumları Bakım Onarım Gideri	441.357,01	372.420,64	68.936,37
44.19.35.00.00	09.2.1.16	8	06.5.0.00	Öğretmen Yetiştirme ve Eğitimi Okulları Onarım Gideri	105.956,86	87.675,95	18.280,91
44.19.35.00.00	09.2.1.17	8	06.5.0.00	Din Öğretimi Okulları Onarım Gideri	180.433,03	107.397,23	73.035,80
44.19.35.00.00	09.2.1.18	8	06.5.0.00	Sağlık Meslek Liseleri Onarım Gideri	118.028,80	115.322,49	2.706,31
44.19.35.00.00	09.2.1.21	8	06.1.0.00	Çorum Toki Şehit Onur Bakbak Lisesi Okul Mefruşat Alımı	279,80	0,00	279,80
44.19.35.00.00	09.2.1.23	8	06.5.0.00	Çorum İmam Hatip Lisesi ve Pansiyonu Deprem Güçlendirme Giderleri	135.710,27	70.953,40	64.756,87
44.19.35.00.00	09.2.1.24	8	06.5.0.00	Bayat Ortaöğretim Pansiyonu Yapım Gideri	2.466.000,00	266.422,98	2.199.577,02
44.19.35.00.00	09.2.1.25	8	06.1.0.00	Laçın İlçesi Lisesine Donanım Malzemesi Alımı	11.125,32	11.125,32	0,00
44.19.35.00.00	09.2.2.01	8	06.5.0.00	Ticaret ve Turizm Liseleri Onarım Giderleri	111.634,70	104.088,15	7.546,55
44.19.35.00.00	09.2.2.02	8	06.5.0.00	Kız Teknik Lisesi Onarım Giderleri	278.281,23	156.475,08	121.806,15
44.19.35.00.00	09.2.2.03	8	06.5.0.00	Erkek Teknik Lisesi Onarım Giderleri	181.800,55	168.929,30	12.871,25
44.19.35.00.00	09.2.2.04	8	06.5.0.00	Osmancık İsmail Karataş Sağlık Meslek Lisesi Güçlendirme ve Onarım Gideri	450.000,00	447.692,00	2.308,00
44.19.35.00.00	09.2.2.06	8	06.5.0.00	Alaca İlçesi Anadolu Öğretmen Lisesi Yapım Giderleri	5.535.000,00	1.143.591,36	4.391.408,64

44.19.35.00.00	09.2.2.07	8	06.5.0.00	Çorum Endüstri Meslek Lisesi Pansiyon Onarım Gideri	56.342,68	56.341,46	1,22
44.19.35.00.00	09.2.2.08	8	06.2.0.00	Çorum Endüstri Meslek Liseleri Donatım Giderleri.	136.329,00	122.090,77	14.238,23
44.19.35.00.00	09.2.9.01	8	03.8.0.00	Özel Eğitim ve Rehberlik Okulları Bakım ve Onarım Giderleri	53.449,80	39.884,00	13.565,80
44.19.35.00.00	09.5.0.01	8	06.5.0.00	İskilip İlçesi Halk Eğitim Merkezi Insaati	5.369.000,00	0,00	5.369.000,00
44.19.35.00.00	09.5.0.02	8	06.7.0.00	Çorum Bilim Sanat Merkezi Onarım Giderleri	1.434,26	1.433,70	0,56
44.19.35.00.00	09.5.0.03	8	03.8.0.00	Çıraklık ve Yaygın Eğitim Kurumları Onarım Gideri	81.428,94	77.664,98	3.763,96
44.19.35.00.00	09.5.0.04	8	06.1.0.00	Çorum Bilim ve Sanat Merkezi Okul Mefruşat Alımı	407,44	0,00	407,44
44.19.35.00.00	09.5.0.05	8	03.8.0.00	Milli Eğitim Müdürlüğü Lojmanları Bakım ve Onarım Giderleri	80.000,00	0,00	80.000,00
44.19.35.00.00	09.5.0.06	8	03.8.0.00	Çorum Öğretmenevi Bakım ve Onarım Giderleri	30.000,00	0,00	30.000,00
TOPLAM					36.041.906,29	15.073.815,93	20.968.090,36

SAĞLIK MÜDÜRLÜĞÜ 2011 MALİ YILINDA BAKANLIKTAN AKTARILAN ÖDENEKLER VE HARCAMALARI

KURUMSAL	FONKS.	FİN.	EKONOMİK	AYRINTI ADI	TOPLAM ÖDENEK	HARCANAN	KALAN ÖDENEK
44.19.35.00.00	07.2.1.00	8	03.5.0.00	HİZMET ALIMLARI	1.201,33	0,00	1.201,33
44.19.35.00.00	07.2.1.00	8	03.7.0.00	MENKUL MAL, GAYRİMADDİ HAK ALIM, BAKIM VE ONARIM GİDERLERİ	1.620,00	0,00	1.620,00
44.19.35.00.00	07.2.1.00	8	06.1.0.00	MAMUL MAL ALIMLARI	18.870,86	0,00	18.870,86
44.19.35.00.00	07.2.1.01	8	03.8.0.00	Merkez ve İlçeler Sağlık Ocakları Onarımları	34.472,29	34.206,12	266,17
44.19.35.00.00	07.2.1.04	8	06.5.0.00	Uğurludağ Devlet Hastanesi Bakım ve Onarım Giderleri	80.000,00	0,00	80.000,00
44.19.35.00.00	07.2.1.05	8	06.1.0.00	Dodurga Devlet Hastanesi Tıbbi Cihaz Alımı	8.164,68	7.851,60	313,08
44.19.35.00.00	07.2.1.07	8	06.5.0.00	Sungurlu Devlet Hastanesi İkmal Insaati Müteahhitlik Gideri	0,00	0,00	0,00
44.19.35.00.00	07.2.1.08	8	06.1.0.00	Çorum Devlet Hastanesi Tıbbi Cihaz Alımı	825,90	0,00	825,90
44.19.35.00.00	07.2.1.10	8	06.1.0.00	Göğüs Hastanesi Tıbbi Cihaz Alımı	7.449,90	0,00	7.449,90
44.19.35.00.00	07.2.1.11	8	06.1.0.00	Toplum Sağlığı Merkezleri İçin Tıbbi Cihaz Alımı	2.240,00	0,00	2.240,00
44.19.35.00.00	07.2.1.12	8	06.1.0.00	112 Ambulanslara Araç Takip Cihazı Alımı	21,46	0,00	21,46
44.19.35.00.00	07.2.1.13	8	06.1.0.00	Boğazkale Devlet Hastanesine Tıbbi Cihaz Alımı	19.348,00	19.347,20	0,80
44.19.35.00.00	07.2.1.14	8	06.5.0.00	Alaca Devlet Hastanesi Yapımı	17.280.000,00	4.188.554,01	13.091.445,99
44.19.35.00.00	07.2.1.15	8	06.5.0.00	Mecitözü Devlet Hastanesi Bakım ve Onarımı	3.449,50	3.449,50	0,00
44.19.35.00.00	07.2.1.16	8	06.5.0.00	Ağız ve Diş Sağlığı Merkezi Bakım ve Onarım Giderleri	56.114,80	40.165,96	15.948,84
44.19.35.00.00	07.2.1.17	8	06.5.0.00	Göğüs Hastalıkları Hastanesi Bakım Onarım Gideri	509.266,45	503.859,76	5.406,69
44.19.35.00.00	07.2.1.18	8	06.4.0.00	Çorum Devlet Hst.Yapımı Arsa Kamulaştırma Gideri	3.650.000,00	3.299.999,84	350.000,16
44.19.35.00.00	07.2.1.19	8	06.5.0.00	Çorum 400 Yataklı Devlet Hastanesi Yapımı Zemin Etüt Proje Giderleri.	100.000,00	44.840,00	55.160,00
44.19.35.00.00	07.2.1.20	8	06.4.0.00	Alaca Devlet Hastanesi Kamulaştırma Gideri.	100.000,00	100.000,00	0,00
44.19.35.00.00	07.2.1.21	8	06.5.0.00	Oğuzlar Devlet Hastanesi Bakım Onarım Gideri	45.000,00	0,00	45.000,00
TOPLAM					21.918.045,17	8.242.273,99	13.675.771,18

**ÇEVRE KORUMA VE KONTROL MÜDÜRLÜĞÜ 2011 MALİ YILI ÖZEL İDARE BÜTÇESİ İLE VERİLEN
ÖDENEKLER VE HARCAMALARI**

KURUMSAL	FONKS.	FİN.	EKONOMİK	AYRINTI ADI	TOPLAM ÖDENEK	HARCANAN	KALAN ÖDENEK
44.19.36.00.00	01.3.9.00	5	03.2.0.00	TÜKETİME YÖNELİK MAL VE MALZEME ALIMLARI	2.500,00	1.903,15	596,85
44.19.36.00.00	01.3.9.00	5	03.5.0.00	HİZMET ALIMLARI	15.000,00	12.880,70	2.119,30
44.19.36.00.00	01.3.9.00	5	03.7.0.00	MENKUL MAL, GAYRİMADDİ HAK ALIM, BAKIM VE ONARIM GİDERLERİ	5.500,00	4.506,42	993,58
44.19.36.00.00	04.2.2.00	5	03.2.0.00	TÜKETİME YÖNELİK MAL VE MALZEME ALIMLARI	4.000,00	907,20	3.092,80
44.19.36.00.00	04.2.2.00	5	06.7.0.00	GAYRİMENKUL BÜYÜK ONARIM GİDERLERİ	40.000,00	33.803,22	6.196,78
44.19.36.00.00	08.1.0.00	5	06.5.0.00	GAYRİMENKUL SERMAYE ÜRETİM GİDERLERİ	112.500,00	105.614,29	6.885,71
TOPLAM					179.500,00	159.614,98	19.885,02

**ÇEVRE KORUMA VE KONTROL MÜDÜRLÜĞÜ 2011 MALİ YILINDA BAKANLIKTAN AKTARILAN
ÖDENEKLER VE HARCAMALARI**

KURUMSAL	FONKS.	FİN.	EKONOMİK	AYRINTI ADI	TOPLAM ÖDENEK	HARCANAN	KALAN ÖDENEK
44.19.36.00.00	05.4.0.01	8	06.7.0.00	Sıklık Tabiat Parkı Çevre Düzenlemesi	1.135.000,00	0,00	1.135.000,00
44.19.36.00.00	05.9.9.00	8	07.1.0.00	YURT İÇİ SERMAYE TRANSFERLERİ	370.520,00	249.924,00	120.596,00
TOPLAM					1.505.520,00	249.924,00	1.255.596,00

**TARIMSAL HİZMETLER MÜDÜRLÜĞÜ 2011 MALİ YILI ÖZEL İDARE BÜTÇESİ İLE VERİLEN
ÖDENEKLER VE HARCAMALARI**

KURUMSAL	FONKS.	FİN.	EKONOMİK	AYRINTI ADI	TOPLAM ÖDENEK	HARCANAN	KALAN ÖDENEK
44.19.37.00.00	01.3.9.00	5	03.2.0.00	TÜKETİME YÖNELİK MAL VE MALZEME ALIMLARI	7.000,00	6.999,50	0,50
44.19.37.00.00	01.3.9.00	5	03.4.0.00	GÖREV GİDERLERİ	0,00	0,00	0,00
44.19.37.00.00	01.3.9.00	5	03.5.0.00	HİZMET ALIMLARI	38.848,20	38.749,01	99,19
44.19.37.00.00	01.3.9.00	5	03.7.0.00	MENKUL MAL, GAYRİMADDİ HAK ALIM, BAKIM VE ONARIM GİDERLERİ	32.151,80	32.149,08	2,72
44.19.37.00.00	04.2.1.00	5	03.2.0.00	TÜKETİME YÖNELİK MAL VE MALZEME ALIMLARI	50.000,00	39.512,64	10.487,36
44.19.37.00.00	04.2.1.00	5	06.5.0.00	GAYRİMENKUL SERMAYE ÜRETİM GİDERLERİ	2.524.804,67	2.524.804,67	0,00
44.19.37.00.00	04.2.1.02	5	06.5.0.00	Osmancık İlçesi Kızıltepe Köyü Mevcut Gölet Gövde Tadilatı ve Yağmurlama Sulama Tesisi Yapımı	451.000,00	450.927,85	72,15
44.19.37.00.00	04.2.1.15	5	06.5.0.00	Merkez Eşençay 1. Kısım Barajdan Pompajla Damlama ve Sulama Tesisi Yapımı	490.000,00	489.997,03	2,97
44.19.37.00.00	04.2.1.22	5	06.5.0.00	Alaca İlçesi Kızkaraca Köyü Gölet Yapım Projesi	725.119,48	725.119,48	0,00
TOPLAM					4.318.924,15	4.308.259,26	10.664,89

**TARIMSAL HİZMETLER MÜDÜRLÜĞÜ 2011 MALİ YILINDA BAKANLIKTAN AKTARILAN
ÖDENEKLER VE HARCAMALARI**

KURUMSAL	FONKS.	FİN.	EKONOMİK	AYRINTI ADI	TOPLAM ÖDENEK	HARCANAN	KALAN ÖDENEK
44.19.37.00.00	04.2.1.00	8	03.5.0.00	HİZMET ALIMLARI	1.225,03	0,00	1.225,03
44.19.37.00.00	04.2.1.00	8	06.4.0.00	GAYRİMENKUL ALIMLARI VE KAMULAŞTIRMASI	129.905,24	4.222,89	125.682,35
44.19.37.00.00	04.2.1.00	8	06.5.0.00	GAYRİMENKUL SERMAYE ÜRETİM GİDERLERİ	85.031,11	0,00	85.031,11
44.19.37.00.00	04.2.1.01	8	06.5.0.00	Alaca İlçesi Çopraşık Beldesi Mevcut Göletten Yağmurlama ve Dolu Savak Yapımı	900.000,00	509.165,22	390.834,78
44.19.37.00.00	04.2.1.02	8	06.5.0.00	Osmancık İlçesi Kızıltepe Köyü Mevcut Gölet Gövde Tadilatı ve Yağmurlama Sulama Tesisi Yapımı	200.000,00	200.000,00	0,00
44.19.37.00.00	04.2.1.10	8	06.5.0.00	Alaca Perçem Sulama Göleti Yapımı	1.000,00	0,00	1.000,00
44.19.37.00.00	04.2.1.11	8	06.5.0.00	Mecitözü Söğütönü Köyü KÖS Göleti ve Yağmurlama Sulama Tesisi Yapımı.	550.000,00	544.824,09	5.175,91
44.19.37.00.00	04.2.1.14	8	06.5.0.00	Merkez Sendere Köyü Sulama Göleti Yapımı	2.833.589,97	2.830.649,36	2.940,61
44.19.37.00.00	04.2.1.15	8	06.5.0.00	Merkez Eşençay 1. Kısım Barajdan Pompajla Damlama ve Sulama Tesisi Yapımı	1.750.000,00	1.750.000,00	0,00
44.19.37.00.00	04.2.1.19	8	06.5.0.00	Osmancık İlçesi Hanefi Köyü Sulama Tesisi Yapımı	41.551,73	41.203,53	348,20
44.19.37.00.00	04.2.1.20	8	06.5.0.00	Mecitözü İlçesi Terken Köyü Sulama Tesisi	304.056,39	304.056,39	0,00
44.19.37.00.00	04.2.1.21	8	06.5.0.00	Kargı İlçesi Hacıhamza Beldesi Sulama Tesisi Yapımı	486.489,00	0,00	486.489,00
TOPLAM					7.282.848,47	6.184.121,48	1.098.726,99

**YOL VE ULAŞIM HİZMETLERİ MÜDÜRLÜĞÜ 2011 MALİ YILI ÖZEL İDARE BÜTÇESİ İLE VERİLEN
ÖDENEKLER VE HARCAMALARI**

KURUMSAL	FONKS.	FİN.	EKONOMİK	AYRINTI ADI	TOPLAM ÖDENEK	HARCANAN	KALAN ÖDENEK
44.19.38.00.00	01.3.9.00	5	03.2.0.00	TÜKETİME YÖNELİK MAL VE MALZEME ALIMLARI	7.000,00	6.994,16	5,84
44.19.38.00.00	01.3.9.00	5	03.5.0.00	HİZMET ALIMLARI	16.900,00	14.548,99	2.351,01
44.19.38.00.00	01.3.9.00	5	03.7.0.00	MENKUL MAL, GAYRİMADDİ HAK ALIM, BAKIM VE ONARIM GİDERLERİ	10.954,60	10.944,50	10,10
44.19.38.00.00	01.3.9.00	5	06.1.0.00	MAMUL MAL ALIMLARI	50.000,00	23.364,00	26.636,00
44.19.38.00.00	04.5.9.00	5	06.5.0.00	GAYRİMENKUL SERMAYE ÜRETİM GİDERLERİ	157.530,00	156.822,00	708,00
44.19.38.00.00	04.5.9.00	5	06.7.0.00	GAYRİMENKUL BÜYÜK ONARIM GİDERLERİ	47.510,00	47.466,36	43,64
44.19.38.00.00	04.5.9.02	5	06.5.0.00	Patlayıcı Madde Alımları	14.711,06	14.711,06	0,00
44.19.38.00.00	04.5.9.03	5	06.5.0.00	Köy Trafik Levha Yapımları	150.000,00	147.584,84	2.415,16
44.19.38.00.00	04.5.9.04	5	06.5.0.00	Beton Parketaşı Malzeme Alım Giderleri	1.345.000,00	1.345.000,00	0,00
44.19.38.00.00	04.5.9.05	5	06.5.0.00	Sanat Yapıları	485.000,00	477.956,05	7.043,95
44.19.38.00.00	04.5.9.08	5	06.5.0.00	Yama Malzemesi Alımı	1.340.248,94	1.334.510,59	5.738,35
TOPLAM					3.624.854,60	3.579.902,55	44.952,05

**YOL VE ULAŞIM HİZMETLERİ MÜDÜRLÜĞÜ 2011 MALİ YILI ÖZEL İDARE BÜTÇESİ İLE VERİLEN
ÖDENEKLER VE HARCAMALARI**

KURUMSAL	FONKS.	FİN.	EKONOMİK	AYRINTI ADI	TOPLAM ÖDENEK	HARCANAN	KALAN ÖDENEK
44.19.38.00.00	04.5.9.01	8	06.5.0.00	Yol Yapım Giderleri	4.275.807,27	4.275.507,10	300,17
44.19.38.00.00	04.5.9.04	8	06.5.0.00	Beton Parketaşı Malzeme Alım Giderleri	321.734,00	321.734,00	0,00
44.19.38.00.00	04.5.9.06	8	06.7.0.00	Çorum İli Ortaköy Şapınuva Yol Onarımı	42.000,00	0,00	42.000,00
44.19.38.00.00	04.5.9.07	8	06.7.0.00	Çorum İli Ortaköy-İncesu Köy Yolu Yapımı	100.000,00	0,00	100.000,00
44.19.38.00.00	04.5.9.09	8	03.8.0.00	Çorum İli Ortaköy İncesi Kanyonu Altyapı Uygulamaları	10.000,00	0,00	10.000,00
44.19.38.00.00	04.5.9.10	8	06.7.0.00	Çorum İli Alaca -Ortaköy Bağlantı Yolu Yapımı	50.000,00	0,00	50.000,00
44.19.38.00.00	04.5.9.11	8	06.5.0.00	Seydim,Düvenci ve Konaklı Belediyeleri Alt Yapı Çalışmaları Gideri	240.000,00	240.000,00	0,00
44.19.38.00.00	04.5.9.12	8	06.5.0.00	Laçın İlçesi Jandarma Kom. ve Muhtelif Köylere Beton Parke Taşı Yapımı	41.046,30	41.046,30	0,00
44.19.38.00.00	04.5.9.13	8	06.5.0.00	Mecitözü İlçesi Hisarkavak Köyü Yol Yapım Gideri	60.243,72	60.243,72	0,00
44.19.38.00.00	04.5.9.14	8	06.5.0.00	Ortaköy İlçesi Kavakalan Köyü Yol Yapım Gideri	68.225,43	68.225,43	0,00
TOPLAM					5.209.056,72	5.006.756,55	202.300,17

**KÜLTÜR VE SOSYAL İŞLER MÜDÜRLÜĞÜ 2011 MALİ YILI ÖZEL İDARE BÜTÇESİ İLE VERİLEN
ÖDENEKLER VE HARCAMALARI**

KURUMSAL	FONKS.	FİN.	EKONOMİK	AYRINTI ADI	TOPLAM ÖDENEK	HARCANAN	KALAN ÖDENEK
44.19.39.00.00	01.3.9.00	5	03.1.0.00	ÜRETİME YÖNELİK MAL VE MALZEME ALIMLARI	6.000,00	5.015,00	985,00
44.19.39.00.00	01.3.9.00	5	03.2.0.00	TÜKETİME YÖNELİK MAL VE MALZEME ALIMLARI	181.360,00	180.586,71	773,29
44.19.39.00.00	01.3.9.00	5	03.5.0.00	HİZMET ALIMLARI	45.000,00	8.386,48	36.613,52
44.19.39.00.00	01.3.9.00	5	03.6.0.00	TEMSİL VE TANITMA GİDERLERİ	179.350,00	179.087,51	262,49
44.19.39.00.00	01.3.9.00	5	03.7.0.00	MENKUL MAL, GAYRİMADDİ HAK ALIM, BAKIM VE ONARIM GİDERLERİ	43.600,00	42.777,03	822,97
44.19.39.00.00	01.3.9.00	5	06.1.0.00	MAMUL MAL ALIMLARI	13.000,00	12.997,70	2,30
44.19.39.00.00	01.3.9.00	5	06.5.0.00	GAYRİMENKUL SERMAYE ÜRETİM GİDERLERİ	41.300,00	41.300,00	0,00
44.19.39.00.00	08.1.0.00	5	03.7.0.00	MENKUL MAL, GAYRİMADDİ HAK ALIM, BAKIM VE ONARIM GİDERLERİ	20.000,00	19.765,00	235,00
44.19.39.00.00	08.2.0.00	5	03.5.0.00	HİZMET ALIMLARI	10.000,00	7.332,04	2.667,96
44.19.39.00.00	08.2.0.00	5	03.6.0.00	TEMSİL VE TANITMA GİDERLERİ	88.000,00	87.408,80	591,20
44.19.39.00.00	08.2.0.00	5	06.1.0.00	MAMUL MAL ALIMLARI	40.000,00	39.960,00	40,00
44.19.39.00.00	08.2.0.19	5	07.1.0.00	Hattuşa"dan Dulkadiroğulları Konağı"na Hitit Esintisi OKA Proje Gideri	275.077,67	275.077,67	0,00
44.19.39.00.00	08.2.0.20	5	07.1.0.00	Zamana Direnen Başkent Hattuşa"da 2 Gün OKA Proje Gideri	207.622,25	207.622,25	0,00
44.19.39.00.00	08.2.0.21	5	07.1.0.00	Herkes Müzeye OKA Proje Gideri	114.348,14	114.348,13	0,01
44.19.39.00.00	10.2.0.00	5	03.7.0.00	MENKUL MAL, GAYRİMADDİ HAK ALIM, BAKIM VE ONARIM GİDERLERİ	3.000,00	3.000,00	0,00
TOPLAM					1.267.658,06	1.224.664,32	42.993,74

**GENÇLİK VE SPOR İL MÜDÜRLÜĞÜ 2011 MALİ YILINDA BAKANLIKTAN AKTARILAN ÖDENEKLER
VE HARCAMALARI**

KURUMSAL	FONKS.	FİN.	EKONOMİK	AYRINTI ADI	TOPLAM ÖDENEK	HARCANAN	KALAN ÖDENEK
44.19.39.00.00	08.1.0.05	8	06.7.0.00	Oğuzlar Belediyesi Futbol Sahasına Tümbün ve Soyunma Orası Yapımı	20.000,00	0,00	20.000,00
TOPLAM					20.000,00	0,00	20.000,00

**SOSYAL HİZMETLER İL MÜDÜRLÜĞÜ 2011 MALİ YILINDA BAKANLIKTAN AKTARILAN
ÖDENEKLER VE HARCAMALARI**

KURUMSAL	FONKS.	FİN.	EKONOMİK	AYRINTI ADI	TOPLAM ÖDENEK	HARCANAN	KALAN ÖDENEK
44.19.39.00.00	10.2.0.00	8	03.7.0.00	MENKUL MAL, GAYRİMADDİ HAK ALIM, BAKIM VE ONARIM GİDERLERİ	2.705,00	0,00	2.705,00
44.19.39.00.00	10.2.0.00	8	06.1.0.00	MAMUL MAL ALIMLARI	1.225.898,51	1.125.083,42	100.815,09
44.19.39.00.00	10.2.0.00	8	06.5.0.00	GAYRİMENKUL SERMAYE ÜRETİM GİDERLERİ	400,00	0,00	400,00
44.19.39.00.00	10.2.0.00	8	06.7.0.00	GAYRİMENKUL BÜYÜK ONARIM GİDERLERİ	197.697,36	41.887,05	155.810,31
TOPLAM					1.426.700,87	1.166.970,47	259.730,40

KÜLTÜR VE TURİZM MÜDÜRLÜĞÜ 2011 MALİ YILINDA BAKANLIKTAN AKTARILAN ÖDENEKLER VE HARCAMALARI

KURUMSAL	FONKS.	FİN.	EKONOMİK	AYRINTI ADI	TOPLAM ÖDENEK	HARCANAN	KALAN ÖDENEK
44.19.39.00.00	08.2.0.00	8	03.2.0.00	TÜKETİME YÖNELİK MAL VE MALZEME ALIMLARI	75.263,97	73.902,12	1.361,85
44.19.39.00.00	08.2.0.00	8	03.5.0.00	HİZMET ALIMLARI	650.520,38	316.572,96	333.947,42
44.19.39.00.00	08.2.0.00	8	03.7.0.00	MENKUL MAL, GAYRİMADDİ HAK ALIM, BAKIM VE ONARIM GİDERLERİ	8.495,40	8.480,20	15,20
44.19.39.00.00	08.2.0.00	8	03.8.0.00	GAYRİMENKUL MAL BAKIM VE ONARIM GİDERLERİ	3.642,60	3.642,60	0,00
44.19.39.00.00	08.2.0.00	8	07.1.0.00	YURT İÇİ SERMAYE TRANSFERLERİ	221.664,15	221.664,15	0,00
44.19.39.00.00	08.2.0.01	8	03.5.0.00	İşkilip İlçesi Röleve,Restorasyon ve İnşaat Mühendislik Proje Giderleri	41.124,42	41.005,00	119,42
44.19.39.00.00	08.2.0.02	8	03.5.0.00	Osmancik Kalesi Rölöve, Restorasyon ve Elektrik Mühendisligi Proje Giderleri	34.410,23	0,00	34.410,23
44.19.39.00.00	08.2.0.03	8	03.4.0.00	Alaca İlçesi Eskiyaar Kazı Çalışmaları Gideri	200.170,68	109.881,51	90.289,17
44.19.39.00.00	08.2.0.04	8	03.4.0.00	Çorum ve Çankırı İlleri Yüzey Araştırma Gideri	4.214,76	4.202,16	12,60
44.19.39.00.00	08.2.0.05	8	06.1.0.00	Merkez Müze Bina Onarım ve Çevre Düzenlemesi Projesi	7.579,89	0,00	7.579,89
44.19.39.00.00	08.2.0.07	8	03.6.0.00	Güneş Kursunun İzinde Hitit Yolu Proje Gideri	162.250,00	162.203,25	46,75
44.19.39.00.00	08.2.0.08	8	06.1.0.00	Alacahöyük Kazı Gideri	165.000,36	84.958,21	80.042,15
44.19.39.00.00	08.2.0.09	8	06.1.0.00	Ortaköy Şapınıva Kazı Gideri	165.003,44	84.969,74	80.033,70
44.19.39.00.00	08.2.0.11	8	06.1.0.00	Resuloğlu Köyü Ekstramural Kazı Gideri	202.303,55	108.575,74	93.727,81
44.19.39.00.00	08.2.0.12	8	06.1.0.00	Hattuşa Ören Yerleri Bakım ve Onarım Giderleri ile Boğazkale Müzesi İnşaat Projesi Giderleri	1.144.388,65	701.300,62	443.088,03
44.19.39.00.00	08.2.0.13	8	06.1.0.00	Alacahöyük Ören Yeri Çevresinin Tel Örgülerinin Yenilenmesi ve Dere Islahı	794,88	0,00	794,88
44.19.39.00.00	08.2.0.14	8	06.1.0.00	Mecitözü İlçesi Eski Hükümet Konağı ve Eski Askerlik Şubesi Binalarının Restorasyon ve Onarımı	1.250.000,00	1.248.265,54	1.734,46
44.19.39.00.00	08.2.0.15	8	06.1.0.00	Alacahöyük Müzesi İç Düzenlemesi	143.000,00	142.599,47	400,53
44.19.39.00.00	08.2.0.16	8	06.1.0.00	Alacahöyük Koruma Amaçlı İmar Planı Yapımı	150.000,00	0,00	150.000,00
44.19.39.00.00	08.2.0.17	8	06.1.0.00	İsmet Eker Konağı Restorasyon ve Onarım Gideri	200.000,00	0,00	200.000,00
44.19.39.00.00	08.2.0.18	8	06.1.0.00	Merkez Çakır Köyü Bağyolu Mevkii, Roma Mezarlığı Kazı Çalışmaları	10.000,00	7.650,40	2.349,60
TOPLAM					4.839.827,36	3.319.873,67	1.519.953,69

**AFET VE ACİL DURUM MÜDÜRLÜĞÜ 2011 MALİ YILI ÖZEL İDARE BÜTÇESİ İLE VERİLEN
ÖDENEKLER VE HARCAMALARI**

KURUMSAL	FONKS.	FİN.	EKONOMİK	AYRINTI ADI	TOPLAM ÖDENEK	HARCANAN	KALAN ÖDENEK
44.19.40.00.00	02.2.0.00	5	03.2.0.00	TÜKETİME YÖNELİK MAL VE MALZEME ALIMLARI	49.000,00	43.899,77	5.100,23
44.19.40.00.00	02.2.0.00	5	03.3.0.00	YOLLUKLAR	23.000,00	19.239,73	3.760,27
44.19.40.00.00	02.2.0.00	5	03.4.0.00	GÖREV GİDERLERİ	1.000,00	557,00	443,00
44.19.40.00.00	02.2.0.00	5	03.5.0.00	HİZMET ALIMLARI	46.750,00	36.367,66	10.382,34
44.19.40.00.00	02.2.0.00	5	03.7.0.00	MENKUL MAL, GAYRİMADDİ HAK ALIM, BAKIM VE ONARIM GİDERLERİ	35.000,00	34.524,52	475,48
44.19.40.00.00	02.2.0.00	5	05.3.0.00	KAR AMACI GÜTMEYEN KURULUŞLARA YAPILAN TRANSFERLER	13.000,00	11.242,50	1.757,50
TOPLAM					167.750,00	145.831,18	21.918,82

AFET VE ACİL DURUM MÜDÜRLÜĞÜ 2011 MALİ YILINDA BAKANLIKTAN AKTARILAN ÖDENEKLER VE HARCAMALARI

KURUMSAL	FONKS.	FİN.	EKONOMİK	AYRINTI ADI	TOPLAM ÖDENEK	HARCANAN	KALAN ÖDENEK
44.19.40.00.00	02.2.0.00	8	01.1.0.00	MEMURLAR	1.036.735,09	986.903,34	49.831,75
44.19.40.00.00	02.2.0.00	8	02.1.0.00	MEMURLAR	163.264,91	154.749,86	8.515,05
44.19.40.00.00	02.2.0.00	8	03.3.0.00	YOLLUKLAR	5,19	0,00	5,19
44.19.40.00.00	10.9.9.01	8	06.5.0.00	Doğal Afet Giderleri	1.074.692,61	679.605,48	395.087,13
TOPLAM					2.274.697,80	1.821.258,68	453.439,12

**SU VE KANAL HİZMETLERİ MÜDÜRLÜĞÜ 2011 MALİ YILI ÖZEL İDARE BÜTÇESİ İLE VERİLEN
ÖDENEKLER VE HARCAMALARI**

KURUMSAL	FONKS.	FİN.	EKONOMİK	AYRINTI ADI	TOPLAM ÖDENEK	HARCANAN	KALAN ÖDENEK
44.19.41.00.00	01.3.9.00	5	03.2.0.00	TÜKETİME YÖNELİK MAL VE MALZEME ALIMLARI	17.000,00	16.799,37	200,63
44.19.41.00.00	01.3.9.00	5	03.4.0.00	GÖREV GİDERLERİ	8.750,00	0,00	8.750,00
44.19.41.00.00	01.3.9.00	5	03.5.0.00	HİZMET ALIMLARI	12.500,00	12.432,94	67,06
44.19.41.00.00	01.3.9.00	5	03.7.0.00	MENKUL MAL, GAYRİMADDİ HAK ALIM, BAKIM VE ONARIM GİDERLERİ	35.000,00	34.972,88	27,12
44.19.41.00.00	05.2.0.00	5	06.5.0.00	GAYRİMENKUL SERMAYE ÜRETİM GİDERLERİ	1.750.000,00	1.750.000,00	0,00
44.19.41.00.00	06.3.0.00	5	03.2.0.00	TÜKETİME YÖNELİK MAL VE MALZEME ALIMLARI	100.000,00	83.213,60	16.786,40
44.19.41.00.00	06.3.0.00	5	06.5.0.00	GAYRİMENKUL SERMAYE ÜRETİM GİDERLERİ	1.320.000,00	1.320.000,00	0,00
TOPLAM					3.243.250,00	3.217.418,79	25.831,21

**SU VE KANAL HİZMETLERİ MÜDÜRLÜĞÜ 2011 MALİ YILINDA BAKANLIKTAN AKTARILAN
ÖDENEKLER VE HARCAMALARI**

KURUMSAL	FONKS.	FİN.	EKONOMİK	AYRINTI ADI	TOPLAM ÖDENEK	HARCANAN	KALAN ÖDENEK
44.19.41.00.00	02.1.0.01	8	06.5.0.00	Mrk.Seydim Jandarma Karakol Komutanlığı İçmesuyu Tesisi Yapımı	32.000,00	32.000,00	0,00
44.19.41.00.00	02.1.0.02	8	06.5.0.00	Osmancık Kamil Jandarma Karakol Komutanlığı İçmesuyu Tesisi Yapımı	36.879,78	36.879,78	0,00
44.19.41.00.00	05.2.0.01	8	06.7.0.00	Sungurlu İlçesi Ekmekçi Köyü Kanalizasyon Tesis Yapımı	99.280,09	99.280,09	0,00
44.19.41.00.00	05.2.0.02	8	06.7.0.00	Sungurlu İlçesi Şekerhacılı Köyü Kanalizasyon Tesis Yapımı	78.285,46	78.285,46	0,00
44.19.41.00.00	05.2.0.03	8	06.7.0.00	Merkez Değirmendere Köyü Kanalizasyon Tesis Yapımı	94.093,07	94.093,07	0,00
44.19.41.00.00	05.2.0.04	8	06.7.0.00	Merkez Serpin ve Eymir Köyleri Kanalizasyon Tesis Yapımı	100.305,16	100.305,16	0,00
44.19.41.00.00	05.2.0.05	8	06.7.0.00	Ortaköy İlçesi Yaylacık Köyü Kanalizasyon Tesis Yapımı	100.428,10	100.428,10	0,00
44.19.41.00.00	05.2.0.06	8	06.7.0.00	Kargı İlçesi Akkaya Köyü Kanalizasyon Tesis Yapımı	107.355,12	107.355,12	0,00
44.19.41.00.00	05.2.0.07	8	06.7.0.00	Bayat İlçesi Kuruçay Köyü Kanalizasyon Tesis Yapımı	411.888,44	411.888,44	0,00
44.19.41.00.00	05.2.0.08	8	06.7.0.00	Osmancık İlçesi Akören Köyü Mrk.ve Hacıhasan Mah.Kanalizasyon Tesis Yapımı	261.572,21	261.572,21	0,00
44.19.41.00.00	05.2.0.09	8	06.7.0.00	Kanalizasyon Tesisi Yapım Gideri	636.872,98	636.872,98	0,00
44.19.41.00.00	05.2.0.10	8	06.7.0.00	İskilip İlçesi Çukurköy Köyü Kanalizasyon Tesisi Yapım Gideri	159.449,55	0,00	159.449,55
44.19.41.00.00	05.2.0.11	8	06.7.0.00	Mecitözü İlçesi Figani Köyü Kanalizasyon Tesis Yapımı	7.210,32	7.210,32	0,00
44.19.41.00.00	06.3.0.01	8	06.7.0.00	Merkez Celilkırı,Köprüalan, Ömerbey Köylerine İçmesuyu Tesis Yapımı	181.353,97	181.353,97	0,00
44.19.41.00.00	06.3.0.02	8	06.7.0.00	İskilip İlçesi Kavak Köyü İçmesuyu Tesis Yapımı	34.548,36	34.548,36	0,00
44.19.41.00.00	06.3.0.03	8	06.7.0.00	Sungurlu İlçesi Tokullu Köyü İçmesuyu Tesis Yapımı	70.538,38	70.538,38	0,00
44.19.41.00.00	06.3.0.04	8	06.7.0.00	Oğuzlar İlçesi Ağaçamı Köyü İçmesuyu Tesis Yapımı	95.906,27	95.906,27	0,00
44.19.41.00.00	06.3.0.05	8	06.5.0.00	Merkez Şendere Grup Köylerinin İçmesuyu Tesisi Proje Yapım Hizmet Alımı Gideri	266.385,73	0,00	266.385,73
44.19.41.00.00	06.3.0.06	8	06.7.0.00	Merkez ve İlçe Köylerinin İçmesuyu Tesisi Yapımı	811.170,00	811.170,00	0,00
44.19.41.00.00	06.3.0.07	8	06.7.0.00	İçmesuyu Tesisi Yapım Gideri	300.000,00	281.356,00	18.644,00

44.19.41.00.00	06.3.0.08	8	06.7.0.00	İskilip İlçesi Kavak Köyü İçmesuyu Tesis Yapımı	57.097,26	57.097,26	0,00
TOPLAM					3.942.620,25	3.498.140,97	444.479,28

**2011 YILI İLÇE ÖZEL İDARE MÜDÜRLÜKLERİ İLE
BİRİM MÜDÜRLÜKLERİMİZİN TOPLAM BÜTÇE VE HARCAMALARI**

BİRİMLER	TOPLAM BÜTÇE	HARCAMA
ALACA İLÇE ÖZEL İDARESİ	2.614.284,68	2.167.321,18
ISKILIP İLÇE ÖZEL İDARESİ	2.976.846,24	2.592.488,41
KARGI İLÇE ÖZEL İDARESİ	1.048.738,09	802.530,61
ORTAKÖY İLÇE ÖZEL İDARESİ	727.737,91	501.345,00
OSMANCIK İLÇE ÖZEL İDARESİ	2.486.527,11	2.080.350,19
SUNGURLU İLÇE ÖZEL İDARESİ	3.959.040,40	3.170.412,84
UGURLUDAG İLÇE ÖZEL İDARESİ	1.135.646,44	875.480,39
ÖZEL KALEM	230.000,00	202.543,66
HUKUK MÜŞAVİRLİĞİ	87.065,00	78.443,26
DESTEK HİZMETLERİ MÜDÜRLÜĞÜ	16.983.493,06	16.691.975,15
ENCÜMEN MÜDÜRLÜĞÜ	1.389.240,00	1.258.408,08
İNSAN KAYNAKLARI VE EĞİTİM MÜDÜRLÜĞÜ	31.398.626,76	27.398.192,75
İMAR VE KENTSEL İYİLEŞTİRME MÜDÜRLÜĞÜ	26.827,00	18.172,97
MALİ HİZMETLER MÜDÜRLÜĞÜ	2.538.479,86	1.492.924,90
PLAN-PROJE-YATIRIM VE İNŞAAT MÜDÜRLÜĞÜ	68.079.518,08	29.928.222,91
ÇEVRE KORUMA VE KONTROL MÜDÜRLÜĞÜ	1.685.020,00	409.538,98
TARIMSAL HİZMETLER MÜDÜRLÜĞÜ	11.601.772,62	10.492.380,74
YOL VE ULAŞIM HİZMETLERİ MÜDÜRLÜĞÜ	8.833.911,32	8.586.659,10
KÜLTÜR VE SOSYAL İŞLER MÜDÜRLÜĞÜ	7.554.186,29	5.711.508,46
İL AFET VE ACİL DURUM MÜDÜRLÜĞÜ	2.442.447,80	1.967.089,86
SU VE KANAL HİZMETLERİ MÜDÜRLÜĞÜ	7.185.870,25	6.715.559,76
GENEL TOPLAM	174.985.278,91	123.141.549,20

2011 MALİ YILI İÇERİSİNDE DERNEK, BİRLİK, KURUM, KURULUŞ, SANDIK VB. KURULUŞLARA YAPILAN HARCAMALAR

A-VİLAYETLER HİZMET BİRLİĞİ PAYI

İlimiz Özel İdaresinin de ortağı bulunduğu Vilayetler Hizmet Birliğine 2011 Mali Yılı bütçesinden ayrılan % 01 katılım payı tutarı 345.000,00 TL ödenmiş olup, İl Özel İdaresinin üyelik vasfı devam ettirilmiştir.

B- YEŞİLİRMAK HAVZASI KALKINMA BİRLİĞİ PAYI

İl Özel İdaresinin üyesi bulunduğu Yeşilirmak Havzası Kalkınma Birliğine 2011 Mali Yılı katılım payı olarak 53.250,00 TL ödenmiş olup, İl Özel İdaresinin üyelik vasfı devam etmektedir.

C- SUNGURLU ORGANİZE SANAYİ İŞTRAK PAYI ÖDEMESİ

İl Özel İdaresinin % 1'in % 75 oranında üyesi bulunduğu Sungurlu Organize Sanayine 2011 yılında dönem sonu faizi olarak 60.852,04 TL' lik ödeme yapılmıştır.

D- KALKINMA AJANSI PAYI

İlimiz Özel idaresinin de kurucularından olduğu Kalkınma Ajansına 2011 Yılında ortaklık payı olarak 269.320.00.- TL ödenmiştir.

**İL ÖZEL İDARESİ 2011 YILI BÜTÇESİNDEN KÖYLERE HİZMET GÖTÜRME
BİRLİKLERİNE YAPILAN YARDIMLAR**

İLÇESİ	NE İÇİN VERİLDİĞİ	TUTAR
MERKEZ	İlçe köylerinin yol, kanalizasyon, içme suyu ve sulama suyu tesisleri yapımında kullanılmak üzere	100.000,00
ALACA	İlçe köylerinin yol, kanalizasyon, içme suyu ve sulama suyu tesisleri yapımında kullanılmak üzere	65.000,00
BAYAT	İlçe köylerinin yol, kanalizasyon, içme suyu ve sulama suyu tesisleri yapımında kullanılmak üzere	55.000,00
BOĞAZKALE	İlçe köylerinin yol, kanalizasyon, içme suyu ve sulama suyu tesisleri yapımında kullanılmak üzere	35.000,00
DODURGA	İlçe köylerinin yol, kanalizasyon, içme suyu ve sulama suyu tesisleri yapımında kullanılmak üzere	35.000,00
İSKİLİP	İlçe köylerinin yol, kanalizasyon, içme suyu ve sulama suyu tesisleri yapımında çilekçiliği geliştirme projesinde kullanılmak üzere	55.000,00
KARGI	İlçe köylerinin yol, kanalizasyon, içme suyu ve sulama suyu tesisleri yapımında kullanılmak üzere	55.000,00
LAÇİN	İlçe köylerinin yol, kanalizasyon, içme suyu ve sulama suyu tesisleri yapımında kullanılmak üzere	35.000,00
MECİTÖZÜ	İlçe köylerinin yol, kanalizasyon, içme suyu ve sulama suyu tesisleri yapımında kullanılmak üzere	55.000,00
OĞUZLAR	İlçe köylerinin yol, kanalizasyon, içme suyu ve sulama suyu tesisleri yapımında kullanılmak üzere	35.000,00
ORTAKÖY	İlçe köylerinin yol, kanalizasyon, içme suyu ve sulama suyu tesisleri yapımında kullanılmak üzere	35.000,00
OSMANCIK	İlçe köylerinin yol, kanalizasyon, içme suyu ve sulama suyu tesisleri yapımında kullanılmak üzere	55.000,00
SUNGURLU	İlçe köylerinin yol, kanalizasyon, içme suyu ve sulama suyu tesisleri yapımında kullanılmak üzere	65.000,00
UĞURLUDAĞ	İlçe köylerinin yol, kanalizasyon, içme suyu ve sulama suyu tesisleri yapımında kullanılmak üzere	35.000,00
TOPLAM		715.000,00

MALİ DENETİM SONUÇLARI

Çorum İl Özel İdaresinin hesap denetimi, 5018 Sayılı Kamu Mali Yönetim ve Kontrol Kanunu gereğince Sayıştay Başkanlığı tarafından dış denetime tabii olup, 2011 Yılı hesapları Sayıştay tarafından denetlenecektir.

Ayrıca, 5302 Sayılı İl Özel idaresi Kanununun 17. Maddesi gereğince 2011 yılı iş ve işlemlerimiz Meclis Denetim Komisyonu tarafından halen denetlenmektedir.

B-) Performans Bilgileri

YOL VE ULAŞIM HİZMETLERİ MÜDÜRLÜĞÜ

STRATEJİK AMAÇLAR	STRATEJİK HEDEFLER	PERFORMANS HEDEFLERİ	PERFORMANS GÖSTERGELERİ	2011 YILINDA GERÇEKLEŞTİRİLEN FAALİYETLER
STRATEJİK AMAÇ 1: Kırsal kesimde halkın ihtiyaç ve beklentilerine uygun, çağdaş yaşamın gerekleri ile uyumlu, insan sağlığına önem veren, dengeli, nitelikli, sürdürülebilir, tarımsal ve temel alt yapı sorunlarını çözerek, yaşam standartlarını ve refah düzeyini artırmak.	HEDEF 1-1: İl Köy yol ağında bulunan mevcut yolların geometrik ve fiziki alt yapısını düzelterek yol standartlarına uygun hale getirmek.	1.1.1 Mevcut yollardan yol standartlarına uymayan köy yollarında her yıl 25,00 km onarım gerçekleştirilecektir.	20 km/Yıl	34,10 km. onarım gerçekleştirilmiştir.
		1.1.2 Yol ağındaki stabilize yolların bakım ve onarımı için 100 Km'lik malzemeli bakım yapılacaktır.	100 km/Yıl	96,00 km malzemeli bakım yapılmıştır.
		1.1.3 Yol altyapı çalışmalarında çeşitli ebatlarda 2 adet menfez yapılacaktır.	2 adet/Yıl	15 adet menfez ve 1 adet menfez onarımı yapılmıştır.
		1.1.4 2011 yılında 1 adet köprü yapımı planlanmıştır.	1 adet/Yıl	1 adet yeni köprü, 3 adet köprü onarımı, 5 adet köprü brit çalışması yapılmıştır
		1.1.5 Asfalt ve stabilize köy yollarında geçişlerde kullanılmak üzere 300 mt.HDPE (yüksek yoğunluklu polietilen boru)alımı.	300 mt/Yıl	4.406 mt.HDPE boru alınmıştır.Yol programında bulunan yollarda 1.346 mt.HDPE borunun konulma işlemi tamamlanmıştır. 3.060 mt HDPE boru 2012 yol programlarında kullanılacaktır.
	HEDEF 1-2: Mevcut yol ağımızın standartlarının yükseltilerek kaliteli nitelikli ve güvenli ulaşımın sağlanması	1.2.1 Mevcut asfalt yolların korunabilmesi için 200.km 1.kat asfaltın 2.kat asfalt kaplamaya dönüştürülmesi	200 km/Yıl	47,60 km 2.kat asfalt çalışması yapılmıştır.2.kat mevcut asfalt yolların 2.kat yapılamayacak kadar bozulmuş kısımlarında 112,50 km 1.kat asfalt olmak üzere toplam 160,10 km iyileştirme yapılmıştır.

	<p>1.2.2 Yol ađında bulunan altyapısı hazır 1. derece yollardan 30 Km'lik kısmı 1. kat asfalta dđnüşürülecektir.</p>	30 km/Yıl	236,2 km 1.kat asfalt çalışması yapılmıştır.
	<p>1.2.3 150 Adet yerleşim birimin eksik ve standartlara uygun olmayan köy isim ve trafik işaret ve ikaz levhaları oranını yükseltmek..</p>	150 köy/Yıl	3.070 adet Trafik işaret levhası ve 2010 yılından alınan 510 adet trafik işaret levhası köy yollarına konulmuştur.
	<p>1.2.4 Alt yapısı tamamlanmış 10 adet köye kilit parke taşı döşeyerek parke taşı döşenmiş köy sayısını artırmak.</p>	10 köy/Yıl	30 adet köy ve 1 okul bahçesinde toplam 80.756 m ² beton parke taşı döşeme işi gerçekleştirilmiştir.
	<p>1.2.5 10.000 km'lik yol üzerinde kar mücadelesi çalışması yapılacaktır.</p>	Tahmini Ortalama 10.000 km/Yıl	5.300 km karla mücadele yapılmıştır.
	<p>1.2.6 Yol ađında bulunan toplam 4.868 Km'lik yolun greyderli bakımı yapılacaktır.</p>	4868 km/Yıl	6.000 km'lik yolun greyderli bakımı yapılmıştır.
	<p>1.2.7 Asfalt olan köy yollarında 1.000 km asfalt bakım (yama) çalışması yapılması</p>	1000 km/Yıl	2.000 km asfalt bakım (yama) çalışması yapılmıştır.

2011 YILI İL ÖZEL İDARESİ YOL ONARIM PROGRAMI			
NO	İLÇE	KÖY	ONARIM km
1	MERKEZ	ERDEK-ACINAR	5,00
2	BAYAT	YONCALI-YAZIÇAM	3,00
3	BAYAT	İLEĞİ HOROZOĞLU	1,00
4	BAYAT	DEMİRCİLER-KALINPELİT	1,00
5	İSKİLİP	DERESEKİ-EVLİK	6,00
6	KARGI	SARAÇLAR-HARMANCI KASTAMONU İL SINIRINA KADAR	4,00
7	KARGI	GÖLETDERE-ÖMERKOCA- ÇETMİ	7,00
8	KARGI	SEKİ	1,00
9	KARGI	HACİVELİ	1,00
10	KARGI	PELİTÇİK	1,00
11	MECİTÖZÜ	ALÖREN	1,00
12	MECİTÖZÜ	SIRÇALI	1,00
13	MECİTÖZÜ	ELMAPINAR	1,00
TOPLAM			33,00

2011 YILI KÖYDES YOL ONARIM PROGRAMI			
NO	İLÇE	KÖY	ONARIM km
1	İSKİLİP	AŞAĞIŞEYHLER -AŞAĞI EKŞİOĞLU-DELİKKAYA	1,10
TOPLAM			1,10

2011 YILI İL ÖZEL İDARESİ MALZEMELİ BAKIM PROGRAMI			
NO	İLÇE	KÖY	MALZEMELİ BAKIM km
1	MERKEZ	GEMET	3,00
2	BAYAT	ORTA GRUP YOLU	50,00
3	İSKİLİP	KUZKÖY HARUN KÖY ARASI	2,00
4	İSKİLİP	BEYOĞLAN KICIKLAR MAHALLESİ	1,00
5	İSKİLİP	YENİCE DERE MAHALLESİ	1,00
6	KARGI	ABDULLAH KÜRTLER MAHALLESİ	3,00
7	KARGI	KAVAKÇAYI SAKIZÇAY MAHALLESİ	2,00
8	KARGI	AVŞAR KARGI ARASI	7,00
9	KARGI	HACİVELİ SARAÇLAR HARMANCI	14,00
10	KARGI	BOZARMUT	4,00
11	KARGI	ARIK KABAĞÇI	9,00
TOPLAM			96,00

2010 YILI MENFEZ YAPIMI ÖZEL İDARE PROGRAMI			
NO	İLÇE	KÖY	YAPILACAK İŞ
1	MERKEZ	OVAKARAPINAR	MENFEZ YAPIMI
		TOPLAM	1 ADET YAPIM

2010 YILI MENFEZ YAPIMI KÖYDES PROGRAMI			
NO	İLÇE	KÖY	YAPILACAK İŞ
1	ALACA	ÜNALAN	MENFEZ YAPIMI
2	İSKİLİP	AĞCASU- HASANFAKI MAH.	MENFEZ YAPIMI
		TOPLAM	2 ADET YAPIM

2011 YILI MENFEZ YAPIMI KÖYDES PROGRAMI			
NO	İLÇE	KÖY	YAPILACAK İŞ
1	MERKEZ	İNALÖZÜ GRUP YOLU	MENFEZ (4 ADET)
2	ALACA	YÜKSEKYAYLA	MENFEZ YAPIMI
3	İSKİLİP	ÖRÜBAĞ-TIRAŞLAR MAHALLESİ	MENFEZ YAPIMI
4	LAÇİN	GÖKÇEKAYA	MENFEZ ONARIMI
5	OSMANCIK	SARIALAN	MENFEZ YAPIMI
		TOPLAM	7 ADET YAPIM-1 ADET ONARIM

2011 YILI MENFEZ YAPIMI AFET ve ACİL İŞLER ÖDENEĞİ PROGRAMI			
NO	İLÇE	KÖY	YAPILACAK İŞ
1	MERKEZ	BEYDİLİ	MENFEZ YAPIMI
2	MERKEZ	EŞENÇAY	MENFEZ YAPIMI
3	SUNGURLU	GÜVENDİK	MENFEZ YAPIMI
4	ORTAKÖY	KARAHACİP	MENFEZ YAPIMI
5	İSKİLİP	ELMALI	MENFEZ YAPIMI
		TOPLAM	5 ADET YAPIM

2011 YILI KÖPRÜ YAPIMI İL ÖZEL İDARE PROGRAMI			
NO	İLÇE	KÖY	YAPILACAK İŞ
1	OSMANCIK	AVLAĞI	BİRİT YAPIMI
		TOPLAM	1 ADET YAPIM

2011 YILI KÖPRÜ YAPIMI KÖYDES PROGRAMI			
NO	İLÇE	KÖY	YAPILACAK İŞ
1	ALACA	KUYLUŞ	KÖPRÜ ONARIMI
2	ALACA	DEĞİRMENÖNÜ 1.KÖPRÜ	KÖPRÜ ONARIMI
3	ALACA	DEĞİRMENÖNÜ 2.KÖPRÜ	KÖPRÜ ONARIMI
4	SUNGURLU	TATLI	KÖPRÜ YAPIMI
		TOPLAM	1 ADET YAPIM-3 ADET ONARIM

2011 YILI KÖPRÜ YAPIMI AFET ACİL İŞLER ÖDENEĞİ PROGRAMI			
NO	İLÇE	KÖY	YAPILACAK İŞ
1	İSKİLİP	YENİCE-YAVU	BİRİT YAPIMI(3 ADET)
2	İSKİLİP	ÇOMU	KÖPRÜ TAHKİMATI
		TOPLAM	3 ADET BİRİT YAPIMI-1 ADET TAHKİMAT

2010 YILI KÖYDES ASFALT PROGRAMI

Sıra	MEVKİ		1. kat	2. kat
1	MERKEZ	Kadıkırı - Ahilyas	3	
2	MERKEZ	Burunköy - Kılıçören	3	
3	MERKEZ	Pınarçay - Hacıpaşa	4,4	
4	MERKEZ	Sarılık-Yk.Sarılık	2	1,5
5	ALACA	Sancı-By.Dona	9	2
6	ALACA	Balçıkhisar-İsmail	5,5	
7	BAYAT	Tepekutuğun	3	
8	BOĞAZKALE	Örenkaya	6,3	
9	İSKİLİP	Harun - Çetmi Grup Yolu	9	
10	MECİTÖZÜ	Köprübaşı	2	1,5
11	OĞUZLAR	Cevizli -İskilip bağlantısı	1	
12	ORTAKÖY	Asar	5,5	
13	OSMANCIK	Gökdere	2	4
14	OSMANCIK	Doğan	8	
15	OSMANCIK	Güneşören-Danişment Grup Yolu	5	2
16	OSMANCIK	Öbektaş	2	5
17	SUNGURLU	Mehmetbeyli	4,2	
18	SUNGURLU	Demirşeyh Grup Yolu	3	
		TOPLAM	77,9	16

2011 YILI KÖYDES ASFALT PROGRAMI

Sıra	MEVKİ		1. kat	2. kat
1	MERKEZ	Değirmendere GedikBekir Mah.	0,9	
2	MERKEZ	Aksungur	2,1	
3	MERKEZ	Güzelyurt	2,1	
4	MERKEZ	Göcenovacığı-Arpaöz-By.Divan	8,3	
5	MERKEZ	İğdeli-Kızılkır mah.	2,4	
6	MERKEZ	Tozluburun	0,5	0,5
7	MERKEZ	Sarışeyh-Burunköy	3	2
8	MERKEZ	Elmalı-Hacımusa	5	
9	MERKEZ	Serpin -Eğerci-Yakuparpa	10,5	5,5
10	ALACA	Akçaköy	7,4	
11	ALACA	Kuyumcusaray	2,4	
12	BAYAT	Demirciler-Kalınpelit grup yolu	5,1	0,9
13	BAYAT	Yoncalı-Ahacık grup yolu (YENİ)	5,9	
14	BAYAT	Yoncalı-Ahacık grup yolu	6,3	
15	BAYAT	Çerkeş	3,2	
16	BOĞAZKALE	İbikçam	3,2	
17	DODURGA	Dikenli	1,2	0,8
18	İSKİLİP	Çetmi-Sipahi-Dikbıyık mah.	3,7	
19	İSKİLİP	Musular Kamışağıl mah.	1,3	
20	İSKİLİP	Karlık	2	3
21	İSKİLİP	Şehirkuruçay		2
22	İSKİLİP	Derekargın	3,1	
23	İSKİLİP	Yavu-Beyoğlan	5,6	
24	KARGI	Güney	7,8	
25	LAÇIN	Doğanlar-Karasoku	1,7	3
26	LAÇIN	Çamlıpınar-Yeşilpınar		0,9
27	MECİTÖZÜ	Körücek-Karacaören Çorum Bağlantısı	4	
28	MECİTÖZÜ	Bükse	3,3	
29	MECİTÖZÜ	Körücek-Karacaören Sorkoğlan		3
30	MECİTÖZÜ	Geykoca - Hisarkavak	4	0,5
31	OĞUZLAR	Erenler-Karaboyalık mah.	1,8	
32	OĞUZLAR	Erenler	0,8	
33	OĞUZLAR	Cevizli - İskilip sınırı		2
34	ORTAKÖY	Kızılhamza	2,5	
35	ORTAKÖY	Salbaş		2
36	ORTAKÖY	Aşdavul-Cevizli		1,5
37	OSMANCIK	Kargı-İncesu grup yolu	7	
38	OSMANCIK	Ovacıksuyu-Yoldere mah.	1,1	

39	OSMANCIK	Danişment -Güneşören	4	
40	SUNGURLU	Kuşçalı-Bağdatlı	4,2	
41	SUNGURLU	Demirşeyh-Hacılarhanı grp.yolu	3	3
42	SUNGURLU	Karakocalı	2	
43	SUNGURLU	Türk hacılarhanı	1,2	
44	SUNGURLU	İnegazili	3	
45	SUNGURLU	Akçakoyunlu	1	
46	UĞURLUDAĞ	Ambarcı-Eskiçeltek	3,7	1
		TOPLAM	141,3	31,6

2011 YILI İL ÖZEL İDARESİ EK ASFALT PROGRAMI				
Sıra	MEVKİ		1. kat	2. kat
1	MERKEZ	GEMET	3,3	
2	İSKİLİP	ÖRÜBAĞ TIRAŞLAR GRUP YOLU	3,2	
		TOPLAM	6,5	

2011 YILI KÖYDES EK ASFALT PROGRAMI				
Sıra	MEVKİ		1. kat	2. kat
1	DODURGA	ALPAGUT (ÇELİKLER Firması'ndan alınan malzeme ile İl Özel İdare araçları ile yapıldı)	2	
2	DODURGA	ÇATAR MAHALLESİ	1,8	
3	MERKEZ	BEYDİLİ	2	
4	MERKEZ	ÇAKIR TAŞ OCAĞI BABAOĞLU (SELHAS Firması'ndan alınan malzeme ile İl Özel İdare araçları ile yapıldı)	2	
5	SUNGURLU	BALKAYA YOZGAT İL SINIRI	2,7	
		TOPLAM	10,5	

2010 YILI İL ÖZEL İDARE KİLİT PARKE TAŞI PROGRAMI			
NO	İLÇE	KÖY	KİLİT PARKE m2
1	MERKEZ	TURGUT	2.100
2	ALACA	ÇAL	3.500
3	ALACA	GÖKÖREN	1.500
4	ALACA	KIZKARACA	800
		TOPLAM	7.900

2011 YILI İL ÖZEL İDARESİ KİLİT TAŞI ROGRAMI			
	İLÇE	KÖY	KİLİT PARKE m2
1	MERKEZ	KADIKIRI	2.000+400
2	MERKEZ	ABDALATA	1.985+400
3	MERKEZ	PEMBECİK	2.000+200
4	ALACA	BELPİNAR	1.900+350
5	ALACA	SULUDERE	1.850+350
6	SUNGURLU	AŞAĞIFINDIKLI	3.700+800
7	SUNGURLU	BEŞKİZ	1.950+350
8	BOĞAZKALE	KAYMAZ KÖYÜ	1.900+350
9	MECİTÖZÜ	TANRIVERMİŞ	2.750+685
10	ORTAKÖY	CEVİZLİ	1.900+350
11	BAYAT	EMİRŞAH	1.900
12	DODURGA	AYVA	1.155+225
13	İSKİLİP	ASARCIK- KOZÖREN MAHALLESİ	2.278
14	KARGI	BEYGİRCİOĞLU	1.104
15	LAÇİN	ÇAMLIPINAR	2.000+400
16	OĞUZLAR	AĞAÇCAMI	2.000
17	OSMANCIK	ÖBEKTAŞ	2.396
18	OSMANCIK	DANIŞMENT	2.598
19	OSMANCIK	AĞIZSUYU	2.383
20	UĞURLUDAĞ	AŞILIARMUT	2.042
21	SUNGURLU	AŞAĞI FINDIKLI OKUL BAHÇESİ	1.570
		TOPLAM	48.221

2011 YILI KÖYDES KİLİT TAŞI ROGRAMI			
NO	İLÇE	KÖY	KİLİT PARKE m2
1	MERKEZ	KALEHİSAR	6055+1800
2	KARGI	HALILAR	2.680
3	KARGI	ÇUKURALUÇ	5.150
4	KARGI	DEREKÖY	2.650
		TOPLAM	18.335

2011 YILI İLLER BANKASI KİLİT PARKE TAŞI PROGRAMI			
NO	İLÇE	KÖY	KİLİT PARKE m2
1	MECİTÖZÜ	HİSARKAVAK	3.500
		TOPLAM	3.500

2011 YILI AFET ACİL İŞLER KİLİT PARKE TAŞI PROGRAMI			
NO	İLÇE	KÖY	KİLİT PARKE m2
1	MECİTÖZÜ	ÇİTLİ	2.800
		TOPLAM	2.800
		GENEL TOPLAM	80.756

TARIMSAL HİZMETLER MÜDÜRLÜĞÜ

STRATEJİK AMAÇLAR	STRATEJİK HEDEFLER	PERFORMANS HEDEFLERİ	PERFORMANS GÖSTERGELERİ	2011 YILINDA GERÇEKLEŞTİRİLEN FAALİYETLER
STRATEJİK ALAN (A) AMAÇ : 1 Kırsal Altyapının Hazırlanması.	HEDEF : 4 Köylerde sulama amaçlı tesisler yapmak ve sulanır arazi miktarını 17.000 ha'dan 22.000 ha çıkartmak.	1.4.1 1030 ha'lık bir alanda sulama tesisi yaparak 2011 yılı sonunda 4355 ha'lık bir alanın sulamaya kavuşturulması.	1- Merkez Arpaöz Köyü mevcut KÖS göletinden kapalı sistem yağmurlama sulama tesisi inşaa etmek	Tesisin yapımı tamamlanmış olup sulanan alan 31,75 ha'dır
			2- Merkez Sazdeğirmeni Köyü mevcut dereden sulama bendi ve derivasyon hatta yapılması.	Ödenek yetersizliğinden dolayı yapılamamıştır.
			3- Alaca Seyitnizam Köyü göletten sulaması yapılan mevcut açık kanal yerine kapalı sistem yağmurlama sulama tesisi yapılması.	Ödenek yetersizliğinden dolayı yapılamamıştır.
			4- Bayat Hacıbayram Köyü mevcut olan 3 kaynağın birleştirilerek sulama tesisi yapılması.	Tesisin yapımı tamamlanmış olup sulanan alan 110,5 ha'dır.
			5- Kargı Hacıhamza Köyü sulama tesisi yapımı	Devam etmekte olup tesisin yapımı bittiğinde sulamaya açılacak alan 42,8 ha'dır.
			6- Kargı Uzunyurt,Pelitözü,Karaboya Köyleri sulama tesisi yapımı.	Ödenek yetersizliğinden dolayı yapılamamıştır.
			7- İskilip Kuzuluk Köyü mevcut kaynaktan alınacak suyun kapalı sistem sulama tesisi yapılması.	Ödenek yetersizliğinden dolayı yapılamamıştır.
			8- İskilip Ahlatçık köyü mevcut kaynaktan alınacak suyun kapalı sistem sulama havuzu yapılması.	Ödenek yetersizliğinden dolayı yapılamamıştır.
			9- Mecitözü Söğütyolu Köyü göletten sulaması yapılan mevcut açık kanalyerine kapalı sistem yağmurlama sulama tesisi yapılması	Ödenek yetersizliğinden dolayı yapılamamıştır.
			10- Osmancık Kızıltepe köyü mevcut KÖS göleti ve sulama bendinden kapalı sistem yağmurlama sulama tesisi yapılması	Devam etmekte olup tesisin yapımı bittiğinde sulamaya açılacak alan 71,9 ha'dır.
			11- Sungurlu Hacıosman Köyü mevcut 2 ayrı kaynağın birleştirilerek sulama tesisi yapılması.	Tesisin yapımı tamamlanmış olup sulanan alan 89,85 ha'dır.

			12-Sungurlu Akdere Köyü mevcut dere üzerine 3 ayrı bent ve sulama tesisi yapılması	Devam etmekte olup tesisin yapımı bittiğinde sulamaya açılacak alan 72,8 ha'dır.
				Merkez Arpaöz, Bayat Hacıbayram ve Sungurlu Hacıosman tesisleri tamamlanarak 232,1 ha alan sulamaya açılmıştır. Sulanan toplam arazi % 1,05 artırılarak toplam sulanan arazi 22.251,2 ha çıkartılmıştır.
STRATEJİK Alan (A) AMAÇ : 1 Kırsal Altyapının Hazırlanması.	HEDEF :2 Bitkisel Üretimde verim kayıplarına neden olan yabani hayvanlara karşı gerekli tedbirler alınarak verim kayıpları minimum seviyeye indirilecektir	2.2.1 Bitkisel üretim yapılan alanlarda orman köylülerini mağdur eden yabani domuz zararına karşı av fişeği dağıtılması suretiyle çiftçiye verilen zararın azaltılması	15000/adet/yıl	Faaliyet Gerçekleşmemiştir.

**KÖYDES VE İLLER BANKASI ÖDENEKLERİ İLE 2011 YILI İÇERSİNDE YAPILAN
SULAMA TESİSLERİ**

PROGRAM	SULANAN SAHA (da)
2010 YILI İLLER BANKASI PROGRAMINDAN KALAN İŞLER	710,00
2010 YILI KÖYDES PROGRAMINDAN KALAN İŞLER	4.600,00
2010 YILI EK KÖYDES PROGRAMINDAN KALAN İŞLER	1.697,00
2011 YILI KÖYDES PROGRAMINDAKİ İŞLER	60,00
2010 YILI İL ÖZEL İDARESİ PROGRAMINDAN KALAN İŞLER	1.641,00
TOPLAM	8.708,00

*Sulanan saha miktarının hesaplanmasında 2011 yılı içerisinde tamamlanan işler dikkate alınmıştır.2011 yılında başlanıp 2012 yılında devam eden işler ve bir önceki yıl tamamlanmış işler sulanan sahaya dahil edilmemiştir.

**2010 YILI İL ÖZEL İDARESİ PROGRAMINDA YER ALAN 2011 YILINDA YAPIMI
TAMAMLANAN SULAMA TESİSLERİ**

NO	İLÇE	KÖY	SULAMA SAHASI (da)	İŞİN DURUMU
1	MERKEZ	Tatar	532,00	Tamamlandı.
2	MERKEZ	Çakır	655,00	Tamamlandı.
3	MERKEZ	Hamamlıçay	454,00	Tamamlandı.
4	ORTAKÖY	Karahacip	1.909,00	Kamulaştırma Süreci Devam Ediyor.
		TOPLAM	3.550,00	

2010 YILI İLLER BANKASI ROGRAMINDA YER ALAN 2011 YILINDA YAPIMI TAMAMLANAN SULAMA TESİSLERİ

NO	İLÇE	KÖY	SULAMA SAHASI (da)	İŞİN DURUMU
1	ALACA	Kızkaraca	1.437,00	Projesi hazır ödenek bekleniyor.
2	BAYAT	Ahacık(Naspınar)	10,00	Tamamlandı.
3	MECİTÖZÜ	Terken 1.Kısım	700,00	Tamamlandı.
	MECİTÖZÜ	Terken 2.Kısım	159,80	Projesi hazır ödenek bekleniyor.
4	OSMANCIK	Hanefi	150,00	Tamamlandı.
TOPLAM			2.456,80	

2010 YILI KÖYDES PROGRAMINDA YER ALAN 2011 YILINDA YAPIMI TAMAMLANAN SULAMA TESİSLERİ

NO	İLÇE	KÖY	SULAMA SAHASI (da)	İŞİN DURUMU
1	MERKEZ	Şendere,Laloğlu,İnalözü	4.000,00	Tamamlandı.
2	MERKEZ	Eşençay	600,00	Tamamlandı.
TOPLAM			4.600,00	

**2010 YILI EK KÖYDES PROGRAMINDA YER ALAN 2011 YILINDA YAPIMI
TAMAMLANAN SULAMA TESİSLERİ**

NO	İLÇE	KÖY	SULAMA SAHASI (da)	İŞİN DURUMU
1	MERKEZ	Elköy	150,00	Tamamlandı.
2	MERKEZ	Tozluburun	1.500,00	Tamamlandı.
3	ALACA	Çopraşık	1.212,00	Devam Ediyor.
4	BAYAT	Saray	54,70	Tamamlandı.
5	DODURGA	Çiftlik	300,00	Tamamlandı.
6	İSKİLİP	Yalakçay	1.000,00	13/12/2011 tarihinde iş yeri teslimi yapıldı, çalışılmaz döneme geldiğinden dolayı aynı gün iş durdurulmuştur.
7	KARGI	Hacıhamza	488,29	2010 yılı KÖYDES programında bulunan Kargı Gököy sulama tesisi yapım işi 08/12/2011 tarih 5565 sayılı VALİLİK OLUR'u ile programdan çıkartılmış yerine 2011 yılı İl Özel İdaresi programında bulunan Kargı Hacıhamza sulama tesisi yapım işi, 2010 yılı EK KÖYDES programına alınmıştır.
8	MECİTÖZÜ	Söğütönü	679,00	Tamamlandı.
9	OSMANCIK	Tepeyolaltı	10,00	Tamamlandı.
10	OSMANCIK	Kızıltepe	719,00	Devam Ediyor.
11	UĞURLUDAĞ	Sazköy	408,00	Tamamlandı.
TOPLAM			6.520,99	

2011 YILI İL ÖZEL İDARESİ PROGRAMINDA YER ALAN SULAMA TESİSLERİ

NO	İLÇE	KÖY	SULAMA SAHASI (da)	İŞİN DURUMU
1	MERKEZ	Arpaöz	317,50	Tamamlandı.
2	MERKEZ	Sazdeğirmeni	684,00	Projesi Hazır Ödenek Bekleniyor.
3	ALACA	Seyitnizam	5.050,00	Projesi Hazır Ödenek Bekleniyor.
4	ALACA	Kızkaraca	1.437,00	725.119,48 TL protokol karşılığı Alaca Köylere Hizmet Götürme Birliği Başkanlığı'na gönderilmek üzere bütçe emanetine alındı.
5	BAYAT	Hacıbayram	1.105,00	Tamamlandı.
6	İSKİLİP	Kuzuluk	200,00	Projesi Hazırlanıyor.
7	İSKİLİP	Ahlatçık	300,00	Projesi Hazırlanıyor.
8	KARGI	Uzunyurt, Karaboya, Pelitözü	600,00	Etüt Yapıldı, Etüt Raporu Hazırlanıyor.
9	MECİTÖZÜ	Söğütyolu	3.676,00	Projesi Hazır Ödenek Bekleniyor.
10	SUNGURLU	Haciosman	898,50	Tamamlandı.
11	SUNGURLU	Akdere	728,00	Proje ve yaklaşık maliyet ve ihale CD'si Sungurlu Köylere Hizmet Götürme Birliği Başkanlığı'na gönderildi. Proje ve yaklaşık maliyet bedeli protokol karşılığı Sungurlu Köylere Hizmet Götürme Birliği Başkanlığı'na gönderildi.
TOPLAM			14.996,00	

2011 YILI KÖYDES PROGRAMINDA YER ALAN SULAMA TESİSLERİ

NO	İLÇE	KÖY	SULAMA SAHASI (da)	İŞİN DURUMU
1	BAYAT	Yeniköy	60,00	Tamamlandı.
TOPLAM			60,00	

SU VE KANAL HİZMETLERİ MÜDÜRLÜĞÜ

STRATEJİK AMAÇLAR	STRATEJİK HEDEFLERİ	PERFORMANS HEDEFLERİ	PERFORMANS GÖSTERGESİ	2011 YILINDA GERÇEKLEŞTİRİLEN FAALİYETLER
STRATEJİK ALAN(A) AMAÇ:1 Kırsal Altyapının Sağlanması	HEDEF:3 Köy ve bağlılara içmesuyu ve kanalizasyon hizmetlerinin götürülmesi.	1.3.1 Her yıl Şebekesi olmayan 2 köy şebekeli içme suyuna kavuşturulacaktır	Şebekeli köy sayısını % 100 oranına yükseltmek	2011 Yılında 66 köyde içmesuyu tesisi yenileme, geliştirme, bakım ve onarım çalışması yapılmıştır şebekeli içmesuyu köy oranı % 100'dür
		1.3.2 Şebekesi olmayan 101 adet bağlının her yıl 5 adet olmak üzere toplam 25 adet bağl, şebekeli içme suyuna kavuşturulacaktır.	Şebekeli bağl oranı % 74'den % 81'e çıkarmak.	8 bağlıda, içmesuyu tesisi yenileme, geliştirme, bakım ve onarım çalışması yapılarak, Şebekeli içme suyu bağl oranı % 76.1'den 76,4'e çıkartılmıştır.
		1.3.6 Her yıl 5 adet yerleşim yerinde olmak üzere toplam 25 adet yerleşim yerinde kanalizasyon tesisi yapılacaktır	Kanalizasyon tesisi olan yerleşim oranını % 35'ten % 38'e çıkarmak.	2010 Yılı sonu itibariyle % 49,2 olan kanalizasyon tesis oranı 2011 Yılında Özel İdare bütçesinden 19 köy ile İller Bankası programından 13 köy 2 bağl olmak üzere toplam 34 köyde kanalizasyon çalışması yaparak % 52,1 oranına ulaşmıştır.

2011 YILI İÇERİSİNDE YAPILAN İÇME SUYU TESİSLERİ

PROGRAM	KÖY (Adet)
İL ÖZEL İDARESİ	29
İLLER BANKASI	13
KÖYDES	32
TOPLAM	74

2011 YILI İL ÖZEL İDARESİ PROGRAMINDAN YAPILAN İÇME SUYU TESİSİ ÇALIŞMALARI

İLÇE	KÖY	BAĞLI	FAYDALANAN NÜFUS	YAPILAN İŞ
MERKEZ	ÇALICA	MERKEZ	402	350,00 metre Q90-20 ATÜ PE boru, 550 metre Q90-16 ATÜ PE boru olmak üzere toplam 900 metre terfi hattı değişimi.
MERKEZ	ESKİKARADONA	MERKEZ	367	Mevcut 50 tonluk içme suyu deposunda tadilat, isale hattına 1 adet Q65 vantuz ve rögar, manevra odasına 1 adet klorlama cihazı
MERKEZ	İNALÖZÜ GRUBU	MERKEZ	282	2100 m. 110 / 10 ATÜ PE boru. 6260 m. 50 'lik 10 ATÜ PE. 5260 m. 50 'lik 16 ATÜ PE boru.
MERKEZ	ESKİEKİN	ALİKİ MAH.	8	Merkez mahalle 50 tonluk deposunda tadilat (boya ,badana) , 1 adet klorlama cihazı, 20 tonluk depo, 550,00 m Q 50-63/10 ATÜ PVC boru, 1 adet klorlama cihazı, 1 adet vana, 1 adet tahliye rogarı.
MERKEZ	HACIAHMET DERESİ	MERKEZ	154	50 M3 DEPO 50m3 betonarme depo, 300 m. 50-10 ATÜ PE100 boru,300 m. 75-10 ATÜ PE, 300 m. 63-10 ATÜ PE, klorlama cihazı, 1 adet yerüstü yangın vanası.
MERKEZ	AKÇAKAYA	MERKEZ	104	2230 M. 40/50 10 ATÜ pe boru, depo bakım onarımı, klorlama cihazı
MERKEZ	HACIPAŞA	MERKEZ	103	700 m. 50-10 ATÜ PE boru. 2 adet vantuz 1 adet klorlama cihazı, sıva boya, 1500 metreisale hattı değişimi.

MERKEZ	SOĞUKSU	MERKEZ (YENİ YERLEŞİM YERİ)	49	Şebeke depo, terfi hattı, 2228 m. 63 10 ATÜ PE 100, 550 m. 50/10 ATÜ PE100, 130m. 63-16 ATÜ PE100 borusu döşenecektir. 1 adet klorklama cihazı ENH
MERKEZ	KIRKDİLİM	MERKEZ	30	2400 m. 50/63 10 ATÜ PE boru şebeke, depo tamirâtı, klorklama cihazı
MERKEZ TOPLAM		İŞ SAYISI 9	1499	
ALACA	SARISÜLEYMAN	MERKEZ	884	3.200,00 m Q50-63/16 ATÜ PE boru, klorklama cihazı, 5 adet yangın hidrantı.
ALACA	BÜYÜKKEŞLİK	MERKEZ	74	20 m ³ Biriktirme deposu, terfi hattı onarımı 20 M3 biriktirme deposu,1690 m.40/50 10 ATÜ PE boru, klorklama cihazı, terfi binası
ALACA	ÇETEDERESİ	MERKEZ	25	Dalgıç motopomp,AG panosu
ALACA TOPLAM		İŞ SAYISI 3	983	
BAYAT	FALI	MERKEZ	325	Projesi hazırlandı.6.700,00 m Q50-10 ATÜ PE boru, 2.300,00 m Q50-10 ATÜ PE boru, 1 adet rogar, 1 adet toplama odası, 4
BAYAT TOPLAM		İŞ SAYISI 1	325	
BOĞAZKALE	YAZIR	MERKEZ	102	20 m3 Biriktirme deposu,Terfi binası, 400 m terfi hattı, Klorklama cihazı AG Enerji nakil hattı, motopomp
BOĞAZKALE TOPLAM		İŞ SAYISI 1	102	
İSKİLİP	KARABURUN	MERKEZ (YENİ YERLEŞİM YERİ)	280	Proje hazırlandı. 3600,00 m Q50-63/10 ATÜ PVC boru, 4 adet yangın vanası ve 1 adet klorklama cihazı .
İSKİLİP	KARAÇUKUR	AHLAT MAH.	27	1129 M. 50/10 ATÜ PE boru, 738 m. 50'lik 16 ATÜ PE boru, 716 m. 50/20 ATÜ PE boru, 698 m. 50/25 ATÜ PE boru, 1734 m. 50/32 ATÜ PE boru, 1100 m. 50/10 ATÜ PE boru, 1 adet toplama odası,1 adet klorklama cihazı
İSKİLİP	İKİKİSE	MERKEZ	190	Projesi hazırlandı. 5.281,00 m Q50/10 ATÜ PE boru, 367,00 m Q63/10 ATÜ PE boru, 1 adet 50 tonluk betonarme depo, 3 adet maslak, 3 adet vantuz, 2 adet toplama odası,20 tonluk betonarme depo
İSKİLİP TOPLAM		İŞ SAYISI 3	497	
KARGI	ÇUKURALUÇ	MERKEZ	566	6200 m 16 ATÜ PE boru, 1 adet klorklama cihazı

KARGI TOPLAM		İŞ SAYISI 1	566	
LAÇİN	KUYUMCU	MERKEZ	311	480 m 80/90 10 ATÜ PE boru
LAÇİN	KAVAKLIÇİFTLİ K	MERKEZ	195	2.200,00 m Q63/16 ATÜ boru, 75 m3 mevcut depo tadilatı, 3 adet vana, 2 adet yangın musluğu.
LAÇİN TOPLAM		İŞ SAYISI 2	506	
MECİTÖZÜ	KARGI	MERKEZ	352	2650 M. 63/10 PE boru, Depo bakım onarımı, 1 adet klorklama cihazı
MECİTÖZÜ	KARACAÖREN	MERKEZ	47	3,1 km isale hattı 63-10 PE boru 2 adet vantuz 1 klorklama cihazı
MECİTÖZÜ TOPLAM		İŞ SAYISI 2	399	
OSMANCIK	DANIŞMENT	MERKEZ	956	Şebeke değişimi (3 km), İsale hattı değişimi (1,5 km) 4.200 m. 63-10 ATÜ PE100 boru, 600 m. 50-10 ATÜ PE100 boru, 1 adet klorklama cihazı.
OSMANCIK	AKÖREN	MERKEZ	1052	Projesi hazırlandı. 5964 m.Q50/63 10 ATÜ PE100 borusu,
OSMANCIK TOPLAM		İŞ SAYISI 2	2008	
SUNGURLU	BEŞKIZ	MERKEZ	423	1 adet terfi binası,1200 m Q75 PE boru, 650 m. Q 63 PE boru OG trafo, Dalgıç pompa
SUNGURLU	GÜVENDİK GRUBU (GÜVENDİK, AYDOĞAN, DENİZLİ, TURGUTLU, TERZİLİ)	MERKEZ	356	50 m3'LÜK depo,150/160 10 ATÜ PE boru 350 m, 125/140 16 ATÜ PE 1400 m., 2 adet vana ayrı odası, 50/63 10 ATÜ 1100 M. PE boru, 50/63 16 ATÜ PE boru 1000 M. 50/63 10 ATÜ 2450 PE boru, 50/63 16 ATÜ 5500 m PE boru Trafo, Pompa
SUNGURLU	OYACA	MERKEZ	59	50 M3 Gömme depo, Terfi binası, 850,00 Q63/10 ATÜ PE boru,Klorklama cihazı. Projesi hazırlandı.400,00 m kablo,dalgıç pompa, 8 adet demir direk v.b. Diğer imalatlar.
SUNGURLU	HİLALLİ GRUBU(HİLALLİ, KULA , KULAPAŞA ÇİFTLİĞİ, ÇAYYAKA)	MERKEZ	78	Projesi hazırlandı.50 tonluk betonarme içme suyu deposu, terfi binası tadilatı,5.750,00 m Q100-110-10 ATÜ PE boru, klorklama cihazı.
SUNGURLU TOPLAM		İŞ SAYISI 4	916	
UĞURLUDAĞ	KARAKISIK	MERKEZ	122	500 m ilave boru
UĞURLUDAĞ TOPLAM		İŞ SAYISI 1	122	
GENEL TOPLAM		29	7923	

**2011 YILI İLLER BANKASI PROGRAMI İLE YAPILAN
İÇME SUYU TESİSİ ÇALIŞMALARI**

İLÇE	KÖY	BAĞLI	FAYDALANAN NÜFUS	YAPILAN İŞ
MERKEZ	KILIÇÖREN GRUBU(KILIÇÖREN, AHİLYAS, UĞRAK, KARACAKÖY, OVAKARAPINAR, YAYDIĞIN	MERKEZ	1638	470 m. 100/110 10ATÜ PE boru, 5 adet kontrol vanası, ENH, dalgıç pompa, terfi binası
MERKEZ TOPLAM		İŞ SAYISI 6	1638	
BOĞAZKALE	KAYMAZ	MERKEZ	255	500 m. 63/10 10 ATÜ PE boru, 20m3 biriktirme deposu Klorlama cihazı Dalgıç pompa
BOĞAZKALE	KADILITÜRK	MERKEZ	162	980 m. Q 50 16 ATÜ PE boru, 1 adet toplama odası, klorlama cihazı
BOĞAZKALE	YAZILIKAYA	MERKEZ	183	10 m3 betonarme depo, 650 m. İsale hattı 40/10 ATÜ PE boru, 30 m. Drenaj
BOĞAZKALE TOPLAM		İŞ SAYISI 3	345	
İSKİLİP	ASARCIK	KOZÖREN	500	30 m3 depo, klorlama cihazı
İSKİLİP	KARAAĞAÇ	MERKEZ	121	30 m3 2 Adet depo, 2 adet klorlama cihazı
İSKİLİP	YENİCE	MERKEZ	285	Sondaj
İSKİLİP TOPLAM		İŞ SAYISI 3	906	
SUNGURLU	GÜVENDİK GRUBU (GÜVENDİK, AYDOĞAN, DENİZLİ, TURGUTLU, TERZİLİ)	MERKEZ	356	50 m3'lük depo,150/160 10 ATÜ PE boru 350 m, 125/140 16 ATÜ PE 1400 m., 2 adet vana ayırım odası, 50/63 10 ATÜ 1100 m. PE boru, 50/63 16 ATÜ PE boru 1000 m. 50/63 10 ATÜ 2450 PE boru, 50/63 16 ATÜ 5500 m. PE boru, Trafo. Pompa
SUNGURLU TOPLAM		İŞ SAYISI 1	356	
GENEL TOPLAM		13	3245	

2011 KÖYDES PROGRAMI İLE YAPILAN İÇME SUYU TESİSLERİ

İLÇE	KÖY	BAĞLI	FAYDALANAN NÜFUS	YAPILAN İŞ
MERKEZ	ŞENDERE	MERKEZ	13.121	Şendere göleti içme suyu projesi proje yapım işi
MERKEZ TOPLAM		İŞ SAYISI 1	13.121	
ALACA	ÇEVRELİ	MERKEZ	96	1 adet motopomp binası, 50 m ³ 'lük içme suyu deposu, 630 m. Q63 10 ATÜ PE boru, POMPA
ALACA	ONBAŞILAR	MERKEZ	62	50 m ³ ' lük depo yapımı, 1 adet klorlama cihazı
ALACA	BOĞAZIÇI	MERKEZ	143	1870 m. 75/10 ATÜ PE boru, 100 tonluk depo, klorlama cihazı
ALACA	ÇALKÖY	MERKEZ	72	1 adet biriktirmeli terfi binası onarımı, 1 adet sondaj terfi odası onarımı, 30 tonluk depo 1 adet, 2 dalgıç pompa , ENH bakım onarımı
ALACA	ÜNALAN	MERKEZ	21	30 m ³ 'lük depo bakım onarımı, klorlama cihazı
ALACA TOPLAM		İŞ SAYISI 5	394	
DODURGA	ÇİFTLİK	MERKEZ	419	4320 m. 40/63 10 ATÜ PE boru, isale hattı
DODURGA	MEHMETDEDE OBRUK KÖYÜ	MERKEZ	414	2000 m isale hattı değişimi
DODURGA	KUYUCAK	MERKEZ	132	50/63 10 ATÜ 1360 m. PE boru, 154 M. 50/63 16 ATÜ PE boru
DODURGA TOPLAM		İŞ SAYISI 3	965	
İSKİLİP	YALAKÇAY	MERKEZ	190	7200 m. 40/10 ATÜ PE boru, 16 adet vantuz,3 adet maslak
İSKİLİP	KILIÇDERE	VELETLER MAH.	130	7250 m. 50/10 ATÜ PE boru, depo bakım onarımı, klorlama cihazı
İSKİLİP	KUZULUK	MERKEZ	464	3550 m. 50/63 10 ATÜ PE boru,
İSKİLİP	SEYİRÇAY KÖYÜ	MERKEZ	196	1300 m. 50/60 10 ATÜ PE boru, 200 m. 32/40-10 ATÜ PE boru, klorlama cihazı,
İSKİLİP	GÜNEYALUÇ	ÇULHALAR MAH.	28	Makinalı drenaj çalışması
İSKİLİP	YERLİKÖY	MERKEZ	434	4100 m. 50/63 10 ATÜ PE boru, 2 adet yangın vanası, 1 adet klorlama cihazı
İSKİLİP	SARIKAVAK	KUZAHLAR MAH.	15	1250 m 50/16 ATÜ PE boru, 320 m. 50/10 ATÜ PE boru, 1 adet klorlama cihazı.
İSKİLİP	HALLI	ÇIRAKLAR MAH.	25	450 m. 63/10 ATÜ PE boru, 30 m ³ depo, 1 adet klorlama cihazı

İSKİLİP	SARAYCIK	MERKEZ	327	2150 m. 40/50 10 ATÜ PE boru, 1150 M. 40/50 16 ATÜ PE boru, 1 adet klorlama cihazı
İSKİLİP	YANOĞLAN	YENİ	50	33 m. Derinliğinde sondaj çalışması
İSKİLİP TOPLAM		İŞ SAYISI 10	1859	
KARGI	BAĞÖZÜ	MERKEZ	129	Depo bakım ve onarımı, klorlama cihazı, ayırım vanaları, 30 m3 depo
KARGI	ÇAKIRLAR	MERKEZ	191	50 m3 depo bakım onarım, klorlama cihazı, 1600 m.63/10 ATÜ PE boru, 1150 75/10 ATÜ PE boru, klorlama cihazı
KARGI	ÇELTİKÖZÜ	MERKEZ	205	100 m3 depo bakım onarımı, klorlama cihazı
KARGI TOPLAM		İŞ SAYISI 3	525	
OSMANCIK	YAĞSIYEN	HAVDAN VE ALÇOĞUN KIŞLA MAH.	163	1820 m. 63 10 ATÜ PE boru, 5100 M. 50/10 ATÜ PE boru, 820 m. Terfi hattı, terfi binası
OSMANCIK	KARALARGÜNEY	MERKEZ	507	2 adet 30 m3 depo, 63/10 ATÜ 4650 m. pe boru, 63/16 ATÜ 200 m. pe boru, 50/10 ATÜ 2355 m. pe boru, 50/16 ATÜ 2400 m. PE boru, klorlama cihazı,
OSMANCIK TOPLAM		İŞ SAYISI 2	670	
SUNGURLU	ALEMBEYLİ GRUP SUYU	MERKEZ	266	100 tonluk depo, 900 m. 110/10 ATÜ PE boru, 200 m. Drenej
SUNGURLU	ÇAYAN	MERKEZ	211	50 m3 depo,150 m. İsale hattı
SUNGURLU	YİRCE	MERKEZ	141	Depolu çeşme 32 m3
SUNGURLU	AŞAĞI BEŞPINAR	MERKEZ	47	4900 m. İsale hattı, 500 m. şebeke, 1 adet toplama odası
SUNGURLU	SARIKAYA	MERKEZ	115	50 m3 depo,300 m. İsale hattı
SUNGURLU	KERTME	MERKEZ	132	1100 m. Terfi harttı 75'lik 16 ATÜ PE boru, 1 adet 20 tonluk biriktirme terfi odası
SUNGURLU	AŞAĞI FINDIKLI	MERKEZ	1452	50 m3 depo, 2700 m. 50/10 ATÜ PE boru, 1400 m. 63/10 ATÜ pe boru, 550 m. 63/16 ATÜ pe boru 850 m Q63 ATÜ PE boru
SUNGURLU TOPLAM		İŞ SAYISI 7	2364	
UĞURLUDAĞ	AMBARCI	MERKEZ	255	660 m. 63/10 ATÜ PE boru, 50 m3 depo bakım onarımı, klorlama cihazı
UĞURLUDAĞ TOPLAM		İŞ SAYISI 1	255	
GENEL TOPLAM		32	20.153	

2011 YILI İÇERİSİNDE YAPILAN KANALİZASYON ÇALIŞMALARI

PROGRAM	KÖY (Adet)
İL ÖZEL İDARESİ	19
İLLER BANKASI	15
TOPLAM	34

2011 YILINDA İL ÖZEL İDARESİ PROGARAMINDAN YAPILAN KANALİZASYON ÇALIŞMALARI

İLÇE	KÖY	BAĞLI	FAYDALANAN NÜFUS	YAPILAN İŞ
MERKEZ	ESKİCE	MERKEZ	1009	1 adet 250 kişilik fosseptik,3.530,00 m 200' lük korige boru, 52 adet muayene bacası.
MERKEZ	GÜNEY	MERKEZ	503	İlave tesis olarak 1.290,00 m 200 lük korige boru, 25 adet muayene bacası, 20,00 m çelik boru, 10,00 m beton birit.
MERKEZ	KURUÇAY	MERKEZ	309	3125 m. 200'lük korige boru, 72 m. 300 mm çelik boru, 80 adet muayene bacası.
MERKEZ	KÜÇÜKDÜVENCİ	MERKEZ	185	2004'de 250 kişilik fosseptik yapılmış, 2468 m. 200 'lük korige boru, 54 adet muayene bacası,
MERKEZ	KUTLUCA	MERKEZ	177	250 kişilik fosseptik, 3.889,20 m 200 lük korige boru, 73 adet muayene bacası.
MERKEZ TOPLAM		İŞ SAYISI 5	2183	
ALACA	ÇATALBAŞ	MERKEZ	297	500 kişilik fosseptik, 3.050,00 m 200 lük korige boru, 40 m çelik boru,75 adet muayene bacası
ALACA TOPLAM		İŞ SAYISI 1	297	
BAYAT	TOYHANE	MERKEZ	312	500 kişilik fosseptik, 3.379,00 m 200'lük korige boru, 80 adet muayene bacası
BAYAT TOPLAM		İŞ SAYISI 1	312	

BOĞAZKALE	ÖRENKAYA	MERKEZ	188	2500 m. korige boru, 650 m. çelik boru, 250 kişilik fosseptik, 56 adet muayene bacası
BOĞAZKALE TOPLAM		İŞ SAYISI 1	188	
DODURGA	AKKAYA	MERKEZ	352	Projesi hazırlandı.500 kişilik fosseptik, 2100 m 200 lük korige boru,60 adet muayene bacası
DODURGA TOPLAM		İŞ SAYISI 1	352	
İSKİLİP	ÇETMİ	MERKEZ, SİPAHİ VE DİKBIYIK MAH.	285	3.400,00 m 200 lük korige boru, 100,00 m çelik boru, 87 adet muayene bacası
İSKİLİP TOPLAM		İŞ SAYISI 1	285	
KARGI	GÖLET	MERKEZ	66	2005'DE 500 kişilik fosseptik yapılmış, 3.030,00 Q200 mm korige boru ,20,00 m çelik boru, 78 adet muayene bacası.
KARGI TOPLAM		İŞ SAYISI 1	66	
LAÇIN	GÖKÇEKAYA	MERKEZ	154	250 kişilik fosseptik, 2990 m 200 lük korige boru,55 adet muayene bacası
KARGI TOPLAM		İŞ SAYISI 1	154	
MECİTÖZÜ	EMİRBAĞ	MERKEZ	287	500 kişilik fosseptik, 7423 m 200 lük korige boru,157 adet muayene bacası
MECİTÖZÜ TOPLAM		İŞ SAYISI 1	287	
OĞUZLAR	AĞAÇÇAMI	MERKEZ	575	2800 m. 200 'lük korige boru, 130 m. 50/63 10 atü pe boru,
OĞUZLAR TOPLAM		İŞ SAYISI 1	575	
ORTAKÖY	SALBAŞ	MERKEZ	164	1 adet 250 kişilik fosseptik, 2.143,00 Q200 korige boru, 51 adet muayene bacası.
ORTAKÖY TOPLAM		İŞ SAYISI 1	164	
OSMANCIK	KARALARGÜNEY	MERKEZ	335	1 adet 250, 1 adet 500 kişilik fosseptik, 6930 m. 200' lük korige boru, 415 M. Çelik boru, 163 adet muayene bacası
OSMANCIK TOPLAM		İŞ SAYISI 1	335	
SUNGURLU	BALKAYA	MERKEZ VE AŞ.BALKAYA MAH.	452	4.920 m. Q200'lük korige boru, 114 adet muayene bacası, 2 adet 250 kişilik fosseptik
SUNGURLU	ALEMBEYLİ	MERKEZ	266	350 m. 200'lük korige boru, 2 adet muayene bacası
SUNGURLU TOPLAM		İŞ SAYISI 2	266	

UĞURLUDAĞ	ÜÇDAM	MERKEZ	138	Projesi hazırlandı. 4790 m. Q200'lük korige boru. 660 m. Q 300'lük korige boru ve 122 adet muayene bacası. 2006'DA 1000 KİŞİLİK FOSSEPTİK YAPILMIŞ
UĞURLUDAĞ TOPLAM		İŞ SAYISI 1	138	
GENEL TOPLAM		19	5602	

**2011 YILINDA İLLER BANKASI PROGRAMI İLE YAPILAN
KANALİZASYON TESİSİ ÇALIŞMALARI**

İLÇE	KÖY	BAĞLI	FAYDALANAN NÜFUS	YAPILAN İŞ
MERKEZ	MÜHÜRLER	MERKEZ	169	.550,00 M 200 lük korige boru.(Tadilat)
MERKEZ	BOĞABAĞI	MERKEZ	572	950 m. 200'lük korige boru, 19 adet muayene bacası.
MERKEZ	YENİKARADONA	MERKEZ	17	L= 2650,00 m Q200 mm korige boru ve 63 adet muayene bacası ile kanalizasyon şebekesi
MERKEZ TOPLAM		İŞ SAYISI 3	758	
ALACA	EVCİ	MERKEZ	576	1000 kişilik fosseptik, 2.545,00 m 200 lük korige boru, 55 adet muayene bacası.
ALACA TOPLAM		İŞ SAYISI 1	576	
BAYAT	BELÖREN	MERKEZ	233	2.406,00 m 200 lük korige boru, 52 adet muayene bacası.
BAYAT	AŞAĞI EMİRHALİL	MERKEZ	209	1200 m. 200'lük korige boru, 2 muayene bacası.
BAYAT TOPLAM		İŞ SAYISI 2	442	
DODURGA	DİKENLİ	MERKEZ	736	Projesi hazırlandı, 1500 M. 150'lük korige boru,
DODURGA TOPLAM		İŞ SAYISI 1	736	
KARGI	PELİTÇİK	CARTLAKLAR	246	1587 m. 200'lük korige boru, 37 adet muayene bacası.
KARGI TOPLAM		İŞ SAYISI 1	246	
LAÇIN	SITMA	MERKEZ	76	250 kişilik fosseptik , 2000 m. 200'lük korige boru, 45 adet muayene bacası.
LAÇIN TOPLAM		İŞ SAYISI 1	76	

MECİTÖZÜ	ÇİTLİ	MERKEZ	810	2700 m. 200'lük korige boru, 64 adet muayene bacası
MECİTÖZÜ	FİGANİ	MERKEZ	599	280 m. 200 'lük korige boru, 5 adet muayene bacası
MECİTÖZÜ	GÖKÇEBEL	MERKEZ	210	602 m. 200'lük korige boru, 9 adet muayene bacası.
MECİTÖZÜ TOPLAM		İŞ SAYISI 3	1619	
OĞUZLAR	CEVİZLİ	ÇİĞDEMLİK	150	2250 m. 200'lük korige boru, 18 m. Çelik boru, 55 adet muayene bacası, 250 kişilik fosseptik.
OĞUZLAR TOPLAM		İŞ SAYISI	150	
OSMANCIK	SERPİNKAVAK	MERKEZ	117	2655 M. 200'lük korige boru, 40 adet muayene bacası, 1 adet 250 kişilik, 1 adet 125 kişilik fosseptik.
OSMANCIK TOPLAM		İŞ SAYISI 1	117	
UĞURLUDAĞ	SAZKÖY	MERKEZ	330	1900 m. 200'lük korige boru, 24 m. 300'lük çelik boru, 39 adet muayene bacası.
UĞURLUDAĞ TOPLAM		İŞ SAYISI 1	330	
GENEL TOPLAM		İŞ SAYISI 15	4900	

ÇEVRE KORUMA VE KONTROL MÜDÜRLÜĞÜ

STRATEJİK AMAÇLAR	STRATEJİK HEDEFLER	PERFORMANS HEDEFLERİ	PERFORMANS GÖSTERGELERİ	2011 YILINDA YAPILAN FAALİYETLER
STRATEJİK ALAN (A) AMAÇ: -3 Çevre ve İmar Düzenlemeleri	HEDEF:1 İlimizde toprağın korunması ve erozyonun önlenmesi ile ilgili tedbirleri almak, 3194 Sayılı İmar Kanunu kapsamında yeni yerleşim yerleri belirlemek ve denetlemeleri yapmak	3.1.1 Mülkiyet sorunu olmayan yerlerde ağaçlandırma yapmak üzere fidan dikilmesi	10 hektarlık alanda 25.000 adet fidan	2011 yılında 30 adet köyde 28.900 adet fidan dikimi yapılmıştır. Fidan dikilen yerleri koruma amaçlı olarak 2.240 adet profil demir, 234,5 top tel örgü ve 251 torba çimento idaremiz bütçesinden alınmıştır.
STRATEJİK ALAN (B) AMAÇ: -1 Eğitim hizmetlerinde alt yapının tamamlanması ve güçlendirilmesi	HEDEF:6 Okullarda sosyal, kültürel, sportif çalışma alanları, çevre düzenlemeleri yapılacaktır.	1.6.3 Köy okullarına çocuk oyun grubu yapılması	25 adet	2011 yılı İl Özel İdaresi bütçesinden 28 adet oyun grubu alımı yapılmıştır.

1- AĞAÇLANDIRMA ÇALIŞMALARI

İdaremize ait göletlerin çevrelerine, ilimiz merkez ve ilçe köy okullarının bahçelerine, köy tüzel kişiliğine tahsis edilmiş sahalara dikimi yapılmak üzere 24.500 adet fidan ilkbahar döneminde, Koparan mevki hatıra ormanına 4.400 adet fidan ise sonbahar döneminde dikim yapılmıştır. Ayrıca Şendere Göleti ve Çomar Barajı Hatıra Ormanında da ot temizleme çalışmaları yapılmıştır.

No	İlçe	Köy	Dikilen Fidan Sayısı (adet)	Dikilen Fidan Cinsi	Fidan Dikilen Yer Mülkiyeti	İhatada Kullanılan L Profil Direk (adet)	Kullanılan Tel Örgü (top)	Kullanılan Çimento (torba)	Ot Temizleme Çalışmaları	Yapılan İş
1	MERKEZ	Karacak öy	850	Sedir (600) + Dişbudak (250)	Ağaçlandırma Sahası	130	12	12		Fidan Dikimi +İhata + Tel Örgü
2	MERKEZ	Uğrak	170	Sedir	Mezarlık					Fidan Dikimi
3	MERKEZ	Şendere	130		Şendere Göleti				Ot Temizleme	Ot Temizleme Çalışmaları
4	MERKEZ	Kayı	350	Sedir	Mezarlık					Fidan Dikimi
5	MERKEZ	Çomar Barajı			Hatıra Ormanı	167	19	15	Ot Temizleme	Ot Temizleme Çalışmaları + Çapa
6	MERKEZ	Kadıkırı			Mezarlık				Ot Temizleme	Ot Temizleme Çalışmaları
7	MERKEZ	Osmaniye	400	Çam		530	55	70		Yıkılan Direk ve Tel Örgü Tamiri +Fidan Dikimi

No	İlçe	Köy	Dikilen Fidan Sayısı (adet)	Dikilen Fidan Cinsi	Fidan Dikilen Yer Mülkiyeti	İhata Kullanılan L Profil Direk (adet)	Kullanılan Tel Örgü (top)	Kullanılan Çimento (torba)	Ot Temizleme Çalışmaları	Yapılan İş
8	MERKEZ	Kalehisar	4000	Çam	Koparan Mevkii Hatıra Ormanı	210	22	25		Fidan Dikimi + Fidan Nakli
9	MERKEZ	Bayat Köyü			Tarihi Vali Konağı					Bahçe Düzenlemesi
10	ALACA	Alacahöyük								Toprak Hazırlığı
11	ALACA	Büyükdona	250	Sedir	Okul	31				Fidan Dikimi + İhata
12	ALACA	Gökören	1000	Badem	Okul	20	2	5		Fidan Dikimi + İhata + Tel Örgü
13	ALACA	İsmailli	50	Karaçam	Okul					Fidan Dikimi
14	ALACA	Tutaş	900	Sedir	Mezarlık					Fidan Dikimi
15	ALACA	Kayabüğekt							Ot Temizleme	Ot Temizleme
16	ALACA	Örükaya			Mezarlık – Gölet Çevresi				Ot Temizleme	Ot Temizleme
17	BAYAT	Kuruçay	2750	Sedir (2000) + Dişbudak (750)	Mezarlık	50	7	5		Fidan Dikimi + İhata + Tel Örgü
18	BAYAT	Saray	250	Sedir	Mezarlık	26	3	3		Fidan Dikimi + İhata + Tel Örgü
19	BAYAT	Yeniköy	50	Sedir	Mezarlık					Fidan Dikimi
20	BOĞAZ KALE	Emirler				96	10	12		İhata + Tel Örgü + Toprak Hazırlığı

No	İlçe	Köy	Dikilen Fidan Sayısı (adet)	Dikilen Fidan Cinsi	Fidan Dikilen Yer Mülkiyeti	İhatada Kullanılan L Profil Direk (adet)	Kullanılan Tel Örgü (top)	Kullanılan Çimento (torba)	Ot Temizleme Çalışmaları	Yapılan İş
21	İskilip	Çukurköy	2000	Sedir	Mezarlık					Fidan Dikimi
22	İskilip	Kurusaray	3000	Sedir	Mezarlık	300	31	30		Fidan Dikimi + İhata + Tel Örgü
23	İskilip	Soğucak	2000	Sedir	Okul + Mezarlık	180	20	22		Fidan Dikimi + İhata + Tel Örgü
24	Mecitözü	Alören	850	Sedir	Mezarlık					Fidan Dikimi
25	Mecitözü	Bayındır	1000	Karaçam (700)+ Dişbudak (300)	Mezarlık					Fidan Dikimi
26	Mecitözü	Boyacı	200	Sedir	Mezarlık + Okul					Fidan Dikimi
27	Mecitözü	Çayköy	1000	Sedir	Sulama Göleti	120	12	12		Fidan Dikimi + İhata + Tel Örgü
28	Mecitözü	Güngörmez	300	Sedir	Okul					Fidan Dikimi
29	Mecitözü	Karacuma	800	Sedir	Mezarlık		2,5			Fidan Dikimi + İhata
30	Mecitözü	Akçakoyun			Baraj Çevresi				Ot Temizleme	Ot Temizleme
31	Osmancık	Çayırköy	450	Sedir	Okul					Fidan Dikimi
32	Osmancık	Kumbaba	1050	Karaçam (850)+ Dişbudak (200)	Mezarlık					Fidan Dikimi

No	İlçe	Köy	Dikilen Fidan Sayısı (adet)	Dikilen Fidan Cinsi	Fidan Dikilen Yer Mülkiyeti	İhatada Kullanılan L Profil Direk (adet)	Kullanılan Tel Örgü (top)	Kullanılan Çimento (torba)	Ot Temizleme Çalışmaları	Yapılan İş
33	Sungurlu	Balkaya	1800	Sedir	Okul	101	10	10		Fidan Dikimi + İhata + Tel Örgü
34	Sungurlu	Çukurlu	1000	Sedir	Mezarlık					Fidan Dikimi
35	Sungurlu	Hacıosman	500	Sedir (450) + Karaçam (50)	Okul					Fidan Dikimi
36	Sungurlu	İkizli	200	Karaçam	Okul	80	5	8		Fidan Dikimi + İhata + Tel Örgü
37	Sungurlu	Kemallı	1150	Sedir	Köy Tüzel Kişiliğine Ait Arazi	139	14	12		Fidan Dikimi + İhata + Tel Örgü
38	Sungurlu	Kışla	450	Sedir	Mezarlık	60	10	10		Fidan Dikimi + İhata + Tel Örgü
		Toplam	28.900			2.240	234,5	251		

2- ÇOCUK OYUN GRUBU ALIMI

İlimiz merkez ve ilçe köy okullarında kullanılmak üzere idaremiz tarafından 2011 yılında 28 takım çocuk oyun grubu alımı yapılmıştır. Montajları tamamlanan bu oyun gruplarının altyapıları ise Köylere Hizmet Götürme Birliği tarafından idaremizce gönderilen ödeneklerle yaptırılmıştır. Bir oyun grubunda 1 adet kule, 2 adet ikili salıncak, 1 adet yatay merdiven, 1 adet korkuluk, 1 adet merdiven ve 1 adet düz kaydırak bulunmaktadır.

Oyun grubu ile ilgili bilgiler aşağıda verilmiştir.

NO	İLÇE	KÖY ADI	ÖĞRENCİ SAYISI	İŞİN KONUSU	YAPILAN İŞ
1	ALACA	Bolatçık Köyü İ.Ö.O	20	ÇOCUK OYUN GRUBU	Kule, İkili salıncak (2 adet), yatay merdiven, düz kaydırak, korkuluk
2	ALACA	Yüksekyayla Köyü İ.Ö.O	28	“	“
3	BAYAT	Dorukseki Köyü İ.Ö.O	59	“	“
4	BAYAT	Derekutuğun Köyü İ.Ö.O	52	“	“
5	BAYAT	Ahacık (Karşıköy) İ.Ö.O	25	“	“
6	BAYAT	Falıköyü İ.Ö.O	64	“	“
7	BOĞAZKALE	Kadıltürk Köyü İ.Ö.O	21	“	“
8	İSKİLİP	Yerliköy Köyü İ.Ö.O	56	“	“
9	İSKİLİP	Akpınar Köyü İ.Ö.O	28	“	“
10	KARGI	Obruk Köyü İ.Ö.O	21	“	“
11	LAÇIN	Çamlıpınar Köyü Pınarlar İ.Ö.O	35	“	“
12	MECİTÖZÜ	Doğla Köyü İ.Ö.O	51	“	“

NO	İLÇE	KÖY ADI	ÖĞRENCİ SAYISI	İŞİN KONUSU	YAPILAN İŞ
13	MECİTÖZÜ	Bekişler Köyü İ.Ö.O	44	ÇOCUK OYUN GRUBU	Kule, İkili salıncak (2 adet), yatay merdiven, düz kaydırak, korkuluk
14	MERKEZ	Değirmendere Köyü İ.Ö.O	76	“	“
15	MERKEZ	Üyük Köyü İ.Ö.O	70	“	“
16	MERKEZ	Büget Köyü İ.Ö.O	65	“	“
17	MERKEZ	Karahisar Köyü İ.Ö.O	52	“	“
18	MERKEZ	Düvenci Beldesi Gedik Bekir Mah.	-	“	“
19	MERKEZ	Merkez	-	“	“
20	OĞUZLAR	Şaphane Köyü İ.Ö.O	36	“	“
21	ORTAKÖY	Salbaş Köyü İ.Ö.O	21	“	“
22	OSMANCIK	Kargı Köyü İ.Ö.O	42	“	“
23	OSMANCIK	Girinoğlu Köyü İ.Ö.O	35	“	“
24	SUNGURLU	İkizli Köyü Ş. Hacı Ömer Kanat İ.Ö.O	49	“	“
25	SUNGURLU	Beşkız Köyü İ.Ö.O	93	“	“
26	SUNGURLU	Karakocalı Köyü İ.Ö.O	50	“	“
27	SUNGURLU	Sarıcalar Köyü İ.Ö.O	66	“	“
28	UĞURLUDAĞ	Ambarcı Köyü İ.Ö.O	19	“	“

AFET VE ACIL DURUM MÜDÜRLÜĞÜ

STRATEJİK AMAÇLAR	STRATEJİK HEDEFLER	PERFORMANS HEDEFLERİ	PERFORMANS GÖSTERGELERİ	2011 YILINDA YAPILAN FAALİYETLER
STRATEJİK ALAN(A) AMAÇ: 4 Doğal Afetlere müdahale ve kriz yönteminin sağlanması.	HEDEF: 1 İl ve İlçelerde afet acil durum, tehlike ve risklerin belirlenmesi ile ilgili çalışmalar yapmak.	4.1.1 Yangın ve afetlere karşı uygulamalı eğitim çalışmaları yapılması.	Okullarda ve Kurumlarda eğitim verilecek kişi sayısı	İl ve İlçelerimizde 17.324 kişiye doğal afetlere hazırlık eğitimi verilmiştir.
		4.1.2 Afet ve acil durumlarda arama kurtarma için araç, malzeme alınması ve yenilenmesi	Arama ve kurtarma malzemesi alımı	İl Özel İdaresi bütçesinden Afet ve Acil durumlara karşı Yangından korunma malzemesi, büro ve işyeri mal ve malzeme alımları, diğer dayanıklı mal ve malzeme alımı, Avadanlık alımları ile araçların bakım ve onarımları gerçekleştirilmiştir.
			Heyelan ve su taşkını nedeniyle 10 yerleşim yerinde 67 adet konutların yapımı ile 38 aile için 4 adet yeni yerleşim yeri seçimi ve imar planı yaptırılması.	İskilip Aluç köyü afet konutlarına başlanılmış olup, konutlar % 20 lik inşaat seviyesine getirilmiştir.
			Bayat Pancarlık - İskilip Hacıpiri mahallesi - Uğurludağ Küçükçerikli ve Karaevliye köyleri kaya düşme riskinin önlenmesi için yapılacak çalışmalar.	Bayat İlçesi Pancarlık mahallesi kaya islahı çalışması tamamlanmış olup, İskilip Hacıpiri Mah, Uğurludağ Küçükçerikli ve Karaevliya köyleri kaya islahı çalışmaları ödenek yetersizliği nedeniyle gerçekleştirilememiştir.
			İncelemesi yapılacak ve onay verilecek jeolojik ve jeoteknik çalışmaların saha incelemesi çalışmaları yapmak.	2011 yılında 43 adet jeolojik-jeoteknik rapor onaylanmış olup, jeolojik jeoteknik raporların onay işlemleri 644 sayılı KHK ile Çevre ve Şehircilik Bakanlığına devredilmiştir.
			Seferberlik ve savaş hali ile sivil savunmaya ilişkin Sivil Savunma Planlarının Güncellenmesi ve Sığınakların Kontrolü ile Ruhsatlandırmalarını yapmak	Ödenek yetersizliği nedeniyle sivil savunma planları güncellenmesi tamamlanmamış olup, sığınak kontrolleri 3 Kasım 2010 tarih 1676 nolu yazı ile Belediyelere devredilmiştir.
			Afetzedelelerin korunması ve yemek ihtiyacının karşılanması amacıyla mevcut bulunan seyyar mutfağın tadilatı ve 500 kişilik battaniye ile bunların korunmasına yönelik kapalı dolap yaptırılması.	Ödenek yetersizliği nedeniyle faaliyetler gerçekleştirilememiştir.
			Afet ve acil durumlarda daha hızlı ve etkin bir müdahale için taşıma aracı olarak bir adet kanyon alınması ve tüzerine yükleme-boşaltma yapılabilmesi için vinç montaj edilmesi.	Ödenek yetersizliği nedeniyle faaliyetler gerçekleştirilememiştir.

YANGIN VE DEPREMLERE KARŞI YAPILAN UYGULAMALI ETKİNLİKLER

OKUL ÖĞRENCİLERİNİN EĞİTİMİ

Düzenlenen Seminer, Konferans ve Eğitimler	Kurum Sayısı	Katılımcı Sayısı
İl Merkezi	55	6250
İlçeler	174	10250

KAMU KURUM VE KURULUŞ EĞİTİMLERİ

Düzenlenen Seminer, Konferans ve Eğitimler	Kurum Sayısı	Katılımcı Sayısı
İl Merkezi	3	373
İlçeler	1	23

ÖZEL KURUM VE KURULUŞ EĞİTİMLERİ

Düzenlenen Seminer, Konferans ve Eğitimler	Kurum Sayısı	Katılımcı Sayısı
İl Merkezi	1	33

SİVİL SAVUNMA YÜKÜMLÜLERİ EĞİTİMİ

Düzenlenen Seminer, Konferans ve Eğitimler	Ekip Sayısı	Katılımcı Sayısı
İl Merkezi	612	350

SİVİL TOPLUM KURULUŞLARI VE HALK EĞİTİMİ

Düzenlenen Seminer, Konferans ve Eğitimler	Kurum Sayısı	Katılımcı Sayısı
İl Merkezi	1	45

İL MERKEZİ İLE 13 İLÇEDE TOPLAM **17.324** KİŞİYE AFETLERE HAZIRLIK EĞİTİMİ VERİLMİŞTİR.

Ocak 2010 - Eylül 2011 Tarihleri Arası İncelenen Onaylanan Jeolojik-Jeoteknik Etüt Raporları

5902 sayılı yasa uyarınca kurulan İl Müdürlüğümüzce onaylanan plana esas jeolojik-jeoteknik etüt raporlarının incelenmesi ve onaylanması ile ilgili görev ve yetkiler, 04.07.2011 tarih ve 27984 sayılı Resmi Gazetede yayınlanan Çevre ve Şehircilik Bakanlığının Teşkilat ve Görevleri Hakkında Kanun Hükmünde Kararname gereği, Çevre ve Şehircilik İl Müdürlüğüne devredilmiştir.

SIRA NO	İLÇESİ	KÖYÜ / MAHALLESİ	YAPILAN ÇALIŞMALAR	AÇIKLAMA
1	Merkez	Ertuğrul Köyü	Mevzii İmar Planı	Köy gelişme ve yerleşme alanı
2	Merkez	Ovasaray Köyü	Mevzii İmar Planı	Köy gelişme ve yerleşme alanı
3	Merkez	Kazıklıkaya Köyü	Mevzii İmar Planı	Köy gelişme ve yerleşme alanı
4	Alaca	Kürkçü Köyü	Mevzii İmar Planı	Köy gelişme ve yerleşme alanı
5	Mecitözü	Şeyhler Köyü	Mevzii İmar Planı	Köy gelişme ve yerleşme alanı
6	Mecitözü	Boyacı Köyü	Mevzii İmar Planı	Köy gelişme ve yerleşme alanı
7	Mecitözü	Evcioirtakışla Köyü	Mevzii İmar Planı	Köy gelişme ve yerleşme alanı
8	Osmancık	Aşağızeytin Köyü	Mevzii İmar Planı	Köy gelişme ve yerleşme alanı
9	İskilip	Aluç Köyü	Mevzii İmar Planı	Diğer Mevzii
10	Osmancık	Aşıkbüke Köyü	Mevzii İmar Planı	Köy gelişme ve yerleşme alanı
11	Kargı	Karacaoğlan Köyü	Mevzii İmar Planı	Köy yerleşme alanı
12	Merkez	Ayarık Mevkii	Mevzii ve Revize İmar Planı	İmar planı tadilatı
13	Alaca	Merkez	Mevzii ve Revize İmar Planı	TOKİ
14	Merkez	Celilkırı Mevkii	Mevzii ve Revize İmar Planı	TOKİ (Spor Salonu)
15	Merkez	Büyükgülücek Köyü	Revize İmar Planı	Akaryakıt İstasyonu
16	Merkez	Köprübaşı Köyü	Revize İmar Planı	Akaryakıt İstasyonu
17	Merkez	Kalehisar Köyü	Revize İmar Planı	Akaryakıt İstasyonu
18	Alaca	Tarım Kredi Kooperatifi	Revize İmar Planı	Tarım Kredi Kooperatifleri
19	İskilip	Kutluözü Köyü	Revize İmar Planı	Cami Yeri

20	Merkez	Sazak Köyü	Revize İmar Planı	Afet Konutları
21	Sungurlu	Çavuş Köyü	Revize İmar Planı	Sanayi Yapısı
22	Kargı	Maksutlu Köyü	Revize İmar Planı	HES Projesi
23	Merkez	Çepni Mahallesi	Revize İmar Planı	Traktörcüler Kooperatifi
24	Alaca	Yıldızhan Köyü	Revize İmar Planı	Sanayi Yapısı
25	Sungurlu	Merkez	Revize İmar Planı	Cezaevi
26	Merkez	Kavacık	Revize İmar Planı	Taş ocagı lojmanı
27	Merkez	Salur Köyü	Revize İmar Planı	Tarım Kredi Kooperatifleri
28	Sungurlu	Merkez	Revize İmar Planı	Kat Artışı Yapılması
29	Merkez	İbrahim Çayırı Mevkii	Revize İmar Planı	Kat Artışı Yapılması
30	Merkez	Bahabey Caddesi	Revize İmar Planı	Kat Artışı Yapılması
31	Merkez	Ulukavak Mahallesi	Revize İmar Planı	Kat Artışı Yapılması
32	Merkez	Bahçelievler Mahallesi	Revize İmar Planı	Kat Artışı Yapılması
33	Merkez	Bahçelievler Mahallesi	Revize İmar Planı	Kat Artışı (Elit park Hastanesi)
34	Merkez	Palabıyık Köyü	Revize İmar Planı	Tarımsal Yapı
35	Merkez	Sazdeğirmeni Köyü	Revize İmar Planı	Tarımsal Yapı
36	Merkez	Üçdutlar Mahallesi	Mevzii ve Revize İmar Planı	Diğer Mevzi
37	Merkez	Eskiekin Köyü	Mevzii ve Revize İmar Planı	Diğer Mevzi
38	Merkez	Hamamlıçay Köyü	Mevzii ve Revize İmar Planı	5 pafta 91 parsel ait rapor
39	Ortaköy	İncesu Köyü	Mevzii ve Revize İmar Planı	HES Projesi
40	Sungurlu	Türkhacılar Hanı	Mevzii ve Revize İmar Planı	Cami Yeri
41	Mecitözü	Alören Köyü	Mevzii ve Revize İmar Planı	RES Projesi
42	Osmancık	Aşıkbüğü Köyü	Uygulama İmar Planı	
43	İskilip	Aluç Köyü	Mevzii İmar Planı	Aluç Köyü

HEYELAN NEDENİYLE YER SEÇİMİ İLE İLGİLİ TAMAMLANAN ÇALIŞMALAR			
İLİ	İLÇESİ	KÖYÜ	SEÇİLEN ALAN
ÇORUM	İSKİLİP	ALUÇ	Kireç ocağı Mevkii Maliye Hazinesi (119 ada 22 parsel)
ÇORUM	SUNGURLU	ÇİNGİLLER	Merkez Manastır Mh. (1254 ada 1,2,3 ve 4 parsel)
ÇORUM	SUNGURLU	İKİZLİ (Ekşielma Mah.)	Merkez Manastır Mh. (1256 ada 25 ve 26 parsel)

KAYA DÜŞMESİ ÖNLEME ÇALIŞMALARI				
Sıra No	İlçesi	Köyü/Mah.	Proje Tutarı(TL)	AÇIKLAMA
1	İskilip	Hacıpiri ve Tabakhane Mh.	-	Projelendirme çalışmaları tamamlanacaktır
2	Bayat	Pancarlık Mahallesi	236.181,45	Kaya ıslahı işinin 2011 yılı içerisinde tamamlanmış olup geçici kabulü yapılmıştır.
3	Uğurludağ	Küçük Erikli Köyü	-	Genel Hayata etkili değildir. Ancak var olan risk nedeni ile Müdürlüğümüz imkanlarıyla yapılacaktır.
4	Uğurludağ	Karaevliya Köyü	-	Genel Hayata etkili değildir. Ancak var olan risk nedeni ile Müdürlüğümüz imkanlarıyla yapılacaktır.

(9)

İMAR VE KENTSEL İYİLEŞTİRME MÜDÜRLÜĞÜ

STRATEJİK AMAÇ	STRATEJİK HEDEFLER	PERFORMANS HEDEFLERİ	PERFORMANS GÖSTERGELERİ	2011 YILINDA GERÇEKLEŞTİRİLEN FAALİYETLER
STRATEJİK ALAN(A) AMAÇ: 3 Çevre ve İmar Düzenlemeleri	HEDEF 1 : İlimizde toprağın korunması ve erozyonun önlenmesi ile ilgili tedbirleri almak, 3194 Sayılı İmar Kanunu kapsamında yeni yerleşim yerleri belirlemek ve denetlemeleri yapmak.	3.1.2 Belediye mücavir alanları dışında her türlü tesisin 3194 Sayılı Kanun ve Yönetmelik gereğince planlı ve ruhsatlı yapılmasını sağlamak.	Müraacatçı Sayısı	11 Adet İmar Planı 10 Adet Köy Gelişme Alanı 267 Adet Köyiçi Konut Projeleri 32 Adet Köyiçi Tarım ve Hayvancılık Amaçlı Yapılara Ait Projeler 7 Adet Köyiçi Diğer Yapılara Ait Projeler
		3.1.3 Belediye mücavir alan sınırları dışında planı bulunmayan köy ve mezraların yerleşik alan ve civar tespitlerini yapmak.	80 Adet Köy	İskilip Yerliköy, Bayat Yeniköy, Alaca Eskiyapar, Osmancık Güvercinlik, Merkez Kazıklıkaya, Kargı Beygircioğlu, Merkez Ovasaray köylerinin Köy Yerleşik Alanı ve Civarı Sınır Tespiti yapılmıştır. Müdürlüğümüzde Harita Mühendisi ve Harita Teknikeri eksikliğinden dolayı hedef sayıya ulaşamamıştır.
		3.1.4 Belediye mücavir alan sınırları dışında planı bulunmayan alanlarda her türlü haritacılık hizmetleri (İfraz-Tevhid vs.) sonucunda oluşacak yeni parselleri İmar Kanunu ve bu Yönetmelik esasına göre hazırlamak.	Müraacatçı Sayısı	21 Adet İfraz İşlemi 12 Adet İrtifak Hakkı İşlemi 6 Adet Parselasyon İşlemi 30 Adet Tevhid İşlemi 1 Adet Yol Geçit Hakkı İşlemi
		3.1.5 Ruhsat alınması gerektiği halde ruhsat alınmadan yapılan veya ruhsat ve eklerine aykırı olarak yapılan yapıları İmar Kanunu ve bu Yönetmelik esaslarına uygun hale getirmek.	Denetim Sayısı	Yapı Tatil Zaptı Tutulan Yapı Sayısı: 71 Durdurulan İnşaat sayısı: 65 Ruhsata uygun hale getirilen İnşaat sayısı: 4 Yıkım kararı verilen İnşaat sayısı : 65 Yıkılan İnşaat sayısı (İlgilisince) : 2 Yıkılan İnşaat sayısı (İdarece) : 0 Kesilen Para Cezaları: 147.963,37 TL Tahsil Edilen Para Cezaları : 49.330,96 TL

YAPI RUHSATLARI

İLÇELER	KONUTLAR				TARIM VE HAYVANCILIK AMAÇLI YAPILAR				DİĞER YAPILAR			
	2008	2009	2010	2011	2008	2009	2010	2011	2008	2009	2010	2011
MERKEZ	1	4	56	26	3	3	11	4	6	8	5	2
ALACA	-	-	-	1	-	-	2	-	-	2	1	-
BAYAT	-	-	-	-	-	-	-	-	3	-	0	1
BOĞAZKALE	-	-	-	-	-	-	-	4	-	-	-	-
DODURGA	-	-	1	-	-	-	-	-	-	-	-	1
İSKİLİP	-	1	7	9	-	-	1	2	-	-	2	1
KARGI	-	-	-	6	-	-	1	-	1	-	1	-
LAÇIN	-	-	1	-	-	-	-	2	-	-	-	-
MECİTÖZÜ	-	-	1	3	-	-	2	4	1	-	2	-
OĞUZLAR	-	-	-	-	-	-	-	1	-	-	-	-
ORTAKÖY	-	-	-	-	-	-	-	-	-	-	1	-
OSMANCIK	-	-	1	3	-	-	-	-	1	-	1	1
SUNGURLU	1	-	5	1	1	-	1	7	2	3	3	2
UĞURLUDAĞ	-	-	-	-	-	-	-	-	-	-	-	-
TOPLAM	2	5	72	49	4	3	18	24	14	13	16	8

İDAREMİZCE 2011 YILI İÇERİSİNDE DÜZENLENEN YAPI RUHSATLARI										
S.N O	RUHSAT TARİHİ	KLASÖR NO	ADI SOYADI	İLÇESİ	KÖYÜ	YAPI CİNSİ	RUHSAT NO	ALINAN HARÇ MİKTARI(TL)	YAPI KULLANMA NO	YAPI KULLANMA TARİHİ
204	05.01.2011	2010/ 026	ŞAKİR KOÇ	MERKEZ	AHLYAS	TİP 80	2011/1	356 TL		
205	07.01.2011	2010 /Ö26	HAMZA YILDIZ	MERKEZ	Burunköy	TİP 60	2011/2	376.12 TL		
206	07.01.2011	2010 Ö /26	HASAN BAYAT	LAÇİN	KUVUMCU	AHIR	2011/3	366.70 TL		
207	27.01.2011	2010 / Ö26	MUSTAFA GÜNAYDIN	MERKEZ	ALTINBAŞ	TİP 80	2011/4	438.65		
208	15.02.2011	2010 / Ö26	GAZİ KÖK	MERKEZ	ABDALATA	KONUT	2011/5	376 TL		
209	04.03.2011	2011 / Ö1	İBRAHİM KAYA	ALACA	KÜRE	TİP 60	2011/6	376 TL		
210	04.03.2011	2011 / Ö1	KÖY TÜZEL KİŞİLİĞİ	SUNGURLU	TURKHACILAR HANI	CAMİ	2011/7	MUAF		
211	07.03.2011	2011 / Ö2	NAZAR HAYVANCILIK	MERKEZ	ÜYÜK	CAMİ	2011/8	497,73 YAPI RUHSATI + 145 TL (YAPI KUL)	2011 / 11	30.06.2011
212	23.03.2011	2011 / Ö2	YURDAL TOPAKKAYA	MERKEZ	TESLİM	KONUT	2011/10	386.92 TL		
213	24.03.2011	2011 / Ö2	CEMALATMACA	MERKEZ	GÜNEY	TİP 120	2011/11	397.72 TL		
214	24.03.2011	2011 / Ö2	KAMBER BADAĞ	MERKEZ	İNALÖZÜ	TİP 120	2011/12	486.35 TL		
215	04.04.2011	2011 / Ö2	AUBAŞPINAR	Mecitözü	FIGANİ	AHIR	2011/13	500 TL		
216	04.04.2011	2011 / Ö2	HÜSEYİN AKKUŞ	MERKEZ	TESLİM	MANDIRA VEMÜŞ	2011/14	425 TL		
217	12.04.2011	2011 / Ö2	ARIF KIR	MERKEZ	YAKUPARPA	TİP 100	2011/15	390 TL		
218	14.04.2011	2011 / Ö2	MEHMET DAŞDELEN	MERKEZ	ÜYÜK	KONUT	2011/16	383.32 TL		
219	21.04.2011	2011 / Ö3	FAHRİ KAZAR	MERKEZ	SOĞUKSU	TİP 80	2011/17	385 TL		
220	25.04.2011	2011 / Ö3	NEİDET ALTUN	MERKEZ	KADIKIRI	TİP 60	2011/18	375 TL		
221	26.04.2011	2011 / Ö3	SABRİ GÜMÜŞ	KARGI	GÖLETDEPE	TİP 100	2011/19	391 TL		
222	27.04.2011	2011 / Ö3	KÖY TÜZEL KİŞİLİĞİ	MECİTÖZÜ	BEKİŞLER	TİP 60	2011/20	376 TL		
223	05.05.2011	2011 / Ö3	HATİCE YAĞLI	MERKEZ	BUĞDÜZ	TİP 120	2011/21	387 TL		
224	05.05.2011	2011 / Ö3	FATMA SEYHAN	LAÇİN	DOĞANLAR	AHIR	2011/22	RUHSAT 480 TL + YAPI KUL. 145 TL	2011 / 9	16.06.2011
225	23.05.2011	2011 / Ö4	ARIF ARICI	MERKEZ	ESKİCE	TİP 120	2011/23	400 TL		
226	23.05.2011	2011 / Ö4	ÖMER FARUK TEKECİ	MERKEZ	KUMÇELTİĞİ	KONUT	2011/24	382 TL		

İDAREMİZCE 2011 YILI İÇERİSİNDE DÜZENLENEN YAPI RUHSATLARI										
S.N O	RUHSAT TARİHİ	KLASÖR NO	ADI SOYADI	İLÇESİ	KÖYÜ	YAPI CİNSİ	RUHSAT NO	ALINAN HARÇ MİKTARI(TL)	YAPI KULLANMA NO	YAPI KULLANMA TARİHİ
227	24.05.2011	2011 / 04	MEHMET TULU	OĞUZLAR	AĞAÇÇAMI	AHIR	2011 / 25	500 TL		
228	25.05.2011	2011 / 04	ALİ KESGİN	KARGI	ÇELTİKÖZÜ	KONUT	2011 / 26	394 TL		
229	27.05.2011	2011 / 04	KÖY TÜZEL KİŞİLİĞİ	MERKEZ	K.PALABNİK	KONUT (İMAMEVİ)	2011 / 27	MUAF		
230	30.05.2011	1999 / 1	SERVET TANIR	MECİTÖZÜ	GÖKÇEBEL	DEVE KUŞU ÇİFTLİĞİ	09.Ara	2040 TL (YAPI KULLANMA)	2011 / 8	30.05.2011
231	02.06.2011	2011 / 04	KÖY TÜZEL KİŞİLİĞİ	OSMANCI K	GÖRDEPE	İLKÖĞRETİM OKULU	2011 / 28	MUAF	2011/15	30.09.2011
232	14.06.2011	2011 / 05	SALİH KAPU	KARGI	YEŞİLKÖY	KONUT	2011 / 32	425 TL		
233	14.06.2011	2011 / 05	HASAN ÇEŞME	KARGI	YEŞİLKÖY	KONUT	2011 / 33	425 TL		
234	14.06.2011	2011 / 05	DERYA ELEKTRİK	DODURGA	BERK	İDARİ BİNA	2011 / 34	MUAF	2012/3	09.01.2012
235	15.06.2011	2011 / 06	HALİL TEKE	MERKEZ	KUMÇELTEĞİ	TİP 60	2011 / 35	376 TL		
236	15.06.2011	2011 / 06	BAVRAM AKTAŞ	MERKEZ	KUMÇELTEĞİ	TİP 100	2011 / 36	390 TL		
237	22.06.2011	2011 / 06	AYHAN KILIÇARSLAN	MERKEZ	OSMANİYE	TİP 100	2011 / 37	390 TL		
238	27.06.2011	2011 / 06	EVLYA OĞLU GÜLEÇYÜZ LTD.	SUNGURLU	MAHMATLI	MANDIRA	2011 / 38	1137 TL		
239	18.07.2011	2011 / 06	ARIF DOĞAN	MECİTÖZÜ	BEKİŞLER	TİP 60	2011 / 39	375 TL		
240	19.07.2011	2011 / 07	BURAK TEKSTİL	SUNGURLU	ÇAVUŞKÖY	TURİSTİK TESİS	2011 / 40	497 TL		
241	05.08.2011	2011 / 07	MUSTAFA YEŞİL	MERKEZ	KUMÇELTEĞİ	KONUT	2011 / 42	310 TL		
242	05.08.2011	2011 / 07	HÜSEYİN İBİKLİ	MERKEZ	ÇUKURÖPEN	KONUT	2011 / 43	407 TL + 58.4 TL YAPI KUL	2012/2	12.01.2012
243	08.08.2011	2011 / 08	ALİ NEMANIK BOSTANCI	İSKİLİP	KARLIK	TİP 60	2011 / 44	397 TL		
244		2011 / 06	EVLYA OĞLU GÜLEÇYÜZ LTD.	SUNGURLU	MAHMATLI	MANDIRA (TADİLAT RUHSATI)	2011 / 45	1137		
245	16.08.2011	2011 / 08	EROL ÇAVKUSU	MECİTÖZÜ	BEKİŞLER	TİP 60	2011 / 46	376 TL		
246	16.08.2011	2011 / 08	HACI ÇAVKUSU	MECİTÖZÜ	BEKİŞLER	TİP 60	2011 / 47	376 TL		
247	17.08.2011	2011 / 08	EMİNE ALTINÖRS	MERKEZ	ESKİCE	TİP 120	2011 / 48	397 TL		
248	18.08.2011	2011 / 08	VEYSAL DURAN	İSKİLİP	KURUSARAY	MAZOT LPG İKMAL İST.	2011 / 49	697.67 TL		
249	22.08.2011	2011 / 08	SİNAN KILIÇ	MERKEZ	SAZAK	TİP 100	2011 / 50	390 TL		

İDAREMİZCE 2011 YILI İÇERİSİNDE DÜZENLENEN YAPI RUHSATLARI										
S.N O	RUHSAT TARİHİ	KLASÖR NO	ADI SOYADI	İLÇESİ	KÖYÜ	YAPI CİNSİ	RUHSAT NO	ALINAN HARÇ MİKTARI(TL)	YAPI KULLANMA NO	YAPI KULLANMA TARİHİ
250	09.09.2011	2011 / 09	CENGİZ ATLAS	MERKEZ	ALTINBAŞ	MANDIRA	2011 / 51	2.460.58 TL		
251	09.09.2011	2011 / 09	DURSUM ORFA	SUNGURLU	İNEGAZİLİ	MANDIRA	2011 / 52	500 TL		
252										
253	26.09.2011	2011 / 010	MEHTAP SERAP ÇAĞLAR	MERKEZ	UĞRAK	KONUT VE DEPO	2011 / 53	494 TL		
254	28.09.2011	2008 / 05	Özulu Tavukcubuk	MERKEZ	ALTINBAŞ	TAVUK ÇİFTLİĞİ	2011 / 54	8.841.00 TL		
255	29.09.2011	2011 / 010	İLHAN KARAKUŞ	OSMANCIK	DURUCASU	TİP 100	2011 / 55	390 TL		
256	29.09.2011	2011 / 011 A-B	GÜNEŞ KUYUMCULUK	İSKİLİP	YALAKÇAY	MANDIRA	2011 / 56	9.018.75 TL		
257	30.09.2011	2011 / 012	HAYDAR ÇOKSEZGİN	SUNGURLU	AYDOĞAN	MANDIRA	2011 / 57	3.100 TL		
258	03.10.2011	2011 / 013	KADİR AKÇAL	MERKEZ	SAZDEĞİRMENİ	TİP 60	2011 / 58	465 TL		
259	03.10.2011	2011 / 013	CELAL ŞİMŞEK	BOĞAZKALE	KARAKEÇİLİ	MANDIRA	2011 / 59	2107.30 TL		
260	04.10.2011	2011 / 014	ARAP AKLUNU	MERKEZ	HACIBEY	MANDIRA VE MÜŞ	2011 / 60	2.672.40 TL		
261	04.10.2011	2011 / 015	İSA KARAYAĞIZ	SUNGURLU	KEMALLI	AHIR VE BAKICI EVİ	2011 / 61	1.303.55 TL		
262	04.10.2011	2011 / 015	ALİ YILDIZ	SUNGURLU	ÇAVUŞKÖY	KONUT	2011 / 62	477 TL		
263	04.10.2011	2011 / 015	MERYEM SARITEPEÇİ	SUNGURLU	KEMALLI	MANDIRA VE MÜŞ	2011 / 63	1.303.55 TL		
264	04.10.2011	2011 / 016	DURAK AKYÜZ	MERKEZ	YENİKARADON A	OTEL V.B	2011 / 64	1.411.50 TL		
265	05.10.2011	2011 / 017	İSMAİL HELİK	BOĞAZKALE	SARIÇİÇEK	AHIR VE BAKICI EVİ	2011 / 65	2.203.04 TL		
266	06.10.2011	2011 / 017	HAYDAR SATILMIŞ	BOĞAZKALE	SARIÇİÇEK	AHIR VE BAKICI EVİ	2011 / 66	555 TL		
267	06.10.2011	2011 / 018	NVM HAY.TAR. ÜR.	İSKİLİP	KARLIK	MANDIRA VE MÜŞ	2011 / 67	3.330.30 TL		
268	01.08.2011	2011 / 018	ABDULLAH METEOĞLU	BOĞAZKALE	YAZIR	MANDIRA VE MÜŞ	2011 / 41	4.461 TL		
269	10.10.2011	2011 / 019	ÖZEL KARACA EĞİTİM HAY.	SUNGURLU	SALMAN	MANDIRA VE MÜŞ	2011 / 68	5.033.65 TL		
270	25.10.2011	2011 / 620	İSMAİL ATEŞ	İSKİLİP	ALUÇ	KONUT	2011/69	MUAF		
271	26.10.2011	2011 / 620	KADİR ATEŞ	İSKİLİP	ALUÇ	KONUT	2011/70	MUAF		
272	05.12.2011	2011 / 620	AHMET GENÇ	İSKİLİP	ALUÇ	KONUT	2011/71	MUAF		

İDAREMİZCE 2011 YILI İÇERİSİNDE DÜZENLENEN YAPI RUHSATLARI										
S.N O	RUHSAT TARİHİ	KLASÖR NO	ADI SOYADI	İLÇESİ	KÖYÜ	YAPI CİNSİ	RUHSAT NO	ALINAN HARÇ MİKTARI(TL)	YAPI KULLANMA NO	YAPI KULLANMA TARİHİ
273	05.12.2011	2011 / 620	YAŞAR DALKIRAN	İSKİLİP	ALUÇ	KONUT	2011/72	MUAF		
274	07.12.2011	2011 / 621	HALİL KARAGÖZ	İSKİLİP	ALUÇ	KONUT	2011/73	MUAF		
275	07.12.2011	2011 / 621	HACER KAYA	İSKİLİP	ALUÇ	KONUT	2011/74	MUAF		
276	08.12.2011	2011 / 621	MÜRSEL KARAGÖZ	İSKİLİP	ALUÇ	KONUT	2011/75	MUAF		
277	08.12.2011	2011 / 621	HASAN AYDAŞ	İSKİLİP	ALUÇ	KONUT	2011/76	MUAF		
278	09.12.2011	2011 / 622	HASAN ILGAZ	KARGI	DEREKÖY	KONUT	2011/77	699,20 TL		
279	12.12.2011	2011 / 622	MAHMUT YILMAZ	MERKEZ	ELKÖY	KONUT	2011/78	377,20 TL		
280	19.12.2011	2011 / 622	OSMAN ÇELİK	OSMANCI K	GİRİNOĞLAN	KONUT	2011/79	315,57 TL		
281	19.12.2011	2011 / 622	SATILMIŞ YAŞAR	OSMANCI K	GİRİNOĞLAN	TİP 80	2011 / 80	383,32 TL		
282	26.12.2011	2011 / 622	METİN KARAKAŞ	MERKEZ	SOĞUKSU	TİP 60	2011/81	376,12 TL		
283	27.12.2011	2011 / 622	YUSUF KARAKAŞ	MERKEZ	SOĞUKSU	TİP 60	2011/82	376,12 TL		
284	29.12.2011	2011 / 623	MUSA HİTAY	KARGI	DEREKÖY	KONUT	2011/83	437,32 TL		
285	26.12.2011	2011 / 623	YUSUF İŞİK	Mecitözü	RİŞLACIK	AHIR	2011 / 82	466,21 TL		
286	30.12.2011	2011 / 024	KALE YEM	BAYAT	SARAY	SİLO VE MÜŞ.	2011 / 84	982,10 TL		

YAPI KULLANMA İZİN BELGELERİ

İLÇELER	KONUTLAR				TARIM VE HAYVANCILIK AMAÇLI YAPILAR				DİĞER YAPILAR			
	2008	2009	2010	2011	2008	2009	2010	2011	2008	2009	2010	2011
MERKEZ	-	1	6	7	1	1	2	2	-	5	2	3
ALACA	-	-	-	-	-	-	-	-	1	3	-	1
BAYAT	-	-	-	-	-	-	-	-	-	4	1	-
BOĞAZKALE	-	-	-	-	-	-	-	-	-	-	-	-
DÖDURGA	-	-	1	-	-	-	-	-	-	-	-	-
ISKILIP	-	-	-	-	-	-	-	-	-	-	1	-
KARGI	-	-	-	-	-	-	-	-	1	-	1	-
LAÇIN	-	-	-	-	-	-	-	1	-	-	-	-
MECİTÖZÜ	-	-	-	-	-	1	-	1	1	1	2	-
OĞUZLAR	-	-	-	-	-	-	-	-	-	-	-	-
ORTAKÖY	-	-	-	-	-	-	-	-	-	-	-	1
OSMANCIK	-	-	-	-	-	-	-	-	3	-	-	1
SUNGURLU	-	1	-	-	-	-	1	-	2	3	-	1
UĞURLUDAĞ	-	-	-	-	-	-	-	-	1	-	-	-
TOPLAM	-	2	7	7	1	2	3	4	9	16	7	7

İDAREMİZCE 2011 YILI İÇERİSİNDE DÜZENLENEN YAPI KULLANMA İZİNLERİ

YAPI KUL. İZİN TARİHİ	KLASÖR NO	ADI SOYADI	İLÇESİ	KÖYÜ	YAPI CİNSİ	NO	ALINAN HARÇ MİKTARI(TL)
12.01.2011	2010/Ö19	AKSA ENERJİ	ORTAKÖY	İNCESU	HES	2011/1	609.84 TL
13.01.2011	2010/Ö13	MUSTAFA HASGÜL	MERKEZ	KUMÇELTİĞİ	KONUT	2011/2	82.00 TL
13.01.2011	2010/Ö21	SALUR TARIM KREDİ KOOP.	MERKEZ	SALUR	KÖY KONAĞI	2011/3	MUAF
15.02.2011	2010/Ö15	HÜSEYİN DOĞRUSÖZ	MERKEZ	TESLİM	DEPO	2011/4	43.80 TL
23.02.2011	2010/Ö16	KADİR İÇTÜZER	SUNGURLU	ÇAVUŞCU	KÖY KONAĞI	2011/5	MUAF
03.03.2011	2011/Ö22	MUSTAFA GÜVEREN	MERKEZ	SOĞUKSU	KONUT	2011/6	58.40 TL
08.03.2011	2011/Ö22	EKREM GÜVEREN	MERKEZ	SOĞUKSU	KONUT	2011/7	28.80 TL
30.05.2011	1999/1	SERVET TANIR	MECİTÖZÜ	GÖKÇEBEL	DEVEKUŞU ÇİFTLİĞİ	2011/8	2040 TL (YAPI KULLANMA)
16.06.2011	2011/Ö3	FATMA SEYHAN	LAÇIN	DOĞANLAR	AHIR	2011/9	145.00 TL
17.06.2011	2010/Ö23	CUMHUR PALABIYIK	MERKEZ	PALABIYIK	MANDIRA VE MÜŞ.	2011/10	150.00 TL
17.06.2011	2011/Ö2	NAZAR HAYVANCILIK	MERKEZ	ÜYÜK	MANDIRA	2011/11	145.00 TL
30.06.2011	2010/Ö24	MUSTAFA KAYA	MERKEZ	KUMÇELTİĞİ	KONUT	2011/12	35.10 TL
15.08.2011	2010/Ö15	MURAT ÇITAK	MERKEZ	ALTINBAŞ	TİP 100	2011/13	28.80 TL
20.09.2011	2010/Ö20	SEYDİ KOPARAN	MERKEZ	ALTINBAŞ	KONUT	2011/14	29.00 TL
30.09.2011	2011/Ö4	GÖKDERE KÖY T. KİŞ.	OSMANCIK	GÖKDERE	OKUL	2011/15	MUAF
05.10.2011	2010/Ö20	ADNAN BOLAT	MERKEZ	BOĞABAĞI	SÜRÜCÜ KURSU PİSTİ	2011/16	MUAF
23.11.2011	2010/Ö8	KÖY TÜZEL KİŞ.	ALACA	BEŞİKTEPE	CAMİ	2011/17	MUAF
22.12.2011	2010/Ö3	MEHMET AYKAN	MERKEZ	ESKİCE	KONUT	2011/18	28.80 TL

KÖY İÇİ PROJE ONAYLARI

İLÇELER	KONUTLAR				TARIM VE HAYVANCILIK AMAÇLI YAPILAR				DİĞER YAPILAR			
	2008	2009	2010	2011	2008	2009	2010	2011	2008	2009	2010	2011
MERKEZ	95	123	74	72	5	4	4	4	2	1	7	3
ALACA	12	4	6	13	1	-	1	4	-	-	-	-
BAYAT	12	24	12	12	1	1	1	1	-	-	1	-
BOĞAZKALE	2	1	4	9	-	-	3	-	-	-	-	-
DODURGA	1	2	-	-	-	-	-	1	-	-	-	1
İSKİLİP	26	43	35	17	3	7	8	10	-	3	-	1
KARGI	10	32	29	40	-	-	1	2	-	1	-	-
LAÇIN	19	11	6	3	-	-	-	-	-	-	1	-
MECİTÖZÜ	23	32	10	14	3	2	1	3	1	-	-	-
OĞUZLAR	3	7	5	6	-	-	2	-	-	1	-	-
ORTAKÖY	2	-	-	-	-	-	-	-	-	-	-	-
OSMANCIK	32	42	9	31	-	1	-	1	-	1	-	1
SUNGURLU	39	43	46	47	3	3	3	6	2	-	1	1
UĞURLUDAĞ	-	-	10	3	-	-	-	-	-	-	1	-
TOPLAM	276	364	246	267	16	18	24	32	5	7	10	7

2011 YILI İÇERİSİNDE KÖY YERLEŞİK ALANINDA TASDİK EDİLEN PROJELER									
DOSYA NO	İLÇESİ	KÖYÜ	TARİHİ	ADI-SOYADI	ADA	PAFTA	PARSEL	PROJE CİNSİ	KLASÖR NO
976	İSKİLÜP	YAVU	21.12.2010	HAMDİ ATAR	112		57	AHIR	K94
977	MERKEZ	ŞEKERBEY	04.01.2011	ABDÜLKADİR ÇAMAK			1056	TİP 120	K94
978	MERKEZ	H.AHMETDERESİ	05.01.2011	HALİL DAMAR	136	1	13	TİP 120	K94
979	OSMANCIK	PELİTÇİK	06.01.2011	RAMİ ÇELİK	118		4	KONUT	K94
980	MERKEZ	HARMANCIK	10.01.2011	GÜLTEKİN BASKIN		09-B	333	KONUT	K94
981	KARGI	GÖKÇEDOĞAN	11.Oca	MUSTAFA TANGÜL	121	F33D	723	KONUT	K95
982	B.KALE	YAZIR	17.01.2011	HALİL YILMAZ		10	1135	TİP 80	K95
983	MERKEZ	OVAKARAPINAR	26.01.2011	MUSTAFA ORAL		05D	1276	EV DEPO	K95
984	İSKİLÜP	ŞEYH	13.01.2011	VELİ BURSALI	130	3	6	KONUT	K95
985	OĞUZLAR	CEVİZLİ	02.02.2011	SADIK GÖRPEŞ	133	G33a23d4b	2	KONUT	K95
986	SUNGURLU	ÇAYAN	07.02.2011	ADEM ÖZBUDAK		10	1173	MANDIRA	K95
987	KARGI	SİNANÖZÜ	09.02.2011	ZEVNEP YILDIZ	139	F33C07	3	KONUT	K95
988	MERKEZ	SERBAN	11.02.2011	ERDOĞAN KESER			1232	KONUT DEPO	K95
989	İSKİLÜP	AVHATYAKASI	14.02.2011	ŞABAN ZALİM	120		14	AHIR	K95
990	İSKİLÜP	SORKUN	17.02.2011	SAADET ACAR	151	G32B	208	KONUT	K95
991	OSMANCIK	AVLAĞI	18.02.2011	BAYRAM DEMİR	119	F33C	1	TİP 80	K96
992	OSMANCIK	UMAÇ	21.02.2011	MAHMUT TAŞ		1	39	KONUT	K96
993	BAYAT	AHACIK	21.02.2011	İBRAHİM DEMİRKOL	262		89	KONUT	K96
994	MERKEZ	KADİDERESİ	24.02.2011	KEMAL UZUN	119	2	10	KONUT	K96
995	OĞUZLAR	CEVİZLİ	28.02.2011	AZİZE İMAT	132		22	KONUT	K96
996	MERKEZ	TÜRKLER	04.03.2011	MUSTAFA DANACI			810	KONUT	K96
997	MERKEZ	HARMANCIK	04.03.2011	DUR SUN BASKIN		09B	334	KONUT	K96
998	MERKEZ	EVCİVENİKİŞLA	05.03.2011	MUSTAFA OYMAK	128	1	1	KONUT	K96
999	ALACA	ÇIRÇIR	07.03.2011	SATILMIŞ ÖZDEMİR		5	819	KONUT	K96
1000	MERKEZ	EYİMİR	07.03.2011	MEHMET ÇAKMAK		1	636	KONUT	K97
1001	ALACA	AKPINAR	08.03.2011	YILMAZ BEKDEMİR		10	1688	KONUT	K97
1002	SUNGURLU	AŞAĞIFINDIKLI	10.03.2011	SALMAN KALINSIZOĞLU	129	H32B	28	EV-AHIR	K97
1003	SUNGURLU	ÇAYAN	11.03.2011	KEMAL ALTEKİN		10	1156	AHIR	K97
1004	OĞUZLAR	CEVİZLİ	14.03.2011	KAZIM GÖBEL	150		27	KONUT	K97
1005	MERKEZ	PANCARLIK	15.03.2011	SATILMIŞ KAYA		G34D	463	KONUT	K97
1006	SUNGURLU	TOKULLU	16.03.2011	ABDULLAH MANDAL		2	145	KONUT	K97
1007	KARGI	GÖLKÖY	18.03.2011	RECEP DEMİRBAŞ	176	F33D	47	KONUT	K97
1008	BAYAT	AHACIK	18.03.2011	METİN ALVER	205	G32A	20	KONUT	K97
1009	SUNGURLU	AKPINAR	18.03.2011	MUHSİN BOZANOĞLU		9	1762	KONUT	K97
1010	BAYAT	AHACIK	18.03.2011	KAZIM ÇETİN	216		5	KONUT	K97
1011	İSKİLÜP	YUKARIÖRENSEKİ	22.03.2011	MUSTAFA HASTA		1	166	KONUT	K98
1012	ALACA	KÜRE	22.03.2011	HİDİR ÇELİK		11	2101	KONUT	K98
1013	OĞUZLAR	DERİNÖZ	23.03.2011	OSMAN BALTAÇI	104		90	KONUT	K98
1014	MERKEZ	SARMAŞA	23.03.2011	MUSTAFA KASIRGA		1	290	KONUT	K98
1015	MERKEZ	ÇATAK	23.03.2011	MUSTAFA KARAKAŞ		3	410	KONUT	K98
1016	MERKEZ	KARAPÜRÇEK	23.03.2011	HASAN ÇELİK		1	773	KONUT	K98
1017	SUNGURLU	KAMIŞLI	24.03.2011	ALİ ŞAHİN DOKUYUCU		4	953	KONUT	K98
1018	BAYAT	AHACIK	24.03.2011	SEFER ÖZEN (AZİZ ÖZEN)	254	G32A	10	KONUT	K98

2011 YILI ÇERİSİNDE KÖY YERLEŞİK ALANINDA TASDİK EDİLEN PROJELER									
DOSYA NO	İLÇESİ	KÖYÜ	TARİHİ	ADI-SOYADI	ADA	PAFTA	PARSEL	PROJE CİSİ	KLASÖR NO
1019	İSKİLİP	Y.ÖRENSEKİ	24.03.2011	HAKKI YALÇINSOY (RECEP YALÇINSOY)			119	KONUT	K98
1020	OSMANCIK	SEKİBAĞI	24.03.2011	VEYSEL GENÇ	152	G33a	5	KONUT	K98
1021	MERKEZ	EVÇUKUZUŞLA	25.03.2011	MAHMUT MURTAZA ÖZBAY	115	3	4	KONUT	K98
1022	BAYAT	YENİKÖY	28.03.2011	SELAHATTİN KARAĞAÇ		17D	1555	KONUT MANDIRA	K98
1023	OSMANCIK	YUKARIZEYİN	28.03.2011	AHMET SARI	281		3	TİP 60	K99
1024	İSKİLİP	YENKE	28.03.2011	FATMA OKUMUŞ	151	G32B	40	KONUT	K99
1025	MERKEZ	İĞDELİ	29.03.2011	İBRAHİM GARİP	128	P.1	264	KONUT	K99
1026	İSKİLİP	KAYI	30.03.2011	MUSTAFA KULA	160	G33A	13	AHR.	K99
1027	OSMANCIK	KAPALARGÜNEY	31.03.2011	MUSTAFA TAŞKIRAN	115	F32C	34	KONUT	K99
1028	OĞUZLAR	CEVİZLİ	31.03.2011	OSMAN ÇOLAK	181	G33A	3	KONUT	K99
1029	MERKEZ	ÖPENCİK	31.03.2011	METİN İLGIN	211	5	2	KONUT	K99
1030	MERKEZ	ŞAHİNKAYA	31.03.2011	DÖNE EVCİ	120	P2	7	KONUT	K99
1031	İSKİLİP	ÇUKURKÖY	01.04.2011	HACI ZOLU		C19B	420	KONUT	K100
1032	SUNGURLU	BAHŞILI	01.04.2011	DİLBER EROLUÇAY		11	2087	KONUT	K100
1033	MERKEZ	ALTINBAŞ	01.04.2011	DURMUŞ ÖZÖNEL	10		598	TİP 100	K100
1034	MERKEZ	KALENİSAR	04.04.2011	ARIF ARKAYA	127		42	KONUT	K100
1035	İSKİLİP	AHMETÇE	05.04.2011	KIVMET AKÇAY	105		121	KONUT	K100
1036	LAÇIN	ÇAMLIPINAR	05.04.2011	KERİM YENİLMEZEL	115	25C3D	8	KONUT	K100
1037	SUNGURLU	GÜVENDİK	05.04.2011	AHMET YEŞİL		17	2132	TİP 100	K100
1038	KARGI	ÇİHADİVE	06.04.2011	MÜSLİM HAKSEVER	139	F33A	16	KONUT	K100
1039	UĞURLUDAĞ	GÖKÇERGAÇ	07.04.2011	AHMET EKE		9	1935	KONUT	K100
1040	ALACA	KOCU	07.04.2011	ELİF DUGAN		7	1350	KONUT	K101
1041	MERKEZ	KIUCUÖREN	08.04.2011	NAÇİVE EKİN		3	440	KONUT	K101
1042	MERKEZ	DUTÇAKALLI	11.04.2011	YAŞAR SÖRMEZ	103		1	KONUT	K101
1043	SUNGURLU	GÜVENDİK	11.04.2011	HÜSEYİN ERVİĞİT		17	2099	KONUT	K101
1044	ALACA	ÇATAK	11.04.2011	NASUH ARSLAN			981	KONUT	K101
1045	SUNGURLU	TOKULLU	11.04.2011	SALİT GÜVEN			927	KONUT	K101
1046	MERKEZ	PANCARLIK	12.04.2011	VEDAT HOŞGÖR		1	382	KONUT	K101
1047	MERKEZ	PANCARLIK	13.04.2011	NURİ KAYA		G34D	462	KONUT	K101
1048	İSKİLİP	SEYİRCAYI	13.04.2011	YAKUP SAĞIR	156	G32B	2	TİP 80	K101
1049	İSKİLİP	SORKUN	14.04.2011	SATI AÇAR	148	G32B	17	KONUT	K101
1050	İSKİLİP	KARAĞAÇ	14.04.2011	SADIK AKKAŞ	127	G32B	3	KONUT	K101
1051	MERKEZ	ÇALTIKAK	15.04.2011	HÜSEYİN ŞAHİN	111	1	12	KONUT	K102
1052	OSMANCIK	İNİCESU	15.04.2011	MEHMET DERİN	185	G33B	1	KONUT	K102
1053	MECİTÖZÜ	KÖSEYÜP	18.04.2011	AJU ARSLAN		1	1808	KONUT AHR.	K102
1054	ALACA	BEŞİKTEPE	18.04.2011	SEMAHAT ŞAHİN		6	635	KONUT	K102
1055	MERKEZ	GÖKKÖY	18.04.2011	SEFA YAŞAR	143	1B	4	KONUT	K102
1056	MERKEZ	TARHANKOZLUŞU	19.04.2011	HAYRİ KAYIKÇI	2		939	KONUT	K102
1057	MERKEZ	HACI AHMET DERESİ	20.04.2011	MUSTAFA HATAL	124	1	41	TİP 100	K102
1058	İSKİLİP	KAYI	20.04.2011	KAZIM KULA	144	G33A	8	AHR VE MÜSTEMİLATI	K102
1059	MERKEZ	GÜNEY	20.04.2011	İDRİS DEMİR VE MÜŞ.		11	858	KONUT	K102
1060	SUNGURLU	ÇAVUŞ	20.04.2011	SİNAN ARKAZAN		6	1379	KONUT	K103
1061	MERKEZ	KAYI	27.04.2011	AHMET AKOZ		1	725	KONUT	K103

2011 YILI İÇERİSİNDE KÖY YERLEŞİK ALANINDA TASDİK EDİLEN PROJELER									
DOSYA NO	İLÇESİ	KÖYÜ	TARİHİ	ADI-SOYADI	ADA	PAFTA	PARSEL	PROJE ÇİNSİ	KLASÖR NO
1062	MERKEZ	ELİCEK	28.04.2011	KARABEY ŞİMŞEK	115	1	1	KONUT	K103
1063	MERKEZ	ESKİÖREN	28.04.2011	ENELİNŞ		G33D	206	AHIR	K103
1064	SUNGURLU	AKPINAR	28.04.2011	ÇELEBİ GÖRTAŞ		5	2184	KONUT	K104
1065	SUNGURLU	AKPINAR	28.04.2011	SÜLEYMAN KARANFİLCİ			2321	KONUT	K104
1066	MERKEZ	KAYI	29.04.2011	CELAL KIVILMAK		H34A	263	KONUT	K104
1067	SUNGURLU	BAHŞILI	02.05.2011	VEYSEL UĞRAŞ			2147	KONUT	K104
1068	UĞURLUDAĞ	AŞILARIMUT	02.05.2011	KADİR ÇOPUR	125	H33A	4	KONUT	K104
1069	SUNGURLU	BEYYURDU	02.05.2011	BÜLENT ÖZERTURAL		9	2156	KONUT	K104
1070	SUNGURLU	KEMALLI	04.05.2011	AYDIN SARISAKAOĞLU		9	2416	AHIR	K104
1071	SUNGURLU	BUNALAN	04.05.2011	MEHMET TÜRKBEK	107	1	10	KONUT	K104
1072	MERKEZ	ESKİKÖY	04.05.2011	CAFER SÜNNETÇİ		G33D	13	KONUT	K104
1073	KARGI	PELİTÇİK	05.05.2011	RAŞİT DURA	101	F32C	625	KONUT	K104
1074	İSKİLİP	ŞEYHİKÖY	06.05.2011	ŞABAN ÇETİNKAYA	132	2	68	MANDIRA VE MÜŞ	K105
1075	MERKEZ	K.GÖLÜCEK	06.05.2011	NAZMİYE YAĞINLI	104		68	KONUT	K105
1076	BAYAT	DEMİRCİLER	06.05.2011	OSMAN KOZAN	148		32	AHIR	K105
1077	MERKEZ	KARAHİSAR	06.05.2011	MEHMET ONAR		G34D	4455	KONUT VE MÜŞ	K105
1078	OSMANCIK	KARALARGÜNEY	09.05.2011	HÜSEYİN KESKİN	121	F33C	15	KONUT	K105
1079	KARGI	GÖLETDERE	10.05.2011	MAHİMUT ŞEN	144		3	KONUT	K105
1080	MERKEZ	BOĞAZÖNÜ	10.05.2011	YALÇIN BAŞOĞLU	108	H33B	5	EV+AHIR+SAMANLIK	K105
1081	ALACA	AKPINAR	10.05.2011	ÖZGÜR DOĞAN	10		1685	KONUT	K105
1082	KARGI	CİHADİYE	11.05.2011	MÜSLİM HAKSEVER	139	F33A	16	AHIR	K106
1083	KARGI	UZUNYURT	11.05.2011	METİN MUTLUAY	147	F33D	100	MANDIRA VE MÜŞ	K106
1084	ALACA	B.SÖĞÜTÖZÜ	12.05.2011	GAZİ ŞAHİN		11	1727	TİP 80	K106
1085	OSMANCIK	SENİBAĞI	13.05.2011	AZİZ TEMEL	152	G33A	7	AHIR	K106
1086	ALACA	ÇATAK	13.05.2011	ÖMER ŞAHİN		8	966	MANDIRA	K106
1087	KARGI	ÇELTİKÖZÜ	12.05.2011	UĞUR ÇAKIMAK	104	3	3	KONUT	K106
1088	SUNGURLU	TOKULLU	18.05.2011	KAZİM DOĞANBAZ		1	3	KONUT	K106
1089	OSMANCIK	KAMİL	20.05.2011	FATMA UYSAL	153	F33C	10	KONUT	K106
1090	SUNGURLU	BOZYAYLA	20.05.2011	HACI ÜNALDI		1	1084	KONUT	K106
1091	MECİTÖZÜ	KARGI	23.05.2011	ŞÜKRÜ ÇAĞIRAN		2	834	TİP 60	K106
1092	MECİTÖZÜ	ÇİTLÜ	20.05.2011	ORHAN YÜCESOY		3	1712	KONUT	K106
1093	KARGI	ÇELTİKÖZÜ	23.05.2011	HASAN KATIRCI		2	771	KONUT	K107
1094	OSMANCIK	ÇAMLUPINAR	23.05.2011	MUSTAFA İLÇİ			445	KONUT	K107
1095	SUNGURLU	EKMEKÇİ	23.05.2011	HALİT ŞENLİK		11	349	KONUT	K107
1096	KARGI	AKÇATAŞ	24.05.2011	MEHMET AKTAŞ	106	F33A	4	TİP 100	K107
1097	OSMANCIK	KARALARGÜNEY	24.05.2011	VEYSEL ASLAN	164	F33C	128	KONUT	K107
1098	İSKİLİP	YAVU	24.05.2011	AYŞE YILMAZ	102	G33A16A	358	MANDIRA VE MÜŞ	K107
1099	KARGI	ÇETMİ	24.05.2011	BEKİR MEŞECİ	203	F33D04B	18	TİP 120	K108
1100	İSKİLİP	SEYİRÇAVI	26.05.2011	AHMET TORUN	120	G32B	14	KONUT	K108
1101	MERKEZ	KİRANLIK	27.05.2011	CEVDET PENEZ	106	1	3	KONUT	K108
1102	B.KALE	SARIÇİÇEK	27.05.2011	MURTAZA ÇOBANBAŞ	105	1	1	TİP 100	K108
1103	B.KALE	SARIÇİÇEK	27.05.2011	ABDİN HELİK	101	1	116	TİP 80	K108
1104	KARGI	GÖLETDERE	27.05.2011	MUHAMMED BAŞGÖLET	160	F33A24D4A	25	KONUT	K108

2011 YILI İÇERİSİNDE KÖY YERLEŞİK ALANINDA TASSİK EDİLEN PROJELER									
DOSYA NO	İLÇESİ	KÖYÜ	TARİHİ	ADI-SOYADI	ADA	PAFTA	PARSEL	PROJE CİNSİ	KLASÖR NO
1105	MERKEZ	ESKİKARADONA	26.05.2011	DURAN ATEŞ	126	H33A03C1	301	KONUT	K108
1106	MERKEZ	KADIKIRI	30.05.2011	SEVİT AKSOY		2	700	AHIR	K108
1107	BAYAT	BARAK	30.05.2011	OSMAN EVES		1	1167	KONUT	K109
1108	BAYAT	BARAK	30.05.2011	ALİ EVES		1	1167	KONUT	K109
1109	MECİTÖZÜ	FIGANİ	30.05.2011	MEHMET YILDIRIM		194D	1403	KONUT	K109
1110	MERKEZ	AKÇAKAYA	30.05.2011	HÜSEYİN BORUCU			356	KONUT	K109
1111	B.KALE	KARAKEÇİLİ	30.05.2011	KEMAL AKTEKE		1	775	KONUT	K109
1112	MERKEZ	AHILYAS	31.05.2011	NECATİ KURŞUNCU (tadilat pr. 13.07.2011)	23		1167	AHIR	K109
1113	İSKÜLP	ÇATKARA	01.06.2011	VELİ KÜYÜK			2283	KONUT	K109
1114	ALACA	HARHAR	03.06.2011	İBRAHİM KESER	126	1	11	KONUT	K109
1115	MECİTÖZÜ	TOTALI	11.05.2011	MUSA ŞAHİN		1	367	KONUT	K109
1116	KARGI	KARAPÜRÇEK	03.06.2011	ALİ RIZA DORA		1	364	KONUT	K110
1117	MERKEZ	PAŞAKÖY	06.06.2011	FATMA CAN		13C	340	KONUT	K110
1118	OSMANCIK	PELİTÇİK	06.06.2011	İBRAHİM KARTAL	138	F33C	1	KONUT	K110
1119	KARGI	SÜNLÜK	06.06.2011	BEKİR YILDIZ	137	F32C	23	TİP 80	K110
1120	ALACA	TUTLUCA	06.06.2011	VELİ KARSLI		5	1106	AHIR	K110
1121	MERKEZ	BUĞDÜZ	07.06.2011	CENGİZ YAĞLI		08-C	271	MANDIRA	K110
1122	MERKEZ	EVÇİVENİKLİSLA	07.06.2011	HÜSEYİN KAPLAN	147		1	TİP 100	K110
1123	OSMANCIK	AVLAĞI	06.06.2011	RAHİM ESER	105	F33 C	5	TİP 80	K110
1124	OSMANCIK	HANEFİ	06.06.2011	NAZİM TAŞKIRAN	121	F33 C	4	TİP 100	K110
1125	OSMANCIK	ALİBEY	06.06.2011	OSMAN DEMİR	110	F33 C	8	TİP 80	K110
1126	KARGI	MAKSUTLU	01.04.2011	MERYEM KOL	193	2	3	KONUT	K111
1127	MECİTÖZÜ	TANRIVERMİŞ	08.06.2011	OSMAN ARSLAN		8	1236	KONUT	K111
1128	ALACA	KALEHİSAR	09.06.2011	MUHAMMED KARATAŞ	101	4	32	KONUT	K111
1129	KARGI	ÇETMİ	09.06.2011	HASAN ASLAN	112	F33A	1	TİP 100	K111
1130	MECİTÖZÜ	TOTALI	10.06.2011	CELAL DÖNMEZ		1	333	KONUT	K111
1131	ALACA	ÇATALKAYA	10.06.2011	TURGAY ARSLAN	117	25-C	36	AHIR	K111
1132	MECİTÖZÜ	DOĞLA	13.06.2011	MEHMET COŞKUN		H34B	755	AHIR	K111
1133	MERKEZ	DENİZKÖY	14.06.2011	RAMAZAN MENDAŞ				TİP 120	K111
1134	MERKEZ	KADIKIRI	15.06.2011	ERHAN ÇİNBK		08-A	834	TİP 120	K112
1135	SUNGURLU	TOKULLU	15.06.2011	ORHAN GÜVEN		2	142		K112
1136	SUNGURLU	EŞME	15.06.2011	EROL ATALAY	115	3	71	KONUT	K112
1137	OSMANCIK	İNCESU	16.06.2011	VAHİTİN AKTAĞ	132	G-33-B	1	TİP 120	K112
1138	SUNGURLU	TOKULLU	17.06.2011	MÜKERREM YILMAZZOBU		1	78	KONUT	K112
1139	KARGI	AKÇATAŞ	17.06.2011	ALİ YURTSEVEN				TİP 80	K112
1140	BAYAT	AHACIK	17.06.2011	AHMET VURAL	150	G32A10C4C	5	KONUT	K112
1141	OSMANCIK	ÇAMPINAR	21.06.2011	ŞEMSİ GÖKBOLAT			3575	KONUT	K113
1142	SUNGURLU	EŞME	21.06.2011	HANİFE ATALAY	115	3	123	KONUT	K113
1143	OSMANCIK	GECEK	20.06.2011	OSMAN ERGİN	108		1	TİP 120	K113
1144	MERKEZ	KIZILPINAR	21.06.2011	ALİ SAYAR		G33C	7	KONUT	K113
1145	MERKEZ	MİSLEROVACIĞI	22.06.2011	İSMAIL EKEN	102	1	40	KONUT	K113
1146	OSMANCIK	YUKARIZEYTİN	17.06.2011	SELAMİ GÖLER	230		8	KONUT	K113
1147	OSMANCIK	İNAL	23.06.2011	HASAN KAYA			220	KONUT	K113

2011 YILI İÇERİSİNDE KÖY YERLEŞİK ALANINDA TASDİK EDİLEN PROJELER

DOSYA NO	İLÇESİ	KÖYÜ	TARİHİ	ADI-SOYADI	ADA	PAFTA	PARSEL	PROJE CİNSİ	KLASÖR NO
1148	KARGI	AKÇATAŞ	17.06.2011	ALİ YURTSEVEN	105	F33A	41	TİP 80	K113
1149	MECİTÖZÜ	DAĞSARAY	24.06.2011	CEVAT DOĞRU		G35D	1107	TİP 100	K113
1150	ALACA	ÇELEBİBAĞ	24.06.2011	HACI TÖMER		1	457	KONUT	K114
1151	BOĞAZKALE	SARIÇİÇEK	24.06.2011	HÜSEYİN KIRKURT	101	1	114	TİP 100	K114
1152	OSMANCIK	KONACA	24.06.2011	MERCAN YOLCU	119	F33C	5	KONUT	K114
1153	ALACA	GÖKÖREN	24.06.2011	SİDDİK GÜNGÖR		5	965	AHIR	K114
1154	İSKÜLÜP	SORKUN	24.06.2011	ÜMMET KARAYANIK	102		289	AHIR	K114
1155	SUNGURLU	BAHSILU	28.06.2011	ÖMER BUZLU			2151	TİP 80	K114
1156	KARGI	GÖKÇEDÖĞAN	28.06.2011	ŞABAN KARAGÜL	F33D	156	3	TİP 80	K114
1157	SUNGURLU	EŞME	28.06.2011	KIRAZ UĞRAÇ	2	119	33	TİP 80	K114
1158	OSMANCIK	FINDICAK	01.07.2011	DURAN SAVAKSIZ			147	TİP 80	K114
1159	İSKÜLÜP	KARAÇUKUR	01.07.2011	SÜLEYMAN TOKMAK	103	B4D	16	TİP 60	K114
1160	MERKEZ	TURGUT	06.07.2011	ALİ KELTEN		02B	46	KONUT	K115
1161	MERKEZ	EVÇİKUZNIŞLA	06.07.2011	GÜRBUZTÜRK YAŞA	112	3	45	TİP 80	K115
1162	KARGI	GÖLKÖY	07.07.2011	MUSTAFA KAYA	176	F33D	4	KONUT	K115
1163	BAYAT	ÇAMLUĞÜNEY	08.07.2011	MEHMET ALİ ÖZMENİŞ		10	502	KONUT	K115
1164	KARGI	GÖLKÖY	08.07.2011	YUSUF UĞRAŞKAN	164	F33D	1	KONUT	K115
1165	SUNGURLU	BÜYÜKİNÇESU	07.07.2011	NEVZAT ÇAKIRCA		16	1405	KONUT	K115
1166	KARGI	ABDULLAH	08.07.2011	ENGİN UZANIR	118	F32C	4	KONUT	K115
1167	MERKEZ	İNALÖZÜ	12.07.2011	İSMAİL GÖK	132	P.2	2	KONUT	K115
1168	MERKEZ	PAŞAKÖY	13.07.2011	ZÖHRE CAN			64	KONUT	K115
1169	OSMANCIK	KONACA	13.07.2011	ŞEMSETTİN NAMAİR	120	F33C	2	KONUT	K116
1170	SUNGURLU	AKPINAR	14.07.2011	HAYDAR GÖRTAŞ HASAN HÜSEYİN GÖRTAŞ		5	1806	KONUT	K116
1171	KARGI	SİNANÖZÜ	14.07.2011	ALİ ALABAŞ	126	F33C	6	KONUT	K116
1172	KARGI	SİNANÖZÜ	14.07.2011	FADİME BİLMEZ	147	F33C	12	KONUT	K116
1173	MERKEZ	İNALÖZÜ	18.07.2011	İSMAİL GÖKGÖZ	183	P.1	26	KONUT	K116
1174	SUNGURLU	ÇAVUŞÇU	19.07.2011	BAYRAM ÇAVUŞÇULU		1	99	KONUT	K116
1175	MERKEZ	TARHANKOZLUSU	21.07.2011	NAZMİYE ERGÜN			630	DEPO	K116
1176	MERKEZ	SEYDİMÇAKALLI	21.07.2011	AHMET TOPKÜL	113	G33D	18	KONUT	K116
1177	MERKEZ	EVÇİYENİKIŞLA	21.07.2011	HALİME KAPLAN	103		109	TİP 120	K116
1178	SUNGURLU	KARAKAYA	22.07.2011	DURAN TUNÇ	108	1	13	DEPO	K116
1179	SUNGURLU	TOKULLU	26.07.2011	TOZAK GÜVEN		2	153	TİP 100	K116
1180	SUNGURLU	TOKULLU	27.07.2011	HANİFİ ARTAK		2	155	AHIR	K117
1181	KARGI	GÖLET	27.07.2011	HALİL KAVIKÇI	168	F33A	57	KONUT	K117
1182	SUNGURLU	AYDOĞAN	27.07.2011	SUN ET HAYVANCILIK		1	203	KONUT	K117
1183	SUNGURLU	GÜVENDİK	29.07.2011	RIZA ZORLU		17	2118	TİP 60	K117
1184	SUNGURLU	İNEGAZİLİ	02.08.2011	ALİ OSMAN ÖZDER		29	3739	KONUT	K117
1185	ALACA	YENİCE	03.08.2011	EVİRİM KILIÇ ERDURAN		19 C	367	KONUT	K117
1186	İSKÜLÜP	KARAÇUKUR	03.08.2011	EDİP EĞRİ	112	G32B11B4D	2	AHIR	K117
1187	İSKÜLÜP	KARAÇUKUR	03.08.2011	İSMAİL EĞRİ		G32B11B4D	5	AHIR	K117
1188	MERKEZ	HANDİKÖY	02.08.2011	BAKİ ŞAHİN		3	1737	KONUT	K117
1189	MERKEZ	KALEHİSAR	05.08.2011	RAMAZAN UYSAL	129	3	6	KONUT	K118
1190	KARGI	PELİTÇİK	05.08.2011	SADIK ŞENOL	122	F32C	3	KONUT	K118

2011 YILI İÇERİSİNDE KÖY YERLEŞİK ALANINDA TASDİK EDİLEN PROJELER

DOSYA NO	İLÇESİ	KÖYÜ	TARİHİ	ADI-SOYADI	ADA	PAFTA	PARSEL	PROJE CİNSİ	KLASÖR NO
1191	ALACA	YENİCE	05.08.2011	HÜSEYİN EROL			1794	KONUT	K118
1192	MERKEZ	MİSLEROVAÇIĞI	08.08.2011	HALİL İBRAHİM BAŞTUĞ	102	1	33	TİP 80	K118
1193	MECİTÖZÜ	YEŞİLOVA	09.08.2011	KEMAL ERDEN		1	131	KONUT	K118
1194	MECİTÖZÜ	KÖSEEVÜP	11.08.2011	ALİ ÖZCAN		01 Şub	1791	AHIR	K118
1195	MERKEZ	MİSLEROVAÇIĞI	12.08.2011	FEYZULLAH GENÇ	105	H33A	3	KONUT	K118
1196	BOĞAZKALE	ÖRENKAYA	16.08.2011	ÖMER ASAR	101	1	4	KONUT	K118
1197	OĞUZLAR	KAVI	16.08.2011	ŞAKİR GÖKÇE	163	G33A	5	KONUT	K118
1198	MERKEZ	ELKÖY	16.08.2011	FUAT TEMİR	120	2	10	KONUT	K119
1199	BAYAT	İSHAKLI	19.08.2011	OSMAN KURKÇU		1	86	KONUT	K119
1200	KARGI	ÇETMİ	22.08.2011	EYÜP CENGİZ	186	F33D	131	KONUT	K119
1201	MERKEZ	SARAYLI	17.08.2011	FETULLAH LAYIK		G33C	194	AHIR	K119
1202	MERKEZ	EVÇİVENİKİŞLA	24.08.2011	BERRİN ARAS	139	1	7	KONUT	K119
1203	MECİTÖZÜ	BOĞAZKAYA	24.08.2011	SOLMAZ YILDIRIM ÇAKAR		19CB	1185	KONUT	K120
1204	KARGI	ÇOBANLAR	07.09.2011	HÜSEYİN ÇİFTÇİ	115	F33A	15	KONUT	K120
1205	OSMANCIK	HANEFİ	07.09.2011	MUSTAFA TAŞKIRAN	117	F33C	5	TİP 80	K120
1206	MERKEZ	KIZILPINAR	08.09.2011	NEİDET İÇER	105		8	TİP 80	K120
1207	MECİTÖZÜ	BOĞAZKAYA	09.09.2011	YAŞAR SÖNMEZ		1	1188	TİP 60	K120
1208	SUNGURLU	ÇAVUŞÇU	12.09.2011	İLHAN KULAÖZÜ		1	161	TİP 120	K120
1209	MERKEZ	KİREÇOĞAĞI	12.09.2011	ETHEM YILDIZ	108	2	7	KONUT	K120
1210	OSMANCIK	PELİTÇİK	12.09.2011	ŞABAN TEMİZKAN	129		9	TİP 80	K120
1211	OSMANCIK	AYDIN	09.09.2011	ŞÜKRÜ ÇALIŞKAN	138	F33C	1	KONUT	K120
1212	UĞURLUDAĞ	KÜÇÜKERİKLİ	13.09.2011	HÜSEYİN AKIN	128	H32B	54	KONUT	K121
1213	SUNGURLU	KAMIŞLI	13.09.2011	SÜLEYMAN BOLATBAŞ		4	955	TİP 100	K121
1214	SUNGURLU	KARAKAYA	14.09.2011	ARAP CANKOLAT	108	1	43	TİP 100	K121
1215	BOĞAZKALE	SARIÇİÇEK	14.09.2011	FEVZİ HELİK	101		112	TİP 120 (2 AD.)	K121
1216	KARGI	GÖLKÖY	14.09.2011	OSMAN SOYAL	136		62	TİP 80 TİP 120	K122
1217	MERKEZ	İNALÖZÜ	14.09.2011		183	P.2	29	TİP 120	K122
1218	İSKİLİP	KARMIŞ	15.09.2011	ALİ KADICI	122	G32B	2	KONUT	K122
1219	İSKİLİP	KARMIŞ	15.09.2011	MEHMET KADICI	126	G32B	6	KONUT	K122
1220	MERKEZ	EVÇİVENİKİŞLA	15.09.2011	ALİ RIZA EKER	103	1	158	TİP 80	K122
1221	MERKEZ	HANDIKÖY	15.09.2011	ERDOĞAN YERLİKAYA		2	1705	KONUT	K122
1222	OSMANCIK	İNCESU	16.09.2011	NUH GÜLUMSER	115	G33B	48	TİP 120	K122
1223	SUNGURLU	ŞEKERHACILI	19.09.2011	ARAP SAKLAK		4	562	KONUT	K123
1224	KARGI	SİNANÖZÜ	19.09.2011	FEYZULLAH SAKAOĞLU	145	F33C	2	TİP 120	K123
1225	KARGI	SİNANÖZÜ	19.09.2011	MUHAMMET SAKAOĞLU	7	F33C	7	TİP 120	K123
1226	SUNGURLU	DENİZLİ	20.09.2011	YUSUF FEROĞLU			526	TİP 100	K123
1227	LAÇIN	ÇAMLUPINAR	20.09.2011	HÜSEYİN KALKAN	111	25C3C	6	KONUT	K123
1228	LAÇIN	GÖKÇEKAYA	21.09.2011	KÖY TÜZEL KİŞİLİĞİ	111	G33B	8	KONUT	K123
1229	MERKEZ	EVÇİVENİKİŞLA	21.09.2011	HASAN BEKTAŞ	104	H33A	17	KONUT	K123
1230	MERKEZ	DAĞKARAPINAR	22.09.2011	NAZIM GÖKDERE	133	1	3	KONUT 2 AD.	K123
1231	OSMANCIK	ÖBEKTAŞ	21.09.2011	ÖBEKTAŞ KÖY DAYANIŞMA DER.		191	20	KÖY KONAĞI	K123
1232	BAYAT	AHACIK	21.09.2011	ARIF ÜZER	267		12	KONUT	K124
1233	KARGI	KARAPÜRÇEK	23.09.2011	VEYSEL NAKİ KIŞLA			325	KONUT	K124

2011 YILI ÇERİSİNDE KÖY YERLEŞİK ALANINDA TASNİK EDİLEN PROJELER

DOSYA NO	İLÇESİ	KÖYÜ	TARİHİ	ADI-SOYADI	ADA	PAFTA	PARSEL	PROJE ÇİNSİ	KLASÖR NO
1234	SUNGURLU	EŞME	23.09.2011	ALİ AVÇIÇEK	117	2	68	KONUT	K124
1235	SUNGURLU	ÇAVUŞÇU	30.09.2011	ZEHİT ÇİTÖZER		2	179	TİP 60	K124
1236	MERKEZ	HARMANCIK	30.09.2011	EROL TAN		05D	251	MANDIRA	K124
1237	SUNGURLU	ÇİFTLİK	03.10.2011	AYDIN BAHTIYAR			455	MANDIRA	K125
1238	MERKEZ	ÇAVHATAP	03.10.2011	ALİ ÖRGEL			331	KONUT	K126
1239	İSKİLİP	SARIKAVAK	03.10.2011	İSMAIL KARAMAN	6324	113	63	TİP 100	K126
1240	MECİTÖZÜ	KÖPRÜBAŞI	05.10.2011	YÜCELLER HAYVANCILIK			298	MANDIRA	K127-128
1241	KARGI	YEŞİLKÖY	03.10.2011	AHMET SARI		2	107	KONUT	K126
1242	OSMANCIK	ÇAMPINAR	05.10.2011	MUSTAFA KOPAR		3	414	KONUT	K126
1243	MERKEZ	KALEHİSAR	10.10.2011	MEHMET ÇETİN	106	4	8	KONUT	K126
1244	OSMANCIK	ÖBEKTAŞ	10.10.2011	MUHAMMED ÇİÇEK	173		14	KONUT	K126
1245	İSKİLİP	ÇATKARA	10.10.2011	MUSTAFA UZUN		03.C.1-A.3	2440	KONUT	K126
1246	SUNGURLU	EKMEKÇİ	13.10.2011	MURŞİN ŞAVLUK		1	67	TİP 80	K126
1247	SUNGURLU	ÇİFTLİK	05.10.2011	HAYDAR BARUN		1	106	MANDIRA VE MÜŞ.	K126
1248	DODURGA	MEHMETDEDETEKKE	14.10.2011	HASAN ÇETİN	11	9	1214	AHR	K129
1249	SUNGURLU	KARAKAYA	17.10.2011	ŞAKİR ULUTAŞ		11	1597	TİP 80	K129
1250	BOĞAZKALE	YENİKADILI	17.10.2011	MEHMET ÇİÇEK GİL		6	726	KONUT	K129
1251	SUNGURLU	KARAKAYA	18.10.2011	BERTAŞ ÇANBOLAT	112	2	100	TİP 60	K129
1252	OSMANCIK	DANIŞMENT	18.10.2011	MURAT KARACA	145		4	KONUT	K129
1253	SUNGURLU	MEHMETALİ ÇİFTLİĞİ	18.10.2011	ALİ KAVALI	106	1	30	TİP 120	K129
1254	MERKEZ	PAŞAKÖY	18.10.2011	ALİ KAVALI			652	KONUT	K129
1255	MECİTÖZÜ	SARIHASAN	17.10.2011	KAMİL DENİR		6	1218	KONUT	K129
1256	İSKİLİP	KARAAĞAÇ	14.10.2011	KÖY TÜZEL KİŞİLİĞİ	127	G32B0742C	1	KÖY KONAĞI	K130
1257	SUNGURLU	TOKULLU	19.10.2011	HALİL GÜLCE		7	38	TİP 80	K130
1258	MERKEZ	DEĞİRMENDEPE	19.10.2011	MEHMET YURT	109	G34D	63	KONUT	K130
1259	KARGI	KABAKÇI	21.10.2011	ALİ UYSAL	101	F32C	544	KONUT	K130
1260	SUNGURLU	TURGUTLU	26.10.2011	KEMAL BABURŞAH		7	1386	KONUT	K130
1261	MERKEZ	SAPA	28.10.2011	NAZMIYE TURAN		5	2105	KONUT	K130
1262	KARGI	BAGÖZÜ	02.11.2011	ŞERİF KARTAL	176	1	1	KONUT	K130
1263	KARGI	BADEMCE	02.11.2011	HASAN UFLAZ	127	F32C	7	KONUT	K130
1264	SUNGURLU	GÜVENDİK	04.11.2011	ŞERİF YANIZ		16	2180	TİP 60	K131
1265	MERKEZ	ÜYÜK	10.11.2011	DURSUM ARAR			1262	TİP 60	K131
1266	DODURGA	M.D.ÖBRÜĞÜ	10.11.2011	KÖY TÜZEL KİŞİLİĞİ		27	1245	KÖY KAHVESİ	K131
1267	MERKEZ	ÜLKENPINARI	11.11.2011	BENİR YILDIZ	143	1	1	PREF. EV	K131
1268	KARGI	TEPELİCE	17.11.2011	DURSUM YAŞAR	116	F32C	1	KONUT	K131
1269	KARGI	TEPELİCE	21.11.2011	İZET YAŞAR	113	F32C	3	KONUT	K131
1270	KARGI	ÇETİM	25.11.2011	RAMAZAN KUZU	203	F33D	4	TİP 120	K131
1271	BAYAT	ÇAYKÖY	07.12.2011	ŞEMSETTİN KIRKOCA		7	180	TİP 100	K131
1272	OSMANCIK	YENİDANIŞMENT	09.12.2011	AHMET KARACA	146	G33B	1	KONUT	K131
1273	MERKEZ	OSMANIYE	09.12.2011	TANER ÇATALÇAM		1	71	KONUT	K131
1274	SUNGURLU	BÜYÜKPOLATLI	20.12.2011	ÖMER OSMAN SAĞLAM		18	3166	KONUT	K132
1275	SUNGURLU	YARIMSÖĞÜT	22.12.2011	HAVVA DALIRIÇ	103	H32C	57	TİP 80	K132
1276	MECİTÖZÜ	DEVLETOĞLAN	22.12.2011	OSMAN EKER	115	1	77	KONUT	K132
1277	MECİTÖZÜ	DEVLETOĞLAN	22.12.2011	HILMI EKER	115	1	77	KONUT	K132
1278	İSKİLİP	HACHALIL	23.12.2011	EROL KOCA	106	G32B	251	AHR	K132
1279	BOĞAZKALE	ÖRENKAYA	23.12.2011	HAYDAR KURT	101	1	5	KONUT	K132
1280	KARGI	GÖLETERE	23.12.2011	İSA GÖRTAŞ	107	F33A	22	TİP 100	K132
1281	SUNGURLU	KARAOĞLU	30.12.2011	HALİT KARADERELİ	104	1	3	TİP 80	K132
1282	KARGI	ÇETİM	30.12.2011	BENİR ÖZKOCA	195	F33D	26	TİP 80	K132

İMAR PLANLARI

2011 YILINDA YAPILAN İMAR PLANI ÇALIŞMALARI							
SIRA NO	İLÇE	KÖY	ALAN(m ²)	FONKSİYON	K. TARİHİ	K.NO	HARÇ (TL)
1	MERKEZ	SAZDEĞİRMENİ	59400	TARIMSAL AMAÇLI ÜRETİM TESİS ALANI	01.02.2011	36	210.79
2	ALACA	KIZILYAR	250000	KONUT ALANI VE SOSYAL DONATI	01.03.2011	69	MUAF
3	MERKEZ	EVCİORTAKIŞLA	6700	KONUT ALANI	07.03.2011	107	106.55
4	İSKİLİP	KUTLUÖZÜ	1154	DİNİ TESİS ALANI	07.04.2011	129	MUAF
7	SUNGURLU	ÇAVUŞ	22399	TURİZM 2. KONUT VE GÜNÜB.	08.04.2011	138	106.55
5	SUNGURLU	AŞAĞIBEŞPINAR	394800	CEZA İNFAZ KURUMU	08.04.2011	137	MUAF
6	KARGI/OSMANCIK	.	150000	HİDROELEKTRİK SANTRALİ	03.05.2011	164	MUAF
8	İSKİLİP	ALUÇ	5856	AFETZEDE KONUT ALANI	06.06.2011	196	MUAF
9	MERKEZ	SAZAK	5439	AFETZEDE KONUT ALANI	05.07.2011	213	MUAF
10	MECİTÖZÜ	ALÖREN	1612933	İLAVE-REVİZYON RÜZGAR ENERJİ SANTRALİ	05.09.2011	245	MUAF
11	BAYAT	SARAY	11300	REVİZYON SANAYİ TESİS ALANI	18.11.2011	327	290.7
						TOPLAM	423.89

İFRAZ, TEVHİD, İTTİFAK HAKKI İŞLEMLERİ

2011 YILINDA YAPILAN TEVHİD-İFRAZ-İRTİFAK HAKKI İŞLEMLERİ						
S.NO	İLÇE ADI	KÖY ADI	YAPILAN ÇALIŞMA	ONAY TARİHİ	KARAR NO	HARÇ (TL)
1	Merkez	Seyfe	Tevhid	11.01.2011	8	537.21
2	Boğazkale	Yenikadılı	Tevhid	18.01.2011	15	372.43
3	Merkez	Ertuğrul	İfraz-terk	01.02.2011	25	130.88
4	Bayat	Çerkeş	Tevhid	01.02.2011	26	193.36
5	Mecitözü	Köseeyüp	Tevhid	01.02.2011	27	193.36
6	Alaca	Kızılyar	Tevhid	01.02.2011	28	253.05
7	Bayat	Evcı	Tevhid	01.03.2011	109	253.05
8	İskilip	Eskiköy	İfraz	01.03.2011	110	193.36
9	Merkez	Dağkarapınar	Tevhid	01.03.2011	111	193.36
10	Merkez	Dağkarapınar	Tevhid	01.03.2011	112	253.05
11	Merkez	Beydilli	Tevhid	01.03.2011	113	193.36
12	Merkez	Altınbaş	İrtifak	01.03.2011	114	193.36
13	Mecitözü	Boğazkaya	tevhid-İfraz	01.03.2011	115	253.05
14	Kargı	Uzunyurt	Tevhid	08.03.2011	118	253.05
15	Sungurlu	Salman	Tevhid	05.04.2011	132	193.36
16	Sungurlu	Boztepe	Tevhid	05.04.2011	133	193.36
17	Boğazkale	Yazır	Tevhid	12.04.2011	139	193.36
18	Merkez	Çeşmeören	İfraz	03.05.2011	152	193.36
19	Merkez	Sazdeğirmeni	Yol Geçit	10.05.2011	157	193.96
20	Alaca	Kızılı	Tevhid	17.05.2011	161	312.74
21	Merkez	Evcıortakışla	İfraz -Parselasyon	24.05.2011	166	253.05
22	Sungurlu	Aşağıbeşpınar	İfraz -Parselasyon	24.05.2011	167	muaf
23	Sungurlu	Çavuş	İfraz -Parselasyon	07.06.2011	176	253.05
24	Merkez	Ovakarapınar	İfraz	07.06.2011	177	253.05
25	Alaca	Bozdoğan	Tevhid	14.06.2011	184	312.74
26	Alaca	Bozdoğan	Tevhid	14.06.2011	185	432.12
27	Merkez	Soğuksu	Tevhid	14.06.2011	186	253.05
28	Merkez	Kızılınar	Tevhid	28.06.2011	191	193.36
29	Merkez	Çeşmeören	İrtifak	28.06.2011	194	193.36
30	Merkez	Sapa	İfraz	28.06.2011	195	312.74
31	Merkez	Sapa	İfraz-Tevhid	28.06.2011	196	59.69
32	Merkez	Aksungur	İrtifak	12.07.2011	202	193.36
33	Merkez	Evcıyenişla	İfraz	12.07.2011	203	193.36
34	İskilip	Aluç	İfraz-Parselasyon	12.07.2011	204	muaf
35	Mecitözü	Köseeyüp	Tevhid	26.07.2011	209	193.36
36	Sungurlu	Eşme	Tevhid	26.07.2011	210	193.36
37	Sungurlu	Türkhaclarhanı	İfraz	09.08.2011	217	253.05
38	Merkez	Eymir	Tevhid	09.08.2011	219	551.5
39	Merkez	Yeşildere	İrtifak	09.08.2011	220	193.36
40	Sungurlu	Kemalî	İrtifak	09.08.2011	221	193.36
41	Merkez	İsmail	Tevhid	16.08.2011	223	551.5
42	Sungurlu	Salman	Tevhid	16.08.2011	224	253.05
43	Merkez	Şanlıosman	Tevhid	23.08.2011	229	193.36
44	İskilip	Yalakçayı	İrtifak	23.08.2011	230	193.36
45	Sungurlu	Kıranışla	Tevhid	23.08.2011	231	253.05
46	Merkez	Çağşak	İfraz	04.10.2011	281	193.36
47	Merkez	Saraylı	İrtifak	04.10.2011	282	193.36
48	Kargı	Karacaoğlan	İfraz-Parselasyon	25.10.2011	290	muaf
49	Merkez	Kalehisar	İfraz (Millî Emlak)	15.11.2011	296	muaf
50	Merkez	Çağşak	İfraz (Millî Emlak)	15.11.2011	298	muaf
51	Merkez	Büyükgülce	İfraz (Millî Emlak)	15.11.2011	298	muaf
52	Merkez	Evcıkuzkışla	İrtifak	15.11.2011	301	muaf
53	Merkez	Evcıkuzkışla	İrtifak	15.11.2011	302	muaf
54	İskilip	Karlık	İfraz	29.11.2011	305	muaf
55	Mecitözü	Boyacı	İrtifak	29.11.2011	309	193.36
56	Sungurlu	Beydam	Tevhid	29.11.2011	311	193.36
57	Merkez	Sazak	Parselasyon	29.11.2011	312	muaf
58	Mecitözü	Sorkoğlan	İfraz	29.11.2011	307	253.05
59	Merkez	Osmanlıye	Tevhid	29.11.2011	308	193.36
60	Uğurludağ	Dağönü	Tevhid	13.12.2011	314	193.36
61	Uğurludağ	Dağönü	Tevhid	13.12.2011	315	193.36
62	Alaca	Hıyır	İfraz	13.12.2011	316	193.36
63	Sungurlu	Beydam	İrtifak	27.12.2011	329	193.36
64	Merkez	Uyuk	İfraz	07.12.2011	330	193.36
65	Dodurga	Dikenli	İrtifak	27.12.2011	331	193.36
					TOPLAM	13051.32

2011 YILINDA ONAYLANAN KÖY YERLEŞİK ALANI VE CİVARI SINIRLARI

SIRA NO	İLÇE	KÖY
1	İSKİLİP	YERLİKÖY
2	BAYAT	YENİKÖY
3	ALACA	ESKİYAPAR
4	OSMANCIK	GÜVERCİNLİK
5	MERKEZ	KAZIKLIKAYA
6	KARGI	BEYGİRCİOĞLU
7	MERKEZ	OVASARAY

KÖY GELİŞME ALANLARI

S.NO	İLÇE	KÖY	YAPILAN İŞ	YIL
4	Merkez	Tozluburun	Köy Gelişme Alanı	2011
5	Merkez	Kazıklıkaya	Köy Gelişme Alanı	2011
6	İskilip	Karaburun	Köy Gelişme Alanı	2011
7	Osmancık	Aşağızeytin	Köy Gelişme Alanı	2011
8	Osmancık	Aşıkbükü	Köy Gelişme Alanı	2011
9	Kargı	Karacaoğlan	Köy Gelişme Alanı	2011
10	Merkez	Ovasaray	Köy Gelişme Alanı	2011

2011 YILI İÇERİSİNDE KÖY GELİŞME ALANI ÇALIŞMALARININ İŞLEM DURUMUNU GÖSTEREN LİSTE

S.NO	İLÇESİ	KÖYÜ	İŞLEM DURUMU				
			KURUM GÖRÜŞLERİ AŞAMASINDA	İMAR PLANI AŞAMASINDA	PARSELASYON PLANI AŞAMASINDA	TAPU TESCİL İŞLEM AŞAMASI	
						Köy Tüzel Kişiliği Adına	Hak Sahipleri Adına
1	MERKEZ	Üçköy	✓				
2	MERKEZ	Çanakçı	✓				
3	MERKEZ	Sarılk	✓				
4	MERKEZ	Taşpınar	✓				
5	MERKEZ	Hamamlıçay	✓				
6	MECİTÖZÜ	Boyacı	✓	✓	✓		
7	MERKEZ	Türkler	✓				
8	KARGI	Bademce	✓	✓			
9	MECİTÖZÜ	Dağsaray	✓				
10	MERKEZ	Üyük	✓	✓			
11	ALACA	Kürkçü	✓	✓			
12	OSMANCIK	Öbektaş	✓				
13	MERKEZ	Tolamehmet	✓				
14	MERKEZ	Burun	✓	✓			
15	MERKEZ	Kuşsaray	✓	✓	✓		
16	MERKEZ	Evcioralışla	✓	✓	✓		
17	KARGI	Karacaoğlan	✓	✓	✓	✓	
18	OSMANCIK	Aşağızeytin	✓	✓	✓	✓	
19	OSMANCIK	Aşıkbükü	✓	✓	✓	✓	
20	MERKEZ	Ovasaray	✓	✓	✓	✓	✓
21	MERKEZ	Kazıklıkaya	✓	✓	✓	✓	✓
22	İSKİLİP	Karaburun	✓	✓	✓	✓	
23	MERKEZ	Tozluburun	✓	✓	✓	✓	

PLAN PROJE YATIRIM VE İNŞAAT MÜDÜRLÜĞÜ
MİLLİ EĞİTİM MÜDÜRLÜĞÜ

STRATEJİK AMAÇ	STRATEJİK HEDEFLER	PERFORMANS HEDEFLERİ	PERFORMANS GÖSTERGELERİ	2011 YILINDA GERÇEKLEŞTİRİLEN FAALİYETLER	
STRATEJİK ALAN (B) AMAÇ :1 Eğitim hizmetlerinde alt yapının tamamlanması ve güçlendirilmesi	HEDEF:1 Merkez ilçede derslik başına düşen öğrenci sayısını önce 42'den 38'e ve dönem sonuna kadar 30 öğrenci seviyesine çekmek.	1.1.1 İlköğretim kurumlarında yeni derslikler yapılarak donanımlarının tamamlanması, mevcut olanlarının da iyileştirilmesi.	48 Derslik/Yılda	2011 yılı içerisinde 33 derslikli 4 adet ilköğretim okulu binası tamamlanmıştır. 40 derslikli 3 adet ilköğretim okulu binasının yapımına devam edilmektedir.	
		1.1.2 Mevcut ilköğretim okullarının standardının artırılması için	30 Okul/Yıl	2011 yılı içerisinde 54 adet okulun büyük ve küçük onarımları yapılmıştır.	
		B.1.1.3 İl genelinde talep edilen okullardan yerel imkânlarla onarımları için inşaat	50.000 TL/Yıl	2011 yılı içerisinde 39 adet ilköğretim okullarının inşaat malzemesi talepleri karşılanmıştır.	
	HEDEF: 2 Okul yapılması amacıyla özel ve tüzel kişiliklere ait arazilerin bir program dâhilinde plan dönemi sonuna kadar imara uygun hale getirilmesi sağlanacaktır.	1.2.1 İhtiyaç duyulabilecek bölgelerde okul alanı kamulaştırılması veya hibe ile ilgili çalışmaların yapılması.	1 Adet okul (6.000 mt)Yıl	2011 yılı içerisinde 19.343,03 m ² alanın, okul yeri olarak kamulaştırma işlemleri tamamlanmıştır.	
		HEDEF:3 Çocukların eğitim sürecine hazırlanabilmesi ve sosyal gelişmesini sağlamak amacıyla Okul Öncesi eğitime yönelik okul yapımına öncelik verilecektir.	1.3.1 İlimizde 100 öğrencilik anaokulu sayısını 13'ten 18'e çıkarılması.	1 Adet Anaokulu/Yılda	2011 yılı içerisinde 100 öğrencilik 2 Anaokulu binasının yapımına başlanmıştır. Ulukavak Anaokulu ve Bahçelievler Anaokulu Yapımı devam etmektedir.
			1.3.2 Yeni yapılacak anaokullarının tefrişinin yapılması	1 Adet Anaokulunun tefrişi/Yılda	2011 yılında anaokulu tefrişatı yapılmamıştır.
	1.3.3 Mevcut anaokullarının bakım ve onarımı yapılacaktır.	İhtiyaç duyulan Anaokulunun bakımı	2011 yılı içerisinde Merkez Karşıyaka Anaokulu, İskilip Anaokulu, Mecitözü Anaokulu ve Merkez Sevgi Anaokulu olmak üzere toplam 4 anaokulunun bakım ve onarımları yapılmıştır.		

STRATEJİK AMAÇ	STRATEJİK HEDEFLER	PERFORMANS HEDEFLERİ	PERFORMANS GÖSTERGELERİ	2011 YILINDA GERÇEKLEŞTİRİLEN FAALİYETLER
STRATEJİK ALAN (B) AMAÇ: 1 Eğitim Hizmetlerinde Altyapının tamamlanması ve güçlendirilmesi.	HEDEF:4 Ortaöğretimde İl merkezinde derslik başına düşen öğrenci sayısını 39'dan 30'a indirmek	1.4.1 Ortaöğretimdeki mevcut alt yapının yükseltilmesi için 16 derslikli yeni okullar yapılması.	3 Okul	2011 yılı içerisinde Bayat Ortaöğretim Pansiyonu, Alaca Anadolu Öğretmen Lisesi, İskilip Halk Eğitim Hizmet Binası yapımına başlanmıştır. Yapım işleri devam etmektedir.
		1.4.2 Ortaöğretim Kurumlarının onarım ve tadilatı yapılarak hizmete sunulacaktır	20 Adet/Yılda	2011 yılı içerisinde 39 Ortaöğretim kurumunun bakım ve onarımları gerçekleştirilmiştir.
	HEDEF: 5 Okulları depreme dayanıklı ve güvenli ortamlar olarak düzenlemek amacıyla; öncelikle tüm yatılı okulların, depreme dayanıklılık testlerinin yapılarak, gerekiyorsa güçlendirilmeleri gerçekleştirilecektir.	1.5.1 İl genelindeki çok katlı eğitim binalarının depreme dayanıklılık testlerinin tamamlanarak, gerekiyorsa güçlendirmeleri yapılacaktır.	3Adet/Yıl	2011 yılı içerisinde Osmancık Sağlık Meslek Lisesi ve Uğurludağ İlköğretim Okulu Merkez İmam Hatip Lisesi ve İskilip Şehit Kemal Arıkan YİBO'nun deprem güçlendirilmesi tamamlanmıştır. Merkez Mehmet Akif Ersoy İlköğretim Okulu binası deprem güçlendirmesi ise mevcut binanın sağlam olmaması nedeniyle iptal edilmiş ve yerine yeni bina yapımına karar verilmiştir.
	HEDEF:6 Okullarda sosyal, kültürel, sportif çalışma alanları, çevre düzenlemeleri yapılacaktır.	1.6.1 Okulların bahçe tanzimlerinin yapılması	5 adet okulun bahçe tanzimi/yılda	2011 yılı içerisinde Merkez Atatürk İlköğretim Okulu, Boğazkale Merkez İlköğretim Okulu, Merkez Karahisar İlköğretim okulu, Merkez Kocatepe İlköğretim Okulu, Merkez Türkiyem İlköğretim Okulu olmak üzere toplam 5 okulun çevre düzenlenmesi yapılmıştır.
		1.6.2 İl Genelinde 5 okula kapalı spor salonu yapılması.	1 adet /yıl	2011 yılı içerisinde Merkez 23 Nisan İlköğretim Okulunu kapalı spor salonu yapımı tamamlanmıştır.

2011 YILINDA YAPILAN İLKÖĞRETİM OKULLARI

İlçesi	İşin Adı	Özellikleri	Proje Bedeli	Derslik
Osmancık	Öbektaş İ.O	Kat İlavesi	255.449,00	7
Merkez	Gülşehir İkbāl İ.O	Yeni Bina	2.963.400,83	16
Osmancık	Gökdere İ.O	Yeni Bina	697.556,03	8
İskilip	Kuzuluk İ.O.	Ek Bina	100.000,00	2
Osmancık	Yaylabaşı İ.O	Ek Bina	304.440,00	8
Merkez	Mehmet Akif Ersoy İ.O	Yeni Bina	2.286409,00	16
Merkez	İstiklal İ.O	Yeni Bina	2.607.800,00	16
TOPLAM				73

2011 YILINDA ONARIMI YAPILAN İLKÖĞRETİM OKULLARI

Sıra	İşin Adı
1	Alaca Dedekargın İ.O
2	Boğazkale Evren İ.O
3	Boğazkale Merkez İ.O
4	İskilip Atatürk İ.O
5	İskilip Sakarya İ.O
6	Kargı YİBO
7	Kargı Halılar İ.O
8	Mecitözü Atatürk İ.O
9	Merkez 80. Yıl İ.O
10	Merkez 19 Mayıs İ.O
11	Merkez Hürriyet İ.O
12	Merkez Boğabağı İ.O
13	Merkez 75. Yıl İ.O
14	Merkez Albayrak İ.O
15	Merkez Atatürk İ.O
16	Merkez Bahçelievler İ.O
17	Merkez Başöğretmen Atatürk İ.O
18	Merkez Büyük Dövençi İ.O
19	Merkez Cumhuriyet İ.O

20	Merkez Denizköyü İ.O
21	Dr. Sadık Ahmet İ.O
22	Merkez Dumlupınar İ.O
23	Merkez Fatih Sultan Mehmet İ.O
24	Merkez Hankozlusı İ.O
25	Merkez İnalöz İ.O
26	Merkez İsmail Kakaç İ.O
27	Merkez Karacaköy İ.O
28	Merkez Karşıyaka İ.O
29	Merkez Kınık İ.O
30	Merkez M. Kemal YİBO
31	Merkez Öğretmen Salim Akaydın İ.O
32	Merkez Sakarya İ.O
33	Merkez Türkler İ.O
34	Merkez Yahya Kemal İ.O
35	Merkez Yavuz Sultan Selim İ.O
36	Merkez Yumurta İ.O
37	Merkez Ziya Gökalp İ.O
38	Osmancık YİBO
39	Osmancık Öbektaş İ.O
40	Sungurlu Yörüklü İ.O
41	Sungurlu Çulhalı İ.O
42	Sungurlu Şehit Mahmut Peşmen YİBO
43	Uğurludağ Saz Köy İ.O
44	Çorum Toprak Sanayi İ.O
45	İskilip Çatkara Köyü Ahmet Koz İ.O
46	Bayat Eskialibey Beldesi İ.O
47	Çorum Yunus Emre İ.O
48	Çorum Tanyeri İ.O
49	Uğurludağ İ.O
50	Bayat Mehmet Akif Ersoy İ.O
51	Alaca Denizhan YİBO
52	Merkez Seydim İ.O
53	Merkez Bütet İ.O
54	Toki İ.O

2011 YILINDA YAPILAN ORTAÖĞRETİM OKULLARI

İşin Adı	Özellikleri	Yaklaşık Maliyet	Derslik	Durumu
Bayat Ortaöğretim Pansiyonu	Yeni Bina	3.298.003,65	200 Öğrencilik	Devam ediyor
Alaca Anadolu Öğretmen Lisesi	Yeni Bina	7.803.819,94	16 Derslik 200 Öğrencilik Pansiyon 10 Daireli Lojman	Devam ediyor
İskilip Halk Eğitim Merkezi	Yeni Bina	4.336.366,68	14 Derslik 2 Atölye	Devam ediyor

2011 YILINDA ONARIMI YAPILAN ORTAÖĞRETİM KURUMLARI

S.N.	ONARIM YAPILAN OKUL İSMİ
1	Sungurlu Kız Meslek Lisesi
2	Sungurlu İmam Hatip Lisesi
3	Çorum Anadolu Öğretmen Lisesi
4	Çorum Anadolu Lisesi
5	Alaca Mehmet Çelik Anadolu Lisesi
6	Sungurlu Haydar Öztaş Anadolu Lisesi
7	Sungurlu 75. Yıl Cumhuriyet Sağlık Meslek Lisesi
8	Çorum İmam Hatip Lisesi
9	Ortaköy Çok Programlı Lisesi
10	Çorum Şehit Öğretmen Fatih Tekin Mesleki Eğitim Merkezi
11	Mecitözü Şehit Mahmut Taşdan Endüstri Meslek Lisesi
12	Alaca İmam Hatip Lisesi
13	Osmancık Sağlık Meslek Lisesi
14	Çorum Otelcilik ve Turizm Meslek Lisesi
15	Çorum Ticaret Meslek Lisesi
16	Uğurludağ Çok Programlı Lisesi
17	Alaca Anadolu Lisesi
18	Bayat Anadolu Lisesi
19	Bayat Lisesi
20	İskilip Öğretmen Lisesi
21	Laçın Çamlıca METEM
22	Merkez Güzel Sanatlar Lisesi
23	Merkez Anadolu İş Okulu
24	Merkez Buharaevler Kız Meslek Lisesi
25	Merkez Endüstri Meslek Lisesi
26	Merkez Eti Lisesi
27	Merkez Fatih Lisesi
28	Merkez İnönü Lisesi
29	Merkez Fen Lisesi
30	Merkez Kale Özel Eğitim Okulu
31	Merkez Mehmetçik Lisesi
32	Merkez METEM
33	Merkez Özel Eğitim Meslek Lisesi
34	Merkez Sağlık Meslek Lisesi
35	Oğuzlar Anadolu Öğretmen Lisesi
36	Oğuzlar Lisesi
37	Osmancık Lisesi
38	Osmancık METEM
39	Sungurlu METEM

2011 YILINDA YAPILAN KAMULAŞTIRMALAR

KAMULAŞTIRILAN YER	TOPLAM ALANI(M ²)	ALINAN ALAN (M ²)	BEDELİ (TL)	AÇIKLAMA
Alaca Evrem İ.Ö.O Genişleme Sahası	303,58	303,58	95.000,00	Tamamlandı.
Çöplü Mah. Hak İş Blokları arkası İ.Ö.O Arsası	4.873,91	4.873,91	804.194,35	İlköğretim okulu yapılmak üzere 4.873,91 m ² si kamulaştırıldı. Geri kalan 95.43 m ² hissenin kamululaştırılması devam ediyor.
Ulukavak Mah. 99/4 pafta 3981 ada 1 nolu parsel	6.390,24	6.390,24	1.000.072,56	2.Kız Meslek Lisesi arsası olarak tapu tescil işlemleri yapıldı.
Gülabibey Mah. 41/2 pafta, 2370 ada, 3 parsel	10.092,09	7.775,30	847.507,70	Lise arsası olarak 7.775,30 m ² kamululaştırıldı. Geri kalan 2.316,79 m ² hisse senedi için kamululaştırma devam ediyor.
TOPLAM	21.659,82	19.343,03	2.746.774,61	

2011 YILI MALZEME DAĞITIMI YAPILAN İLKÖĞRETİM OKULLARI

S.No	OKULUN ADI
1	İnkilap İÖÖ
2	23 Nisan İÖÖ
3	Cumhuriyet İÖÖ
4	Kuruçay köyü İÖÖ
5	Tanyeri İÖÖ
6	Yahya Kemal İÖÖ
7	Uğurludağ Yeşilyurt İÖÖ
8	Mustafa Kemal İÖÖ
9	Yıldırım Beyazıt İÖÖ
10	Sakarya İÖÖ
11	Merkez YİBO
12	Güney köyü iöo
13	Yunus Emre İÖÖ
14	Kocatepe İÖÖ
15	Hürriyet İÖÖ
16	İsmail Kakaç İÖÖ.
17	Danişment Gazi İÖÖ
18	Köprüalan Köyü İÖÖ
19	19 Mayıs İÖÖ
20	Salim Akaydın İÖÖ.
21	Üyük Köyü İÖÖ.
22	Buğabağı Köyü İÖÖ
23	İnalözü Köyü İÖÖ.
24	Bozbuğa Köyü İÖÖ.
25	Zafer İÖÖ
26	Türkler Köyü İÖÖ.
27	Yumurta İÖÖ.
28	Kınık Köyü İÖÖ.
29	Ziya Gökalp İÖÖ.
31	Osmancık Orgeneral Ahmet Çörekçi YİBO
32	Dumlupınar İÖÖ.
33	Seydim Köyü İÖÖ.
34	Büget Köyü İÖÖ.
35	Bahçelievler İÖÖ.
36	Dr.Sadık Ahmet İÖÖ.
37	Fatih Sultan Mehmet İÖÖ.

İL SAĞLIK MÜDÜRLÜĞÜ

STRATEJİK AMAÇ	STRATEJİK HEDEFLER	PERFORMANS HEDEFLERİ	PERFORMANS GÖSTERGELERİ	2011 YILINDA GERÇEKLEŞTİRİLEN FAALİYETLER
STRATEJİK ALAN (B) AMAÇ: 2 Sağlık hizmetleri alt yapısını geliştirmek.	HEDEF: 1 İlimizde sağlık hizmetlerinin çağın şartlarına uygun modern tıbbın olanaklarından faydalanan etkin ve verimli bir sağlık hizmeti sunmak.	2.1.1 112 İstasyonlarını tam donanımlı hale getirmek.	1 adet ambulans Alımı/Yılda	2011 yılı içerisinde ödenek ayrılmamıştır.
		2.1.2 Mevcut ambulansların iç donanımlarının yenilenecek hazır halde tutulması.	Yenileme	2011 yılı içerisinde 33 adet ambulansın iç donanımı yenilenmiştir.

SAĞLIK BAKANLIĞINDAN AKTARILAN ÖDENEKLERLE YAPILAN FAALİYETLER

S.NO	İŞİN ADI	AÇIKLAMALAR
1	Merkez 400 Yataklı Devlet Hastanesi	400 yataklı yeni Devlet Hastanesi için DSİ tarafından arsa içerisinde geçen Fitne deresinin deplase edilmesine ilişkin, Müdürlüğümüz ve DSİ tarafından ortaklaşa hazırlanan projesi onaylanmak üzere Ankara'ya gönderilmiştir. Karayolları tanklarının deplase edilmesi bekleniyor. Tanklarla ilgili protokol geldi.Yeri ve projeleri bekleniyor.
2	Göğüs Hastalıkları Hastanesi	Hastanenin bakım ve onarımı yapılmıştır.
3	400 Yataklı Devlet Hastanesi	Zemin etüt raporu hazırlanmıştır.
4	Ağız ve Diş Sağlığı Merkezi	Boya işleri yapılmıştır.
5	100 Yataklı Devlet Hastanesi	Ek bina yapımına başlanmıştır.

İL EMNİYET MÜDÜRLÜĞÜ

STRATEJİK AMAÇLAR	STRATEJİK HEDEFLER	PERFORMANS HEDEFLERİ	PERFORMANS GÖSTERGELERİ	2011 YILINDA GERÇEKLEŞTİRİLEN FAALİYETLER
STRATEJİK ALAN (A) AMAÇ: 4 Doğal Afetlere Müdahale ve Kriz Yönteminin Sağlanması	HEDEF: 2 Toplumsal güvenliğimizi bozacak her türlü şiddet ve saldırılara karşı tedbir almak.	4.2.1 İlimizde güvenlik açısından Emniyet hizmetlerinin ihtiyaç duyduğu makine ve teçhizatı temin etmek.	10 adet ford korned ile	Ödenek yetersizliği nedeniyle faaliyetler gerçekleştirilememiştir.
			10 adet binek tipi araç alımı	
			20 adet bilgisayar alımı	Ödenek yetersizliği nedeniyle faaliyetler gerçekleştirilememiştir.
				İlimiz Sungurlu İlçesine Mobese Sistemi kurulması giderlerinde kullanılmak üzere İl Özel İdaresi bütçesinden 21.000,00 TL ödenek sağlanmıştır.

EMNİYET GENEL MÜDÜRLÜĞÜNDEN AKTARILAN ÖDENEKLERLE YAPILAN FAALİYETLER

S.NO	İŞİN ADI	AÇIKLAMALAR
1	Emniyet Müdürlüğü Hizmet Binası Onarımı	PVC kapı pencere onarımları yapılmıştır.
2	Osmancık İlçesi Emniyet Müdürlüğü Hizmet Binası Onarımı	Hizmet binasının muhtelif onarım işleri yapılmıştır.
3	Laçın ve Bayat Emniyet Amirliği Hizmet Binaları Onarımı	Hizmet binalarının muhtelif onarımları ve çevre düzenlemesi yapılmıştır.
4	Sungurlu İlçe Emniyet Müdürlüğü Hizmet Binası Onarımı	Hizmet binasının içten ve dıştan bakım ve onarımı yapılmıştır.
5	Sungurlu İlçe Emniyet Müdürlüğü Hizmet Binası	Hizmet binasının doğalgaz dönüşüm işi yapılmıştır.
6	Mecitözü İlçe Emniyet Amirliği Polis Lojmanları	20 dairesel Polis lojmanlarının muhtelif onarımları ve çevre onarımı yapılmıştır.
7	İskilip İlçe Emniyet Müdürlüğü Hizmet Binası	Hizmet binası muhtelif onarımları yapılmıştır.
8	Bayat, Kargı ve Ortaköy Emniyet Amirliği Hizmet Binası	Nezarethane ve ifade alma odalarının standartlaştırılması işi yapılmıştır.
9	Çorum Emniyet Müdürlüğü Geri Gönderme Hizmet Binası	Sosyal Hizmetlere ait olan binanın yurtdışından gelen mülteciler için yapılacak Geri Gönderme Merkezine dönüştürülmesi işinin etüdü yapılmıştır. Tadilat projesi ve yaklaşık maliyeti hazırlanıyor.
10	Polis Lojmanları	Ekin Polis Lojmanları işi tamamlanmış, Binevler Polis Lojmanları işi ise devam etmektedir.

KÜLTÜR VE SOSYAL İŞLER MÜDÜRLÜĞÜ

STRATEJİK AMAÇLAR	STRATEJİK HEDEFLERİ	PERFORMANS HEDEFLERİ	PERFORMANS GÖSTERGESİ	2011 YILINDA GERÇEKLEŞTİRİLEN FAALİYETLER
STRATEJİK ALAN (B) AMAÇ: 4 İlimizde sporu geliştirmek ve yaygınlaştırmak üzere çalışmalar yapmak.	HEDEF:1 İl genelinde sporun geliştirilip yaygınlaştırılması, başarılı sporcuların, teknik adam ve yöneticilerin yetiştirilmesi, faaliyetlerin kalitesinin yükseltilerek daha üst organizeler yapılması, faaliyette bulunulan branş sayısının çoğaltılması, tanıtılması ve eğitim çalışmalarının yapılması.	4.1.1- İlimizde faaliyet gösteren tüm amatör spor kulüplerinin daha iyi imkanlarla spor yapmasını sağlamak üzere malzeme yardımı yapmak, Merkez ilçe ve köylerinde bulunan spor sahalarına malzeme yardımında bulunmak,	İlimizde faaliyet gösteren amatör spor kulüplerine eşofman, forma, spor ayakkabısı, şort, tozluk, tekmelek, top vb. malzeme alımı	500 Adet Krampon, 75 Ad.Maç Topu,320 Antreman Topu, 560 Ad.Eşofman, 75 Ad.Kaleci Eldiveni,, 560 Ad.Tozluk ve 560 Ad.Tekmelik, 14 Ad.Judo Elbisesi Alınmıştır.
			İlimiz merkez ve ilçe köyleri ile okul spor salonlarına kale direği, basketbol potası, voleybol dikmesi, hentbol kale direği, masa tenisi malzeme alımı yapılarak dağıtılması.	Bahçelievler, Ziya Gökalp, Ertuğrulgazi İÖO, Ortaköy Aşdavul YİBO,Bayat ÇPL, ve Fen Lisesi belirtilen 7 Okula malzemelerin tamamı alınmıştır.
			Turan Kılıççioğlu Stadına Skorboard Alımı	1 Ad. Elektronik Skorboard Alınmıştır
			Başarılı sporcu, teknik adam ve yönetici yetiştirilmesi amacıyla spor yöneticisi, antrenör ve hakem kursları açmak	Hentbol Aday Hakem Yetiştirme Kursu 45 Kişi Oryantring Aday Hakem Yetiştirme Kursu::25 Kişi Wushu Aday Hakem Yetiştirme 27 Kişi Voleybol Aday Hakem Yetiştirme 39 Kişi Basketbol Aday Hakem Yetiştirme Kursu: 31 Kişi Toplam: 167 Kişi Belge almıştır.
			İlimiz Ortaköy İlçesinde futbol sahası yapımı	Ödenek yetersizliği nedeniyle yapılamamıştır.
STRATEJİK ALAN(B) AMAÇ:3 Sosyal Hizmetler ve Yardımların sağlanması.	HEDEF:4 Toki tarafından yapımı gerçekleştirilecek sevgi evleri ve çok amaçlı sosyal hizmet kuruluşların hizmete açılması	3.4.1 Yeni yapılan binaların tefrişinin yapılması	Sevgi evleri tefriş Malzemesi alımı	Sevgi evleri tefrişi tamamlanmıştır.
			Sevgi evlerine güneş enerji sistemi kurulması	2011 yılı itibariyle Güneş enerji sistemi Sevgi evleri hizmet binalarının kesin kabulü yapılmadığından dolayı gerçekleşmemiştir.

STRATEJİK ALAN(C) AMAÇ:1 Kültürel Yaşamın Zenginleştirilmesi	HEDEF:1 Kütüphanelerden yararlanan okuyucu sayısını plan dönemi sonunda 600.000 e çıkarmak	1.1.1 Kütüphanelerdeki güncel kitap sayısını artırmak, okuma kampanyaları düzenleyerek okuyucu sayısını 811.836'dan 1.000.000'a çıkarmak	Alımı yapılan ve dağıtılacak kitap sayısı	2011 Yılında kütüphanelerimize toplam 18.848 adet kitap kazandırılmıştır
			Düzenlenecek okuma kampanyası adedi	Yıl içerisinde 2 kez okuma kampanyası düzenlenmiştir.
AMAÇ:2 Turizmin geliştirilmesi	HEDEF:1 İlimizdeki yüksek turizm potansiyelini tanıtmak üzere, alternatif turizm türlerini turizmin hizmetine sunmak	2.1.3.- Örenyerleri, İncesu Kanyonuna bağlantılı ve obruk barajı havzası etrafında yürüyüş parkuru oluşturmak. 4 Adet yaylada yayla turizmi için kamp alanı oluşturmak üzere proje çalışması yapmak.	Hattuşa-Şapınuva-İncesu Kanyonuna bağlantılı Yürüyüş Parkuru Fiziki Gerçekleşme Sayısı	Hitit yürüyüş yolu projesi kapsamında 17 adet yürüyüş rotası belirlenmiş, işaretleme çalışmaları tamamlanmıştır.
			Kargı yaylaları, Bayat ;Kuşçaçimen, İskilip; Yalak, Osmancık ;Karaca yaylalarında turizm amaçlı kamp alanı projesi fiziki gerçekleşme yüzdesi	Ödenek tahsis edilmediğinden faaliyet yapılamadı.
			Obruk Barajı havzasında yürüyüş parkuru oluşturulması için proje çalışmasının gerçekleştirilmesi	2011 yılı içerisinde İskilip-Bayat'da 11 adet, Kargı'da 9 adet, Osmancık'ta 4 adet, Laçın'de 1 Adet olmak üzere toplam 25 adet yürüyüş rotası Kızılırmak Havzası, Gastronomi ve Yürüyüş Yolu kapsamında tamamlanmıştır.
	HEDEF:2 Hattuşa ve Alacahöyük başta olmak üzere ören yerlerimizin altyapı eksiklerini gidererek	2.2.10 Ulusal ve uluslar arası turizm fuarlarına her yıl katılmak suretiyle ilimizin turizm ve kültürel değerlerinin	Ulusal düzeyde katılan fuar sayısı	2011 yılı içerisinde İstanbul EMİTT Doğu Akdeniz Uluslar arası Turizm ve Seyahat Fuarı ve Travel Turkey İzmir Fuar ve Konferansı olmak üzere 2 adet ulusal fuara katılım sağlanmıştır.

yapılacak tanıtımlarla turist sayısını artırmak	tanıtım ve pazarlamasını yapmak	Uluslar arası düzeyde katılan fuar sayısı	İspanya Madrid Turizm Fuarı, Berlin Uluslar arası ITB Berlin Turizm Borsası ve Özbekistan'da 17. Uluslar arası Taşkent Turizm Fuarı olmak üzere 3 adet Uluslar arası Fuara katılım sağlanmıştır.
	2.2.11 Çeşitli dillerde İlimizin tarihi ve doğal zenginliklerini tanıtan broşür, kitapçık, afiş, harita, tanıtım, yönlendirme levhaları vb. yapımı ve basımını gerçekleştirmek.	Hattuşa örenyerindeki eksik olan bilgilendirme tabelalarını tamamlama yüzdesi	2011 yılı içerisinde faaliyet %100 gerçekleştirilmiştir.
		Alacahöyük örenyerindeki eksik olan bilgilendirme tabelalarını tamamlama yüzdesi	2011 yılı içerisinde faaliyet %100 gerçekleştirilmiştir.
		Şapinuva örenyerindeki eksik olan bilgilendirme tabelalarını tamamlama yüzdesi	2011 yılı içerisinde faaliyet %50 gerçekleştirilmiştir.
		Ankara-Çorum-Samsun karayolu üzerinde 11 noktada bulunan tanıtım tabelalarının yenilenmesi	2011 yılı içerisinde faaliyet ödenek yetersizliği nedeniyle %70 gerçekleştirilmiştir.
		Basımı yapılarak dağıtım yapılacak olan broşür ve tanıtım materyal sayısı	89.220 Adet
	2.2.13 Ankara ve İstanbul başta olmak üzere büyük şehirlerdeki nüfusun yoğun olduğu noktalarda	Ankara'da 50 noktada DML (Değiştirmeli Mega Light) ve 300 noktada CLP (City Light Poster) ile tanıtım yapılması	Ödenek tahsis edilmediğinden faaliyet gerçekleştirilmedi

		bilboardlar kiralananak tarihi ve turistik afişler asılmak suretiyle Çorum'un tanıtımı yapılması	İstanbul'da 100 adet noktada IBB (Işıklı Bilboard) ile tanıtım yapılması	Ödenek tahsis edilmediğinden faaliyet gerçekleştirilmedi
--	--	--------------------------------------------------------------------------------------------------	--------------------------------------------------------------------------	----------------------------------------------------------

AİLE VE SOSYAL POLİTİKALAR BAKANLIĞI TARAFINDAN GÖNDERİLEN ÖDENEKLER İLE YAPILAN FAALİYETLER

S.NO	İŞİN ADI
1	4110 Özürlü aileye nakdi yardım yapılmakta olup,müracaat ve incelemeler devam etmektedir.
2	Hizmet binalarının bakım ve onarımları yapılmıştır.
3	Özel Özürlü bakım merkezlerinde yaşamlarını sürdüren özürlülerin ihtiyaçları giderilmektedir.
4	Engelsiz Yaşam Bakım ve Rehabilitasyon Merkezinde korunma ve bakım altında bulunan 72 kişiye hizmet verilmektedir.
5	Huzurevi yaşlı Bakım ve Rehabilitasyon Merkezinde korunma ve bakım altında bulunan 66 kişiye hizmet verilmektedir.
6	Sevgi evleri Çocuk Yuvası ve Kız Yetiştirme Yurdu Müdürlüğünde korunma ve bakım altında bulunan 85 kişiye hizmet verilmektedir.
7	Sevgi evleri Yetiştirme Yurdu Müdürlüğünde korunma ve bakım altında bulunan 50 kişiye hizmet verilmektedir.
8	Çocuk ve Gençlik Merkezi Müdürlüğü olarak ekonomik yoksunluk nedeniyle sokakta çalışan 130 çocuğa hizmet verilmektedir.
9	Toplum Merkezi Müdürlüğümüzde Aile kurumunun güçlendirilmesi ve sorun çözme kabiliyetinin artırılması, sosyal sorunların tespiti ve çözümü için kurum ve kuruluşlarla işbirliği içerisinde hizmet vermektedir.

2011 YILI KÜLTÜR VE SOSYAL İŞLER MÜDÜRLÜĞÜ TARAFINDAN GERÇEKLEŞTİRİLEN DİĞER FAALİYETLER

1	Hitit Yürüyüş Yolu ve Bisiklet Parkurları Projesi Gerçekleştirilmiştir.
2	Güneş Kursunun İzinde Yöresel Lezzetler Yarışması yapılmıştır.
3	"Çorum Mutfağı" adlı 2.000 adet kitap basımı ihalesi yapılmıştır.

2011 YILI İL KÜLTÜR VE TURİZM MÜDÜRLÜĞÜ TARAFINDAN GERÇEKLEŞTİRİLEN DİĞER FAALİYETLER

1	Hattuşa ören yerlerine Güvenlik Kamerası ve Aydınlatma işi tamamlanarak güvenlik sorunu çözülmüştür.
2	Boğazköy Müze binası yeniden teşhir edilerek modern bir müzeye dönüştürülmüş, sesli rehberlik sistemi kurulmuştur.
3	Alacahöyük Müze binası yenilenerek tekrar hizmete açılmıştır.

İL ÖZEL İDARESİ TARAFINDAN DİĞER KURUMLAR İÇİN YAPILAN FAALİYETLER

1	Gönül Köprüsü Projesi kapsamında Bursa'dan İlimize gelen öğrencilerin taşıma ve yemek giderleri karşılanmıştır.
2	Alaca Jandarma Karakol Komutanlığına 1 adet jeneratör alınmıştır.
3	Alacahöyük Jandarma Karakol Komutanlığına güvenlik kamerası alınmıştır.
4	Güvenlik nedeniyle İl Jandarma Komutanlığına araç kiralaması ve termal görüş sistemi aküsü alınmıştır.
5	Güvenlik amaçlı Osmancık İlçe Jandarma Komutanlığına sivil araç kiralaması yapılmıştır.
6	Güvenlik amaçlı Kargı İl Jandarma Komutanlığına sivil araç kiralaması yapılmıştır.
7	Güneş Kursunun İzinde Hitit Yolu Projesinin gerçekleştirilmesine katkı sağlanmıştır.
8	Dodurga İlçesi Mehmet Dede Tekkesi Türbesinin onarımı yapılmıştır.
9	Boğazkale İlçesi Hitit Medeniyetleri Uluslararası Kültür Tanıtım ve Ticaret Merkezi Projesi yapımı desteklenmiştir.
10	Orta Karadeniz Kalkınma Ajansına sunulan "Herkes Müzeye" projesine eş finansman sağlanmıştır.
11	Orta Karadeniz Kalkınma Ajansına sunulan "Çorum Sanat Evi ve Sanat Sokağına" projesine eş finansman sağlanmıştır.
12	Orta Karadeniz Kalkınma Ajansına sunulan "Mecitözü Eski Askerlik Şubesi Restorasyonu" projesine eş finansman sağlanmıştır.
13	Orta Karadeniz Kalkınma Ajansına sunulan "Zamana Direnen Başkent Hattuşa'da 2 Gün" projesine eş finansman sağlanmıştır.
14	Orta Karadeniz Kalkınma Ajansına sunulan "Hattuşa'dan Dulkadiroğulları Konağına Hitit Esintisi" projesine eş finansman sağlanmıştır.
15	Okul öncesi eğitimin gelişmesi ve yaygınlaşmasına katkıda bulunmak üzere Okul Öncesi Uçurtma Şenliklerine katkı sağlanmıştır.
16	Sorunlu öğrencilerin şiddet ve öfke kontrollerinin sağlanması projesi kapsamında öğrencilere sosyal aktivite kazandırmak için destek sağlanmıştır.
17	"Sağlıklı Nesil- Gelişmiş Çorum" ve "Her Çocuk Bir Çiçektir" projesi desteklenmiştir.
18	"Evde Olsam da Fark edirim" sosyal projesi kapsamında engelli çocuklara destek sağlanmıştır.
19	Alaca İlçesi Avutmuş Köyüne örnek kapama ceviz bahçesi tesisi yapımı desteklenmiştir.
20	Alaca İlçesi Kızkaraca Köyüne örnek karışık meyve bahçesi yapımı desteklenmiştir.
21	Laçın İlçesi Kuyumcu Köyü örnek kiraz bahçesi yapımı desteklenmiştir.
22	Kargı İlçesi Karakise Köyü örnek kapama ceviz bahçesi yapımı desteklenmiştir.
23	İskilip Merkezinde örnek çilek bahçesi yapımı desteklenmiştir.
24	Ortaköy İlçesi Oruçpınar Gölet Yolu parke taşı döşenmesi projesi desteklenmiştir.
25	Kargı İlçesinde Kargı bezinin tanıtılması projesine destek sağlanmıştır.

PERFORMANS SONUÇLARININ DEĞERLENDİRİLMESİ

İl Özel İdaresinin 2011 yılında gerçekleştirmiş olduğu faaliyetler, İl Özel İdaresi mevzuatı çerçevesinde ve Çorum İl Özel İdaresi Stratejik Planına uygun bir şekilde gerçekleştirilmiştir.

İl Özel İdaresi Birimleri 2011 yılı performans programında hedeflemiş oldukları performans kriterleri ile pek çok faaliyetleri gerçekleştirmiş çok az da olsa bazı faaliyetlerdeki sapma nedenleri ise aşağıda açıklanmaya çalışılmıştır.

1-) 2011 yılı içerisinde Yol ve Ulaşım Hizmetleri Müdürlüğüne,
12 adet performans kriteri belirlenmiş, İl Özel İdaresi, Köydes ve İller Bankasından sağlanan ödeneklerle belirlenen faaliyetlerin tamamı bitirilerek 2011 yılı performans programı % 100 gerçekleştirilmiştir.

2-) 2011 yılı içerisinde Su ve Kanal Hizmetleri Müdürlüğüne,
İl özel idaresi bütçesinden 28 adet içme suyu, 18 adet kanalizasyon tesisi yapmak üzere performans kriteri belirlenmiş, İl özel idaresi bütçesinden 29 adet içmesuyu, 19 adet kanalizasyon, Köydes bütçesinden 32 adet içmesuyu, İller Bankasından sağlanan ödeneklerle 13 adet içmesuyu, 15 adet kanalizasyon tesisi yapımı tamamlanarak 2011 yılı performans programı % 100 gerçekleştirilmiştir.

3-) 2011 yılı içerisinde Tarımsal Hizmetler Müdürlüğüne,
1030 ha alanda tarımsal sulama yapmak üzere 12 adet performans kriteri belirlenmiş, İl Özel İdaresi bütçesinden 232,1 ha sulama tesisi tamamlanmış, 187,5 ha sulama tesisinin yapımı halen devam etmekte olup tamamlandığında toplam 419,6 ha alanda sulama yapılacak olup ödeneksizlik nedeniyle 2011 yılı performans programı % 40,5 gerçekleştirilmiş olacaktır.

4-) 2011 yılı içerisinde İmar ve Kentsel İyileştirme Müdürlüğüne,
İmar Kanunu mevzuatı çerçevesinde 4 adet performans kriteri belirlenmiş olup, bu kriterlerden ruhsat düzenleme, tevhit ve ifrazla ilgili kriterler tamamen, ruhsata aykırı binaların denetimleri ve Belediye mücavir alan sınırları dışında planı bulunmayan köy ve mezraların yerleşik alan tespiti için yapılacak performans programı teknik personel yetersizliği nedeniyle % 8,5 oranında gerçekleştirilmiştir.

5-) 2011 yılı içerisinde Plan Proje ve İnşaat Müdürlüğüne,
İlimizdeki asayişin sağlanabilmesi için makine ve teçhizat alımı için 2 adet performans kriteri belirlenmiş, 2011 yılında ödenek sağlanamadığından ambulans alımı ile ilgili performans kriteri gerçekleştirilememiştir

Eğitimde alt yapı eksikliğinin giderilmesi için 12 adet performans kriteri belirlenmiş, İl Özel İdaresi ve Genel İdareden sağlanan ödenekler ile 9 adet faaliyet tamamlanmış, kalan faaliyetlerin yapımları ise halen devam etmektedir.

Sağlık hizmetlerinin altyapısını güçlendirmek üzere 2011 yılı performans programı ile 2 adet kriter belirlenmemiş iken tıbbi cihaz alımları gerçekleştirilmiştir.

6-) 2011 yılı içerisinde Çevre Denetim ve Kontrol Müdürlüğüne;
Ağaçlandırma ve çevre çalışmaları için 2 adet performans kriteri belirlenmiş, il özel idare bütçesinden sağlanan ödeneklerle 28.900 fidan ve 28 adet çocuk oyun grubu yapılarak 2011 yılı performans kriteri % 100 gerçekleştirilmiştir.

7-) 2011 yılı içerisinde Kültür ve Sosyal İşler Müdürlüğüne;

İlimizdeki amatör spor kulüplerini desteklemek üzere 3 adet performans kriteri belirlenmiş, il özel idare bütçesinden tamamı gerçekleştirilerek 2011 yılı performans programı % 100 gerçekleştirilmiştir.

İlimiz turizmine katkı sağlamak üzere 6 adet performans kriteri belirlenmiş, il özel idaresi bütçesinden 5 kriter gerçekleştirilmiş, 1 kriter ise ödeneksizlik nedeniyle gerçekleştirilememiş olup 2011 yılı performans programı % 85 gerçekleştirilmiştir.

8-) Afet ve Acil Durum Müdürlüğüne;

2011 yılı içerisinde 9 adet performans kriteri belirlenmemiş olup, İl Özel İdaresi ve Genel Bütçeden sağlanan ödenekler ile stratejik plan ve performans programına uygun 2 adet faaliyet gerçekleştirilmiştir.

2- PERFORMANS BİLGİ SİSTEMİNİN DEĞERLENDİRİLMESİ

2011 Yılı İl Özel İdaresi Bütçesinden harcama yapan Kurum ve Kuruluşların gerçekleştirmiş oldukları faaliyetlerin değerlendirilmesinde, kurum ve kuruluşlardan alınan bilgilerden faydalanmıştır.

2011 yılı içerisinde yapılan faaliyetlerin tümü toplum refahının yükseltilerek İlimizin kalkınması ve gelişmişliğine katkı sağlayacak çalışmalardır.

KURUMSAL KABİLİYET VE KAPASİTENİN DEĞERLENDİRİLMESİ

A- Üstünlükler

İlimiz Özel İdaresi Tüzel Kişiliğinin kurumsal kimlik kazandığının toplum tarafından biliniyor olması,

Kurumun İdari ve Mali özerkliğe sahip olması nedeniyle görevleri çerçevesinde karar alma ve uygulama serbestliğinin bulunması,

İl Özel İdaresi üst yöneticisinin aynı zamanda İl Valisi olması nedeniyle birçok önemli ve acil konuya doğrudan müdahale imkanının bulunması ve koordinasyonun etkili bir şekilde yapılması imkanına sahip olunması,

İl Genel Meclisinin her ay toplanması nedeniyle uygulanmaya yönelik kararların hızlı bir şekilde alınması,

İlimizin gelişmesine katkı sağlayacak her türlü projenin desteklenmesinde İl Genel Meclisinin olumlu katkı ve görüşleri,

İl Özel İdaresinin sınırlı kaynaklarının tasarruflu bir şekilde kullanılarak özellikle kırsal kesimin sorunlarının çözümünde değerlendirilmesi.

B- Zayıflıklar

Hizmet götürülen kırsal alanların dağınık olması ve mevcut iş makinelerinin eski olmasının yapılan çalışmaları yavaşlatması,

İl Özel İdaresinin hizmet verdiği dış Müdürlüklerle olan ilişkilerin henüz organik bir hale getirilememesi,

İl Özel İdaresinin sorumlu olduğu alanların aynı zamanda diğer İl Müdürlüklerinin de sorumluluk alanında olması zaman zaman işleri yavaşlatması,

İl Özel İdaresi gelirlerinin hem giderlerine hem de coğrafi yapısına paralel olarak artırılması,

İl Özel İdaresi personelinin dış kurumların iş ve sorumluluğunu üstlenmesine rağmen mali haklarında hiçbir iyileştirme yapılmaması.

V-ÖNERİ VE TEDBİRLER

İlimiz Özel İdaresi tarafından stratejik plana uygun olarak bütçe hazırlanmasına devam edilmelidir.

Kamu Kaynaklarının etkin verimli kullanılmasına özen gösterilerek, kamusal kaynakların ilin önceliklerine ve ilçeler arasındaki gelişmişlik farklarının en aza indirilmesi çalışmalarına aktarılmaya devam edilmelidir.

İlimiz Özel İdaresine kanunlarla verilen görevlerin yerine getirebilmesi için, öncelikle görevlerine paralel gelir kaynaklarının artırılması gerekmektedir.

İl özel idaresi mülklerinin buldukları yerin en işlek ve en önemli caddelerinde bulunmasına rağmen binalara ait projelerin kullanışsız olmasından dolayı istenilen düzeyde kira geliri getirmemektedir. Bu tarzdaki gayrimenkuller kira getirisi daha yüksek, diğer resmi kurumlara ait gayrimenkullerle takas edilmek veya satılmak suretiyle değerlendirilmelidir.

İl Özel İdaresi gelirleri yeterli düzeyde artırılmadığından, stratejik plan ve performans planlarında yer almasına rağmen faaliyetlerin bir kısmı yerine getirilememektedir. 2010 yılı içerisinde yapılması planlanan parke taşı döşemesi işine ödenek temin edilememesi bu duruma bir örnektir.

Bu nedenle de, İl Özel idarelerinin mali yönden güçlendirilmesi ve düzenli gelir kaynaklarının sağlanması için özellikle 5779 Sayılı Vergi Gelirleri Tahsilatından İl Özel İdarelerine pay verilmesi hakkındaki Kanun gereğince verilen Özel İdare payının artırılması önem arz etmektedir.