



**SELÇUKLU
BELEDİYESİ**



2026 YILI

**MALİ PERFORMANS
PROGRAMI**



**SELÇUKLU
BELEDİYESİ**

2 0 2 6

Mali Yılı Performans Programı

2026 MALİ YILI PERFORMANS PROGRAMI



Selçuklu Belediyesi 2026 Mali Yılı Performans Programı



BAŞKANLIK SUNUMU

Günümüz kamu yönetiminin temel ilkelerinin başında şeffaf bir mali yönetim anlayışı gelmektedir. Mali verilerin zamanında kamuoyuna açıklanması ve raporlanması şeffaf yönetimin en önemli araçlarından biridir. 5018 Sayılı Kamu Mali Yönetimi ve Kontrol Kanunu ile kamu mali yönetiminde mali disiplin, hesap verebilirlik ve mali saydamlık hedeflenerek kamu kaynaklarının etkili, verimli ve tutumlu kullanılmasını sağlamak üzere Türkiye’de performans esaslı bütçelemeye geçilmiştir.

Hizmetlerin yürütülmesinde mevzuata tüm yönleriyle uyulmasının yanı sıra modern yönetim anlayışı sergilenmekte, gelecek planlanmakta ve geçmişin değerlendirilmesine ortam hazırlanmaktadır.

Şeffaf, katılımcı, adil ve eşitlikçi yönetim anlayışının; toplumsal dayanışma ve sosyal sorumluluk esasları çerçevesinde, eğitim, gelişim, kültür, sanat ve sporun desteklediği, tarihi ve kültürel mirasın korunduğu, sürdürülebilir, inovatif ve teknolojik hizmet anlayışı benimsenmiştir. “Türkiye yüzyılı hedefleri doğrultusunda, evrensel değerlere bağlı kalarak ülkemizin gelişimine katkı sağlayacak şekilde her alanda insanımızın ve şehrimizin standardını yükseltmek” vizyonumuzla; adil, güvenilir, kaliteli ve yenilikçi hizmetler sunuyoruz. Selçuklu'nun fiziki ve sosyal gelişimi üzerine geliştirdiğimiz uzun vadeli çalışma planlarımız etkili sonuçlar ortaya koymaktadır.

5018 Sayılı Kamu Mali Yönetimi ve Kontrol Kanunu çerçevesinde, belediyemiz birimlerinin ve çalışanların performanslarının geliştirilmesi, ölçülmesi ve devamlılığının sağlanması için objektif verilerle hazırlanmış olduğumuz performans programımız; Selçuklu'nun daha yaşanabilir bir kent haline getirilmesine yönelik hedeflerimize ulaşmada zemin hazırlayacaktır.

Hizmet ve faaliyetlerimizin etkili ve verimli yürütülmesinde katkılarını ve desteklerini bizlerden eksik etmeyen Selçuklu halkına, sivil toplum kuruluşlarımıza, kamu kurum ve kuruluşlarımıza, çalışma arkadaşlarımıza ve değerli meclis üyelerimize teşekkür ederim.

Saygılarımla...

Ahmet PEKYATIRMACI
Selçuklu Belediye Başkanı

İÇİNDEKİLER

1-GENEL BİLGİLER	1
1.1-Yetki, Görev ve Sorumluluklar	1
1.2- Teşkilat Yapısı	4
1.3-Fiziksel Kaynaklar	5
a) Fiziksel Yapı	5
b) Bilgi ve Teknolojik Kaynaklar	6
1.4-İnsan Kaynakları	7
1.5-Diğer Hususlar	11
2-PERFORMANS BİLGİLERİ	16
2.1-Temel Politika ve Öncelikler	16
2.2-Amaç ve Hedefler	16
2.4 - İdarenin Toplam Kaynak İhtiyacı	156
2.5 - Diğer Hususlar	164

**SELÇUKLU
BELEDİYESİ**

1-GENEL BİLGİLER

1.1-Yetki, Görev ve Sorumluluklar

YASAL DAYANAK

5393 Sayılı Belediye Kanunu:

Meclisin Görev ve Yetkileri

Madde 18- Belediye meclisinin görev ve yetkileri şunlardır:

a) Stratejik plân ile yatırım ve çalışma programlarını, belediye faaliyetlerinin ve personelinin performans ölçütlerini görüşmek ve kabul etmek.

Belediye Başkanının Görev ve Yetkileri

Madde 38- Belediye başkanının görev ve yetkileri şunlardır:

b) Belediyeyi stratejik plâna uygun olarak yönetmek, belediye idaresinin kurumsal stratejilerini oluşturmak, bu stratejilere uygun olarak bütçeyi, belediye faaliyetlerinin ve personelinin performans ölçütlerini hazırlamak ve uygulamak, izlemek ve değerlendirmek, bunlarla ilgili raporları meclise sunmak.

Stratejik Plân ve Performans Programı

Madde 41- Belediye başkanı, mahallî idareler genel seçimlerinden itibaren altı ay içinde; kalkınma plânı ve programı ile varsa bölge plânına uygun olarak stratejik plân ve ilgili olduğu yılbaşından önce de yıllık performans programı hazırlayıp belediye meclisine sunar.

Stratejik plân, varsa üniversiteler ve meslek odaları ile konuyla ilgili sivil toplum örgütlerinin görüşleri alınarak hazırlanır ve belediye meclisi tarafından kabul edildikten sonra yürürlüğe girer.

Nüfusu 50.000'in altında olan belediyelerde stratejik plân yapılması zorunlu değildir.

Stratejik plân ve performans programı bütçenin hazırlanmasına esas teşkil eder ve belediye meclisinde bütçeden önce görüşülerek kabul edilir.

Denetimin Amacı

Madde 54- Belediyelerin denetimi; faaliyet ve işlemlerde hataların önlenmesine yardımcı olmak, çalışanların ve belediye teşkilâtının gelişmesine, yönetim ve kontrol sistemlerinin geçerli, güvenilir ve tutarlı duruma gelmesine rehberlik etmek amacıyla hizmetlerin süreç ve sonuçlarını mevzuata, önceden belirlenmiş amaç ve hedeflere, performans ölçütlerine ve kalite standartlarına göre tarafsız olarak analiz etmek, karşılaştırmak ve ölçmek, kanıtlara dayalı olarak değerlendirmek, elde edilen sonuçları rapor hâline getirerek ilgililere duyurmaktır.

Denetimin Kapsamı ve Türleri

Madde 55- Belediyelerde iç ve dış denetim yapılır. Denetim, iş ve işlemlerin hukuka uygunluk, malî ve performans denetimini kapsar.

İç ve dış denetim 5018 Sayılı Kamu Malî Yönetimi ve Kontrol Kanunu hükümlerine göre yapılır.

Ayrıca, belediyenin malî işlemler dışında kalan diğer idarî işlemleri, hukuka uygunluk ve idarenin bütünlüğü açısından İçişleri Bakanlığı tarafından da denetlenir.

Belediyelere bağlı kuruluş ve işletmeler de yukarıdaki esaslara göre denetlenir.

Denetime ilişkin sonuçlar kamuoyuna açıklanır ve meclisin bilgisine sunulur.

Faaliyet Raporu

Madde 56- Belediye başkanı, 5018 Sayılı Kamu Malî Yönetimi ve Kontrol Kanununun 41 inci maddesinin dördüncü fıkrasında belirtilen biçimde; stratejik plân ve performans programına göre yürütülen faaliyetleri, belirlenmiş performans ölçütlerine göre hedef ve gerçekleşme durumu ile meydana gelen sapmaların nedenlerini ve belediye borçlarının durumunu açıklayan faaliyet raporunu hazırlar. Faaliyet raporunda, bağlı kuruluş ve işletmeler ile belediye ortaklıklarına ilişkin söz konusu bilgi ve değerlendirmelere de yer verilir.

Faaliyet raporu nisan ayı toplantısında belediye başkanı tarafından meclise sunulur. Raporun bir örneği elektronik ortamda Strateji ve Bütçe Başkanlığına, Sayıştaya, Çevre, Şehircilik ve İklim Değişikliği Bakanlığına gönderilir ve kamuoyuna da açıklanır.

Belediye Bütçesi

Madde 61- Belediyenin stratejik plânına ve performans programına uygun olarak hazırlanan bütçe, belediyenin mali yıl ve izleyen iki yıl içindeki gelir ve gider tahminlerini gösterir, gelirlerin toplanmasına ve harcamaların yapılmasına izin verir.

Bütçeye ayrıntılı harcama programları ile finansman programları eklenir.

Bütçe yılı Devlet malî yılı ile aynıdır. Bütçe dışı harcama yapılamaz.

Belediye başkanı ve harcama yetkisi verilen diğer görevliler, bütçe ödeneklerinin verimli, tutumlu ve yerinde harcanmasından sorumludur.

5018 Sayılı Kamu Mali Yönetimi ve Kontrol Kanunu:

Tanımlar

Madde 3- Münhasıran bu Kanunun uygulanmasında;

n) Stratejik plan: Kamu idarelerinin orta ve uzun vadeli amaçlarını, temel ilke ve politikalarını, hedef ve önceliklerini, performans ölçütlerini, bunlara ulaşmak için izlenecek yöntemler ile kaynak dağılımlarını içeren planı, ifade eder.

Stratejik Planlama ve Performans Esaslı Program Bütçe

Madde 9- Kamu idareleri; kalkınma planları, Cumhurbaşkanı tarafından belirlenen politikalar, programlar, ilgili mevzuat ve benimsedikleri temel ilkeler çerçevesinde geleceğe ilişkin misyon ve vizyonlarını oluşturmak, stratejik amaçlar ve ölçülebilir hedefler saptamak, performanslarını önceden belirlenmiş olan göstergeler doğrultusunda ölçmek ve bu sürecin izleme ve değerlendirmesini yapmak amacıyla katılımcı yöntemlerle stratejik plan hazırlarlar.

Kamu idareleri, kamu hizmetlerinin istenilen düzeyde ve kalitede sunulabilmesi için bütçeleri ile program ve proje bazında kaynak tahsislerini; stratejik planlarına, yıllık amaç ve hedefleri ile performans göstergelerine dayandırmak zorundadırlar.

Stratejik plan hazırlamakla yükümlü olacak kamu idarelerinin ve stratejik planlama sürecine ilişkin takvimin tespitine, stratejik planların politikalar, kalkınma planı ve programlarla ilişkilendirilmesine yönelik usul ve esaslar Cumhurbaşkanı tarafından belirlenir.

Performans programı: Kamu idarelerinin performans esaslı program bütçeye uygun olarak yürütecekleri faaliyetler ile bunların kaynak ihtiyacını, amaç, hedef ve performans göstergelerini içeren programı hazırlar.

Kamu idareleri bütçelerini, kalkınma planı, Cumhurbaşkanlığı programı, orta vadeli program, Cumhurbaşkanlığı yıllık programı, stratejik planları ile program yapısına uyumlu şekilde ve performans esasına dayalı olarak hazırlar. Kamu idarelerinin bütçelerinin stratejik plarlarda belirlenen performans

göstergelerine uygunluğu ve idarelerin bu çerçevede yürütecekleri faaliyetler ile performans esaslı bütçelemeye ilişkin diğer hususlar Cumhurbaşkanlığı tarafından belirlenir.

Kamu idareleri, bütçeleri ile stratejik plan ve performans programlarını izlemek ve değerlendirmek amacıyla nesnel, sistematik ve düzenli olarak veri toplar ve analiz eder. İzleme ve değerlendirme sonuçları idare faaliyet raporlarında gösterilir.

Üst Yöneticiler

Madde 11- Bakanlıklarda ve diğer kamu idarelerinde en üst yönetici, il özel idarelerinde vali ve belediyelerde belediye başkanı üst yöneticidir. Bakanlıklarda en üst yönetici Cumhurbaşkanlığı tarafından belirlenir.

Üst yöneticiler, idarelerinin stratejik planlarının ve bütçelerinin kalkınma planına, yıllık programlara, kurumun stratejik plan ve performans hedefleri ile hizmet gereklerine uygun olarak hazırlanması ve uygulanmasından, sorumlulukları altındaki kaynakların etkili, ekonomik ve verimli şekilde elde edilmesi ve kullanımını sağlamaktan, kayıp ve kötüye kullanımının önlenmesinden, malî yönetim ve kontrol sisteminin işleyişinin gözetilmesi, izlenmesi ve kanunlar ile Cumhurbaşkanlığı kararnamelerinde belirtilen görev ve sorumlulukların yerine getirilmesinden Bakana; mahallî idarelerde ise meclislerine karşı sorumludurlar.

Üst yöneticiler, bu sorumluluğun gereklerini harcama yetkilileri, malî hizmetler birimi ve iç denetçiler aracılığıyla yerine getirirler.

Bütçe İlkeleri

Madde 13- Bütçelerin hazırlanması, uygulanması ve kontrolünde aşağıdaki ilkelere uyulur:

c) Bütçeler kalkınma planı ve programlarda yer alan politika, hedef ve önceliklere uygun şekilde, idarelerin stratejik planları ile performans ölçütlerine ve fayda-maliyet analizine göre hazırlanır, uygulanır ve kontrol edilir.

Faaliyet Raporları

Madde 41- İdare faaliyet raporu, ilgili idare hakkındaki genel bilgilerle birlikte; kullanılan kaynakları, bütçe hedef ve gerçekleştirmeleri ile meydana gelen sapmaların nedenlerini, varlık ve yükümlülükleri ile yardım yapılan birlik, kurum ve kuruluşların faaliyetlerine ilişkin bilgileri de kapsayan malî bilgileri; stratejik plan ve performans programı uyarınca yürütülen faaliyetleri ve performans bilgilerini içerecek şekilde düzenlenir.

Mali Hizmetler Birimi

Madde 60- Kamu idarelerinde aşağıda sayılan görevler, malî hizmetler birimi tarafından yürütülür:

a) İdarenin stratejik plan ve performans programının hazırlanmasını koordine etmek ve sonuçlarının konsolide edilmesi çalışmalarını yürütmek.

b) İzleyen iki yılın bütçe tahminlerini de içeren idare bütçesini, stratejik plan ve yıllık performans programına uygun olarak hazırlamak ve idare faaliyetlerinin bunlara uygunluğunu izlemek ve değerlendirmek.

1.2- Teşkilat Yapısı

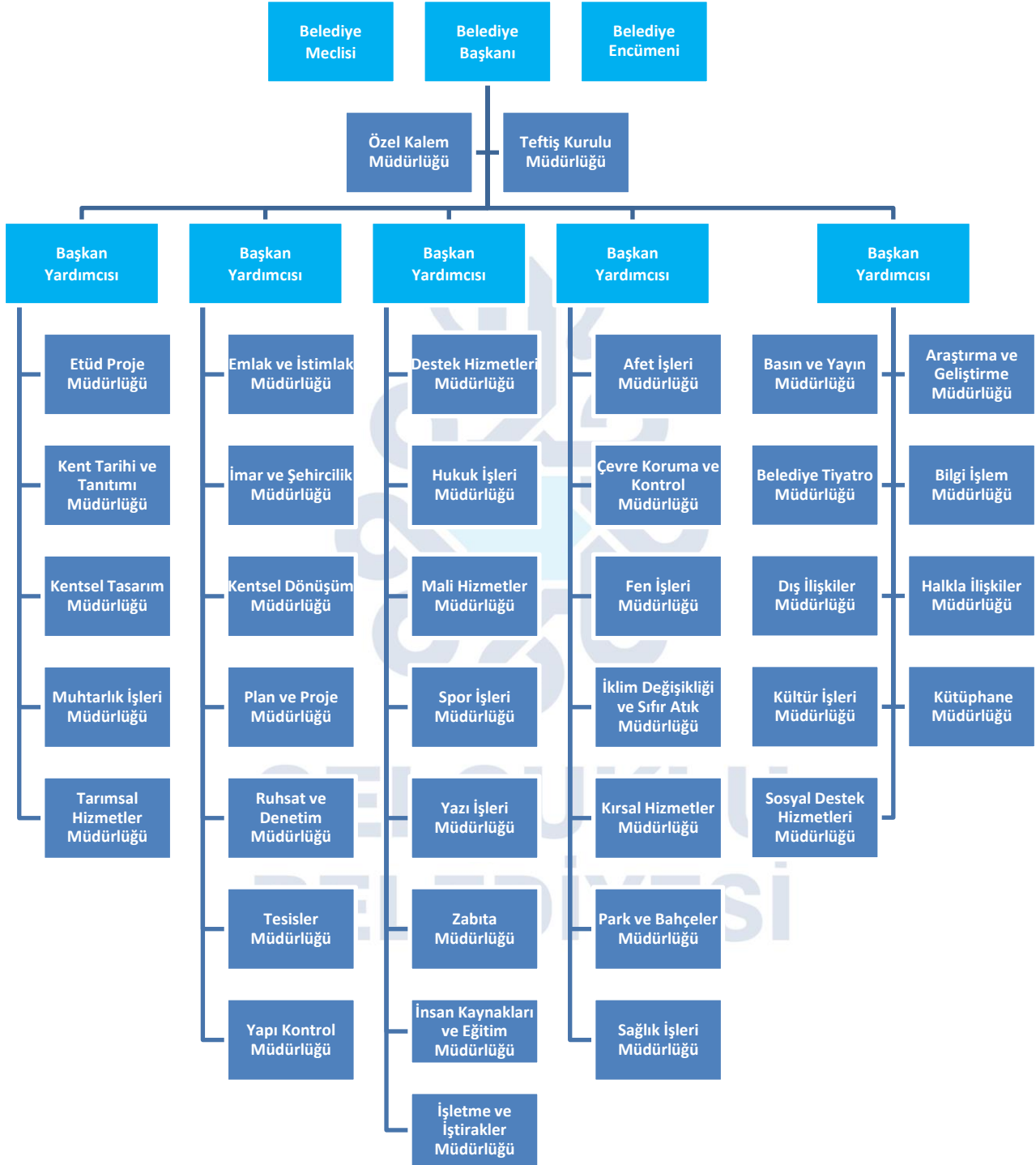

1.3-Fiziksel Kaynaklar

a) Fiziksel Yapı

Selçuklu Belediyesi 20.697 m²'lik hizmet alanında 16.085 m² ana hizmet bina ve 4.612 m² sosyal tesisler bulunmaktadır.

Ana Bina: Başkanlık Makamı, Araştırma ve Geliştirme Müdürlüğü, Basın ve Yayın Müdürlüğü, Bilgi İşlem Müdürlüğü, Destek Hizmetleri Müdürlüğü, Dış İlişkiler Müdürlüğü, Emlak ve İstimlak Müdürlüğü, Etüd Proje Müdürlüğü, Halkla İlişkiler Müdürlüğü, Hukuk İşleri Müdürlüğü, İmar ve Şehircilik Müdürlüğü, İnsan Kaynakları ve Eğitim Müdürlüğü, İşletme ve İştirakler Müdürlüğü, Kültür İşleri Müdürlüğü, Mali Hizmetler Müdürlüğü, Özel Kalem Müdürlüğü, Park ve Bahçeler Müdürlüğü, Plan ve Proje Müdürlüğü, Ruhsat ve Denetim Müdürlüğü, Sağlık İşleri Müdürlüğü, Spor İşleri Müdürlüğü, Teftiş Kurulu Müdürlüğü, Yapı Kontrol Müdürlüğü, Yazı İşleri Müdürlüğü, Zabıta Müdürlüğü hizmet vermektedir. Ana bina bodrum, zemin ve üç kat olmak üzere beş katlıdır. 4 adet asansör, güvenlik kameraları, otomatik havalandırma, otomatik ısıtma ve soğutma, jeneratör, yangın alarmı, otomatik yangın söndürme, merkezi ses sistemi, araç otoparkı mevcuttur. Ayrıca Yağmur Suyu Toplama Merkezi olup bina çevresi yeşil alanlarda toplanan yağmur suları kullanılmaktadır.

Sosyal Tesis Binası: Kırsal Hizmetler Müdürlüğü, Süleyman Çelebi Kütüphanesi ve kütüphane bürosu, evlendirme memurluğu, nikâh salonu, çini atölyesi ve personel yemekhanesi ile hizmet vermektedir. 3 kat olup, 3 adet asansör, güvenlik kameraları, otomatik havalandırma, otomatik ısıtma ve soğutma, jeneratör, yangın alarmı, otomatik yangın söndürme, merkezi ses sistemi mevcuttur.

Horozluhan Mahallesi Zafer Sanayi içindeki Fen İşleri Tesisleri binasında Fen İşleri Müdürlüğü, Tesisler Müdürlüğü, Çevre koruma ve Kontrol Müdürlüğü ile Destek Hizmetleri Müdürlüğü birimleri hizmet vermektedir. Tesislerimiz de malzeme depoları, araçlar ve iş makineleri parkları, marangozhane ile bakım onarım atölyeleri de bulunmaktadır. Fen İşleri tesisleri 36.450 m² alana oturmuş olup 1.700 m²'si idari kısım, 1.500 m²'si atölye ve 1.200 m²'si levazım depo olmak üzere 4.400 m² kapalı alana sahiptir. Bunların dışında sahada farklı ebatlarda depolar bulunmaktadır.

Sille Ak Mahallesinde 93.000 m²'lik alanda Park ve Bahçeler Birimleri hizmet vermektedir.

Sille Mahallesinde 165 m²'lik alanda Kent Tarihi ve Tanıtımı Müdürlüğü hizmet vermektedir.

Yazır Mahallesinde bulunan Selçuklu Belediyesi Hizmet binasında Sosyal Destek Hizmetleri Müdürlüğü ve Kentsel Tasarım Müdürlüğü hizmet vermektedir.

Horozluhan Mahallesinde bulunan Ali Okutan Sosyal Tesislerinde İklim Değişikliği ve Sıfır Atık Müdürlüğü hizmet vermektedir.

Horozluhan Mahallesi Yeni İstanbul Caddesinde bulunan Selçuklu Kongre Merkezinde Belediye Tiyatro Müdürlüğü hizmet vermektedir.

Şeyh Şamil Mahallesinde bulunan Gazalya Hatun Sosyal Tesisinde Afet İşleri Müdürlüğü, Tarımsal Hizmetler Müdürlüğü ve Muhtarlık İşleri Müdürlüğü hizmet vermektedir.

Binkonutlar Mahallesinde bulunan Selçuklu Belediyesi Hizmet binasında Kentsel Dönüşüm Müdürlüğü hizmet vermektedir.

Bosna Hersek Mahallesinde bulunan Yeni Nesil Şehir Kütüphanesinde Kütüphane Müdürlüğü hizmet vermektedir.

b) Bilgi ve Teknolojik Kaynaklar

NETWORK VE GÜVENLİK ALTYAPISI	* Ana Hizmet Binası
	* Ana Hizmet Binasına VPN ile Bağlı 48 Lokasyon
	* Ana Hizmet Binasına VPN ile Bağlı Dolaşımdaki (Mobil) Kullanıcılar (APN)
	* Active Directory Yapısı
	* Felaket Kurtarma Merkezi
	* İş Sürekliliği Merkezi
	* SIEM
	* NAC
	* AntiVirus
	* Sandbox
YEDEKLİLİK	* Yedekli Fiziksel Sunucu
	* Yedekli UPS sistemleri
	* Yedekli Network Altyapısı
	* Yedekli Firewall
	* Farklı operatörlerden Yedekli İnternet Erişimi
SUNUCU VE VERİ ALTYAPISI	* Sanallaştırma
	* Yedekleme Birimleri
	* Depolama Birimleri
	* Düzenli ve Detaylı Yedekleme Prosedürleri
MEVCUT SERTİFİKA VE UYUMLULUKLAR	* TS/ISO 27001 Bilgi Güvenliği Yönetim Sistemi Sertifikası
	* Cumhurbaşkanlığı Bilgi ve İletişim Güvenliği Rehberi
	* 6698 Kişisel verilerin Korunması Kanunu
OTOMASYON SİSTEMLERİ	* YBS – Yönetim Bilgi Sistemi
	* CBS – Coğrafi Bilgi Sistemi
	* EDAYS – Elektronik Doküman ve Arşiv Yönetim Sistemi
	* SYS – Süreç Yönetim Sistemi
ALTERNATİF DİJİTAL PLATFORMLAR	* E-Belediye (82 adet hizmet, 2 adet E-imzalı hizmet)
	* E-Devlet (6 adet hizmet, 16 adet devam eden çalışma)
	* Anlaşmalı Bankalar – İnternet Bankacılığı
	* Anlaşmalı Bankalar – Mobil Bankacılık
	* Anlaşmalı Bankalar – ATM Cihazları
	* Anlaşmalı Bankalar – Banka Şubeleri
	* Kurumsal Web Portalı – Web Başvuru Formları
	* Kurumsal Web Portalı – KVK Başvuru Formları
	* Kurumsal Mobil Uygulama
	* Sıfır Atık Mobil Uygulaması
* Gençliğin Şehri Mobil Uygulaması	
ENTEGRASYONLAR	* TKGM
	* GİB
	* NVİ
	* Konya Büyükşehir Belediyesi
VERİMLİLİK	* Üst Yönetim Mobil İş Zekâsı Uygulaması
	* EBYS Mobil Uygulaması
	* Atık Kumbaram Mobil Uygulaması
	* KIOSKLAR
	* E-Tebliğat Altyapısı
	* E-Mühür Altyapısı
* KEP Altyapısı	

1.4-İnsan Kaynakları

Selçuklu İlçe Nüfusu	
2020	663.280
2021	682.514
2022	690.667
2023	695.771
2024	700.358

2020 Yılında 663.280 kişi olan Selçuklu nüfusu 2020-2024 yılları arasında 37.078 kişi artarak (yaklaşık %5,59 büyüme) 700.358 olmuştur.

Yıllara Göre Selçuklu İlçe Nüfusu

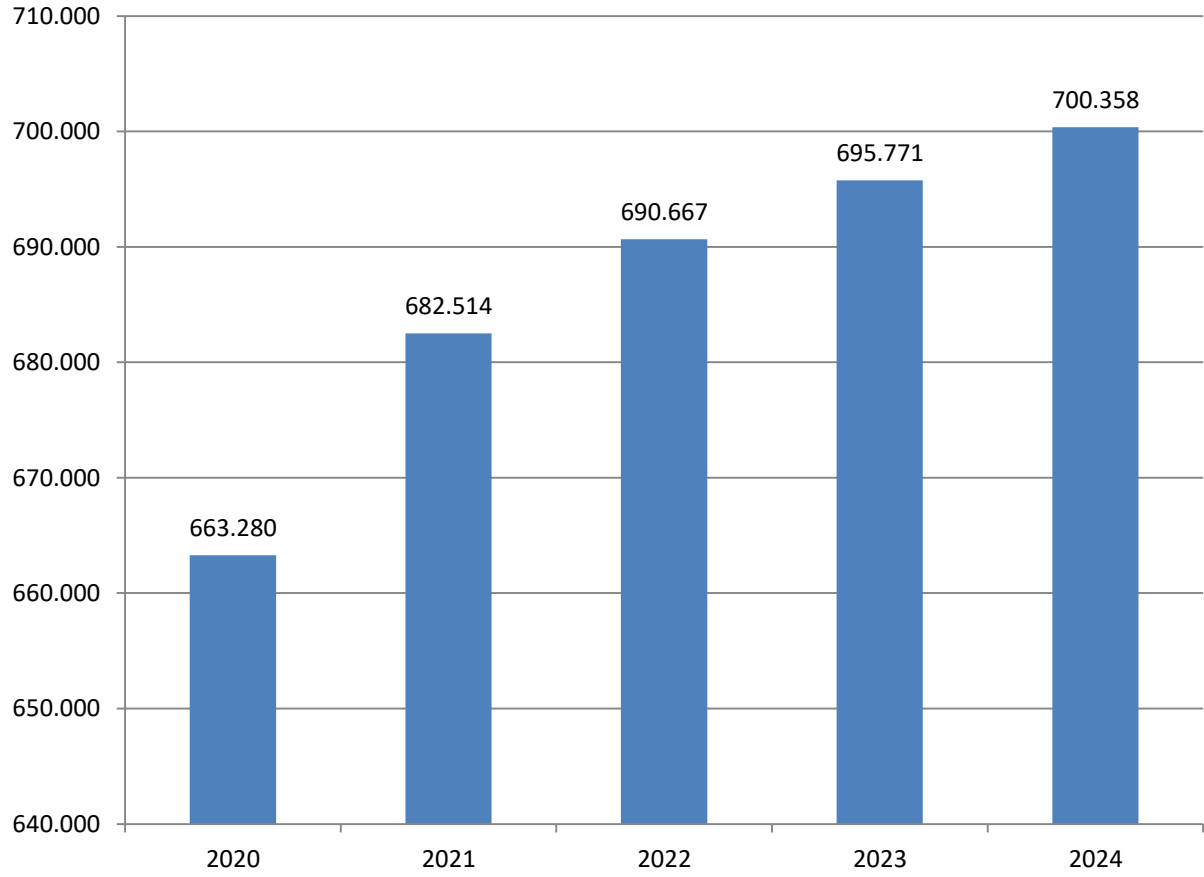

YILLARA GÖRE PERSONEL DAĞILIMI

	MEMUR	SÜREKLİ İŞÇİ	SÖZLEŞMELİ	ŞİRKET İŞÇİSİ	TOPLAM
2023	382	7	2	2.144	2.535
2024	389	4	2	1.881	2.276
2025	422	4	15	2.131	2.572

2023-2025 yılları arasında toplam personel sayısında;

Sürekli İşçi ve Şirket İşçisi sayısı 16 kişi azalmıştır.

Memur ve Sözleşmeli Personel sayısı 53 kişi artmıştır.

Toplam personel sayısı 2023-2025 yılları arasında %1,46 artmıştır.

2025 YILI İTİBARIYLA HER 1.000 KİŞİYE YAKLAŞIK 3,7 PERSONEL DÜŞMEKTEDİR.

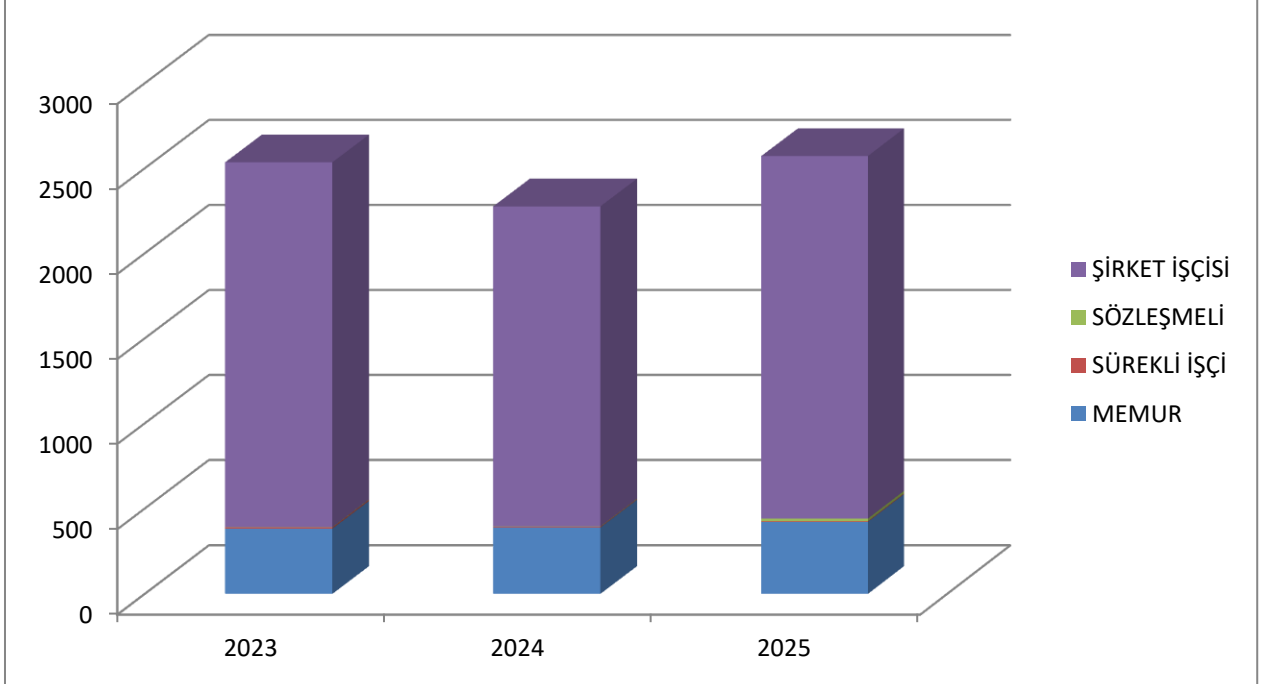

HİZMET YILLARINA GÖRE PERSONEL DURUMU

	MEMUR		İŞÇİ		SÖZLEŞMELİ		ŞİRKET İŞÇİSİ		TOPLAM	
	ERKEK	KADIN	ERKEK	KADIN	ERKEK	KADIN	ERKEK	KADIN	ERKEK	KADIN
0 - 5 YIL	83	27	0	0	13	2	1074	76	1170	105
6 - 10 YIL	47	7	1	0	0	0	838	143	886	150
11 - 15 YIL	78	15	0	0	0	0	0	0	78	15
16 - 20 YIL	63	5	3	0	0	0	0	0	66	5
21 - 25 YIL	22	2	0	0	0	0	0	0	22	2
25 YIL ÜSTÜ	71	2	0	0	0	0	0	0	71	2
TOPLAM	364	58	4	0	13	2	1912	219	2293	279

EĞİTİM DURUMUNA GÖRE PERSONEL PROFİLİ

	MEMUR		İŞÇİ		SÖZLEŞMELİ		ŞİRKET İŞÇİSİ		TOPLAM	
	Sayı	Oran %	Sayı	Oran %	Sayı	Oran %	Sayı	Oran %	Sayı	Oran %
İlkokul	2	0,47	3	75	0	0	652	30,59	657	25,54
Ortaokul	4	0,94	1	25	0	0	395	18,53	400	15,55
Lise	16	3,79	0	0	0	0	736	34,53	752	29,23
Yüksek Okul (2 Yıllık)	128	30,33	0	0	7	46,66	139	6,52	274	10,65
Fakülte (4 Yıllık)	213	50,47	0	0	7	46,66	197	9,24	417	16,21
Yüksek Lisans	57	13,50	0	0	1	6,66	11	0,51	69	2,68
Doktora	2	0,47	0	0	0	0	1	0,04	3	0,11
	422	100	4	100	15	100	2131	100	2572	100

YAŞ ARALIĞINA GÖRE PERSONEL PROFİLİ

	MEMUR		İŞÇİ		SÖZLEŞMELİ		ŞİRKET İŞÇİSİ		TOPLAM
	Erkek	Kadın	Erkek	Kadın	Erkek	Kadın	Erkek	Kadın	
20-29 YAŞ ARALIĞI	43	12	0	0	8	0	380	21	464
30-39 YAŞ ARALIĞI	111	26	1	0	4	1	780	70	993
40-49 YAŞ ARALIĞI	115	18	1	0	1	1	650	68	854
50-59 YAŞ ARALIĞI	73	0	2	0	0	0	90	49	214
60 YAŞ VE ÜZERİ	22	2	0	0	0	0	12	11	47
TOPLAM	364	58	4	0	13	2	1912	219	2572

**SELÇUKLU
BELEDİYESİ**

1.5-Diğer Hususlar

Belediyelerde Performans Yönetiminin Önemi;

Belediyelerde performans kriterleri ve ölçümünün geliştirilmesi, onların başarı düzeylerinin ölçülmesini, birbirleriyle çeşitli yönlerden karşılaştırılmalarını olanaklı kılacak, topluma sağlanan hizmetlerin daha ekonomik, verimli ve etkin bir şekilde sunulmasına ışık tutacaktır. Daha iyi performans düzeyi için kıyaslama şarttır. Devamlı iyileştirme ve daha iyi bir performans ancak, tüm çalışanlar tarafından bilinen ve benimsenen bir vizyon çerçevesinde yapılacak kıyaslama ile gerçekleşecektir.

Bir kamu idaresi olarak belediyeler, vizyonlarına, misyonlarına, temel değerlerine bağlı olarak geliştirdikleri stratejilerine ve bunlardan oluşturdukları hedeflerine ne oranda ulaşmış olduklarını gösterecek performans ölçütlerini belirlemelidirler. Bu ölçütler aynı zamanda belediyenin belirlediği strateji ve hedeflerin yerindeliği hakkında da belediye yönetimine bilgi vermektedir. Arzu edilen performans ölçütünü yakalayamayan bir belediye yönetiminin gözden geçirmesi gereken noktalar olduğu sonucuna ulaşılmaktadır. Daha açık bir ifade ile stratejik planlama ile uyumsuz bazı noktaların varlığı söz konusudur ve bu anlamda yapılan değerlendirmeler ile bir bütün olarak gözden geçirmeler ve gerekli revizyonlar yapılması gündeme gelmektedir.

Belediyelerde hem belediyenin geneli için hem de her bir birimi için performans göstergeleri belirlenmelidir.

Örneğin belediyenin genelini ilgilendiren performans göstergelerine şu örnekleri vermek mümkündür:

- ✓ Mobil uygulamalardan, e-Belediye, e-Devlet ve alternatif kanallar üzerinden verilen elektronik ortamdaki hizmet sayısı
- ✓ E-Belediye kullanıcı sayısı
- ✓ E-Belediye üzerinden yapılan tahsilat işlemi adedi
- ✓ Dijital dokümanlar ve e-İmza ile gerçekleştirilen işlem ve sayısı
- ✓ Kullanılan veri miktarı
- ✓ Web servis üzerinden veri alışverişi yapılan dış paydaş sayısı
- ✓ Mobil uygulama ve hizmet sayısı
- ✓ Geliştirilen özgün proje sayısı
- ✓ IOT (Internet of Things-Nesnelerin İnterneti) Akıllı şehircilik uygulamaları cihaz sayısı
- ✓ Kaynakların etkin, etkili ve ekonomik kullanımı kapsamında oluşturulan rapor sayısı
- ✓ Fon kaynaklarına erişim kapsamında oluşturulan proje havuzunda bulunan proje sayısı
- ✓ Fon kaynaklarına erişim için yapılan başvuru sayısı
- ✓ Gerçekleşen mesleki gelişim eğitim sayısı
- ✓ Mesleki gelişim eğitimi katılımcı sayısı
- ✓ Gerçekleşen kişisel eğitim sayısı
- ✓ Kişisel gelişim eğitimi katılımcı sayısı
- ✓ Tahsilatın tahakkuka oranı (%)
- ✓ Öz gelirlerin toplam gelirler içindeki oranı (%)
- ✓ E-Belediye hizmetleri üzerinden yapılan tahsilat miktarının diğer tahsilat kanallarına oranı (%)

- ✓ E-İhale ile gerçekleştirilen ihalelerin tüm ihalelere oranı (%) (Tüm satın alma ihaleleri; mal, hizmet, yapım işi, danışmanlık ve restorasyon işleri)
- ✓ Sosyal tesislerimizi kullanan kişi sayısı
- ✓ Spor okullarına katılan öğrenci sayısı
- ✓ Yetenek testine katılan sporcu sayısı
- ✓ Ulusal ve uluslararası müsabakalarda dereceye giren sporcu sayısı
- ✓ Milli takımlara ilk kez seçilen sporcu sayısı
- ✓ SEDEP – SETAP öğrenci katılım sayısı
- ✓ Kültür etkinlik sayısı
- ✓ Kütüphanelerde bulunan kitap sayısı
- ✓ Kütüphane üye sayısı
- ✓ Sahne sanatları, kişisel gelişim ve müzik alanında düzenlenen eğitim faaliyetleri katılımcı sayısı
- ✓ Sahne sanatları, kişisel gelişim ve müzik alanında düzenlenen organizasyonlara katılan seyirci sayısı
- ✓ Güneş enerji santralleri üretilen enerji miktarı
- ✓ Arkeolojik kazı çalışma gün sayısı
- ✓ Konya Tropikal Kelebek Bahçesi ziyaretçi sayısı
- ✓ Müze ziyaretçi sayısı
- ✓ Kültür varlıklarını koruma çalışma sayısı
- ✓ Kültür varlıklarını yenileme çalışma sayısı
- ✓ Anketlere katılan kişi sayısı
- ✓ Hizmet talebi gerçekleşen vatandaşa yapılan geri bildirim sayısı
- ✓ Hizmet masasında hizmet verilen vatandaş sayısı
- ✓ Yıllık gerçekleşen faaliyet ve proje sayısı (Adet)
- ✓ Saha ve organizasyon faaliyetleri ile ulaşılan vatandaş sayısı
- ✓ Dijital mecralarda yapılan paylaşım sayısı
- ✓ Basına servis edilen haber sayısı
- ✓ Yerel, ulusal ve uluslararası fuarlara katılım
- ✓ Hizmet yatırım ve proje tanıtımı için tasarım, baskı, açık hava uygulamaları
- ✓ Tanıtım filmi, belgesel prodüksiyon, içerik üretimi ve yayınlanması
- ✓ Gerçekleşen anlaşma sayısı (Adet)
- ✓ Gerçekleşen proje ve faaliyet sayısı (Adet)
- ✓ Sosyal destek kart verilecek kişi sayısı
- ✓ Evde yaşlı bakım kişi sayısı
- ✓ Taziye aracı ve çadırı kurulumu kişi sayısı
- ✓ Muhtaç asker ailesi yardımı kişi sayısı
- ✓ Süt yardımı kişi sayısı
- ✓ Umut evi hizmeti kişi sayısı
- ✓ Ambulans hizmeti kişi sayısı
- ✓ Engelli aracı hizmeti kişi sayısı
- ✓ Beslenme rahatsızlığı için gıda yardımı kişi sayısı
- ✓ Engelli araç bakımı ve medikal malzeme yardımı kişi sayısı
- ✓ Kütüphanelerde Braille alfabesi bulunan kitap sayısı

Fonksiyonel (hizmet) birimlere ait performans göstergelerinden bazılarına ise şu örnekleri vermek mümkündür:

- ✓ Atık miktarı (ton)
- ✓ Çöp toplama ve yol temizliği araç, ekipman çeşitliliği ve sayısı (adet)
- ✓ Katı atık toplama hizmetlerinde kullanılan; yeraltı çöp konteynerleri (adet)
- ✓ Katı atık toplama hizmetlerinde kullanılan; galvanizli çöp konteynerleri (adet)
- ✓ Dezenfektan, sıvı sabun, koku giderici, esans miktarı (kg)
- ✓ Sıfır atık uygulamaları ile toplanacak değerlendirilebilir atık miktarı (ton)
- ✓ Sıfır atık uygulamaları kapsamında kullanılacak İç mekân kutusu, sayısı (adet)
- ✓ Sıfır atık uygulamaları kapsamında kullanılacak kafes, konteyner vb. toplama üniteleri sayısı (adet)
- ✓ Sıfır atık uygulamaları kapsamında kurum, kuruluş ve okullarda verilen eğitim sayısı (adet)
- ✓ 5326 Sayılı Kabahatler Kanunu kapsamında yapılan işlem sayısı
- ✓ Denetim sayısı
- ✓ Ruhsat sayısı
- ✓ Sahipsiz ve başıboş hayvanlar için harcanan yem miktarı (ton)
- ✓ Tedavisi yapılan sahipsiz hayvan sayısı
- ✓ Kısırlaştırılan sahipsiz hayvan sayısı
- ✓ Halk sağlığını tehdit eden haşerelere karşı etkin ilaçlama yapılması (litre)
- ✓ Aktif yeşil alan miktarı (m²)
- ✓ Pasif yeşil alan miktarı (m²)
- ✓ Sıcak asfalt (ton)
- ✓ Soğuk asfalt (m²)
- ✓ Bordür yapımı (mt)
- ✓ Parke yapımı (m²)
- ✓ Yol açımı (m²)
- ✓ Sağlık tesisi sayısı
- ✓ Eğitim tesisi sayısı
- ✓ Spor tesisi sayısı
- ✓ Sosyal ve hizmet tesisleri sayısı
- ✓ Temiz enerji üretim santrali sayısı
- ✓ İmar uygulamaları kapsamında düzenlemeye giren toplam alan (ha)
- ✓ Kamulaştırma uygulamaları kapsamında gelen dilekçe sayısı
- ✓ İmar planı yapımı ve değişikliği toplam alanı (ha)
- ✓ Yapı ruhsat sayısı
- ✓ İskân ruhsat sayısı
- ✓ Ruhsatsız ve/veya ruhsat ve eklerine aykırı yapılar için denetim sayısı
- ✓ Tespit edilen riskli yapı sayısı
- ✓ Riskli Yapılar için yerinde dönüşümü teşvik ve revizyon plan sayısı
- ✓ Afet eğitim sayısı
- ✓ Tatbikat sayısı
- ✓ Afet eğitimine katılan personel sayısı
- ✓ Afet ile ilgili ekipman sayısı
- ✓ Afet ile ilgili araç sayısı
- ✓ Hayvancılık desteği sağlanan çiftçi sayısı
- ✓ Tarımsal destek sağlanan çiftçi sayısı
- ✓ Çiftçi kurs ve eğitim sayısı
- ✓ Fiziksel ve görme engelli vatandaşlardan gelen tretuvar taleplerinin karşılanma oranı (%)
- ✓ Fiziksel ve görme engelliler için standartlara uygun hale getirilen tretuvarların toplam tretuvara oranı (%)

Kuşkusuz burada önemli olan çok sayıda performans göstergesi belirlenmesi değil, hizmetleri ve onların kalitesini ölçebilecek göstergeler oluşturulmasıdır. Bunun da ötesinde her şeyden önemli olanı başarılı bir performans ölçüm sistemi oluşturabilmektir. Başarılı bir performans ölçüm sistemi ise derece güçlü bir yönetim ve iletişim aracıdır:

Çünkü:

- ✓ Stratejilerin belirlenmesi ve uygulanmasını kolaylaştırır.
- ✓ Yönetimin planlama yeteneğini artırır.
 1. Yönetim bilgi sistemleri, karar destek sistemlerinin başarısını etkiler.
 2. Performansın geliştirilmesini destekler.
 3. Ödüllendirici ve özendiricidirler.
 4. Önceden belirleyici ve önleyicidir.
 5. Performansı izleyicidir.
 6. Düzeltici ve geliştiricidir.
 7. Değerlendirme ve denetimi kolaylaştırıcıdır.

Sonuç olarak başarılı bir performans ölçümü gerçekleştirilmiş olan bir belediyede:

- ✓ İşler ne kadar iyi yapılıyor?
- ✓ Beklenen sonuçlara ne düzeyde ulaşılmıştır?
- ✓ Yapılanların amaca katkısı olmuş mudur?
- ✓ Hedef ve stratejilere uygunluk sağlanmış mıdır?
- ✓ Doğru yönde iyiye mi gidiliyor?
- ✓ Daha iyi nasıl yapılabilir?
- ✓ Başka neler yapılabilir? Sorularına yanıtların alınması mümkündür.

Ancak performans yönetimini uygulamaya geçiren idarelerde bazı aksaklıkların da gündeme geldiği görülmektedir. Ortaya çıkan bu aksaklıkları şu şekilde özetlemek mümkündür:

- ✓ Öncelikle açık ve şeffaf olmak gerekmektedir. Kurumun performans yönetimini hangi amaca ulaşmak için ne şekilde uygulamak istediği ve sonunda da neye ulaşılmak istendiği açık bir şekilde tanımlanmalıdır.
- ✓ Üst yöneticilerle alt kademelerde görev alan yönetici ve çalışanların beklentileri arasında da bir paralellik ve dil birliği sağlanmalıdır.
- ✓ Performans yönetimi için gerekli alt yapı oluşturulmalıdır. Kurumun vizyonu, misyonu, ortak değerleri nelerdir, temel amacı nedir, kurum ne yöne gitmek ve bu yönde hangi sonuçlara ulaşmak istiyor, stratejileri, stratejik hedefleri nelerdir? Gibi soruların yanıtlanması gerekmektedir.
- ✓ Özetle iyi organize edilmiş bir stratejik planlama başarılı bir performans yönetiminin ön şartıdır.
- ✓ Performans yönetiminin etkin bir şekilde uygulanabilmesinde kurumda görev alan yönetici ve çalışanların davranış tarzları, kurum kültürü büyük önem taşımaktadır. Bu çerçevede kuruluşun yüksek performansa ve sonuç odaklı bir kültüre sahip olması beklenmektedir.

- ✓ Performans yönetimi sürekli öğrenme ve gelişme süreci olarak değerlendirilmelidir. Uygulama sonuçlarından çıkarımlar yapılarak geleceğe dönük olarak geliştirilmelidir.
- ✓ Bir bütün olarak değerlendirildiğinde stratejik planlama ve hizmetlerin başarımı yerel yönetim uygulamalarına yeni yansıyan konulardır. Aşırı merkezîyetçi bir yapılanmanın getirdiği günümüz bürokratik yönetim anlayışı karşısında, yönetim olarak ifade edilen yeni yönetim anlayışları gittikçe önemini artırmaktadır. Bununla birlikte, etkin ve verimli hizmet sunmanın yönetsel araçlarının ortaya konduğu günümüz dünyasında bürokratik yönetimin aksine hesap verme, katılımcılık, ortaklık gibi değerleri tüm paydaşlar olarak sahiplenebilmek geleceğin yaşanabilir kentlerini oluşturmada belirleyici nitelikte görünmektedir.

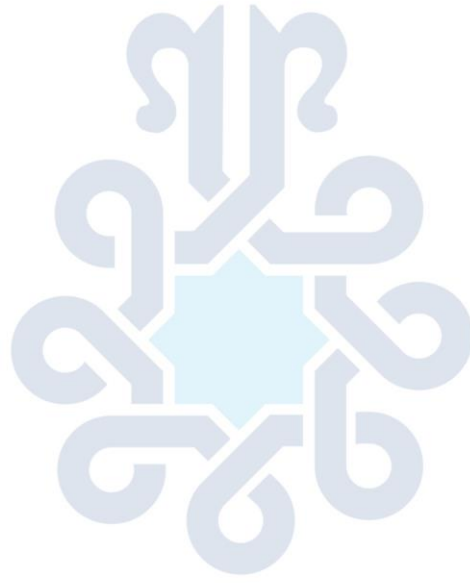

**SELÇUKLU
BELEDİYESİ**

2-PERFORMANS BİLGİLERİ

2.1-Temel Politika ve Öncelikler

Belediyemiz planlama ve raporlama çalışmalarını üst politika belgeleri dikkate alınarak hazırlanmaktadır.

Bu Rapor oluşturulurken dikkate alınan belgeler:

- On İkinci Kalkınma Planı (2024-2028) ve TR52 Bölge Planında yer alan, belediyelerin sorumlu olduğu politika ve eylemler,
- Cumhurbaşkanlığı Orta Vadeli Programı; kamuda mali sürdürülebilirlik alanında Belediyemizi ilgilendiren bölümler,
- Cumhurbaşkanlığı Yıllık Planı; kapsamında Belediyemizi ilgilendiren bölümler,
- Belediyemiz 2025-2029 Stratejik Plan Raporu,
- Ulusal ve uluslararası strateji belgeleri kapsamında belediyemiz tarafından gerçekleştirilecek tedbir ve eylemler incelenmiş, stratejik amaç ve hedefler bu doğrultuda belirlenmiştir.

2.2-Amaç ve Hedefler

2.2.1 Misyon

Temel Belediyecilik Hizmetlerini En Kaliteli Şekilde Yürütmenin Yanında Toplumun Tüm Kesimlerinin İhtiyaçlarını Karşılatabilecek Hizmetler Üretmek.

2.2.2 Vizyon

Türkiye Yüzyılı Hedefleri Doğrultusunda Evrensel Değerlere Bağlı Kalarak, Ülkemizin Gelişimine Katkı Sağlayacak Şekilde Her Alanda İnsanımızın ve Şehrimizin Standardını Yükseltmek.

2.2.3 Temel Değerler

- Şeffaflık ve Katılımcılık
- Adalet ve Eşitlik
- Sürdürülebilirlik
- İnovasyon ve Teknolojik Gelişim
- Tarihi ve Kültürel Mirasın Korunması
- Toplumsal Dayanışma ve Sosyal Sorumluluk
- Eğitim ve Gelişim
- Kültür, Sanat ve Sporun Desteklenmesi

2.2.4 Amaç ve Hedefler Listesi

Amaç-1- SÜRDÜRÜLEBİLİR, SAĞLIKLI, TEMİZ ve YAŞANABİLİR BİR ÇEVRE OLUŞTURMAK.

- H.1.1 Toplum sağlığını korumak için temizlik faaliyetlerinin etkinliğini artırmak.
- H.1.2 Geri dönüştürülebilir atıkların kaynağında ayrı toplanması ve sıfır atık projesinin farkındalığını ve yaygınlaştırılmasını sağlayarak toplanacak değerlendirilebilir atık miktarını artırmak.
- H.1.3 Sağlıklı temiz ve yaşanabilir bir çevre için işyerlerinin denetim etkinliğini artırmak.
- H.1.4 Toplum sağlığının korunması için insan ve hayvan sağlığına yönelik faaliyetlerin etkinliğini artırmak.
- H.1.5 Mevcut yeşil alanların geliştirilmesi ve yeşil alan miktarını 5 yılda en az %5 artırmak.

Amaç-2- YÜKSEK YAŞAM KALİTESİNE SAHİP, DEĞERLER ÜRETEBİR BİR ŞEHİR OLUŞTURMAK.

- H.2.1 Yol ve trotuar ağının ham yola oranını %80'in üzerine çıkarmak.
- H.2.2 Halkımızın yaşam kalitesini artıracak en az 17 adet yapının inşa edilmesi.
- H.2.3 İmar mevzuatına uygun olarak mevcut planlı yerleşim oranını artırmak.
- H.2.4 Yapılacak olan yapıların ruhsatlandırılması, mevzuata aykırı yapıların kontrollerinin artırılması.
- H.2.5 Afetlere karşı dirençli bir şehir oluşturmak için revizyon planlarını yapmak ve riskli yapı tespitlerini artırmak.

Amaç-3- KURUMSAL KAPASİTENİN GELİŞTİRİLMESİ VE HİZMET KALİTESİNİN ARTIRILMASI.

- H.3.1 Halkımızın yaşam kalitesini artıracak, erişilebilirlik oranı yüksek, sürdürülebilir ve şeffaf hizmetler vermeye yönelik BT (Bilgi Teknolojileri) altyapısının güncel tutulması ve geliştirilmesi.
- H.3.2 Dijital dönüşümün sürekliliği, kurumsal bilişim kaynaklarının geliştirilmesi ve güncelliğinin korunması.
- H.3.3 Kurumsal kapasitenin geliştirilmesi ve fon kaynaklarına erişimin artırılması.
- H.3.4 Kurumsal kapasiteyi artıran ve kurum kültürünü oluşturan eğitim faaliyetlerinin etkinliğini artırmak.
- H.3.5 Şehrimizde ve ülkemizde meydana gelebilecek afetlere yönelik kurumsal kapasitenin artırılması.

Amaç-4- KURUMSAL SÜREÇLERİN MEVZUATA UYGUN OLARAK İŞLEYİŞİ VE YÖNETİMİ.

- H.4.1 Gelir-Gider dengesi ile sürdürülebilir mali yapının oluşturulması.
- H.4.2 Elektronik ihale ile gerçekleştirilen ihalelerin tüm ihalelere olan oranını artırmak.

Amaç-5- SPOR, SANAT, KÜLTÜR VE EĞİTİM ÇALIŞMALARI İLE MİLLİ DEĞERLERE SAHİP, SAĞLIKLI BİREYLERİN YETİŞMESİNE KATKI SAĞLAMAK.

- H.5.1 Belediyemiz sosyal ve spor tesislerinden faydalanan kişi sayısını artırarak sportif etkinliklere katılımı sağlamak.
- H.5.2 Okul dışı eğitim ortamlarının ve kültür sanat etkinliklerinin devamını sağlamak, ilçemiz vatandaşlarının etkinlik katılım oranını ve üyelerin kütüphane kullanımını artırmak.
- H.5.3 Kültürel ve sanatsal etkileşimi artırmak.

Amaç-6- ÖNCELİKLİ GELİŞME ALANLARINDAN TARIM, ENERJİ VE TURİZMİN KALKINMADAKİ ÇOK BOYUTLU ETKİSİNİN ARTIRILMASI.

- H.6.1 Çiftçilerimize yönelik eğitim çalışmaları ve tarımsal projelerle kırsal alan faaliyetlerinin etkinliğini artırmak.
- H.6.2 Halkımızın yaşam kalitesini artıracak tesisler yapmak.
- H.6.3 Turizm ve doğa bilinci konusunda farkındalık oluşturmak.
- H.6.4 Kültür varlıklarını koruma ve yenileme çalışmaları kapsamında çalışmaların artırılması.

Amaç-7- DEMOKRATİK YÖNETİŞİM İLE TOPLUMSAL YAŞAM KALİTESİNİN ARTIRILMASINA KATKIDA BULUNMAK.

- H.7.1 Sürdürülebilir, şeffaf ve duyarlı yönetim kapsamında paydaş etkileşimini artırmak.
- H.7.2 Halkın hizmetine sunulan faaliyet, etkinlik ve diğer hizmetlerin bilinirliğini artırmak.
- H.7.3 Uygulama araçlarının güçlendirilmesi ve sürdürülebilir kalkınma için küresel ortaklıklar geliştirilecektir.

Amaç-8- DEZAVANTAJLI GRUPLARIN EKONOMİK VE SOSYAL REFAHININ ARTIRILMASI.

- H.8.1 Toplumsal ihtiyaçlara yönelik sosyal destek hizmetlerinin artırılması.
- H.8.2 Sağlık sorunu yaşayan vatandaşlarımıza yönelik sosyal destek hizmetlerinin artırılması.
- H.8.3 Görme engelli üyelerimizin kütüphane hizmetlerinden faydalanmasını artırmak.
- H.8.4 Şehir içinde ulaşımın ve erişimin dezavantajlı gruplara yönelik standartlara uygun hale getirilmesi.

2.2.5 Alt Program Hedefleri ve Stratejik Plan İlişkisi

Alt Program Adı	Alt Program Hedefleri	İlişkili Olduğu Stratejik Amaç
ÜST YÖNETİM, İDARİ VE MALİ HİZMETLER	Sürdürülebilir şeffaf ve duyarlı yönetim kapsamında paydaş etkileşimi.	DEMOKRATİK, YÖNETİŞİM İLE TOPLUMSAL YAŞAM KALİTESİNİN ARTIRILMASINA KATKIDABULUNMAK
TEFTİŞ, DENETİM VE DANIŞMANLIK HİZMETLERİ	Halkın hizmetine sunulan faaliyet, etkinlik ve diğer hizmetlerin bilinirliğini artırmak	
TEFTİŞ, DENETİM VE DANIŞMANLIK HİZMETLERİ	Uygulama araçlarının güçlendirilmesi ve sürdürülebilir kalkınma için küresel ortaklıklar geliştirilecektir.	
GELİRDEN AYRILAN PAYLAR	Uygulama araçlarının güçlendirilmesi ve sürdürülebilir kalkınma için küresel ortaklıklar geliştirilecektir.	
YEREL YÖNETİMLERİN HİZMET KALİTESİNİN ARTIRILMASI	Sürdürülebilir, şeffaf ve duyarlı yönetim kapsamında paydaş etkileşimini artırmak.	
AİLENİN GÜÇLENDİRİLMESİ	SAGEM, İlk Adım Ebe Gebe Okulu, Sağlıklı Hayat Merkezi, Özel Gereksinimli Bireyler Akademisi ile ilgili yapılan çalışmalar.	
YEREL YÖNETİMLERİN HİZMET KALİTESİNİN ARTIRILMASI	Sürdürülebilir, şeffaf ve duyarlı yönetim kapsamında paydaş etkileşimini artırmak.	
ÜST YÖNETİM, İDARİ VE MALİ HİZMETLER	Şehir içinde ulaşımın ve erişimin dezavantajlı gruplara yönelik standartlara uygun hale getirilmesi	DEZAVANTAJLI GRUPLARIN EKONOMİK VE SOSYAL REFAHININ ARTIRILMASI
SOSYAL YARDIMLAŞMA	Sağlık Sorunu Yaşayan Vatandaşlarımıza Yönelik Sosyal Destek Hizmetlerinin Artırılması	
YAŞLI BAKIMI	Toplumsal İhtiyaçlara Yönelik Sosyal Destek Hizmetlerinin Artırılması	

Alt Program Adı	Alt Program Hedefleri	İlişkili Olduğu Stratejik Amaç
ÜST YÖNETİM, İDARİ VE MALİ HİZMETLER	E-Belediye ve elektronik ortamda verilen hizmetlerin sayısını artırmak	KURUMSAL KAPASİTENİN GELİŞTİRİLMESİ VE HİZMET KALİTESİNİN ARTIRILMASI
ÜST YÖNETİM, İDARİ VE MALİ HİZMETLER	Dijital dönüşümün sürekliliği, kurumsal bilişim kaynaklarının geliştirilmesi ve güncelliğinin korunması.	
ÜST YÖNETİM, İDARİ VE MALİ HİZMETLER	Kurumsal kapasiteyi artıran ve kurum kültürünü oluşturan eğitim faaliyetlerinin etkinliğini artırmak.	
DENEYSEL GELİŞTİRME	Kurumsal kapasitenin geliştirilmesi ve fon kaynaklarına erişimin artırılması	
AFET İYİLEŞTİRME ÇALIŞMALARI	Şehrimizde ve ülkemizde meydana gelebilecek afetlere yönelik kurumsal kapasitenin artırılması	
ÜST YÖNETİM, İDARİ VE MALİ HİZMETLER	Elektronik ihale ile gerçekleştirilen ihalelerin tüm ihalelere olan oranını artırmak.	KURUMSAL SÜREÇLERİN MEVZUATA UYGUN OLARAK İŞLEYİŞİ VE YÖNETİMİ
TEFTİŞ, DENETİM VE DANIŞMANLIK HİZMETLERİ	Gelir-Gider dengesi ile sürdürülebilir mali yapının oluşturulması.	
ÜST YÖNETİM, İDARİ VE MALİ HİZMETLER	Gelir-Gider dengesi ile sürdürülebilir mali yapının oluşturulması.	
YEDEK ÖDENEKLER	Gelir-Gider dengesi ile sürdürülebilir mali yapının oluşturulması.	
GELİRDEN AYRILAN PAYLAR	Gelir-Gider dengesi ile sürdürülebilir mali yapının oluşturulması.	
TEFTİŞ, DENETİM VE DANIŞMANLIK HİZMETLERİ	Gelir-Gider dengesi ile sürdürülebilir mali yapının oluşturulması.	

Alt Program Adı	Alt Program Hedefleri	İlişkili Olduğu Stratejik Amaç
ÇEVREYE DUYARLI VE GÜVENLİ YAPILAŞMA	Halkımızın yaşam kalitesini artıracak tesislerin projelendirilmesi	ÖNCELİKLİ GELİŞME ALANLARINDAN TARIM, ENERJİ VE TURİZMİN KALKINMADAKİ ÇOK BOYUTLUETKİSİNİN ARTIRILMASI
TURİZM ALTYAPISININ VE HİZMETLERİNİN GELİŞTİRİLMESİ	Turizm ve doğa bilinci konusunda farkındalık oluşturmak	
TARİHİ VE KÜLTÜREL VARLIKLARIN KORUNMASI	Kültür Varlıklarını Koruma ve Yenileme Çalışmaları Kapsamında Çalışmaların Artırılması	
KIRSALDA TARIMSAL FAALİYETLERİN DESTEKLENMESİ	Çiftçilerimize yönelik eğitim çalışmaları ve tarımsal projelerle kırsal alan faaliyetlerinin etkinliğini artırmak.	
TARIMSAL ARAŞTIRMA VE GELİŞTİRME	Tarımsal araştırmalar kapsamında raporlar oluşturmak.	
ÜST YÖNETİM, İDARİ VE MALİ HİZMETLER	Halkımızın yaşam kalitesini artıracak tesisler yapmak.	
BİTKİ SAĞLIĞI, HAYVAN SAĞLIĞI VE REFAHI	Halkımızın yaşam kalitesini artıracak tesisler yapmak.	

Alt Program Adı	Alt Program Hedefleri	İlişkili Olduğu Stratejik Amaç
SANATIN DESTEKLENMESİ, SAHNELENMESİ VE KÜLTÜR EKONOMİSİNİN GELİŞTİRİLMESİ	Kültürel ve sanatsal etkileşimi artırmak	SPOR, SANAT, KÜLTÜR VE EĞİTİM ÇALIŞMALARI İLE MİLLİ DEĞERLERE SAHİP, SAĞLIKLI BİREYLERİN YETİŞMESİNE KATKI SAĞLAMAK
ÜST YÖNETİM, İDARİ VE MALİ HİZMETLER	Belediyemiz sosyal tesislerinden faydalanan kişi sayısının arttırmak	
BİLGİ KAYNAKLARINA ERİŞİM İLE TÜRK DİLİ, EDEBİYATI VE KÜLTÜRÜNÜN GÜÇLENDİRİLMESİ	Okul Dışı Eğitim Ortamlarını ve Kültür Sanat Etkinliklerini Devamını Sağlamak, İlçemiz Vatandaşlarını Etkinlik Katılım Oranını ve Üyelerin Kütüphane Kullanımını Artırmak, Turizm ve Doğa Bilinci Konusunda Farkındalık oluşturmak	
SANATIN DESTEKLENMESİ, SAHNELENMESİ VE KÜLTÜR EKONOMİSİNİN GELİŞTİRİLMESİ	Okul Dışı Eğitim Ortamlarını ve Kültür Sanat Etkinliklerini Devamını Sağlamak, İlçemiz Vatandaşlarını Etkinlik Katılım Oranını ve Üyelerin Kütüphane Kullanımını Artırmak, Turizm ve Doğa Bilinci Konusunda Farkındalık oluşturmak	
EĞİTİME ERİŞİM VE FIRSAT EŞİTLİĞİ	Okul Dışı Eğitim Ortamlarını ve Kültür Sanat Etkinliklerini Devamını Sağlamak, İlçemiz Vatandaşlarını Etkinlik Katılım Oranını ve Üyelerin Kütüphane Kullanımını Artırmak, Turizm ve Doğa Bilinci Konusunda Farkındalık oluşturmak	
BİLGİ KAYNAKLARINA ERİŞİM İLE TÜRK DİLİ, EDEBİYATI VE KÜLTÜRÜNÜN GÜÇLENDİRİLMESİ	Okul dışı eğitim ortamlarının ve kültür sanat etkinliklerinin devamını sağlamak, ilçemiz vatandaşlarının etkinlik katılım oranını ve üyelerin kütüphane kullanımını artırmak.	
SPORUN VE SPORCULARIN DESTEKLENMESİ	Belediyemiz Sosyal Tesislerinden ve Spor Tesislerinden Faydalanan Kişi Sayısını Artırarak Sportif Etkinliklere Katılımı Sağlamak	

Alt Program Adı	Alt Program Hedefleri	İlişkili Olduğu Stratejik Amaç
ÇEVRE KİRLİLİĞİNİN ÖNLENMESİ VE KORUMA	Toplum sağlığını korumak için temizlik faaliyetlerinin etkinliğini artırmak.	SÜRDÜRÜLEBİLİR, SAĞLIKLI, TEMİZ ve YAŞANABİLİR BİR ÇEVRE OLUŞTURMAK.
ÇEVRE KİRLİLİĞİNİN ÖNLENMESİ VE KORUMA	Geri dönüştürülebilir atıkların kaynağında ayrı toplanması ve sıfır atık projesinin farkındalığını ve yaygınlaştırılmasını sağlayarak toplanacak değerlendirilebilir atık miktarını artırmak.	
MEKANSAL PLANLAMA VE KENTSEL DÖNÜŞÜM	Mevcut yeşil alanların geliştirilmesi ve yeşil alan miktarını 5 yılda en az %5 artırmak	
TÜKETİCİNİN KORUNMASI VE PİYASA GÖZETİMİ	İş yerlerinin sağlıklı temiz ve yaşanabilir bir çevre için denetim etkinliğini arttırmak.	
BİTKİ SAĞLIĞI, HAYVAN SAĞLIĞI VE REFAHI	Toplum sağlığının korunması için insan ve hayvan sağlığına yönelik faaliyetlerin etkinliğini artırmak.	
ZABITA HİZMETLERİ	Sağlıklı temiz ve yaşanabilir bir çevre için işyerlerinin denetim etkinliğini artırmak	

Alt Program Adı	Alt Program Hedefleri	İlişkili Olduğu Stratejik Amaç
ÇEVREYE DUYARLI VE GÜVENLİ YAPILAŞMA	İmar mevzuatına uygun olarak mevcut planlı yerleşim oranını artırmak	YÜKSEK YAŞAM KALİTESİNE SAHİP, DEĞERLER ÜRETEN BİR ŞEHİR OLUŞTURMAK.
KARAYOLU ALTYAPISI VE HİZMETLERİ	Yol ve trotuar ağının ham yola oranını %80'in üzerine çıkarmak	
ÜST YÖNETİM, İDARİ VE MALİ HİZMETLER	Afetlere karşı dirençli bir şehir oluşturmak için revizyon planlarını yapmak ve riskli yapı tespitlerini artırmak.	
ÜST YÖNETİM, İDARİ VE MALİ HİZMETLER	Halkımızın yaşam kalitesini artıracak en az 17 adet yapının inşa edilmesi.	
TARİHİ VE KÜLTÜREL VARLIKLARIN KORUNMASI	Halkımızın yaşam kalitesini artıracak en az 17 adet yapının inşa edilmesi.	
MEKANSAL PLANLAMA VE KENTSEL DÖNÜŞÜM	İmar mevzuatına uygun olarak mevcut planlı yerleşim oranını artırmak	
ÇEVREYE DUYARLI VE GÜVENLİ YAPILAŞMA	Yapılacak olan yapıların ruhsatlandırılması, mevzuata aykırı yapıların kontrollerinin artırılması.	
ÇEVREYE DUYARLI VE GÜVENLİ YAPILAŞMA	Yapılacak olan yapıların ruhsatlandırılması, mevzuata aykırı yapıların kontrollerinin artırılması	

2.3 İdare Performans Bilgisi

Plan, program ve bütçe ilişkisinin güçlendirilmesi amacıyla performans programları program bütçe esaslarına göre, idare bütçe tekliflerinde yer alan performans bilgisini içerecek ve program, alt program ve faaliyet sınıflandırması aracılığıyla bütçelerle bağlantı kuracak şekilde hazırlanır.

Bütçeler ile performans bilgisi ilişkisinin kurulması amacıyla, performans programlarında yer alacak olan program sınıflandırması ile alt program hedefleri ve performans göstergeleri, idare ve birimler tarafından birlikte belirlenir.

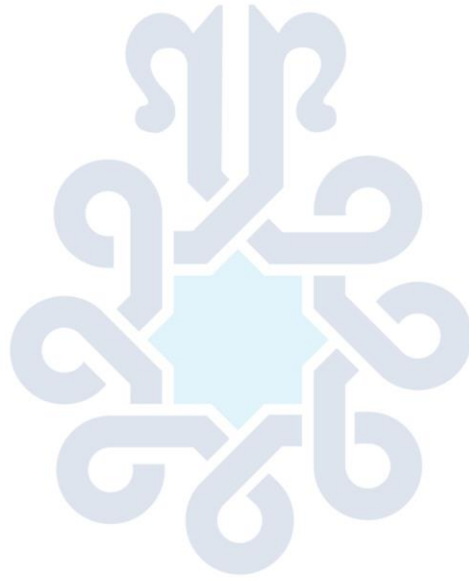

**SELÇUKLU
BELEDİYESİ**

İDARE PERFORMANS BİLGİSİ TABLOSU

BÜTÇE YILI:	2026						
PROGRAM ADI:	ARAŞTIRMA, GELİŞTİRME VE YENİLİK						
İDARE/BİRİM ADI:	SELÇUKLU BELEDİYESİ / ARAŞTIRMA VE GELİŞTİRME MÜDÜRLÜĞÜ						
ALT PROGRAM ADI:	DENEYSEL GELİŞTİRME						
GEREKÇE ve AÇIKLAMALAR	5018 SAYILI VE KAMU MALİ YÖNETİM VE KONTROL KANUNU						
ALT PROGRAMIN HEDEFİ	KURUMSAL KAPASİTENİN GELİŞTİRİLMESİ VE FON KAYNAKLARINA ERİŞİMİN ARTTIRILMASI						
PERFORMANS GÖSTERGELERİ							
Performans Göstergesi	Ölçü Birimi	2024	2025	2025 Yıl Sonu	2026	2027	2028
		Gerçekleşme	Planlanan	Gerçekleşme Tahmini	Hedef	Tahmin	Tahmin
1-Kaynakların etkin, etkili ve ekonomik kullanımı kapsamında oluşturulan rapor sayısı	Adet	7,00	5,00	6,00	5,00	5,00	5,00
Göstergeye İlişkin Açıklama:	Stratejik plan izleme raporunun hazırlanması, Performans programının hazırlanması, Kamu iç kontrol standartlarına uyum eylem planının hazırlanması, İç kontrol değerlendirme raporunun hazırlanması, Kalite yönetim sistemleri çalışmaları, Risk çalışmaları ile ilgili raporların hazırlanması.						
Hesaplama Yöntemi:	Adet bazında oluşturulan rapor sayısı						
Verinin Kaynağı:	Hazırlanan raporların ilgili mevzuat kapsamında olur ve onayların alınması						
Sorumlu İdare:	ARAŞTIRMA VE GELİŞTİRME MÜDÜRLÜĞÜ						
Performans Göstergesi	Ölçü Birimi	2024	2025	2025 Yıl Sonu	2026	2027	2028
		Gerçekleşme	Planlanan	Gerçekleşme Tahmini	Hedef	Tahmin	Tahmin
2-Fon kaynaklarına erişim kapsamında oluşturulan proje havuzunda bulunan proje sayısı	Adet	5,00	7,00	7,00	9,00	10,00	12,00
Göstergeye İlişkin Açıklama:	Oluşturulan proje havuzunda toplanan projeler						
Hesaplama Yöntemi:	Adet bazında toplanan proje sayısı						
Verinin Kaynağı:	Müdürlüklerin gönderdiği projeler						
Sorumlu İdare:	ARAŞTIRMA VE GELİŞTİRME MÜDÜRLÜĞÜ						

Performans Göstergesi	Ölçü Birimi	2024	2025	2025 Yıl Sonu Gerçekleşme Tahmini	2026	2027	2028
		Gerçekleşme	Planlanan		Hedef	Tahmin	Tahmin
3-Fon kaynaklarına erişim için (proje sahibi/ ortak) yapılan başvuru sayısı	Adet	4,00	5,00	8,00	6,00	7,00	8,00
Göstergeye İlişkin Açıklama:	Açılan programlarda belediyemizi ilgilendiren projelere başvuruda bulunmak.						
Hesaplama Yöntemi:	Yapılan başvuru kaydı sayısı						
Verinin Kaynağı:	Oluşturulan projeler						
Sorumlu İdare:	ARAŞTIRMA VE GELİŞTİRME MÜDÜRLÜĞÜ						
Alt Program Kapsamında Yürütülecek Faaliyet Maliyetleri							
Faaliyetler	2025 Bütçe	2025 Haziran Sonu Harcama	2025 Yıl Sonu Har. Tah.	2026 Bütçe	2027 Tahmin	2028 Tahmin	
Yerel Yönetimler Tarafından Yürütülen Araştırma ve Geliştirme Faaliyetleri ve Destekleri (Toplam)	12.166.536,00	1.061.951,04	12.166.536,00	9.768.000,00	12.698.400,00	16.507.920,00	
Bütçe İçi	12.166.536,00	1.061.951,04	12.166.536,00	9.768.000,00	12.698.400,00	16.507.920,00	
Bütçe Dışı	0,00	0,00	0,00	0,00	0,00	0,00	
Faaliyetlere İlişkin Açıklamalar:							
Faaliyet Adı: Yerel Yönetimler Tarafından Yürütülen Araştırma ve Geliştirme Faaliyetleri ve Destekleri							
Faaliyet Açıklaması: Yerel yönetimlerin görev ve sorumluluk alanına göre							
Gerekçe ve Yürütülecek İşler: Kurumsal kapasitenin geliştirilmesi ve fon kaynaklarına erişimin artırılması							

BÜTÇE YILI:	2026
PROGRAM ADI:	YÖNETİM VE DESTEK PROGRAMI
İDARE/BİRİM ADI:	SELÇUKLU BELEDİYESİ / ÖZEL KALEM MÜDÜRLÜĞÜ
ALT PROGRAM ADI:	ÜST YÖNETİM, İDARİ VE MALİ HİZMETLER
GEREKÇE ve AÇIKLAMALAR	DEMOKRATİK, YÖNETİŞİM İLE TOPLUMSAL YAŞAM KALİTESİNİN ARTIRILMASINA KATKIDA BULUNMAK.
ALT PROGRAMIN HEDEFİ	SÜRDÜRÜLEBİLİR ŞEFFAF VE DUYARLI YÖNETİŞİM KAPSAMINDA PAYDAŞ ETKİLEŞİMİ.

PERFORMANS GÖSTERGELERİ

Performans Göstergesi	Ölçü Birimi	2024	2025	2025 Yıl Sonu	2026	2027	2028
		Gerçekleşme	Planlanan	Gerçekleşme Tahmini	Hedef	Tahmin	Tahmin
1-Üst yönetici talimatlarının yerine getirilme oranı	Yüzde	100,00	100,00	100,00	100,00	100,00	100,00
Göstergeye İlişkin Açıklama:	Başkanın veya özel kalem müdürünün verdiği görev ve sorumlulukları yerine getirme						
Hesaplama Yöntemi:	Talimatların yapılma durumu						
Verinin Kaynağı:	Yerine getirilmesi istenilen işler						
Sorumlu İdare:	ÖZEL KALEM MÜDÜRLÜĞÜ						

Alt Program Kapsamında Yürütülecek Faaliyet Maliyetleri

Faaliyetler	2025 Bütçe	2025 Haziran Sonu Harcama	2025 Yıl Sonu Har. Tah.	2026 Bütçe	2027 Tahmin	2028 Tahmin
Özel Kalem Hizmetleri (Toplam)	23.913.821,00	6.972.294,87	23.913.821,00	26.663.000,00	34.661.900,00	45.060.470,00
Bütçe İçi	23.913.821,00	6.972.294,87	23.913.821,00	26.663.000,00	34.661.900,00	45.060.470,00
Bütçe Dışı	0,00	0,00	0,00	0,00	0,00	0,00

Faaliyetlere İlişkin Açıklamalar:

Faaliyet Adı: Özel Kalem Hizmetleri

Faaliyet Açıklaması: Özel Kalem Hizmetleri

Gerekçe ve Yürütülecek İşler: Temsil ve Ağırhama

BÜTÇE YILI:	2026						
PROGRAM ADI:	ŞEHİRCİLİK VE RİSK ODAKLI BÜTÜNLEŞİK AFET YÖNETİMİ						
İDARE/BİRİM ADI:	SELÇUKLU BELEDİYESİ / AFET İŞLERİ MÜDÜRLÜĞÜ						
ALT PROGRAM ADI:	AFET İYİLEŞTİRME ÇALIŞMALARI						
GEREKÇE ve AÇIKLAMALAR	ŞEHİRİMİZDE VE ÜLKEMİZDE MEYDANA GELEBİLECEK AFETLERE YÖNELİK KURUMSAL KAPASİTENİN ARTIRILMASI						
ALT PROGRAMIN HEDEFİ	ŞEHİRİMİZDE VE ÜLKEMİZDE MEYDANA GELEBİLECEK AFETLERE YÖNELİK KURUMSAL KAPASİTENİN ARTIRILMASI						
PERFORMANS GÖSTERGELERİ							
Performans Göstergesi	Ölçü Birimi	2024	2025	2025 Yıl Sonu	2026	2027	2028
		Gerçekleşme	Planlanan	Gerçekleşme Tahmini	Hedef	Tahmin	Tahmin
1-Afet eğitim sayısı (Yıllık)	Adet	50,00	55,00	55,00	60,00	65,00	70,00
Göstergeye İlişkin Açıklama:	Stratejik plana uygun olarak hazırlanmaktadır.						
Hesaplama Yöntemi:	Bütçe rakamları						
Verinin Kaynağı:	Otomasyon programı						
Sorumlu İdare:	AFET İŞLERİ MÜDÜRLÜĞÜ						
Performans Göstergesi	Ölçü Birimi	2024	2025	2025 Yıl Sonu	2026	2027	2028
		Gerçekleşme	Planlanan	Gerçekleşme Tahmini	Hedef	Tahmin	Tahmin
2-Tatbikat sayısı (Yıllık)	Adet	2,00	2,00	2,00	2,00	2,00	2,00
Göstergeye İlişkin Açıklama:	Stratejik plana uygun olarak hazırlanmaktadır.						
Hesaplama Yöntemi:	Bütçe rakamları						
Verinin Kaynağı:	Otomasyon programı						
Sorumlu İdare:	AFET İŞLERİ MÜDÜRLÜĞÜ						
Performans Göstergesi	Ölçü Birimi	2024	2025	2025 Yıl Sonu	2026	2027	2028
		Gerçekleşme	Planlanan	Gerçekleşme Tahmini	Hedef	Tahmin	Tahmin
3-Afet eğitimine katılan personel sayısı (Yıllık)	Adet	70,00	80,00	80,00	90,00	100,00	110,00
Göstergeye İlişkin Açıklama:	Stratejik plana uygun olarak hazırlanmaktadır.						
Hesaplama Yöntemi:	Bütçe rakamları						
Verinin Kaynağı:	Otomasyon programı						
Sorumlu İdare:	AFET İŞLERİ MÜDÜRLÜĞÜ						

Performans Göstergesi	Ölçü Birimi	2024	2025	2025 Yıl Sonu Gerçekleşme Tahmini	2026	2027	2028
		Gerçekleşme	Planlanan		Hedef	Tahmin	Tahmin
4-Afet ile ilgili ekipman sayısı (Yıllık)	Adet	400,00	420,00	420,00	430,00	430,00	440,00
Göstergeye İlişkin Açıklama:	Stratejik plana uygun olarak hazırlanmaktadır.						
Hesaplama Yöntemi:	Bütçe rakamları						
Verinin Kaynağı:	Otomasyon programı						
Sorumlu İdare:	AFET İŞLERİ MÜDÜRLÜĞÜ						
Performans Göstergesi	Ölçü Birimi	2024	2025	2025 Yıl Sonu Gerçekleşme Tahmini	2026	2027	2028
		Gerçekleşme	Planlanan		Hedef	Tahmin	Tahmin
5-Afet ile ilgili araç sayısı (Yıllık)	Adet	1,00	2,00	2,00	2,00	3,00	3,00
Göstergeye İlişkin Açıklama:	Stratejik plana uygun olarak hazırlanmaktadır.						
Hesaplama Yöntemi:	Bütçe rakamları						
Verinin Kaynağı:	Otomasyon programı						
Sorumlu İdare:	AFET İŞLERİ MÜDÜRLÜĞÜ						
Alt Program Kapsamında Yürütülecek Faaliyet Maliyetleri							
Faaliyetler	2025 Bütçe	2025 Haziran Sonu Harcama	2025 Yıl Sonu Har. Tah.	2026 Bütçe	2027 Tahmin	2028 Tahmin	
Afet Müdahale Kapasitesini Geliştirmeye Yönelik Faaliyetler (Toplam)	2.865.890,00	1.673.813,33	2.865.890,00	6.858.000,00	8.915.400,00	11.590.020,00	
Bütçe İçi	2.865.890,00	1.673.813,33	2.865.890,00	6.858.000,00	8.915.400,00	11.590.020,00	
Bütçe Dışı	0,00	0,00	0,00	0,00	0,00	0,00	
Faaliyetlere İlişkin Açıklamalar:							
Faaliyet Adı: Afet Müdahale Kapasitesini Geliştirmeye Yönelik Faaliyetler							
Faaliyet Açıklaması: Afet Müdahale Kapasitesini Geliştirmeye Yönelik Faaliyetler							
Gereke ve Yürütülecek İşler: Şehrimizde ve ülkenizde meydana gelebilecek afetlere yönelik kurumsal kapasitenin artırılması							

BÜTÇE YILI:	2026
PROGRAM ADI:	YÖNETİM VE DESTEK PROGRAMI
İDARE/BİRİM ADI:	SELÇUKLU BELEDİYESİ / BASIN VE YAYIN MÜDÜRLÜĞÜ
ALT PROGRAM ADI:	TEFTİŞ, DENETİM VE DANIŞMANLIK HİZMETLERİ
GEREKÇE ve AÇIKLAMALAR	DEMOKRATİK YÖNETİŞİM İLE TOPLUMSAL YAŞAM KALİTESİNİN ARTIRILMASINA KATKIDA BULUNMAK
ALT PROGRAMIN HEDEFİ	HALKIN HİZMETİNE SUNULAN FAALİYET, ETKİNLİK VE DİĞER HİZMETLERİN BİLİNİRLİĞİNİ ARTIRMAK

PERFORMANS GÖSTERGELERİ

Performans Göstergesi	Ölçü Birimi	2024	2025	2025 Yıl Sonu Gerçekleşme Tahmini	2026	2027	2028
		Gerçekleşme	Planlanan	Hedef	Tahmin	Tahmin	
1-Dijital içerik üretimi ve paylaşım sayısı	Adet	2.500,00	2.600,00	2.800,00	2.700,00	2.800,00	2.900,00
Göstergeye İlişkin Açıklama:	Kurumsal Dijital Mecra Platformlarında paylaşılmak üzere hazırlanan içerikler ve paylaşım sayısı.						
Hesaplama Yöntemi:	Yıllık						
Verinin Kaynağı:	Stratejik Plan, Stratejik Plan İzleme Raporu						
Sorumlu İdare:	BASIN VE YAYIN MÜDÜRLÜĞÜ						
Performans Göstergesi	Ölçü Birimi	2024	2025	2025 Yıl Sonu Gerçekleşme Tahmini	2026	2027	2028
		Gerçekleşme	Planlanan	Hedef	Tahmin	Tahmin	
2-Basına servis edilen haber sayısı	Adet	200,00	210,00	250,00	220,00	230,00	240,00
Göstergeye İlişkin Açıklama:	Belediyenin ürettiği hizmet faaliyetlerin yerel ve ulusal basında bilinirliğini artırmak amacıyla Haber Servisinde üretilen medyaya servis edilen haber sayısı.						
Hesaplama Yöntemi:	Yıllık						
Verinin Kaynağı:	Stratejik Plan, Stratejik Plan İzleme Raporu						
Sorumlu İdare:	BASIN VE YAYIN MÜDÜRLÜĞÜ						
Performans Göstergesi	Ölçü Birimi	2024	2025	2025 Yıl Sonu Gerçekleşme Tahmini	2026	2027	2028
		Gerçekleşme	Planlanan	Hedef	Tahmin	Tahmin	
3-Yerel, ulusal ve uluslararası fuarlara katılım	Adet	1,00	5,00	2,00	6,00	7,00	8,00
Göstergeye İlişkin Açıklama:	Belediyeye ait turizm destinasyonları ve belediyede üretilen diğer hizmet ve yatırımların bilinirliğini artırmak amacıyla düzenlenen fuarlara katılım sayısı.						
Hesaplama Yöntemi:	Yıllık						
Verinin Kaynağı:	Stratejik Plan, Stratejik Plan İzleme Raporu						

Sorumlu İdare:	BASIN VE YAYIN MÜDÜRLÜĞÜ						
Performans Göstergesi	Ölçü Birimi	2024	2025	2025 Yıl Sonu Gerçekleşme Tahmini	2026	2027	2028
		Gerçekleşme	Planlanan		Hedef	Tahmin	Tahmin
4-Hizmet yatırım ve proje tanıtımı için tasarım, baskı, açık hava uygulamaları	Adet	10.000,00	11.000,00	11.000,00	12.000,00	13.000,00	14.000,00
Göstergeye İlişkin Açıklama:	Belediyeye ait hizmet, yatırım ve projelerin tanıtımını sağlamak üzere hazırlanan tasarım, baskı ve açık hava mecraları kullanım sayısı.						
Hesaplama Yöntemi:	Yıllık						
Verinin Kaynağı:	Stratejik Plan, Stratejik Plan İzleme Raporu						
Sorumlu İdare:	BASIN VE YAYIN MÜDÜRLÜĞÜ						
Performans Göstergesi	Ölçü Birimi	2024	2025	2025 Yıl Sonu Gerçekleşme Tahmini	2026	2027	2028
		Gerçekleşme	Planlanan		Hedef	Tahmin	Tahmin
5-Tanıtım filmi, belgesel prodüksiyon, içerik üretimi ve yayınlanması	Adet	15,00	16,00	16,00	17,00	18,00	19,00
Göstergeye İlişkin Açıklama:	Belediyeye ait hizmet, yatırım ve projelerin tanıtımını sağlamak üzere hazırlanan tanıtım filmi, belgesel prodüksiyon, içerik üretimi ve yayınlanma sayısı.						
Hesaplama Yöntemi:	Yıllık						
Verinin Kaynağı:	Stratejik Plan, Stratejik Plan İzleme Raporu						
Sorumlu İdare:	BASIN VE YAYIN MÜDÜRLÜĞÜ						
Alt Program Kapsamında Yürütülecek Faaliyet Maliyetleri							
Faaliyetler	2025 Bütçe	2025 Haziran Sonu Harcama	2025 Yıl Sonu Har. Tah.	2026 Bütçe	2027 Tahmin	2028 Tahmin	
Kamuoyu İlişkilerinin Yürütülmesi (Toplam)	115.790.298,00	59.500.722,98	113.033.858,74	150.088.000,00	195.114.400,00	253.648.720,00	
Bütçe İçi	115.790.298,00	59.500.722,98	113.033.858,74	150.088.000,00	195.114.400,00	253.648.720,00	
Bütçe Dışı	0,00	0,00	0,00	0,00	0,00	0,00	
Faaliyetlere İlişkin Açıklamalar:							
Faaliyet Adı: Kamuoyu İlişkilerinin Yürütülmesi							
Faaliyet Açıklaması: Kamuoyu İlişkilerinin Yürütülmesi							
Gereke ve Yürütülecek İşler: Halkın hizmetine sunulan faaliyet, etkinlik ve diğer hizmetlerin bilinirliğini arttırmak							

BÜTÇE YILI:	2026						
PROGRAM ADI:	SANAT VE KÜLTÜR EKONOMİSİ						
İDARE/BİRİM ADI:	SELÇUKLU BELEDİYESİ / BELEDİYE TİYATRO MÜDÜRLÜĞÜ						
ALT PROGRAM ADI:	SANATIN DESTEKLENMESİ, SAHNELENMESİ VE KÜLTÜR EKONOMİSİNİN GELİŞTİRİLMESİ						
GEREKÇE ve AÇIKLAMALAR	SPOR, SANAT, KÜLTÜR VE EĞİTİM ÇALIŞMALARI İLE MİLLİ DEĞERLERE SAHİP, SAĞLIKLI BİREYLERİN YETİŞMESİNE KATKI SAĞLAMAK.						
ALT PROGRAMIN HEDEFİ	KÜLTÜREL VE SANATSAL ETKİLEŞİMİ ARTIRMAK						
PERFORMANS GÖSTERGELERİ							
Performans Göstergesi	Ölçü Birimi	2024	2025	2025 Yıl Sonu Gerçekleşme Tahmini	2026	2027	2028
		Gerçekleşme	Planlanan		Hedef	Tahmin	Tahmin
1-Sahne sanatları, kişisel gelişim ve müzik alanında düzenlenen eğitim faaliyetleri katılımcı sayısı (Yıllık)	Kişi	1.500,00	1.500,00	1.500,00	1.500,00	1.500,00	1.500,00
Göstergeye İlişkin Açıklama:	Selçuklu Belediyesi Sanat Akademisi bünyesinde verilen Kişisel Gelişim, Müzik ve Sahne Sanatları alanında verilen eğitim faaliyetleri sonucunda ulaşılan ve hedeflenen kişi sayıları.						
Hesaplama Yöntemi:	Eğitim faaliyetlerimize kayıt yaptıran öğrenci sayısı						
Verinin Kaynağı:	Mezuniyet Belgesi verilen kursiyer sayısı						
Sorumlu İdare:	BELEDİYE TİYATRO MÜDÜRLÜĞÜ						
Performans Göstergesi	Ölçü Birimi	2024	2025	2025 Yıl Sonu Gerçekleşme Tahmini	2026	2027	2028
		Gerçekleşme	Planlanan		Hedef	Tahmin	Tahmin
2-Sahne sanatları, kişisel gelişim ve müzik alanında düzenlenen organizasyonlara katılan seyirci sayısı (Yıllık)	Kişi	21.250,00	0,00	12.800,00	0,00	0,00	25.000,00
Göstergeye İlişkin Açıklama:	Selçuklu Belediyesi Sanat Akademisi bünyesinde gerçekleştirilen Tiyatro ve Konser organizasyonlarında ulaşılan kişi sayısı						
Hesaplama Yöntemi:	Organizasyonlarda bilet alan seyirci sayısı						
Verinin Kaynağı:	Organizasyonlarda bilet alan seyirci sayısı						
Sorumlu İdare:	BELEDİYE TİYATRO MÜDÜRLÜĞÜ						
Alt Program Kapsamında Yürütülecek Faaliyet Maliyetleri							

Faaliyetler	2025 Bütçe	2025 Haziran Sonu Harcama	2025 Yıl Sonu Har. Tah.	2026 Bütçe	2027 Tahmin	2028 Tahmin
Yerel Yönetimlerce Sanatın Desteklenmesi, Sahnelenmesi ve Kültür Ekonomisinin Geliştirilmesine Yönelik Yürütülen Faaliyetler (Toplam)	24.509.334,00 TL	7.684.944,49 TL	24.509.334,00 TL	75.149.000,00	97.693.700,00	127.001.810,00
Bütçe İçi	24.509.334,00 TL	7.684.944,49 TL	24.509.334,00 TL	75.149.000,00	97.693.700,00	127.001.810,00
Bütçe Dışı	0,00	0,00	0,00	0,00	0,00	0,00

Faaliyetlere İlişkin Açıklamalar:

Faaliyet Adı: Yerel Yönetimlerce Sanatın Desteklenmesi, Sahnelenmesi ve Kültür Ekonomisinin Geliştirilmesine Yönelik Yürütülen Faaliyetler

Faaliyet Açıklaması: Yerel Yönetimlerce Sanatın Desteklenmesi, Sahnelenmesi ve Kültür Ekonomisinin Geliştirilmesine Yönelik Yürütülen Faaliyetler

Gerekçe ve Yürütülecek İşler: Kültürel ve sanatsal etkileşimi artırmak

**SELÇUKLU
BELEDİYESİ**

BÜTÇE YILI:	2026
PROGRAM ADI:	YÖNETİM VE DESTEK PROGRAMI
İDARE/BİRİM ADI:	SELÇUKLU BELEDİYESİ / BİLGİ İŞLEM MÜDÜRLÜĞÜ
ALT PROGRAM ADI:	ÜST YÖNETİM, İDARİ VE MALİ HİZMETLER
GEREKÇE VE AÇIKLAMALAR	DİJİTAL DÖNÜŞÜMÜN SÜREKLİLİĞİ, KURUMSAL BİLİŞİM KAYNAKLARININ GELİŞTİRİLMESİ VE GÜNCELLİĞİNİN KORUNMASI.
ALT PROGRAMIN HEDEFİ	DİJİTAL DÖNÜŞÜMÜN SÜREKLİLİĞİ, KURUMSAL BİLİŞİM KAYNAKLARININ GELİŞTİRİLMESİ VE GÜNCELLİĞİNİN KORUNMASI.

PERFORMANS GÖSTERGELERİ

Performans Göstergesi	Ölçü Birimi	2024	2025	2025 Yıl Sonu	2026	2027	2028
		Gerçekleşme	Planlanan	Gerçekleşme Tahmini	Hedef	Tahmin	Tahmin
1-Mobil uygulamalardan, e-Belediye, e-Devlet ve alternatif kanallar üzerinden verilen elektronik ortamdaki hizmet sayısı	Adet	59,00	62,00	62,00	65,00	66,00	67,00
Göstergeye İlişkin Açıklama:	Stratejik plana uygun olarak hazırlanmaktadır.						
Hesaplama Yöntemi:	Hizmet Sayısı						
Verinin Kaynağı:	Otomasyon						
Sorumlu İdare:	BİLGİ İŞLEM MÜDÜRLÜĞÜ						
Performans Göstergesi	Ölçü Birimi	2024	2025	2025 Yıl Sonu	2026	2027	2028
		Gerçekleşme	Planlanan	Gerçekleşme Tahmini	Hedef	Tahmin	Tahmin
2-Kullanılan veri miktarı (TB)	TB	120,00	125,00	125,00	135,00	150,00	160,00
Göstergeye İlişkin Açıklama:	Stratejik plana uygun olarak hazırlanmaktadır.						
Hesaplama Yöntemi:	Hizmet Sayısı						
Verinin Kaynağı:	Otomasyon						
Sorumlu İdare:	BİLGİ İŞLEM MÜDÜRLÜĞÜ						

Performans Göstergesi	Ölçü Birimi	2024	2025	2025 Yıl Sonu Gerçekleşme Tahmini	2026	2027	2028
		Gerçekleşme	Planlanan		Hedef	Tahmin	Tahmin
3-Web servis üzerinden veri alışverişi yapılan dış paydaş sayısı	Adet	6,00	8,00	8,00	10,00	12,00	14,00
Göstergeye İlişkin Açıklama:	Stratejik plana uygun olarak hazırlanmaktadır.						
Hesaplama Yöntemi:	Hizmet Sayısı						
Verinin Kaynağı:	Otomasyon						
Sorumlu İdare:	BİLGİ İŞLEM MÜDÜRLÜĞÜ						
Performans Göstergesi	Ölçü Birimi	2024	2025	2025 Yıl Sonu Gerçekleşme Tahmini	2026	2027	2028
		Gerçekleşme	Planlanan		Hedef	Tahmin	Tahmin
4-Mobil uygulama ve hizmet sayısı	Adet	9,00	10,00	10,00	12,00	14,00	15,00
Göstergeye İlişkin Açıklama:	Stratejik plana uygun olarak hazırlanmaktadır.						
Hesaplama Yöntemi:	Hizmet Sayısı						
Verinin Kaynağı:	Otomasyon						
Sorumlu İdare:	BİLGİ İŞLEM MÜDÜRLÜĞÜ						
Performans Göstergesi	Ölçü Birimi	2024	2025	2025 Yıl Sonu Gerçekleşme Tahmini	2026	2027	2028
		Gerçekleşme	Planlanan		Hedef	Tahmin	Tahmin
5-IOT (Internet of Things- Nesnelerin İnterneti) Akıllı şehircilik uygulamaları cihaz sayısı	Adet	118,00	128,00	128,00	138,00	148,00	158,00
Göstergeye İlişkin Açıklama:	Stratejik plana uygun olarak hazırlanmaktadır.						
Hesaplama Yöntemi:	Hizmet Sayısı						
Verinin Kaynağı:	Otomasyon						
Sorumlu İdare:	BİLGİ İŞLEM MÜDÜRLÜĞÜ						
Alt Program Kapsamında Yürütülecek Faaliyet Maliyetleri							

Faaliyetler	2025 Bütçe	2025 Haziran Sonu Harcama	2025 Yıl Sonu Har. Tah.	2026 Bütçe	2027 Tahmin	2028 Tahmin
Bilgi Teknolojilerine Yönelik Faaliyetler (Toplam)	60.060.074,00	25.629.149,36	60.060.074,00	78.000.000,00	101.400.000,00	131.820.000,00
Bütçe İçi	60.060.074,00	25.629.149,36	60.060.074,00	78.000.000,00	101.400.000,00	131.820.000,00
Bütçe Dışı	0,00	0,00	0,00	0,00	0,00	0,00

Faaliyetlere İlişkin Açıklamalar:

Faaliyet Adı: Bilgi Teknolojilerine Yönelik Faaliyetler

Faaliyet Açıklaması: Bilgi Teknolojilerine Yönelik Faaliyetler

Gerekçe ve Yürütülecek İşler: Uygulama Araçlarının Güçlendirilmesi ve Sürdürülebilir Kalkınma İçin Küresel Ortaklıklar Geliştirilecektir

**SELÇUKLU
BELEDİYESİ**

BÜTÇE YILI:	2026
PROGRAM ADI:	SÜRDÜRÜLEBİLİR ÇEVRE VE İKLİM DEĞİŞİKLİĞİ
İDARE/BİRİM ADI:	SELÇUKLU BELEDİYESİ / ÇEVRE KORUMA VE KONTROL MÜDÜRLÜĞÜ
ALT PROGRAM ADI:	ÇEVRE KİRLİLİĞİNİN ÖNLENMESİ VE KORUMA
GEREKÇE ve AÇIKLAMALAR	TOPLUM SAĞLIĞINI KORUMAK İÇİN TEMİZLİK FAALİYETLERİNİN ETKİNLİĞİNİ ARTIRMAK.
ALT PROGRAMIN HEDEFİ	TOPLUM SAĞLIĞINI KORUMAK İÇİN TEMİZLİK FAALİYETLERİNİN ETKİNLİĞİNİ ARTIRMAK.

PERFORMANS GÖSTERGELERİ

Performans Göstergesi	Ölçü Birimi	2024	2025	2025 Yıl Sonu Gerçekleşme Tahmini	2026	2027	2028
		Gerçekleşme	Planlanan		Hedef	Tahmin	Tahmin
1-Atık miktarı (ton)	Ton	235.000,00	240.000,00	240.000,00	245.000,00	250.000,00	255.000,00
Göstergeye İlişkin Açıklama:	Stratejik plana uygun olarak hazırlanmaktadır.						
Hesaplama Yöntemi:	Periyodik katı atık verileri						
Verinin Kaynağı:	Atık toplama merkezi						
Sorumlu İdare:	ÇEVRE KORUMA VE KONTROL MÜDÜRLÜĞÜ						
Performans Göstergesi	Ölçü Birimi	2024	2025	2025 Yıl Sonu Gerçekleşme Tahmini	2026	2027	2028
		Gerçekleşme	Planlanan		Hedef	Tahmin	Tahmin
2-Çöp toplama ve yol temizliği araç, ekipman çeşitliliği ve sayısı (adet)	Adet	99,00	100,00	100,00	101,00	102,00	103,00
Göstergeye İlişkin Açıklama:	Stratejik plana uygun olarak hazırlanmaktadır.						
Hesaplama Yöntemi:	Periyodik katı atık verileri						
Verinin Kaynağı:	Atık toplama merkezi						
Sorumlu İdare:	ÇEVRE KORUMA VE KONTROL MÜDÜRLÜĞÜ						
Performans Göstergesi	Ölçü Birimi	2024	2025	2025 Yıl Sonu Gerçekleşme Tahmini	2026	2027	2028
		Gerçekleşme	Planlanan		Hedef	Tahmin	Tahmin
3-Katı atık toplama hizmetlerinde kullanılan; yeraltı çöp konteynerleri (adet)	Adet	5.191,00	5.241,00	5.241,00	5.291,00	5.341,00	5.391,00
Göstergeye İlişkin Açıklama:	Stratejik plana uygun olarak hazırlanmaktadır.						

Hesaplama Yöntemi:	Periyodik katı atık verileri						
Verinin Kaynağı:	Atık toplama merkezi						
Sorumlu İdare:	ÇEVRE KORUMA VE KONTROL MÜDÜRLÜĞÜ						
Performans Göstergesi	Ölçü Birimi	2024	2025	2025 Yıl Sonu Gerçekleşme Tahmini	2026	2027	2028
		Gerçekleşme	Planlanan		Hedef	Tahmin	Tahmin
4-Katı atık toplama hizmetlerinde kullanılan; galvanizli çöp konteynerleri (adet)	Adet	10.320,00	10.570,00	10.570,00	10.820,00	10.870,00	10.970,00
Göstergeye İlişkin Açıklama:	Stratejik plana uygun olarak hazırlanmaktadır.						
Hesaplama Yöntemi:	Periyodik katı atık verileri						
Verinin Kaynağı:	Atık toplama merkezi						
Sorumlu İdare:	ÇEVRE KORUMA VE KONTROL MÜDÜRLÜĞÜ						
Performans Göstergesi	Ölçü Birimi	2024	2025	2025 Yıl Sonu Gerçekleşme Tahmini	2026	2027	2028
		Gerçekleşme	Planlanan		Hedef	Tahmin	Tahmin
5-Dezenfektan , sıvı sabun, koku giderici, esans miktarı (kg)	Kg	26.500,00	27.000,00	27.000,00	27.500,00	28.000,00	28.500,00
Göstergeye İlişkin Açıklama:	Stratejik plana uygun olarak hazırlanmaktadır.						
Hesaplama Yöntemi:	Periyodik katı atık verileri						
Verinin Kaynağı:	Atık toplama merkezi						
Sorumlu İdare:	ÇEVRE KORUMA VE KONTROL MÜDÜRLÜĞÜ						

Alt Program Kapsamında Yürütülecek Faaliyet Maliyetleri

Faaliyetler	2025 Bütçe	2025 Haziran Sonu Harcama	2025 Yıl Sonu Har. Tah.	2026 Bütçe	2027 Tahmin	2028 Tahmin
Katı Atık Yönetimi ve Sıfır Atık Uygulaması (Toplam)	617.634.329,00	265.824.441,57	617.634.329,00	1.163.938.500,00	1.513.120.050,00	1.967.056.065,00
Bütçe İçi	617.634.329,00	265.824.441,57	617.634.329,00	1.163.938.500,00	1.513.120.050,00	1.967.056.065,00
Bütçe Dışı	0,00	0,00	0,00	0,00	0,00	0,00

Faaliyetlere İlişkin Açıklamalar:

Faaliyet Adı: Katı Atık Yönetimi ve Sıfır Atık Uygulaması

Faaliyet Açıklaması: Katı Atık Yönetimi ve Sıfır Atık Uygulaması

Gerekçe ve Yürütülecek İşler: Toplum sağlığının korunması için temizlik faaliyetlerinin etkinliğini artırmak.

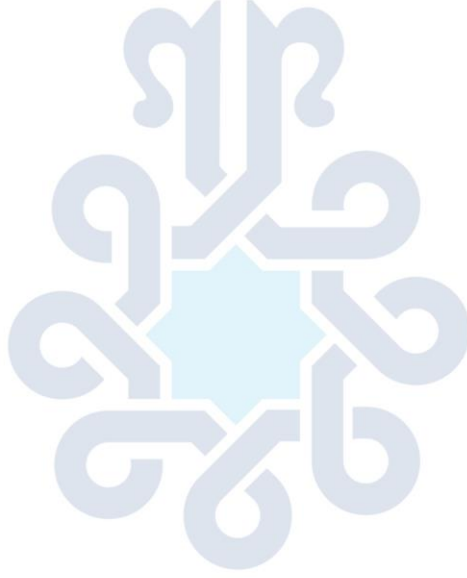

**SELÇUKLU
BELEDİYESİ**

BÜTÇE YILI:	2026
PROGRAM ADI:	YÖNETİM VE DESTEK PROGRAMI
İDARE/BİRİM ADI:	SELÇUKLU BELEDİYESİ / DESTEK HİZMETLERİ MÜDÜRLÜĞÜ
ALT PROGRAM ADI:	ÜST YÖNETİM, İDARİ VE MALİ HİZMETLER
GEREKÇE ve AÇIKLAMALAR	KURUMSAL SÜREÇLERİN MEVZUATA UYGUN OLARAK İŞLEYİŞİ VE YÖNETİMİ
ALT PROGRAMIN HEDEFİ	ELEKTRONİK İHALE İLE GERÇEKLEŞTİRİLEN İHALELERİN TÜM İHALELERE OLAN ORANINI ARTIRMAK.

PERFORMANS GÖSTERGELERİ

Performans Göstergesi	Ölçü Birimi	2024	2025	2025 Yıl Sonu	2026	2027	2028
		Gerçekleşme	Planlanan	Gerçekleşme Tahmini	Hedef	Tahmin	Tahmin
1-Elektronik ihale ile gerçekleştirilen ihalelerin tüm ihalelere olan oranını artırmak.	Yüzde	99,00	99,00	100,00	99,00	99,00	99,00
Göstergeye İlişkin Açıklama:	Stratejik plana uygun olarak hazırlanmaktadır.						
Hesaplama Yöntemi:	Elektronik ortamda toplanan veriler.						
Verinin Kaynağı:	Elektronik ortam						
Sorumlu İdare:	DESTEK HİZMETLERİ MÜDÜRLÜĞÜ						

Alt Program Kapsamında Yürütülecek Faaliyet Maliyetleri

Faaliyetler	2025 Bütçe	2025 Haziran Sonu Harcama	2025 Yıl Sonu Har. Tah.	2026 Bütçe	2027 Tahmin	2028 Tahmin
Genel Destek Hizmetleri (Toplam)	574.743.173,00	240.146.551,35	574.743.173,00	885.796.000,00	1.151.534.800,00	1.496.995.240,00
Bütçe İçi	574.743.173,00	240.146.551,35	574.743.173,00	885.796.000,00	1.151.534.800,00	1.496.995.240,00
Bütçe Dışı	0,00	0,00	0,00	0,00	0,00	0,00

Faaliyetlere İlişkin Açıklamalar:

Faaliyet Adı: Genel Destek Hizmetleri

Faaliyet Açıklaması: Genel Destek Hizmetleri

Gerekçe ve Yürütülecek İşler: Elektronik ihale gerçekleştirilen ihalelerin tüm ihalelere olan oranını artırmak

BÜTÇE YILI:	2026
PROGRAM ADI:	YÖNETİM VE DESTEK PROGRAMI
İDARE/BİRİM ADI:	SELÇUKLU BELEDİYESİ / DIŞ İLİŞKİLER MÜDÜRLÜĞÜ
ALT PROGRAM ADI:	TEFTİŞ, DENETİM VE DANIŞMANLIK HİZMETLERİ
GEREKÇE ve AÇIKLAMALAR	UYGULAMA ARAÇLARININ GÜÇLENDİRİLMESİ VE SÜRDÜRÜLEBİLİR KALKINMA İÇİN KÜRESEL ORTAKLIKLAR GELİŞTİRİLECEKTİR.
ALT PROGRAMIN HEDEFİ	UYGULAMA ARAÇLARININ GÜÇLENDİRİLMESİ VE SÜRDÜRÜLEBİLİR KALKINMA İÇİN KÜRESEL ORTAKLIKLAR GELİŞTİRİLECEKTİR.

PERFORMANS GÖSTERGELERİ

Performans Göstergesi	Ölçü Birimi	2024	2025	2025 Yıl Sonu Gerçekleşme Tahmini	2026	2027	2028
		Gerçekleşme	Planlanan		Hedef	Tahmin	Tahmin
1-Gerçekleşen işbirliği sayısı (Adet)	Adet	4,00	5,00	5,00	6,00	7,00	8,00

Göstergeye İlişkin Açıklama: Stratejik plana uygun olarak hazırlanmaktadır.

Hesaplama Yöntemi: Bütçe rakamları

Verinin Kaynağı: Otomasyon programı

Sorumlu İdare: DIŞ İLİŞKİLER MÜDÜRLÜĞÜ

Performans Göstergesi	Ölçü Birimi	2024	2025	2025 Yıl Sonu Gerçekleşme Tahmini	2026	2027	2028
		Gerçekleşme	Planlanan		Hedef	Tahmin	Tahmin
2-Gerçekleşen proje ve faaliyet sayısı (Adet)	Adet	8,00	9,00	9,00	10,00	11,00	12,00

Göstergeye İlişkin Açıklama: Stratejik plana uygun olarak hazırlanmaktadır.

Hesaplama Yöntemi: Bütçe rakamları

Verinin Kaynağı: Otomasyon programı

Sorumlu İdare: DIŞ İLİŞKİLER MÜDÜRLÜĞÜ

Alt Program Kapsamında Yürütülecek Faaliyet Maliyetleri

Faaliyetler	2025 Bütçe	2025 Haziran Sonu Harcama	2025 Yıl Sonu Har. Tah.	2026 Bütçe	2027 Tahmin	2028 Tahmin
Kurumsal Uluslararası İşbirliği Faaliyetleri (Toplam)	68.469.685,00	23.465.498,29	68.469.685,00	54.314.000,00	70.608.200,00	91.790.660,00
Bütçe İçi	68.469.685,00	23.465.498,29	68.469.685,00	54.314.000,00	70.608.200,00	91.790.660,00

Bütçe Dışı	0,00	0,00	0,00	0,00	0,00	0,00
------------	------	------	------	------	------	------

Faaliyetlere İlişkin Açıklamalar:

Faaliyet Adı: Kurumsal Uluslararası İşbirliği Faaliyetleri

Faaliyet Açıklaması: Kurumsal Uluslararası İşbirliği Faaliyetleri

Gereççe ve Yürütülecek İşler: Uygulama araçlarının güçlendirilmesi ve sürdürülebilir kalkınma için küresel ortaklıklar geliştirilecektir.

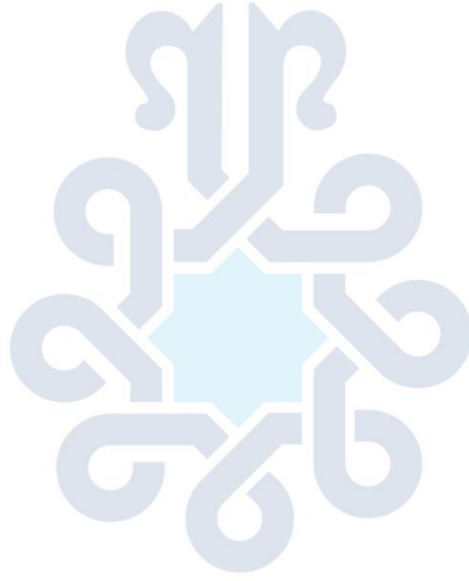

**SELÇUKLU
BELEDİYESİ**

BÜTÇE YILI:	2026
PROGRAM ADI:	PROGRAM DIŐI GİDERLER
İDARE/BİRİM ADI:	SELÇUKLU BELEDİYESİ / DIŐ İLİŐKİLER MÜDÜRLÜĐÜ
ALT PROGRAM ADI:	GELİRDEN AYRILAN PAYLAR
GEREKÇE ve AÇIKLAMALAR	UYGULAMA ARAÇLARININ GÜÇLENDİRİLMESİ VE SÜRDÜRÜLEBİLİR KALKINMA İÇİN KÜRESEL ORTAKLIKLAR GELİŐTİRİLECEKTİR.
ALT PROGRAMIN HEDEFİ	UYGULAMA ARAÇLARININ GÜÇLENDİRİLMESİ VE SÜRDÜRÜLEBİLİR KALKINMA İÇİN KÜRESEL ORTAKLIKLAR GELİŐTİRİLECEKTİR.

PERFORMANS GÖSTERGELERİ

Performans Göstergesi	Ölçü Birimi	Gerçekleşme	Planlanan	Yıl Sonu Gerçekleşme Tahmini	Hedef	Tahmin	Tahmin
Göstergeye İliŐkin Açıklama:	Stratejik plana uygun olarak hazırlanmaktadır.						
Hesaplama Yöntemi:	Bütçe rakamları						
Verinin Kaynağı:	Otomasyon programı						
Sorumlu İdare:	DIŐ İLİŐKİLER MÜDÜRLÜĐÜ						

Alt Program Kapsamında Yürütülecek Faaliyet Maliyetleri

Faaliyetler	2025 Bütçe	2025 Haziran Sonu Harcama	2025 Yıl Sonu Har. Tah.	2026 Bütçe	2027 Tahmin	2028 Tahmin
Yerel Yönetim Birliklerine Üyelik ve Katılım Payları (Toplam)	500.000,00	3.802,24	500.000,00	500.000,00	650.000,00	845.000,00
Bütçe İçi	500.000,00	3.802,24	500.000,00	500.000,00	650.000,00	845.000,00
Bütçe DıŐı	0,00	0,00	0,00	0,00	0,00	0,00

Faaliyetlere İliŐkin Açıklamalar:

Faaliyet Adı: Yerel Yönetim Birliklerine Üyelik ve Katılım Payları

Faaliyet Açıklaması: Yerel Yönetim Birliklerine Üyelik ve Katılım Payları

Gerekçe ve Yürütülecek İşler: Uygulama araçlarının güçlendirilmesi ve sürdürülebilir kalkınma için küresel ortaklıklar geliştirilecektir.

BÜTÇE YILI:	2026
PROGRAM ADI:	ŞEHİRCİLİK VE RİSK ODAKLI BÜTÜNLEŞİK AFET YÖNETİMİ
İDARE/BİRİM ADI:	SELÇUKLU BELEDİYESİ / EMLAK VE İSTİMLAK MÜDÜRLÜĞÜ
ALT PROGRAM ADI:	ÇEVREYE DUYARLI VE GÜVENLİ YAPILAŞMA
GEREKÇE ve AÇIKLAMALAR	İMAR MEVZUATINA UYGUN OLARAK MEVCUT PLANLI YERLEŞİM ORANINI ARTIRMAK.
ALT PROGRAMIN HEDEFİ	İMAR MEVZUATINA UYGUN OLARAK MEVCUT PLANLI YERLEŞİM ORANINI ARTIRMAK.

PERFORMANS GÖSTERGELERİ

Performans Göstergesi	Ölçü Birimi	2024	2025	2025 Yıl Sonu	2026	2027	2028
		Gerçekleşme	Planlanan	Gerçekleşme Tahmini	Hedef	Tahmin	Tahmin
1-İmar uygulamaları kapsamında düzenlemeye giren toplam alan (ha)	Hektar	41,15	200,00	200,00	200,00	200,00	200,00
Göstergeye İlişkin Açıklama:	Stratejik plana uygun olarak hazırlanmaktadır.						
Hesaplama Yöntemi:	Hektar						
Verinin Kaynağı:	Rapor Verileri						
Sorumlu İdare:	EMLAK VE İSTİMLAK MÜDÜRLÜĞÜ						

Alt Program Kapsamında Yürütülecek Faaliyet Maliyetleri

Faaliyetler	2025 Bütçe	2025 Haziran Sonu Harcama	2025 Yıl Sonu Har. Tah.	2026 Bütçe	2027 Tahmin	2028 Tahmin
İskan Uygulamaları (Toplam)	321.682.496,00	21.257.091,60	321.682.496,00	335.895.000,00	436.663.500,00	567.662.550,00
Bütçe İçi	321.682.496,00	21.257.091,60	321.682.496,00	335.895.000,00	436.663.500,00	567.662.550,00
Bütçe Dışı	0,00	0,00	0,00	0,00	0,00	0,00

Faaliyetlere İlişkin Açıklamalar:

Faaliyet Adı: İskan Uygulamaları

Faaliyet Açıklaması: İskan Uygulamaları

Gerekçe ve Yürütülecek İşler: İmar Mevzuatına Uygun Olarak Mevcut Planlı Yerleşim Oranını Arttırmak

BÜTÇE YILI:	2026
PROGRAM ADI:	ŞEHİRCİLİK VE RİSK ODAKLI BÜTÜNLEŞİK AFET YÖNETİMİ
İDARE/BİRİM ADI:	SELÇUKLU BELEDİYESİ / ETÜD PROJE MÜDÜRLÜĞÜ
ALT PROGRAM ADI:	ÇEVREYE DUYARLI VE GÜVENLİ YAPILAŞMA
GEREKÇE ve AÇIKLAMALAR	HALKIMIZIN YAŞAM KALİTESİNİ ARTIRACAK TESİSLERİN PROJELENDİRİLMESİ
ALT PROGRAMIN HEDEFİ	HALKIMIZIN YAŞAM KALİTESİNİ ARTIRACAK TESİSLERİN PROJELENDİRİLMESİ

PERFORMANS GÖSTERGELERİ

Performans Göstergesi	Ölçü Birimi	2024	2025	2025 Yıl Sonu Gerçekleşme Tahmini	2026	2027	2028
		Gerçekleşme	Planlanan		Hedef	Tahmin	Tahmin
1-Proje sürecinin başlaması	Yüzde	100,00	100,00	100,00	100,00	100,00	100,00
Göstergeye İlişkin Açıklama:	İhtiyaç olduğu tespit edilen ve başkanlıkça uygun bulunan umumi tesislerin projelendirme süreçlerinin başlatılması						
Hesaplama Yöntemi:	Başkanlıkça uygun görülen proje sürecinin başlatılma yüzdesi						
Verinin Kaynağı:	Onay Belgeleri						
Sorumlu İdare:	ETÜD PROJE MÜDÜRLÜĞÜ						

Alt Program Kapsamında Yürütülecek Faaliyet Maliyetleri

Faaliyetler	2025 Bütçe	2025 Haziran Sonu Harcama	2025 Yıl Sonu Har. Tah.	2026 Bütçe	2027 Tahmin	2028 Tahmin
Kamu Binalarında Etüt, Proje ve Yapım Faaliyetleri (Toplam)	35.268.497,00	6.859.190,73	35.268.497,00	44.262.500,00	57.541.250,00	74.803.625,00
Bütçe İçi	35.268.497,00	6.859.190,73	35.268.497,00	44.262.500,00	57.541.250,00	74.803.625,00
Bütçe Dışı	0,00	0,00	0,00	0,00	0,00	0,00

Faaliyetlere İlişkin Açıklamalar:

Faaliyet Adı: Kamu Binalarında Etüt, Proje ve Yapım Faaliyetleri

Faaliyet Açıklaması: Kamu Binalarında Etüt, Proje ve Yapım Faaliyetleri

Gerekçe ve Yürütülecek İşler: Halkımızın yaşam kalitesini arttıracak tesisler yapmak

BÜTÇE YILI:	2026
PROGRAM ADI:	KENT İÇİ ULAŞIM
İDARE/BİRİM ADI:	SELÇUKLU BELEDİYESİ / FEN İŞLERİ MÜDÜRLÜĞÜ
ALT PROGRAM ADI:	KARAYOLU ALTYAPISI VE HİZMETLERİ
GEREKÇE ve AÇIKLAMALAR	SELÇUKLU'NUN MODERN, ESTETİK VE YAŞANABİLİR BİR YER HALİNE GELMESİ İÇİN ÇEŞİTLİ PROJELERLE SÜREKLİ OLARAK ÇALIŞMAK. BU PROJELER ARASINDA: YOL YAPIM VE BAKIMI, ASFATLAMA, TRETUVAR YAPIM VE BAKIMI, YAĞMUR SUYU DRENAJLARININ YAPIMI VE BAKIMI YOL YAPIM VE BAKIMI BULUNMAKTA OLUP; AYRICA, HALKIMIZIN İHTİYAÇLARINA EN HIZLI VE ETKİLİ ŞEKİLDE YANIT VEREBİLMEK AMACIYLA GELİŞMİŞ TEKNOLOJİ VE MODERN EKİPMANLAR KULLANARAK PROJELERİNİ TITİZLİKLE SÜRDÜRMEKTEDİR. ASFATLAMA TRETUVAR YAPIM VE BAKIM YAĞMUR SUYU DRENAJLARININ YAPIMI VE BAKIMI AYRICA, HALKIMIZIN İHTİYAÇLARINA EN HIZLI VE ETKİLİ ŞEKİLDE YANIT VEREBİLMEK AMACIYLA GELİŞMİŞ TEKNOLOJİ VE MODERN EKİPMANLAR KULLANARAK PROJELERİNİ TITİZLİKLE SÜRDÜRMEKTEDİR.
ALT PROGRAMIN HEDEFİ	YOL VE TRETUVAR AĞININ HAM YOLA ORANINI %80'İN ÜZERİNE ÇIKARMAK

PERFORMANS GÖSTERGELERİ

Performans Göstergesi	Ölçü Birimi	2024	2025	2025 Yıl Sonu Gerçekleşme Tahmini	2026	2027	2028
		Gerçekleşme	Planlanan		Hedef	Tahmin	Tahmin
1-Sıcak Asfalt	Ton	90.385,00	80.000,00	85.000,00	85.000,00	90.000,00	95.000,00
Göstergeye İlişkin Açıklama:	Müdürlüğümüzün temel görevlerini içeren maddeleri içermektedir.						
Hesaplama Yöntemi:	Sıcak asfalt için ton cinsinden plent üretim toplamı. Diğer kalemler için arazi uygulamalarında yerinde yapılan imalat ölçümleri.						
Verinin Kaynağı:	Sıcak asfalt için kantar ölçüm fişleri. Diğer kalemler için harita ölçümleri.						
Sorumlu İdare:	FEN İŞLERİ MÜDÜRLÜĞÜ						
Performans Göstergesi	Ölçü Birimi	2024	2025	2025 Yıl Sonu Gerçekleşme Tahmini	2026	2027	2028
		Gerçekleşme	Planlanan		Hedef	Tahmin	Tahmin
2-Soğuk Asfalt	Metrekare	143.650,00	155.000,00	170.000,00	160.000,00	165.000,00	170.000,00
Göstergeye İlişkin Açıklama:	Müdürlüğümüzün temel görevlerini içeren maddeleri içermektedir.						
Hesaplama Yöntemi:	Diğer kalemler için arazi uygulamalarında yerinde yapılan imalat ölçümleri.						
Verinin Kaynağı:	Soğuk asfalt için kantar ölçüm fişleri. Diğer kalemler için harita ölçümleri.						
Sorumlu İdare:	FEN İŞLERİ MÜDÜRLÜĞÜ						

Performans Göstergesi	Ölçü Birimi	2024	2025	2025 Yıl Sonu Gerçekleşme Tahmini	2026	2027	2028
		Gerçekleşme	Planlanan		Hedef	Tahmin	Tahmin
3-Bordür Yapımı	Metre	26.321,00	11.000,00	30.000,00	12.000,00	13.000,00	14.000,00
Göstergeye İlişkin Açıklama:	Müdürlüğümüzün temel görevlerini içeren maddeleri içermektedir.						
Hesaplama Yöntemi:	Diğer kalemler için arazi uygulamalarında yerinde yapılan imalat ölçümleri.						
Verinin Kaynağı:	Diğer kalemler için harita ölçümleri.						
Sorumlu İdare:	FEN İŞLERİ MÜDÜRLÜĞÜ						
Performans Göstergesi	Ölçü Birimi	2024	2025	2025 Yıl Sonu Gerçekleşme Tahmini	2026	2027	2028
		Gerçekleşme	Planlanan		Hedef	Tahmin	Tahmin
4-Parke Yapımı	Metrekare	124.822,00	55.000,00	80.000,00	60.000,00	65.000,00	70.000,00
Göstergeye İlişkin Açıklama:	Müdürlüğümüzün temel görevlerini içeren maddeleri içermektedir.						
Hesaplama Yöntemi:	Diğer kalemler için arazi uygulamalarında yerinde yapılan imalat ölçümleri.						
Verinin Kaynağı:	Diğer kalemler için harita ölçümleri.						
Sorumlu İdare:	FEN İŞLERİ MÜDÜRLÜĞÜ						
Performans Göstergesi	Ölçü Birimi	2024	2025	2025 Yıl Sonu Gerçekleşme Tahmini	2026	2027	2028
		Gerçekleşme	Planlanan		Hedef	Tahmin	Tahmin
5-Yol Açımı	Metrekare	90.000,00	55.000,00	10.000,00	60.000,00	65.000,00	70.000,00
Göstergeye İlişkin Açıklama:	Müdürlüğümüzün temel görevlerini içeren maddeleri içermektedir.						
Hesaplama Yöntemi:	Diğer kalemler için arazi uygulamalarında yerinde yapılan imalat ölçümleri.						
Verinin Kaynağı:	Diğer kalemler için harita ölçümleri.						
Sorumlu İdare:	FEN İŞLERİ MÜDÜRLÜĞÜ						

Alt Program Kapsamında Yürütülecek Faaliyet Maliyetleri

Faaliyetler	2025 Bütçe	2025 Haziran Sonu Harcama	2025 Yıl Sonu Har. Tah.	2026 Bütçe	2027 Tahmin	2028 Tahmin
Yerel Yönetim Yol Ağında Planlama, Yapım, Bakım ve Onarım Hizmetleri (Toplam)	663.635.801,00	137.089.580,47	663.635.801,00	963.856.300,00	1.253.013.190,00	1.628.917.147,00
Bütçe İçi	663.635.801,00	137.089.580,47	663.635.801,00	963.856.300,00	1.253.013.190,00	1.628.917.147,00

Bütçe Dışı	0,00	0,00	0,00	0,00	0,00	0,00
------------	------	------	------	------	------	------

Faaliyetlere İlişkin Açıklamalar:

Faaliyet Adı: Yerel Yönetim Yol Ağında Planlama, Yapım, Bakım ve Onarım Hizmetleri

Faaliyet Açıklaması: Yerel Yönetim Yol Ağında Planlama, Yapım, Bakım ve Onarım Hizmetleri

Gerekçe ve Yürütülecek İşler: Yol ve Tretuvar Ağının Ham Yola Oranını %80'in Üzerine Çıkarmak

Faaliyet Adı: Otopark Alanlarına Yönelik Planlama, Projelendirme, Yapım ve Onarım Hizmetleri

Faaliyet Açıklaması: Otopark Alanlarına Yönelik Planlama, Projelendirme, Yapım ve Onarım Hizmetleri

Gerekçe ve Yürütülecek İşler: Yol ve Tretuvar Ağının Ham Yola Oranını %80'in Üzerine Çıkarmak



**SELÇUKLU
BELEDİYESİ**

BÜTÇE YILI:	2026
PROGRAM ADI:	YEREL YÖNETİMLERİN GÜÇLENDİRİLMESİ
İDARE/BİRİM ADI:	SELÇUKLU BELEDİYESİ / HALKLA İLİŞKİLER MÜDÜRLÜĞÜ
ALT PROGRAM ADI:	YEREL YÖNETİMLERİN HİZMET KALİTESİNİN ARTIRILMASI
GEREKÇE ve AÇIKLAMALAR	SÜRDÜRÜLEBİLİR ŞEFFAF VE DUYARLI YÖNETİŞİM KAPSAMINDA PAYDAŞ ETKİLEŞİMİ ARTIRMAK.
ALT PROGRAMIN HEDEFİ	SÜRDÜRÜLEBİLİR, ŞEFFAF VE DUYARLI YÖNETİŞİM KAPSAMINDA PAYDAŞ ETKİLEŞİMİNİ ARTIRMAK.

PERFORMANS GÖSTERGELERİ

Performans Göstergesi	Ölçü Birimi	2024	2025	2025 Yıl Sonu Gerçekleşme Tahmini	2026	2027	2028
		Gerçekleşme	Planlanan		Hedef	Tahmin	Tahmin
1-Anketler	Adet	121.000,00	125.000,00	125.000,00	130.000,00	135.000,00	140.000,00
Göstergeye İlişkin Açıklama:	Stratejik planlamaya uygun olarak hazırlanmıştır.						
Hesaplama Yöntemi:	Sayısal veriler.						
Verinin Kaynağı:	Halkla yapılan birebir soru yolu ile ilgili görüşmeler.						
Sorumlu İdare:	HALKLA İLİŞKİLER MÜDÜRLÜĞÜ						
Performans Göstergesi	Ölçü Birimi	2024	2025	2025 Yıl Sonu Gerçekleşme Tahmini	2026	2027	2028
		Gerçekleşme	Planlanan		Hedef	Tahmin	Tahmin
2-Hizmet talebi gerçekleştiren vatandaşa yapılan geri bildirimler	Adet	50.000,00	80.000,00	80.000,00	110.000,00	140.000,00	170.000,00
Göstergeye İlişkin Açıklama:	Stratejik planlamaya uygun olarak hazırlanmıştır.						
Hesaplama Yöntemi:	Sayısal veriler.						
Verinin Kaynağı:	Teracity, e-KLM, Çağrı Merkezi, Kurumsal E Posta,						
Sorumlu İdare:	HALKLA İLİŞKİLER MÜDÜRLÜĞÜ						
Performans Göstergesi	Ölçü Birimi	2024	2025	2025 Yıl Sonu Gerçekleşme Tahmini	2026	2027	2028
		Gerçekleşme	Planlanan		Hedef	Tahmin	Tahmin
3-Hizmet masasında hizmet verilen vatandaş sayısı	Adet	580.000,00	600.000,00	600.000,00	620.000,00	660.000,00	680.000,00
Göstergeye İlişkin Açıklama:	Stratejik planlamaya uygun olarak hazırlanmıştır.						
Hesaplama Yöntemi:	Sayısal veriler.						
Verinin Kaynağı:	Teracity, e_KLM, Çağrı Merkezi, Kurumsal E Posta,						

Sorumlu İdare:	HALKLA İLİŞKİLER MÜDÜRLÜĞÜ						
Performans Göstergesi	Ölçü Birimi	2024	2025	2025 Yıl Sonu Gerçekleşme Tahmini	2026	2027	2028
		Gerçekleşme	Planlanan		Hedef	Tahmin	Tahmin
4-Yıllık gerçekleşen faaliyet ve proje sayısı	Adet	50,00	55,00	55,00	60,00	65,00	70,00
Göstergeye İlişkin Açıklama:	Stratejik planlamaya uygun olarak hazırlanmıştır.						
Hesaplama Yöntemi:	Sayısal veriler.						
Verinin Kaynağı:	Teracity, e-KLM,						
Sorumlu İdare:	HALKLA İLİŞKİLER MÜDÜRLÜĞÜ						
Performans Göstergesi	Ölçü Birimi	2024	2025	2025 Yıl Sonu Gerçekleşme Tahmini	2026	2027	2028
		Gerçekleşme	Planlanan		Hedef	Tahmin	Tahmin
5-Saha ve organizasyon faaliyetleri ile ulaşılan vatandaş sayısı	Adet	50.000,00	55.000,00	55.000,00	60.000,00	65.000,00	70.000,00
Göstergeye İlişkin Açıklama:	Stratejik planlamaya uygun olarak hazırlanmıştır.						
Hesaplama Yöntemi:	Sayısal veriler.						
Verinin Kaynağı:	Saha Programları						
Sorumlu İdare:	HALKLA İLİŞKİLER MÜDÜRLÜĞÜ						
Alt Program Kapsamında Yürütülecek Faaliyet Maliyetleri							
Faaliyetler	2025 Bütçe	2025 Haziran Sonu Harcama	2025 Yıl Sonu Har. Tah.	2026 Bütçe	2027 Tahmin	2028 Tahmin	
Kent Konseylerine Yönelik Faaliyetler (Toplam)	44.363.904,00	12.219.836,48	44.363.904,00	39.342.000,00	51.144.600,00	66.487.980,00	
Bütçe İçi	44.363.904,00	12.219.836,48	44.363.904,00	39.342.000,00	51.144.600,00	66.487.980,00	
Bütçe Dışı	0,00	0,00	0,00	0,00	0,00	0,00	
Faaliyetlere İlişkin Açıklamalar:							
Faaliyet Adı: Kent Konseylerine Yönelik Faaliyetler							
Faaliyet Açıklaması: Kent Konseylerine Yönelik Faaliyetler							
Gerekçe ve Yürütülecek İşler: Sürdürülebilir, şeffaf ve duyarlı yönetim kapsamında paydaş etkileşimi artırmak.							

BÜTÇE YILI:	2026
PROGRAM ADI:	AİLENİN KORUNMASI VE GÜÇLENDİRİLMESİ
İDARE/BİRİM ADI:	SELÇUKLU BELEDİYESİ / HALKLA İLİŞKİLER MÜDÜRLÜĞÜ
ALT PROGRAM ADI:	AİLENİN GÜÇLENDİRİLMESİ
GEREKÇE ve AÇIKLAMALAR	SÜRDÜRÜLEBİLİR ŞEFFAF VE DUYARLI YÖNETİŞİM KAPSAMINDA PAYDAŞ ETKİLEŞİMİ ARTIRMAK.
ALT PROGRAMIN HEDEFİ	SAGEM, İLK ADIM EBE GEBE OKULU, SAĞLIKLI HAYAT MERKEZİ, ÖZEL GEREKSİNİMLİ BİREYLER AKADEMİSİ İLE İLGİLİ YAPILAN ÇALIŞMALAR.

PERFORMANS GÖSTERGELERİ

Performans Göstergesi	Ölçü Birimi	Gerçekleşme	Planlanan	Yıl Sonu Gerçekleşme Tahmini	Hedef	Tahmin	Tahmin
Göstergeye İlişkin Açıklama:	Stratejik planlamaya uygun olarak hazırlanmıştır.						
Hesaplama Yöntemi:	Sayısal veriler.						
Verinin Kaynağı:	Saha Programları						
Sorumlu İdare:	Halkla İlişkiler Müdürlüğü						

Alt Program Kapsamında Yürütülecek Faaliyet Maliyetleri

Faaliyetler	2025 Bütçe	2025 Haziran Sonu Harcama	2025 Yıl Sonu Har. Tah.	2026 Bütçe	2027 Tahmin	2028 Tahmin
Aileye Yönelik Eğitim, Danışmanlık ve Araştırma Hizmetleri (Toplam)	10.000.000,00	1.729.583,42	10.000.000,00	10.000.000,00	13.000.000,00	16.900.000,00
Bütçe İçi	10.000.000,00	1.729.583,42	10.000.000,00	10.000.000,00	13.000.000,00	16.900.000,00
Bütçe Dışı	0,00	0,00	0,00	0,00	0,00	0,00

Faaliyetlere İlişkin Açıklamalar:

Faaliyet Adı: Aileye Yönelik Eğitim, Danışmanlık ve Araştırma Hizmetleri

Faaliyet Açıklaması: Aileye Yönelik Eğitim, Danışmanlık ve Araştırma Hizmetleri

Gerekçe ve Yürütülecek İşler: Sürdürülebilir, şeffaf ve duyarlı yönetim kapsamında paydaş etkileşimi artırmak.

BÜTÇE YILI:	2026
PROGRAM ADI:	YÖNETİM VE DESTEK PROGRAMI
İDARE/BİRİM ADI:	SELÇUKLU BELEDİYESİ / HUKUK İŞLERİ MÜDÜRLÜĞÜ
ALT PROGRAM ADI:	TEFTİŞ, DENETİM VE DANIŞMANLIK HİZMETLERİ
GEREKÇE ve AÇIKLAMALAR	GELİR-GİDER DENGESİ İLE SÜRDÜRÜLEBİLİR MALİ YAPININ OLUŞTURULMASI.
ALT PROGRAMIN HEDEFİ	GELİR-GİDER DENGESİ İLE SÜRDÜRÜLEBİLİR MALİ YAPININ OLUŞTURULMASI.

PERFORMANS GÖSTERGELERİ

Performans Göstergesi	Ölçü Birimi	2024	2025	2025 Yıl Sonu Gerçekleşme Tahmini	2026	2027	2028
		Gerçekleşme	Planlanan		Hedef	Tahmin	Tahmin
1-Üst yönetimden gelen hukuki süreçlerle ilgili karşılama oranı	Yüzde	100,00	100,00	100,00	100,00	100,00	100,00
Göstergeye İlişkin Açıklama:	Üst yönetimden gelen hukuki taleplerin karşılık bulma oranına göre hazırlanmaktadır.						
Hesaplama Yöntemi:	Talep sayısı * talebin karşılama sayısı /100						
Verinin Kaynağı:	Resmi yazı						
Sorumlu İdare:	HUKUK İŞLERİ MÜDÜRLÜĞÜ						

Alt Program Kapsamında Yürütülecek Faaliyet Maliyetleri

Faaliyetler	2025 Bütçe	2025 Haziran Sonu Harcama	2025 Yıl Sonu Har. Tah.	2026 Bütçe	2027 Tahmin	2028 Tahmin
Hukuki Danışmanlık ve Muhakemat Hizmetleri (Toplam)	20.943.337,00	7.375.240,81	20.943.337,00	24.208.000,00	31.470.400,00	40.911.520,00
Bütçe İçi	20.943.337,00	7.375.240,81	20.943.337,00	24.208.000,00	31.470.400,00	40.911.520,00
Bütçe Dışı	0,00	0,00	0,00	0,00	0,00	0,00

Faaliyetlere İlişkin Açıklamalar:

Faaliyet Adı: Hukuki Danışmanlık ve Muhakemat Hizmetleri

Faaliyet Açıklaması: Hukuki Danışmanlık ve Muhakemat Hizmetleri

Gerekçe ve Yürütülecek İşler: Hukuki Danışmanlık ve Muhakemat Hizmetleri

BÜTÇE YILI:	2026						
PROGRAM ADI:	SÜRDÜRÜLEBİLİR ÇEVRE VE İKLİM DEĞİŞİKLİĞİ						
İDARE/BİRİM ADI:	SELÇUKLU BELEDİYESİ / İKLİM DEĞİŞİKLİĞİ VE SIFIR ATIK MÜDÜRLÜĞÜ						
ALT PROGRAM ADI:	ÇEVRE KİRLİLİĞİNİN ÖNLENMESİ VE KORUMA						
GEREKÇE ve AÇIKLAMALAR	İLÇEMİZDE OLUŞAN GERİ DÖNÜŞÜM ATIKLARIN KAYNAĞIN AYRI TOPLANMASINI SAĞLAMAK BÖYLECE DİĞER ATIK (ÇÖP) MİKTARININ AZALTIKMASI, İLÇEMİZDE GERİ DÖNÜŞÜM ORANININ ARTTIRILMASINI SAĞLAMAK						
ALT PROGRAMIN HEDEFİ	GERİ DÖNÜŞTÜRÜLEBİLİR ATIKLARIN KAYNAĞINDA AYRI TOPLANMASI VE SIFIR ATIK PROJESİNİN FARKINDALIĞINI VE YAYGINLAŞTIRILMASINI SAĞLAYARAK TOPLANACAK DEĞERLENDİRİLEBİLİR ATIK MİKTARINI ARTIRMAK.						
PERFORMANS GÖSTERGELERİ							
Performans Göstergesi	Ölçü Birimi	2024	2025	2025 Yıl Sonu Gerçekleşme Tahmini	2026	2027	2028
		Gerçekleşme	Planlanan		Hedef	Tahmin	Tahmin
1-Sfır atık uygulamaları ile toplanacak değerlendirilebilir atık miktarı (Yıllık ton)	Ton	32.164,00	18.000,00	18.000,00	18.500,00	19.000,00	19.500,00
Göstergeye İlişkin Açıklama:	İlçemizde araçlarla toplanan geri dönüşüm atıklarının miktarının ilişkin kantar fişleri						
Hesaplama Yöntemi:	Aylık tonajlar halinde						
Verinin Kaynağı:	Kantar fişleri						
Sorumlu İdare:	İKLİM DEĞİŞİKLİĞİ VE SIFIR ATIK MÜDÜRLÜĞÜ						
Performans Göstergesi	Ölçü Birimi	2024	2025	2025 Yıl Sonu Gerçekleşme Tahmini	2026	2027	2028
		Gerçekleşme	Planlanan		Hedef	Tahmin	Tahmin
2-Sfır atık uygulamaları kapsamında kullanılacak iç mekân kutusu, sayısı (Adet)	Adet	1.050,00	1.100,00	1.100,00	1.150,00	1.200,00	1.250,00
Göstergeye İlişkin Açıklama:	Etkin toplamının yapılabilmesi için Kurum ve Kuruluşlara verilen atık toplama kutusu miktarı						
Hesaplama Yöntemi:	Aylık adetler halinde						
Verinin Kaynağı:	Teslim edilen kutu sayısı						
Sorumlu İdare:	İKLİM DEĞİŞİKLİĞİ VE SIFIR ATIK MÜDÜRLÜĞÜ						
Performans Göstergesi	Ölçü Birimi	2024	2025	2025 Yıl Sonu Gerçekleşme Tahmini	2026	2027	2028
		Gerçekleşme	Planlanan		Hedef	Tahmin	Tahmin
3-Sfır atık uygulamaları kapsamında kullanılacak kafes,	Adet	1.300,00	1.340,00	1.340,00	1.380,00	1.420,00	1.460,00

konteyner vb. toplama üniteleri sayısı (Adet)							
Göstergeye İlişkin Açıklama:	Etkin toplamının yapılabilmesi için Kurum ve Kuruluşlara verilen sıfır atık toplama noktası miktarı						
Hesaplama Yöntemi:	Aylık adetler halinde						
Verinin Kaynağı:	Teslim edilen kutu sayısı						
Sorumlu İdare:	İKLİM DEĞİŞİKLİĞİ VE SIFIR ATIK MÜDÜRLÜĞÜ						
Performans Göstergesi	Ölçü Birimi	2024	2025	2025 Yıl Sonu Gerçekleşme Tahmini	2026	2027	2028
		Gerçekleşme	Planlanan		Hedef	Tahmin	Tahmin
4-Sıfır atık uygulamaları kapsamında kurum, kuruluş ve okullarda verilen eğitim sayısı (Yıllık adet)	Adet	45,00	50,00	50,00	55,00	60,00	65,00
Göstergeye İlişkin Açıklama:	Etkin toplamının yapılabilmesi için Kurum ve Kuruluşlar, okullar, yurtlar, iş yerlerine verilen bilgilendirme eğitimleri						
Hesaplama Yöntemi:	Aylık adetler halinde						
Verinin Kaynağı:	Kurum ve Kuruluşlarda verilen eğitimler						
Sorumlu İdare:	İKLİM DEĞİŞİKLİĞİ VE SIFIR ATIK MÜDÜRLÜĞÜ						
Alt Program Kapsamında Yürütülecek Faaliyet Maliyetleri							
Faaliyetler	2025 Bütçe	2025 Haziran Sonu Harcama	2025 Yıl Sonu Har. Tah.	2026 Bütçe	2027 Tahmin	2028 Tahmin	
Katı Atık Yönetimi ve Sıfır Atık Uygulaması (Toplam)	9.942.719,00	3.542.938,72	9.942.719,00	14.016.000,00	18.220.800,00	23.687.040,00	
Bütçe İçi	9.942.719,00	3.542.938,72	9.942.719,00	14.016.000,00	18.220.800,00	23.687.040,00	
Bütçe Dışı	0,00	0,00	0,00	0,00	0,00	0,00	
Faaliyetlere İlişkin Açıklamalar:							
Faaliyet Adı: Katı Atık Yönetimi ve Sıfır Atık Uygulaması							
Faaliyet Açıklaması: Katı Atık Yönetimi ve Sıfır Atık Uygulaması							
Gereke ve Yürütülecek İşler: Geri dönüşürebilir atıkların kaynağında ayrı toplanması, sıfır atık projesinin farkındalığı ve yaygınlaştırılması sağlayarak toplanacak atık miktarını artırmak.							

BÜTÇE YILI:	2026
PROGRAM ADI:	YÖNETİM VE DESTEK PROGRAMI
İDARE/BİRİM ADI:	SELÇUKLU BELEDİYESİ / İNSAN KAYN. VE EĞT. MÜDÜRLÜĞÜ
ALT PROGRAM ADI:	ÜST YÖNETİM, İDARİ VE MALİ HİZMETLER
GEREKÇE ve AÇIKLAMALAR	2024-2029 STRATEJİK PLANININDA BELİRTİLEN AMAÇ (A3) VE HEDEF (H3.4)'E ULAŞILMASINA KATKI SAĞLAYACAKTIR.
ALT PROGRAMIN HEDEFİ	KURUMSAL KAPASİTEYİ ARTIRAN VE KURUM KÜLTÜRÜNÜ OLUŞTURAN EĞİTİM FAALİYETLERİNİN ETKİNLİĞİNİ ARTIRMAK.

PERFORMANS GÖSTERGELERİ

Performans Göstergesi	Ölçü Birimi	2024	2025	2025 Yıl Sonu Gerçekleşme Tahmini	2026	2027	2028
		Gerçekleşme	Planlanan		Hedef	Tahmin	Tahmin
1-Gerçekleşen Mesleki Gelişim Eğitim Sayısı (Yıllık)	Adet	65,00	70,00	35,00	75,00	80,00	85,00
Göstergeye İlişkin Açıklama:	Kurumumuz personeline yönelik gerçekleştirilen mesleki gelişim eğitim sayısını yıllık olarak ifade eder.						
Hesaplama Yöntemi:	Yıllık bazda gerçekleştirilen toplam mesleki eğitim sayısı.						
Verinin Kaynağı:	Eğitim Tutanakları						
Sorumlu İdare:	İNSAN KAYN. VE EĞT. MÜDÜRLÜĞÜ						
Performans Göstergesi	Ölçü Birimi	2024	2025	2025 Yıl Sonu Gerçekleşme Tahmini	2026	2027	2028
		Gerçekleşme	Planlanan		Hedef	Tahmin	Tahmin
2-Mesleki gelişim eğitimi katılımcı sayısı (Yıllık)	Adet	400,00	485,00	200,00	570,00	655,00	740,00
Göstergeye İlişkin Açıklama:	Kurumumuz personeline yönelik gerçekleştirilen mesleki gelişim eğitim sayısını yıllık olarak ifade eder.						
Hesaplama Yöntemi:	Gerçekleştirilen mesleki gelişim eğitimine yıllık bazda katılan toplam personel sayısı.						
Verinin Kaynağı:	Eğitim Tutanakları						
Sorumlu İdare:	İNSAN KAYN. VE EĞT. MÜDÜRLÜĞÜ						
Performans Göstergesi	Ölçü Birimi	2024	2025	2025 Yıl Sonu Gerçekleşme Tahmini	2026	2027	2028
		Gerçekleşme	Planlanan		Hedef	Tahmin	Tahmin
3-Gerçekleşen Kişisel Gelişim Eğitim Sayısı (Yıllık)	Adet	50,00	55,00	30,00	60,00	65,00	70,00
Göstergeye İlişkin Açıklama:	Kurumumuz personeline yönelik gerçekleştirilen mesleki gelişim eğitim sayısını yıllık olarak ifade eder.						

Hesaplama Yöntemi:	Yıllık bazda gerçekleştirilen toplam kişisel eğitim sayısı.						
Verinin Kaynağı:	Eğitim Tutanakları						
Sorumlu İdare:	İNSAN KAYN. VE EĞT. MÜDÜRLÜĞÜ						
Performans Göstergesi	Ölçü Birimi	2024	2025	2025 Yıl Sonu	2026	2027	2028
		Gerçekleşme	Planlanan	Gerçekleşme Tahmini	Hedef	Tahmin	Tahmin
4-Kişisel gelişim eğitimi katılımcı sayısı (Yıllık)	Adet	275,00	325,00	480,00	375,00	425,00	475,00
Göstergeye İlişkin Açıklama:	Kurumumuz personeline yönelik gerçekleştirilen mesleki gelişim eğitim sayısını yıllık olarak ifade eder.						
Hesaplama Yöntemi:	Gerçekleştirilen kişisel gelişim eğitimine yıllık bazda katılan toplam personel sayısı.						
Verinin Kaynağı:	Eğitim Tutanakları						
Sorumlu İdare:	İNSAN KAYN. VE EĞT. MÜDÜRLÜĞÜ						
Alt Program Kapsamında Yürütülecek Faaliyet Maliyetleri							
Faaliyetler	2025 Bütçe	2025 Haziran Sonu Harcama	2025 Yıl Sonu Har. Tah.	2026 Bütçe	2027 Tahmin	2028 Tahmin	
İnsan Kaynakları Yönetimine İlişkin Faaliyetler (Toplam)	26.118.999,00	11.933.984,33	26.118.999,00	52.430.000,00	68.159.000,00	88.606.700,00	
Bütçe İçi	26.118.999,00	11.933.984,33	26.118.999,00	52.430.000,00	68.159.000,00	88.606.700,00	
Bütçe Dışı	0,00	0,00	0,00	0,00	0,00	0,00	
Faaliyetlere İlişkin Açıklamalar:							
Faaliyet Adı: İnsan Kaynakları Yönetimine İlişkin Faaliyetler							
Faaliyet Açıklaması: İnsan Kaynakları Yönetimine İlişkin Faaliyetler							
Gerekçe ve Yürütülecek İşler: Kurumsal Kapasiteyi artıran ve Kurum Kültürünün Oluşturan Eğitim Faaliyetlerinin Etkinliğini Arttırmak.							

BÜTÇE YILI:	2026
PROGRAM ADI:	TURİZMİN GELİŞTİRİLMESİ
İDARE/BİRİM ADI:	SELÇUKLU BELEDİYESİ / İŞLETME VE İŞTİRAKLER MÜDÜRLÜĞÜ
ALT PROGRAM ADI:	TURİZM ALTYAPISININ VE HİZMETLERİNİN GELİŞTİRİLMESİ
GEREKÇE ve AÇIKLAMALAR	ULUSAL VE ULUSLARARASI TURİZM POTANSİYELİNE SAHİP VE KONYA VE ÜLKE GENELİNDEKİ TÜM VATANDAŞLARA KELEBEKLER BAŞTA OLMAK ÜZERE DOĞADAKİ BAZI CANLI TÜRLERİNİ TANITMA VE DOĞA BİLİNCİNİ OLUŞTURMAK.
ALT PROGRAMIN HEDEFİ	TURİZM VE DOĞA BİLİNCİ KONUSUNDA FARKINDALIK OLUŞTURMAK

PERFORMANS GÖSTERGELERİ

Performans Göstergesi	Ölçü Birimi	2024	2025	2025 Yıl Sonu Gerçekleşme Tahmini	2026	2027	2028
		Gerçekleşme	Planlanan	Hedef	Tahmin	Tahmin	
1-Konya Tropikal Kelebek Bahçesi Ziyaretçi Sayısı	Kişi	579.438,00	725.500,00	500.000,00	750.000,00	775.000,00	800.000,00
Göstergeye İlişkin Açıklama:	Giriş ücreti yüksekliğinden dolayı ziyaretçi sayısı azalmıştır.						
Hesaplama Yöntemi:	Yıllık bazda satış yapılan bilet sayısı.						
Verinin Kaynağı:	Ziyaretçi						
Sorumlu İdare:	İŞLETME VE İŞTİRAKLER MÜDÜRLÜĞÜ						

Alt Program Kapsamında Yürütülecek Faaliyet Maliyetleri

Faaliyetler	2025 Bütçe	2025 Haziran Sonu Harcama	2025 Yıl Sonu Har. Tah.	2026 Bütçe	2027 Tahmin	2028 Tahmin
Turizm Çeşitlendirme, Planlama ve Altyapı Güçlendirme Hizmetleri (Toplam)	30.000.000,00	4.199.172,00	30.000.000,00	35.750.000,00	46.475.000,00	60.417.500,00
Bütçe İçi	30.000.000,00	4.199.172,00	30.000.000,00	35.750.000,00	46.475.000,00	60.417.500,00
Bütçe Dışı	0,00	0,00	0,00	0,00	0,00	0,00

Faaliyetlere İlişkin Açıklamalar:

Faaliyet Adı: Turizm Çeşitlendirme, Planlama ve Altyapı Güçlendirme Hizmetleri

Faaliyet Açıklaması: Turizm Çeşitlendirme, Planlama ve Altyapı Güçlendirme Hizmetleri (İşletme ve İştirakler Müdürlüğü)

Gerekçe ve Yürütülecek İşler: Kültür, sanat, turizm ve doğa bilinci konusunda farkındalık oluşturmak.

BÜTÇE YILI:	2026
PROGRAM ADI:	YÖNETİM VE DESTEK PROGRAMI
İDARE/BİRİM ADI:	SELÇUKLU BELEDİYESİ / İŞLETME VE İŞTİRAKLER MÜDÜRLÜĞÜ
ALT PROGRAM ADI:	ÜST YÖNETİM, İDARİ VE MALİ HİZMETLER
GEREKÇE ve AÇIKLAMALAR	EMEKLİ LOKALLERİNDE, EMEKLİ VATANDAŞLARIMIZIN OTURUP RAHAT SOHBET EDEBİLECEKLERİ, VAKİT GEÇİREBİLECEKLERİ, SICAK VE SOĞUK İÇECEK, GÜNLÜK GAZETE, KİTAPLIK, TELEVİZYON GİBİ İMKANLARLA HİZMET VERİLMEKTEDİR.
ALT PROGRAMIN HEDEFİ	BELEDİYEMİZ SOSYAL TESİSLERİNDEN FAYDALANAN KİŞİ SAYISININ ARTTIRMAK

PERFORMANS GÖSTERGELERİ

Performans Göstergesi	Ölçü Birimi	2024	2025	2025 Yıl Sonu	2026	2027	2028
		Gerçekleşme	Planlanan	Gerçekleşme Tahmini	Hedef	Tahmin	Tahmin
1-Sosyal Tesislerimizi kullanan Kişi Sayısı	Kişi	100.604,00	236.250,00	150.000,00	236.250,00	260.466,00	273.489,00
Göstergeye İlişkin Açıklama:	Spor Salonlarının kiraya verilmesi nedeniyle faydalanan kişi sayısı azalmıştır.						
Hesaplama Yöntemi:	Emekli Lokallerini ve Ek Hizmet Binalarını faydalanan kişi sayısı.						
Verinin Kaynağı:	Faydalanan Kişi						
Sorumlu İdare:	İŞLETME VE İŞTİRAKLER MÜDÜRLÜĞÜ						

Alt Program Kapsamında Yürütülecek Faaliyet Maliyetleri

Faaliyetler	2025 Bütçe	2025 Haziran Sonu Harcama	2025 Yıl Sonu Har. Tah.	2026 Bütçe	2027 Tahmin	2028 Tahmin
Diğer Destek Hizmetleri (Toplam)				676.828.000,00	879.876.400,00	1.143.839.320,00
Bütçe İçi				676.828.000,00	879.876.400,00	1.143.839.320,00
Bütçe Dışı				0,00	0,00	0,00
Yerel yönetimlerin iştiraklerine sermaye katkısı (Toplam)				150.000.000,00	195.000.000,00	253.500.000,00
Bütçe İçi				150.000.000,00	195.000.000,00	253.500.000,00
Bütçe Dışı				0,00	0,00	0,00

Faaliyetlere İlişkin Açıklamalar:

Faaliyet Adı: Diğer Destek Hizmetleri

Faaliyet Açıklaması: Diğer Destek Hizmetleri(İşletme ve İştirakler Müdürlüğü)

Gerekçe ve Yürütülecek İşler: Belediyemiz sosyal tesislerinden faydalanan kişi sayısının artırılması.

Faaliyet Adı: Yerel yönetimlerin iştiraklerine sermaye katkısı

Faaliyet Açıklaması: Yerel yönetimlerin iştiraklerine sermaye katkısı

Gerekçe ve Yürütülecek İşler: Kültür, sanat, turizm ve doğa bilinci konusunda farkındalık oluşturmak.

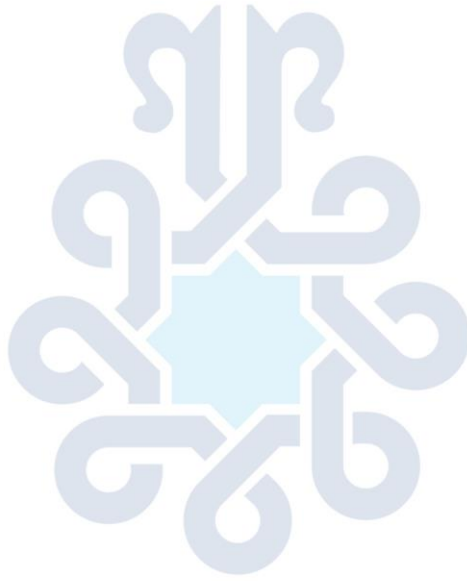

**SELÇUKLU
BELEDİYESİ**

BÜTÇE YILI:	2026
PROGRAM ADI:	MİLLİ KÜLTÜR
İDARE/BİRİM ADI:	SELÇUKLU BELEDİYESİ / KENT TARİHİ VE TANITIMI MÜDÜRLÜĞÜ
ALT PROGRAM ADI:	TARİHİ VE KÜLTÜREL VARLIKLARIN KORUNMASI
GEREKÇE ve AÇIKLAMALAR	ÖNCELİKLİ GELİŞME ALANLARINDAN TARIM, ENERJİ, TURİZMİN KALKINMADAKİ ÇOK BOYUTLU ETKİSİNİN ARTIRILMASI.
ALT PROGRAMIN HEDEFİ	KÜLTÜR VARLIKLARINI KORUMA VE YENİLEME ÇALIŞMALARINI KAPSAMINDA ÇALIŞMALARIN ARTIRILMASI

PERFORMANS GÖSTERGELERİ

Performans Göstergesi	Ölçü Birimi	2024	2025	2025 Yıl Sonu Gerçekleşme Tahmini	2026	2027	2028
		Gerçekleşme	Planlanan	Hedef	Tahmin	Tahmin	
1-Kültür Varlıklarını Koruma Çalışma Sayısı	Adet	4,00	11,00	14,00	12,00	13,00	14,00
Göstergeye İlişkin Açıklama:	Kültür Varlıklarını Koruma ve Yenileme Çalışmaları Kapsamı						
Hesaplama Yöntemi:	Gerçekleşen Koruma ve Yenileme Çalışma Sayılarının Toplamı						
Verinin Kaynağı:	2025-2029 Selçuklu Belediyesi Stratejik Plan						
Sorumlu İdare:	KENT TARİHİ VE TANITIMI MÜDÜRLÜĞÜ						
Performans Göstergesi	Ölçü Birimi	2024	2025	2025 Yıl Sonu Gerçekleşme Tahmini	2026	2027	2028
		Gerçekleşme	Planlanan	Hedef	Tahmin	Tahmin	
2-Kültür Varlıklarını Yenileme Çalışma Sayısı	Adet	6,00	14,00	15,00	15,00	16,00	17,00
Göstergeye İlişkin Açıklama:	Kültür Varlıklarını Koruma ve Yenileme Çalışmaları Kapsamı						
Hesaplama Yöntemi:	Gerçekleşen Koruma ve Yenileme Çalışma Sayılarının Toplamı						
Verinin Kaynağı:	2025-2029 Selçuklu Belediyesi Stratejik Plan						
Sorumlu İdare:	KENT TARİHİ VE TANITIMI MÜDÜRLÜĞÜ						

Alt Program Kapsamında Yürütülecek Faaliyet Maliyetleri

Faaliyetler	2025 Bütçe	2025 Haziran Sonu Harcama	2025 Yıl Sonu Har. Tah.	2026 Bütçe	2027 Tahmin	2028 Tahmin
Tarihi ve Kültürel Varlıkların Korunması ve Yenilenmesi (Toplam)	242.199.072,00	10.459.675,75	95.000.000,00	624.024.000,00	811.231.200,00	1.054.600.560,00

Bütçe İçi	242.199.072,00	10.459.675,75	95.000.000,00	624.024.000,00	811.231.200,00	1.054.600.560,00
Bütçe Dışı	0,00	0,00	0,00	0,00	0,00	0,00

Faaliyetlere İlişkin Açıklamalar:

Faaliyet Adı: Tarihi ve Kültürel Varlıkların Korunması ve Yenilenmesi

Faaliyet Açıklaması: Tarihi ve Kültürel Varlıkların Korunması ve Yenilenmesi

Gereke ve Yürütülecek İşler: Kültür varlıklarını koruma ve yenileme çalışmaları kapsamında çalışmaların artırılması.

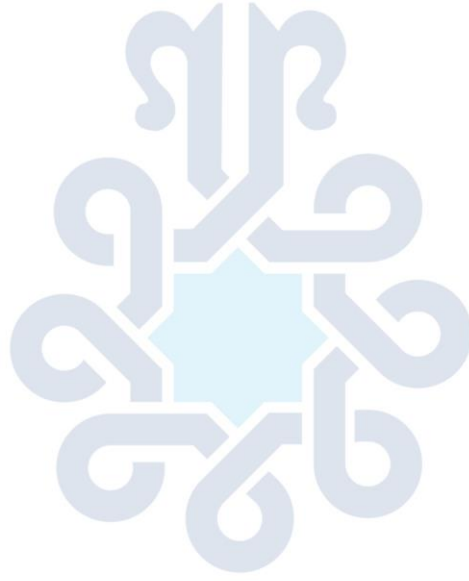

**SELÇUKLU
BELEDİYESİ**

BÜTÇE YILI:	2026						
PROGRAM ADI:	YÖNETİM VE DESTEK PROGRAMI						
İDARE/BİRİM ADI:	SELÇUKLU BELEDİYESİ / KENTSEL DÖNÜŞÜM MÜDÜRLÜĞÜ						
ALT PROGRAM ADI:	ÜST YÖNETİM, İDARİ VE MALİ HİZMETLER						
GEREKÇE ve AÇIKLAMALAR	AFETLERE KARŞI DİRENÇLİ BİR ŞEHİR OLUŞTURMAK İÇİN REVİZYON PLANLARINI YAPMAK VE RİSKLİ YAPI TESPİTLERİNİ ARTIRMAK.						
ALT PROGRAMIN HEDEFİ	AFETLERE KARŞI DİRENÇLİ BİR ŞEHİR OLUŞTURMAK İÇİN REVİZYON PLANLARINI YAPMAK VE RİSKLİ YAPI TESPİTLERİNİ ARTIRMAK.						
PERFORMANS GÖSTERGELERİ							
Performans Göstergesi	Ölçü Birimi	2024	2025	2025 Yıl Sonu Gerçekleşme Tahmini	2026	2027	2028
		Gerçekleşme	Planlanan		Hedef	Tahmin	Tahmin
1-Tespit edilen riskli yapı sayısı (Yıllık)	Adet	600,00	1.100,00	1.100,00	1.400,00	1.700,00	1.900,00
Göstergeye İlişkin Açıklama:	Stratejik plana uygun olarak hazırlanmaktadır.						
Hesaplama Yöntemi:	Çevre Şehircilik Alt Yapı Kentsel Dönüşüm Verileri						
Verinin Kaynağı:	Verilere Göre Yerde Tespit						
Sorumlu İdare:	KENTSEL DÖNÜŞÜM MÜDÜRLÜĞÜ						
Performans Göstergesi	Ölçü Birimi	2024	2025	2025 Yıl Sonu Gerçekleşme Tahmini	2026	2027	2028
		Gerçekleşme	Planlanan		Hedef	Tahmin	Tahmin
2-Riskli yapılar için yerinde dönüşümü teşvik ve revizyon plan sayısı (Yıllık)	Adet	115,00	165,00	165,00	215,00	265,00	315,00
Göstergeye İlişkin Açıklama:	Stratejik plana uygun olarak hazırlanmaktadır.						
Hesaplama Yöntemi:	Çevre Şehircilik Alt Yapı Kentsel Dönüşüm Verileri						
Verinin Kaynağı:	Verilere Göre Yerde Tespit						
Sorumlu İdare:	KENTSEL DÖNÜŞÜM MÜDÜRLÜĞÜ						
Alt Program Kapsamında Yürütülecek Faaliyet Maliyetleri							
Faaliyetler	2025 Bütçe	2025 Haziran Sonu Harcama	2025 Yıl Sonu Har. Tah.	2026 Bütçe	2027 Tahmin	2028 Tahmin	
İnşaat ve Yapı İşlerinin Yürütülmesi (Toplam)	4.387.656,00	1.811.339,20	4.387.656,00	11.165.000,00	14.514.500,00	18.868.850,00	

Bütçe İçi	4.387.656,00	1.811.339,20	4.387.656,00	11.165.000,00	14.514.500,00	18.868.850,00
Bütçe Dışı	0,00	0,00	0,00	0,00	0,00	0,00

Faaliyetlere İlişkin Açıklamalar:

Faaliyet Adı: İnşaat ve Yapı İşlerinin Yürütülmesi

Faaliyet Açıklaması: İnşaat ve Yapı İşlerinin Yürütülmesi

Gerekçe ve Yürütülecek İşler: Afetlere karşı dirençli bir şehir oluşturmak için revizyon planlarını yapmak ve riskli yapı tespitlerini arttırmak

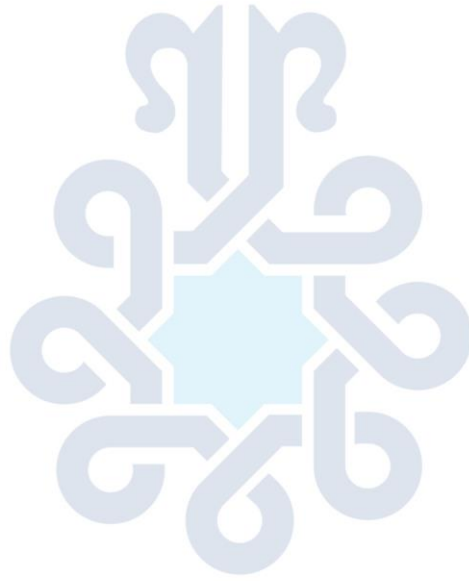

**SELÇUKLU
BELEDİYESİ**

BÜTÇE YILI:	2026
PROGRAM ADI:	YÖNETİM VE DESTEK PROGRAMI
İDARE/BİRİM ADI:	SELÇUKLU BELEDİYESİ / KENTSEL TASARIM MÜDÜRLÜĞÜ
ALT PROGRAM ADI:	ÜST YÖNETİM, İDARİ VE MALİ HİZMETLER
GEREKÇE ve AÇIKLAMALAR	HALKIMIZIN YAŞAM KALİTESİNİ ARTIRACAK EN AZ 17 ADET YAPININ İNŞA EDİLMESİ.
ALT PROGRAMIN HEDEFİ	HALKIMIZIN YAŞAM KALİTESİNİ ARTIRACAK EN AZ 17 ADET YAPININ İNŞA EDİLMESİ.

PERFORMANS GÖSTERGELERİ

Performans Göstergesi	Ölçü Birimi	2024	2025	2025 Yıl Sonu Gerçekleşme Tahmini	2026	2027	2028
		Gerçekleşme	Planlanan		Hedef	Tahmin	Tahmin
1-Sağlık tesisi sayısı	Adet	13,00	14,00	14,00	14,00	15,00	16,00
Göstergeye İlişkin Açıklama:	Sağlık Tesisi sayısını her yıl düzenli olarak artırmayı amaçlar.						
Hesaplama Yöntemi:	Stratejik Plan tablosunda yer alan Gerçekleşme Değerleri toplamı						
Verinin Kaynağı:	2025-2029 Selçuklu Belediyesi Stratejik Plan						
Sorumlu İdare:	KENTSEL TASARIM MÜDÜRLÜĞÜ						
Performans Göstergesi	Ölçü Birimi	2024	2025	2025 Yıl Sonu Gerçekleşme Tahmini	2026	2027	2028
		Gerçekleşme	Planlanan		Hedef	Tahmin	Tahmin
2-Eğitim tesisi sayısı	Adet	20,00	21,00	21,00	21,00	22,00	23,00
Göstergeye İlişkin Açıklama:	Eğitim Tesisi sayısını her yıl düzenli olarak artırmayı amaçlar.						
Hesaplama Yöntemi:	Stratejik Plan tablosunda yer alan Gerçekleşme Değerleri toplamı						
Verinin Kaynağı:	2025-2029 Selçuklu Belediyesi Stratejik Plan						
Sorumlu İdare:	KENTSEL TASARIM MÜDÜRLÜĞÜ						
Performans Göstergesi	Ölçü Birimi	2024	2025	2025 Yıl Sonu Gerçekleşme Tahmini	2026	2027	2028
		Gerçekleşme	Planlanan		Hedef	Tahmin	Tahmin
3-Spor tesisi sayısı	Adet	140,00	141,00	141,00	141,00	142,00	143,00
Göstergeye İlişkin Açıklama:	Spor Tesisi sayısını her yıl düzenli olarak artırmayı amaçlar.						
Hesaplama Yöntemi:	Stratejik Plan tablosunda yer alan Gerçekleşme Değerleri toplamı						
Verinin Kaynağı:	2025-2029 Selçuklu Belediyesi Stratejik Plan						
Sorumlu İdare:	KENTSEL TASARIM MÜDÜRLÜĞÜ						

Performans Göstergesi	Ölçü Birimi	2024	2025	2025 Yıl Sonu Gerçekleşme Tahmini	2026	2027	2028
		Gerçekleşme	Planlanan		Hedef	Tahmin	Tahmin
4-Sosyal ve hizmet tesisleri sayısı	Adet	50,00	51,00	50,00	51,00	52,00	53,00
Göstergeye İlişkin Açıklama:	Sosyal ve Hizmet Tesisi sayısını her yıl düzenli olarak artırmayı amaçlar.						
Hesaplama Yöntemi:	Stratejik Plan tablosunda yer alan Gerçekleşme Değerleri toplamı						
Verinin Kaynağı:	2025-2029 Selçuklu Belediyesi Stratejik Plan						
Sorumlu İdare:	KENTSEL TASARIM MÜDÜRLÜĞÜ						
Performans Göstergesi	Ölçü Birimi	2024	2025	2025 Yıl Sonu Gerçekleşme Tahmini	2026	2027	2028
		Gerçekleşme	Planlanan		Hedef	Tahmin	Tahmin
5-Temiz enerji üretim santrali sayısı	Adet	3,00	4,00	4,00	4,00	4,00	4,00
Göstergeye İlişkin Açıklama:	Temiz Enerji Üretim Tesisi sayısını her yıl düzenli olarak artırmayı amaçlar.						
Hesaplama Yöntemi:	Stratejik Plan tablosunda yer alan Gerçekleşme Değerleri toplamı						
Verinin Kaynağı:	2025-2029 Selçuklu Belediyesi Stratejik Plan						
Sorumlu İdare:	KENTSEL TASARIM MÜDÜRLÜĞÜ						
Alt Program Kapsamında Yürütülecek Faaliyet Maliyetleri							
Faaliyetler	2025 Bütçe	2025 Haziran Sonu Harcama	2025 Yıl Sonu Har. Tah.	2026 Bütçe	2027 Tahmin	2028 Tahmin	
İnşaat ve Yapı İşlerinin Yürütülmesi (Toplam)				2.010.051.000,00	2.613.066.300,00	3.396.986.190,00	
Bütçe İçi				2.010.051.000,00	2.613.066.300,00	3.396.986.190,00	
Bütçe Dışı				0,00	0,00	0,00	
Faaliyetlere İlişkin Açıklamalar:							
Faaliyet Adı: İnşaat ve Yapı İşlerinin Yürütülmesi							
Faaliyet Açıklaması: İnşaat ve Yapı İşlerinin Yürütülmesi (Kentsel Tasarım Müdürlüğü)							
Gerekçe ve Yürütülecek İşler: İnşaat ve Yapı İşlerinin Yürütülmesi							

BÜTÇE YILI:	2026
PROGRAM ADI:	MİLLİ KÜLTÜR
İDARE/BİRİM ADI:	SELÇUKLU BELEDİYESİ / KENTSEL TASARIM MÜDÜRLÜĞÜ
ALT PROGRAM ADI:	TARİHİ VE KÜLTÜREL VARLIKLARIN KORUNMASI
GEREKÇE ve AÇIKLAMALAR	HALKIMIZIN YAŞAM KALİTESİNİ ARTIRACAK EN AZ 17 ADET YAPININ İNŞA EDİLMESİ.
ALT PROGRAMIN HEDEFİ	HALKIMIZIN YAŞAM KALİTESİNİ ARTIRACAK EN AZ 17 ADET YAPININ İNŞA EDİLMESİ.

PERFORMANS GÖSTERGELERİ

Performans Göstergesi	Ölçü Birimi	Gerçekleşme	Planlanan	Yıl Sonu Gerçekleşme Tahmini	Hedef	Tahmin	Tahmin
Göstergeye İlişkin Açıklama:	Tesis sayısını her yıl düzenli olarak artırmayı amaçlar.						
Hesaplama Yöntemi:	Stratejik Plan tablosunda yer alan Gerçekleşme Değerleri toplamı						
Verinin Kaynağı:	2025-2029 Selçuklu Belediyesi Stratejik Plan						
Sorumlu İdare:	KENTSEL TASARIM MÜDÜRLÜĞÜ						

Alt Program Kapsamında Yürütülecek Faaliyet Maliyetleri

Faaliyetler	2025 Bütçe	2025 Haziran Sonu Harcama	2025 Yıl Sonu Har. Tah.	2026 Bütçe	2027 Tahmin	2028 Tahmin
Tarihi ve Kültürel Varlıkların Korunması ve Yenilenmesi (Toplam)				60.000.000,00	78.000.000,00	101.400.000,00
Bütçe İçi				60.000.000,00	78.000.000,00	101.400.000,00
Bütçe Dışı				0,00	0,00	0,00

Faaliyetlere İlişkin Açıklamalar:

Faaliyet Adı: Tarihi ve Kültürel Varlıkların Korunması ve Yenilenmesi

Faaliyet Açıklaması: Tarihi ve Kültürel Varlıkların Korunması ve Yenilenmesi

Gerekçe ve Yürütülecek İşler: Tarihi ve Kültürel Varlıkların Korunması ve Yenilenmesi

BÜTÇE YILI:	2026						
PROGRAM ADI:	KIRSAL KALKINMA						
İDARE/BİRİM ADI:	SELÇUKLU BELEDİYESİ / KIRSAL HİZMETLER MÜDÜRLÜĞÜ						
ALT PROGRAM ADI:	KIRSALDA TARIMSAL FAALİYETLERİN DESTEKLENMESİ						
GEREKÇE ve AÇIKLAMALAR	ÇİFTÇİLERİMİZE YÖNELİK EĞİTİM ÇALIŞMALARI VE TARIMSAL PROJELERLE KIRSAL ALAN FAALİYETLERİNİN ETKİNLİĞİNİ ARTIRMAK.						
ALT PROGRAMIN HEDEFİ	ÇİFTÇİLERİMİZE YÖNELİK EĞİTİM ÇALIŞMALARI VE TARIMSAL PROJELERLE KIRSAL ALAN FAALİYETLERİNİN ETKİNLİĞİNİ ARTIRMAK.						
PERFORMANS GÖSTERGELERİ							
Performans Göstergesi	Ölçü Birimi	2024	2025	2025 Yıl Sonu Gerçekleşme Tahmini	2026	2027	2028
		Gerçekleşme	Planlanan		Hedef	Tahmin	Tahmin
1-Hayvancılık desteği sağlanan çiftçi sayısı (Yıllık)	Adet	75,00	80,00	80,00	80,00	100,00	110,00
Göstergeye İlişkin Açıklama:	Stratejik plana uygun olarak hazırlanmaktadır.						
Hesaplama Yöntemi:	Başvuru Sayısı						
Verinin Kaynağı:	Dilekçe Sayısı						
Sorumlu İdare:	KIRSAL HİZMETLER MÜDÜRLÜĞÜ						
Performans Göstergesi	Ölçü Birimi	2024	2025	2025 Yıl Sonu Gerçekleşme Tahmini	2026	2027	2028
		Gerçekleşme	Planlanan		Hedef	Tahmin	Tahmin
2-Tarimsal destek	Adet	30,00	35,00	35,00	35,00	40,00	50,00
Göstergeye İlişkin Açıklama:	Stratejik plana uygun olarak hazırlanmaktadır.						
Hesaplama Yöntemi:	Başvuru Sayısı						
Verinin Kaynağı:	Dilekçe Sayısı						
Sorumlu İdare:	KIRSAL HİZMETLER MÜDÜRLÜĞÜ						
Performans Göstergesi	Ölçü Birimi	2024	2025	2025 Yıl Sonu Gerçekleşme Tahmini	2026	2027	2028
		Gerçekleşme	Planlanan		Hedef	Tahmin	Tahmin
3-Çiftçi kurs ve eğitim sayısı (Yıllık)	Adet	2,00	3,00	3,00	3,00	3,00	5,00
Göstergeye İlişkin Açıklama:	Stratejik plana uygun olarak hazırlanmaktadır.						
Hesaplama Yöntemi:	Başvuru Sayısı						
Verinin Kaynağı:	Dilekçe Sayısı						

Sorumlu İdare: KIRSAL HİZMETLER MÜDÜRLÜĞÜ

Alt Program Kapsamında Yürütülecek Faaliyet Maliyetleri

Faaliyetler	2025 Bütçe	2025 Haziran Sonu Harcama	2025 Yıl Sonu Har. Tah.	2026 Bütçe	2027 Tahmin	2028 Tahmin
Kırsal Kalkınmanın Desteklenmesi (Toplam)	15.504.817,00	2.832.879,86	15.504.817,00	9.308.000,00	12.100.400,00	15.730.520,00
Bütçe İçi	15.504.817,00	2.832.879,86	15.504.817,00	9.308.000,00	12.100.400,00	15.730.520,00
Bütçe Dışı	0,00	0,00	0,00	0,00	0,00	0,00

Faaliyetlere İlişkin Açıklamalar:

Faaliyet Adı: Kırsal Kalkınmanın Desteklenmesi

Faaliyet Açıklaması: Kırsal Kalkınmanın Desteklenmesi

Gerekçe ve Yürütülecek İşler: Çiftçilerimize yönelik eğitim çalışmaları ve tarımsal projelerle kırsal alan faaliyetlerinin etkinliğini arttırmak

**SELÇUKLU
BELEDİYESİ**

BÜTÇE YILI:	2026
PROGRAM ADI:	MİLLİ KÜLTÜR
İDARE/BİRİM ADI:	SELÇUKLU BELEDİYESİ / KÜLTÜR İŞLERİ MÜDÜRLÜĞÜ
ALT PROGRAM ADI:	BİLGİ KAYNAKLARINA ERİŞİM İLE TÜRK DİLİ, EDEBİYATI VE KÜLTÜRÜNÜN GÜÇLENDİRİLMESİ
GEREKÇE ve AÇIKLAMALAR	OKUL DIŞI EĞİTİM ORTAMLARINI VE KÜLTÜR SANAT ETKİNLİKLERİNİ DEVAMINI SAĞLAMAK, İLÇEMİZ VATANDAŞLARINI ETKİNLİK KATILIM ORANINI VE ÜYELERİN KÜTÜPHANE KULLANIMINI ARTIRMAK, TURİZM VE DOĞA BİLİNCİ KONUSUNDA FARKINDALIK OLUŞTURMAK
ALT PROGRAMIN HEDEFİ	OKUL DIŞI EĞİTİM ORTAMLARINI VE KÜLTÜR SANAT ETKİNLİKLERİNİ DEVAMINI SAĞLAMAK, İLÇEMİZ VATANDAŞLARINI ETKİNLİK KATILIM ORANINI VE ÜYELERİN KÜTÜPHANE KULLANIMINI ARTIRMAK, TURİZM VE DOĞA BİLİNCİ KONUSUNDA FARKINDALIK OLUŞTURMAK

PERFORMANS GÖSTERGELERİ

Performans Göstergesi	Ölçü Birimi	2024	2025	2025 Yıl Sonu Gerçekleşme Tahmini	2026	2027	2028
		Gerçekleşme	Planlanan	Hedef	Tahmin	Tahmin	
1-SEDEP – SETAP öğrenci katılım sayısı (Yıllık)	Adet	12.750,00	15.000,00	15.000,00	17.000,00	19.000,00	21.000,00
Göstergeye İlişkin Açıklama:	STRATEJİK PLANA UYGUN OLARAK HAZIRLANMAKTDR						
Hesaplama Yöntemi:	BÜTÇE RAKAMLARI						
Verinin Kaynağı:	ATÖLYEYE KAYIT BİLGİLERİ VE YAPILAN FAALİYETLER						
Sorumlu İdare:	KÜLTÜR İŞLERİ MÜDÜRLÜĞÜ						
Performans Göstergesi	Ölçü Birimi	2024	2025	2025 Yıl Sonu Gerçekleşme Tahmini	2026	2027	2028
		Gerçekleşme	Planlanan	Hedef	Tahmin	Tahmin	
2-Müze ziyaretçi sayısı (Yıllık)	Adet	250.000,00	255.000,00	255.000,00	750.000,00	775.000,00	800.000,00
Göstergeye İlişkin Açıklama:	STRATEJİK PLANA UYGUN OLARAK HAZIRLANMAKTDR						
Hesaplama Yöntemi:	BÜTÇE RAKAMLARI						
Verinin Kaynağı:	MÜZELER BİRİMİ						
Sorumlu İdare:	KÜLTÜR İŞLERİ MÜDÜRLÜĞÜ						

Alt Program Kapsamında Yürütülecek Faaliyet Maliyetleri

Faaliyetler	2025 Bütçe	2025 Haziran Sonu Harcama	2025 Yıl Sonu Har. Tah.	2026 Bütçe	2027 Tahmin	2028 Tahmin
Kültür ve Sanat Faaliyetlerinde Beşeri ve Fiziki Altyapının Güçlendirilmesi (Toplam)	9.498.461,00	3.924.406,16	9.498.461,00	12.887.000,00	16.753.100,00	21.779.030,00
Bütçe İçi	9.498.461,00	3.924.406,16	9.498.461,00	12.887.000,00	16.753.100,00	21.779.030,00
Bütçe Dışı	0,00	0,00	0,00	0,00	0,00	0,00

Faaliyetlere İlişkin Açıklamalar:

Faaliyet Adı: Kültür ve Sanat Faaliyetlerinde Beşeri ve Fiziki Altyapının Güçlendirilmesi

Faaliyet Açıklaması: Kültür ve Sanat Faaliyetlerinde Beşeri ve Fiziki Altyapının Güçlendirilmesi

Gerekçe ve Yürütülecek İşler: Okul dışı eğitim ortamlarını ve kültür sanat etkinliklerinin devamını sağlamak, ilçemiz vatandaşlarının etkinlik katılım oranını ve üyelerin kütüphane kullanımını arttırmak / Turizm ve doğa bilinci konusunda farkındalık oluşturmak

**SELÇUKLU
BELEDİYESİ**

BÜTÇE YILI:	2026						
PROGRAM ADI:	SANAT VE KÜLTÜR EKONOMİSİ						
İDARE/BİRİM ADI:	SELÇUKLU BELEDİYESİ / KÜLTÜR İŞLERİ MÜDÜRLÜĞÜ						
ALT PROGRAM ADI:	SANATIN DESTEKLENMESİ, SAHNELENMESİ VE KÜLTÜR EKONOMİSİNİN GELİŞTİRİLMESİ						
GEREKÇE ve AÇIKLAMALAR	OKUL DIŞI EĞİTİM ORTAMLARINI VE KÜLTÜR SANAT ETKİNLİKLERİNİ DEVAMINI SAĞLAMAK, İLÇEMİZ VATANDAŞLARINI ETKİNLİK KATILIM ORANINI VE ÜYELERİN KÜTÜPHANE KULLANIMINI ARTIRMAK, TURİZM VE DOĞA BİLİNCİ KONUSUNDA FARKINDALIK OLUŞTURMAK						
ALT PROGRAMIN HEDEFİ	OKUL DIŞI EĞİTİM ORTAMLARINI VE KÜLTÜR SANAT ETKİNLİKLERİNİ DEVAMINI SAĞLAMAK, İLÇEMİZ VATANDAŞLARINI ETKİNLİK KATILIM ORANINI VE ÜYELERİN KÜTÜPHANE KULLANIMINI ARTIRMAK, TURİZM VE DOĞA BİLİNCİ KONUSUNDA FARKINDALIK OLUŞTURMAK						
PERFORMANS GÖSTERGELERİ							
Performans Göstergesi	Ölçü Birimi			Yıl Sonu Gerçekleşme Tahmini			
		Gerçekleşme	Planlanan	Hedef	Tahmin	Tahmin	
Göstergeye İlişkin Açıklama:							
Hesaplama Yöntemi:							
Verinin Kaynağı:							
Sorumlu İdare:							
Alt Program Kapsamında Yürütülecek Faaliyet Maliyetleri							
Faaliyetler	2025 Bütçe	2025 Haziran Sonu Harcama	2025 Yıl Sonu Har. Tah.	2026 Bütçe	2027 Tahmin	2028 Tahmin	
Yerel Yönetimlerce Sanatın Desteklenmesi, Sahnelenmesi ve Kültür Ekonomisinin Geliştirilmesine Yönelik Yürütülen Faaliyetler (Toplam)	65.050.000,00	10.169.863,20	65.050.000,00	74.650.000,00	97.045.000,00	126.158.500,00	
Bütçe İçi	65.050.000,00	10.169.863,20	65.050.000,00	74.650.000,00	97.045.000,00	126.158.500,00	
Bütçe Dışı	0,00	0,00	0,00	0,00	0,00	0,00	
Faaliyetlere İlişkin Açıklamalar:							
Faaliyet Adı: Yerel Yönetimlerce Sanatın Desteklenmesi, Sahnelenmesi ve Kültür Ekonomisinin Geliştirilmesine Yönelik Yürütülen Faaliyetler							

Faaliyet Açıklaması: Yerel Yönetimlerce Sanatın Desteklenmesi, Sahnelenmesi ve Kültür Ekonomisinin Geliştirilmesine Yönelik Yürütülen Faaliyetler

Gerekçe ve Yürütülecek İşler: Okul dışı eğitim ortamlarını ve kültür sanat etkinliklerinin devamını sağlamak, ilçemiz vatandaşlarının etkinlik katılım oranını ve üyelerin kütüphane kullanımını arttırmak / Turizm ve doğa bilinci konusunda farkındalık oluşturmak

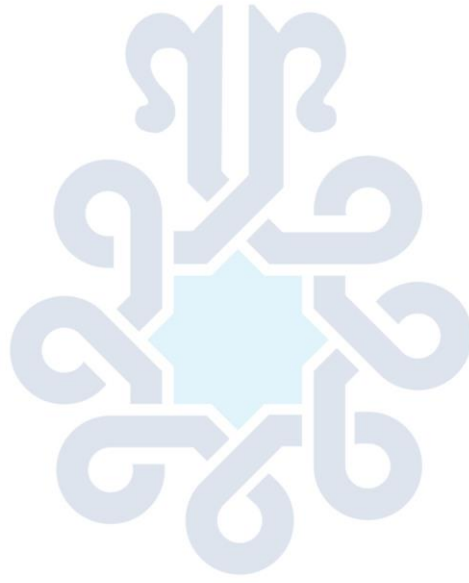

**SELÇUKLU
BELEDİYESİ**

BÜTÇE YILI:	2026
PROGRAM ADI:	TEMEL EĞİTİM
İDARE/BİRİM ADI:	SELÇUKLU BELEDİYESİ / KÜLTÜR İŞLERİ MÜDÜRLÜĞÜ
ALT PROGRAM ADI:	EĞİTİME ERİŞİM VE FIRSAT EŞİTLİĞİ
GEREKÇE ve AÇIKLAMALAR	OKUL DIŞI EĞİTİM ORTAMLARINI VE KÜLTÜR SANAT ETKİNLİKLERİNİ DEVAMINI SAĞLAMAK, İLÇEMİZ VATANDAŞLARINI ETKİNLİK KATILIM ORANINI VE ÜYELERİN KÜTÜPHANE KULLANIMINI ARTIRMAK, TURİZM VE DOĞA BİLİNCİ KONUSUNDA FARKINDALIK OLUŞTURMAK
ALT PROGRAMIN HEDEFİ	OKUL DIŞI EĞİTİM ORTAMLARINI VE KÜLTÜR SANAT ETKİNLİKLERİNİ DEVAMINI SAĞLAMAK, İLÇEMİZ VATANDAŞLARINI ETKİNLİK KATILIM ORANINI VE ÜYELERİN KÜTÜPHANE KULLANIMINI ARTIRMAK, TURİZM VE DOĞA BİLİNCİ KONUSUNDA FARKINDALIK OLUŞTURMAK

PERFORMANS GÖSTERGELERİ

Performans Göstergesi	Ölçü Birimi	Gerçekleşme	Planlanan	Yıl Sonu Gerçekleşme Tahmini	Hedef	Tahmin	Tahmin
Göstergeye İlişkin Açıklama:							
Hesaplama Yöntemi:							
Verinin Kaynağı:							
Sorumlu İdare:							

Alt Program Kapsamında Yürütülecek Faaliyet Maliyetleri

Faaliyetler	2025 Bütçe	2025 Haziran Sonu Harcama	2025 Yıl Sonu Har. Tah.	2026 Bütçe	2027 Tahmin	2028 Tahmin
Yerel Yönetimler Tarafından İlk ve Ortaöğretim Öğrencilerine Sağlanan Eğitim Destekleri (Toplam)	35.000.000,00	14.207.962,65	35.000.000,00	45.500.000,00	59.150.000,00	76.895.000,00
Bütçe İçi	35.000.000,00	14.207.962,65	35.000.000,00	45.500.000,00	59.150.000,00	76.895.000,00
Bütçe Dışı	0,00	0,00	0,00	0,00	0,00	0,00

Faaliyetlere İlişkin Açıklamalar:

Faaliyet Adı: Yerel Yönetimler Tarafından İlk ve Ortaöğretim Öğrencilerine Sağlanan Eğitim Destekleri

Faaliyet Açıklaması: Yerel Yönetimler Tarafından İlk ve Ortaöğretim Öğrencilerine Sağlanan Eğitim Destekleri
Gerekçe ve Yürütülecek İşler: Okul dışı eğitim ortamlarını ve kültür sanat etkinliklerinin devamını sağlanmak, ilçemiz vatandaşlarının etkinlik katılım oranını ve üyelerin kütüphane kullanımını arttırmak / Turizm ve doğa bilinci konusunda farkındalık oluşturmak

BÜTÇE YILI:	2026
PROGRAM ADI:	YÖNETİM VE DESTEK PROGRAMI
İDARE/BİRİM ADI:	SELÇUKLU BELEDİYESİ / MALİ HİZMETLER MÜDÜRLÜĞÜ
ALT PROGRAM ADI:	ÜST YÖNETİM, İDARİ VE MALİ HİZMETLER
GEREKÇE ve AÇIKLAMALAR	GELİR-GİDER DENGESİ İLE SÜRDÜRÜLEBİLİR MALİ YAPININ OLUŞTURULMASI.
ALT PROGRAMIN HEDEFİ	GELİR-GİDER DENGESİ İLE SÜRDÜRÜLEBİLİR MALİ YAPININ OLUŞTURULMASI.

PERFORMANS GÖSTERGELERİ

Performans Göstergesi	Ölçü Birimi	2024	2025	2025 Yıl Sonu Gerçekleşme Tahmini	2026	2027	2028
		Gerçekleşme	Planlanan		Hedef	Tahmin	Tahmin
1-Tahsilatın tahakkuka oranı (%)	Yüzde	73,00	74,00	74,00	75,00	76,00	77,00
Göstergeye İlişkin Açıklama:	Stratejik plana uygun olarak hazırlanmaktadır.						
Hesaplama Yöntemi:	Bütçe rakamları						
Verinin Kaynağı:	Otomasyon programı						
Sorumlu İdare:	MALİ HİZMETLER MÜDÜRLÜĞÜ						
Performans Göstergesi	Ölçü Birimi	2024	2025	2025 Yıl Sonu Gerçekleşme Tahmini	2026	2027	2028
		Gerçekleşme	Planlanan		Hedef	Tahmin	Tahmin
2-Öz gelirlerin toplam gelirler içindeki oranı (%)	Yüzde	60,00	61,00	61,00	62,00	63,00	64,00
Göstergeye İlişkin Açıklama:	Stratejik plana uygun olarak hazırlanmaktadır.						
Hesaplama Yöntemi:	Bütçe rakamları						
Verinin Kaynağı:	Otomasyon programı						
Sorumlu İdare:	MALİ HİZMETLER MÜDÜRLÜĞÜ						
Performans Göstergesi	Ölçü Birimi	2024	2025	2025 Yıl Sonu Gerçekleşme Tahmini	2026	2027	2028
		Gerçekleşme	Planlanan		Hedef	Tahmin	Tahmin
3-E-Belediye hizmetleri üzerinden yapılan tahsilat miktarının diğer tahsilat kanallarına oranı (%)	Yüzde	8,00	9,00	9,00	10,00	11,00	12,00
Göstergeye İlişkin Açıklama:	Stratejik plana uygun olarak hazırlanmaktadır.						

Hesaplama Yöntemi:	Bütçe rakamları
Verinin Kaynağı:	Otomasyon programı
Sorumlu İdare:	MALİ HİZMETLER MÜDÜRLÜĞÜ

Alt Program Kapsamında Yürütülecek Faaliyet Maliyetleri

Faaliyetler	2025 Bütçe	2025 Haziran Sonu Harcama	2025 Yıl Sonu Har. Tah.	2026 Bütçe	2027 Tahmin	2028 Tahmin
Strateji Geliştirme ve Mali Hizmetler (Toplam)	137.715.806,00	45.124.701,55	137.715.806,00	61.313.000,00	79.706.900,00	103.618.970,00
Bütçe İçi	137.715.806,00	45.124.701,55	137.715.806,00	61.313.000,00	79.706.900,00	103.618.970,00
Bütçe Dışı	0,00	0,00	0,00	0,00	0,00	0,00

Faaliyetlere İlişkin Açıklamalar:

Faaliyet Adı: Strateji Geliştirme ve Mali Hizmetler

Faaliyet Açıklaması: Gelir / Gider Dengesi ile Sürdürülebilir Mali Yapının Oluşturulması

Gerekçe ve Yürütülecek İşler: Gelir Gider Dengesi ile Sürdürülebilir Mali Yapının Oluşturulması

**SELÇUKLU
BELEDİYESİ**

BÜTÇE YILI:	2026
PROGRAM ADI:	PROGRAM DIŐI GİDERLER
İDARE/BİRİM ADI:	SELÇUKLU BELEDİYESİ / MALİ HİZMETLER MÜDÜRLÜĞÜ
ALT PROGRAM ADI:	YEDEK ÖDENEKLER
GEREKÇE ve AÇIKLAMALAR	GELİR-GİDER DENGESİ İLE SÜRDÜRÜLEBİLİR MALİ YAPININ OLUŐTURULMASI.
ALT PROGRAMIN HEDEFİ	GELİR-GİDER DENGESİ İLE SÜRDÜRÜLEBİLİR MALİ YAPININ OLUŐTURULMASI.

PERFORMANS GÖSTERGELERİ

Performans Göstergesi	Ölçü Birimi				Yıl Sonu Gerçekleşme Tahmini	Hedef	Tahmin	Tahmin
		Gerçekleşme	Planlanan					
Göstergeye İlişkin Açıklama:								
Hesaplama Yöntemi:								
Verinin Kaynağı:								
Sorumlu İdare:								

Alt Program Kapsamında Yürütülecek Faaliyet Maliyetleri

Faaliyetler	2025 Bütçe	2025 Haziran Sonu Harcama	2025 Yıl Sonu Har. Tah.	2026 Bütçe	2027 Tahmin	2028 Tahmin
Personel Giderlerini Karşılama Ödeneği (Toplam)	6.400.000,00	0,00	6.400.000,00	10.000.000,00	13.000.000,00	16.900.000,00
Bütçe İçi	6.400.000,00	0,00	6.400.000,00	10.000.000,00	13.000.000,00	16.900.000,00
Bütçe Dışı	0,00	0,00	0,00	0,00	0,00	0,00
Yedek Ödenek (Toplam)	663.000.000,00	0,00	663.000.000,00	1.005.934.300,00	1.307.714.590,00	1.700.028.967,00
Bütçe İçi	663.000.000,00	0,00	663.000.000,00	1.005.934.300,00	1.307.714.590,00	1.700.028.967,00
Bütçe Dışı	0,00	0,00	0,00	0,00	0,00	0,00

Faaliyetlere İlişkin Açıklamalar:

Faaliyet Adı: Personel Giderlerini Karşılama Ödeneği

Faaliyet Açıklaması: Personel Giderlerini Karşılama Ödeneği

Gerekçe ve Yürütülecek İşler: Gelir Gider Dengesi ile Sürdürülebilir Mali Yapının Oluşturulması

Faaliyet Adı: Yedek Ödenek

Faaliyet Açıklaması: Yedek Ödenek

Gerekçe ve Yürütülecek İşler: Gelir Gider Dengesi ile Sürdürülebilir Mali Yapının Oluşturulması

BÜTÇE YILI:	2026
PROGRAM ADI:	PROGRAM DIŐI GİDERLER
İDARE/BİRİM ADI:	SELÇUKLU BELEDİYESİ / MALİ HİZMETLER MÜDÜRLÜĞÜ
ALT PROGRAM ADI:	GELİRDEN AYRILAN PAYLAR
GEREKÇE ve AÇIKLAMALAR	GELİR-GİDER DENGESİ İLE SÜRDÜRÜLEBİLİR MALİ YAPININ OLUŐTURULMASI.
ALT PROGRAMIN HEDEFİ	GELİR-GİDER DENGESİ İLE SÜRDÜRÜLEBİLİR MALİ YAPININ OLUŐTURULMASI.

PERFORMANS GÖSTERGELERİ

Performans Göstergesi	Ölçü Birimi				Yıl Sonu Gerçekleşme Tahmini	Hedef	Tahmin	Tahmin
		Gerçekleşme	Planlanan					
Göstergeye İlişkin Açıklama:								
Hesaplama Yöntemi:								
Verinin Kaynağı:								
Sorumlu İdare:								

Alt Program Kapsamında Yürütülecek Faaliyet Maliyetleri

Faaliyetler	2025 Bütçe	2025 Haziran Sonu Harcama	2025 Yıl Sonu Har. Tah.	2026 Bütçe	2027 Tahmin	2028 Tahmin
Yerel Yönetimler Tarafından Yasal Mevzuatı Gereğince Kamu İdarelerine Verilen Paylar (Toplam)	11.711.000,00	11.710.933,86	11.711.000,00	106.822.000,00	138.868.600,00	180.529.180,00
Bütçe İçi	11.711.000,00	11.710.933,86	11.711.000,00	106.822.000,00	138.868.600,00	180.529.180,00
Bütçe Dışı	0,00	0,00	0,00	0,00	0,00	0,00

Faaliyetlere İlişkin Açıklamalar:

Faaliyet Adı: Yerel Yönetimler Tarafından Yasal Mevzuatı Gereğince Kamu İdarelerine Verilen Paylar

Faaliyet Açıklaması: Yerel Yönetimler Tarafından Yasal Mevzuatı Gereğince Kamu İdarelerine Verilen Paylar

Gerekçe ve Yürütülecek İşler: Gelir Gider Dengesi ile Sürdürülebilir Mali Yapının Oluşturulması

BÜTÇE YILI:	2026
PROGRAM ADI:	YEREL YÖNETİMLERİN GÜÇLENDİRİLMESİ
İDARE/BİRİM ADI:	SELÇUKLU BELEDİYESİ / MUHTARLIK İŞLERİ MÜDÜRLÜĞÜ
ALT PROGRAM ADI:	YEREL YÖNETİMLERİN HİZMET KALİTESİNİN ARTIRILMASI
GEREKÇE ve AÇIKLAMALAR	YEREL YÖNETİMLERİN HİZMET KALİTELERİNİN ARTIRILMASI
ALT PROGRAMIN HEDEFİ	SÜRDÜRÜLEBİLİR, ŞEFFAF VE DUYARLI YÖNETİŞİM KAPSAMINDA PAYDAŞ ETKİLEŞİMİNİ ARTIRMAK.

PERFORMANS GÖSTERGELERİ

Performans Göstergesi	Ölçü Birimi	2024	2025	2025 Yıl Sonu Gerçekleşme Tahmini	2026	2027	2028
		Gerçekleşme	Planlanan		Hedef	Tahmin	Tahmin
1- Muhtarlıklardan gelen taleplerin raporlanma sayısı	Adet	12,00	12,00	12,00	12,00	12,00	12,00
Göstergeye İlişkin Açıklama:	Muhtarlıklardan gelen taleplerin her ay raporlanması						
Hesaplama Yöntemi:	Aylık gelen muhtarlık talebi						
Verinin Kaynağı:	Selçuklu Belediyesine gelen muhtarlık talepleri						
Sorumlu İdare:	MUHTARLIK İŞLERİ MÜDÜRLÜĞÜ						

Alt Program Kapsamında Yürütülecek Faaliyet Maliyetleri

Faaliyetler	2025 Bütçe	2025 Haziran Sonu Harcama	2025 Yıl Sonu Har. Tah.	2026 Bütçe	2027 Tahmin	2028 Tahmin
Muhtarlık Hizmetlerinin Desteklenmesi (Toplam)	1.716.543,00	630.852,37	1.085.690,63	2.118.000,00	2.753.400,00	3.579.420,00
Bütçe İçi	1.716.543,00	630.852,37	1.085.690,63	2.118.000,00	2.753.400,00	3.579.420,00
Bütçe Dışı	0,00	0,00	0,00	0,00	0,00	0,00

Faaliyetlere İlişkin Açıklamalar:

Faaliyet Adı: Muhtarlık Hizmetlerinin Desteklenmesi

Faaliyet Açıklaması: Muhtarlık Hizmetlerinin Desteklenmesi

Gerekçe ve Yürütülecek İşler: Muhtarlık Hizmetlerinin Desteklenmesi

BÜTÇE YILI:	2026
PROGRAM ADI:	ŞEHİRCİLİK VE RİSK ODAKLI BÜTÜNLEŞİK AFET YÖNETİMİ
İDARE/BİRİM ADI:	SELÇUKLU BELEDİYESİ / PARK VE BAHÇELER MÜDÜRLÜĞÜ
ALT PROGRAM ADI:	MEKANSAL PLANLAMA VE KENTSEL DÖNÜŞÜM
GEREKÇE ve AÇIKLAMALAR	MEVCUT YEŞİL ALANLARIN GELİŞTİRİLMESİ VE YEŞİL ALAN MİKTARINI 5 YILDA EN AZ %5 ARTIRMAK.
ALT PROGRAMIN HEDEFİ	MEVCUT YEŞİL ALANLARIN GELİŞTİRİLMESİ VE YEŞİL ALAN MİKTARINI 5 YILDA EN AZ %5 ARTIRMAK

PERFORMANS GÖSTERGELERİ

Performans Göstergesi	Ölçü Birimi	2024	2025	2025 Yıl Sonu Gerçekleşme Tahmini	2026	2027	2028
		Gerçekleşme	Planlanan		Hedef	Tahmin	Tahmin
1-Aktif Yeşil Alan Miktarı (m2)	Metrekare	4.865.926,00	4.914.926,00	4.914.926,00	4.963.926,00	5.012.926,00	5.061.926,00
Göstergeye İlişkin Açıklama:	Stratejik plana uygun olarak hazırlanmaktadır.						
Hesaplama Yöntemi:	Saha Ölçümleri						
Verinin Kaynağı:	Harita Verileri						
Sorumlu İdare:	PARK VE BAHÇELER MÜDÜRLÜĞÜ						
Performans Göstergesi	Ölçü Birimi	2024	2025	2025 Yıl Sonu Gerçekleşme Tahmini	2026	2027	2028
		Gerçekleşme	Planlanan		Hedef	Tahmin	Tahmin
2-Pasif Yeşil Alan Miktarı (m2)	Metrekare	4.154.846,00	4.196.846,00	4.196.846,00	4.238.846,00	4.280.846,00	4.322.846,00
Göstergeye İlişkin Açıklama:	Stratejik plana uygun olarak hazırlanmaktadır.						
Hesaplama Yöntemi:	Saha Ölçümleri						
Verinin Kaynağı:	Harita Verileri						
Sorumlu İdare:	PARK VE BAHÇELER MÜDÜRLÜĞÜ						

Alt Program Kapsamında Yürütülecek Faaliyet Maliyetleri

Faaliyetler	2025 Bütçe	2025 Haziran Sonu Harcama	2025 Yıl Sonu Har. Tah.	2026 Bütçe	2027 Tahmin	2028 Tahmin
Açık ve Yeşil Alan Düzenlemeleri (Toplam)	816.485.666,00	258.695.661,45	816.485.666,00	912.238.400,00	1.185.909.920,00	1.541.682.896,00
Bütçe İçi	816.485.666,00	258.695.661,45	816.485.666,00	912.238.400,00	1.185.909.920,00	1.541.682.896,00
Bütçe Dışı	0,00	0,00	0,00	0,00	0,00	0,00

Faaliyetlere İlişkin Açıklamalar:

Faaliyet Adı: Açık ve Yeşil Alan Düzenlemeleri

Faaliyet Açıklaması: Açık ve Yeşil Alan Düzenlemeleri

Gerekçe ve Yürütülecek İşler: Mevcut yeşil alanların geliştirilmesi ve yeşil alan miktarının 5 yılda en az %5 arttırma

BÜTÇE YILI:	2026
PROGRAM ADI:	ŞEHİRCİLİK VE RİSK ODAKLI BÜTÜNLEŞİK AFET YÖNETİMİ
İDARE/BİRİM ADI:	SELÇUKLU BELEDİYESİ / PLAN VE PROJE MÜDÜRLÜĞÜ
ALT PROGRAM ADI:	MEKANSAL PLANLAMA VE KENTSEL DÖNÜŞÜM
GEREKÇE ve AÇIKLAMALAR	İMAR MEVZUATINA UYGUN OLARAK MEVCUT PLANLI YERLEŞİK ORANINI ARTTIRMAK
ALT PROGRAMIN HEDEFİ	İMAR MEVZUATINA UYGUN OLARAK MEVCUT PLANLI YERLEŞİK ORANINI ARTTIRMAK

PERFORMANS GÖSTERGELERİ

Performans Göstergesi	Ölçü Birimi	2024	2025	2025 Yıl Sonu	2026	2027	2028
		Gerçekleşme	Planlanan	Gerçekleşme Tahmini	Hedef	Tahmin	Tahmin
1-İmar planı yapımı ve değişikliği toplam alanı	Hektar	860,00	700,00	700,00	750,00	800,00	850,00
Göstergeye İlişkin Açıklama:	İMAR MEVZUATINI UYGUN OLARAK MEVCUT PLANLI YERLEŞİK ORANININ ARTTIRMAK						
Hesaplama Yöntemi:	Hektar						
Verinin Kaynağı:	Raporlar						
Sorumlu İdare:	PLAN VE PROJE MÜDÜRLÜĞÜ						

Alt Program Kapsamında Yürütülecek Faaliyet Maliyetleri

Faaliyetler	2025 Bütçe	2025 Haziran Sonu Harcama	2025 Yıl Sonu Har. Tah.	2026 Bütçe	2027 Tahmin	2028 Tahmin
Mekânsal Planlama ve Uygulama (Toplam)	22.851.331,00	6.627.750,00	22.851.331,00	26.144.000,00	33.987.200,00	44.183.360,00
Bütçe İçi	22.851.331,00	6.627.750,00	22.851.331,00	26.144.000,00	33.987.200,00	44.183.360,00
Bütçe Dışı	0,00	0,00	0,00	0,00	0,00	0,00

Faaliyetlere İlişkin Açıklamalar:

Faaliyet Adı: Mekânsal Planlama ve Uygulama

Faaliyet Açıklaması: Mekânsal Planlama ve Uygulama

Gerekçe ve Yürütülecek İşler: İmar mevzuatına uygun olarak mevcut planlı yerleşik oranını artırmak.

BÜTÇE YILI:	2026
PROGRAM ADI:	TÜKETİCİNİN KORUNMASI, ÜRÜN VE HİZMETLERİN GÜVENLİĞİ VE STANDARDİZASYONU
İDARE/BİRİM ADI:	SELÇUKLU BELEDİYESİ / RUHSAT VE DENETİM MÜDÜRLÜĞÜ
ALT PROGRAM ADI:	TÜKETİCİNİN KORUNMASI VE PİYASA GÖZETİMİ
GEREKÇE ve AÇIKLAMALAR	İŞ YERLERİNİN SAĞLIKLI TEMİZ VE YAŞANABİLİR BİR ÇEVRE İÇİN DENETİM ETKİNLİĞİNİ ARTTIRMAK.
ALT PROGRAMIN HEDEFİ	İŞ YERLERİNİN SAĞLIKLI TEMİZ VE YAŞANABİLİR BİR ÇEVRE İÇİN DENETİM ETKİNLİĞİNİ ARTTIRMAK.

PERFORMANS GÖSTERGELERİ

Performans Göstergesi	Ölçü Birimi	2024	2025	2025 Yıl Sonu	2026	2027	2028
		Gerçekleşme	Planlanan	Gerçekleşme Tahmini	Hedef	Tahmin	Tahmin
1-Ruhsat Sayısı	Adet	1.100,00	1.150,00	1.150,00	1.250,00	1.350,00	1.450,00
Göstergeye İlişkin Açıklama:	Stratejik plana uygun olarak hazırlanmaktadır.						
Hesaplama Yöntemi:	Ruhsat Sayısı						
Verinin Kaynağı:	Rapor Verileri						
Sorumlu İdare:	RUHSAT VE DENETİM MÜDÜRLÜĞÜ						

Alt Program Kapsamında Yürütülecek Faaliyet Maliyetleri

Faaliyetler	2025 Bütçe	2025 Haziran Sonu Harcama	2025 Yıl Sonu Har. Tah.	2026 Bütçe	2027 Tahmin	2028 Tahmin
Piyasa Gözetimi Faaliyetleri (Toplam)	9.587.029,00	4.472.641,99	9.587.029,00	13.603.000,00	17.683.900,00	22.989.070,00
Bütçe İçi	9.587.029,00	4.472.641,99	9.587.029,00	13.603.000,00	17.683.900,00	22.989.070,00
Bütçe Dışı	0,00	0,00	0,00	0,00	0,00	0,00

Faaliyetlere İlişkin Açıklamalar:

Faaliyet Adı: Piyasa Gözetimi Faaliyetleri

Faaliyet Açıklaması: Piyasa Gözetimi Faaliyetleri (Ruhsat ve Denetim Müdürlüğü)

Gerekçe ve Yürütülecek İşler: Sağlıklı temiz ve yaşanabilir bir çevre için işyerlerinin denetim etkinliğini artırmak.

BÜTÇE YILI:	2026
PROGRAM ADI:	TÜKETİCİNİN KORUNMASI, ÜRÜN VE HİZMETLERİN GÜVENLİĞİ VE STANDARDİZASYONU
İDARE/BİRİM ADI:	SELÇUKLU BELEDİYESİ / SAĞLIK İŞLERİ MÜDÜRLÜĞÜ
ALT PROGRAM ADI:	BİTKİ SAĞLIĞI, HAYVAN SAĞLIĞI VE REFAHI
GEREKÇE ve AÇIKLAMALAR	TOPLUM SAĞLIĞININ KORUNMASI İÇİN İNSAN VE HAYVAN SAĞLIĞINA YÖNELİK FAALİYETLERİN ETKİNLİĞİNİ ARTIRMAK.
ALT PROGRAMIN HEDEFİ	TOPLUM SAĞLIĞININ KORUNMASI İÇİN İNSAN VE HAYVAN SAĞLIĞINA YÖNELİK FAALİYETLERİN ETKİNLİĞİNİ ARTIRMAK.

PERFORMANS GÖSTERGELERİ

Performans Göstergesi	Ölçü Birimi	2024	2025	2025 Yıl Sonu Gerçekleşme Tahmini	2026	2027	2028
		Gerçekleşme	Planlanan		Hedef	Tahmin	Tahmin
1-Sahipsiz ve başıboş hayvanlar için harcanan yem miktarı (ton)	Ton	65,00	150,00	150,00	150,00	150,00	150,00
Göstergeye İlişkin Açıklama:	Stratejik plana uygun olarak hazırlanmaktadır.						
Hesaplama Yöntemi:	Hayvan Sayısı						
Verinin Kaynağı:	Rapor Verileri						
Sorumlu İdare:	SAĞLIK İŞLERİ MÜDÜRLÜĞÜ						
Performans Göstergesi	Ölçü Birimi	2024	2025	2025 Yıl Sonu Gerçekleşme Tahmini	2026	2027	2028
		Gerçekleşme	Planlanan		Hedef	Tahmin	Tahmin
2-Tedavisi yapılan sahipsiz hayvan sayısı	Adet	0,00	980,00	980,00	1.000,00	1.050,00	1.080,00
Göstergeye İlişkin Açıklama:	Stratejik plana uygun olarak hazırlanmaktadır.						
Hesaplama Yöntemi:	Hayvan Sayısı						
Verinin Kaynağı:	Rapor Verileri						
Sorumlu İdare:	SAĞLIK İŞLERİ MÜDÜRLÜĞÜ						
Performans Göstergesi	Ölçü Birimi	2024	2025	2025 Yıl Sonu Gerçekleşme Tahmini	2026	2027	2028
		Gerçekleşme	Planlanan		Hedef	Tahmin	Tahmin
3-Kısırlaştırılan sahipsiz hayvan sayısı	Adet	0,00	3.500,00	3.500,00	3.800,00	4.000,00	4.200,00
Göstergeye İlişkin Açıklama:	Stratejik plana uygun olarak hazırlanmaktadır.						
Hesaplama Yöntemi:	Hayvan Sayısı						

Verinin Kaynağı:	Rapor Verileri						
Sorumlu İdare:	SAĞLIK İŞLERİ MÜDÜRLÜĞÜ						
Performans Göstergesi	Ölçü Birimi	2024	2025	2025 Yıl Sonu Gerçekleşme Tahmini	2026	2027	2028
		Gerçekleşme	Planlanan		Hedef	Tahmin	Tahmin
4-Halk sağlığını tehdit eden haşerelere karşı etkin ilaçlama yapılması (litre)	Litre	870,00	1.250,00	1.250,00	1.300,00	1.350,00	1.400,00
Göstereye İlişkin Açıklama:	Stratejik plana uygun olarak hazırlanmaktadır.						
Hesaplama Yöntemi:	Hayvan Sayısı						
Verinin Kaynağı:	Rapor Verileri						
Sorumlu İdare:	SAĞLIK İŞLERİ MÜDÜRLÜĞÜ						

Alt Program Kapsamında Yürütülecek Faaliyet Maliyetleri

Faaliyetler	2025 Bütçe	2025 Haziran Sonu Harcama	2025 Yıl Sonu Har. Tah.	2026 Bütçe	2027 Tahmin	2028 Tahmin
Hayvan Sağlığı ve Refahına Yönelik Faaliyetler (Toplam)	32.335.132,00	10.843.285,20	32.335.132,00	49.991.000,00	64.988.300,00	84.484.790,00
Bütçe İçi	32.335.132,00	10.843.285,20	32.335.132,00	49.991.000,00	64.988.300,00	84.484.790,00
Bütçe Dışı	0,00	0,00	0,00	0,00	0,00	0,00

Faaliyetlere İlişkin Açıklamalar:

Faaliyet Adı: Hayvan Sağlığı ve Refahına Yönelik Faaliyetler

Faaliyet Açıklaması: Hayvan Sağlığı ve Refahına Yönelik Faaliyetler

Gereke ve Yürütülecek İşler: Toplum Sağlığının Korunması İçin İnsan ve Hayvan Sağlığına Yönelik Faaliyetlerin Etkinliğini Arttırma

BÜTÇE YILI:	2026
PROGRAM ADI:	ŞEHİRCİLİK VE RİSK ODAKLI BÜTÜNLEŞİK AFET YÖNETİMİ
İDARE/BİRİM ADI:	SELÇUKLU BELEDİYESİ / İMAR VE ŞEHİRCİLİK MÜDÜRLÜĞÜ
ALT PROGRAM ADI:	ÇEVREYE DUYARLI VE GÜVENLİ YAPILAŞMA
GEREKÇE ve AÇIKLAMALAR	YAPILACAK OLAN YAPILARIN RUHSATLANDIRILMASI, MEVZUATA AYKIRI YAPILARIN KONTROLLERİNİN ARTIRILMASI.
ALT PROGRAMIN HEDEFİ	YAPILACAK OLAN YAPILARIN RUHSATLANDIRILMASI, MEVZUATA AYKIRI YAPILARIN KONTROLLERİNİN ARTIRILMASI.

PERFORMANS GÖSTERGELERİ

Performans Göstergesi	Ölçü Birimi	2024	2025	2025 Yıl Sonu Gerçekleşme Tahmini	2026	2027	2028
		Gerçekleşme	Planlanan		Hedef	Tahmin	Tahmin
1-Yapı ruhsat sayısı	Adet	1.605,00	1.750,00	1.750,00	1.800,00	1.900,00	2.000,00
Göstergeye İlişkin Açıklama:	Yapılacak olan yapıların ruhsatlandırılması, mevzuata aykırı yapıların kontrollerinin artırılması.						
Hesaplama Yöntemi:	VERİLER						
Verinin Kaynağı:	Otomasyon						
Sorumlu İdare:	İMAR VE ŞEHİRCİLİK MÜDÜRLÜĞÜ						

Performans Göstergesi	Ölçü Birimi	2024	2025	2025 Yıl Sonu Gerçekleşme Tahmini	2026	2027	2028
		Gerçekleşme	Planlanan		Hedef	Tahmin	Tahmin
2-İskan ruhsat sayısı (Yıllık)	Adet	755,00	850,00	850,00	900,00	950,00	950,00
Göstergeye İlişkin Açıklama:	Yapılacak olan yapıların ruhsatlandırılması, mevzuata aykırı yapıların kontrollerinin artırılması.						
Hesaplama Yöntemi:	VERİLER						
Verinin Kaynağı:	Otomasyon						
Sorumlu İdare:	İMAR VE ŞEHİRCİLİK MÜDÜRLÜĞÜ						

Alt Program Kapsamında Yürütülecek Faaliyet Maliyetleri

Faaliyetler	2025 Bütçe	2025 Haziran Sonu Harcama	2025 Yıl Sonu Har. Tah.	2026 Bütçe	2027 Tahmin	2028 Tahmin
İskan Uygulamaları (Toplam)	60.291.293,00	22.656.671,58	60.291.293,00	78.650.000,00	102.245.000,00	132.918.500,00
Bütçe İçi	60.291.293,00	22.656.671,58	60.291.293,00	78.650.000,00	102.245.000,00	132.918.500,00
Bütçe Dışı	0,00	0,00	0,00	0,00	0,00	0,00

Faaliyetlere İlişkin Açıklamalar:

Faaliyet Adı: İskan Uygulamaları

Faaliyet Açıklaması: İskan Uygulamaları

Gerekçe ve Yürütülecek İşler: Yapılacak olan yapıların ruhsatlandırılması, mevzuata aykırı yapıların kontrollerinin sağlanması.

BÜTÇE YILI:	2026						
PROGRAM ADI:	MİLLİ KÜLTÜR						
İDARE/BİRİM ADI:	SELÇUKLU BELEDİYESİ / KÜTÜPHANE MÜDÜRLÜĞÜ						
ALT PROGRAM ADI:	BİLGİ KAYNAKLARINA ERİŞİM İLE TÜRK DİLİ, EDEBİYATI VE KÜLTÜRÜNÜN GÜÇLENDİRİLMESİ						
GEREKÇE ve AÇIKLAMALAR	OKUL DIŞI EĞİTİM ORTAMLARININ VE KÜLTÜR SANAT ETKİNLİKLERİNİN DEVAMINI SAĞLAMAK, İLÇEMİZ VATANDAŞLARININ ETKİNLİK KATILIM ORANINI VE ÜYELERİN KÜTÜPHANE KULLANIMINI ARTIRMAK.						
ALT PROGRAMIN HEDEFİ	OKUL DIŞI EĞİTİM ORTAMLARININ VE KÜLTÜR SANAT ETKİNLİKLERİNİN DEVAMINI SAĞLAMAK, İLÇEMİZ VATANDAŞLARININ ETKİNLİK KATILIM ORANINI VE ÜYELERİN KÜTÜPHANE KULLANIMINI ARTIRMAK.						
PERFORMANS GÖSTERGELERİ							
Performans Göstergesi	Ölçü Birimi	2024	2025	2025 Yıl Sonu	2026	2027	2028
		Gerçekleşme	Planlanan	Gerçekleşme Tahmini	Hedef	Tahmin	Tahmin
1- Kütüphanelerde bulunan kitap sayısı	Adet	705.729,00	750.000,00	755.000,00	775.000,00	800.000,00	825.000,00
Göstergeye İlişkin Açıklama:	Yeni çıkan uygun kitapların güncelleme çerçevesinde alınması						
Hesaplama Yöntemi:	Kümülatif						
Verinin Kaynağı:	Stratejik Plan						
Sorumlu İdare:	KÜTÜPHANE MÜDÜRLÜĞÜ						
Performans Göstergesi	Ölçü Birimi	2024	2025	2025 Yıl Sonu	2026	2027	2028
		Gerçekleşme	Planlanan	Gerçekleşme Tahmini	Hedef	Tahmin	Tahmin
2-Kütüphane üye sayısı	Kişi	210.141,00	220.000,00	225.000,00	235.000,00	245.000,00	260.000,00
Göstergeye İlişkin Açıklama:	Üye sayısını artırma çalışmaları, mükerrer kayıtların önlenmesi						
Hesaplama Yöntemi:	Kümülatif						
Verinin Kaynağı:	Stratejik Plan						
Sorumlu İdare:	KÜTÜPHANE MÜDÜRLÜĞÜ						
Performans Göstergesi	Ölçü Birimi	2024	2025	2025 Yıl Sonu	2026	2027	2028
		Gerçekleşme	Planlanan	Gerçekleşme Tahmini	Hedef	Tahmin	Tahmin
3- Kütüphanelerde Braille alfabesi bulunan kitap sayısı	Adet	594,00	653,00	653,00	718,00	789,00	867,00
Göstergeye İlişkin Açıklama:	İlkokul ve orta öğretim sınıflarına uygun.						

Hesaplama Yöntemi:	Kümülatif
Verinin Kaynağı:	Stratejik Plan
Sorumlu İdare:	KÜTÜPHANE MÜDÜRLÜĞÜ

Alt Program Kapsamında Yürütülecek Faaliyet Maliyetleri

Faaliyetler	2025 Bütçe	2025 Haziran Sonu Harcama	2025 Yıl Sonu Har. Tah.	2026 Bütçe	2027 Tahmin	2028 Tahmin
Kütüphanecilik Hizmetleri (Toplam)	18.916.070,00	3.408.061,84	18.916.070,00	19.864.000,00	25.823.200,00	33.570.160,00
Bütçe İçi	18.916.070,00	3.408.061,84	18.916.070,00	19.864.000,00	25.823.200,00	33.570.160,00
Bütçe Dışı	0,00	0,00	0,00	0,00	0,00	0,00

Faaliyetlere İlişkin Açıklamalar:

Faaliyet Adı: Kütüphanecilik Hizmetleri

Faaliyet Açıklaması: Kütüphanecilik Hizmetleri

Gereke ve Yürütülecek İşler: Okul dışı eğitim ortamlarının ve kültür sanat etkinliklerinin devamını sağlamak, ilçemiz vatandaşlarının etkinlik katılım oranını ve üyelerin kütüphane kullanımını artırmak.

**SELÇUKLU
BELEDİYESİ**

BÜTÇE YILI:	2026
PROGRAM ADI:	YOKSULLUKLA MÜCADELE VE SOSYAL YARDIMLAŞMA
İDARE/BİRİM ADI:	SELÇUKLU BELEDİYESİ / SOSYAL DESTEK HİZMETLERİ MÜDÜRLÜĞÜ
ALT PROGRAM ADI:	SOSYAL YARDIMLAŞMA
GEREKÇE ve AÇIKLAMALAR	SAĞLIK SORUNU YAŞAYAN VATANDAŞLARIMIZA YÖNELİK SOSYAL DESTEK HİZMETLERİNİN ARTIRILMASI
ALT PROGRAMIN HEDEFİ	SAĞLIK SORUNU YAŞAYAN VATANDAŞLARIMIZA YÖNELİK SOSYAL DESTEK HİZMETLERİNİN ARTIRILMASI

PERFORMANS GÖSTERGELERİ

Performans Göstergesi	Ölçü Birimi	2024	2025	2025 Yıl Sonu Gerçekleşme Tahmini	2026	2027	2028
		Gerçekleşme	Planlanan		Hedef	Tahmin	Tahmin
1-Umut evi hizmeti kişi sayısı (Yıllık)	Adet	520,00	535,00	525,00	550,00	575,00	600,00
Göstergeye İlişkin Açıklama:	Stratejik Plana uygun şekilde hazırlanmaktadır.						
Hesaplama Yöntemi:	Programdan alınan rakamlar dikkate alınmıştır.						
Verinin Kaynağı:	Otomasyon Programlarından alınmaktadır.						
Sorumlu İdare:	SOSYAL DESTEK HİZMETLERİ MÜDÜRLÜĞÜ						
Performans Göstergesi	Ölçü Birimi	2024	2025	2025 Yıl Sonu Gerçekleşme Tahmini	2026	2027	2028
		Gerçekleşme	Planlanan		Hedef	Tahmin	Tahmin
2-Ambulans hizmeti kişi sayısı (Yıllık)	Kişi	750,00	800,00	350,00	850,00	950,00	1.000,00
Göstergeye İlişkin Açıklama:	Stratejik Plana uygun şekilde hazırlanmaktadır.						
Hesaplama Yöntemi:	Programdan alınan rakamlar dikkate alınmıştır.						
Verinin Kaynağı:	Otomasyon Programlarından alınmaktadır.						
Sorumlu İdare:	SOSYAL DESTEK HİZMETLERİ MÜDÜRLÜĞÜ						
Performans Göstergesi	Ölçü Birimi	2024	2025	2025 Yıl Sonu Gerçekleşme Tahmini	2026	2027	2028
		Gerçekleşme	Planlanan		Hedef	Tahmin	Tahmin
3-Engelli aracı hizmeti kişi sayısı (Yıllık)	Kişi	900,00	1.000,00	950,00	1.100,00	1.150,00	1.200,00
Göstergeye İlişkin Açıklama:	Stratejik Plana uygun şekilde hazırlanmaktadır.						
Hesaplama Yöntemi:	Programdan alınan rakamlar dikkate alınmıştır.						
Verinin Kaynağı:	Otomasyon Programlarından alınmaktadır.						

Sorumlu İdare:	SOSYAL DESTEK HİZMETLERİ MÜDÜRLÜĞÜ						
Performans Göstergesi	Ölçü Birimi	2024	2025	2025 Yıl Sonu Gerçekleşme Tahmini	2026	2027	2028
		Gerçekleşme	Planlanan		Hedef	Tahmin	Tahmin
4-Beslenme rahatsızlığı için gıda yardımı kişi sayısı (Yıllık)	Kişi	60,00	65,00	60,00	70,00	75,00	85,00
Göstergeye İlişkin Açıklama:	Stratejik Plana uygun şekilde hazırlanmaktadır.						
Hesaplama Yöntemi:	Programdan alınan rakamlar dikkate alınmıştır.						
Verinin Kaynağı:	Otomasyon Programlarından alınmaktadır.						
Sorumlu İdare:	SOSYAL DESTEK HİZMETLERİ MÜDÜRLÜĞÜ						
Performans Göstergesi	Ölçü Birimi	2024	2025	2025 Yıl Sonu Gerçekleşme Tahmini	2026	2027	2028
		Gerçekleşme	Planlanan		Hedef	Tahmin	Tahmin
5-Engelli araç bakımı ve medikal malzeme yardımı kişi sayısı (Yıllık)	Kişi	45,00	55,00	55,00	60,00	65,00	75,00
Göstergeye İlişkin Açıklama:	Stratejik Plana uygun şekilde hazırlanmaktadır.						
Hesaplama Yöntemi:	Programdan alınan rakamlar dikkate alınmıştır.						
Verinin Kaynağı:	Otomasyon Programlarından alınmaktadır.						
Sorumlu İdare:	SOSYAL DESTEK HİZMETLERİ MÜDÜRLÜĞÜ						
Alt Program Kapsamında Yürütülecek Faaliyet Maliyetleri							
Faaliyetler	2025 Bütçe	2025 Haziran Sonu Harcama	2025 Yıl Sonu Har. Tah.	2026 Bütçe	2027 Tahmin	2028 Tahmin	
Muhtaç Asker Ailelerine Yardım (Toplam)				4.000.000,00	5.200.000,00	6.760.000,00	
Bütçe İçi				4.000.000,00	5.200.000,00	6.760.000,00	
Bütçe Dışı				0,00	0,00	0,00	
İhtiyaç Sahibi Vatandaşların Beslenme İhtiyaçlarının Karşlanması (Toplam)				86.349.000,00	112.253.700,00	145.929.810,00	
Bütçe İçi				86.349.000,00	112.253.700,00	145.929.810,00	

Bütçe Dışı				0,00	0,00	0,00
------------	--	--	--	------	------	------

Faaliyetlere İlişkin Açıklamalar:

Faaliyet Adı: Muhtaç Asker Ailelerine Yardım

Faaliyet Açıklaması: Muhtaç Asker Ailelerine Yardım

Gerekçe ve Yürütülecek İşler: Toplumsal İhtiyaçlara Yönelik Sosyal Destek Hizmetlerinin Arttırılması / Sağlık Sorunu Yaşayan Vatandaşlarınıza Yönelik Sosyal Destek Hizmetlerinin Arttırılması

Faaliyet Adı: İhtiyaç Sahibi Vatandaşların Beslenme İhtiyaçlarının Karşlanması

Faaliyet Açıklaması: İhtiyaç Sahibi Vatandaşların Beslenme İhtiyaçlarının Karşlanması

Gerekçe ve Yürütülecek İşler: Toplumsal İhtiyaçlara Yönelik Sosyal Destek Hizmetlerinin Arttırılması / Sağlık Sorunu Yaşayan Vatandaşlarınıza Yönelik Sosyal Destek Hizmetlerinin Arttırılması



**SELÇUKLU
BELEDİYESİ**

BÜTÇE YILI:	2026
PROGRAM ADI:	AKTİF VE SAĞLIKLI YAŞLANMA
İDARE/BİRİM ADI:	SELÇUKLU BELEDİYESİ / SOSYAL DESTEK HİZMETLERİ MÜDÜRLÜĞÜ
ALT PROGRAM ADI:	YAŞLI BAKIMI
GEREKÇE ve AÇIKLAMALAR	TOPLUMSAL İHTİYAÇLARA YÖNELİK SOSYAL DESTEK HİZMETLERİNİN ARTIRILMASI
ALT PROGRAMIN HEDEFİ	TOPLUMSAL İHTİYAÇLARA YÖNELİK SOSYAL DESTEK HİZMETLERİNİN ARTIRILMASI

PERFORMANS GÖSTERGELERİ

Performans Göstergesi	Ölçü Birimi	2024	2025	2025 Yıl Sonu Gerçekleşme Tahmini	2026	2027	2028
		Gerçekleşme	Planlanan		Hedef	Tahmin	Tahmin
1-Sosyal destek kart verilecek kişi sayısı (Yıllık)	Adet	2.401,00	2.450,00	2.400,00	2.500,00	2.550,00	2.600,00
Göstergeye İlişkin Açıklama:	Stratejik Plana uygun şekilde hazırlanmaktadır.						
Hesaplama Yöntemi:	Programdan alınan rakamlar dikkate alınmıştır.						
Verinin Kaynağı:	Otomasyon Programlarından alınmaktadır.						
Sorumlu İdare:	SOSYAL DESTEK HİZMETLERİ MÜDÜRLÜĞÜ						
Performans Göstergesi	Ölçü Birimi	2024	2025	2025 Yıl Sonu Gerçekleşme Tahmini	2026	2027	2028
		Gerçekleşme	Planlanan		Hedef	Tahmin	Tahmin
2-Evde yaşlı bakım kişi sayısı (Yıllık)	Adet	132,00	140,00	130,00	145,00	150,00	155,00
Göstergeye İlişkin Açıklama:	Stratejik Plana uygun şekilde hazırlanmaktadır.						
Hesaplama Yöntemi:	Programdan alınan rakamlar dikkate alınmıştır.						
Verinin Kaynağı:	Otomasyon Programlarından alınmaktadır.						
Sorumlu İdare:	SOSYAL DESTEK HİZMETLERİ MÜDÜRLÜĞÜ						
Performans Göstergesi	Ölçü Birimi	2024	2025	2025 Yıl Sonu Gerçekleşme Tahmini	2026	2027	2028
		Gerçekleşme	Planlanan		Hedef	Tahmin	Tahmin
3-Taziye aracı ve çadırı kurulumu kişi sayısı (Yıllık)	Adet	1.750,00	1.800,00	1.900,00	1.850,00	1.900,00	1.950,00
Göstergeye İlişkin Açıklama:	Stratejik Plana uygun şekilde hazırlanmaktadır.						
Hesaplama Yöntemi:	Programdan alınan rakamlar dikkate alınmıştır.						
Verinin Kaynağı:	Otomasyon Programlarından alınmaktadır.						

Sorumlu İdare:	SOSYAL DESTEK HİZMETLERİ MÜDÜRLÜĞÜ						
Performans Göstergesi	Ölçü Birimi	2024	2025	2025 Yıl Sonu Gerçekleşme Tahmini	2026	2027	2028
		Gerçekleşme	Planlanan		Hedef	Tahmin	Tahmin
4-Muhtaç asker ailesi yardımı kişi sayısı (Yıllık)	Adet	115,00	125,00	80,00	130,00	135,00	140,00
Göstergeye İlişkin Açıklama:	Stratejik Plana uygun şekilde hazırlanmaktadır.						
Hesaplama Yöntemi:	Programdan alınan rakamlar dikkate alınmıştır.						
Verinin Kaynağı:	Otomasyon Programlarından alınmaktadır.						
Sorumlu İdare:	SOSYAL DESTEK HİZMETLERİ MÜDÜRLÜĞÜ						
Performans Göstergesi	Ölçü Birimi	2024	2025	2025 Yıl Sonu Gerçekleşme Tahmini	2026	2027	2028
		Gerçekleşme	Planlanan		Hedef	Tahmin	Tahmin
5-Süt yardımı kişi sayısı (Yıllık)	Adet	120,00	125,00	115,00	130,00	140,00	150,00
Göstergeye İlişkin Açıklama:	Stratejik Plana uygun şekilde hazırlanmaktadır.						
Hesaplama Yöntemi:	Programdan alınan rakamlar dikkate alınmıştır.						
Verinin Kaynağı:	Otomasyon Programlarından alınmaktadır.						
Sorumlu İdare:	SOSYAL DESTEK HİZMETLERİ MÜDÜRLÜĞÜ						
Alt Program Kapsamında Yürütülecek Faaliyet Maliyetleri							
Faaliyetler	2025 Bütçe	2025 Haziran Sonu Harcama	2025 Yıl Sonu Har. Tah.	2026 Bütçe	2027 Tahmin	2028 Tahmin	
Yaşlılara Yönelik Evde Bakım Hizmetleri (Toplam)				1.000.000,00	1.300.000,00	1.690.000,00	
Bütçe İçi				1.000.000,00	1.300.000,00	1.690.000,00	
Bütçe Dışı				0,00	0,00	0,00	
Faaliyetlere İlişkin Açıklamalar:							
Faaliyet Adı: Yaşlılara Yönelik Evde Bakım Hizmetleri							
Faaliyet Açıklaması: Yaşlılara Yönelik Evde Bakım Hizmetleri							
Gereke ve Yürütülecek İşler: Toplumsal İhtiyaçlara Yönelik Sosyal Destek Hizmetlerinin Arttırılması							

BÜTÇE YILI:	2026						
PROGRAM ADI:	SPORUN GELİŞTİRİLMESİ VE DESTEKLENMESİ						
İDARE/BİRİM ADI:	SELÇUKLU BELEDİYESİ / SPOR İŞLERİ MÜDÜRLÜĞÜ						
ALT PROGRAM ADI:	SPORUN VE SPORCULARIN DESTEKLENMESİ						
GEREKÇE ve AÇIKLAMALAR	BELEDİYEMİZ SOSYAL TESİSLERİNDEN VE SPOR TESİSLERİNDEN FAYDALANAN KİŞİ SAYISINI ARTIRARAK SPORTİF ETKİNLİKLERE KATILIMI SAĞLAMAK						
ALT PROGRAMIN HEDEFİ	BELEDİYEMİZ SOSYAL TESİSLERİNDEN VE SPOR TESİSLERİNDEN FAYDALANAN KİŞİ SAYISINI ARTIRARAK SPORTİF ETKİNLİKLERE KATILIMI SAĞLAMAK						
PERFORMANS GÖSTERGELERİ							
Performans Göstergesi	Ölçü Birimi	2024	2025	2025 Yıl Sonu Gerçekleşme Tahmini	2026	2027	2028
		Gerçekleşme	Planlanan		Hedef	Tahmin	Tahmin
1-Spor Okullarına katılan öğrenci sayısı (Yıllık)	Adet	24.000,00	24.100,00	24.100,00	24.200,00	24.250,00	24.300,00
Göstergeye İlişkin Açıklama:	Stratejik Plana uygun olarak düzenlenmektedir.						
Hesaplama Yöntemi:	Programdan alınan rakamlar.						
Verinin Kaynağı:	Otomasyon Programı.						
Sorumlu İdare:	SPOR İŞLERİ MÜDÜRLÜĞÜ						
Performans Göstergesi	Ölçü Birimi	2024	2025	2025 Yıl Sonu Gerçekleşme Tahmini	2026	2027	2028
		Gerçekleşme	Planlanan		Hedef	Tahmin	Tahmin
2-Yetenek Testine Katılan Sporcu Sayısı (Yıllık)	Adet	4.100,00	4.250,00	4.250,00	4.300,00	4.400,00	4.500,00
Göstergeye İlişkin Açıklama:	Stratejik Plana uygun olarak düzenlenmektedir.						
Hesaplama Yöntemi:	Programdan alınan rakamlar.						
Verinin Kaynağı:	Otomasyon Programı.						
Sorumlu İdare:	SPOR İŞLERİ MÜDÜRLÜĞÜ						
Performans Göstergesi	Ölçü Birimi	2024	2025	2025 Yıl Sonu Gerçekleşme Tahmini	2026	2027	2028
		Gerçekleşme	Planlanan		Hedef	Tahmin	Tahmin
3-Ulusal ve Uluslararası Müsabakalarda Dereceye Giren Sporcu Sayısı (Yıllık)	Adet	84,00	66,00	66,00	68,00	69,00	70,00
Göstergeye İlişkin Açıklama:	Stratejik Plana uygun olarak düzenlenmektedir.						

Hesaplama Yöntemi:	Programdan alınan rakamlar.						
Verinin Kaynağı:	Otomasyon Programı.						
Sorumlu İdare:	SPOR İŞLERİ MÜDÜRLÜĞÜ						
Performans Göstergesi	Ölçü Birimi	2024	2025	2025 Yıl Sonu Gerçekleşme Tahmini	2026	2027	2028
		Gerçekleşme	Planlanan		Hedef	Tahmin	Tahmin
4-Milli Takımlara İlk Kez Seçilen Sporcu Sayısı (Yıllık)	Adet	7,00	7,00	7,00	8,00	9,00	10,00
Göstergeye İlişkin Açıklama:	Stratejik Plana uygun olarak düzenlenmektedir.						
Hesaplama Yöntemi:	Programdan alınan rakamlar.						
Verinin Kaynağı:	Otomasyon Programı.						
Sorumlu İdare:	SPOR İŞLERİ MÜDÜRLÜĞÜ						

Alt Program Kapsamında Yürütülecek Faaliyet Maliyetleri

Faaliyetler	2025 Bütçe	2025 Haziran Sonu Harcama	2025 Yıl Sonu Har. Tah.	2026 Bütçe	2027 Tahmin	2028 Tahmin
Amatör spor kulüplerine yerel yönetimlerce sağlanan destekler (Toplam)	153.464.477,00	57.851.456,64	153.464.477,00	196.342.000,00	255.244.600,00	331.817.980,00
Bütçe İçi	153.464.477,00	57.851.456,64	153.464.477,00	196.342.000,00	255.244.600,00	331.817.980,00
Bütçe Dışı	0,00	0,00	0,00	0,00	0,00	0,00

Faaliyetlere İlişkin Açıklamalar:

Faaliyet Adı: Amatör spor kulüplerine yerel yönetimlerce sağlanan destekler

Faaliyet Açıklaması: Amatör spor kulüplerine yerel yönetimlerce sağlanan destekler

Gereke ve Yürütülecek İşler: Belediyemiz sosyal tesislerinden ve spor tesislerinden faydalanan kişi sayısının artırılması ve sportif etkinliklere katılımı sağlamak.

BÜTÇE YILI:	2026
PROGRAM ADI:	TARIM
İDARE/BİRİM ADI:	SELÇUKLU BELEDİYESİ / TARIMSAL HİZMETLER MÜDÜRLÜĞÜ
ALT PROGRAM ADI:	TARIMSAL ARAŞTIRMA VE GELİŞTİRME
GEREKÇE ve AÇIKLAMALAR	TARIMSAL ARAŞTIRMALAR KAPSAMINDA RAPORLAR OLUŞTURMAK.
ALT PROGRAMIN HEDEFİ	TARIMSAL ARAŞTIRMALAR KAPSAMINDA RAPORLAR OLUŞTURMAK.

PERFORMANS GÖSTERGELERİ

Performans Göstergesi	Ölçü Birimi	2024	2025	2025 Yıl Sonu Gerçekleşme Tahmini	2026	2027	2028
		Gerçekleşme	Planlanan		Hedef	Tahmin	Tahmin
1-Üst yönetimden istenen raporlarının karşılanma oranı	Yüzde	100,00	100,00	100,00	100,00	100,00	100,00
Göstergeye İlişkin Açıklama:	Üst yönetimden istenen bilgilere göre rapor hazırlama oranı						
Hesaplama Yöntemi:	İstenilen Raporlar						
Verinin Kaynağı:	Raporlar						
Sorumlu İdare:	TARIMSAL HİZMETLER MÜDÜRLÜĞÜ						

Alt Program Kapsamında Yürütülecek Faaliyet Maliyetleri

Faaliyetler	2025 Bütçe	2025 Haziran Sonu Harcama	2025 Yıl Sonu Har. Tah.	2026 Bütçe	2027 Tahmin	2028 Tahmin
Tarımsal Araştırma ve Geliştirmenin Desteklenmesi (Toplam)	2.095.890,00	1.211.901,97	2.095.890,00	3.521.000,00	4.577.300,00	5.950.490,00
Bütçe İçi	2.095.890,00	1.211.901,97	2.095.890,00	3.521.000,00	4.577.300,00	5.950.490,00
Bütçe Dışı	0,00	0,00	0,00	0,00	0,00	0,00

Faaliyetlere İlişkin Açıklamalar:

Faaliyet Adı: Tarımsal Araştırma ve Geliştirmenin Desteklenmesi

Faaliyet Açıklaması: Tarımsal Araştırma ve Geliştirmenin Desteklenmesi

Gerekçe ve Yürütülecek İşler: Tarımsal Araştırma ve Geliştirmenin Desteklenmesi

BÜTÇE YILI:	2026
PROGRAM ADI:	YÖNETİM VE DESTEK PROGRAMI
İDARE/BİRİM ADI:	SELÇUKLU BELEDİYESİ / TEFTİŞ KURULU MÜDÜRLÜĞÜ
ALT PROGRAM ADI:	TEFTİŞ, DENETİM VE DANIŞMANLIK HİZMETLERİ
GEREKÇE ve AÇIKLAMALAR	MEVZUAT HÜKÜMLERİNİN UYGULANMASI
ALT PROGRAMIN HEDEFİ	GELİR-GİDER DENGESİ İLE SÜRDÜRÜLEBİLİR MALİ YAPININ OLUŞTURULMASI.

PERFORMANS GÖSTERGELERİ

Performans Göstergesi	Ölçü Birimi	2024	2025	2025 Yıl Sonu Gerçekleşme Tahmini	2026	2027	2028
		Gerçekleşme	Planlanan		Hedef	Tahmin	Tahmin
1-Üst Yönetimden Gelen Teftiş Taleplerinin Karşılama Oranı	Yüzde	100,00	100,00	100,00	100,00	100,00	100,00
Göstergeye İlişkin Açıklama:	Yönetim ve Destek Programı/ Teftiş Denetim Danışmanlık Hizmetleri						
Hesaplama Yöntemi:	Kurum Kayıtları						
Verinin Kaynağı:	Yürütülen İnceleme ve Soruşturma Dosyaları						
Sorumlu İdare:	TEFTİŞ KURULU MÜDÜRLÜĞÜ						

Alt Program Kapsamında Yürütülecek Faaliyet Maliyetleri

Faaliyetler	2025 Bütçe	2025 Haziran Sonu Harcama	2025 Yıl Sonu Har. Tah.	2026 Bütçe	2027 Tahmin	2028 Tahmin
Teftiş, İnceleme ve Soruşturma (Toplam)	2.605.514,00	1.177.575,16	2.500.000,00	3.803.000,00	4.943.900,00	6.427.070,00
Bütçe İçi	2.605.514,00	1.177.575,16	2.500.000,00	3.803.000,00	4.943.900,00	6.427.070,00
Bütçe Dışı	0,00	0,00	0,00	0,00	0,00	0,00

Faaliyetlere İlişkin Açıklamalar:

Faaliyet Adı: Teftiş, İnceleme ve Soruşturma

Faaliyet Açıklaması: Teftiş, İnceleme ve Soruşturma

Gerekçe ve Yürütülecek İşler: Teftiş, İnceleme ve Soruşturma

BÜTÇE YILI:	2026
PROGRAM ADI:	YÖNETİM VE DESTEK PROGRAMI
İDARE/BİRİM ADI:	SELÇUKLU BELEDİYESİ / TESİSLER MÜDÜRLÜĞÜ
ALT PROGRAM ADI:	ÜST YÖNETİM, İDARİ VE MALİ HİZMETLER
GEREKÇE ve AÇIKLAMALAR	HALKIMIZIN YAŞAM KALİTESİNİ ARTIRACAK TESİSLER YAPMAK.
ALT PROGRAMIN HEDEFİ	HALKIMIZIN YAŞAM KALİTESİNİ ARTIRACAK TESİSLER YAPMAK.

PERFORMANS GÖSTERGELERİ

Performans Göstergesi	Ölçü Birimi	2024	2025	2025 Yıl Sonu Gerçekleşme Tahmini	2026	2027	2028
		Gerçekleşme	Planlanan		Hedef	Tahmin	Tahmin
1-Güneş enerji santralleri üretilen enerji miktarı (kWh) (Yıllık)	kWh	3.032.782,00	3.728.479,00	3.000.000,00	4.100.000,00	4.200.000,00	4.300.000,00
Göstergeye İlişkin Açıklama:	Söz konusu kWh lar Medaş sisteminden alınmıştır.						
Hesaplama Yöntemi:	Çift Yönlü Sayaç						
Verinin Kaynağı:	Medaş LUY Sistemi						
Sorumlu İdare:	TESİSLER MÜDÜRLÜĞÜ						
Performans Göstergesi	Ölçü Birimi	2024	2025	2025 Yıl Sonu Gerçekleşme Tahmini	2026	2027	2028
		Gerçekleşme	Planlanan		Hedef	Tahmin	Tahmin
2-Arkeolojik kazı çalışma gün sayısı	Adet	120,00	120,00	120,00	0,00	0,00	0,00
Göstergeye İlişkin Açıklama:	Çalışma gün sayısı dikkate alınmaktadır.						
Hesaplama Yöntemi:	Çalışılan gün sayısı						
Verinin Kaynağı:	Puantaj						
Sorumlu İdare:	TESİSLER MÜDÜRLÜĞÜ						

Alt Program Kapsamında Yürütülecek Faaliyet Maliyetleri

Faaliyetler	2025 Bütçe	2025 Haziran Sonu Harcama	2025 Yıl Sonu Har. Tah.	2026 Bütçe	2027 Tahmin	2028 Tahmin
Diğer Destek Hizmetleri (Toplam)	927.624.907,00	355.252.661,00	777.500.000,00	756.043.000,00	982.855.900,00	1.277.712.670,00
Bütçe İçi	927.624.907,00	355.252.661,00	777.500.000,00	756.043.000,00	982.855.900,00	1.277.712.670,00
Bütçe Dışı	0,00	0,00	0,00	0,00	0,00	0,00

Faaliyetlere İlişkin Açıklamalar:

Faaliyet Adı: Diğer Destek Hizmetleri

Faaliyet Açıklaması: Strateji Geliştirme ve Mali Hizmetler (Tesisler Müdürlüğü)

Gerekçe ve Yürütülecek İşler: Yüksek yaşam kalitesine sahip değerler üreten bir şehir oluşturmak.

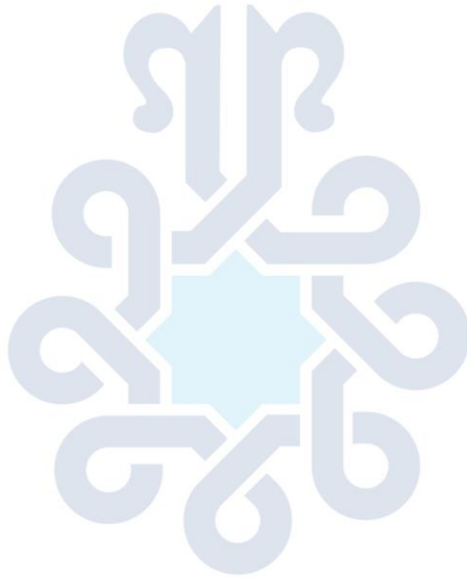

**SELÇUKLU
BELEDİYESİ**

BÜTÇE YILI:	2026
PROGRAM ADI:	TÜKETİCİNİN KORUNMASI, ÜRÜN VE HİZMETLERİN GÜVENLİĞİ VE STANDARDİZASYONU
İDARE/BİRİM ADI:	SELÇUKLU BELEDİYESİ / TESİSLER MÜDÜRLÜĞÜ
ALT PROGRAM ADI:	BİTKİ SAĞLIĞI, HAYVAN SAĞLIĞI VE REFAHI
GEREKÇE ve AÇIKLAMALAR	HALKIMIZIN YAŞAM KALİTESİNİ ARTIRACAK TESİSLER YAPMAK.
ALT PROGRAMIN HEDEFİ	HALKIMIZIN YAŞAM KALİTESİNİ ARTIRACAK TESİSLER YAPMAK.

PERFORMANS GÖSTERGELERİ

Performans Göstergesi	Ölçü Birimi	Gerçekleşme	Planlanan	Yıl Sonu Gerçekleşme Tahmini	Hedef	Tahmin	Tahmin
Göstergeye İlişkin Açıklama:							
Hesaplama Yöntemi:							
Verinin Kaynağı:							
Sorumlu İdare:							

Alt Program Kapsamında Yürütülecek Faaliyet Maliyetleri

Faaliyetler	2025 Bütçe	2025 Haziran Sonu Harcama	2025 Yıl Sonu Har. Tah.	2026 Bütçe	2027 Tahmin	2028 Tahmin
Hayvan Sağlığı ve Refahına Yönelik Faaliyetler (Toplam)				11.000.000,00	14.300.000,00	18.590.000,00
Bütçe İçi				11.000.000,00	14.300.000,00	18.590.000,00
Bütçe Dışı				0,00	0,00	0,00

Faaliyetlere İlişkin Açıklamalar:

Faaliyet Adı: Hayvan Sağlığı ve Refahına Yönelik Faaliyetler

Faaliyet Açıklaması: Hayvan Sağlığı ve Refahına Yönelik Faaliyetler (Tesisler Müdürlüğü)

Gerekçe ve Yürütülecek İşler: Yüksek yaşam kalitesine sahip değerler üreten bir şehir oluşturmak.

BÜTÇE YILI:	2026
PROGRAM ADI:	ŞEHİRCİLİK VE RİSK ODAKLI BÜTÜNLEŞİK AFET YÖNETİMİ
İDARE/BİRİM ADI:	SELÇUKLU BELEDİYESİ / YAPI KONTROL MÜDÜRLÜĞÜ
ALT PROGRAM ADI:	ÇEVREYE DUYARLI VE GÜVENLİ YAPILAŞMA
GEREKÇE ve AÇIKLAMALAR	İZİNSİZ OLARAK YAPILAN RUHSATLANDIRILMASI VE MEVZUATA AYKIRI YAPILARIN KONTROLLERİ SONRASINDA GERKLİ İŞLEMLERİN BAŞLATILMASI.
ALT PROGRAMIN HEDEFİ	YAPILACAK OLAN YAPILARIN RUHSATLANDIRILMASI, MEVZUATA AYKIRI YAPILARIN KONTROLLERİNİN ARTIRILMASI

PERFORMANS GÖSTERGELERİ

Performans Göstergesi	Ölçü Birimi	2024	2025	2025 Yıl Sonu	2026	2027	2028
		Gerçekleşme	Planlanan	Gerçekleşme Tahmini	Hedef	Tahmin	Tahmin
1-Ruhsatsız ve veya ruhsat ve eklerine aykırı yapılar için denetim sayısı (Yıllık)	Adet	311,00	315,00	315,00	320,00	330,00	340,00
Göstergeye İlişkin Açıklama:	Stratejik plandan uyarlanmaktadır.						
Hesaplama Yöntemi:	Denetimler						
Verinin Kaynağı:	Vatandaş Müracaatları (dilekçe, mail, cimer, telefon vb.)						
Sorumlu İdare:	YAPI KONTROL MÜDÜRLÜĞÜ						

Alt Program Kapsamında Yürütülecek Faaliyet Maliyetleri

Faaliyetler	2025 Bütçe	2025 Haziran Sonu Harcama	2025 Yıl Sonu Har. Tah.	2026 Bütçe	2027 Tahmin	2028 Tahmin
Yapı Denetimi Faaliyetleri (Toplam)	111.889.775,00	5.939.338,08	11.850.000,00	148.365.000,00	192.874.500,00	250.736.850,00
Bütçe İçi	111.889.775,00	5.939.338,08	11.850.000,00	148.365.000,00	192.874.500,00	250.736.850,00
Bütçe Dışı	0,00	0,00	0,00	0,00	0,00	0,00

Faaliyetlere İlişkin Açıklamalar:

Faaliyet Adı: Yapı Denetimi Faaliyetleri

Faaliyet Açıklaması: Yapı Denetimi Faaliyetleri

Gerekçe ve Yürütülecek İşler: Yapılacak olan yapıların ruhsatlandırılması, mevzuata aykırı yapıların kontrollerinin artırılması.

BÜTÇE YILI:	2026
PROGRAM ADI:	YÖNETİM VE DESTEK PROGRAMI
İDARE/BİRİM ADI:	SELÇUKLU BELEDİYESİ / YAZI İŞLERİ MÜDÜRLÜĞÜ
ALT PROGRAM ADI:	ÜST YÖNETİM, İDARİ VE MALİ HİZMETLER
GEREKÇE ve AÇIKLAMALAR	GELİR-GİDER DENGESİ İLE SÜRDÜRÜLEBİLİR MALİ YAPININ OLUŞTURULMASI.
ALT PROGRAMIN HEDEFİ	GELİR-GİDER DENGESİ İLE SÜRDÜRÜLEBİLİR MALİ YAPININ OLUŞTURULMASI.

PERFORMANS GÖSTERGELERİ

Performans Göstergesi	Ölçü Birimi	2024	2025	2025 Yıl Sonu Gerçekleşme Tahmini	2026	2027	2028
		Gerçekleşme	Planlanan		Hedef	Tahmin	Tahmin
1- Yapılan Meclis Sayısı	Adet	24,00	24,00	24,00	24,00	24,00	24,00
Göstergeye İlişkin Açıklama:	Yıllık yapılan meclis toplantıları						
Hesaplama Yöntemi:	Yapılan toplantı sayısı						
Verinin Kaynağı:	Kurum Kayıtları						
Sorumlu İdare:	YAZI İŞLERİ MÜDÜRLÜĞÜ						

Alt Program Kapsamında Yürütülecek Faaliyet Maliyetleri

Faaliyetler	2025 Bütçe	2025 Haziran Sonu Harcama	2025 Yıl Sonu Har. Tah.	2026 Bütçe	2027 Tahmin	2028 Tahmin
Yerel Yönetimler Meclisi ve Encümen Faaliyetleri (Toplam)	21.706.990,00	10.532.440,00	21.706.990,00	36.822.000,00	47.868.600,00	62.229.180,00
Bütçe İçi	21.706.990,00	10.532.440,00	21.706.990,00	36.822.000,00	47.868.600,00	62.229.180,00
Bütçe Dışı	0,00	0,00	0,00	0,00	0,00	0,00

Faaliyetlere İlişkin Açıklamalar:

Faaliyet Adı: Yerel Yönetimler Meclisi ve Encümen Faaliyetleri

Faaliyet Açıklaması: Arşiv ve Belge Yönetim Hizmetleri

Gerekçe ve Yürütülecek İşler: Arşiv ve Belge Yönetim Hizmetleri

BÜTÇE YILI:	2026
PROGRAM ADI:	KENT GÜVENLİĞİ VE ESENLİĞİ
İDARE/BİRİM ADI:	SELÇUKLU BELEDİYESİ / ZABITA MÜDÜRLÜĞÜ
ALT PROGRAM ADI:	ZABITA HİZMETLERİ
GEREKÇE ve AÇIKLAMALAR	SAĞLIKLI TEMİZ VE YAŞANABİLİR BİR ÇEVRE İÇİN İŞYERLERİNİN DENETİM ETKİNLİĞİNİ ARTIRMAK
ALT PROGRAMIN HEDEFİ	SAĞLIKLI TEMİZ VE YAŞANABİLİR BİR ÇEVRE İÇİN İŞYERLERİNİN DENETİM ETKİNLİĞİNİ ARTIRMAK

PERFORMANS GÖSTERGELERİ

Performans Göstergesi	Ölçü Birimi	2024	2025	2025 Yıl Sonu Gerçekleşme Tahmini	2026	2027	2028
		Gerçekleşme	Planlanan		Hedef	Tahmin	Tahmin
1-5326 Sayılı Kabahatler Kanunu kapsamında yapılan işlem sayısı (Yıllık)	Adet	1.900,00	1.920,00	1.920,00	1.950,00	2.000,00	2.050,00
Göstergeye İlişkin Açıklama:	Stratejik plana uygun olarak hazırlanmaktadır.						
Hesaplama Yöntemi:	Raporlama verileri						
Verinin Kaynağı:	Otomasyon Programı						
Sorumlu İdare:	ZABITA MÜDÜRLÜĞÜ						
Performans Göstergesi	Ölçü Birimi	2024	2025	2025 Yıl Sonu Gerçekleşme Tahmini	2026	2027	2028
		Gerçekleşme	Planlanan		Hedef	Tahmin	Tahmin
2-Denetim sayısı (Yıllık)	Adet	19.100,00	19.300,00	19.300,00	19.500,00	19.700,00	20.000,00
Göstergeye İlişkin Açıklama:	Stratejik plana uygun olarak hazırlanmaktadır.						
Hesaplama Yöntemi:	Raporlama verileri						
Verinin Kaynağı:	Otomasyon Programı						
Sorumlu İdare:	ZABITA MÜDÜRLÜĞÜ						

Alt Program Kapsamında Yürütülecek Faaliyet Maliyetleri

Faaliyetler	2025 Bütçe	2025 Haziran Sonu Harcama	2025 Yıl Sonu Har. Tah.	2026 Bütçe	2027 Tahmin	2028 Tahmin
Zabita Denetim ve Kontrol Faaliyetleri (Toplam)	91.633.721,00	32.724.730,75	91.633.721,00	120.830.000,00	157.079.000,00	204.202.700,00
Bütçe İçi	91.633.721,00	32.724.730,75	91.633.721,00	120.830.000,00	157.079.000,00	204.202.700,00
Bütçe Dışı	0,00	0,00	0,00	0,00	0,00	0,00

Faaliyetlere İlişkin Açıklamalar:

Faaliyet Adı: Zabita Denetim ve Kontrol Faaliyetleri

Faaliyet Açıklaması: Zabıta Denetim ve Kontrol Faaliyetleri

Gerekçe ve Yürütülecek İşler: Sağlıklı Temiz Yaşanabilir Bir Çevre İçin İşyerlerinin Denetim Etkinliklerini Artırmak

Mahalli İdareler 2026-2028 Yılları Bütçe Hazırlama Rehberinde “Mahalli idarelerin performans programı ile bütçe arasındaki ilişki faaliyet bazlı ilk defa bu yıl kurmaları nedeniyle; İdare Performans Bilgisi Tablosunda yer alan 2024 ve 2025 yıllarına ait verilerin hesaplanmasının imkânsız olması halinde bu kısımlar boş bırakılabilir” denilmektedir.

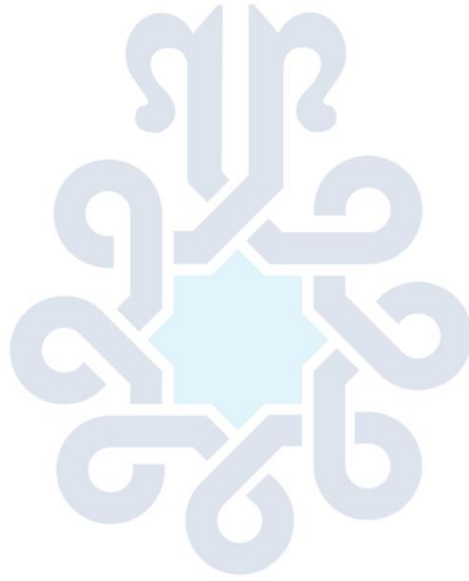

**SELÇUKLU
BELEDİYESİ**

FAALİYET MALİYETLERİ TABLOSU

İdare Adı	SELÇUKLU BELEDİYESİ					
Program Adı	ARAŞTIRMA, GELİŞTİRME VE YENİLİK					
Alt Program Adı	DENEYSEL GELİŞTİRME					
Alt Program Hedefi	Kurumsal kapasitenin geliştirilmesi ve fon kaynaklarına erişimin artırılması					
Faaliyet Adı	Yerel Yönetimler Tarafından Yürütülen Araştırma ve Geliştirme Faaliyetleri ve Destekleri					
Açıklama	Faaliyet Açıklama: Yerel yönetimlerin görev ve sorumluluk alanına göre Yasal Dayanak: 5393, 5018, 4734, 4735 ve diğer mevzuat hükümleri Gerekece ve Yürütülecek İşler: Kurumsal kapasitenin geliştirilmesi ve fon kaynaklarına erişimin artırılması					
Ekonomik Ad	2025 Bütçe	2025 Haziran Sonu Harcama	2025 Yıl Sonu Har. Tah.	2026 Bütçe	2027 Tahmin	2028 Tahmin
Personel Giderleri	1.887.801,00	986.312,69	1.887.801,00	3.706.000,00	4.817.800,00	6.263.140,00
Sosyal Güvenlik Kurumlarına Devlet Primi Giderleri	153.735,00	75.638,35	153.735,00	237.000,00	308.100,00	400.530,00
Mal ve Hizmet Alım Giderleri	7.125.000,00	0,00	7.125.000,00	5.825.000,00	7.572.500,00	9.844.250,00
Cari Transfer	3.000.000,00	0,00	3.000.000,00	0,00	0,00	0,00
BÜTÇE İÇİ TOPLAM KAYNAK	12.166.536,00	1.061.951,04	12.166.536,00	9.768.000,00	12.698.400,00	16.507.920,00
Diğer Bütçe Dışı Kaynak	0,00	0,00	0,00	0,00	0,00	0,00
BÜTÇE DIŞI TOPLAM KAYNAK	0,00	0,00	0,00	0,00	0,00	0,00
FAALİYET MALİYETİ TOPLAMI	12.166.536,00	1.061.951,04	12.166.536,00	9.768.000,00	12.698.400,00	16.507.920,00

İdare Adı	SELÇUKLU BELEDİYESİ					
Program Adı	YÖNETİM VE DESTEK PROGRAMI					
Alt Program Adı	ÜST YÖNETİM, İDARİ VE MALİ HİZMETLER					
Alt Program Hedefi	Gelir-Gider dengesi ile sürdürülebilir mali yapının oluşturulması.					
Faaliyet Adı	Strateji Geliştirme ve Mali Hizmetler					
Açıklama	Faaliyet Açıklama: Gelir / Gider Dengesi ile Sürdürülebilir Mali Yapının Oluşturulması Yasal Dayanak: 5393, 5018, 4734, 4735 ve diğer mevzuat hükümleri Gereke ve Yürütülecek İşler: Gelir Gider Dengesi ile Sürdürülebilir Mali Yapının Oluşturulması					
Ekonomik Ad	2025 Bütçe	2025 Haziran Sonu Harcama	2025 Yıl Sonu Har. Tah.	2026 Bütçe	2027 Tahmin	2028 Tahmin
Personel Giderleri				40.020.000,00	52.026.000,00	67.633.800,00
Sosyal Güvenlik Kurumlarına Devlet Primi Giderleri				3.800.000,00	4.940.000,00	6.422.000,00
Mal ve Hizmet Alım Giderleri				20.000,00	26.000,00	33.800,00
Faiz Giderleri				10.000.000,00	13.000.000,00	16.900.000,00
Cari Transferler				7.473.000,00	9.714.900,00	12.629.370,00
BÜTÇE İÇİ TOPLAM KAYNAK				61.313.000,00	79.706.900,00	103.618.970,00
Diğer Bütçe Dışı Kaynak				0,00	0,00	0,00
BÜTÇE DIŞI TOPLAM KAYNAK				0,00	0,00	0,00
FAALİYET MALİYETİ TOPLAMI				61.313.000,00	79.706.900,00	103.618.970,00

İdare Adı	SELÇUKLU BELEDİYESİ					
Program Adı	PROGRAM DIŞI GİDERLER					
Alt Program Adı	YEDEK ÖDENEKLER					
Alt Program Hedefi	Gelir-Gider dengesi ile sürdürülebilir mali yapının oluşturulması.					
Faaliyet Adı	Personel Giderlerini Karşılama Ödeneği					
Açıklama	Faaliyet Açıklama: Personel Giderlerini Karşılama Ödeneği Yasal Dayanak: 5393, 5018, 4734, 4735 ve diğer mevzuat hükümleri Gerekçe ve Yürütülecek İşler: Gelir Gider Dengesi ile Sürdürülebilir Mali Yapının Oluşturulması					
Ekonomik Ad	2025 Bütçe	2025 Haziran Sonu Harcama	2025 Yıl Sonu Har. Tah.	2026 Bütçe	2027 Tahmin	2028 Tahmin
Yedek Ödenekler				10.000.000,00	13.000.000,00	16.900.000,00
BÜTÇE İÇİ TOPLAM KAYNAK				10.000.000,00	13.000.000,00	16.900.000,00
Diğer Bütçe Dışı Kaynak				0,00	0,00	0,00
BÜTÇE DIŞI TOPLAM KAYNAK				0,00	0,00	0,00
FAALİYET MALİYETİ TOPLAMI				10.000.000,00	13.000.000,00	16.900.000,00

SELÇUKLU
BELEDİYESİ

İdare Adı	SELÇUKLU BELEDİYESİ					
Program Adı	PROGRAM DIŞI GİDERLER					
Alt Program Adı	YEDEK ÖDENEKLER					
Alt Program Hedefi	Gelir-Gider dengesi ile sürdürülebilir mali yapının oluşturulması.					
Faaliyet Adı	Yedek Ödenek					
Açıklama	Faaliyet Açıklama: Yedek Ödenek Yasal Dayanak: 5393, 5018, 4734, 4735 ve diğer mevzuat hükümleri Gerekçe ve Yürütülecek İşler: Gelir Gider Dengesi ile Sürdürülebilir Mali Yapının Oluşturulması					
Ekonomik Ad	2025 Bütçe	2025 Haziran Sonu Harcama	2025 Yıl Sonu Har. Tah.	2026 Bütçe	2027 Tahmin	2028 Tahmin
Yedek Ödenekler				1.005.934.300,00	1.307.714.590,00	1.700.028.967,00
BÜTÇE İÇİ TOPLAM KAYNAK				1.005.934.300,00	1.307.714.590,00	1.700.028.967,00
Diğer Bütçe Dışı Kaynak				0,00	0,00	0,00
BÜTÇE DIŞI TOPLAM KAYNAK				0,00	0,00	0,00
FAALİYET MALİYETİ TOPLAMI				1.005.934.300,00	1.307.714.590,00	1.700.028.967,00

SELÇUKLU
BELEDİYESİ

İdare Adı	SELÇUKLU BELEDİYESİ					
Program Adı	PROGRAM DIŞI GİDERLER					
Alt Program Adı	GELİRDEN AYRILAN PAYLAR					
Alt Program Hedefi	Gelir-Gider dengesi ile sürdürülebilir mali yapının oluşturulması.					
Faaliyet Adı	Yerel Yönetimler Tarafından Yasal Mevzuatı Gereğince Kamu İdarelerine Verilen Paylar					
Açıklama	Faaliyet Açıklama: Yerel Yönetimler Tarafından Yasal Mevzuatı Gereğince Kamu İdarelerine Verilen Paylar Yasal Dayanak: 5393, 5018, 4734, 4735 ve diğer mevzuat hükümleri Gerekçe ve Yürütülecek İşler: Gelir Gider Dengesi ile Sürdürülebilir Mali Yapının Oluşturulması					
Ekonomik Ad	2025 Bütçe	2025 Haziran Sonu Harcama	2025 Yıl Sonu Har. Tah.	2026 Bütçe	2027 Tahmin	2028 Tahmin
Cari Transferler				26.822.000,00	34.868.600,00	45.329.180,00
Sermaye Transferleri				80.000.000,00	104.000.000,00	135.200.000,00
BÜTÇE İÇİ TOPLAM KAYNAK				106.822.000,00	138.868.600,00	180.529.180,00
Diğer Bütçe Dışı Kaynak				0,00	0,00	0,00
BÜTÇE DIŞI TOPLAM KAYNAK				0,00	0,00	0,00
FAALİYET MALİYETİ TOPLAMI				106.822.000,00	138.868.600,00	180.529.180,00

SELÇUKLU
BELEDİYESİ

İdare Adı	SELÇUKLU BELEDİYESİ					
Program Adı	YÖNETİM VE DESTEK PROGRAMI					
Alt Program Adı	ÜST YÖNETİM, İDARİ VE MALİ HİZMETLER					
Alt Program Hedefi	Sürdürülebilir şeffaf ve duyarlı yönetim kapsamında paydaş etkileşimi.					
Faaliyet Adı	Özel Kalem Hizmetleri					
Açıklama	Faaliyet Açıklama: Özel Kalem Hizmetleri Yasal Dayanak: 5393, 5018, 4734, 4735 ve diğer mevzuat hükümleri Gerekçe ve Yürütülecek İşler: Temsil ve Ağırılama					
Ekonomik Ad	2025 Bütçe	2025 Haziran Sonu Harcama	2025 Yıl Sonu Har. Tah.	2026 Bütçe	2027 Tahmin	2028 Tahmin
Personel Giderleri				14.997.000,00	19.496.100,00	25.344.930,00
Sosyal Güvenlik Kurumlarına Devlet Primi Giderleri				1.416.000,00	1.840.800,00	2.393.040,00
Mal ve Hizmet Alım Giderleri				10.250.000,00	13.325.000,00	17.322.500,00
BÜTÇE İÇİ TOPLAM KAYNAK				26.663.000,00	34.661.900,00	45.060.470,00
Diğer Bütçe Dışı Kaynak				0,00	0,00	0,00
BÜTÇE DIŞI TOPLAM KAYNAK				0,00	0,00	0,00
FAALİYET MALİYETİ TOPLAMI				26.663.000,00	34.661.900,00	45.060.470,00

İdare Adı	SELÇUKLU BELEDİYESİ					
Program Adı	YÖNETİM VE DESTEK PROGRAMI					
Alt Program Adı	TEFTİŞ, DENETİM VE DANIŞMANLIK HİZMETLERİ					
Alt Program Hedefi	Gelir-Gider dengesi ile sürdürülebilir mali yapının oluşturulması.					
Faaliyet Adı	Teftiş, İnceleme ve Soruşturma					
Açıklama	Faaliyet Açıklama: Teftiş, İnceleme ve Soruşturma Yasal Dayanak: 5393, 5018, 4734, 4735 ve diğer mevzuat hükümleri Gerekçe ve Yürütülecek İşler: Teftiş, İnceleme ve Soruşturma					
Ekonomik Ad	2025 Bütçe	2025 Haziran Sonu Harcama	2025 Yıl Sonu Har. Tah.	2026 Bütçe	2027 Tahmin	2028 Tahmin
Personel Giderleri				3.390.000,00	4.407.000,00	5.729.100,00
Sosyal Güvenlik Kurumlarına Devlet Primi Giderleri				403.000,00	523.900,00	681.070,00
Mal ve Hizmet Alım Giderleri				10.000,00	13.000,00	16.900,00
BÜTÇE İÇİ TOPLAM KAYNAK				3.803.000,00	4.943.900,00	6.427.070,00
Diğer Bütçe Dışı Kaynak				0,00	0,00	0,00
BÜTÇE DIŞI TOPLAM KAYNAK				0,00	0,00	0,00
FAALİYET MALİYETİ TOPLAMI				3.803.000,00	4.943.900,00	6.427.070,00

İdare Adı	SELÇUKLU BELEDİYESİ					
Program Adı	YÖNETİM VE DESTEK PROGRAMI					
Alt Program Adı	TEFTİŞ, DENETİM VE DANIŞMANLIK HİZMETLERİ					
Alt Program Hedefi	Gelir-Gider dengesi ile sürdürülebilir mali yapının oluşturulması.					
Faaliyet Adı	Hukuki Danışmanlık ve Muhakemat Hizmetleri					
Açıklama	Faaliyet Açıklama: Hukuki Danışmanlık ve Muhakemat Hizmetleri Yasal Dayanak: 5393, 5018, 4734, 4735 ve diğer mevzuat hükümleri Gerekçe ve Yürütülecek İşler: Hukuki Danışmanlık ve Muhakemat Hizmetleri					
Ekonomik Ad	2025 Bütçe	2025 Haziran Sonu Harcama	2025 Yıl Sonu Har. Tah.	2026 Bütçe	2027 Tahmin	2028 Tahmin
Personel Giderleri				10.842.000,00	14.094.600,00	18.322.980,00
Sosyal Güvenlik Kurumlarına Devlet Primi Giderleri				1.336.000,00	1.736.800,00	2.257.840,00
Mal ve Hizmet Alım Giderleri				12.030.000,00	15.639.000,00	20.330.700,00
BÜTÇE İÇİ TOPLAM KAYNAK				24.208.000,00	31.470.400,00	40.911.520,00
Diğer Bütçe Dışı Kaynak				0,00	0,00	0,00
BÜTÇE DIŞI TOPLAM KAYNAK				0,00	0,00	0,00
FAALİYET MALİYETİ TOPLAMI				24.208.000,00	31.470.400,00	40.911.520,00

İdare Adı	SELÇUKLU BELEDİYESİ					
Program Adı	YÖNETİM VE DESTEK PROGRAMI					
Alt Program Adı	ÜST YÖNETİM, İDARİ VE MALİ HİZMETLER					
Alt Program Hedefi	Gelir-Gider dengesi ile sürdürülebilir mali yapının oluşturulması.					
Faaliyet Adı	Yerel Yönetimler Meclisi ve Encümen Faaliyetleri					
Açıklama	Faaliyet Açıklama: Arşiv ve Belge Yönetim Hizmetleri Yasal Dayanak: 5393, 5018, 4734, 4735 ve diğer mevzuat hükümleri Gerekçe ve Yürütülecek İşler: Arşiv ve Belge Yönetim Hizmetleri					
Ekonomik Ad	2025 Bütçe	2025 Haziran Sonu Harcama	2025 Yıl Sonu Har. Tah.	2026 Bütçe	2027 Tahmin	2028 Tahmin
Personel Giderleri				11.209.000,00	14.571.700,00	18.943.210,00
Sosyal Güvenlik Kurumlarına Devlet Primi Giderleri				598.000,00	777.400,00	1.010.620,00
Mal ve Hizmet Alım Giderleri				25.015.000,00	32.519.500,00	42.275.350,00
BÜTÇE İÇİ TOPLAM KAYNAK				36.822.000,00	47.868.600,00	62.229.180,00
Diğer Bütçe Dışı Kaynak				0,00	0,00	0,00
BÜTÇE DIŞI TOPLAM KAYNAK				0,00	0,00	0,00
FAALİYET MALİYETİ TOPLAMI				36.822.000,00	47.868.600,00	62.229.180,00

İdare Adı	SELÇUKLU BELEDİYESİ					
Program Adı	YÖNETİM VE DESTEK PROGRAMI					
Alt Program Adı	ÜST YÖNETİM, İDARİ VE MALİ HİZMETLER					
Alt Program Hedefi	Kurumsal kapasiteyi artıran ve kurum kültürünü oluşturan eğitim faaliyetlerinin etkinliğini artırmak.					
Faaliyet Adı	İnsan Kaynakları Yönetimine İlişkin Faaliyetler					
Açıklama	<p>Faaliyet Açıklama: İnsan Kaynakları Yönetimine İlişkin Faaliyetler</p> <p>Yasal Dayanak: 5393, 5018, 4734, 4735 ve diğer mevzuat hükümleri</p> <p>Gerekçe ve Yürütülecek İşler: Kurumsal Kapasiteyi artıran ve Kurum Kültürünün Oluşturan Eğitim Faaliyetlerinin Etkinliğini Arttırmak.</p>					
Ekonomik Ad	2025 Bütçe	2025 Haziran Sonu Harcama	2025 Yıl Sonu Har. Tah.	2026 Bütçe	2027 Tahmin	2028 Tahmin
Personel Giderleri				36.480.000,00	47.424.000,00	61.651.200,00
Sosyal Güvenlik Kurumlarına Devlet Primi Giderleri				4.880.000,00	6.344.000,00	8.247.200,00
Mal ve Hizmet Alım Giderleri				1.070.000,00	1.391.000,00	1.808.300,00
Cari Transferler				10.000.000,00	13.000.000,00	16.900.000,00
BÜTÇE İÇİ TOPLAM KAYNAK				52.430.000,00	68.159.000,00	88.606.700,00
Diğer Bütçe Dışı Kaynak				0,00	0,00	0,00
BÜTÇE DIŞI TOPLAM KAYNAK				0,00	0,00	0,00
FAALİYET MALİYETİ TOPLAMI				52.430.000,00	68.159.000,00	88.606.700,00

İdare Adı	SELÇUKLU BELEDİYESİ					
Program Adı	YÖNETİM VE DESTEK PROGRAMI					
Alt Program Adı	ÜST YÖNETİM, İDARİ VE MALİ HİZMETLER					
Alt Program Hedefi	Dijital dönüşümün sürekliliği, kurumsal bilişim kaynaklarının geliştirilmesi ve güncelliğinin korunması.					
Faaliyet Adı	Bilgi Teknolojilerine Yönelik Faaliyetler					
Açıklama	<p>Faaliyet Açıklama: Bilgi Teknolojilerine Yönelik Faaliyetler</p> <p>Yasal Dayanak: 5393, 5018, 4734, 4735 ve diğer mevzuat hükümleri</p> <p>Gerekçe ve Yürütülecek İşler: Uygulama Araçlarının Güçlendirilmesi ve Sürdürülebilir Kalkınma İçin Küresel Ortaklıklar Geliştirilecektir</p>					
Ekonomik Ad	2025 Bütçe	2025 Haziran Sonu Harcama	2025 Yıl Sonu Har. Tah.	2026 Bütçe	2027 Tahmin	2028 Tahmin
Personel Giderleri				17.400.000,00	22.620.000,00	29.406.000,00
Sosyal Güvenlik Kurumlarına Devlet Primi Giderleri				1.570.000,00	2.041.000,00	2.653.300,00
Mal ve Hizmet Alım Giderleri				59.030.000,00	76.739.000,00	99.760.700,00
BÜTÇE İÇİ TOPLAM KAYNAK				78.000.000,00	101.400.000,00	131.820.000,00
Diğer Bütçe Dışı Kaynak				0,00	0,00	0,00
BÜTÇE DIŞI TOPLAM KAYNAK				0,00	0,00	0,00
FAALİYET MALİYETİ TOPLAMI				78.000.000,00	101.400.000,00	131.820.000,00

İdare Adı	SELÇUKLU BELEDİYESİ					
Program Adı	KENT GÜVENLİĞİ VE ESENLİĞİ					
Alt Program Adı	ZABITA HİZMETLERİ					
Alt Program Hedefi	Sağlıklı temiz ve yaşanabilir bir çevre için işyerlerinin denetim etkinliğini artırmak					
Faaliyet Adı	Zabıta Denetim ve Kontrol Faaliyetleri					
Açıklama	<p>Faaliyet Açıklama: Zabıta Denetim ve Kontrol Faaliyetleri</p> <p>Yasal Dayanak: 5393, 5018, 4734, 4735 ve diğer mevzuat hükümleri</p> <p>Gerekçe ve Yürütülecek İşler: Sağlıklı Temiz Yaşanabilir Bir Çevre İçin İşyerlerinin Denetim Etkinliklerini Artırmak</p>					
Ekonomik Ad	2025 Bütçe	2025 Haziran Sonu Harcama	2025 Yıl Sonu Har. Tah.	2026 Bütçe	2027 Tahmin	2028 Tahmin
Personel Giderleri				106.160.000,00	138.008.000,00	179.410.400,00
Sosyal Güvenlik Kurumlarına Devlet Primi Giderleri				11.900.000,00	15.470.000,00	20.111.000,00
Mal ve Hizmet Alım Giderleri				2.760.000,00	3.588.000,00	4.664.400,00
Sermaye Giderleri				10.000,00	13.000,00	16.900,00
BÜTÇE İÇİ TOPLAM KAYNAK				120.830.000,00	157.079.000,00	204.202.700,00
Diğer Bütçe Dışı Kaynak				0,00	0,00	0,00
BÜTÇE DIŞI TOPLAM KAYNAK				0,00	0,00	0,00
FAALİYET MALİYETİ TOPLAMI				120.830.000,00	157.079.000,00	204.202.700,00

İdare Adı	SELÇUKLU BELEDİYESİ					
Program Adı	KENT İÇİ ULAŞIM					
Alt Program Adı	KARAYOLU ALTYAPISI VE HİZMETLERİ					
Alt Program Hedefi	Yol ve trotuar ağının ham yola oranını %80'in üzerine çıkarmak					
Faaliyet Adı	Yerel Yönetim Yol Ağında Planlama, Yapım, Bakım ve Onarım Hizmetleri					
Açıklama	Faaliyet Açıklama: Yerel Yönetim Yol Ağında Planlama, Yapım, Bakım ve Onarım Hizmetleri Yasal Dayanak: 5393, 5018, 4734, 4735 ve diğer mevzuat hükümleri Gerekçe ve Yürütülecek İşler: Yol ve Trotuar Ağının Ham Yola Oranını %80'in Üzerine Çıkarmak					
Ekonomik Ad	2025 Bütçe	2025 Haziran Sonu Harcama	2025 Yıl Sonu Har. Tah.	2026 Bütçe	2027 Tahmin	2028 Tahmin
Personel Giderleri				32.421.000,00	42.147.300,00	54.791.490,00
Sosyal Güvenlik Kurumlarına Devlet Primi Giderleri				3.832.000,00	4.981.600,00	6.476.080,00
Mal ve Hizmet Alım Giderleri				211.303.300,00	274.694.290,00	357.102.577,00
Sermaye Giderleri				715.000.000,00	929.500.000,00	1.208.350.000,00
BÜTÇE İÇİ TOPLAM KAYNAK				962.556.300,00	1.251.323.190,00	1.626.720.147,00
Diğer Bütçe Dışı Kaynak				0,00	0,00	0,00
BÜTÇE DIŞI TOPLAM KAYNAK				0,00	0,00	0,00
FAALİYET MALİYETİ TOPLAMI				962.556.300,00	1.251.323.190,00	1.626.720.147,00

İdare Adı	SELÇUKLU BELEDİYESİ					
Program Adı	ORMANLARIN VE DOĞANIN KORUNMASI İLE SÜRDÜRÜLEBİLİR YÖNETİMİ					
Alt Program Adı	DOĞA KORUMA VE MİLLİ PARKLAR					
Alt Program Hedefi						
Faaliyet Adı	Sokak Hayvanlarının Rehabilitasyonu					
Açıklama	Faaliyet Açıklama: Sokak Hayvanlarının Rehabilitasyonu Yasal Dayanak: 5393, 5018, 4734, 4735 ve diğer mevzuat hükümleri Gerekçe ve Yürütülecek İşler: Sokak Hayvanlarının Rehabilitasyonu					
Ekonomik Ad	2025 Bütçe	2025 Haziran Sonu Harcama	2025 Yıl Sonu Har. Tah.	2026 Bütçe	2027 Tahmin	2028 Tahmin
Sermaye Giderleri				1.300.000,00	1.690.000,00	2.197.000,00
BÜTÇE İÇİ TOPLAM KAYNAK				1.300.000,00	1.690.000,00	2.197.000,00
Diğer Bütçe Dışı Kaynak				0,00	0,00	0,00
BÜTÇE DIŞI TOPLAM KAYNAK				0,00	0,00	0,00
FAALİYET MALİYETİ TOPLAMI				1.300.000,00	1.690.000,00	2.197.000,00

SELÇUKLU
BELEDİYESİ

İdare Adı	SELÇUKLU BELEDİYESİ					
Program Adı	YÖNETİM VE DESTEK PROGRAMI					
Alt Program Adı	ÜST YÖNETİM, İDARİ VE MALİ HİZMETLER					
Alt Program Hedefi	Elektronik ihale ile gerçekleştirilen ihalelerin tüm ihalelere olan oranını artırmak.					
Faaliyet Adı	Genel Destek Hizmetleri					
Açıklama	Faaliyet Açıklama: Genel Destek Hizmetleri Yasal Dayanak: 5393, 5018, 4734, 4735 ve diğer mevzuat hükümleri Gerekçe ve Yürütülecek İşler: Elektronik ihale gerçekleştirilen ihalelerin tüm ihalelere olan oranını artırmak					
Ekonomik Ad	2025 Bütçe	2025 Haziran Sonu Harcama	2025 Yıl Sonu Har. Tah.	2026 Bütçe	2027 Tahmin	2028 Tahmin
Personel Giderleri				18.896.000,00	24.564.800,00	31.934.240,00
Sosyal Güvenlik Kurumlarına Devlet Primi Giderleri				2.700.000,00	3.510.000,00	4.563.000,00
Mal ve Hizmet Alım Giderleri				809.200.000,00	1.051.960.000,00	1.367.548.000,00
Sermaye Giderleri				55.000.000,00	71.500.000,00	92.950.000,00
BÜTÇE İÇİ TOPLAM KAYNAK				885.796.000,00	1.151.534.800,00	1.496.995.240,00
Diğer Bütçe Dışı Kaynak				0,00	0,00	0,00
BÜTÇE DIŞI TOPLAM KAYNAK				0,00	0,00	0,00
FAALİYET MALİYETİ TOPLAMI				885.796.000,00	1.151.534.800,00	1.496.995.240,00

İdare Adı	SELÇUKLU BELEDİYESİ					
Program Adı	ŞEHİRCİLİK VE RİSK ODAKLI BÜTÜNLEŞİK AFET YÖNETİMİ					
Alt Program Adı	ÇEVREYE DUYARLI VE GÜVENLİ YAPILAŞMA					
Alt Program Hedefi	Yapılacak olan yapıların ruhsatlandırılması, mevzuata aykırı yapıların kontrollerinin artırılması.					
Faaliyet Adı	İskan Uygulamaları					
Açıklama	<p>Faaliyet Açıklama: İskan Uygulamaları</p> <p>Yasal Dayanak: 5393, 5018, 4734, 4735 ve diğer mevzuat hükümleri</p> <p>Gerekçe ve Yürütülecek İşler: Yapılacak olan yapıların ruhsatlandırılması, mevzuata aykırı yapıların kontrollerinin sağlanması.</p>					
Ekonomik Ad	2025 Bütçe	2025 Haziran Sonu Harcama	2025 Yıl Sonu Har. Tah.	2026 Bütçe	2027 Tahmin	2028 Tahmin
Personel Giderleri				72.700.000,00	94.510.000,00	122.863.000,00
Sosyal Güvenlik Kurumlarına Devlet Primi Giderleri				5.300.000,00	6.890.000,00	8.957.000,00
Mal ve Hizmet Alım Giderleri				650.000,00	845.000,00	1.098.500,00
BÜTÇE İÇİ TOPLAM KAYNAK				78.650.000,00	102.245.000,00	132.918.500,00
Diğer Bütçe Dışı Kaynak				0,00	0,00	0,00
BÜTÇE DIŞI TOPLAM KAYNAK				0,00	0,00	0,00
FAALİYET MALİYETİ TOPLAMI				78.650.000,00	102.245.000,00	132.918.500,00

İdare Adı	SELÇUKLU BELEDİYESİ					
Program Adı	SÜRDÜRÜLEBİLİR ÇEVRE VE İKLİM DEĞİŞİKLİĞİ					
Alt Program Adı	ÇEVRE KİRLİLİĞİNİN ÖNLENMESİ VE KORUMA					
Alt Program Hedefi	Geri dönüştürülebilir atıkların kaynağında ayrı toplanması ve sıfır atık projesinin farkındalığını ve yaygınlaştırılmasını sağlayarak toplanacak değerlendirilebilir atık miktarını artırmak.					
Faaliyet Adı	Katı Atık Yönetimi ve Sıfır Atık Uygulaması					
Açıklama	<p>Faaliyet Açıklama: Katı Atık Yönetimi ve Sıfır Atık Uygulaması</p> <p>Yasal Dayanak: 5393, 4734, 4735, 2886 vb. Kanunlar.</p> <p>Gereğe ve Yürütülecek İşler: Geri dönüştürülebilir atıkların kaynağında ayrı toplanması, sıfır atık projesinin farkındalığı ve yaygınlaştırılması sağlayarak toplanacak atık miktarını artırmak.</p>					
Ekonomik Ad	2025 Bütçe	2025 Haziran Sonu Harcama	2025 Yıl Sonu Har. Tah.	2026 Bütçe	2027 Tahmin	2028 Tahmin
Personel Giderleri				6.830.000,00	8.879.000,00	11.542.700,00
Sosyal Güvenlik Kurumlarına Devlet Primi Giderleri				619.000,00	804.700,00	1.046.110,00
Mal ve Hizmet Alım Giderleri				6.546.000,00	8.509.800,00	11.062.740,00
Sermaye Giderleri				21.000,00	27.300,00	35.490,00
BÜTÇE İÇİ TOPLAM KAYNAK				14.016.000,00	18.220.800,00	23.687.040,00
Diğer Bütçe Dışı Kaynak				0,00	0,00	0,00
BÜTÇE DIŞI TOPLAM KAYNAK				0,00	0,00	0,00
FAALİYET MALİYETİ TOPLAMI				14.016.000,00	18.220.800,00	23.687.040,00

İdare Adı	SELÇUKLU BELEDİYESİ					
Program Adı	ŞEHİRCİLİK VE RİSK ODAKLI BÜTÜNLEŞİK AFET YÖNETİMİ					
Alt Program Adı	AFET İYİLEŞTİRME ÇALIŞMALARI					
Alt Program Hedefi	ŞEHİRİMİZDE VE ÜLKEMİZDE MEYDANA GELEBİLECEK AFETLERE YÖNELİK KURUMSAL KAPASİTENİN ARTIRILMASI					
Faaliyet Adı	Afet Müdahale Kapasitesini Geliştirmeye Yönelik Faaliyetler					
Açıklama	<p>Faaliyet Açıklama: Afet Müdahale Kapasitesini Geliştirmeye Yönelik Faaliyetler</p> <p>Yasal Dayanak: 5393, 4734, 4735, 2886 vb. Kanunlar.</p> <p>Gerekçe ve Yürütülecek İşler: Şehrimizde ve ülkenizde meydana gelebilecek afetlere yönelik kurumsal kapasitenin artırılması</p>					
Ekonomik Ad	2025 Bütçe	2025 Haziran Sonu Harcama	2025 Yıl Sonu Har. Tah.	2026 Bütçe	2027 Tahmin	2028 Tahmin
Personel Giderleri				6.215.000,00	8.079.500,00	10.503.350,00
Sosyal Güvenlik Kurumlarına Devlet Primi Giderleri				603.000,00	783.900,00	1.019.070,00
Mal ve Hizmet Alım Giderleri				40.000,00	52.000,00	67.600,00
BÜTÇE İÇİ TOPLAM KAYNAK				6.858.000,00	8.915.400,00	11.590.020,00
Diğer Bütçe Dışı Kaynak				0,00	0,00	0,00
BÜTÇE DIŞI TOPLAM KAYNAK				0,00	0,00	0,00
FAALİYET MALİYETİ TOPLAMI				6.858.000,00	8.915.400,00	11.590.020,00

İdare Adı	SELÇUKLU BELEDİYESİ					
Program Adı	SÜRDÜRÜLEBİLİR ÇEVRE VE İKLİM DEĞİŞİKLİĞİ					
Alt Program Adı	ÇEVRE KİRLİLİĞİNİN ÖNLENMESİ VE KORUMA					
Alt Program Hedefi	Toplum sağlığını korumak için temizlik faaliyetlerinin etkinliğini artırmak.					
Faaliyet Adı	Katı Atık Yönetimi ve Sıfır Atık Uygulaması					
Açıklama	Faaliyet Açıklama: Katı Atık Yönetimi ve Sıfır Atık Uygulaması Yasal Dayanak: 5393, 5018, 4734, 4735, 2886 vb. Kanunlar. Gerekçe ve Yürütülecek İşler: Toplum sağlığının korunması için temizlik faaliyetlerinin etkinliğini artırmak.					
Ekonomik Ad	2025 Bütçe	2025 Haziran Sonu Harcama	2025 Yıl Sonu Har. Tah.	2026 Bütçe	2027 Tahmin	2028 Tahmin
Personel Giderleri				10.772.500,00	14.004.250,00	18.205.525,00
Sosyal Güvenlik Kurumlarına Devlet Primi Giderleri				1.236.000,00	1.606.800,00	2.088.840,00
Mal ve Hizmet Alım Giderleri				919.630.000,00	1.195.519.000,00	1.554.174.700,00
Sermaye Giderleri				232.300.000,00	301.990.000,00	392.587.000,00
BÜTÇE İÇİ TOPLAM KAYNAK				1.163.938.500,00	1.513.120.050,00	1.967.056.065,00
Diğer Bütçe Dışı Kaynak				0,00	0,00	0,00
BÜTÇE DIŞI TOPLAM KAYNAK				0,00	0,00	0,00
FAALİYET MALİYETİ TOPLAMI				1.163.938.500,00	1.513.120.050,00	1.967.056.065,00

İdare Adı	SELÇUKLU BELEDİYESİ					
Program Adı	YÖNETİM VE DESTEK PROGRAMI					
Alt Program Adı	TEFTİŞ, DENETİM VE DANIŞMANLIK HİZMETLERİ					
Alt Program Hedefi	Uygulama araçlarının güçlendirilmesi ve sürdürülebilir kalkınma için küresel ortaklıklar geliştirilecektir.					
Faaliyet Adı	Kurumsal Uluslararası İşbirliği Faaliyetleri					
Açıklama	<p>Faaliyet Açıklama: Kurumsal Uluslararası İşbirliği Faaliyetleri</p> <p>Yasal Dayanak: 5393, 5018, 4734, 4735, 2886 vb. Kanunlar.</p> <p>Gerekçe ve Yürütülecek İşler: Uygulama araçlarının güçlendirilmesi ve sürdürülebilir kalkınma için küresel ortaklıklar geliştirilecektir.</p>					
Ekonomik Ad	2025 Bütçe	2025 Haziran Sonu Harcama	2025 Yıl Sonu Har. Tah.	2026 Bütçe	2027 Tahmin	2028 Tahmin
Personel Giderleri				5.937.000,00	7.718.100,00	10.033.530,00
Sosyal Güvenlik Kurumlarına Devlet Primi Giderleri				527.000,00	685.100,00	890.630,00
Mal ve Hizmet Alım Giderleri				25.300.000,00	32.890.000,00	42.757.000,00
Cari Transferler				22.550.000,00	29.315.000,00	38.109.500,00
BÜTÇE İÇİ TOPLAM KAYNAK				54.314.000,00	70.608.200,00	91.790.660,00
Diğer Bütçe Dışı Kaynak				0,00	0,00	0,00
BÜTÇE DIŞI TOPLAM KAYNAK				0,00	0,00	0,00
FAALİYET MALİYETİ TOPLAMI				54.314.000,00	70.608.200,00	91.790.660,00

İdare Adı	SELÇUKLU BELEDİYESİ					
Program Adı	PROGRAM DIŞI GİDERLER					
Alt Program Adı	GELİRDEN AYRILAN PAYLAR					
Alt Program Hedefi	Uygulama araçlarının güçlendirilmesi ve sürdürülebilir kalkınma için küresel ortaklıklar geliştirilecektir.					
Faaliyet Adı	Yerel Yönetim Birliklerine Üyelik ve Katılım Payları					
Açıklama	<p>Faaliyet Açıklama: Yerel Yönetim Birliklerine Üyelik ve Katılım Payları</p> <p>Yasal Dayanak: 5393, 5018, 4734, 4735, 2886 vb. Kanunlar.</p> <p>Gerekçe ve Yürütülecek İşler: Uygulama araçlarının güçlendirilmesi ve sürdürülebilir kalkınma için küresel ortaklıklar geliştirilecektir.</p>					
Ekonomik Ad	2025 Bütçe	2025 Haziran Sonu Harcama	2025 Yıl Sonu Har. Tah.	2026 Bütçe	2027 Tahmin	2028 Tahmin
Cari Transferler				500.000,00	650.000,00	845.000,00
BÜTÇE İÇİ TOPLAM KAYNAK				500.000,00	650.000,00	845.000,00
Diğer Bütçe Dışı Kaynak				0,00	0,00	0,00
BÜTÇE DIŞI TOPLAM KAYNAK				0,00	0,00	0,00
FAALİYET MALİYETİ TOPLAMI				500.000,00	650.000,00	845.000,00

İdare Adı	SELÇUKLU BELEDİYESİ					
Program Adı	ŞEHİRCİLİK VE RİSK ODAKLI BÜTÜNLEŞİK AFET YÖNETİMİ					
Alt Program Adı	ÇEVREYE DUYARLI VE GÜVENLİ YAPILAŞMA					
Alt Program Hedefi	İMAR MEVZUATINA UYGUN OLARAK MEVCUT PLANLI YERLEŞİM ORANINI ARTIRMAK.					
Faaliyet Adı	İskan Uygulamaları					
Açıklama	Faaliyet Açıklama: İskan Uygulamaları Yasal Dayanak: 5393, 5018, 4734, 4735, 2886 vb. Kanunlar. Gerekçe ve Yürütülecek İşler: İmar Mevzuatına Uygun Olarak Mevcut Planlı Yerleşim Oranını Arttırmak					
Ekonomik Ad	2025 Bütçe	2025 Haziran Sonu Harcama	2025 Yıl Sonu Har. Tah.	2026 Bütçe	2027 Tahmin	2028 Tahmin
Personel Giderleri				29.590.000,00	38.467.000,00	50.007.100,00
Sosyal Güvenlik Kurumlarına Devlet Primi Giderleri				2.703.000,00	3.513.900,00	4.568.070,00
Mal ve Hizmet Alım Giderleri				3.601.000,00	4.681.300,00	6.085.690,00
Sermaye Giderleri				300.001.000,00	390.001.300,00	507.001.690,00
BÜTÇE İÇİ TOPLAM KAYNAK				335.895.000,00	436.663.500,00	567.662.550,00
Diğer Bütçe Dışı Kaynak				0,00	0,00	0,00
BÜTÇE DIŞI TOPLAM KAYNAK				0,00	0,00	0,00
FAALİYET MALİYETİ TOPLAMI				335.895.000,00	436.663.500,00	567.662.550,00

İdare Adı	SELÇUKLU BELEDİYESİ					
Program Adı	ŞEHİRCİLİK VE RİSK ODAKLI BÜTÜNLEŞİK AFET YÖNETİMİ					
Alt Program Adı	ÇEVREYE DUYARLI VE GÜVENLİ YAPILAŞMA					
Alt Program Hedefi	Halkımızın yaşam kalitesini artıracak tesislerin projelendirilmesi					
Faaliyet Adı	Kamu Binalarında Etüt, Proje ve Yapım Faaliyetleri					
Açıklama	Faaliyet Açıklama: Kamu Binalarında Etüt, Proje ve Yapım Faaliyetleri Yasal Dayanak: 5393, 5018, 4734, 4735, 2886 vb. Kanunlar. Gerekçe ve Yürütülecek İşler: Halkımızın yaşam kalitesini arttıracak tesisler yapmak					
Ekonomik Ad	2025 Bütçe	2025 Haziran Sonu Harcama	2025 Yıl Sonu Har. Tah.	2026 Bütçe	2027 Tahmin	2028 Tahmin
Personel Giderleri				11.431.000,00	14.860.300,00	19.318.390,00
Sosyal Güvenlik Kurumlarına Devlet Primi Giderleri				789.000,00	1.025.700,00	1.333.410,00
Mal ve Hizmet Alım Giderleri				42.500,00	55.250,00	71.825,00
Sermaye Giderleri				32.000.000,00	41.600.000,00	54.080.000,00
BÜTÇE İÇİ TOPLAM KAYNAK				44.262.500,00	57.541.250,00	74.803.625,00
Diğer Bütçe Dışı Kaynak				0,00	0,00	0,00
BÜTÇE DIŞI TOPLAM KAYNAK				0,00	0,00	0,00
FAALİYET MALİYETİ TOPLAMI				44.262.500,00	57.541.250,00	74.803.625,00

İdare Adı	SELÇUKLU BELEDİYESİ					
Program Adı	AKTİF VE SAĞLIKLI YAŞLANMA					
Alt Program Adı	YAŞLI BAKIMI					
Alt Program Hedefi	Toplumsal İhtiyaçlara Yönelik Sosyal Destek Hizmetlerinin Artırılması					
Faaliyet Adı	Yaşlılara Yönelik Evde Bakım Hizmetleri					
Açıklama	Faaliyet Açıklama: Yaşlılara Yönelik Evde Bakım Hizmetleri Yasal Dayanak: 5393, 5018, 4734, 4735, 2886 vb. Kanunlar. Gerekçe ve Yürütülecek İşler: Toplumsal İhtiyaçlara Yönelik Sosyal Destek Hizmetlerinin Artırılması					
Ekonomik Ad	2025 Bütçe	2025 Haziran Sonu Harcama	2025 Yıl Sonu Har. Tah.	2026 Bütçe	2027 Tahmin	2028 Tahmin
Cari Transferler				1.000.000,00	1.300.000,00	1.690.000,00
BÜTÇE İÇİ TOPLAM KAYNAK				1.000.000,00	1.300.000,00	1.690.000,00
Diğer Bütçe Dışı Kaynak				0,00	0,00	0,00
BÜTÇE DIŞI TOPLAM KAYNAK				0,00	0,00	0,00
FAALİYET MALİYETİ TOPLAMI				1.000.000,00	1.300.000,00	1.690.000,00

SELÇUKLU
BELEDİYESİ

İdare Adı	SELÇUKLU BELEDİYESİ					
Program Adı	YOKSULLUKLA MÜCADELE VE SOSYAL YARDIMLAŞMA					
Alt Program Adı	SOSYAL YARDIMLAŞMA					
Alt Program Hedefi	Sağlık Sorunu Yaşayan Vatandaşlarımıza Yönelik Sosyal Destek Hizmetlerinin Artırılması					
Faaliyet Adı	Muhtaç Asker Ailelerine Yardım					
Açıklama	<p>Faaliyet Açıklama: Muhtaç Asker Ailelerine Yardım</p> <p>Yasal Dayanak: 5393, 5018, 4734, 4735, 2886 vb. Kanunlar.</p> <p>Gerekçe ve Yürütülecek İşler: Toplumsal İhtiyaçlara Yönelik Sosyal Destek Hizmetlerinin Artırılması / Sağlık Sorunu Yaşayan Vatandaşlarımıza Yönelik Sosyal Destek Hizmetlerinin Artırılması</p>					
Ekonomik Ad	2025 Bütçe	2025 Haziran Sonu Harcama	2025 Yıl Sonu Har. Tah.	2026 Bütçe	2027 Tahmin	2028 Tahmin
Cari Transferler				4.000.000,00	5.200.000,00	6.760.000,00
BÜTÇE İÇİ TOPLAM KAYNAK				4.000.000,00	5.200.000,00	6.760.000,00
Diğer Bütçe Dışı Kaynak				0,00	0,00	0,00
BÜTÇE DIŞI TOPLAM KAYNAK				0,00	0,00	0,00
FAALİYET MALİYETİ TOPLAMI				4.000.000,00	5.200.000,00	6.760.000,00

İdare Adı	SELÇUKLU BELEDİYESİ					
Program Adı	YOKSULLUKLA MÜCADELE VE SOSYAL YARDIMLAŞMA					
Alt Program Adı	SOSYAL YARDIMLAŞMA					
Alt Program Hedefi	Sağlık Sorunu Yaşayan Vatandaşlarımıza Yönelik Sosyal Destek Hizmetlerinin Artırılması					
Faaliyet Adı	İhtiyaç Sahibi Vatandaşların Beslenme İhtiyaçlarının Karşlanması					
Açıklama	<p>Faaliyet Açıklama: İhtiyaç Sahibi Vatandaşların Beslenme İhtiyaçlarının Karşlanması</p> <p>Yasal Dayanak: 5393, 5018, 4734, 4735, 2886 vb. Kanunlar.</p> <p>Gereke ve Yürütülecek İşler: Toplumsal İhtiyaçlara Yönelik Sosyal Destek Hizmetlerinin Artırılması / Sağlık Sorunu Yaşayan Vatandaşlarımıza Yönelik Sosyal Destek Hizmetlerinin Artırılması</p>					
Ekonomik Ad	2025 Bütçe	2025 Haziran Sonu Harcama	2025 Yıl Sonu Har. Tah.	2026 Bütçe	2027 Tahmin	2028 Tahmin
Personel Giderleri				5.759.000,00	7.486.700,00	9.732.710,00
Sosyal Güvenlik Kurumlarına Devlet Primi Giderleri				565.000,00	734.500,00	954.850,00
Mal ve Hizmet Alım Giderleri				25.000,00	32.500,00	42.250,00
Cari Transferler				80.000.000,00	104.000.000,00	135.200.000,00
BÜTÇE İÇİ TOPLAM KAYNAK				86.349.000,00	112.253.700,00	145.929.810,00
Diğer Bütçe Dışı Kaynak				0,00	0,00	0,00
BÜTÇE DIŞI TOPLAM KAYNAK				0,00	0,00	0,00
FAALİYET MALİYETİ TOPLAMI				86.349.000,00	112.253.700,00	145.929.810,00

İdare Adı	SELÇUKLU BELEDİYESİ					
Program Adı	TÜKETİCİNİN KORUNMASI, ÜRÜN VE HİZMETLERİN GÜVENLİĞİ VE STANDARDİZASYONU					
Alt Program Adı	BİTKİ SAĞLIĞI, HAYVAN SAĞLIĞI VE REFAHI					
Alt Program Hedefi	Toplum sağlığının korunması için insan ve hayvan sağlığına yönelik faaliyetlerin etkinliğini artırmak.					
Faaliyet Adı	Hayvan Sağlığı ve Refahına Yönelik Faaliyetler					
Açıklama	<p>Faaliyet Açıklama: Hayvan Sağlığı ve Refahına Yönelik Faaliyetler</p> <p>Yasal Dayanak: 5393, 5018, 4734, 4735, 2886 vb. Kanunlar.</p> <p>Gerekçe ve Yürütülecek İşler: Toplum Sağlığının Korunması İçin İnsan ve Hayvan Sağlığına Yönelik Faaliyetlerin Etkinliğini Arttırma</p>					
Ekonomik Ad	2025 Bütçe	2025 Haziran Sonu Harcama	2025 Yıl Sonu Har. Tah.	2026 Bütçe	2027 Tahmin	2028 Tahmin
Personel Giderleri				11.455.000,00	14.891.500,00	19.358.950,00
Sosyal Güvenlik Kurumlarına Devlet Primi Giderleri				1.186.000,00	1.541.800,00	2.004.340,00
Mal ve Hizmet Alım Giderleri				37.350.000,00	48.555.000,00	63.121.500,00
BÜTÇE İÇİ TOPLAM KAYNAK				49.991.000,00	64.988.300,00	84.484.790,00
Diğer Bütçe Dışı Kaynak				0,00	0,00	0,00
BÜTÇE DIŞI TOPLAM KAYNAK				0,00	0,00	0,00
FAALİYET MALİYETİ TOPLAMI				49.991.000,00	64.988.300,00	84.484.790,00

İdare Adı	SELÇUKLU BELEDİYESİ					
Program Adı	YÖNETİM VE DESTEK PROGRAMI					
Alt Program Adı	ÜST YÖNETİM, İDARİ VE MALİ HİZMETLER					
Alt Program Hedefi	Belediyemiz sosyal tesislerinden faydalanan kişi sayısının arttırmak					
Faaliyet Adı	Diğer Destek Hizmetleri					
Açıklama	Faaliyet Açıklama: Diğer Destek Hizmetleri(İşletme ve İştirakler Müdürlüğü) Yasal Dayanak: 5393, 5018, 4734, 4735, 2886 vb. Kanunlar. Gerekçe ve Yürütülecek İşler: Belediyemiz sosyal tesislerinden faydalanan kişi sayısının artırılması.					
Ekonomik Ad	2025 Bütçe	2025 Haziran Sonu Harcama	2025 Yıl Sonu Har. Tah.	2026 Bütçe	2027 Tahmin	2028 Tahmin
Personel Giderleri				17.013.000,00	22.116.900,00	28.751.970,00
Sosyal Güvenlik Kurumlarına Devlet Primi Giderleri				1.945.000,00	2.528.500,00	3.287.050,00
Mal ve Hizmet Alım Giderleri				655.870.000,00	852.631.000,00	1.108.420.300,00
Cari Transferler				2.000.000,00	2.600.000,00	3.380.000,00
BÜTÇE İÇİ TOPLAM KAYNAK				676.828.000,00	879.876.400,00	1.143.839.320,00
Diğer Bütçe Dışı Kaynak				0,00	0,00	0,00
BÜTÇE DIŞI TOPLAM KAYNAK				0,00	0,00	0,00
FAALİYET MALİYETİ TOPLAMI				676.828.000,00	879.876.400,00	1.143.839.320,00

İdare Adı	SELÇUKLU BELEDİYESİ					
Program Adı	TURİZMİN GELİŞTİRİLMESİ					
Alt Program Adı	TURİZM ALTYAPISININ VE HİZMETLERİNİN GELİŞTİRİLMESİ					
Alt Program Hedefi	Turizm ve doğa bilinci konusunda farkındalık oluşturmak					
Faaliyet Adı	Turizm Çeşitlendirme, Planlama ve Altyapı Güçlendirme Hizmetleri					
Açıklama	<p>Faaliyet Açıklama: Turizm Çeşitlendirme, Planlama ve Altyapı Güçlendirme Hizmetleri (İşletme ve İştirakler Müdürlüğü)</p> <p>Yasal Dayanak: 5393, 5018, 4734, 4735, 2886 vb. Kanunlar.</p> <p>Gerekçe ve Yürütülecek İşler: Kültür, sanat, turizm ve doğa bilinci konusunda farkındalık oluşturmak.</p>					
Ekonomik Ad	2025 Bütçe	2025 Haziran Sonu Harcama	2025 Yıl Sonu Har. Tah.	2026 Bütçe	2027 Tahmin	2028 Tahmin
Mal ve Hizmet Alım Giderleri				35.750.000,00	46.475.000,00	60.417.500,00
BÜTÇE İÇİ TOPLAM KAYNAK				35.750.000,00	46.475.000,00	60.417.500,00
Diğer Bütçe Dışı Kaynak				0,00	0,00	0,00
BÜTÇE DIŞI TOPLAM KAYNAK				0,00	0,00	0,00
FAALİYET MALİYETİ TOPLAMI				35.750.000,00	46.475.000,00	60.417.500,00

SELÇUKLU
BELEDİYESİ

İdare Adı	SELÇUKLU BELEDİYESİ					
Program Adı	ŞEHİRCİLİK VE RİSK ODAKLI BÜTÜNLEŞİK AFET YÖNETİMİ					
Alt Program Adı	MEKANSAL PLANLAMA VE KENTSEL DÖNÜŞÜM					
Alt Program Hedefi	Mevcut yeşil alanların geliştirilmesi ve yeşil alan miktarını 5 yılda en az %5 artırmak					
Faaliyet Adı	Açık ve Yeşil Alan Düzenlemeleri					
Açıklama	<p>Faaliyet Açıklama: Açık ve Yeşil Alan Düzenlemeleri</p> <p>Yasal Dayanak: 5393, 5018, 4734, 4735, 2886 vb. Kanunlar.</p> <p>Gerekçe ve Yürütülecek İşler: Mevcut yeşil alanların geliştirilmesi ve yeşil alan miktarının 5 yılda en az %5 artırma</p>					
Ekonomik Ad	2025 Bütçe	2025 Haziran Sonu Harcama	2025 Yıl Sonu Har. Tah.	2026 Bütçe	2027 Tahmin	2028 Tahmin
Personel Giderleri				31.411.400,00	40.834.820,00	53.085.266,00
Sosyal Güvenlik Kurumlarına Devlet Primi Giderleri				3.168.000,00	4.118.400,00	5.353.920,00
Mal ve Hizmet Alım Giderleri				804.659.000,00	1.046.056.700,00	1.359.873.710,00
Sermaye Giderleri				73.000.000,00	94.900.000,00	123.370.000,00
BÜTÇE İÇİ TOPLAM KAYNAK				912.238.400,00	1.185.909.920,00	1.541.682.896,00
Diğer Bütçe Dışı Kaynak				0,00	0,00	0,00
BÜTÇE DIŞI TOPLAM KAYNAK				0,00	0,00	0,00
FAALİYET MALİYETİ TOPLAMI				912.238.400,00	1.185.909.920,00	1.541.682.896,00

İdare Adı	SELÇUKLU BELEDİYESİ					
Program Adı	TARIM					
Alt Program Adı	TARIMSAL ARAŞTIRMA VE GELİŞTİRME					
Alt Program Hedefi	Tarımsal arařtırmalar kapsamında raporlar oluşturmak.					
Faaliyet Adı	Tarımsal Arařtırma ve Geliřtirmenin Desteklenmesi					
Açıklama	Faaliyet Açıklama: Tarımsal Arařtırma ve Geliřtirmenin Desteklenmesi Yasal Dayanak: 5393, 5018, 4734, 4735, 2886 vb. Kanunlar. Gerekçe ve Yürütülecek İşler: Tarımsal Arařtırma ve Geliřtirmenin Desteklenmesi					
Ekonomik Ad	2025 Bütçe	2025 Haziran Sonu Harcama	2025 Yıl Sonu Har. Tah.	2026 Bütçe	2027 Tahmin	2028 Tahmin
Personel Giderleri				3.084.000,00	4.009.200,00	5.211.960,00
Sosyal Güvenlik Kurumlarına Devlet Primi Giderleri				417.000,00	542.100,00	704.730,00
Mal ve Hizmet Alım Giderleri				20.000,00	26.000,00	33.800,00
BÜTÇE İÇİ TOPLAM KAYNAK				3.521.000,00	4.577.300,00	5.950.490,00
Diđer Bütçe Dıřı Kaynak				0,00	0,00	0,00
BÜTÇE DIŐI TOPLAM KAYNAK				0,00	0,00	0,00
FAALİYET MALİYETİ TOPLAMI				3.521.000,00	4.577.300,00	5.950.490,00

İdare Adı	SELÇUKLU BELEDİYESİ					
Program Adı	KIRSAL KALKINMA					
Alt Program Adı	KIRSALDA TARIMSAL FAALİYETLERİN DESTEKLENMESİ					
Alt Program Hedefi	Çiftçilerimize yönelik eğitim çalışmaları ve tarımsal projelerle kırsal alan faaliyetlerinin etkinliğini artırmak.					
Faaliyet Adı	Kırsal Kalkınmanın Desteklenmesi					
Açıklama	<p>Faaliyet Açıklama: Kırsal Kalkınmanın Desteklenmesi</p> <p>Yasal Dayanak: 5393, 5018, 4734, 4735, 2886 vb. Kanunlar.</p> <p>Gerekçe ve Yürütülecek İşler: Çiftçilerimize yönelik eğitim çalışmaları ve tarımsal projelerle kırsal alan faaliyetlerinin etkinliğini arttırmak</p>					
Ekonomik Ad	2025 Bütçe	2025 Haziran Sonu Harcama	2025 Yıl Sonu Har. Tah.	2026 Bütçe	2027 Tahmin	2028 Tahmin
Personel Giderleri				2.059.000,00	2.676.700,00	3.479.710,00
Sosyal Güvenlik Kurumlarına Devlet Primi Giderleri				149.000,00	193.700,00	251.810,00
Mal ve Hizmet Alım Giderleri				5.030.000,00	6.539.000,00	8.500.700,00
Cari Transferler				50.000,00	65.000,00	84.500,00
Sermaye Giderleri				2.020.000,00	2.626.000,00	3.413.800,00
BÜTÇE İÇİ TOPLAM KAYNAK				9.308.000,00	12.100.400,00	15.730.520,00
Diğer Bütçe Dışı Kaynak				0,00	0,00	0,00
BÜTÇE DIŞI TOPLAM KAYNAK				0,00	0,00	0,00
FAALİYET MALİYETİ TOPLAMI				9.308.000,00	12.100.400,00	15.730.520,00

İdare Adı	SELÇUKLU BELEDİYESİ					
Program Adı	YÖNETİM VE DESTEK PROGRAMI					
Alt Program Adı	ÜST YÖNETİM, İDARİ VE MALİ HİZMETLER					
Alt Program Hedefi	Afetlere karşı dirençli bir şehir oluşturmak için revizyon planlarını yapmak ve riskli yapı tespitlerini artırmak.					
Faaliyet Adı	İnşaat ve Yapı İşlerinin Yürütülmesi					
Açıklama	<p>Faaliyet Açıklama: İnşaat ve Yapı İşlerinin Yürütülmesi</p> <p>Yasal Dayanak: 5393, 5018, 4734, 4735, 2886 vb. Kanunlar.</p> <p>Gerekçe ve Yürütülecek İşler: Afetlere karşı dirençli bir şehir oluşturmak için revizyon planlarını yapmak ve riskli yapı tespitlerini artırmak</p>					
Ekonomik Ad	2025 Bütçe	2025 Haziran Sonu Harcama	2025 Yıl Sonu Har. Tah.	2026 Bütçe	2027 Tahmin	2028 Tahmin
Personel Giderleri				7.481.000,00	9.725.300,00	12.642.890,00
Sosyal Güvenlik Kurumlarına Devlet Primi Giderleri				484.000,00	629.200,00	817.960,00
Mal ve Hizmet Alım Giderleri				3.150.000,00	4.095.000,00	5.323.500,00
Sermaye Giderleri				50.000,00	65.000,00	84.500,00
BÜTÇE İÇİ TOPLAM KAYNAK				11.165.000,00	14.514.500,00	18.868.850,00
Diğer Bütçe Dışı Kaynak				0,00	0,00	0,00
BÜTÇE DIŞI TOPLAM KAYNAK				0,00	0,00	0,00
FAALİYET MALİYETİ TOPLAMI				11.165.000,00	14.514.500,00	18.868.850,00

İdare Adı	SELÇUKLU BELEDİYESİ					
Program Adı	YEREL YÖNETİMLERİN GÜÇLENDİRİLMESİ					
Alt Program Adı	YEREL YÖNETİMLERİN HİZMET KALİTESİNİN ARTIRILMASI					
Alt Program Hedefi	Sürdürülebilir, şeffaf ve duyarlı yönetim kapsamında paydaş etkileşimini artırmak.					
Faaliyet Adı	Muhtarlık Hizmetlerinin Desteklenmesi					
Açıklama	Faaliyet Açıklama: Muhtarlık Hizmetlerinin Desteklenmesi Yasal Dayanak: 5393, 5018, 4734, 4735, 2886 vb. Kanunlar. Gerekçe ve Yürütülecek İşler: Muhtarlık Hizmetlerinin Desteklenmesi					
Ekonomik Ad	2025 Bütçe	2025 Haziran Sonu Harcama	2025 Yıl Sonu Har. Tah.	2026 Bütçe	2027 Tahmin	2028 Tahmin
Personel Giderleri				1.842.000,00	2.394.600,00	3.112.980,00
Sosyal Güvenlik Kurumlarına Devlet Primi Giderleri				266.000,00	345.800,00	449.540,00
Mal ve Hizmet Alım Giderleri				10.000,00	13.000,00	16.900,00
BÜTÇE İÇİ TOPLAM KAYNAK				2.118.000,00	2.753.400,00	3.579.420,00
Diğer Bütçe Dışı Kaynak				0,00	0,00	0,00
BÜTÇE DIŞI TOPLAM KAYNAK				0,00	0,00	0,00
FAALİYET MALİYETİ TOPLAMI				2.118.000,00	2.753.400,00	3.579.420,00

İdare Adı	SELÇUKLU BELEDİYESİ					
Program Adı	MİLLİ KÜLTÜR					
Alt Program Adı	TARİHİ VE KÜLTÜREL VARLIKLARIN KORUNMASI					
Alt Program Hedefi	Kültür Varlıklarını Koruma ve Yenileme Çalışmaları Kapsamında Çalışmaların Artırılması					
Faaliyet Adı	Tarihi ve Kültürel Varlıkların Korunması ve Yenilenmesi					
Açıklama	<p>Faaliyet Açıklama: Tarihi ve Kültürel Varlıkların Korunması ve Yenilenmesi</p> <p>Yasal Dayanak: 5393, 5018, 4734, 4735, 5366 vb. Kanunlar.</p> <p>Gerekçe ve Yürütülecek İşler: Kültür varlıklarını koruma ve yenileme çalışmaları kapsamında çalışmaların artırılması.</p>					
Ekonomik Ad	2025 Bütçe	2025 Haziran Sonu Harcama	2025 Yıl Sonu Har. Tah.	2026 Bütçe	2027 Tahmin	2028 Tahmin
Personel Giderleri				12.091.000,00	15.718.300,00	20.433.790,00
Sosyal Güvenlik Kurumlarına Devlet Primi Giderleri				1.183.000,00	1.537.900,00	1.999.270,00
Mal ve Hizmet Alım Giderleri				50.000,00	65.000,00	84.500,00
Sermaye Giderleri				610.700.000,00	793.910.000,00	1.032.083.000,00
BÜTÇE İÇİ TOPLAM KAYNAK				624.024.000,00	811.231.200,00	1.054.600.560,00
Diğer Bütçe Dışı Kaynak				0,00	0,00	0,00
BÜTÇE DIŞI TOPLAM KAYNAK				0,00	0,00	0,00
FAALİYET MALİYETİ TOPLAMI				624.024.000,00	811.231.200,00	1.054.600.560,00

İdare Adı	SELÇUKLU BELEDİYESİ					
Program Adı	ŞEHİRCİLİK VE RİSK ODAKLI BÜTÜNLEŞİK AFET YÖNETİMİ					
Alt Program Adı	ÇEVREYE DUYARLI VE GÜVENLİ YAPILAŞMA					
Alt Program Hedefi	Yapılacak olan yapıların ruhsatlandırılması, mevzuata aykırı yapıların kontrollerinin artırılması					
Faaliyet Adı	Yapı Denetimi Faaliyetleri					
Açıklama	Faaliyet Açıklama: Yapı Denetimi Faaliyetleri Yasal Dayanak: 5393, 5018, 4734, 4735 vb. Kanunlar. Gerekçe ve Yürütülecek İşler: Yapılacak olan yapıların ruhsatlandırılması, mevzuata aykırı yapıların kontrollerinin artırılması.					
Ekonomik Ad	2025 Bütçe	2025 Haziran Sonu Harcama	2025 Yıl Sonu Har. Tah.	2026 Bütçe	2027 Tahmin	2028 Tahmin
Personel Giderleri				16.921.000,00	21.997.300,00	28.596.490,00
Sosyal Güvenlik Kurumlarına Devlet Primi Giderleri				1.314.000,00	1.708.200,00	2.220.660,00
Mal ve Hizmet Alım Giderleri				130.130.000,00	169.169.000,00	219.919.700,00
BÜTÇE İÇİ TOPLAM KAYNAK				148.365.000,00	192.874.500,00	250.736.850,00
Diğer Bütçe Dışı Kaynak				0,00	0,00	0,00
BÜTÇE DIŞI TOPLAM KAYNAK				0,00	0,00	0,00
FAALİYET MALİYETİ TOPLAMI				148.365.000,00	192.874.500,00	250.736.850,00

İdare Adı	SELÇUKLU BELEDİYESİ					
Program Adı	MİLLİ KÜLTÜR					
Alt Program Adı	TARİHİ VE KÜLTÜREL VARLIKLARIN KORUNMASI					
Alt Program Hedefi	Halkımızın yaşam kalitesini artıracak en az 17 adet yapının inşa edilmesi.					
Faaliyet Adı	Tarihi ve Kültürel Varlıkların Korunması ve Yenilenmesi					
Açıklama	Faaliyet Açıklama: Tarihi ve Kültürel Varlıkların Korunması ve Yenilenmesi Yasal Dayanak: 2886, 2863, 4734, 4735 vb. Kanunlar. Gerekçe ve Yürütülecek İşler: Tarihi ve Kültürel Varlıkların Korunması ve Yenilenmesi					
Ekonomik Ad	2025 Bütçe	2025 Haziran Sonu Harcama	2025 Yıl Sonu Har. Tah.	2026 Bütçe	2027 Tahmin	2028 Tahmin
Sermaye Giderleri				60.000.000,00	78.000.000,00	101.400.000,00
BÜTÇE İÇİ TOPLAM KAYNAK				60.000.000,00	78.000.000,00	101.400.000,00
Diğer Bütçe Dışı Kaynak				0,00	0,00	0,00
BÜTÇE DIŞI TOPLAM KAYNAK				0,00	0,00	0,00
FAALİYET MALİYETİ TOPLAMI				60.000.000,00	78.000.000,00	101.400.000,00

SELÇUKLU
BELEDİYESİ

İdare Adı	SELÇUKLU BELEDİYESİ					
Program Adı	YÖNETİM VE DESTEK PROGRAMI					
Alt Program Adı	ÜST YÖNETİM, İDARİ VE MALİ HİZMETLER					
Alt Program Hedefi	Halkımızın yaşam kalitesini artıracak tesisler yapmak.					
Faaliyet Adı	Diğer Destek Hizmetleri					
Açıklama	Faaliyet Açıklama: Strateji Geliştirme ve Mali Hizmetler (Tesisler Müdürlüğü) Yasal Dayanak: 5393, 5018, 4734, 4735, 2886 vb. Kanunlar. Gerekçe ve Yürütülecek İşler: Yüksek yaşam kalitesine sahip değerler üreten bir şehir oluşturmak.					
Ekonomik Ad	2025 Bütçe	2025 Haziran Sonu Harcama	2025 Yıl Sonu Har. Tah.	2026 Bütçe	2027 Tahmin	2028 Tahmin
Personel Giderleri				19.733.000,00	25.652.900,00	33.348.770,00
Sosyal Güvenlik Kurumlarına Devlet Primi Giderleri				2.460.000,00	3.198.000,00	4.157.400,00
Mal ve Hizmet Alım Giderleri				388.850.000,00	505.505.000,00	657.156.500,00
Cari Transferler				25.000.000,00	32.500.000,00	42.250.000,00
Sermaye Giderleri				320.000.000,00	416.000.000,00	540.800.000,00
BÜTÇE İÇİ TOPLAM KAYNAK				756.043.000,00	982.855.900,00	1.277.712.670,00
Diğer Bütçe Dışı Kaynak				0,00	0,00	0,00
BÜTÇE DIŞI TOPLAM KAYNAK				0,00	0,00	0,00
FAALİYET MALİYETİ TOPLAMI				756.043.000,00	982.855.900,00	1.277.712.670,00

İdare Adı	SELÇUKLU BELEDİYESİ					
Program Adı	TÜKETİCİNİN KORUNMASI, ÜRÜN VE HİZMETLERİN GÜVENLİĞİ VE STANDARDİZASYONU					
Alt Program Adı	BİTKİ SAĞLIĞI, HAYVAN SAĞLIĞI VE REFAHI					
Alt Program Hedefi	Halkımızın yaşam kalitesini artıracak tesisler yapmak.					
Faaliyet Adı	Hayvan Sağlığı ve Refahına Yönelik Faaliyetler					
Açıklama	Faaliyet Açıklama: Hayvan Sağlığı ve Refahına Yönelik Faaliyetler (Tesisler Müdürlüğü) Yasal Dayanak: 5393, 5018, 4734, 4735, 2886 vb. Kanunlar. Gerekçe ve Yürütülecek İşler: Yüksek yaşam kalitesine sahip değerler üreten bir şehir oluşturmak.					
Ekonomik Ad	2025 Bütçe	2025 Haziran Sonu Harcama	2025 Yıl Sonu Har. Tah.	2026 Bütçe	2027 Tahmin	2028 Tahmin
Sermaye Giderleri				11.000.000,00	14.300.000,00	18.590.000,00
BÜTÇE İÇİ TOPLAM KAYNAK				11.000.000,00	14.300.000,00	18.590.000,00
Diğer Bütçe Dışı Kaynak				0,00	0,00	0,00
BÜTÇE DIŞI TOPLAM KAYNAK				0,00	0,00	0,00
FAALİYET MALİYETİ TOPLAMI				11.000.000,00	14.300.000,00	18.590.000,00

SELÇUKLU
BELEDİYESİ

İdare Adı	SELÇUKLU BELEDİYESİ					
Program Adı	TÜKETİCİNİN KORUNMASI, ÜRÜN VE HİZMETLERİN GÜVENLİĞİ VE STANDARDİZASYONU					
Alt Program Adı	TÜKETİCİNİN KORUNMASI VE PİYASA GÖZETİMİ					
Alt Program Hedefi	İş yerlerinin sağlıklı temiz ve yaşanabilir bir çevre için denetim etkinliğini arttırmak.					
Faaliyet Adı	Piyasa Gözetimi Faaliyetleri					
Açıklama	Faaliyet Açıklama: Piyasa Gözetimi Faaliyetleri (Ruhsat ve Denetim Müdürlüğü) Yasal Dayanak: 5393, 5018, 4734, 4735 vb. Kanunlar. Gerekçe ve Yürütülecek İşler: Sağlıklı temiz ve yaşanabilir bir çevre için işyerlerinin denetim etkinliğini arttırmak.					
Ekonomik Ad	2025 Bütçe	2025 Haziran Sonu Harcama	2025 Yıl Sonu Har. Tah.	2026 Bütçe	2027 Tahmin	2028 Tahmin
Personel Giderleri				12.332.000,00	16.031.600,00	20.841.080,00
Sosyal Güvenlik Kurumlarına Devlet Primi Giderleri				1.206.000,00	1.567.800,00	2.038.140,00
Mal ve Hizmet Alım Giderleri				65.000,00	84.500,00	109.850,00
BÜTÇE İÇİ TOPLAM KAYNAK				13.603.000,00	17.683.900,00	22.989.070,00
Diğer Bütçe Dışı Kaynak				0,00	0,00	0,00
BÜTÇE DIŞI TOPLAM KAYNAK				0,00	0,00	0,00
FAALİYET MALİYETİ TOPLAMI				13.603.000,00	17.683.900,00	22.989.070,00

İdare Adı	SELÇUKLU BELEDİYESİ					
Program Adı	MİLLİ KÜLTÜR					
Alt Program Adı	BİLGİ KAYNAKLARINA ERİŞİM İLE TÜRK DİLİ, EDEBİYATI VE KÜLTÜRÜNÜN GÜÇLENDİRİLMESİ					
Alt Program Hedefi	Okul dışı eğitim ortamlarının ve kültür sanat etkinliklerinin devamını sağlamak, ilçemiz vatandaşlarının etkinlik katılım oranını ve üyelerin kütüphane kullanımını artırmak.					
Faaliyet Adı	Kütüphanecilik Hizmetleri					
Açıklama	<p>Faaliyet Açıklama: Kütüphanecilik Hizmetleri</p> <p>Yasal Dayanak: 5393, 5018, 4734, 4735 vb. Kanunlar.</p> <p>Gerekçe ve Yürütülecek İşler: Okul dışı eğitim ortamlarının ve kültür sanat etkinliklerinin devamını sağlamak, ilçemiz vatandaşlarının etkinlik katılım oranını ve üyelerin kütüphane kullanımını artırmak.</p>					
Ekonomik Ad	2025 Bütçe	2025 Haziran Sonu Harcama	2025 Yıl Sonu Har. Tah.	2026 Bütçe	2027 Tahmin	2028 Tahmin
Personel Giderleri				6.036.000,00	7.846.800,00	10.200.840,00
Sosyal Güvenlik Kurumlarına Devlet Primi Giderleri				488.000,00	634.400,00	824.720,00
Mal ve Hizmet Alım Giderleri				12.340.000,00	16.042.000,00	20.854.600,00
Cari Transferler				1.000.000,00	1.300.000,00	1.690.000,00
BÜTÇE İÇİ TOPLAM KAYNAK				19.864.000,00	25.823.200,00	33.570.160,00
Diğer Bütçe Dışı Kaynak				0,00	0,00	0,00
BÜTÇE DIŞI TOPLAM KAYNAK				0,00	0,00	0,00
FAALİYET MALİYETİ TOPLAMI				19.864.000,00	25.823.200,00	33.570.160,00

İdare Adı	SELÇUKLU BELEDİYESİ					
Program Adı	SANAT VE KÜLTÜR EKONOMİSİ					
Alt Program Adı	SANATIN DESTEKLENMESİ, SAHNELENMESİ VE KÜLTÜR EKONOMİSİNİN GELİŞTİRİLMESİ					
Alt Program Hedefi	Kültürel ve sanatsal etkileşimi artırmak					
Faaliyet Adı	Yerel Yönetimlerce Sanatın Desteklenmesi, Sahnelenmesi ve Kültür Ekonomisinin Geliştirilmesine Yönelik Yürütülen Faaliyetler					
Açıklama	<p>Faaliyet Açıklama: Yerel Yönetimlerce Sanatın Desteklenmesi, Sahnelenmesi ve Kültür Ekonomisinin Geliştirilmesine Yönelik Yürütülen Faaliyetler</p> <p>Yasal Dayanak: 5393, 5018, 4734, 4735 vb. Kanunlar.</p> <p>Gerekçe ve Yürütülecek İşler: Kültürel ve sanatsal etkileşimi artırmak</p>					
Ekonomik Ad	2025 Bütçe	2025 Haziran Sonu Harcama	2025 Yıl Sonu Har. Tah.	2026 Bütçe	2027 Tahmin	2028 Tahmin
Personel Giderleri				2.319.000,00	3.014.700,00	3.919.110,00
Sosyal Güvenlik Kurumlarına Devlet Primi Giderleri				280.000,00	364.000,00	473.200,00
Mal ve Hizmet Alım Giderleri				72.550.000,00	94.315.000,00	122.609.500,00
BÜTÇE İÇİ TOPLAM KAYNAK				75.149.000,00	97.693.700,00	127.001.810,00
Diğer Bütçe Dışı Kaynak				0,00	0,00	0,00
BÜTÇE DIŞI TOPLAM KAYNAK				0,00	0,00	0,00
FAALİYET MALİYETİ TOPLAMI				75.149.000,00	97.693.700,00	127.001.810,00

İdare Adı	SELÇUKLU BELEDİYESİ					
Program Adı	MİLLİ KÜLTÜR					
Alt Program Adı	BİLGİ KAYNAKLARINA ERİŞİM İLE TÜRK DİLİ, EDEBİYATI VE KÜLTÜRÜNÜN GÜÇLENDİRİLMESİ					
Alt Program Hedefi	Okul Dışı Eğitim Ortamlarını ve Kültür Sanat Etkinliklerini Devamını Sağlamak, İlçemiz Vatandaşlarını Etkinlik Katılım Oranını ve Üyelerin Kütüphane Kullanımını Artırmak, Turizm ve Doğa Bilinci Konusunda Farkındalık oluşturmak					
Faaliyet Adı	Kültür ve Sanat Faaliyetlerinde Beşeri ve Fiziki Altyapının Güçlendirilmesi					
Açıklama	<p>Faaliyet Açıklama: Kültür ve Sanat Faaliyetlerinde Beşeri ve Fiziki Altyapının Güçlendirilmesi</p> <p>Yasal Dayanak: 5393, 5018, 4734, 4735 vb. Kanunlar.</p> <p>Gerekçe ve Yürütülecek İşler: Okul dışı eğitim ortamlarını ve kültür sanat etkinliklerinin devamını sağlamak, ilçemiz vatandaşlarının etkinlik katılım oranını ve üyelerin kütüphane kullanımını arttırmak / Turizm ve doğa bilinci konusunda farkındalık oluşturmak</p>					
Ekonomik Ad	2025 Bütçe	2025 Haziran Sonu Harcama	2025 Yıl Sonu Har. Tah.	2026 Bütçe	2027 Tahmin	2028 Tahmin
Personel Giderleri				7.858.000,00	10.215.400,00	13.280.020,00
Sosyal Güvenlik Kurumlarına Devlet Primi Giderleri				759.000,00	986.700,00	1.282.710,00
Mal ve Hizmet Alım Giderleri				3.815.000,00	4.959.500,00	6.447.350,00
Sermaye Giderleri				455.000,00	591.500,00	768.950,00
BÜTÇE İÇİ TOPLAM KAYNAK				12.887.000,00	16.753.100,00	21.779.030,00
Diğer Bütçe Dışı Kaynak				0,00	0,00	0,00
BÜTÇE DIŞI TOPLAM KAYNAK				0,00	0,00	0,00
FAALİYET MALİYETİ TOPLAMI				12.887.000,00	16.753.100,00	21.779.030,00

İdare Adı	SELÇUKLU BELEDİYESİ					
Program Adı	SANAT VE KÜLTÜR EKONOMİSİ					
Alt Program Adı	SANATIN DESTEKLENMESİ, SAHNELENMESİ VE KÜLTÜR EKONOMİSİNİN GELİŞTİRİLMESİ					
Alt Program Hedefi	Okul Dışı Eğitim Ortamlarını ve Kültür Sanat Etkinliklerini Devamını Sağlamak, İlçemiz Vatandaşlarını Etkinlik Katılım Oranını ve Üyelerin Kütüphane Kullanımını Artırmak, Turizm ve Doğa Bilinci Konusunda Farkındalık oluşturmak					
Faaliyet Adı	Yerel Yönetimlerce Sanatın Desteklenmesi, Sahnelenmesi ve Kültür Ekonomisinin Geliştirilmesine Yönelik Yürütülen Faaliyetler					
Açıklama	<p>Faaliyet Açıklama: Yerel Yönetimlerce Sanatın Desteklenmesi, Sahnelenmesi ve Kültür Ekonomisinin Geliştirilmesine Yönelik Yürütülen Faaliyetler</p> <p>Yasal Dayanak: 5393, 5018, 4734, 4735 vb. Kanunlar.</p> <p>Gerekçe ve Yürütülecek İşler: Okul dışı eğitim ortamlarını ve kültür sanat etkinliklerinin devamını sağlamak, ilçemiz vatandaşlarının etkinlik katılım oranını ve üyelerin kütüphane kullanımını artırmak / Turizm ve doğa bilinci konusunda farkındalık oluşturmak</p>					
Ekonomik Ad	2025 Bütçe	2025 Haziran Sonu Harcama	2025 Yıl Sonu Har. Tah.	2026 Bütçe	2027 Tahmin	2028 Tahmin
Mal ve Hizmet Alım Giderleri				74.650.000,00	97.045.000,00	126.158.500,00
BÜTÇE İÇİ TOPLAM KAYNAK				74.650.000,00	97.045.000,00	126.158.500,00
Diğer Bütçe Dışı Kaynak				0,00	0,00	0,00
BÜTÇE DIŞI TOPLAM KAYNAK				0,00	0,00	0,00
FAALİYET MALİYETİ TOPLAMI				74.650.000,00	97.045.000,00	126.158.500,00

İdare Adı	SELÇUKLU BELEDİYESİ					
Program Adı	TEMEL EĞİTİM					
Alt Program Adı	EĞİTİME ERİŞİM VE FIRSAT EŞİTLİĞİ					
Alt Program Hedefi	Okul Dışı Eğitim Ortamlarını ve Kültür Sanat Etkinliklerini Devamını Sağlamak, İlçemiz Vatandaşlarını Etkinlik Katılım Oranını ve Üyelerin Kütüphane Kullanımını Artırmak, Turizm ve Doğa Bilinci Konusunda Farkındalık oluşturmak					
Faaliyet Adı	Yerel Yönetimler Tarafından İlk ve Ortaöğretim Öğrencilerine Sağlanan Eğitim Destekleri					
Açıklama	Faaliyet Açıklama: Yerel Yönetimler Tarafından İlk ve Ortaöğretim Öğrencilerine Sağlanan Eğitim Destekleri Yasal Dayanak: 5393, 5018, 4734, 4735 vb. Kanunlar. Gerekçe ve Yürütülecek İşler: Okul dışı eğitim ortamlarını ve kültür sanat etkinliklerinin devamını sağlamak, ilçemiz vatandaşlarının etkinlik katılım oranını ve üyelerin kütüphane kullanımını arttırmak / Turizm ve doğa bilinci konusunda farkındalık oluşturmak					
Ekonomik Ad	2025 Bütçe	2025 Haziran Sonu Harcama	2025 Yıl Sonu Har. Tah.	2026 Bütçe	2027 Tahmin	2028 Tahmin
Cari Transferler				45.500.000,00	59.150.000,00	76.895.000,00
BÜTÇE İÇİ TOPLAM KAYNAK				45.500.000,00	59.150.000,00	76.895.000,00
Diğer Bütçe Dışı Kaynak				0,00	0,00	0,00
BÜTÇE DIŞI TOPLAM KAYNAK				0,00	0,00	0,00
FAALİYET MALİYETİ TOPLAMI				45.500.000,00	59.150.000,00	76.895.000,00

İdare Adı	SELÇUKLU BELEDİYESİ					
Program Adı	ŞEHİRCİLİK VE RİSK ODAKLI BÜTÜNLEŞİK AFET YÖNETİMİ					
Alt Program Adı	MEKANSAL PLANLAMA VE KENTSEL DÖNÜŞÜM					
Alt Program Hedefi	İmar mevzuatına uygun olarak mevcut planlı yerleşik oranını arttırmak					
Faaliyet Adı	Mekânsal Planlama ve Uygulama					
Açıklama	Faaliyet Açıklama: Mekânsal Planlama ve Uygulama Yasal Dayanak: 5393, 5018, 4734, 4735, 5216, 3194 vb. Kanunlar. Gerekçe ve Yürütülecek İşler: İmar mevzuatına uygun olarak mevcut planlı yerleşik oranını arttırmak.					
Ekonomik Ad	2025 Bütçe	2025 Haziran Sonu Harcama	2025 Yıl Sonu Har. Tah.	2026 Bütçe	2027 Tahmin	2028 Tahmin
Personel Giderleri				20.397.000,00	26.516.100,00	34.470.930,00
Sosyal Güvenlik Kurumlarına Devlet Primi Giderleri				1.447.000,00	1.881.100,00	2.445.430,00
Mal ve Hizmet Alım Giderleri				300.000,00	390.000,00	507.000,00
Sermaye Giderleri				4.000.000,00	5.200.000,00	6.760.000,00
BÜTÇE İÇİ TOPLAM KAYNAK				26.144.000,00	33.987.200,00	44.183.360,00
Diğer Bütçe Dışı Kaynak				0,00	0,00	0,00
BÜTÇE DIŞI TOPLAM KAYNAK				0,00	0,00	0,00
FAALİYET MALİYETİ TOPLAMI				26.144.000,00	33.987.200,00	44.183.360,00

İdare Adı	SELÇUKLU BELEDİYESİ					
Program Adı	SPORUN GELİŞTİRİLMESİ VE DESTEKLENMESİ					
Alt Program Adı	SPORUN VE SPORCULARIN DESTEKLENMESİ					
Alt Program Hedefi	Belediyemiz Sosyal Tesislerinden ve Spor Tesislerinden Faydalanan Kişi Sayısını Artırarak Sportif Etkinliklere Katılımı Sağlamak					
Faaliyet Adı	Amatör spor kulüplerine yerel yönetimlerce sağlanan destekler					
Açıklama	<p>Faaliyet Açıklama: Amatör spor kulüplerine yerel yönetimlerce sağlanan destekler</p> <p>Yasal Dayanak: 5393, 5018, 4734, 4735 vb. Kanunlar.</p> <p>Gerekçe ve Yürütülecek İşler: Belediyemiz sosyal tesislerinden ve spor tesislerinden faydalanan kişi sayısının artırılması ve sportif etkinliklere katılımı sağlamak.</p>					
Ekonomik Ad	2025 Bütçe	2025 Haziran Sonu Harcama	2025 Yıl Sonu Har. Tah.	2026 Bütçe	2027 Tahmin	2028 Tahmin
Personel Giderleri				5.162.000,00	6.710.600,00	8.723.780,00
Sosyal Güvenlik Kurumlarına Devlet Primi Giderleri				530.000,00	689.000,00	895.700,00
Mal ve Hizmet Alım Giderleri				80.650.000,00	104.845.000,00	136.298.500,00
Cari Transferler				110.000.000,00	143.000.000,00	185.900.000,00
BÜTÇE İÇİ TOPLAM KAYNAK				196.342.000,00	255.244.600,00	331.817.980,00
Diğer Bütçe Dışı Kaynak				0,00	0,00	0,00
BÜTÇE DIŞI TOPLAM KAYNAK				0,00	0,00	0,00
FAALİYET MALİYETİ TOPLAMI				196.342.000,00	255.244.600,00	331.817.980,00

İdare Adı	SELÇUKLU BELEDİYESİ					
Program Adı	YEREL YÖNETİMLERİN GÜÇLENDİRİLMESİ					
Alt Program Adı	YEREL YÖNETİMLERİN HİZMET KALİTESİNİN ARTIRILMASI					
Alt Program Hedefi	Sürdürülebilir, şeffaf ve duyarlı yönetim kapsamında paydaş etkileşimini artırmak.					
Faaliyet Adı	Kent Konseylerine Yönelik Faaliyetler					
Açıklama	Faaliyet Açıklama: Kent Konseylerine Yönelik Faaliyetler Yasal Dayanak: 5393, 5018, 4734, 4735 vb. Kanunlar. Gerekçe ve Yürütülecek İşler: Sürdürülebilir, şeffaf ve duyarlı yönetim kapsamında paydaş etkileşimi artırmak.					
Ekonomik Ad	2025 Bütçe	2025 Haziran Sonu Harcama	2025 Yıl Sonu Har. Tah.	2026 Bütçe	2027 Tahmin	2028 Tahmin
Personel Giderleri				11.055.000,00	14.371.500,00	18.682.950,00
Sosyal Güvenlik Kurumlarına Devlet Primi Giderleri				1.196.000,00	1.554.800,00	2.021.240,00
Mal ve Hizmet Alım Giderleri				27.091.000,00	35.218.300,00	45.783.790,00
BÜTÇE İÇİ TOPLAM KAYNAK				39.342.000,00	51.144.600,00	66.487.980,00
Diğer Bütçe Dışı Kaynak				0,00	0,00	0,00
BÜTÇE DIŞI TOPLAM KAYNAK				0,00	0,00	0,00
FAALİYET MALİYETİ TOPLAMI				39.342.000,00	51.144.600,00	66.487.980,00

İdare Adı	SELÇUKLU BELEDİYESİ					
Program Adı	YÖNETİM VE DESTEK PROGRAMI					
Alt Program Adı	TEFTİŞ, DENETİM VE DANIŞMANLIK HİZMETLERİ					
Alt Program Hedefi	Halkın hizmetine sunulan faaliyet, etkinlik ve diğer hizmetlerin bilinirliğini artırmak.					
Faaliyet Adı	Kamuoyu İlişkilerinin Yürütülmesi					
Açıklama	<p>Faaliyet Açıklama: Kamuoyu İlişkilerinin Yürütülmesi</p> <p>Yasal Dayanak: 5393, 5018, 4734, 4735 vb. Kanunlar.</p> <p>Gerekçe ve Yürütülecek İşler: Halkın hizmetine sunulan faaliyet, etkinlik ve diğer hizmetlerin bilinirliğini artırmak</p>					
Ekonomik Ad	2025 Bütçe	2025 Haziran Sonu Harcama	2025 Yıl Sonu Har. Tah.	2026 Bütçe	2027 Tahmin	2028 Tahmin
Personel Giderleri				4.576.000,00	5.948.800,00	7.733.440,00
Sosyal Güvenlik Kurumlarına Devlet Primi Giderleri				382.000,00	496.600,00	645.580,00
Mal ve Hizmet Alım Giderleri				145.130.000,00	188.669.000,00	245.269.700,00
BÜTÇE İÇİ TOPLAM KAYNAK				150.088.000,00	195.114.400,00	253.648.720,00
Diğer Bütçe Dışı Kaynak				0,00	0,00	0,00
BÜTÇE DIŞI TOPLAM KAYNAK				0,00	0,00	0,00
FAALİYET MALİYETİ TOPLAMI				150.088.000,00	195.114.400,00	253.648.720,00

İdare Adı	SELÇUKLU BELEDİYESİ					
Program Adı	YÖNETİM VE DESTEK PROGRAMI					
Alt Program Adı	ÜST YÖNETİM, İDARİ VE MALİ HİZMETLER					
Alt Program Hedefi	Halkımızın yaşam kalitesini artıracak en az 17 adet yapının inşa edilmesi.					
Faaliyet Adı	İnşaat ve Yapı İşlerinin Yürütülmesi					
Açıklama	Faaliyet Açıklama: İnşaat ve Yapı İşlerinin Yürütülmesi (Kentsel Tasarım Müdürlüğü) Yasal Dayanak: 2886, 2863, 4734, 4735 vb. Kanunlar. Gerekçe ve Yürütülecek İşler: İnşaat ve Yapı İşlerinin Yürütülmesi					
Ekonomik Ad	2025 Bütçe	2025 Haziran Sonu Harcama	2025 Yıl Sonu Har. Tah.	2026 Bütçe	2027 Tahmin	2028 Tahmin
Personel Giderleri				21.105.000,00	27.436.500,00	35.667.450,00
Sosyal Güvenlik Kurumlarına Devlet Primi Giderleri				2.381.000,00	3.095.300,00	4.023.890,00
Mal ve Hizmet Alım Giderleri				65.000,00	84.500,00	109.850,00
Sermaye Giderleri				1.986.500.000,00	2.582.450.000,00	3.357.185.000,00
BÜTÇE İÇİ TOPLAM KAYNAK				2.010.051.000,00	2.613.066.300,00	3.396.986.190,00
Diğer Bütçe Dışı Kaynak				0,00	0,00	0,00
BÜTÇE DIŞI TOPLAM KAYNAK				0,00	0,00	0,00
FAALİYET MALİYETİ TOPLAMI				2.010.051.000,00	2.613.066.300,00	3.396.986.190,00

İdare Adı	SELÇUKLU BELEDİYESİ					
Program Adı	AİLENİN KORUNMASI VE GÜÇLENDİRİLMESİ					
Alt Program Adı	AİLENİN GÜÇLENDİRİLMESİ					
Alt Program Hedefi	SAGEM, İlk Adım Ebe Gebe Okulu, Sağlıklı Hayat Merkezi, Özel Gereksinimli Bireyler Akademisi ile ilgili yapılan çalışmalar.					
Faaliyet Adı	Aileye Yönelik Eğitim, Danışmanlık ve Araştırma Hizmetleri					
Açıklama	Faaliyet Açıklama: Aileye Yönelik Eğitim, Danışmanlık ve Araştırma Hizmetleri Yasal Dayanak: 5393, 5018, 4734, 4735 vb. Kanunlar. Gerekçe ve Yürütülecek İşler: Sürdürülebilir, şeffaf ve duyarlı yönetim kapsamında paydaş etkileşimi artırmak.					
Ekonomik Ad	2025 Bütçe	2025 Haziran Sonu Harcama	2025 Yıl Sonu Har. Tah.	2026 Bütçe	2027 Tahmin	2028 Tahmin
Cari Transferler				10.000.000,00	13.000.000,00	16.900.000,00
BÜTÇE İÇİ TOPLAM KAYNAK				10.000.000,00	13.000.000,00	16.900.000,00
Diğer Bütçe Dışı Kaynak				0,00	0,00	0,00
BÜTÇE DIŞI TOPLAM KAYNAK				0,00	0,00	0,00
FAALİYET MALİYETİ TOPLAMI				10.000.000,00	13.000.000,00	16.900.000,00

İdare Adı	SELÇUKLU BELEDİYESİ					
Program Adı	YÖNETİM VE DESTEK PROGRAMI					
Alt Program Adı	ÜST YÖNETİM, İDARİ VE MALİ HİZMETLER					
Alt Program Hedefi	Belediyemiz sosyal tesislerinden faydalanan kişi sayısının arttırmak					
Faaliyet Adı	Yerel yönetimlerin iştiraklerine sermaye katkısı					
Açıklama	Faaliyet Açıklama: Yerel yönetimlerin iştiraklerine sermaye katkısı Yasal Dayanak: 5393, 5018, 4734, 4735, 2886 vb. Kanunlar. Gerekçe ve Yürütülecek İşler: Kültür, sanat, turizm ve doğa bilinci konusunda farkındalık oluşturmak.					
Ekonomik Ad	2025 Bütçe	2025 Haziran Sonu Harcama	2025 Yıl Sonu Har. Tah.	2026 Bütçe	2027 Tahmin	2028 Tahmin
Sermaye Transferleri				150.000.000,00	195.000.000,00	253.500.000,00
BÜTÇE İÇİ TOPLAM KAYNAK				150.000.000,00	195.000.000,00	253.500.000,00
Diğer Bütçe Dışı Kaynak				0,00	0,00	0,00
BÜTÇE DIŞI TOPLAM KAYNAK				0,00	0,00	0,00
FAALİYET MALİYETİ TOPLAMI				150.000.000,00	195.000.000,00	253.500.000,00

Mahalli İdareler 2026-2028 Yılları Bütçe Hazırlama Rehberinde "Mahalli idarelerin performans programı ile bütçe arasındaki ilişki faaliyet bazlı ilk defa bu yıl kurmaları nedeniyle; Faaliyet Maliyetleri Tablosunda yer alan 2025 yıllarına ait verilerin hesaplanmasının imkânsız olması halinde bu kısımlar boş bırakılabilir" denilmektedir.

2.4 - İdarenin Toplam Kaynak İhtiyacı

FAALİYETLER DÜZEYİNDE İDARE PERFORMANS PROGRAMI MALİYETİ

PROGRAM SINIFLANDIRMASI	2026			2027			2028		
	BÜTÇE İÇİ	BÜTÇE DIŞI	TOPLAM	BÜTÇE İÇİ	BÜTÇE DIŞI	TOPLAM	BÜTÇE İÇİ	BÜTÇE DIŞI	TOPLAM
AİLENİN KORUNMASI VE GÜÇLENDİRİLMESİ	10.000.000,00	0,00	10.000.000,00	13.000.000,00	0,00	13.000.000,00	16.900.000,00	0,00	16.900.000,00
AİLENİN GÜÇLENDİRİLMESİ	10.000.000,00	0,00	10.000.000,00	13.000.000,00	0,00	13.000.000,00	16.900.000,00	0,00	16.900.000,00
Aileye Yönelik Eğitim, Danışmanlık ve Araştırma Hizmetleri	10.000.000,00	0,00	10.000.000,00	13.000.000,00	0,00	13.000.000,00	16.900.000,00	0,00	16.900.000,00
AKTİF VE SAĞLIKLI YAŞLANMA	1.000.000,00	0,00	1.000.000,00	1.300.000,00	0,00	1.300.000,00	1.690.000,00	0,00	1.690.000,00
YAŞLI BAKIMI	1.000.000,00	0,00	1.000.000,00	1.300.000,00	0,00	1.300.000,00	1.690.000,00	0,00	1.690.000,00
Yaşlılara Yönelik Evde Bakım Hizmetleri	1.000.000,00	0,00	1.000.000,00	1.300.000,00	0,00	1.300.000,00	1.690.000,00	0,00	1.690.000,00
ARAŞTIRMA, GELİŞTİRME VE YENİLİK	9.768.000,00	0,00	9.768.000,00	12.698.400,00	0,00	12.698.400,00	16.507.920,00	0,00	16.507.920,00
DENEYSEL GELİŞTİRME	9.768.000,00	0,00	9.768.000,00	12.698.400,00	0,00	12.698.400,00	16.507.920,00	0,00	16.507.920,00
Yerel Yönetimler Tarafından Yürütülen Araştırma ve Geliştirme Faaliyetleri ve Destekleri	9.768.000,00	0,00	9.768.000,00	12.698.400,00	0,00	12.698.400,00	16.507.920,00	0,00	16.507.920,00
KENT GÜVENLİĞİ VE ESENLİĞİ	120.830.000,00	0,00	120.830.000,00	157.079.000,00	0,00	157.079.000,00	204.202.700,00	0,00	204.202.700,00
ZABITA HİZMETLERİ	120.830.000,00	0,00	120.830.000,00	157.079.000,00	0,00	157.079.000,00	204.202.700,00	0,00	204.202.700,00
Zabıta Denetim ve Kontrol Faaliyetleri	120.830.000,00	0,00	120.830.000,00	157.079.000,00	0,00	157.079.000,00	204.202.700,00	0,00	204.202.700,00

KENT İÇİ ULAŞIM	962.556.300,00	0,00	962.556.300,00	1.251.323.190,00	0,00	1.251.323.190,00	1.626.720.147,00	0,00	1.626.720.147,00
KARAYOLU ALTYAPISI VE HİZMETLERİ	962.556.300,00	0,00	962.556.300,00	1.251.323.190,00	0,00	1.251.323.190,00	1.626.720.147,00	0,00	1.626.720.147,00
Otopark Alanlarına Yönelik Planlama, Projelendirme, Yapım ve Onarım Hizmetleri	0,00	0,00	0,00	0,00	0,00	0,00	0,00	0,00	0,00
Yerel Yönetim Yol Ağında Planlama, Yapım, Bakım ve Onarım Hizmetleri	962.556.300,00	0,00	962.556.300,00	1.251.323.190,00	0,00	1.251.323.190,00	1.626.720.147,00	0,00	1.626.720.147,00
KIRSAL KALKINMA	9.308.000,00	0,00	9.308.000,00	12.100.400,00	0,00	12.100.400,00	15.730.520,00	0,00	15.730.520,00
KIRSALDA TARIMSAL FAALİYETLERİN DESTEKLENMESİ	9.308.000,00	0,00	9.308.000,00	12.100.400,00	0,00	12.100.400,00	15.730.520,00	0,00	15.730.520,00
Kırsal Kalkınmanın Desteklenmesi	9.308.000,00	0,00	9.308.000,00	12.100.400,00	0,00	12.100.400,00	15.730.520,00	0,00	15.730.520,00
MİLLİ KÜLTÜR	716.775.000,00	0,00	716.775.000,00	931.807.500,00	0,00	931.807.500,00	1.211.349.750,00	0,00	1.211.349.750,00
BİLGİ KAYNAKLARINA ERİŞİM İLE TÜRK DİLİ, EDEBİYATI VE KÜLTÜRÜNÜN GÜÇLENDİRİLMESİ	32.751.000,00	0,00	32.751.000,00	42.576.300,00	0,00	42.576.300,00	55.349.190,00	0,00	55.349.190,00
Kültür ve Sanat Faaliyetlerinde Beşeri ve Fiziki Altyapının Güçlendirilmesi	12.887.000,00	0,00	12.887.000,00	16.753.100,00	0,00	16.753.100,00	21.779.030,00	0,00	21.779.030,00
Kütüphanecilik Hizmetleri	19.864.000,00	0,00	19.864.000,00	25.823.200,00	0,00	25.823.200,00	33.570.160,00	0,00	33.570.160,00
TARİHİ VE KÜLTÜREL VARLIKLARIN KORUNMASI	684.024.000,00	0,00	684.024.000,00	889.231.200,00	0,00	889.231.200,00	1.156.000.560,00	0,00	1.156.000.560,00
Tarihi ve Kültürel Varlıkların Korunması ve Yenilenmesi	684.024.000,00	0,00	684.024.000,00	889.231.200,00	0,00	889.231.200,00	1.156.000.560,00	0,00	1.156.000.560,00
ORMANLARIN VE DOĞANIN KORUNMASI İLE SÜRDÜRÜLEBİLİR YÖNETİMİ	1.300.000,00	0,00	1.300.000,00	1.690.000,00	0,00	1.690.000,00	2.197.000,00	0,00	2.197.000,00

DOĞA KORUMA VE MİLLİ PARKLAR	1.300.000,00	0,00	1.300.000,00	1.690.000,00	0,00	1.690.000,00	2.197.000,00	0,00	2.197.000,00
Sokak Hayvanlarının Rehabilitasyonu	1.300.000,00	0,00	1.300.000,00	1.690.000,00	0,00	1.690.000,00	2.197.000,00	0,00	2.197.000,00
PROGRAM DIŐI GİDERLER	1.123.256.300,00	0,00	1.123.256.300,00	1.460.233.190,00	0,00	1.460.233.190,00	1.898.303.147,00	0,00	1.898.303.147,00
GELİRDEN AYRILAN PAYLAR	107.322.000,00	0,00	107.322.000,00	139.518.600,00	0,00	139.518.600,00	181.374.180,00	0,00	181.374.180,00
Yerel Yönetim Birliklerine Üyelik ve Katılım Payları	500.000,00	0,00	500.000,00	650.000,00	0,00	650.000,00	845.000,00	0,00	845.000,00
Yerel Yönetimler Tarafından Yasal Mevzuatı Gereğince Kamu İdarelerine Verilen Paylar	106.822.000,00	0,00	106.822.000,00	138.868.600,00	0,00	138.868.600,00	180.529.180,00	0,00	180.529.180,00
YEDEK ÖDENEKLER	1.015.934.300,00	0,00	1.015.934.300,00	1.320.714.590,00	0,00	1.320.714.590,00	1.716.928.967,00	0,00	1.716.928.967,00
Personel Giderlerini Karşılama Ödeneği	10.000.000,00	0,00	10.000.000,00	13.000.000,00	0,00	13.000.000,00	16.900.000,00	0,00	16.900.000,00
Yedek Ödenek	1.005.934.300,00	0,00	1.005.934.300,00	1.307.714.590,00	0,00	1.307.714.590,00	1.700.028.967,00	0,00	1.700.028.967,00
SANAT VE KÜLTÜR EKONOMİSİ	149.799.000,00	0,00	149.799.000,00	194.738.700,00	0,00	194.738.700,00	253.160.310,00	0,00	253.160.310,00
SANATIN DESTEKLENMESİ, SAHNELENMESİ VE KÜLTÜR EKONOMİSİNİN GELİŐTİRİLMESİ	149.799.000,00	0,00	149.799.000,00	194.738.700,00	0,00	194.738.700,00	253.160.310,00	0,00	253.160.310,00
Yerel Yönetimlerce Sanatın Desteklenmesi, Sahnelenmesi ve Kültür Ekonomisinin Geliştirilmesine Yönelik Yürütölen Faaliyetler	149.799.000,00	0,00	149.799.000,00	194.738.700,00	0,00	194.738.700,00	253.160.310,00	0,00	253.160.310,00
SPORUN GELİŐTİRİLMESİ VE DESTEKLENMESİ	196.342.000,00	0,00	196.342.000,00	255.244.600,00	0,00	255.244.600,00	331.817.980,00	0,00	331.817.980,00

SPORUN VE SPORCULARIN DESTEKLENMESİ	196.342.000,00	0,00	196.342.000,00	255.244.600,00	0,00	255.244.600,00	331.817.980,00	0,00	331.817.980,00
Amatör spor kulüplerine yerel yönetimlerce sağlanan destekler	196.342.000,00	0,00	196.342.000,00	255.244.600,00	0,00	255.244.600,00	331.817.980,00	0,00	331.817.980,00
SÜRDÜRÜLEBİLİR ÇEVRE VE İKLİM DEĞİŞİKLİĞİ	1.177.954.500,00	0,00	1.177.954.500,00	1.531.340.850,00	0,00	1.531.340.850,00	1.990.743.105,00	0,00	1.990.743.105,00
ÇEVRE KİRLİLİĞİNİN ÖNLENMESİ VE KORUMA	1.177.954.500,00	0,00	1.177.954.500,00	1.531.340.850,00	0,00	1.531.340.850,00	1.990.743.105,00	0,00	1.990.743.105,00
Katı Atık Yönetimi ve Sıfır Atık Uygulaması	1.177.954.500,00	0,00	1.177.954.500,00	1.531.340.850,00	0,00	1.531.340.850,00	1.990.743.105,00	0,00	1.990.743.105,00
ŞEHİRCİLİK VE RİSK ODAKLI BÜTÜNLEŞİK AFET YÖNETİMİ	1.552.412.900,00	0,00	1.552.412.900,00	2.018.136.770,00	0,00	2.018.136.770,00	2.623.577.801,00	0,00	2.623.577.801,00
AFET İYİLEŞTİRME ÇALIŞMALARI	6.858.000,00	0,00	6.858.000,00	8.915.400,00	0,00	8.915.400,00	11.590.020,00	0,00	11.590.020,00
Afet Müdahale Kapasitesini Geliştirmeye Yönelik Faaliyetler	6.858.000,00	0,00	6.858.000,00	8.915.400,00	0,00	8.915.400,00	11.590.020,00	0,00	11.590.020,00
ÇEVREYE DUYARLI VE GÜVENLİ YAPILAŞMA	607.172.500,00	0,00	607.172.500,00	789.324.250,00	0,00	789.324.250,00	1.026.121.525,00	0,00	1.026.121.525,00
İskan Uygulamaları	414.545.000,00	0,00	414.545.000,00	538.908.500,00	0,00	538.908.500,00	700.581.050,00	0,00	700.581.050,00
Kamu Binalarında Etüt, Proje ve Yapım Faaliyetleri	44.262.500,00	0,00	44.262.500,00	57.541.250,00	0,00	57.541.250,00	74.803.625,00	0,00	74.803.625,00
Yapı Denetimi Faaliyetleri	148.365.000,00	0,00	148.365.000,00	192.874.500,00	0,00	192.874.500,00	250.736.850,00	0,00	250.736.850,00
MEKANSAL PLANLAMA VE KENTSEL DÖNÜŞÜM	938.382.400,00	0,00	938.382.400,00	1.219.897.120,00	0,00	1.219.897.120,00	1.585.866.256,00	0,00	1.585.866.256,00
Açık ve Yeşil Alan Düzenlemeleri	912.238.400,00	0,00	912.238.400,00	1.185.909.920,00	0,00	1.185.909.920,00	1.541.682.896,00	0,00	1.541.682.896,00
Mekânsal Planlama ve Uygulama	26.144.000,00	0,00	26.144.000,00	33.987.200,00	0,00	33.987.200,00	44.183.360,00	0,00	44.183.360,00
TARIM	3.521.000,00	0,00	3.521.000,00	4.577.300,00	0,00	4.577.300,00	5.950.490,00	0,00	5.950.490,00

TARIMSAL ARAŞTIRMA VE GELİŞTİRME	3.521.000,00	0,00	3.521.000,00	4.577.300,00	0,00	4.577.300,00	5.950.490,00	0,00	5.950.490,00
Tarımsal Araştırma ve Geliştirmenin Desteklenmesi	3.521.000,00	0,00	3.521.000,00	4.577.300,00	0,00	4.577.300,00	5.950.490,00	0,00	5.950.490,00
TEMEL EĞİTİM	45.500.000,00	0,00	45.500.000,00	59.150.000,00	0,00	59.150.000,00	76.895.000,00	0,00	76.895.000,00
EĞİTİME ERİŞİM VE FIRSAT EŞİTLİĞİ	45.500.000,00	0,00	45.500.000,00	59.150.000,00	0,00	59.150.000,00	76.895.000,00	0,00	76.895.000,00
Yerel Yönetimler Tarafından İlk ve Ortaöğretim Öğrencilerine Sağlanan Eğitim Destekleri	45.500.000,00	0,00	45.500.000,00	59.150.000,00	0,00	59.150.000,00	76.895.000,00	0,00	76.895.000,00
TURİZMİN GELİŞTİRİLMESİ	35.750.000,00	0,00	35.750.000,00	46.475.000,00	0,00	46.475.000,00	60.417.500,00	0,00	60.417.500,00
TURİZM ALTYAPISININ VE HİZMETLERİNİN GELİŞTİRİLMESİ	35.750.000,00	0,00	35.750.000,00	46.475.000,00	0,00	46.475.000,00	60.417.500,00	0,00	60.417.500,00
Turizm Çeşitlendirme, Planlama ve Altyapı Güçlendirme Hizmetleri	35.750.000,00	0,00	35.750.000,00	46.475.000,00	0,00	46.475.000,00	60.417.500,00	0,00	60.417.500,00
TÜKETİCİNİN KORUNMASI, ÜRÜN VE HİZMETLERİN GÜVENLİĞİ VE STANDARDİZASYONU	74.594.000,00	0,00	74.594.000,00	96.972.200,00	0,00	96.972.200,00	126.063.860,00	0,00	126.063.860,00
BİTKİ SAĞLIĞI, HAYVAN SAĞLIĞI VE REFAHI	60.991.000,00	0,00	60.991.000,00	79.288.300,00	0,00	79.288.300,00	103.074.790,00	0,00	103.074.790,00
Hayvan Sağlığı ve Refahına Yönelik Faaliyetler	60.991.000,00	0,00	60.991.000,00	79.288.300,00	0,00	79.288.300,00	103.074.790,00	0,00	103.074.790,00
TÜKETİCİNİN KORUNMASI VE PİYASA GÖZETİMİ	13.603.000,00	0,00	13.603.000,00	17.683.900,00	0,00	17.683.900,00	22.989.070,00	0,00	22.989.070,00
Piyasa Gözetimi Faaliyetleri	13.603.000,00	0,00	13.603.000,00	17.683.900,00	0,00	17.683.900,00	22.989.070,00	0,00	22.989.070,00
YEREL YÖNETİMLERİN GÜÇLENDİRİLMESİ	41.460.000,00	0,00	41.460.000,00	53.898.000,00	0,00	53.898.000,00	70.067.400,00	0,00	70.067.400,00
YEREL YÖNETİMLERİN HİZMET KALİTESİNİN ARTIRILMASI	41.460.000,00	0,00	41.460.000,00	53.898.000,00	0,00	53.898.000,00	70.067.400,00	0,00	70.067.400,00

Kent Konseylerine Yönelik Faaliyetler	39.342.000,00	0,00	39.342.000,00	51.144.600,00	0,00	51.144.600,00	66.487.980,00	0,00	66.487.980,00
Muhtarlık Hizmetlerinin Desteklenmesi	2.118.000,00	0,00	2.118.000,00	2.753.400,00	0,00	2.753.400,00	3.579.420,00	0,00	3.579.420,00
YOKSULLUKLA MÜCADELE VE SOSYAL YARDIMLAŞMA	90.349.000,00	0,00	90.349.000,00	117.453.700,00	0,00	117.453.700,00	152.689.810,00	0,00	152.689.810,00
SOSYAL YARDIMLAŞMA	90.349.000,00	0,00	90.349.000,00	117.453.700,00	0,00	117.453.700,00	152.689.810,00	0,00	152.689.810,00
İhtiyaç Sahibi Vatandaşların Beslenme İhtiyaçlarının Karşlanması	86.349.000,00	0,00	86.349.000,00	112.253.700,00	0,00	112.253.700,00	145.929.810,00	0,00	145.929.810,00
Muhtaç Asker Ailelerine Yardım	4.000.000,00	0,00	4.000.000,00	5.200.000,00	0,00	5.200.000,00	6.760.000,00	0,00	6.760.000,00
YÖNETİM VE DESTEK PROGRAMI	4.977.524.000,00	0,00	4.977.524.000,00	6.470.781.200,00	0,00	6.470.781.200,00	8.412.015.560,00	0,00	8.412.015.560,00
TEFTİŞ, DENETİM VE DANIŞMANLIK HİZMETLERİ	232.413.000,00	0,00	232.413.000,00	302.136.900,00	0,00	302.136.900,00	392.777.970,00	0,00	392.777.970,00
Hukuki Danışmanlık ve Muhakemat Hizmetleri	24.208.000,00	0,00	24.208.000,00	31.470.400,00	0,00	31.470.400,00	40.911.520,00	0,00	40.911.520,00
Kamuoyu İlişkilerinin Yürütülmesi	150.088.000,00	0,00	150.088.000,00	195.114.400,00	0,00	195.114.400,00	253.648.720,00	0,00	253.648.720,00
Kurumsal Uluslararası İşbirliği Faaliyetleri	54.314.000,00	0,00	54.314.000,00	70.608.200,00	0,00	70.608.200,00	91.790.660,00	0,00	91.790.660,00
Teftiş, İnceleme ve Soruşturma	3.803.000,00	0,00	3.803.000,00	4.943.900,00	0,00	4.943.900,00	6.427.070,00	0,00	6.427.070,00
ÜST YÖNETİM, İDARİ VE MALİ HİZMETLER	4.745.111.000,00	0,00	4.745.111.000,00	6.168.644.300,00	0,00	6.168.644.300,00	8.019.237.590,00	0,00	8.019.237.590,00
Bilgi Teknolojilerine Yönelik Faaliyetler	78.000.000,00	0,00	78.000.000,00	101.400.000,00	0,00	101.400.000,00	131.820.000,00	0,00	131.820.000,00
Diğer Destek Hizmetleri	1.432.871.000,00	0,00	1.432.871.000,00	1.862.732.300,00	0,00	1.862.732.300,00	2.421.551.990,00	0,00	2.421.551.990,00
Engellilerin Erişilebilirliğinin Sağlanması	0,00	0,00	0,00	0,00	0,00	0,00	0,00	0,00	0,00
Genel Destek Hizmetleri	885.796.000,00	0,00	885.796.000,00	1.151.534.800,00	0,00	1.151.534.800,00	1.496.995.240,00	0,00	1.496.995.240,00

İnsan Kaynakları Yönetimine İlişkin Faaliyetler	52.430.000,00	0,00	52.430.000,00	68.159.000,00	0,00	68.159.000,00	88.606.700,00	0,00	88.606.700,00
İnşaat ve Yapı İşlerinin Yürütülmesi	2.021.216.000,00	0,00	2.021.216.000,00	2.627.580.800,00	0,00	2.627.580.800,00	3.415.855.040,00	0,00	3.415.855.040,00
Özel Kalem Hizmetleri	26.663.000,00	0,00	26.663.000,00	34.661.900,00	0,00	34.661.900,00	45.060.470,00	0,00	45.060.470,00
Strateji Geliştirme ve Mali Hizmetler	61.313.000,00	0,00	61.313.000,00	79.706.900,00	0,00	79.706.900,00	103.618.970,00	0,00	103.618.970,00
Yerel Yönetimler Meclisi ve Encümen Faaliyetleri	36.822.000,00	0,00	36.822.000,00	47.868.600,00	0,00	47.868.600,00	62.229.180,00	0,00	62.229.180,00
Yerel yönetimlerin iştiraklerine sermaye katkısı	150.000.000,00	0,00	150.000.000,00	195.000.000,00	0,00	195.000.000,00	253.500.000,00	0,00	253.500.000,00
Toplam	11.300.000.000,00	0,00	11.300.000.000,00	14.690.000.000,00	0,00	14.690.000.000,00	19.097.000.000,00	0,00	19.097.000.000,00

**SELÇUKLU
BELEDİYESİ**

EKONOMİK SINIFLANDIRMA DÜZEYİNDE İDARE PERFORMANS PROGRAMI MALİYETİ TABLOSU

EKONOMİK KOD	2026			2027			2028		
	HİZMET PROGRAMLARI TOPLAMI	YÖNETİM VE DESTEK PROGRAMI	TOPLAM	HİZMET PROGRAMLARI TOPLAMI	YÖNETİM VE DESTEK PROGRAMI	TOPLAM	HİZMET PROGRAMLARI TOPLAMI	YÖNETİM VE DESTEK PROGRAMI	TOPLAM
Personel Giderleri	429.606.900,00	229.079.000,00	658.685.900,00	558.488.970,00	297.802.700,00	856.291.670,00	726.035.661,00	387.143.510,00	1.113.179.171,00
Sosyal Güvenlik Kurumlarına Devlet Primi Giderleri	41.373.000,00	24.882.000,00	66.255.000,00	53.784.900,00	32.346.600,00	86.131.500,00	69.920.370,00	42.050.580,00	111.970.950,00
Mal ve Hizmet Alım Giderleri	2.434.882.800,00	2.134.990.000,00	4.569.872.800,00	3.165.347.640,00	2.775.487.000,00	5.940.834.640,00	4.114.951.932,00	3.608.133.100,00	7.723.085.032,00
Faiz Giderleri	0,00	10.000.000,00	10.000.000,00	0,00	13.000.000,00	13.000.000,00	0,00	16.900.000,00	16.900.000,00
Cari Transferler	278.872.000,00	67.023.000,00	345.895.000,00	362.533.600,00	87.129.900,00	449.663.500,00	471.293.680,00	113.268.870,00	584.562.550,00
Sermaye Giderleri	2.041.807.000,00	2.361.550.000,00	4.403.357.000,00	2.654.349.100,00	3.070.015.000,00	5.724.364.100,00	3.450.653.830,00	3.991.019.500,00	7.441.673.330,00
Sermaye Transferleri	80.000.000,00	150.000.000,00	230.000.000,00	104.000.000,00	195.000.000,00	299.000.000,00	135.200.000,00	253.500.000,00	388.700.000,00
Yedek Ödenekler	1.015.934.300,00	0,00	1.015.934.300,00	1.320.714.590,00	0,00	1.320.714.590,00	1.716.928.967,00	0,00	1.716.928.967,00
BÜTÇE İÇİ TOPLAM KAYNAK	6.322.476.000,00	4.977.524.000,00	11.300.000.000,00	8.219.218.800,00	6.470.781.200,00	14.690.000.000,00	10.684.984.440,00	8.412.015.560,00	19.097.000.000,00
Diğer Bütçe Dışı Kaynak	0,00	0,00	0,00	0,00	0,00	0,00	0,00	0,00	0,00
BÜTÇE DIŞI TOPLAM KAYNAK	0,00	0,00	0,00	0,00	0,00	0,00	0,00	0,00	0,00
GENEL TOPLAM	6.322.476.000,00	4.977.524.000,00	11.300.000.000,00	8.219.218.800,00	6.470.781.200,00	14.690.000.000,00	10.684.984.440,00	8.412.015.560,00	19.097.000.000,00

2.5 - Diğer Hususlar

FAALİYETLERDEN SORUMLU HARCAMA BİRİMLERİNE İLİŞKİN TABLO

İDARE ADI	SELÇUKLU BELEDİYESİ		
YIL	2026		
PROGRAM	ALT PROGRAM	FAALİYET	SORUMLU HARCAMA BİRİMİ
AİLENİN KORUNMASI VE GÜÇLENDİRİLMESİ	AİLENİN GÜÇLENDİRİLMESİ	AİLEYE YÖNELİK EĞİTİM, DANIŞMANLIK VE ARAŞTIRMA HİZMETLERİ	HALKLA İLİŞKİLER MÜDÜRLÜĞÜ
AKTİF VE SAĞLIKLI YAŞLANMA	YAŞLI BAKIMI	YAŞLILARA YÖNELİK EVDE BAKIM HİZMETLERİ	SOSYAL DESTEK HİZMETLERİ MÜDÜRLÜĞÜ
ARAŞTIRMA, GELİŞTİRME VE YENİLİK	DENEYSEL GELİŞTİRME	YEREL YÖNETİMLER TARAFINDAN YÜRÜTÜLEN ARAŞTIRMA VE GELİŞTİRME FAALİYETLERİ VE DESTEKLERİ	ARAŞTIRMA VE GELİŞTİRME MÜDÜRLÜĞÜ
GENÇLİK	GENÇLERİN KİŞİSEL VE SOSYAL GELİŞİMİ	GENÇLİK ETKİNLİKLERİ	HALKLA İLİŞKİLER MÜDÜRLÜĞÜ
KENT GÜVENLİĞİ VE ESENLİĞİ	ZABITA HİZMETLERİ	ZABITA DENETİM VE KONTROL FAALİYETLERİ	ZABITA MÜDÜRLÜĞÜ
KENT İÇİ ULAŞIM	KARAYOLU ALTYAPISI VE HİZMETLERİ	OTAPARK ALANLARINA YÖNELİK PLANLAMA, PROJELENDİRME, YAPIM VE ONARIM HİZMETLERİ	FEN İŞLERİ MÜDÜRLÜĞÜ
		YEREL YÖNETİM YOL AĞINDA PLANLAMA, YAPIM, BAKIM VE ONARIM HİZMETLERİ	FEN İŞLERİ MÜDÜRLÜĞÜ
KIRSAL KALKINMA	KIRSALDA TARIMSAL FAALİYETLERİN DESTEKLENMESİ	KIRSAL KALKINMANIN DESTEKLENMESİ	KIRSAL HİZMETLER MÜDÜRLÜĞÜ

MİLLİ KÜLTÜR	BİLGİ KAYNAKLARINA ERİŞİM İLE TÜRK DİLİ, EDEBİYATI VE KÜLTÜRÜNÜN GÜÇLENDİRİLMESİ	KÜLTÜR VE SANAT FAALİYETLERİNDE BEŞERİ VE FİZİKİ ALTYAPININ GÜÇLENDİRİLMESİ	KÜLTÜR İŞLERİ MÜDÜRLÜĞÜ
		KÜTÜPHANECİLİK HİZMETLERİ	KÜTÜPHANE MÜDÜRLÜĞÜ
	TARİHİ VE KÜLTÜREL VARLIKLARIN KORUNMASI	TARİHİ VE KÜLTÜREL VARLIKLARIN KORUNMASI VE YENİLENMESİ	KENT TARİHİ VE TANITIMI MÜDÜRLÜĞÜ
TARİHİ VE KÜLTÜREL VARLIKLARIN KORUNMASI VE YENİLENMESİ		KENTSEL TASARIM MÜDÜRLÜĞÜ	
ORMANLARIN VE DOĞANIN KORUNMASI İLE SÜRDÜRÜLEBİLİR YÖNETİMİ	DOĞA KORUMA VE MİLLİ PARKLAR	SOKAK HAYVANLARININ REHABİLİTASYONU	FEN İŞLERİ MÜDÜRLÜĞÜ
PROGRAM DIŞI GİDERLER	GELİRDEN AYRILAN PAYLAR	YEREL YÖNETİM BİRLİKLERİNE ÜYELİK VE KATILIM PAYLARI	DIŞ İLİŞKİLER MÜDÜRLÜĞÜ
		YEREL YÖNETİMLER TARAFINDAN YASAL MEVZUATI GEREĞİNCE KAMU İDARELERİNE VERİLEN PAYLAR	MALİ HİZMETLER MÜDÜRLÜĞÜ
	YEDEK ÖDENEKLER	PERSONEL GİDERLERİNİ KARŞILAMA ÖDENEĞİ	MALİ HİZMETLER MÜDÜRLÜĞÜ
YEDEK ÖDENEK		MALİ HİZMETLER MÜDÜRLÜĞÜ	
SANAT VE KÜLTÜR EKONOMİSİ	SANATIN DESTEKLENMESİ, SAHNELENMESİ VE KÜLTÜR EKONOMİSİNİN GELİŞTİRİLMESİ	YEREL YÖNETİMLERCE SANATIN DESTEKLENMESİ, SAHNELENMESİ VE KÜLTÜR EKONOMİSİNİN GELİŞTİRİLMESİNE YÖNELİK YÜRÜTÜLEN FAALİYETLER	KÜLTÜR İŞLERİ MÜDÜRLÜĞÜ
		YEREL YÖNETİMLERCE SANATIN DESTEKLENMESİ, SAHNELENMESİ VE KÜLTÜR EKONOMİSİNİN GELİŞTİRİLMESİNE YÖNELİK YÜRÜTÜLEN FAALİYETLER	BELEDİYE TİYATRO MÜDÜRLÜĞÜ
SPORUN GELİŞTİRİLMESİ VE DESTEKLENMESİ	SPORUN VE SPORCULARIN DESTEKLENMESİ	AMATÖR SPOR KULÜPLERİNE YEREL YÖNETİMLERCE SAĞLANAN DESTEKLER	SPOR İŞLERİ MÜDÜRLÜĞÜ

SÜRDÜRÜLEBİLİR ÇEVRE VE İKLİM DEĞİŞİKLİĞİ	ÇEVRE KİRLİLİĞİNİN ÖNLENMESİ VE KORUMA	KATI ATIK YÖNETİMİ VE SIFIR ATIK UYGULAMASI	ÇEVRE KORUMA VE KONTROL MÜDÜRLÜĞÜ
		KATI ATIK YÖNETİMİ VE SIFIR ATIK UYGULAMASI	İKLİM DEĞİŞİKLİĞİ VE SIFIR ATIK MÜDÜRLÜĞÜ
ŞEHİRCİLİK VE RİSK ODAKLI BÜTÜNLEŞİK AFET YÖNETİMİ	AFET İYİLEŞTİRME ÇALIŞMALARI	AFET MÜDAHALE KAPASİTESİNİ GELİŞTİRMEYE YÖNELİK FAALİYETLER	AFET İŞLERİ MÜDÜRLÜĞÜ
	ÇEVREYE DUYARLI VE GÜVENLİ YAPILAŞMA	İSKAN UYGULAMALARI	İMAR VE ŞEHİRCİLİK MÜDÜRLÜĞÜ
		İSKAN UYGULAMALARI	EMLAK VE İSTİMLAK MÜDÜRLÜĞÜ
		KAMU BİNALARINDA ETÜT, PROJE VE YAPIM FAALİYETLERİ	ETÜD PROJE MÜDÜRLÜĞÜ
		YAPI DENETİMİ FAALİYETLERİ	YAPI KONTROL MÜDÜRLÜĞÜ
	MEKANSAL PLANLAMA VE KENTSEL DÖNÜŞÜM	AÇIK VE YEŞİL ALAN DÜZENLEMELERİ	PARK VE BAHÇELER MÜDÜRLÜĞÜ
MEKÂNSAL PLANLAMA VE UYGULAMA		PLAN VE PROJE MÜDÜRLÜĞÜ	
TARIM	TARIMSAL ARAŞTIRMA VE GELİŞTİRME	TARIMSAL ARAŞTIRMA VE GELİŞTİRMEİN DESTEKLENMESİ	TARIMSAL HİZMETLER MÜDÜRLÜĞÜ
TEMEL EĞİTİM	EĞİTİME ERİŞİM VE FIRSAT EŞİTLİĞİ	YEREL YÖNETİMLER TARAFINDAN İLK VE ORTAÖĞRETİM ÖĞRENCİLERİNE SAĞLANAN EĞİTİM DESTEKLERİ	KÜLTÜR İŞLERİ MÜDÜRLÜĞÜ
TURİZMİN GELİŞTİRİLMESİ	TURİZM ALTYAPISININ VE HİZMETLERİNİN GELİŞTİRİLMESİ	TURİZM ÇEŞİTLENDİRME, PLANLAMA VE ALTYAPI GÜÇLENDİRME HİZMETLERİ	İŞLETME VE İŞTİRAKLER MÜDÜRLÜĞÜ (GÜVENLİK)

TÜKETİCİNİN KORUNMASI, ÜRÜN VE HİZMETLERİN GÜVENLİĞİ VE STANDARDİZASYONU	BİTKİ SAĞLIĞI, HAYVAN SAĞLIĞI VE REFAHI	HAYVAN SAĞLIĞI VE REFAHINA YÖNELİK FAALİYETLER	SAĞLIK İŞLERİ MÜDÜRLÜĞÜ
		HAYVAN SAĞLIĞI VE REFAHINA YÖNELİK FAALİYETLER	TESİSLER MÜDÜRLÜĞÜ
	TÜKETİCİNİN KORUNMASI VE PİYASA GÖZETİMİ	PİYASA GÖZETİMİ FAALİYETLERİ	RUHSAT VE DENETİM MÜDÜRLÜĞÜ
YEREL YÖNETİMLERİN GÜÇLENDİRİLMESİ	YEREL YÖNETİMLERİN HİZMET KALİTESİNİN ARTIRILMASI	KENT KONSEYLERİNE YÖNELİK FAALİYETLER	HALKLA İLİŞKİLER MÜDÜRLÜĞÜ
		MUHTARLIK HİZMETLERİNİN DESTEKLENMESİ	MUHTARLIK İŞLERİ MÜDÜRLÜĞÜ
YOKSULLUKLA MÜCADELE VE SOSYAL YARDIMLAŞMA	SOSYAL YARDIMLAŞMA	İHTİYAÇ SAHİBİ VATANDAŞLARIN BESLENME İHTİYAÇLARININ KARŞILANMASI	SOSYAL DESTEK HİZMETLERİ MÜDÜRLÜĞÜ
		MUHTAÇ ASKER AİLELERİNE YARDIM	SOSYAL DESTEK HİZMETLERİ MÜDÜRLÜĞÜ

SELÇUKLU BELEDİYESİ

YÖNETİM VE DESTEK PROGRAMI	TEFTİŞ, DENETİM VE DANIŞMANLIK HİZMETLERİ	HUKUKİ DANIŞMANLIK VE MUHAKEMAT HİZMETLERİ	HUKUK İŞLERİ MÜDÜRLÜĞÜ
		KAMUOYU İLİŞKİLERİNİN YÜRÜTÜLMESİ	BASIN VE YAYIN MÜDÜRLÜĞÜ
		KURUMSAL ULUSLARARASI İŞBİRLİĞİ FAALİYETLERİ	DIŞ İLİŞKİLER MÜDÜRLÜĞÜ
		TEFTİŞ, İNCELEME VE SORUŞTURMA	TEFTİŞ KURULU MÜDÜRLÜĞÜ
	ÜST YÖNETİM, İDARİ VE MALİ HİZMETLER	BİLGİ TEKNOLOJİLERİNE YÖNELİK FAALİYETLER	BİLGİ İŞLEM MÜDÜRLÜĞÜ
		DİĞER DESTEK HİZMETLERİ	TESİSLER MÜDÜRLÜĞÜ
		DİĞER DESTEK HİZMETLERİ	İŞLETME VE İŞTİRAKLER MÜDÜRLÜĞÜ (GÜVENLİK)
		ENGELLİLERİN ERİŞİLEBİLİRLİĞİNİN SAĞLANMASI	FEN İŞLERİ MÜDÜRLÜĞÜ
		GENEL DESTEK HİZMETLERİ	DESTEK HİZMETLERİ MÜDÜRLÜĞÜ
		İNSAN KAYNAKLARI YÖNETİMİNE İLİŞKİN FAALİYETLER	İNSAN KAYN. VE EĞT. MÜDÜRLÜĞÜ
		İNŞAAT VE YAPI İŞLERİNİN YÜRÜTÜLMESİ	KENTSEL TASARIM MÜDÜRLÜĞÜ
		İNŞAAT VE YAPI İŞLERİNİN YÜRÜTÜLMESİ	KENTSEL DÖNÜŞÜM MÜDÜRLÜĞÜ
		ÖZEL KALEM HİZMETLERİ	ÖZEL KALEM MÜDÜRLÜĞÜ
		STRATEJİ GELİŞTİRME VE MALİ HİZMETLER	MALİ HİZMETLER MÜDÜRLÜĞÜ
YEREL YÖNETİMLER MECLİSİ VE ENCÜMEN FAALİYETLERİ	YAZI İŞLERİ MÜDÜRLÜĞÜ		
YEREL YÖNETİMLERİN İŞTİRAKLERİNE SERMAYE KATKISI	İŞLETME VE İŞTİRAKLER MÜDÜRLÜĞÜ		

PERFORMANS GÖSTERGELERİNİN İZLENMESİ VE TAKİBİNDEN SORUMLU BİRİMLER TABLOSU

İDARE ADI PROGRAM	SELÇUKLU BELEDİYESİ		
	ALT PROGRAM	PERFORMANS GÖSTERGELERİ	SORUMLU BİRİM
AKTİF VE SAĞLIKLI YAŞLANMA	YAŞLI BAKIMI	Sosyal destek kart verilecek kişi sayısı (Yıllık)	SOSYAL DESTEK HİZMETLERİ MÜDÜRLÜĞÜ
		Evde yaşlı bakım kişi sayısı (Yıllık)	SOSYAL DESTEK HİZMETLERİ MÜDÜRLÜĞÜ
		Taziye aracı ve çadırı kurulumu kişi sayısı (Yıllık)	SOSYAL DESTEK HİZMETLERİ MÜDÜRLÜĞÜ
		Muhtaç asker ailesi yardımı kişi sayısı (Yıllık)	SOSYAL DESTEK HİZMETLERİ MÜDÜRLÜĞÜ
		Süt yardımı kişi sayısı (Yıllık)	SOSYAL DESTEK HİZMETLERİ MÜDÜRLÜĞÜ
ARAŞTIRMA, GELİŞTİRME VE YENİLİK	DENEYSEL GELİŞTİRME	Kaynakların etkin, etkili ve ekonomik kullanımı kapsamında oluşturulan rapor sayısı	ARAŞTIRMA VE GELİŞTİRME MÜDÜRLÜĞÜ
		Fon kaynaklarına erişim kapsamında oluşturulan proje havuzunda bulunan proje sayısı	ARAŞTIRMA VE GELİŞTİRME MÜDÜRLÜĞÜ
		Fon kaynaklarına erişim için (proje sahibi/ortak) yapılan başvuru sayısı	ARAŞTIRMA VE GELİŞTİRME MÜDÜRLÜĞÜ
KENT GÜVENLİĞİ VE ESENLİĞİ	ZABITA HİZMETLERİ	5326 Sayılı Kabahatler Kanunu kapsamında yapılan işlem sayısı (Yıllık)	ZABITA MÜDÜRLÜĞÜ
		Denetim sayısı (Yıllık)	ZABITA MÜDÜRLÜĞÜ
KENT İÇİ ULAŞIM	KARAYOLU ALTYAPISI VE HİZMETLERİ	Sıcak Asfalt	FEN İŞLERİ MÜDÜRLÜĞÜ
		Soğuk Asfalt	FEN İŞLERİ MÜDÜRLÜĞÜ
		Bordür Yapımı	FEN İŞLERİ MÜDÜRLÜĞÜ
		Parke Yapımı	FEN İŞLERİ MÜDÜRLÜĞÜ
		Yol Açımı	FEN İŞLERİ MÜDÜRLÜĞÜ
KIRSAL KALKINMA	KIRSALDA TARIMSAL FAALİYETLERİN DESTEKLENMESİ	Hayvancılık desteği sağlanan çiftçi sayısı (Yıllık)	KIRSAL HİZMETLER MÜDÜRLÜĞÜ
		Tarımsal destek	KIRSAL HİZMETLER MÜDÜRLÜĞÜ
		Çiftçi kurs ve eğitim sayısı (Yıllık)	KIRSAL HİZMETLER MÜDÜRLÜĞÜ
MİLLİ KÜLTÜR	BİLGİ KAYNAKLARINA ERİŞİM İLE TÜRK DİLİ, EDEBİYATI VE KÜLTÜRÜNÜN	Kütüphanelerde bulunan kitap sayısı	KÜTÜPHANE MÜDÜRLÜĞÜ
		Kütüphane üye sayısı	KÜTÜPHANE MÜDÜRLÜĞÜ
		Kütüphanelerde Braille alfabesi bulunan kitap sayısı	KÜTÜPHANE MÜDÜRLÜĞÜ
		SEDEP – SETAP öğrenci katılım sayısı (Yıllık)	KÜLTÜR İŞLERİ MÜDÜRLÜĞÜ

	GÜÇLENDİRİLMESİ	Müze ziyaretçi sayısı (Yıllık)	KÜLTÜR İŞLERİ MÜDÜRLÜĞÜ
	TARİHİ VE KÜLTÜREL VARLIKLARIN KORUNMASI	Kültür Varlıklarını Koruma Çalışma Sayısı	KENT TARİHİ VE TANITIMI MÜDÜRLÜĞÜ
		Kültür Varlıklarını Yenileme Çalışma Sayısı	KENT TARİHİ VE TANITIMI MÜDÜRLÜĞÜ
SANAT VE KÜLTÜR EKONOMİSİ	SANATIN DESTEKLENMESİ, SAHNELENMESİ VE KÜLTÜR EKONOMİSİNİN GELİŞTİRİLMESİ	Sahne sanatları, kişisel gelişim ve müzik alanında düzenlenen eğitim faaliyetleri katılımcı sayısı (Yıllık)	BELEDİYE TİYATRO MÜDÜRLÜĞÜ
		Sahne sanatları, kişisel gelişim ve müzik alanında düzenlenen organizasyonlara katılan seyirci sayısı (Yıllık)	BELEDİYE TİYATRO MÜDÜRLÜĞÜ
SPORUN GELİŞTİRİLMESİ VE DESTEKLENMESİ	SPORUN VE SPORCULARIN DESTEKLENMESİ	Spor Okullarına katılan öğrenci sayısı (Yıllık)	SPOR İŞLERİ MÜDÜRLÜĞÜ
		Yetenek Testine Katılan Sporcu Sayısı (Yıllık)	SPOR İŞLERİ MÜDÜRLÜĞÜ
		Ulusal ve Uluslararası Müsabakalarda Dereceye Giren Sporcu Sayısı (Yıllık)	SPOR İŞLERİ MÜDÜRLÜĞÜ
		Milli Takımlara İlk Kez Seçilen Sporcu Sayısı (Yıllık)	SPOR İŞLERİ MÜDÜRLÜĞÜ
SÜRDÜRÜLEBİLİR ÇEVRE VE İKLİM DEĞİŞİKLİĞİ	ÇEVRE KİRLİLİĞİNİN ÖNLENMESİ VE KORUMA	Atık miktarı (ton)	ÇEVRE KORUMA VE KONTROL MÜDÜRLÜĞÜ
		Çöp toplama ve yol temizliği araç, ekipman çeşitliliği ve sayısı (adet)	ÇEVRE KORUMA VE KONTROL MÜDÜRLÜĞÜ
		Katı atık toplama hizmetlerinde kullanılan; yeraltı çöp konteynerleri (adet)	ÇEVRE KORUMA VE KONTROL MÜDÜRLÜĞÜ
		Katı atık toplama hizmetlerinde kullanılan; galvanizli çöp konteynerleri (adet)	ÇEVRE KORUMA VE KONTROL MÜDÜRLÜĞÜ
		Dezenfektan, sıvı sabun, koku giderici, esans miktarı (kg)	ÇEVRE KORUMA VE KONTROL MÜDÜRLÜĞÜ
		Sıfır atık uygulamaları ile toplanacak değerlendirilebilir atık miktarı (Yıllık ton)	İKLİM DEĞİŞİKLİĞİ VE SIFIR ATIK MÜDÜRLÜĞÜ
		Sıfır atık uygulamaları kapsamında kullanılacak iç mekân kutusu, sayısı (Adet)	İKLİM DEĞİŞİKLİĞİ VE SIFIR ATIK MÜDÜRLÜĞÜ
		Sıfır atık uygulamaları kapsamında kullanılacak kafes, konteyner vb. toplama üniteleri sayısı (Adet)	İKLİM DEĞİŞİKLİĞİ VE SIFIR ATIK MÜDÜRLÜĞÜ
		Sıfır atık uygulamaları kapsamında kurum, kuruluş ve okullarda verilen eğitim sayısı (Yıllık adet)	İKLİM DEĞİŞİKLİĞİ VE SIFIR ATIK MÜDÜRLÜĞÜ
ŞEHİRCİLİK VE RİSK ODAKLI BÜTÜNLEŞİK AFET YÖNETİMİ	AFET İYİLEŞTİRME ÇALIŞMALARI	Afet eğitim sayısı (Yıllık)	AFET İŞLERİ MÜDÜRLÜĞÜ
		Tatbikat sayısı (Yıllık)	AFET İŞLERİ MÜDÜRLÜĞÜ
		Afet eğitimine katılan personel sayısı (Yıllık)	AFET İŞLERİ MÜDÜRLÜĞÜ
		Afet ile ilgili ekipman sayısı (Yıllık)	AFET İŞLERİ MÜDÜRLÜĞÜ
		Afet ile ilgili araç sayısı (Yıllık)	AFET İŞLERİ MÜDÜRLÜĞÜ

	ÇEVREYE DUYARLI VE GÜVENLİ YAPILAŞMA	Yapı ruhsat sayısı	İMAR VE ŞEHİRCİLİK MÜDÜRLÜĞÜ
		İskan ruhsat sayısı (Yıllık)	İMAR VE ŞEHİRCİLİK MÜDÜRLÜĞÜ
		İmar uygulamaları kapsamında düzenlemeye giren toplam alan (ha)	EMLAK VE İSTİMLAK MÜDÜRLÜĞÜ
		Ruhsatsız ve veya ruhsat ve eklerine aykırı yapılar için denetim sayısı (Yıllık)	YAPI KONTROL MÜDÜRLÜĞÜ
		Proje sürecinin başlaması	ETÜD PROJE MÜDÜRLÜĞÜ
	MEKANSAL PLANLAMA VE KENTSEL DÖNÜŞÜM	Aktif Yeşil Alan Miktarı (m2)	PARK VE BAHÇELER MÜDÜRLÜĞÜ
		Pasif Yeşil Alan Miktarı (m2)	PARK VE BAHÇELER MÜDÜRLÜĞÜ
		İmar planı yapımı ve değişikliği toplam alanı	PLAN VE PROJE MÜDÜRLÜĞÜ
TARIM	TARIMSAL ARAŞTIRMA VE GELİŞTİRME	Üst yönetimden istenen raporlarının karşılanma oranı	TARIMSAL HİZMETLER MÜDÜRLÜĞÜ
TURİZMİN GELİŞTİRİLMESİ	TURİZM ALTYAPISININ VE HİZMETLERİNİN GELİŞTİRİLMESİ	Konya Tropikal Kelebek Bahçesi Ziyaretçi Sayısı	İŞLETME VE İŞTİRAKLER MÜDÜRLÜĞÜ
TÜKETİCİNİN KORUNMASI, ÜRÜN VE HİZMETLERİN GÜVENLİĞİ VE STANDARDİZASYONU	BİTKİ SAĞLIĞI, HAYVAN SAĞLIĞI VE REFAHI	Sahipsiz ve başıboş hayvanlar için harcanan yem miktarı (ton)	SAĞLIK İŞLERİ MÜDÜRLÜĞÜ
		Tedavisi yapılan sahipsiz hayvan sayısı	SAĞLIK İŞLERİ MÜDÜRLÜĞÜ
		Kısırlaştırılan sahipsiz hayvan sayısı	SAĞLIK İŞLERİ MÜDÜRLÜĞÜ
		Halk sağlığını tehdit eden haşerelere karşı etkin ilaçlama yapılması (litre)	SAĞLIK İŞLERİ MÜDÜRLÜĞÜ
	TÜKETİCİNİN KORUNMASI VE PİYASA GÖZETİMİ	Ruhsat Sayısı	RUHSAT VE DENETİM MÜDÜRLÜĞÜ
YEREL YÖNETİMLERİN GÜÇLENDİRİLMESİ	YEREL YÖNETİMLERİN HİZMET KALİTESİNİN ARTIRILMASI	Muhtarlıklardan gelen taleplerin raporlanma sayısı	MUHTARLIK İŞLERİ MÜDÜRLÜĞÜ
		Anketler	HALKLA İLİŞKİLER MÜDÜRLÜĞÜ
		Hizmet talebi gerçekleşen vatandaşa yapılan geri bildirimler	HALKLA İLİŞKİLER MÜDÜRLÜĞÜ
		Hizmet masasında hizmet verilen vatandaş sayısı	HALKLA İLİŞKİLER MÜDÜRLÜĞÜ
		Yıllık gerçekleşen faaliyet ve proje sayısı	HALKLA İLİŞKİLER MÜDÜRLÜĞÜ
		Saha ve organizasyon faaliyetleri ile ulaşılan vatandaş sayısı	HALKLA İLİŞKİLER MÜDÜRLÜĞÜ
YOKSULLUKLA MÜCADELE VE SOSYAL YARDIMLAŞMA	SOSYAL YARDIMLAŞMA	Umud evi hizmeti kişi sayısı (Yıllık)	SOSYAL DESTEK HİZMETLERİ MÜDÜRLÜĞÜ
		Ambulans hizmeti kişi sayısı (Yıllık)	SOSYAL DESTEK HİZMETLERİ MÜDÜRLÜĞÜ
		Engelli aracı hizmeti kişi sayısı (Yıllık)	SOSYAL DESTEK HİZMETLERİ

			MÜDÜRLÜĞÜ		
		Beslenme rahatsızlığı için gıda yardımı kişi sayısı (Yıllık)	SOSYAL DESTEK HİZMETLERİ MÜDÜRLÜĞÜ		
		Engelli araç bakımı ve medikal malzeme yardımı kişi sayısı (Yıllık)	SOSYAL DESTEK HİZMETLERİ MÜDÜRLÜĞÜ		
YÖNETİM VE DESTEK PROGRAMI	TEFTİŞ, DENETİM VE DANIŞMANLIK HİZMETLERİ	Üst yönetimden gelen hukuki süreçlerle ilgili karşılama oranı	HUKUK İŞLERİ MÜDÜRLÜĞÜ		
		Gerçekleşen işbirliği sayısı (Adet)	DIŞ İLİŞKİLER MÜDÜRLÜĞÜ		
		Gerçekleşen proje ve faaliyet sayısı (Adet)	DIŞ İLİŞKİLER MÜDÜRLÜĞÜ		
		Üst Yönetimden Gelen Teftiş Taleplerinin Karşılama Oranı	TEFTİŞ KURULU MÜDÜRLÜĞÜ		
		Dijital içerik üretimi ve paylaşım sayısı	BASIN VE YAYIN MÜDÜRLÜĞÜ		
		Basına servis edilen haber sayısı	BASIN VE YAYIN MÜDÜRLÜĞÜ		
		Yerel, ulusal ve uluslararası fuarlara katılım	BASIN VE YAYIN MÜDÜRLÜĞÜ		
		Hizmet yatırım ve proje tanıtımı için tasarım, baskı, açık hava uygulamaları	BASIN VE YAYIN MÜDÜRLÜĞÜ		
		Tanıtım filmi, belgesel prodüksiyon, içerik üretimi ve yayınlanması	BASIN VE YAYIN MÜDÜRLÜĞÜ		
				Elektronik ihale ile gerçekleştirilen ihalelerin tüm ihalelere olan oranını artırmak.	DESTEK HİZMETLERİ MÜDÜRLÜĞÜ
				Mobil uygulamalardan, e-Belediye, e-Devlet ve alternatif kanallar üzerinden verilen elektronik ortamdaki hizmet sayısı	BİLGİ İŞLEM MÜDÜRLÜĞÜ
			Kullanılan veri miktarı (TB)	BİLGİ İŞLEM MÜDÜRLÜĞÜ	
			Web servis üzerinden veri alışverişi yapılan dış paydaş sayısı	BİLGİ İŞLEM MÜDÜRLÜĞÜ	
			Mobil uygulama ve hizmet sayısı	BİLGİ İŞLEM MÜDÜRLÜĞÜ	
			IOT (Internet of Things - Nesnelerin İnterneti) Akıllı şehircilik uygulamaları cihaz sayısı	BİLGİ İŞLEM MÜDÜRLÜĞÜ	
		ÜST YÖNETİM, İDARİ VE MALİ HİZMETLER	Üst yönetici talimatlarının yerine getirilme oranı	ÖZEL KALEM MÜDÜRLÜĞÜ	
			Tahsilatın tahakkuka oranı (%)	MALİ HİZMETLER MÜDÜRLÜĞÜ	
			Öz gelirlerin toplam gelirler içindeki oranı (%)	MALİ HİZMETLER MÜDÜRLÜĞÜ	
			E-Belediye hizmetleri üzerinden yapılan tahsilat miktarının diğer tahsilat kanallarına oranı (%)	MALİ HİZMETLER MÜDÜRLÜĞÜ	
			Gerçekleşen Mesleki Gelişim Eğitim Sayısı (Yıllık)	İNSAN KAYN. VE EĞT. MÜDÜRLÜĞÜ	
			Mesleki gelişim eğitimi katılımcı sayısı (Yıllık)	İNSAN KAYN. VE EĞT. MÜDÜRLÜĞÜ	
			Gerçekleşen Kişisel Gelişim Eğitim Sayısı (Yıllık)	İNSAN KAYN. VE EĞT. MÜDÜRLÜĞÜ	
			Kişisel gelişim eğitimi katılımcı sayısı (Yıllık)	İNSAN KAYN. VE EĞT. MÜDÜRLÜĞÜ	
			Yapılan Meclis Sayısı	YAZI İŞLERİ MÜDÜRLÜĞÜ	

Engelli vatandaşlardan gelen tretuvar taleplerinin karşılama oranı	FEN İŞLERİ MÜDÜRLÜĞÜ
Fiziksel ve görme engelliler için standartlara uygun hale getirilen tretuvarların toplam tretuvara oranı	FEN İŞLERİ MÜDÜRLÜĞÜ
Sosyal Tesislerimizi kullanan Kişi Sayısı	İŞLETME VE İŞTİRAKLER MÜDÜRLÜĞÜ
Sağlık tesisi sayısı	KENTSEL TASARIM MÜDÜRLÜĞÜ
Eğitim tesisi sayısı	KENTSEL TASARIM MÜDÜRLÜĞÜ
Spor tesisi sayısı	KENTSEL TASARIM MÜDÜRLÜĞÜ
Sosyal ve hizmet tesisleri sayısı	KENTSEL TASARIM MÜDÜRLÜĞÜ
Temiz enerji üretim santrali sayısı	KENTSEL TASARIM MÜDÜRLÜĞÜ
Güneş enerji santralleri üretilen enerji miktarı (kWh) (Yıllık)	TESİSLER MÜDÜRLÜĞÜ
Arkeolojik kazı çalışma gün sayısı	TESİSLER MÜDÜRLÜĞÜ
Tespit edilen riskli yapı sayısı (Yıllık)	KENTSEL DÖNÜŞÜM MÜDÜRLÜĞÜ
Riskli yapılar için yerinde dönüşümü teşvik ve revizyon plan sayısı (Yıllık)	KENTSEL DÖNÜŞÜM MÜDÜRLÜĞÜ

SELÇUKLU
BELEDİYESİ



SELÇUKLU
— * —
Sizinle Güzel

SELÇUKLU BELEDİYESİ

www.selcuklu.bel.tr 444 99 19 /SelcukluBel