



SANCAKTEPE  
BELEDİYESİ

# 2026 YILI PERFORMANS PROGRAMI



SANCAKTEPE BELEDİYESİ

# PERFORMANS PROGRAMI 2026

Sancaktepe için

**çalışı-  
y♥ruz**

İlk işimiz milleti çalışkan yapmaktır.

Çalışmak demek boşuna yorulmak terlemek değildir. Zamanın gereklerine göre bilim ve teknik ve her türlü uygar buluşlardan azamî derecede istifade etmek zorunludur.

Gece gündüz zaten çalışıyorsunuz ; çalışınız hakikati bütün cihana tanıtalım...

*H. Atatürk*



## Kıymetli Sancaktepeliler;

2026 yılına yaklaşırken, Sancaktepe'mizi daha güzel, daha güçlü ve daha yaşanabilir bir ilçe yapmak için çalışmalarımıza hız kesmeden devam ediyoruz. Hazırladığımız 2026 Performans Programı; hem bugünün ihtiyaçlarını karşılamayı hem de geleceğe güvenle bakan bir Sancaktepe inşa etmeyi amaçlıyor.

Bu programla; sosyal, kültürel ve ekonomik gelişimimizi destekleyecek projeleri hayata geçiriyor, kaynaklarımızı en verimli şekilde kullanarak şeffaf ve katılımcı bir yönetim anlayışını sürdürüyoruz. Performans göstergelerimiz, sunduğumuz hizmetlerin kalitesini her geçen gün artırmayı hedeflerken, şeffaflık ilkemiz doğrultusunda attığımız her adımı sizlerle paylaşmayı esas alıyoruz. Sizlerden gelen görüş ve öneriler ise bu yolculukta bize daima güç veriyor.

2024 yılında Sancaktepe'de başlayan değişimi, insan ve kent odaklı belediyecilik anlayışımızla yediden yetmişe her yurttaşımıza hissettirmeyi hedefledik. Bu anlayış çerçevesinde, zaman kavramı olmaksızın çalışmaya devam ediyoruz.

2025 yılında hayata geçirdiğimiz önemli projelerden biri olan Yuvamız Sancaktepe ile çocuklarımızın güvenle eğitim alabileceği modern alanlar oluşturduk. Mahalle Evlerimiz ile sosyal ve kültürel etkinliklere ev sahipliği yaptık. Aile Sağlığı Merkezleri ve Semt Polikliniği sayesinde vatandaşlarımızın sağlık hizmetlerine daha kolay ulaşımını sağladık. Eğitim ve kültür hayatını desteklemek adına açacağımız kütüphaneler ile her yaşta insanın bilgiye erişimini artıracaktır.

Vatandaşlarımızın yeşil alan ve sosyal tesis ihtiyacını karşılamak için farklı mahallelerde çocuk bahçeleri, spor tesisleri, yürüyüş yolları, futbol, basketbol ve voleybol sahaları ile koru parkları inşa ederek halkımızın hizmetine sunduk. Ayrıca sosyal kafelerimiz, kaliteli ürünleri ve uygun fiyat politikasıyla hemşehrilerimizin keyifli vakit geçirdiği buluşma noktaları haline geldi.

Hedefimiz yalnızca bugünün sorunlarını çözmek değil; aynı zamanda çocuklarımız ve gelecek nesiller için daha modern, dirençli ve sürdürülebilir bir Sancaktepe kurmaktır. Bu hedef doğrultusunda çalışmalarımıza gece gündüz devam edeceğiz. Çünkü bizim Sancaktepe gibi bir derdimiz var.

2026'nın ilçemiz için yeni bir başlangıç, daha umut dolu bir dönem olacağına yürekten inanıyorum. Hep birlikte çalışarak, Sancaktepe'mizi daha da ileriye taşıyacağız.

Sevgi ve saygılarımla,





**YAYINA HAZIRLAYAN**

Sancaktepe Belediye Başkanlığı  
Strateji Geliştirme Müdürlüğü

**T.C. SANCAKTEPE BELEDİYE BAŞKANLIĞI**

Abdurrahmangazi Mahallesi  
Enderun Caddesi No:2 Kat:2  
Sancaktepe/İstanbul

0216 622 33 33  
strateji@sancaktepe.bel.tr  
www.sancaktepe.bel.tr

# İÇİNDEKİLER

<b>I.GENEL BİLGİLER.....</b>	<b>10</b>
A. YETKİ, GÖREV ve SORUMLULUKLAR.....	11
B. TEŞKİLAT YAPISI.....	14
C. FİZİKSEL KAYNAKLAR.....	15
Teknolojik Donatım ve Malzeme.....	15
Yazılım ve Program Bilgileri.....	16
Kurumun Araç, Bina Envanteri ve Diğer Varlıkları.....	17
Hizmet Binaları.....	17
Hizmet Araçları.....	24
D. İNSAN KAYNAKLARI.....	25
E. KARDEŞ ŞEHİRLER ve ÜYE OLUNAN KURULUŞLAR.....	26
Yurt Dışı Kardeş Şehirlerimiz.....	26
Yurt İçi Kardeş Şehirlerimiz.....	26
Üye Olduğumuz Yerel Yönetim Birlik ve Kuruluşlar.....	27
<b>II. PERFORMANS BİLGİLERİ.....</b>	<b>28</b>
A. TEMEL POLİTİKA ve ÖNCELİKLER.....	29
Üst Politika Belgeleri Analizi.....	29
B. AMAÇ ve HEDEFLER.....	33
Misyon, Vizyon ve Temel Değerler.....	34
Alt Program Hedefleri ve Stratejik Plan İlişkisi.....	35
C. İDARE PERFORMANS BİLGİSİ.....	37
Tablo 2. İdare Performans Bilgisi.....	37
Tablo 3. Faaliyet Maliyet Tablosu.....	75
D. İDARENİN TOPLAM KAYNAK İHTİYACI.....	96
Tablo 4. Faaliyetler düzeyinde İdare Performans Programı Maliyet.....	96
Tablo 5. Ekonomik Sınıflandırma Düzeyinde Performans Programı Maliyeti.....	102
<b>III. EKLER.....</b>	<b>103</b>
Ek 1. Faaliyetlerden sorumlu Harcama Birimleri.....	104
Ek 2. Performans Göstergelerinin İzlenmesi ve Takibinden Sorumlu Birimler.....	107

# I. GENEL BİLGİLER



## A. YETKİ, GÖREV ve SORUMLULUKLAR

Türkiye’de, belediyelerin görev, sorumluluk ve yetkileri 5393 sayılı Belediye Kanunu’nda düzenlenmiştir. Belediyenin görev ve sorumlulukları;

Madde 14- Belediye, mahallî müşterek nitelikte olmak şartıyla;

a) İmar, su ve kanalizasyon, ulaşım gibi kentsel alt yapı; coğrafî ve kent bilgi sistemleri; çevre ve çevre sağlığı, temizlik ve katı atık; zabıta, itfaiye, acil yardım, kurtarma ve ambulans; şehir içi trafik; defin ve mezarlıklar; ağaçlandırma, park ve yeşil alanlar; konut; kültür ve sanat, turizm ve tanıtım, gençlik ve spor orta ve yüksek öğrenim öğrenci yurtları (Bu Kanununun 75 inci maddesinin son fıkrası, belediyeler, il özel idareleri, bağlı kuruluşları ve bunların üyesi oldukları birlikler ile ortağı oldukları Sayıştay denetimine tabi şirketler tarafından, orta ve yüksek öğrenim öğrenci yurtları ile Devlete ait her derecedeki okul binalarının yapım, bakım ve onarımı ile tefrişinde uygulanmaz.); sosyal hizmet ve yardım, nikâh, meslek ve beceri kazandırma; ekonomi ve ticaretin geliştirilmesi hizmetlerini yapar veya yaptırır. (Mülga son cümle: 12/11/2012- 6360/17 md.)(...)(Ek cümleler: 12/11/2012-6360/17 md.) Büyükşehir belediyeleri ile nüfusu 100.000’in üzerindeki belediyeler, kadınlar ve çocuklar için konukevleri açmak zorundadır. Diğer belediyeler de mali durumları ve hizmet önceliklerini değerlendirerek kadınlar ve çocuklar için konukevleri açabilirler. (1)

b)(...)(2) Devlete ait her derecedeki okul binalarının inşaatı ile bakım ve onarımını yapabilir veya yaptırabilir, her türlü araç, gereç ve malzeme ihtiyaçlarını karşılayabilir; sağlıkla ilgili her türlü tesisi açabilir ve işletebilir; marbetlerin yapımı, bakımı, onarımını yapabilir; kültür ve tabiat varlıkları ile tarihî dokunun ve kent tarihi bakımından önem taşıyan mekânların ve işlevlerinin korunmasını sağlayabilir; bu amaçla bakım ve onarımını yapabilir, korunması mümkün olmayanları aslına uygun olarak yeniden inşa edebilir. (Değişik ikinci cümle: 12/11/2012-6360/17 md.) Gerektiğinde, sporu teşvik etmek amacıyla gençlere spor malzemesi verir, amatör spor kulüplerine ayni ve nakdî yardım yapar ve gerekli desteği sağlar, her türlü amatör spor karşılaşmaları düzenler, yurt içi ve yurt dışı müsabakalarda üstün başarı gösteren veya derece alan öğrencilere, sporculara, teknik yöneticilere ve antrenörlere belediye meclisi kararıyla ödül verebilir. Gıda bankacılığı yapabilir. (3)

Ek fıkra: 12/11/2012-6360/17 md.; Değişik: 12/7/2013-6495/100 md.) Belediyelerin birinci fıkranın (b) bendi uyarınca, sporu teşvik etmek amacıyla yapacakları nakdî yardım, bir önceki

yıl genel bütçe vergi gelirlerinden belediyeleri için tahakkuk eden miktarın; büyükşehir belediyeleri için binde yedisini, diğer belediyeler için binde on ikisini geçemez.

(İptal fıkra: Anayasa Mahkemesinin 24/1/2007 tarihli ve E. 2005/95, K. 2007/5 sayılı Kararı ile. ) Hizmetlerin yerine getirilmesinde öncelik sırası, belediyenin malî durumu ve hizmetin ivediliği dikkate alınarak belirlenir.

Belediye hizmetleri, vatandaşlara en yakın yerlerde ve en uygun yöntemlerle sunulur. Hizmet sunumunda engelli, yaşlı, düşkün ve dar gelirli durumuna uygun yöntemler uygulanır. (1)

Belediyenin görev, sorumluluk ve yetki alanı belediye sınırlarını kapsar.

Belediye meclisinin kararı ile mücavir alanlara da belediye hizmetleri götürülebilir. 4562 sayılı Organize Sanayi Bölgeleri Kanunu hükümleri saklıdır.

(Ek fıkra: 1/7/2006-5538/29 md.) Sivil hava ulaşımına açık havaalanları ile bu havaalanları bünyesinde yer alan tüm tesisler bu Kanunun kapsamı dışındadır.

5393 sayılı kanununun 15. maddesine göre, belediyenin yetkileri ve imtiyazları:

a) Belde sakinlerinin mahallî müşterek nitelikteki ihtiyaçlarını karşılamak amacıyla her türlü faaliyet ve girişimde bulunmak.

b) Kanunların belediyeye verdiği yetki çerçevesinde yönetmelik çıkarmak, belediye yasakları koymak ve uygulamak, kanunlarda belirtilen cezaları vermek.

c) Gerçek ve tüzel kişilerin faaliyetleri ile ilgili olarak kanunlarda belirtilen izin veya ruhsatı vermek.

d) Özel kanunları gereğince belediyeye ait vergi, resim, harç, katkı ve katılma paylarının tarh, tahakkuk ve tahsilini yapmak; vergi, resim ve harç dışındaki özel hukuk hükümlerine göre tahsili gereken doğal gaz, su, atık su ve hizmet karşılığı alacakların tahsilini yapmak veya yaptırmak.

e) Müktesep haklar saklı kalmak üzere; içme, kullanma ve endüstri suyu sağlamak; atık su ve yağmur suyunun

uzaklaştırılmasını sağlamak; bunlar için gerekli tesisleri kurmak, kurdurmak, işletmek ve işlettirmek; kaynak sularını işletmek veya işlettirmek.

f) Toplu taşıma yapmak; bu amaçla otobüs, deniz ve su ulaşım araçları, tünel, raylı sistem dâhil her türlü toplu taşıma sistemlerini kurmak, kurdurmak, işletmek ve işlettirmek.

g) Katı atıkların toplanması, taşınması, ayrıştırılması, geri kazanımı, ortadan kaldırılması ve depolanması ile ilgili bütün hizmetleri yapmak ve yaptırmak.

h) Mahallî müşterek nitelikteki hizmetlerin yerine getirilmesi amacıyla, belediye ve mücavir alan sınırları içerisinde taşınmaz almak, kamulaştırmak, satmak, kiralamak veya kiraya vermek, trampa etmek, tahsis etmek, bunlar üzerinde sınırlı ayrı hak tesis etmek.

i) Borç almak, bağış kabul etmek.

j) Toptancı ve perakendeci hâlleri, otobüs terminali, fuar alanı, mezbaha, ilgili mevzuata göre yat limanı ve iskele kurmak, kurdurmak, işletmek, işlettirmek veya bu yerlerin gerçek ve tüzel kişilerce açılmasına izin vermek.

k) Vergi, resim ve harçlar dışında kalan dava konusu uyuşmazlıkların anlaşmayla tasfiyesine karar vermek.

l) Gayrisihhî müesseseler ile umuma açık istirahat ve eğlence yerlerini ruhsatlandırmak ve denetlemek.

m) Beldede ekonomi ve ticaretin geliştirilmesi ve kayıt altına alınması amacıyla izinsiz satış yapan seyyar satıcıları faaliyetten men etmek, izinsiz satış yapan seyyar satıcıların faaliyetten men edilmesi sonucu, cezası ödenmeyerek iki gün içinde geri alınmayan gıda maddelerini gıda bankalarına, cezası ödenmeyerek otuz gün içinde geri alınmayan gıda dışı malları yoksullara vermek.

n) Reklam panoları ve tanıtıcı tabelalar konusunda standartlar getirmek.

o) Gayrisihhî işyerlerini, eğlence yerlerini, halk sağlığına ve çevreye etkisi olan diğer işyerlerini kentin belirli yerlerinde toplamak; hafriyat toprağı ve moloz döküm alanlarını; sivilaştırılmış petrol gazı (LPG) depolama sahalarını; inşaat malzemeleri, odun, kömür ve hurda depolama alanları ve satış yerlerini belirlemek; bu alan ve yerler ile taşımalarda çevre kirliliğı oluşmaması için gereken tedbirleri almak,

p) Kara, deniz, su ve demiryolu üzerinde işletilen her türlü servis ve toplu taşıma araçları ile taksi sayılarını, bilet ücret ve tarifelerini, zaman ve güzergâhlarını belirlemek; durak yerleri ile karayolu, yol, cadde, sokak, meydan ve benzeri yerler üzerinde araç park yerlerini tespit etmek ve işletmek, işlettirmek veya kiraya vermek; kanunların belediyelere verdiği trafik düzenlemesinin gerektirdiğı bütün işleri yürütmek,

r)(Ek: 12/11/2012-6360/18 md.) Belediye mücavir alan sınırları içerisinde 5/11/2008 tarihli ve 5809 sayılı Elektronik Haberleşme Kanunu, 26/9/2011 tarihli ve 655 sayılı Ulaştırma, Denizcilik ve Haberleşme Bakanlığının Teşkilat ve Görevleri Hakkında Kanun Hükmünde Kararname ve ilgili diğer mevzuata göre kuruluş izni verilen alanda tesis edilecek elektronik haberleşme istasyonlarına kent ve yapı estetiğı ile elektronik haberleşme hizmetinin gerekleri dikkate alınarak ücret karşılığında yer seçim belgesi vermek,

s)(Ek: 4/4/2015-6645/84 md.) Belediye sınırları içerisinde, yapı ruhsatı veya yapı kullanma izni hangi idare tarafından verilmiş olursa olsun, hizmete sunulacak olan asansörlerin tescilini yapmak, ilgili teknik mevzuat çerçevesinde yıllık periyodik kontrollerini yapmak ya da yetkilendirilmiş muayene kuruluşları aracılığıyla yaptırmak, gerekli hâllerde asansörleri hizmet dışı bırakmak,

ş)(Ek:24/12/2020-7261/33 md.) Bisiklet yollarının ve şeritlerinin, bisiklet ve elektrikli skuter park ve şarj istasyonlarının, yaya yollarının ve gürültü bariyerlerinin planlanması, projelendirilmesi, yapımı, bakımı ve onarımıyla ilgili işleri yürütmek,

(Ek fıkra: 4/4/2015-6645/84 md.)(s) bendi uyarınca asansörlerin yıllık periyodik kontrolünü yapacak belediyeler ile yetkilendirilmiş muayene kuruluşlarının sahip olması gereken şartlar, yıllık periyodik kontrol esasları ile yıllık periyodik kontrol ücretleri Türkiye Belediyeler Birliğı, Türk Mühendis ve Mimar Odaları Birliğı ve Türk Standartları Enstitüsü temsilcilerinin de yer alacağı bir komisyon tarafından belirlenir. Konuya ilişkin düzenlemeler, komisyon kararları doğrultusunda Bilim, Sanayi ve Teknoloji Bakanlığı tarafından yapılır.

(Ek fıkra: 12/11/2012-6360/18 md.) (r) bendine göre verilecek yer seçim belgesi karşılığında alınacak ücret Ulaştırma, Denizcilik ve Haberleşme Bakanlığınca belirlenir. Ücreti yatırılmasına rağmen yirmi gün içerisinde verilmeyen yer seçim belgesi verilmiş sayılır. Büyükşehir sınırları içerisinde yer seçim belgesi vermeye ve ücretini almaya büyükşehir belediyeleri yetkilidir.

(l) bendinde belirtilen gayrisihhî müesseselerden birinci sınıf olanların ruhsatlandırılması ve denetlenmesi, büyükşehir ve il merkez belediyeleri dışındaki yerlerde il özel idaresi tarafından yapılır.

Belediye, (e), (f) ve (g) bentlerinde belirtilen hizmetleri Danıştay'ın görüşü ve Çevre ve Şehircilik Bakanlığının kararıyla süresi kırk dokuz yılı geçmemek üzere imtiyaz yoluyla devredebilir; toplu taşıma hizmetlerini imtiyaz veya tekel oluşturmayacak şekilde ruhsat vermek suretiyle yerine getirebileceği gibi toplu taşıma hatlarını kiraya verme veya 67 nci maddedeki esaslara göre hizmet satın alma yoluyla yerine getirebilir.(2)

İl sınırları içinde büyükşehir belediyeleri, belediye ve mücavir alan sınırları içinde il belediyeleri ile nüfusu 10.000'i geçen belediyeler, meclis kararıyla; turizm, sağlık, sanayi ve ticaret yatırımlarının ve eğitim kurumlarının su, termal su, kanalizasyon, doğal gaz, yol ve aydınlatma gibi alt yapı çalışmalarını faiz almaksızın on yıla kadar geri ödemeli veya ücretsiz olarak yapabilir veya yaptırabilir, bunun karşılığında yapılan tesislere ortak olabilir; sağlık, eğitim, sosyal hizmet ve turizmi geliştirecek projelere Çevre ve Şehircilik Bakanlığının onayı ile ücretsiz veya düşük bir bedelle amacı dışında kullanılmamak kaydıyla taşınmaz tahsis edebilir. (Ek cümle: 12/11/2012-6360/18 md.) Belediye ve bağlı idareler, meclis kararıyla mabetlere, eğitim kurumlarına, yurtlara, okul pansiyonlarına ve hastanelere indirimli bedelle ya da ücretsiz olarak içme ve kullanma suyu verebilirler.(1)(2)

Belediye, belde sakinlerinin belediye hizmetleriyle ilgili görüş ve düşüncelerini tespit etmek amacıyla kamuoyu yoklaması ve araştırması yapabilir.

Belediye mallarına karşı suç işleyenler Devlet malına karşı suç işlemiş sayılır. 2886 sayılı Devlet İhale Kanununun 75 inci maddesi hükümleri belediye taşınmazları hakkında da uygulanır.

Belediyenin proje karşılığı borçlanma yoluyla elde ettiği gelirleri, şartlı bağışlar ve kamu hizmetlerinde fiilen kullanılan malları ile belediye tarafından tahsil edilen vergi, resim ve harç gelirleri haczedilemez.

(Ek fıkra: 10/9/2014-6552/121 md.) İcra dairesince haciz kararı alınmadan önce belediyeden borca yeter miktarda haczedilebilecek mal gösterilmesi istenir (...) (1) . On gün içinde yeterli mal beyan edilmemesi durumunda yapılacak haciz işlemi, alacak miktarını aşacak (...) (1) şekilde yapılamaz. (1)

(Ek fıkra: 22/12/2021-7349/10 md.) Belediyeler, kendisinden izin veya ruhsat almak ya da hat kiralamak suretiyle çalışan ve toplu taşıma hizmeti yürüten gerçek ve tüzel kişilere; nüfus, hattın uzunluğu ve hattı kullanan sayısı kriterlerini esas alarak tespit edeceği hatlardaki toplu taşıma hizmetlerinden ücretsiz veya indirimli olarak yararlananlara ilişkin gelir desteği ödemesi yapabilir.

5393 sayılı kanunun 16. maddesine göre, belediyeye tanınan muafiyetler:

Belediyenin kamu hizmetine ayrılan veya kamunun yararlanmasına açık, gelir getirmeyen taşınmazları ile bunların inşaa ve kullanımları katma değer vergisi ile özel tüketim vergisi hariç her türlü vergi, resim, harç, katılma ve katkı paylarından muaftır.

## B. TEŞKİLAT YAPISI

Bağlı olduğumuz yasal mevzuatlar çerçevesinde ve hizmet önceliklerimize göre, norm kadro standart ve ilkelere bağlı kalınmak sureti ile oluşturulan ve aşağıda yer alan organizasyon şemasından da anlaşılacağı üzere Belediyemiz yönetim kademesi; Sancaktepe Belediye idaresinin başı ve Belediye tüzel kişiliğimizin temsilcisi olan Belediye Başkanımız, seçilmiş 37 Meclis üyesinden müteşkil Belediye Meclisimiz, Belediye Encümenimiz, Belediye Başkanımıza bağlı 7 Başkan Yardımcımız ve 29 adet Müdürlükten oluşmaktadır.

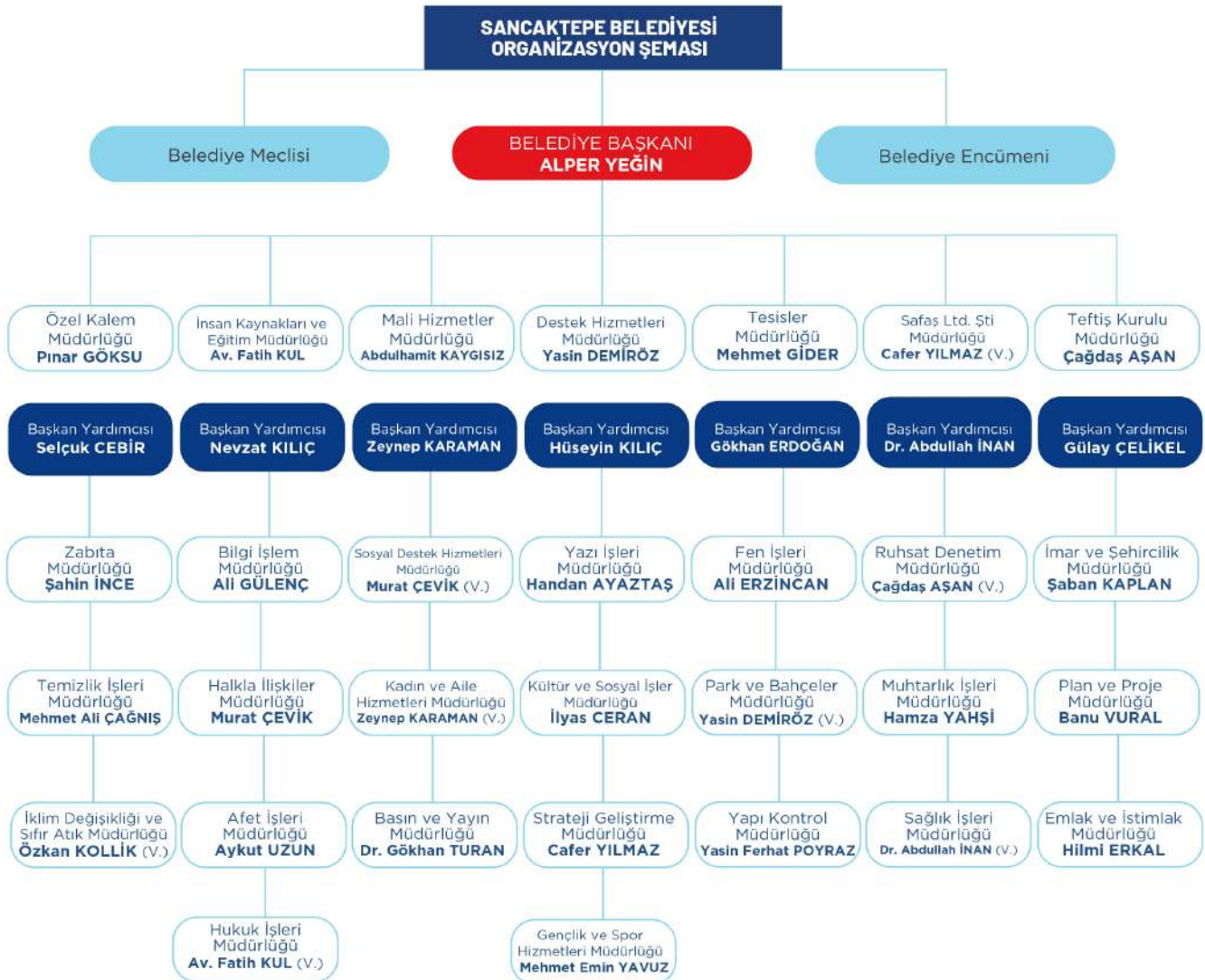

## C. FİZİKSEL KAYNAKLAR

### Teknolojik Donatım ve Malzeme

Belediyemizde kullanılan Bilgisayar ve Diğer Donanımların Listesi	
Donanım/Malzeme Adı	Adet
Rack Server	1
Tower Server	3
Bilgisayar (PC)	1575
Dizüstü Bilgisayar	337
Modem	28
Yazıcı (Printer)	417
Firewall	2
Tarayıcı (Scanner)	43
Fotokopi	134
Fax	4
Access Point	4
Veri Depolama Ünitesi	5
Santral	24
Projeksiyon Cihazı	80
Masa üstü Telefon	1155
Telsiz Telefon	165
Led Ekran	17
Switch / Router	
Ethernet Switch (48 Portlu)	24
Ethernet Switch (24 Portlu)	7
Ethernet Switch (16 Portlu)	4

## Yazılım ve Program Bilgileri

Kategori	Yazılım/Program Adı
Kurumsal Sistemler	Flexcity, Bridge (Çağrı Merkezi), Performans Bütçe Programı, BBS (2 modül), Teknomart
Ofis ve İletişim	Microsoft Office 2013, MS Exchange 2019 Enterprise, Lila Asistan, İdea (Santral)
Personel / Takip Sistemleri	Winper, PDKS, Araç Giriş-Çıkış Otomasyonu, Spor Salonu Takip Otomasyonu
Arşiv / Belge Yönetimi	Yaysis (Arşiv), Emlak İstimlak Arşiv, EBYS ve modülleri, PTTKEP
Çizim ve Harita Yazılımları	AutoCAD, NetCAD / Belnet, 3D Max
Görsel / Medya	Adobe Photoshop, Xibo (Led Tabela), Radyo-link Monitoring Yazılımı
Hukuk / Sosyal Hizmetler	DavaSoft / İcraSoft, SYP (Sosyal Yardım Programı)
Eğitim / Kayıt	Simya (Öğrenci Kayıt), Koha (Kütüphane - Parantez Teknoloji)
Yedekleme / Kurtarma	KLSBackup, R-Drive, ARC SERVE UDP, Stellar Phoenix Data Recovery
Veri Paylaşım Sistemleri	NVİ (Kimlik Paylaşım), Mernis Web, Takbis
Antivirüs / Güvenlik	Bitdefender, Kamu SM, E-İmza Yazılımları (Arksigner, Akis, İmzager, Java)
Otomasyon Sistemleri	Elektrik Otomasyonu, Park Bahçe Otomasyonu, Otopark Bariyer Uygulaması
Destek / Takip Yazılımları	UzmanSoft (Depo), Telsiz Yönetim (Dispatcher), Xportal, Portal
Araç Takip	3C Araç Takip Sistemi
Sanallaştırma / İzleme	Vmware, Huawei eSight Network İzleme

## İşletim Sistemleri

M Windows Server 2022 - Windows 10 Enterprise / Standard

MS Server 2008 R2 Enterprise / R2

Windows 10

MS Server 2022 R2 Datacenter

## Veritabanı Sistemleri

Oracle Standard 11G

## Kurumun Araç, Bina Envanteri ve Diğer Varlıkları

Sancaktepe Belediye Başkanlığı'nın fiziki altyapısı belediyenin sahip olduğu araçlar ile hizmet binaları olmak üzere iki başlık altında incelenmektedir.

### Hizmet Binaları

Belediyemizin eğitim, kültür, spor, sağlık vb. alanlarda hizmet vermiş olduğu toplam 117 adet hizmet binası bulunmaktadır. Bununla birlikte 2026 yılı için ayrılmış olan 58.500.000,00 TL. bütçe mahkeme kararı ile kesinleşen bedel artırımını ve kamulaştırma ödemelerinin gerçekleştirilmesi için ayrılmış olup, ayrıca kiraya vermiş olduğumuz toplam 42 adet taşınmaz bulunmaktadır.

S.No	Bölge	Ada No	Parsel No	Bina Adı	Kullanım Amacı	Arsa Alanı M <sup>2</sup>	Toplam Bina Alanı M <sup>2</sup>	Mahalle	Adres	Mülkiyet
1	Samandıra	8899	7	Sancaktepe Bilim Ve Deney Merkezi	Bilim Merkezi	5.951,96	296,00	Eyüp Sultan	Ulubatlı Hasan Cad. No:1	Sancaktepe Belediyesi
2	Samandıra	6599	3	Belediye Ek Hizmet Binası (Depo)	Belediye Hizmet Binası	4.189,96	1.500,00	Eyüp Sultan	Ulubatlı Hasan Cad.No:9	Sancaktepe Belediyesi
3	Samandıra	7781	8	Eyüp Sultan Sosyal Tesis Binası (Motta)	Restaurant	2.941,79	650,00	Eyüp Sultan	Akpınar Sk.No:9	Sancaktepe Belediyesi
4	Samandıra	7777	Park	Samandıra Futbol Sahası Ve Binası	Spor Hizmetleri	6.382,00	560,00	Eyüp Sultan	Akpınar Sk.No:7	Sancaktepe Belediyesi
5	Samandıra	7444	3	Saka Akpınar Eğitim Merkezi	Belediye Hizmet Binası	252,78	80,00	Akpınar	Nizam Sk. No:63	Şahış (Kira)
6	Samandıra	124	1	Belediye Hizmet Binası Park Bahçeler Md.	Belediye Hizmet Binası	15.259,33	150,00	Akpınar	Şehit Hasan Genç Cad. No:10	Maliye Hazinesi
7	Samandıra	6283 - 6284 Ve 6285	Park	15 Temmuz Stadyumu Ve Binası	Spor Hizmetleri	11.021,79	4.313,00	Abdurrahm angazi	Sevenler Cad. Stat Sokak No:4	Sancaktepe Belediyesi
8	Samandıra	8377	Park	Fatih Parkı Kafeterya Binası	Kafeterya Binası	10.324,31	440,00	Fatih	Yakacık Cad. No: 96	Sancaktepe Belediyesi
9	Samandıra	0	Park	Fatih Mahallesi Ortadağ Sosyal Tesisi (Bervaze)	Restaurant	7.908,15	3.513,55	Fatih	Esentepe Sk. No:1	Sancaktepe Belediyesi
10	Samandıra	6588	3 - 15	Engelliler Derneği	Belediye Hizmet Binası	474.92 - 474.94	80,00	Osmangazi	Alsancak Cad. İntizam Sokak No:13	Sancaktepe Belediyesi
11	Samandıra	8739 Ve 7568	1,2 Ve 8	Makine İkmal Garajı Ve Binası	Belediye Hizmet Binası	8.913,52	1.596,00	Eyüp Sultan	Abdülhamit Cad. No: 72	Sancaktepe Belediyesi
12	Samandıra	8903	1	Sancaktepe Belediye Binası	Belediye Hizmet Binası	78.018,16	30.000,00	Abdurrahm angazi	Enderun Cad.No.2	Sancaktepe Belediyesi
13	Samandıra	8903	1	Recep Tayyip Erdoğan Kongre Merkezi	Kültür Hizmetleri	78.018,16	13.000,00	Abdurrahm angazi	Enderun Cad.No.4	Sancaktepe Belediyesi
14	Samandıra	8085	28	Mustafa Öncel Kültür Ve Spor Kompleksi - Mustafa Öncel Kültür Ve Bilgi Merkezi	Eğitim Alanı	7.870,85	7.880,00	Veysel Karani	Recep Tayyip Erdoğan Cad. No:58-62	Sancaktepe Belediyesi
15	Samandıra	7397	3	Prof Dr. Necmettin Erbakan Külliyesi	Eğitim Alanı	9.224,30	9.000,00	Abdurrahm angazi	Abdurrahman Gazi Cad. No. 14-16	Sancaktepe Belediyesi
16	Samandıra	7687	Park	Engelli Dinlenme Evi (EDEV)	Belediye Hizmet Binası	1.585,01	391,00	Osmangazi	Hilal Cad. Kadife Sk. No:6	Sancaktepe Belediyesi
17	Samandıra	217	6	Fehmi Yılmaz Kültür Ve Bilgi Merkezi	Eğitim Alanı	500,01	1.125,00	Abdurrahm angazi	Necip Fazıl Cad. No:97	Sancaktepe Belediyesi

S.No	Bölge	Ada No	Parsel No	Bina Adı	Kullanım Amacı	Arsa Alanı M <sup>2</sup>	Toplam Bina Alanı M <sup>2</sup>	Mahalle	Adres	Mülkiyet
18	Paşaköy	0	737	Ahmet Keleşoğlu Kültür Ve Bilgi Merkezi - Paşaköy Mah. Muhtarlığı	Eğitim Alanı	1.590,00	1.252,00	Paşaköy	Gazi Mustafa Kemal Paşa Cad. No:78	Sancaktepe Belediyesi
19	Samandıra	0	1646	Samandıra Meşelik Orman Parkı Kır Lokantası (Serdivan)	Restaurant	12.996,26	784,00	Fatih	Durak Sokak No:33	Maliye Hazinesi (Orman) Kiralık
20	Sarıgazi	49	7	Sarıgazi Kültür Merkezi	Kültür Hizmetleri	1.245,45	1.650,00	Meclis	Kaşgarlı Sk. No:7	Sancaktepe Belediyesi
21	Sarıgazi	710	Park	Hacı Bektaş-ı Veli Kültür Ve Bilgi Merkezi	Eğitim Alanı	5.315,43	760,00	Atatürk	Yüce Sk. No:20	Sancaktepe Belediyesi
22	Sarıgazi	710	Park	Mehmet Akif Ersoy Parkı Büfesi	Kafeterya Binası	20,00	20,00	Atatürk	Yüce Sk. No:24	Sancaktepe Belediyesi
23	Sarıgazi	0	1948	Mevlana Kültür Ve Bilgi Merkezi	Eğitim Alanı	408,04	928,00	Emek	Kayalar Cad. No:63	Sancaktepe Belediyesi
24	Sarıgazi	152	2	Yunus Emre Kültür Ve Bilgi Merkezi	Eğitim Alanı	667,22	950,00	Sarıgazi	Türbe Sk. No:1	Sancaktepe Belediyesi
25	Sarıgazi	756	Park	Lalezar Parkı Büfesi	Kafeterya Binası	4.369,80	95,00	Kemal Türker	Ziverbey Sokak No:46	Sancaktepe Belediyesi
26	Sarıgazi	0	671	Metin Göktepe Parkı Büfesi	Kafeterya Binası	840,00	20,00	Meclis	Katip Çelebi Cad. No:80	Sancaktepe Belediyesi
27	Sarıgazi	738	Park	Sosyal Tesis	Sosyal Tesis	7.267,72	720,00	Kemal Türker	Ekin Sk. No:13	Sancaktepe Belediyesi
28	Sarıgazi	215	1-2	Sarıgazi Stadyumu	Spor Hizmetleri	6,752.84-1,383.87	1.900,00	Sarıgazi	Namık Kemal Cad. No:46	Sancaktepe Bel. - Maliye
29	Yenidoğan	484	9-11	Dr. Kadir Topbaş Kültür Ve Bilgi Merkezi	Eğitim Alanı	13.598.47-818.11	8.900,00	Yunus Emre	Barbaros Bulvarı No:6	Sancaktepe Belediyesi
30	Yenidoğan	484	9	Nene Hatun Kurs Merkezi	Eğitim Alanı	13.598,47	735,00	Yunus Emre	Barbaros Bulvarı No:8/2	Sancaktepe Belediyesi
31	Yenidoğan	484	9	Yenidoğan Kapalı Spor Salonu	Spor Hizmetleri	13.598,47	2.650,00	Yunus Emre	Barbaros Bulvarı No:8/1	Sancaktepe Belediyesi
32	Yenidoğan	542	2	Rıdvan Dillmen Spor Tesisi	Spor Hizmetleri	4.003,57	150,00	Mevlana	Atayolu Cad. No:245	Sancaktepe Bel. - İski
33	Yenidoğan	12	14	Şehit Furkan Doğan Gençlik Merkezi	Eğitim Alanı	3.299,36	1.362,00	Merve	Akabe Cad. No:29	Sancaktepe Belediyesi
34	Yenidoğan	12	13	Yenidoğan Sosyal Tesisi	Sosyal Tesis	5.677,00	300,00	Merve	Akabe Cad. No:29/1	Sancaktepe Belediyesi
35	Samandıra	0	Park	Veterinerlik Hizmet Binası	Belediye Hizmet Binası	9.165,98	454,00	Veysel Karani	Aytemur Cad. No: 4	Sancaktepe Belediyesi
36	Samandıra	0	Park	Rıza Çalimbay Spor Tesisi	Spor Hizmetleri			Veysel Karani	Aytemur Cad. No:2/A	Sancaktepe Belediyesi
37	Yenidoğan	935	2	Şaban-ı Veli Eğitim Merkezi	Eğitim Alanı	2.398,19	195,00	Hilal	Cihannur Sokak No:25	Sancaktepe Belediyesi
38	Yenidoğan	888	8	Ahmed-î Hani Kültür Ve Bilgi Merkezi	Eğitim Alanı	1.037,19	1.602,00	Hilal	Emek Cad. Medrese Sk. No:1/A	Maliye Hazinesi
39	Sarıgazi	220	Park	Sancaktepe Belediyesi Sosyal Yaşam Alanı (Külliyeye)	Restaurant	5.364,00	5.364,14	Emek	Namık Kemal Cad. No:77	Sancaktepe Belediyesi

S.No	Bölge	Ada No	Parsel No	Bina Adı	Kullanım Amacı	Arsa Alanı M <sup>2</sup>	Toplam Bina Alanı M <sup>2</sup>	Mahalle	Adres	Mülkiyet
40	Samandıra	6554	Yeşil Alan	Dekor Sokak Kafeteryası	Kafeterya Binası	292,00	80,00	Eyüp Sultan	Dekor Sokak No:1	Sancaktepe Belediyesi
41	Sarıgazi	194	2	Saka Fatma Ana Mutlu Evler Eğitim Merkezi	Eğitim Alanı	1.030,50	900,00	Kemal Türkler	Osmangazi Cad. No:7	Şahış (Kira)
42	Samandıra	6213	1	Sancaktepe Gençlik Merkezi - Saka Samandıra Mutlu Evler Eğitim Merkezi	Eğitim Alanı	1.114,62	2.300,00	Osmangazi	Atayolu Cad. No:20	Şahış (Kira)
43	Samandıra	7398	3	Sevgi Mağazası	Hizmet Binası	513,21	264,48	Abdurrahmangazi	Abdurrahmangazi Cad. No: 20/A-20/B	Şahış (Kira)
44	Samandıra	6791	10	Necip Fazıl Kısakürek Kültür Ve Bilgi Merkezi	Eğitim Alanı	803,23	600,00	Osmangazi	Alsancak Cad. No:85	Şahış (Kira)
45	Yenidoğan	739	1	Karacaoğlan Kültür Ve Bilgi Merkezi	Eğitim Alanı	870,54	518,00	Safa	Akide Sokak No:2	Şahış (Kira)
46	Samandıra	7683	5	Mehmet Akif Ersoy Kültür Ve Bilgi Merkezi	Eğitim Alanı	702,91	500,00	Eyüp Sultan	Kızılay Cad. No:3	Şahış (Kira)
47	Samandıra	6936	27	Fatih Sultan Mehmet Kültür Ve Bilgi Merkezi - Saka Zübeyde Hanım Eğitim Merkezi	Eğitim Alanı	473,89	810,00	Fatih	Berat Cad. No:1	Şahış (Kira)
48	Samandıra	0	1149	Kent Ormanı (Şehit Piyade Uzm.Çvş. Şahin Aslan Mesire Alanı Kır Kahvesi (Nefes)	Restaurant	626,25	172,25	Fatih	Feshane Cad. No:1	Maliye Hazinesi (Orman) Kiralık
49	Sarıgazi	192	8	İbn-İ Haldun Gençlik Merkezi	Eğitim Alanı	2.430,26	1.600,00	Atatürk	Atatürk Cad. No:141/3	Şahış (Kira)
50	Samandıra	8903	1	Abdurrahmangazi Kafeterya Binası (Yavuz Bey)	Restaurant	78.018,16	148,95	Abdurrahmangazi	Enderun Cad.No.6	Sancaktepe Belediyesi
51	Samandıra	6758	5	Ortadağ Spor Tesisi	Spor Hizmetleri	3.309,00	975,00	Fatih	Güzyurdu Sokak No:1	Sancaktepe Belediyesi
52	Samandıra	9002	Park	1915 Çanakkale Panorama Ve Muhsin Yazıcıoğlu Şehitlik Parkı	Kültür Hizmetleri	5.970,15	302,92	Abdurrahmangazi	Hızır Bey Cad. No:22	Sancaktepe Belediyesi
53	Samandıra	8192	Park	Akpınar Mah. Muhtarlık Binası, Saka Akpınar Semt Konağı Eğitim Merkezi Ve Akşemseddin Kültür Ve Bilgi Merkezi	Eğitim Alanı	1.014,79	682,00	Akpınar	Akarçesme Sk.No:1	Sancaktepe Belediyesi
54	Samandıra	7262	2	Kadın Ve Aile Merkezi	Sağlık Merkezi	6,914,60	1.920,00	Eyüp Sultan	Yıldırımlar Sk. No:4	Sancaktepe Belediyesi
55	Samandıra	0	1946	Dere Spor Tesisleri	Spor Hizmetleri	3.426,94	182,00	Osmangazi	Polat Cad. No: 84/1	Sancaktepe Belediyesi
56	Samandıra	8220	Park	Şehit Er Murat Kalınış Parkı Büfesi	Kafeterya Binası	1.713,86	13,50	Abdurrahmangazi	Gülyüz Cad. No:1	Sancaktepe Belediyesi

S.No	Bölge	Ada No	Parsel No	Bina Adı	Kullanım Amacı	Arsa Alanı M <sup>2</sup>	Toplam Bina Alanı M <sup>2</sup>	Mahalle	Adres	Mülkiyet
57	Paşaköy	0	1448	Bağlar Mevkii Sosyal Tesisi	Sosyal Tesis	501.322,91	150,00	Paşaköy	Hürriyet Cad. No:30	Maliye Hazinesi
58	Samandıra	0	1646	Fatih Mesire Alanı, Kır Kahvesi Ve Kır Lokantası (Palmiye)	Restaurant	417,73	422,25	Eyüp Sultan	Topal Osman Cad. No:20	Maliye Hazinesi (Orman) Kiralık
59	Samandıra	7580	13	Şehit Selim Topal Er Meydanı	Spor Hizmetleri	5.089,37	9.260,00	Akpınar	Bilim Cad. No:9	Sancaktepe Belediyesi
60	Samandıra	0	Park	Rıza Çalimbay Parkı Büfe	Kafeterya Binası	9.165,98	12,00	Veysel Karani	Aytemur Cad. No:2	Sancaktepe Belediyesi
61	Samandıra	8907	3	Yuvamız Sancaktepe Abdurrahmangazi Çocuk Gelişim Merkezi	Eğitim Alanı	4.076,58	888,00	Abdurrahm angazi	Mersin Sokak No:1a	Sancaktepe Belediyesi
62	Sarıgazi	374	9	Ömer Seyfettin Kültür Ve Bilgi Merkezi	Eğitim Alanı	349,57	423,00	İnönü	Biçer Sokak No:2	Sancaktepe Belediyesi
63	Sarıgazi	68	3	Şehit Öğretmen Aybüke Yalçın Kültür Ve Bilgi Merkezi Ve Yuvamız Sancaktepe Meclis Çocuk Gelişim Merkezi	Eğitim Alanı	606,39	970,00	Meclis	Cemal Gürsel Cad. No:128	Maliye Hazinesi
64	Paşaköy	0	1465	Paşaköy Sosyal Tesisi	Sosyal Tesis	77.000,00	177,39	Paşaköy	Gazi Mustafa Kemal Cad. Nahide Sokak No:6	Maliye Hazinesi
65	Samandıra	7520	2	Yuvamız Sancaktepe Eyüp Sultan Çocuk Gelişim Merkezi	Eğitim Alanı	309,57	593,63	Eyüp Sultan	Kızılıcak Sokak No:5	Sancaktepe Belediyesi
66	Samandıra	7056	Yeşil Alan	Şehit Onbaşı Emre Baysal Spor Parkı Kafeteryası	Kafeterya Binası	3.052,13	127,44	Abdurrahm angazi	Kasaba Sokak No:3	Sancaktepe Belediyesi
67	Sarıgazi	0	1760	Atık Getirme Ve Geri Dönüşüm Merkezi	Gerü Dönüşüm Atölyesi	3.407,77	1.225,00	Emek	Zirve Sokak No:3	Sancaktepe Belediyesi
68	Samandıra	8085	28	E -Spor Merkezi (Mustafa Öncel Spor Kompleksi)	Spor Hizmetleri	7.870,85	380,00	Veysel Karani	Recep Tayyip Erdoğan Cad. No:58-62	Sancaktepe Belediyesi
69	Samandıra	6948	5	Sancaktepe Belediyesi Konuk Evi	Sosyal Hizmetler	240,01	829,16	Fatih	Esentepe Sokak No:8	Sancaktepe Belediyesi
70	Samandıra	8110	Park	Osmangazi Sanfit Spor Merkezi	Spor Hizmetleri	2.464,27	400,00	Osmangazi	Harmandalı Sk. No:16	Sancaktepe Belediyesi
71	Sarıgazi	128	Park	Sarıgazi Sanfit Spor Merkezi	Spor Hizmetleri	2.083,05	547,39	Sarıgazi	Yenice Sk. No:22/1	Sancaktepe Belediyesi
72	Samandıra	0	1821 Yanı Park	Abdurrahmangazi Sanfit Spor Merkezi	Spor Hizmetleri	3.763,10	655,00	Abdurrahm angazi	Şehit Hasan Genç Sk. No:9	Sancaktepe Belediyesi
73	Samandıra	7571	Park	Hanimeli Cafe	Sosyal Tesis	8.439,89	466,00	Eyüp Sultan	Abdülhamit Cad. No: 23	Sancaktepe Belediyesi
74	Samandıra	8908	Park	Abdurrahmangazi Kitap Kafe	Sosyal Tesis	3.772,85	355,00	Abdurrahm angazi	Mersin Sk. No:12	Sancaktepe Belediyesi
75	Samandıra	8903	1	Zemin Altı Katlı Otopark	Otopark	78.018,16	4.000,00	Abdurrahm angazi	Enderun Cad.No.2/1	Sancaktepe Belediyesi

S.No	Bölge	Ada No	Parsel No	Bina Adı	Kullanım Amacı	Arsa Alanı M <sup>2</sup>	Toplam Bina Alanı M <sup>2</sup>	Mahalle	Adres	Mülkiyet
76	Sarıgazi	0	2136	Kemal Türkler Sanfit Spor Merkezi	Spor Hizmetleri	918,41	300,00	Kemal Türkler	Ekin Sk. No:4	Sancaktepe Belediyesi
77	Sarıgazi	0	2136	Yuvamız Sancaktepe Kemal Türkler Çocuk Gelişim Merkezi, Kemal Türkler Mah. Muhtarlık Binası	Eğitim Alanı	918,41	976,18	Kemal Türkler	Ekin Sk. No:6-6a	Sancaktepe Belediyesi
78	Yenidoğan	29	Park	Yenidoğan Sanfit Spor Merkezi	Spor Hizmetleri	730,87	380,00	Yenidoğan	Tunahan Cad. No:13-15	Sancaktepe Belediyesi
79	Yenidoğan	635	Park	Yuvamız Sancaktepe Yenidoğan Çocuk Gelişim Merkezi	Belediye Hizmet Binası	1.115,66	924,00	Yenidoğan	Gün Sokak No:14	Sancaktepe Belediyesi
80	Yenidoğan	484	9	Kadir Topbaş Halk Kütüphanesi	Belediye Hizmet Binası	13.598,47	280,00	Yunus Emre	Barbaros Cad. No:8	Sancaktepe Belediyesi
81	Samandıra	8940	4	Akpınar Sanfit Spor Merkezi	Spor Hizmetleri	1.606,87	300,00	Akpınar	Meltem Sk. No:9	Maliye Hazinesi
82	Samandıra	8940	4	Yuvamız Sancaktepe Akpınar Çocuk Gelişim Merkezi (İnşaat)	Spor Hizmetleri	1.606,87	480,00	Akpınar	Esen Cad. No:15-17/1	Maliye Hazinesi
83	Yenidoğan	542	2	Mevlana Sanfit Spor Merkezi	Spor Hizmetleri	4.003,57	415,85	Mevlana	Atayolu Cad. No:247	Sancaktepe Bel. - İski
84	Sarıgazi	194	8 ile 11	Sarıgazi Öğretmen Ali Ercan Kütüphanesi	Eğitim Alanı	2.113,59	500,00	Kemal Türkler	Atatürk Cad. No:120	Şahıs
85	Yenidoğan	0	Park	Adil Kandemir Aşevi Binası	Sosyal Hizmetler	1.424,79	598,00	Merve	Uzungöl Cad. No:3	Sancaktepe Belediyesi
86	Yenidoğan	310	24	Yenidoğan Sağlık Yaşam Merkezi Ve Muhtarlık Binası	Belediye Hizmet Binası	503,38	655,29	Yunus Emre	Yeditepe Sokak No:8	Sancaktepe Belediyesi
87	Sarıgazi	455	Park	Yuvamız Sancaktepe Atatürk Çocuk Gelişim Merkezi	Eğitim Alanı	557,76	998,00	Atatürk	Alkış Sk. No:13	Sancaktepe Belediyesi
88	Samandıra	0	0	Aydos Millet Bahçesi	Belediye Hizmet Binası	200.000.00	3.622,11	Akpınar	Aytemur Cad. No:2/1-4/2	Maliye Hazinesi (Orman) Kiralık
89	Samandıra	0	1637	Eyüp Sultan Mahallesi Afet Ve Koordinasyon Binası	Belediye Hizmet Binası	13.874,00	193,50	Eyüp Sultan	Yadigar Sk. No:18	Maliye Hazinesi
90	Yenidoğan	0	1749 Mera Yanı Park	Hilal Mahallesi Hayvan Rehabilitasyon Merkezi	Belediye Hizmet Binası	12.543,73	2.548,46	Hilal	Sanatkar Sk. No:5	Maliye Hazinesi (Orman) Kiralık
91	Samandıra	8078	1	Rings Avm Halk Kütüphanesi	Eğitim Alanı	-	270,00	Veysel Karani	Osmangazi Cad. No:158	Kültür Bakanlığı Ortak Proje
92	Sarıgazi	157	13	Kemal Ayyıldız Yanı Olimpik Yüzme Havuzu	Spor Hizmetleri	1.636,40	1.128,00	Sarıgazi	Necip Fazıl Kısakürek Cad. No:25	Sancaktepe Belediyesi
93	Samandıra	7080	12	Yuvamız Sancaktepe Osmangazi Mahallesi Çocuk Gelişim Merkezi	Eğitim Alanı	604,65	994,00	Osmangazi	Pelit Sk. No:9/1	Maliye Hazinesi

S.No	Bölge	Ada No	Parsel No	Bina Adı	Kullanım Amacı	Arsa Alanı M <sup>2</sup>	Toplam Bina Alanı M <sup>2</sup>	Mahalle	Adres	Mülkiyet
94	Yenidoğan	0	Park	Merve Sanfit Spor Merkezi	Spor Hizmetleri	811,10	598,00	Merve	Uzungöl Cad. No:3/1	Sancaktepe Belediyesi
95	Samandıra	8377	Park	Fatih Sanfit Spor Merkezi	Spor Hizmetleri	1.030,00	598,00	Fatih	Yakaçık Cad. No:98	Sancaktepe Belediyesi
96	Yenidoğan	612	Park	Safa Sanfit Spor Merkezi	Spor Hizmetleri	449,98	598,00	Safa	İlim Sk. No:23	Sancaktepe Belediyesi
97	Yenidoğan	935	2	Hilal Sanfit Spor Merkezi	Spor Hizmetleri	2.398,19	598,00	Hilal	Kanlıca Sk. No:11	Sancaktepe Belediyesi
98	Samandıra	7262	2	Eyüpsultan Sanfit Spor Merkezi (İnşaat)	Spor Hizmetleri	6.914,60	363,00	Eyüp Sultan	Yıldırım Sk. No:4/2	Sancaktepe Belediyesi
99	Yenidoğan	760	10	Yenidoğan Belediye Semt Polikliniği	Belediye Hizmet Binası	318,10	1.146,35	Yenidoğan	Atatürk Cad. No:331	Şahıs (Kira)
100	Samandıra	0	Park	Yuvamız Sancaktepe Osmangazi Çocuk Gelişim Merkezi (İnşaat)	Eğitim Alanı	2.490,83	1.040,00	Osmangazi	Mezarlık Cad. No:4/2	Sancaktepe Belediyesi
101	Sarıgazi	313	4	Yuvamız Sancaktepe İnönü Çocuk Gelişim Merkezi (İnşaat)	Eğitim Alanı	732,38	480,00	İnönü	Kader Sokak No:28	Maliye Hazinesi
102	Samandıra	0	Park	Yuvamız Sancaktepe Fatih Çocuk Gelişim Merkezi (İnşaat)	Eğitim Alanı	3.077,81	930,00	Fatih	Kaızm Karabekir Cad. No:5	Sancaktepe Belediyesi
103	Yenidoğan	362	Park	Yuvamız Sancaktepe Mevlana Çocuk Gelişim Merkezi (İnşaat)	Eğitim Alanı	781,34	480,00	Mevlana	Kahve Sokak No:5	Sancaktepe Belediyesi
104	Samandıra	8274	8	Akpınar Mahalle Evi	Belediye Hizmet Binası	2.506,56	550,00	Akpınar	Kılıç Reis Cad. No:7	Sancaktepe Belediyesi
105	Samandıra	8299	Park	Samandıra Osmangazi Mahalle Evi	Belediye Hizmet Binası	2.590,27	550,00	Osmangazi	Mezarlık Cad. No:8	Sancaktepe Belediyesi
106	Samandıra	0	Park	Osmangazi Mahallesi Muhtarlık Binası	Belediye Hizmet Binası	2.490,83	187,00	Osmangazi	Mezarlık Cad. No:4/1	Sancaktepe Belediyesi
107	Samandıra	0	1991 Yanı Park	Sosyal Cafe Koru	Sosyal Tesis	10.614,19	200,00	Abdurrahman angazi	Alparslan Cad. No:2/2	Sancaktepe Belediyesi
108	Sarıgazi	217	1	Sarıgazi Mahalle Evi (İnşaat)	Belediye Hizmet Binası	9.354,31	540,00	Sarıgazi	Namık Kemal Cad.	İstanbul Büyükşehir Bld.
109	Samandıra	8300	Park	Osmangazi Mah. Sağlık Merkezi (İnşaat)	Sağlık Merkezi	2.285,76	348,00	Osmangazi	Osmangazi Mah. Bilal-i Habeşi Cad. No:8	Sancaktepe Belediyesi
110	Samandıra	7262	2	Eyüpsultan Mah. Sağlık Merkezi (İnşaat)	Sağlık Merkezi	6.914,60	300,00	Eyüp Sultan	Yıldırım Sk. No:4/1	Sancaktepe Belediyesi
111	Yenidoğan	427	13	Yuvamız Sancaktepe Yunus Emre Çocuk Gelişim Merkezi (İnşaat)	Eğitim Alanı	1.262,55	930,00	Yunus Emre	Tabiat Sokak	Şahıs
112	Yenidoğan	613	13	Yuvamız Sancaktepe Safa Çocuk Gelişim Merkezi (İnşaat)	Eğitim Alanı	352,87	460,26	Safa	İlim Sk. No:4	Sancaktepe Belediyesi

S.No	Bölge	Ada No	Parsel No	Bina Adı	Kullanım Amacı	Arsa Alanı M <sup>2</sup>	Toplam Bina Alanı M <sup>2</sup>	Mahalle	Adres	Mülkiyet
113	Yenidoğan	105	Park	Yuvamız Sancaktepe Merve Çocuk Gelişim Merkezi (İnşaat)	Eğitim Alanı	716,01	480,00	Merve	Kübra Sokak	Sancaktepe Belediyesi
114	Samandıra	0	Park	Eyüpsultan Mah. Sağlık Merkezi (İnşaat)	Sağlık Merkezi	463,18	390,00	Eyüp Sultan	Ar Sokak No:3	Sancaktepe Belediyesi
115	Sarıgazi	450	Çocuk Bahçesi	Atatürk Sanfit Spor Merkezi (İnşaat)	Spor Hizmetleri	732,56	440,34	Atatürk	Gülizar Sokak	Sancaktepe Belediyesi
116	Samandıra	0	Park	Abdurrahmangazi Mah. Sosyal Tesisi (İnşaat)	Sosyal Tesis	1.348,08	208,20	Abdurrahmangazi	Tülin Sokak No:1	Sancaktepe Belediyesi
117	Sarıgazi	185	7	Sancaktepe İletişim Ofisi, Zabıta Binası, Kafeterya Ve Taksi Durağı	Belediye Hizmet Binası	591,88	98,10	İnönü	Ankara Cad. No:53	Maliye Hazinesi

## Hizmet Araçları

2025 yılı itibari ile Sancaktepe Belediyesi tarafından sunulan hizmetlerde kullanılmak üzere 98 adet resmi ve 206 adet kiralık araç toplam 304 adet hizmet aracı bulunmaktadır. 2026 yılında hizmetleri 9 adet araca daha ihtiyacı olmaktadır.

ARAÇ CİNSİ	2025 RESMİ	2025 KİRALIK	2025 TOPLAM	2026 İhtiyaç Araç Bilgisi
Binek Oto	7	137	144	
Kamyonet	26	28	54	
Kamyonet Anons Aracı	2		2	
Minibüs	3	13	16	
Otobüs	8	10	18	3
Kamyon	8	6	14	3
Tır	3	1	4	1
Dorse	3		3	
Lobet	1		1	
Engelli Nakil Aracı	2	1	3	
Hasta Nakil Aracı	6		6	
Asfalt Robotu	4	1	5	
Vakumlu Yol Süpürme Aracı	1		1	
Tanker	2		2	
Silindir	3	1	4	
Loder		1	1	
Paletli İş Makinesi	1		1	
Ekskavatör	1		1	
Kanal Kazıcı - İş Makinesi	6	5	11	
Greyder	2		2	
Traktör	1		1	
Kombine Kanal Açma Aracı	1		1	
Sepetli Araç		1	1	1
Forklift	1		1	
Çekici	1	1	2	
Sal Kasa				1
Mobil Büfe (Panelvan)	3		3	
Elektrikli araç (Golf aracı)	2		2	
<b>Toplam Araç Sayısı</b>	<b>98</b>	<b>206</b>	<b>304</b>	<b>9</b>

## D. İNSAN KAYNAKLARI

2026 Yılı Performans Programı dönemindeki insan kaynakları ihtiyacı ve bunun karşılanmasına yönelik olarak; 2026 yılında Belediyemizin insan kaynaklarındaki personel sirkülasyonu (emekli, nakil, istifa, arabuluculuk vb) ile, yeni hizmet bina ve alanlarının hizmete girmesiyle birlikte, mevcut personel içinden insan kaynağının karşılanamaması durumunda, ihtiyaca binaen memur ve şirket işçisi alımı yoluna gidilecektir.

SANCAKTEPE BELEDİYE BAŞKANLIĞI PERSONEL KADRO DURUMU								
	MEMUR		SÖZLEŞMELİ		İŞÇİ		TOPLAM	
	Sayı	Yüzde	Sayı	Yüzde	Sayı	Yüzde	Sayı	Yüzde
Kadın	140	27 %	1	33 %	4	31 %	145	68%
Erkek	368	73 %	2	67 %	9	69 %	379	72%
Toplam	508		3		13		524	100 %

SANCAKTEPE BELEDİYE BAŞKANLIĞI PERSONELİNİN EĞİTİM DURUMU TABLOSU								
EĞİTİM DURUMU	MEMUR		SÖZLEŞMELİ		İŞÇİ		TOPLAM	
	Sayı	Yüzde	Sayı	Yüzde	Sayı	Yüzde	Sayı	Yüzde
İlkokul	1	0,20%	0	0,00%	1	7,69%	2	0,38%
Ortaokul	3	0,59%	0	0,00%	0	0,00%	3	0,57%
Lise	81	15,94%	1	33,33%	2	15,38%	84	16,03%
Ön Lisans	86	16,93%	0	0,00%	1	7,69%	87	16,60%
Lisans	274	53,94%	1	33,33%	9	69,23%	284	54,20%
Yüksek Lisans	63	12,40%	1	33,33%	0	0,00%	64	12,21%
Okuma Yazma	0	0,00%	0	0,00%	0	0,00%	0	0,00%
Toplam	508		3		13		524	100,00%

SANCAKTEPE BELEDİYE BAŞKANLIĞI HİZMET SINIFLARI					
HİZMET SINIFLARI	MEMUR	SÖZLEŞMELİ	İŞÇİ	TOPLAM	YÜZDE
İHS-Genel İdare Hizmetleri Sınıfı	261	1	0	262	50,00%
AHS -Avukatlık Hizmetleri Sınıfı	8	0	0	8	1,53%
SHS-Sağlık Hizmetleri Sınıfı	9	0	0	9	1,72%
THS-Teknik Hizmetleri Sınıfı	224	2	0	226	43,13%
YHS-Yardımcı Hizmetler Sınıfı	6	0	0	6	1,15%
HSOP-Hizmet Sınıfı Olmayan Pers.(işçi)	0	0	13	13	2,48%
Genel Toplam	508	3	13	524	100,00%

**SANCAKTEPE BELEDİYE BAŞKANLIĞI PERSONEL YAŞ DAĞILIM TABLOSU**

YAŞ ARALIĞI	MEMUR	SÖZLEŞMELİ	İŞÇİ	TOPLAM	YÜZDE
20-30 Yaş arası	29	0	0	29	5,53%
31-40 Yaş arası	185	1	2	188	35,88%
41-50 Yaş arası	186	2	9	197	37,60%
51 Yaş üzeri	108	0	2	110	20,99%
<b>TOPLAM</b>	<b>508</b>	<b>3</b>	<b>13</b>	<b>524</b>	<b>100,00%</b>

**E. KARDEŞ ŞEHİRLER VE ÜYE OLUNAN KURULUŞLAR**

**Yurtdışı Kardeş Şehirlerimiz**



**Filistin**  
Refah Belediyesi

**Yurtiçi Kardeş Şehirlerimiz**



**Konya**  
Kadınhanı Belediyesi



**Van**  
Tuşba Belediyesi



**Ağrı**  
Taşlıçay Belediyesi



**Trabzon**  
Şalpazarı Belediyesi



**Batman**  
Kayapınar Belediyesi



**Eskişehir**  
Mihalgazi Belediyesi



**Adıyaman**  
Suvarlı Belediyesi



**Malatya**  
Doğanşehir Belediyesi



**ELBİSTAN**  
BELEDİYESİ  
**Kahramanmaraş**  
Elbistan Belediyesi

## Üye Olduğumuz Yerel Yönetim Birlik ve Kuruluşlar



# II. PERFORMANS BİLGİLERİ



## A. TEMEL POLİTİKA VE ÖNCELİKLER

### Üst Politika Belgeleri Analizi

Stratejik planların, kapsadığı dönem itibarıyla ülkemizin genel politika ve hedefleri konusunda yol gösterici ve politika belirleyici planlara ve programlara uygun hazırlanması yasal bir zorunluluktur. Bu kapsamda On İkinci Kalkınma Planı, Yeni Ekonomi Programı - Orta Vadeli Plan ve Sürdürülebilir Kalkınma Planı incelenmiş olup belediyemizi kapsayan maddeler aşağıda listelenmiştir.

Üst Politika Belgesi	İlgili Bölüm/Referans	Verilen Görev/İhtiyaçlar
	<b>YEŞİL ve DİJİTAL DÖNÜŞÜMLE REKABETÇİ ÜRETİM</b>	
On İkinci Kalkınma Planı	498 - 498.2 Nolu Politika Belgeleri arasındaki ilgili hükümler	İklim dostu ürün ve uygulamaların geliştirilmesi ile ilgili çalışmalar yapılacaktır.
On İkinci Kalkınma Planı	500 - 500.4 Nolu Politika Belgeleri arasındaki ilgili hükümler	Orman Ürünlerinin geri dönüşüm çalışmalarına ağırlık verilecektir.
On İkinci Kalkınma Planı	508 - 508.1 - 508.2 - 508.3 - 508.6 - 508.7 Nolu Politika Belgeleri arasındaki ilgili hükümler	Kamu binalarının daha verimli hale getirilmesine yönelik uygulamalara devam edilecektir.
On İkinci Kalkınma Planı	531 - 531.1 - 531.2 - 531.3 - 531.4	Kamu yatırımlarına ayrılan kaynak artırılabilecektir.
On İkinci Kalkınma Planı	532 - 532.1 - 532.2 - 532.3 - 532.3 - 532.4 - 532.5 - 532.6 - 532.7 - 532.8 - 532.9	Kamu yatırımlarına ayrılan kaynakların daha etkin şekilde kullanılması sağlanacaktır.
On İkinci Kalkınma Planı	547 - 547.1 - 547.2	Toplum genelinde bilim, teknoloji, yenilik kültürünün yaygınlaştırılması, farkındalığın artırılması, bilim ve teknolojiye olan merakın teşvik edilmesi ve nitelikli insan kaynağının erken yaşlardan itibaren geliştirilmesi için çalışmalar arttırılacaktır.
On İkinci Kalkınma Planı	633 - 633.4 - 633.5 - 633.6 - 633.7 - 633.8 Nolu Politika Belgeleri arasındaki ilgili hükümler	İnşaat sektörünün yeşil dönüşümü sağlanacak çalışmalar yapılacaktır.
On İkinci Kalkınma Planı	638 - 638.1 - 638.2 - 638.3	Yapı denetim sistemi güçlendirilecektir.
On İkinci Kalkınma Planı	641 - 641.1 - 641.2 - 641.3 - 641.4 - 641.5 - 641.6	Yeni çıkacak olan Kamu ihale mevzuatları takip edilecek ve gerekli çalışmalar yapılacaktır.
On İkinci Kalkınma Planı	646 - 646.1 - 646.2 Nolu Politika Belgeleri arasındaki ilgili hükümler	Devlet Yardımlarına katkı sağlanacaktır.
On İkinci Kalkınma Planı	<b>NİTELİKLİ İNSAN, GÜÇLÜ AİLE, SAĞLIKLI TOPLUM</b>	
On İkinci Kalkınma Planı	706 - 706.1 - 706.3 - 706.4 - 706.5 - 706.6 707 - 707.1 - 707.3 - 707.4 708 - 708.5 Nolu Politika Belgeleri arasındaki ilgili hükümler	Sağlık hizmetlerini geliştirmek ve arttırmaya yönelik çalışmalar gerçekleştirilecektir.

Üst Politika Belgesi	İlgili Bölüm/Referans	Verilen Görev/İhtiyaçlar
	708 - 708.5 Nolu Politika Belgeleri arasındaki ilgili hükümler	
On ikinci Kalkınma Planı	720 - 720.1 - 720.2 - 720.3 - 720.4 721 - 721. - 721.2 723 - 723.1 724 - 724.1 - 724.2 Nolu Politika Belgeleri arasındaki ilgili hükümler	Aileye yönelik hizmetlerin niteliği ve niceliği geliştirilecektir.
On ikinci Kalkınma Planı	726 - 726.3 727 - 727.1 729 - 729.3 - 729.4 Nolu Politika Belgeleri arasındaki ilgili hükümler	Kadın erkek fırsat eşitliğinin sağlanması ve kadınların güçlenmesi yönelik çalışmalar arttırılacaktır.
On ikinci Kalkınma Planı	731 - 731.1 - 731.4 - 731.5 732 - 732.1 - 732.2 - 732.3 - 732.4 733 - 733.1 - 733.2 735 - 735.1 - 735.5 - 735.6 738 - 738.2 - 738.3 739 - 739.2 - 739.6 740 - 740.3 - 740.4 742 - 742.4 Nolu Politika Belgeleri arasındaki ilgili hükümler	Doğum öncesi dönemden başlayarak çocukların sağlık, beslenme, erken öğrenme, karşılık verici duyarlı bakım, güvenli çevre ve sosyal korumaya yönelik çalışmalar arttırılacaktır.
On ikinci Kalkınma Planı	746 - 746.1 - 746.2 - 746.3 - 746.5 - 746.8 - 746.9 - 746.11 747 - 747.1 - 747.2 - 747.3 748 - 748.2 - 748.6 749 - 749.3 750 - 750.1 - 750.2 - 750.3 - 750.4 - 750.7 - 750.9 751 - 751.1 Nolu Politika Belgeleri arasındaki ilgili hükümler	Gençlerin güçlü yaşam becerilerine, eğitim ve istihdam imkânlarına, insani ve milli değerlere sahip olarak yetişmelerinin, iktisadi ve sosyal hayat ile karar alma mekanizmalarına aktif katılımlarının sağlanmasına yönelik çalışmalar arttırılacaktır.
On ikinci Kalkınma Planı	753 - 753.3 - 753.4 754 - 754.2 - 754.3 758 - 758.3 - 758.4 - 758.6 765 - 765.1 Nolu Politika Belgeleri arasındaki ilgili hükümler	Engellilik konusunda koruyucu ve önleyici çalışmalar etkinleştirilecek, engellilere yönelik sağlık hizmetlerinin niteliği arttırılacaktır.
On ikinci Kalkınma Planı	768 - 768.1 - 768.3 769 - 769.1 771 - 771.4 Nolu Politika Belgeleri arasındaki ilgili hükümler	Sosyal Hizmetler, Sosyal Yardımlar ve Yoksullukla Mücadele çalışmaları arttırılacaktır.
On ikinci Kalkınma Planı	777 - 777.2 Nolu Politika Belgeleri arasındaki ilgili hükümler	Sosyal yardımların kapsamı ve yeterliliği arttırılacak, sosyal transferler yoluyla fırsat eşitliği arttırılacaktır.
On ikinci Kalkınma Planı	782 - 782.1 783 - 783.1 - 783.2 - 783.3 - 783.4 784 - 784.4 Nolu Politika Belgeleri arasındaki ilgili hükümler	Kentsel tasarımların, imar planlarının, toplu konut ve kamu binalarının peyzaja, şehrin dokusuna, estetiğine ve kimliğine katkı sağlamasına özen gösterilecek ve kentsel dönüşüm uygulamalarının kültürel kimliğe ve yapıya uygunluğu gözetilecektir.
On ikinci Kalkınma Planı	795 - 795.1 - 795.2 - 795.3 - 795.4 796 - 796.1 Nolu Politika Belgeleri arasındaki ilgili hükümler	Her yaşta vatandaşın sportif faaliyetlere düzenli katılımları teşvik edilecektir.

Üst Politika Belgesi	İlgili Bölüm/Referans	Verilen Görev/İhtiyaçlar
On ikinci Kalkınma Planı	807 - 807.1 - 807.2 811 - 811.1 813 Nolu Politika Belgeleri arasındaki ilgili hükümler	Yaşlıların sosyal dışlanmalarının önlenmesine yönelik tedbirler alınacaktır.
<b>AFETLERE DİRENÇLİ YAŞAM ALANLARI, SÜRDÜRÜLEBİLİR ÇEVRE</b>		
On ikinci Kalkınma Planı	829 - 829.1 - 829.2 - 829.3 830 - 830.2 - 830.4 - 830.7 831 - 831.1 - 831.5 832 - 832.2 - 832.3 - 832.4 833 - 833.2 - 833.6 - 833.7 834 - 834.2 - 834.3 - 834.4 - 834.5 835 - 835.3 836 - 836.1 838 - 838.1 - 838.2 - 838.3 839 - 839.1 - 839.2 841 - 841.1 - 841.2 Nolu Politika Belgeleri arasındaki ilgili hükümler	Afet risk ve zararlarını azaltıcı çalışmalar yürütülecektir.
On ikinci Kalkınma Planı	845 - 845.3 849 - 849.1 Nolu Politika Belgeleri arasındaki ilgili hükümler	Kentsel Dönüşüm çalışmalarına ağırlık verilecektir.
On ikinci Kalkınma Planı	852 - 852.1 - 852.2 857 - 857.1 - 857.2 858 - 858.1 - 858.2 Nolu Politika Belgeleri arasındaki ilgili hükümler	Mekânsal planlama sistemi, merkezi ve yerel kuruluşlar arası işbirliği ile vatandaş katılımı artırılarak ve izleme ve denetleme süreçleri etkinleştirilerek geliştirilecektir.
<b>ADALETİ ESAS ALAN DEMOKRATİK İYİ YÖNETİŞİM</b>		
On ikinci Kalkınma Planı	910 Nolu Politika Belgeleri arasındaki ilgili hükümler	
On ikinci Kalkınma Planı	942 - 942.1 943 - 943.1 - 943.2 - 943.3 - 943.4 947 - 947.1 Nolu Politika Belgeleri arasındaki ilgili hükümler	Strateji geliştirme biriminin kapasitesi güçlendirilecektir.
On ikinci Kalkınma Planı	950 951 - 951.1 - 951.2 952 - 952.1 - 952.2 953 - 953.1 - 953.2 - 953.3 954 - 954.1 - 954.2 955 - 955.1 - 955.2 - 955.3 956 - 956.1 957 - 957.1 Nolu Politika Belgeleri arasındaki ilgili hükümler	Vatandaş memnuniyetini gözeterek, etkin, hızlı ve kaliteli hizmet sunabilen, afetlere hazırlıklı, iklim değişikliğine dirençli, çevrenin korunmasını önceleyen, teknolojik gelişmelere uyum sağlayan, katılımcı, şeffaf, hesap verebilir ve mali sürdürülebilirliği sağlayan bir yapıya kavuşturulmasına yönelik çalışmalar yapılacaktır.
On ikinci Kalkınma Planı	959 - 959.1 - 959.2 - 959.3 960 - 960.1 - 960.2 - 960.2 - 960.3 - 960.4 - 960.5 - 960.6 961 - 961.1 - 961.2 - 961.2 - 961.3 Nolu Politika Belgeleri arasındaki ilgili hükümler	Stratejik insan kaynakları yönetimi geliştirilmeye yönelik çalışmalar yapılacaktır.
On ikinci Kalkınma Planı	963 - 963.1 - 963.2 - 963.3 - 963.5 - 963.6 964 - 964.2 965 - 965.1 - 965.2 - 965.3 - 965.4 966 - 966.1 - 966.2 - 966.3 - 966.4 967 - 967.2 - 967.3 - 967.5	Dijital Devlet politikalarına uygun çalışmalar yapılacaktır.

Üst Politika Belgesi	İlgili Bölüm/Referans	Verilen Görev/İhtiyaçlar
	968 – 968.1 – 968.2 Nolu Politika Belgeleri arasındaki ilgili hükümler	
<b>HAZİNE ve MALİYE BAKANLIĞI</b>		
YENİ EKONOMİ PROGRAMI - ORTA VADELİ PLAN	1 - 3 - 5 - 10	Orta Vadeli Planda doğrudan atanan görev bulunmamaktadır. Ancak planda yerel yönetimlere atanan iş ve işlemlerin gereği yapılacaktır..
YENİ EKONOMİ PROGRAMI - ORTA VADELİ PLAN	7. Afet Yönetimi (10 - 13 - 18 - 19)	Orta Vadeli Planda doğrudan atanan görev bulunmamaktadır. Ancak planda yerel yönetimlere atanan iş ve işlemlerin gereği yapılacaktır.
YENİ EKONOMİ PROGRAMI - ORTA VADELİ PLAN	8. Yeşil Dönüşüm (10 - 14 - 18 - 23 - 24)	Orta Vadeli Planda doğrudan atanan görev bulunmamaktadır. Ancak planda yerel yönetimlere atanan iş ve işlemlerin gereği yapılacaktır.
YENİ EKONOMİ PROGRAMI - ORTA VADELİ PLAN	9. Dijital Dönüşüm (11 - 24 - 26)	Orta Vadeli Planda doğrudan atanan görev bulunmamaktadır. Ancak planda yerel yönetimlere atanan iş ve işlemlerin gereği yapılacaktır.
<b>SÜRDÜRÜLEBİLİR KALKINMA PLANI</b>		
Sürdürülebilir Kalkınma Planı	1. Yoksulluğa Son 2. Açlığa Son 3. Sağlıklı ve Kaliteli Yaşam 4. Nitelikli Eğitim 5. Toplumsal Cinsiyet Eşitliği 6. Temiz Su ve Sanitasyon 7. Erişilebilir ve Temiz Enerji 8. İnsana Yakışır İş ve Ekonomik Büyüme 9. Sanayi, Yenilikçi ve Altyapı 10. Eşitsizliklerin Azaltılması 11. Sürdürülebilir Şehirler ve Topluluklar 12. Sorumlu Üretim ve Tüketim 15. Karasal Yaşam 16. Barış, Adalet ve Güçlü Kurumlar 17. Amaçlar İçin Ortaklıkla	Sürdürülebilir Kalkınma Planına katkı sağlayacak çalışmalar yapılmaktadır/ Yapılacaktır.

## B. AMAÇ VE HEDEFLER

01

**Amaç 1: Sancaktepe'nin Gelişimine ve İhtiyaçlarına Yönelik Sürdürülebilir Altyapı ve Üstyapı Projeleri Geliştirmek ve Uygulamak**

- Hedef 1.1: Çevreye Duyarlı Altyapı ve Üst Yapı Projeleri Gerçekleştirmek
- Hedef 1.2: Kent Kimliğini Güçlendirecek Modern Planlar Geliştirmek ve Uygulamak

02

**Amaç 2: Çevre Dostu Uygulamalarla Tüm Canlılar İçin Yaşanabilir, Sağlıklı ve Temiz Bir Kent Tasarlayarak Şehrin Yaşam Kalitesini Yükseltmek**

- Hedef 2.1: Yeşil Alanları ve Sosyal Donatı Alanlarını Arttırmak ve Erişilebilir Kılmak
- Hedef 2.2: Sokak Hayvanlarının Refahı ve Sağlığının Korunmasına Yönelik Hizmetleri Arttırmak
- Hedef 2.3: Kentin Ekolojik Dengesini Korumak Amacıyla Çevresel Kirliliğin Azaltılması, Önlenmesi ve Atık Yönetimi Kapsamında Çalışmalar Gerçekleştirmek

03

**Amaç 3: Eşit Haklara Ulaşamayan Toplumsal Gruplara Yönelik Nitelikli Kültürel ve Sosyal Destek Hizmetleri Tasarlamak Ve Eşitsizliği Azaltmak**

- Hedef 3.1: Kültür Sanat ve Spor Hizmetlerini Sancaktepe'nin Her Noktasına Ulaştırmak ve Tüm Halkımızın Erişimini Sağlamak
- Hedef 3.2: Odaklı Sosyal Destek Hizmetlerimizi Geliştirerek Ulaşılabilir Hizmet Sunmak.
- Hedef 3.3: Halk Sağlığı ve Güvenliği Konusunda Koruyucu ve Önleyici Hizmetler Geliştirmek
- Hedef 3.4: Toplumsal Gelişim ve Eğitim Hizmetlerini Yaygınlaştırmak.

04

**Amaç 4: Kent Sakinlerinin Yönetime Katılımını Arttırmak ve Tüm Paydaşlarımızla İletişimi Güçlendirmek**

- Hedef 4.1: Belediyecilik Hizmetlerinin Etkinliğini Ölçerek Verimliliğini Arttırmak
- Hedef 4. 2: Paydaşlarla İletişimi Güçlendirmek Ve Belediye Hizmetlerinin Bilinirliğini Arttırmak

05

**Amaç 5: Kent Esenliği ve Toplum Düzenine Yönelik Hizmetleri Arttırmak**

- Hedef 5.1: Toplum Düzenine Yönelik Denetimleri Etkinleştirmek
- Hedef 5.2: Olası Afetlere ve Acil Durumlara Müdahale Kapasitesini İyileştirmek ve Farkındalığı Arttırmak

06

**Amaç 6: Etkin ve Verimli İş Uygulamaları ile Belediyenin Kurumsal Kapasitesini Güçlendirmek**

- Hedef 6.1: Etkili İnsan Kaynakları Yönetimi ile İş Gücü Verimliliğini Arttırmak ve İstihdam Çalışmalarını Yürütmek
- Hedef 6.2: Kurumsal Hafızayı Geliştirmek ve Hizmet Verimliliğini Arttırmak.
- Hedef 6.3: Teknoloji ve Bilişim Temelli Belediyecilik Hizmetlerini Desteklemek ve Sürdürülebilir Kılmak
- Hedef 6.4: Tedarik Sürecini Etkin Yönetmek

07

**Amaç 7: Stratejik Yönetim Uygulamaları ile Kurumsal Kaynakları Risklere Karşı Etkin ve Verimli Kullanmak**

- Hedef 7.1: Belediye Gelirlerini Arttırarak Bütçe Disiplinini Sağlamak ve Raporlama Mekanizması ile Şeffaf ve Hesap Verebilirlik İlikesini Sürdürmek
- Hedef 7.2: Stratejik Yönetim Etkinliğini Arttırmak ve Risk Yönetimini Etkinleştirmek

## Misyon, Vizyon ve Temel Değerler

### MİSYON

Adil, kapsayıcı, yüksek yaşam kalitesi için Kamu kaynaklarını etkin ve verimli kullanarak yenilikçi, sürdürülebilir, katılımcı hizmetler sunmak.

### VİZYON

İnsan odaklı, katılımcı, gelişen, çevreye ve tüm canlılara duyarlı, farklılıklardan güç alan, yaratıcı ve dayanıklı bir kent olmak.

### TEMEL DEĞERLER

- Adil ve Tarafsız
- Etik
- Kapsayıcılık
- Liyakat
- Katılımcılık ve Şeffaflık
- Değişim
- Verimlilik ve Etkililik
- Çeviklik
- Tüm Canlılara Duyarlılık
- Ulaşılabilirlik
- Eşitlik

## Alt Program Hedefleri ve Stratejik Plan İlişkisi

Program Adı	Alt Program Hedefleri	İlişkili Olduğu Stratejik Amaç
(2) Şehircilik ve Risk Odaklı Bütünleşik Afet Yönetimi	(Ph 2.1.) Yeşil Alanları ve Sosyal Donatı Alanlarını Arttırmak ve Erişilebilir Kılmak	(A) 2. Çevre Dostu Uygulamalarla Tüm Canlılar İçin Yaşanabilir, Sağlıklı ve Temiz Bir Kent Tasarlayarak Şehrin Yaşam Kalitesini Yükseltmek
	(PH 3.4.) Toplumsal Gelişim ve Eğitim Hizmetlerini Yaygınlaştırmak.	(A) 3. Eşit Haklara Ulaşamayan Toplumsal Gruplara Yönelik Nitelikli Kültürel ve Sosyal Destek Hizmetleri Tasarlamak ve Eşitsizliği Azaltmak
	(PH 5.1) Toplum Düzenine Yönelik Denetimleri Etkinleştirmek	(A) 5. Kent Esenliği ve Toplum Düzenine Yönelik Hizmetleri Arttırmak
	(PH 1.2. ) Kent Kimliğini Güçlendirecek Modern Planlar Geliştirmek ve Uygulamak	(A) 1. Sancaktepe'nin Gelişimine ve İhtiyaçlarına Yönelik Sürdürülebilir Altyapı ve Üstyapı Projeleri Geliştirmek ve Uygulamak
	(PH 5.2) Olası Afetlere ve Acil Durumlara Müdahale Kapasitesini İyileştirmek ve Farkındalığı Arttırmak	(A) 5. Kent Esenliği ve Toplum Düzenine Yönelik Hizmetleri Arttırmak
(3) Allenin Korunması ve Güçlendirilmesi	(Ph 3.2.) Odaklı Sosyal Destek Hizmetlerimizi Geliştirerek Ulaşılabilir Hizmet Sunmak	(A) 3. Eşit Haklara Ulaşamayan Toplumsal Gruplara Yönelik Nitelikli Kültürel ve Sosyal Destek Hizmetleri Tasarlamak ve Eşitsizliği Azaltmak
(6) Engellilerin Toplumsal Hayata Katılımı ve Özel Eğitim	(Ph 3.2.) Odaklı Sosyal Destek Hizmetlerimizi Geliştirerek Ulaşılabilir Hizmet Sunmak	(A) 3. Eşit Haklara Ulaşamayan Toplumsal Gruplara Yönelik Nitelikli Kültürel ve Sosyal Destek Hizmetleri Tasarlamak ve Eşitsizliği Azaltmak
(7) İstihdam	(Ph 3.4.) Toplumsal Gelişim ve Eğitim Hizmetlerini Yaygınlaştırmak.	(A) 3. Eşit Haklara Ulaşamayan Toplumsal Gruplara Yönelik Nitelikli Kültürel ve Sosyal Destek Hizmetleri Tasarlamak ve Eşitsizliği Azaltmak
	(PH 5.1) Toplum Düzenine Yönelik Denetimleri Etkinleştirmek	(A) 5. Kent Esenliği ve Toplum Düzenine Yönelik Hizmetleri Arttırmak
	(PH 6.1) Etkili İnsan Kaynakları Yönetimi İle İş Gücü Verimliliğini Arttırmak ve İstihdam Çalışmalarını Yürütmek	(A) 6. Etkin ve Verimli İş Uygulamaları İle Belediyenin Kurumsal Kapasitesini Güçlendirmek
(11) Yoksullukla Mücadele ve Sosyal Yardımlaşma	(PH 3.2.) Odaklı Sosyal Destek Hizmetlerimizi Geliştirerek Ulaşılabilir Hizmet Sunmak	(A) 3. Eşit Haklara Ulaşamayan Toplumsal Gruplara Yönelik Nitelikli Kültürel ve Sosyal Destek Hizmetleri Tasarlamak ve Eşitsizliği Azaltmak
(20) Ormanların ve Doğanın Korunması İle Sürdürülebilir Yönetimi	(PH 2.2. ) Sokak Hayvanlarının Refahı ve Sağlığının Korunmasına Yönelik Hizmetleri Arttırmak.	(A) 2. Çevre Dostu Uygulamalarla Tüm Canlılar İçin Yaşanabilir, Sağlıklı ve Temiz Bir Kent Tasarlayarak Şehrin Yaşam Kalitesini Yükseltmek
(21) Sürdürülebilir Çevre ve İklim Değişikliği	(PH 3.4.) Toplumsal Gelişim ve Eğitim Hizmetlerini Yaygınlaştırmak.	(A) 3. Eşit Haklara Ulaşamayan Toplumsal Gruplara Yönelik Nitelikli Kültürel ve Sosyal Destek Hizmetleri Tasarlamak ve Eşitsizliği Azaltmak
	(PH 2.3.) Kentin Ekolojik Dengesini Korumak Amacıyla Çevresel Kirliliğin Azaltılması, Önlenmesi ve Atık Yönetimi Kapsamında Çalışmalar Gerçekleştirmek	(A) 2. Çevre Dostu Uygulamalarla Tüm Canlılar İçin Yaşanabilir, Sağlıklı ve Temiz Bir Kent Tasarlayarak Şehrin Yaşam Kalitesini Yükseltmek
(22) Yerel Yönetimlerin Güçlendirilmesi	(PH 3.2.) Odaklı Sosyal Destek Hizmetlerimizi Geliştirerek Ulaşılabilir Hizmet Sunmak	(A) 3. Eşit Haklara Ulaşamayan Toplumsal Gruplara Yönelik Nitelikli Kültürel ve Sosyal Destek Hizmetleri Tasarlamak ve Eşitsizliği Azaltmak
(23) Sanat ve Kültür Ekonomisi	(PH 3.2.) Odaklı Sosyal Destek Hizmetlerimizi Geliştirerek Ulaşılabilir Hizmet Sunmak	(A) 3. Eşit Haklara Ulaşamayan Toplumsal Gruplara Yönelik Nitelikli Kültürel ve Sosyal Destek Hizmetleri Tasarlamak ve Eşitsizliği Azaltmak
	(PH 3.1.) Kültür Sanat ve Spor Hizmetlerini Sancaktepe'nin Her Noktasına Ulaştırmak ve Tüm Halkımızın Erişimini Sağlamak	(A) 3. Eşit Haklara Ulaşamayan Toplumsal Gruplara Yönelik Nitelikli Kültürel ve Sosyal Destek Hizmetleri Tasarlamak ve Eşitsizliği Azaltmak
(26) Din Hizmetleri ve Yaygın Din Eğitimi	(PH 2.3.) Kentin Ekolojik Dengesini Korumak Amacıyla Çevresel Kirliliğin Azaltılması, Önlenmesi ve Atık Yönetimi Kapsamında Çalışmalar Gerçekleştirmek	(A) 2. Çevre Dostu Uygulamalarla Tüm Canlılar İçin Yaşanabilir, Sağlıklı ve Temiz Bir Kent Tasarlayarak Şehrin Yaşam Kalitesini Yükseltmek
	(PH 3.2.) Odaklı Sosyal Destek Hizmetlerimizi Geliştirerek Ulaşılabilir Hizmet Sunmak	(A) 3. Eşit Haklara Ulaşamayan Toplumsal Gruplara Yönelik Nitelikli Kültürel ve Sosyal Destek Hizmetleri Tasarlamak ve Eşitsizliği

Program Adı	Alt Program Hedefleri	İlişkili Olduğu Stratejik Amaç
(34) Sporun Geliştirilmesi ve Desteklenmesi	(PH 3.1.) Kültür Sanat ve Spor Hizmetlerini Sancaktepe'nin Her Noktasına Ulaştırmak ve Tüm Halkımızın Erişimini Sağlamak	(A) 3. Eşit Haklara Ulaşamayan Toplumsal Gruplara Yönelik Nitelikli Kültürel ve Sosyal Destek Hizmetleri Tasarlamak ve Eşitsizliği Azaltmak
	(PH 3.4.) Toplumsal Gelişim ve Eğitim Hizmetlerini Yaygınlaştırmak.	(A) 3. Eşit Haklara Ulaşamayan Toplumsal Gruplara Yönelik Nitelikli Kültürel ve Sosyal Destek Hizmetleri Tasarlamak ve Eşitsizliği Azaltmak
(51) Hayat Boyu Öğrenme	(PH 3.4.) Toplumsal Gelişim ve Eğitim Hizmetlerini Yaygınlaştırmak.	(A) 3. Eşit Haklara Ulaşamayan Toplumsal Gruplara Yönelik Nitelikli Kültürel ve Sosyal Destek Hizmetleri Tasarlamak ve Eşitsizliği Azaltmak
(53) Koruyucu Sağlık	(PH 3.3.) Halk Sağlığı ve Güvenliği Konusunda Koruyucu ve Önleyici Hizmetler Geliştirmek	(A) 3. Eşit Haklara Ulaşamayan Toplumsal Gruplara Yönelik Nitelikli Kültürel ve Sosyal Destek Hizmetleri Tasarlamak ve Eşitsizliği Azaltmak
(67) Kent Güvenliği ve Esenliği	(PH 5.1) Toplum Düzenine Yönelik Denetimleri Etkinleştirmek	(A) 5. Kent Esenliği ve Toplum Düzenine Yönelik Hizmetleri Arttırmak
(68) Kent İçi Ulaşım	(PH 2.1.) Yeşil Alanları ve Sosyal Donatı Alanlarını Arttırmak ve Erişilebilir Kılmak	(A) 2. Çevre Dostu Uygulamalarla Tüm Canlılar İçin Yaşanabilir, Sağlıklı ve Temiz Bir Kent Tasarlayarak Şehrin Yaşam Kalitesini Yükseltmek
	(PH 1.1) Çevreye Duyarlı Altyapı ve Üst Yapı Projeleri Gerçekleştirmek	(A) 1. Sancaktepe'nin Gelişimine ve İhtiyaçlarına Yönelik Sürdürülebilir Altyapı ve Üstyapı Projeleri Geliştirmek ve Uygulamak
(98) Yönetim ve Destek Programı	(PH 6.4) Tedarik Sürecini Etkin Yönetmek	(A) 6. Etkin ve Verimli İş Uygulamaları İle Belediyenin Kurumsal Kapasitesini Güçlendirmek
	(PH 6.3) Teknoloji ve Bilişim Temelli Belediyecilik Hizmetlerini Desteklemek ve Sürdürülebilir Kılmak	(A) 6. Etkin ve Verimli İş Uygulamaları İle Belediyenin Kurumsal Kapasitesini Güçlendirmek
	(PH 4.2) Paydaşlarla İletişimi Güçlendirmek ve Belediye Hizmetlerinin Bilinirliğini Arttırmak	(A) 4. Kent Sakinlerinin Yönetime Katılımını Arttırmak ve Tüm Paydaşlarımızla İletişimi Güçlendirmek
	(PH 7.1) Belediye Gelirlerini Arttırarak Bütçe Disiplinini Sağlamak ve Raporlama Mekanizması İle Şeffaf ve Hesap Verebilirlik İlkesini Sürdürmek	(A) 7. Stratejik Yönetim Uygulamaları İle Kurumsal Kaynakları Risklere Karşı Etkin ve Verimli Kullanmak
	(PH 6.1) Etkili İnsan Kaynakları Yönetimi İle İş Gücü Verimliliğini Arttırmak ve İstihdam Çalışmalarını Yürütmek	(A) 6. Etkin ve Verimli İş Uygulamaları İle Belediyenin Kurumsal Kapasitesini Güçlendirmek
	(PH 6.2) Kurumsal Hafızayı Geliştirmek ve Hizmet Verimliliğini Arttırmak	(A) 6. Etkin ve Verimli İş Uygulamaları İle Belediyenin Kurumsal Kapasitesini Güçlendirmek
	(PH 5.1) Toplum Düzenine Yönelik Denetimleri Etkinleştirmek	(A) 5. Kent Esenliği ve Toplum Düzenine Yönelik Hizmetleri Arttırmak
	(PH 3.2.) Odaklı Sosyal Destek Hizmetlerimizi Geliştirerek Ulaşılabilir Hizmet Sunmak	(A) 3. Eşit Haklara Ulaşamayan Toplumsal Gruplara Yönelik Nitelikli Kültürel ve Sosyal Destek Hizmetleri Tasarlamak ve Eşitsizliği Azaltmak
	(PH 1.1) Çevreye Duyarlı Altyapı ve Üst Yapı Projeleri Gerçekleştirmek	(A) 1. Sancaktepe'nin Gelişimine ve İhtiyaçlarına Yönelik Sürdürülebilir Altyapı ve Üstyapı Projeleri Geliştirmek ve Uygulamak
	(PH 4.1) 4.1. Belediyecilik Hizmetlerinin Etkinliğini Ölçerek Verimliliğini Arttırmak	(A) 4. Kent Sakinlerinin Yönetime Katılımını Arttırmak ve Tüm Paydaşlarımızla İletişimi Güçlendirmek
(99) Program Dışı Giderler	(PH 7.2) Stratejik Yönetim Etkinliğini Arttırmak ve Risk Yönetimini Etkinleştirmek	(A) 7. Stratejik Yönetim Uygulamaları İle Kurumsal Kaynakları Risklere Karşı Etkin ve Verimli Kullanmak
	(PH 4.2) Paydaşlarla İletişimi Güçlendirmek ve Belediye Hizmetlerinin Bilinirliğini Arttırmak	(A) 4. Kent Sakinlerinin Yönetime Katılımını Arttırmak ve Tüm Paydaşlarımızla İletişimi Güçlendirmek
	(PH 7.1) Belediye Gelirlerini Arttırarak Bütçe Disiplinini Sağlamak ve Raporlama Mekanizması İle Şeffaf ve Hesap Verebilirlik İlkesini Sürdürmek	(A) 7. Stratejik Yönetim Uygulamaları İle Kurumsal Kaynakları Risklere Karşı Etkin ve Verimli Kullanmak

## C. İDARE PERFORMANS BİLGİSİ

TABLO 2 İDARE PERFORMANS BİLGİSİ

BÜTÇE YILI		2026					
PROGRAM ADI	(2) ŞEHİRCİLİK VE RİSK ODAKLI BÜTÜNLEŞİK AFET YÖNETİMİ						
İDARE / BİRİM ADI	SANCAKTEPE BELEDİYE BAŞKANLIĞI/Park ve Bahçeler Müdürlüğü						
ALT PROGRAM ADI	(53) MEKANSAL PLANLAMA VE KENTSEL DÖNÜŞÜM						
GEREKÇE VE AÇIKLAMALAR	İnsan odaklı, doğal hayata ve tarihi mirasa saygılı, temel kentsel hizmetlerin adil ve erişilebilir bir şekilde sağlandığı, yaşam kalitesi yüksek ve değer üreten şehirler ile yerleşimlerin oluşturulması amacıyla hizmetler 5393 Belediye Kanununun, 5393 sayılı Belediye kanunu , 5216 sayılı Büyükşehir Belediyesi Kanunu ve 3194 sayılı İmar kanunu kapsamında yürütülmektedir. 12. Kalkınma Planının "3.4.3. Şehirleşme" ile "3.4.2. Kentsel Dönüşüm" amaçlarına ve Sancaktepe Belediye 2025-2029 Stratejik Planda belirlenen "S.A 1: Sancaktepe'nin Gelişimine ve İhtiyaçlarına Yönelik Sürdürülebilir Altyapı ve Üstyapı Projeleri Geliştirmek ve Uygulamak " ve "S.A 2. Çevre Dostu Uygulamalarla Tüm Canlılar İçin Yaşanabilir, Sağlıklı ve Temiz Bir Kent Tasarlayarak Şehrin Yaşam Kalitesini Yükseltmek" amaçlarına ulaşılması için katkı sağlamaktadır.						
ALT PROGRAMIN HEDEFİ							
(PH 1.2. ) Kent Kimliğini Güçlendirecek Modern Planlar Geliştirmek ve Uygulamak (PH 2.1.) Yeşil Alanları ve Sosyal Donatı Alanlarını Arttırmak ve Erişilebilir Kılmak							
PERFORMANS GÖSTERGELERİ							
Performans Göstergeleri	Ölçü Birimi	2024 Gerçekleşme	2025 Planlanan	2025 Gerç.Tah.	2026 Hedef	2027 Tahmin	2028 Tahmin
(PG 1.2.1) Kentsel Yenilenme Projelerinin Tamamlanma Oranı	Yüzde				20	40	60
Göstergeye İlişkin Açıklama	Nitelikli kentsel doku ve açık yeşil alanlar oluşturulması, Modern kent mimarisine uygun, dere aksları ile uyumlu olacak şekilde yeşil alan sürekliliğinin sağlanarak yeniden planlanmasına yönelik ,plan değişikliği işlemlerin yürütülmesi						
Hesaplama Yöntemi	Gerçekleşen kentsel yenileme proje Sayısı/Planlanan Kentsel yenileme proje sayısı)*100						
Verinin Kaynağı	İmar ve Şehircilik Müdürlüğü						
Sorumlu İdare	İmar ve Şehircilik Müdürlüğü						
(PG 1.2.3) Taleplerin Karşılama Oranı- Numarataj	Yüzde				100	100	100
Göstergeye İlişkin Açıklama	Numarataj çalışmalarıyla cadde, sokak ve meydan isimlendirme ve değiştirilme taleplerinin karşılama oranını ölçen göstergedir.						
Hesaplama Yöntemi	(Gerçekleştirilen numarataj işlemleri/Talep edilen numarataj işlemleri)*100						
Verinin Kaynağı	Plan ve Proje Müdürlüğü						
Sorumlu İdare	Plan ve Proje Müdürlüğü						
(PG 1.2.4) Belediye Veri Tabanındaki Kadastral Haritaların Güncellenme Oranı	Yüzde				100	100	100
Göstergeye İlişkin Açıklama	İmar uygulama faaliyeti ve halihazır haritaların Güncellenmesi işlemlerinin tamamlanma oranını ölçen göstergedir.						
Hesaplama Yöntemi	(Güncellenen Kent Haritası Miktarı/ Planlanan Kadastral Harita Miktarı)*100						
Verinin Kaynağı	Plan ve Proje Müdürlüğü						
Sorumlu İdare	Plan ve Proje Müdürlüğü						
(PG 2.1.1) Rekreasyon Alanlarının Bakım ve Onarımının Tamamlanma Oranı	Yüzde				100	100	100
Göstergeye İlişkin Açıklama	Mevcut Yeşil Alanlarının (Park, yeşil alan, refüj, kamu kurum ve kuruluşlarının bahçeleri) bakım ve onarımı tamamlanma oranını ölçen göstergedir.						
Hesaplama Yöntemi	(Bakımı yapılan rekreasyon alan miktarı / Bakıma İhtiyacı olan rekreasyon alan miktarı)*100						
Verinin Kaynağı	Park ve Bahçeler Müdürlüğü						
Sorumlu İdare	Park ve Bahçeler Müdürlüğü						
(PG 2.1.2) Ağaçlandırma ve Kent Estetiğini Artırma Çalışması - Tamamlanma Oranı	Yüzde				100	100	100

Göstergeye İlişkin Açıklama	Kent estetiğini artırmak amacıyla yapılan çalışmaların tamamlanmasını ölçen göstergedir.					
Hesaplama Yöntemi	(Kent Estetiğine Yönelik Gerçekleştirilen Hizmet Alımı / Kent Estetiğine Yönelik Planlanan Hizmet Alımı)*100					
Verinin Kaynağı	Park ve Bahçeler Müdürlüğü					
Sorumlu İdare	Park ve Bahçeler Müdürlüğü					
FAALİYETLER	2025 Bütçe	2025 Haz. Sonu Har.	2025 Yıl Sonu Har.	2026 Bütçe	2027 Tahmin	2028 Tahmin
(146) Açık ve Yeşil Alan Düzenlemeleri	₺0,00	₺0,00	₺0,00	₺592.900.000,00	₺741.125.000,00	₺956.051.250,00
Bütçe İçi	₺0,00	₺0,00	₺0,00	₺592.900.000,00	₺741.125.000,00	₺956.051.250,00
Bütçe Dışı	₺0,00	₺0,00	₺0,00	₺0,00	₺0,00	₺0,00
(148) Kentsel Dönüşüm Uygulamaları	₺0,00	₺0,00	₺0,00	₺50.000,00	₺62.500,00	₺80.625,00
Bütçe İçi	₺0,00	₺0,00	₺0,00	₺50.000,00	₺62.500,00	₺80.625,00
Bütçe Dışı	₺0,00	₺0,00	₺0,00	₺0,00	₺0,00	₺0,00
(147) Mekânsal Planlama ve Uygulama	₺0,00	₺0,00	₺0,00	₺34.160.000,00	₺42.700.000,00	₺55.083.000,00
Bütçe İçi	₺0,00	₺0,00	₺0,00	₺34.160.000,00	₺42.700.000,00	₺55.083.000,00
Bütçe Dışı	₺0,00	₺0,00	₺0,00	₺0,00	₺0,00	₺0,00
<b>TÖPLAM</b>	₺0,00	₺0,00	₺0,00	₺627.110.000,00	₺783.887.500,00	₺1.011.214.875,00
Bütçe İçi	₺0,00	₺0,00	₺0,00	₺627.110.000,00	₺783.887.500,00	₺1.011.214.875,00
Bütçe Dışı	₺0,00	₺0,00	₺0,00	₺0,00	₺0,00	₺0,00
Faaliyetlere İlişkin Açıklamalar:						
Faaliyetlere İlişkin Açıklamalar:						
Faaliyet Adı: Açık ve Yeşil Alan Düzenlemeleri						
Alt Faaliyet Adı :Mevcut yeşil alanlarının revize ve bakımının yapılması						
Alt Faaliyet Adı :Kent estetiğini artırmak amaçlı ağaç, çalı, gül alımı faaliyetleri						
Alt Faaliyet Adı :Mevcut rekreasyon alanlarında donanım artırımı, oyun grubu, fitness spor aletleri, bank, çöp kovası ve piknik masası bakım, onarım ve yenileme faaliyetleri						
Faaliyet Adı: Kentsel Dönüşüm Uygulamaları						
Alt Faaliyet Adı :Kentsel yenilenme projelerinin hazırlanması						
Faaliyet Adı: Mekânsal Planlama ve Uygulama						
Alt Faaliyet Adı :Plan ve Proje Müdürlüğü'nün Büro ve Personel Hizmetleri						
Alt Faaliyet Adı :Halihazır Haritaların Güncellenmesi						
Alt Faaliyet Adı :İmar Uygulaması faaliyeti						
Alt Faaliyet Adı :Cadde, sokakların isimlendirilmesi ve binalara numara verilmesi.						
Alt Faaliyet Adı :Kent Haritasının hazırlanması ve Güncellenmesi.						

BÜTÇE YILI		2026					
PROGRAM ADI	(2) ŞEHİRCİLİK VE RİSK ODAKLI BÜTÜNLEŞİK AFET YÖNETİMİ						
İDARE / BİRİM ADI	SANCAKTEPE BELEDİYE BAŞKANLIĞI/İmar ve Şehircilik Müdürlüğü						
ALT PROGRAM ADI	(55) ÇEVREYE DUYARLI VE GÜVENLİ YAPILAŞMA						
GEREKÇE VE AÇIKLAMALAR	Afetlere Dayanıklı ve Güvenli Yerleşim Yerlerinin Oluşturulması amacıyla hizmetlerimiz 5393 Belediye Kanununun, 5216 sayılı Büyükşehir Belediyesi Kanunu ve 3194 sayılı İmar kanunu kapsamında yürütülmektedir.12. Kalkınma Planın "3.4. Afetlere Dirençli Yaşam Alanları, Sürdürülebilir Çevre"amacına ve Sancaktepe Belediye 2025-2029 Stratejik Planda belirlenen "S.A 1: Sancaktepe'nin Gelişimine ve İhtiyaçlarına Yönelik Sürdürülebilir Altyapı ve Üstyapı Projeleri Geliştirmek ve Uygulamak" ve "S.A 5. Kent Esenliği ve Toplum Düzenine Yönelik Hizmetleri Arttırmak" amaçlarına ulaşılması için katkı sağlamaktadır.						
ALT PROGRAMIN HEDEFİ							
(PH 1.2. ) Kent Kimliğini Güçlendirecek Modern Planlar Geliştirmek ve Uygulamak							
(PH 5.1) Toplum Düzenine Yönelik Denetimleri Etkinleştirmek							
PERFORMANS GÖSTERGELERİ							
Performans Göstergeleri	Ölçü Birimi	2024 Gerçekleşme	2025 Planlanan	2025 Gerç.Tah.	2026 Hedef	2027 Tahmin	2028 Tahmin
(PG 1.2.2) İmar mevzuatı çerçevesinde, modern kent mimarisine uygun ruhsatlı yapı oranı	Yüzde				100	100	100
Göstergeye İlişkin Açıklama	Yapılan Ruhsat başvurularının, İmar mevzuatı çerçevesinde, modern kent mimarisine uygun ruhsatlandırılma oranını ölçen göstergedir.						
Hesaplama Yöntemi	(Verilen Ruhsat sayısı/ başvuru yapılan ruhsat sayısı)*100						
Verinin Kaynağı	İmar ve Şehircilik Müdürlüğü						
Sorumlu İdare	İmar ve Şehircilik Müdürlüğü						
(PG 1.2.5) Riskli Yapıların Kontrolü ve Kira Yardım Taleplerinin Karşılama Oranı	Yüzde				100	100	100
Göstergeye İlişkin Açıklama	Kentsel dönüşüm kapsamında riskli yapıların raporlama işlemlerinin kontrol edilerek onay ve rad işlemlerinin tamamlanma oranını ölçen göstergedir.						
Hesaplama Yöntemi	(Yapılan kira yardımı/ Talep edilen kira yardımı)*100						
Verinin Kaynağı	Plan ve Proje Müdürlüğü						
Sorumlu İdare	Plan ve Proje Müdürlüğü						
(PG 5.1.1) Yapı ruhsatı verilen inşaatların ve metruk binaların kontrol edilme oranı	Yüzde				100	100	100
Göstergeye İlişkin Açıklama	Kontrol edilen inşaat sayısının toplam inşaat sayısına oranını ölçen göstergedir.						
Hesaplama Yöntemi	(Kontrol Edilen Yapı/ Kontrol Edilmesi gerek toplam Yapı Sayısı)*100						
Verinin Kaynağı	Yapı Kontrol Müdürlüğü						
Sorumlu İdare	Yapı Kontrol Müdürlüğü						
FAALİYETLER	2025 Bütçe	2025 Haz. Sonu Har.	2025 Yıl Sonu Har.	2026 Bütçe	2027 Tahmin	2028 Tahmin	
(151) İskan Uygulamaları	₺0,00	₺0,00	₺0,00	₺85.404.000,00	₺106.755.000,00	₺137.713.950,00	
Bütçe İçi	₺0,00	₺0,00	₺0,00	₺85.404.000,00	₺106.755.000,00	₺137.713.950,00	
Bütçe Dışı	₺0,00	₺0,00	₺0,00	₺0,00	₺0,00	₺0,00	
(152) Yapı Denetimi Faaliyetleri	₺0,00	₺0,00	₺0,00	₺66.330.000,00	₺82.912.500,00	₺106.957.125,00	
Bütçe İçi	₺0,00	₺0,00	₺0,00	₺66.330.000,00	₺82.912.500,00	₺106.957.125,00	
Bütçe Dışı	₺0,00	₺0,00	₺0,00	₺0,00	₺0,00	₺0,00	
TOPLAM	₺0,00	₺0,00	₺0,00	₺151.734.000,00	₺189.667.500,00	₺244.671.075,00	
Bütçe İçi	₺0,00	₺0,00	₺0,00	₺151.734.000,00	₺189.667.500,00	₺244.671.075,00	
Bütçe Dışı	₺0,00	₺0,00	₺0,00	₺0,00	₺0,00	₺0,00	
Faaliyetlere İlişkin Açıklamalar:							
Faaliyet Adı: İskan Uygulamaları							
Alt Faaliyet Adı :İmar Durumu verilmesi							
Alt Faaliyet Adı : İmar ve Şehircilik Müdürlüğü Büro ve Personel Hizmetleri							
Faaliyet Adı: Yapı Denetimi Faaliyetleri							
Alt Faaliyet Adı :Mimari, statik, zemin etüd, mekanik projelerin incelenmesi, onaylanması, asansör ve yapı ruhsatlarının verilmesi							
Alt Faaliyet Adı :Bina yapı raporlarının kontrol faaliyetleri ve yıkım işlemlerinin takip edilmesi							
Alt Faaliyet Adı :Yapı Kontrol Müdürlüğü Büro ve Personel Hizmetleri							
Alt Faaliyet Adı :Ruhsat Verilen İnşaatların Kontrol Edilmesi ve İskan İşlemleri							
Alt Faaliyet Adı :Yapı Kontrol Yıkım Hizmetleri							

BÜTÇE YILI							
2026							
PROGRAM ADI (2) ŞEHİRCİLİK VE RİSK ODAKLI BÜTÜNLEŞİK AFET YÖNETİMİ							
İDARE / BİRİM ADI SANCAKTEPE BELEDİYE BAŞKANLIĞI/Afet İşleri Müdürlüğü							
ALT PROGRAM ADI (10) AFETLERE YÖNELİK RİSK AZALTMA VE HAZIRLIK							
GEREKÇE VE AÇIKLAMALAR Afetlere Karşı Toplumsal Bilincin Artırılması ve Afetlere Dayanıklı ve Güvenli Yerleşim Yerlerinin Oluşturulması amacıyla hizmetlerimiz 5393 Belediye Kanunu kapsamında yürütülmektedir. .12. Kalkınma Planının "3.4. Afetlere Dirençli Yaşam Alanları, Sürdürülebilir Çevre"amacına ve Sancaktepe Belediye 2025-2029 Stratejik Planda belirlenen "S.A 3. Eşit Haklara Ulaşamayan Toplumsal Gruplara Yönelik Nitelikli Kültürel ve Sosyal Destek Hizmetleri Tasarlamak Ve Eşitsizliği Azaltmak" ve "S.A 5. Kent Esenliği ve Toplum Düzenine Yönelik Hizmetleri Arttırmak" amaçlarına ulaşılması için katkı sağlamaktadır.							
ALT PROGRAMIN HEDEFİ							
(PH 3.4.) Toplumsal Gelişim ve Eğitim Hizmetlerini Yaygınlaştırmak.							
(PH 5.2) Olası Afetlere ve Acil Durumlara Müdahale Kapasitesini İyileştirmek ve Farkındalığı Arttırmak							
PERFORMANS GÖSTERGELERİ							
Performans Göstergeleri	Ölçü Birimi	2024 Gerçekleşme	2025 Planlanan	2025 Gerç. Tah.	2026 Hedef	2027 Tahmin	2028 Tahmin
(PG 3.4.1) Afet ve Acil Durumların Öncesinde ve Sonrasında Yapılacaklarla İlgili Eğitim Sayısı	Adet				54	56	60
Göstergeye İlişkin Açıklama	Afet ve Acil Durumların Öncesinde ve Sonrasında Yapılacaklarla İlgili Eğitim Sayısını Ölçen Göstergedir.						
Hesaplama Yöntemi	Toplam Eğitim Sayısı						
Verinin Kaynağı	Afet İşleri Müdürlüğü						
Sorumlu İdare	Afet İşleri Müdürlüğü						
(PG 5.2.1) Afet ve Acil Durumlara Yönelik Tatbikat Sayısı	Adet				3	4	5
Göstergeye İlişkin Açıklama	Afet ve Acil Durumlara Yönelik Tatbikat Sayısını Ölçen Göstergedir.						
Hesaplama Yöntemi	Toplam Tatbikat Sayısı						
Verinin Kaynağı	Afet İşleri Müdürlüğü						
Sorumlu İdare	Afet İşleri Müdürlüğü						
(PG 5.2.2) Arttırılacak Afis Konteyner Sayısı	Adet				5	5	5
Göstergeye İlişkin Açıklama	Alınacak Afis Konteyner Sayısını Ölçen Göstergedir.						
Hesaplama Yöntemi	Arttırılan Toplam Afis Konteyner Sayısı						
Verinin Kaynağı	Afet İşleri Müdürlüğü						
Sorumlu İdare	Afet İşleri Müdürlüğü						
(PG 5.2.3) Afet ve Acil Durum Toplanma Alanı, Tahliye, Transfer, Çadırkent ve Konteynerkent alanlarının altyapı zemin etüt yenilemelerinin tamamlanma oranı	Yüzde				40	60	80
Göstergeye İlişkin Açıklama	Afet ve Acil Durum Toplanma Alanı, Tahliye, Transfer, Çadırkent ve Konteynerkent alanlarının altyapı zemin etüt yenilemelerinin tamamlanma oranını Ölçen Göstergedir.						
Hesaplama Yöntemi	(Yapılan altyapı zemin etüt çalışması Sayısı / Planlanan Zemin Etüt Çalışması Sayısı)*100						
Verinin Kaynağı	Afet İşleri Müdürlüğü						
Sorumlu İdare	Afet İşleri Müdürlüğü						
FAALİYETLER	2025 Bütçe	2025 Haz.Sonu Har.	2025 Yıl Sonu Har.	2026 Bütçe	2027 Tahmin	2028 Tahmin	
(32) Afet Eğitim Faaliyetleri	₺0,00	₺0,00	₺0,00	₺20.055.000,00	₺25.068.750,00	₺32.338.687,50	
Bütçe İçi	₺0,00	₺0,00	₺0,00	₺20.055.000,00	₺25.068.750,00	₺32.338.687,50	
Bütçe Dışı	₺0,00	₺0,00	₺0,00	₺0,00	₺0,00	₺0,00	
(33) Afet Riski Belirleme ve Azaltma Çalışmaları	₺0,00	₺0,00	₺0,00	₺10.000,00	₺12.500,00	₺16.125,00	
Bütçe İçi	₺0,00	₺0,00	₺0,00	₺10.000,00	₺12.500,00	₺16.125,00	
Bütçe Dışı	₺0,00	₺0,00	₺0,00	₺0,00	₺0,00	₺0,00	
(34) Depreme İlişkin Yürütülen Faaliyetler	₺0,00	₺0,00	₺0,00	₺7.315.000,00	₺9.143.750,00	₺11.795.437,50	

Bütçe İçi	₺0,00	₺0,00	₺0,00	₺7.315.000,00	₺9.143.750,00	₺11.795.437,50
Bütçe Dışı	₺0,00	₺0,00	₺0,00	₺0,00	₺0,00	₺0,00
<b>TOPLAM</b>	₺0,00	₺0,00	₺0,00	₺27.380.000,00	₺34.225.000,00	₺44.150.250,00
Bütçe İçi	₺0,00	₺0,00	₺0,00	₺27.380.000,00	₺34.225.000,00	₺44.150.250,00
Bütçe Dışı	₺0,00	₺0,00	₺0,00	₺0,00	₺0,00	₺0,00

Faaliyetlere İlişkin Açıklamalar:

Faaliyet Adı: Depreme İlişkin Yürütülen Faaliyetler

Alt Faaliyet Adı :Arama Kurtarma Ekip Giysi Alet ve Teçhizat Karşılama Faaliyetleri

Alt Faaliyet Adı :Afis Konteyner Alımı

Faaliyet Adı: Afet Riski Belirleme ve Azaltma Çalışmaları

Alt Faaliyet Adı :Afet ve Acil Durum Toplanma Alanı, Tahliye, Transfer, Çadırkent ve Konteynerkent alanlarının altyapı zemin etüt yenileme Faaliyetleri

Faaliyet Adı: Afet Eğitim Faaliyetleri

Alt Faaliyet Adı :Afet İşleri Müdürlüğü Büro ve Personel Hizmetleri

Alt Faaliyet Adı :Afet ve Acil Durumlara Yönelik Tatbikat Faaliyeti

Alt Faaliyet Adı :Afet ve Acil Durumların Öncesinde ve Sonrasında Yapılacaklarla İlgili Eğitim Programı

BÜTÇE YILI							
2026							
PROGRAM ADI	(3) AİLENİN KORUNMASI VE GÜÇLENDİRİLMESİ						
İDARE / BİRİM ADI	SANCAKTEPE BELEDİYE BAŞKANLIĞI/Kadın ve Aile Hizmetleri Müdürlüğü						
ALT PROGRAM ADI	(15) AİLENİN KORUNMASI						
GEREKÇE VE AÇIKLAMALAR	Aileye ve topluma yönelik odaklı sosyal destek hizmetleri 5393 Belediye Kanununun kapsamında yürütülmektedir. 12. Kalkınma Planının "3.3. Nitelikli İnsan, Güçlü Aile, Sağlıklı Toplum" amacına ve Sancaktepe Belediye 2025-2029 Stratejik Planda belirlenen "3. Eşit Haklara Ulaşamayan Toplumsal Gruplara Yönelik Nitelikli Kültürel ve Sosyal Destek Hizmetleri Tasarlamak Ve Eşitsizliği Azaltmak" amacına ulaşılması için katkı sağlamaktadır.						
ALT PROGRAMIN HEDEFİ							
(PH 3.2.) Odaklı Sosyal Destek Hizmetlerimizi Geliştirerek Ulaşılabilir Hizmet Sunmak							
PERFORMANS GÖSTERGELERİ							
Performans Göstergeleri	Ölçü Birimi	2024 Gerçekleşme	2025 Planlanan	2025 Gerç.Tah.	2026 Hedef	2027 Tahmin	2028 Tahmin
(PG 3.2.9) Kadın ve Aile Hizmetleri Müdürlüğü'nün Sosyal Hizmet taleplerinin karşılanma oranı	Yüzde				92	92	92
Göstergeye İlişkin Açıklama	Kadın ve Aile Hizmetleri Müdürlüğü Hizmetlerden faydalanan vatandaşın memnuniyetini ölçen göstergedir.						
Hesaplama Yöntemi	(Karşılana n Talep Sayısı / Toplam Gelen Talep Sayısı)*100						
Verinin Kaynağı	Kadın ve Aile Hizmetleri Müdürlüğü						
Sorumlu İdare	Kadın ve Aile Hizmetleri Müdürlüğü						
FAALİYETLER	2025 Bütçe	2025 Haz.Sonu Har.	2025 Yıl Sonu Har.	2026 Bütçe	2027 Tahmin	2028 Tahmin	
(47) Aile ve Topluma Yönelik Sosyal Hizmet Faaliyetleri	₺0,00	₺0,00	₺0,00	₺44.130.000,00	₺55.162.500,00	₺71.159.625,00	
Bütçe İçi	₺0,00	₺0,00	₺0,00	₺44.130.000,00	₺55.162.500,00	₺71.159.625,00	
Bütçe Dışı	₺0,00	₺0,00	₺0,00	₺0,00	₺0,00	₺0,00	
<b>TOPLAM</b>	₺0,00	₺0,00	₺0,00	₺44.130.000,00	₺55.162.500,00	₺71.159.625,00	
Bütçe İçi	₺0,00	₺0,00	₺0,00	₺44.130.000,00	₺55.162.500,00	₺71.159.625,00	
Bütçe Dışı	₺0,00	₺0,00	₺0,00	₺0,00	₺0,00	₺0,00	
Faaliyetlere İlişkin Açıklamalar:							
Faaliyet Adı: Aile ve Topluma Yönelik Sosyal Hizmet Faaliyetleri							
Alt Faaliyet Adı :Nikah Salonlarının Vatandaşa Tahsisİ Faaliyeti							
Alt Faaliyet Adı :Yenidoğan Bebek Destek Paketi ile Tebrik Ziyaretinde Bulunulması							
Alt Faaliyet Adı :Kadın ve Aile Hizmetleri Müdürlüğü Büro ve Personel Hizmetleri							
Alt Faaliyet Adı :Sanatsal,Eğitsel ve Mesleki Eğitim Faaliyetleri							
Alt Faaliyet Adı :Dezavantajlı Gruplar için Evde Temizlik ve Kuaförlük Hizmeti							
Alt Faaliyet Adı :Nikah İşlemleri							

BÜTÇE YILI		2026					
PROGRAM ADI	(6) ENGELLİLERİN TOPLUMSAL HAYATA KATILIMI VE ÖZEL EĞİTİM						
İDARE / BİRİM ADI	SANCAKTEPE BELEDİYE BAŞKANLIĞI/Sosyal Destek Hizmetleri Müdürlüğü						
ALT PROGRAM ADI	(21) ENGELLİ BAKIMI						
GEREKÇE VE AÇIKLAMALAR	Engellilerin Toplumsal Hayata Katılımlarının Artırılması ve Özel Eğitime Gereklik Duyan Bireylere Yönelik Hizmetlerde Beşeri ve Fiziki İmkanların Güçlendirilmesi için hizmetlerimiz 5393 Belediye Kanununun kapsamında yürütülmektedir. 12. Kalkınma Planının "3.3. Nitelikli İnsan, Güçlü Aile, Sağlıklı Toplum" amacına ve Sancaktepe Belediye 2025-2029 Stratejik Planda belirlenen "3. Eşit Haklara Ulaşamayan Toplumsal Gruplara Yönelik Nitelikli Kültürel ve Sosyal Destek Hizmetleri Tasarlamak Ve Eşitsizliği Azaltmak" amacına ulaşılması için katkı sağlamaktadır.						
ALT PROGRAMIN HEDEFİ							
(PH 3.2.) Odaklı Sosyal Destek Hizmetlerimizi Geliştirerek Ulaşılabilir Hizmet Sunmak							
PERFORMANS GÖSTERGELERİ							
Performans Göstergeleri	Ölçü Birimi	2024 Gerçekleşme	2025 Planlanan	2025 Gerç.Tah.	2026 Hedef	2027 Tahmin	2028 Tahmin
(PG 3.2.2) Engellilere Yönelik Sosyal Destek Hizmetleri Taleplerinin Karşılama Oranı	Yüzde				100	100	100
Göstergeye İlişkin Açıklama	Engellilere Yönelik Sosyal Destek Hizmetleri Taleplerinin Karşılama Oranını Ölçen Göstergedir						
Hesaplama Yöntemi	(Karşılanaan Talep Sayısı / Toplam Talep Sayısı)*100						
Verinin Kaynağı	Sosyal Destek Hizmetleri Müdürlüğü						
Sorumlu İdare	Sosyal Destek Hizmetleri Müdürlüğü						
FAALİYETLER	2025 Bütçe	2025 Haz.Sonu Har.	2025 Yıl Sonu Har.	2026 Bütçe	2027 Tahmin	2028 Tahmin	
(5005) Engelsiz Yaşam Merkezi Faaliyetleri	₺0,00	₺0,00	₺0,00	₺2.600.000,00	₺3.250.000,00	₺4.192.500,00	
Bütçe İçi	₺0,00	₺0,00	₺0,00	₺2.600.000,00	₺3.250.000,00	₺4.192.500,00	
Bütçe Dışı	₺0,00	₺0,00	₺0,00	₺0,00	₺0,00	₺0,00	
TOPLAM	₺0,00	₺0,00	₺0,00	₺2.600.000,00	₺3.250.000,00	₺4.192.500,00	
Bütçe İçi	₺0,00	₺0,00	₺0,00	₺2.600.000,00	₺3.250.000,00	₺4.192.500,00	
Bütçe Dışı	₺0,00	₺0,00	₺0,00	₺0,00	₺0,00	₺0,00	
Faaliyetlere İlişkin Açıklamalar:							
Faaliyet Adı: Engelsiz Yaşam Merkezi Faaliyetleri							
Alt Faaliyet Adı :Engellilere Bakım Yapılması ve Misafir Edilmesi Faaliyeti							
Alt Faaliyet Adı :Engellilere Araç ve Medikal Malzeme Faaliyeti							

BÜTÇE YILI								2026							
PROGRAM ADI		(6) ENGELLİLERİN TOPLUMSAL HAYATA KATILIMI VE ÖZEL EĞİTİM													
İDARE / BİRİM ADI		SANCAKTEPE BELEDİYE BAŞKANLIĞI/Sosyal Destek Hizmetleri Müdürlüğü													
ALT PROGRAM ADI		(98) EĞİTİME ERİŞİM VE FIRSAT EŞİTLİĞİ													
GEREKÇE VE AÇIKLAMALAR		Engellilerin Toplumsal Hayata Katılmalarının Artırılması ve Özel Eğitime Gereklik Duyan Bireylere Yönelik Hizmetlerde Beşeri ve Fiziki İmkanların Güçlendirilmesi için hizmetlerimiz 5393 Belediye Kanununun kapsamında yürütülmektedir. 12. Kalkınma Planı'nın "3.3. Nitelikli İnsan, Güçlü Aile, Sağlıklı Toplum" amacına ve Sancaktepe Belediye 2025-2029 Stratejik Planda belirlenen "3. Eşit Haklara Ulaşamayan Toplumsal Gruplara Yönelik Nitelikli Kültürel ve Sosyal Destek Hizmetleri Tasarlamak Ve Eşitsizliği Azaltmak" amacına ulaşılması için katkı sağlamaktadır.													
ALT PROGRAMIN HEDEFİ		(PH 3.2.) Odaklı Sosyal Destek Hizmetlerimizi Geliştirerek Ulaşılabilir Hizmet Sunmak (PH 3.4.) Toplumsal Gelişim ve Eğitim Hizmetlerini Yaygınlaştırmak.													
PERFORMANS GÖSTERGELERİ															
Performans Göstergeleri	Ölçü Birimi	2024 Gerçekleşme	2025 Planlanan	2025 Gerç.Tah.	2026 Hedef	2027 Tahmin	2028 Tahmin								
(PG 3.2.2) Engellilere Yönelik Sosyal Destek Hizmetleri Taleplerinin Karşılama Oranı	Yüzde				100	100	100								
Göstergeye İlişkin Açıklama	Engellilere Yönelik Sosyal Destek Hizmetleri Taleplerinin Karşılama Oranını Ölçen Göstergedir														
Hesaplama Yöntemi	[(Karşılama Talep Sayısı) / (Toplam Talep Sayısı)]*100														
Verinin Kaynağı	Sosyal Destek Hizmetleri Müdürlüğü														
Sorumlu İdare	Sosyal Destek Hizmetleri Müdürlüğü														
(PG 3.4.3) Eğitici Sosyal Hizmetlerden Faydalanan Üyelerin Sayılarındaki Artış Oranı	Yüzde				10	15	20								
Göstergeye İlişkin Açıklama	Eğitici Sosyal Hizmetlerden Faydalanan Üyelerin Sayılarındaki Artış Oranını Ölçen Göstergedir														
Hesaplama Yöntemi	[(Faydalanan Kişi Sayısı) - (Geçen Yıl Faydalanan Kişi Sayısı) / (Geçen Yıl Faydalanan Kişi Sayısı)]*100														
Verinin Kaynağı	Gençlik ve Spor Hizmetleri Müdürlüğü														
Sorumlu İdare	Gençlik ve Spor Hizmetleri Müdürlüğü														
(PG 3.4.4) Üniversiteye Hazırlık Kurslarına Katılan Öğrencilerin Üniversiteye Yerleşme Oranı	Yüzde				80	80	80								
Göstergeye İlişkin Açıklama	Üniversiteye Hazırlık Kurslarına Katılan Öğrencilerin Üniversiteye Yerleşme Oranını Ölçen Göstergedir														
Hesaplama Yöntemi	[(Yerleşen Öğrenci Sayısı) / (Kurslara Katılım Sağlayan Toplam Öğrenci Sayısı)]*100														
Verinin Kaynağı	Gençlik ve Spor Hizmetleri Müdürlüğü														
Sorumlu İdare	Gençlik ve Spor Hizmetleri Müdürlüğü														
FAALİYETLER	2025 Bütçe	2025 Haz.Sonu Har.	2025 Yıl Sonu Har.	2026 Bütçe	2027 Tahmin	2028 Tahmin									
(255) Özel Eğitimde Taşıma Yoluyla Eğitime Erişim	₺0,00	₺0,00	₺0,00	₺250.000,00	₺312.500,00	₺403.125,00									
Bütçe İçi	₺0,00	₺0,00	₺0,00	₺250.000,00	₺312.500,00	₺403.125,00									
Bütçe Dışı	₺0,00	₺0,00	₺0,00	₺0,00	₺0,00	₺0,00									
(408) Yaygın Eğitimde Destekleme ve Yetiştirme Kursları	₺0,00	₺0,00	₺0,00	₺1.081.390.000,00	₺1.351.737.500,00	₺1.743.741.375,00									
Bütçe İçi	₺0,00	₺0,00	₺0,00	₺1.081.390.000,00	₺1.351.737.500,00	₺1.743.741.375,00									
Bütçe Dışı	₺0,00	₺0,00	₺0,00	₺0,00	₺0,00	₺0,00									
<b>TOPLAM</b>	₺0,00	₺0,00	₺0,00	₺1.081.640.000,00	₺1.352.050.000,00	₺1.744.144.500,00									
Bütçe İçi	₺0,00	₺0,00	₺0,00	₺1.081.640.000,00	₺1.352.050.000,00	₺1.744.144.500,00									
Bütçe Dışı	₺0,00	₺0,00	₺0,00	₺0,00	₺0,00	₺0,00									
Faaliyetlere İlişkin Açıklamalar:															
Faaliyet Adı: Özel Eğitimde Taşıma Yoluyla Eğitime Erişim															
Alt Faaliyet Adı :Seminerlere ve Programlara Engellilerin Taşınması Faaliyeti															
Faaliyet Adı: Yaygın Eğitimde Destekleme ve Yetiştirme Kursları															
Alt Faaliyet Adı :Sancaktepe Akademi Hizmetleri															

Alt Faaliyet Adı :Kütüphane ve Kitap Kafe Faaliyetleri
Alt Faaliyet Adı :Enderun Mektebi Faaliyetleri
Alt Faaliyet Adı :Bilim Merkezi Faaliyetleri
Alt Faaliyet Adı :Dijital Şiddetle Mücadele Faaliyetleri
Alt Faaliyet Adı :Yuvamız Sancaktepe Çocuk Gelişim Merkezi Faaliyetleri
Alt Faaliyet Adı :Anne Çocuk Kulübü
Alt Faaliyet Adı :Bilgi Evi Faaliyetleri
Alt Faaliyet Adı :Teknoloji Liderleri Faaliyetleri
Alt Faaliyet Adı :Üniversiteye Hazırlık Kursları
Alt Faaliyet Adı :Gençlik ve Spor Hizmetleri Merkezlerinin bakım ve onarım Faaliyetleri
Alt Faaliyet Adı :Gençlik ve Spor Hizmetleri Müdürlüğü Büro ve Personel Hizmetleri
Alt Faaliyet Adı :Stüdyo Z Faaliyetleri
Alt Faaliyet Adı :Çanakkale Panorama Faaliyetleri

BÜTÇE YILI		2026					
PROGRAM ADI	(7) İSTİHDAM						
İDARE / BİRİM ADI	SANCAKTEPE BELEDİYE BAŞKANLIĞI/Sağlık İşleri Müdürlüğü						
ALT PROGRAM ADI	(25) İŞ SAĞLIĞI VE GÜVENLİĞİ						
GEREKÇE VE AÇIKLAMALAR	İş sağlığı ve güvenliği ile iş kazaları ve meslek hastalıklarının önlenmesi amacıyla hizmetlerimiz 5393 Belediye Kanununun kapsamında yürütülmektedir. 12. Kalkınma Planının "3.3. Nitelikli İnsan, Güçlü Aile, Sağlıklı Toplum" amacına ve Sancaktepe Belediye 2025-2029 Stratejik Planda belirlenen "S.A 5. Kent Esenliği ve Toplum Düzenine Yönelik Hizmetleri Arttırmak" amacına ulaşılması için katkı sağlamaktadır.						
ALT PROGRAMIN HEDEFİ							
(PH 5.1) Toplum Düzenine Yönelik Denetimleri Etkinleştirmek							
PERFORMANS GÖSTERGELERİ							
Performans Göstergeleri	Ölçü Birimi	2024 Gerçekleşme	2025 Planlanan	2025 Gerç.Tah.	2026 Hedef	2027 Tahmin	2028 Tahmin
(PG 3.4.5) Belediye personelleri ve stajyerlere verilmesi gereken İSG eğitimlerinin tamamlanma Oranı	Yüzde				100	100	100
Göstergeye İlişkin Açıklama	Belediye personelleri ve stajyerlere verilmesi gereken İSG eğitimlerinin tamamlanma Oranını Ölçen Göstergedir.						
Hesaplama Yöntemi	(Verilen Eğitim Sayısı/ Planlanan Eğitim Sayısı)*100						
Verinin Kaynağı	Sağlık İşleri Müdürlüğü						
Sorumlu İdare	Sağlık İşleri Müdürlüğü						
(PG 5.1.7) Belediye Hizmet binalarının İSG Denetimlerinin Tamamlanma Oranı	Yüzde				100	100	100
Göstergeye İlişkin Açıklama	Belediye Hizmet binalarının İSG Denetimlerinin Tamamlanma Oranını Ölçen Göstergedir.						
Hesaplama Yöntemi	(Denetim Yapılan Hizmet Binası Sayısı/Toplam Hizmet Binası Sayısı)*100						
Verinin Kaynağı	Sağlık İşleri Müdürlüğü						
Sorumlu İdare	Sağlık İşleri Müdürlüğü						
FAALİYETLER	2025 Bütçe	2025 Haz.Sonu Har.	2025 Yıl Sonu Har.	2026 Bütçe	2027 Tahmin	2028 Tahmin	
(75) İş Sağlığı ve Güvenliğinin Sağlanması	₺0,00	₺0,00	₺0,00	₺11.520.000,00	₺14.400.000,00	₺18.576.000,00	
Bütçe İçi	₺0,00	₺0,00	₺0,00	₺11.520.000,00	₺14.400.000,00	₺18.576.000,00	
Bütçe Dışı	₺0,00	₺0,00	₺0,00	₺0,00	₺0,00	₺0,00	
TOPLAM	₺0,00	₺0,00	₺0,00	₺11.520.000,00	₺14.400.000,00	₺18.576.000,00	
Bütçe İçi	₺0,00	₺0,00	₺0,00	₺11.520.000,00	₺14.400.000,00	₺18.576.000,00	
Bütçe Dışı	₺0,00	₺0,00	₺0,00	₺0,00	₺0,00	₺0,00	
Faaliyetlere İlişkin Açıklamalar:							
Faaliyet Adı: İş Sağlığı ve Güvenliğinin Sağlanması							
Alt Faaliyet Adı :İş sağlığı ve güvenliği Risk Yönetimi ve Danışmanlığı Hizmeti							
Alt Faaliyet Adı :İş sağlığı ve güvenliği raporlu ve raporsuz kontrol faaliyeti							
Alt Faaliyet Adı :Yangın ve makine teçhizat ekipman kontrollerinin yapılması							
Alt Faaliyet Adı :Belediye personellerine ilkyardım Eğitimi verilmesi ve sertifikalarının alınması faaliyeti							
Alt Faaliyet Adı :Belediye personellerine ve stajyerlere Temel İş Sağlığı ve Güvenliği Eğitimi verilmesi faaliyeti							

BÜTÇE YILI		2026					
PROGRAM ADI	(7) İSTİHDAM						
İDARE / BİRİM ADI	SANCAKTEPE BELEDİYE BAŞKANLIĞI/İnsan Kaynakları ve Eğitim Müdürlüğü						
ALT PROGRAM ADI	(23) İSTİHDAMIN ARTIRILMASI VE İŞSİZLİKLE MÜCADELE						
GEREKÇE VE AÇIKLAMALAR	İşgücü Piyasasının Yapısal Sorunlarını Çözmek Suretiyle İstihdam ve İşgücüne Katılım Oranının Artırılması amacıyla hizmetlerimiz 5393 Belediye Kanununun kapsamında yürütülmektedir. 12. Kalkınma Planının "3.3. Nitelikli İnsan, Güçlü Aile, Sağlıklı Toplum" amacına ve Sancaktepe Belediye 2025-2029 Stratejik Planda belirlenen "S.A 6. Etkin ve Verimli İş Uygulamaları ile Belediyenin Kurumsal Kapasitesini Güçlendirmek " amacına ulaşılması için katkı sağlamaktadır.						
ALT PROGRAMIN HEDEFİ							
(PH 6.1) Etkili İnsan Kaynakları Yönetimi ile İş Gücü Verimliliğini Arttırmak ve İstihdam Çalışmalarını Yürütmek							
PERFORMANS GÖSTERGELERİ							
Performans Göstergeleri	Ölçü Birimi	2024 Gerçekleşme	2025 Planlanan	2025 Gerç.Tah.	2026 Hedef	2027 Tahmin	2028 Tahmin
(PG 6.1.1) Kariyer Merkezi Vasıtası ile İstihdam Edilmesine Destek Verilen Vatandaş Sayısındaki Artış Oranı	Yüzde				10	10	10
Göstergeye İlişkin Açıklama	Kariyer Merkezi Vasıtası ile İstihdam Edilmesine Destek Verilen Vatandaş Sayısındaki Artışı ölçen göstergedir.						
Hesaplama Yöntemi	[(Destek Verilen Kişi Sayısı -Geçen Yıl Destek Verilen Kişi Sayısı) / (Geçen Yıl Destek Verilen Kişi Sayısı)]*100						
Verinin Kaynağı	İnsan Kaynakları ve Eğitim Müdürlüğü						
Sorumlu İdare	İnsan Kaynakları ve Eğitim Müdürlüğü						
FAALİYETLER	2025 Bütçe	2025 Haz.Sonu Har.	2025 Yıl Sonu Har.	2026 Bütçe	2027 Tahmin	2028 Tahmin	
(70) İstihdamın Korunması ve Geliştirilmesi	₺0,00	₺0,00	₺0,00	₺1.610.000,00	₺2.012.500,00	₺2.596.125,00	
Bütçe İçi	₺0,00	₺0,00	₺0,00	₺1.610.000,00	₺2.012.500,00	₺2.596.125,00	
Bütçe Dışı	₺0,00	₺0,00	₺0,00	₺0,00	₺0,00	₺0,00	
TOPLAM	₺0,00	₺0,00	₺0,00	₺1.610.000,00	₺2.012.500,00	₺2.596.125,00	
Bütçe İçi	₺0,00	₺0,00	₺0,00	₺1.610.000,00	₺2.012.500,00	₺2.596.125,00	
Bütçe Dışı	₺0,00	₺0,00	₺0,00	₺0,00	₺0,00	₺0,00	
Faaliyetlere İlişkin Açıklamalar:							
Faaliyet Adı: İstihdamın Korunması ve Geliştirilmesi							
Alt Faaliyet Adı :Kariyer Merkezi Kayıt ve Tanıtım Organizasyon Faaliyetleri							
Alt Faaliyet Adı :İş yerlerinin personel ihtiyaçlarını belirlemek ve Vatandaşları yönlendirebilmek için ilçemizde bulunan iş yerlerinin ziyaret edilmesi faaliyeti							
Alt Faaliyet Adı :Vatandaşlardan gelen iş başvuru taleplerinin kayda alınması sonrasında vatandaşların iş görüşmesi yapmak üzere uygun iş yerlerine yönlendirilmesi faaliyeti							

BÜTÇE YILI		2026					
PROGRAM ADI	(11) YOKSULLUKLA MÜCADELE VE SOSYAL YARDIMLAŞMA						
İDARE / BİRİM ADI	SANCAKTEPE BELEDİYE BAŞKANLIĞI/Sosyal Destek Hizmetleri Müdürlüğü						
ALT PROGRAM ADI	(32) YOKSULLUKLA MÜCADELE						
GEREKÇE VE AÇIKLAMALAR	Yoksullukla Mücadele Edilmesi ve Sosyal Yardım Programlarının Bütüncül ve Hane Odaklı Bir Yaklaşımla Etkin Bir Şekilde Yürütülmesi amacıyla hizmetlerimiz 5393 Belediye Kanununun kapsamında yürütülmektedir. 12. Kalkınma Planının "3.3. Nitelikli İnsan, Güçlü Aile, Sağlıklı Toplum" amacına ve Sancaktepe Belediye 2025-2029 Stratejik Planda belirlenen "S.A 3. Eşit Haklara Ulaşamayan Toplumsal Gruplara Yönelik Nitelikli Kültürel ve Sosyal Destek Hizmetleri Tasarlamak Ve Eşitsizliği Azaltmak " amacına ulaşılması için katkı sağlamaktadır.						
ALT PROGRAMIN HEDEFİ							
(PH 3.2.) Odaklı Sosyal Destek Hizmetlerimizi Geliştirerek Ulaşılabilir Hizmet Sunmak							
PERFORMANS GÖSTERGELERİ							
Performans Göstergeleri	Ölçü Birimi	2024 Gerçekleşme	2025 Planlanan	2025 Gerç.Tah.	2026 Hedef	2027 Tahmin	2028 Tahmin
(PG 3.2.1) Sosyal Destek Hizmetleri Taleplerinin Karşılama Oranı	Yüzde				100	100	100
Göstergeye İlişkin Açıklama	Sosyal Destek Hizmetleri Taleplerinin Karşılama Oranını Ölçen Göstergedir.						
Hesaplama Yöntemi	(Sosyal Yardım Talebi Karşılanan Aile Sayısı / Sosyal Tahkikat Sonrası Talebi Uygun Bulunan Aile sayısı)*100						
Verinin Kaynağı	Sosyal Destek Hizmetleri Müdürlüğü						
Sorumlu İdare	Sosyal Destek Hizmetleri Müdürlüğü						
FAALİYETLER	2025 Bütçe	2025 Haz.Sonu Har.	2025 Yıl Sonu Har.	2026 Bütçe	2027 Tahmin	2028 Tahmin	
(5042) İhtiyaç Sahibi Vatandaşlara Aynı Yardımlar	₺0,00	₺0,00	₺0,00	₺32.100.000,00	₺40.125.000,00	₺51.761.250,00	
Bütçe İçi	₺0,00	₺0,00	₺0,00	₺32.100.000,00	₺40.125.000,00	₺51.761.250,00	
Bütçe Dışı	₺0,00	₺0,00	₺0,00	₺0,00	₺0,00	₺0,00	
(5043) İhtiyaç Sahibi Vatandaşlara Nakdi Yardımlar	₺0,00	₺0,00	₺0,00	₺134.050.000,00	₺167.562.500,00	₺216.155.625,00	
Bütçe İçi	₺0,00	₺0,00	₺0,00	₺134.050.000,00	₺167.562.500,00	₺216.155.625,00	
Bütçe Dışı	₺0,00	₺0,00	₺0,00	₺0,00	₺0,00	₺0,00	
TOPLAM	₺0,00	₺0,00	₺0,00	₺166.150.000,00	₺207.687.500,00	₺267.916.875,00	
Bütçe İçi	₺0,00	₺0,00	₺0,00	₺166.150.000,00	₺207.687.500,00	₺267.916.875,00	
Bütçe Dışı	₺0,00	₺0,00	₺0,00	₺0,00	₺0,00	₺0,00	
Faaliyetlere İlişkin Açıklamalar:							
Faaliyet Adı : İhtiyaç Sahibi Vatandaşlara Aynı Yardımlar							
Alt Faaliyet Adı : Gebe Gıda Desteği Faaliyeti							
Alt Faaliyet Adı : İhtiyaç Sahiplerine Verilmek Üzere Ev Eşyası Yardımı Faaliyeti (Sel, Yangın, Deprem vb.)							
Alt Faaliyet Adı : İhtiyaç Sahiplerine Yapılan Giyim Yardım Faaliyetleri							
Alt Faaliyet Adı : Sosyal Destek Hizmetleri Müdürlüğü Büro ve Personel Hizmetleri							
Alt Faaliyet Adı : Şehit ve Gazi Ailelerine Ziyaret Faaliyetleri							
Alt Faaliyet Adı : Sosyal Gücsüzlerle ilgili durum saptanması yapılabilmesi için, tüm mahallelerde sosyal kültürel ve sosyo - ekonomik araştırma yapılması ve Güncellenmesi (Sosyal Doku Projesi)							
Faaliyet Adı : İhtiyaç Sahibi Vatandaşlara Nakdi Yardımlar							
Alt Faaliyet Adı : İhtiyaç Sahiplerine Yapılan Nakdi Yardım Faaliyeti							
Alt Faaliyet Adı : Başvuru yapan ihtiyaç sahibi vatandaşlarımıza sosyal destek kartı (SANCAKKART) temini ve gıda yardımı faaliyeti							
Alt Faaliyet Adı : Başvuru yapan ihtiyaç sahibi vatandaşlarımızın öğrencilerine eğitim yardımı faaliyeti							

BÜTÇE YILI		2026					
PROGRAM ADI	(11) YOKSULLUKLA MÜCADELE VE SOSYAL YARDIMLAŞMA						
İDARE / BİRİM ADI	SANCAKTEPE BELEDİYE BAŞKANLIĞI/Tesisler Müdürlüğü						
ALT PROGRAM ADI	(31) SOSYAL YARDIMLAŞMA						
GEREKÇE VE AÇIKLAMALAR	Yoksullukla Mücadele Edilmesi ve Sosyal Yardım Programlarının Bütüncül ve Hane Odaklı Bir Yaklaşımla Etkin Bir Şekilde Yürütülmesi amacıyla hizmetlerimiz 5393 Belediye Kanununun kapsamında yürütülmektedir. 12. Kalkınma Planının "3.3. Nitelikli İnsan, Güçlü Aile, Sağlıklı Toplum" amacına ve Sancaktepe Belediye 2025-2029 Stratejik Planda belirlenen "S.A 3. Eşit Haklara Ulaşamayan Toplumsal Gruplara Yönelik Nitelikli Kültürel ve Sosyal Destek Hizmetleri Tasarlamak Ve Eşitsizliği Azaltmak " amacına ulaşılması için katkı sağlamaktadır.						
ALT PROGRAMIN HEDEFİ							
(PH 3.2.) Odaklı Sosyal Destek Hizmetlerimizi Geliştirerek Ulaşılabilir Hizmet Sunmak							
PERFORMANS GÖSTERGELERİ							
Performans Göstergeleri	Ölçü Birimi	2024 Gerçekleşme	2025 Planlanan	2025 Gerç.Tah.	2026 Hedef	2027 Tahmin	2028 Tahmin
(PG 3.2.6) Mağdur ailelerden Aşevine gelen Aş yardımı ve taziye taleplerin karşılanma oranı	Yüzde				100	100	100
Göstergeye İlişkin Açıklama	İhtiyaç sahibi aile/bireylere aş-yemek taleplerinin karşılanma oranını ve taziyelerde pide-ayran dağıtım taleplerinin karşılanma oranını ölçen göstergedir.						
Hesaplama Yöntemi	(Karşılana Aile Sayısı / Talep Gelen Aile Sayısı)*100						
Verinin Kaynağı	Tesisler Müdürlüğü						
Sorumlu İdare	Tesisler Müdürlüğü						
FAALİYETLER	2025 Bütçe	2025 Haz.Sonu Har.	2025 Yıl Sonu Har.	2026 Bütçe	2027 Tahmin	2028 Tahmin	
(5038) İhtiyaç Sahibi Vatandaşların Beslenme İhtiyaçlarının Karşlanması	₺0,00	₺0,00	₺0,00	₺53.000.000,00	₺66.250.000,00	₺85.462.500,00	
Bütçe İçi	₺0,00	₺0,00	₺0,00	₺53.000.000,00	₺66.250.000,00	₺85.462.500,00	
Bütçe Dışı	₺0,00	₺0,00	₺0,00	₺0,00	₺0,00	₺0,00	
TOPLAM	₺0,00	₺0,00	₺0,00	₺53.000.000,00	₺66.250.000,00	₺85.462.500,00	
Bütçe İçi	₺0,00	₺0,00	₺0,00	₺53.000.000,00	₺66.250.000,00	₺85.462.500,00	
Bütçe Dışı	₺0,00	₺0,00	₺0,00	₺0,00	₺0,00	₺0,00	
Faaliyetlere İlişkin Açıklamalar:							
Faaliyet Adı: İhtiyaç Sahibi Vatandaşların Beslenme İhtiyaçlarının Karşlanması							
Alt Faaliyet Adı :Mağdur Ailelere Aş Yardımı Yapılması							
Alt Faaliyet Adı :Ramazan organizasyonlarında iftar yemeği yapımı							
Alt Faaliyet Adı :Taziye ikram faaliyeti							

BÜTÇE YILI		2026					
PROGRAM ADI	(20) ORMANLARIN VE DOĞANIN KORUNMASI İLE SÜRDÜRÜLEBİLİR YÖNETİMİ						
İDARE / BİRİM ADI	SANCAKTEPE BELEDİYE BAŞKANLIĞI/Sağlık İşleri Müdürlüğü						
ALT PROGRAM ADI	(186) DOĞA KORUMA VE MİLLİ PARKLAR						
GEREKÇE VE AÇIKLAMALAR	Sokak hayvanlarının rehabilitasyonu kapsamında hizmetlerimiz 5393 Belediye Kanununun kapsamında yürütülmektedir. 12. Kalkınma Planı'nın "3.5. Adaleti Esas Alan Demokratik İyi Yönetişim" amacının "3.5.6. Yerel Yönetimler" maddesi ve Sancaktepe Belediye 2025-2029 Stratejik Planda belirlenen "S.A 2. Çevre Dostu Uygulamalarla Tüm Canlılar İçin Yaşanabilir, Sağlıklı ve Temiz Bir Kent Tasarlayarak Şehrin Yaşam Kalitesini Yükseltmek" amacına ulaşılması için katkı sağlamaktadır.						
ALT PROGRAMIN HEDEFİ							
(PH 2.2. )Sokak Hayvanlarının Refahı ve Sağlığının Korunmasına Yönelik Hizmetleri Arttırmak.							
PERFORMANS GÖSTERGELERİ							
Performans Göstergeleri	Ölçü Birimi	2024 Gerçekleşme	2025 Planlanan	2025 Gerç.Tah.	2026 Hedef	2027 Tahmin	2028 Tahmin
(PG 2.2.1) Vatandaş Memnuniyet Oranı - Veterinerlik Hizmetleri	Yüzde				87	88	89
Göstergeye İlişkin Açıklama	Veterinerlik Hizmetlerinin Vatandaş memnuniyetini Ölçen Göstergedir.						
Hesaplama Yöntemi	(Vatandaş Memnuniyet Puanı Toplamı / Vatandaş Memnuniyet Anketine Katılan Vatandaş Sayısı)*100						
Verinin Kaynağı	Sağlık İşleri Müdürlüğü						
Sorumlu İdare	Sağlık İşleri Müdürlüğü						
(PG 2.2.2) Kuduz Aşısı yapılan Hayvan Sayısı	Adet				4.000	4.500	5.000
Göstergeye İlişkin Açıklama	Kuduz Aşısı yapılan Hayvan sayısını ölçen göstergedir.						
Hesaplama Yöntemi	Toplam yapılan Kuduz aşısı sayısı						
Verinin Kaynağı	Sağlık İşleri Müdürlüğü						
Sorumlu İdare	Sağlık İşleri Müdürlüğü						
FAALİYETLER	2025 Bütçe	2025 Haz.Sonu Har.	2025 Yıl Sonu Har.	2026 Bütçe	2027 Tahmin	2028 Tahmin	
(561) Sokak Hayvanlarının Rehabilitasyonu	₺0,00	₺0,00	₺0,00	₺66.850.000,00	₺83.562.500,00	₺107.795.625,00	
Bütçe İçi	₺0,00	₺0,00	₺0,00	₺66.850.000,00	₺83.562.500,00	₺107.795.625,00	
Bütçe Dışı	₺0,00	₺0,00	₺0,00	₺0,00	₺0,00	₺0,00	
<b>TOPLAM</b>	<b>₺0,00</b>	<b>₺0,00</b>	<b>₺0,00</b>	<b>₺66.850.000,00</b>	<b>₺83.562.500,00</b>	<b>₺107.795.625,00</b>	
Bütçe İçi	₺0,00	₺0,00	₺0,00	₺66.850.000,00	₺83.562.500,00	₺107.795.625,00	
Bütçe Dışı	₺0,00	₺0,00	₺0,00	₺0,00	₺0,00	₺0,00	
Faaliyetlere İlişkin Açıklamalar:							
Faaliyet Adı: Sokak Hayvanlarının Rehabilitasyonu							
Alt Faaliyet Adı :Kurban Kesim Yerlerinin Denetim Faaliyeti							
Alt Faaliyet Adı :Sokak Hayvanlarının Rehabilitasyonu ve Bakım Faaliyeti							
Alt Faaliyet Adı :Küçük Dostlarımıza Tesis Faaliyetleri							
Alt Faaliyet Adı :Sokak Hayvanları Yönetim Sistemi							
Alt Faaliyet Adı :Sokak Hayvanlarına Yönelik Yapılan Beslenme Faaliyeti							
Alt Faaliyet Adı :Umuma Açık Yerlerin İlaçlanması Faaliyeti							

BÜTÇE YILI		2026					
PROGRAM ADI	(21) SÜRDÜRÜLEBİLİR ÇEVRE VE İKLİM DEĞİŞİKLİĞİ						
İDARE / BİRİM ADI	SANCAKTEPE BELEDİYE BAŞKANLIĞI/Temizlik İşleri Müdürlüğü						
ALT PROGRAM ADI	(51) ÇEVRE KİRLİLİĞİNİN ÖNLENMESİ VE KORUMA						
GEREKÇE VE AÇIKLAMALAR	Çevre ve Doğal Kaynakların Korunması, Kalitesinin İyileştirilmesi, Etkin, Entegre ve Sürdürülebilir Şekilde Yönetiminin Sağlanması, Her Alanda Çevre ve İklim Dostu Uygulamaların Gerçekleştirilmesi, Toplumun Her Kesiminin Çevre Bilinci ile Duyarlılığının Artırılması amacıyla hizmetlerimiz 5393 Belediye Kanununun kapsamında yürütülmektedir. 12. Kalkınma Planın "3.4. Afetlere Dirençli Yaşam Alanları, Sürdürülebilir Çevre" amacına ve Sancaktepe Belediye 2025-2029 Stratejik Planda belirlenen "S.A 2. Çevre Dostu Uygulamalarla Tüm Canlılar İçin Yaşanabilir, Sağlıklı ve Temiz Bir Kent Tasarlayarak Şehrin Yaşam Kalitesini Yükseltmek" ve "S.A 3. Eşit Haklara Ulaşamayan Toplumsal Gruplara Yönelik Nitelikli Kültürel ve Sosyal Destek Hizmetleri Tasarlamak Ve Eşitsizliği Azaltmak" amacına ulaşılması için katkı sağlamaktadır.						
ALT PROGRAMIN HEDEFİ	(PH 2.3.) Kentin Ekolojik Dengesini Korumak Amacıyla Çevresel Kirliliğin Azaltılması, Önlenmesi ve Atık Yönetimi Kapsamında Çalışmalar Gerçekleştirmek (PH 3.4.) Toplumsal Gelişim ve Eğitim Hizmetlerini Yaygınlaştırmak.						
PERFORMANS GÖSTERGELERİ							
Performans Göstergeleri	Ölçü Birimi	2024 Gerçekleşme	2025 Planlanan	2025 Gerç.Tah.	2026 Hedef	2027 Tahmin	2028 Tahmin
(PG 2.3.1) Geri Dönüşümü Yapılan Katı Atık Oranı	Yüzde				11	12	12
Göstergeye İlişkin Açıklama	Geri dönüşüme kazandırılan katı atık oranını ölçen göstergedir.						
Hesaplama Yöntemi	(Geri Dönüşümü Yapılan Atık Miktarı/ Toplam Atık Miktarı)*100						
Verinin Kaynağı	İklim Değişikliği Ve Sıfır Atık Müdürlüğü						
Sorumlu İdare	İklim Değişikliği Ve Sıfır Atık Müdürlüğü						
(PG 2.3.3) Çevre Kirliliği İle İlgili gelen şikayetlere dönüş süresi (Gün sayısı)	Gün				1	1	1
Göstergeye İlişkin Açıklama	Belediyemize gelen çevre kirliliği ile ilgili gelen şikayetlerin dönüş süresini ölçen göstergedir.						
Hesaplama Yöntemi	Toplam gelen şikayetlere geri dönüş süresinin ortalaması						
Verinin Kaynağı	İklim Değişikliği Ve Sıfır Atık Müdürlüğü						
Sorumlu İdare	İklim Değişikliği Ve Sıfır Atık Müdürlüğü						
(PG 2.3.4) Toplanan Eysel Atık Miktarı	Ton				192.000	200.000	215.000
Göstergeye İlişkin Açıklama	İlçemizde genelinde toplanan evsel atık miktarının toplamını ölçen göstergedir.						
Hesaplama Yöntemi	Toplam Eysel Atık Miktarı						
Verinin Kaynağı	Temizlik İşleri Müdürlüğü						
Sorumlu İdare	Temizlik İşleri Müdürlüğü						
(PG 2.3.5) Temizlik Hizmetleri Talep ve Şikayetlerinin Karşılama Oranı	Yüzde				90	90	95
Göstergeye İlişkin Açıklama	Müdürlüğümüze gelen talep ve şikayetleri ölçen göstergedir.						
Hesaplama Yöntemi	(Karşılama talep ve şikayetleri/ Toplam gelen talep ve şikayetleri)*100						
Verinin Kaynağı	Temizlik İşleri Müdürlüğü						
Sorumlu İdare	Temizlik İşleri Müdürlüğü						
(PG 2.3.6) Cadde, Sokak Okul Bahçeleri, Park ve Mesire Alanları Makina İle Süpürülme sayısı	Adet				491.264	491.264	491.264
Göstergeye İlişkin Açıklama	Makina ile yapılan cadde ve sokak süpürme sayılarının toplamını ölçen göstergedir.						
Hesaplama Yöntemi	Toplam makine ile süpürülen cadde, sokak, okul bahçeleri, park ve mesire alanları						
Verinin Kaynağı	Temizlik İşleri Müdürlüğü						
Sorumlu İdare	Temizlik İşleri Müdürlüğü						
(PG 2.3.7) Cadde, Sokak, Okul Bahçeleri, Park ve Mesire Alanları Yıkanma sayısı	Adet				6.380	6.380	6.380
Göstergeye İlişkin Açıklama	Cadde, Sokak, Okul Bahçeleri, Park ve Mesire Alanlarının yıkanma sayısını ölçen göstergedir.						
Hesaplama Yöntemi	Toplam yıkanan cadde, sokak, okul bahçeleri, park ve mesire alanları						
Verinin Kaynağı	Temizlik İşleri Müdürlüğü						
Sorumlu İdare	Temizlik İşleri Müdürlüğü						
(PG 2.3.9) Konteyner Yerleştirme Sayısı	Adet				550	550	550
Göstergeye İlişkin Açıklama							

Hesaplama Yöntemi	Toplam yerleştirilen konteyner sayısı					
Verinin Kaynağı	Temizlik İşleri Müdürlüğü					
Sorumlu İdare	Temizlik İşleri Müdürlüğü					
(PG 3.4.2) Toplumda Çevre Bilincini Geliştirmeye Yönelik Kampanya Sayısı	Adet			5	5	5
Göstergeye İlişkin Açıklama	Toplumda Çevre Bilincini geliştirmeye yönelik kampanya sayısını ölçen göstergedir.					
Hesaplama Yöntemi	Toplam Kampanya Sayısı					
Verinin Kaynağı	İklim Değişikliği Ve Sıfır Atık Müdürlüğü					
Sorumlu İdare	İklim Değişikliği Ve Sıfır Atık Müdürlüğü					
FAALİYETLER	2025 Bütçe	2025 Haz.Sonu Har.	2025 Yıl Sonu Har.	2026 Bütçe	2027 Tahmin	2028 Tahmin
(136) Katı Atık Yönetimi ve Sıfır Atık Uygulaması	₺0,00	₺0,00	₺0,00	₺1.195.221.000,00	₺1.494.026.250,00	₺1.927.293.862,50
Bütçe İçi	₺0,00	₺0,00	₺0,00	₺1.123.181.000,00	₺1.403.976.250,00	₺1.811.129.362,50
Bütçe Dışı	₺0,00	₺0,00	₺0,00	₺0,00	₺0,00	₺0,00
(901) Toplumsal Çevre Koruma Bilincinin Geliştirilmesi	₺0,00	₺0,00	₺0,00	₺108.000,00	₺135.000,00	₺174.150,00
Bütçe İçi	₺0,00	₺0,00	₺0,00	₺108.000,00	₺135.000,00	₺174.150,00
Bütçe Dışı	₺0,00	₺0,00	₺0,00	₺0,00	₺0,00	₺0,00
<b>TOPLAM</b>	₺0,00	₺0,00	₺0,00	₺1.195.329.000,00	₺1.494.161.250,00	₺1.927.468.012,50
Bütçe İçi	₺0,00	₺0,00	₺0,00	₺1.123.289.000,00	₺1.404.111.250,00	₺1.811.303.512,50
Bütçe Dışı	₺0,00	₺0,00	₺0,00	₺0,00	₺0,00	₺0,00
Faaliyetlere İlişkin Açıklamalar:						
Faaliyet Adı: Toplumsal Çevre Koruma Bilincinin Geliştirilmesi						
Alt Faaliyet Adı :Toplumda Çevre Bilincini geliştirmeye yönelik eğitim faaliyetleri						
Alt Faaliyet Adı :Toplumda Çevre Bilincini geliştirmeye yönelik ödüllü yarışma düzenlenmesi						
Faaliyet Adı: Katı Atık Yönetimi ve Sıfır Atık Uygulaması						
Alt Faaliyet Adı :Katı atıkların entegre atık yönetim sistemine uygun olarak toplanması, taşınması ve kent temizliğinin sağlanması faaliyeti						
Alt Faaliyet Adı :Talep ve Şikayetlerin Karşılama Faaliyeti						
Alt Faaliyet Adı :Temizlik İşleri Müd. Büro ve Personel Giderleri						
Alt Faaliyet Adı :Okul bahçelerinin ve mesire alanlarının süpürülmesi faaliyetleri						
Alt Faaliyet Adı :Park ve Mesire Alanlarının Yıkaması faaliyeti						
Alt Faaliyet Adı :Cadde, sokak ve Pazar yerlerinin süpürülmesi faaliyetleri						
Alt Faaliyet Adı :Konteyner Yerleştirme faaliyetleri						
Alt Faaliyet Adı :Okul bahçeleri ve ibadethanelerin bahçelerinin yıkaması faaliyetleri						
Alt Faaliyet Adı :Cadde, sokak ve Pazar yerlerinin yıkaması faaliyeti						
Alt Faaliyet Adı :Geri Dönüşüm Atölyesi faaliyetleri						
Alt Faaliyet Adı :İklim Değişikliği ve Sıfır Atık Müdürlüğü Büro ve Personel Hizmetleri						
Alt Faaliyet Adı :Çevre Kirliliğine sebep olan faktörlerin ortadan kaldırılması faaliyeti						
Alt Faaliyet Adı :Mobil Atık Getirme Aracı faaliyetleri						
Alt Faaliyet Adı :İlçe genelinde değerlendirilebilen atıkların kaynağında ayrı toplanması ve geri dönüşüme kazandırılması						

BÜTÇE YILI		2026					
PROGRAM ADI	(21) SÜRDÜRÜLEBİLİR ÇEVRE VE İKLİM DEĞİŞİKLİĞİ						
İDARE / BİRİM ADI	SANCAKTEPE BELEDİYE BAŞKANLIĞI/İklım Deęişikliği Ve Sıfır Atık Müdürlüğü						
ALT PROGRAM ADI	(52) İKLİM DEĞİŞİKLİĞİ İLE MÜCADELE VE UYUM						
GEREKÇE VE AÇIKLAMALAR	Çevre ve Doğal Kaynakların Korunması, Kalitesinin İyileştirilmesi, Etkin, Entegre ve Sürdürülebilir Şekilde Yönetiminin Sağlanması, Her Alanda Çevre ve İklim Dostu Uygulamaların Gerçekleştirilmesi, Toplumun Her Kesiminin Çevre Bilinci ile Duyarlılığının Artırılması amacıyla hizmetlerimiz 5393 Belediye Kanununun kapsamında yürütülmektedir. 12. Kalkınma Planın "3.4. Afetlere Dirençli Yaşam Alanları, Sürdürülebilir Çevre" amacına ve Sancaktepe Belediye 2025-2029 Stratejik Planda belirlenen "S.A 2. Çevre Dostu Uygulamalarla Tüm Canlılar İçin Yaşanabilir, Sağlıklı ve Temiz Bir Kent Tasarlayarak Şehrin Yaşam Kalitesini Yükseltmek " ve "S.A 3. Eşit Haklara Ulaşamayan Toplumsal Gruplara Yönelik Nitelikli Kültürel ve Sosyal Destek Hizmetleri Tasarlamak Ve Eşitsizliği Azaltmak" amacına ulaşılması için katkı sağlamaktadır.						
ALT PROGRAMIN HEDEFİ							
(PH 2.3.) Kentin Ekolojik Dengesini Korumak Amacıyla Çevresel Kirliliğin Azaltılması, Önlenmesi ve Atık Yönetimi Kapsamında Çalışmalar Gerçekleştirmek							
PERFORMANS GÖSTERGELERİ							
Performans Göstergeleri	Ölçü Birimi	2024 Gerçekleşme	2025 Planlanan	2025 Gerç.Tah.	2026 Hedef	2027 Tahmin	2028 Tahmin
(PG 2.3.2) Karbon Emisyon azaltım çalışmaları kapsamında verilen eğitim sayısı	Adet				60	60	60
Göstergeye İlişkin Açıklama	İklım Deęişikliğini ve Küresel Isınma etkilerini azaltmaya yönelik yapılan faaliyetleri ölçen göstergedir.						
Hesaplama Yöntemi	Verilen eğitim sayısı toplamı						
Verinin Kaynağı	İklım Deęişikliği Ve Sıfır Atık Müdürlüğü						
Sorumlu İdare	İklım Deęişikliği Ve Sıfır Atık Müdürlüğü						
FAALİYETLER	2025 Bütçe	2025 Haz.Sonu Har.	2025 Yıl Sonu Har.	2026 Bütçe	2027 Tahmin	2028 Tahmin	
(145) İklim Deęişikliğine Uyum	₺0,00	₺0,00	₺0,00	₺2.000,00	₺2.500,00	₺3.225,00	
Bütçe İçi	₺0,00	₺0,00	₺0,00	₺2.000,00	₺2.500,00	₺3.225,00	
Bütçe Dışı	₺0,00	₺0,00	₺0,00	₺0,00	₺0,00	₺0,00	
TOPLAM	₺0,00	₺0,00	₺0,00	₺2.000,00	₺2.500,00	₺3.225,00	
Bütçe İçi	₺0,00	₺0,00	₺0,00	₺2.000,00	₺2.500,00	₺3.225,00	
Bütçe Dışı	₺0,00	₺0,00	₺0,00	₺0,00	₺0,00	₺0,00	
Faaliyetlere İlişkin Açıklamalar:							
Faaliyet Adı: İklim Deęişikliğine Uyum							
Alt Faaliyet Adı :İklım Deęişikliğini ve Küresel Isınma etkilerini azaltmaya yönelik denetim, eğitim ve bilinçlendirme faaliyetleri							

BÜTÇE YILI		2026					
PROGRAM ADI	(22) YEREL YÖNETİMLERİN GÜÇLENDİRİLMESİ						
İDARE / BİRİM ADI	SANCAKTEPE BELEDİYE BAŞKANLIĞI/Muhtarlık İşleri Müdürlüğü						
ALT PROGRAM ADI	(56) YEREL YÖNETİMLERİN HİZMET KALİTESİNİN ARTIRILMASI						
GEREKÇE VE AÇIKLAMALAR	Yerel yönetimlerin hizmet kapasitelerinin artırılması amacıyla hizmetlerimiz 5393 Belediye Kanununun kapsamında yürütülmektedir. 12. Kalkınma Planın "3.3. Nitelikli İnsan, Güçlü Aile, Sağlıklı Toplum" amacına ve Sancaktepe Belediye 2025-2029 Stratejik Planda belirlenen "S.A 3. Eşit Haklara Ulaşamayan Toplumsal Gruplara Yönelik Nitelikli Kültürel ve Sosyal Destek Hizmetleri Tasarlamak Ve Eşitsizliği Azaltmak" amacına ulaşılması için katkı sağlamaktadır.						
ALT PROGRAMIN HEDEFİ							
(PH 3.2.) Odaklı Sosyal Destek Hizmetlerimizi Geliştirerek Ulaşılabilir Hizmet Sunmak							
PERFORMANS GÖSTERGELERİ							
Performans Göstergeleri	Ölçü Birimi	2024 Gerçekleşme	2025 Planlanan	2025 Gerç.Tah.	2026 Hedef	2027 Tahmin	2028 Tahmin
(PG 3.2.3) İlçemizde Bulunan Mahalle Muhtarlarının İhtiyaçlarını Karşılama Oranı	Yüzde				100	100	100
Göstergeye İlişkin Açıklama	Muhtarlık taleplerinin karşılanması oranını ölçen göstergedir						
Hesaplama Yöntemi	(Karşılanan Yardım Sayısı / Planlanan Yardım Sayısı)*100						
Verinin Kaynağı	Muhtarlık İşleri Müdürlüğü						
Sorumlu İdare	Muhtarlık İşleri Müdürlüğü						
FAALİYETLER	2025 Bütçe	2025 Haz.Sonu Har.	2025 Yıl Sonu Har.	2026 Bütçe	2027 Tahmin	2028 Tahmin	
(324) Muhtarlık Hizmetlerinin Desteklenmesi	₺0,00	₺0,00	₺0,00	₺16.250.000,00	₺20.312.500,00	₺26.203.125,00	
Bütçe İçi	₺0,00	₺0,00	₺0,00	₺16.250.000,00	₺20.312.500,00	₺26.203.125,00	
Bütçe Dışı	₺0,00	₺0,00	₺0,00	₺0,00	₺0,00	₺0,00	
TOPLAM	₺0,00	₺0,00	₺0,00	₺16.250.000,00	₺20.312.500,00	₺26.203.125,00	
Bütçe İçi	₺0,00	₺0,00	₺0,00	₺16.250.000,00	₺20.312.500,00	₺26.203.125,00	
Bütçe Dışı	₺0,00	₺0,00	₺0,00	₺0,00	₺0,00	₺0,00	
Faaliyetlere İlişkin Açıklamalar:							
Faaliyet Adı: Muhtarlık Hizmetlerinin Desteklenmesi							
Alt Faaliyet Adı :Muhtarlık İşleri Müdürlüğü Büro ve Personel Hizmetleri							
Alt Faaliyet Adı :Muhtarlara Yardım Faaliyeti							

BÜTÇE YILI		2026					
PROGRAM ADI	(23) SANAT VE KÜLTÜR EKONOMİSİ						
İDARE / BİRİM ADI	SANCAKTEPE BELEDİYE BAŞKANLIĞI/Kültür ve Sosyal İşler Müdürlüğü						
ALT PROGRAM ADI	(134) SANATIN DESTEKLENMESİ, SAHNELENMESİ VE KÜLTÜR EKONOMİSİNİN GELİŞTİRİLMESİ						
GEREKÇE VE AÇIKLAMALAR	Sanatın ve Kültür Ekonomisinin Geliştirilmesi, Desteklenmesi, Toplumda Sanat Anlayışının Yaygınlaştırılması amacıyla hizmetlerimiz 5393 Belediye Kanununun kapsamında yürütülmektedir. 12. Kalkınma Planın "3.3. Nitelikli İnsan, Güçlü Aile, Sağlıklı Toplum" amacına ve Sancaktepe Belediye 2025-2029 Stratejik Planda belirlenen "S.A 3. Eşit Haklara Ulaşamayan Toplumsal Gruplara Yönelik Nitelikli Kültürel ve Sosyal Destek Hizmetleri Tasarlamak Ve Eşitsizliği Azaltmak " amacına ulaşılması için katkı sağlamaktadır.						
ALT PROGRAMIN HEDEFİ							
(PH 3.1.) Kültür Sanat ve Spor Hizmetlerini Sancaktepe'nin Her Noktasına Ulaştırmak ve Tüm Halkımızın Erişimini Sağlamak (PH 3.2.) Odaklı Sosyal Destek Hizmetlerimizi Geliştirerek Ulaşılabilir Hizmet Sunmak							
PERFORMANS GÖSTERGELERİ							
Performans Göstergeleri	Ölçü Birimi	2024 Gerçekleşme	2025 Planlanan	2025 Gerç.Tah.	2026 Hedef	2027 Tahmin	2028 Tahmin
(PG 3.1.1) Düzenlenen kültürel etkinlik sayısı	Adet				84	84	84
Göstergeye İlişkin Açıklama	Düzenlenen kültürel etkinlik sayısını gösteren göstergedir.						
Hesaplama Yöntemi	Toplam düzenlenen kültürel etkinlik sayısı						
Verinin Kaynağı	Kültür ve Sosyal İşler Müdürlüğü						
Sorumlu İdare	Kültür ve Sosyal İşler Müdürlüğü						
(PG 3.2.7) Kadın ve Aileye Yönelik Motivasyon Arttırıcı Etkinlik Sayısı	Adet				5	6	6
Göstergeye İlişkin Açıklama	Kadın ve Aileye Yönelik düzenlenen Motivasyon Arttırıcı Etkinlik Sayısını ölçen göstergedir.						
Hesaplama Yöntemi	Toplam Etkinlik Sayısı						
Verinin Kaynağı	Kadın ve Aile Hizmetleri Müdürlüğü						
Sorumlu İdare	Kadın ve Aile Hizmetleri Müdürlüğü						
(PG 3.2.8) Girişimci Kadınlar İçin Oluşturulan Platform Sayısı	Adet				6	6	7
Göstergeye İlişkin Açıklama	Girişimci Kadınlar İçin Pazarlarda ve etkinliklerde oluşturulacak satış platformlarının sayısını gösteren göstergedir.						
Hesaplama Yöntemi	Oluşturulan Toplam Platform Sayısı						
Verinin Kaynağı	Kadın ve Aile Hizmetleri Müdürlüğü						
Sorumlu İdare	Kadın ve Aile Hizmetleri Müdürlüğü						
FAALİYETLER	2025 Bütçe	2025 Haz.Sonu Har.	2025 Yıl Sonu Har.	2026 Bütçe	2027 Tahmin	2028 Tahmin	
(5015) Yerel Yönetimlerce Sanatın Desteklenmesi, Sahnelenmesi ve Kültür Ekonomisinin Geliştirilmesine Yönelik Yürütülen Faaliyetler	₺0,00	₺0,00	₺0,00	₺57.897.000,00	₺72.371.250,00	₺93.358.912,50	
Bütçe İçi	₺0,00	₺0,00	₺0,00	₺57.897.000,00	₺72.371.250,00	₺93.322.912,50	
Bütçe Dışı	₺0,00	₺0,00	₺0,00	₺0,00	₺0,00	₺0,00	
TOPLAM	₺0,00	₺0,00	₺0,00	₺57.897.000,00	₺72.371.250,00	₺93.358.912,50	
Bütçe İçi	₺0,00	₺0,00	₺0,00	₺57.897.000,00	₺72.371.250,00	₺93.322.912,50	
Bütçe Dışı	₺0,00	₺0,00	₺0,00	₺0,00	₺0,00	₺0,00	
Faaliyetlere İlişkin Açıklamalar:							
Faaliyet Adı: Yerel Yönetimlerce Sanatın Desteklenmesi, Sahnelenmesi ve Kültür Ekonomisinin Geliştirilmesine Yönelik Yürütülen Faaliyetler							
Alt Faaliyet Adı: Kültür ve Sosyal İşler Müdürlüğü Büro ve Personel Hizmetleri							
Alt Faaliyet Adı: Panel, Sempozyum, Söyleşi, Seminer, Konferans ve Yarışmalar Düzenlenmesi							
Alt Faaliyet Adı: Önemli Gün ve Anma Programları Düzenlenmesi							
Alt Faaliyet Adı: Ramazan Organizasyonu Faaliyetleri							
Alt Faaliyet Adı: Her Mahallede Kültürel Etkinlikler Düzenlenmesi							
Alt Faaliyet Adı: Sergi Programı							
Alt Faaliyet Adı: Tiyatro ve Yazlık Sinema Gösterim Faaliyetleri							
Alt Faaliyet Adı: Halk Konserleri ve Festivaller							
Alt Faaliyet Adı: Kitap Fuarı							
Alt Faaliyet Adı: Önemli Gün ve Haftalar İçin Etkinlik Düzenlenmesi Faaliyeti							
Alt Faaliyet Adı: Girişimci Kadınlara Yönelik Platformlarının Oluşturulması Faaliyeti							

BÜTÇE YILI	2026						
PROGRAM ADI	(26) DİN HİZMETLERİ VE YAYGIN DİN EĞİTİMİ						
İDARE / BİRİM ADI	SANCAKTEPE BELEDİYE BAŞKANLIĞI/Temizlik İşleri Müdürlüğü						
ALT PROGRAM ADI	(72) DİN HİZMETLERİ						
GEREKÇE VE AÇIKLAMALAR	Nitelikli Din Hizmetleri 5393 Belediye Kanununun kapsamında yürütülmektedir. 12. Kalkınma Planının "3.3. Nitelikli İnsan, Güçlü Aile, Sağlıklı Toplum" amacına ve Sancaktepe Belediye 2025-2029 Stratejik Planda belirlenen "S.A 3. Eşit Haklara Ulaşamayan Toplumsal Gruplara Yönelik Nitelikli Kültürel ve Sosyal Destek Hizmetleri Tasarlamak Ve Eşitsizliği Azaltmak" ve "S.A 2. Çevre Dostu Uygulamalarla Tüm Canlılar İçin Yaşanabilir, Sağlıklı ve Temiz Bir Kent Tasarlayarak Şehrin Yaşam Kalitesini Yükseltmek" amaçlarına ulaşılması için katkı sağlamaktadır.						
ALT PROGRAMIN HEDEFİ	(PH 2.3.) Kentin Ekolojik Dengesini Korumak Amacıyla Çevresel Kirliliğin Azaltılması, Önlenmesi ve Atık Yönetimi Kapsamında Çalışmalar Gerçekleştirmek (PH 3.2.) Odaklı Sosyal Destek Hizmetlerimizi Geliştirerek Ulaşılabilir Hizmet Sunmak						
PERFORMANS GÖSTERGELERİ							
Performans Göstergeleri	Ölçü Birimi	2024 Gerçekleşme	2025 Planlanan	2025 Gerç.Tah.	2026 Hedef	2027 Tahmin	2028 Tahmin
(PG 2.3.8) İbadethane Temizlenme Sayısı	Adet				1.168	1.168	1.168
Göstergeye İlişkin Açıklama	İbadethane ve Açık Alanlarının Temizlenme sayısını ölçen göstergedir.						
Hesaplama Yöntemi	Toplam temizlenen ibadethane sayısı						
Verinin Kaynağı	Temizlik İşleri Müdürlüğü						
Sorumlu İdare	Temizlik İşleri Müdürlüğü						
(PG 3.2.4) Din Hizmetleri Karşılama Oranı	Yüzde				100	100	100
Göstergeye İlişkin Açıklama	İlçemizde Vefat eden Tüm vatandaşlarımızın yakınlarının ziyaret edilmesi doğrultusunda yıl içerisinde verilen Taziye ve Din Hizmetlerini ölçen göstergedir						
Hesaplama Yöntemi	(Karşılanan Din Hizmeti Sayısı / Planlanan Din Hizmeti Sayısı)*100						
Verinin Kaynağı	Muhtarlık İşleri Müdürlüğü						
Sorumlu İdare	Muhtarlık İşleri Müdürlüğü						
FAALİYETLER	2025 Bütçe	2025 Haz.Sonu Har.	2025 Yıl Sonu Har.	2026 Bütçe	2027 Tahmin	2028 Tahmin	
(186) İbadethanelerin Desteklenmesi	0,00	0,00	0,00	6.453.000,00	8.066.250,00	10.405.462,50	
Bütçe İçi	0,00	0,00	0,00	6.453.000,00	8.066.250,00	10.405.462,50	
Bütçe Dışı	0,00	0,00	0,00	0,00	0,00	0,00	
TOPLAM	0,00	0,00	0,00	6.453.000,00	8.066.250,00	10.405.462,50	
Bütçe İçi	0,00	0,00	0,00	6.453.000,00	8.066.250,00	10.405.462,50	
Bütçe Dışı	0,00	0,00	0,00	0,00	0,00	0,00	
Faaliyetlere İlişkin Açıklamalar:							
Faaliyet Adı: İbadethanelerin Desteklenmesi							
Alt Faaliyet Adı: İbadethanelerin temizliğinin yapılması faaliyetleri							
Alt Faaliyet Adı: Din Hizmetleri Faaliyeti							

BÜTÇE YILI		2026					
PROGRAM ADI	(34) SPORUN GELİŞTİRİLMESİ VE DESTEKLENMESİ						
İDARE / BİRİM ADI	SANCAKTEPE BELEDİYE BAŞKANLIĞI/Gençlik ve Spor Hizmetleri Müdürlüğü						
ALT PROGRAM ADI	(90) SPORUN VE SPORCULARIN DESTEKLENMESİ						
GEREKÇE VE AÇIKLAMALAR	Sporun Geliştirilmesi, Sporda Katılımın ve Başarının Artırılmasının Sağlanması için hizmetlerimiz 5393 Belediye Kanununun kapsamında yürütülmektedir. 12. Kalkınma Planının "3.3. Nitelikli İnsan, Güçlü Aile, Sağlıklı Toplum" amacına ve Sancaktepe Belediye 2025-2029 Stratejik Planda belirlenen "S.A 3. Eşit Haklara Ulaşamayan Toplumsal Gruplara Yönelik Nitelikli Kültürel ve Sosyal Destek Hizmetleri Tasarlamak Ve Eşitsizliği Azaltmak" amacına ulaşılması için katkı sağlamaktadır.						
ALT PROGRAMIN HEDEFİ							
(PH 3.1.) Kültür Sanat ve Spor Hizmetlerini Sancaktepe'nin Her Noktasına Ulaştırmak ve Tüm Halkımızın Erişimini Sağlamak							
PERFORMANS GÖSTERGELERİ							
Performans Göstergeleri	Ölçü Birimi	2024 Gerçekleşme	2025 Planlanan	2025 Gerç.Tah.	2026 Hedef	2027 Tahmin	2028 Tahmin
(PG 3.1.2) Spor Faaliyetinden Aktif Faydalanan Kişi Sayısındaki Artış	Yüzde				2	3	4
Göstergeye İlişkin Açıklama	Spor Faaliyetinden Aktif Faydalanan Kişi Sayısındaki Artış Oranını Ölçen Göstergedir.						
Hesaplama Yöntemi	[(Faydalanan Kişi Sayısı -Geçen Yıl Faydalanan Kişi Sayısı) / (Geçen Yıl Faydalanan Kişi Sayısı)]*100						
Verinin Kaynağı	Gençlik ve Spor Hizmetleri Müdürlüğü						
Sorumlu İdare	Gençlik ve Spor Hizmetleri Müdürlüğü						
FAALİYETLER	2025 Bütçe	2025 Haz.Sonu Har.	2025 Yıl Sonu Har.	2026 Bütçe	2027 Tahmin	2028 Tahmin	
(240) Sporcu, Çalıştırıcı, Kulüp ve Federasyonların Desteklenmesi	₺0,00	₺0,00	₺0,00	₺18.600.000,00	₺23.250.000,00	₺29.992.500,00	
Bütçe İçi	₺0,00	₺0,00	₺0,00	₺18.600.000,00	₺23.250.000,00	₺29.992.500,00	
Bütçe Dışı	₺0,00	₺0,00	₺0,00	₺0,00	₺0,00	₺0,00	
TOPLAM	₺0,00	₺0,00	₺0,00	₺18.600.000,00	₺23.250.000,00	₺29.992.500,00	
Bütçe İçi	₺0,00	₺0,00	₺0,00	₺18.600.000,00	₺23.250.000,00	₺29.992.500,00	
Bütçe Dışı	₺0,00	₺0,00	₺0,00	₺0,00	₺0,00	₺0,00	
Faaliyetlere İlişkin Açıklamalar:							
Faaliyet Adı: Sporcu, Çalıştırıcı, Kulüp ve Federasyonların Desteklenmesi							
Alt Faaliyet Adı :Spor Eğitim Faaliyetleri							
Alt Faaliyet Adı :İlçemizde Faaliyet Gösteren Amatör Spor Kulüplerine Destek							
Alt Faaliyet Adı :E-Spor Faaliyetleri							

BÜTÇE YILI		2026					
PROGRAM ADI	(53) KORUYUCU SAĞLIK						
İDARE / BİRİM ADI	SANCAKTEPE BELEDİYE BAŞKANLIĞI/Sağlık İşleri Müdürlüğü						
ALT PROGRAM ADI	(166) HALK SAĞLIĞININ KORUNMASI						
GEREKÇE VE AÇIKLAMALAR	Birey ve Toplum Sağlığının Korunması ve Geliştirilmesi için hizmetlerimiz 5393 Belediye Kanununun kapsamında yürütülmektedir. 12. Kalkınma Planının "3.3. Nitelikli İnsan, Güçlü Aile, Sağlıklı Toplum" amacına ve Sancaktepe Belediye 2025-2029 Stratejik Planda belirlenen "S.A 3. Eşit Haklara Ulaşamayan Toplumsal Gruplara Yönelik Nitelikli Kültürel ve Sosyal Destek Hizmetleri Tasarlamak Ve Eşitsizliği Azaltmak" amacına ulaşılması için katkı sağlamaktadır.						
ALT PROGRAMIN HEDEFİ	(PH 3.3.) Halk Sağlığı ve Güvenliği Konusunda Koruyucu ve Önleyici Hizmetler Geliştirmek						
PERFORMANS GÖSTERGELERİ							
Performans Göstergeleri	Ölçü Birimi	2024 Gerçekleşme	2025 Planlanan	2025 Gerç. Tah.	2026 Hedef	2027 Tahmin	2028 Tahmin
(PG 3.3.1) Sağlık İşleri Taleplerinin Karşılama Oranı	Yüzde				100	100	100
Göstergeye İlişkin Açıklama	Sağlık İşleri Taleplerinin Karşılmasını Ölçen Göstergedir.						
Hesaplama Yöntemi	(Karşılama Talep Sayısı / Toplam Gelen Talep Sayısı)*100						
Verinin Kaynağı	Sağlık İşleri Müdürlüğü						
Sorumlu İdare	Sağlık İşleri Müdürlüğü						
(PG 3.3.2) Evde Sağlık Hizmeti Verilen Kişi Sayısı	Adet				1.750	1.800	1.900
Göstergeye İlişkin Açıklama	Evde Sağlık Hizmeti Verilen Kişi Sayısını ölçen göstergedir.						
Hesaplama Yöntemi	Evde Sağlık Hizmeti Verilen Toplam Kişi Sayısı						
Verinin Kaynağı	Sağlık İşleri Müdürlüğü						
Sorumlu İdare	Sağlık İşleri Müdürlüğü						
FAALİYETLER	2025 Bütçe	2025 Haz.Sonu Har.	2025 Yıl Sonu Har.	2026 Bütçe	2027 Tahmin	2028 Tahmin	
(475)Kanserle Mücadele Faaliyetleri	₺0,00	₺0,00	₺0,00	₺2.000.000,00	₺2.500.000,00	₺3.225.000,00	
Bütçe İçi	₺0,00	₺0,00	₺0,00	₺2.000.000,00	₺2.500.000,00	₺3.225.000,00	
Bütçe Dışı	₺0,00	₺0,00	₺0,00	₺0,00	₺0,00	₺0,00	
(477)Sağlığın Geliştirilmesi ve Sağlıklı Hayat Programları	₺0,00	₺0,00	₺0,00	₺39.952.000,00	₺49.940.000,00	₺64.422.600,00	
Bütçe İçi	₺0,00	₺0,00	₺0,00	₺39.952.000,00	₺49.940.000,00	₺64.422.600,00	
Bütçe Dışı	₺0,00	₺0,00	₺0,00	₺0,00	₺0,00	₺0,00	
(5011) Yerel Yönetimler Tarafından Yürütülen Evde Sağlık Hizmetleri	₺0,00	₺0,00	₺0,00	₺1.000.000,00	₺1.250.000,00	₺1.612.500,00	
Bütçe İçi	₺0,00	₺0,00	₺0,00	₺1.000.000,00	₺1.250.000,00	₺1.612.500,00	
Bütçe Dışı	₺0,00	₺0,00	₺0,00	₺0,00	₺0,00	₺0,00	
(5012) Sağlık Merkezleri Yapım, Bakım ve Onarımı	₺0,00	₺0,00	₺0,00	₺6.662.000,00	₺8.327.500,00	₺10.742.475,00	
Bütçe İçi	₺0,00	₺0,00	₺0,00	₺6.662.000,00	₺8.327.500,00	₺10.742.475,00	
Bütçe Dışı	₺0,00	₺0,00	₺0,00	₺0,00	₺0,00	₺0,00	
TOPLAM	₺0,00	₺0,00	₺0,00	₺49.614.000,00	₺62.017.500,00	₺80.002.575,00	
Bütçe İçi	₺0,00	₺0,00	₺0,00	₺49.614.000,00	₺62.017.500,00	₺80.002.575,00	
Bütçe Dışı	₺0,00	₺0,00	₺0,00	₺0,00	₺0,00	₺0,00	
Faaliyetlere İlişkin Açıklamalar:							
Faaliyet Adı :Sağlığın Geliştirilmesi ve Sağlıklı Hayat Programları							
Alt Faaliyet Adı :Hasta Nakil Hizmeti							
Alt Faaliyet Adı :Halk Sağlığı Faaliyetleri							
Alt Faaliyet Adı :Okul Beslenme Desteği							
Alt Faaliyet Adı :Sağlık İşleri Müdürlüğü Büro ve Personel Hizmetleri							
Alt Faaliyet Adı :Fizik Tedavi Faaliyetleri							
Faaliyet Adı :Kanserle Mücadele Faaliyetleri							
Alt Faaliyet Adı :Mobil İlk Adım Sağlık Hizmetleri (Sağlık Taraması)							
Faaliyet Adı :Sağlık Merkezleri Yapım, Bakım ve Onarımı							
Alt Faaliyet Adı :Bağımlılıkla Mücadelede Önleme/ Koruma ve Rehabilitasyon Faaliyetleri							
Alt Faaliyet Adı :Semt Polikliniği							
Alt Faaliyet Adı :Yeni Doğum Yapan Anneler İçin Anne Taksi							
Faaliyet Adı :Yerel Yönetimler Tarafından Yürütülen Evde Sağlık Hizmetleri							
Alt Faaliyet Adı :Evde sağlık Hizmetleri							

BÜTÇE YILI		2026					
PROGRAM ADI		(67) KENT GÜVENLİĞİ VE ESENLİĞİ					
İDARE / BİRİM ADI		SANCAKTEPE BELEDİYE BAŞKANLIĞI/Zabita Müdürlüğü					
ALT PROGRAM ADI		(272) ZABITA					
GEREKÇE VE AÇIKLAMALAR		Mahalli Müşterek Nitelikteki İhtiyaçların Karşlanması Doğrultusunda Kent Güvenliği ve Estetiğinin sağlanması için Hizmetlerimiz 5393 Belediye Kanununun kapsamında yürütülmektedir. 12. Kalkınma Planının "3.5. Adaleti Esas Alan Demokratik İyi Yönetişim" amacına ve Sancaktepe Belediye 2025-2029 Stratejik Planda belirlenen "S.A 5. Kent Esenliği ve Toplum Düzenine Yönelik Hizmetleri Arttırmak" amacına ulaşılması için katkı sağlamaktadır.					
ALT PROGRAMIN HEDEFİ		(PH 5.1) Toplum Düzenine Yönelik Denetimleri Etkinleştirmek					
PERFORMANS GÖSTERGELERİ							
Performans Göstergeleri	Ölçü Birimi	2024 Gerçekleşme	2025 Planlanan	2025 Gerç.Tah.	2026 Hedef	2027 Tahmin	2028 Tahmin
(PG 5.1.2) İlçede çevre düzen ve bütünlüğünü koruyarak kent ve toplum düzenine katkı sağlamak	Gün				365	365	365
Göstergeye İlişkin Açıklama	İlçede çevre düzen ve bütünlüğünü koruyarak kent ve toplum düzenine katkı sağlanan Gün sayısını belirten göstergedir						
Hesaplama Yöntemi	Toplam Gün Sayısı						
Verinin Kaynağı	Zabita Müdürlüğü						
Sorumlu İdare	Zabita Müdürlüğü						
(PG 5.1.3) İlçe düzen ve ekonomisine katkı sağlamak için semt pazarlarında yapılan denetim sayısı	Adet				937	941	938
Göstergeye İlişkin Açıklama	İlçede bir haftada kurulan 18 semt pazarında düzeni sağlamak.						
Hesaplama Yöntemi	Toplam Denetim Sayısı						
Verinin Kaynağı	Zabita Müdürlüğü						
Sorumlu İdare	Zabita Müdürlüğü						
(PG 5.1.4) Hizmet binalarında güvenliğin sağlanarak düzen oluşturulması	Gün				365	365	365
Göstergeye İlişkin Açıklama	İlçeye hizmet sunan belediye birimlerinin kesintisiz hizmet sunabileceği binalarda en temel gereksinim olan güvenliğin kesintisiz sağlanması.						
Hesaplama Yöntemi	Toplam Gün Sayısı						
Verinin Kaynağı	Zabita Müdürlüğü						
Sorumlu İdare	Zabita Müdürlüğü						
FAALİYETLER	2025 Bütçe	2025 Haz.Sonu Har.	2025 Yıl Sonu Har.	2026 Bütçe	2027 Tahmin	2028 Tahmin	
(5052) Zabita Denetim ve Kontrol Faaliyetleri	₺0,00	₺0,00	₺0,00	₺751.845.000,00	₺939.806.250,00	₺1.212.350.062,50	
Bütçe İçi	₺0,00	₺0,00	₺0,00	₺751.845.000,00	₺939.806.250,00	₺1.212.350.062,50	
Bütçe Dışı	₺0,00	₺0,00	₺0,00	₺0,00	₺0,00	₺0,00	
TOPLAM	₺0,00	₺0,00	₺0,00	₺751.845.000,00	₺939.806.250,00	₺1.212.350.062,50	
Bütçe İçi	₺0,00	₺0,00	₺0,00	₺751.845.000,00	₺939.806.250,00	₺1.212.350.062,50	
Bütçe Dışı	₺0,00	₺0,00	₺0,00	₺0,00	₺0,00	₺0,00	
Faaliyetlere İlişkin Açıklamalar:							
Faaliyet Adı: Zabita Denetim ve Kontrol Faaliyetleri							
Alt Faaliyet Adı :Belediye binalarının korunması, destek hizmeti faaliyeti							
Alt Faaliyet Adı :Çevre Denetim Faaliyetleri sürekli sağlanması							
Alt Faaliyet Adı :Zabita Müdürlüğü Büro ve Personel Hizmetleri							
Alt Faaliyet Adı :Pazar yeri denetim faaliyeti							
Alt Faaliyet Adı :Kayıt ve Kural dışı ekonomik faaliyetlerle sürekli mücadele faaliyeti							

BÜTÇE YILI		2026					
PROGRAM ADI	(68) KENT İÇİ ULAŞIM						
İDARE / BİRİM ADI	SANCAKTEPE BELEDİYE BAŞKANLIĞI/Park ve Bahçeler Müdürlüğü						
ALT PROGRAM ADI	(277) TRAFİK GÜVENLİĞİNİN GELİŞTİRİLMESİ						
GEREKÇE VE AÇIKLAMALAR	Karayollarının yerel yönetim yol ağında planlama, projelendirme ve yapım hizmetleri, yerel yönetim yol ağında bakım ve onarım, otopark/park et-bin planlama, projelendirme, yapım ve onarım hizmetleri, kentsel lojistik altyapı ve hizmetlerinin düzenlenmesi ve geliştirilmesi hizmetlerine ilişkin faaliyetler, iş ve işlemleri 5393 Belediye Kanununun kapsamında yürütülmektedir. 12. Kalkınma Planın " 3.4. Afetlere Dirençli Yaşam Alanları, Sürdürülebilir Çevre" amacına ve Sancaktepe Belediye 2025-2029 Stratejik Planda belirlenen "S.A 1: Sancaktepe'nin Gelişimine ve İhtiyaçlarına Yönelik Sürdürülebilir Altyapı ve Üstyapı Projeleri Geliştirmek ve Uygulamak" ile "S.A 2. Çevre Dostu Uygulamalarla Tüm Canlılar İçin Yaşanabilir, Sağlıklı ve Temiz Bir Kent Tasarlayarak Şehrin Yaşam Kalitesini Yükseltmek" amaçlarına ulaşılması için katkı sağlamaktadır.						
ALT PROGRAMIN HEDEFİ							
(PH 1.1) Çevreye Duyarlı Altyapı ve Üst Yapı Projeleri Gerçekleştirmek (PH 2.1.) Yeşil Alanları ve Sosyal Donatı Alanlarını Arttırmak ve Erişilebilir Kılmak							
PERFORMANS GÖSTERGELERİ							
Performans Göstergeleri	Ölçü Birimi	2024 Gerçekleşme	2025 Planlanan	2025 Gerç.Tah.	2026 Hedef	2027 Tahmin	2028 Tahmin
(PG 1.1.2) Yatırım Projelerinin Gerçekleşme Oranı - Alt Yapı Projeleri	Yüzde				40	60	80
Göstergeye İlişkin Açıklama	Sancaktepe Belediyesi sorumluluğunda bulunan yol ve meydanların alt ve üst yapıları ile tüm kaldırım, yaya alt ve üst geçitlerinin imalatları, bakım ve onarım ihtiyaçlarının karşılanma oranını ölçen göstergedir.						
Hesaplama Yöntemi	(Gerçekleşen Alt Yapı Proje Sayısı / Planlanan Alt Yapı Proje Sayısı)*100						
Verinin Kaynağı	Fen İşleri Müdürlüğü						
Sorumlu İdare	Fen İşleri Müdürlüğü						
(PG 2.1.3) Sosyal Donatı Alanlarının Tamamlanma Oranı	Yüzde				100	100	100
Göstergeye İlişkin Açıklama	Sosyal Donatı Alanlarının tamamlanma oranını ölçen göstergedir						
Hesaplama Yöntemi	(Yapılan sosyal donatı alanları/Planlanan sosyal donatı alanı)*100						
Verinin Kaynağı	Park ve Bahçeler Müdürlüğü						
Sorumlu İdare	Park ve Bahçeler Müdürlüğü						
FAALİYETLER	2025 Bütçe	2025 Haz.Sonu Har.	2025 Yıl Sonu Har.	2026 Bütçe	2027 Tahmin	2028 Tahmin	
(5073) Bisiklet ve Mikro Hareketlilik Altyapı ve Hizmetlerinin Geliştirilmesi	₺0,00	₺0,00	₺0,00	₺9.000.000,00	₺11.250.000,00	₺14.512.500,00	
Bütçe İçi	₺0,00	₺0,00	₺0,00	₺9.000.000,00	₺11.250.000,00	₺14.512.500,00	
Bütçe Dışı	₺0,00	₺0,00	₺0,00	₺0,00	₺0,00	₺0,00	
(5074) Kentsel Alan Düzenlemeleri	₺0,00	₺0,00	₺0,00	₺317.480.000,00	₺396.850.000,00	₺511.936.500,00	
Bütçe İçi	₺0,00	₺0,00	₺0,00	₺317.480.000,00	₺396.850.000,00	₺511.936.500,00	
Bütçe Dışı	₺0,00	₺0,00	₺0,00	₺0,00	₺0,00	₺0,00	
TOPLAM	₺0,00	₺0,00	₺0,00	₺326.480.000,00	₺408.100.000,00	₺526.449.000,00	
Bütçe İçi	₺0,00	₺0,00	₺0,00	₺326.480.000,00	₺408.100.000,00	₺526.449.000,00	
Bütçe Dışı	₺0,00	₺0,00	₺0,00	₺0,00	₺0,00	₺0,00	
Faaliyetlere İlişkin Açıklamalar:							
Faaliyet Adı: Bisiklet ve Mikro Hareketlilik Altyapı ve Hizmetlerinin Geliştirilmesi							
Alt Faaliyet Adı :Paşaköy Bisiklet Ve Trekking Rotaları							
Faaliyet Adı: Kentsel Alan Düzenlemeleri							
Alt Faaliyet Adı :Okul - Oyun Sokaklarının donatı ve çevre düzenleme faaliyetleri							
Alt Faaliyet Adı :Spor Sokakları							
Alt Faaliyet Adı :Yeni Park Yapılması							
Alt Faaliyet Adı :Sancaktepe Bölge Parkı							
Alt Faaliyet Adı :Park ve Bahçeler müdürlüğü büro ve personel hizmetleri							
Alt Faaliyet Adı :Sancaktepe Kent Ormanı ( Millet Bahçesi ) - 2. Etap							
Alt Faaliyet Adı :Paşaköy Meydanı Düzenlemesi							
Alt Faaliyet Adı :Yağmursuyu Yapımı							
Alt Faaliyet Adı :Paşaköy Bisiklet ve Trekking Rotaları Alt yapı çalışmaları							
Alt Faaliyet Adı :Okul-Oyun Sokaklarının Alt yapı çalışmaları							
Alt Faaliyet Adı :Paşaköy Cazibe Merkezi							
Alt Faaliyet Adı :Spor Sokakları Alt Yapı Çalışmaları							
Alt Faaliyet Adı :Fen İşleri Müdürlüğü Büro ve Personel Hizmetleri							

BÜTÇE YILI	2026						
PROGRAM ADI	(68) KENT İÇİ ULAŞIM						
İDARE / BİRİM ADI	SANCAKTEPE BELEDİYE BAŞKANLIĞI/Fen İşleri Müdürlüğü						
ALT PROGRAM ADI	(275) TOPLU ULAŞIM ALTYAPISI VE HİZMETLERİNİN GELİŞTİRİLMESİ						
GEREKÇE VE AÇIKLAMALAR	Karayollarının yerel yönetim yol ağında planlama, projelendirme ve yapım hizmetleri, yerel yönetim yol ağında bakım ve onarım, otopark/park et-bin planlama, projelendirme, yapım ve onarım hizmetleri, kentsel lojistik altyapı ve hizmetlerinin düzenlenmesi ve geliştirilmesi hizmetlerine ilişkin faaliyetler, iş ve işlemleri 5393 Belediye Kanununun kapsamında yürütülmektedir. 12. Kalkınma Planın " 3.4. Afetlere Dirençli Yaşam Alanları, Sürdürülebilir Çevre" amacına ve Sancaktepe Belediye 2025-2029 Stratejik Planda belirlenen "S.A 1: Sancaktepe'nin Gelişimine ve İhtiyaçlarına Yönelik Sürdürülebilir Altyapı ve Üst Yapı Projeleri Geliştirmek ve Uygulamak" amacına ulaşılması için katkı sağlamaktadır.						
ALT PROGRAMIN HEDEFİ	(PH 1.1) Çevreye Duyarlı Altyapı ve Üst Yapı Projeleri Gerçekleştirmek						
PERFORMANS GÖSTERGELERİ							
Performans Göstergeleri	Ölçü Birimi	2024 Gerçekleşme	2025 Planlanan	2025 Gerç.Tah.	2026 Hedef	2027 Tahmin	2028 Tahmin
(PG 1.1.2) Yatırım Projelerinin Gerçekleşme Oranı - Alt Yapı Projeleri	Yüzde				40	60	80
Göstergeye İlişkin Açıklama	Sancaktepe Belediyesi sorumluluğunda bulunan yol ve meydanların alt ve üst yapıları ile tüm kaldırım, yaya alt ve üst geçitlerinin imalatları, bakım ve onarım ihtiyaçlarının karşılanma oranını ölçen göstergedir.						
Hesaplama Yöntemi	(Gerçekleşen Alt Yapı Proje Sayısı / Planlanan Alt Yapı Proje Sayısı)*100						
Verinin Kaynağı	Fen İşleri Müdürlüğü						
Sorumlu İdare	Fen İşleri Müdürlüğü						
FAALİYETLER	2025 Bütçe	2025 Haz.Sonu Har.	2025 Yıl Sonu Har.	2026 Bütçe	2027 Tahmin	2028 Tahmin	
(5061) Yerel Yönetim Yol Ağında Planlama, Yapım, Bakım ve Onarım Hizmetleri	₺0,00	₺0,00	₺0,00	₺1.010.000.000,00	₺1.262.500.000,00	₺1.628.625.000,00	
Bütçe İçi	₺0,00	₺0,00	₺0,00	₺1.010.000.000,00	₺1.262.500.000,00	₺1.628.625.000,00	
Bütçe Dışı	₺0,00	₺0,00	₺0,00	₺0,00	₺0,00	₺0,00	
TOPLAM	₺0,00	₺0,00	₺0,00	₺1.010.000.000,00	₺1.262.500.000,00	₺1.628.625.000,00	
Bütçe İçi	₺0,00	₺0,00	₺0,00	₺1.010.000.000,00	₺1.262.500.000,00	₺1.628.625.000,00	
Bütçe Dışı	₺0,00	₺0,00	₺0,00	₺0,00	₺0,00	₺0,00	
Faaliyetlere İlişkin Açıklamalar:							
Faaliyet Adı :Yerel Yönetim Yol Ağında Planlama, Yapım, Bakım ve Onarım Hizmetleri							
Alt Faaliyet Adı :Bordür Tretuvar Yapımı							
Alt Faaliyet Adı :Asfalt Yapımı							

BÜTÇE YILI		2026					
PROGRAM ADI	(98) YÖNETİM VE DESTEK PROGRAMI						
İDARE / BİRİM ADI	SANCAKTEPE BELEDİYE BAŞKANLIĞI/Yazı İşleri Müdürlüğü						
ALT PROGRAM ADI	(900) ÜST YÖNETİM, İDARI VE MALİ HİZMETLER						
GEREKÇE VE AÇIKLAMALAR	İdarenin tüm program ve faaliyetlerine destek sağlayan, kurumsal ve yönetsel ihtiyaçların karşılanması için hizmetler 5393 Belediye Kanunu kapsamında yürütülmektedir. 12. Kalkınma Planı " 3.5. Adaleti Esas Alan Demokratik İyi Yönetişim" amacına ve Sancaktepe Belediye 2025-2029 Stratejik Planda belirlenen "S.A 1: Sancaktepe'nin Gelişimine ve İhtiyaçlarına Yönelik Sürdürülebilir Altyapı ve Üstyapı Projeleri Geliştirmek ve Uygulamak", "S.A 1: Sancaktepe'nin Gelişimine ve İhtiyaçlarına Yönelik Sürdürülebilir Altyapı ve Üstyapı Projeleri Geliştirmek ve Uygulamak ", "S.A 2. Çevre Dostu Uygulamalarla Tüm Canlılar İçin Yaşanabilir, Sağlıklı ve Temiz Bir Kent Tasarlayarak Şehrin Yaşam Kalitesini Yükseltmek", "S.A 3. Eşit Haklara Ulaşamayan Toplumsal Gruplara Yönelik Nitelikli Kültürel ve Sosyal Destek Hizmetleri Tasarlamak Ve Eşitsizliği Azaltmak", "S.A 4. Kent Sakinlerinin Yönetime Katılımını Arttırmak ve Tüm Paydaşlarımızla İletişimi Güçlendirmek", "S.A 6. Etkin ve Verimli İş Uygulamaları ile Belediyenin Kurumsal Kapasitesini Güçlendirmek", "S.A 5. Kent Esenliği ve Toplum Düzenine Yönelik Hizmetleri Arttırmak" ve "S.A 7. Stratejik Yönetim Uygulamaları ile Kurumsal Kaynakları Risklere Karşı Etkin ve Verimli Kullanmak" amaçlarına ulaşılması için katkı sağlamaktadır.						
ALT PROGRAMIN HEDEFİ							
(PH 1.1) Çevreye Duyarlı Altyapı ve Üst Yapı Projeleri Gerçekleştirmek (PH 3.2.) Odaklı Sosyal Destek Hizmetlerimizi Geliştirerek Ulaşılabilir Hizmet Sunmak (PH 4.1) Belediyecilik Hizmetlerinin Etkinliğini Ölçerek Verimliliğini Arttırmak (PH 4.2) Paydaşlarla İletişimi Güçlendirmek Ve Belediye Hizmetlerinin Bilinirliğini Arttırmak (PH 5.1) Toplum Düzenine Yönelik Denetimleri Etkinleştirmek (PH 6.2) Kurumsal Hafızayı Geliştirmek ve Hizmet Verimliliğini Arttırmak (PH 6.3) Teknoloji ve Bilişim Temelli Belediyecilik Hizmetlerini Desteklemek ve Sürdürülebilir Kılmak (PH 6.4) Tedarik Sürecini Etkin Yönetmek (PH 7.1) Belediye Gelişmelerini Arttırarak Bütçe Disiplinini Sağlamak ve Raporlama Mekanizması ile Şeffaf ve Hesap Verebilirlik İlişisini Sürdürmek (PH 7.2) Stratejik Yönetim Etkinliğini Arttırmak ve Risk Yönetimini Etkinleştirmek							
PERFORMANS GÖSTERGELERİ							
Performans Göstergeleri	Ölçü Birimi	2024 Gerçekleşme	2025 Planlanan	2025 Gerç. Tah.	2026 Hedef	2027 Tahmin	2028 Tahmin
(PG 1.1.1) Yatırım Projelerinin Gerçekleşme Oranı - Kentsel Yapı, Meydan, Etkinlik Alanı Yapımı	Yüzde				40	60	80
Göstergeye İlişkin Açıklama	Yatırım projelerinin gerçekleşmesini ölçen göstergedir.						
Hesaplama Yöntemi	(Gerçekleşen Üst Yapı proje Sayısı/Yapımı planlanan Üst Yapı Proje sayısı)*100						
Verinin Kaynağı	Fen İşleri Müdürlüğü						
Sorumlu İdare	Fen İşleri Müdürlüğü						
(PG 3.2.5) Yeni Açılan Tesis Sayısı	Adet				1	1	1
Göstergeye İlişkin Açıklama	Yeni Açılacak Tesis Sayısını Ölçen Göstergedir						
Hesaplama Yöntemi	Toplam Yeni Açılan Tesis Sayısı						
Verinin Kaynağı	Tesisler Müdürlüğü						
Sorumlu İdare	Tesisler Müdürlüğü						
(PG 4.1.3) Sosyal Tesislerden Faydalanan Vatandaş Memnuniyet Oranı	Yüzde				82	84	85
Göstergeye İlişkin Açıklama	Sosyal Tesisler'de yeme-içme, konaklama, otopark hizmetleri alan vatandaşların aldığı hizmetleri değerlendirdiği, memnuniyet oranını ölçen göstergedir						
Hesaplama Yöntemi	(Vatandaş Memnuniyet Puanı Toplamı / Vatandaş Memnuniyet Anketine Katılan Vatandaş Sayısı)*100						
Verinin Kaynağı	Tesisler Müdürlüğü						
Sorumlu İdare	Tesisler Müdürlüğü						
(PG 4.2.7) Başkanlık Makamına Gelen Randevu Taleplerinin Karşılama Oranı	Yüzde				92	92	92

Göstergeye İlişkin Açıklama	Başkanlık makamına gelen randevu taleplerinin karşılanma oranını ölçen göstergedir.					
Hesaplama Yöntemi	(Karşılanan Talep Sayısı / Toplam Gelen Talep Sayısı)*100					
Verinin Kaynağı	Özel Kalem Müdürlüğü					
Sorumlu İdare	Özel Kalem Müdürlüğü					
(PG 4.2.8) Başkan ve Başkan Yardımcıları Arasında Düzenlenen Koordinasyon Toplantısı Sayısı	Adet			52	52	52
Göstergeye İlişkin Açıklama	Başkan ve Başkan Yardımcıları arasında düzenlenen toplam koordinasyon toplantısı sayısını ölçen göstergedir.					
Hesaplama Yöntemi	Toplam Toplantı Sayısı					
Verinin Kaynağı	Özel Kalem Müdürlüğü					
Sorumlu İdare	Özel Kalem Müdürlüğü					
(PG 4.2.9) Başkan ve Müdürler Arasında Düzenlenen Koordinasyon Toplantısı Sayısı	Adet			24	24	24
Göstergeye İlişkin Açıklama	Başkan ve Müdürler arasında düzenlenen toplam koordinasyon toplantısı sayısını ölçen göstergedir					
Hesaplama Yöntemi	Toplam Toplantı Sayısı					
Verinin Kaynağı	Özel Kalem Müdürlüğü					
Sorumlu İdare	Özel Kalem Müdürlüğü					
(PG 4.2.10) Mahalle Muhtarları Arasında Düzenlenen Koordinasyon Toplantısı Sayısı	Adet			4	4	4
Göstergeye İlişkin Açıklama	Mahaller Muhtarları arasında düzenlenen toplam koordinasyon toplantısı sayısını ölçen göstergedir.					
Hesaplama Yöntemi	Toplam Toplantı Sayısı					
Verinin Kaynağı	Özel Kalem Müdürlüğü					
Sorumlu İdare	Özel Kalem Müdürlüğü					
(PG 4.2.11) Kardeş Şehir Ziyaretleri ve Ağırılama Sayısı	Adet			2	2	2
Göstergeye İlişkin Açıklama	Mahaller Muhtarları arasında düzenlenen toplam koordinasyon toplantısı sayısını ölçen göstergedir.					
Hesaplama Yöntemi	Toplam Ziyaret ve Ağırılama Sayısı					
Verinin Kaynağı	Strateji Geliştirme Müdürlüğü					
Sorumlu İdare	Strateji Geliştirme Müdürlüğü					
(PG 5.1.5) İlçemizde Verilen İş yeri Açma ve Çalışma Ruhsatı Sayısı	Adet			700	710	720
Göstergeye İlişkin Açıklama	İlçemizde faaliyette bulunan Sıhhi, Gayri Sıhhi, ve Umuma Açık İstirahat ve Eğlence Yerlerinin ruhsatlandırma sayısını ölçen göstergedir					
Hesaplama Yöntemi	Toplam Ruhsat Sayısı					
Verinin Kaynağı	Ruhsat ve Denetim Müdürlüğü					
Sorumlu İdare	Ruhsat ve Denetim Müdürlüğü					
(PG 5.1.6) Yıl İçerisinde Ruhsatı Verilmiş İş Yerlerinin Denetlenme Oranı	Yüzde			100	100	100
Göstergeye İlişkin Açıklama	İlçemizde faaliyette bulunan Sıhhi, Gayri Sıhhi, ve Umuma Açık İstirahat ve Eğlence Yerlerinin tekrar denetlenme oranını ölçen göstergedir					
Hesaplama Yöntemi	(Toplam Denetim Yapılan İşyeri Sayısı/Ruhsat Verilen İş Yeri Sayısı)*100					
Verinin Kaynağı	Ruhsat ve Denetim Müdürlüğü					
Sorumlu İdare	Ruhsat ve Denetim Müdürlüğü					
(PG 6.1.2) 696 Sayılı Khk Kapsamında Çalışan Sürekli Personeller ile Geçici Personel Giderlerinin Karşılanması Oranı	Yüzde			100	100	100
Göstergeye İlişkin Açıklama	696 Sayılı Khk Kapsamında Çalışan Sürekli Personeller ile Geçici Personel Giderlerinin Karşılanması Oranı oranını ölçen göstergedir.					
Hesaplama Yöntemi	(Karşılanan Gider / Toplam Personel Gideri)*100					

Verinin Kaynağı	İnsan Kaynakları ve Eğitim Müdürlüğü					
Sorumlu İdare	İnsan Kaynakları ve Eğitim Müdürlüğü					
(PG 6.1.3) Kişisel Gelişim, Mesleki yeterlilik ve Mevzuat yönünden düzenlenecek Hizmet İçi Eğitim Sayısı	Adet			5	5	5
Göstergeye İlişkin Açıklama	Kişisel Gelişim, Mesleki yeterlilik ve Mevzuat yönünden düzenlenecek Hizmet İçi Eğitim Sayısını ölçen göstergedir.					
Hesaplama Yöntemi	(Karşılana n Gider / Toplam Personel Gideri)*100					
Verinin Kaynağı	İnsan Kaynakları ve Eğitim Müdürlüğü					
Sorumlu İdare	İnsan Kaynakları ve Eğitim Müdürlüğü					
(PG 6.2.1) Meclis Toplantılarının Sayısı	Adet			24	24	24
Göstergeye İlişkin Açıklama	Belediye Meclisi tarafından yıl içinde yapılan toplantı sayısını ölçen göstergedir.					
Hesaplama Yöntemi	Toplam Toplantı Sayısı					
Verinin Kaynağı	Yazı İşleri Müdürlüğü					
Sorumlu İdare	Yazı İşleri Müdürlüğü					
(PG 6.2.2) Encümen Toplantılarının Sayısı	Adet			98	98	98
Göstergeye İlişkin Açıklama	Belediye Encümeni tarafından yıl içinde gerçekleştirilen toplantı sayısı					
Hesaplama Yöntemi	Toplam Toplantı Sayısı					
Verinin Kaynağı	Yazı İşleri Müdürlüğü					
Sorumlu İdare	Yazı İşleri Müdürlüğü					
(PG 6.2.3) Kurum Dışı Gelen-Giden Evrakların Elektronik Ortama Aktarılması Oranı	Yüzde			100	100	100
Göstergeye İlişkin Açıklama	Kurum dışı gelen ve kurum dışına giden evrakların elektronik ve fiziksel ortamda ilgililerine iletilmesidir.					
Hesaplama Yöntemi	(Elektronik Ortama Aktarılan Evrak Sayısı/ Gelen Evrak sayısı)*100					
Verinin Kaynağı	Yazı İşleri Müdürlüğü					
Sorumlu İdare	Yazı İşleri Müdürlüğü					
(PG 6.3.2) Arşiv Belgelerinin Dijitalleşme Oranı	Yüzde			100	100	100
Göstergeye İlişkin Açıklama	İş süreçlerinin hızlanması oranını ölçen göstergedir.					
Hesaplama Yöntemi	(Elektronik Ortama Aktarılan Belge Sayısı/ Arşive Gelen Belge sayısı)*100					
Verinin Kaynağı	Yazı İşleri Müdürlüğü					
Sorumlu İdare	Yazı İşleri Müdürlüğü					
(PG 6.3.3) Bilgisayar yazılımı ile verilen hizmetlere yönelik taleplerin karşılanma oranı	Yüzde			100	100	100
Göstergeye İlişkin Açıklama	Kurumun talepleri doğrultusunda Coğrafi Bilgi Sistemleri, E-Ödeme, E-İmar, Kent Rehberi, Yönetim Bilişim Sistemleri, Kuruma ait ve bağlı web sitesi ve kurum içerisinde kullanılan yazılımların sürekli işler durumda tutulmasının ne oranda karşılandığını ölçen göstergedir.					
Hesaplama Yöntemi	(Karşılana n Talep Sayısı / Toplam Gelen Talep Sayısı)*100					
Verinin Kaynağı	Bilgi İşlem Müdürlüğü					
Sorumlu İdare	Bilgi İşlem Müdürlüğü					
(PG 6.3.4) Bilgisayar donanımı, iletişim cihazları, elektronik sistem ve altyapı ile ilgili taleplerin karşılanma oranı	Yüzde			100	100	100
Göstergeye İlişkin Açıklama	Kurumun son kullanıcıya yönelik bilgisayar donanımı, iletişim c cihazları, elektronik sistem ve altyapı destek taleplerinin tanımlanan hizmet standardına göre zamanında karşılanma oranını ölçen göstergedir.					
Hesaplama Yöntemi	(Karşılana n Talep Sayısı / Toplam Gelen Talep Sayısı)*100					
Verinin Kaynağı	Bilgi İşlem Müdürlüğü					
Sorumlu İdare	Bilgi İşlem Müdürlüğü					
(PG 6.4.1) Birimlerin Mal, Malzeme ve Hizmet Taleplerinin Karşılama Oranı	Yüzde			80	80	80
Göstergeye İlişkin Açıklama	Birimlerden Gelen Mal, Malzeme ve Hizmet Taleplerinin Karşılama Oranı Ölçen Göstergedir					
Hesaplama Yöntemi	(Karşılana n Talep Sayısı / Toplam Gelen Talep Sayısı)*100					

Verinin Kaynağı	Destek Hizmetleri Müdürlüğü					
Sorumlu İdare	Destek Hizmetleri Müdürlüğü					
(PG 6.4.2) İç Paydaş Bakım Onarım Taleplerinin Karşılama Oranı	Yüzde			90	90	90
Göstergeye İlişkin Açıklama	Bakım Onarım Taleplerinin Karşılmasını Ölçen Göstergedir					
Hesaplama Yöntemi	(Karşılana Talep Sayısı / Toplam Gelen Talep Sayısı)*100					
Verinin Kaynağı	Destek Hizmetleri Müdürlüğü					
Sorumlu İdare	Destek Hizmetleri Müdürlüğü					
(PG 6.4.3) Hizmet Binaları Temizlik İhtiyacının Karşılama Oranı	Yüzde			100	100	100
Göstergeye İlişkin Açıklama	Hizmet Binaları Temizliğinin karşılama Oranını Ölçen Performans Göstergesidir					
Hesaplama Yöntemi	(Yapılan Temizlik / Hizmet Binaları Temizlik İhtiyacı)*100					
Verinin Kaynağı	Destek Hizmetleri Müdürlüğü					
Sorumlu İdare	Destek Hizmetleri Müdürlüğü					
(PG 6.4.4) Dış Paydaş Bakım Onarım ve Taleplerinin Karşılama Oranı	Yüzde			80	80	80
Göstergeye İlişkin Açıklama	Dış Paydaş Bakım Onarım ve Taleplerinin Karşılmasını Ölçen Göstergedir					
Hesaplama Yöntemi	(Karşılana Talep Sayısı / Toplam Gelen Talep Sayısı)*100					
Verinin Kaynağı	Destek Hizmetleri Müdürlüğü					
Sorumlu İdare	Destek Hizmetleri Müdürlüğü					
(PG 6.4.5) İç ve Dış Paydaş Taşıtlar ve İş Makinaları Taleplerinin Karşılama Oranı	Yüzde			90	90	90
Göstergeye İlişkin Açıklama	İç ve Dış Paydaş Taşıtlar ve İş Makinaları Taleplerinin Karşılmasını Ölçen Göstergedir					
Hesaplama Yöntemi	(Karşılana Talep Sayısı / Toplam Gelen Talep Sayısı)*100					
Verinin Kaynağı	Destek Hizmetleri Müdürlüğü					
Sorumlu İdare	Destek Hizmetleri Müdürlüğü					
(PG 7.1.1) İç Kontrol ve Ön Mali Kontrol Faaliyetlerinin Tamamlanma Oranı	Yüzde			100	100	100
Göstergeye İlişkin Açıklama	İç Kontrol ve Ön Mali Kontrol faaliyetlerinin yönetmelikte belirtilen hususta yürütülerek tamamlanma oranını ölçen göstergedir.					
Hesaplama Yöntemi	(Tamamlanan Faaliyetler/Planlanan Faaliyet Sayısı)*100					
Verinin Kaynağı	Mali Hizmetler Müdürlüğü					
Sorumlu İdare	Mali Hizmetler Müdürlüğü					
(PG 7.1.2) Yasal ve Zorunlu Giderlerin Karşılama Oranı	Yüzde			100	100	100
Göstergeye İlişkin Açıklama	Mali Hizmetler Müdürlüğüne ait yasal ve zorunlu giderlerin karşılama oranını ölçen göstergedir.					
Hesaplama Yöntemi	(Tamamlanan Faaliyetler/Planlanan Faaliyet Sayısı)*100					
Verinin Kaynağı	Mali Hizmetler Müdürlüğü					
Sorumlu İdare	Mali Hizmetler Müdürlüğü					
(PG 7.1.3) Belediye Gelirleri Yıllık Tahsilatın/Tahakkuk Oranı	Yüzde			76	77	78
Göstergeye İlişkin Açıklama	Bir önceki yıldan devir gelen ve yılı içinde tahakkuk eden toplam tahakkuk miktarının yılı içinde yapılan net tahsilat miktarını ölçen göstergedir.					
Hesaplama Yöntemi	Belediye Gelirleri Yıllık Tahsilatın/Tahakkuk					
Verinin Kaynağı	Mali Hizmetler Müdürlüğü					
Sorumlu İdare	Mali Hizmetler Müdürlüğü					
(PG 7.1.4) Gayrimenkul Satışları ile Belediyeye Kazandırılan Miktarın Bütçe İçindeki Payı	Yüzde			3,5	4	4,5
Göstergeye İlişkin Açıklama	İlgili Kanunlar (4706-6306-2886 vb.) Kapsamında Yapılan Taşınmaz Satışları ve Tapu Devirleri ile Belediyeye Kazandırılan Miktarın Belediye Bütçesine Oranını Ölçen Göstergedir.					
Hesaplama Yöntemi	(Belediyeye Kazandırılan Miktar/ Bütçe)*100					

Verinin Kaynağı	Emlak ve İstimlak Müdürlüğü					
Sorumlu İdare	Emlak ve İstimlak Müdürlüğü					
(PG 7.1.5) Müdürlüklerden Gelen Kiralama Taleplerinin Karşılama Oranı (Daha etkin ve yerinde hizmet sunumu için Belediye adına Taşınmaz Kiralanması)	Yüzde			100	100	100
Göstergeye İlişkin Açıklama	Mahalli Müşterek Hizmetlerin Yerine Getirilmesi İçin Eğitim, Sağlık, Sosyal, Kültürel, ve Hizmet Amaçlı İhtiyaç Duyulan Taşınmazların Kiralanması Talebinin Karşılama Oranını Ölçen Göstergedir.					
Hesaplama Yöntemi	(Karşılanaan Talep Sayısı / Toplam Gelen Talep Sayısı)*100					
Verinin Kaynağı	Emlak ve İstimlak Müdürlüğü					
Sorumlu İdare	Emlak ve İstimlak Müdürlüğü					
(PG 7.1.6) Ecrimisil ve Kira Gelirlerinin Tahsilat Oranı	Yüzde			94	96	98
Göstergeye İlişkin Açıklama	Belediyemizin Mülkiyetinde veya Hüküm ve Tasarrufunda Bulunan Taşınmazların Kiralama ve Ecrimisil Gelirlerinin Tahsilat Oranını Ölçen Göstergedir.					
Hesaplama Yöntemi	(Yapılan Tahsilat bedeli/ Tahsil edilmesi Gereken Ecrimisil ve Kira bedeli)*100					
Verinin Kaynağı	Emlak ve İstimlak Müdürlüğü					
Sorumlu İdare	Emlak ve İstimlak Müdürlüğü					
(PG 7.2.4) Stratejik Plan Hazırlama, İzleme ve Değerlendirme süreçlerinde birimlerden gelen destek taleplerinin karşılama oranı	Yüzde			100	100	100
Göstergeye İlişkin Açıklama	Stratejik Plan Hazırlama, İzleme ve Değerlendirme süreçlerinde birimlerden gelen destek ve geliştirme taleplerin karşılama oranını ölçen göstergedir.					
Hesaplama Yöntemi	(Karşılanaan Talep Sayısı / Toplam Gelen Talep Sayısı)*100					
Verinin Kaynağı	Strateji Geliştirme Müdürlüğü					
Sorumlu İdare	Strateji Geliştirme Müdürlüğü					
(PG 7.2.5) Performans Programını İzleme Performansı	Adet			4	4	4
Göstergeye İlişkin Açıklama	Performans Programı gerçekleştirmelerinin 3 aylık periyotlarda ölçen göstergedir. Yılda 4 defa izleme yapılacaktır.					
Hesaplama Yöntemi	Toplam İzleme Sayısı					
Verinin Kaynağı	Strateji Geliştirme Müdürlüğü					
Sorumlu İdare	Strateji Geliştirme Müdürlüğü					
(PG 7.2.6) Faaliyet Raporu Hazırlık süreçlerinde birimlerden gelen destek taleplerinin karşılama oranı	Yüzde			100	100	100
Göstergeye İlişkin Açıklama	Faaliyet Raporu Hazırlık süreçlerinde birimlerden gelen destek taleplerinin karşılama oranını ölçen göstergedir.					
Hesaplama Yöntemi	(Karşılanaan Talep Sayısı / Toplam Gelen Talep Sayısı)*100					
Verinin Kaynağı	Strateji Geliştirme Müdürlüğü					
Sorumlu İdare	Strateji Geliştirme Müdürlüğü					
(PG 7.2.7) İç Kontrol Eylem Planı İzleme Performansı	Adet			2	2	2
Göstergeye İlişkin Açıklama	6 aylık dönemlerde, birimlerin iç kontrol eylem planına yönelik gerçekleştirmelerini ölçen göstergedir. Yılda 2 kez ölçüm yapılmaktadır.					
Hesaplama Yöntemi	Toplam İzleme Sayısı					
Verinin Kaynağı	Strateji Geliştirme Müdürlüğü					
Sorumlu İdare	Strateji Geliştirme Müdürlüğü					

FAALİYETLER	2025 Bütçe	2025 Haz.Sonu Har.	2025 Yıl Sonu Har.	2026 Bütçe	2027 Tahmin	2028 Tahmin
(5045) Yerel Yönetimler Meclisi ve Encümen Faaliyetleri	0,00	0,00	0,00	4.160.000,00	5.200.000,00	6.708.000,00
Bütçe İçi	0,00	0,00	0,00	4.160.000,00	5.200.000,00	6.708.000,00
Bütçe Dışı	0,00	0,00	0,00	0,00	0,00	0,00
(9006) Genel Destek Hizmetleri	0,00	0,00	0,00	1.564.575.000,00	1.955.718.750,00	2.522.877.187,50
Bütçe İçi	0,00	0,00	0,00	1.564.575.000,00	1.955.718.750,00	2.522.877.187,50
Bütçe Dışı	0,00	0,00	0,00	0,00	0,00	0,00
(5044) Arşiv ve Belge Yönetim Hizmetleri	0,00	0,00	0,00	550.000,00	687.500,00	886.875,00
Bütçe İçi	0,00	0,00	0,00	550.000,00	687.500,00	886.875,00
Bütçe Dışı	0,00	0,00	0,00	0,00	0,00	0,00
(9003) Bilgi Teknolojilerine Yönelik Faaliyetler	0,00	0,00	0,00	106.938.000,00	133.672.500,00	172.437.525,00
Bütçe İçi	0,00	0,00	0,00	106.938.000,00	133.672.500,00	172.437.525,00
Bütçe Dışı	0,00	0,00	0,00	0,00	0,00	0,00
(9000) Özel Kalem Hizmetleri	0,00	0,00	0,00	50.030.000,00	62.537.500,00	80.673.375,00
Bütçe İçi	0,00	0,00	0,00	50.030.000,00	62.537.500,00	80.673.375,00
Bütçe Dışı	0,00	0,00	0,00	0,00	0,00	0,00
(9007) Diğer Destek Hizmetleri	0,00	0,00	0,00	245.680.000,00	307.100.000,00	396.159.000,00
Bütçe İçi	0,00	0,00	0,00	245.680.000,00	307.100.000,00	396.159.000,00
Bütçe Dışı	0,00	0,00	0,00	0,00	0,00	0,00
(9001) Strateji Geliştirme ve Mali Hizmetler	0,00	0,00	0,00	61.920.000,00	77.400.000,00	99.846.000,00
Bütçe İçi	0,00	0,00	0,00	61.920.000,00	77.400.000,00	99.846.000,00
Bütçe Dışı	0,00	0,00	0,00	0,00	0,00	0,00
(9004) İnşaat ve Yapı İşlerinin Yürütülmesi	0,00	0,00	0,00	732.624.000,00	915.780.000,00	1.181.356.200,00
Bütçe İçi	0,00	0,00	0,00	732.624.000,00	915.780.000,00	1.181.356.200,00
Bütçe Dışı	0,00	0,00	0,00	0,00	0,00	0,00
(9002) İnsan Kaynakları Yönetimine İlişkin Faaliyetler	0,00	0,00	0,00	857.737.000,00	1.072.171.250,00	1.383.100.912,50
Bütçe İçi	0,00	0,00	0,00	857.737.000,00	1.072.171.250,00	1.383.100.912,50
Bütçe Dışı	0,00	0,00	0,00	0,00	0,00	0,00
TOPLAM	0,00	0,00	0,00	3.624.214.000,00	4.530.267.500,00	5.844.045.075,00
Bütçe İçi	0,00	0,00	0,00	3.624.214.000,00	4.530.267.500,00	5.844.045.075,00
Bütçe Dışı	0,00	0,00	0,00	0,00	0,00	0,00

## Faaliyetlere İlişkin Açıklamalar:

Faaliyet Adı: Arşiv ve Belge Yönetim Hizmetleri

Alt Faaliyet Adı: Arşiv Belgelerinin Dijitalleşme Faaliyeti

Faaliyet Adı: Bilgi Teknolojilerine Yönelik Faaliyetler

Alt Faaliyet Adı :Bilgi İşlem müdürlüğü büro ve personel hizmetleri

Alt Faaliyet Adı :Elektronik Cihaz Satın Alma ve Satış Sonrası hizmetlere ilişkin prosedürlerin işletilmesi

Alt Faaliyet Adı :Elektronik Cihazların Bakım ve Onarımına İlişkin hizmetlerin yürütülmesi

Faaliyet Adı: Diğer Destek Hizmetleri

Alt Faaliyet Adı :Sosyal Tesis İşletme Faaliyetleri

Alt Faaliyet Adı :Tesisler Müdürlüğü Büro ve Personel Hizmetleri

Alt Faaliyet Adı :Denetim ekiplerince iş yerlerinin yangına karşı tedbirleri denetimi

Alt Faaliyet Adı :Ruhsat Denetim Müdürlüğü büro ve personel Hizmetleri

Alt Faaliyet Adı :İş yeri ruhsatı kontrol faaliyetleri

Alt Faaliyet Adı :Ruhsat verilme sonrası iş yerinin 30 gün içinde Kontrol Edilmesi ve Rutin Kontrolü

Alt Faaliyet Adı :İlçemizdeki Resmi Okulların mal hizmet temini ve bakım onarım faaliyetleri

Faaliyet Adı: Genel Destek Hizmetleri

Alt Faaliyet Adı :Kreş ve Personel Yemeği Temini Servisi ve Dağıtım Hizmeti

Alt Faaliyet Adı :Fiziki Evrakların Postalama Faaliyeti

Alt Faaliyet Adı :Yazı İşleri Müdürlüğü Büro ve Personel Hizmetleri

Alt Faaliyet Adı :Kurum Dışı Gelen-Giden Evrakların Elektronik Ortama Aktarılması Faaliyeti

Alt Faaliyet Adı :Belediye hizmetlerinde kullanılan telekom, gsm, araç takip sistemleri ve diğer abonelik gerektiren prosedürlerin işletilmesi

Alt Faaliyet Adı :Belediye hizmet birimlerinde kullanılmak üzere büro makinaları, diğer işyeri makine ve teçhizatların temini faaliyeti

Alt Faaliyet Adı :Belediye hizmet birimlerinin faaliyetleri için talep edilen kırtasiye, büro malzemeleri ve diğer tüketim malzemelerinin temini faaliyeti

Alt Faaliyet Adı :Belediyeye ait hizmet binaları ve tesislerin mobilya, tefrişatı ile dayanaklı mal ve malzemelerinin temini faaliyeti

Alt Faaliyet Adı :Belediyeye ait hizmet binalarının abonelik işlemleri ile Elektrik, Su ve Doğalgaz ihtiyaçlarının giderilmesi faaliyetleri

Alt Faaliyet Adı :Yiyecek içecek temini, servis ve dağıtım hizmeti faaliyeti
Alt Faaliyet Adı :Destek Hizmetleri Müdürlüğü Büro ve Personel Hizmetleri
Alt Faaliyet Adı :Hizmet Binalarının Temizliği için temizlik malzemeleri ile ekipmanlarının temini faaliyetleri
Alt Faaliyet Adı :Belediyeye ait Taşıt ve İş makinalarının Bakım ve Onarımlarının yaptırılması Faaliyeti
Alt Faaliyet Adı :Kurumuza ait ve Kurumumuz hizmetlerinde kullanılmak üzere araç alımı, kiralınması ve akaryakıt temini faaliyeti
Faaliyet Adı: İnsan Kaynakları Yönetimine İlişkin Faaliyetler
Alt Faaliyet Adı :696 Sayılı KHK Kapsamında çalışan Sürekli Personeller ile Geçici Personellerin İhbar ve Kıdem Tazminatlarının Karşlanması
Alt Faaliyet Adı :İnsan Kaynakları ve Eğitim Müdürlüğü Büro ve Personel Hizmetleri
Alt Faaliyet Adı :İşçi Personellerin Mahkeme Giderlerinin Karşlanması
Alt Faaliyet Adı :Müdürlüklerde Görevlendirilen İşçi Personellerin giderlerinin karşılanması
Alt Faaliyet Adı :Kişisel Gelişim, Mesleki yeterlilik ve Mevzuat yönünden düzenlenecek Hizmet İçi Eğitimler
Faaliyet Adı: İnşaat ve Yapı İşlerinin Yürütülmesi
Alt Faaliyet Adı :Hizmet Binalarımızın ve İlçemizde bulunan Kamu Kurum ve Kuruluşların Yapım, Bakım ve Onarım Faaliyetleri ve Diğer Giderler
Alt Faaliyet Adı :Yeni Sosyal Tesis Kurma Faaliyetleri
Alt Faaliyet Adı :Diğer Taşınmazların Yapım, Bakım ve Onarım Taleplerinin Karşlanması Faaliyetleri
Alt Faaliyet Adı :Hizmet Binalarının Yapım, Bakım ve Onarımları için gerekli inşaat malzemelerinin temini Faaliyetleri
Alt Faaliyet Adı :Hizmet Binalarında kullanılan makine ve teçhizatların Bakım ve Onarım Faaliyetleri
Alt Faaliyet Adı :Emlak ve İstimlak Müdürlüğü Büro ve Personel Hizmetleri
Alt Faaliyet Adı :Kiralanan Hizmet Binalarının Kira Ödeme Hizmetleri
Alt Faaliyet Adı :Kira ve Ecrimisil Faaliyetleri
Alt Faaliyet Adı :Satış Hizmetleri
Faaliyet Adı: Özel Kalem Hizmetleri
Alt Faaliyet Adı :Mahalle Muhtarları ile Yapılan Koordinasyon Faaliyetleri
Alt Faaliyet Adı :Kardeş şehir ziyaret ve Ağırılama
Alt Faaliyet Adı :Belediyemizin Temsil ve Tanıtma Faaliyetleri
Alt Faaliyet Adı :Özel Kalem Müdürlüğü Büro ve Personel Hizmetleri
Alt Faaliyet Adı :Başkan ve başkan yardımcılar arasında koordinasyon Toplantıları
Alt Faaliyet Adı :Başkan ve müdürler arasında koordinasyon toplantıları
Faaliyet Adı: Strateji Geliştirme ve Mali Hizmetler
Alt Faaliyet Adı :İç Kontrol ve Ön Mali Kontrol Faaliyetleri
Alt Faaliyet Adı :Belediye hizmetlerinde kullanılan, web siteleri, internet üzerinden verilen çevrim içi hizmetler, yönetim bilişim sistemleri, veri tabanları, bilgisayar sunucuları, yerel ağ yönetim ve izleme sistemleri ile güvenlik duvarının işler durumda tutulması
Alt Faaliyet Adı :Tahakkuk Edilen Gelirlerin Tahsilatı Faaliyeti
Alt Faaliyet Adı :Harç ve Ücret Tarifelerinin Hazırlanması ve Takibi Faaliyeti
Alt Faaliyet Adı :Mali Hizmetler Müdürlüğü Büro ve Personel Hizmetleri
Alt Faaliyet Adı :Ödeme Emri ve İhbarnamelerinin Gönderilmesi Faaliyeti
Alt Faaliyet Adı :Stratejik Plan izlenmesi ve değerlendirilmesi faaliyeti
Alt Faaliyet Adı :Performans Programının Hazırlanması ile Ölçüm ve Değerlendirmelerinin Yapılması Faaliyetleri
Alt Faaliyet Adı :Faaliyet Raporu Hazırlanması, İlgili Kurumlara Gönderilmesi ve Kitapçık Haline Getirilmesi Faaliyetleri
Alt Faaliyet Adı :Strateji Geliştirme Müdürlüğü Büro ve Personel Hizmetleri
Alt Faaliyet Adı :Gerek duyulması halinde İç Kontrol Standartlarına Uyum Eylem Planının güncellenmesi, sonuç raporunun hazırlanması ve ilgili kurumlara gönderilmesi faaliyetleri
Alt Faaliyet Adı :Personele Performans Programı ve Faaliyet Raporu ile ilgili Eğitim ve Yönlendirme Faaliyeti
Faaliyet Adı: Yerel Yönetimler Meclisi ve Encümen Faaliyetleri
Alt Faaliyet Adı :Belediye Encümeni Faaliyeti
Alt Faaliyet Adı :Belediye Meclisi Faaliyeti

BÜTÇE YILI	2026						
PROGRAM ADI	(98) YÖNETİM VE DESTEK PROGRAMI						
İDARE / BİRİM ADI	SANCAKTEPE BELEDİYE BAŞKANLIĞI/Hukuk İşleri Müdürlüğü						
ALT PROGRAM ADI	(901) TEFTİŞ, DENETİM VE DANIŞMANLIK HİZMETLERİ						
GEREKÇE VE AÇIKLAMALAR	İdarelerin teftiş, denetim , danışmanlık, hukuki danışmanlık ve muhakemat hizmetleri, basın ve halkla ilişkiler, bilgi ve iletişim sistemleri, insan kaynakları yönetimi, özel kalem hizmetleri, mali hizmetler gibi konularda kurumsal çerçevede yürüttükleri hizmetler 5393 Belediye Kanunu kapsamında yürütülmektedir. 12. Kalkınma Planı'nın " 3.5. Adaleti Esas Alan Demokratik İyi Yönetişim" amacına ve Sancaktepe Belediye 2025-2029 Stratejik Planda belirlenen "S.A 1: Sancaktepe'nin Gelişimine ve İhtiyaçlarına Yönelik Sürdürülebilir Altyapı ve Üstyapı Projeleri Geliştirmek ve Uygulamak", "S.A 1: Sancaktepe'nin Gelişimine ve İhtiyaçlarına Yönelik Sürdürülebilir Altyapı ve Üstyapı Projeleri Geliştirmek ve Uygulamak", "S.A 4. Kent Sakinlerinin Yönetime Katılımını Arttırmak ve Tüm Paydaşlarımızla İletişimi Güçlendirmek", "S.A 6. Etkin ve Verimli İş Uygulamaları ile Belediyenin Kurumsal Kapasitesini Güçlendirmek" ve "S.A 7. Stratejik Yönetim Uygulamaları ile Kurumsal Kaynakları Risklere Karşı Etkin ve Verimli Kullanmak" amaçlarına ulaşılması için katkı sağlamaktadır.						
ALT PROGRAMIN HEDEFİ	(PH 4.1) 4.1. Belediyecilik Hizmetlerinin Etkinliğini Ölçerek Verimliliğini Arttırmak (PH 4.2) Paydaşlarla İletişimi Güçlendirmek Ve Belediye Hizmetlerinin Billirliğini Arttırmak (PH 6.3) Teknoloji ve Bilişim Temelli Belediyecilik Hizmetlerini Desteklemek ve Sürdürülebilir Kılmak (PH 7.2) Stratejik Yönetim Etkinliğini Arttırmak ve Risk Yönetimini Etkinleştirmek						
PERFORMANS GÖSTERGELERİ							
Performans Göstergeleri	Ölçü Birimi	2024 Gerçekleşme	2025 Planlanan	2025 Gerç. Tah.	2026 Hedef	2027 Tahmin	2028 Tahmin
(PG 4.1.1) Vatandaş Memnuniyet Oranı	Yüzde				76	78	80
Göstergeye İlişkin Açıklama	Vatandaşın belediyeden memnuniyet oranını ölçen göstergedir.						
Hesaplama Yöntemi	(Vatandaş Memnuniyet Puanı Toplamı / Vatandaş Memnuniyet Anketine Katılan Vatandaş Sayısı)*100						
Verinin Kaynağı	Halkla İlişkiler Müdürlüğü						
Sorumlu İdare	Halkla İlişkiler Müdürlüğü						
(PG 4.1.2) Gençlik ve Spor Hizmetleri Müdürlüğü Hizmetlerinden Faydalanan Vatandaşların Memnuniyet Oranı	Yüzde				85	85	85
Göstergeye İlişkin Açıklama	Gençlik ve Spor Hizmetleri Müdürlüğü Hizmetlerinden Faydalanan Vatandaşların Memnuniyet Oranını Ölçen Göstergedir						
Hesaplama Yöntemi	(Vatandaş Memnuniyet Puanı Toplamı / Vatandaş Memnuniyet Anketine Katılan Vatandaş Sayısı)*100						
Verinin Kaynağı	Gençlik ve Spor Hizmetleri Müdürlüğü						
Sorumlu İdare	Gençlik ve Spor Hizmetleri Müdürlüğü						
(PG 4.1.3) Sosyal Tesislerden Faydalanan Vatandaş Memnuniyet Oranı	Yüzde				82	84	85
Göstergeye İlişkin Açıklama	Sosyal Tesisler' de yeme-içme, konaklama, otopark hizmetleri alan vatandaşların aldığı hizmetleri değerlendirdiği, memnuniyet oranını ölçen göstergedir						
Hesaplama Yöntemi	(Vatandaş Memnuniyet Puanı Toplamı / Vatandaş Memnuniyet Anketine Katılan Vatandaş Sayısı)*100						
Verinin Kaynağı	Tesisler Müdürlüğü						
Sorumlu İdare	Tesisler Müdürlüğü						
(PG 4.1.4) Temizlik Hizmetleri Memnuniyet Oranı	Yüzde				87	88	89
Göstergeye İlişkin Açıklama	Temizlik İşlerinden Kaynaklı Hizmet Memnuniyetini Ölçen Göstergedir.						
Hesaplama Yöntemi	(Vatandaş Memnuniyet Puanı Toplamı / Vatandaş Memnuniyet Anketine Katılan Vatandaş Sayısı)*100						
Verinin Kaynağı	Temizlik İşleri Müdürlüğü						
Sorumlu İdare	Temizlik İşleri Müdürlüğü						
(PG 4.1.5) Personel Memnuniyet Oranı	Yüzde				83	83	83
Göstergeye İlişkin Açıklama	Personel Memnuniyet oranını ölçen göstergedir.						
Hesaplama Yöntemi	(Vatandaş Memnuniyet Puanı Toplamı / Vatandaş Memnuniyet Anketine Katılan Vatandaş Sayısı)*100						
Verinin Kaynağı	İnsan Kaynakları ve Eğitim Müdürlüğü						
Sorumlu İdare	İnsan Kaynakları ve Eğitim Müdürlüğü						
(PG 4.2.1) Kurumun talepleri doğrultusunda tanıtım faaliyetlerinin karşılanma oranı	Yüzde				90	90	90

Göstergeye İlişkin Açıklama	Kurumun talepleri doğrultusunda tanıtım faaliyetlerinin ne kadarının karşılandığını ölçen göstergedir.					
Hesaplama Yöntemi	(Yapılan tanıtım Faaliyeti/ Birimlerde gelen toplam Tanımın Faaliyeti talebi)*100					
Verinin Kaynağı	Basın ve Yayın Müdürlüğü					
Sorumlu İdare	Basın ve Yayın Müdürlüğü					
(PG 4.2.2) Belediyemizin tüm birimleri tarafından yapılan organizasyonlara verilen teknik destek ve hizmet sayısı	Adet			590	595	600
Göstergeye İlişkin Açıklama	Belediyemizin tüm birimleri tarafından yapılan organizasyonlara verilen teknik destek ve hizmet sayısını ölçen göstergedir.					
Hesaplama Yöntemi	Toplam Teknik Destek ve Hizmet Sayısı					
Verinin Kaynağı	Basın ve Yayın Müdürlüğü					
Sorumlu İdare	Basın ve Yayın Müdürlüğü					
(PG 4.2.3) Halk Günü Sayısı	Gün			52	52	52
Göstergeye İlişkin Açıklama	Vatandaş ile yapılan Halk Günü sayısını ölçen göstergedir.					
Hesaplama Yöntemi	Toplam Halk Günü Sayısı					
Verinin Kaynağı	Halkla İlişkiler Müdürlüğü					
Sorumlu İdare	Halkla İlişkiler Müdürlüğü					
(PG 4.2.4) Çağrı Merkezi Bekleme Süresi	Saniye			26	26	26
Göstergeye İlişkin Açıklama	Vatandaşlarımızın belediyemizi aramalarında Çağrı Merkezinde bekleme süresini ölçen göstergedir.					
Hesaplama Yöntemi	Çağrı Merkezi Bekleme Süresi					
Verinin Kaynağı	Halkla İlişkiler Müdürlüğü					
Sorumlu İdare	Halkla İlişkiler Müdürlüğü					
(PG 4.2.5) Çözüm Masası Evrak Kayıt Bekleme Süresi	Dakika			3	3	3
Göstergeye İlişkin Açıklama	Vatandaşlarımızın Çözüm Masası Evrak Kayıt bekleme Süresi ölçen göstergedir.					
Hesaplama Yöntemi	Çözüm Masası Evrak Kayıt Bekleme Süresi					
Verinin Kaynağı	Halkla İlişkiler Müdürlüğü					
Sorumlu İdare	Halkla İlişkiler Müdürlüğü					
(PG 4.2.6) Yerinde Ziyaret Edilen Hane Sayısı	Adet			17.500	18.500	19.500
Göstergeye İlişkin Açıklama	Vatandaşlarımızın Evlerine yapılan Ziyaret Sayısını ölçen göstergedir.					
Hesaplama Yöntemi	Ziyaret Edilen Toplam Hane Sayısı					
Verinin Kaynağı	Halkla İlişkiler Müdürlüğü					
Sorumlu İdare	Halkla İlişkiler Müdürlüğü					
(PG 4.2.13) Ulusal ve Uluslararası Projelere Başvuru Sayısı	Adet			8	9	10
Göstergeye İlişkin Açıklama	Ulusal ve Uluslararası Projelere Başvuru Sayısını Ölçen Göstergedir.					
Hesaplama Yöntemi	Toplam Başvuru Sayısı					
Verinin Kaynağı	Strateji Geliştirme Müdürlüğü					
Sorumlu İdare	Strateji Geliştirme Müdürlüğü					
(PG 6.3.1) Belediye sosyal medya hesaplarına gelen talep, istek, şikayet, vb. konuların ilgili birimlere iletilme oranı	Yüzde			100	100	100
Göstergeye İlişkin Açıklama						
Hesaplama Yöntemi	(İletilen Başvuru sayısı/Gelen Başvuru Sayısı)*100					
Verinin Kaynağı	Basın ve Yayın Müdürlüğü					
Sorumlu İdare	Basın ve Yayın Müdürlüğü					

(PG 7.1.7) Kamulaştırma ve Mahkeme Kararı İle Kesinleşen Bedel Artırım Dosyalarının Ödeme Gerçekleşme Oranı	Yüzde				100	100	100
Göstergeye İlişkin Açıklama							
Hesaplama Yöntemi	(Yapılan Ödeme/ Kesinleşen bedel)*100						
Verinin Kaynağı	Emlak ve İstimlak Müdürlüğü						
Sorumlu İdare	Emlak ve İstimlak Müdürlüğü						
(PG 7.2.1) Belediyemiz Aleyhine ve Lehine olan tüm Hukuki İş ve İşlemlerin Takip Edilme Oranı	Yüzde				100	100	100
Göstergeye İlişkin Açıklama	Belediyemiz Aleyhine ve Lehine Olan Dava, İcra Takibi ile Diğer Hukuki İş ve İşlemlerin takip edilme oranını ölçen göstergedir.						
Hesaplama Yöntemi	(Takip Edilen Dosya Sayısı/Takip edilmesi gerek Dosya Sayısı)*100						
Verinin Kaynağı	Hukuk İşleri Müdürlüğü						
Sorumlu İdare	Hukuk İşleri Müdürlüğü						
(PG 7.2.2) Birimler Tarafından Talep Edilen Hukuki Görüşlerin Karşılama Oranı	Yüzde				100	100	100
Göstergeye İlişkin Açıklama	Birimler Tarafından Talep Edilen Hukuki Görüşlerin Zamanında Karşılama Oranını Ölçen Göstergedir.						
Hesaplama Yöntemi	(Karşılanan Talep Sayısı / Toplam Gelen Talep Sayısı)*100						
Verinin Kaynağı	Hukuk İşleri Müdürlüğü						
Sorumlu İdare	Hukuk İşleri Müdürlüğü						
(PG 7.2.3) Soruşturma, İnceleme, Araştırma, Ön İnceleme Raporlarının Zamanında Tamamlanma Oranı	Yüzde				100	100	100
Göstergeye İlişkin Açıklama	Soruşturma, İnceleme, Araştırma, Ön İnceleme Raporlarının Mevzuat çerçevesinde belirtilen süre içerisinde düzenlenmesi oranını ölçen göstergedir.						
Hesaplama Yöntemi	(Zamanında Bitirilen Teftiş Sayısı / Bitirilen Toplam Teftiş Sayısı)*100						
Verinin Kaynağı	Teftiş Kurulu Müdürlüğü						
Sorumlu İdare	Teftiş Kurulu Müdürlüğü						
FAALİYETLER	2025 Bütçe	2025 Haz. Sonu Har.	2025 Yıl Sonu Har.	2026 Bütçe	2027 Tahmin	2028 Tahmin	
(9010) Hukuki Danışmanlık ve Muhakemat Hizmetleri	₺0,00	₺0,00	₺0,00	₺96.099.000,00	₺120.123.750,00	₺154.959.637,50	
Bütçe İçi	₺0,00	₺0,00	₺0,00	₺96.099.000,00	₺120.123.750,00	₺154.959.637,50	
Bütçe Dışı	₺0,00	₺0,00	₺0,00	₺0,00	₺0,00	₺0,00	
(9011) Kamuoyu İlişkilerinin Yürütülmesi	₺0,00	₺0,00	₺0,00	₺149.749.000,00	₺187.186.250,00	₺241.470.262,50	
Bütçe İçi	₺0,00	₺0,00	₺0,00	₺149.749.000,00	₺187.186.250,00	₺241.470.262,50	
Bütçe Dışı	₺0,00	₺0,00	₺0,00	₺0,00	₺0,00	₺0,00	
(9012) Kurumsal Uluslararası İşbirliği Faaliyetleri	₺0,00	₺0,00	₺0,00	₺50.000,00	₺62.500,00	₺80.625,00	
Bütçe İçi	₺0,00	₺0,00	₺0,00	₺50.000,00	₺62.500,00	₺80.625,00	
Bütçe Dışı	₺0,00	₺0,00	₺0,00	₺0,00	₺0,00	₺0,00	
TOPLAM	₺0,00	₺0,00	₺0,00	₺245.898.000,00	₺307.372.500,00	₺396.510.525,00	
Bütçe İçi	₺0,00	₺0,00	₺0,00	₺245.898.000,00	₺307.372.500,00	₺396.510.525,00	
Bütçe Dışı	₺0,00	₺0,00	₺0,00	₺0,00	₺0,00	₺0,00	
Faaliyetlere İlişkin Açıklamalar:							
Faaliyet Adı: Hukuki Danışmanlık ve Muhakemat Hizmetleri							
Alt Faaliyet Adı :Kamulaştırma Hizmetleri ve Yargılama Giderleri							
Alt Faaliyet Adı :Belediye Birimlerine Verilen Hukuki Mütalaa Hizmetleri							
Alt Faaliyet Adı :Hukuk İşleri Müdürlüğü Büro ve Personel Hizmetleri							
Alt Faaliyet Adı :Belediyemiz Aleyhine ve Lehine Olan Dava,İcra Takibi ile Diğer Hukuki İş ve İşlemlerde Belediyemizi Temsil Etmek							
Alt Faaliyet Adı :Soruşturma, İnceleme, Araştırma, Ön İnceleme Raporlarının Hazırlanması							
Alt Faaliyet Adı :Teftiş Kurulu Müdürlüğü Büro ve Personel Hizmetleri							

Faaliyet Adı: Kamuoyu İlişkilerinin Yürütülmesi
Alt Faaliyet Adı :Belediye Memnuniyet Anketi
Alt Faaliyet Adı :Belediyemizin Tanıtımına Yönelik Olarak, Fuar Çalışmaları, Sosyal Medya İçeriklerinin Hazırlanması, Aylık Hizmetlerin Dijital Ortamda Tanıtımı ve Belediye Memnuniyet Anketi Yapım Faaliyeti
Alt Faaliyet Adı :Çözüm Masasına Vatandaşlardan gelen talep ve şikayetlerin kayda alınması faaliyeti
Alt Faaliyet Adı :Milli ve Dini Bayram Kutlamaları
Alt Faaliyet Adı :Gençlik ve Spor Hizmetleri Müdürlüğü Memnuniyet Anketi Yapılması
Alt Faaliyet Adı :Personel Memnuniyet Anketi
Alt Faaliyet Adı :İletişim Danışmanlığı Tanıtım ve Hizmeti
Alt Faaliyet Adı :Belediyemiz Reklam ve Tanıtımının Yapılması İçin Dijital Baskı Afiş, Bez Afiş ve Dijital Baskı İşleri Faaliyetleri
Alt Faaliyet Adı :Kamuoyu Araştırmaları Faaliyetleri
Alt Faaliyet Adı :İlçemizde Kullanılmak Üzere Bayrak ve Flama Temini
Alt Faaliyet Adı :Haberlerin Servis Edilmesi
Alt Faaliyet Adı :Basın ve Yayın Müdürlüğü Büro ve Personel Hizmetleri
Alt Faaliyet Adı :Sancaktepe Belediyesi tarafından yapılacak etkinlikler için organizasyon hizmeti Faaliyeti
Alt Faaliyet Adı :Belediyemiz Faaliyetlerinin Tanıtımı İçin Bülten ve Dergi Basım Hizmeti Faaliyeti
Alt Faaliyet Adı :Basın ve Yayın Faaliyetleri
Alt Faaliyet Adı :Tabela Mal Alım Faaliyetleri
Alt Faaliyet Adı :Sosyal Medya Faaliyeti
Alt Faaliyet Adı :Çözüm Ofislerinin Güçlendirilmesi ve Çoğaltılmasına Yönelik Faaliyet
Alt Faaliyet Adı :Yaşlılara Yönelik Sosyal Etkinlik Ziyareti ve Kültürel Buluşma Faaliyetleri
Alt Faaliyet Adı :19 Mahallede "Komşular Buluşuyor" Programlarının düzenlenmesi faaliyeti
Alt Faaliyet Adı :Çağrı Merkezine Vatandaşlardan gelen talep ve şikayetlerin sistemi kayıt faaliyeti
Alt Faaliyet Adı :Esnaf Ziyaretleri
Alt Faaliyet Adı :Halk Günü düzenlemesi faaliyeti
Alt Faaliyet Adı :İlçemize yeni taşınanlara "Hoş Geldiniz" ziyaretleri
Alt Faaliyet Adı :Halkla İlişkiler Müdürlüğü büro ve personel hizmetleri
Alt Faaliyet Adı :Aktif Halkla İlişkiler Faaliyeti
Alt Faaliyet Adı : Temizlik hizmetlerinden memnuniyet anketi yapılması
Alt Faaliyet Adı :Memnuniyet Anketi Yapılması
Faaliyet Adı :Kurumsal Uluslararası İşbirliği Faaliyetleri
Alt Faaliyet Adı :Ulusal ve Uluslararası Projeler Hazırlama Faaliyeti

BÜTÇE YILI		2026					
PROGRAM ADI	(99) PROGRAM DIŐI GİDERLER						
İDARE / BİRİM ADI	SANCAKTEPE BELEDİYE BAŐKANLIĐI/Mali Hizmetler Müdürlüğü						
ALT PROGRAM ADI	(906) YEDEK ÖDENEKLER						
GEREKÇE VE AÇIKLAMALAR	Bütçede başlangıçta öngörülemeyen hizmetlerin karşılığı olmak üzere veya yıl içi gelişmeler neticesinde yapılan tahminlerde sapmalar olması ihtimaline karşılık hizmetleri aksatmamak amacıyla ihtiyat olarak ayrılan ödeneklerdir.						
ALT PROGRAMIN HEDEFİ							
(PH 7.1) Belediye Gelirlerini Arttırarak Bütçe Disiplinini Saėlamak ve Raporlama Mekanizması ile Şeffaf ve Hesap Verebilirlik İlkesini Sürdürmek							
PERFORMANS GÖSTERGELERİ							
Performans Göstergeleri	Ölçü Birimi	2024 Gerçekleşme	2025 Planlanan	2025 Gerç.Tah.	2026 Hedef	2027 Tahmin	2028 Tahmin
(PG 7.1.3) Belediye Gelirleri Yıllık Tahsilatın/Tahakkuka Oranı	Yüzde				76	77	78
Göstergeye İlişkin Açıklama	Bir önceki yıldan devir gelen ve yılı içinde tahakkuk eden toplam tahakkuk miktarının yılı içinde yapılan net tahsilat miktarını ölçen göstergedir.						
Hesaplama Yöntemi	Belediye Gelirleri Yıllık Tahsilatın/Tahakkuk						
Verinin Kaynağı	Mali Hizmetler Müdürlüğü						
Sorumlu İdare	Mali Hizmetler Müdürlüğü						
FAALİYETLER	2025 Bütçe	2025 Haz.Sonu Har.	2025 Yıl Sonu Har.	2026 Bütçe	2027 Tahmin	2028 Tahmin	
(9020) Personel Giderlerini Karşılama Ödenegi	₺0,00	₺0,00	₺0,00	₺60.000.000,00	₺75.000.000,00	₺96.750.000,00	
Bütçe İçi	₺0,00	₺0,00	₺0,00	₺60.000.000,00	₺75.000.000,00	₺96.750.000,00	
Bütçe Dışı	₺0,00	₺0,00	₺0,00	₺0,00	₺0,00	₺0,00	
(9023) Yedek Ödenek	₺0,00	₺0,00	₺0,00	₺440.000.000,00	₺550.000.000,00	₺709.500.000,00	
Bütçe İçi	₺0,00	₺0,00	₺0,00	₺440.000.000,00	₺550.000.000,00	₺709.500.000,00	
Bütçe Dışı	₺0,00	₺0,00	₺0,00	₺0,00	₺0,00	₺0,00	
(9024) Yeni Kurulacak Daire ve İdarelerin İhtiyaçlarını Karşılama Ödenegi	₺0,00	₺0,00	₺0,00	₺20.000.000,00	₺25.000.000,00	₺32.250.000,00	
Bütçe İçi	₺0,00	₺0,00	₺0,00	₺20.000.000,00	₺25.000.000,00	₺32.250.000,00	
Bütçe Dışı	₺0,00	₺0,00	₺0,00	₺0,00	₺0,00	₺0,00	
TOPLAM	₺0,00	₺0,00	₺0,00	₺520.000.000,00	₺650.000.000,00	₺838.500.000,00	
Bütçe İçi	₺0,00	₺0,00	₺0,00	₺520.000.000,00	₺650.000.000,00	₺838.500.000,00	
Bütçe Dışı	₺0,00	₺0,00	₺0,00	₺0,00	₺0,00	₺0,00	
Faaliyetlere İlişkin Açıklamalar:							
Faaliyet Adı: Yedek Ödenek							
Alt Faaliyet Adı :Bütçenin Hazırlanması ve Mali Yılı İçinde Takip Edilmesi Faaliyeti							

BÜTÇE YILI		2026					
PROGRAM ADI	(99) PROGRAM DIŐI GİDERLER						
İDARE / BİRİM ADI	SANCAKTEPE BELEDİYE BAŐKANLIĐI/Mali Hizmetler Müdürlüğü						
ALT PROGRAM ADI	(907) GELİRDEN AYRILAN PAYLAR						
GEREKÇE VE AÇIKLAMALAR							
ALT PROGRAMIN HEDEFİ							
(PH 4.2) Paydaşlarla İletişimi Güçlendirmek Ve Belediye Hizmetlerinin Bilinirliğini Arttırmak (PH 7.1) Belediye Gelirlerini Arttırarak Bütçe Disiplinini Sağlamak ve Raporlama Mekanizması ile Şeffaf ve Hesap Verebilirlik İlkesini Sürdürmek							
PERFORMANS GÖSTERGELERİ							
Performans Göstergeleri	Ölçü Birimi	2024 Gerçekleşme	2025 Planlanan	2025 Gerç.Tah.	2026 Hedef	2027 Tahmin	2028 Tahmin
(PG 7.1.2) Yasal ve Zorunlu Giderlerin Karşılanma Oranı	Yüzde				100	100	100
Göstergeye İlişkin Açıklama	Mali Hizmetler Müdürlüğüne ait yasal ve zorunlu giderlerin karşılanma oranını ölçen göstergedir.						
Hesaplama Yöntemi	(Tamamlanan Faaliyetler/Planlanan Faaliyet Sayısı)*100						
Verinin Kaynağı	Mali Hizmetler Müdürlüğü						
Sorumlu İdare	Mali Hizmetler Müdürlüğü						
(PG 4.2.12) Ulusal ve Uluslararası Birlik ve Toplantılarına Katılım Sayısı	Adet				12	13	12
Göstergeye İlişkin Açıklama	Ulusal ve Uluslararası Birlik ve Toplantılarına Katılım Sayısını Ölçen Göstergedir.						
Hesaplama Yöntemi	Toplam Toplantı Sayısı						
Verinin Kaynağı	Strateji Geliştirme Müdürlüğü						
Sorumlu İdare	Strateji Geliştirme Müdürlüğü						
FAALİYETLER	2025 Bütçe	2025 Haz.Sonu Har.	2025 Yıl Sonu Har.	2026 Bütçe	2027 Tahmin	2028 Tahmin	
(5014) Yerel Yönetimler Tarafından Yasal Mevzuatı Gereğince Kamu İdarelerine Verilen Paylar	₺0,00	₺0,00	₺0,00	₺161.194.000,00	₺201.492.500,00	₺259.925.325,00	
Bütçe İçi	₺0,00	₺0,00	₺0,00	₺161.194.000,00	₺201.492.500,00	₺259.925.325,00	
Bütçe Dışı	₺0,00	₺0,00	₺0,00	₺0,00	₺0,00	₺0,00	
(5013) Yerel Yönetim Birliklerine Üyelik ve Katılım Payları	₺0,00	₺0,00	₺0,00	₺2.500.000,00	₺3.125.000,00	₺4.031.250,00	
Bütçe İçi	₺0,00	₺0,00	₺0,00	₺2.500.000,00	₺3.125.000,00	₺4.031.250,00	
Bütçe Dışı	₺0,00	₺0,00	₺0,00	₺0,00	₺0,00	₺0,00	
<b>TOPLAM</b>	₺0,00	₺0,00	₺0,00	₺163.694.000,00	₺204.617.500,00	₺263.956.575,00	
Bütçe İçi	₺0,00	₺0,00	₺0,00	₺163.694.000,00	₺204.617.500,00	₺263.956.575,00	
Bütçe Dışı	₺0,00	₺0,00	₺0,00	₺0,00	₺0,00	₺0,00	
Faaliyetlere İlişkin Açıklamalar:							
Faaliyet Adı: Yerel Yönetimler Tarafından Yasal Mevzuatı Gereğince Kamu İdarelerine Verilen Paylar							
Alt Faaliyet Adı: Mali Hizmetler Müdürlüğü Yasal ve Zorunlu Giderlerin Karşılanması Faaliyetleri							
Faaliyet Adı: Yerel Yönetim Birliklerine Üyelik ve Katılım Payları							
Alt Faaliyet Adı: Ulusal ve Uluslararası Birliklere Üyelik İşlemleri ve Programlara Katılım Faaliyeti							

TABLO 3. FAALİYET MALİYET TABLOSU

İdare/Birim Adı		SANCAKTEPE BELEDİYE BAŞKANLIĞI/AFET İŞLERİ MÜDÜRLÜĞÜ					
Program Adı		(2)ŞEHİRCİLİK VE RİSK ODAKLI BÜTÜNLEŞİK AFET YÖNETİMİ					
Alt Program Adı		(10)AFETLERE YÖNELİK RİSK AZALTMA VE HAZIRLIK					
Alt Program Hedefi		(PH 3.4.) Toplumsal Gelişim ve Eğitim Hizmetlerini Yaygınlaştırmak. (PH 5.2) Olası Afetlere ve Acil Durumlara Müdahale Kapasitesini İyileştirmek ve Farkındalığı Arttırmak					
Faaliyet Adı		Afet Eğitim Faaliyetleri					
Açıklama		Afet İşleri Müdürlüğü Büro ve Personel Hizmetleri Afet ve Acil Durumlara Yönelik Tatbikat Faaliyeti Afet ve Acil Durumların öncesinde ve sonrasında yapılacaklarla ilgili Eğitim Programı					
Ekonomik Ad		2025 Bütçe	2025 Haziran Sonu Harcama	2025 Yıl Sonu Harcama	2026 Bütçe	2027 Tahmin	2028 Tahmin
01	Personel Giderleri	₺0,00	₺0,00	₺0,00	₺17.450.000,00	₺21.812.500,00	₺28.138.125,00
02	Sosyal Güvenlik Kurumlarına Devlet Primi Giderleri	₺0,00	₺0,00	₺0,00	₺1.630.000,00	₺2.037.500,00	₺2.628.375,00
03	Mal ve Hizmet Alım Giderleri	₺0,00	₺0,00	₺0,00	₺975.000,00	₺1.218.750,00	₺1.572.187,50
TOPLAM		₺0,00	₺0,00	₺0,00	₺20.055.000,00	₺25.068.750,00	₺32.338.687,50
BÜTÇE İÇİ TOPLAM KAYNAK		₺0,00	₺0,00	₺0,00	₺20.055.000,00	₺25.068.750,00	₺32.338.687,50
Diğer Bütçe Dışı Kaynak							
BÜTÇE DIŞI TOPLAM KAYNAK		₺0,00	₺0,00	₺0,00	₺0,00	₺0,00	₺0,00
FAALİYET MALİYETİ TOPLAMI		₺0,00	₺0,00	₺0,00	₺20.055.000,00	₺25.068.750,00	₺32.338.687,50

İdare/Birim Adı		SANCAKTEPE BELEDİYE BAŞKANLIĞI/AFET İŞLERİ MÜDÜRLÜĞÜ					
Program Adı		(2)ŞEHİRCİLİK VE RİSK ODAKLI BÜTÜNLEŞİK AFET YÖNETİMİ					
Alt Program Adı		(10)AFETLERE YÖNELİK RİSK AZALTMA VE HAZIRLIK					
Alt Program Hedefi		(PH 5.2) Olası Afetlere ve Acil Durumlara Müdahale Kapasitesini İyileştirmek ve Farkındalığı Arttırmak					
Faaliyet Adı		Afet Riski Belirleme ve Azaltma Çalışmaları					
Açıklama		Afet ve Acil Durum Toplanma Alanı, Tahliye, Transfer, Çadırkent ve Konteynerkent alanlarının altyapı zemin etüt yenileme Faaliyetleri					
Ekonomik Ad		2025 Bütçe	2025 Haziran Sonu Harcama	2025 Yıl Sonu Harcama	2026 Bütçe	2027 Tahmin	2028 Tahmin
03	Mal ve Hizmet Alım Giderleri	₺0,00	₺0,00	₺0,00	₺10.000,00	₺12.500,00	₺16.125,00
TOPLAM		₺0,00	₺0,00	₺0,00	₺10.000,00	₺12.500,00	₺16.125,00
BÜTÇE İÇİ TOPLAM KAYNAK		₺0,00	₺0,00	₺0,00	₺10.000,00	₺12.500,00	₺16.125,00
Diğer Bütçe Dışı Kaynak							
BÜTÇE DIŞI TOPLAM KAYNAK		₺0,00	₺0,00	₺0,00	₺0,00	₺0,00	₺0,00
FAALİYET MALİYETİ TOPLAMI		₺0,00	₺0,00	₺0,00	₺10.000,00	₺12.500,00	₺16.125,00

İdare/Birim Adı		SANCAKTEPE BELEDİYE BAŞKANLIĞI/AFET İŞLERİ MÜDÜRLÜĞÜ					
Program Adı		(2)ŞEHİRCİLİK VE RİSK ODAKLI BÜTÜNLEŞİK AFET YÖNETİMİ					
Alt Program Adı		(10)AFETLERE YÖNELİK RİSK AZALTMA VE HAZIRLIK					
Alt Program Hedefi		(PH 5.2) Olası Afetlere ve Acil Durumlara Müdahale Kapasitesini İyileştirmek ve Farkındalığı Arttırmak					
Faaliyet Adı		Depreme İlişkin Yürütülen Faaliyetler					
Açıklama		Arama Kurtarma Ekip Giysi Alet ve Teçhizat Karşılama Faaliyetleri Afis Konteyner Alımı					
Ekonomik Ad		2025 Bütçe	2025 Haziran Sonu Harcama	2025 Yıl Sonu Harcama	2026 Bütçe	2027 Tahmin	2028 Tahmin
03	Mal ve Hizmet Alım Giderleri	₺0,00	₺0,00	₺0,00	₺305.000,00	₺381.250,00	₺491.812,50
06	Sermaye Giderleri	₺0,00	₺0,00	₺0,00	₺7.010.000,00	₺8.762.500,00	₺11.303.625,00
TOPLAM		₺0,00	₺0,00	₺0,00	₺7.315.000,00	₺9.143.750,00	₺11.795.437,50
BÜTÇE İÇİ TOPLAM KAYNAK		₺0,00	₺0,00	₺0,00	₺7.315.000,00	₺9.143.750,00	₺11.795.437,50
Diğer Bütçe Dışı Kaynak							
BÜTÇE DIŞI TOPLAM KAYNAK		₺0,00	₺0,00	₺0,00	₺0,00	₺0,00	₺0,00
FAALİYET MALİYETİ TOPLAMI		₺0,00	₺0,00	₺0,00	₺7.315.000,00	₺9.143.750,00	₺11.795.437,50

İdare/Birim Adı		SANCAKTEPE BELEDİYE BAŞKANLIĞI/İMAR VE ŞEHİRCİLİK MÜDÜRLÜĞÜ					
Program Adı		(2)ŞEHİRCİLİK VE RİSK ODAKLI BÜTÜNLEŞİK AFET YÖNETİMİ					
Alt Program Adı		(53)MEKANSAL PLANLAMA VE KENTSEL DÖNÜŞÜM					
Alt Program Hedefi		(PH 1.2. ) Kent Kimliğini Güçlendirecek Modern Planlar Geliştirmek ve Uygulamak					
Faaliyet Adı		Kentsel Dönüşüm Uygulamaları					
Açıklama		Kentsel yenilenme projelerinin hazırlanması					
Ekonomik Ad		2025 Bütçe	2025 Haziran Sonu Harcama	2025 Yıl Sonu Harcama	2026 Bütçe	2027 Tahmin	2028 Tahmin
03	Mal ve Hizmet Alım Giderleri	₺0,00	₺0,00	₺0,00	₺50.000,00	₺62.500,00	₺80.625,00
TOPLAM		₺0,00	₺0,00	₺0,00	₺50.000,00	₺62.500,00	₺80.625,00
BÜTÇE İÇİ TOPLAM KAYNAK		₺0,00	₺0,00	₺0,00	₺50.000,00	₺62.500,00	₺80.625,00
Diğer Bütçe Dışı Kaynak							
BÜTÇE DIŞI TOPLAM KAYNAK		₺0,00	₺0,00	₺0,00	₺0,00	₺0,00	₺0,00
FAALİYET MALİYETİ TOPLAMI		₺0,00	₺0,00	₺0,00	₺50.000,00	₺62.500,00	₺80.625,00

İdare/Birim Adı		SANCAKTEPE BELEDİYE BAŞKANLIĞI/PARK VE BAHÇELER MÜDÜRLÜĞÜ					
Program Adı		(2)ŞEHİRCİLİK VE RİSK ODAKLI BÜTÜNLEŞİK AFET YÖNETİMİ					
Alt Program Adı		(53)MEKANSAL PLANLAMA VE KENTSEL DÖNÜŞÜM					
Alt Program Hedefi		(PH 2.1.) Yeşil Alanları ve Sosyal Donatı Alanlarını Arttırmak ve Erişilebilir Kılmak					
Faaliyet Adı		Açık ve Yeşil Alan Düzenlemeleri					
Açıklama		Mevcut yeşil alanlarının revize ve bakımının yapılması Kent estetiğini artırmak amaçlı ağaç, çalı, gül alımı faaliyetleri Mevcut rekreasyon alanlarında donanım artırımı, oyun grubu, fitness spor aletleri, bank, çöp kovası ve piknik masası bakım, onarım ve yenileme faaliyetleri					
Ekonomik Ad		2025 Bütçe	2025 Haziran Sonu Harcama	2025 Yıl Sonu Harcama	2026 Bütçe	2027 Tahmin	2028 Tahmin
03	Mal ve Hizmet Alım Giderleri	₺0,00	₺0,00	₺0,00	₺141.948.000,00	₺177.435.000,00	₺228.891.150,00
04	Faiz Giderleri	₺0,00	₺0,00	₺0,00	₺500.000,00	₺625.000,00	₺806.250,00
05	Cari Transferler	₺0,00	₺0,00	₺0,00	₺1.000,00	₺1.250,00	₺1.612,50
06	Sermaye Giderleri	₺0,00	₺0,00	₺0,00	₺450.451.000,00	₺563.063.750,00	₺726.352.237,50
TOPLAM		₺0,00	₺0,00	₺0,00	₺592.900.000,00	₺741.125.000,00	₺956.051.250,00
BÜTÇE İÇİ TOPLAM KAYNAK		₺0,00	₺0,00	₺0,00	₺592.900.000,00	₺741.125.000,00	₺956.051.250,00
Diğer Bütçe Dışı Kaynak							
BÜTÇE DIŞI TOPLAM KAYNAK		₺0,00	₺0,00	₺0,00	₺0,00	₺0,00	₺0,00
FAALİYET MALİYETİ TOPLAMI		₺0,00	₺0,00	₺0,00	₺592.900.000,00	₺741.125.000,00	₺956.051.250,00

İdare/Birim Adı		SANCAKTEPE BELEDİYE BAŞKANLIĞI/PLAN VE PROJE MÜDÜRLÜĞÜ					
Program Adı		(2)ŞEHİRCİLİK VE RİSK ODAKLI BÜTÜNLEŞİK AFET YÖNETİMİ					
Alt Program Adı		(53)MEKANSAL PLANLAMA VE KENTSEL DÖNÜŞÜM					
Alt Program Hedefi		(PH 1.2.) Kent Kimliğini Güçlendirecek Modern Planlar Geliştirmek ve Uygulamak					
Faaliyet Adı		Mekânsal Planlama ve Uygulama					
Açıklama		Plan ve Proje Müdürlüğünün Büro ve Personel Hizmetleri Halihazır Haritaların güncellenmesi İmar Uygulaması faaliyeti Cadde, sokakların isimlendirilmesi ve binalara numara verilmesi. Kent Haritasının hazırlanması ve güncellenmesi.					
Ekonomik Ad		2025 Bütçe	2025 Haziran Sonu Harcama	2025 Yıl Sonu Harcama	2026 Bütçe	2027 Tahmin	2028 Tahmin
01	Personel Giderleri	₺0,00	₺0,00	₺0,00	₺26.456.000,00	₺33.070.000,00	₺42.660.300,00
02	Sosyal Güvenlik Kurumlarına Devlet Primi Giderleri	₺0,00	₺0,00	₺0,00	₺2.544.000,00	₺3.180.000,00	₺4.102.200,00
03	Mal ve Hizmet Alım Giderleri	₺0,00	₺0,00	₺0,00	₺5.135.000,00	₺6.418.750,00	₺8.280.187,50
06	Sermaye Giderleri	₺0,00	₺0,00	₺0,00	₺25.000,00	₺31.250,00	₺40.312,50
TOPLAM		₺0,00	₺0,00	₺0,00	₺34.160.000,00	₺42.700.000,00	₺55.083.000,00
BÜTÇE İÇİ TOPLAM KAYNAK		₺0,00	₺0,00	₺0,00	₺34.160.000,00	₺42.700.000,00	₺55.083.000,00
Diğer Bütçe Dışı Kaynak							
BÜTÇE DIŞI TOPLAM KAYNAK		₺0,00	₺0,00	₺0,00	₺0,00	₺0,00	₺0,00
FAALİYET MALİYETİ TOPLAMI		₺0,00	₺0,00	₺0,00	₺34.160.000,00	₺42.700.000,00	₺55.083.000,00

İdare/Birim Adı		SANCAKTEPE BELEDİYE BAŞKANLIĞI/İMAR VE ŞEHİRCİLİK MÜDÜRLÜĞÜ					
Program Adı		(2)ŞEHİRCİLİK VE RİSK ODAKLI BÜTÜNLEŞİK AFET YÖNETİMİ					
Alt Program Adı		(55)ÇEVREYE DUYARLI VE GÜVENLİ YAPILAŞMA					
Alt Program Hedefi		(PH 1.2.) Kent Kimliğini Güçlendirecek Modern Planlar Geliştirmek ve Uygulamak					
Faaliyet Adı		İskan Uygulamaları					
Açıklama		İmar Durumu verilmesi İmar ve Şehircilik Müdürlüğü Büro ve Personel Hizmetleri					
Ekonomik Ad		2025 Bütçe	2025 Haziran Sonu Harcama	2025 Yıl Sonu Harcama	2026 Bütçe	2027 Tahmin	2028 Tahmin
01	Personel Giderleri	₺0,00	₺0,00	₺0,00	₺78.349.000,00	₺97.936.250,00	₺126.337.762,50
02	Sosyal Güvenlik Kurumlarına Devlet Primi Giderleri	₺0,00	₺0,00	₺0,00	₺6.905.000,00	₺8.631.250,00	₺11.134.312,50
03	Mal ve Hizmet Alım Giderleri	₺0,00	₺0,00	₺0,00	₺150.000,00	₺187.500,00	₺241.875,00
TOPLAM		₺0,00	₺0,00	₺0,00	₺85.404.000,00	₺106.755.000,00	₺137.713.950,00
BÜTÇE İÇİ TOPLAM KAYNAK		₺0,00	₺0,00	₺0,00	₺85.404.000,00	₺106.755.000,00	₺137.713.950,00
Diğer Bütçe Dışı Kaynak							
BÜTÇE DIŞI TOPLAM KAYNAK		₺0,00	₺0,00	₺0,00	₺0,00	₺0,00	₺0,00
FAALİYET MALİYETİ TOPLAMI		₺0,00	₺0,00	₺0,00	₺85.404.000,00	₺106.755.000,00	₺137.713.950,00

İdare/Birim Adı		SANCAKTEPE BELEDİYE BAŞKANLIĞI/İMAR VE ŞEHİRCİLİK MÜDÜRLÜĞÜ					
Program Adı		(2)ŞEHİRCİLİK VE RİSK ODAKLI BÜTÜNLEŞİK AFET YÖNETİMİ					
Alt Program Adı		(55)ÇEVREYE DUYARLI VE GÜVENLİ YAPILAŞMA					
Alt Program Hedefi		(PH 1.2.) Kent Kimliğini Güçlendirecek Modern Planlar Geliştirmek ve Uygulamak (PH 5.1) Toplum Düzenine Yönelik Denetimleri Etkinleştirmek					
Faaliyet Adı		Yapı Denetimi Faaliyetleri					
Açıklama		Mimari, statik, zemin etüt, mekanik projelerin incelenmesi, onaylanması, asansör ve yapı ruhsatlarının verilmesi Bina yapı raporlarının kontrol faaliyetleri ve yıkım işlemlerinin takip edilmesi Yapı Kontrol Müdürlüğü Büro ve Personel Hizmetleri Ruhsat Verilen İnşaatların Kontrol Edilmesi ve İskan İşlemleri Yapı Kontrol Yıkım Hizmetleri					
Ekonomik Ad		2025 Bütçe	2025 Haziran Sonu Harcama	2025 Yıl Sonu Harcama	2026 Bütçe	2027 Tahmin	2028 Tahmin
03	Mal ve Hizmet Alım Giderleri	₺0,00	₺0,00	₺0,00	₺1.990.000,00	₺2.487.500,00	₺3.208.875,00
04	Faiz Giderleri	₺0,00	₺0,00	₺0,00	₺10.000,00	₺12.500,00	₺16.125,00
06	Sermaye Giderleri	₺0,00	₺0,00	₺0,00	₺80.000,00	₺100.000,00	₺129.000,00
03	Mal ve Hizmet Alım Giderleri	₺0,00	₺0,00	₺0,00	₺250.000,00	₺312.500,00	₺403.125,00
01	Personel Giderleri	₺0,00	₺0,00	₺0,00	₺43.515.000,00	₺54.393.750,00	₺70.167.937,50
02	Sosyal Güvenlik Kurumlarına Devlet Primi Giderleri	₺0,00	₺0,00	₺0,00	₺4.035.000,00	₺5.043.750,00	₺6.506.437,50
03	Mal ve Hizmet Alım Giderleri	₺0,00	₺0,00	₺0,00	₺16.450.000,00	₺20.562.500,00	₺26.525.625,00
TOPLAM		₺0,00	₺0,00	₺0,00	₺66.330.000,00	₺82.912.500,00	₺106.957.125,00
BÜTÇE İÇİ TOPLAM KAYNAK		₺0,00	₺0,00	₺0,00	₺66.330.000,00	₺82.912.500,00	₺106.957.125,00
Diğer Bütçe Dışı Kaynak							
BÜTÇE DIŞI TOPLAM KAYNAK		₺0,00	₺0,00	₺0,00	₺0,00	₺0,00	₺0,00
FAALİYET MALİYETİ TOPLAMI		₺0,00	₺0,00	₺0,00	₺66.330.000,00	₺82.912.500,00	₺106.957.125,00

İdare/Birim Adı		SANCAKTEPE BELEDİYE BAŞKANLIĞI/KADIN VE AİLE HİZMETLERİ MÜDÜRLÜĞÜ					
Program Adı		(3)AİLENİN KORUNMASI VE GÜÇLENDİRİLMESİ					
Alt Program Adı		(15)AİLENİN KORUNMASI					
Alt Program Hedefi		(PH 3.2.) Odaklı Sosyal Destek Hizmetlerimizi Geliştirerek Ulaşılabilir Hizmet Sunmak					
Faaliyet Adı		Aile ve Topluma Yönelik Sosyal Hizmet Faaliyetleri					
Açıklama		Nikah Salonlarının Vatandaşa Tahsisi Faaliyeti Yenidoğan Bebek Destek Paketi ile Tebrik Ziyaretinde Bulunulması Kadın ve Aile Hizmetleri Müdürlüğü Büro ve Personel Hizmetleri Sanatsal, Eğitsel ve Mesleki Eğitim Faaliyetleri Dezavantajlı Gruplar İçin Evde Temizlik ve Kuaförlük Hizmeti Nikah İşlemleri					
Ekonomik Ad		2025 Bütçe	2025 Haziran Sonu Harcama	2025 Yıl Sonu Harcama	2026 Bütçe	2027 Tahmin	2028 Tahmin
01	Personel Giderleri	₺0,00	₺0,00	₺0,00	₺30.701.000,00	₺38.376.250,00	₺49.505.362,50
02	Sosyal Güvenlik Kurumlarına Devlet Primi Giderleri	₺0,00	₺0,00	₺0,00	₺3.171.000,00	₺3.963.750,00	₺5.113.237,50
03	Mal ve Hizmet Alım Giderleri	₺0,00	₺0,00	₺0,00	₺10.258.000,00	₺12.822.500,00	₺16.541.025,00
TOPLAM		₺0,00	₺0,00	₺0,00	₺44.130.000,00	₺55.162.500,00	₺71.159.625,00
BÜTÇE İÇİ TOPLAM KAYNAK		₺0,00	₺0,00	₺0,00	₺44.130.000,00	₺55.162.500,00	₺71.159.625,00
Diğer Bütçe Dışı Kaynak							
BÜTÇE DIŞI TOPLAM KAYNAK		₺0,00	₺0,00	₺0,00	₺0,00	₺0,00	₺0,00
FAALİYET MALİYETİ TOPLAMI		₺0,00	₺0,00	₺0,00	₺44.130.000,00	₺55.162.500,00	₺71.159.625,00

İdare/Birim Adı		SANCAKTEPE BELEDİYE BAŞKANLIĞI/SOSYAL DESTEK HİZMETLERİ MÜDÜRLÜĞÜ					
Program Adı		(6)ENGELLİLERİN TOPLUMSAL HAYATA KATILIMI VE ÖZEL EĞİTİM					
Alt Program Adı		(21)ENGELLİ BAKIMI					
Alt Program Hedefi		(PH 3.2.) Odaklı Sosyal Destek Hizmetlerimizi Geliştirerek Ulaşılabilir Hizmet Sunmak					
Faaliyet Adı		Engelsiz Yaşam Merkezi Faaliyetleri					
Açıklama		Engellilere Bakım Yapılması ve Misafir Edilmesi Faaliyeti Engellilere Araç ve Medikal Malzeme Faaliyeti					
Ekonomik Ad		2025 Bütçe	2025 Haziran Sonu Harcama	2025 Yıl Sonu Harcama	2026 Bütçe	2027 Tahmin	2028 Tahmin
03	Mal ve Hizmet Alım Giderleri	₺0,00	₺0,00	₺0,00	₺1.100.000,00	₺1.375.000,00	₺1.773.750,00
05	Cari Transferler	₺0,00	₺0,00	₺0,00	₺1.500.000,00	₺1.875.000,00	₺2.418.750,00
TOPLAM		₺0,00	₺0,00	₺0,00	₺2.600.000,00	₺3.250.000,00	₺4.192.500,00
BÜTÇE İÇİ TOPLAM KAYNAK		₺0,00	₺0,00	₺0,00	₺2.600.000,00	₺3.250.000,00	₺4.192.500,00
Diğer Bütçe Dışı Kaynak							
BÜTÇE DIŞI TOPLAM KAYNAK		₺0,00	₺0,00	₺0,00	₺0,00	₺0,00	₺0,00
FAALİYET MALİYETİ TOPLAMI		₺0,00	₺0,00	₺0,00	₺2.600.000,00	₺3.250.000,00	₺4.192.500,00

İdare/Birim Adı		SANCAKTEPE BELEDİYE BAŞKANLIĞI/SOSYAL DESTEK HİZMETLERİ MÜDÜRLÜĞÜ					
Program Adı		(6)ENGELLİLERİN TOPLUMSAL HAYATA KATILIMI VE ÖZEL EĞİTİM					
Alt Program Adı		(98)EĞİTİME ERİŞİM VE FIRSAT EŞİTLİĞİ					
Alt Program Hedefi		(PH 3.2.) Odaklı Sosyal Destek Hizmetlerimizi Geliştirerek Ulaşılabilir Hizmet Sunmak					
Faaliyet Adı		Özel Eğitimde Taşıma Yoluyla Eğitime Erişim					
Açıklama		Seminerlere ve Programlara Engellilerin Taşınması Faaliyeti					
Ekonomik Ad		2025 Bütçe	2025 Haziran Sonu Harcama	2025 Yıl Sonu Harcama	2026 Bütçe	2027 Tahmin	2028 Tahmin
03	Mal ve Hizmet Alım Giderleri	₺0,00	₺0,00	₺0,00	₺250.000,00	₺312.500,00	₺403.125,00
TOPLAM		₺0,00	₺0,00	₺0,00	₺250.000,00	₺312.500,00	₺403.125,00
BÜTÇE İÇİ TOPLAM KAYNAK		₺0,00	₺0,00	₺0,00	₺250.000,00	₺312.500,00	₺403.125,00
Diğer Bütçe Dışı Kaynak							
BÜTÇE DIŞI TOPLAM KAYNAK		₺0,00	₺0,00	₺0,00	₺0,00	₺0,00	₺0,00
FAALİYET MALİYETİ TOPLAMI		₺0,00	₺0,00	₺0,00	₺250.000,00	₺312.500,00	₺403.125,00

İdare/Birim Adı		SANCAKTEPE BELEDİYE BAŞKANLIĞI/İNSAN KAYNAKLARI VE EĞİTİM MÜDÜRLÜĞÜ					
Program Adı		(7)İSTİHDAM					
Alt Program Adı		(23)İSTİHDAMIN ARTIRILMASI VE İŞSİZLİKLE MÜCADELE					
Alt Program Hedefi		(PH 6.1) Etkili İnsan Kaynakları Yönetimi ile İş Gücü Verimliliğini Arttırmak ve İstihdam Çalışmalarını Yürütmek					
Faaliyet Adı		İstihdamın Korunması ve Geliştirilmesi					
Açıklama		Kariyer Merkezi Kayıt ve Tanıtım Organizasyon Faaliyetleri İş yerlerinin personel ihtiyaçlarını belirlemek ve Vatandaşları yönlendirebilmek için ilçemizde bulunan iş yerlerinin ziyaret edilmesi faaliyeti Vatandaşlardan gelen iş başvuru taleplerinin kayda alınması sonrasında vatandaşların iş görüşmesi yapmak üzere uygun iş yerlerine yönlendirilmesi faaliyeti					
Ekonomik Ad		2025 Bütçe	2025 Haziran Sonu Harcama	2025 Yıl Sonu Harcama	2026 Bütçe	2027 Tahmin	2028 Tahmin
03	Mal ve Hizmet Alım Giderleri	₺0,00	₺0,00	₺0,00	₺1.160.000,00	₺1.450.000,00	₺1.870.500,00
06	Sermaye Giderleri	₺0,00	₺0,00	₺0,00	₺450.000,00	₺562.500,00	₺725.625,00
TOPLAM		₺0,00	₺0,00	₺0,00	₺1.610.000,00	₺2.012.500,00	₺2.596.125,00
BÜTÇE İÇİ TOPLAM KAYNAK		₺0,00	₺0,00	₺0,00	₺1.610.000,00	₺2.012.500,00	₺2.596.125,00
Diğer Bütçe Dışı Kaynak							
BÜTÇE DIŞI TOPLAM KAYNAK		₺0,00	₺0,00	₺0,00	₺0,00	₺0,00	₺0,00
FAALİYET MALİYETİ TOPLAMI		₺0,00	₺0,00	₺0,00	₺1.610.000,00	₺2.012.500,00	₺2.596.125,00

İdare/Birim Adı		SANCAKTEPE BELEDİYE BAŞKANLIĞI/SAĞLIK İŞLERİ MÜDÜRLÜĞÜ					
Program Adı		(7)İSTİHDAM					
Alt Program Adı		(25)İŞ SAĞLIĞI VE GÜVENLİĞİ					
Alt Program Hedefi		(PH 3.4.) Toplumsal Gelişim ve Eğitim Hizmetlerini Yaygınlaştırmak (PH 5.1) Toplum Düzenine Yönelik Denetimleri Etkinleştirmek					
Faaliyet Adı		İş Sağlığı ve Güvenliğinin Sağlanması					
Açıklama		İş sağlığı ve güvenliği Risk Yönetimi ve Danışmanlığı Hizmeti İş sağlığı ve güvenliği raporlu ve raporsuz kontrol faaliyeti Yangın ve makine teçhizat ekipman kontrollerinin yapılması Belediye personellerine ilkyardım eğitimi verilmesi ve sertifikalarının alınması faaliyeti Belediye personellerine ve stajyerlere Temel İş Sağlığı ve Güvenliği Eğitimi verilmesi faaliyet					
Ekonomik Ad		2025 Bütçe	2025 Haziran Sonu Harcama	2025 Yıl Sonu Harcama	2026 Bütçe	2027 Tahmin	2028 Tahmin
03	Mal ve Hizmet Alım Giderleri	₺0,00	₺0,00	₺0,00	₺9.520.000,00	₺11.900.000,00	₺15.351.000,00
06	Sermaye Giderleri	₺0,00	₺0,00	₺0,00	₺2.000.000,00	₺2.500.000,00	₺3.225.000,00
TOPLAM		₺0,00	₺0,00	₺0,00	₺11.520.000,00	₺14.400.000,00	₺18.576.000,00
BÜTÇE İÇİ TOPLAM KAYNAK		₺0,00	₺0,00	₺0,00	₺11.520.000,00	₺14.400.000,00	₺18.576.000,00
Diğer Bütçe Dışı Kaynak							
BÜTÇE DIŞI TOPLAM KAYNAK		₺0,00	₺0,00	₺0,00	₺0,00	₺0,00	₺0,00
FAALİYET MALİYETİ TOPLAMI		₺0,00	₺0,00	₺0,00	₺11.520.000,00	₺14.400.000,00	₺18.576.000,00

İdare/Birim Adı		SANCAKTEPE BELEDİYE BAŞKANLIĞI/TESİSLER MÜDÜRLÜĞÜ					
Program Adı		(11)YOKSULLUKLA MÜCADELE VE SOSYAL YARDIMLAŞMA					
Alt Program Adı		(31)SOSYAL YARDIMLAŞMA					
Alt Program Hedefi		(PH 3.2.) Odaklı Sosyal Destek Hizmetlerimizi Geliştirerek Ulaşılabilir Hizmet Sunmak					
Faaliyet Adı		İhtiyaç Sahibi Vatandaşların Beslenme İhtiyaçlarının Karşlanması					
Açıklama		Mağdur Ailelere Aş Yardımı Yapılması Ramazan organizasyonlarında iftar yemeği yapımı Taziye ikram faaliyeti					
Ekonomik Ad		2025 Bütçe	2025 Haziran Sonu Harcama	2025 Yıl Sonu Harcama	2026 Bütçe	2027 Tahmin	2028 Tahmin
03	Mal ve Hizmet Alım Giderleri	₺0,00	₺0,00	₺0,00	₺6.000.000,00	₺7.500.000,00	₺9.675.000,00
05	Cari Transferler	₺0,00	₺0,00	₺0,00	₺45.000.000,00	₺56.250.000,00	₺72.562.500,00
06	Sermaye Giderleri	₺0,00	₺0,00	₺0,00	₺2.000.000,00	₺2.500.000,00	₺3.225.000,00
TOPLAM		₺0,00	₺0,00	₺0,00	₺53.000.000,00	₺66.250.000,00	₺85.462.500,00
BÜTÇE İÇİ TOPLAM KAYNAK		₺0,00	₺0,00	₺0,00	₺53.000.000,00	₺66.250.000,00	₺85.462.500,00
Diğer Bütçe Dışı Kaynak							
BÜTÇE DIŞI TOPLAM KAYNAK		₺0,00	₺0,00	₺0,00	₺0,00	₺0,00	₺0,00
FAALİYET MALİYETİ TOPLAMI		₺0,00	₺0,00	₺0,00	₺53.000.000,00	₺66.250.000,00	₺85.462.500,00

İdare/Birim Adı		SANCAKTEPE BELEDİYE BAŞKANLIĞI/SOSYAL DESTEK HİZMETLERİ MÜDÜRLÜĞÜ					
Program Adı		(11)YOKSULLUKLA MÜCADELE VE SOSYAL YARDIMLAŞMA					
Alt Program Adı		(32)YOKSULLUKLA MÜCADELE					
Alt Program Hedefi		(PH 3.2.) Odaklı Sosyal Destek Hizmetlerimizi Geliştirerek Ulaşılabilir Hizmet Sunmak					
Faaliyet Adı		İhtiyaç Sahibi Vatandaşlara Aynı Yardımlar					
Açıklama		Gebe Gıda Desteği Faaliyeti İhtiyaç Sahiplerine Verilmek Üzere Ev Eşyası Yardımı Faaliyeti (Sel, Yangın, Deprem vb.) İhtiyaç Sahiplerine Yapılan Giyim Yardım Faaliyetleri Sosyal Destek Hizmetleri Müdürlüğü Büro ve Personel Hizmetleri Şehit ve Gazi Ailelerine Ziyaret Faaliyetleri Sosyal Gücsüzlerle ilgili durum saptanması yapılabilmesi için, tüm mahallelerde sosyal kültürel ve sosyo - ekonomik araştırma yapılması ve güncellenmesi (Sosyal Doku Projesi)					
Ekonomik Ad		2025 Bütçe	2025 Haziran Sonu Harcaması	2025 Yıl Sonu Harcaması	2026 Bütçe	2027 Tahmin	2028 Tahmin
01	Personel Giderleri	₺0,00	₺0,00	₺0,00	₺21.881.000,00	₺27.351.250,00	₺35.283.112,50
02	Sosyal Güvenlik Kurumlarına Devlet Primi Giderleri	₺0,00	₺0,00	₺0,00	₺2.112.000,00	₺2.640.000,00	₺3.405.600,00
03	Mal ve Hizmet Alım Giderleri	₺0,00	₺0,00	₺0,00	₺957.000,00	₺1.196.250,00	₺1.543.162,50
05	Cari Transferler	₺0,00	₺0,00	₺0,00	₺7.000.000,00	₺8.750.000,00	₺11.287.500,00
06	Sermaye Giderleri	₺0,00	₺0,00	₺0,00	₺150.000,00	₺187.500,00	₺241.875,00
TOPLAM		₺0,00	₺0,00	₺0,00	₺32.100.000,00	₺40.125.000,00	₺51.761.250,00
BÜTÇE İÇİ TOPLAM KAYNAK		₺0,00	₺0,00	₺0,00	₺32.100.000,00	₺40.125.000,00	₺51.761.250,00
Diğer Bütçe Dışı Kaynak							
BÜTÇE DIŞI TOPLAM KAYNAK		₺0,00	₺0,00	₺0,00	₺0,00	₺0,00	₺0,00
FAALİYET MALİYETİ TOPLAMI		₺0,00	₺0,00	₺0,00	₺32.100.000,00	₺40.125.000,00	₺51.761.250,00

İdare/Birim Adı		SANCAKTEPE BELEDİYE BAŞKANLIĞI/SOSYAL DESTEK HİZMETLERİ MÜDÜRLÜĞÜ					
Program Adı		(11)YOKSULLUKLA MÜCADELE VE SOSYAL YARDIMLAŞMA					
Alt Program Adı		(32)YOKSULLUKLA MÜCADELE					
Alt Program Hedefi		(PH 3.2.) Odaklı Sosyal Destek Hizmetlerimizi Geliştirerek Ulaşılabilir Hizmet Sunmak					
Faaliyet Adı		İhtiyaç Sahibi Vatandaşlara Nakdi Yardımlar					
Açıklama		İhtiyaç Sahiplerine Yapılan Nakdi Yardım Faaliyeti Başvuru yapan ihtiyaç sahibi vatandaşlarımıza sosyal destek kartı (SANCAKKART) temini ve gıda yardımı faaliyeti Başvuru yapan ihtiyaç sahibi vatandaşlarımızın öğrencilerine eğitim yardımı faaliyeti					
Ekonomik Ad		2025 Bütçe	2025 Haziran Sonu Harcaması	2025 Yıl Sonu Harcaması	2026 Bütçe	2027 Tahmin	2028 Tahmin
05	Cari Transferler	₺0,00	₺0,00	₺0,00	₺134.050.000,00	₺167.562.500,00	₺216.155.625,00
TOPLAM		₺0,00	₺0,00	₺0,00	₺134.050.000,00	₺167.562.500,00	₺216.155.625,00
BÜTÇE İÇİ TOPLAM KAYNAK		₺0,00	₺0,00	₺0,00	₺134.050.000,00	₺167.562.500,00	₺216.155.625,00
Diğer Bütçe Dışı Kaynak							
BÜTÇE DIŞI TOPLAM KAYNAK		₺0,00	₺0,00	₺0,00	₺0,00	₺0,00	₺0,00
FAALİYET MALİYETİ TOPLAMI		₺0,00	₺0,00	₺0,00	₺134.050.000,00	₺167.562.500,00	₺216.155.625,00

İdare/Birim Adı		SANCAKTEPE BELEDİYE BAŞKANLIĞI/SAĞLIK İŞLERİ MÜDÜRLÜĞÜ					
Program Adı		(20)ORMANLARIN VE DOĞANIN KORUNMASI İLE SÜRDÜRÜLEBİLİR YÖNETİMİ					
Alt Program Adı		(186)DOĞA KORUMA VE MİLLİ PARKLAR					
Alt Program Hedefi		(PH 2.2.) Sokak Hayvanlarının Refahı ve Sağlığının Korunmasına Yönelik Hizmetleri Arttırmak.					
Faaliyet Adı		Sokak Hayvanlarının Rehabilitasyonu					
Açıklama		Kurban Kesim Yerlerinin Denetim Faaliyeti Sokak Hayvanlarının Rehabilitasyonu ve Bakım Faaliyeti Küçük Dostlarımıza Tesis Faaliyetleri Sokak Hayvanları Yönetim Sistemi Sokak Hayvanlarına Yönelik Yapılan Beslenme Faaliyeti Umuma Açık Yerlerin İlaçlanması Faaliyeti					
Ekonomik Ad		2025 Bütçe	2025 Haziran Sonu Harcama	2025 Yıl Sonu Harcama	2026 Bütçe	2027 Tahmin	2028 Tahmin
03	Mal ve Hizmet Alım Giderleri	₺0,00	₺0,00	₺0,00	₺58.350.000,00	₺72.937.500,00	₺94.089.375,00
06	Sermaye Giderleri	₺0,00	₺0,00	₺0,00	₺8.500.000,00	₺10.625.000,00	₺13.706.250,00
TOPLAM		₺0,00	₺0,00	₺0,00	₺66.850.000,00	₺83.562.500,00	₺107.795.625,00
BÜTÇE İÇİ TOPLAM KAYNAK		₺0,00	₺0,00	₺0,00	₺66.850.000,00	₺83.562.500,00	₺107.795.625,00
Diğer Bütçe Dışı Kaynak							
BÜTÇE DIŞI TOPLAM KAYNAK		₺0,00	₺0,00	₺0,00	₺0,00	₺0,00	₺0,00
FAALİYET MALİYETİ TOPLAMI		₺0,00	₺0,00	₺0,00	₺66.850.000,00	₺83.562.500,00	₺107.795.625,00

İdare/Birim Adı		SANCAKTEPE BELEDİYE BAŞKANLIĞI/İKLİM DEĞİŞİKLİĞİ VE SIFIR ATIK MÜDÜRLÜĞÜ					
Program Adı		(21)SÜRDÜRÜLEBİLİR ÇEVRE VE İKLİM DEĞİŞİKLİĞİ					
Alt Program Adı		(51)ÇEVRE KİRLİLİĞİNİN ÖNLENMESİ VE KORUMA					
Alt Program Hedefi		(PH 2.3.) Kentin Ekolojik Dengesini Korumak Amacıyla Çevresel Kirliliğin Azaltılması, Önlenmesi ve Atık Yönetimi Kapsamında Çalışmalar Gerçekleştirmek					
Faaliyet Adı		Katı Atık Yönetimi ve Sıfır Atık Uygulaması					
Açıklama		Katı atıkların entegre atık yönetim sistemine uygun olarak toplanması, taşınması ve kent temizliğinin sağlanması faaliyeti Talep ve Şikayetlerin Karşılama Faaliyeti Temizlik İşleri Müd. Büro ve Personel Giderleri Okul bahçelerinin ve mesire alanlarının süpürülmesi faaliyetleri Park ve Mesire Alanlarının Yıkınması faaliyeti Cadde, sokak ve Pazar yerlerinin süpürülmesi faaliyetleri Konteyner Yerleştirme faaliyetleri Okul bahçeleri ve ibadethanelerin bahçelerinin yıkınması faaliyetleri Cadde, sokak ve Pazar yerlerinin yıkınması faaliyeti Geri Dönüşüm Atölyesi faaliyetleri İklim Değişikliği ve Sıfır Atık Müdürlüğü Büro ve Personel Hizmetleri Çevre Kirliliğine sebep olan faktörlerin ortadan kaldırılması faaliyeti Mobil Atık Getirme Aracı faaliyetleri İlçe genelinde değerlendirilebilen atıkların kaynağında ayrı toplanması ve geri dönüşüme kazandırılması					
Ekonomik Ad		2025 Bütçe	2025 Haziran Sonu Harcama	2025 Yıl Sonu Harcama	2026 Bütçe	2027 Tahmin	2028 Tahmin
01	Personel Giderleri	₺0,00	₺0,00	₺0,00	₺32.877.000,00	₺41.096.250,00	₺53.014.162,50
02	Sosyal Güvenlik Kurumlarına Devlet Primi Giderleri	₺0,00	₺0,00	₺0,00	₺3.810.000,00	₺4.762.500,00	₺6.143.625,00
03	Mal ve Hizmet Alım Giderleri	₺0,00	₺0,00	₺0,00	₺1.109.025.000,00	₺1.386.281.250,00	₺1.788.302.812,50
06	Sermaye Giderleri	₺0,00	₺0,00	₺0,00	₺49.509.000,00	₺61.886.250,00	₺79.833.262,50
TOPLAM		₺0,00	₺0,00	₺0,00	₺1.195.221.000,00	₺1.494.026.250,00	₺1.927.293.862,50
BÜTÇE İÇİ TOPLAM KAYNAK		₺0,00	₺0,00	₺0,00	₺1.195.221.000,00	₺1.494.026.250,00	₺1.927.293.862,50
Diğer Bütçe Dışı Kaynak							
BÜTÇE DIŞI TOPLAM KAYNAK		₺0,00	₺0,00	₺0,00	₺0,00	₺0,00	₺0,00
FAALİYET MALİYETİ TOPLAMI		₺0,00	₺0,00	₺0,00	₺1.195.221.000,00	₺1.494.026.250,00	₺1.927.293.862,50

İdare/Birim Adı		SANCAKTEPE BELEDİYE BAŞKANLIĞI/İKLİM DEĞİŞİKLİĞİ VE SIFIR ATIK MÜDÜRLÜĞÜ					
Program Adı		(21)SÜRDÜRÜLEBİLİR ÇEVRE VE İKLİM DEĞİŞİKLİĞİ					
Alt Program Adı		(51)ÇEVRE KİRLİLİĞİNİN ÖNLENMESİ VE KORUMA					
Alt Program Hedefi		(PH 3.4.) Toplumsal Gelişim ve Eğitim Hizmetlerini Yaygınlaştırmak					
Faaliyet Adı		Toplumsal Çevre Koruma Bilincinin Geliştirilmesi					
Açıklama		Toplumda Çevre Bilincini geliştirmeye yönelik eğitim faaliyetleri Toplumda Çevre Bilincini geliştirmeye yönelik ödüllü yarışma düzenlenmesi					
Ekonomik Ad		2025 Bütçe	2025 Haziran Sonu Harcama	2025 Yıl Sonu Harcama	2026 Bütçe	2027 Tahmin	2028 Tahmin
03	Mal ve Hizmet Alım Giderleri	₺0,00	₺0,00	₺0,00	₺108.000,00	₺135.000,00	₺174.150,00
TOPLAM		₺0,00	₺0,00	₺0,00	₺108.000,00	₺135.000,00	₺174.150,00
BÜTÇE İÇİ TOPLAM KAYNAK		₺0,00	₺0,00	₺0,00	₺108.000,00	₺135.000,00	₺174.150,00
Diğer Bütçe Dışı Kaynak							
BÜTÇE DIŞI TOPLAM KAYNAK		₺0,00	₺0,00	₺0,00	₺0,00	₺0,00	₺0,00
FAALİYET MALİYETİ TOPLAMI		₺0,00	₺0,00	₺0,00	₺108.000,00	₺135.000,00	₺174.150,00

İdare/Birim Adı		SANCAKTEPE BELEDİYE BAŞKANLIĞI/İKLİM DEĞİŞİKLİĞİ VE SIFIR ATIK MÜDÜRLÜĞÜ					
Program Adı		(21)SÜRDÜRÜLEBİLİR ÇEVRE VE İKLİM DEĞİŞİKLİĞİ					
Alt Program Adı		(52)İKLİM DEĞİŞİKLİĞİ İLE MÜCADELE VE UYUM					
Alt Program Hedefi		(PH 2.3.) Kentin Ekolojik Dengesini Korumak Amacıyla Çevresel Kirliliğin Azaltılması, Önlenmesi ve Atık Yönetimi Kapsamında Çalışmalar Gerçekleştirmek					
Faaliyet Adı		İklım Değışikliğine Uyum					
Açıklama		İklım Değışikliğini ve Küresel Isınma etkilerini azaltmaya yönelik denetim, eğitim ve bilinçlendirme faaliyetleri					
Ekonomik Ad		2025 Bütçe	2025 Haziran Sonu Harcama	2025 Yıl Sonu Harcama	2026 Bütçe	2027 Tahmin	2028 Tahmin
03	Mal ve Hizmet Alım Giderleri	₺0,00	₺0,00	₺0,00	₺2.000,00	₺2.500,00	₺3.225,00
TOPLAM		₺0,00	₺0,00	₺0,00	₺2.000,00	₺2.500,00	₺3.225,00
BÜTÇE İÇİ TOPLAM KAYNAK		₺0,00	₺0,00	₺0,00	₺2.000,00	₺2.500,00	₺3.225,00
Diğer Bütçe Dışı Kaynak							
BÜTÇE DIŞI TOPLAM KAYNAK		₺0,00	₺0,00	₺0,00	₺0,00	₺0,00	₺0,00
FAALİYET MALİYETİ TOPLAMI		₺0,00	₺0,00	₺0,00	₺2.000,00	₺2.500,00	₺3.225,00

İdare/Birim Adı		SANCAKTEPE BELEDİYE BAŞKANLIĞI/MUHTARLIK İŞLERİ MÜDÜRLÜĞÜ					
Program Adı		(22)YEREL YÖNETİMLERİN GÜÇLENDİRİLMESİ					
Alt Program Adı		(56)YEREL YÖNETİMLERİN HİZMET KALİTESİNİN ARTIRILMASI					
Alt Program Hedefi		(PH 3.2.) Odaklı Sosyal Destek Hizmetlerimizi Geliştirerek Ulaşılabilir Hizmet Sunmak					
Faaliyet Adı		Muhtarlık Hizmetlerinin Desteklenmesi					
Açıklama		Muhtarlık İşleri Müdürlüğü Büro ve Personel Hizmetleri Muhtarlara Yardım Faaliyeti					
Ekonomik Ad		2025 Bütçe	2025 Haziran Sonu Harcama	2025 Yıl Sonu Harcama	2026 Bütçe	2027 Tahmin	2028 Tahmin
01	Personel Giderleri	₺0,00	₺0,00	₺0,00	₺8.888.000,00	₺11.110.000,00	₺14.331.900,00
02	Sosyal Güvenlik Kurumlarına Devlet Primi Giderleri	₺0,00	₺0,00	₺0,00	₺862.000,00	₺1.077.500,00	₺1.389.975,00
03	Mal ve Hizmet Alım Giderleri	₺0,00	₺0,00	₺0,00	₺2.850.000,00	₺3.562.500,00	₺4.595.625,00
05	Cari Transferler	₺0,00	₺0,00	₺0,00	₺3.550.000,00	₺4.437.500,00	₺5.724.375,00
06	Sermaye Giderleri	₺0,00	₺0,00	₺0,00	₺100.000,00	₺125.000,00	₺161.250,00
TOPLAM		₺0,00	₺0,00	₺0,00	₺16.250.000,00	₺20.312.500,00	₺26.203.125,00
BÜTÇE İÇİ TOPLAM KAYNAK		₺0,00	₺0,00	₺0,00	₺16.250.000,00	₺20.312.500,00	₺26.203.125,00
Diğer Bütçe Dışı Kaynak							
BÜTÇE DIŞI TOPLAM KAYNAK		₺0,00	₺0,00	₺0,00	₺0,00	₺0,00	₺0,00
FAALİYET MALİYETİ TOPLAMI		₺0,00	₺0,00	₺0,00	₺16.250.000,00	₺20.312.500,00	₺26.203.125,00

İdare/Birim Adı		SANCAKTEPE BELEDİYE BAŞKANLIĞI/KADIN VE AİLE HİZMETLERİ MÜDÜRLÜĞÜ					
Program Adı		(23)SANAT VE KÜLTÜR EKONOMİSİ					
Alt Program Adı		(134)SANATIN DESTEKLENMESİ, SAHNELENMESİ VE KÜLTÜR EKONOMİSİNİN GELİŞTİRİLMESİ					
Alt Program Hedefi		(PH 3.1.) Kültür Sanat ve Spor Hizmetlerini Sancaktepe'nin Her Noktasına Ulaştırmak ve Tüm Halkımızın Erişimini Sağlamak (PH 3.2.) Odaklı Sosyal Destek Hizmetlerimizi Geliştirerek Ulaşılabilir Hizmet Sunmak					
Faaliyet Adı		Yerel Yönetimlerce Sanatın Desteklenmesi, Sahnelenmesi ve Kültür Ekonomisinin Geliştirilmesine Yönelik Yürütülen Faaliyetler					
Açıklama		Kültür ve Sosyal İşler Müdürlüğü Büro ve Personel Hizmetleri Panel, Sempozyum, Söyleşi, Seminer, Konferans ve Yarışmalar Düzenlenmesi Önemli Gün ve Anma Programları Düzenlenmesi Ramazan Organizasyonu Faaliyetleri Her Mahallede Kültürel Etkinlikler Düzenlenmesi Sergi Programı Tiyatro ve Yazlık Sinema Gösterim Faaliyetleri Halk Konserleri ve Festivaller Kitap Fuarı Önemli Gün ve Haftalar için Etkinlik Düzenlenmesi Faaliyeti Girişimci Kadınlara Yönelik Platformlarının Oluşturulması Faaliyeti					
Ekonomik Ad		2025 Bütçe	2025 Haziran Sonu Harcama	2025 Yıl Sonu Harcama	2026 Bütçe	2027 Tahmin	2028 Tahmin
03	Mal ve Hizmet Alım Giderleri	₺0,00	₺0,00	₺0,00	₺900.000,00	₺1.125.000,00	₺1.451.250,00
01	Personel Giderleri	₺0,00	₺0,00	₺0,00	₺13.660.000,00	₺17.075.000,00	₺22.026.750,00
02	Sosyal Güvenlik Kurumlarına Devlet Primi Giderleri	₺0,00	₺0,00	₺0,00	₺1.337.000,00	₺1.671.250,00	₺2.155.912,50
03	Mal ve Hizmet Alım Giderleri	₺0,00	₺0,00	₺0,00	₺42.000.000,00	₺52.500.000,00	₺67.725.000,00
TOPLAM		₺0,00	₺0,00	₺0,00	₺57.897.000,00	₺72.371.250,00	₺93.358.912,50
BÜTÇE İÇİ TOPLAM KAYNAK		₺0,00	₺0,00	₺0,00	₺57.897.000,00	₺72.371.250,00	₺93.358.912,50
Diğer Bütçe Dışı Kaynak							
BÜTÇE DIŞI TOPLAM KAYNAK		₺0,00	₺0,00	₺0,00	₺0,00	₺0,00	₺0,00
FAALİYET MALİYETİ TOPLAMI		₺0,00	₺0,00	₺0,00	₺57.897.000,00	₺72.371.250,00	₺93.358.912,50

İdare/Birim Adı		SANCAKTEPE BELEDİYE BAŞKANLIĞI/MUHTARLIK İŞLERİ MÜDÜRLÜĞÜ					
Program Adı		(26)DİN HİZMETLERİ VE YAYGIN DİN EĞİTİMİ					
Alt Program Adı		(72)DİN HİZMETLERİ					
Alt Program Hedefi		(PH 2.3.) Kentin Ekolojik Dengesini Korumak Amacıyla Çevresel Kirliliğin Azaltılması, Önlenmesi ve Atık Yönetimi Kapsamında Çalışmalar Gerçekleştirmek (PH 3.2.) Odaklı Sosyal Destek Hizmetlerimizi Geliştirerek Ulaşılabilir Hizmet Sunmak					
Faaliyet Adı		İbadethanelerin Desteklenmesi					
Açıklama		İbadethanelerin temizliğinin yapılması faaliyetleri Din Hizmetleri Faaliyeti					
Ekonomik Ad		2025 Bütçe	2025 Haziran Sonu Harcama	2025 Yıl Sonu Harcama	2026 Bütçe	2027 Tahmin	2028 Tahmin
03	Mal ve Hizmet Alım Giderleri	₺0,00	₺0,00	₺0,00	₺6.300.000,00	₺7.875.000,00	₺10.158.750,00
03	Mal ve Hizmet Alım Giderleri	₺0,00	₺0,00	₺0,00	₺153.000,00	₺191.250,00	₺246.712,50
TOPLAM		₺0,00	₺0,00	₺0,00	₺6.453.000,00	₺8.066.250,00	₺10.405.462,50
BÜTÇE İÇİ TOPLAM KAYNAK		₺0,00	₺0,00	₺0,00	₺6.453.000,00	₺8.066.250,00	₺10.405.462,50
Diğer Bütçe Dışı Kaynak							
BÜTÇE DIŞI TOPLAM KAYNAK		₺0,00	₺0,00	₺0,00	₺0,00	₺0,00	₺0,00
FAALİYET MALİYETİ TOPLAMI		₺0,00	₺0,00	₺0,00	₺6.453.000,00	₺8.066.250,00	₺10.405.462,50

İdare/Birim Adı		SANCAKTEPE BELEDİYE BAŞKANLIĞI/GENÇLİK VE SPOR HİZMETLERİ MÜDÜRLÜĞÜ					
Program Adı		(34)SPORUN GELİŞTİRİLMESİ VE DESTEKLENMESİ					
Alt Program Adı		(90)SPORUN VE SPORCULARIN DESTEKLENMESİ					
Alt Program Hedefi		(PH 3.1.) Kültür Sanat ve Spor Hizmetlerini Sancaktepe'nin Her Noktasına Ulaştırmak ve Tüm Halkımızın Erişimini Sağlamak					
Faaliyet Adı		Sporcu, Çalıştırıcı, Kulüp ve Federasyonların Desteklenmesi					
Açıklama		Spor Eğitim Faaliyetleri İlçemizde Faaliyet Gösteren Amatör Spor Kulüplerine Destek E-Spor Faaliyetleri					
Ekonomik Ad		2025 Bütçe	2025 Haziran Sonu Harcama	2025 Yıl Sonu Harcama	2026 Bütçe	2027 Tahmin	2028 Tahmin
03	Mal ve Hizmet Alım Giderleri	₺0,00	₺0,00	₺0,00	₺9.500.000,00	₺11.875.000,00	₺15.318.750,00
05	Cari Transferler	₺0,00	₺0,00	₺0,00	₺9.000.000,00	₺11.250.000,00	₺14.512.500,00
06	Sermaye Giderleri	₺0,00	₺0,00	₺0,00	₺100.000,00	₺125.000,00	₺161.250,00
TOPLAM		₺0,00	₺0,00	₺0,00	₺18.600.000,00	₺23.250.000,00	₺29.992.500,00
BÜTÇE İÇİ TOPLAM KAYNAK		₺0,00	₺0,00	₺0,00	₺18.600.000,00	₺23.250.000,00	₺29.992.500,00
Diğer Bütçe Dışı Kaynak							
BÜTÇE DIŞI TOPLAM KAYNAK		₺0,00	₺0,00	₺0,00	₺0,00	₺0,00	₺0,00
FAALİYET MALİYETİ TOPLAMI		₺0,00	₺0,00	₺0,00	₺18.600.000,00	₺23.250.000,00	₺29.992.500,00

İdare/Birim Adı		SANCAKTEPE BELEDİYE BAŞKANLIĞI/GENÇLİK VE SPOR HİZMETLERİ MÜDÜRLÜĞÜ					
Program Adı		(51)HAYAT BOYU ÖĞRENME					
Alt Program Adı		(98)EĞİTİME ERİŞİM VE FIRSAT EŞİTLİĞİ					
Alt Program Hedefi		(PH 3.4.) Toplumsal Gelişim ve Eğitim Hizmetlerini Yaygınlaştırmak					
Faaliyet Adı		Yaygın Eğitimde Destekleme ve Yetiştirme Kursları					
Açıklama		Sancaktepe Akademi Hizmetleri Kütüphane ve Kitap Kafe Faaliyetleri Enderun Mektebi Faaliyetleri Bilim Merkezi Faaliyetleri Dijital Şiddetle Mücadele Faaliyetleri Yuvamız Sancaktepe Çocuk Gelişim Merkezi Faaliyetleri Anne Çocuk Kulübü Bilgi Evi Faaliyetleri Teknoloji Liderleri Faaliyetleri Üniversiteye Hazırlık Kursları Gençlik ve Spor Hizmetleri Merkezlerinin bakım ve onarım Faaliyetleri Gençlik ve Spor Hizmetleri Müdürlüğü Büro ve Personel Hizmetleri Stüdyo Z Faaliyetleri Çanakkale Panorama Faaliyetleri					
Ekonomik Ad		2025 Bütçe	2025 Haziran Sonu Harcama	2025 Yıl Sonu Harcama	2026 Bütçe	2027 Tahmin	2028 Tahmin
01	Personel Giderleri	₺0,00	₺0,00	₺0,00	₺70.491.000,00	₺88.113.750,00	₺113.666.737,50
02	Sosyal Güvenlik Kurumlarına Devlet Primi Giderleri	₺0,00	₺0,00	₺0,00	₺6.947.000,00	₺8.683.750,00	₺11.202.037,50
03	Mal ve Hizmet Alım Giderleri	₺0,00	₺0,00	₺0,00	₺993.633.000,00	₺1.242.041.250,00	₺1.602.233.212,50
06	Sermaye Giderleri	₺0,00	₺0,00	₺0,00	₺10.319.000,00	₺12.898.750,00	₺16.639.387,50
TOPLAM		₺0,00	₺0,00	₺0,00	₺1.081.390.000,00	₺1.351.737.500,00	₺1.743.741.375,00
BÜTÇE İÇİ TOPLAM KAYNAK		₺0,00	₺0,00	₺0,00	₺1.081.390.000,00	₺1.351.737.500,00	₺1.743.741.375,00
Diğer Bütçe Dışı Kaynak							
BÜTÇE DIŞI TOPLAM KAYNAK		₺0,00	₺0,00	₺0,00	₺0,00	₺0,00	₺0,00
FAALİYET MALİYETİ TOPLAMI		₺0,00	₺0,00	₺0,00	₺1.081.390.000,00	₺1.351.737.500,00	₺1.743.741.375,00

İdare/Birim Adı		SANCAKTEPE BELEDİYE BAŞKANLIĞI/SAĞLIK İŞLERİ MÜDÜRLÜĞÜ					
Program Adı		(53)KORUYUCU SAĞLIK					
Alt Program Adı		(166)HALK SAĞLIĞININ KORUNMASI					
Alt Program Hedefi		(PH 3.3.) Halk Sağlığı ve Güvenliği Konusunda Koruyucu ve Önleyici Hizmetler Geliştirmek					
Faaliyet Adı		Kanserle Mücadele Faaliyetleri					
Açıklama		Mobil İlk Adım Sağlık Hizmetleri (Sağlık Taraması)					
Ekonomik Ad		2025 Bütçe	2025 Haziran Sonu Harcama	2025 Yıl Sonu Harcama	2026 Bütçe	2027 Tahmin	2028 Tahmin
05	Cari Transferler	₺0,00	₺0,00	₺0,00	₺1.000.000,00	₺1.250.000,00	₺1.612.500,00
06	Sermaye Giderleri	₺0,00	₺0,00	₺0,00	₺1.000.000,00	₺1.250.000,00	₺1.612.500,00
TOPLAM		₺0,00	₺0,00	₺0,00	₺2.000.000,00	₺2.500.000,00	₺3.225.000,00
BÜTÇE İÇİ TOPLAM KAYNAK		₺0,00	₺0,00	₺0,00	₺2.000.000,00	₺2.500.000,00	₺3.225.000,00
Diğer Bütçe Dışı Kaynak							
BÜTÇE DIŞI TOPLAM KAYNAK		₺0,00	₺0,00	₺0,00	₺0,00	₺0,00	₺0,00
FAALİYET MALİYETİ TOPLAMI		₺0,00	₺0,00	₺0,00	₺2.000.000,00	₺2.500.000,00	₺3.225.000,00

İdare/Birim Adı		SANCAKTEPE BELEDİYE BAŞKANLIĞI/SAĞLIK İŞLERİ MÜDÜRLÜĞÜ					
Program Adı		(53)KORUYUCU SAĞLIK					
Alt Program Adı		(166)HALK SAĞLIĞININ KORUNMASI					
Alt Program Hedefi		(PH 3.3.) Halk Sağlığı ve Güvenliği Konusunda Koruyucu ve Önleyici Hizmetler Geliştirmek					
Faaliyet Adı		Sağlığın Geliştirilmesi ve Sağlıklı Hayat Programları					
Açıklama		Hasta Nakil Hizmeti Halk Sağlığı Faaliyetleri Okul Beslenme Desteği Sağlık İşleri Müdürlüğü Büro ve Personel Hizmetleri Fizik Tedavi Faaliyetleri					
Ekonomik Ad		2025 Bütçe	2025 Haziran Sonu Harcama	2025 Yıl Sonu Harcama	2026 Bütçe	2027 Tahmin	2028 Tahmin
01	Personel Giderleri	₺0,00	₺0,00	₺0,00	₺30.645.000,00	₺38.306.250,00	₺49.415.062,50
02	Sosyal Güvenlik Kurumlarına Devlet Primi Giderleri	₺0,00	₺0,00	₺0,00	₺3.005.000,00	₺3.756.250,00	₺4.845.562,50
03	Mal ve Hizmet Alım Giderleri	₺0,00	₺0,00	₺0,00	₺5.102.000,00	₺6.377.500,00	₺8.226.975,00
05	Cari Transferler	₺0,00	₺0,00	₺0,00	₺1.200.000,00	₺1.500.000,00	₺1.935.000,00
TOPLAM		₺0,00	₺0,00	₺0,00	₺39.952.000,00	₺49.940.000,00	₺64.422.600,00
BÜTÇE İÇİ TOPLAM KAYNAK		₺0,00	₺0,00	₺0,00	₺39.952.000,00	₺49.940.000,00	₺64.422.600,00
Diğer Bütçe Dışı Kaynak							
BÜTÇE DIŞI TOPLAM KAYNAK		₺0,00	₺0,00	₺0,00	₺0,00	₺0,00	₺0,00
FAALİYET MALİYETİ TOPLAMI		₺0,00	₺0,00	₺0,00	₺39.952.000,00	₺49.940.000,00	₺64.422.600,00

İdare/Birim Adı		SANCAKTEPE BELEDİYE BAŞKANLIĞI/SAĞLIK İŞLERİ MÜDÜRLÜĞÜ					
Program Adı		(53)KORUYUCU SAĞLIK					
Alt Program Adı		(166)HALK SAĞLIĞININ KORUNMASI					
Alt Program Hedefi		(PH 3.3.) Halk Sağlığı ve Güvenliği Konusunda Koruyucu ve Önleyici Hizmetler Geliştirmek					
Faaliyet Adı		Yerel Yönetimler Tarafından Yürütülen Evde Sağlık Hizmetleri					
Açıklama		Evde sağlık Hizmetleri					
Ekonomik Ad		2025 Bütçe	2025 Haziran Sonu Harcama	2025 Yıl Sonu Harcama	2026 Bütçe	2027 Tahmin	2028 Tahmin
03	Mal ve Hizmet Alım Giderleri	₺0,00	₺0,00	₺0,00	₺1.000.000,00	₺1.250.000,00	₺1.612.500,00
TOPLAM		₺0,00	₺0,00	₺0,00	₺1.000.000,00	₺1.250.000,00	₺1.612.500,00
BÜTÇE İÇİ TOPLAM KAYNAK		₺0,00	₺0,00	₺0,00	₺1.000.000,00	₺1.250.000,00	₺1.612.500,00
Diğer Bütçe Dışı Kaynak							
BÜTÇE DIŞI TOPLAM KAYNAK		₺0,00	₺0,00	₺0,00	₺0,00	₺0,00	₺0,00
FAALİYET MALİYETİ TOPLAMI		₺0,00	₺0,00	₺0,00	₺1.000.000,00	₺1.250.000,00	₺1.612.500,00

İdare/Birim Adı		SANCAKTEPE BELEDİYE BAŞKANLIĞI/SAĞLIK İŞLERİ MÜDÜRLÜĞÜ					
Program Adı		(53)KORUYUCU SAĞLIK					
Alt Program Adı		(166)HALK SAĞLIĞININ KORUNMASI					
Alt Program Hedefi		(PH 3.3.) Halk Sağlığı ve Güvenliği Konusunda Koruyucu ve Önleyici Hizmetler Geliştirmek					
Faaliyet Adı		Sağlık Merkezleri Yapım, Bakım ve Onarımı					
Açıklama		Bağımlılıkla Mücadelede Önleme/ Koruma ve Rehabilitasyon Faaliyetleri Semt Polikliniği Yeni Doğum Yapan Anneler İçin Anne Taksi					
Ekonomik Ad		2025 Bütçe	2025 Haziran Sonu Harcama	2025 Yıl Sonu Harcama	2026 Bütçe	2027 Tahmin	2028 Tahmin
03	Mal ve Hizmet Alım Giderleri	₺0,00	₺0,00	₺0,00	₺6.245.000,00	₺7.806.250,00	₺10.070.062,50
06	Sermaye Giderleri	₺0,00	₺0,00	₺0,00	₺417.000,00	₺521.250,00	₺672.412,50
TOPLAM		₺0,00	₺0,00	₺0,00	₺6.662.000,00	₺8.327.500,00	₺10.742.475,00
BÜTÇE İÇİ TOPLAM KAYNAK		₺0,00	₺0,00	₺0,00	₺6.662.000,00	₺8.327.500,00	₺10.742.475,00
Diğer Bütçe Dışı Kaynak							
BÜTÇE DIŞI TOPLAM KAYNAK		₺0,00	₺0,00	₺0,00	₺0,00	₺0,00	₺0,00
FAALİYET MALİYETİ TOPLAMI		₺0,00	₺0,00	₺0,00	₺6.662.000,00	₺8.327.500,00	₺10.742.475,00

İdare/Birim Adı		SANCAKTEPE BELEDİYE BAŞKANLIĞI/ZABITA MÜDÜRLÜĞÜ					
Program Adı		(67)KENT GÜVENLİĞİ VE ESENLİĞİ					
Alt Program Adı		(272)ZABITA					
Alt Program Hedefi		(PH 5.1) Toplum Düzenine Yönelik Denetimleri Etkinleştirmek					
Faaliyet Adı		Zabita Denetim ve Kontrol Faaliyetleri					
Açıklama		Belediye binalarının korunması, destek hizmeti faaliyeti Çevre Denetim Faaliyetleri sürekli sağlanması Zabita Müdürlüğü Büro ve Personel Hizmetleri Pazar yeri denetim faaliyeti Kayıt ve Kural dışı ekonomik faaliyetlerle sürekli mücadele faaliyeti					
Ekonomik Ad		2025 Bütçe	2025 Haziran Sonu Harcama	2025 Yıl Sonu Harcama	2026 Bütçe	2027 Tahmin	2028 Tahmin
01	Personel Giderleri	₺0,00	₺0,00	₺0,00	₺156.500.000,00	₺195.625.000,00	₺252.356.250,00
02	Sosyal Güvenlik Kurumlarına Devlet Primi Giderleri	₺0,00	₺0,00	₺0,00	₺14.755.000,00	₺18.443.750,00	₺23.792.437,50
03	Mal ve Hizmet Alım Giderleri	₺0,00	₺0,00	₺0,00	₺580.590.000,00	₺725.737.500,00	₺936.201.375,00
TOPLAM		₺0,00	₺0,00	₺0,00	₺751.845.000,00	₺939.806.250,00	₺1.212.350.062,50
BÜTÇE İÇİ TOPLAM KAYNAK		₺0,00	₺0,00	₺0,00	₺751.845.000,00	₺939.806.250,00	₺1.212.350.062,50
Diğer Bütçe Dışı Kaynak							
BÜTÇE DIŞI TOPLAM KAYNAK		₺0,00	₺0,00	₺0,00	₺0,00	₺0,00	₺0,00
FAALİYET MALİYETİ TOPLAMI		₺0,00	₺0,00	₺0,00	₺751.845.000,00	₺939.806.250,00	₺1.212.350.062,50

İdare/Birim Adı		SANCAKTEPE BELEDİYE BAŞKANLIĞI/FEN İŞLERİ MÜDÜRLÜĞÜ					
Program Adı		(68)KENT İÇİ ULAŞIM					
Alt Program Adı		(275)TOPLU ULAŞIM ALTYAPISI VE HİZMETLERİNİN GELİŞTİRİLMESİ					
Alt Program Hedefi		(PH 1.1) Çevreye Duyarlı Altyapı ve Üst Yapı Projeleri Gerçekleştirmek					
Faaliyet Adı		Yerel Yönetim Yol Açında Planlama, Yapım, Bakım ve Onarım Hizmetleri					
Açıklama		Bordür Tretuvar Yapımı Asfalt Yapımı					
Ekonomik Ad		2025 Bütçe	2025 Haziran Sonu Harcama	2025 Yıl Sonu Harcama	2026 Bütçe	2027 Tahmin	2028 Tahmin
06	Sermaye Giderleri	₺0,00	₺0,00	₺0,00	₺1.009.990.000,00	₺1.262.487.500,00	₺1.628.608.875,00
08	Borç Verme	₺0,00	₺0,00	₺0,00	₺10.000,00	₺12.500,00	₺16.125,00
TOPLAM		₺0,00	₺0,00	₺0,00	₺1.010.000.000,00	₺1.262.500.000,00	₺1.628.625.000,00
BÜTÇE İÇİ TOPLAM KAYNAK		₺0,00	₺0,00	₺0,00	₺1.010.000.000,00	₺1.262.500.000,00	₺1.628.625.000,00
Diğer Bütçe Dışı Kaynak							
BÜTÇE DIŞI TOPLAM KAYNAK		₺0,00	₺0,00	₺0,00	₺0,00	₺0,00	₺0,00
FAALİYET MALİYETİ TOPLAMI		₺0,00	₺0,00	₺0,00	₺1.010.000.000,00	₺1.262.500.000,00	₺1.628.625.000,00

İdare/Birim Adı		SANCAKTEPE BELEDİYE BAŞKANLIĞI/FEN İŞLERİ MÜDÜRLÜĞÜ					
Program Adı		(68)KENT İÇİ ULAŞIM					
Alt Program Adı		(277)TRAFİK GÜVENLİĞİNİN GELİŞTİRİLMESİ					
Alt Program Hedefi		(PH 1.1) Çevreye Duyarlı Altyapı ve Üst Yapı Projeleri Gerçekleştirmek (PH 2.1.) Yeşil Alanları ve Sosyal Donatı Alanlarını Arttırmak ve Erişilebilir Kılmak					
Faaliyet Adı		Kentsel Alan Düzenlemeleri					
Açıklama		Okul - Oyun Sokaklarının donatı ve çevre düzenleme faaliyetleri Spor Sokakları Yeni Park Yapılması Sancaktepe Bölge Parkı Park ve Bahçeler müdürlüğü büro ve personel hizmetleri Sancaktepe Kent Ormanı ( Millet Bahçesi ) - 2. Etap Paşaköy Meydanı Düzenlemesi Yağmursuyu Yapımı Paşaköy Bisiklet ve Trekking Rotaları Alt yapı çalışmaları Okul-Oyun Sokaklarının Alt yapı çalışmaları Paşaköy Cazibe Merkezi Spor Sokakları Alt Yapı Çalışmaları Fen İşleri Müdürlüğü Büro ve Personel Hizmetleri					
Ekonomik Ad		2025 Bütçe	2025 Haziran Sonu Harcama	2025 Yıl Sonu Harcama	2026 Bütçe	2027 Tahmin	2028 Tahmin
01	Personel Giderleri	₺0,00	₺0,00	₺0,00	₺103.597.000,00	₺129.496.250,00	₺167.050.162,50
02	Sosyal Güvenlik Kurumlarına Devlet Primi Giderleri	₺0,00	₺0,00	₺0,00	₺10.883.000,00	₺13.603.750,00	₺17.548.837,50
06	Sermaye Giderleri	₺0,00	₺0,00	₺0,00	₺203.000.000,00	₺253.750.000,00	₺327.337.500,00
TOPLAM		₺0,00	₺0,00	₺0,00	₺317.480.000,00	₺396.850.000,00	₺511.936.500,00
BÜTÇE İÇİ TOPLAM KAYNAK		₺0,00	₺0,00	₺0,00	₺317.480.000,00	₺396.850.000,00	₺511.936.500,00
Diğer Bütçe Dışı Kaynak							
BÜTÇE DIŞI TOPLAM KAYNAK		₺0,00	₺0,00	₺0,00	₺0,00	₺0,00	₺0,00
FAALİYET MALİYETİ TOPLAMI		₺0,00	₺0,00	₺0,00	₺317.480.000,00	₺396.850.000,00	₺511.936.500,00

İdare/Birim Adı		SANCAKTEPE BELEDİYE BAŞKANLIĞI/PARK VE BAHÇELER MÜDÜRLÜĞÜ					
Program Adı		(68)KENT İÇİ ULAŞIM					
Alt Program Adı		(277)TRAFİK GÜVENLİĞİNİN GELİŞTİRİLMESİ					
Alt Program Hedefi		(PH 2.1.) Yeşil Alanları ve Sosyal Donatı Alanlarını Arttırmak ve Erişilebilir Kılmak					
Faaliyet Adı		Bisiklet ve Mikro Hareketlilik Altyapı ve Hizmetlerinin Geliştirilmesi					
Açıklama		Paşaköy Bisiklet Ve Trekking Rotaları					
Ekonomik Ad		2025 Bütçe	2025 Haziran Sonu Harcama	2025 Yıl Sonu Harcama	2026 Bütçe	2027 Tahmin	2028 Tahmin
06	Sermaye Giderleri	₺0,00	₺0,00	₺0,00	₺9.000.000,00	₺11.250.000,00	₺14.512.500,00
TOPLAM		₺0,00	₺0,00	₺0,00	₺9.000.000,00	₺11.250.000,00	₺14.512.500,00
BÜTÇE İÇİ TOPLAM KAYNAK		₺0,00	₺0,00	₺0,00	₺9.000.000,00	₺11.250.000,00	₺14.512.500,00
Diğer Bütçe Dışı Kaynak							
BÜTÇE DIŞI TOPLAM KAYNAK		₺0,00	₺0,00	₺0,00	₺0,00	₺0,00	₺0,00
FAALİYET MALİYETİ TOPLAMI		₺0,00	₺0,00	₺0,00	₺9.000.000,00	₺11.250.000,00	₺14.512.500,00

İdare/Birim Adı		SANCAKTEPE BELEDİYE BAŞKANLIĞI/BİLGİ İŞLEM MÜDÜRLÜĞÜ					
Program Adı		(98)YÖNETİM VE DESTEK PROGRAMI					
Alt Program Adı		(900)ÜST YÖNETİM, İDARİ VE MALİ HİZMETLER					
Alt Program Hedefi		(PH 6.3) Teknoloji ve Bilişim Temelli Belediyecilik Hizmetlerini Desteklemek ve Sürdürülebilir Kılmak					
Faaliyet Adı		Bilgi Teknolojilerine Yönelik Faaliyetler					
Açıklama		Bilgi İşlem müdürlüğü büro ve personel hizmetleri Elektronik Cihaz Satın Alma ve Satış Sonrası hizmetlere ilişkin prosedürlerin işletilmesi Elektronik Cihazların Bakım ve Onarımına ilişkin hizmetlerin yürütülmesi					
Ekonomik Ad		2025 Bütçe	2025 Haziran Sonu Harcama	2025 Yıl Sonu Harcama	2026 Bütçe	2027 Tahmin	2028 Tahmin
01	Personel Giderleri	₺0,00	₺0,00	₺0,00	₺23.880.000,00	₺29.850.000,00	₺38.506.500,00
02	Sosyal Güvenlik Kurumlarına Devlet Primi Giderleri	₺0,00	₺0,00	₺0,00	₺2.105.000,00	₺2.631.250,00	₺3.394.312,50
03	Mal ve Hizmet Alım Giderleri	₺0,00	₺0,00	₺0,00	₺35.151.000,00	₺43.938.750,00	₺56.680.987,50
06	Sermaye Giderleri	₺0,00	₺0,00	₺0,00	₺45.802.000,00	₺57.252.500,00	₺73.855.725,00
TOPLAM		₺0,00	₺0,00	₺0,00	₺106.938.000,00	₺133.672.500,00	₺172.437.525,00
BÜTÇE İÇİ TOPLAM KAYNAK		₺0,00	₺0,00	₺0,00	₺106.938.000,00	₺133.672.500,00	₺172.437.525,00
Diğer Bütçe Dışı Kaynak							
BÜTÇE DIŞI TOPLAM KAYNAK		₺0,00	₺0,00	₺0,00	₺0,00	₺0,00	₺0,00
FAALİYET MALİYETİ TOPLAMI		₺0,00	₺0,00	₺0,00	₺106.938.000,00	₺133.672.500,00	₺172.437.525,00

İdare/Birim Adı		SANCAKTEPE BELEDİYE BAŞKANLIĞI/DESTEK HİZMETLERİ MÜDÜRLÜĞÜ					
Program Adı		(98)YÖNETİM VE DESTEK PROGRAMI					
Alt Program Adı		(900)ÜST YÖNETİM, İDARİ VE MALİ HİZMETLER					
Alt Program Hedefi		(PH 4.1) Belediyecilik Hizmetlerinin Etkinliğini Ölçerek Verimliliğini Arttırmak (PH 6.2) Kurumsal Hafızayı Geliştirmek ve Hizmet Verimliliğini Arttırmak (PH 6.3) Teknoloji ve Bilişim Temelli Belediyecilik Hizmetlerini Desteklemek ve Sürdürülebilir Kılmak (PH 6.4) Tedarik Sürecini Etkin Yönetmek					
Faaliyet Adı		Genel Destek Hizmetleri					
Açıklama		Kreş ve Personel Yemeği Temini Servisi ve Dağıtım Hizmeti Fiziki Evrakların Postalama Faaliyeti Yazı İşleri Müdürlüğü Büro ve Personel Hizmetleri Kurum Dışı Gelen-Giden Evrakların Elektronik Ortama Aktarılması Faaliyeti Belediye hizmetlerinde kullanılan Telekom, GSM, araç takip sistemleri ve diğer abonelik gerektiren prosedürlerin işletilmesi Belediye hizmet birimlerinde kullanılmak üzere büro makinaları, diğer işyeri makine ve teçhizatların temini faaliyeti Belediye hizmet birimlerinin faaliyetleri için talep edilen kırtasiye, büro malzemeleri ve diğer tüketim malzemelerinin temini faaliyeti Belediyeye ait hizmet binaları ve tesislerin mobilya, tefrişatı ile dayanıklı mal ve malzemelerinin temini faaliyeti Belediyeye ait hizmet binalarının abonelik işlemleri ile Elektrik, Su ve Doğalgaz ihtiyaçlarının giderilmesi faaliyetleri Yiyecek içecek temini, servis ve dağıtım hizmeti faaliyeti Destek Hizmetleri Müdürlüğü Büro ve Personel Hizmetleri Hizmet Binalarının Temizliği için temizlik malzemeleri ile ekipmanlarının temini faaliyetleri Belediyeye ait Taşıt ve İş makinalarının Bakım ve Onarımlarının yaptırılması Faaliyeti Kurumza ait ve Kurumumuz hizmetlerinde kullanılmak üzere araç alımı, kiralınması ve akaryakıt temini faaliyeti					
Ekonomik Ad		2025 Bütçe	2025 Haziran Sonu Harcama	2025 Yıl Sonu Harcama	2026 Bütçe	2027 Tahmin	2028 Tahmin
01	Personel Giderleri	₺0,00	₺0,00	₺0,00	₺59.256.000,00	₺74.070.000,00	₺95.550.300,00
02	Sosyal Güvenlik Kurumlarına Devlet Primi Giderleri	₺0,00	₺0,00	₺0,00	₺4.765.000,00	₺5.956.250,00	₺7.683.562,50
03	Mal ve Hizmet Alım Giderleri	₺0,00	₺0,00	₺0,00	₺1.487.209.000,00	₺1.859.011.250,00	₺2.398.124.512,50
04	Faiz Giderleri	₺0,00	₺0,00	₺0,00	₺1.000,00	₺1.250,00	₺1.612,50
06	Sermaye Giderleri	₺0,00	₺0,00	₺0,00	₺13.344.000,00	₺16.680.000,00	₺21.517.200,00
TOPLAM		₺0,00	₺0,00	₺0,00	₺1.564.575.000,00	₺1.955.718.750,00	₺2.522.877.187,50
BÜTÇE İÇİ TOPLAM KAYNAK		₺0,00	₺0,00	₺0,00	₺1.564.575.000,00	₺1.955.718.750,00	₺2.522.877.187,50
Diğer Bütçe Dışı Kaynak							
BÜTÇE DIŞI TOPLAM KAYNAK		₺0,00	₺0,00	₺0,00	₺0,00	₺0,00	₺0,00
FAALİYET MALİYETİ TOPLAMI		₺0,00	₺0,00	₺0,00	₺1.564.575.000,00	₺1.955.718.750,00	₺2.522.877.187,50

İdare/Birim Adı		SANCAKTEPE BELEDİYE BAŞKANLIĞI/EMLAK VE İSTİMLAK MÜDÜRLÜĞÜ					
Program Adı		(98)YÖNETİM VE DESTEK PROGRAMI					
Alt Program Adı		(900)ÜST YÖNETİM, İDARİ VE MALİ HİZMETLER					
Alt Program Hedefi		(PH 1.1) Çevreye Duyarlı Altyapı ve Üst Yapı Projeleri Gerçekleştirmek (PH 3.2.) Odaklı Sosyal Destek Hizmetlerimizi Geliştirerek Ulaşılabilir Hizmet Sunmak (PH 6.4) Tedarik Sürecini Etkin Yönetmek (PH 7.1) Belediye Gelirlerini Arttırarak Bütçe Disiplinini Sağlamak ve Raporlama Mekanizması ile Şeffaf ve Hesap Verebilirlik İlkesini Sürdürmek					
Faaliyet Adı		İnşaat ve Yapı İşlerinin Yürütülmesi					
Açıklama		Hizmet Binalarımızın ve İlçemizde bulunan Kamu Kurum ve Kuruluşların Yapım, Bakım ve Onarım Faaliyetleri ve Diğer Giderler Yeni Sosyal Tesis Kurma Faaliyetleri Diğer Taşınmazların Yapım, Bakım ve Onarım Taleplerinin Karşlanması Faaliyetleri Hizmet Binalarının Yapım, Bakım ve Onarımları için gerekli inşaat malzemelerinin temini Faaliyetleri  Hizmet Binalarında kullanılan makine ve teçhizatların Bakım ve Onarım Faaliyetleri Emlak ve İstimlak Müdürlüğü Büro ve Personel Hizmetleri Kiralanan Hizmet Binalarının Kira Ödeme Hizmetleri Kira ve Ecrimisil Faaliyetleri Satış Hizmetleri					
Ekonomik Ad		2025 Bütçe	2025 Haziran Sonu Harcama	2025 Yıl Sonu Harcama	2026 Bütçe	2027 Tahmin	2028 Tahmin
01	Personel Giderleri	₺0,00	₺0,00	₺0,00	₺21.888.000,00	₺27.360.000,00	₺35.294.400,00
02	Sosyal Güvenlik Kurumlarına Devlet Primi Giderleri	₺0,00	₺0,00	₺0,00	₺2.112.000,00	₺2.640.000,00	₺3.405.600,00
03	Mal ve Hizmet Alım Giderleri	₺0,00	₺0,00	₺0,00	₺454.911.000,00	₺568.638.750,00	₺733.543.987,50
04	Faiz Giderleri	₺0,00	₺0,00	₺0,00	₺2.000.000,00	₺2.500.000,00	₺3.225.000,00
06	Sermaye Giderleri	₺0,00	₺0,00	₺0,00	₺251.663.000,00	₺314.578.750,00	₺405.806.587,50
07	Sermaye Transferleri	₺0,00	₺0,00	₺0,00	₺50.000,00	₺62.500,00	₺80.625,00
TOPLAM		₺0,00	₺0,00	₺0,00	₺732.624.000,00	₺915.780.000,00	₺1.181.356.200,00
BÜTÇE İÇİ TOPLAM KAYNAK		₺0,00	₺0,00	₺0,00	₺732.624.000,00	₺915.780.000,00	₺1.181.356.200,00
Diğer Bütçe Dışı Kaynak							
BÜTÇE DIŞI TOPLAM KAYNAK		₺0,00	₺0,00	₺0,00	₺0,00	₺0,00	₺0,00
FAALİYET MALİYETİ TOPLAMI		₺0,00	₺0,00	₺0,00	₺732.624.000,00	₺915.780.000,00	₺1.181.356.200,00

İdare/Birim Adı		SANCAKTEPE BELEDİYE BAŞKANLIĞI/İNSAN KAYNAKLARI VE EĞİTİM MÜDÜRLÜĞÜ					
Program Adı		(98)YÖNETİM VE DESTEK PROGRAMI					
Alt Program Adı		(900)ÜST YÖNETİM, İDARİ VE MALİ HİZMETLER					
Alt Program Hedefi		(PH 6.1) Etkili İnsan Kaynakları Yönetimi ile İş Gücü Verimliliğini Arttırmak ve İstihdam Çalışmalarını Yürütmek					
Faaliyet Adı		İnsan Kaynakları Yönetimine İlişkin Faaliyetler					
Açıklama		696 Sayılı KHK Kapsamında çalışan Sürekli Personeller ile Geçici Personellerin İhbar ve Kıdem Tazminatlarının Karşlanması İnsan Kaynakları ve Eğitim Müdürlüğü Büro ve Personel Hizmetleri İşçi Personellerin Mahkeme Giderlerinin Karşlanması Müdürlüklerde Görevlendirilen İşçi Personellerin giderlerinin karşılanması Kişisel Gelişim, Mesleki yeterlilik ve Mevzuat yönünden düzenlenecek Hizmet İçi Eğitimler					
Ekonomik Ad		2025 Bütçe	2025 Haziran Sonu Harcama	2025 Yıl Sonu Harcama	2026 Bütçe	2027 Tahmin	2028 Tahmin
01	Personel Giderleri	₺0,00	₺0,00	₺0,00	₺28.878.000,00	₺36.097.500,00	₺46.565.775,00
02	Sosyal Güvenlik Kurumlarına Devlet Primi Giderleri	₺0,00	₺0,00	₺0,00	₺3.022.000,00	₺3.777.500,00	₺4.872.975,00
03	Mal ve Hizmet Alım Giderleri	₺0,00	₺0,00	₺0,00	₺809.227.000,00	₺1.011.533.750,00	₺1.304.878.537,50
05	Cari Transferler	₺0,00	₺0,00	₺0,00	₺16.500.000,00	₺20.625.000,00	₺26.606.250,00
06	Sermaye Giderleri	₺0,00	₺0,00	₺0,00	₺10.000,00	₺12.500,00	₺16.125,00
08	Borç Verme	₺0,00	₺0,00	₺0,00	₺100.000,00	₺125.000,00	₺161.250,00
TOPLAM		₺0,00	₺0,00	₺0,00	₺857.737.000,00	₺1.072.171.250,00	₺1.383.100.912,50
BÜTÇE İÇİ TOPLAM KAYNAK		₺0,00	₺0,00	₺0,00	₺857.737.000,00	₺1.072.171.250,00	₺1.383.100.912,50
Diğer Bütçe Dışı Kaynak							
BÜTÇE DIŞI TOPLAM KAYNAK		₺0,00	₺0,00	₺0,00	₺0,00	₺0,00	₺0,00
FAALİYET MALİYETİ TOPLAMI		₺0,00	₺0,00	₺0,00	₺857.737.000,00	₺1.072.171.250,00	₺1.383.100.912,50

İdare/Birim Adı		SANCAKTEPE BELEDİYE BAŞKANLIĞI/MALİ HİZMETLER MÜDÜRLÜĞÜ					
Program Adı		(98)YÖNETİM VE DESTEK PROGRAMI					
Alt Program Adı		(900)ÜST YÖNETİM, İDARİ VE MALİ HİZMETLER					
Alt Program Hedefi		(PH 7.1) Belediye Gelirlerini Arttırarak Bütçe Disiplinini Sağlamak ve Raporlama Mekanizması ile Şeffaf ve Hesap Verebilirlik İlkesini Sürdürmek (PH 7.2) Stratejik Yönetim Etkinliğini Arttırmak ve Risk Yönetimini Etkinleştirmek					
Faaliyet Adı		Strateji Geliştirme ve Mali Hizmetler					
Açıklama		İç Kontrol ve Ön Mali Kontrol Faaliyetleri Belediye hizmetlerinde kullanılan, web siteleri, internet üzerinden verilen çevrim içi hizmetler, yönetim bilişim sistemleri, veri tabanları, bilgisayar sunucuları, yerel ağ yönetim ve izleme sistemleri ile güvenlik duvarının işler durumda tutulması Tahakkuk Edilen Gelirlerin Tahsilatı Faaliyeti Harç ve Ücret Tarifelerinin Hazırlanması ve Takibi Faaliyeti Mali Hizmetler Müdürlüğü Büro ve Personel Hizmetleri Ödeme Emri ve İhbarnamelerinin Gönderilmesi Faaliyeti Stratejik Plan izlenmesi ve değerlendirilmesi faaliyeti Performans Programının Hazırlanması ile Ölçüm ve Değerlendirmelerinin Yapılması Faaliyetleri Faaliyet Raporu Hazırlanması, İlgili Kurumlara Gönderilmesi ve Kitapçık Haline Getirilmesi Faaliyetleri Strateji Geliştirme Müdürlüğü Büro ve Personel Hizmetleri Gerek duyulması halinde İç Kontrol Standartlarına Uyum Eylem Planının güncellenmesi, sonuç raporunun hazırlanması ve ilgili kurumlara gönderilmesi faaliyetleri Personele Performans Programı ve Faaliyet Raporu ile ilgili Eğitim ve Yönlendirme Faaliyeti					
Ekonomik Ad		2025 Bütçe	2025 Haziran Sonu Harcama	2025 Yıl Sonu Harcama	2026 Bütçe	2027 Tahmin	2028 Tahmin
01	Personel Giderleri	₺0,00	₺0,00	₺0,00	₺52.489.000,00	₺65.611.250,00	₺84.638.512,50
02	Sosyal Güvenlik Kurumlarına Devlet Primi Giderleri	₺0,00	₺0,00	₺0,00	₺5.340.000,00	₺6.675.000,00	₺8.610.750,00
03	Mal ve Hizmet Alım Giderleri	₺0,00	₺0,00	₺0,00	₺3.540.000,00	₺4.425.000,00	₺5.708.250,00
06	Sermaye Giderleri	₺0,00	₺0,00	₺0,00	₺301.000,00	₺376.250,00	₺485.362,50
08	Borç Verme	₺0,00	₺0,00	₺0,00	₺250.000,00	₺312.500,00	₺403.125,00
TOPLAM		₺0,00	₺0,00	₺0,00	₺61.920.000,00	₺77.400.000,00	₺99.846.000,00
BÜTÇE İÇİ TOPLAM KAYNAK		₺0,00	₺0,00	₺0,00	₺61.920.000,00	₺77.400.000,00	₺99.846.000,00
Diğer Bütçe Dışı Kaynak							
BÜTÇE DIŞI TOPLAM KAYNAK		₺0,00	₺0,00	₺0,00	₺0,00	₺0,00	₺0,00
FAALİYET MALİYETİ TOPLAMI		₺0,00	₺0,00	₺0,00	₺61.920.000,00	₺77.400.000,00	₺99.846.000,00

İdare/Birim Adı		SANCAKTEPE BELEDİYE BAŞKANLIĞI/ÖZEL KALEM MÜDÜRLÜĞÜ					
Program Adı		(98)YÖNETİM VE DESTEK PROGRAMI					
Alt Program Adı		(900)ÜST YÖNETİM, İDARİ VE MALİ HİZMETLER					
Alt Program Hedefi		(PH 4.2) Paydaşlarla İletişimi Güçlendirmek Ve Belediye Hizmetlerinin Bilinirliğini Arttırmak					
Faaliyet Adı		Özel Kalem Hizmetleri					
Açıklama		Mahalle Muhtarları ile Yapılan Koordinasyon Faaliyetleri Kardeş şehir ziyaret ve Ağırhama Belediyemizin Temsil ve Tanıtma Faaliyetleri Özel Kalem Müdürlüğü Büro ve Personel Hizmetleri Başkan ve başkan yardımcılarında koordinasyon Toplantıları Başkan ve müdürler arasında koordinasyon toplantıları					
Ekonomik Ad		2025 Bütçe	2025 Haziran Sonu Harcama	2025 Yıl Sonu Harcama	2026 Bütçe	2027 Tahmin	2028 Tahmin
01	Personel Giderleri	₺0,00	₺0,00	₺0,00	₺10.810.000,00	₺13.512.500,00	₺17.431.125,00
02	Sosyal Güvenlik Kurumlarına Devlet Primi Giderleri	₺0,00	₺0,00	₺0,00	₺1.690.000,00	₺2.112.500,00	₺2.725.125,00
03	Mal ve Hizmet Alım Giderleri	₺0,00	₺0,00	₺0,00	₺37.515.000,00	₺46.893.750,00	₺60.492.937,50
07	Sermaye Transferleri	₺0,00	₺0,00	₺0,00	₺15.000,00	₺18.750,00	₺24.187,50
TOPLAM		₺0,00	₺0,00	₺0,00	₺50.030.000,00	₺62.537.500,00	₺80.673.375,00
BÜTÇE İÇİ TOPLAM KAYNAK		₺0,00	₺0,00	₺0,00	₺50.030.000,00	₺62.537.500,00	₺80.673.375,00
Diğer Bütçe Dışı Kaynak							
BÜTÇE DIŞI TOPLAM KAYNAK		₺0,00	₺0,00	₺0,00	₺0,00	₺0,00	₺0,00
FAALİYET MALİYETİ TOPLAMI		₺0,00	₺0,00	₺0,00	₺50.030.000,00	₺62.537.500,00	₺80.673.375,00

İdare/Birim Adı		SANCAKTEPE BELEDİYE BAŞKANLIĞI/RUHSAT VE DENETİM MÜDÜRLÜĞÜ					
Program Adı		(98)YÖNETİM VE DESTEK PROGRAMI					
Alt Program Adı		(900)ÜST YÖNETİM, İDARİ VE MALİ HİZMETLER					
Alt Program Hedefi		(PH 4.1) Belediyecilik Hizmetlerinin Etkinliğini Ölçerek Verimliliğini Arttırmak (PH 5.1) Toplum Düzenine Yönelik Denetimleri Etkinleştirmek (PH 6.4) Tedarik Sürecini Etkin Yönetmek					
Faaliyet Adı		Diğer Destek Hizmetleri					
Açıklama		Sosyal Tesis İşletme Faaliyetleri Tesisler Müdürlüğü Büro ve Personel Hizmetleri Denetim ekiplerince iş yerlerinin yangına karşı tedbirleri denetimi Ruhsat Denetim Müdürlüğü büro ve personel Hizmetleri İş yeri ruhsatı kontrol faaliyetleri Ruhsat verilme sonrası iş yerinin 30 gün içinde Kontrol Edilmesi ve Rutin Kontrolü İlçemizdeki Resmi Okulların mal hizmet temini ve bakım onarım faaliyetleri					
Ekonomik Ad		2025 Bütçe	2025 Haziran Sonu Harcama	2025 Yıl Sonu Harcama	2026 Bütçe	2027 Tahmin	2028 Tahmin
01	Personel Giderleri	₺0,00	₺0,00	₺0,00	₺29.603.000,00	₺37.003.750,00	₺47.734.837,50
02	Sosyal Güvenlik Kurumlarına Devlet Primi Giderleri	₺0,00	₺0,00	₺0,00	₺2.697.000,00	₺3.371.250,00	₺4.348.912,50
03	Mal ve Hizmet Alım Giderleri	₺0,00	₺0,00	₺0,00	₺211.680.000,00	₺264.600.000,00	₺341.334.000,00
06	Sermaye Giderleri	₺0,00	₺0,00	₺0,00	₺1.700.000,00	₺2.125.000,00	₺2.741.250,00
TOPLAM		₺0,00	₺0,00	₺0,00	₺245.680.000,00	₺307.100.000,00	₺396.159.000,00
BÜTÇE İÇİ TOPLAM KAYNAK		₺0,00	₺0,00	₺0,00	₺245.680.000,00	₺307.100.000,00	₺396.159.000,00
Diğer Bütçe Dışı Kaynak							
BÜTÇE DIŞI TOPLAM KAYNAK		₺0,00	₺0,00	₺0,00	₺0,00	₺0,00	₺0,00
FAALİYET MALİYETİ TOPLAMI		₺0,00	₺0,00	₺0,00	₺245.680.000,00	₺307.100.000,00	₺396.159.000,00

İdare/Birim Adı		SANCAKTEPE BELEDİYE BAŞKANLIĞI/YAZI İŞLERİ MÜDÜRLÜĞÜ					
Program Adı		(98)YÖNETİM VE DESTEK PROGRAMI					
Alt Program Adı		(900)ÜST YÖNETİM, İDARİ VE MALİ HİZMETLER					
Alt Program Hedefi		(PH 6.3) Teknoloji ve Bilişim Temelli Belediyecilik Hizmetlerini Desteklemek ve Sürdürülebilir Kılmak					
Faaliyet Adı		Arşiv ve Belge Yönetim Hizmetleri					
Açıklama		Arşiv Belgelerinin Dijitalleşme Faaliyeti					
Ekonomik Ad		2025 Bütçe	2025 Haziran Sonu Harcama	2025 Yıl Sonu Harcama	2026 Bütçe	2027 Tahmin	2028 Tahmin
03	Mal ve Hizmet Alım Giderleri	₺0,00	₺0,00	₺0,00	₺530.000,00	₺662.500,00	₺854.625,00
06	Sermaye Giderleri	₺0,00	₺0,00	₺0,00	₺20.000,00	₺25.000,00	₺32.250,00
TOPLAM		₺0,00	₺0,00	₺0,00	₺550.000,00	₺687.500,00	₺886.875,00
BÜTÇE İÇİ TOPLAM KAYNAK		₺0,00	₺0,00	₺0,00	₺550.000,00	₺687.500,00	₺886.875,00
Diğer Bütçe Dışı Kaynak							
BÜTÇE DIŞI TOPLAM KAYNAK		₺0,00	₺0,00	₺0,00	₺0,00	₺0,00	₺0,00
FAALİYET MALİYETİ TOPLAMI		₺0,00	₺0,00	₺0,00	₺550.000,00	₺687.500,00	₺886.875,00

İdare/Birim Adı		SANCAKTEPE BELEDİYE BAŞKANLIĞI/YAZI İŞLERİ MÜDÜRLÜĞÜ					
Program Adı		(98)YÖNETİM VE DESTEK PROGRAMI					
Alt Program Adı		(900)ÜST YÖNETİM, İDARİ VE MALİ HİZMETLER					
Alt Program Hedefi		(PH 6.2) Kurumsal Hafızayı Geliştirmek ve Hizmet Verimliliğini Arttırmak					
Faaliyet Adı		Yerel Yönetimler Meclisi ve Encümen Faaliyetleri					
Açıklama		Belediye Encümeni Faaliyeti Belediye Meclisi Faaliyeti					
Ekonomik Ad		2025 Bütçe	2025 Haziran Sonu Harcama	2025 Yıl Sonu Harcama	2026 Bütçe	2027 Tahmin	2028 Tahmin
01	Personel Giderleri	₺0,00	₺0,00	₺0,00	₺4.100.000,00	₺5.125.000,00	₺6.611.250,00
03	Mal ve Hizmet Alım Giderleri	₺0,00	₺0,00	₺0,00	₺60.000,00	₺75.000,00	₺96.750,00
TOPLAM		₺0,00	₺0,00	₺0,00	₺4.160.000,00	₺5.200.000,00	₺6.708.000,00
BÜTÇE İÇİ TOPLAM KAYNAK		₺0,00	₺0,00	₺0,00	₺4.160.000,00	₺5.200.000,00	₺6.708.000,00
Diğer Bütçe Dışı Kaynak							
BÜTÇE DIŞI TOPLAM KAYNAK		₺0,00	₺0,00	₺0,00	₺0,00	₺0,00	₺0,00
FAALİYET MALİYETİ TOPLAMI		₺0,00	₺0,00	₺0,00	₺4.160.000,00	₺5.200.000,00	₺6.708.000,00

İdare/Birim Adı		SANCAKTEPE BELEDİYE BAŞKANLIĞI/BASIN VE YAYIN MÜDÜRLÜĞÜ					
Program Adı		(98)YÖNETİM VE DESTEK PROGRAMI					
Alt Program Adı		(901)TEFTİŞ, DENETİM VE DANIŞMANLIK HİZMETLERİ					
Alt Program Hedefi		(PH 4.1) Belediyecilik Hizmetlerinin Etkinliğini Ölçerek Verimliliğini Arttırmak (PH 4.2) Paydaşlarla İletişimi Güçlendirmek Ve Belediye Hizmetlerinin Bilinirliğini Arttırmak (PH 6.3) Teknoloji ve Bilişim Temelli Belediyecilik Hizmetlerini Desteklemek ve Sürdürülebilir Kılmak					
Faaliyet Adı		Kamuoyu İlişkilerinin Yürütülmesi					
Açıklama		<p>Belediye Memnuniyet Anketi</p> <p>Belediyemizin Tanıtımına Yönelik Olarak, Fuar Çalışmaları, Sosyal Medya İçeriklerinin Hazırlanması, Aylık Hizmetlerin Dijital Ortamda Tanıtımı ve Belediye Memnuniyet Anketi Yapım Faaliyeti</p> <p>Çözüm Masasına Vatandaşlardan gelen talep ve şikayetlerin kayda alınması faaliyeti</p> <p>Milli ve Dini Bayram Kutlamaları</p> <p>Gençlik ve Spor Hizmetleri Müdürlüğü Memnuniyet Anketi Yapılması</p> <p>Personel Memnuniyet Anketi</p> <p>İletişim Danışmanlığı Tanıtım ve Hizmeti</p> <p>Belediyemiz Reklam ve Tanıtımının Yapılması İçin Dijital Baskı Afiş, Bez Afiş ve Dijital Baskı İşleri Faaliyetleri</p> <p>Kamuoyu Araştırmaları Faaliyetleri</p> <p>İlçemizde Kullanılmak Üzere Bayrak ve Flama Temini</p> <p>Haberlerin Servis Edilmesi</p> <p>Basın ve Yayın Müdürlüğü Büro ve Personel Hizmetleri</p> <p>Sancaktepe Belediyesi tarafından yapılacak etkinlikler için organizasyon hizmeti Faaliyeti</p> <p>Belediyemiz Faaliyetlerinin Tanıtımı İçin Bülten ve Dergi Basım Hizmeti Faaliyeti</p> <p>Basın ve Yayın Faaliyetleri</p> <p>Tabela Mal Alım Faaliyetleri</p> <p>Sosyal Medya Faaliyeti</p> <p>Çözüm Ofislerinin Güçlendirilmesi ve Çoğaltılmasına Yönelik Faaliyet</p> <p>Yaşlılara Yönelik Sosyal Etkinlik Ziyareti ve Kültürel Buluşma Faaliyetleri</p> <p>19 Mahallede "Komşular Buluşuyor" Programlarının düzenlenmesi faaliyeti</p> <p>Çağrı Merkezine Vatandaşlardan gelen talep ve şikayetlerin sistemi kayıt faaliyeti</p> <p>Esnaf Ziyaretleri</p> <p>Halk Günü düzenlemesi faaliyeti</p> <p>İlçemize yeni taşınanlara "Hoş Geldiniz" ziyaretleri</p> <p>Halkla İlişkiler Müdürlüğü büro ve personel hizmetleri</p> <p>Aktif Halkla İlişkiler Faaliyeti</p> <p>Temizlik hizmetlerinden memnuniyet anketi yapılması</p> <p>Memnuniyet Anketi Yapılması</p>					
Ekonomik Ad		2025 Bütçe	2025 Haziran Sonu Harcama	2025 Yıl Sonu Harcama	2026 Bütçe	2027 Tahmin	2028 Tahmin
01	Personel Giderleri	₺0,00	₺0,00	₺0,00	₺19.478.000,00	₺24.347.500,00	₺31.408.275,00
02	Sosyal Güvenlik Kurumlarına Devlet Primi Giderleri	₺0,00	₺0,00	₺0,00	₺2.217.000,00	₺2.771.250,00	₺3.574.912,50
03	Mal ve Hizmet Alım Giderleri	₺0,00	₺0,00	₺0,00	₺124.483.000,00	₺155.603.750,00	₺200.728.837,50
06	Sermaye Giderleri	₺0,00	₺0,00	₺0,00	₺3.571.000,00	₺4.463.750,00	₺5.758.237,50
TOPLAM		₺0,00	₺0,00	₺0,00	₺149.749.000,00	₺187.186.250,00	₺241.470.262,50
BÜTÇE İÇİ TOPLAM KAYNAK		₺0,00	₺0,00	₺0,00	₺149.749.000,00	₺187.186.250,00	₺241.470.262,50
Diğer Bütçe Dışı Kaynak							
BÜTÇE DIŞI TOPLAM KAYNAK		₺0,00	₺0,00	₺0,00	₺0,00	₺0,00	₺0,00
FAALİYET MALİYETİ TOPLAMI		₺0,00	₺0,00	₺0,00	₺149.749.000,00	₺187.186.250,00	₺241.470.262,50

İdare/Birim Adı		SANCAKTEPE BELEDİYE BAŞKANLIĞI/STRATEJİ GELİŞTİRME MÜDÜRLÜĞÜ					
Program Adı		(98)YÖNETİM VE DESTEK PROGRAMI					
Alt Program Adı		(901)TEFTİŞ, DENETİM VE DANIŞMANLIK HİZMETLERİ					
Alt Program Hedefi		(PH 4.2) Paydaşlarla İletişimi Güçlendirmek Ve Belediye Hizmetlerinin Bilinirliğini Arttırmak					
Faaliyet Adı		Kurumsal Uluslararası İşbirliği Faaliyetleri					
Açıklama		Ulusal ve Uluslararası Projeler Hazırlama Faaliyeti					
Ekonomik Ad		2025 Bütçe	2025 Haziran Sonu Harcama	2025 Yıl Sonu Harcama	2026 Bütçe	2027 Tahmin	2028 Tahmin
03	Mal ve Hizmet Alım Giderleri	₺0,00	₺0,00	₺0,00	₺50.000,00	₺62.500,00	₺80.625,00
TOPLAM		₺0,00	₺0,00	₺0,00	₺50.000,00	₺62.500,00	₺80.625,00
BÜTÇE İÇİ TOPLAM KAYNAK		₺0,00	₺0,00	₺0,00	₺50.000,00	₺62.500,00	₺80.625,00
Diğer Bütçe Dışı Kaynak							
BÜTÇE DIŞI TOPLAM KAYNAK		₺0,00	₺0,00	₺0,00	₺0,00	₺0,00	₺0,00
FAALİYET MALİYETİ TOPLAMI		₺0,00	₺0,00	₺0,00	₺50.000,00	₺62.500,00	₺80.625,00

İdare/Birim Adı		SANCAKTEPE BELEDİYE BAŞKANLIĞI/TEFTİŞ KURULU MÜDÜRLÜĞÜ					
Program Adı		(98)YÖNETİM VE DESTEK PROGRAMI					
Alt Program Adı		(901)TEFTİŞ, DENETİM VE DANIŞMANLIK HİZMETLERİ					
Alt Program Hedefi		(PH 7.1) Belediye Gelirlerini Arttırarak Bütçe Disiplinini Sağlamak ve Raporlama Mekanizması ile Şeffaf ve Hesap Verebilirlik İlkesini Sürdürmek (PH 7.2) Stratejik Yönetim Etkinliğini Arttırmak ve Risk Yönetimini Etkinleştirmek					
Faaliyet Adı		Hukuki Danışmanlık ve Muhakemat Hizmetleri					
Açıklama		Kamulaştırma Hizmetleri ve Yargılama Giderleri Belediye Birimlerine Verilen Hukuki Mütalaa Hizmetleri Hukuk İşleri Müdürlüğü Büro ve Personel Hizmetleri Belediyemiz Aleyhine ve Lehine Olan Dava, İcra Takibi ile Diğer Hukuki İş ve İşlemlerde Belediyemizi Temsil Etmek Soruşturma, İnceleme, Araştırma, Ön İnceleme Raporlarının Hazırlanması Teftiş Kurulu Müdürlüğü Büro ve Personel Hizmetleri					
Ekonomik Ad		2025 Bütçe	2025 Haziran Sonu Harcama	2025 Yıl Sonu Harcama	2026 Bütçe	2027 Tahmin	2028 Tahmin
01	Personel Giderleri	₺0,00	₺0,00	₺0,00	₺29.713.000,00	₺37.141.250,00	₺47.912.212,50
02	Sosyal Güvenlik Kurumlarına Devlet Primi Giderleri	₺0,00	₺0,00	₺0,00	₺2.819.000,00	₺3.523.750,00	₺4.545.637,50
03	Mal ve Hizmet Alım Giderleri	₺0,00	₺0,00	₺0,00	₺43.401.000,00	₺54.251.250,00	₺69.984.112,50
06	Sermaye Giderleri	₺0,00	₺0,00	₺0,00	₺20.166.000,00	₺25.207.500,00	₺32.517.675,00
TOPLAM		₺0,00	₺0,00	₺0,00	₺96.099.000,00	₺120.123.750,00	₺154.959.637,50
BÜTÇE İÇİ TOPLAM KAYNAK		₺0,00	₺0,00	₺0,00	₺96.099.000,00	₺120.123.750,00	₺154.959.637,50
Diğer Bütçe Dışı Kaynak							
BÜTÇE DIŞI TOPLAM KAYNAK		₺0,00	₺0,00	₺0,00	₺0,00	₺0,00	₺0,00
FAALİYET MALİYETİ TOPLAMI		₺0,00	₺0,00	₺0,00	₺96.099.000,00	₺120.123.750,00	₺154.959.637,50

İdare/Birim Adı		SANCAKTEPE BELEDİYE BAŞKANLIĞI/MALİ HİZMETLER MÜDÜRLÜĞÜ					
Program Adı		(99)PROGRAM DIŞI GİDERLER					
Alt Program Adı		(906)YEDEK ÖDENEKLER					
Alt Program Hedefi		(PH 7.1) Belediye Gelirlerini Arttırarak Bütçe Disiplinini Sağlamak ve Raporlama Mekanizması ile Şeffaf ve Hesap Verebilirlik İlkesini Sürdürmek					
Faaliyet Adı		Personel Giderlerini Karşılama Ödeneği					
Açıklama		Bütçenin Hazırlanması ve Mali Yıl İçinde Takip Edilmesi Faaliyeti					
Ekonomik Ad		2025 Bütçe	2025 Haziran Sonu Harcama	2025 Yıl Sonu Harcama	2026 Bütçe	2027 Tahmin	2028 Tahmin
09	Yedek Ödenekler	₺0,00	₺0,00	₺0,00	₺60.000.000,00	₺75.000.000,00	₺96.750.000,00
TOPLAM		₺0,00	₺0,00	₺0,00	₺60.000.000,00	₺75.000.000,00	₺96.750.000,00
BÜTÇE İÇİ TOPLAM KAYNAK		₺0,00	₺0,00	₺0,00	₺60.000.000,00	₺75.000.000,00	₺96.750.000,00
Diğer Bütçe Dışı Kaynak							
BÜTÇE DIŞI TOPLAM KAYNAK		₺0,00	₺0,00	₺0,00	₺0,00	₺0,00	₺0,00
FAALİYET MALİYETİ TOPLAMI		₺0,00	₺0,00	₺0,00	₺60.000.000,00	₺75.000.000,00	₺96.750.000,00

İdare/Birim Adı							
SANCAKTEPE BELEDİYE BAŞKANLIĞI/MALİ HİZMETLER MÜDÜRLÜĞÜ							
Program Adı		(99)PROGRAM DIŞI GİDERLER					
Alt Program Adı		(906)YEDEK ÖDENEKLER					
Alt Program Hedefi		(PH 7.1) Belediye Gelirlerini Arttırarak Bütçe Disiplinini Sağlamak ve Raporlama Mekanizması ile Şeffaf ve Hesap Verebilirlik İlkesini Sürdürmek					
Faaliyet Adı		Yedek Ödenek					
Açıklama		Bütçenin Hazırlanması ve Mali Yıl İçinde Takip Edilmesi Faaliyeti					
Ekonomik Ad		2025 Bütçe	2025 Haziran Sonu Harcama	2025 Yıl Sonu Harcama	2026 Bütçe	2027 Tahmin	2028 Tahmin
09	Yedek Ödenekler	₺0,00	₺0,00	₺0,00	₺440.000.000,00	₺550.000.000,00	₺709.500.000,00
TOPLAM		₺0,00	₺0,00	₺0,00	₺440.000.000,00	₺550.000.000,00	₺709.500.000,00
BÜTÇE İÇİ TOPLAM KAYNAK		₺0,00	₺0,00	₺0,00	₺440.000.000,00	₺550.000.000,00	₺709.500.000,00
Diğer Bütçe Dışı Kaynak							
BÜTÇE DIŞI TOPLAM KAYNAK		₺0,00	₺0,00	₺0,00	₺0,00	₺0,00	₺0,00
FAALİYET MALİYETİ TOPLAMI		₺0,00	₺0,00	₺0,00	₺440.000.000,00	₺550.000.000,00	₺709.500.000,00

İdare/Birim Adı							
SANCAKTEPE BELEDİYE BAŞKANLIĞI/MALİ HİZMETLER MÜDÜRLÜĞÜ							
Program Adı		(99)PROGRAM DIŞI GİDERLER					
Alt Program Adı		(906)YEDEK ÖDENEKLER					
Alt Program Hedefi		(PH 7.1) Belediye Gelirlerini Arttırarak Bütçe Disiplinini Sağlamak ve Raporlama Mekanizması ile Şeffaf ve Hesap Verebilirlik İlkesini Sürdürmek					
Faaliyet Adı		Yeni Kurulacak Daire ve İdarelerin İhtiyaçlarını Karşılama Ödeneği					
Açıklama		Bütçenin Hazırlanması ve Mali Yıl İçinde Takip Edilmesi Faaliyeti					
Ekonomik Ad		2025 Bütçe	2025 Haziran Sonu Harcama	2025 Yıl Sonu Harcama	2026 Bütçe	2027 Tahmin	2028 Tahmin
09	Yedek Ödenekler	₺0,00	₺0,00	₺0,00	₺20.000.000,00	₺25.000.000,00	₺32.250.000,00
TOPLAM		₺0,00	₺0,00	₺0,00	₺20.000.000,00	₺25.000.000,00	₺32.250.000,00
BÜTÇE İÇİ TOPLAM KAYNAK		₺0,00	₺0,00	₺0,00	₺20.000.000,00	₺25.000.000,00	₺32.250.000,00
Diğer Bütçe Dışı Kaynak							
BÜTÇE DIŞI TOPLAM KAYNAK		₺0,00	₺0,00	₺0,00	₺0,00	₺0,00	₺0,00
FAALİYET MALİYETİ TOPLAMI		₺0,00	₺0,00	₺0,00	₺20.000.000,00	₺25.000.000,00	₺32.250.000,00

İdare/Birim Adı							
SANCAKTEPE BELEDİYE BAŞKANLIĞI/MALİ HİZMETLER MÜDÜRLÜĞÜ							
Program Adı		(99)PROGRAM DIŞI GİDERLER					
Alt Program Adı		(907)GELİRDEN AYRILAN PAYLAR					
Alt Program Hedefi		(PH 7.1) Belediye Gelirlerini Arttırarak Bütçe Disiplinini Sağlamak ve Raporlama Mekanizması ile Şeffaf ve Hesap Verebilirlik İlkesini Sürdürmek					
Faaliyet Adı		Yerel Yönetimler Tarafından Yasal Mevzuatı Gereğince Kamu İdarelerine Verilen Paylar					
Açıklama		Mali Hizmetler Müdürlüğü Yasal ve Zorunlu Giderlerin Karşılama Faaliyetleri					
Ekonomik Ad		2025 Bütçe	2025 Haziran Sonu Harcama	2025 Yıl Sonu Harcama	2026 Bütçe	2027 Tahmin	2028 Tahmin
03	Mal ve Hizmet Alım Giderleri	₺0,00	₺0,00	₺0,00	₺12.522.000,00	₺15.652.500,00	₺20.191.725,00
04	Faiz Giderleri	₺0,00	₺0,00	₺0,00	₺55.000.000,00	₺68.750.000,00	₺88.687.500,00
05	Carli Transferler	₺0,00	₺0,00	₺0,00	₺93.672.000,00	₺117.090.000,00	₺151.046.100,00
TOPLAM		₺0,00	₺0,00	₺0,00	₺161.194.000,00	₺201.492.500,00	₺259.925.325,00
BÜTÇE İÇİ TOPLAM KAYNAK		₺0,00	₺0,00	₺0,00	₺161.194.000,00	₺201.492.500,00	₺259.925.325,00
Diğer Bütçe Dışı Kaynak							
BÜTÇE DIŞI TOPLAM KAYNAK		₺0,00	₺0,00	₺0,00	₺0,00	₺0,00	₺0,00
FAALİYET MALİYETİ TOPLAMI		₺0,00	₺0,00	₺0,00	₺161.194.000,00	₺201.492.500,00	₺259.925.325,00

İdare/Birim Adı								SANCAKTEPE BELEDİYE BAŞKANLIĞI/STRATEJİ GELİŞTİRME MÜDÜRLÜĞÜ							
Program Adı		(99)PROGRAM DIŞI GİDERLER													
Alt Program Adı		(907)GELİRDEN AYRILAN PAYLAR													
Alt Program Hedefi		(PH 4.2) Paydaşlarla İletişimi Güçlendirmek Ve Belediye Hizmetlerinin Bilinirliğini Arttırmak													
Faaliyet Adı		Yerel Yönetim Birliklerine Üyelik ve Katılım Payları													
Açıklama		Ulusal ve Uluslararası Birliklere Üyelik İşlemleri ve Programlara Katılım Faaliyeti													
Ekonomik Ad		2025 Bütçe	2025 Haziran Sonu Harcama	2025 Yıl Sonu Harcama	2026 Bütçe	2027 Tahmin	2028 Tahmin								
05	Cari Transferler	₺0,00	₺0,00	₺0,00	₺2.500.000,00	₺3.125.000,00	₺4.031.250,00								
TOPLAM		₺0,00	₺0,00	₺0,00	₺2.500.000,00	₺3.125.000,00	₺4.031.250,00								
BÜTÇE İÇİ TOPLAM KAYNAK		₺0,00	₺0,00	₺0,00	₺2.500.000,00	₺3.125.000,00	₺4.031.250,00								
Diğer Bütçe Dışı Kaynak															
BÜTÇE DIŞI TOPLAM KAYNAK		₺0,00	₺0,00	₺0,00	₺0,00	₺0,00	₺0,00								
FAALİYET MALİYETİ TOPLAMI		₺0,00	₺0,00	₺0,00	₺2.500.000,00	₺3.125.000,00	₺4.031.250,00								

## D. İDARENİN TOPLAM KAYNAK İHTİYACI

### TABLO 4. FAALİYETLER DÜZEYİNDE İDARE PERFORMANS PROGRAMI MALİYET

PROGRAM SINIFLANDIRMASI	2026			2027			2028		
	BÜTÇE İÇİ	BÜTÇE DIŞI	TOPLAM	BÜTÇE İÇİ	BÜTÇE DIŞI	TOPLAM	BÜTÇE İÇİ	BÜTÇE DIŞI	TOPLAM
	(2)ŞEHİRCİLİK VE RISK ODAKLI BÜTÜNLEŞİK AFET YÖNETİMİ	806.224.000,00	0,00	806.224.000,00	1.007.780.000,00	0,00	2.307.816.200,00	1.300.036.200,00	0,00
(2.10)AFETLERE YÖNELİK RISK AZALTMA VE HAZIRLIK	27.380.000,00	0,00	27.380.000,00	34.225.000,00	0,00	78.375.250,00	44.150.250,00	0,00	44.150.250,00
(2.10.32)Afet Eğitim Faaliyetleri	20.055.000,00	0,00	20.055.000,00	25.068.750,00	0,00	57.407.437,50	32.338.687,50	0,00	32.338.687,50
(2.10.33)Afet Riski Belirleme ve Azaltma Çalışmaları	10.000,00	0,00	10.000,00	12.500,00	0,00	28.625,00	16.125,00	0,00	16.125,00
(2.10.34)Depreme İlişkin Yürütülen Faaliyetler	7.315.000,00	0,00	7.315.000,00	9.143.750,00	0,00	20.939.187,50	11.795.437,50	0,00	11.795.437,50
(2.55) MEKANSAL PLANLAMA VE KENTSEL DÖNÜŞÜM	627.110.000,00	0,00	627.110.000,00	783.887.500,00	0,00	1.795.102.375,00	1.011.214.875,00	0,00	1.011.214.875,00
(2.55.146)Açık ve Yeşil Alan Düzenlemeleri	592.900.000,00	0,00	592.900.000,00	741.125.000,00	0,00	1.697.176.250,00	956.051.250,00	0,00	956.051.250,00
(2.55.147)Mekânsal Planlama ve Uygulama	34.160.000,00	0,00	34.160.000,00	42.700.000,00	0,00	97.783.000,00	55.083.000,00	0,00	55.083.000,00
(2.55.148)Kentsel Dönüşüm Uygulamaları	50.000,00	0,00	50.000,00	62.500,00	0,00	143.125,00	80.625,00	0,00	80.625,00
(2.55)ÇEVREYE DUYARLI VE GÜVENLİ YAPILAŞMA	151.734.000,00	0,00	151.734.000,00	189.667.500,00	0,00	434.338.575,00	244.671.075,00	0,00	244.671.075,00
(2.55.151)İskan Uygulamaları	85.404.000,00	0,00	85.404.000,00	106.755.000,00	0,00	244.468.950,00	137.713.950,00	0,00	137.713.950,00
(2.55.152)Yapı Denetimi Faaliyetleri	66.330.000,00	0,00	66.330.000,00	82.912.500,00	0,00	189.869.625,00	106.957.125,00	0,00	106.957.125,00
(3)AİLENİN KORUNMASI VE GÜÇLENDİRİLMESİ	44.130.000,00	0,00	44.130.000,00	55.162.500,00	0,00	126.322.125,00	71.159.625,00	0,00	71.159.625,00
(3.15)AİLENİN KORUNMASI	44.130.000,00	0,00	44.130.000,00	55.162.500,00	0,00	126.322.125,00	71.159.625,00	0,00	71.159.625,00
(3.15.47)Aile ve Toplumla Yönelik Sosyal Hizmet Faaliyetleri	44.130.000,00	0,00	44.130.000,00	55.162.500,00	0,00	126.322.125,00	71.159.625,00	0,00	71.159.625,00
(6)ENGELLİLERİN TOPLUMSAL HAYATA KATILIMI VE ÖZEL EĞİTİM	2.850.000,00	0,00	2.850.000,00	3.562.500,00	0,00	8.156.125,00	4.595.625,00	0,00	4.595.625,00
(6.21)ENGELLİ BAKIMI	2.800.000,00	0,00	2.800.000,00	3.250.000,00	0,00	7.442.500,00	4.192.500,00	0,00	4.192.500,00
(6.21.5005)Engelsiz Yaşam Merkezli Faaliyetleri	2.800.000,00	0,00	2.800.000,00	3.250.000,00	0,00	7.442.500,00	4.192.500,00	0,00	4.192.500,00

PROGRAM SINFILANDIRMASI	FAALİYETLER DÜZEYİNDE İDARE PERFORMANS PROGRAMI MALİYET											
	2026				2027				2028			
	BÜTÇE İÇİ	BÜTÇE DIŞI	TOPLAM	BÜTÇE İÇİ	BÜTÇE DIŞI	TOPLAM	BÜTÇE İÇİ	BÜTÇE DIŞI	TOPLAM	BÜTÇE İÇİ	BÜTÇE DIŞI	TOPLAM
(6.88)EĞİTİME ERİŞİM VE FIRSAT EŞİTLİĞİ	250.000,00	0,00	250.000,00	312.500,00	0,00	715.625,00	403.125,00	0,00	403.125,00	0,00	403.125,00	
(6.88.256)Özel Eğitimde Taşıma Yoluyla Eğitime Erişim	250.000,00	0,00	250.000,00	312.500,00	0,00	715.625,00	403.125,00	0,00	403.125,00	0,00	403.125,00	
(7) İSTİHDAM	13.130.000,00	0,00	13.130.000,00	16.412.500,00	0,00	37.584.625,00	21.172.125,00	0,00	21.172.125,00	0,00	21.172.125,00	
(7.23)İSTİHDAMIN ARTIRILMASI VE İSSİZLİKLE MÜCADELE	1.610.000,00	0,00	1.610.000,00	2.012.500,00	0,00	4.608.625,00	2.596.125,00	0,00	2.596.125,00	0,00	2.596.125,00	
(7.23.70)İstihdamın Korunması ve Geliştirilmesi	1.610.000,00	0,00	1.610.000,00	2.012.500,00	0,00	4.608.625,00	2.596.125,00	0,00	2.596.125,00	0,00	2.596.125,00	
(7.25)İŞ SAĞLIĞI VE GÜVENLİĞİ	11.520.000,00	0,00	11.520.000,00	14.400.000,00	0,00	32.976.000,00	18.576.000,00	0,00	18.576.000,00	0,00	18.576.000,00	
(7.25.75)İş Sağlığı ve Güvenliğinin Sağlanması	11.520.000,00	0,00	11.520.000,00	14.400.000,00	0,00	32.976.000,00	18.576.000,00	0,00	18.576.000,00	0,00	18.576.000,00	
(11)YOKSULLUKLA MÜCADELE VE SOSYAL YARDIMLAŞMA	219.150.000,00	0,00	219.150.000,00	273.937.500,00	0,00	627.316.875,00	353.379.375,00	0,00	353.379.375,00	0,00	353.379.375,00	
(11.31)SOSYAL YARDIMLAŞMA	53.000.000,00	0,00	53.000.000,00	66.250.000,00	0,00	151.712.500,00	85.462.500,00	0,00	85.462.500,00	0,00	85.462.500,00	
(11.31.5038)İhtiyaç Sahibi Vatandaşların Beslenme İhtiyaçlarının Karşlanması	53.000.000,00	0,00	53.000.000,00	66.250.000,00	0,00	151.712.500,00	85.462.500,00	0,00	85.462.500,00	0,00	85.462.500,00	
(11.32)YOKSULLUKLA MÜCADELE	166.150.000,00	0,00	166.150.000,00	207.687.500,00	0,00	475.604.375,00	267.916.875,00	0,00	267.916.875,00	0,00	267.916.875,00	
(11.32.5042)İhtiyaç Sahibi Vatandaşlara Ayni Yardımlar	32.100.000,00	0,00	32.100.000,00	40.125.000,00	0,00	91.885.250,00	51.761.250,00	0,00	51.761.250,00	0,00	51.761.250,00	
(11.32.5043)İhtiyaç Sahibi Vatandaşlara Nakdi Yardımlar	134.050.000,00	0,00	134.050.000,00	167.562.500,00	0,00	383.718.125,00	216.155.625,00	0,00	216.155.625,00	0,00	216.155.625,00	
(20)ORMANLARIN VE DOĞANIN KORUNMASI İLE SÜRDÜRÜLEBİLİR YÖNETİMİ	66.850.000,00	0,00	66.850.000,00	83.562.500,00	0,00	191.358.125,00	107.795.625,00	0,00	107.795.625,00	0,00	107.795.625,00	
(20.186)DOĞA KORUMA VE MİLLİ PARKLAR	66.850.000,00	0,00	66.850.000,00	83.562.500,00	0,00	191.358.125,00	107.795.625,00	0,00	107.795.625,00	0,00	107.795.625,00	
(20.186.561)Sokak Hayvanların Rehabilitasyonu	66.850.000,00	0,00	66.850.000,00	83.562.500,00	0,00	191.358.125,00	107.795.625,00	0,00	107.795.625,00	0,00	107.795.625,00	
(21)SÜRDÜRÜLEBİLİR ÇEVRE VE İKLİM DEĞİŞİKLİĞİ	1.195.331.000,00	0,00	1.195.331.000,00	1.494.163.750,00	0,00	3.421.634.987,50	1.927.471.237,50	0,00	1.927.471.237,50	0,00	1.927.471.237,50	
(21.51)ÇEVRE KİRLİLİĞİNİN ÖNLENMESİ VE KORUMA	1.195.329.000,00	0,00	1.195.329.000,00	1.494.161.250,00	0,00	3.421.629.262,50	1.927.468.012,50	0,00	1.927.468.012,50	0,00	1.927.468.012,50	

PROGRAM SINIFLANDIRMASI	FAALİYETLER DÜZEYİNDE İDARE PERFORMANS PROGRAMI MALİYET								
	2026			2027			2028		
	BÜTÇE İÇİ	BÜTÇE DIŞI	TOPLAM	BÜTÇE İÇİ	BÜTÇE DIŞI	TOPLAM	BÜTÇE İÇİ	BÜTÇE DIŞI	TOPLAM
(21.51.136) Kat Atık Yönetimi ve Sıfır Atık Uygulaması	1.195.221.000,00	0,00	1.195.221.000,00	1.494.026.250,00	0,00	3.421.320.112,50	1.927.293.862,50	0,00	1.927.293.862,50
(21.51.901) Toplumal Çevre Koruma Bilincinin Geliştirilmesi	108.000,00	0,00	108.000,00	135.000,00	0,00	309.150,00	174.150,00	0,00	174.150,00
(21.52) İKLİM DEĞİŞİKLİĞİ İLE MÜCADELE VE UYUM	2.000,00	0,00	2.000,00	2.500,00	0,00	5.725,00	3.225,00	0,00	3.225,00
(21.52.145) İklim Değişikliğine Uyum	2.000,00	0,00	2.000,00	2.500,00	0,00	5.725,00	3.225,00	0,00	3.225,00
(22) YEREL YÖNETİMLERİN GÜÇLENDİRİLMESİ	16.250.000,00	0,00	16.250.000,00	20.312.500,00	0,00	46.515.625,00	26.203.125,00	0,00	26.203.125,00
(22.66) YEREL YÖNETİMLERİN HİZMET KALİTESİNİN ARTIRILMASI	16.250.000,00	0,00	16.250.000,00	20.312.500,00	0,00	46.515.625,00	26.203.125,00	0,00	26.203.125,00
(22.56.324) Muhtarlık Hizmetlerinin Desteklenmesi	16.250.000,00	0,00	16.250.000,00	20.312.500,00	0,00	46.515.625,00	26.203.125,00	0,00	26.203.125,00
(23) SANAT VE KÜLTÜR EKONOMİSİ	57.897.000,00	0,00	57.897.000,00	72.371.250,00	0,00	165.730.162,50	93.358.912,50	0,00	93.358.912,50
(23.134) SANATIN DESTEKLENMESİ, SAHNELENMESİ VE KÜLTÜR EKONOMİSİNİN	57.897.000,00	0,00	57.897.000,00	72.371.250,00	0,00	165.730.162,50	93.358.912,50	0,00	93.358.912,50
(23.134.5015) Yerel Yönetimlerce Sanatın Desteklenmesi, Sahnelenmesi ve Kültür	57.897.000,00	0,00	57.897.000,00	72.371.250,00	0,00	165.730.162,50	93.358.912,50	0,00	93.358.912,50
(26) DİN HİZMETLERİ VE YAYGIN DİN EĞİTİMİ	6.453.000,00	0,00	6.453.000,00	8.066.250,00	0,00	18.471.712,50	10.405.462,50	0,00	10.405.462,50
(26.72) DİN HİZMETLERİ	6.453.000,00	0,00	6.453.000,00	8.066.250,00	0,00	18.471.712,50	10.405.462,50	0,00	10.405.462,50
(26.72.188) İbadethanelerin Desteklenmesi	6.453.000,00	0,00	6.453.000,00	8.066.250,00	0,00	18.471.712,50	10.405.462,50	0,00	10.405.462,50
(34) SPORUN GELİŞTİRİLMESİ VE DESTEKLENMESİ	18.600.000,00	0,00	18.600.000,00	23.250.000,00	0,00	53.242.500,00	29.992.500,00	0,00	29.992.500,00
(34.90) SPORUN VE SPORCULARIN DESTEKLENMESİ	18.600.000,00	0,00	18.600.000,00	23.250.000,00	0,00	53.242.500,00	29.992.500,00	0,00	29.992.500,00

PROGRAM SINIFLANDIRMASI	FAALİYETLER DÜZEYİNDE İDARE PERFORMANS PROGRAMI MALİYET											
	2026				2027				2028			
	BÜTÇE İÇİ	BÜTÇE DIŞI	TOPLAM	TOPLAM	BÜTÇE İÇİ	BÜTÇE DIŞI	TOPLAM	TOPLAM	BÜTÇE İÇİ	BÜTÇE DIŞI	TOPLAM	
(34.90.240) Sporcu, Çalıştırıcı, Kulüp ve Federasyonların Desteklenmesi	18.600.000,00	0,00	18.600.000,00	18.600.000,00	23.250.000,00	0,00	23.250.000,00	53.242.500,00	29.992.500,00	0,00	29.992.500,00	
(51) HAYAT BOYU ÖĞRENME	1.081.390.000,00	0,00	1.081.390.000,00	1.081.390.000,00	1.351.737.500,00	0,00	1.351.737.500,00	3.095.478.875,00	1.743.741.375,00	0,00	1.743.741.375,00	
(51.98) EĞİTİM ERİŞİM VE FIRSAT EŞİTLİĞİ	1.081.390.000,00	0,00	1.081.390.000,00	1.081.390.000,00	1.351.737.500,00	0,00	1.351.737.500,00	3.095.478.875,00	1.743.741.375,00	0,00	1.743.741.375,00	
(51.98.408) Yaygın Eğitimde Destekleme ve Yetiştirme Kursları	1.081.390.000,00	0,00	1.081.390.000,00	1.081.390.000,00	1.351.737.500,00	0,00	1.351.737.500,00	3.095.478.875,00	1.743.741.375,00	0,00	1.743.741.375,00	
(53) KORUYUCU SAĞLIK	49.614.000,00	0,00	49.614.000,00	49.614.000,00	62.017.500,00	0,00	62.017.500,00	142.020.075,00	80.002.575,00	0,00	80.002.575,00	
(53.166) HALK SAĞLIĞININ KORUNMASI	49.614.000,00	0,00	49.614.000,00	49.614.000,00	62.017.500,00	0,00	62.017.500,00	142.020.075,00	80.002.575,00	0,00	80.002.575,00	
(53.166.475) Kanserle Mücadele Faaliyetleri	2.000.000,00	0,00	2.000.000,00	2.000.000,00	2.500.000,00	0,00	2.500.000,00	5.725.000,00	3.225.000,00	0,00	3.225.000,00	
(53.166.477) Sağlıkla Belirlenmesi ve Sağlıkla Hayat Programları	39.952.000,00	0,00	39.952.000,00	39.952.000,00	49.940.000,00	0,00	49.940.000,00	114.362.600,00	64.422.600,00	0,00	64.422.600,00	
(53.166.501) Yerel Yönetimler Tarafından Yürütülen Evde Sağlık Hizmetleri	1.000.000,00	0,00	1.000.000,00	1.000.000,00	1.250.000,00	0,00	1.250.000,00	2.862.500,00	1.612.500,00	0,00	1.612.500,00	
(53.166.502) Sağlık Merkezleri Yapım, Bakım ve Onarımı	6.662.000,00	0,00	6.662.000,00	6.662.000,00	8.327.500,00	0,00	8.327.500,00	19.069.975,00	10.742.475,00	0,00	10.742.475,00	
(67) KENT GÜVENLİĞİ VE ESENLİĞİ	751.845.000,00	0,00	751.845.000,00	751.845.000,00	939.806.250,00	0,00	939.806.250,00	2.152.156.312,50	1.212.350.062,50	0,00	1.212.350.062,50	
(67.272) ZABITA	751.845.000,00	0,00	751.845.000,00	751.845.000,00	939.806.250,00	0,00	939.806.250,00	2.152.156.312,50	1.212.350.062,50	0,00	1.212.350.062,50	
(67.272.505) Zabıta Denetim ve Kontrol Faaliyetleri	751.845.000,00	0,00	751.845.000,00	751.845.000,00	939.806.250,00	0,00	939.806.250,00	2.152.156.312,50	1.212.350.062,50	0,00	1.212.350.062,50	
(68) KENT İÇİ ULAŞIM	1.336.480.000,00	0,00	1.336.480.000,00	1.336.480.000,00	1.670.600.000,00	0,00	1.670.600.000,00	3.825.674.000,00	2.155.074.000,00	0,00	2.155.074.000,00	
(68.275) TOPLU ULAŞIM ALTYAPISI VE HİZMETLERİNİN GELİŞTİRİLMESİ	1.010.000.000,00	0,00	1.010.000.000,00	1.010.000.000,00	1.262.500.000,00	0,00	1.262.500.000,00	2.891.125.000,00	1.628.625.000,00	0,00	1.628.625.000,00	
(68.275.506) Yerel Yönetim Yolu Ağındaki Planlama, Yapım, Bakım ve Onarım Hizmetleri	1.010.000.000,00	0,00	1.010.000.000,00	1.010.000.000,00	1.262.500.000,00	0,00	1.262.500.000,00	2.891.125.000,00	1.628.625.000,00	0,00	1.628.625.000,00	

PROGRAM SINIFLANDIRMASI	FAALİYETLER DÜZEYİNDE İDARE PERFORMANS PROGRAMI MALİYET											
	2026				2027				2028			
	BÜTÇE İÇİ	BÜTÇE DIŞI	TOPLAM	BÜTÇE İÇİ	BÜTÇE DIŞI	TOPLAM	BÜTÇE İÇİ	BÜTÇE DIŞI	TOPLAM	BÜTÇE İÇİ	BÜTÇE DIŞI	TOPLAM
(68.277) TRAFİK GÜVENLİĞİNİN GELİŞTİRİLMESİ	326.480.000,00	0,00	326.480.000,00	408.100.000,00	0,00	934.549.000,00	526.449.000,00	0,00	526.449.000,00	0,00	526.449.000,00	
(68.277.5073) Bisiklet ve Mikro Hareketlilik Altyapı ve Hizmetlerinin Geliştirilmesi	9.000.000,00	0,00	9.000.000,00	11.250.000,00	0,00	25.762.500,00	14.512.500,00	0,00	14.512.500,00	0,00	14.512.500,00	
(68.277.5074) Kentinsel Alan Düzenlemeleri	317.480.000,00	0,00	317.480.000,00	396.850.000,00	0,00	908.786.500,00	511.936.500,00	0,00	511.936.500,00	0,00	511.936.500,00	
(98) YÖNETİM VE DESTEK PROGRAMI	3.870.112.000,00	0,00	3.870.112.000,00	4.837.640.000,00	0,00	11.078.195.600,00	6.240.555.600,00	0,00	6.240.555.600,00	0,00	6.240.555.600,00	
(98.900) ÜST YÖNETİM, İDARI VE MALİ HİZMETLER	3.624.214.000,00	0,00	3.624.214.000,00	4.530.267.500,00	0,00	10.374.312.575,00	5.844.045.075,00	0,00	5.844.045.075,00	0,00	5.844.045.075,00	
(98.900.5044) Arşiv ve Belge Yönetim Hizmetleri	550.000,00	0,00	550.000,00	687.500,00	0,00	1.574.375,00	886.875,00	0,00	886.875,00	0,00	886.875,00	
(98.900.5045) Yerel Yönetimler Meclisi ve Encümen Faaliyetleri	4.160.000,00	0,00	4.160.000,00	5.200.000,00	0,00	11.908.000,00	6.708.000,00	0,00	6.708.000,00	0,00	6.708.000,00	
(98.900.9000) Özel Kalem Hizmetleri	50.030.000,00	0,00	50.030.000,00	62.537.500,00	0,00	143.210.875,00	80.673.375,00	0,00	80.673.375,00	0,00	80.673.375,00	
(98.900.9001) Strateji Geliştirme ve Mali Hizmetler	61.920.000,00	0,00	61.920.000,00	77.400.000,00	0,00	177.246.000,00	99.846.000,00	0,00	99.846.000,00	0,00	99.846.000,00	
(98.900.9002) İnsan Kaynakları Yönetimine İlişkin Faaliyetler	857.737.000,00	0,00	857.737.000,00	1.072.171.250,00	0,00	2.465.272.162,50	1.363.100.912,50	0,00	1.363.100.912,50	0,00	1.363.100.912,50	
(98.900.9003) Bilgi Teknolojilerine Yönelik Faaliyetler	106.938.000,00	0,00	106.938.000,00	133.672.500,00	0,00	306.110.025,00	172.437.525,00	0,00	172.437.525,00	0,00	172.437.525,00	
(98.900.9004) İnşaat ve Yapı İşlerinin Yürütülmesi	732.624.000,00	0,00	732.624.000,00	915.780.000,00	0,00	2.097.136.200,00	1.181.356.200,00	0,00	1.181.356.200,00	0,00	1.181.356.200,00	
(98.900.9006) Genel Destek Hizmetleri	1.564.575.000,00	0,00	1.564.575.000,00	1.955.718.750,00	0,00	4.478.595.937,50	2.522.877.187,50	0,00	2.522.877.187,50	0,00	2.522.877.187,50	
(98.900.9007) Diğer Destek Hizmetleri	245.680.000,00	0,00	245.680.000,00	307.100.000,00	0,00	703.259.000,00	396.159.000,00	0,00	396.159.000,00	0,00	396.159.000,00	
(98.901) TEFTİŞ, DENETİM VE DANIŞMANLIK HİZMETLERİ	245.898.000,00	0,00	245.898.000,00	307.372.500,00	0,00	703.883.025,00	396.510.525,00	0,00	396.510.525,00	0,00	396.510.525,00	
(98.901.9010) Hukuki Danışmanlık ve Muhakemat Hizmetleri	96.099.000,00	0,00	96.099.000,00	120.123.750,00	0,00	275.063.387,50	154.959.637,50	0,00	154.959.637,50	0,00	154.959.637,50	
(98.901.9011) Kamuoyu İlişkilerinin Yürütülmesi	149.749.000,00	0,00	149.749.000,00	187.186.250,00	0,00	428.656.512,50	241.470.262,50	0,00	241.470.262,50	0,00	241.470.262,50	

PROGRAM SINIFLANDIRMASI	2026			2027			2028		
	BÜTÇE İÇİ	BÜTÇE DIŞI	TOPLAM	BÜTÇE İÇİ	BÜTÇE DIŞI	TOPLAM	BÜTÇE İÇİ	BÜTÇE DIŞI	TOPLAM
	(98.901.9012) Kurumsal Uluslararası İşbirliği Faaliyetleri	50.000,00	0,00	50.000,00	62.500,00	0,00	143.125,00	80.625,00	0,00
(99) PROGRAM DIŞI GİDERLER	683.694.000,00	0,00	683.694.000,00	854.617.500,00	0,00	1.957.074.075,00	1.102.456.575,00	0,00	1.102.456.575,00
(99.906) YEDEK ÖDENEKLER	520.000.000,00	0,00	520.000.000,00	650.000.000,00	0,00	1.488.500.000,00	838.500.000,00	0,00	838.500.000,00
(99.906.9020) Personel Giderlerini Karşılama Ödeneği	60.000.000,00	0,00	60.000.000,00	75.000.000,00	0,00	171.750.000,00	96.750.000,00	0,00	96.750.000,00
(99.906.9023) Yedek Ödenek	440.000.000,00	0,00	440.000.000,00	550.000.000,00	0,00	1.259.500.000,00	709.500.000,00	0,00	709.500.000,00
(99.906.9024) Yeni Kurulacak Daire ve İdarelerin İhtiyaçlarını Karşılama Ödeneği	20.000.000,00	0,00	20.000.000,00	25.000.000,00	0,00	57.250.000,00	32.250.000,00	0,00	32.250.000,00
(99.907) GELİRDEN AYRILAN PAYLAR	163.694.000,00	0,00	163.694.000,00	204.617.500,00	0,00	468.574.075,00	263.956.575,00	0,00	263.956.575,00
(99.907.5013) Yerel Yönetim Birliklerine Üyelik ve Katılım Payları	2.500.000,00	0,00	2.500.000,00	3.125.000,00	0,00	7.156.250,00	4.031.250,00	0,00	4.031.250,00
(99.907.5014) Yerel Yönetimler Tarafından Yasal Mevzuatı Gereğince Kamu İdarelerine Verilen Paylar	161.194.000,00	0,00	161.194.000,00	201.492.500,00	0,00	461.417.825,00	259.925.325,00	0,00	259.925.325,00
PROGRAM TOPLAM	10.220.000.000,00	0,00	10.220.000.000,00	12.775.000.000,00	0,00	12.775.000.000,00	16.479.750.000,00	0,00	16.479.750.000,00
GENEL TOPLAM	10.220.000.000,00	0,00	10.220.000.000,00	12.775.000.000,00	0,00	12.775.000.000,00	16.479.750.000,00	0,00	16.479.750.000,00

**TABLO 5. EKONOMİK SINIFLANDIRMA DÜZEYİNDE PERFORMANS PROGRAMI MALİYETİ**

Ekonomik Ad	2026			2027			2028		
	HİZMET PROGRAMLARI TOPLAMI	YÖNETİM VE DESTEK PROGRAMI	TOPLAM	HİZMET PROGRAMLARI TOPLAMI	YÖNETİM VE DESTEK PROGRAMI	TOPLAM	HİZMET PROGRAMLARI TOPLAMI	YÖNETİM VE DESTEK PROGRAMI	TOPLAM
01 Personel Giderleri	635.010.000,00	280.095.000,00	915.105.000,00	793.762.500,00	350.118.750,00	1.143.881.250,00	1.023.953.625,00	451.653.187,50	1.475.606.812,50
Sosyal Güvenlik Kurumlarına Devlet Primi Giderleri	61.996.000,00	26.767.000,00	88.763.000,00	77.495.000,00	33.458.750,00	110.953.750,00	99.968.550,00	43.161.787,50	143.130.337,50
03 Mal ve Hizmet Alım Giderleri	3.024.788.000,00	3.207.757.000,00	6.232.545.000,00	3.780.985.000,00	4.009.696.250,00	7.790.681.250,00	4.877.470.650,00	5.172.508.162,50	10.049.978.812,50
04 Faiz Giderleri	55.510.000,00	2.001.000,00	57.511.000,00	69.387.500,00	2.501.250,00	71.888.750,00	89.509.875,00	3.226.612,50	92.736.487,50
05 Carl Transferler	298.473.000,00	16.500.000,00	314.973.000,00	373.091.250,00	20.625.000,00	393.716.250,00	481.287.712,50	26.606.250,00	507.893.962,50
06 Sermaye Transferleri	1.754.101.000,00	336.577.000,00	2.090.678.000,00	2.192.626.250,00	420.721.250,00	2.613.347.500,00	2.828.487.862,50	542.730.412,50	3.371.218.275,00
07 Sermaye Transferleri	0,00	65.000,00	65.000,00	0,00	81.250,00	81.250,00	0,00	104.812,50	104.812,50
08 Borç Verme	10.000,00	350.000,00	360.000,00	12.500,00	437.500,00	450.000,00	16.125,00	564.375,00	580.500,00
09 Yedek Ödenekler	520.000.000,00	0,00	520.000.000,00	650.000.000,00	0,00	650.000.000,00	838.500.000,00	0,00	838.500.000,00
<b>GENEL TOPLAM</b>	<b>6.349.888.000,00</b>	<b>3.870.112.000,00</b>	<b>10.220.000.000,00</b>	<b>7.837.360.000,00</b>	<b>4.837.640.000,00</b>	<b>12.775.000.000,00</b>	<b>10.239.194.400,00</b>	<b>6.240.555.600,00</b>	<b>16.479.750.000,00</b>
<b>BÜTÇE İÇİ TOPLAM KAYNAK</b>	<b>6.349.888.000,00</b>	<b>3.877.732.000,00</b>	<b>10.027.620.000,00</b>	<b>7.837.360.000,00</b>	<b>4.597.165.000,00</b>	<b>12.534.525.000,00</b>	<b>10.239.194.400,00</b>	<b>5.930.342.850,00</b>	<b>16.169.537.250,00</b>
<b>Diğer Bütçe Dışı Kaynak</b>									
<b>BÜTÇE DIŞI TOPLAM KAYNAK</b>	<b>0,00</b>	<b>0,00</b>	<b>0,00</b>	<b>0,00</b>	<b>0,00</b>	<b>0,00</b>	<b>0,00</b>	<b>0,00</b>	<b>0,00</b>
<b>FAALİYET MALİYETİ TOPLAMI</b>	<b>6.349.888.000,00</b>	<b>3.870.112.000,00</b>	<b>10.220.000.000,00</b>	<b>7.837.360.000,00</b>	<b>4.837.640.000,00</b>	<b>12.775.000.000,00</b>	<b>10.239.194.400,00</b>	<b>6.240.555.600,00</b>	<b>16.479.750.000,00</b>

# III. EKLER



## EK 1. FAALİYETLERDEN SORUMLU HARCAMA BİRİMLERİ

İdare Adı	Sancaktepe Belediyesi	Sorumlu Harcama Birimi		
Yıl	2026			
Program	Alt Program	Faaliyet		
(2)Şehircilik ve Risk Odaklı Bütünleşik Afet Yönetimi	(10)Afetlere Yönelik Risk Azaltma ve Hazırlık	(32)Afet Eğitim Faaliyetleri	Afet İşleri Müdürlüğü	
		(33)Afet Riski Belirleme ve Azaltma Çalışmaları	Afet İşleri Müdürlüğü	
		(34)Depreme İlişkin Yürütülen Faaliyetler	Afet İşleri Müdürlüğü	
		(146)Açık ve Yeşil Alan Düzenlemeleri	Park ve Bahçeler Müdürlüğü	
	(53)Mekânsal Planlama ve Kentsel Dönüşüm	(147)Mekânsal Planlama ve Uygulama	Plan ve Proje Müdürlüğü	
		(148)Kentsel Dönüşüm Uygulamaları	İmar ve Şehircilik Müdürlüğü	
		(151)İskan Uygulamaları	İmar ve Şehircilik Müdürlüğü	
	(55)Çevreye Duyarlı ve Güvenli Yapılaşma	(152)Yapı Denetimi Faaliyetleri	İmar ve Şehircilik Müdürlüğü	
	(3)Alenin Korunması ve Güçlendirilmesi	(15)Alenin Korunması	(47)Aile ve Toplum Yönelik Sosyal Hizmet Faaliyetleri	Kadın ve Aile Hizmetleri Müdürlüğü
	(6)Engellilerin Toplumsal Hayata Katılımı ve Özel Eğitim	(21)Engelli Bakımı	(5005)Engelsiz Yaşam Merkezi Faaliyetleri	Sosyal Destek Hizmetleri Müdürlüğü
(7)İstihdam	(88)Eğitime Erişim ve Fırsat Eşitliği	(255)Özel Eğitimde Taşıma Yoluyla Eğitime Erişim	Sosyal Destek Hizmetleri Müdürlüğü	
	(23)İstihdamın Artırılması ve İşsizlikle Mücadele	(70)İstihdamın Korunması ve Geliştirilmesi	İnsan Kaynakları ve Eğitim Müdürlüğü	
	(25)İş Sağlığı ve Güvenliği	(75)İş Sağlığı ve Güvenliğinin Sağlanması	Sağlık İşleri Müdürlüğü	
	(31)Sosyal Yardımlaşma	(5038)İhtiyaç Sahibi Vatandaşların Beslenme İhtiyaçlarının Karşlanması	Tesisler Müdürlüğü	
	(11)Yoksullukla Mücadele ve Sosyal Yardımlaşma	(5042)İhtiyaç Sahibi Vatandaşlara Aynı Yardımlar	Sosyal Destek Hizmetleri Müdürlüğü	
	(20)Ormanların ve Doğanın Korunması ile Sürdürülebilir Yönetim	(186)Doğa Koruma ve Milli Parklar	(5043)İhtiyaç Sahibi Vatandaşlara Nakdi Yardımlar	Sosyal Destek Hizmetleri Müdürlüğü
	(2)Sürdürülebilir Çevre ve İklim Değişikliği	(51)Çevre Kirliliğinin Önlenmesi ve Koruma	(561)Sokak Hayvanlarının Rehabilitasyonu	Sağlık İşleri Müdürlüğü
			(136)Katı Atık Yönetimi ve Sıfır Atık Uygulaması	İklim Değişikliği ve Sıfır Atık Müdürlüğü
			(901)Toplumsal Çevre Koruma Bilincinin Geliştirilmesi	İklim Değişikliği ve Sıfır Atık Müdürlüğü

İdare Adı	Sancaktepe Belediyesi				Sorumlu Harcama Birimi
Yıl	2026				
Program	Alt Program	Faaliyet			
(22) Yerel Yönetimlerin Güçlendirilmesi	(52) İklim Değişikliği İle Mücadele ve Uyum	(145) İklim Değişikliğine Uyum			İklim Değişikliği ve Sıfır Atık Müdürlüğü
(23) Sanat ve Kültür Ekonomisi	(56) Yerel Yönetimlerin Hizmet Kalitesinin Artırılması	(324) Muhtarlık Hizmetlerinin Desteklenmesi			Muhtarlık İşleri Müdürlüğü
(26) Din Hizmetleri ve Yaygın Din Eğitimi	(134) Sanatın Desteklenmesi, Sahnelenmesi ve Kültür Ekonomisinin Geliştirilmesine Yönelik Yürütülen Faaliyetler	(5015) Yerel Yönetimlerce Sanatın Desteklenmesi, Sahnelenmesi ve Kültür Ekonomisinin Geliştirilmesine Yönelik Yürütülen Faaliyetler			Kültür ve Sosyal İşler Müdürlüğü
(34) Sporun Geliştirilmesi ve Desteklenmesi	(72) Din Hizmetleri	(186) İbadethanelerin Desteklenmesi			Temizlik İşleri Müdürlüğü
(51) Hayat Boyu Öğrenme	(90) Sporun ve Sporcuların Desteklenmesi	(240) Sporcu, Çalıştırıcı, Kulüp ve Federasyonların Desteklenmesi			Gençlik ve Spor Hizmetleri Müdürlüğü
(53) Koruyucu Sağlık	(98) Eğitime Erişim ve Fırsat Eşitliği	(408) Yaygın Eğitimde Destekleme ve Yetiştirme Kursları			Gençlik ve Spor Hizmetleri Müdürlüğü
(67) Kent Güvenliği ve Esenliği	(166) Halk Sağlığının Korunması	(475) Kanserte Mücadele Faaliyetleri			Sağlık İşleri Müdürlüğü
(68) Kent İçi Ulaşım	(272) Zabita	(477) Sağlığın Geliştirilmesi ve Sağlıkla Hayat Programları			Sağlık İşleri Müdürlüğü
	(275) Toplu Ulaşım Altyapısı ve Hizmetlerinin Geliştirilmesi	(5011) Yerel Yönetimler Tarafından Yürütülen Evde Sağlık Hizmetleri			Sağlık İşleri Müdürlüğü
	(277) Trafik Güvenliğinin Geliştirilmesi	(5012) Sağlık Merkezleri Yapım, Bakım ve Onarımı			Sağlık İşleri Müdürlüğü
(98) Yönetim ve Destek Programı	(900) Üst Yönetim, İdari ve Mali Hizmetler	(5052) Zabita Denetim ve Kontrol Faaliyetleri			Zabita Müdürlüğü
		(5061) Yerel Yönetim Yolu Ağında Planlama, Yapım, Bakım ve Onarım Hizmetleri			Fen İşleri Müdürlüğü
		(5073) Bisiklet ve Mikro Hareketlilik Altyapı ve Hizmetlerinin Geliştirilmesi			Park ve Bahçeler Müdürlüğü
		(5074) Kentsel Alan Düzenlemeleri			Fen İşleri Müdürlüğü
		(5044) Arşiv ve Belge Yönetim Hizmetleri			Yazı İşleri Müdürlüğü
		(5045) Yerel Yönetimler Meclisi ve Encümen Faaliyetleri			Yazı İşleri Müdürlüğü
		(9000) Özel Kalem Hizmetleri			Özel Kalem Müdürlüğü
		(9001) Strateji Geliştirme ve Mali Hizmetler			Mali Hizmetler Müdürlüğü
		(9002) İnsan Kaynakları Yönetimine İlişkin Faaliyetler			İnsan Kaynakları ve Eğitim Müdürlüğü
		(9003) Bilgi Teknolojilerine Yönelik Faaliyetler			Bilgi İşlem Müdürlüğü
		(9004) İnşaat ve Yapı İşlerinin Yürütülmesi			Fen İşleri Müdürlüğü

İdare Adı	Sancaktepe Belediyesi	Sorumlu Harcama Birimi	
Yıl	2026		
Program	Alt Program	Faaliyet	
(99) Program Dışı Giderler		(9006) Genel Destek Hizmetleri	Tesisler Müdürlüğü
		(9007) Diğer Destek Hizmetleri	Tesisler Müdürlüğü
		(9010) Hukuki Danışmanlık ve Muhakemat Hizmetleri	Emlak ve İstimlak Müdürlüğü
		(9011) Kamuoyu İlişkilerinin Yürütülmesi	Halkla İlişkiler Müdürlüğü
		(9012) Kurumsal Uluslararası İşbirliği Faaliyetleri	Strateji Geliştirme Müdürlüğü
		(9020) Personel Giderlerini Karşılama Ödeneği	Mali Hizmetler Müdürlüğü
		(9023) Yedek Ödenek	Mali Hizmetler Müdürlüğü
		(9024) Yeni Kurulacak Daire ve İdarelerin İhtiyaçlarını Karşılama Ödeneği	Mali Hizmetler Müdürlüğü
		(5013) Yerel Yönetim Birliklerine Üyelik ve Katılım Payları	Strateji Geliştirme Müdürlüğü
		(5014) Yerel Yönetimler Tarafından Yasal Mevzuatı Gereğince Kamu İdarelerine Verilen Paylar	Mali Hizmetler Müdürlüğü
		(906) Yedek Ödenekler	
		(906) Yedek Ödenekler	
		(907) Gelirden Ayrılan Paylar	

## EK 2. PERFORMANS GÖSTERGELERİNİN İZLENMESİ VE TAKİBİNDEN SORUMLU BİRİMLER

İdare Adı	Sancaktepe Belediyesi					
Yıl	2026	Alt Program	Performans Göstergesi	Sorumlu Harcama Birimi		
Program						
(98)Yönetim ve Destek Programı	(900)Üst Yönetim, İdari ve Mali Hizmetler	(900)Üst Yönetim, İdari ve Mali Hizmetler	(PG 1.1.1)Yatırım Projelerinin Gerçekleşme Oranı - Kentsel Yapı, Meydan, Etkinlik Alanı Yapımı	Fen İşleri Müdürlüğü		
(68)Kent İçi Ulaşım	(275)Toplu Ulaşım Altyapısı ve Hizmetlerinin Geliştirilmesi	(275)Toplu Ulaşım Altyapısı ve Hizmetlerinin Geliştirilmesi	(PG 1.1.2)Yatırım Projelerinin Gerçekleşme Oranı - Alt Yapı Projeleri	Fen İşleri Müdürlüğü		
(2)Şehircilik ve Risk Odaklı Bütünlüştürme Afet Yönetimi	(53)Mekansal Planlama ve Kentsel Dönüşüm	(53)Mekansal Planlama ve Kentsel Dönüşüm	(PG 1.2.1)Kentsel Yenilenme Projelerinin Tamamlanma Oranı	İmar ve Şehircilik Müdürlüğü		
(2)Şehircilik ve Risk Odaklı Bütünlüştürme Afet Yönetimi	(55)Çevreye Duyarlı ve Güvenli Yapılaşma	(55)Çevreye Duyarlı ve Güvenli Yapılaşma	(PG 1.2.2)İmar Mevzuatı Çerçevesinde, Modern Kent Mimarisine Uygun Ruhsatlı Yapı Oranı	İmar ve Şehircilik Müdürlüğü		
(2)Şehircilik ve Risk Odaklı Bütünlüştürme Afet Yönetimi	(53)Mekansal Planlama ve Kentsel Dönüşüm	(53)Mekansal Planlama ve Kentsel Dönüşüm	(PG 1.2.3)Taleplerin Karşılama Oranı-Numarataj	Plan ve Proje Müdürlüğü		
(2)Şehircilik ve Risk Odaklı Bütünlüştürme Afet Yönetimi	(53)Mekansal Planlama ve Kentsel Dönüşüm	(53)Mekansal Planlama ve Kentsel Dönüşüm	(PG 1.2.4)Belediye Yeri Tabanındaki Kadastral Haritaların Güncellenme Oranı	Plan ve Proje Müdürlüğü		
(2)Şehircilik ve Risk Odaklı Bütünlüştürme Afet Yönetimi	(55)Çevreye Duyarlı ve Güvenli Yapılaşma	(55)Çevreye Duyarlı ve Güvenli Yapılaşma	(PG 1.2.5)Riskli Yapıların Kontrolü ve Kira Yardımı Taleplerinin Karşılama Oranı	Plan ve Proje Müdürlüğü		
(2)Şehircilik ve Risk Odaklı Bütünlüştürme Afet Yönetimi	(53)Mekansal Planlama ve Kentsel Dönüşüm	(53)Mekansal Planlama ve Kentsel Dönüşüm	(PG 2.1.1)Rekreasyon Alanlarının Bakım ve Onarımının Tamamlanma Oranı	Park ve Bahçeler Müdürlüğü		
(2)Şehircilik ve Risk Odaklı Bütünlüştürme Afet Yönetimi	(53)Mekansal Planlama ve Kentsel Dönüşüm	(53)Mekansal Planlama ve Kentsel Dönüşüm	(PG 2.1.2)Ağaçlandırma ve Kent Estetiğini Artırma Çalışması - Tamamlanma Oranı	Park ve Bahçeler Müdürlüğü		
(68)Kent İçi Ulaşım	(277)Trafik Güvenliğinin Geliştirilmesi	(277)Trafik Güvenliğinin Geliştirilmesi	(PG 2.1.3)Sosyal Donatı Alanlarının Tamamlanma Oranı	Park ve Bahçeler Müdürlüğü		
(20)Ormanların ve Doğanın Korunması İle Sürdürülebilir Yönetimi	(186)Doğa Koruma ve Milli Parklar	(186)Doğa Koruma ve Milli Parklar	(PG 2.2.1)Yatandaş Memnuniyet Oranı - Veterinerlik Hizmetleri	Sağlık İşleri Müdürlüğü		
(20)Ormanların ve Doğanın Korunması İle Sürdürülebilir Yönetimi	(186)Doğa Koruma ve Milli Parklar	(186)Doğa Koruma ve Milli Parklar	(PG 2.2.2)Kuduz Aşısı Yapılan Hayvan Sayısı	Sağlık İşleri Müdürlüğü		
(21)Sürdürülebilir Çevre ve İklim Değişikliği	(51)Çevre Kirliliğinin Önlenmesi ve Koruma	(51)Çevre Kirliliğinin Önlenmesi ve Koruma	(PG 2.3.1)Beri Dönüşümü Yapılan Katı Atık Oranı	İklim Değişikliği ve Sıfır Atık Müdürlüğü		
(21)Sürdürülebilir Çevre ve İklim Değişikliği	(52)İklim Değişikliği İle Mücadele ve Uyum	(52)İklim Değişikliği İle Mücadele ve Uyum	(PG 2.3.2)Karbon Emisyon Azaltım Çalışmaları Kapsamında Verilen Eğitim Sayısı	İklim Değişikliği ve Sıfır Atık Müdürlüğü		
(21)Sürdürülebilir Çevre ve İklim Değişikliği	(51)Çevre Kirliliğinin Önlenmesi ve Koruma	(51)Çevre Kirliliğinin Önlenmesi ve Koruma	(PG 2.3.3)Çevre Kirliliği İle İlgili Gelen Şikayetlere Dönüş Süresi (Gün Sayısı)	İklim Değişikliği ve Sıfır Atık Müdürlüğü		
(21)Sürdürülebilir Çevre ve İklim Değişikliği	(51)Çevre Kirliliğinin Önlenmesi ve Koruma	(51)Çevre Kirliliğinin Önlenmesi ve Koruma	(PG 2.3.4)Toplanan Evsel Atık Miktarı	Temizlik İşleri Müdürlüğü		

Sancaktepe Belediyesi		Sorumlu Harcama Birimi	
İdare Adı	2026	Performans Göstergesi	Sorumlu Harcama Birimi
Program	Alt Program		
(21)Sürdürülebilir Çevre ve İklim Değişikliği	(5)Çevre Kirliliğinin Önlenmesi ve Koruma	(PG 2.3.5)Temizlik Hizmetleri Talep ve Şikayetlerinin Karşılama Oranı	Temizlik İşleri Müdürlüğü
(21)Sürdürülebilir Çevre ve İklim Değişikliği	(5)Çevre Kirliliğinin Önlenmesi ve Koruma	(PG 2.3.6)Cadde, Sokak Okul Bahçeleri, Park ve Mesire Alanları Makina ile Süpürülme Sayısı	Temizlik İşleri Müdürlüğü
(21)Sürdürülebilir Çevre ve İklim Değişikliği	(5)Çevre Kirliliğinin Önlenmesi ve Koruma	(PG 2.3.7)Cadde, Sokak, Okul Bahçeleri, Park ve Mesire Alanları Yıkınması Sayısı	Temizlik İşleri Müdürlüğü
(26)Din Hizmetleri ve Yaygın Din Eğitimi	(72)Din Hizmetleri	(PG 2.3.8)İbadethane Temizlenme Sayısı	Temizlik İşleri Müdürlüğü
(21)Sürdürülebilir Çevre ve İklim Değişikliği	(5)Çevre Kirliliğinin Önlenmesi ve Koruma	(PG 2.3.9)Konteyner Yerleştirme Sayısı	Temizlik İşleri Müdürlüğü
(23)Sanat ve Kültür Ekonomisi	(134)Sanatın Desteklenmesi, Sahnelenmesi ve Kültür Ekonomisinin Geliştirilmesi	(PG 3.1.1)Düzenlenen Kültürel Etkinlik Sayısı	Kültür ve Sosyal İşler Müdürlüğü
(34)Sporun Geliştirilmesi ve Desteklenmesi	(80)Sporun ve Sporcuların Desteklenmesi	(PG 3.1.2)Spor Faaliyetinden Aktif Faydalanan Kişi Sayısındaki Artış	Gençlik ve Spor Hizmetleri Müdürlüğü
(11)Yoksullukla Mücadele ve Sosyal Yardımlaşma	(32)Yoksullukla Mücadele	(PG 3.2.1)Sosyal Destek Hizmetleri Taleplerinin Karşılama Oranı	Sosyal Destek Hizmetleri Müdürlüğü
(6)Engellilerin Toplumsal Hayata Katılımı ve Özel Eğitim	(21)Engelli Bakımı	(PG 3.2.2)Engellilere Yönelik Sosyal Destek Hizmetleri Taleplerinin Karşılama Oranı	Sosyal Destek Hizmetleri Müdürlüğü
(22)Yerel Yönetimlerin Güçlendirilmesi	(56)Yerel Yönetimlerin Hizmet Kalitesinin Artırılması	(PG 3.2.3)İlçemizde Bulunan Mahalle Muhtarlarının İhtiyaçlarını Karşılama Oranı	Muhtarlık İşleri Müdürlüğü
(26)Din Hizmetleri ve Yaygın Din Eğitimi	(72)Din Hizmetleri	(PG 3.2.4)Din Hizmetleri Karşılama Oranı	Muhtarlık İşleri Müdürlüğü
(98)Yönetim ve Destek Programı	(900)Üst Yönetim, İdari ve Mali Hizmetler	(PG 3.2.5)Yeni Açılan Tesis Sayısı	Tesisler Müdürlüğü
(11)Yoksullukla Mücadele ve Sosyal Yardımlaşma	(31)Sosyal Yardımlaşma	(PG 3.2.6)Mağdur Ailelerden Aşevine Gelen Aş Yardımı ve Taziye Taleplerinin Karşılama Oranı	Tesisler Müdürlüğü
(23)Sanat ve Kültür Ekonomisi	(134)Sanatın Desteklenmesi, Sahnelenmesi ve Kültür Ekonomisinin Geliştirilmesi	(PG 3.2.7)Kadın ve Aileye Yönelik Motivasyon Arttırıcı Etkinlik Sayısı	Kadın ve Aile Hizmetleri Müdürlüğü
(23)Sanat ve Kültür Ekonomisi	(134)Sanatın Desteklenmesi, Sahnelenmesi ve Kültür Ekonomisinin Geliştirilmesi	(PG 3.2.8)Girişimci Kadınlar İçin Oluşturulan Platform Sayısı	Kadın ve Aile Hizmetleri Müdürlüğü

İdare Adı	Sancaktepe Belediyesi		
Yıl	2026		
Program	Alt Program	Performans Göstergesi	Sorumlu Harcama Birimi
(3)Alenin Korunması ve Güçlendirilmesi	(15)Alenin Korunması	(PG 3.2.9)Kadın ve Aile Hizmetleri Müdürlüğü'nün Sosyal Hizmet Taleplerinin Karşılama Oranı	Kadın ve Aile Hizmetleri Müdürlüğü
(53)Koruyucu Sağlık	(166)Halk Sağlığının Korunması	(PG 3.3.1)Sağlık İşleri Taleplerinin Karşılama Oranı	Sağlık İşleri Müdürlüğü
(53)Koruyucu Sağlık	(166)Halk Sağlığının Korunması	(PG 3.3.2)Evde Sağlık Hizmeti Verilen Kişi Sayısı	Sağlık İşleri Müdürlüğü
(2)Şehircilik ve Risk Odaklı Bütünlüklük Afet Yönetimi	(10)Afetlere Yönelik Risk Azaltma ve Hazırlık	(PG 3.4.1)Afet ve Acil Durumların Önçesinde ve Sonrasında Yapılacaklara İlgili Eğitim Sayısı	Afet İşleri Müdürlüğü
(21)Sürdürülebilir Çevre ve İklim Değişikliği	(51)Çevre Kirliliğinin Önlenmesi ve Koruma	(PG 3.4.2)Toplumda Çevre Bilincini Geliştirmeye Yönelik Kampanya Sayısı	İklim Değişikliği ve Sıfır Atık Müdürlüğü
(51)Hayat Boyu Öğrenme	(98)Eğitime Erişim ve Fırsat Eşitliği	(PG 3.4.3)Eğitici Sosyal Hizmetlerden Faydalanan Üyelerin Sayılarındaki Artış Oranı	Gençlik ve Spor Hizmetleri Müdürlüğü
(51)Hayat Boyu Öğrenme	(98)Eğitime Erişim ve Fırsat Eşitliği	(PG 3.4.4)Üniversiteye Hazırlık Kurslarına Katılan Öğrencilerin Üniversiteye Yerleşme Oranı	Gençlik ve Spor Hizmetleri Müdürlüğü
(7)İstihdam	(25)İş Sağlığı ve Güvenliği	(PG 3.4.5)Belediye Personelleri ve Stajyerlere Verilmesi Gereken İş Eğitimlerinin Tamamlanma Oranı	Sağlık İşleri Müdürlüğü
(98)Yönetim ve Destek Programı	(901)Teftiş, Denetim ve Danışmanlık Hizmetleri	(PG 4.1.1)Vatandaş Memnuniyet Oranı	Halkla İlişkiler Müdürlüğü
(98)Yönetim ve Destek Programı	(901)Teftiş, Denetim ve Danışmanlık Hizmetleri	(PG 4.1.2)Gençlik ve Spor Hizmetleri Müdürlüğü Hizmetlerinden Faydalanan Vatandaşların Memnuniyet Oranı	Gençlik ve Spor Hizmetleri Müdürlüğü
(98)Yönetim ve Destek Programı	(900)Üst Yönetim, İdari ve Mali Hizmetler	(PG 4.1.3)Sosyal Tesislerden Faydalanan Vatandaş Memnuniyet Oranı	Tesisler Müdürlüğü
(98)Yönetim ve Destek Programı	(901)Teftiş, Denetim ve Danışmanlık Hizmetleri	(PG 4.1.4)Temizlik Hizmetleri Memnuniyet Oranı	Temizlik İşleri Müdürlüğü
(98)Yönetim ve Destek Programı	(901)Teftiş, Denetim ve Danışmanlık Hizmetleri	(PG 4.1.5)Personel Memnuniyet Oranı	İnsan Kaynakları ve Eğitim Müdürlüğü
(98)Yönetim ve Destek Programı	(901)Teftiş, Denetim ve Danışmanlık Hizmetleri	(PG 4.2.1)Kurumun Talepleri Doğrultusunda Tanıtım Faaliyetlerinin Karşılama Oranı	Basın ve Yayın Müdürlüğü
(98)Yönetim ve Destek Programı	(900)Üst Yönetim, İdari ve Mali Hizmetler	(PG 4.2.10)Mahalle Muhtarları Arasında Düzenlenen Koordinasyon Toplantısı Sayısı	Özel Kalem Müdürlüğü
(98)Yönetim ve Destek Programı	(900)Üst Yönetim, İdari ve Mali Hizmetler	(PG 4.2.11)Kardeş Şehir Ziyaretleri ve Ağırılama Sayısı	Strateji Geliştirme Müdürlüğü

Yıl	Program	2026	Alt Program	Performans Göstergesi	Sorumlu Harcama Birimi
(98)Yönetim ve Destek Programı	(901)Teftiş, Denetim ve Danışmanlık Hizmetleri	(901)Teftiş, Denetim ve Danışmanlık Hizmetleri	(901)Teftiş, Denetim ve Danışmanlık Hizmetleri	(PG 4.2.12)Ulusal ve Uluslararası Birlik ve Toplantılarına Katılım Sayısı	Basın ve Yayın Müdürlüğü
(98)Yönetim ve Destek Programı	(901)Teftiş, Denetim ve Danışmanlık Hizmetleri	(901)Teftiş, Denetim ve Danışmanlık Hizmetleri	(901)Teftiş, Denetim ve Danışmanlık Hizmetleri	(PG 4.2.13)Ulusal ve Uluslararası Projelere Başvuru Sayısı	Strateji Geliştirme Müdürlüğü
(98)Yönetim ve Destek Programı	(901)Teftiş, Denetim ve Danışmanlık Hizmetleri	(901)Teftiş, Denetim ve Danışmanlık Hizmetleri	(901)Teftiş, Denetim ve Danışmanlık Hizmetleri	(PG 4.2.2)Belediyemizin Tüm Birimleri Tarafından Yapılan Organizasyonlara Verilen Teknik Destek ve Hizmet Sayısı	Basın ve Yayın Müdürlüğü
(98)Yönetim ve Destek Programı	(901)Teftiş, Denetim ve Danışmanlık Hizmetleri	(901)Teftiş, Denetim ve Danışmanlık Hizmetleri	(901)Teftiş, Denetim ve Danışmanlık Hizmetleri	(PG 4.2.3)Halk Günü Sayısı	Halkla İlişkiler Müdürlüğü
(98)Yönetim ve Destek Programı	(901)Teftiş, Denetim ve Danışmanlık Hizmetleri	(901)Teftiş, Denetim ve Danışmanlık Hizmetleri	(901)Teftiş, Denetim ve Danışmanlık Hizmetleri	(PG 4.2.4)Çağrı Merkezi Bekleme Süresi	Halkla İlişkiler Müdürlüğü
(98)Yönetim ve Destek Programı	(901)Teftiş, Denetim ve Danışmanlık Hizmetleri	(901)Teftiş, Denetim ve Danışmanlık Hizmetleri	(901)Teftiş, Denetim ve Danışmanlık Hizmetleri	(PG 4.2.5)Çözüm Masası Evrak Kayıtta Bekleme Süresi	Halkla İlişkiler Müdürlüğü
(98)Yönetim ve Destek Programı	(901)Teftiş, Denetim ve Danışmanlık Hizmetleri	(901)Teftiş, Denetim ve Danışmanlık Hizmetleri	(901)Teftiş, Denetim ve Danışmanlık Hizmetleri	(PG 4.2.6)Yerinde Ziyaret Edilen Hane Sayısı	Halkla İlişkiler Müdürlüğü
(98)Yönetim ve Destek Programı	(900)Üst Yönetim, İdari ve Mali Hizmetler	(900)Üst Yönetim, İdari ve Mali Hizmetler	(900)Üst Yönetim, İdari ve Mali Hizmetler	(PG 4.2.7)Başkanlık Makamına Gelen Randevu Taleplerinin Karşılama Oranı	Özel Kalem Müdürlüğü
(98)Yönetim ve Destek Programı	(900)Üst Yönetim, İdari ve Mali Hizmetler	(900)Üst Yönetim, İdari ve Mali Hizmetler	(900)Üst Yönetim, İdari ve Mali Hizmetler	(PG 4.2.8)Başkan ve Başkan Yardımcıları Arasında Düzenlenen Koordinasyon Toplantısı Sayısı	Özel Kalem Müdürlüğü
(98)Yönetim ve Destek Programı	(900)Üst Yönetim, İdari ve Mali Hizmetler	(900)Üst Yönetim, İdari ve Mali Hizmetler	(900)Üst Yönetim, İdari ve Mali Hizmetler	(PG 4.2.9)Başkan ve Müdürler Arasında Düzenlenen Koordinasyon Toplantısı Sayısı	Özel Kalem Müdürlüğü
(2)Şehircilik ve Risk Odaklı Bütünlük Afet Yönetimi	(55)Çevreye Duyarlı ve Güvenli Yapılaşma	(55)Çevreye Duyarlı ve Güvenli Yapılaşma	(55)Çevreye Duyarlı ve Güvenli Yapılaşma	(PG 5.1.1)Yapı Ruhsatı Verilen İnşaatların ve Metruk Binaların Kontrol Edilme Oranı	Yapı Kontrol Müdürlüğü
(67)Kent Güvenliği ve Esenliği	(272)Zabita	(272)Zabita	(272)Zabita	(PG 5.1.2)İlçede Çevre Düzen ve Bütünlüğünü Koruyarak Kent ve Toplum Düzenine Katkı Sağlamak	Zabita Müdürlüğü
(67)Kent Güvenliği ve Esenliği	(272)Zabita	(272)Zabita	(272)Zabita	(PG 5.1.3)İlçe Düzen ve Ekonomisine Katkı Sağlamak İçin Semt Pazarlarında Yapılan Denetim Sayısı	Zabita Müdürlüğü
(67)Kent Güvenliği ve Esenliği	(272)Zabita	(272)Zabita	(272)Zabita	(PG 5.1.4)Hizmet Binalarında Güvenliğin Sağlanarak Düzen Oluşturulması	Zabita Müdürlüğü
(98)Yönetim ve Destek Programı	(900)Üst Yönetim, İdari ve Mali Hizmetler	(900)Üst Yönetim, İdari ve Mali Hizmetler	(900)Üst Yönetim, İdari ve Mali Hizmetler	(PG 5.1.5)İlçemizde Verilen İş Yeri Açma ve Çalışma Ruhsatı Sayısı	Ruhsat ve Denetim Müdürlüğü
(98)Yönetim ve Destek Programı	(900)Üst Yönetim, İdari ve Mali Hizmetler	(900)Üst Yönetim, İdari ve Mali Hizmetler	(900)Üst Yönetim, İdari ve Mali Hizmetler	(PG 5.1.6)Yılı İçerisinde Ruhsatı Verilmiş İş Yerlerinin Denetlenme Oranı	Ruhsat ve Denetim Müdürlüğü
(7)İstihdam	(25)İş Sağlığı ve Güvenliği	(25)İş Sağlığı ve Güvenliği	(25)İş Sağlığı ve Güvenliği	(PG 5.1.7)Belediye Hizmet Binalarının İSG Denetimlerinin Tamamlama Oranı	Sağlık İşleri Müdürlüğü
(2)Şehircilik ve Risk Odaklı Bütünlük Afet Yönetimi	(10)Afetlere Yönelik Risk Azaltma ve Hazırlık	(10)Afetlere Yönelik Risk Azaltma ve Hazırlık	(10)Afetlere Yönelik Risk Azaltma ve Hazırlık	(PG 5.2.1)Afet ve Acil Durumlara Yönelik Tatbikat Sayısı	Afet İşleri Müdürlüğü

Sancaktepe Belediyesi		Performans Göstergesi		Sorumlu Harcama Birimi
İdare Adı	Yıl	Alt Program	Performans Göstergesi	Sorumlu Harcama Birimi
(2)Şehircilik ve Risk Odaklı Bütünlüklük Afet Yönetimi	2026	(10)Afetlere Yönelik Risk Azaltma ve Hazırlık	(PG 5.2.2)Arttırılacak Afis Konteyner Sayısı	Afet İşleri Müdürlüğü
(2)Şehircilik ve Risk Odaklı Bütünlüklük Afet Yönetimi		(10)Afetlere Yönelik Risk Azaltma ve Hazırlık	(PG 5.2.3)Afet ve Acil Durum Toplanma Alanı, Tahliye, Transfer, Çadırkent ve Konteynerkent Alanlarının Altyapı Zemin Etüt Yenilemelerinin Tamamlanma Oranı	Afet İşleri Müdürlüğü
(7)İstihdam		(23)İstihdamın Artırılması ve İşsizlikle Mücadele	(PG 6.1.1)Kariyer Merkezi Vasıtası ile İstihdam Edilmesine Destek Verilen Vatandaş Sayısındaki Artış Oranı	İnsan Kaynakları ve Eğitim Müdürlüğü
(98)Yönetim ve Destek Programı		(900)Üst Yönetim, İdari ve Mali Hizmetler	(PG 6.1.2)696 Sayılı KHK Kapsamında Çalışan Sürekli Personeller ile Geçici Personel Giderlerinin Karşıllanması Oranı	İnsan Kaynakları ve Eğitim Müdürlüğü
(98)Yönetim ve Destek Programı		(900)Üst Yönetim, İdari ve Mali Hizmetler	(PG 6.1.3)Kişisel Gelişim, Mesleki Yeterlilik ve Mevzuat Yönden Düzenlenecek Hizmet İçi Eğitim Sayısı	İnsan Kaynakları ve Eğitim Müdürlüğü
(98)Yönetim ve Destek Programı		(900)Üst Yönetim, İdari ve Mali Hizmetler	(PG 6.2.1)Meclis Toplantılarının Sayısı	Yazı İşleri Müdürlüğü
(98)Yönetim ve Destek Programı		(900)Üst Yönetim, İdari ve Mali Hizmetler	(PG 6.2.2)Encümen Toplantılarının Sayısı	Yazı İşleri Müdürlüğü
(98)Yönetim ve Destek Programı		(900)Üst Yönetim, İdari ve Mali Hizmetler	(PG 6.2.3)Kurum Dışı Gelen-Giden Evrakların Elektronik Ortama Aktarılması Oranı	Yazı İşleri Müdürlüğü
(98)Yönetim ve Destek Programı		(901)Teftiş, Denetim ve Danışmanlık Hizmetleri	(PG 6.3.1)Belediye Sosyal Medya Hesaplarına Gelen Talep, İstek, Şikayet, Vb. Konuların İlgili Birimlere İletime Oranı	Basın ve Yayın Müdürlüğü
(98)Yönetim ve Destek Programı		(900)Üst Yönetim, İdari ve Mali Hizmetler	(PG 6.3.2)Arşiv Belgelerinin Dijitalleşme Oranı	Yazı İşleri Müdürlüğü
(98)Yönetim ve Destek Programı		(900)Üst Yönetim, İdari ve Mali Hizmetler	(PG 6.3.3)Bilgisayar Yazılımı ile Verilen Hizmetlere Yönelik Taleplerin Karşılama Oranı	Bilgi İşlem Müdürlüğü
(98)Yönetim ve Destek Programı		(900)Üst Yönetim, İdari ve Mali Hizmetler	(PG 6.3.4)Bilgisayar Donanımı, İletişim Cihazları, Elektronik Sistem ve Altyapı ile İlgili Taleplerin Karşılama Oranı	Bilgi İşlem Müdürlüğü
(98)Yönetim ve Destek Programı		(900)Üst Yönetim, İdari ve Mali Hizmetler	(PG 6.4.1)Birimlerin Mal, Malzeme ve Hizmet Taleplerinin Karşılama Oranı	Destek Hizmetleri Müdürlüğü
(98)Yönetim ve Destek Programı		(900)Üst Yönetim, İdari ve Mali Hizmetler	(PG 6.4.2)İç Paydaş Bakım Onarım Taleplerinin Karşılama Oranı	Destek Hizmetleri Müdürlüğü
(98)Yönetim ve Destek Programı		(900)Üst Yönetim, İdari ve Mali Hizmetler	(PG 6.4.3)Hizmet Binaları İhtiyacının Karşılama Oranı	Destek Hizmetleri Müdürlüğü
(98)Yönetim ve Destek Programı		(900)Üst Yönetim, İdari ve Mali Hizmetler	(PG 6.4.4)Dış Paydaş Bakım Onarım ve Taleplerinin Karşılama Oranı	Destek Hizmetleri Müdürlüğü
(98)Yönetim ve Destek Programı		(900)Üst Yönetim, İdari ve Mali Hizmetler	(PG 6.4.5)İç ve Dış Paydaş Taahhüt ve İş Makinaları Taleplerinin Karşılama Oranı	Destek Hizmetleri Müdürlüğü

Yıl	2026	Program	Alt Program	Performans Göstergesi	Sorumlu Harcama Birimi
(98)Yönetim ve Destek Programı	(900)Üst Yönetim, İdari ve Mali Hizmetler	(900)Üst Yönetim, İdari ve Mali Hizmetler	(900)Üst Yönetim, İdari ve Mali Hizmetler	(PG 7.1.1)Ç Kontrol ve Ön Mali Kontrol Faaliyetlerinin Tamamlanma Oranı	Mali Hizmetler Müdürlüğü
(98)Yönetim ve Destek Programı	(900)Üst Yönetim, İdari ve Mali Hizmetler	(900)Üst Yönetim, İdari ve Mali Hizmetler	(900)Üst Yönetim, İdari ve Mali Hizmetler	(PG 7.1.2)Yasal ve Zorunlu Giderlerin Karşılama Oranı	Mali Hizmetler Müdürlüğü
(98)Yönetim ve Destek Programı	(900)Üst Yönetim, İdari ve Mali Hizmetler	(900)Üst Yönetim, İdari ve Mali Hizmetler	(900)Üst Yönetim, İdari ve Mali Hizmetler	(PG 7.1.3)Belediye Gelirleri Yıllık Tahsilatın/Tahakkuka Oranı	Mali Hizmetler Müdürlüğü
(98)Yönetim ve Destek Programı	(900)Üst Yönetim, İdari ve Mali Hizmetler	(900)Üst Yönetim, İdari ve Mali Hizmetler	(900)Üst Yönetim, İdari ve Mali Hizmetler	(PG 7.1.4)Gayrimenkul Satışları İle Belediyeye Kazandırılan Miktarın Bütçe İçindeki Payı	Emlak ve İstimlak Müdürlüğü
(98)Yönetim ve Destek Programı	(900)Üst Yönetim, İdari ve Mali Hizmetler	(900)Üst Yönetim, İdari ve Mali Hizmetler	(900)Üst Yönetim, İdari ve Mali Hizmetler	(PG 7.1.5)Müdürlüklerden Gelen Kiralama Taleplerinin Karşılama Oranı	Emlak ve İstimlak Müdürlüğü
(98)Yönetim ve Destek Programı	(900)Üst Yönetim, İdari ve Mali Hizmetler	(900)Üst Yönetim, İdari ve Mali Hizmetler	(900)Üst Yönetim, İdari ve Mali Hizmetler	(PG 7.1.6)Ecrimisil ve Kira Gelirlerinin Tahsilat Oranı	Emlak ve İstimlak Müdürlüğü
(98)Yönetim ve Destek Programı	(901)Teftiş, Denetim ve Danışmanlık Hizmetleri	(901)Teftiş, Denetim ve Danışmanlık Hizmetleri	(901)Teftiş, Denetim ve Danışmanlık Hizmetleri	(PG 7.1.7)Kamulaştırma ve Mahkeme Kararı İle Kesinleşen Bedel Artırım Dosyalarının Ödeme Gerçekleşme Oranı	Emlak ve İstimlak Müdürlüğü
(98)Yönetim ve Destek Programı	(901)Teftiş, Denetim ve Danışmanlık Hizmetleri	(901)Teftiş, Denetim ve Danışmanlık Hizmetleri	(901)Teftiş, Denetim ve Danışmanlık Hizmetleri	(PG 7.2.1)Belediyemiz Aleyhine ve Lehine Olan Tüm Hukuki İş ve İşlemlerin Takip Edilme Oranı	Hukuk İşleri Müdürlüğü
(98)Yönetim ve Destek Programı	(901)Teftiş, Denetim ve Danışmanlık Hizmetleri	(901)Teftiş, Denetim ve Danışmanlık Hizmetleri	(901)Teftiş, Denetim ve Danışmanlık Hizmetleri	(PG 7.2.2)Birimler Tarafından Talep Edilen Hukuki Görüşlerin Karşılama Oranı	Hukuk İşleri Müdürlüğü
(98)Yönetim ve Destek Programı	(901)Teftiş, Denetim ve Danışmanlık Hizmetleri	(901)Teftiş, Denetim ve Danışmanlık Hizmetleri	(901)Teftiş, Denetim ve Danışmanlık Hizmetleri	(PG 7.2.3)Soruşturma, İnceleme, Araştırma, Ön İnceleme Raporlarının Zamanında Tamamlanma Oranı	Teftiş Kurulu Müdürlüğü
(98)Yönetim ve Destek Programı	(900)Üst Yönetim, İdari ve Mali Hizmetler	(900)Üst Yönetim, İdari ve Mali Hizmetler	(900)Üst Yönetim, İdari ve Mali Hizmetler	(PG 7.2.4)Stratejik Plan Hazırlama, İzleme ve Değerlendirme Süreçlerinde Birimlerden Gelen Destek Taleplerinin Karşılama Oranı	Strateji Geliştirme Müdürlüğü
(98)Yönetim ve Destek Programı	(900)Üst Yönetim, İdari ve Mali Hizmetler	(900)Üst Yönetim, İdari ve Mali Hizmetler	(900)Üst Yönetim, İdari ve Mali Hizmetler	(PG 7.2.5)Performans Programını İzleme Performansı	Strateji Geliştirme Müdürlüğü
(98)Yönetim ve Destek Programı	(900)Üst Yönetim, İdari ve Mali Hizmetler	(900)Üst Yönetim, İdari ve Mali Hizmetler	(900)Üst Yönetim, İdari ve Mali Hizmetler	(PG 7.2.6)Faaliyet Raporu Hazırlık Süreçlerinde Birimlerden Gelen Destek Taleplerinin Karşılama Oranı	Strateji Geliştirme Müdürlüğü
(98)Yönetim ve Destek Programı	(900)Üst Yönetim, İdari ve Mali Hizmetler	(900)Üst Yönetim, İdari ve Mali Hizmetler	(900)Üst Yönetim, İdari ve Mali Hizmetler	(PG 7.2.7)Ç Kontrol Eylem Planı İzleme Performansı	Strateji Geliştirme Müdürlüğü







# SANCAKTEPE BELEDİYESİ





   sancaktepebeltr

[www.sancaktepe.bel.tr](http://www.sancaktepe.bel.tr) 



Abdurrahmangazi Mah. Enderun Cad. No:2  
34656 Sancaktepe - İstanbul - TÜRKİYE  
+90 (216) 311 11 11 • [sancaktepe.bel.tr](http://sancaktepe.bel.tr)