NEVŞEHİR HACI BEKTAŞ VELİ ÜNİVERSİTESİ

# 2018 YILI

# PERFORMANS PROGRAMI

**Hazırlayanlar:**

**Strateji Geliştirme Daire Başkanı**
Kadriye BALTA

**Mali Hizmetler Uzmanı**
Zühal ALTINTAŞ

**Mali Hizmetler Uzmanı**
İsmet AYATA

**Mali Hizmetler Uzman Yardımcısı**
Meliha SİTEMLİ

**Bilgisayar İşletmeni**
Ali İSLAMOĞLU

Hayatta en hakiki mürşit, ilimdir.

***SUNUŞ***

Üniversitelerin esas işlevleri, "eğitim-öğretim", "bilimsel araştırma" ve "toplumsal hizmet" üretimleri gerçekleştirmek ve bu sayede sosyal, kültürel ve ekonomik kalkınmaya; yerel, bölgesel, ulusal ve küresel ekonomiye katkı sağlamaktır.

Verdikleri eğitim-öğretim hizmetleri ile nitelikli eleman yetiştiren Üniversiteler; üretime ve üretimde verimliliğin yükselmesine, bulunduğu şehirde yerel dinamiklerin gelişmesine, kentin nitelikli insan gücüne sahip olmasına katkı sağlayarak; şehre diğer şehirlerden ve yurtdışından yatırımcıların gelmesini kolaylaştırıcı mahiyette hizmet görürler.

Bu perspektifle, Nevşehir Hacı Bektaş Veli Üniversitesi olarak; fiziki alt yapının geliştirilmesi yanında, "eğitim-öğretim", "bilimsel araştırma" ve "toplumsal hizmet" standartlarımızın çok daha üst seviyelere çıkartılması temel stratejik hedeflerimiz arasındadır.

Üniversitemizin araştırma faaliyetlerini üst seviyelere çıkartabilmemizin temel şartının ise; üniversitemiz bünyesinde görev yapan öğretim elemanlarımızın marifetleriyle olabileceğinin bilincindeyiz. Bu kapsamda, bilimsel araştırmaların desteklenmesinde ve böylece öğretim

elemanlarının teşvik edilmesinde Bilimsel Araştırma Projeleri Koordinasyon Birimimiz (BAP Birimi) çok etkin ve verimli bir şekilde çalıştırılmaktadır. BAP Birimi'nin kaynakları, üniversite yönetimince amacına uygun olarak değerlendirilerek, tezlerin ve bilimsel araştırma projelerinin yerel/bölgesel/ulusal ölçekteki konulara yönlendirilmesinde etkin bir araç olması sağlanmaktadır. Bunun yanı sıra Teknopark, Teknokent, Teknoloji Transfer Ofisi, Kuluçka Merkezi gibi araştırma ve geliştirmeye hizmet eden şirketler ve merkezlere bu kapsamda çok etkin ve öncü roller yüklemekteyiz.

Öğretim elemanlarının akademik süreçte lisans eğitiminden sonra, yüksek lisans, doktora, doçentlik ve profesörlük aşamalarını kat edebilmeleri, çeşitli araştırmalar yapmaları, bu bağlamda yüksek lisans ve doktora tez konularının bazı yerel konulara yönelmesi; araştırma ve uygulama merkezlerinin yerel sivil toplum kuruluşlarıyla işbirliği içinde yapılandırılmalarına önem atfetmekteyiz.

Nevşehir Hacı Bektaş Veli Üniversitesinin uluslararası düzeyde etkin bir akademik kurum olması amacıyla; Erasmus ve Mevlana değişim programları ve gerçekleştirdiğimiz ikili uluslararası anlaşmalarla yurtdışında birçok ülke üniversitesi ile ortak çalışmalar yapmaktayız.

Üniversitemizin gelişimi için yaptığımız tüm çalışmalarımızda; mali disiplini ön planda tutan, kaynakların etkili, ekonomik ve verimli kullanılması, performansa dayalı yeni bir bütçeleme anlayışını benimsemekteyiz. Kaldı ki performans esaslı bütçelemenin kamu idarelerinde performansa dayalı bir yöntem anlayışının yerleşmesine yardımcı olacağı, performans denetimine imkân tanıyacağı göz ardı edilmemelidir.

Bu vesile ile üniversitemizin sürdürülebilir gelişiminde katkıları bulunan Nevşehir halkına ve tüm hayırseverlerimize, akademik, idari personelimize ve öğrencilerimize saygı ve muhabbetlerimi sunar; ayrıntılı ve tiziz bir çalışmanın ürünü olan 2018-2022 yıllarını kapsayan 2. Stratejik Planımızda yer alan hedeflerimize ulaşmak için yoğun bir gayret içerisinde olduğumuzu beyan etmek isterim.

2018-2022 stratejik planımızın birinci yıl uygulama adımı olan 2018 Yılı Performans Programının kamuoyuna ve bütün ilgililere faydalı olmasını temenni ederim.

**Prof. Dr. Mazhar BAĞLI**

**Rektör**

# İÇİNDEKİLER

**TABLOLAR LİSTESİ** ..... **II**

**GRAFİK LİSTESİ** ..... **II**

**I- GENEL BİLGİLER** ..... **1**

**A- ÜNİVERSİTEMİZİN GELİŞİMİ** ..... **1**

**B- MİSYON – VİZYON** ..... **2**

MİSYON ..... 2
VİZYON ..... 2

**C- YETKİ GÖREV VE SORUMLULUKLAR** ..... **2**

REKTÖR ..... 3
SENATO ..... 3
ÜNIVERSITE YÖNETIM KURULU ..... 4
FAKÜLTE ORGANLARIMIZ; ..... 4
ENSTITÜ ORGANLARIMIZ; ..... 5
YÜKSEKOKUL ORGANLARIMIZ; ..... 5
İDARI YÖNETIM; ..... 5

**D- TEŞKİLAT YAPISI** ..... **5**

**E- DİĞER BİLGİLER** ..... **7**

1- FİZİKSEL YAPI ..... 7
2- BİLGİ VE TEKNOLOJİK KAYNAKLAR ..... 11
3- KÜTÜPHANE KAYNAKLARI ..... 12
4- İNSAN KAYNAKLARI ..... 13

AKADEMIK PERSONEL ..... 13
İDARI PERSONEL ..... 14

5- ÖĞRENCİ BİLGİLERİ ..... 15
6- BİLİMSEL ARAŞTIRMA PROJELERİ ..... 20
7- MALİ DURUM ..... 24

**II- PERFORMANS BİLGİLERİ** ..... **29**

**A- TEMEL POLİTİKALAR VE ÖNCELİKLER** ..... **29**

**B- AMAÇ VE HEDEFLER** ..... **30**

**C- PERFORMANS HEDEF VE GÖSTERGELERİ İLE FAALİYETLER** ..... **31**

**D- FAALİYET MALİYETLERİ** ..... **51**

**E- TOPLAM KAYNAK İHTİYACI** ..... **71**

**F- FAALİYETLERDEN SORUMLU HARCAMA BİRİMLERİ** ..... **73**

# TABLOLAR LİSTESİ

**Sayfa No:**

Tablo 1: Nevşehir Hacı Bektaş Veli Üniversitesi Taşınmazlarının Dağılımı – ($m^2$).....7
Tablo 2: Nevşehir Hacı Bektaş Veli Üniversitesi Yeşil Alan ve Spor Tesisleri Alan Dağılımı– (m2) .....8
Tablo 3: Üniversitemiz Lojmanları.....8
Tablo 4: Nevşehir Hacı Bektaş Veli Üniversitesi Mevcut Kapalı Alanların Hizmet Durumuna Görev Dağılımı.....8
Tablo 5: Nevşehir Hacı Bektaş Veli Üniversitesi Kapalı Mekânlarının Dağılımı– ($m^2$).....9
Tablo 6: Hizmete Giren Ve Yapılması Planlanan Taşınmazlar .....10
Tablo 7: Üniversitemiz Hizmetlerinde Kullanılan Mevcut Taşıtlar .....10
Tablo 8: 2018 Yılında Edinilmesi Planlanan Taşıtlar .....11
Tablo 9: Üniversitemizin Bilgi Teknolojilerinde Kullanılan Makine ve Teçhizat Sayıları .....11
Tablo 10: Üniversitemizde Kullanılan Yazılımlar .....12
Tablo 11: Üniversitemizin Kütüphane Kaynakları .....12
Tablo 12: Unvan Bazında Akademik Personel Bilgileri .....13
Tablo 13: Akademik Personelin Yaş Gruplarına Göre Dağılımı .....13
Tablo 14: Akademik Personel Hizmet Süreleri.....13
Tablo 15: Sözleşmeli Akademik Personel Sayısı.....14
Tablo 16: Unvan Bazında İdari Personel Bilgileri .....14
Tablo 17: İdari Personel Yaş Gruplarına Göre Dağılım.....15
Tablo 18: İdari Personel Hizmet Süreleri.....15
Tablo 19: İdari Personel Hizmet Sınıfına Göre Dağılım.....15
Tablo 20: Öğrenci Sayıları.....15
Tablo 21: Fakülteler İtibariyle Öğrenci Sayıları .....16
Tablo 22: Enstitüler İtibariyle Öğrenci Sayıları .....16
Tablo 23: Yüksekokullar ve Meslek Yüksekokulları İtibariyle Öğrenci Sayıları .....16
Tablo 24: Lisansüstü Öğrenim Gören Öğrencilerimizin Bölümler İtibariyle Dağılımı.....17
Tablo 25: Yabancı Uyruklu Öğrenci Sayısı .....18
Tablo 26: Bilimsel Araştırma Projelerine İlişkin Bilgiler .....20
Tablo 27: 2016 ve 2017 yılı Gider Kalemleri .....24
Tablo 28: 2016 ve 2017 yılı Gelir Kalemleri .....25

# GRAFİK LİSTESİ

**Sayfa No:**

**Grafik 1: 2018 Yılı Bütçesi (TL)**
**…….....……..47**
**Grafik 2: 2018 Yılı Bütçesi (%)**
**…….....……..47**

# GENEL BİLGİLER

GENEL BİLGİLER

# I- GENEL BİLGİLER

## A-ÜNİVERSİTEMİZİN GELİŞİMİ

Üniversitemiz, Nevşehir Üniversitesi ismiyle 29.05.2007 tarih ve 26536 sayılı Resmi Gazete'de yayımlanarak yürürlüğe giren 17.05.2007 tarih ve 5662 sayılı Yükseköğretim Kurumları Teşkilatı Kanununda ve Yüksek Öğretim Kurumları Öğretim Elemanlarının Kadroları Hakkında Kanun Hükmünde Kararname ile Genel Kadro ve Usulü Hakkında Kanun Hükmünde Kararnameye Ekli Cetvellerde Değişiklik Yapılmasına Dair Kanunun 7. Maddesinin Ek 76. Maddesi ile 2007 yılında kurulmuştur. Nevşehir Üniversitesi, 17 Mayıs 2007 tarihinde hizmete giren 17 üniversiteden biridir.

1718-1730 yılları arasında Muşkara adlı bir köyden Nevşehir adlı bir şehire dönüşen ilimizin 1727 yılında orta seviyede bir medresenin kurulmasıyla ciddi anlamda eğitim ve öğretime başladığı anlaşılmaktadır. Cumhuriyet dönemine kadar faaliyet gösteren bu medrese, 1924 yılında kapanmıştır. 1923 yılında Nevşehir Ortaokulu ve 1954 yılında ise Nevşehir Lisesi'nin kurulmasıyla şehir önemli bir okula kavuşmuştur. Nevşehir Üniversitesi 2007 yılında kurulsa da üniversitemizin tarihi 1984 yılına kadar gitmektedir. Nevşehir ili ilk defa 1984 yılında Erciyes Üniversitesi'ne bağlı Turizm İşletmeciliği ve Otelcilik Yüksekokulu'nun kurulmasıyla bir yükseköğretim kurumuyla tanışmıştır.

Nevşehir ili ve ilçelerinde bulunan, Erciyes Üniversitesi'ne bağlı olan Nevşehir Turizm İşletmeciliği ve Otelcilik Yüksekokulu, Nevşehir İktisadi ve İdari Bilimler Fakültesi, Nevşehir Sema-Vefa Küçük Sağlık Yüksekokulu, Nevşehir Meslek Yüksekokulu, Gazi Üniversitesi'ne bağlı olan Hacı Bektaş Veli Meslek Yüksekokulu ve Hacettepe Üniversitesi'ne bağlı olan Ürgüp Sebahat ve Erol Toksöz Meslek Yüksekokulu, çıkarılan kanunla üniversitemize bağlanırken aynı kanunla Ticaret ve Turizm Eğitim Fakültesi, Fen-Edebiyat Fakültesi, Güzel Sanatlar Fakültesi ile Sosyal Bilimler ve Fen Bilimleri Enstitüleri kurulmuştur.

Üniversitemiz 2007 yılında 4 fakülte, 1 yüksekokul, 4 meslek yüksekokulu, 2 enstitü ve 1 araştırma merkeziyle eğitim-öğretim faaliyetlerine başlamıştır. Kurulan Nevşehir Üniversitesi Vakfı'nın katkılarıyla yeni binalar ve dersliklerin yapımına başlanmış ve kısa süre içinde önemli gelişmeler gösterilmiştir. İlk etapta merkez yerleşkeyle birlikte ilçelerde bulunan 4 farklı yerleşkede eğitim ve öğretim faaliyetlerine başlanmıştır. Halen Damat İbrahim Paşa yerleşkesi dışında Avanos, Gülşehir, Hacıbektaş, Ürgüp ve Kozaklı ilçe yerleşkelerinde eğitim-öğretim faaliyeti yürütmektedir.

07.11.2013 TARİH VE 28814 SAYILI Resmi Gazetede yayımlanan Kanunla Üniversitemizin adı "Nevşehir Hacı Bektaş Veli Üniversitesi" olarak değişmiştir.

# B-MİSYON – VİZYON

MİSYON

Nevşehir Hacı Bektaş Veli Üniversitesi; sahip olduğu mirası koruyup zenginleştiren, bilgiyi toplum yararına bir teknolojiye ve katma değere dönüştüren, gelişime inanan, özgüveni ve farkındalığı yüksek olan bilge bir üniversitedir.

VİZYON

Hoşgörü öğretisinin merkezinde iyiliği yayan, eğitim ve öğretimde sürekli gelişimi destekleyen, kaliteyi artırmayı hedefleyen, bilimsel niteliğiyle tanınan, uluslararası bir üniversite olmaktır.

# C-YETKİ GÖREV VE SORUMLULUKLAR

Anayasamızın 130. ve 131. Maddeleri gereğince; yükseköğretimle ilgili amaç ve ilkeleri belirlemek ve bütün yükseköğretim kurumlarının ve üst kuruluşlarının teşkilatlanma, işleyiş, görev, yetki ve sorumlulukları ile eğitim - öğretim, araştırma, yayım, öğretim elemanları, öğrenciler ve diğer personel ile ilgili esasları bir bütünlük içinde düzenlemek için 04.11.1981 tarihli 2547 sayılı kanun yürürlüğe konulmuştur.

Nevşehir Hacı Bektaş Veli Üniversitesi, 29.05.2007 tarih ve 26536 sayılı Resmi Gazete'de yayımlanarak yürürlüğe giren 17.05.2007 tarih ve 5662 sayılı Yükseköğretim Kurumları Teşkilatı Kanununda ve Yüksek Öğretim Kurumları Öğretim Elemanlarının Kadroları Hakkında Kanun Hükmünde Kararname ile Genel Kadro ve Usulü Hakkında Kanun Hükmünde Kararnameye Ekli Cetvellerde Değişiklik Yapılmasına Dair Kanunun 7. Maddesinin Ek 76. Maddesi ile kurulmuştur. 2007 yılında yılında eğitim-öğretime başlayan Üniversitemiz Anayasanın ilgili maddelerinde belirtilen çağdaş eğitim-öğretim esaslarına dayanan bir düzen içinde milletin ve ülkenin ihtiyaçlarına uygun insan gücü yetiştirmek amacıyla 2547 sayılı Yükseköğretim Kanununun verdiği yetki çerçevesinde eğitim-öğretim ve araştırma faaliyetlerini sürdürmektedir.

Nevşehir Hacı Bektaş Veli Üniversitesi'nin yönetim ve organizasyonu 2547 sayılı Yükseköğretim Kanunu hükümlerine göre belirlenmiştir. Üniversitenin yönetim organları Rektör, Üniversite Senatosu ve Üniversite Yönetim Kuruludur.

**REKTÖR**

Yükseköğretim Kurulu tarafından önerilecek, profesör olarak en az üç yıl görev yapmış üç aday arasından Cumhurbaşkanınca atanır. Bir aylık sürede önerilenlerden birisinin atanmaması ve Yükseköğretim Kurulu tarafından, iki hafta içinde yeni adaylar gösterilmemesi halinde Cumhurbaşkanınca doğrudan atama yapılır. Rektörün görev süresi 4 yıldır. Süresi sona erenler aynı yöntemle yeniden atanabilirler. Ancak aynı Devlet üniversitesinde iki dönemden fazla rektörlük yapılamaz. Rektör, üniversite veya yüksek teknoloji enstitüsü tüzel kişiliğini temsil eder.

Rektör, çalışmalarında kendisine yardım etmek üzere, üniversitenin aylıklı profesörleri arasından en çok üç kişiyi kendi rektörlük görev süresiyle sınırlı olmak kaydıyla rektör yardımcısı olarak seçer.

Yetki, görev ve sorumlulukları:

- Üniversite kurullarına başkanlık etmek, yükseköğretim üst kuruluşlarının kararlarını uygulamak, üniversite kurullarının önerilerini inceleyerek karara bağlamak ve üniversiteye bağlı kuruluşlar arasında düzenli çalışmayı sağlamak,

- Her eğitim - öğretim yılı sonunda ve gerektiğinde üniversitenin eğitim öğretim, bilimsel araştırma ve yayım faaliyetleri hakkında Üniversitelerarası Kurula bilgi vermek,

- Üniversitenin yatırım programlarını, bütçesini ve kadro ihtiyaçlarını, bağlı birimlerinin ve üniversite yönetim kurulu ile senatonun görüş ve önerilerini aldıktan sonra hazırlamak ve Yükseköğ- retim Kuruluna sunmak,

- Gerekli gördüğü hallerde üniversiteyi oluşturan kuruluş ve birimlerde görevli öğretim elemanlarının ve diğer personelin görev yerlerini değiştirmek veya bunlara yeni görevler vermek,

- Üniversitenin birimleri ve her düzeydeki personeli üzerinde genel gözetim ve denetim görevini yapmak,

- 2547 Sayılı kanun ile kendisine verilen diğer görevleri yapmak. Üniversitenin ve bağlı birimlerinin öğretim kapasitesinin rasyonel bir şekilde kullanılmasında ve geliştirilmesinde, öğrencilere gerekli sosyal hizmetlerin sağlanmasında, gerektiği zaman güvenlik önlemlerinin alınmasında, eğitim - öğretim, bilimsel araştırma ve yayım faaliyetlerinin devlet kalkınma plan, ilke ve hedefleri doğrultusunda planlanıp yürütülmesinde, bilimsel ve idari gözetim ve denetimin yapılmasında ve bu görevlerin alt birimlere aktarılmasında, takip ve kontrol edilmesinde ve sonuçlarının alınmasında birinci derecede yetkili ve sorumludur.

**SENATO**

Senato, rektörün başkanlığında, rektör yardımcıları, dekanlar ve her fakülteden fakülte kurullarınca üç yıl için seçilecek birer öğretim üyesi ile rektörlüğe bağlı enstitü ve yüksekokul müdürlerinden oluşur. Senato, her eğitim-öğretim yılı başında ve sonunda olmak üzere yılda en az iki defa toplanır. Rektör gerekli gördüğü hallerde senatoyu toplantıya çağırır.

Senato, üniversitenin akademik organı olup aşağıdaki görevleri yapar:

1. Üniversitenin eğitim - öğretim, bilimsel araştırma ve yayım faaliyetlerinin esasları hakkında karar almak,

2. Üniversitenin bütününü ilgilendiren kanun ve yönetmelik taslaklarını hazırlamak veya görüş bildirmek,

3. Rektörün onayından sonra resmi gazetede yayınlanarak yürürlüğe girecek olan üniversite veya üniversitenin birimleri ile ilgili yönetmelikleri hazırlamak,

4. Üniversitenin yıllık eğitim - öğretim programını ve takvimini inceleyerek karara bağlamak,

5. Bir sınava bağlı olmayan fahri akademik ünvanlar vermek ve fakülte kurullarının bu konudaki önerilerini karara bağlamak,

6. Fakülte kurulları ile Rektörlüğe bağlı enstitü ve yüksekokul kurullarının kararlarına yapılacak itirazları inceleyerek karara bağlamak,

7. Üniversite Yönetim kuruluna üye seçmek,

8. Bu kanunla kendisine verilen diğer görevleri yapmak.

**ÜNIVERSITE YÖNETIM KURULU**

Üniversite yönetim kurulu; rektörün başkanlığında dekanlardan, üniversiteye bağlı değişik öğretim birim ve alanlarını temsil edecek şekilde senatoca dört yıl için seçilecek üç profesörden oluşur.

Üniversite Yönetim Kurulu idari faaliyetlerde rektöre yardımcı bir organ olup, aşağıdaki görevleri yapar:

1. Yükseköğretim üst kuruluşları ile senato kararlarının uygulanmasında, belirlenen plan ve programlar doğ- rultusunda rektöre yardım etmek,

2. Faaliyet plan ve programlarının uygulanmasını sağlamak; Üniversiteye bağlı birimlerin önerilerini dikkate alarak yatırım programını, bütçe tasarısı taslağını incelemek ve kendi önerileri ile birlikte rektörlüğe sunmak,

3. Üniversite yönetimi ile ilgili rektörün getireceği konularda karar almak,

4. Fakülte, enstitü ve yüksekokul yönetim kurullarının kararlarına yapılacak itirazları inceleyerek kesin karara bağlamak,

5. Bu kanun ile verilen diğer görevleri yapmak.

**FAKÜLTE ORGANLARIMIZ;**

- Dekan (Yetki, görev ve sorumlulukları 2547 sayılı Kanunun 16-b maddesinde belirtilen dekan, aynı zamanda fakültenin harcama yetkilisidir.)

- Fakülte Kurulu (Yetki, görev ve sorumlulukları 2547 sayılı Kanunun 17 inci maddesinde belirtilmiştir.)

- Fakülte Yönetim Kurulu (Yetki, görev ve sorumlulukları 2547 sayılı Kanunun 18 inci maddesinde belirtilmiştir.)

**ENSTITÜ ORGANLARIMIZ;**

- Enstitü Müdürü,

- Enstitü Kurulu,

- Enstitü Yönetim Kuruludur. Yetki, görev ve sorumlulukları 2547 sayılı Kanunun 19 uncu maddesinde belirtilmiştir. Enstitü Müdürü aynı zamanda enstitünün harcama yetkilisidir.

**YÜKSEKOKUL ORGANLARIMIZ;**

- Yüksekokul Müdürü

- Yüksekokul Kurulu

- Yüksekokul Yönetim Kurulu

Yetki, görev ve sorumlulukları 2547 sayılı Kanunun 20 nci maddesinde belirtilmiştir. Yüksekokul Müdürü aynı zamanda yüksekokulun harcama yetkilisidir. Her fakültede dekana bağlı ve fakülte idari yönetiminin başında bir fakülte sekreteri, her enstitüde enstitü müdürüne bağlı enstitü sekreteri, her yüksekokulda da yüksekokul müdürüne bağlı bir yüksekokul sekreteri bulunmaktadır.

**İDARI YÖNETIM;**

2547 sayılı Kanununa göre İdari yönetimin başı Genel Sekreterdir. Genel Sekretere bağlı Genel Sekreter Yardımcıları, Daire Başkanlıkları, Hukuk Müşavirliği, 657 sayılı Devlet Memurları Kanununa tabi memurlar ve diğer görevliler bulunmaktadır. Ayrıca Üniversitemizde; 5018 sayılı Kanuna göre İç Denetim Birim Başkanlığı ve Strateji Geliştirme Daire Başkanlığı oluşturulmuştur.

# D- TEŞKİLAT YAPISI

2547 Sayılı Yükseköğretim Kanunu'nun üniversitelerin akademik ve idari örgütlenmesine ilişkin maddeleri ve ilgili yönetmelikler doğrultusunda oluşturulan Nevşehir Hacı Bektaş Veli Üniversitesi organizasyon şeması aşağıda yer almaktadır.

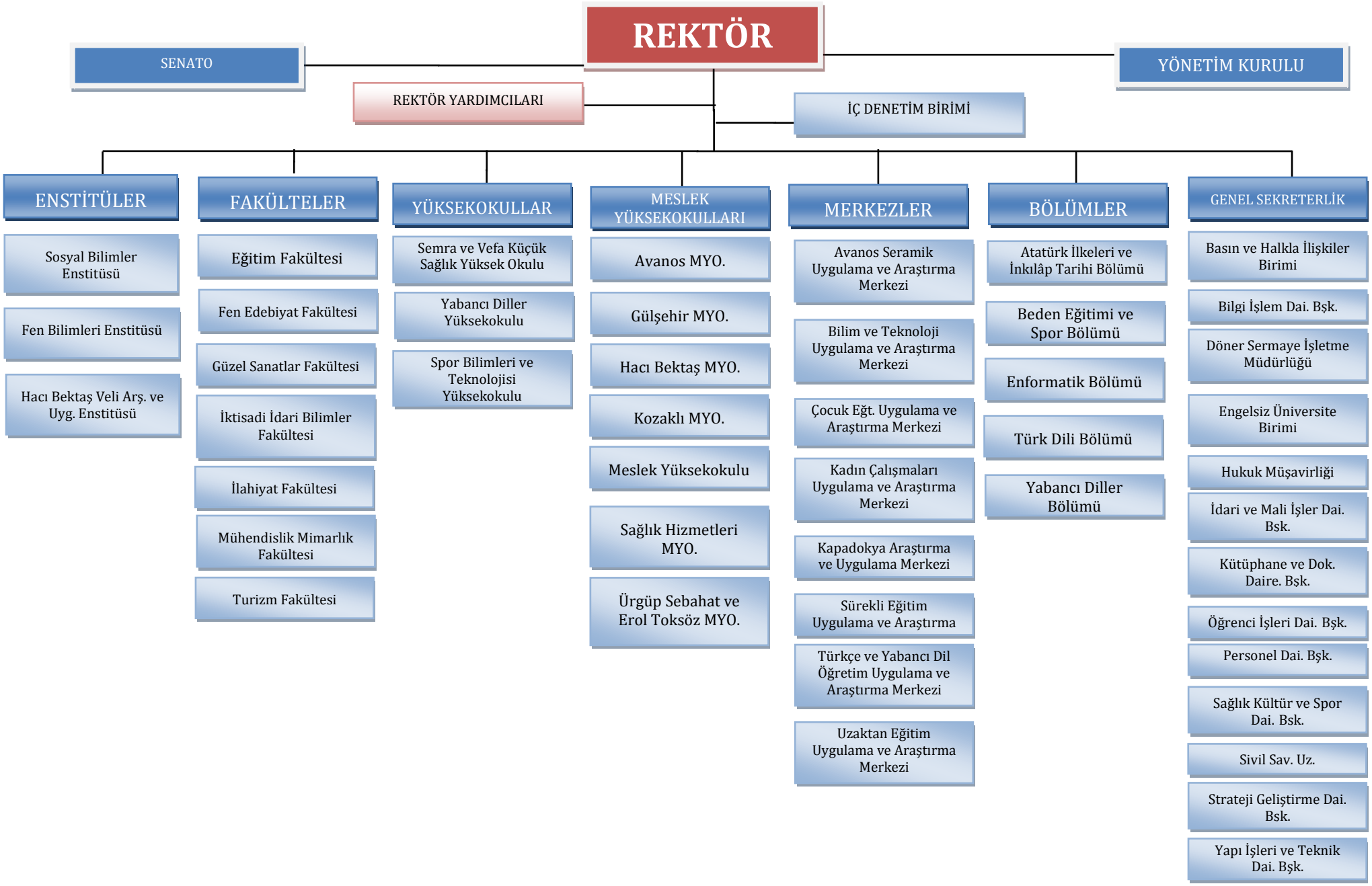
REKTÖR
SENATO
YÖNETİM KURULU
REKTÖR YARDIMCILARI
İÇ DENETİM BİRİMİ
ENSTİTÜLER
Sosyal Bilimler Enstitüsü
Fen Bilimleri Enstitüsü
Hacı Bektaş Veli Arş. ve Uyg. Enstitüsü
FAKÜLTELER
Eğitim Fakültesi
Fen Edebiyat Fakültesi
Güzel Sanatlar Fakültesi
İktisadi İdari Bilimler Fakültesi
İlahiyat Fakültesi
Mühendislik Mimarlık Fakültesi
Turizm Fakültesi
YÜKSEKOKULLAR
Semra ve Vefa Küçük Sağlık Yüksek Okulu
Yabancı Diller Yüksekokulu
Spor Bilimleri ve Teknolojisi Yüksekokulu
MESLEK YÜKSEKOKULLARI
Avanos MYO.
Gülşehir MYO.
Hacı Bektaş MYO.
Kozaklı MYO.
Meslek Yüksekokulu
Sağlık Hizmetleri MYO.
Ürgüp Sebahat ve Erol Toksöz MYO.
MERKEZLER
Avanos Seramik Uygulama ve Araştırma Merkezi
Bilim ve Teknoloji Uygulama ve Araştırma Merkezi
Çocuk Eğt. Uygulama ve Araştırma Merkezi
Kadın Çalışmaları Uygulama ve Araştırma Merkezi
Kapadokya Araştırma ve Uygulama Merkezi
Sürekli Eğitim Uygulama ve Araştırma
Türkçe ve Yabancı Dil Öğretim Uygulama ve Araştırma Merkezi
Uzaktan Eğitim Uygulama ve Araştırma Merkezi
BÖLÜMLER
Atatürk İlkeleri ve İnkılâp Tarihi Bölümü
Beden Eğitimi ve Spor Bölümü
Enformatik Bölümü
Türk Dili Bölümü
Yabancı Diller Bölümü
GENEL SEKRETERLİK
Basın ve Halkla İlişkiler Birimi
Bilgi İşlem Dai. Bşk.
Döner Sermaye İşletme Müdürlüğü
Engelsiz Üniversite Birimi
Hukuk Müşavirliği
İdari ve Mali İşler Dai. Bsk.
Kütüphane ve Dok. Daire. Bşk.
Öğrenci İşleri Dai. Bşk.
Personel Dai. Bşk.
Sağlık Kültür ve Spor Dai. Bsk.
Sivil Sav. Uz.
Strateji Geliştirme Dai. Bsk.
Yapı İşleri ve Teknik Dai. Bşk.

# E- DİĞER BİLGİLER

## 1- FİZİKSEL YAPI

Üniversitemiz Merkez Yerleşkesi içerisinde 1 Rektörlük, 6 Fakülte, 3 Yüksekokul, 1 Meslek Yüksekokulu, 1 Cami, 1 Kültür ve Kongre Merkezi, 1 Kütüphane Binası ve 1 Kapalı Spor Salonu, Gülşehir ilçesinde Gülşehir MYO, Ürgüp ilçesinde Ürgüp Sebahat ve Erol Toksöz MYO ile Uygulama Oteli, Avanos ilçesinde Avanos MYO ve Hacıbektaş ilçesinde Hacıbektaş Veli MYO ile Güzel Sanatlar Fakülte binaları Kozaklı ilçesinde Kozaklı MYO olmak üzere toplam 190.975 m2 kapalı alanda hizmet vermektedir.

**Tablo 1: Nevşehir Hacı Bektaş Veli Üniversitesi Taşınmazlarının Dağılımı – (m²)**

| Yerleşke Adı | Tapulu | Maliye Hazinesi | | Belediye | | TOPLAM ALANI |
|---|---|---|---|---|---|---|
| | | Tahsisli | Tahsissiz | Tahsisli | Tahsissiz | |
| Merkez Yerleşke | 207.236,95 | 3.920.100,92 | 11.096,83 | | 6.051,74 | 4.144.486,44 |
| Avanos Yerleşke | - | 164.405,00 | | 2.299,00 | | 166.704,00 |
| Ürgüp Yerleşke | - | 100.871,00 | | - | | 100.871,00 |
| Hacıbektaş Yerleşke | 60.000,00 | 41.834,00 | | - | | 101.834,00 |
| Gülşehir Yerleşke | 3.458,96 | 14.091,43 | | | | 17.550,39 |
| Derinkuyu Yerleşke | 36.684,48 | - | | - | | 36.684,48 |
| Kozaklı Yerleşke | | 6.290,13 | | | | 6.290,13 |
| **TOPLAM** | **307.380,39** | **4.247.592,48** | **11.096,83** | **2.299,00** | **6.051,74** | **4.574.420,44** |

**Tablo 2: Nevşehir Hacı Bektaş Veli Üniversitesi Yeşil Alan ve Spor Tesisleri Alan Dağılımı– (m2)**

| | Park ve Yeşil Alanların Toplam alanı | Spor ve Sağlıklı Yaşam Alanlarının Toplam Alanı |
|---|---|---|
| **Rektörlük ve Merkezî Yerleşke üniteleri** | 85.000 | 5.541 |
| **Ürgüp Yerleşkesi** | 2.770 | 630 |
| **Gülşehir Yerleşkesi** | 100 | - |
| **Hacıbektaş Yerleşkesi** | 100 | 630 |
| **Toplam** | **87.970** | **6.801** |

**Tablo 3: Üniversitemiz Lojmanları**

| Lojman Tipi | Lojman Sayısı | Sayısı (Adet) | | Kapalı Alanı ($m^2$) |
|---|---|---|---|---|
| | | Dolu | Boş | |
| **Kiralanmış Daire** | 1 | 1 | - | 280 |
| **Diğer** | 96 | 89 | 7 | 120 $m^2$ : 50 adet<br>105 $m^2$ : 46 adet<br>lojmanların toplamı<br>10830 $m^2$ |
| **TOPLAM** | **97** | **90** | **7** | |

**Tablo 4: Nevşehir Hacı Bektaş Veli Üniversitesi Mevcut Kapalı Alanların Hizmet Durumuna Görev Dağılımı**

| Yerleşke Adı | HİZMET ALANLARI | | | | | | |
|---|---|---|---|---|---|---|---|
| | Eğitim ($m^2$) | Beslenme ($m^2$) | Barınma ($m^2$) | Kültür ($m^2$) | Spor ($m^2$) | Diğer ($m^2$) | TOPLAM |
| **Merkez Yerleşkesi** | 79.900 | 11600 | 15.375 | 29.600 | 11.800 | 13.800 | 161.075 |
| **Ürgüp Yerleşkesi** | 4.300 | - | 5.000 | - | - | - | 9.300 |
| **Avanos Yerleşkesi** | 3.600 | - | - | - | - | - | 3.600 |
| **Gülşehir Yerleşkesi** | 3.100 | - | - | - | - | - | 3.100 |
| **Hacı Bektaş Veli Yerleşkesi** | 10.100 | 1.000 | - | - | - | - | 11.100 |
| **Kozaklı Yerleşkesi** | 2.750 | - | - | - | - | - | 2.750 |
| **TOPLAM** | 103.750 | 11.600 | 20.375 | 29.600 | 11.800 | 13.800 | 190.925 |

**Tablo 5: Nevşehir Hacı Bektaş Veli Üniversitesi Kapalı Mekânlarının Dağılımı– (m²)**

| | Taşınmazlar | Metrekare |
|---|---|---|
| MEVCUT | Rektörlük Binası | 13.000 |
| | Fen Edebiyat Fakültesi | 6.600 |
| | Mühendislik-Mimarlık Fakültesi | 7.200 |
| | İktisadi ve İdari Bilimler Fakültesi | 5.500 |
| | Eğitim Fakültesi | 7.000 |
| | Güzel Sanatlar Fakültesi | 7.500 |
| | Turizm Fakültesi | 4.000 |
| | İlahiyat Fakültesi | 4.700 |
| | Semra ve Vefa Küçük Sağlık Yüksekokulu | 3.600 |
| | Nevşehir Meslek Yüksekokulu | 7.500 |
| | Avanos Meslek Yüksekokulu | 3.600 |
| | Gülşehir Meslek Yüksekokulu | 3.100 |
| | Hacıbektaş Veli Meslek Yüksekokulu | 3.600 |
| | Ürgüp Sebahat ve Erol TOKSÖZ MYO | 4.300 |
| | Ürgüp Sebahat ve Erol TOKSÖZ Uygulama Oteli | 5.000 |
| | Cami | 600 |
| | Yemekhane | 10.000 |
| | Kapalı Spor Salonu | 8.500 |
| | Eğitim Fak. C-D-F Bloklar | 10.800 |
| | Fakülte Binası E Blok | 5.000 |
| | Fakülte Binası G Blok | 3.400 |
| | Fakülte Binası H Blok | 10.000 |
| | Kütüphane | 10.000 |
| | Merkezi Araştırma Laboratuvarı | 2.800 |
| | Kapalı Halı Saha | 1.500 |
| | Anaokulu | 1.800 |
| | Sosyal Prefabrik Bina | 1.000 |
| | Merkezi Kafeterya | 600 |
| | Lojman | 15.375 |
| | Tribün Atletizm | 1.800 |
| | Kültür ve Kongre Merkezi | 18.000 |
| | Kozaklı MYO | 2.750 |
| | Araç Parkı İşletme Hizmet Binası | 800 |
| | **TOPLAM** | **190.925** |

**Tablo 6: Hizmete Giren ve Yapılması Planlanan Taşınmazlar**

| | Taşınmazlar | Metrekare |
|---|---|---|
| **2017 Yılında Tamamlananlar** | Fakülte Binası I Blok | 10.000 |
| **2017-2018 Yılları Arasında Tamamlanması Planlananlar** | Suvermez MYO | 14.650 |
| | Suvermez Sosyal Tesisi | 4.000 |
| **2018-2020 Yılları Arasında Tamamlanması Planlananlar** | Suvermez Yurt | 4.000 |
| | Merkezi Derslik | 17.277 |
| | Binicilik Tesisi | 5.600 |
| | Yaşam Merkezi | 11.275 |
| **TOPLAM** | | **66.802** |

**Tablo 7: Üniversitemiz Hizmetlerinde Kullanılan Mevcut Taşıtlar**

| T Cetveli Sıra No | Taşıtın Cinsi | Adet |
|---|---|---|
| T02 | Binek otomobil | 7 |
| T05 | Minibüs (Sürücü dahil en fazla 157 kişilik) | 3 |
| T07 | Pick-up (Kamyonet, şoför sürücü dahil 3 veya 6 kişilik) | 1 |
| T08 | Pick-up (Kamyonet,arazi hizmetleri için şoför dahil 3 veya 6 kişilik) | 1 |
| T09 | Panel | 1 |
| T10 | Midibüs (Sürücü dahil en fazla 26 kişilik) | 1 |
| T11a | Otobüs (Sürücü dahil en az 27, en fazla 40 kişilik) | 1 |
| T11b | Otobüs (Sürücü dahil en az 41 kişilik) | 2 |
| T12 | Kamyon şasi-kabin tam yüklü ağırlığı en az 3.501 Kg. | 1 |
| **TOPLAM** | | **18** |

**Tablo 8: 2018 Yılında Edinilmesi Planlanan Taşıtlar**

| SIRA | CİNSİ | ADET | KAYNAK |
|---|---|---|---|
| 1 | T-2 | 2 | Merkezi Yönetim Bütçesi |
| 2 | T-9 | 1 | Merkezi Yönetim Bütçesi |

## 2- BİLGİ VE TEKNOLOJİK KAYNAKLAR

**Tablo 9: Üniversitemizin Bilgi Teknolojilerinde Kullanılan Makine ve Teçhizat Sayıları**

| | |
|---|---|
| Sunucu (Server) Bilgisayar | 30 |
| Kimlik Basma ve Kart Pres Makineleri | 2 |
| Masaüstü Bilgisayar | 224 |
| Dizüstü Bilgisayar | 275 |
| Ağ Cihazları (Switch, Modem, Wireless Vb.) | 366 |
| IP ve Sayısal Telefon (Sabit, İP (Ağ) ve Telsiz Telefon ve Cep Cihazları) | 1447 |
| Fotokopi Makinesi | 51 |
| Projeksiyon Cihazları | 380 |
| Yazıcı (Baskı Makinesi) | 485 |
| Video Konferans Sistemleri | 3 |
| Kameralar ve Fotoğraf Makinesi | 56 |
| Dijital Kayıt Sistemleri (Güvenlik Sistemleri) | 22 |
| Telsiz İletişim Cihazları | 26 |
| Yedekleme Cihazları (Sabit ve mobil USB cihazlar dahil) | 95 |
| Tarayıcılar | 17 |
| İnteraktif Tahta | 27 |
| Faks Cihazları | 26 |
| Telefon Santrali | 11 |
| Optik Okuyucular | 3 |
| Televizyonlar | 203 |
| Ses sistem Cihazları (Anfiler, Hoparlörler, Mikrofonlar, Konferans Sis. vb.) | 292 |

**Tablo 10: Üniversitemizde Kullanılan Yazılımlar**

| |
|---|
| Nevşehir Hacı Bektaş Veli Üniversitesi İç Ağı (Portal) |
| ÜBS (Öğrenci Bilgi Sistemi) |
| Akıllı Kart Sistemi |
| AKTS Otomasyonu |
| Peyosis (Personel Bilgi Sistemi ) |
| Akademik Bilgi Bankası |
| Ek Ders Otomasyon Sistemi |
| BAP Otomasyonu |

Üniversitemiz Tüm Ulaknet (Ulusal Akademik Network) Bağlantıları Üniversitemize ULAKNET tarafından tahsis edilen hız 300 Mbit dir. Merkez yerleşke ve ana birimlerimiz fiber hatlarla Başkanlığımıza bağlıdır. 300 Mbitlik hattımıza Ürgüp, Gülşehir, Avanos, Hacıbektaş yerleşkelerinden 15 Mbitlik, Kozaklı yerleşkesinde ise 10 Mbitlik Metro Ethernet bağlantısı mevcuttur. Üniversitemizin internet bağlantı hızı 200 Mbit'den 300 Mbit'e yükselmiştir.

## 3- KÜTÜPHANE KAYNAKLARI

**Tablo 11: Üniversitemizin Kütüphane Kaynakları**

| Kaynaklar | 2016 | 2017 |
|---|---|---|
| **Kitap Sayısı** | 40.861 | 46.661 |
| **Online Veri Tabanı** | 20 | 24 |
| **Basılı Süreli Yayın Sayısı** | 280 | 280 |
| **E Dergi** | 20.047 | 20.047 |
| **E Kitap** | 3.755.218 | 3.758.218 |
| **DVD** | 123 | 128 |
| **TOPLAM** | 3.816.549 | 3.821.358 |

## 4- İNSAN KAYNAKLARI

### AKADEMIK PERSONEL

2016 yılı sonunda 629 olan akademik personel sayısı, 2017 yılı sonunda 636' ye ulaşmıştır. 2017 yılı akademik personel bilgileri aşağıda gösterilmiştir.

**Tablo 12: Unvan Bazında Akademik Personel Bilgileri**

| UNVAN | 2016 | 2017 |
|---|---|---|
| Profesör Doktor | 21 | 22 |
| Doçent Doktor | 44 | 45 |
| Yardımcı Doçent Doktor. | 188 | 181 |
| Öğretim Görevlisi | 115 | 122 |
| Okutman | 52 | 55 |
| Araştırma Görevlisi | 198 | 200 |
| Uzman | 11 | 11 |
| TOPLAM | 629 | 636 |

**Tablo 13: Akademik Personelin Yaş Gruplarına Göre Dağılımı**

| Yaş Grupları | 21-25 | 26-30 | 31-365 | 36-40 | 41-50 | 51 ve Üzeri | Toplam |
|---|---|---|---|---|---|---|---|
| Kişi Sayısı | 15 | 90 | 110 | 155 | 209 | 57 | 636 |
| Yüzde | 2,3585 | 14,1509 | 17,2956 | 24,3711 | 32,8616 | 8,9623 | 100,00 |

**Tablo 14: Akademik Personel Hizmet Süreleri**

| Hizmet Süresi (Yıl) | 1-3 | 4-6 | 7-10 | 11-15 | 16-20 | 21 ve üzeri | Toplam |
|---|---|---|---|---|---|---|---|
| Kişi Sayısı | 107 | 85 | 145 | 167 | 70 | 62 | 636 |
| Yüzde | 16,8239 | 13,3648 | 22,7987 | 26,2579 | 11,0063 | 9,7484 | 100,00 |

**Tablo 15: Sözleşmeli Akademik Personel Sayısı**

| UNVAN | 2016 | 2017 |
|---|---|---|
| Yard. Doç. | 2 | 2 |
| Öğretim Görevlisi | 3 | 4 |
| Okutman | - | - |
| **TOPLAM** | **5** | **6** |

## İDARI PERSONEL

**Tablo 16: Unvan Bazında İdari Personel Bilgileri**

| Unvan | 2016 | 2017 |
|---|---|---|
| Genel Sekreter | 1 | 1 |
| Genel Sekreter Yardımcısı | 1 | - |
| Daire Başkanı | 8 | 8 |
| İç Denetçi | 2 | 2 |
| İşletme Müdürü (Döner Sermaye) | 1 | - |
| Fakülte Sekreteri | 6 | 7 |
| Yüksekokul Sekreteri | 8 | 10 |
| Enstitü Sekreteri | 2 | 3 |
| Şube Müdürü | 11 | 9 |
| Avukat | 2 | 2 |
| Şef | 19 | 19 |
| Bilgisayar İşletmeni | 93 | 103 |
| Kütüphaneci | 2 | 1 |
| Programcı | 2 | 1 |
| Memur | 43 | 31 |
| Sekreter | 18 | 12 |
| Şoför | 14 | 11 |
| Tabip | 1 | 1 |
| Psikolog | 1 | 1 |
| Diyetisyen | 0 | 1 |
| Hemşire | 2 | 2 |
| Sağlık Teknikeri | 1 | 1 |
| Mali Hizmetler Uzman Yardımcısı | 1 | 1 |
| Mali Hizmetler Uzmanı | 2 | 2 |
| Mimar | 2 | 1 |
| Mühendis | 7 | 8 |
| Tekniker | 13 | 13 |
| Teknisyen | 12 | 10 |
| Aşçı | 3 | 9 |
| Hizmetli | 6 | 3 |
| **TOPLAM** | **284** | **273** |

**Tablo 17: İdari Personel Yaş Gruplarına Göre Dağılım**

| Yaş Grupları | 21-25 | 26-30 | 31-35 | 36-40 | 41-50 | 50 ve üzeri | Toplam |
|---|---|---|---|---|---|---|---|
| Kişi Sayısı | 8 | 63 | 83 | 45 | 59 | 15 | 273 |
| Yüzde | 2,93 | 23,07 | 30,40 | 16,48 | 21,61 | 5,49 | 100 |

**Tablo 18: İdari Personel Hizmet Süreleri**

| Hizmet Süresi (Yıl) | 1-3 | 4-6 | 7-10 | 11-15 | 16-20 | 21 ve üzeri | Toplam |
|---|---|---|---|---|---|---|---|
| Kişi Sayısı | 37 | 80 | 51 | 25 | 41 | 39 | 273 |
| Yüzde | 13,553 | 29,304 | 18,681 | 9,157 | 15,01 | 14,285 | 100 |

**Tablo 19: İdari Personel Hizmet Sınıfına Göre Dağılım**

| Hizmet Sınıfı | GİH | SHS | THS | AHS | YHS | Toplam |
|---|---|---|---|---|---|---|
| Kişi Sayısı | 219 | 6 | 34 | 2 | 12 | 273 |
| Yüzde | 80,219 | 2,1978 | 12,454 | 0,732 | 4,395 | 100 |

## 5- ÖĞRENCİ BİLGİLERİ

**Tablo 20: Öğrenci Sayıları**

| Birimler | 2016 | 2017 |
|---|---|---|
| Fakülteler | 8.358 | 9.737 |
| Enstitüler | 1.923 | 2.425 |
| Yüksekokullar | 465 | 449 |
| Meslek Yüksekokulları | 7.801 | 8.018 |
| Pedagojik Formasyon | | 1.179 |
| **TOPLAM** | **18.547** | **21.808** |

**Tablo 21: Fakülteler İtibariyle Öğrenci Sayıları**

| Birimler | 2016 | 2017 |
|---|---|---|
| İ.İ.B.F. | 2.168 | 2.584 |
| İlahiyat Fakültesi | 432 | 527 |
| Fen Edebiyat Fakültesi | 2.486 | 3.089 |
| Mühendislik Mimarlık Fakültesi | 595 | 614 |
| Güzel Sanatlar Fakültesi | 354 | 387 |
| Turizm Fakültesi | 1.223 | 1.151 |
| Eğitim Fakültesi | 1.100 | 1.385 |
| Pedagojik Formasyon | | 1.179 |
| **TOPLAM** | **8.358** | **10.916** |

**Tablo 22: Enstitüler İtibariyle Öğrenci Sayıları**

| Birimler | 2016 | 2017 |
|---|---|---|
| Fen Bilimleri Enstitüsü | 497 | 572 |
| Sosyal Bilimler Enstitüsü | 1.426 | 1.853 |
| **TOPLAM** | **1.923** | **2.425** |

**Tablo 23: Yüksekokullar ve Meslek Yüksekokulları İtibariyle Öğrenci Sayıları**

| Birimler | 2016 | 2017 |
|---|---|---|
| Semra ve Vefa Küçük Sağlık Yüksekokulu | 465 | 449 |
| Yabancı Diller Yüksekokulu | 0 | 0 |
| Nevşehir Meslek Yüksekokulu | 2.135 | 1.979 |
| Avanos Meslek Yüksekokulu | 888 | 846 |
| Gülşehir Meslek Yüksekokulu | 1.226 | 1.238 |
| Ürgüp Sebahat ve Erol Toksöz Meslek Yüksekokulu | 1.266 | 1.468 |
| Sağlık Hizmetleri Meslek Yüksekokulu | 651 | 745 |
| Sağlık Hizmetleri Meslek Yüksekokulu (Uzaktan Eğitim) | 405 | 475 |
| Hacı Bektaş Veli Meslek Yüksekokulu. | 1.119 | 983 |
| Kozaklı Meslek Yüksekokulu | 111 | 284 |
| **TOPLAM** | **8.266** | **8.467** |

**Tablo 24: Lisansüstü Öğrenim Gören Öğrencilerimizin Bölümler İtibariyle Dağılımı**

| Birim | Anabilim Dalı | Yüksek Lisans/Doktora Yapan Öğrenci Sayısı | | Toplam |
|---|---|---|---|---|
| | | **Tezli** | **Tezsiz** | |
| Fen Bilimleri Enstitüsü | Biyoloji | 104 | - | 104 |
| | Çevre Mühendisliği | 51 | - | 51 |
| | Fizik | 62 | - | 62 |
| | Hemşirelik | 84 | - | 84 |
| | Kimya | 42 | - | 42 |
| | Matematik | 73 | - | 73 |
| | Jeofizik Mühendisliği | 16 | - | 16 |
| | Jeoloji Mühendisliği | 53 | - | 53 |
| | Elektrik- Elektronik Mühendisliği | 18 | - | 18 |
| | Gıda Mühendisliği | 29 | - | 29 |
| | Metalurji ve Malzeme Mühendisliği | 17 | - | 17 |
| | Biyoloji (Doktora) | 5 | - | 5 |
| | Matematik (Doktora) | 18 | - | 18 |
| Sosyal Bilimler Enstitüsü | Bankacılık ve Finans | 22 | - | 22 |
| | Dış Ticaret | - | 89 | 89 |
| | Ekonomi ve Finans | - | 19 | 19 |
| | Kamu Politikası ve İşletmeciliği | 55 | 51 | 106 |
| | Kültürel Miras ve Kültür Yönetimi | 14 | - | 14 |
| | Sağlık Kuruluşları Yöneticiliği | - | 88 | 88 |
| | Sosyal Bilgiler Eğitimi | 39 | - | 39 |
| | Sosyoloji | 29 | - | 29 |
| | Tarih | 191 | 99 | 290 |
| | Temel İslam Bilimleri | 9 | - | 9 |
| | Turizm İşletmeciliği | 126 | - | 126 |
| | Türk Dili ve Edebiyatı | 214 | 6 | 220 |
| | İşletme | 249 | 69 | 318 |
| | İktisat | 225 | 39 | 264 |
| | Yabancılara Türkçe Öğretimi | 58 | - | 58 |
| | Tarih (Doktora) | 26 | - | 26 |
| | Turizm İşletmeciliği (Doktora) | 50 | - | 50 |
| | Türk Dili ve Edebiyatı (Doktora) | 18 | - | 18 |
| | Üretim Yönetim ve Pazarlama (Doktora) | 15 | - | 15 |
| | İktisat (Doktora) | 21 | - | 21 |
| | İşletme (Doktora) | 32 | - | 32 |
| TOPLAM | | 1.965 | 460 | 2.425 |

**Tablo 25: Yabancı Uyruklu Öğrenci Sayısı**

| Fakülte/Enstitü/ Yüksekokul/Meslek Yüksekokulu | Program | Cinsiyeti | | Toplam |
|---|---|---|---|---|
| | | Kız | Erkek | |
| İktisadi ve İdari Bilimler Fakültesi | İktisat | 1 | 21 | 22 |
| | İktisat (İ.Ö) | 1 | 8 | 9 |
| | İşletme | 1 | 20 | 21 |
| | İşletme (İ.Ö) | | 3 | 3 |
| | Kamu Yönetimi | | 26 | 26 |
| | Kamu Yönetimi (İ.Ö.) | | 4 | 4 |
| Fen - Edebiyat Fakültesi | Arkeoloji | | 2 | 2 |
| | Çağdaş Türk Lehçeleri ve Edebiyatları | 1 | 2 | 3 |
| | Biyoloji | | 1 | 1 |
| | Matematik | | 1 | 1 |
| | Moleküler Biyoloji ve Genetik | 1 | 2 | 3 |
| | Sosyoloji | | 2 | 2 |
| | Tarih | 1 | 1 | 2 |
| | Türk Dili ve Edebiyatı | 1 | 2 | 3 |
| | Türk Dili ve Edebiyatı (İ.Ö) | | 1 | 1 |
| Mühendislik Mimarlık Fakültesi | Elektrik-Elektronik Mühendisliği | | 15 | 15 |
| | Çevre Mühendisliği | 1 | 4 | 5 |
| | Gıda Mühendisliği | 4 | 4 | 8 |
| | Metalürji ve Malzeme Müh. | | 2 | 2 |
| Eğitim Fakültesi | Beden Eğitimi ve Spor Öğretmenliği | | 2 | 2 |
| | Sınıf Öğretmenliği | 4 | 2 | 6 |
| | İngilizce Öğretmenliği | 4 | 11 | 15 |
| Turizm Fakültesi | Gastronomi ve Mutfak Sanatları | 1 | 2 | 3 |
| | Turizm Rehberliği | 6 | 17 | 23 |
| | Turizm İşletmeciliği ve Otelcilik | | 2 | 2 |
| | Turizm İşletmeciliği | 6 | 37 | 43 |
| | Turizm İşletmeciliği (İ.Ö) | 1 | 14 | 15 |
| İlahiyat Fakültesi | İlahiyat | 11 | 9 | 20 |

| | | | | |
|---|---|---|---|---|
| **Sosyal Bilimler Enstitüsü** | İşletme | 1 | 3 | 4 |
| | İktisat | 1 | 5 | 6 |
| | Kamu Politikası ve İşletmeciliği | | 6 | 6 |
| | Tarih | 1 | 6 | 7 |
| | Temel İslam Bilimleri | | 1 | 1 |
| | Turizm İşletmeciliği | 2 | 1 | 3 |
| | Türk Dili ve Edebiyatı | 4 | 3 | 7 |
| | Yabancılara Türkçe Öğretimi | | 1 | 1 |
| | Tarih (Doktora) | | 1 | 1 |
| | Türk Dili ve Edebiyatı (Doktora.) | | 1 | 1 |
| **Semra ve Vefa Küçük Sağlık Yüksekokulu** | Hemşirelik | 9 | 7 | 16 |
| **Ürgüp Sebahat ve Erol Toksöz Meslek Yüksekokulu** | İkram Hizmetleri | | 1 | 1 |
| | Turizm ve Seyahat Hizmetleri | | 1 | 1 |
| **Avanos Meslek Yüksekokulu** | Bilgisayar Teknolojisi | | 1 | 1 |
| | Elektronik Haberleşme Teknolojisi | | 2 | 2 |
| | Seramik, Cam ve Çinicilik | | 2 | 2 |
| | Organik Tarım | 1 | | 1 |
| **Gülşehir Meslek Yüksekokulu** | Bankacılık ve Sigortacılık | | 1 | 1 |
| | Yerel Yönetimler | | 1 | 1 |
| | Dış Ticaret | | 1 | 1 |
| **Hacı Bektaş Meslek Yüksekokulu** | Elektronik Haberleşme Teknolojisi | | 2 | 2 |
| | Biyomedikal Cihaz Teknolojisi | | 1 | 1 |
| **Meslek Yüksekokulu** | Bilgisayar Programcılığı | | 3 | 3 |
| | Biyomedikal Cihaz Teknolojisi | | 1 | 1 |
| | Büro Yönetimi ve Yönetici Asistanlığı | 1 | | 1 |
| | Grafik Tasarımı | 1 | 1 | 2 |
| | Muhasebe ve Vergi Uygulamaları | | 1 | 1 |
| | Turizm ve Seyahat Hizmetleri | | 1 | 1 |
| **Sağlık Hizmetleri Meslek Yüksekokulu** | Sağlık Kurumları İşletmeciliği | | 1 | 1 |
| | Tıbbi Dokümantasyon ve Sekreterlik | | 1 | 1 |
| | Tıbbi Tanıtım ve Pazarlama | 1 | | 1 |
| | Çocuk Gelişimi | 1 | | 1 |
| **GENEL TOPLAM** | | **68** | **274** | **342** |

## 6- BİLİMSEL ARAŞTIRMA PROJELERİ

**Tablo 26: Bilimsel Araştırma Projelerine İlişkin Bilgiler**

| Proje No | Proje Adı | Destekleyen Kuruluş |
|---|---|---|
| **114Y671** | Yüksek Mekansal Çözünürlüklü Pleiades-1 TriStereo Uydu Görüntülerinden Narenciye Ağacı Tespiti için Yeni bir Yöntem Geliştirilmesi | TÜBİTAK |
| **116F010** | Tek Yönlü Katılaştırılmış Alternatif Kurşunsuz Lehim Malzemesi Olan Sn-Bi-In-Zn Alaşım Sisteminin Farklı Kompozisyonlarda Mekanik, Termal ve Elektriksel Özelliklerinin Belirlenmesi | TÜBİTAK |
| **116Y345** | Ekstrem Koşullardan Biyodizel Üretimi İçin Potansiyel Olabilecek Yüksek Triaçilgliserol (Tag) İhtiva Eden Mikroalglerin İzolasyonu ve Karakterizasyonu | TÜBİTAK |
| **116E864** | Yeni Nesil Haberleşme Sistemleri İçin Minyatür/Ayarlanabilir/İki Bandlı Mikroşerit Balun Tasarımı | TÜBİTAK |
| **0844.STZ.2014** | Nano Bor Karbür (B4C) Partikülü Üretimi | BİL. SAN. VE TEK. BAK. |
| **UDAP-G-16-03** | Kapadokya (Nevşehir) Bölgesindeki Kaya Düşmelerinin Arazi Lazer Taraması (TLS) Yardımıyla 3-Boyutlu (3-D) Analizi ve Kaya Düşme Tehlike Haritalarının Oluşturulması | AFAD |
| **-** | Uygurların SOKÜM Ürünlerinin Derlenmesi ve Yayımlanması: Almatı Örneği | BAŞBAKANLIK |
| **NEÜLÜP15S5** | Uygur Meşrepleri Üzerine Bir İnceleme | NEHBVÜ |
| **NEÜBAP15F7** | Salvinia Natans (L.) All. (Su Eğreltisi) Türünde Ağır Metal Stresinin, Genotoksisite ve Fotosentez Üzerine Etkisinin Değerlendirilmesi | NEHBVÜ |
| **NEÜLÜP15F8** | Pistia Stratiotes'in L. (Su Marulu) Kadmiyum ve Nikel İçeren Sularda, Büyüme Hızının Zamanla Değişimi ve Metal Akümülasyonu | NEHBVÜ |
| **NEÜLÜP15F13** | Kitosan Schiff Bazı Türevleri ve Komplekslerinin Sentezi ve Karakterizasyonu | NEHBVÜ |
| **NEÜBAP15S20** | Celâl-zâde Sâlih Çelebi'nin Tercüme-i Cevâmi'ü'l-Hikâyât ve Levâmi'ü'r-Rivâyât Adlı Eserinin Yayımlanması | NEHBVÜ |
| **NEÜBAP15S23** | Şakâ'ik-ı Nu'mâniyye ve Zeyilleri (1., 4. ve 5. Cilt) (İnceleme-Metin-Dizin) | NEHBVÜ |
| **NEÜBAP15S24** | Şakâ'ik-ı Nu'mâniyye ve Zeyilleri (2. ve 3. Cilt) (İnceleme-Metin-Dizin) | NEHBVÜ |
| **NEÜBAP15F26** | Çevresel Kaynaklardan Çeşitli Biyoteknolojik Uygulamalar ve Biyoyakıt Üretiminde Kullanmaya Yönelik Lipit İçeriği ve Lipaz Aktivitesi Yüksek Mikroorganizmaların Taranması ve Tanımlanması | NEHBVÜ |
| **NEÜBAP15F27** | Urla Yarımadası Güney Kesimi Prehistorik ve Protohistorik Yüzey Araştırmaları | NEHBVÜ |

| | | |
|---|---|---|
| **NEÜBAP15/2F3** | Lütesiyen- Bartoniyen (Nevşehir Bölgesi) İri Bentik Forami- niferlerinin Biyometrik ve Jeokimyasal Özellikleri | NEHBVÜ |
| **NEÜBAP15/2S5** | Yabancılar İçin Resimli Türkçe Sözlük (İlk 1000 Kelime) | NEHBVÜ |
| **NEÜBAP15/2F7** | Kaman Bölgesi (Kırşehir, Orta Anadolu) Pülütonik Kayaçları İle İlişkili Skarn Cevherleşmelerinin Mineralojik, Jeokimyasal ve kökensel incelenmesi | NEHBVÜ |
| **EÜLÜP15/2F11** | Sol Jel Yöntemi İle Seramik Karolara Kazandırılan Farklı Fonksiyonel Özelliklerin İncelenmesi | NEHBVÜ |
| **NEÜBAP15/2F12** | Yeşil Alan Varlığının, Değişiminin ve Yeterliliğinin Uzaktan Algılama ve CBS Teknolojileri ile Belirlenmesi: Nevşehir Kenti Örneği | NEHBVÜ |
| **NEÜLÜP15/2F15** | Islah Çeliklerinden 4140 Çeliğine (42CrMo4) Değişik Oranlarda Bor İlavesi ve Karakterizasyonu | NEHBVÜ |
| **NEÜBAP15/2F16** | Küresel Grafitli Dökme Demir Dişlilerin Kutu Sementasyon Tekniği Kullanılarak Takım Ömürlerinin Artırılması | NEHBVÜ |
| **NEÜLÜP15/2F17** | Gebelerin Kişilik Özellikleri ve Kaygı Düzeyleri ile Doğum Korkuları Arasındaki İlişki | NEHBVÜ |
| **NEÜBAP15/2F18** | Nevşehir İli İç Su Balık Envanteri İzleme Çalışmaları İle Avcılık ve Yetiştiricilik Potansiyelinin Belirlenmesi | NEHBVÜ |
| **NEÜBAP15/2F19** | Ülkemizde Yayılış Gösteren Bazı Gnafozid Örümcek Türlerinin Filogenetik İlişkilerinin İncelenmesi | NEHBVÜ |
| **NEÜBAP15/2F20** | Ülkemizin Farklı Bölgelerinde Yetişen "Hayward" Deliciosa Planch Kivi Çeşidinin Serbest ve Bağlı Aroma Potansiyeli Üzerine Bir Araştırma | NEHBVÜ |
| **NEÜBAP15/2S21** | Grek Harfli Türkçe Eserlerin Tespiti, Temini ve Kataloglanması | NEHBVÜ |
| **NEÜBAP15/2S24** | Fakülte - Uygulama Okulu İşbirliği: Öğretmenlik Uygulaması Dersine İlişkin Uygulama Öğretimi ve Öğretmen Adaylarının Görüşleri, Beklentileri ve Önerileri | NEHBVÜ |
| **NEÜLÜP16F3** | Karma spin-1/2 ve spin-1 Ising Nanotüp Sisteminin Dinamiği | NEHBVÜ |
| **NEÜLÜP16F4** | Al-Si-Ti Ötektik Alaşımın Yapı Parametreleri ile Mekanik, Elektrik ve Termal Özelliklerinin Katılaştırma Hızına Bağlılıklarının İncelenmesi | NEHBVÜ |
| **NEÜLÜP16S5** | XIX. Yüzyılda Nevşehir'de Eğitim ve Eğitim Kurumları | NEHBVÜ |
| **NEÜLÜP16S6** | Kurumsal Yönetimin Hisse Senedi Getirisine Etkisi: BİST Kurumsal Yönetim Endeksi Kapsamındaki Firmalar Üzerine Bir Uygulama | NEHBVÜ |
| **NEÜLÜP16F9** | Mg2-xSixB205 Sentezi ve Pet (Polietilen Tereftalat) Malzemesinin Üzerine Etkisinin İncelenmesi | NEHBVÜ |
| **NEÜBAP16S11** | Edip Ali Bakı'nın Hayatı, Edebi Kişiliği ve Eserleri | NEHBVÜ |

| | | |
|---|---|---|
| **NEÜBAP16S12** | Nevşehir Mutfağı'nın Uygulamalı Olarak Turizm Eğitimi Alan Öğrencilere Tanıtılması ve Öğretilmesi | NEHBVÜ |
| **NEÜBAP16S14** | Çağatay Türkçesiyle Yazılan ve Geleneksel Meslekleri Konu Alan Risalelerin Araştırılması, İncelenmesi ve Yayımlanması | NEHBVÜ |
| **NEÜBAP16S16** | Eminler Höyük ve MÖ III-II. Binyıllarda Karaman Ovası Yerleşimlerinin Gelişimi | NEHBVÜ |
| **NEÜBAP16S17** | Yabancılar İçin A1 Giriş Seviyesi Resimli Türkçe Sözlük | NEHBVÜ |
| **NEÜBAP16S18** | Engelli Sporcularda Dayanıklılık ve Psikolojik Performans Stratejilerinin Belirlenmesi | NEHBVÜ |
| **NEÜBAP16S19** | 12 Haftalık At Binme Eğitiminin 12-14 Yaş Arasındaki Çocukların Fiziksel ve Psikolojik Gelişimine olan Etkileri | NEHBVÜ |
| **NEÜBAP16S20** | Yüzmede Teknik Parametrelerin Eylemsizlik Sensörleri ve Video Kamera ile Ölçülmesi ve Analiz Edilmesi | NEHBVÜ |
| **NEÜBAP16F21** | Köftür'de Sorpsiyon İzotermleri ve Tekstürel Özelliklerinin Belirlenmesi | NEHBVÜ |
| **NEÜBAP16F22** | Farklı Ticari Mayaların Öküzgözü Üzümünden Elde Edilen Şarabın Aroma Maddeleri Üzerine Etkisi | NEHBVÜ |
| **NEÜBAP16F25** | GGG70 Dökme Demir Yüzeyinin Aşınmaya Dayanıklı NbC Tabakasıyla Kaplanarak Takım Ömrünün Artırılması | NEHBVÜ |
| **NEÜBAP16F30** | Ignimbritlerde Mikroyapının Fiziko-Mekanik Özelliklere Etkisi | NEHBVÜ |
| **NEÜBAP16F31** | Ba2-xYxOsO6, Ba2-xYxIrO6 Manyetik Sistemlerin Karakterizasyonu, Elektriksel ve Manyetik Özelliklerinin İncelenmesi | NEHBVÜ |
| **NEÜBAP16F32** | Metal-Karbon Nanotüp Tabanlı Yeni bir Elektrokimyasal Agmatin Sensör Tasarımı | NEHBVÜ |
| **NEÜBAP16F34** | k Periyotlu Fibonocci p - Fonksiyonlarının m - Genişletmesi Üzerine | NEHBVÜ |
| **NEÜBAP16F36** | Bazı Parabenlerin Drosophila Melanogaster'in Gelişim Biyolojisi Üzerine Etkilerinin İncelenmesi | NEHBVÜ |
| **NEÜBAP16SĞ37** | Sığınmacı ve Mültecilerin Sağlık Profili: Nevşehir Örneği | NEHBVÜ |
| **NEÜBAP16SĞ38** | Engelli Çocuk Annelerine Verilen Eğitimin, Annelerin Tükenmişlik, Yaşam Doyumu, Aile Stresi ve Stresle Başetme Tarzlarına Etkisi | NEHBVÜ |
| **NEÜBAP16F39** | Polimer İlavesiyle Bimsin Mekanik ve Teknik Özelliklerinin Geliştirilmesi | NEHBVÜ |
| **NEÜBAP16S40** | Kapadokya'da Bilinmeyen Bir Ortaçağ Tarımsal Üretim Merkezi: Nevşehir İli Ürgüp İlçesi Aksalur Köyü Alocaş (Ali Koçaş) Ören Yeri | NEHBVÜ |
| **NEÜBAP16F41** | Nevşehir İlinde Yoğun Olarak Tarımsal Üretim Yapılan Alanlardaki Sulama Suyu Kaynakları ile Tarım Topraklarındaki Ağır Metallerin | NEHBVÜ |

| | | |
|---|---|---|
| | Belirlenmesi ve Coğrafi Bilgi Sistemleri (CBS) Ortamında Haritalanması | |
| **NEÜBAP16F43** | Nevşehir İlinde Patates Üretim Alanlarında Enerji Kullanım Etkinliğinin Belirlenmesi ve Coğrafi Bilgi Sistemleri (CBS)Ortamında Mekansal Olarak Haritalanması | NEHBVÜ |
| **NEÜBAP16PRS1** | Hoca Ahmet Yesevi (Hayatı-Eserleri-Düşünceleri) ve Takipçileri | NEHBVÜ |
| **NEÜADP16/2F1** | Üniversitemiz Bünyesinde Hücre Kültürü Laboratuvarı Altyapısının Oluşturulması | NEHBVÜ |
| **NEÜLÜP16/2S2** | Anadolu Alevi Kültüründe Kurban | NEHBVÜ |
| **NEÜLÜP16/2F3** | Ag-In intermetalik Fazların Termal, Mikroyapı ve Mekanik Özelliklerinin İncelenmesi | NEHBVÜ |
| **NEÜLÜP16/2F4** | Nevşehir Yöresindeki Bazı Yerleşim Alanlarında İçme Sularıyla Sulanan Bitkilerde Arsenik (As) Düzeylerinin İncelenmesi | NEHBVÜ |
| **NEÜLÜP16/2F5** | Ankara Çubuk Yöresine Ait Turşu Örneklerinin Antioksidan ve Fenolik Profilinin Tespiti | NEHBVÜ |
| **NEÜLÜP16/2F6** | Adana Yöresinde Geleneksel Yöntemle Üretilen Şalgam Suyu Örneklerinin Bazı Kimyasal ve Mikrobiyolojik Özellikleri ile Antioksidan Kapasitesi, Toplam Fenolik ve Mineral Madde İçeriğinin Belirlenmesi | NEHBVÜ |
| **NEÜLÜP16/2S7** | Ercümend Behzad Lav'ın Eserlerinde Toplumcu Gerçekçilik | NEHBVÜ |
| **NEÜLÜP16/2S8** | Türkçe Öğretmenlerinin Hizmet İçi Eğitim Uygulamalarıma İlişkin Görüşlerinin ve MEB 2012-2016 Yılları Arası Düzenlenen Hizmet İçi Eğitim Uygulamalarının Değerlendirilmesi | NEHBVÜ |
| **NEÜBAP16/2F9** | Kuru Kıymada Sorpsiyon İzotermleri ve İzosterik Isısının Belirlenmesi | NEHBVÜ |
| **NEÜBAP16/2F10** | Bazı Bitki Uçucu Yağlarının Antibakteriyel Etkilerinin İncelenmesi | NEHBVÜ |
| **NEÜBAP16/2F11** | Nevşehir İlinde Yetiştirilen Üzüm Tiplerinin Resveratrol ve Antioksidan Madde İçeriğinin Belirlenmesii | NEHBVÜ |
| **NEÜBAP16/2F12** | Nevşehir de Üretilen Geleneksel Et Ürünlerinden Kuru Kıyma ve Sızgıt'ın Fizikokimyasal ve Mikrobiyolojik Özelliklerinin Belirlenmesi | NEHBVÜ |
| **NEÜBAP16/2F13** | Kızılırmak Havzasında Bazı Meteorolojik Parametrelerin Coğrafi Bilgi Sistemleri (CBS) Yardımıyla Değerlendirilmesi ve İklim Tahmin Modellerinin Oluşturulması | NEHBVÜ |
| **NEÜBAP16/2F14** | Piroklastik Kayaçların Atmosferik Etkiler Karşısındaki Bozulma Performansının Değerlendirilmesi | NEHBVÜ |
| **NEÜBAP16/2S15** | El Kuvvetine Yönelik Egzersizlerin Yaşlılardaki El Kuvvet Üretim Hızı ve Oranına Etkisi | NEHBVÜ |

| | | |
|---|---|---|
| **NEÜBAP16/S216** | Birleştirilmiş Zihinsel ve Fiziksel Antrenmanların Basketbol ve Futboldaki Kompleks Motor Becerilerin Öğrenilmesindeki Faydaları | NEHBVÜ |
| **NEÜBAP16/2S17** | Hareketli Kamera Kurulumlarının Makine Görüntüleme Yöntemleri Kullanılarak Biyomekanik Analizlere Entegre Edilmesi | NEHBVÜ |
| **NEÜBAP16/2F19** | Benzoiltiyoüre ile Karışık Metal Komplekslerinin Sentezi ve Karakterizasyonu | NEHBVÜ |
| **NEÜBAP16/2F20** | Ultraekonomik Kağıt Sensör Tasarımının Geliştirilmesi ve Aspartam Tayininde Kullanılması | NEHBVÜ |
| **NEÜBAP16/2F21** | Kadmiyum (Cd) Maruziyetinin, Phaseolus Vulgaris (L.) Fasülye) ve Cicerarietinum (Nohut) Türlerinin Stress genleri Üzerine Etkisinin Değerlendirilmesi | NEHBVÜ |
| **NEÜBAP16/2S22** | Nevşehir İlinde Endüstriyel Simbiyoz Olanaklarının ve Ekonomik Veriler Üzerine Etkilerinin Araştırılması | NEHBVÜ |
| **NEÜBAP16/2S23** | Sıcak Hava Balon Turizminin Kapadokya Kırsal Turizmi ve Bölgesel kalkınma Üzerine Etkilerinin Analizi | NEHBVÜ |
| **NEÜBAP16/2F24** | Hemşirelik Öğrencilerinin Etik Duyarlılıkları ile Eleştirel Düşünme Eğilimleri Arasındaki İlişki | NEHBVÜ |

## 7- MALİ DURUM

**Tablo 27: 2016 ve 2017 yılı Gider Kalemleri**

| | 2016 | | | 2017 | | |
|---|---|---|---|---|---|---|
| **Gider Kalemleri** | **KBÖ** | **Toplam Ödenek** | **Harcama** | **KBÖ** | **Toplam Ödenek (Eylül Sonu )** | **Eylül Sonu Harcama** |
| Personel Giderleri | 48.767.000 | 49.917.960 | 49.470.104 | 53.638.000 | 53.808.700 | 42.447.531 |
| SGK Devlet Primi Giderleri | 6.205.000 | 6.611.100 | 6.594.071 | 7.090.000 | 7.090.000 | 5.757.055 |
| Mal ve Hizmet Alım Giderleri | 10.426000 | 17.797.203 | 15.871.111 | 11.036.000 | 16.752.330 | 12.051.129 |
| Cari Transferler | 1.578.000 | 1.234.000 | 1.040.960 | 1.624.000 | 1.652.000 | 1.209.507 |
| Sermaye Giderleri | 29.500.000 | 29.501.000 | 27.858.327 | 26.000.000 | 26.000.000 | 11.028.765 |
| TOPLAM | 96.476.000 | 105.061.263 | 100.834.573 | 99.388.000 | 105.303.030 | 72.493.987 |

**Tablo 28: 2016 ve 2017 yılı Gelir Kalemleri**

| Gelir Kalemleri | 2016 Gerçekleşen | 2017 Eylül Sonu Gerçekleşen |
|---|---|---|
| 03.1.1.01-Şartname, Basılı Evrak, Form Satış Gelirleri | 15.660 | 2.200 |
| 03.1.1.02- Kitap, Yayın vb. Satış Gelirleri | 967 | 962 |
| 03.1.2.05- Danışmalık/Bilgilendirme Gelirleri | 23.926 | 12.311 |
| 03.1.2.10-Sportif Faaliyet Gelirleri | 18.155 | 16.404 |
| 03.1.2.29-Birinci Öğretimden Elde Edilen Gelirler | 462.443 | 422.151 |
| 03.1.2.31-İkinci Öğretimden Elde Edilen Gelirler | 3.004.375 | 3.071.811 |
| 03.1.2.32-Yaz Okulu Gelirleri | 0 | 252.021 |
| 03.1.2.33-Tezsiz Yüksek Lisans Gelirleri | 373.000 | 512.250 |
| 03.1.2.34-Tezli Yüksek Lisans Gelirleri | 122.032 | 135.388 |
| 03.1.2.35-Doktora Gelirleri | 8.599 | 15.591 |
| 03.1.2.36-Sosyal Tesis İşletme Gelirleri | 2.800 | 0 |
| 03.1.2.37-Kantin Kafeterya İşletme Gelirleri | 0 | 1.847 |
| 03.1.2.45-Uzaktan Öğretimden Elde Edilen Gelirler | 175.167 | 164.391 |
| 03.1.2.55-Kültürel Hizmetlere İlişkin Gelirler | 0 | 25.000 |
| 03.1.2.98-667 Sayılı KHK Kapsamında Tahsil Edilen Eğitim Öğretim Ücretleri | 0 | 25.953 |
| 03.1.2.99-Diğer Hizmet Gelirleri | 326.802 | 204.478 |
| 03.6.1.01-Lojman Kira Gelirleri | 244.166 | 224.316 |
| 03.6.1.02-Ecrimisil Gelirleri | 0 | 822 |
| 03.6.1.03-Sosyal Tesis Kira Gelirleri | 1.000 | 5400 |
| 03.6.1.04-Spor Tesisi Kira Gelirleri | 0 | 450 |
| 03.6.1.05-Kültür Amaçlı Tesis Kira Gelirleri | 100 | 0 |
| 03.6.1.99-Diğer Taşınmaz Kira Gelirleri | 225.550 | 187.166 |
| 04.2.1.01-Hazine Yardımı (Cari) | 68.172.000 | 60.812.259 |
| 04.2.2.01-Hazine Yardımı (Sermaye) | 25.420.000 | 9.690.000 |
| 04.4.1.03-Kurumlardan Alınan Şartlı Bağış ve Yardımlar | 0 | 50.000 |
| 04.5.1.10-YÖK Öğretim Üyesi Yetiştirme Prog. Destekleri | 123.856 | 0 |
| 05.1.9.01-Kişilerden Alacaklar Faizleri | 20.914 | 2.250 |
| 05.1.9.03-Mevduat Faizleri | 254.824 | 209.013 |
| 05.1.9.99-Diğer Faizler | 1.788 | 3.885 |
| 05.2.6.16-Araştırma Projeleri Gelirleri Payı | 495.258 | 184.046 |
| 05.3.2.99-Diğer İdari Para Cezaları | 10.616 | 1.000 |
| 05.9.1.01-İrat Kaydedilecek Nakdi Teminatlar | 15.567 | 61,50 |
| 05.9.1.03-İrat Kaydedilecek Teminat Mektupları | 1.064.909 | 0 |
| 05.9.1.06-Kişilerden Alacaklar | 228.069 | 88.922 |
| 05.9.1.19-Öğrenci Katkı Payı Telafi Gelirleri | 2.156.197 | 1.076.703 |
| 05.9.1.99-Yukarıda Tanımlanmayan Diğer Çeşitli Gelirler | 445.547 | 235.043 |
| **TOPLAM** | **103.414.287** | **77.634.095** |

**Grafik 1: 2018 Yılı Bütçesi (TL)**

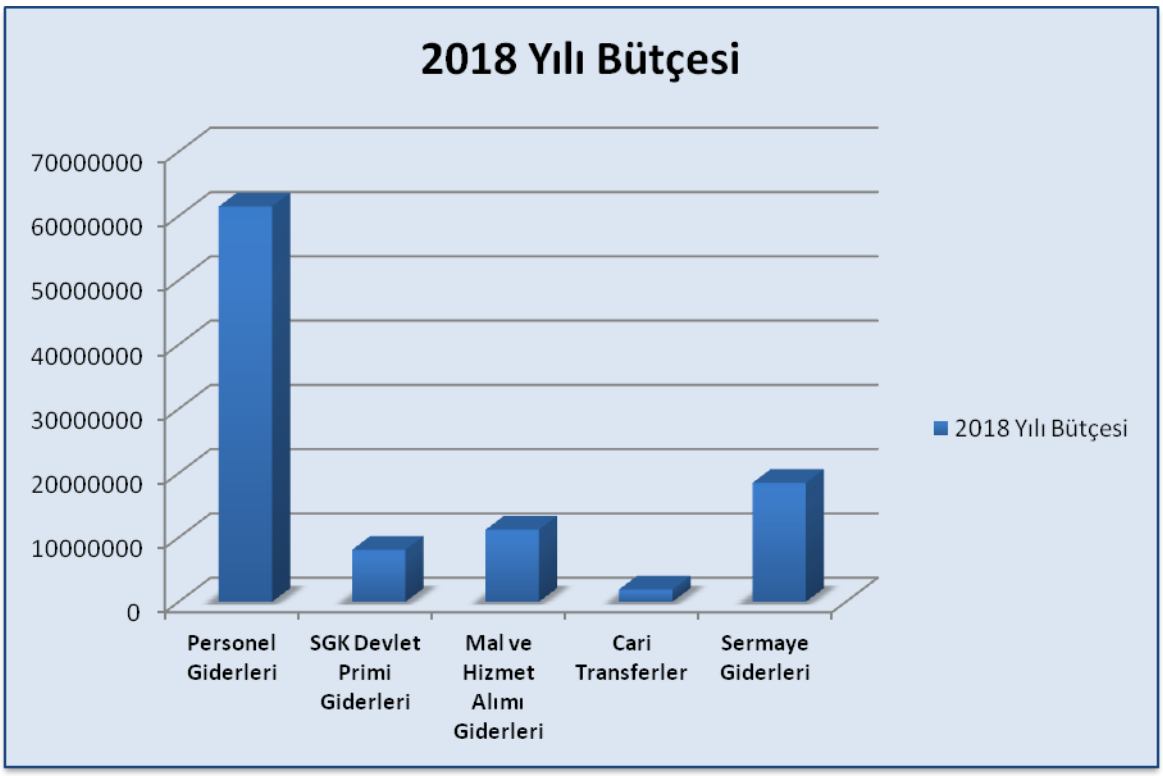


**Grafik 2: 2018 Yılı Bütçesi (%)**

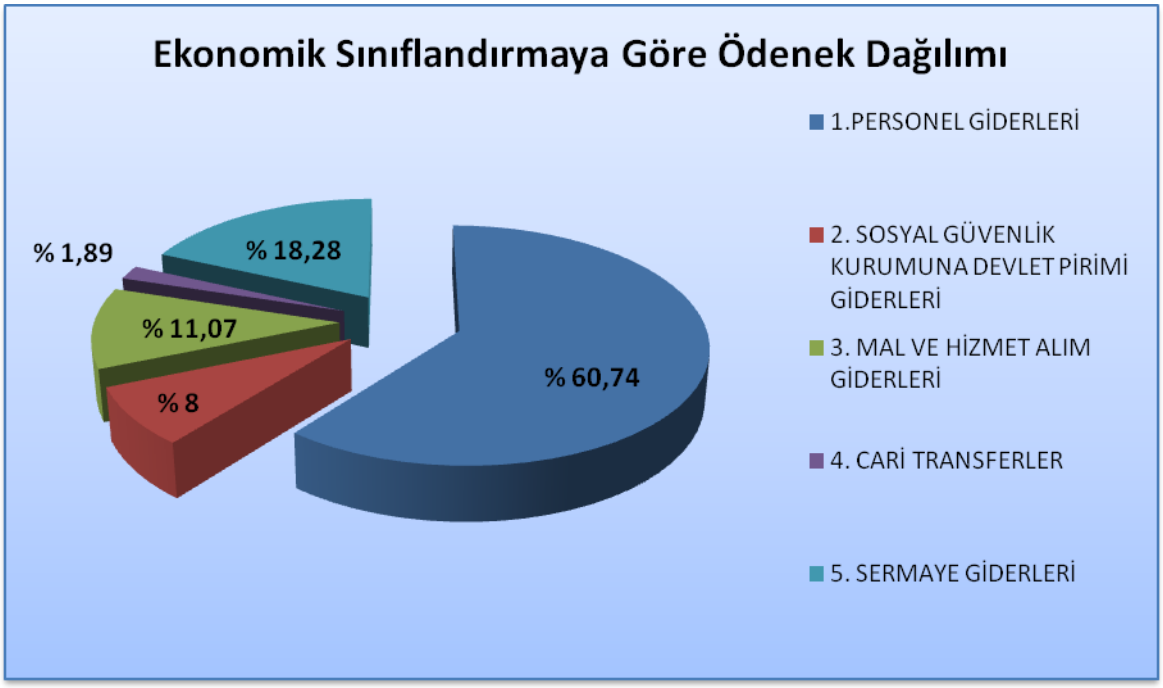

# PERFORMANS BİLGİLERİ

PERFORMANS BİLGİLERİ

# II- PERFORMANS BİLGİLERİ

## A-TEMEL POLİTİKALAR VE ÖNCELİKLER

- ✓ *Hoşgörü,*
- ✓ *Adalet,*
- ✓ *Nezaket,*
- ✓ *Empati,*
- ✓ *Bilimsellik ve akılcılık,*
- ✓ *Çözüm odaklılık,*
- ✓ *Girişimcilik, yaratıcılık ve yenilikçilik,*
- ✓ *Hukukun üstünlüğüne, insan haklarına ve toplumsal değerlere saygı.*

# B-AMAÇ VE HEDEFLER

| **Stratejik Amaç 1:** *Kurumsallaşmanın Sağlanması Ve Örgüt Kültürünün Geliştirilmesi* |
|---|
| **Hedef 1.1.** 2022 Yılı Sonuna Kadar Kalite Güvence Sisteminin oluşturulması ve iç kontrol sisteminin işlevsel hale getirilmesi |
| **Hedef 1.2.** 2022 Yılı Sonuna Kadar Akademik ve İdari Personelin Nitelik ve Nicelik Açısından Gelişiminin Sağlanması |
| **Hedef 1.3.** Örgüt Kültürünün Geliştirilmesi ve Personelin Aidiyet Hissinin Arttırılması |
| **Hedef 1.4.** Üniversitenin Tanıtım ve İtibar Yönetimi Faaliyetlerinin Geliştirilmesi |
| **Stratejik Amaç 2:** *Örgütsel Kaynakların Geliştirilmesi* |
| **Hedef 2.1.** 2022 Yılı Sonuna Kadar Eğitim ve Çalışma Alanlarının İyileştirilmesi |
| **Hedef 2.2.** 2022 Yılı Sonuna Kadar Üniversite Kampusunun Sosyal Yaşam Alanı Haline Getirilmesi |
| **Hedef. 2.3.** 2022 Yılı Sonuna Kadar Teknolojik Yeterliliklerin Geliştirilmesi |
| **Hedef 2.4.** 2022 Yılı Sonuna Kadar Finansal Kaynakların Çeşitlendirilmesi ve Geliştirilmesi |
| **Stratejik Amaç 3:** *Öğretim Kalitesinin Arttırılması Ve Sürekli Gelişmenin Sağlanması* |
| **Hedef 3.1.** 2022 Yılı Sonuna Kadar Öğretim Programlarının Niteliğinin En Az %50 Oranında Arttırılması |
| **Hedef 3.2.** 2022 Yılı Sonuna Kadar Uzaktan Eğitimin Kapsamının %100 Arttırılması |
| **Hedef 3.3.** 2022 Yılı Sonuna Kadar Yeni Fakültelerin ve Eğitim Birimlerinin Kurulması |
| **Hedef 3.4.** 2022 Yılı Sonuna Kadar Öğrenci Niteliğinin Arttırılması |
| **Stratejik Amaç 4:** Bilimsel Araştırma ve Teknoloji Geliştirme Kapasitesinin Artırılması |
| **Hedef 4.1.** 2022 Yılı Sonuna Kadar Yüksek Etki Değerlerine Sahip Yayın ve Araştırmaların Sayısının En Az %50 Oranında Arttırılması |
| **Hedef 4.2.** Nitelikli Araştırma ve Araştırmacı Sayısının Arttırılması |
| **Hedef 4.3.** TÜBİTAK 'Gelişimci ve Yenilikçi Üniversite Endeks'lerinden en az bir tanesinde ilk 50 Üniversite içinde yer almak |
| **Hedef 4.4.** Girişimcilik ve Yenilik kültürünün arttırılması |
| **Hedef 4.5.** Ekonomik katkı ve ticarileşme |
| **Stratejik Amaç 5:** Üniversitenin Bölgeyle olan Sosyal, Kültürel ve Ekonomik Etkileşimini Artırmak |
| **Hedef 5.1.** Bölgenin Turistik-Kültürel ve Ekonomik Potansiyelinden Faydalanmak |
| **Hedef 5.2.** Bölgenin Sosyal-Ekonomik yapısına katkı sağlamak |
| **Hedef 5.3.** Bölgedeki Dış Paydaşlarla Kurulan Etkileşimi Arttırmak |

# C- PERFORMANS HEDEF VE GÖSTERGELERİ İLE FAALİYETLER

**PERFORMANS HEDEFİ TABLOSU**

1

| | |
|---|---|
| **İdare Adı** | 38.74 - NEVŞEHİR HACI BEKTAŞ VELİ ÜNİVERSİTESİ |

| | |
|---|---|
| **Amaç** | KURUMSALLAŞMANIN SAĞLANMASI VE ÖRGÜT KÜLTÜRÜNÜN GELİŞTİRİLMESİ |
| **Hedef** | 2022 Yılı sonuna kadar Kalite Güvence Sisteminin oluşturulması ve iç kontrol sisteminin işlevsel hale getirilmesi |

| | |
|---|---|
| **Performans Hedefi** | **Kalite Güvence Sisteminin oluşturulması ve İç Kontrol Sisteminin işlevsel hale getirilmesi** |

| | Performans Göstergeleri | Ölçü Birimi | 2016 | 2017 | 2018 |
|---|---|---|---|---|---|
| 1 | Tüm birimlerin eksik yönetmelik ve yönergelerinin tamamlanması | Yüzde | 0 | 0 | 85 |
| 2 | Tüm birimlerde iş analizi takımlarının kurulması, standart iş tanımlarının yapılması ve süreç geliştirme çalışmalarının yapılması | Yüzde | 0 | 0 | 20 |
| 3 | Kalite Güvence Belgelendirme sürecinin tamamlanması | Yüzde | 0 | 0 | 10 |
| 4 | Geri bildirim alınan akademik ve idari personel ile öğrenci sayısı | Adet | 0 | 0 | 282 |

| | Faaliyetler | Kaynak İhtiyacı | | |
|---|---|---|---|---|
| | | Bütçe | Bütçe Dışı | Toplam |
| 1 | Kalite ve İç Kontrol Faaliyetleri | 120.000 | 0 | 120.000 |
| **Genel Toplam** | | **120.000** | **0** | **120.000** |

## PERFORMANS HEDEFİ TABLOSU

2

| | |
|---|---|
| **İdare Adı** | 38.74 - NEVŞEHİR HACI BEKTAŞ VELİ ÜNİVERSİTESİ |

| | |
|---|---|
| **Amaç** | KURUMSALLAŞMANIN SAĞLANMASI VE ÖRGÜT KÜLTÜRÜNÜN GELİŞTİRİLMESİ |
| **Hedef** | 2022 Yılı Sonuna Kadar Akademik ve İdari Personelin Nitelik ve Nicelik Açısından Gelişiminin Sağlanması |

| | |
|---|---|
| **Performans Hedefi** | **Akademik ve İdari Personelin Nitelik ve Nicelik Açısından Gelişiminin Sağlanması** |

| | Performans Göstergeleri | Ölçü Birimi | 2016 | 2017 | 2018 |
|---|---|---|---|---|---|
| 1 | Eğitim ihtiyaç analizlerine başlanıp ilgili eğitimlerin yapılması | Yüzde | 0 | 0 | 30 |
| 2 | İhtiyaç duyulan birimlerdeki akademik personel eksikliğinin tamamlanması | Yüzde | 0 | 0 | 65 |
| 3 | Toplam akademisyen sayısı içinde, yurtdışında görevlendirilen, yurtdışında öğrenim gören akademisyen ve çalışmak için üniversitemizi tercih eden yabancı akademisyen oranı | Yüzde | 0 | 0 | 11 |
| 4 | Eğiticilerin eğitimi programlarına katılan öğretim elemanı sayısı | Adet | 0 | 0 | 29 |
| 5 | Öğrenci, Akademik ve İdari personelin çevre bilincini geliştirmek için düzenlenen etkinlik sayısı | Adet | 0 | 0 | 30 |

| | Faaliyetler | Kaynak İhtiyacı | | |
|---|---|---|---|---|
| | | Bütçe | Bütçe Dışı | Toplam |
| 1 | İnsan Kaynaklarının Niteliğini ve Niceliğini Artırmaya Yönelik Faaliyetler | 48.348.000 | 0 | 48.348.000 |
| **Genel Toplam** | | **48.348.000** | **0** | **48.348.000** |

## PERFORMANS HEDEFİ TABLOSU

3

| İdare Adı | 38.74 - NEVŞEHİR HACI BEKTAŞ VELİ ÜNİVERSİTESİ |
|---|---|

| Amaç | KURUMSALLAŞMANIN SAĞLANMASI VE ÖRGÜT KÜLTÜRÜNÜN GELİŞTİRİLMESİ |
|---|---|
| Hedef | Örgüt Kültürünün Geliştirilmesi ve Personelin Aidiyet Hissinin Arttırılması |

| Performans Hedefi | Örgüt Kültürünün Geliştirilmesi ve Personelin Aidiyet Hissinin Arttırılması |
|---|---|

| | Performans Göstergeleri | Ölçü Birimi | 2016 | 2017 | 2018 |
|---|---|---|---|---|---|
| 1 | Örgüt kültürünün geliştirilmesi için hazırlanan NHBVÜ logolu ürün çeşidi | Adet | 0 | 0 | 5 |
| 2 | Akademik ve idari personel ile öğrencilerin kaynaşmasına yönelik gerçekleştirilen faaliyet sayısı | Adet | 0 | 0 | 10 |
| 3 | Akademik ve idari personelin görevde yükseltme kriterlerinin güncellenmesi | Yüzde | 0 | 0 | 10 |
| 4 | Personel devir hızı | Yüzde | 0 | 0 | 3 |
| 5 | Ödüllendirilen akademik ve idari personel sayısı | Adet | 0 | 0 | 30 |
| 6 | Üniversitenin yurtiçi ve yurtdışı tanıtım etkinliklerine katılan akademik ve idari personel sayısı | Adet | 0 | 0 | 15 |

| | Faaliyetler | Kaynak İhtiyacı | | |
|---|---|---|---|---|
| | | Bütçe | Bütçe Dışı | Toplam |
| 1 | Akademik ve İdari Personele Aidiyet Hissinin Kazandırılması ve Örgüt Kültürünün Geliştirilmesi | 300.000 | 0 | 300.000 |
| **Genel Toplam** | | **300.000** | **0** | **300.000** |

## PERFORMANS HEDEFİ TABLOSU

4

| İdare Adı | 38.74 - NEVŞEHİR HACI BEKTAŞ VELİ ÜNİVERSİTESİ |
|---|---|

| Amaç | KURUMSALLAŞMANIN SAĞLANMASI VE ÖRGÜT KÜLTÜRÜNÜN GELİŞTİRİLMESİ |
|---|---|
| Hedef | Üniversitenin Tanıtım ve İtibar Yönetimi Faaliyetlerinin Geliştirilmesi |

| Performans Hedefi | Üniversitenin Tanıtım ve İtibar Yönetimi Faaliyetlerinin Geliştirilmesi |
|---|---|

| | Performans Göstergeleri | Ölçü Birimi | 2016 | 2017 | 2018 |
|---|---|---|---|---|---|
| 1 | Düzenlenen sosyal ve kültürel etkinlik sayısı | Adet | 40 | 105 | 20 |
| 2 | Üniversite tanıtımının yapılabileceği yurtiçi ve yurtdışı etkinlik ve program sayısı | Adet | 1 | 5 | 16 |
| 3 | Üniversite ile ilgili sosyal medyadan, web üzerinden, yazılı ve görsel-işitsel medya üzerinden yapılan paylaşım ve beğeni sayısı | Adet | 0 | 0 | 126.000 |

| | Faaliyetler | Kaynak İhtiyacı | | |
|---|---|---|---|---|
| | | Bütçe | Bütçe Dışı | Toplam |
| 1 | Yurtiçi ve yurtdışı sosyal-kültürel etkinlik ve program faaliyetleri | 880.000 | 0 | 880.000 |
| **Genel Toplam** | | **880.000** | **0** | **880.000** |

## PERFORMANS HEDEFİ TABLOSU

**5**

| | |
|---|---|
| **İdare Adı** | 38.74 - NEVŞEHİR HACI BEKTAŞ VELİ ÜNİVERSİTESİ |

| | |
|---|---|
| **Amaç** | ÖRGÜTSEL KAYNAKLARIN GELİŞTİRİLMESİ |
| **Hedef** | 2022 Yılı Sonuna Kadar Eğitim ve Çalışma Alanlarının İyileştirilmesi |

| | |
|---|---|
| **Performans Hedefi** | **Eğitim ve Çalışma Alanlarının İyileştirilmesi** |
| | |

| | Performans Göstergeleri | Ölçü Birim | 2016 | 2017 | 2018 |
|---|---|---|---|---|---|
| 1 | Yeni yapılan veya modernize edilen derslik ve laboratuvar oranı | Yüzde | 0 | 0 | 65 |
| 2 | Yeni yapılan veya modernize edilen ofis oranı (yüzde) | Yüzde | 0 | 0 | 45 |
| 3 | Yeni yapılan veya modernize edilen okuma-çalışma salonu sayısı | Yüzde | 0 | 0 | 35 |

| | Faaliyetler | Kaynak İhtiyacı | | |
|---|---|---|---|---|
| | | Bütçe | Bütçe Dışı | Toplam |
| 1 | Derslik, labarotuvar, ofis ve okuma-çalışma salonu yapılması ve mevcutların modernize edilmesi | 3.200.000 | 0 | 3.200.000 |
| **Genel Toplam** | | **3.200.000** | **0** | **3.200.000** |

## PERFORMANS HEDEFİ TABLOSU

6

| | |
|---|---|
| **İdare Adı** | 38.74 - NEVŞEHİR HACI BEKTAŞ VELİ ÜNİVERSİTESİ |

| | |
|---|---|
| **Amaç** | ÖRGÜTSEL KAYNAKLARIN GELİŞTİRİLMESİ |
| **Hedef** | 2022 Yılı Sonuna Kadar Üniversite Kampusünun Sosyal Yaşam Alanı Haline Getirilmesi |

| | |
|---|---|
| **Performans Hedefi** | **Üniversite Kampüsünün Sosyal Yaşam Alanı Haline Getirilmesi** |
| | |

| | Performans Göstergeleri | Ölçü Birimi | 2016 | 2017 | 2018 |
|---|---|---|---|---|---|
| 1 | Yeni yapılan personel lojmanı sayısı | Adet | 0 | 0 | 96 |
| 2 | Kampus içi sosyal yaşam alanlarının tamamlanma oranı | Yüzde | 0 | 0 | 30 |
| 3 | Kampus içi peyzaj çalışmalarının tamamlanma oranı | Yüzde | 0 | 0 | 40 |

| | Faaliyetler | Kaynak İhtiyacı | | |
|---|---|---|---|---|
| | | Bütçe | Bütçe Dışı | Toplam |
| 1 | Kampüs içi sosyal yaşam alanlarının ve peyzaj çalışmalarının tamamlanması | 5.000.000 | 0 | 5.000.000 |
| **Genel Toplam** | | **5.000.000** | **0** | **5.000.000** |

## PERFORMANS HEDEFİ TABLOSU

**7**

| | |
|---|---|
| **İdare Adı** | 38.74 - NEVŞEHİR HACI BEKTAŞ VELİ ÜNİVERSİTESİ |

| | |
|---|---|
| **Amaç** | ÖRGÜTSEL KAYNAKLARIN GELİŞTİRİLMESİ |
| **Hedef** | 2022 Yılı Sonuna Kadar Teknolojik Yeterliliklerin Geliştirilmesi |

| | |
|---|---|
| **Performans Hedefi** | **Teknolojik Yeterliliklerin Geliştirilmesi** |
| | |

| | Performans Göstergeleri | Ölçü Birim | 2016 | 2017 | 2018 |
|---|---|---|---|---|---|
| 1 | Teknoloji transfer ofisinin faaliyete geçirilme oranı | Yüzde | 0 | 0 | 20 |
| 2 | Teknoloji şirketinin kurulması ve faaliyete geçme oranı | Yüzde | 0 | 0 | 10 |
| 3 | Sahip olunan lisanslı yazılım sayısı | Adet | 0 | 0 | 18 |
| 4 | Ders materyallerinin internet üzerinden paylaşım oranı | Yüzde | 0 | 0 | 10 |
| 5 | Üniversitenin bilişim altyapısını kullanan kullanıcı sayısı | Adet | 0 | 0 | 15.472 |

| | Faaliyetler | Kaynak İhtiyacı | | |
|---|---|---|---|---|
| | | Bütçe | Bütçe Dışı | Toplam |
| 1 | Teknoloji Tranfer Ofisinin hayata geçirilmesi, lisanslı yazılımların artırılması | 800.000 | 0 | 800.000 |
| **Genel Toplam** | | **800.000** | **0** | **800.000** |

## PERFORMANS HEDEFİ TABLOSU

**8**

| | |
|---|---|
| **İdare Adı** | 38.74 - NEVŞEHİR HACI BEKTAŞ VELİ ÜNİVERSİTESİ |

| | |
|---|---|
| **Amaç** | ÖRGÜTSEL KAYNAKLARIN GELİŞTİRİLMESİ |
| **Hedef** | 2022 Yılı Sonuna Kadar Finansal Kaynakların Çeşitlendirilmesi ve Geliştirilmesi |

| | |
|---|---|
| **Performans Hedefi** | **Finansal Kaynakların Çeşitlendirilmesi ve Geliştirilmesi** |
| | |

| | Performans Göstergeleri | Ölçü Birim | 2016 | 2017 | 2018 |
|---|---|---|---|---|---|
| 1 | Kongre ve kültür merkezinin kongre turizminde değerlendirilme sayısındaki artış oranı | Yüzde | 0 | 0 | 10 |
| 2 | Öğretim elemanı başına düşen öz sermaye gelirlerindeki artış oranı | Yüzde | 0 | 0 | 1 |
| 3 | Öğretim elemanı başına düşen döner sermaye gelirlerindeki artış oranı | Yüzde | 0 | 0 | 1 |
| 4 | Üniversite tesislerinin kamuya açık hale getirilme oranı | Yüzde | 0 | 0 | 50 |

| | Faaliyetler | Kaynak İhtiyacı | | |
|---|---|---|---|---|
| | | Bütçe | Bütçe Dışı | Toplam |
| 1 | Bütçe Dışı Kaynakların artırılması | 110.000 | 0 | 110.000 |
| **Genel Toplam** | | **110.000** | **0** | **110.000** |

## PERFORMANS HEDEFİ TABLOSU

**9**

| | |
|---|---|
| **İdare Adı** | 38.74 - NEVŞEHİR HACI BEKTAŞ VELİ ÜNİVERSİTESİ |

| | |
|---|---|
| **Amaç** | Öğretim Kalitesinin Arttırılması Ve Sürekli Gelişmenin Sağlanması |
| **Hedef** | 2022 Yılı Sonuna Kadar Öğretim Programlarının Niteliğinin En Az %50 Oranında Arttırılması |

| | |
|---|---|
| **Performans Hedefi** | **Öğretim Programlarının Niteliğinin En Az % 50 Oranında Arttırılması** |
| | |

| | Performans Göstergeleri | Ölçü Birim | 2016 | 2017 | 2018 |
|---|---|---|---|---|---|
| 1 | Güncellenen ders ve ders içerikleri oranı | Yüzde | 0 | 0 | 35 |
| 2 | Türkiye Yüksek Öğretim Yeterlilikler Çerçevesi ile ilişkilendirilmiş program sayısı | Adet | 0 | 0 | 106 |
| 3 | Uluslararası işbirliklerinin arttırılması | Yüzde | 0 | 0 | 10 |
| 4 | Kurumlar ve disiplinler arası program sayısı | Adet | 0 | 0 | 6 |
| 5 | İstenilen yabancı dil seviyesine (B1+) ulaşmak için düzenlenen destekleyici eğitimler-kurslar | Adet | 0 | 0 | 4 |

| | Faaliyetler | Kaynak İhtiyacı | | |
|---|---|---|---|---|
| | | Bütçe | Bütçe Dışı | Toplam |
| 1 | Eğitim-Öğretimin kalitesini artırmaya yönelik faaliyetler | 3.130.000 | 0 | 3.130.000 |
| **Genel Toplam** | | **3.130.000** | **0** | **3.130.000** |

## PERFORMANS HEDEFİ TABLOSU

**10**

| | |
|---|---|
| **İdare Adı** | 38.74 - NEVŞEHİR HACI BEKTAŞ VELİ ÜNİVERSİTESİ |

| | |
|---|---|
| **Amaç** | Öğretim Kalitesinin Arttırılması Ve Sürekli Gelişmenin Sağlanması |
| **Hedef** | 2022 Yılı Sonuna Kadar Uzaktan Eğitimin Kapsamının %100 Arttırılması |

| | |
|---|---|
| **Performans Hedefi** | **Uzaktan Eğitimin Kapsamının %100 Arttırılması** |

| | Performans Göstergeleri | Ölçü Birim | 2016 | 2017 | 2018 |
|---|---|---|---|---|---|
| 1 | : Uzaktan eğitim kapsamında açılan program sayısı | Adet | 4 | 4 | 3 |
| 2 | Uzaktan eğitim kapsamında ders alan öğrenci sayısı | Adet | 338 | 389 | 2.166 |

| | Faaliyetler | Kaynak İhtiyacı | | |
|---|---|---|---|---|
| | | Bütçe | Bütçe Dışı | Toplam |
| 1 | Uzaktan eğitimin kapsamının genişletilmesi | 63.000 | 0 | 63.000 |
| **Genel Toplam** | | **63.000** | **0** | **63.000** |

## PERFORMANS HEDEFİ TABLOSU

**11**

| | |
|---|---|
| **İdare Adı** | 38.74 - NEVŞEHİR HACI BEKTAŞ VELİ ÜNİVERSİTESİ |

| | |
|---|---|
| **Amaç** | Öğretim Kalitesinin Arttırılması Ve Sürekli Gelişmenin Sağlanması |
| **Hedef** | 2022 Yılı Sonuna Kadar Yeni Fakültelerin ve Eğitim Birimlerinin Kurulması |

| **Performans Hedefi** | **Yeni Fakültelerin ve Eğitim Binalarının Kurulması** |
|---|---|
| | |

| | **Performans Göstergeleri** | **Ölçü Birim** | **2016** | **2017** | **2018** |
|---|---|---|---|---|---|
| 1 | Matematik Akademisinin kurulması | Yüzde | 0 | 0 | 30 |
| 2 | İletişim Fakültesinin kurulması ve eğitim-öğretime başlaması | Yüzde | 0 | 0 | 10 |

| | **Faaliyetler** | **Kaynak İhtiyacı** | | |
|---|---|---|---|---|
| | | **Bütçe** | **Bütçe Dışı** | **Toplam** |
| 1 | Yeni fakültelerin ve eğitim birimlerinin kurulmasına ilişkin faaliyetler | 34.989.000 | 0 | 34.989.000 |
| **Genel Toplam** | | **34.989.000** | **0** | **34.989.000** |

## PERFORMANS HEDEFİ TABLOSU

**12**

| | |
|---|---|
| **İdare Adı** | 38.74 - NEVŞEHİR HACI BEKTAŞ VELİ ÜNİVERSİTESİ |

| | |
|---|---|
| **Amaç** | Öğretim Kalitesinin Arttırılması Ve Sürekli Gelişmenin Sağlanması |
| **Hedef** | 2022 Yılı Sonuna Kadar Öğrenci Niteliğinin Arttırılması |

| **Performans Hedefi** | **Öğrenci Niteliğinin Arttırılması** |
|---|---|
| | |

| | **Performans Göstergeleri** | **Ölçü Birim** | **2016** | **2017** | **2018** |
|---|---|---|---|---|---|
| 1 | Öğrencilere yönelik düzenlenen kişisel gelişim programlarının ve eğitimlerinin sayısı | Adet | 0 | 0 | 15 |
| 2 | Staj ve uygulama faaliyetleri için anlaşma yapılan kurum/kuruluş sayısı | Adet | 0 | 0 | 7 |
| 3 | Ödüllendirilen öğrenci sayısı | Adet | 0 | 0 | 130 |
| 4 | Ulusal ve uluslararası değişim programlarına katılan öğrenci ve öğretim elamanı sayısı | Adet | 61 | 58 | 78 |

| | **Faaliyetler** | **Kaynak İhtiyacı** | | |
|---|---|---|---|---|
| | | **Bütçe** | **Bütçe Dışı** | **Toplam** |
| 1 | Öğrencilere yönelik kişisel gelişim programları,eğitimleri düzenlemek, ulusal ve uluslararası değişim programlarına katılımı artıracak faaliyetlerde bulunmak | 200.000 | 0 | 200.000 |
| **Genel Toplam** | | **200.000** | **0** | **200.000** |

## PERFORMANS HEDEFİ TABLOSU

**13**

| | |
|---|---|
| **İdare Adı** | 38.74 - NEVŞEHİR HACI BEKTAŞ VELİ ÜNİVERSİTESİ |

| | |
|---|---|
| **Amaç** | Bilimsel Araştırma ve Teknoloji Geliştirme Kapasitesinin Arttırılması |
| **Hedef** | 2022 Yılı Sonuna Kadar Yüksek Etki Değerlerine Sahip Yayın ve Araştırmaların Sayısının En Az %50 Oranında Arttırılması |

| | |
|---|---|
| **Performans Hedefi** | **Ulusal ve uluslararası Yayın ve Araştırmaların Sayısının En Az %50 Oranında arttırılması** |
| | |

| | Performans Göstergeleri | Ölçü Birim | 2016 | 2017 | 2018 |
|---|---|---|---|---|---|
| 1 | SCI, SCI-Exspanded, SSCI, AHCI indekslerine giren yayın sayısındaki artış oranı | Yüzde | 20 | 0 | 5 |
| 2 | WOS tarafından taranan dergilerden alınan atıf sayısındaki artış oranı | Yüzde | 0 | 0 | 5 |
| 3 | Ulusal ve uluslararası abone olunan dergi sayısı | Adet | 0 | 0 | 20.100 |

| | Faaliyetler | Kaynak İhtiyacı | | |
|---|---|---|---|---|
| | | Bütçe | Bütçe Dışı | Toplam |
| 1 | Ulusal ve Uluslararası dergi ve veritabanı aboneliklerinin artırılması | 600.000 | 0 | 600.000 |
| **Genel Toplam** | | **600.000** | **0** | **600.000** |

## PERFORMANS HEDEFİ TABLOSU

14

| | |
|---|---|
| **İdare Adı** | 38.74 - NEVŞEHİR HACI BEKTAŞ VELİ ÜNİVERSİTESİ |

| | |
|---|---|
| **Amaç** | Bilimsel Araştırma ve Teknoloji Geliştirme Kapasitesinin Arttırılması |
| **Hedef** | Nitelikli Araştırma ve Araştırmacı Sayısının Arttırılması |

| | |
|---|---|
| **Performans Hedefi** | **Nitelikli Araştırma ve Araştırmacı Sayısının Arttırılması** |
| | |

| | Performans Göstergeleri | Ölçü Birim | 2016 | 2017 | 2018 |
|---|---|---|---|---|---|
| 1 | : Uluslararası ortak proje sayısı | Adet | 0 | 0 | 1 |
| 2 | Yayına dönüştürülen tez sayısı | Adet | 0 | 0 | 45 |
| 3 | Üniversitemizde düzenlenen ulusal ve uluslararası kongre, sempozyum, çalıştay vs. sayısı | Adet | 0 | 0 | 8 |
| 4 | Öğretim elemanlarının ulusal ve uluslararası toplantılara katılım sayısı | Adet | 0 | 0 | 220 |
| 5 | AB, Kalkınma Bakanlığı, TÜBİTAK, SANTEZ, AHİKA gibi kurumlar tarafından desteklenen proje sayısı | Adet | 10 | 6 | 6 |

| | Faaliyetler | Kaynak İhtiyacı | | |
|---|---|---|---|---|
| | | Bütçe | Bütçe Dışı | Toplam |
| 1 | Ulusal ve uluslararası bilimsel kongre, sempozyum, çalıştayların yapılması ve bu tür faaliyetlere katılımın desteklenmesi | 367.000 | 0 | 367.000 |
| **Genel Toplam** | | **367.000** | **0** | **367.000** |

## PERFORMANS HEDEFİ TABLOSU

**15**

| | |
|---|---|
| **İdare Adı** | 38.74 - NEVŞEHİR HACI BEKTAŞ VELİ ÜNİVERSİTESİ |

| | |
|---|---|
| **Amaç** | Bilimsel Araştırma ve Teknoloji Geliştirme Kapasitesinin Arttırılması |
| **Hedef** | TÜBİTAK 'Gelişimci ve Yenilikçi Üniversite Endeks'lerinden en az bir tanesinde ilk 50 Üniversite içinde yer almak |

| | |
|---|---|
| **Performans Hedefi** | **TÜBİTAK 'Gelişimci ve Yenilikçi Üniversite Endeks'lerinden en az bir tanesinde ilk 50 Üniversite içinde yer almak** |
| | |

| | **Performans Göstergeleri** | **Ölçü Birim** | **2016** | **2017** | **2018** |
|---|---|---|---|---|---|
| 1 | Alınan fikri mülkiyet(Ulusal ve Uluslar arası patent belgesi, faydalı model/endüstriyel tasarım) hak sahiplikleri sayısı | Adet | 0 | 0 | 0 |
| 2 | Üniversite – sanayi işbirliğinde yapılan AR-GE ve yenilik projeleri sayısı | Adet | 0 | 0 | 1 |
| 3 | Üniversite-sanayi işbirliğinde yapılan AR-GE ve yenilik projelerinden alınan fon tutarı | TL | 0 | 0 | 100.000 |
| 4 | Uluslar arası AR-GE ve yenilik işbirliğinden elde edilen fon tutarı | TL | 0 | 0 | 0 |
| 5 | AR-GE ve yenilik destek programlarından alınan fon tutarı | TL | 0 | 0 | 0 |
| 6 | Ulusal ve uluslar arası bilim ödülü sayısı | Adet | 0 | 0 | 0 |
| 7 | Doktoralı mezun sayısı | Adet | 0 | 27 | 60 |

| | **Faaliyetler** | **Kaynak İhtiyacı** | | |
|---|---|---|---|---|
| | | **Bütçe** | **Bütçe Dışı** | **Toplam** |
| 1 | Ulusal ve uluslar arası alanda projelerin artırılması, AR-GE ve yenilik faaliyetlerine katılımın desteklenmesi | 50.000 | 0 | 50.000 |
| **Genel Toplam** | | **50.000** | **0** | **50.000** |

## PERFORMANS HEDEFİ TABLOSU

16

| | |
|---|---|
| **İdare Adı** | 38.74 - NEVŞEHİR HACI BEKTAŞ VELİ ÜNİVERSİTESİ |

| | |
|---|---|
| **Amaç** | Bilimsel Araştırma ve Teknoloji Geliştirme Kapasitesinin Arttırılması |
| **Hedef** | Girişimcilik ve Yenilik Kültürünün Arttırılması |

| | |
|---|---|
| **Performans Hedefi** | **Girişimcilik ve Yenilik Kültürünün Arttırılması** |
| | |

| | Performans Göstergeleri | Ölçü Birim | 2016 | 2017 | 2018 |
|---|---|---|---|---|---|
| 1 | Lisans ve lisansüstü seviyesinde girişimcilik, teknoloji yönetimi ve inovasyon yönetimi ders sayısı | Adet | 0 | 5 | 7 |
| 2 | Teknoloji Transfer Ofisi, teknopark, kuluçka merkezleri yönetiminde tam zaman çalışan kişi sayısı | Adet | 0 | 0 | 20 |
| 3 | Üniversite dışına yönelik düzenlenen girişimcilik, teknoloji yönetimi ve inovasyon yönetimi eğitimi/sertifika programı sayısı | Adet | 0 | 0 | 1 |

| | Faaliyetler | Kaynak İhtiyacı | | |
|---|---|---|---|---|
| | | Bütçe | Bütçe Dışı | Toplam |
| 1 | Girişimcilik ve bu tür faaliyetlere katılımın desteklenmesi | 75.000 | 0 | 75.000 |
| **Genel Toplam** | | **75.000** | **0** | **75.000** |

## PERFORMANS HEDEFİ TABLOSU

**17**

| | |
|---|---|
| **İdare Adı** | 38.74 - NEVŞEHİR HACI BEKTAŞ VELİ ÜNİVERSİTESİ |

| | |
|---|---|
| **Amaç** | Bilimsel Araştırma ve Teknoloji Geliştirme Kapasitesinin Arttırılması |
| **Hedef** | Ekonomik katkı ve ticarileşme |

| **Performans Hedefi** | **Ekonomik katkı ve ticarileşme** |
|---|---|
| | |

| | **Performans Göstergeleri** | **Ölçü Birim** | **2016** | **2017** | **2018** |
|---|---|---|---|---|---|
| 1 | Akademisyenlerin teknoparklarda ya da kuluçka merkezlerinde ortak veya sahip olduğu faal firma sayısı | Adet | 0 | 0 | 1 |
| 2 | Üniversite öğrencilerinin ya da son beş yıl içinde mezun olanların teknoparklarda ya da kuluçka merkezlerinde ortak veya sahip olduğu faal firma sayısı | Adet | 0 | 0 | 1 |
| 3 | Akademisyenlerin teknoparklarda ya da kuluçka merkezlerinde ortak veya sahip olduğu firmalarda istihdam edilen kişi sayısı | Adet | 0 | 0 | 2 |
| 4 | Lisanslanan patent/faydalı model/endüstriyel tasarım sayısı | Adet | 0 | 0 | 0 |

| | **Faaliyetler** | **Kaynak İhtiyacı** | | |
|---|---|---|---|---|
| | | **Bütçe** | **Bütçe Dışı** | **Toplam** |
| 1 | Akademisyen, öğrenci ve mezunların teknoparklarda faal olarak katılımının sağlanması ve bu tür faaliyetlere katılımın desteklenmesi | 75.000 | 0 | 75.000 |
| **Genel Toplam** | | **75.000** | **0** | **75.000** |

## PERFORMANS HEDEFİ TABLOSU

**18**

| | |
|---|---|
| **İdare Adı** | 38.74 - NEVŞEHİR HACI BEKTAŞ VELİ ÜNİVERSİTESİ |

| | |
|---|---|
| **Amaç** | Üniversitenin Bölgeyle olan Sosyal, Kültürel ve Ekonomik Etkileşimini Arttırmak |
| **Hedef** | Bölgenin Turistik-Kültürel ve Ekonomik Potansiyelinden Faydalanmak |

| | |
|---|---|
| **Performans Hedefi** | **Bölgenin Turistik-Kültürel ve Ekonomik Potansiyelinden Faydalanmak** |
| | |

| | Performans Göstergeleri | Ölçü Birim | 2016 | 2017 | 2018 |
|---|---|---|---|---|---|
| 1 | Bölgenin potansiyelinden faydalanmayı sağlayacak yeni araştırma merkezlerinin kurulması | Adet | 0 | 0 | 8 |
| 2 | Üniversite ve sanayi arasında düzenlenen etkinlik sayısı | Adet | 0 | 0 | 15 |
| 3 | Dış paydaşlarla ortaklaşa düzenlenen yerel, ulusal ve uluslararası etkinlik sayısı | Adet | 0 | 0 | 25 |

| | Faaliyetler | Kaynak İhtiyacı | | |
|---|---|---|---|---|
| | | Bütçe | Bütçe Dışı | Toplam |
| 1 | Yeni araştırma merkezlerinin kurulması, paydaşlarla ortak etkinlikler düzenlenmesi | 200.000 | 0 | 200.000 |
| **Genel Toplam** | | **200.000** | **0** | **200.000** |

## PERFORMANS HEDEFİ TABLOSU

**19**

| | |
|---|---|
| **İdare Adı** | 38.74 - NEVŞEHİR HACI BEKTAŞ VELİ ÜNİVERSİTESİ |

| | |
|---|---|
| **Amaç** | Üniversitenin Bölgeyle olan Sosyal, Kültürel ve Ekonomik Etkileşimini Arttırmak |
| **Hedef** | Bölgenin Sosyal-Ekonomik yapısına katkı sağlamak |

| | |
|---|---|
| **Performans Hedefi** | **Bölgenin Sosyal-Ekonomik Yapısına Katkı Sağlamak** |
| | |

| | Performans Göstergeleri | Ölçü Birim | 2016 | 2017 | 2018 |
|---|---|---|---|---|---|
| 1 | Üniversite teknoparkının kurulması ve faaliyete geçme oranı | Yüzde | 0 | 0 | 20 |
| 2 | Yerel, ulusal ve uluslararası öncelikli alanlarda yapılan proje sayısı | Adet | 0 | 0 | 4 |
| 3 | Halka yönelik verilen eğitim sayısı | Adet | 8 | 3 | 30 |
| 4 | Bölgenin sosyal ve ekonomik yapısına katkı sağlayacak alt yapı imkânlarına sahip olunması ve bunların geliştirilmesi | Yüzde | 0 | 0 | 35 |
| 5 | Sektörlere yenilikçi yaklaşımların kazandırılması amacıyla yapılan etkinlik ve çalıştay sayısı | Adet | 0 | 0 | 5 |

| | Faaliyetler | Kaynak İhtiyacı | | |
|---|---|---|---|---|
| | | Bütçe | Bütçe Dışı | Toplam |
| 1 | Teknoparkların faaliyete geçirilmesi, bölgenin sosyal-ekonomik yapısına katkı sağlayacak projelerin geliştirilmesi | 500.000 | 0 | 500.000 |
| **Genel Toplam** | | **500.000** | **0** | **500.000** |

## PERFORMANS HEDEFİ TABLOSU

**20**

| | |
|---|---|
| **İdare Adı** | 38.74 - NEVŞEHİR HACI BEKTAŞ VELİ ÜNİVERSİTESİ |

| | |
|---|---|
| **Amaç** | Üniversitenin Bölgeyle olan Sosyal, Kültürel ve Ekonomik Etkileşimini Arttırmak |
| **Hedef** | Bölgedeki Dış Paydaşlarla Kurulan Etkileşimi Arttırmak |

| | |
|---|---|
| **Performans Hedefi** | **Bölgedeki Dış Paydaşlarla Kurulan Etkileşimi Arttırmak** |
| | |

| | Performans Göstergeleri | Ölçü Birim | 2016 | 2017 | 2018 |
|---|---|---|---|---|---|
| 1 | Halka açık düzenlenen sosyo-kültürel etkinlik sayısı | Adet | 2 | 3 | 18 |
| 2 | Dış paydaşlarla yapılan protokol-anlaşma sayısı | Adet | 0 | 0 | 8 |
| 3 | Dış paydaşlarla yapılan beyin fırtınası-istişare toplantıları sayısı | Adet | 0 | 0 | 10 |
| 4 | Geri bildirim alınan dış paydaş sayısı | Adet | 0 | 0 | 35 |
| 5 | Geri bildirimde bulunulan dış paydaş sayısı | Adet | 0 | 0 | 25 |
| 6 | Ödüllendirilen dış paydaş sayısı-Turizm ödülleri ve Hacı Bektaş Veli Hoşgörü Ödülü | Adet | 0 | 0 | 2 |

| | Faaliyetler | Kaynak İhtiyacı | | |
|---|---|---|---|---|
| | | Bütçe | Bütçe Dışı | Toplam |
| 1 | Dış Paydaşlara yönelik etkinlikler düzenlemek, ortak faaliyetlerde bulunmak | 300.000 | 0 | 300.000 |
| **Genel Toplam** | | **300.000** | **0** | **300.000** |

# D- FAALİYET MALİYETLERİ

**FAALİYET MALİYETLERİ TABLOSU**

| | |
|---|---|
| **İdare Adı** | **38.74 - NEVŞEHİR HACI BEKTAŞ VELİ ÜNİVERSİTESİ** |
| **Performans Hedefi** | **1 - Kalite Güvence Sisteminin oluşturulması ve İç Kontrol Sisteminin işlevsel hale getirilmesi** |
| **Faaliyet Adı** | **Kalite ve İç Kontrol Faaliyetleri** |
| **Sorumlu Harcama Birimi veya Birimleri** | **38.74.00.01 - ÜST YÖNETİM, AKADEMİK VE İDARİ BİRİMLER** |

| **Ekonomik Kod** | | **Ödenek** |
|---|---|---|
| 01 | Personel Giderleri | 0,00 |
| 02 | SGK Devlet Primi Giderleri | 0,00 |
| 03 | Mal ve Hizmet Alım Giderleri | 120.000,00 |
| 04 | Faiz Giderleri | 0,00 |
| 05 | Cari Transferler | 0,00 |
| 06 | Sermaye Giderleri | 0,00 |
| 07 | Sermaye Transferleri | 0,00 |
| 08 | Borç verme | 0,00 |
| **Toplam Bütçe Kaynak İhtiyacı** | | 120.000,00 |
| **Bütçe Dışı Kaynak** | Döner Sermaye | 0,00 |
| | Diğer Yurt İçi | 0,00 |
| | Yurt Dışı | 0,00 |
| **Toplam Bütçe Dışı Kaynak İhtiyacı** | | 0,00 |
| **Toplam Kaynak İhtiyacı** | | 120.000,00 |

**FAALİYET MALİYETLERİ TABLOSU**

| | |
|---|---|
| **İdare Adı** | **38.74 - NEVŞEHİR HACI BEKTAŞ VELİ ÜNİVERSİTESİ** |
| **Performans Hedefi** | **2 - Akademik ve İdari Personelin Nitelik ve Nicelik Açısından Gelişiminin Sağlanması** |
| **Faaliyet Adı** | **İnsan Kaynaklarının Niteliğini ve NİceliğiniArtırmaya Yönelik Faaliyetler** |
| **Sorumlu Harcama Birimi veya Birimleri** | **38.74.09.01 - ÖZEL KALEM (REKTÖRLÜK), 38.74.09.02 - ÖZEL KALEM (GENEL SEKRETERLİK), 38.74.09.05 - PERSONEL DAİRE BAŞKANLIĞI, 38.74.00.01 - ÜST YÖNETİM, AKADEMİK VE İDARİ BİRİMLER** |

| **Ekonomik Kod** | | **Ödenek** |
|---|---|---|
| 01 | Personel Giderleri | 41.444.000,00 |
| 02 | SGK Devlet Primi Giderleri | 5.604.000,00 |
| 03 | Mal ve Hizmet Alım Giderleri | 1.300.000,00 |
| 04 | Faiz Giderleri | 0,00 |
| 05 | Cari Transferler | 0,00 |
| 06 | Sermaye Giderleri | 0,00 |
| 07 | Sermaye Transferleri | 0,00 |
| 08 | Borç verme | 0,00 |
| **Toplam Bütçe Kaynak İhtiyacı** | | 48.348.000,00 |
| **Bütçe Dışı Kaynak** | Döner Sermaye | 0,00 |
| | Diğer Yurt İçi | 0,00 |
| | Yurt Dışı | 0,00 |
| **Toplam Bütçe Dışı Kaynak İhtiyacı** | | 0,00 |
| **Toplam Kaynak İhtiyacı** | | 48.348.000,00 |

## FAALİYET MALİYETLERİ TABLOSU

| | |
|---|---|
| **İdare Adı** | **38.74 - NEVŞEHİR HACI BEKTAŞ VELİ ÜNİVERSİTESİ** |
| **Performans Hedefi** | **3 - Örgüt Kültürünün Geliştirilmesi ve Personelin Aidiyet Hissinin Arttırılması** |
| **Faaliyet Adı** | **Akademik ve İdari Personele Aidiyet Hissinin kazandırılması ve örgüt kültürünün geliştirilmesi** |
| **Sorumlu Harcama Birimi veya Birimleri** | **38.74.00.01 - ÜST YÖNETİM, AKADEMİK VE İDARİ BİRİMLER** |

| Ekonomik Kod | | Ödenek |
|---|---|---|
| 01 | Personel Giderleri | 0,00 |
| 02 | SGK Devlet Primi Giderleri | 0,00 |
| 03 | Mal ve Hizmet Alım Giderleri | 300.000,00 |
| 04 | Faiz Giderleri | 0,00 |
| 05 | Cari Transferler | 0,00 |
| 06 | Sermaye Giderleri | 0,00 |
| 07 | Sermaye Transferleri | 0,00 |
| 08 | Borç verme | 0,00 |
| **Toplam Bütçe Kaynak İhtiyacı** | | 300.000,00 |
| **Bütçe Dışı Kaynak** | Döner Sermaye | 0,00 |
| | Diğer Yurt İçi | 0,00 |
| | Yurt Dışı | 0,00 |
| **Toplam Bütçe Dışı Kaynak İhtiyacı** | | 0,00 |
| **Toplam Kaynak İhtiyacı** | | 300.000,00 |

**FAALİYET MALİYETLERİ TABLOSU**

| | |
|---|---|
| **İdare Adı** | **38.74 - NEVŞEHİR HACI BEKTAŞ VELİ ÜNİVERSİTESİ** |
| **Performans Hedefi** | **4 - Üniversitenin Tanıtım ve İtibar Yönetimi Faaliyetlerinin Geliştirilmesi** |
| **Faaliyet Adı** | **Yurtiçi ve yurtdışı sosyal-kültürel etkinlik ve program faaliyetleri** |
| **Sorumlu Harcama Birimi veya Birimleri** | **38.74.09.01 - ÖZEL KALEM (REKTÖRLÜK), 38.74.09.02 - ÖZEL KALEM (GENEL SEKRETERLİK), 38.74.00.01 - ÜST YÖNETİM, AKADEMİK VE İDARİ BİRİMLER** |

| Ekonomik Kod | | Ödenek |
|---|---|---|
| 01 | Personel Giderleri | 0,00 |
| 02 | SGK Devlet Primi Giderleri | 0,00 |
| 03 | Mal ve Hizmet Alım Giderleri | 880.000,00 |
| 04 | Faiz Giderleri | 0,00 |
| 05 | Cari Transferler | 0,00 |
| 06 | Sermaye Giderleri | 0,00 |
| 07 | Sermaye Transferleri | 0,00 |
| 08 | Borç verme | 0,00 |
| **Toplam Bütçe Kaynak İhtiyacı** | | 880.000,00 |
| **Bütçe Dışı Kaynak** | Döner Sermaye | 0,00 |
| | Diğer Yurt İçi | 0,00 |
| | Yurt Dışı | 0,00 |
| **Toplam Bütçe Dışı Kaynak İhtiyacı** | | 0,00 |
| **Toplam Kaynak İhtiyacı** | | 880.000,00 |

## FAALİYET MALİYETLERİ TABLOSU

| | |
|---|---|
| **İdare Adı** | **38.74 - NEVŞEHİR HACI BEKTAŞ VELİ ÜNİVERSİTESİ** |
| **Performans Hedefi** | **5 - Eğitim ve Çalışma Alanlarının İyileştirilmesi** |
| **Faaliyet Adı** | **Derslik, labaratuvar, ofis ve okuma-çalışma salonu yapılması ve mevcutların modernize edilmesi** |
| **Sorumlu Harcama Birimi veya Birimleri** | **38.74.09.09 - YAPI İŞLERİ VE TEKNİK DAİRE BAŞKANLIĞI, 38.74.09.04 - İDARİ VE MALİ İŞLER DAİRE BAŞKANLIĞI, 38.74.00.01 - ÜST YÖNETİM, AKADEMİK VE İDARİ BİRİMLER** |

| Ekonomik Kod | | Ödenek |
|---|---|---|
| 01 | Personel Giderleri | 0,00 |
| 02 | SGK Devlet Primi Giderleri | 0,00 |
| 03 | Mal ve Hizmet Alım Giderleri | 1.200.000,00 |
| 04 | Faiz Giderleri | 0,00 |
| 05 | Cari Transferler | 0,00 |
| 06 | Sermaye Giderleri | 2.000.000,00 |
| 07 | Sermaye Transferleri | 0,00 |
| 08 | Borç verme | 0,00 |
| **Toplam Bütçe Kaynak İhtiyacı** | | 3.200.000,00 |
| **Bütçe Dışı Kaynak** | Döner Sermaye | 0,00 |
| | Diğer Yurt İçi | 0,00 |
| | Yurt Dışı | 0,00 |
| **Toplam Bütçe Dışı Kaynak İhtiyacı** | | 0,00 |
| **Toplam Kaynak İhtiyacı** | | 3.200.000,00 |

## FAALİYET MALİYETLERİ TABLOSU

| | |
|---|---|
| **İdare Adı** | **38.74 - NEVŞEHİR HACI BEKTAŞ VELİ ÜNİVERSİTESİ** |
| **Performans Hedefi** | **6 - Üniversite Kampüsünün Sosyal Yaşam Alanı Haline Getirilmesi** |
| **Faaliyet Adı** | **Kampüs içi sosyal yaşam alanlarının ve peyzaj çalışmalarının tamamlanması** |
| **Sorumlu Harcama Birimi veya Birimleri** | **38.74.09.09 - YAPI İŞLERİ VE TEKNİK DAİRE BAŞKANLIĞI, 38.74.00.01 - ÜST YÖNETİM, AKADEMİK VE İDARİ BİRİMLER** |

| Ekonomik Kod | | Ödenek |
|---|---|---|
| 01 | Personel Giderleri | 0,00 |
| 02 | SGK Devlet Primi Giderleri | 0,00 |
| 03 | Mal ve Hizmet Alım Giderleri | 0,00 |
| 04 | Faiz Giderleri | 0,00 |
| 05 | Cari Transferler | 0,00 |
| 06 | Sermaye Giderleri | 5.000.000,00 |
| 07 | Sermaye Transferleri | 0,00 |
| 08 | Borç verme | 0,00 |
| **Toplam Bütçe Kaynak İhtiyacı** | | 5.000.000,00 |
| **Bütçe Dışı Kaynak** | Döner Sermaye | 0,00 |
| | Diğer Yurt İçi | 0,00 |
| | Yurt Dışı | 0,00 |
| **Toplam Bütçe Dışı Kaynak İhtiyacı** | | 0,00 |
| **Toplam Kaynak İhtiyacı** | | 5.000.000,00 |

## FAALİYET MALİYETLERİ TABLOSU

| | |
|---|---|
| **İdare Adı** | **38.74 - NEVŞEHİR HACI BEKTAŞ VELİ ÜNİVERSİTESİ** |
| **Performans Hedefi** | **7 - Teknolojik Yeterliliklerin Geliştirilmesi** |
| **Faaliyet Adı** | **Teknoloji Tranfer Ofisinin hayata geçirilmesi, lisanslı yazılımların artırılması** |
| **Sorumlu Harcama Birimi veya Birimleri** | **38.74.09.01 - ÖZEL KALEM (REKTÖRLÜK), 38.74.09.02 - ÖZEL KALEM (GENEL SEKRETERLİK), 38.74.00.01 - ÜST YÖNETİM, AKADEMİK VE İDARİ BİRİMLER** |

| Ekonomik Kod | | Ödenek |
|---|---|---|
| 01 | Personel Giderleri | 0,00 |
| 02 | SGK Devlet Primi Giderleri | 0,00 |
| 03 | Mal ve Hizmet Alım Giderleri | 500.000,00 |
| 04 | Faiz Giderleri | 0,00 |
| 05 | Cari Transferler | 0,00 |
| 06 | Sermaye Giderleri | 300.000,00 |
| 07 | Sermaye Transferleri | 0,00 |
| 08 | Borç verme | 0,00 |
| **Toplam Bütçe Kaynak İhtiyacı** | | 800.000,00 |
| **Bütçe Dışı Kaynak** | Döner Sermaye | 0,00 |
| | Diğer Yurt İçi | 0,00 |
| | Yurt Dışı | 0,00 |
| **Toplam Bütçe Dışı Kaynak İhtiyacı** | | 0,00 |
| **Toplam Kaynak İhtiyacı** | | 800.000,00 |

## FAALİYET MALİYETLERİ TABLOSU

| | |
|---|---|
| **İdare Adı** | **38.74 - NEVŞEHİR HACI BEKTAŞ VELİ ÜNİVERSİTESİ** |
| **Performans Hedefi** | **8 - Finansal Kaynakların Çeşitlendirilmesi ve Geliştirilmesi** |
| **Faaliyet Adı** | **Bütçe Dışı Kaynakların artırılması** |
| **Sorumlu Harcama Birimi veya Birimleri** | **38.74.09.02 - ÖZEL KALEM (GENEL SEKRETERLİK), 38.74.09.01 - ÖZEL KALEM (REKTÖRLÜK), 38.74.00.01 - ÜST YÖNETİM, AKADEMİK VE İDARİ BİRİMLER** |

| Ekonomik Kod | | Ödenek |
|---|---|---|
| 01 | Personel Giderleri | 0,00 |
| 02 | SGK Devlet Primi Giderleri | 0,00 |
| 03 | Mal ve Hizmet Alım Giderleri | 110.000,00 |
| 04 | Faiz Giderleri | 0,00 |
| 05 | Cari Transferler | 0,00 |
| 06 | Sermaye Giderleri | 0,00 |
| 07 | Sermaye Transferleri | 0,00 |
| 08 | Borç verme | 0,00 |
| **Toplam Bütçe Kaynak İhtiyacı** | | 110.000,00 |
| **Bütçe Dışı Kaynak** | Döner Sermaye | 0,00 |
| | Diğer Yurt İçi | 0,00 |
| | Yurt Dışı | 0,00 |
| **Toplam Bütçe Dışı Kaynak İhtiyacı** | | 0,00 |
| **Toplam Kaynak İhtiyacı** | | 110.000,00 |

## FAALİYET MALİYETLERİ TABLOSU

| | |
|---|---|
| **İdare Adı** | **38.74 - NEVŞEHİR HACI BEKTAŞ VELİ ÜNİVERSİTESİ** |
| **Performans Hedefi** | **9 - Öğretim Programlarının Niteliğinin En Az % 50 Oranında Arttırılması** |
| **Faaliyet Adı** | **Eğitim-Öğretimin kalitesini artırmaya yönelik faaliyetler** |
| **Sorumlu Harcama Birimi veya Birimleri** | **38.74.00.01 - ÜST YÖNETİM, AKADEMİK VE İDARİ BİRİMLER** |

| Ekonomik Kod | | Ödenek |
|---|---|---|
| 01 | Personel Giderleri | 0,00 |
| 02 | SGK Devlet Primi Giderleri | 0,00 |
| 03 | Mal ve Hizmet Alım Giderleri | 3.130.000,00 |
| 04 | Faiz Giderleri | 0,00 |
| 05 | Cari Transferler | 0,00 |
| 06 | Sermaye Giderleri | 0,00 |
| 07 | Sermaye Transferleri | 0,00 |
| 08 | Borç verme | 0,00 |
| **Toplam Bütçe Kaynak İhtiyacı** | | 3.130.000,00 |
| **Bütçe Dışı Kaynak** | Döner Sermaye | 0,00 |
| | Diğer Yurt İçi | 0,00 |
| | Yurt Dışı | 0,00 |
| **Toplam Bütçe Dışı Kaynak İhtiyacı** | | 0,00 |
| **Toplam Kaynak İhtiyacı** | | 3.130.000,00 |

## FAALİYET MALİYETLERİ TABLOSU

| | |
|---|---|
| **İdare Adı** | **38.74 - NEVŞEHİR HACI BEKTAŞ VELİ ÜNİVERSİTESİ** |
| **Performans Hedefi** | **10 - Uzaktan Eğitimin Kapsamının %100 Arttırılması** |
| **Faaliyet Adı** | **Uzaktan eğitimin kapsamının genişletilmesi** |
| **Sorumlu Harcama Birimi veya Birimleri** | **38.74.09.10 - ÖĞRENCİ İŞLERİ DAİRE BAŞKANLIĞI, 38.74.07.34 - Uzaktan Eğitim Uygulama ve Araştırma Merkezi , 38.74.00.01 - ÜST YÖNETİM, AKADEMİK VE İDARİ BİRİMLER** |

| Ekonomik Kod | | Ödenek |
|---|---|---|
| 01 | Personel Giderleri | 44.000,00 |
| 02 | SGK Devlet Primi Giderleri | 0,00 |
| 03 | Mal ve Hizmet Alım Giderleri | 19.000,00 |
| 04 | Faiz Giderleri | 0,00 |
| 05 | Cari Transferler | 0,00 |
| 06 | Sermaye Giderleri | 0,00 |
| 07 | Sermaye Transferleri | 0,00 |
| 08 | Borç verme | 0,00 |
| **Toplam Bütçe Kaynak İhtiyacı** | | 63.000,00 |
| **Bütçe Dışı Kaynak** | Döner Sermaye | 0,00 |
| | Diğer Yurt İçi | 0,00 |
| | Yurt Dışı | 0,00 |
| **Toplam Bütçe Dışı Kaynak İhtiyacı** | | 0,00 |
| **Toplam Kaynak İhtiyacı** | | 63.000,00 |

## FAALİYET MALİYETLERİ TABLOSU

| | |
|---|---|
| **İdare Adı** | **38.74 - NEVŞEHİR HACI BEKTAŞ VELİ ÜNİVERSİTESİ** |
| **Performans Hedefi** | **11 - Yeni Fakültelerin ve Eğitim Binalarının Kurulması** |
| **Faaliyet Adı** | **Yeni fakültelerin ve eğitim birimlerinin kurulmasına ilişkin faaliyetler** |
| **Sorumlu Harcama Birimi veya Birimleri** | **38.74.09.02 - ÖZEL KALEM (GENEL SEKRETERLİK), 38.74.09.10 - ÖĞRENCİ İŞLERİ DAİRE BAŞKANLIĞI, 38.74.00.01 - ÜST YÖNETİM, AKADEMİK VE İDARİ BİRİMLER** |

| Ekonomik Kod | | Ödenek |
|---|---|---|
| 01 | Personel Giderleri | 20.000.000,00 |
| 02 | SGK Devlet Primi Giderleri | 2.500.000,00 |
| 03 | Mal ve Hizmet Alım Giderleri | 1.889.000,00 |
| 04 | Faiz Giderleri | 0,00 |
| 05 | Cari Transferler | 0,00 |
| 06 | Sermaye Giderleri | 10.600.000,00 |
| 07 | Sermaye Transferleri | 0,00 |
| 08 | Borç verme | 0,00 |
| **Toplam Bütçe Kaynak İhtiyacı** | | 34.989.000,00 |
| **Bütçe Dışı Kaynak** | Döner Sermaye | 0,00 |
| | Diğer Yurt İçi | 0,00 |
| | Yurt Dışı | 0,00 |
| **Toplam Bütçe Dışı Kaynak İhtiyacı** | | 0,00 |
| **Toplam Kaynak İhtiyacı** | | 34.989.000,00 |

## FAALİYET MALİYETLERİ TABLOSU

| | |
|---|---|
| **İdare Adı** | **38.74 - NEVŞEHİR HACI BEKTAŞ VELİ ÜNİVERSİTESİ** |
| **Performans Hedefi** | **12 - Öğrenci Niteliğinin Arttırılması** |
| **Faaliyet Adı** | **Öğrencilere yönelik kişisel gelişim programları,eğitimleri düzenlemek, ulusal ve uluslararası değişim programlarına katılımı artıracak faaliyetlerde bulunmak** |
| **Sorumlu Harcama Birimi veya Birimleri** | **38.74.00.01 - ÜST YÖNETİM, AKADEMİK VE İDARİ BİRİMLER** |

| **Ekonomik Kod** | | **Ödenek** |
|---|---|---|
| 01 | Personel Giderleri | 0,00 |
| 02 | SGK Devlet Primi Giderleri | 0,00 |
| 03 | Mal ve Hizmet Alım Giderleri | 200.000,00 |
| 04 | Faiz Giderleri | 0,00 |
| 05 | Cari Transferler | 0,00 |
| 06 | Sermaye Giderleri | 0,00 |
| 07 | Sermaye Transferleri | 0,00 |
| 08 | Borç verme | 0,00 |
| **Toplam Bütçe Kaynak İhtiyacı** | | 200.000,00 |
| **Bütçe Dışı Kaynak** | Döner Sermaye | 0,00 |
| | Diğer Yurt İçi | 0,00 |
| | Yurt Dışı | 0,00 |
| **Toplam Bütçe Dışı Kaynak İhtiyacı** | | 0,00 |
| **Toplam Kaynak İhtiyacı** | | 200.000,00 |

## FAALİYET MALİYETLERİ TABLOSU

| | |
|---|---|
| **İdare Adı** | **38.74 - NEVŞEHİR HACI BEKTAŞ VELİ ÜNİVERSİTESİ** |
| **Performans Hedefi** | **13 - Ulusal ve uluslararası Yayın ve Araştırmaların Sayısının En Az %50 Oranında arttırılması** |
| **Faaliyet Adı** | **Ulusal ve Uluslararası dergi ve veritabanı aboneliklerinin artırılması** |
| **Sorumlu Harcama Birimi veya Birimleri** | **38.74.09.06 - KÜTÜPHANE VE DOKÜMANTASYON DAİRE BAŞKANLIĞI,<br>38.74.00.01 - ÜST YÖNETİM, AKADEMİK VE İDARİ BİRİMLER** |

| Ekonomik Kod | | Ödenek |
|---|---|---|
| 01 | Personel Giderleri | 0,00 |
| 02 | SGK Devlet Primi Giderleri | 0,00 |
| 03 | Mal ve Hizmet Alım Giderleri | 0,00 |
| 04 | Faiz Giderleri | 0,00 |
| 05 | Cari Transferler | 0,00 |
| 06 | Sermaye Giderleri | 600.000,00 |
| 07 | Sermaye Transferleri | 0,00 |
| 08 | Borç verme | 0,00 |
| **Toplam Bütçe Kaynak İhtiyacı** | | 600.000,00 |
| **Bütçe Dışı Kaynak** | Döner Sermaye | 0,00 |
| | Diğer Yurt İçi | 0,00 |
| | Yurt Dışı | 0,00 |
| **Toplam Bütçe Dışı Kaynak İhtiyacı** | | 0,00 |
| **Toplam Kaynak İhtiyacı** | | 600.000,00 |

## FAALİYET MALİYETLERİ TABLOSU

| | |
|---|---|
| **İdare Adı** | **38.74 - NEVŞEHİR HACI BEKTAŞ VELİ ÜNİVERSİTESİ** |
| **Performans Hedefi** | **14 - Nitelikli Araştırma ve Araştırmacı Sayısının Arttırılması** |
| **Faaliyet Adı** | **Ulusal ve uluslararası bilimsel kongre, sempozyum, çalıştayların yapılması ve bu tür faaliyetlere katılımın desteklenmesi** |
| **Sorumlu Harcama Birimi veya Birimleri** | **38.74.00.01 - ÜST YÖNETİM, AKADEMİK VE İDARİ BİRİMLER, 38.74.05.40 - Bilim ve Teknoloji Uygulama ve Araştırma Merkezi** |

| Ekonomik Kod | | Ödenek |
|---|---|---|
| 01 | Personel Giderleri | 0,00 |
| 02 | SGK Devlet Primi Giderleri | 0,00 |
| 03 | Mal ve Hizmet Alım Giderleri | 367.000,00 |
| 04 | Faiz Giderleri | 0,00 |
| 05 | Cari Transferler | 0,00 |
| 06 | Sermaye Giderleri | 0,00 |
| 07 | Sermaye Transferleri | 0,00 |
| 08 | Borç verme | 0,00 |
| **Toplam Bütçe Kaynak İhtiyacı** | | 367.000,00 |
| **Bütçe Dışı Kaynak** | Döner Sermaye | 0,00 |
| | Diğer Yurt İçi | 0,00 |
| | Yurt Dışı | 0,00 |
| **Toplam Bütçe Dışı Kaynak İhtiyacı** | | 0,00 |
| **Toplam Kaynak İhtiyacı** | | 367.000,00 |

## FAALİYET MALİYETLERİ TABLOSU

| | |
|---|---|
| **İdare Adı** | **38.74 - NEVŞEHİR HACI BEKTAŞ VELİ ÜNİVERSİTESİ** |
| **Performans Hedefi** | **15 - TÜBİTAK 'Gelişimci ve Yenilikçi Üniversite Endeks'lerinden en az bir tanesinde ilk 50 Üniversite içinde yer almak** |
| **Faaliyet Adı** | **Ulusal ve uluslar arası alanda projelerin artırılması, AR-GE ve yenilik faaliyetlerine katılımın desteklenmesi** |
| **Sorumlu Harcama Birimi veya Birimleri** | **38.74.09.01 - ÖZEL KALEM (REKTÖRLÜK), 38.74.09.02 - ÖZEL KALEM (GENEL SEKRETERLİK), 38.74.00.01 - ÜST YÖNETİM, AKADEMİK VE İDARİ BİRİMLER** |

| Ekonomik Kod | | Ödenek |
|---|---|---|
| 01 | Personel Giderleri | 0,00 |
| 02 | SGK Devlet Primi Giderleri | 0,00 |
| 03 | Mal ve Hizmet Alım Giderleri | 50.000,00 |
| 04 | Faiz Giderleri | 0,00 |
| 05 | Cari Transferler | 0,00 |
| 06 | Sermaye Giderleri | 0,00 |
| 07 | Sermaye Transferleri | 0,00 |
| 08 | Borç verme | 0,00 |
| **Toplam Bütçe Kaynak İhtiyacı** | | 50.000,00 |
| **Bütçe Dışı Kaynak** | Döner Sermaye | 0,00 |
| | Diğer Yurt İçi | 0,00 |
| | Yurt Dışı | 0,00 |
| **Toplam Bütçe Dışı Kaynak İhtiyacı** | | 0,00 |
| **Toplam Kaynak İhtiyacı** | | 50.000,00 |

## FAALİYET MALİYETLERİ TABLOSU

| | |
|---|---|
| **İdare Adı** | **38.74 - NEVŞEHİR HACI BEKTAŞ VELİ ÜNİVERSİTESİ** |
| **Performans Hedefi** | **16 - Girişimcilik ve Yenilik Kültürünün Arttırılması** |
| **Faaliyet Adı** | **Girişimcilik ve bu tür faaliyetlere katılımın desteklenmesi** |
| **Sorumlu Harcama Birimi veya Birimleri** | **38.74.09.01 - ÖZEL KALEM (REKTÖRLÜK), 38.74.09.02 - ÖZEL KALEM (GENEL SEKRETERLİK), 38.74.00.01 - ÜST YÖNETİM, AKADEMİK VE İDARİ BİRİMLER** |

| Ekonomik Kod | | Ödenek |
|---|---|---|
| 01 | Personel Giderleri | 0,00 |
| 02 | SGK Devlet Primi Giderleri | 0,00 |
| 03 | Mal ve Hizmet Alım Giderleri | 75.000,00 |
| 04 | Faiz Giderleri | 0,00 |
| 05 | Cari Transferler | 0,00 |
| 06 | Sermaye Giderleri | 0,00 |
| 07 | Sermaye Transferleri | 0,00 |
| 08 | Borç verme | 0,00 |
| **Toplam Bütçe Kaynak İhtiyacı** | | 75.000,00 |
| **Bütçe Dışı Kaynak** | Döner Sermaye | 0,00 |
| | Diğer Yurt İçi | 0,00 |
| | Yurt Dışı | 0,00 |
| **Toplam Bütçe Dışı Kaynak İhtiyacı** | | 0,00 |
| **Toplam Kaynak İhtiyacı** | | 75.000,00 |

## FAALİYET MALİYETLERİ TABLOSU

| | |
|---|---|
| **İdare Adı** | **38.74 - NEVŞEHİR HACI BEKTAŞ VELİ ÜNİVERSİTESİ** |
| **Performans Hedefi** | **17 - Ekonomik katkı ve ticarileşme** |
| **Faaliyet Adı** | **Akademisyen, öğrenci ve mezunların teknoparklarda faal olarak katılımının sağlanması ve bu tür faaliyetlere katılımın desteklenmesi** |
| **Sorumlu Harcama Birimi veya Birimleri** | **38.74.09.01 - ÖZEL KALEM (REKTÖRLÜK), 38.74.09.02 - ÖZEL KALEM (GENEL SEKRETERLİK), 38.74.00.01 - ÜST YÖNETİM, AKADEMİK VE İDARİ BİRİMLER** |

| Ekonomik Kod | | Ödenek |
|---|---|---|
| 01 | Personel Giderleri | 0,00 |
| 02 | SGK Devlet Primi Giderleri | 0,00 |
| 03 | Mal ve Hizmet Alım Giderleri | 75.000,00 |
| 04 | Faiz Giderleri | 0,00 |
| 05 | Cari Transferler | 0,00 |
| 06 | Sermaye Giderleri | 0,00 |
| 07 | Sermaye Transferleri | 0,00 |
| 08 | Borç verme | 0,00 |
| **Toplam Bütçe Kaynak İhtiyacı** | | 75.000,00 |
| **Bütçe Dışı Kaynak** | Döner Sermaye | 0,00 |
| | Diğer Yurt İçi | 0,00 |
| | Yurt Dışı | 0,00 |
| **Toplam Bütçe Dışı Kaynak İhtiyacı** | | 0,00 |
| **Toplam Kaynak İhtiyacı** | | 75.000,00 |

**FAALİYET MALİYETLERİ TABLOSU**

| | |
|---|---|
| **İdare Adı** | **38.74 - NEVŞEHİR HACI BEKTAŞ VELİ ÜNİVERSİTESİ** |
| **Performans Hedefi** | **18 - Bölgenin Turistik-Kültürel ve Ekonomik Potansiyelinden Faydalanmak** |
| **Faaliyet Adı** | **Yeni araştırma merkezlerinin kurulması, paydaşlarla ortak etkinlikler düzenlenmesi** |
| **Sorumlu Harcama Birimi veya Birimleri** | **38.74.00.01 - ÜST YÖNETİM, AKADEMİK VE İDARİ BİRİMLER** |

| **Ekonomik Kod** | | **Ödenek** |
|---|---|---|
| 01 | Personel Giderleri | 0,00 |
| 02 | SGK Devlet Primi Giderleri | 0,00 |
| 03 | Mal ve Hizmet Alım Giderleri | 200.000,00 |
| 04 | Faiz Giderleri | 0,00 |
| 05 | Cari Transferler | 0,00 |
| 06 | Sermaye Giderleri | 0,00 |
| 07 | Sermaye Transferleri | 0,00 |
| 08 | Borç verme | 0,00 |
| **Toplam Bütçe Kaynak İhtiyacı** | | 200.000,00 |
| **Bütçe Dışı Kaynak** | Döner Sermaye | 0,00 |
| | Diğer Yurt İçi | 0,00 |
| | Yurt Dışı | 0,00 |
| **Toplam Bütçe Dışı Kaynak İhtiyacı** | | 0,00 |
| **Toplam Kaynak İhtiyacı** | | 200.000,00 |

**FAALİYET MALİYETLERİ TABLOSU**

| | |
|---|---|
| **İdare Adı** | **38.74 - NEVŞEHİR HACI BEKTAŞ VELİ ÜNİVERSİTESİ** |
| **Performans Hedefi** | **19 - Bölgenin Sosyal-Ekonomik Yapısına Katkı Sağlamak** |
| **Faaliyet Adı** | **Teknoparkların faaliyete geçirilmesi, bölgenin sosyal-ekonomik yapısına katkı sağlayacak projelerin geliştirilmesi** |
| **Sorumlu Harcama Birimi veya Birimleri** | **38.74.00.01 - ÜST YÖNETİM, AKADEMİK VE İDARİ BİRİMLER** |

| **Ekonomik Kod** | | **Ödenek** |
|---|---|---|
| 01 | Personel Giderleri | 0,00 |
| 02 | SGK Devlet Primi Giderleri | 0,00 |
| 03 | Mal ve Hizmet Alım Giderleri | 500.000,00 |
| 04 | Faiz Giderleri | 0,00 |
| 05 | Cari Transferler | 0,00 |
| 06 | Sermaye Giderleri | 0,00 |
| 07 | Sermaye Transferleri | 0,00 |
| 08 | Borç verme | 0,00 |
| **Toplam Bütçe Kaynak İhtiyacı** | | 500.000,00 |
| **Bütçe Dışı Kaynak** | Döner Sermaye | 0,00 |
| | Diğer Yurt İçi | 0,00 |
| | Yurt Dışı | 0,00 |
| **Toplam Bütçe Dışı Kaynak İhtiyacı** | | 0,00 |
| **Toplam Kaynak İhtiyacı** | | 500.000,00 |

**FAALİYET MALİYETLERİ TABLOSU**

| | |
|---|---|
| **İdare Adı** | **38.74 - NEVŞEHİR HACI BEKTAŞ VELİ ÜNİVERSİTESİ** |
| **Performans Hedefi** | **20 - Bölgedeki Dış Paydaşlarla Kurulan Etkileşimi Arttırmak** |
| **Faaliyet Adı** | **Dış Paydaşlara yönelik etkinlikler düzenlemek, ortak faaliyetlerde bulunmak** |
| **Sorumlu Harcama Birimi veya Birimleri** | **38.74.00.01 - ÜST YÖNETİM, AKADEMİK VE İDARİ BİRİMLER** |

| **Ekonomik Kod** | | **Ödenek** |
|---|---|---|
| 01 | Personel Giderleri | 0,00 |
| 02 | SGK Devlet Primi Giderleri | 0,00 |
| 03 | Mal ve Hizmet Alım Giderleri | 300.000,00 |
| 04 | Faiz Giderleri | 0,00 |
| 05 | Cari Transferler | 0,00 |
| 06 | Sermaye Giderleri | 0,00 |
| 07 | Sermaye Transferleri | 0,00 |
| 08 | Borç verme | 0,00 |
| **Toplam Bütçe Kaynak İhtiyacı** | | 300.000,00 |
| **Bütçe Dışı Kaynak** | Döner Sermaye | 0,00 |
| | Diğer Yurt İçi | 0,00 |
| | Yurt Dışı | 0,00 |
| **Toplam Bütçe Dışı Kaynak İhtiyacı** | | 0,00 |
| **Toplam Kaynak İhtiyacı** | | 300.000,00 |

# D- TOPLAM KAYNAK İHTİYACI

**İDARE PERFORMANS TABLOSU**

| İdare Adı | 38.74 - NEVŞEHİR HACI BEKTAŞ VELİ ÜNİVERSİTESİ |
|---|---|

| PERFORMANS HEDEFİ | FAALİYET | Açıklama | 2018 | | | | | |
|---|---|---|---|---|---|---|---|---|
| | | | Bütçe İçi | | Bütçe Dışı | | Toplam | |
| | | | (TL) | PAY(%) | (TL) | PAY(%) | (TL) | PAY(%) |
| **1** | | **Kalite Güvence Sisteminin oluşturulması ve İç Kontrol Sisteminin işlevsel hale getirilmesi** | **120.000,00** | **0,12** | **0,00** | | **120.000,00** | **0,12** |
| | 1 | Kalite ve İç Kontrol Faaliyetleri | 120.000,00 | 0,12 | 0,00 | | 120.000,00 | 0,12 |
| **2** | | **Akademik ve İdari Personelin Nitelik ve Nicelik Açısından Gelişiminin Sağlanması** | **48.348.000,00** | **47,76** | **0,00** | | **48.348.000,00** | **47,76** |
| | 2 | İnsan Kaynaklarının Niteliğini ve NİceliğiniArtırmaya Yönelik Faaliyetler | 48.348.000,00 | 47,76 | 0,00 | | 48.348.000,00 | 47,76 |
| **3** | | **Örgüt Kültürünün Geliştirilmesi ve Personelin Aidiyet Hissinin Arttırılması** | **300.000,00** | **0,30** | **0,00** | | **300.000,00** | **0,30** |
| | 3 | Akademik ve İdari Personele Aidiyet Hissinin kazandırılması ve örgüt kültürünün geliştirilmesi | 300.000,00 | 0,30 | 0,00 | | 300.000,00 | 0,30 |
| **4** | | **Üniversitenin Tanıtım ve İtibar Yönetimi Faaliyetlerinin Geliştirilmesi** | **880.000,00** | **0,87** | **0,00** | | **880.000,00** | **0,87** |
| | 4 | Yurtiçi ve yurtdışı sosyal-kültürel etkinlik ve program faaliyetleri | 880.000,00 | 0,87 | 0,00 | | 880.000,00 | 0,87 |
| **5** | | **Eğitim ve Çalışma Alanlarının İyileştirilmesi** | **3.200.000,00** | **3,16** | **0,00** | | **3.200.000,00** | **3,16** |
| | 5 | Derslik, labaratuvar, ofis ve okuma-çalışma salonu yapılması ve mevcutların modernize edilmesi | 3.200.000,00 | 3,16 | 0,00 | | 3.200.000,00 | 3,16 |
| **6** | | **Üniversite Kampüsünün Sosyal Yaşam Alanı Haline Getirilmesi** | **5.000.000,00** | **4,94** | **0,00** | | **5.000.000,00** | **4,94** |
| | 6 | Kampüs içi sosyal yaşam alanlarının ve peyzaj çalışmalarının tamamlanması | 5.000.000,00 | 4,94 | 0,00 | | 5.000.000,00 | 4,94 |
| **7** | | **Teknolojik Yeterliliklerin Geliştirilmesi** | **800.000,00** | **0,79** | **0,00** | | **800.000,00** | **0,79** |
| | 7 | Teknoloji Tranfer Ofisinin hayata geçirilmesi, lisanslı yazılımların artırılması | 800.000,00 | 0,79 | 0,00 | | 800.000,00 | 0,79 |
| **8** | | **Finansal Kaynakların Çeşitlendirilmesi ve Geliştirilmesi** | **110.000,00** | **0,11** | **0,00** | | **110.000,00** | **0,11** |
| | 8 | Bütçe Dışı Kaynakların artırılması | 110.000,00 | 0,11 | 0,00 | | 110.000,00 | 0,11 |
| **9** | | **Öğretim Programlarının Niteliğinin En Az % 50 Oranında Arttırılması** | **3.130.000,00** | **3,09** | **0,00** | | **3.130.000,00** | **3,09** |
| | 9 | Eğitim-Öğretimin kalitesini artırmaya yönelik faaliyetler | 3.130.000,00 | 3,09 | 0,00 | | 3.130.000,00 | 3,09 |
| **10** | | **Uzaktan Eğitimin Kapsamının %100 Arttırılması** | **63.000,00** | **0,06** | **0,00** | | **63.000,00** | **0,06** |
| | 10 | Uzaktan eğitimin kapsamının genişletilmesi | 63.000,00 | 0,06 | 0,00 | | 63.000,00 | 0,06 |
| **11** | | **Yeni Fakültelerin ve Eğitim Binalarının Kurulması** | **34.989.000,00** | **34,57** | **0,00** | | **34.989.000,00** | **34,57** |
| | 11 | Yeni fakültelerin ve eğitim birimlerinin kurulmasına ilişkin faaliyetler | 34.989.000,00 | 34,57 | 0,00 | | 34.989.000,00 | 34,57 |
| **12** | | **Öğrenci Niteliğinin Arttırılması** | **200.000,00** | **0,20** | **0,00** | | **200.000,00** | **0,20** |
| | 12 | Öğrencilere yönelik kişisel gelişim programları,eğitimleri düzenlemek, ulusal ve uluslararası değişim programlarına katılımı artıracak faaliyetlerde bulunmak | 200.000,00 | 0,20 | 0,00 | | 200.000,00 | 0,20 |
| **13** | | **Ulusal ve uluslararası Yayın ve Araştırmaların Sayısının En Az %50 Oranında arttırılması** | **600.000,00** | **0,59** | **0,00** | | **600.000,00** | **0,59** |
| | 13 | Ulusal ve Uluslararası dergi ve veritabanı aboneliklerinin artırılması | 600.000,00 | 0,59 | 0,00 | | 600.000,00 | 0,59 |
| **14** | | **Nitelikli Araştırma ve Araştırmacı Sayısının Arttırılması** | **367.000,00** | **0,36** | **0,00** | | **367.000,00** | **0,36** |
| | 14 | Ulusal ve uluslararası bilimsel kongre, sempozyum, çalıştayların yapılması ve bu tür faaliyetlere katılımın desteklenmesi | 367.000,00 | 0,36 | 0,00 | | 367.000,00 | 0,36 |

| | | | | | | | | |
|---|---|---|---|---|---|---|---|---|
| **15** | | **TÜBİTAK 'Gelişimci ve Yenilikçi Üniversite Endeks'lerinden en az bir tanesinde ilk 50 Üniversite içinde yer almak** | **50.000,00** | **0,05** | **0,00** | | **50.000,00** | **0,05** |
| | 15 | Ulusal ve uluslar arası alanda projelerin artırılması, AR-GE ve yenilik faaliyetlerine katılımın desteklenmesi | 50.000,00 | 0,05 | 0,00 | | 50.000,00 | 0,05 |
| **16** | | **Girişimcilik ve Yenilik Kültürünün Arttırılması** | **75.000,00** | **0,08** | **0,00** | | **75.000,00** | **0,08** |
| | 16 | Girişimcilik ve bu tür faaliyetlere katılımın desteklenmesi | 75.000,00 | 0,08 | 0,00 | | 75.000,00 | 0,08 |
| **17** | | **Ekonomik katkı ve ticarileşme** | **75.000,00** | **0,08** | **0,00** | | **75.000,00** | **0,08** |
| | 17 | Akademisyen, öğrenci ve mezunların teknoparklarda faal olarak katılımının sağlanması ve bu tür faaliyetlere katılımın desteklenmesi | 75.000,00 | 0,08 | 0,00 | | 75.000,00 | 0,08 |
| **18** | | **Bölgenin Turistik-Kültürel ve Ekonomik Potansiyelinden Faydalanmak** | **200.000,00** | **0,20** | **0,00** | | **200.000,00** | **0,20** |
| | 18 | Yeni araştırma merkezlerinin kurulması, paydaşlarla ortak etkinlikler düzenlenmesi | 200.000,00 | 0,20 | 0,00 | | 200.000,00 | 0,20 |
| **19** | | **Bölgenin Sosyal-Ekonomik Yapısına Katkı Sağlamak** | **500.000,00** | **0,49** | **0,00** | | **500.000,00** | **0,49** |
| | 19 | Teknoparkların faaliyete geçirilmesi, bölgenin sosyal-ekonomik yapısına katkı sağlayacak projelerin geliştirilmesi | 500.000,00 | 0,49 | 0,00 | | 500.000,00 | 0,49 |
| **20** | | **Bölgedeki Dış Paydaşlarla Kurulan Etkileşimi Arttırmak** | **300.000,00** | **0,30** | **0,00** | | **300.000,00** | **0,30** |
| | 20 | Dış Paydaşlara yönelik etkinlikler düzenlemek, ortak faaliyetlerde bulunmak | 300.000,00 | 0,30 | 0,00 | | 300.000,00 | 0,30 |
| **Performans Hedefleri Maliyetleri Toplamı** | | | **99.307.000,00** | **98,10** | | | **99.307.000,00** | **98,10** |
| **Genel Yönetim Giderleri** | | | **1.919.000,00** | **1,90** | | | **1.919.000,00** | **1,90** |
| **Diğer İdarelere Transfer Edilecek Kaynaklar Toplamı** | | | | | | | **0,00** | **0,00** |
| **GENEL TOPLAM** | | | **101.226.000,00** | **100,00** | **0,00** | **100,00** | **101.226.000,00** | **100,00** |

# E-FAALİYETLERDEN SORUMLU HARCAMA BİRİMLERİ

**FAALİYETLERDEN SORUMLU HARCAMA BİRİMLERİNE İLİŞKİN TABLO**

| **İdare Adı** | **38.74 - NEVŞEHİR HACI BEKTAŞ VELİ ÜNİVERSİTESİ** |
|---|---|

| **PERFORMANS HEDEFİ** | **FAALİYETLER** | **SORUMLU BİRİMLER** |
|---|---|---|
| Kalite Güvence Sisteminin oluşturulması ve İç Kontrol Sisteminin işlevsel hale getirilmesi | | |
| | Kalite ve İç Kontrol Faaliyetleri | |
| | | ÜST YÖNETİM, AKADEMİK VE İDARİ BİRİMLER |
| Akademik ve İdari Personelin Nitelik ve Nicelik Açısından Gelişiminin Sağlanması | | |
| | İnsan Kaynaklarının Niteliğini ve NİceliğiniArtırmaya Yönelik Faaliyetler | |
| | | ÖZEL KALEM (REKTÖRLÜK) |
| | | ÖZEL KALEM (GENEL SEKRETERLİK) |
| | | PERSONEL DAİRE BAŞKANLIĞI |
| | | ÜST YÖNETİM, AKADEMİK VE İDARİ BİRİMLER |
| Örgüt Kültürünün Geliştirilmesi ve Personelin Aidiyet Hissinin Arttırılması | | |
| | Akademik ve İdari Personele Aidiyet Hissinin kazandırılması ve örgüt kültürünün geliştirilmesi | |
| | | ÜST YÖNETİM, AKADEMİK VE İDARİ BİRİMLER |
| Üniversitenin Tanıtım ve İtibar Yönetimi Faaliyetlerinin Geliştirilmesi | | |
| | Yurtiçi ve yurtdışı sosyal-kültürel etkinlik ve program faaliyetleri | |
| | | ÖZEL KALEM (REKTÖRLÜK) |
| | | ÖZEL KALEM (GENEL SEKRETERLİK) |
| | | ÜST YÖNETİM, AKADEMİK VE İDARİ BİRİMLER |
| Eğitim ve Çalışma Alanlarının İyileştirilmesi | | |
| | Derslik, labaratuvar, ofis ve okuma-çalışma salonu yapılması ve mevcutların modernize edilmesi | |
| | | YAPI İŞLERİ VE TEKNİK DAİRE BAŞKANLIĞI |
| | | İDARİ VE MALİ İŞLER DAİRE BAŞKANLIĞI |
| | | ÜST YÖNETİM, AKADEMİK VE İDARİ BİRİMLER |
| Üniversite Kampüsünün Sosyal Yaşam Alanı Haline Getirilmesi | | |
| | Kampüs içi sosyal yaşam alanlarının ve peyzaj çalışmalarının tamamlanması | |
| | | YAPI İŞLERİ VE TEKNİK DAİRE BAŞKANLIĞI |
| | | ÜST YÖNETİM, AKADEMİK VE İDARİ BİRİMLER |
| Teknolojik Yeterliliklerin Geliştirilmesi | | |
| | Teknoloji Tranfer Ofisinin hayata geçirilmesi, lisanslı yazılımların artırılması | |
| | | ÖZEL KALEM (REKTÖRLÜK) |
| | | ÖZEL KALEM (GENEL SEKRETERLİK) |
| | | ÜST YÖNETİM, AKADEMİK VE İDARİ BİRİMLER |
| Finansal Kaynakların Çeşitlendirilmesi ve Geliştirilmesi | | |
| | Bütçe Dışı Kaynakların artırılması | |
| | | ÖZEL KALEM (GENEL SEKRETERLİK) |
| | | ÖZEL KALEM (REKTÖRLÜK) |
| | | ÜST YÖNETİM, AKADEMİK VE İDARİ BİRİMLER |

| | | |
|---|---|---|
| Öğretim Programlarının Niteliğinin En Az % 50 Oranında Arttırılması | | |
| | Eğitim-Öğretimin kalitesini artırmaya yönelik faaliyetler | |
| | | ÜST YÖNETİM, AKADEMİK VE İDARİ BİRİMLER |
| Uzaktan Eğitimin Kapsamının %100 Arttırılması | | |
| | Uzaktan eğitimin kapsamının genişletilmesi | |
| | | ÖĞRENCİ İŞLERİ DAİRE BAŞKANLIĞI |
| | | Uzaktan Eğitim Uygulama ve Araştırma Merkezi |
| | | ÜST YÖNETİM, AKADEMİK VE İDARİ BİRİMLER |
| Yeni Fakültelerin ve Eğitim Binalarının Kurulması | | |
| | Yeni fakültelerin ve eğitim birimlerinin kurulmasına ilişkin faaliyetler | |
| | | ÖZEL KALEM (GENEL SEKRETERLİK) |
| | | ÖĞRENCİ İŞLERİ DAİRE BAŞKANLIĞI |
| | | ÜST YÖNETİM, AKADEMİK VE İDARİ BİRİMLER |
| Öğrenci Niteliğinin Arttırılması | | |
| | Öğrencilere yönelik kişisel gelişim programları,eğitimleri düzenlemek, ulusal ve uluslararası değişim programlarına katılımı artıracak faaliyetlerde bulunmak | |
| | | ÜST YÖNETİM, AKADEMİK VE İDARİ BİRİMLER |
| Ulusal ve uluslararası Yayın ve Araştırmaların Sayısının En Az %50 Oranında arttırılması | | |
| | Ulusal ve Uluslararası dergi ve veritabanı aboneliklerinin artırılması | |
| | | KÜTÜPHANE VE DOKÜMANTASYON DAİRE BAŞKANLIĞI |
| | | ÜST YÖNETİM, AKADEMİK VE İDARİ BİRİMLER |
| Nitelikli Araştırma ve Araştırmacı Sayısının Arttırılması | | |
| | Ulusal ve uluslararası bilimsel kongre, sempozyum, çalıştayların yapılması ve bu tür faaliyetlere katılımın desteklenmesi | |
| | | ÜST YÖNETİM, AKADEMİK VE İDARİ BİRİMLER |
| | | Bilim ve Teknoloji Uygulama ve Araştırma Merkezi |
| TÜBİTAK 'Gelişimci ve Yenilikçi Üniversite Endeks'lerinden en az bir tanesinde ilk 50 Üniversite içinde yer almak | | |
| | Ulusal ve uluslar arası alanda projelerin artırılması, AR-GE ve yenilik faaliyetlerine katılımın desteklenmesi | |
| | | ÖZEL KALEM (REKTÖRLÜK) |
| | | ÖZEL KALEM (GENEL SEKRETERLİK) |
| | | ÜST YÖNETİM, AKADEMİK VE İDARİ BİRİMLER |
| Girişimcilik ve Yenilik Kültürünün Arttırılması | | |
| | Girişimcilik ve bu tür faaliyetlere katılımın desteklenmesi | |
| | | ÖZEL KALEM (REKTÖRLÜK) |
| | | ÖZEL KALEM (GENEL SEKRETERLİK) |
| | | ÜST YÖNETİM, AKADEMİK VE İDARİ BİRİMLER |
| Ekonomik katkı ve ticarileşme | | |
| | Akademisyen, öğrenci ve mezunların teknoparklarda faal olarak katılımının sağlanması ve bu tür faaliyetlere katılımın desteklenmesi | |
| | | ÖZEL KALEM (REKTÖRLÜK) |
| | | ÖZEL KALEM (GENEL SEKRETERLİK) |
| | | ÜST YÖNETİM, AKADEMİK VE İDARİ |
| Bölgenin Turistik-Kültürel ve Ekonomik | Yeni araştırma merkezlerinin kurulması, | |
| | | ÜST YÖNETİM, AKADEMİK VE İDARİ |
| | | |
| Bölgenin Sosyal-Ekonomik Yapısına Katkı | Teknoparkların faaliyete geçirilmesi, bölgenin | |
| | | ÜST YÖNETİM, AKADEMİK VE İDARİ |
| | | |
| Bölgedeki Dış Paydaşlarla Kurulan Etkileşimi | Dış Paydaşlara yönelik etkinlikler | |
| | | ÜST YÖNETİM, AKADEMİK VE İDARİ |
| | | |