



BİLECİK ŞEYH EDEBALI ÜNİVERSİTESİ 2023 YILI FAALİYET RAPORU

**Hazırlayan
Bilecik Şeyh Edebali Üniversitesi
Strateji Geliştirme Dairesi Başkanlığı
2024**

ÜST YÖNETİCİ SUNUŞU

Bilecik Şeyh Edebali Üniversitesi kurulduğu yıldan bu yana gerek eğitim-öğretimi, akademik kadrosu, idari kadrosu ve eğitim alt yapısı ile gerekse öğrencilerine sağladığı sosyal ve kültürel imkanlarıyla alanlarında sürekli gelişmeyi ve ilerlemeyi hedefleyen ve eğitim, öğretim ve bilimsel araştırma alanlarında seçkin bir üniversite olmayı hedefleyen üniversitemiz kendisine verilen görev ve yetkiler doğrultusunda faaliyetlerini 11 fakülte, 1 enstitü ve 8 yüksekokul ile sürdürmekte olup eğitim ve öğretim faaliyetlerini sürdürmektedir.

Her geçen yıl gelişmekte olan Üniversitemiz, Kamu Mali Yönetimi Reformu uyarınca üniversitelerin de içinde yer aldığı merkezi yönetim kapsamındaki kamu idarelerine, kalkınma planları ve programlarında yer alan politika ve hedefler doğrultusunda kamu kaynaklarının etkin, ekonomik, saydam ve hesap verilebilirlik ilkesi doğrultusunda kullanılması esası getirilmiştir. Bu kapsamda üniversitemiz, sınırlı ödenekler ile hizmet gereklerine uygun bir bütçe politikası izlemekte ve kaliteli eğitim-öğretim hizmeti sunmak, her bakımdan alanında donanımlı ve kültürel değerlerimize bağlı bireyler yetiştirmek, özgün bilimsel araştırmalar yapılmasını sağlayarak ülkemize ve insanlığa hizmet edebilmek olan misyonu ile üniversitemizin sorumluluğu eğitim-öğretim faaliyetlerinde nitelik, araştırma-geliştirme çalışmalarında yenilikçi olma yolunda emin adımlarla ilerlemektedir.

5018 Sayılı Kamu Mali Yönetimi ve Kontrol Kanunu'nun Faaliyet Raporları başlıklı 41. maddesinde "Üst yöneticiler ve bütçeyle ödenek tahsis edilen harcama yetkililerince, hesap verme sorumluluğu çerçevesinde, her yıl faaliyet raporu hazırlanır. Üst yönetici, harcama yetkilileri tarafından hazırlanan birim faaliyet raporlarını esas alarak, idaresinin faaliyet sonuçlarını gösteren idare faaliyet raporunu düzenleyerek kamuoyuna açıklar." hükmü çerçevesinde üniversitemizin nihai faaliyetlerinin somut bir göstergesi olan 2023 Yılı İdare Faaliyet Raporu yükseköğretim sistemimizin gelişmesine katkı sağlamasını, öğrencilerimize ve diğer paydaşlarımıza faydalı olmasını diler, özverili çalışmalarından dolayı emeği geçen tüm mesai arkadaşlarıma teşekkür ederim.

Prof. Dr. Şükrü BEYDEMİR

Rektör

ÜST YÖNETİCİ SUNUŞU.....	2
I. GENEL BİLGİLER.....	4
A. Misyon ve Vizyon.....	4
Misyonumuz.....	4
Vizyonumuz.....	4
B. Yetki, Görev ve Sorumluluklar.....	4
Yükseköğretim Kurumlarının Kuruluşu.....	4
C. İdareye İlişkin Bilgiler.....	7
1. Fiziksel Yapı.....	7
2. Teşkilat Yapısı.....	11
3. Teknoloji ve Bilişim Altyapısı.....	12
4. İnsan Kaynakları.....	16
5. Sunulan Hizmetler.....	18
6. Yönetim ve İç Kontrol Sistemi.....	56
II. AMAÇ ve HEDEFLER.....	58
A. Temel Politika ve Öncelikler.....	58
B. İdarenin Stratejik Planında Yer Alan Amaçlar ve Hedefler.....	58
C. Diğer Hususlar.....	59
III. FAALİYETLERE İLİŞKİN BİLGİ VE DEĞERLENDİRMELER.....	59
A. Mali Bilgiler.....	59
1. Bütçe Uygulama Sonuçları.....	59
2. Temel Mali Tablolara İlişkin Açıklamalar.....	66
3. Mali Denetim Sonuçları.....	127
4. Diğer Hususlar.....	127
B. Performans Bilgileri.....	137
1. Program, Alt Program, Faaliyet Bilgileri.....	137
2. Performans Sonuçlarının Değerlendirilmesi.....	141
3. Stratejik Planın Değerlendirilmesi.....	146
4. Performans Bilgi Sisteminin Değerlendirilmesi.....	173
IV. KURUMSAL KABİLİYET ve KAPASİTENİN DEĞERLENDİRİLMESİ.....	174
A. Stratejik Planda Öngörülme Kurumsal Kapasite İhtiyaçları.....	174
B. Üstünlükler.....	174
C. Zayıflıklar.....	175
D. Değerlendirme.....	176
V. ÖNERİ VE TEDBİRLER.....	177
Öneri ve Tedbirler.....	177
EKLER.....	179
Üst Yöneticinin İç Kontrol Güvence Beyanı.....	179
Malî Hizmetler Birim Yöneticisinin Beyanı.....	180

I. GENEL BİLGİLER

A. Misyon ve Vizyon

Misyonumuz

Kaliteli eğitim-öğretim hizmeti sunmak, her bakımdan alanında donanımlı ve kültürel değerlerimize bağlı bireyler yetiştirmek, özgün bilimsel araştırmalar yapılmasını sağlayarak ülkemize ve insanlığa hizmet edebilmektir.

Vizyonumuz

Kaliteli eğitim-öğretim hizmetleriyle ve özgün bilimsel çalışmalarıyla tercih edilen, kurum kimliği ve kültürüyle geleneği olan ve şehriyle bütünleşerek geleceğe ışık tutan bir üniversite olabilmektir.

B. Yetki, Görev ve Sorumluluklar

Yükseköğretim Kurumlarının Kuruluşu

Anayasamızın “Yükseköğretim Kurumları” başlıklı 130. maddesi uyarınca, “Kamu tüzel kişiliğine ve bilimsel özerkliğe sahip üniversiteler Devlet tarafından kanunla kurulur.”

2547 sayılı Yükseköğretim Kanunu’nun 5/f maddesi uyarınca, “Üniversiteler ile yüksek teknoloji enstitüleri ve bunlar içindeki fakülte, enstitü ve yüksekokullar, kalkınma plan ve programlarının ilke ve hedefleri doğrultusunda ve yükseköğretim planlaması çerçevesince Yükseköğretim Kurulu’nun görüşü veya önerisi üzerine kanunla kurulur.”

Üniversitelerde Akademik Teşkilat Yönetmeliği’nin 3. maddesi uyarınca, “Üniversite, devlet kalkınma planları ilke ve hedefleri doğrultusunda ve yükseköğretim planlaması çerçevesince Yükseköğretim Kurulu’nun olumlu görüşü veya önerisi üzerine kanunla kurulur.”

Bilecik Şeyh Edebali Üniversitesinin Kuruluşu

Üniversitemiz, 29.05.2007 tarihli ve 26536 sayılı Resmi Gazete’de yayımlanan 5662 sayılı Kanunun 7. maddesi ile kurulmuştur. Kuruluş Kanununda rektörlüğe bağlı Fen-Edebiyat Fakültesi, Mühendislik Fakültesi, Sosyal Bilimler Enstitüsü, Fen Bilimleri Enstitüsü ile Dumlupınar Üniversitesi Rektörlüğü’ne bağlı iken adı ve bağlantısı değiştirilerek oluşturulan ve rektörlüğe bağlanan İktisadî ve İdarî Bilimler Fakültesi; Osmangazi Üniversitesi Rektörlüğü’ne bağlı iken adı ve bağlantısı değiştirilerek oluşturulan ve rektörlüğe bağlanan Sağlık Yüksekokulu; Dumlupınar Üniversitesi Rektörlüğü’ne bağlı iken adı ve bağlantısı değiştirilerek oluşturulan ve rektörlüğe bağlanan Osmaneli Meslek Yüksekokulu, Pazaryeri Meslek Yüksekokulu, Gölpazarı Meslek Yüksekokulu, Söğüt Meslek Yüksekokulu ile Sağlık Hizmetleri Meslek Yüksekokulu; Anadolu Üniversitesi Rektörlüğü’ne bağlı iken adı ve bağlantısı değiştirilerek oluşturulan ve rektörlüğe bağlanan Meslek Yüksekokulu ile Bozüyük Meslek Yüksekokulu yer almıştır. Bugün mevcut akademik birimlere Ziraat ve Doğa Bilimleri Fakültesi, Güzel Sanatlar ve Tasarım Fakültesi, İslami İlimler Fakültesi, Fen Fakültesi, İnsan ve Toplum Bilimleri Fakültesi, Mühendislik Fakültesi, Uygulamalı Bilimler

Fakültesi, İktisadi ve İdari Bilimler Fakültesi, Tıp Fakültesi ve Diş Hekimliği Fakültesi ile birlikte toplam 11 fakülte, 1 enstitü, 1 yüksekokul, 7 meslek yüksekokulu ile faaliyetine devam etmektedir.

Yükseköğretim Kurumlarının Görev ve Sorumlulukları

Yükseköğretim Kurumları, Anayasamızın 130'uncu maddesi ile 2547 sayılı Yükseköğretim Kanunu'nun 12'nci maddesinde belirtilen görevleri yerine getirmekle yükümlüdür.

2547 sayılı Yükseköğretim Kanunu'nun 12'nci maddesi uyarınca bu kanundaki amaç ve ana ilkelere uygun olarak Yükseköğretim Kurumlarının görevleri aşağıdaki şekilde belirtilmiştir:

- Çağdaş uygarlık ve eğitim-öğretim esaslarına dayanan bir düzen içinde, toplumun ihtiyaçları ve kalkınma planları ilke ve hedeflerine uygun ve ortaöğretime dayalı çeşitli düzeylerde eğitim-öğretim, bilimsel araştırma, yayım ve danışmanlık yapmak,
- Kendi ihtisas gücü ve maddi kaynaklarını rasyonel, verimli ve ekonomik şekilde kullanarak, milli eğitim politikası ve kalkınma planları ilke ve hedefleri ile Yükseköğretim Kurulu tarafından yapılan plan ve programlar doğrultusunda, ülkenin ihtiyacı olan dallarda ve sayıda insan gücü yetiştirmek,
- Türk toplumunun yaşam düzeyini yükseltici ve kamuoyunu aydınlatıcı bilim verilerini söz, yazı ve diğer araçlarla yaymak,
- Örgün, yaygın, sürekli ve açık eğitim yoluyla toplumun özellikle sanayileşme ve tarımda modernleşme alanlarında eğitilmesini sağlamak,
- Ülkenin bilimsel, kültürel, sosyal ve ekonomik yönlerden ilerlemesini ve gelişmesini ilgilendiren sorunlarını, diğer kuruluşlarla iş birliği yaparak, kamu kuruluşlarına önerilerde bulunmak suretiyle öğretim ve araştırma konusu yapmak; sonuçlarını toplumun yararına sunmak ve kamu kuruluşlarınca istenecek inceleme ve araştırmaları sonuçlandırarak düşüncelerini ve önerilerini bildirmek,
- Eğitim-öğretim ve seferberliği içinde, örgün, yaygın, sürekli ve açık eğitim hizmetini üstlenen kurumlara katkıda bulunacak önlemleri almak,
- Yörelerindeki tarım ve sanayinin gelişmesine ve ihtiyaçlarına uygun meslek elemanlarının yetişmesine ve bilgilerinin gelişmesine katkıda bulunmak; sanayi, tarım ve sağlık hizmetleri ile diğer hizmetlerde modernleşmeyi, üretimde artışı sağlayacak çalışma ve programlar yapmak, uygulamak ve yapılanlara katılmak, bununla ilgili kurumlarla iş birliği yapmak ve çevre sorunlarına çözüm getirici önerilerde bulunmak,
- Eğitim teknolojisini üretmek, geliştirmek, kullanmak, yaygınlaştırmak,
- Yükseköğretimin uygulamalı yapılmasına ait eğitim-öğretim esaslarını geliştirmek, döner sermaye işletmelerini kurmak, verimli çalıştırmak ve bu faaliyetlerin geliştirilmesine ilişkin gerekli düzenlemeleri yapmaktır.

Üniversite Organlarının Yetki, Görev ve Sorumlulukları

Üniversitemizde; Rektör, Üniversite Senatosu, Üniversite Yönetim Kurulu, Fakülte, Enstitü ve Yüksekokullar, 2547 sayılı Yükseköğretim Kanunu ile 5018 sayılı Kamu Mali Yönetimi ve Kontrol Kanununda belirtilen yetki, görev ve sorumluluklar çerçevesinde faaliyetlerini sürdürmektedirler.

Üniversitemizin idari teşkilatı da 2547 sayılı Yükseköğretim Kanunu, 657 sayılı Devlet Memurları Kanunu, 5018 sayılı Kamu Mali Yönetimi ve Kontrol Kanunu ile 124 sayılı Yükseköğretim Üst Kuruluşları ile Yükseköğretim Kurumlarının İdari Teşkilatı Hakkında Kanun Hükmünde Kararnamede belirtilen yetki, görev ve sorumluluklar çerçevesinde faaliyetlerini sürdürmektedirler.

C. İdareye İlişkin Bilgiler

1. Fiziksel Yapı

Eğitim Alanları Derslikler

Okul Adı	Amfi (Adet-Kapasite)		Sınıf (Adet-Kapasite)		Bilgisayar Lab. (Adet-Kapasite)		Diğer Lab. (Adet-Kapasite)	
	Adet	Kapasite	Adet	Kapasite	Adet	Kapasite	Adet	Kapasite
İ.İ.B.F.	6	1.500	37	3.300	4	225	8	550
Mühendislik Fakültesi (CBlok+Tobb)	2	378	19	1.378	2	80	23	1690
Güzel San. ve Tas. Fakültesi (D Blok)	1	167	5	235	1	44	4	0
Fen Fakültesi	3	500	16	1.250	1	90	0	0
İnsan ve Toplum Bilimleri Fakültesi	3	500	16	1250	0	0	0	0
Bozüyük MYO ve Uygulamalı Bilimler YO	3	300	27	1.620	3	300	0	0
Gölpazarı MYO	0	0	6	300	1	50	1	50
Meslek Yüksekokulu	0	0	11	540	4	140	2	45
Osmaneli MYO	0	0	9	360	2	80	0	0
Pazaryeri MYO	0	0	8	200	3	70	2	40
Söğüt MYO	1	120	12	636	2	100	2	70
Söğüt MYO (Aşçılık Bölümü)	0	0	1	50	0	0	1	50
İslami İlimler Fakültesi (B Blok)	0	0	10	645	1	70	0	0
Ziraat ve Doğa Bilimleri Fakültesi	0	0	7	592	1	50	0	400
Merkezi Araştırma Lab	0.	0	0	0	0	0	21	21
Tıp Fakültesi/ Sağlık Bilimleri Fakültesi/Sağlık Hizmetleri MYO	7	700	32	2500	0	0	70	1400
TOPLAM	26	4.165	216	14.856	25	1.299	134	4.316

Toplantı-Konferans Salonları

Birimler/Okullar	0-50		101-150	
	Toplantı	Konferans	Toplantı	Konferans
Gülümbe Kampüsü	2	0	0	1
İktisadi ve İdari Bilimler Fakültesi	2	0	1	1
Mühendislik Fakültesi (C Blok)	1	1	0	1
Fen Fakültesi (F Blok)	5	0	0	0
İnsan ve Toplum Bilimleri Fakültesi (E Blok)	6			
Bozüyük MYO / Uygulamalı Bilimler Yüksekokulu	3	0	0	1
Gölpazarı Meslek Yüksekokulu	1	0	0	0
Meslek Yüksekokulu	1	0	0	0
Osmaneli Meslek Yüksekokulu	0	0	0	1
Pazaryeri Meslek Yüksekokulu	1	0	0	1
Söğüt Meslek Yüksekokulu	1	0	0	0
Lisansüstü Eğitim Enstitüsü	1	0	0	0
Sağlık Yüksekokulu / Sağlık Hizmetleri MYO/Tıp Fakültesi	1	0	0	1
Güzel San. ve Tas. Fak. (D Blok)	1	1	0	0
Merkezi Araştırma Lab.	6	0	0	1
TOPLAM	32	2	1	7

İdari Personel Hizmet Alanları

Birimler/Okullar	Servis			Çalışma Odası		
	Sayı	Alan (m ²)	Kapasite (kişi)	Sayı	Alan (m ²)	Kapasite (kişi)
İktisadi ve İdari Bilimler Fakültesi	2	70	7	17	361	22
Mühendislik Fakültesi	0	0	0	24	580	40
Fen-Fakültesi	0	0	0	26	650	38
İnsan ve Toplum Bilimleri Fakültesi	0	0	0	27	700	40
Bozüyük MYO/Uygulamalı Bilimler Yüksekokulu	0	0	0	8	120	16
Gölpazarı MYO	0	0	0	4	132	7
Meslek Yüksekokulu	4	115	10	1	20	9
Osmaneli MYO	1	25	3	6	149	6
Pazaryeri MYO	0	0	0	3	80	5
Söğüt MYO	1	25	2	2	125	6
Söğüt (Aşçılık Bölümü)	0	0	0	1	14	1
Lisansüstü Eğitim Enstitüsü	0	0	0	4	80	5
Rektörlük Hizmet Binası	10	90	60	76	1.515	125
Kütüphane Dök. Dai. Bşk.	14	1.000	65	76	1.515	125
Bilgi İşlem Dai. Bşk.	4	500	25	31	1.550	80
İslami İlimler Fakültesi	0	0	0	5	104	5
Ziraat ve Doğa Bilimleri Fakültesi	0	0	0	5	102	3
Merkezi Araştırma Lab.	0	0	0	5	102	3
Sağlık Yüksekokulu / Sağlık Hizmetleri MYO/Tıp Fakültesi	0	0	0	10	200	20
TOPLAM	36	1.825	172	318	7.833	528

Akademik Personel Hizmet Alanları

Birimler/Okullar	Çalışma Odası		
	Sayı	Alan (m ²)	Kapasite (kişi)
İktisadi ve İdari Bilimler Fakültesi	102	2.189	118
Mühendislik Fakültesi (C Blok +Tobb)	74	1.500	90
Fen-Fakültesi	54	1350	72
İnsan ve Toplum Bilimleri Fakültesi	54	1350	73
Bozüyük Meslek Yüksekokulu / Uygulamalı Bilimler Yüksekokulu	39	585	78
Gölpazarı Meslek Yüksekokulu	8	264	13
Meslek Yüksekokulu	19	300	43
Osmaneli Meslek Yüksekokulu	10	329	10
Pazaryeri Meslek Yüksekokulu	8	350	17
Söğüt Meslek Yüksekokulu	13	375	21
Söğüt (Aşçılık Bölümü)	1	14	1
İslami İlimler Fakültesi	18	583	30
Merkezi Araştırma Lab.	20	509	4
Ziraat ve Doğa Bilimleri Fakültesi	6	120	19
Tıp Fakültesi/Sağlık Bilimleri Fakültesi / Sağlık Hizmetleri MYO	215	5236	215
TOPLAM	623	15.008	793

Ambar, Arşiv ve Atölye Alanları

Birimler/Okullar	Ambar		Arşiv		Atölye	
	Sayı	Alan (m ²)	Sayı	Alan (m ²)	Sayı	Alan (m ²)
İktisadi ve İdari Bilimler Fakültesi	8	94	4	67	5	1.280
Mühendislik Fakültesi (C Blok+Tobb)	4	113	11	381	2	951
Fen Fakültesi	1	10	5	72	0	0
İnsan ve Toplum Bilimleri Fakültesi	0	0	5	73	0	0
Bozüyük MYO	3	50	3	50	0	0
Gölpazarı MYO	1	33	1	55	0	0
Meslek Yüksekokulu	1	25	1	25	12	2.080
Osmaneli MYO	4	116	3	72	3	120
Pazaryeri MYO	2	20	1	15	2	516
Söğüt MYO	0	0	1	6	4	250
İslami İlimler Fakültesi	1	29	1	19	0	0
Ziraat ve Doğa Bilimleri Fakültesi	1	49	0	0	0	0
Güzel San. Ve Tas. Fak. (D Blok)	1	115	2	30	17	1.470
Tıp Fakültesi/Sağlık Bilimleri Fakültesi / Sağlık Hizmetleri MYO	14	650	15	210	0	0
TOPLAM	42	1294	53	1075	44	6.667

Yemekhane

YEMEKHANENİN ADI	YERLEŞKE ADI	ADEDİ	ALANI (m ²)	KAPASİTE (kişi)
Merkez Personel Yemekhanesi	Merkez Kampüs	1	657	540
Merkez Öğrenci Yemekhanesi	Merkez Kampüs	1	1128	600
Osmaneli MYO Yemekhanesi	Osmaneli	1	359	150
Pazaryeri MYO Yemekhanesi	Pazaryeri	1	294	56
Bozüyük MYO Yemekhanesi	Bozüyük	1	145	131
Söğüt MYO Yemekhanesi	Söğüt	1	100	80
Gölpazarı MYO Yemekhanesi	Gölpazarı	1	270	108
TOPLAM		7	2.953	1.665

Kantin, Kafeterya ve Kırtasiye Alanları

Kantin/Kafeteryanın Adı	Yerleşke Adı	Adet	Kapalı Alanı (m ²)	Kapasite (Kişi)
Merkez MYO Kantin	Merkez Kampüs	1	164	175
Mühendislik Fakültesi Çatı Kantini	Merkez Kampüs	1	457	820
İİBF Kantini	Merkez Kampüs	1	224	210
Fen Fakültesi/İns.Top.Bil. Fak Ortak	Merkez Kampüs	1	252	210
Kütüphane ve Bilgi Merkezi Kantini	Merkez Kampüs	1	105	85
Mühendislik Fakültesi Kantini	Merkez Kampüs	1	255	210
Merkez Kampüs Kafeterya	Merkez Kampüs	1	300	250
Osmaneli MYO Kantini	Osmaneli	1	369	40
Pazaryeri MYO Kantini	Pazaryeri	1	Yemekhane ile bir	40
Bozüyük MYO Kantini	Bozüyük	1	133	35

Söğüt MYO Kantini	Söğüt	1	292	85
Gölpazarı MYO Kantini	Gölpazarı	1	Yemekhane ile bir	80
Merkez Kırtasiye	Merkez	1	20	-
Bozüyük MYO Kırtasiye	Bozüyük	1	9	-
Söğüt MYO Kırtasiye	Söğüt	1	20	-
İ.İ.B.F Kırtasiye	Merkez	1	10	-
Osmaneli Kırtasiye	Osmaneli	1	10	-
Sağlık Bloğu Kantin	Merkez	1	125	
Merkez Kantin	Merkez	2	600	
TOPLAM		16	3.345	2.240

Spor Tesisleri

YERLEŞKE ADI	Spor Tesisin Adı	Kapalı Spor Tesisi		Açık Spor Tesisi	
		Kapasite (kişi)	Alan (m ²)	Kapasite (kişi)	Alan (m ²)
Merkez Kampüs	Kapalı Spor Salonu	288	646	0	
Merkez Kampüs	Kapalı Halı Saha	402	1125	0	
Merkez Kampüs	Bisiklet Yolu	0	0	0	4.320
Merkez Kampüs	Tırmanma Duvarı	0	0	30	100
Merkez Kampüs	Futbol Sahası (Atletizm Pisti)	0	0	924	7.350
Merkez Kampüs	Tenis Kortu	0	0	0	874
Merkez Kampüs	Basketbol Sahası	0	0	0	646
Merkez Kampüs	Voleybol Sahası	0	0	0	646
Merkez Kampüs	Suquash Salonu	16	62	0	0
Merkez Kampüs	Sağlıklı Yaşam Merkezi	0	320	0	0
Merkez Kampüs	Okçuluk Salonu	0	120	0	0
Merkez Kampüs	Pilates- Aerobik Salonu	0	120	0	0
Gölpazarı	Gölpazarı MYO Basketbol Sahası	0	0	0	646
Osmaneli	Osmaneli MYO Basketbol Sahası	0	0	0	646
Pazaryeri	Pazaryeri MYO Basketbol Sahası	0	0	0	646
Pazaryeri	Pazaryeri MYO Halı Sahası	0	0	0	874
Söğüt	Söğüt MYO Basketbol Sahası	0	0	0	646
Söğüt	Söğüt MYO Halı Sahası	0	0	0	874
TOPLAM	18	706	2.393	954	18.268

2. Teşkilat Yapısı

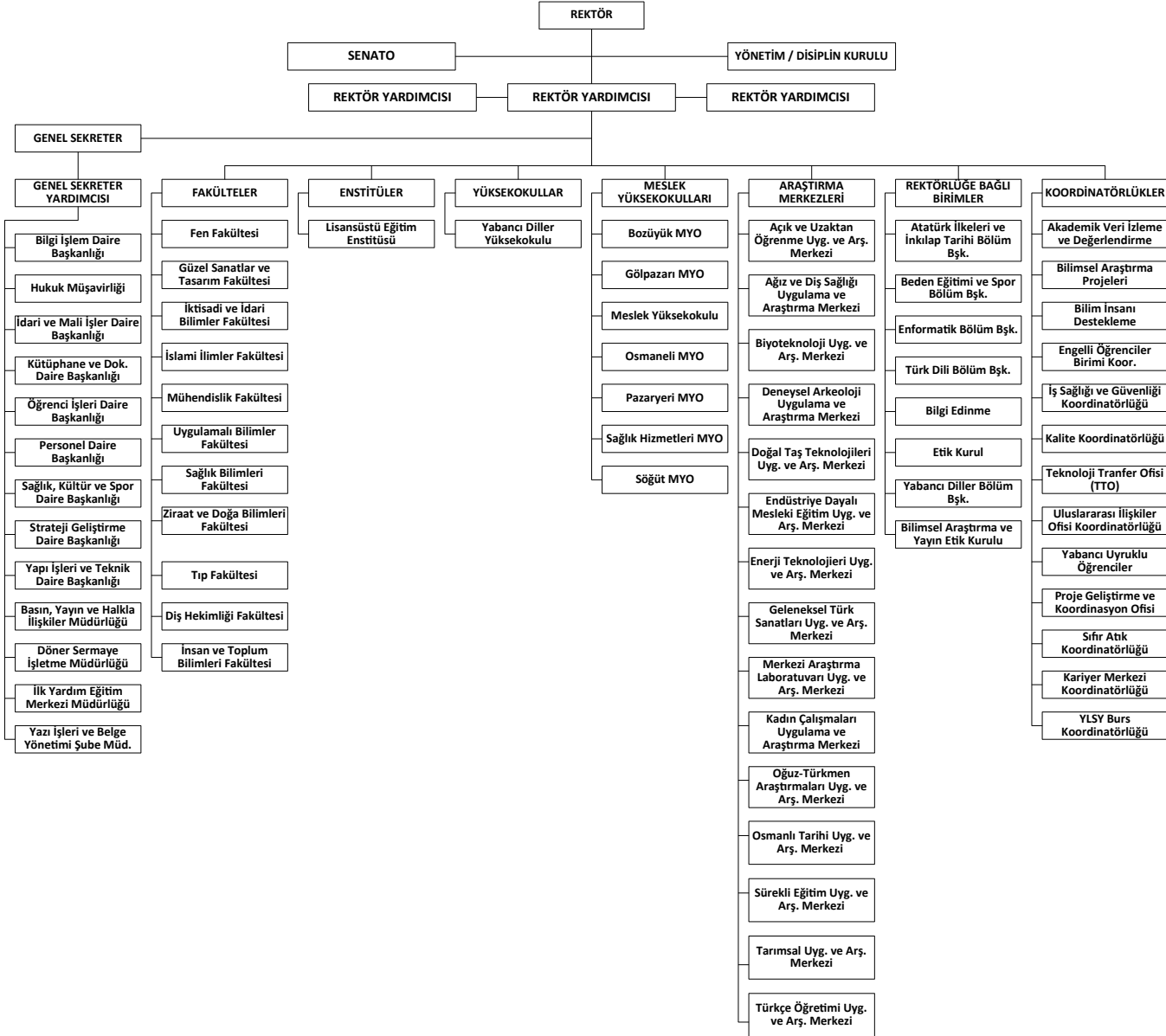

3. Teknoloji ve Bilişim Altyapısı

YAZILIMLAR	AÇIKLAMA
7-Data Recovery	Veri kurtarma yazılımıdır.
Acronis True Image	İmaj alma ve açma yazılımıdır.
Aruba Airwave	Kablosuz ağ cihazları yönetim programıdır.
CheckPoint	Güvenlik Duvarı Yazılımıdır.
Exagate	Veri merkezi ortam izleme sistemidir.
IP telefon CrystallInfo	IP telefon sistemi alt yazılımıdır.
IP telefon NMS	IP telefon sistemi alt yazılımıdır.
IP Telefon santral yazılımı	IP telefon sistemi alt yazılımıdır.
SQL Serv.	Veritabanı programıdır.
Sunucu, Depolama ve Yedekleme Sistemi + Güvenlik Duvarı	Üniversite sunucu ihtiyaçlarını karşılamak, depolama ve yedekleme işlemlerini sağlamak için kullanılmaktadır.
Kaspersky	Antivirüs programıdır.
Akıllı Kart Sistemi (AKS)	Akıllı Kart Sistemi Yazılımıdır.
Envision (EBYS)	Elektronik Belge Yönetim Yazılımıdır.
IP telefon Act Fax sunucusu	IP Fax yazılımıdır.
Vmware Sanallaştırma Sunucusu	Sanallaştırma yazılımıdır.
Veri Merkezi Otomasyon Yazılımı	Veri merkezi yönetim yazılımıdır.
Microsoft Open Lis.	Windows işletim sistemi lisanslarıdır.
Windows(Bilgisayarlar Lisansları)	Bilgisayar işletim sistemidir
IP Kamera Sistemi - Alt Yazılımları	IP kamera sistemi yazılımlarıdır.
Ansys Fluent Yazılımı	İnşaat Bölümü yazılımıdır.
Corel Draw X7	Arkeoloji Bölümü için çizim programıdır.
Fluid Sim Hidrolik Fluid Sim Pinomatik	Makine Çizim Programıdır.
Eviews 9	Ekonometri yazılımıdır.
Geo5	İnşaat Bölümü yazılımıdır.
İdeCAD Statik 7	İnşaat Bölümü yazılımıdır.
MapInfo	Harita çizim yazılımıdır.
MATLAB	Çok paradigmatlı sayısal hesaplama paket yazılım dilidir.
Micro C for PIC Micro C for ARM	PIC ve ARM entegreler için C derleyici ve GUI.
Solid Works Solid CAM	Katı modelleme ve 3 boyutlu tasarım programıdır.
SPSS V23 Premium	İstatiksel analiz yazılımıdır.
SPSS v17 Yazılımı	İstatiksel analiz yazılımıdır.
TalentSoft Bilimsel Araştırma Projeleri Otomasyonu	BAP otomasyonudur.
Personel Bilgi sistemi (Netiket)	Personel Bilgi Sistemidir.
Parmak İzi Yazılımı (Meyer)	Parmakizi sistemidir.
Dspace(Açık Kaynak Arşiv)	Arşiv sistemidir.
Yordam	Kitap tarama programıdır.
İspring	Sunum hazırlama programıdır.
SSL Sertifikası	*.bilecik.edu.tr sertifikasıdır.
Kamutech	Kamu sürekli işçi maaş bordro özlük yazılımı
İthenticate, Turnitin	İntihal programlarıdır.
Bilgi Güvenliği Yönetim Sistemi Yazılımı	Bilgi Güvenliği Yönetim Sistemi yazılımıdır.
Dashboard	Ağ cihazları izleme sistemidir.
E-Posta Yönetim Sistemi	Kurumsal güvenli e-posta hizmetlerini yönetmek için kullanılmaktadır.
IP Telefon Yönetim Sistemi Yazılımı	İş yükünü azaltmak, tüm işlemleri bir kişinin yapabileceği duruma getirmek için kullanılmaktadır.
Tarihçe(mazi)	Tarihçe web sayfasıdır.
Rehber Bilgi Sistemi	Üniversitenin birim ve personellerin iletişim bilgilerine kolay ve hızlı bir şekilde erişim imkânını sağlamak için kullanılmaktadır.
Web Servis Hizmeti	WEB tabanlı farklı otomasyonların, birbirlerine ait olan verileri kullanma ihtiyacı konusundaki zorlukları aşmak için geliştirilmiş bir teknolojidir.

Ortak Erişim Hizmeti (Sofra)	Portal, üniversite genelinde kullanılan sistemlerin kullanıcıya göre özelleştirilerek kendisine ait bilgilere ulaşmasını ve üzerinde işlem yapmasını sağlamak için kullanılmaktadır.
IP Adresi Yönetim Sistemi (IPAY)	IP adreslerinin yönetimi için kullanılmaktadır.
3+1 Firma-Öğrenci Takip Sistemi	3+1 Firma-Öğrenci Takip Sistemidir.
Bilecik Yabancı Öğrenci Sınav Sistemi	Bilecik Yabancı Öğrenci Sınav Sistemidir.
Birim-Bölüm Web Sayfası	Birimlerinin, web sayfalarının oluşturularak doğru ve güncel bilgilerin iletilmesi sağlanmaktadır.
Duyuru Yönetim Sistemi	Üniversite bünyesinde duyuru hizmetinin kurumsal ve etkili olarak yürütülmesini sağlamak için kullanılmaktadır.
Ek Ders Hesaplama Sistemi	Ek Ders Hesaplama Sistemidir.
İhale Bilgi Sistemi	Üniversite genelinde yapılan ihalelerin duyurulması ve yönetilmesinin web arabiriminden sağlamaktadır.
Öğrenci Bilgi Sistemi (ÖBS)	Öğrenci Bilgi Sistemidir.
Personel Veri Sistemi (PVS)	Personel Veri Sistemidir.
Üniversite Anaweb Sayfası	Üniversitenin duyuru, haber ve etkinliklerine ait içeriklerini dünyaya duyurmak amacıyla kullanılmaktadır.
Tömer Sınav Sistemi	TÖMER (Türkçe Öğretimi Merkezi) Sınav Sistemidir.
Ağ Keşif Sistemi (NETDISCO)	Ağdaki anahtarlardan düzenli olarak IP ve Mac adreslerini toplayıp, web üzerinden sorgulama yapmaktadır.
Ağ Trafik İzleme Sistemi (CACTI)	SNMP tabanlı ağ cihazlarından veri toplayıp web üzerinden sunmaktadır.
Apache web sunucusu	Açık kaynaklı web sunucusudur.
BİDB Forum	BİDB forum sayfasıdır.
Bilgi İşlem İş Takip Sistemi (BİS, GLPI)	İş takip sistemidir.
Bind DNS	Açık kaynaklı DNS sunucusu yazılımıdır.
Easy!Appointments (Açık Kaynak Kodlu Randevu Sistemi)	Randevuyla yürütülen işlemlerde kullanılmaktadır.
FreeRadius	Ücretsiz Uzaktan Aramalı Kullanıcı Kimlik Kanıtlama Servisidir.
IP Tables	Linux tabanlı filtreleme ve güvenlik duvarı paketidir.
iRedMail	
ISC DHCP sunucusu	DHCP programı paketidir.
Next Cloud bulut sistemi (deneme aşaması)	Bulut sistemi (deneme aşaması).
OpenLDAP	Açık kaynak kodlu kimlik doğrulama sistemidir.
OpenVAS	Açık kaynak kodlu güvenlik açığı tarama programıdır.
pGina	Kimlik doğrulama programıdır.
PHP Server Monitor	Herhangi bir ağ cihazın devre dışı olduğunda uyarı göndermek için kullanılmaktadır.
ProcessMaker	BİDB saatlik izin takibi için kullanılan sistemdir.
Proxmox	(Sanallaştırma) Fiziksel sunuculardan azami verim elde etmek için çok sayıda sanal sunucu kurulmasını sağlamak için kullanılmaktadır.
Redmine & Subversion Sistemi	Yazılım projelerinde sürüm takibi yapmaktadır.
TightVNC	Uzak masaüstü programıdır.
Otomatik Envanter Sistemi (OCS)	Uç birimlere kurulan bir "envanter vekili" ile otomatik bilişim ürünleri donanım takibini sağlamaktadır.
Kişisel Web Sunucusu (Blog)	Personelin kişisel web sayfalarını yayınlamak için kullanılmaktadır.
phpMyFAQ	Mobil destekli php paketidir.
BigBlueButton (Web Konferans Sistemi)	Web Konferans Sistemidir.
Moodle	Özgür ve açık kaynak kodlu bir uzaktan eğitim sistemidir.
3D-Max	Çizim Programıdır.
Amadeus (Seyahat acentası yazılımı)	Seyahat acentalarının kullandığı bir yazılım olup ders için kullanılmaktadır.
AutoCAD	Çizim Programıdır.
Fidelio Suite V8 (otel yazılımı)	Otel rezervasyon programı olup ders için kullanılmaktadır.
LUCA	LUCA Muhasebe yazılımıdır.
ACR-Akis (e-imza sürücüsü)	E-imza sürücüsüdür.
Web Tarayıcıları	Web tarayıcılarıdır.
Java32 ve 64 bit	Java tabanlı programların çalışmasını sağlayan uygulamalardır.
LibreOffice	Ofis programlarıdır.

Thunderbird	E-posta yönetim programıdır.
Wordpress	Web sayfalarını oluşturularak doğru ve güncel bilgilerin yayınlanmasını sağlar.
e-dergi	Elektronik dergi hazırlama sistemidir.
LimeSurvey Anket Yazılımı	Elektronik anket düzenleme amacıyla kullanılmaktadır.
Vekil sunucu sistemi (Squid)	Öğrenci ve personelin üniversite ağı dışında yayın taramaları yapabilmelerini sağlamak için kullanılmaktadır.
Mendeley	Araştırma belgelerini paylaşmak ve yönetmek, araştırma verilerini keşfetmek ve çevrim içi iş birliği için oluşturulmuş bir masaüstü ve internet programıdır.
Question Pro Anket Yazılımı	Elektronik anket düzenleme amacıyla kullanılmaktadır.
Zamane KS (TÜBİTAK)	Zaman damgası istemci yazılımı.
Ubuntu Linux Desktop	İşletim Sistemidir.
Ubuntu Linux Server	İşletim Sistemidir.
CentOS Linux	İşletim Sistemidir.
Netbeans	Ders amaçlı programdır.
Eclipse	Ders amaçlı programdır.
Dev-C++	c++ kod yazım programıdır.
Notepad++	Çok fonksiyonlu metin düzenleyici.
Filezilla FTP Client	FTP programıdır.
Zoom	Uzaktan toplantılar için kullanılmaktadır.
Avesis	Akademik Veri Sistemi
Ceph	Depolama Sistemi
Stratejik Plan Yazılımı	Stratejik Plan Yazılımı
R Studio	Açık kaynak kodlu bir istatistik yazılımıdır.
Blender	Açık kaynak kodlu bir çizim programıdır.
KVKNET	KVKK'ya uyum sürecinde kullanılan yazılımdır.

Bilgisayarlar

BİLGİSAYARLAR	ADET
Masaüstü Bilgisayar	1864
Dizüstü Bilgisayar	664
Tümleşik Bilgisayar	41
TOPLAM	2.326

Diğer Bilgi ve Teknolojik Kaynaklar

CİNSİ	ADET
Projeksiyon	398
Faks	42
Sunucular	28
Yönetilebilir Anahtar	183
Kablosuz Ağ Cihazı	502
IP Telefon	1.419
IP Telefon Çağrı Sunucusu	2
IP Kameralar	460
Tepegöz	0
Barkot Okuyucu	12
Doküman Kamera	0
Fotokopi makinesi	40
Fotoğraf makinesi	11

Televizyonlar	13
Mikroskop Kamerası	0
Yazıcılar	72
Ses Sistemi	0
Tarayıcı	3
Baskı Makinesi	1
Slayt Makinesi	0
Telsiz	34
TOPLAM	3.220

Kütüphane Kaynakları

2023 YIL SONU ERİŞİLEBİLEN KÜTÜPHANE KOLEKSİYONU VE DAĞILIMI			Adet
KİTAP	Basılı Kitap	Katalog (Satın + Bağış)	69.693
		Kataloglanmayı Bekleyen Kitap	3.000
	E-KİTAP	E-Book Academic Collection (EBSCO) (Abonelik)	240.256
		Turcademy (Abonelik)	7.917
		Emerald (EKUAL)	1.262
		EBSCO (EKUAL)	36.158
		DOAB (Açık Erişim)	43.843
		İTO (Açık Erişim)	1.634
		Proquest (EKUAL)	5.263
TEZ	BŞEÜ	Tez / e-Tez	1.028
	Proquest	ProQuest Dissertations & Theses (EKUAL)	5.500.000
PROJE		Bilimsel Araştırma Proje Sonuç Raporu	262
SÜRELİ YAYIN	E-Dergi	EKUAL	39.002
		İdeal Online (Abonelik)	1.200
	Basılı Dergi	Basılı Dergi (Başlık) (Abonelik + Bağış)	1.832
		Basılı Dergi (Sayı) (Abonelik + Bağış)	23.428
GÖRSEL-İŞİTSEL		(CD/DVD/VCD)	261
ÇEVİRİMİÇİ VERİTABANI		EKUAL	43
		Abonelik	9
TOPLAM			5.976.039

4. İnsan Kaynakları

2023 yılında Üniversitemizde akademik 769 personel, 325 idari personel, 44 sözleşmeli personel, 190 sürekli işçi olmak üzere toplam 1.328 personel görev yapmıştır.

Akademik Personelin Kadro ve İstihdam Şekline Göre Dağılımı

UNVAN	KADROLARIN DOLULUK ORANINA GÖRE		
	Dolu	Boş	Toplam
Profesör	88	44	132
Doçent	114	43	157
Dr. Öğretim Görevlisi	218	105	323
Öğretim Görevlisi	255	48	303
Okutman	-	-	-
Çevirici	-	-	-
Eğitim-Öğretim Planlamacısı	-	-	-
Araştırma Görevlisi	94	38	132
Uzman	-	-	-
TOPLAM	769	278	1047

Yabancı Uyruklu Akademik Personel

UNVAN	GELDİĞİ ÜLKE	ÇALIŞTIĞI BÖLÜM/BİRİM
ÖĞRETİM GÖREVLİSİ	AZERBAYCAN	GÜZEL SANATLAR VE TASARIM FAKÜLTESİ
DOÇENT DOKTOR	İRAN	TIP FAKÜLTESİ

Diğer Üniversitelerde Görevlendirilen Akademik Personel

UNVAN	BAĞLI OLDUĞU BÖLÜM	ADET	GÖREVLENDİRİLDİĞİ ÜNİVERSİTE
ARŞ. GÖR.	ARKEOLOJİ	1	MİMAR SİNAN GÜZEL SANATLAR ÜNİVERSİTESİ
ARŞ. GÖR.	ENDÜSTRİYEL TASARIM	1	İSTANBUL TEKNİK ÜNİVERSİTESİ
ARŞ. GÖR.	ENDÜSTRİYEL TASARIM	2	GAZİ ÜNİVERSİTESİ
ARŞ. GÖR.	İNŞAAT MÜHENDİSLİĞİ	1	YILDIZ TEKNİK ÜNİVERSİTESİ
ARŞ. GÖR.	MALİYE	1	HACETTEPE ÜNİVERSİTESİ
ARŞ. GÖR.	METALURJİ VE MALZEME MÜHENDİSLİĞİ	1	ESKİŞEHİR TEKNİK ÜNİVERSİTESİ
ARŞ. GÖR.	SERAMİK VE CAM TASARIMI	1	ANADOLU ÜNİVERSİTESİ
ARŞ. GÖR.	SİYASET BİLİMİ VE KAMU YÖNETİMİ	2	ANKARA ÜNİVERSİTESİ
ÖĞR. GÖR.	YABANCI DİLLER	1	ANKARA HACI BAYRAM VELİ ÜNİVERSİTESİ
ÖĞR. GÖR.	BASIN YAYIN VE HALKLA İLİŞKİLER	1	SAKARYA ÜNİVERSİTESİ
TOPLAM		12	

2547 Sayılı Kanunun 40. Maddesi (b) Bendi Uyarınca Üniversitemizde Görevlendirilen Akademik Personel;

UNVAN	GÖREVLENDİRİLDİĞİ KANUN MADDESİ	GÖREVLENDİRİLEN KİŞİ SAYISI	GÖREVLENDİRME SAYISI
-	-	-	-
TOPLAM	-	-	-

İdari Personel Kadroların Doluluk Oranına Göre

İDARİ PERSONEL (Kadroların Doluluk Oranına Göre)	DOLU	BOŞ	TOPLAM
Genel İdari Hizmetler	230	194	424
Sağlık Hizmetleri Sınıfı	3	13	16
Teknik Hizmetler Sınıfı	54	68	122
Eğitim ve Öğretim Hizmetleri Sınıfı	0	0	0
Avukatlık Hizmetleri Sınıfı	0	2	2
Din Hizmetleri Sınıfı	0	0	0
Yardımcı Hizmetler Sınıfı	37	9	46
TOPLAM	324	286	610

Personel Atanmasına/Ayrılmasına İlişkin Bilgiler

	ATAMASI YAPILAN PERSONEL SAYISI	AYRILAN PERSONEL SAYISI	
		EMEKLİ	DİĞER
Akademik Personel	129	6	77
İdari Personel	17	5	9
İdari Personel (4/B)	42		5
Geçici Personel (4/C)			
TOPLAM	188	11	91

SÜREKLİ İŞÇİ (Kadroların Doluluk Oranına Göre)	DOLU	BOŞ	TOPLAM
Sürekli İşçi	190	1	191
TOPLAM	190	1	191

Sözleşmeli Personel (Kadroların Doluluk Oranına Göre)	DOLU	BOŞ	TOPLAM
Sözleşmeli Personel	43	53	96
TOPLAM	43	53	96

5. Sunulan Hizmetler

Eğitim Hizmetleri

Öğrenci Sayıları

BİRİMİN ADI	I. ÖĞRETİM			II. ÖĞRETİM			GENEL
	E.	K.	Top.	E.	K.	Top.	
Bozüyük Meslek Yüksekokulu	448	426	874				874
Gölpazarı Meslek Yüksekokulu	101	282	383	3	3	6	389
Meslek Yüksekokulu	1923	583	2506	137	16	153	2659
Osmaneli Meslek Yüksekokulu	613	567	1180	127	131	258	1438
Pazaryeri Meslek Yüksekokulu	417	336	753	7	3	10	763
Sağlık Hizmetleri Meslek Yüksekokulu	243	724	967	71	235	306	1273
Söğüt Meslek Yüksekokulu	491	675	1166	9	2	11	1177
ÖNLİSANSTOPLAM	4236	3593	7829	354	390	744	8573
Fen Fakültesi	416	434	850	3	5	8	858
Güzel Sanatlar ve Tasarım Fakültesi	290	572	862				862
İktisadi ve İdari Bilimler Fakültesi	1138	681	1819	305	155	460	2279
İnsan ve Toplum Bilimleri Fakültesi	471	642	1113	238	158	396	1509
İslami İlimler Fakültesi	132	322	454	91	131	222	676
Mühendislik Fakültesi	1283	314	1597				1597
Sağlık Bilimleri Fakültesi	334	1179	1513				1513
Tıp Fakültesi	89	115	204				204
Uygulamalı Bilimler Fakültesi	440	367	807				807
Ziraat ve Doğa Bilimleri Fakültesi	238	151	389				389
LİSANS TOPLAMI	4831	4777	9608	637	449	1086	10694
Lisansüstü Eğitim Enstitüsü	835	546	1381	163	142	305	1686
ENSTİTÜ TOPLAMI	835	546	1381	163	142	305	1686
MYO/YO/FAKÜLTE/ENSTİTÜ TOPLAMI	9902	8916	18818	1154	981	2135	20953

*Tarih olarak 31.12.2023 günü baz alınmıştır.

Yüksek Lisans ve Doktora Programları Öğrenci Sayıları

BİRİMLER / BÖLÜMLER	Yüksek Lisans			Doktora		GENEL TOPLAM
	Tezli	Tezsiz	Top.	Tezli	Top.	
Acil Durum ve Afet Yönetimi - YL	19		19			19
Bankacılık ve Finans - YL İÖ		4	4			4
Bankacılık ve Sigortacılık - YL	27		27			27
Bilgisayar Mühendisliği - YL	53		53			53
Biyomühendislik - YL	12		12			12
Biyosistem Mühendisliği - YL	6		6			6
Biyoteknoloji - DR				15	15	15
Biyoteknoloji - YL	31		31			31
Coğrafya - DR				3	3	3
Coğrafya - YL	29		29			29
Çocuk Gelişimi YL Tezli İ.Ö.		17	17			17
Elektrik-Elektronik Mühendisliği - DR				2	2	2
Elektrik-Elektronik Mühendisliği - YL	41		41			41
Elektronik ve Bilgisayar Mühendisliği - DR				23	23	23
Endüstriyel Sürdürülebilirlik - YL	30		30			30
Enerji Sistemleri Mühendisliği - DR				8	8	8
Enerji Sistemleri Mühendisliği - YL	38		38			38
Enerji Yönetimi - YL İÖ		15	15			15
Felsefe ve Din Bilimleri - YL	44		44			44
Fizik - YL	14		14			14
İktisat - DR				8	8	8
İktisat - YL	62		62			62
İktisat YL Tezli İÖ		10	10			10
İnşaat Mühendisliği - DR				18	18	18
İnşaat Mühendisliği - YL	79		79			79

İş Sağlığı ve Güvenliği - YL İÖ		98	98			98
İşletme - DR				21	21	21
İşletme - YL	53		53			53
İşletme - YL İÖ		24	24			24
Kamu Yönetimi - YL	71		71			71
Kimya - DR				1	1	1
Kimya - YL	18		18			18
Kimya Mühendisliği - DR				3	3	3
Kimya Mühendisliği - YL	30		30			30
Küresel Siyaset ve Güvenlik - YL İÖ		14	14			14
Makine Mühendisliği - DR				15	15	15
Makine Mühendisliği - YL	58		58			58
Maliye - YL	45		45			45
Manevi Danışmanlık ve Rehberlik - YL Tezsiz		38	38			38
Matematik - DR				9	9	9
Matematik - YL	35		35			35
Metalurji ve Malzeme Mühendisliği - DR				4	4	4
Metalurji ve Malzeme Mühendisliği - YL	20		20			20
Moleküler Biyoloji - YL	8		8			8
Moleküler Biyoloji ve Genetik - DR				4	4	4
Moleküler Biyoloji ve Genetik Ortak - DR				3	3	3
Muhasebe ve Denetim - YL	17		17			17
Muhasebe ve Denetim - YL İÖ		5	5			5
Muhasebe ve Finansman - YL	18		18			18
Para-Banka ve Dış Ticaret - YL İÖ		12	12			12
Protohistorya ve Önasya Arkeolojisi - YL	34		34			34
Sağlık Yönetimi - YL İÖ		23	23			23
Seramik ve Cam - YL	16		16			16
Tarih - DR				20	20	20
Tarih - YL	59		59			59
Tarla Bitkileri - DR				2	2	2
Tarla Bitkileri - YL	26		26			26
Temel İslam Bilimleri - YL	120		120			120
Temel İslam Bilimleri - YL (Arapça)	20		20			20
Türk Dili ve Edebiyatı - DR				18	18	18
Türk Dili ve Edebiyatı - YL	42		42			42
Üretim Yönetimi ve Pazarlama - YL	9		9			9
Yönetim ve Organizasyon - YL	20		20			20
Yönetim ve Organizasyon - YL İÖ		41	41			41
Yönetim ve Organizasyon - YL Tezli İÖ		4	4			4
Lisansüstü Eğitim Enstitüsü	1204	305	1509	177	177	1686
ENSTİTÜ TOPLAMI	1204	305	1509	177	177	1686

*Tarih olarak 31.12.2023 günü baz alınmıştır.

Cinsiyete Göre Öğrenci Sayıları

2022-2023 EĞİTİM-ÖĞRETİM YILI II. DÖNEM				(*Tarih olarak 01.06.2023 günü baz alınmıştır.)					
PROGRAMIN ADI	I. Öğretim			II. Öğretim			TOPLAM		GENEL TOPLAM
	Erkek	Kız	Top.	Erkek	Kız	Top.	Erkek	Kız	
Ön Lisans/Lisans/Lisansüstü Programı									
Ön Lisans	3755	3078	6833	323	364	687	4078	3442	7520
Lisans	4589	4193	8782	607	399	1006	5196	4592	9788
Lisansüstü	885	540	1425	169	124	293	1054	664	1718

2023-2024 EĞİTİM-ÖĞRETİM YILI I. DÖNEM				(*Tarih olarak 31.12.2023 günü baz alınmıştır.)					
PROGRAMIN ADI	I. Öğretim			II. Öğretim			TOPLAM		GENEL TOPLAM
	Erkek	Kız	Top.	Erkek	Kız	Top.	Erkek	Kız	
Ön Lisans/Lisans/ Lisansüstü Programı									
Ön Lisans	4236	3593	7829	354	390	744	4590	3983	8573
Lisans	4831	4777	9608	637	449	1086	5468	5226	10694
Lisansüstü	835	546	1381	163	142	305	998	688	1686

ÖSYM Tarafından Yerleştirilen ve Kayıt Yaptıran Öğrenci Sayılar

BİRİMLER / BÖLÜMLER	ÖSS KONTENJANI	ÖSS SONUCU YERLEŞEN	BOŞ KALAN	DOLULUK ORANI
Bankacılık ve Sigortacılık N.Ö.	62	54	8	87.10%
Dış Ticaret N.Ö.	41	35	6	85.37%
Grafik Tasarımı N.Ö.	62	55	7	88.71%
Muhasebe ve Vergi Uygulamaları N.Ö.	52	46	6	88.46%
Reklamcılık N.Ö.	31	30	1	96.77%
Bozüyük Meslek Yüksekokulu	248	220	28	88.71%
Bankacılık ve Sigortacılık N.Ö.	47	33	14	70.21%
Büro Yönetimi ve Yönetici Asistanlığı N.Ö.	31	25	6	80.65%
Sosyal Hizmetler N.Ö.	82	72	10	87.80%
Gölpazarı Meslek Yüksekokulu	160	130	30	81.25%
Bilgisayar Programcılığı N.Ö.	52	53	(1)	101.92%
Biyomedikal Cihaz Teknolojisi N.Ö.	31	26	5	83.87%
Çevre Koruma ve Kontrol N.Ö.	31	25	6	80.65%
Elektrik N.Ö.	41	39	2	95.12%
Elektrik Enerjisi Üretim, İletim ve Dağıtımı N.Ö.	36	29	7	80.56%
Elektronik Haberleşme Teknolojisi N.Ö.	36	36	0	100.00%
Elektronik Teknolojisi N.Ö.	36	29	7	80.56%
Gıda Kalite Kontrolü ve Analizi N.Ö.	31	27	4	87.10%
Gıda Teknolojisi N.Ö.	41	41	0	100.00%
Hibrid ve Elektrikli Taşıtlar Teknolojisi N.Ö.	47	44	3	93.62%
İç Mekan Tasarımı N.Ö.	47	42	5	89.36%
İnşaat Teknolojisi N.Ö.	62	55	7	88.71%
İnşaat Teknolojisi İ.Ö.	41	35	6	85.37%
Kimya Teknolojisi N.Ö.	31	29	2	93.55%
Kontrol ve Otomasyon Teknolojisi N.Ö.	31	28	3	90.32%
Makine N.Ö.	41	34	7	82.93%
Mekatronik N.Ö.	41	40	1	97.56%
Metalurji N.Ö.	31	28	3	90.32%
Otomotiv Teknolojisi N.Ö.	36	32	4	88.89%
Peyzaj ve Süs Bitkileri Yetiştiriciliği N.Ö.	26	18	8	69.23%
Üretimde Kalite Kontrol N.Ö.	36	29	7	80.56%
Meslek Yüksekokulu	805	719	86	89.32%
Aşçılık N.Ö.	52	47	5	90.38%
Dış Ticaret N.Ö.	51	21	30	41.18%
Elektrik N.Ö.	41	34	7	82.93%
Evde Hasta Bakımı N.Ö.	31	30	1	96.77%
İş Sağlığı ve Güvenliği N.Ö.	52	40	12	76.92%
İş Sağlığı ve Güvenliği İ.Ö.	41	30	11	73.17%
Makine N.Ö.	41	38	3	92.68%
Muhasebe ve Vergi Uygulamaları N.Ö.	21	17	4	80.95%
Sağlık Kurumları İşletmeciliği N.Ö.	52	46	6	88.46%
Sağlık Kurumları İşletmeciliği İ.Ö.	41	33	8	80.49%
Tıbbi Dokümantasyon ve Sekreterlik N.Ö.	52	49	3	94.23%
Turizm ve Otel İşletmeciliği N.Ö.	31	25	6	80.65%

Osmaneli Meslek Yüksekokulu	506	410	96	81.03%
Bankacılık ve Sigortacılık N.Ö.	52	45	7	86.54%
Bilgisayar Programcılığı N.Ö.	52	46	6	88.46%
Endüstri Ürünleri Tasarımı N.Ö.	31	26	5	83.87%
İnternet ve Ağ Teknolojileri N.Ö.	31	27	4	87.10%
Tıbbi Tanıtım ve Pazarlama N.Ö.	41	35	6	85.37%
Web Tasarımı ve Kodlama N.Ö.	41	36	5	87.80%
Pazaryeri Meslek Yüksekokulu	248	215	33	86.69%
Ameliyathane Hizmetleri N.Ö.	41	40	1	97.56%
Çocuk Gelişimi N.Ö.	72	68	4	94.44%
Çocuk Gelişimi İ.Ö.	62	56	6	90.32%
Eczane Hizmetleri N.Ö.	47	43	4	91.49%
İlk ve Acil Yardım N.Ö.	72	70	2	97.22%
Optisyenlik N.Ö.	52	48	4	92.31%
Tıbbi Dokümantasyon ve Sekreterlik N.Ö.	41	39	2	95.12%
Tıbbi Laboratuvar Teknikleri N.Ö.	62	61	1	98.39%
Tıbbi Laboratuvar Teknikleri İ.Ö.	62	60	2	96.77%
Sağlık Hizmetleri Meslek Yüksekokulu	511	485	26	94.91%
Aşçılık N.Ö.	47	41	6	87.23%
Basım ve Yayım Teknolojileri N.Ö.	31	30	1	96.77%
Bilgisayar Programcılığı N.Ö.	41	37	4	90.24%
Büro Yönetimi ve Yönetici Asistanlığı N.Ö.	26	20	6	76.92%
Halkla İlişkiler ve Tanıtım N.Ö.	36	32	4	88.89%
Hukuk Büro Yönetimi ve Sekreterliği N.Ö.	52	41	11	78.85%
İç Mekan Tasarımı N.Ö.	62	53	9	85.48%
Moda Tasarımı N.Ö.	31	24	7	77.42%
Sosyal Güvenlik N.Ö.	82	63	19	76.83%
Söğüt Meslek Yüksekokulu	408	341	67	83.58%
MESLEK YÜKSEKOKUL TOPLAMI	2886	2520	366	87.32%
İstatistik ve Bilgisayar Bilimleri N.Ö.	52	51	1	98.08%
Matematik N.Ö.	52	49	3	94.23%
Moleküler Biyoloji ve Genetik N.Ö.	52	49	3	94.23%
Fen Fakültesi	156	149	7	95.51%
Endüstriyel Tasarım N.Ö.	52	50	2	96.15%
İç Mimarlık ve Çevre Tasarımı N.Ö.	67	68	(1)	101.49%
Güzel Sanatlar ve Tasarım Fakültesi	119	118	1	99.15%
İktisat N.Ö.	41	41	0	100.00%
İşletme N.Ö.	41	40	1	97.56%
Maliye N.Ö.	72	71	1	98.61%
Siyaset Bilimi ve Kamu Yönetimi N.Ö.	72	70	2	97.22%
Siyaset Bilimi ve Kamu Yönetimi İ.Ö.	41	40	1	97.56%
Yönetim Bilişim Sistemleri N.Ö.	62	59	3	95.16%
Yönetim Bilişim Sistemleri İ.Ö.	52	51	1	98.08%
İktisadi ve İdari Bilimler Fakültesi	381	372	9	97.64%
Coğrafya N.Ö.	62	57	5	91.94%
Coğrafya İ.Ö.	41	35	6	85.37%
Tarih N.Ö.	62	56	6	90.32%
Tarih İ.Ö.	41	37	4	90.24%
Türk Dili ve Edebiyatı N.Ö.	72	72	0	100.00%
İnsan ve Toplum Bilimleri Fakültesi	278	257	21	92.45%
İslami İlimler N.Ö.	82	86	(4)	104.88%
İslami İlimler İ.Ö.	52	52	0	100.00%
İslami İlimler Arapça Hazırlık N.Ö.	10	10	0	100.00%
İslami İlimler Arapça Hazırlık İ.Ö.	10	10	0	100.00%
İslami İlimler Fakültesi	154	158	(4)	102.59%
Bilgisayar Mühendisliği N.Ö.	82	81	1	98.78%
Biyomühendislik N.Ö.	31	5	26	16.13%
Elektrik-Elektronik Mühendisliği N.Ö.	72	72	0	100.00%

İnşaat Mühendisliği N.Ö.	21	5	16	23.81%
Makine Mühendisliği N.Ö.	21	21	0	100.00%
Mühendislik Fakültesi	227	184	43	81.06%
Çocuk Gelişimi N.Ö.	72	74	(2)	102.78%
Hemşirelik N.Ö.	93	94	(1)	101.08%
Sağlık Yönetimi N.Ö.	62	57	5	91.94%
Sosyal Hizmet N.Ö.	62	59	3	95.16%
Sağlık Bilimleri Fakültesi	289	284	5	98.27%
Tıp Fakültesi N.Ö.	62	61	1	98.39%
Tıp Fakültesi	62	61	1	98.39%
Finans ve Bankacılık N.Ö.	62	58	4	93.55%
Muhasebe ve Finans Yönetimi N.Ö.	41	40	1	97.56%
Turizm İşletmeciliği N.Ö.	41	36	5	87.80%
Turizm Rehberliği N.Ö.	41	36	5	87.80%
Uygulamalı Bilimler Fakültesi	185	170	15	91.89%
Biyosistem Mühendisliği N.Ö.	31	30	1	96.77%
Ziraat Mühendisliği Programları N.Ö.	62	58	4	93.55%
Ziraat ve Doğa Bilimleri Fakültesi	93	88	5	94.62%
FAKÜLTE TOPLAMI	1944	1841	103	94.70%
MYO/YO/FAKÜLTE/ENSTİTÜ TOPLAMI	4830	4361	469	90.28%

2023-2024 Eğitim-Öğretim yılı verileri baz alınmıştır.

Yatay Geçişle Üniversiteye Gelen Öğrenci Sayıları

PROGRAMIN ADI (Lisans Programı)	GELEN ÖĞRENCİ SAYISI
Bilgisayar Mühendisliği	6
Biyosistem Mühendisliği	4
Coğrafya	1
Çocuk Gelişimi	2
Elektrik-Elektronik Mühendisliği	6
Endüstriyel Tasarım	1
Finans ve Bankacılık	1
Hemşirelik	7
İç Mimarlık ve Çevre Tasarımı	1
İktisat	1
İnşaat Mühendisliği	2
İslami İlimler	11
İşletme	3
Makine Mühendisliği	6
Maliye	3
Matematik	2
Resim	1
Siyaset Bilimi ve Kamu Yönetimi	2
Tarih	4
Tıp Fakültesi	1
Türk Dili ve Edebiyatı	1
Yönetim Bilişim Sistemleri	16
TOPLAM	82

Kayıt Tarihi yılı 2023 olan öğrenciler baz alınmıştır.

Dikey Geçişle Üniversiteye Gelen Öğrenci Sayıları

PROGRAMIN ADI (Lisans Programı)	GELEN ÖĞRENCİ SAYISI
Bilgisayar Mühendisliği	3
Biyomühendislik	2
Biyosistem Mühendisliği	2
Çocuk Gelişimi	4
Elektrik-Elektronik Mühendisliği	3
Endüstriyel Tasarım	5
Finans ve Bankacılık	6
Hemşirelik	9
İç Mimarlık ve Çevre Tasarımı	2
İktisat	4
İnşaat Mühendisliği	2
İslami İlimler Arapça Hazırlık	10
İstatistik ve Bilgisayar Bilimleri	5
İşletme	4
Makine Mühendisliği	1
Maliye	5
Moleküler Biyoloji ve Genetik	5
Muhasebe ve Finans Yönetimi	3
Sağlık Yönetimi	2
Siyaset Bilimi ve Kamu Yönetimi	1
Sosyal Hizmet	6
Turizm İşletmeciliği	1
Turizm Rehberliği	2
Yönetim Bilişim Sistemleri	9
TOPLAM	96

Kayıt Tarihi yılı 2023 olan öğrenciler baz alınmıştır.

667 Sayılı KHK ile Üniversiteye Gelen Öğrenci Sayıları

PROGRAMIN ADI (Lisans Programı)	GELEN ÖĞRENCİ SAYISI
	0
TOPLAM	0

*Kayıt Tarihi yılı 2023 olan öğrenciler baz alınmıştır.

Öğrenci Kontenjanları

BİRİMİN ADI	ÖSS KONTEJYANI	ÖSS SONUCU YERLEŞEN	BOŞ KALAN	DOLULUK ORANI
Fakülteler	2886	2520	366	87.32%
Meslek Yüksekokullar	1944	1841	103	94.70%
TOPLAM	4830	4361	469	90.28%

*2023 - 2024 Eğitim-Öğretim yılı verileri baz alınmıştır.

Lisans Başarı Oranı

PROGRAMIN ADI	2022 - 2023 EĞİTİM ÖĞRETİM YILI II. DÖNEM		2023-2024 EĞİTİM ÖĞRETİM YILI I. DÖNEM	
	ÖĞRENCİ SAYISI	BAŞARI ORANI	ÖĞRENCİ SAYISI	BAŞARI ORANI
Arkeoloji	75	12.00%	72	0.00%
Bahçe Bitkileri	55	94.55%	46	6.52%
Bilgisayar Mühendisliği	453	75.72%	530	0.19%
Bitki Koruma	56	98.21%	41	7.32%

Biyomühendislik	9	66.67%	26	3.85%
Biyosistem Mühendisliği	111	84.68%	128	1.56%
Coğrafya	416	70.43%	491	0.00%
Coğrafya (%50 Burslu)	2	0.00%	2	0.00%
Çocuk Gelişimi	365	90.14%	426	0.00%
Çocuk Gelişimi (Tam Burslu)	-	-	-	-
Elektrik-Elektronik Mühendisliği	416	77.64%	460	0.00%
Elektrik-Elektronik Mühendisliği (%50 Burslu)	-	-	-	-
Elektrik-Elektronik Mühendisliği (%75 Burslu)	-	-	-	-
Endüstriyel Tasarım	248	81.05%	278	0.00%
Finans ve Bankacılık	240	58.75%	268	0.75%
Hemşirelik	510	90.98%	520	0.00%
İç Mimarlık ve Çevre Tasarımı	284	66.55%	361	0.00%
İktisat	273	53.48%	273	0.00%
İnşaat Mühendisliği	189	60.32%	159	0.00%
İnşaat Mühendisliği (%75 Burslu)	-	-	-	-
İslami İlimler	373	95.44%	432	0.00%
İslami İlimler Arapça Hazırlık	-	-	-	-
İstatistik ve Bilgisayar Bilimleri	145	54.48%	203	0.00%
İşletme	315	53.33%	304	0.00%
İşletme (%50 Burslu)	-	-	-	-
Kimya	27	25.93%	25	0.00%
Kimya Mühendisliği	15	60.00%	9	0.00%
Makine Mühendisliği	252	69.44%	216	0.00%
Maliye	325	69.23%	337	0.00%
Matematik	182	65.38%	233	1.72%
Metaller ve Malzeme Mühendisliği	9	66.67%	7	0.00%
Moleküler Biyoloji ve Genetik	310	70.00%	322	0.00%
Muhasebe ve Finans Yönetimi	135	50.37%	164	0.00%
Resim	78	53.85%	91	0.00%
Sağlık Yönetimi	204	77.94%	225	0.00%
Seramik ve Cam	64	51.56%	60	0.00%
Siyaset Bilimi ve Kamu Yönetimi	563	62.17%	581	0.00%
Siyaset Bilimi ve Kamu Yönetimi (%25 Burslu)	-	-	-	-
Sosyal Hizmet	239	95.40%	265	0.00%
Tarih	468	57.05%	529	0.00%
Tarla Bitkileri	67	85.07%	54	1.85%
Tıp Fakültesi	97	84.54%	195	0.00%
Turizm İşletmeciliği	152	37.50%	187	0.00%
Turizm Rehberliği	65	61.54%	98	0.00%
Türk Dili ve Edebiyatı	289	54.33%	346	0.29%
Yönetim Bilişim Sistemleri	526	84.22%	581	0.17%
Ziraat Mühendisliği Programları	27	11.11%	92	0.00%
MYO/YO/FAKÜLTE/ENSTİTÜ TOPLAMI	8,629	70.76%	9637	0.20%

*2023 – 2024 Eğitim-Öğretim yılı I. Dönem; Bütünleme sınavları halen devam ettiğinden dolayı başarı oranı verileri oluşmamıştır.

Mezun Öğrenci Sayıları

PROGRAMIN ADI	MEZUN OLAN ÖĞRENCİ SAYISI
Bankacılık ve Sigortacılık	20
Dış Ticaret	17
Grafik Tasarımı	33
Muhasebe ve Vergi Uygulamaları	17
Pazarlama	1
Reklamcılık	5
Bozüyük Meslek Yüksekokulu	93
Bankacılık ve Sigortacılık	7
Büro Yönetimi ve Yönetici Asistanlığı	5
Halkla İlişkiler ve Tanıtım	4
Sosyal Hizmetler	39
Gölpazarı Meslek Yüksekokulu	55
Bilgisayar Programcılığı	39
Biyomedikal Cihaz Teknolojisi	6
Elektrik	13
Elektrik Enerjisi Üretim, İletim ve Dağıtım	11
Elektronik Haberleşme Teknolojisi	18
Elektronik Teknolojisi	13
Gıda Kalite Kontrolü ve Analizi	11
Gıda Teknolojisi	25
Hibrid ve Elektrikli Taşıtlar Teknolojisi	29
İç Mekan Tasarımı	21
İnşaat Teknolojisi	40
Kimya Teknolojisi	24
Kontrol ve Otomasyon Teknolojisi	12
Makine	24
Mekatronik	30
Metaller	8
Otomotiv Teknolojisi	18
Peyzaj ve Süs Bitkileri Yetiştiriciliği	5
Üretimde Kalite Kontrol	10
Meslek Yüksekokulu	357
Aşçılık	25
Dış Ticaret	7
Elektrik	19
İş Sağlığı ve Güvenliği	56
Makine	15
Muhasebe ve Vergi Uygulamaları	4
Sağlık Kurumları İşletmeciliği	28
Tıbbi Dokümantasyon ve Sekreterlik	26
Osmaneli Meslek Yüksekokulu	180
Bankacılık ve Sigortacılık	18
Bilgisayar Programcılığı	33
Çağrı Merkezi Hizmetleri	1
Endüstri Ürünleri Tasarımı	12
İnternet ve Ağ Teknolojileri	5
Tıbbi Tanıtım ve Pazarlama	10
Web Tasarımı ve Kodlama	7
Pazaryeri Meslek Yüksekokulu	86
Çocuk Gelişimi	94
Eczane Hizmetleri	34
İlk ve Acil Yardım	72
Optisyenlik	36
Tıbbi Dokümantasyon ve Sekreterlik	31
Tıbbi Laboratuvar Teknikleri	92
Sağlık Hizmetleri Meslek Yüksekokulu	359

Aşçılık	28
Basım ve Yayım Teknolojileri	3
Bilgisayar Programcılığı	30
Büro Yönetimi ve Yönetici Asistanlığı	10
Halkla İlişkiler ve Tanıtım	9
Hukuk Büro Yönetimi ve Sekreterliği	39
İç Mekan Tasarımı	39
Moda Tasarımı	13
Sosyal Güvenlik	49
Söğüt Meslek Yüksekokulu	220
MESLEK YÜKSEKOKUL TOPLAMI	1350
Kimya	2
Matematik	8
Moleküler Biyoloji ve Genetik	40
Fen Fakültesi	50
Endüstriyel Tasarım	27
İç Mimarlık ve Çevre Tasarımı	4
Resim	3
Seramik ve Cam	10
Güzel Sanatlar ve Tasarım Fakültesi	44
İktisat	37
İşletme	40
Maliye	60
Siyaset Bilimi ve Kamu Yönetimi	104
Yönetim Bilişim Sistemleri	100
İktisadi ve İdari Bilimler Fakültesi	341
Arkeoloji	7
Coğrafya	28
Tarih	51
Türk Dili ve Edebiyatı	5
İnsan ve Toplum Bilimleri Fakültesi	91
İslami İlimler	33
İslami İlimler Fakültesi	33
Bilgisayar Mühendisliği	44
Elektrik-Elektronik Mühendisliği	50
İnşaat Mühendisliği	34
Kimya Mühendisliği	7
Makine Mühendisliği	65
Metalurji ve Malzeme Mühendisliği	2
Mühendislik Fakültesi	202
Çocuk Gelişimi	21
Hemşirelik	111
Sağlık Yönetimi	43
Sosyal Hizmet	39
Sağlık Bilimleri Fakültesi	214
Finans ve Bankacılık	45
Turizm İşletmeciliği	7
Uygulamalı Bilimler Fakültesi	52
Bahçe Bitkileri	11
Bitki Koruma	12
Biyosistem Mühendisliği	11
Tarla Bitkileri	12
Ziraat ve Doğa Bilimleri Fakültesi	46
FAKÜLTE TOPLAMI	1073
Bilgisayar Mühendisliği - YL	3
Biyoteknoloji - DR	1
Biyoteknoloji - YL	6
Coğrafya - DR	1

Coğrafya - YL	4
Elektrik-Elektronik Mühendisliği - YL	3
Elektronik ve Bilgisayar Mühendisliği - DR	5
Enerji Sistemleri Mühendisliği - DR	1
Enerji Sistemleri Mühendisliği - YL	4
Fizik - YL	2
İktisat - YL	4
İktisat YL Tezli İÖ	1
İnşaat Mühendisliği - YL	4
İş Sağlığı ve Güvenliği - YL İÖ	33
İşletme - DR	1
İşletme - YL	1
İşletme - YL İÖ	9
Kamu Yönetimi - YL	3
Kimya - YL	3
Kimya Mühendisliği - YL	2
Kimya Mühendisliği Ortak - DR	1
Makine Mühendisliği - DR	1
Makine Mühendisliği - YL	11
Maliye - YL	1
Manevi Danışmanlık ve Rehberlik - YL Tezsiz	3
Matematik - YL	3
Matematik Ortak - DR	1
Metalurji ve Malzeme Mühendisliği - YL	4
Moleküler Biyoloji - YL	3
Moleküler Biyoloji ve Genetik Ortak - DR	4
Muhasebe ve Denetim - YL	1
Muhasebe ve Finansman - YL	2
Para-Banka ve Dış Ticaret - YL İÖ	2
Protohistorya ve Önasya Arkeolojisi - YL	1
Sağlık Yönetimi - YL İÖ	6
Tarih - DR	2
Tarih - YL	5
Tarla Bitkileri - YL	9
Temel İslam Bilimleri - YL	1
Türk Dili ve Edebiyatı - DR	1
Türk Dili ve Edebiyatı - YL	8
Üretim Yönetimi ve Pazarlama - YL	2
Yönetim ve Organizasyon - YL İÖ	1
Yönetim ve Organizasyon - YL Tezli İÖ	7
Lisansüstü Eğitim Enstitüsü	171
ENSTİTÜ TOPLAMI	171
MYO/YO/FAKÜLTE/ENSTİTÜ TOPLAMI	2594

Mezuniyet Tarihi yılı 2023 olan öğrenciler baz alınmıştır.

Onur – Yüksek Onur Öğrenci Sayıları

PROGRAMIN ADI	ONUR ALAN ÖĞRENCİ SAYISI	YÜKSEK ONUR ALAN ÖĞRENCİ SAYISI	GENEL TOPLAM
Bankacılık ve Sigortacılık	2	5	7
Dış Ticaret	5		5
Grafik Tasarımı	20	2	22
Muhasebe ve Vergi Uygulamaları	10		10
Pazarlama		2	2
Bozüyük Meslek Yüksekokulu	37	9	46
Büro Yönetimi ve Yönetici Asistanlığı	17	5	22
Halkla İlişkiler ve Tanıtım	11	3	14

Muhasebe ve Vergi Uygulamaları	2	2	4
Yerel Yönetimler	17	2	19
Gölpazarı Meslek Yüksekokulu	47	12	59
Bilgisayar Programcılığı	13	4	17
Elektrik	2	1	3
Elektrik Enerjisi Üretim, İletim ve Dağıtımı	6		6
Elektronik Haberleşme Teknolojisi	5	6	11
Elektronik Teknolojisi	2	2	4
Gıda Teknolojisi	22	6	28
İnşaat Teknolojisi	25	2	27
Kimya Teknolojisi	6	7	13
Kontrol ve Otomasyon Teknolojisi	5		5
Makine	13	4	17
Metalurji		2	2
Otomotiv Teknolojisi	4		4
Peyzaj ve Süs Bitkileri Yetiştiriciliği	2	3	5
Üretimde Kalite Kontrol	12	3	15
Meslek Yüksekokulu	117	40	157
Dış Ticaret	8		8
Elektrik	1	1	2
İş Sağlığı ve Güvenliği	14	2	16
Makine	4	1	5
Muhasebe ve Vergi Uygulamaları	2	1	3
Sağlık Kurumları İşletmeciliği	16		16
Osmaneli Meslek Yüksekokulu	45	5	50
Bankacılık ve Sigortacılık	22	6	28
Bilgisayar Programcılığı	11	6	17
Çağrı Merkezi Hizmetleri	21	6	27
Endüstri Ürünleri Tasarımı	3		3
Muhasebe ve Vergi Uygulamaları	1	2	3
Tekstil Teknolojisi - Dokuma		1	1
Tıbbi Tanıtım ve Pazarlama	8	3	11
Pazaryeri Meslek Yüksekokulu	66	24	90
Çocuk Gelişimi	58	24	82
İlk ve Acil Yardım	38	9	47
Tıbbi Laboratuvar Teknikleri	43	10	53
Sağlık Hizmetleri Meslek Yüksekokulu	139	43	182
Basım ve Yayım Teknolojileri	13	5	18
Bilgisayar Programcılığı	3		3
Büro Yönetimi ve Yönetici Asistanlığı	11	13	24
Halkla İlişkiler ve Tanıtım	9		9
Moda Tasarımı	8	26	34
Sosyal Güvenlik	24	7	31
Turizm ve Otel İşletmeciliği	6	2	8
Söğüt Meslek Yüksekokulu	74	53	127
MESLEK YÜKSEKOKUL TOPLAMI	525	186	711
Kimya	4		4
Matematik	5	3	8
Moleküler Biyoloji ve Genetik	29	10	39
Fen Fakültesi	38	13	51
Endüstriyel Tasarım	11	4	15
Seramik ve Cam	7	2	9
Güzel Sanatlar ve Tasarım Fakültesi	18	6	24
İktisat	97	9	106
İşletme	133	20	153
Maliye	146	29	175
Siyaset Bilimi ve Kamu Yönetimi	178	23	201
Yönetim Bilişim Sistemleri	69	56	125

İktisadi ve İdari Bilimler Fakültesi	623	137	760
Arkeoloji	15	8	23
Coğrafya	76	11	87
Tarih	54	29	83
Türk Dili ve Edebiyatı	45	4	49
İnsan ve Toplum Bilimleri Fakültesi	190	52	242
Bilgisayar Mühendisliği	12	5	17
Elektrik-Elektronik Mühendisliği	25	7	32
İnşaat Mühendisliği	31	14	45
Kimya Mühendisliği	2		2
Makine Mühendisliği	17	7	24
Metalurji ve Malzeme Mühendisliği	2		2
Mühendislik Fakültesi	89	33	122
Çocuk Gelişimi	28	91	119
Hemşirelik	87	15	102
Sağlık Bilimleri Fakültesi	115	106	221
Finans ve Bankacılık	12	1	13
Muhasebe ve Finans Yönetimi	28	14	42
Turizm İşletmeciliği	17	10	27
Uygulamalı Bilimler Fakültesi	57	25	82
Tarla Bitkileri	7	4	11
Ziraat ve Doğa Bilimleri Fakültesi	7	4	11
FAKÜLTE TOPLAMI	1137	376	1513
MYO/YO/FAKÜLTE/ENSTİTÜ TOPLAMI	1662	562	2224

2022 - 2023 Eğitim-Öğretim Yılı Bahar Dönemi sonu baz alınmıştır.

Üniversiteden Ayrılan Öğrenci Sayılar

BİRİM/BÖLÜM	BAŞARISIZLIK (AZAMI SÜRE, KAYIT YEN., AKADEMİK BAŞ.)	DİĞERS,	GEÇİCİ KAYIT (ÖZEL, ERASMUS, FARABİ, MEVLANA, MİSAFİR)	KENDİ İSTEĞİYLE	YATAY GEÇİŞ	ÖĞR. ÜCR. VE ÖĞR. ÜCR. VE KATKI	YÜK. ÖĞR. ÇIKARMA	GENEL TOPLAM
Bankacılık ve Sigortacılık	29			6	2			37
Dış Ticaret	18			4	3			25
Grafik Tasarımı	17			13	6			36
Muhasebe ve Vergi Uygulamaları	22			10	1			33
Pazarlama	3							3
Reklamcılık	12			3				15
Bozüyük Meslek Yüksekokulu	101			36	12			149
Bankacılık ve Sigortacılık	10			5	2			17
Büro Yönetimi ve Yönetici Asistanlığı	7			2				9
Halkla İlişkiler ve Tanıtım	4			1				5
Muhasebe ve Vergi Uygulamaları	1							1
Reklamcılık	5							5
Sosyal Hizmetler	2			15	2			19
Yerel Yönetimler	3							3
Gölpazarı Meslek Yüksekokulu	32			23	4			59
Bilgisayar Programcılığı	5	1		4	2			12
Biyomedikal Cihaz Teknolojisi				2	1			3
Çevre Koruma ve Kontrol				2				2
Elektrik	9			5	1			15
Elektrik Enerjisi Üretim, İletim ve Dağıtım	15			4				19
Elektronik Haberleşme Teknolojisi				1				1
Elektronik Teknolojisi	4			1	2			7

Gıda Kalite Kontrolü ve Analizi				1	1			2
Gıda Teknolojisi	7			1				8
Hibrid ve Elektrikli Taşıtlar Teknolojisi	3			3	5			11
İç Mekan Tasarımı	7	1		7				15
İnşaat Teknolojisi	38			11	3			52
Kimya Teknolojisi	3			6				9
Kontrol ve Otomasyon Teknolojisi	7			3				10
Makine	4			1	1			6
Mekatronik	3	1		3				7
Metalurji	2			3				5
Otomotiv Teknolojisi	6			11				17
Peyzaj ve Süs Bitkileri Yetiştiriciliği	4							4
Üretimde Kalite Kontrol	9			3				12
Meslek Yüksekokulu	126	3		72	16			217
Aşçılık		1		5				6
Dış Ticaret				3				3
Elektrik	9			3	1			13
Evde Hasta Bakımı				3				3
İş Sağlığı ve Güvenliği	14			8	5			27
Makine	7			7	1			15
Muhasebe ve Vergi Uygulamaları					1			1
Sağlık Kurumları İşletmeciliği	26			9	1			36
Tıbbi Dokümantasyon ve Sekreterlik	4			5	4			13
Turizm ve Otel İşletmeciliği				2	1			3
Osmaneli Meslek Yüksekokulu	60	1		45	14			120
Bankacılık ve Sigortacılık	13		1					14
Bilgisayar Programcılığı	4	1		1	6			12
Çağrı Merkezi Hizmetleri	6							6
Endüstri Ürünleri Tasarımı	1			2	1			4
Kozmetik Teknolojisi	2							2
Muhasebe ve Vergi Uygulamaları		1						1
Tekstil Teknolojisi - Dokuma	1							1
Tıbbi Tanıtım ve Pazarlama	6			5				11
Web Tasarımı ve Kodlama				3	1			4
Pazaryeri Meslek Yüksekokulu	33	2	1	11	8			55
Ameliyathane Hizmetleri				1	2			3
Çocuk Gelişimi	6	1		14	1			22
Eczane Hizmetleri	1	1		3				5
İlk ve Acil Yardım		1			1			2
Optisyenlik		1	1	2				4
Tıbbi Dokümantasyon ve Sekreterlik				1	2			3
Tıbbi Laboratuvar Teknikleri	16		1	5	5			27
Sağlık Hizmetleri Meslek Yüksekokulu	23	4	2	26	11			66
Aşçılık	5			5	3			13
Basım ve Yayım Teknolojileri	20	1		1				22
Bilgisayar Programcılığı	22			4	6			32
Büro Yönetimi ve Yönetici Asistanlığı	13			1				14
Halkla İlişkiler ve Tanıtım	20	1		2				23
Hukuk Büro Yönetimi ve Sekreterliği	6	1		5	4			16
İç Mekan Tasarımı	8			4	1			13
Moda Tasarımı	15			2	1			18
Muhasebe ve Vergi Uygulamaları	1							1
Sosyal Güvenlik	15			4	3			22
Turist Rehberliği	1							1
Söğüt Meslek Yüksekokulu	126	3		28	18			175
MESLEK YÜKSEKOKUL TOPLAM	501	13	3	241	83			841
İstatistik ve Bilgisayar Bilimleri		9		12	4			25
Matematik		3		1	5			9

Moleküler Biyoloji ve Genetik		7		8	3		18
Fen Fakültesi		19		21	12		52
Endüstriyel Tasarım	3			6	5		14
İç Mimarlık ve Çevre Tasarımı		1		15	5		21
Resim				2			2
Seramik ve Cam	5			1			6
Güzel Sanatlar ve Tasarım Fakültesi	8	1		24	10		43
İktisat	23	6		13	3		45
İşletme	35	9		11	4		59
Maliye	10	9		6	4		29
Siyaset Bilimi ve Kamu Yönetimi	10	6	1	19	6		42
Yönetim Bilişim Sistemleri	5	11		6	12		34
İktisadi ve İdari Bilimler Fakültesi	83	41	1	55	29		209
Arkeoloji				1	1		2
Coğrafya		1		6	6		13
Tarih		2		9			11
Türk Dili ve Edebiyatı				10	5		15
İnsan ve Toplum Bilimleri Fakültesi		3		26	12		41
İslami İlimler		19	2	2	7		30
İslami İlimler Arapça Hazırlık		16		11	9		36
İslami İlimler Fakültesi		35	2	13	16		66
Bilgisayar Mühendisliği	13	2		11	10		36
Biyomühendislik		1		4			5
Elektrik-Elektronik Mühendisliği	11	8		8	4		31
İnşaat Mühendisliği	7	13		12	4		36
Kimya Mühendisliği	2						2
Makine Mühendisliği	9	6		10	1		26
Metalurji ve Malzeme Mühendisliği	1						1
Mühendislik Fakültesi	43	30		45	19		137
Tıp Fakültesi				1	8		9
Tıp Fakültesi				1	8		9
Bahçe Bitkileri					1		1
Bitki Koruma					3		3
Biyosistem Mühendisliği		3		10	2		15
Tarla Bitkileri					1		1
Ziraat Mühendisliği Programları				6	1		7
Ziraat ve Doğa Bilimleri Fakültesi		3		16	8		27
Çocuk Gelişimi	13		1	7	6		27
Hemşirelik	10	3	1	4	5		23
Sağlık Yönetimi		1	1	5	2		9
Sosyal Hizmet				1	6		7
Sağlık Bilimleri Fakültesi	23	4	3	17	19		66
Finans ve Bankacılık	2	1		9	6		18
Muhasebe ve Finans Yönetimi	10	1		9	5		25
Turizm İşletmeciliği	5	1		14	4		24
Turizm Rehberliği				2	5		7
Uygulamalı Bilimler Fakültesi	17	3		34	20		74
FAKÜLTELER TOPLAMI	174	139	6	252	153		724
Acil Durum ve Afet Yönetimi - YL	2	2					4
Bankacılık ve Sigortacılık - YL	16						16
Bilgisayar Mühendisliği - YL	7	2		2			11
Biyoteknoloji - DR	2	1					3
Biyoteknoloji - YL	11	1					12
Coğrafya - DR				1			1
Coğrafya - YL	5						5
Çocuk Gelişimi YL Tezli İ.Ö.				1			1
Elektrik-Elektronik Mühendisliği - YL	12	1					13
Elektronik ve Bilgisayar Mühendisliği - DR				1			1

Endüstriyel Sürdürülebilirlik - YL	1			1			2
Enerji Sistemleri Mühendisliği - YL	15			2			17
Enerji Yönetimi - YL İÖ	1						1
Felsefe ve Din Bilimleri - YL	5			2	2		9
Fizik - YL	6			1			7
İktisat - YL	30			5	3		38
İktisat YL Tezli İÖ	8						8
İnşaat Mühendisliği - DR				3	1		4
İnşaat Mühendisliği - YL	36			4	1		41
İş Sağlığı ve Güvenliği - YL İÖ	14						14
İşletme - DR	1			3			4
İşletme - YL	14			2			16
İşletme - YL İÖ	13	2		3			18
Kamu Yönetimi - YL	7	1		2			10
Kimya - YL	4			1			5
Kimya Mühendisliği - YL	11	1		2			14
Küresel Siyaset ve Güvenlik - YL İÖ		4		3			7
Makine Mühendisliği - YL	32	3		1	1		37
Maliye - YL	18	4		2			24
Manevi Danışmanlık ve Rehberlik - YL Tezsiz	2			1			3
Matematik - YL	5				1		6
Metalurji ve Malzeme Mühendisliği - DR	1						1
Metalurji ve Malzeme Mühendisliği - YL	10			2	1		13
Moleküler Biyoloji - YL	2						2
Moleküler Biyoloji ve Genetik - DR	1						1
Muhasebe ve Denetim - YL	13	2					15
Muhasebe ve Denetim - YL İÖ	1						1
Muhasebe ve Finansman - YL	11	1		1			13
Para-Banka ve Dış Ticaret - YL İÖ	5			1			6
Protohistorya ve Önasya Arkeolojisi - YL	7				1		8
Protohistorya ve Önasya Arkeolojisi Ortak - YL	2						2
Sağlık Yönetimi - YL İÖ	2	1		1			4
Seramik ve Cam - YL	6						6
Tarih - DR	1						1
Tarih - YL	13						13
Tarla Bitkileri - YL	2			1			3
Temel İslam Bilimleri - YL	5			2			7
Temel İslam Bilimleri - YL (Arapça)	3	4		1			8
Türk Dili ve Edebiyatı - YL	6			2	1		9
Üretim Yönetimi ve Pazarlama - YL	10	1					11
Yönetim ve Organizasyon - YL	5			1			6
Yönetim ve Organizasyon - YL İÖ	1						1
Yönetim ve Organizasyon - YL Tezli İÖ	9						9
Lisansüstü Eğitim Enstitüsü	394	31		55	12		492
LİSANSÜSTÜ TOPLAMI	394	31		55	12		492
MYO/YO/FAKÜLTE/ENSTİTÜ TOPLAMI	1069	183	9	548	248		2057

*İlişik Kesme Tarihi yılı 2023 olan öğrencilerdir.

Yabancı Dil Hazırlık Sınıfı Öğrenci Sayıları

İSTEĞE BAĞLI HAZIRLIK (İNGİLİZCE)								
PROGRAMIN ADI	I. ÖĞRETİM			II. ÖĞRETİM			GENEL TOPLAM	TOPLAM ÖĞRENCİ SAYISINA ORANI
	E.	K.	Top.	E.	K.	Top.		
FAKÜLTE TOPLAMI	53	60	113	5	2	7	120	1.43%
ENSTİTÜ TOPLAMI		1	1				1	0.06%
TOPLAM	53	61	114	5	2	7	121	0.58%

ARAPÇA HAZIRLIK								
PROGRAMIN ADI	I. ÖĞRETİM			II. ÖĞRETİM			GENEL TOPLAM	TOPLAM ÖĞRENCİ SAYISINA ORANI
	E.	K.	Top.	E.	K.	Top.		
FAKÜLTE TOPLAMI	53	79	132	58	44	102	234	2.79%
TOPLAMI	53	79	132	58	44	102	234	1.12%

Yabancı Uyruklu Öğrenciler

YABANCI UYUKLU ÖĞRENCİLERİN SAYISI VE BÖLÜMLERİ								
PROGRAMIN ADI	I. ÖĞRETİM			II. ÖĞRETİM			GENEL TOPLAM	TOPLAM ÖĞRENCİ SAYISINA ORANI
	E.	K.	Top.	E.	K.	Top.		
MESLEK YÜKSEKOKUL TOPLAMI	91	35	126	3		3	129	1.50%
FAKÜLTE TOPLAMI	1479	470	1949	42	11	53	2002	23.90%
TOPLAM	1570	505	2075	45	11	56	2131	10.17%

Beslenme Hizmetleri

Üniversitemiz genelinde öğrenci ve personelimizin sağlıklı ve doğru beslenmelerine katkıda bulunmak, yemekhane, kantin ve kafeteryaların denetimini yapmak, yemek kontrolü ve denetimi ile oluşabilecek sorun ve şikayetleri çözümlenmek amacıyla çalışmalarını sürdürmektedir.

Üniversitemiz yemek hizmetleri, yapılan ihaleler sonucu ihaleyi üstlenen yüklenici firmalar tarafından yürütülmektedir.

Yemek hizmeti ISO 9001:2008 Kalite Güvence Sistemi, ISO 22000:2005 Gıda Güvenliği Yönetim Sistemi ve TSE Standartları çerçevesinde mevsimine göre, bireylerin günlük besin ihtiyaçları ve yemeklerin kalori değerleri göz önünde bulundurularak servise sunulmasına izin verilmektedir. Öğrenci ve personel yemeğinin onaylanan yemek menüsüne göre yapılıp hijyen ve sanitasyon kurallarına uygun olarak yemekhanelere taşınması, servis yapılacak yerlerde tüketime hazırlanması, servisi ve servis sonrası temizlik hizmetlerinin denetlenmesi Beslenme Hizmetleri Şube Müdürlüğü tarafından yapılmaktadır. Üniversitemizde merkez ve ilçelerde toplam 7 yemekhane yemek hizmeti verilmektedir.

Beslenme Hizmetleri Şube Müdürlüğü bünyesinde 1 Şube Müdürü, 1 Gıda Mühendisi (Öğr. Gör.), 1 Diyetisyen, 1 Gıda Teknikeri, 1 Destek Personeli görev yapmaktadır.

YEMEK HİZMETİNDEN YARARLANAN SAYISI	
Öğrenci	323.598
Personel	25.397
TOPLAM	348.995

Sağlık ve Sosyal Hizmetler

Öğrenci ve personelimizin beden ve ruh sağlığının korunması, toplum sağlığını etkileyen faktörlere karşı bilinçlendirilmesi ve farkındalık kazanması, sağlık ve sosyal hizmetlerden etkin biçimde faydalanması amacıyla öğrenci ve personelimize sağlık ve sosyal hizmetler sunulmaktadır. Yapılan çalışmalar, ilgili kamu kurum ve kuruluşları ve STK'lar ile iş birliği içerisinde yürütülmektedir.

Ayrıca öğrencilerin akademik ve sosyal gelişimleri için öğrenci kulüpleri çalışmalarını koordine etmek ve kulüplere destek olmak amacıyla hizmetler yürütülmektedir.

Merkez Kampüste bulunan Sağlık Bakanlığı'na bağlı 10 No'lu Aile Sağlığı Merkezinde görevli aile hekimleri, hafta içi 09.00-17.00 saatleri arasında öğrenci ve personelimize yönelik 1. Basamak Sağlık Hizmeti sunmaktadır. Aile hekimleri ile öğrencilerimiz arasındaki koordinasyon etkin bir biçimde sağlanmaktadır.

Sağlık ve Sosyal Hizmetler Şube Müdürlüğü bünyesinde 1 Şube Müdürü, 1 Sosyal Çalışmacı ve 1 Psikolog görev yapmaktadır.

YIL	YAPILAN TOPLAM GÖRÜŞME SAYISI	GÖRÜŞÜLEN KİŞİ SAYISI
2023	133	36

Kültür Hizmetleri

Öğrencilerimizin ve personelimizin, sosyal, kültürel yaşamlarının zenginleşmesini sağlamak için konferans, sempozyum, panel, toplantı, sergi, tiyatro, sinema, konser, mezuniyet töreni, akademik açılış, bahar şenliği vb. organizasyonları planlamak ve koordine etmek amacıyla hizmet vermektedir.

Bu doğrultuda, öğrencilerin ilgi alanlarına göre ders dışı boş zamanlarını verimli değerlendirmek, sosyal sorumluluk etkinlikleri ile akademik gelişimlerine olumlu etki edecek etkinlikler, kültür, sosyal ve sanat faaliyetlerinde programlı çalışmalar gerçekleştirilmektedir.

Kültür Hizmetleri Şube Müdürlüğü bünyesinde 1 Şube Müdürü, 2 Destek Personeli ve 1 Teknisyen görev yapmaktadır.

Özel Gereksinimli Öğrenci Merkezi

Özel Gereksinimli Öğrenciler

ENGEL DURUMU	KİŞİ SAYISI
Ortopedik	14
İşitme	11
Görme	6
Dil ve Konuşma Bozukluğu	-
Süreçten Hastalık	6
Diğer	12
TOPLAM	49

BİRİM	ENGEL TÜRLERİ						TOPLAM SAYI
	ORTOPEDİK	İŞİTME	GÖRME	DİL VE KONUŞMA	SÜREĞEN HASTALIK	DİĞER	
Meslek Yüksekokulu		4	-	-	-	3	7
Osmaneli MYO	1	-	-	-	-	-	1
Pazaryeri MYO	3	1	-	-	1	1	6
Söğüt MYO	-	1	1	-	2	2	6
Bozüyük MYO	2	3	-	-	-	2	7
Gölpazarı MYO		-	1	-	-	-	1
Sağlık Bilimleri Fakültesi	1	-	2	-	-	-	3
İktisadi ve İdari Bilimler Fakültesi	4	-	1	-	1	2	8
Güzel Sanatlar ve Tasarım Fakültesi	1	1	-	-	-	-	2
Mühendislik Fakültesi	-	-	1	-	-	-	1
İnsan ve Toplum Bilimleri Fakültesi	1	-	-	-	-	-	1
İslami İlimler Fakültesi	-	-	-	-	1	-	1
Lisansüstü Eğitim Enstitüsü	1	1	-	-	1	2	5
TOPLAM							49

Spor Hizmetleri

	KATILINAN SPOR DALI	BAŞARI SIRALAMASI	MÜSABAKALARA KATILAN KİŞİ SAYISI	KAZANILAN MADALYA/KUPA SAYISI	MİLLİ SPORCU SAYISI
Öğrenci	Futbol	Grup 1'inciliği	21 Sporcu+1 İdareci+1 Antrenör+ 1 Şoför	1'incilik Kupası	-
	Basketbol	Derece Alınamadı	12 Sporcu+1 İdareci+1 Antrenör+ 1 Şoför	-	-
Personel	Masa Tenisi (Kurumlararası Personel)	İl 2'nciliği	3 Sporcu	2'ncilik Kupası	-
	Basketbol (Kurumlararası Personel 3x3)	İl 3'üncülüğü	5 Sporcu	3'üncülük Kupası	-

Kütüphane Hizmetleri

Kütüphane ve Dokümantasyon Daire Başkanlığı 6000 m² kapalı alana sahiptir. Merkezde Uluğbey, Biruni, Aşıkpaşazade ve Dursun Fakih Salonu isimli dört büyük salonun yanı sıra 7/24 Salonu, 1 internet salonu, 6 adet 8'er kişilik grup çalışma salonu, 1 adet görme engelli çalışma odası, 14 adet personel ofisi ile 1 adet danışma hizmetlerinin verildiği alan bulunmaktadır.

Büyük salonlardan 882 m² olan Uluğbey Salonu ile 612 m² olan Biruni Salonu, kitaplıkların bulunduğu salonlardır. Bu salonlarda bulunan rafların kapasitesi yaklaşık 80.000 kitaptır. Aşıkpaşazade Salonu, 608 m² alana sahip süreli yayınların bulunduğu salondur. Dursun Fakih Salonu ise 608 m² kapalı alana sahip olup, sadece ders çalışmak üzere hazırlanmış bir okuma/çalışma salonudur. Bu salonda aynı anda 250 kullanıcı aynı anda ders çalışabilmektedir.

Kütüphanemizde bulunan tüm salon ve odaların toplam oturma kapasitesi 815 kişidir.

İnternet salonu 10 kişilik olup, kütüphane ile alakalı etkinlikler, eğitimler bu salonda yapılmaktadır. Herhangi bir etkinlik veya eğitim olmayan zamanlarda da salon, tek kişilik masalar kullanılarak bireysel çalışma salonu olarak değerlendirilebilmektedir.

7/24 Salonunda aynı anda 36 öğrenci ders çalışabilmektedir. Bu salonla beraber 60 kişilik Kafeterya da 7/24 açık tutulmaktadır. Bu iki alanın yetersiz geldiği durumlarda Dursun Fakih Salonu da 7/24 açık tutulmakta ve ders çalışan kullanıcılarımızın hizmetine sunulmaktadır.

6 adet grup çalışma salonumuz vardır, bu salonlar kullanıcılarımız tarafından en çok kullanılan ilgi gören alanlardır. 2 saatliğine ödünç verilen odalar 08.00-21.00 saatleri arasında hizmet vermektedir. Kütüphanemiz pazar günleri kapalıdır.

Kütüphane ve Dokümantasyon Daire Başkanlığının içerisinde 2 adet mescid (Kadın-Erkek) bulunmaktadır.

Üniversitemizin tüm birimlerinden Kütüphane ve Dokümantasyon Daire Başkanlığı'na gelen, yaya kaldırımları engellilerin kullanabileceği şekilde yapılmıştır. Ayrıca Kütüphane binasının girişinden başlayıp tüm alanlara kadar engellilerin rahat bir şekilde kullanabilmeleri için engelsiz bina olarak inşa edilmiştir. 2019 yılında YÖK tarafından turuncu bayrak ile ödüllendirilmiştir.

Kütüphane ve Dokümantasyon Daire Başkanlığı'nın tüm alanlarında elektrik, su, ısıtma, soğutma, havalandırma, yangın söndürme sistemleri otomasyona bağlanarak akıllı bina sistemi oluşturulmuş, bu sayede gereksiz kullanımlar önlenmiş ve güvenlik ön plana çıkartılmıştır.

Merkez Kütüphane dışında Osmaneli, Gölpazarı, Pazaryeri, Söğüt Meslek Yüksekokulları ile Bozüyük MYO ve Uygulamalı Bilimler Fakültesinde ve Tıp Fakültesinde birer adet olmak üzere toplam 6 adet kitaplığımız bulunmaktadır.

Kütüphanemizde, 2008 yılında bağış olarak kazandırılan, yıllık bakım ücreti ödenen YORDAM Kütüphane ve Bilgi Belge Otomasyonu Programı kullanılmaktadır.

Kütüphanemizde kitapların sınıflandırılması ve yerleştirilmesi LC (Kongre Kütüphanesi) sistemine göre yapılmaktadır.

Basılı kitaplar, dergiler, tezler ve kitapdışı materyaller aynı otomasyon sistemi üzerinde işlemleri yapılmakta ve aynı sistem üzerinden taranabilmektedir.

Ödünç/iade işlemleri 2 adet KitapMatik (otomatik ödünç/iade cihazı, Self-check) ve 1 adet masa üstü ödünç/iade kiti ile yapılmaktadır.

Salonlarımızda 6 adet katalog tarama bilgisayarı bulunmaktadır. Ocak 2023'de YORDAM BT Kütüphane ve Bilgi Belge Otomasyonu Programı yeni versiyonu ile güncellenmiştir. Kitapların

ve süreli yayınların sistem üzerinde, kataloglama, ödünç verme, web üzerinden taranabilme imkânı bulunmaktadır. Ayrıca Otomasyon programının “Cep Kütüphanem” isimli mobil cihazlar için de uygulaması vardır. Bu uygulama sayesinde kütüphane ile alakalı birçok işlem buradan yapılabilmektedir. Uygulamanın hali hazırdaki aktif kullanıcı sayısı 850 kişidir. Daha fazla kullanıcılarımızın uygulamayı kullanması amacıyla eğitimler ve bilgilendirmeler sürekli tekrar edilmektedir. Ayrıca 2013 yılı içerisinde başlatılan bir çalışma ile kitapların kapak görüntüleri dahil edilmeye başlanmış ve 2023 yılı sonu itibarıyla 58.000 kitabın kapak bilgileri otomasyona dahil edilmiştir.

Kitapların izinsiz kütüphane dışına çıkartılmasını engellemek için Kütüphane ve Dokümantasyon Daire Başkanlığı girişinde iki koridorlu RFID güvenlik kapısı kullanılmaktadır.

Kütüphane ve Dokümantasyon Daire Başkanlığı'nda bulunan tüm kitaplar, RFID etiketleri sayesinde takip edilmekte olup ödünç/iade işlemleri bu etiketler üzerinden yapılmaktadır. Bu sayede Kütüphane giriş/çıkışları kontrol altına alınmakta, istatistikler tutulmakta ve kaçak kitap giriş/çıkışı engellenmektedir.

Kütüphane ve Dokümantasyon Daire Başkanlığı'na ait internet sayfası tüm üniversite ile beraber değiştirilmiş olup yeni adresimiz “<https://www.bilecik.edu.tr/kutuphane/>” dir.

İnternet sayfamızda:

1. Hakkımızda
2. Katalog
3. Veritabanları, Uzaktan erişim
4. Kurum Akademik Arşiv
5. Kütüphane tanıtımı, duyurular, etkinlikler
6. İletişim bilgileri, Kütüphanecine Sor vb.
7. Kullanıcıların üniversitemiz dahilinde kullanabilecekleri diğer bilgiler bulunmaktadır.

Kütüphane ve Dokümantasyon Daire Başkanlığı kullanıcılarına, ödünç ve iade işlemleri ile gecikmeler ve uyarılar e-postaları ve Cep Telefonları üzerinden SMS yoluyla yapılmaktadır. Bu sayede ödünç alınan materyallerin zamanında teslim edilmesi sağlanmaktadır.

Kütüphane Otomasyon Sistemi'nde 2023 yıl sonu 13.101 kayıtlı kullanıcı bulunmaktadır. Kullanıcıların kategorilere göre dağılımı şöyledir:

Kullanıcıların kategorileri şöyledir:

Kullanıcı Türü	Kullanıcı Sayısı
Öğrenci (Ön Lisans ve Lisans)	11605
Öğrenci (Yüksek Lisans ve Doktora)	756
İdari personel	291
Akademik personel	552
Diğer (Dış Kullanıcı)*	72
TOPLAM	13276

* **Dış Kullanıcı:** Sadece kamu kurumlarında çalışan kişilere yöneliktir. [BŞEÜ Kütüphane Yönergesi](#) Madde-19/2'de kurallar ve haklar belirlenmiştir.

Merkez kütüphanemiz çalışmak veya araştırma yapmak isteyen herkese açıktır. Üniversitemiz mensubu olsun olmasın herkes merkez kütüphanemizi kullanabilir. Ancak üniversite mensubu olmayan ve dış kullanıcı kaydı olmayan hiçbir kullanıcı kütüphaneye üye olamaz, ödünç materyal alamaz.

Her öğretim yılı başında Öğrenci İşleri Daire Başkanlığı, Kütüphane ve Dokümantasyon Daire Başkanlığı ve Sağlık Kültür ve Spor Daire Başkanlığı'ndan yetkililerin katılımı ile yeni gelen öğrencilere "oryantasyon/kullanıcı eğitimi" verilmektedir. Bu eğitimde Kütüphane ve Dokümantasyon Daire Başkanlığı'nın tanıtımı, kütüphane kullanımı, öğrencilerin uymaları gereken kurallar, haklar, koleksiyonun durumu ve diğer merak edilen konularda bilgilendirmeler yapılmaktadır. Kütüphane Dokümantasyon Daire Başkanlığı birimi olarak 2023-2024 eğitim-öğretim döneminde üniversitemize yeni kayıt yaptırmış olan öğrencilerimize oryantasyon/kullanıcı eğitimleri verilmiştir.

2019 yılı başında yeniden başlayan Kurumsal Akademik Arşiv çalışmalarının daha sağlıklı yürütülebilmesi için kurumumuzda görevli akademik personele Dspace (Kurumsal Akademik Arşiv) eğitimleri vermeye devam edilmektedir.

2023 yılında kurumsal akademik arşiv eğitimi yapılmamıştır.

Kurumsal akademik arşiv çalışmaları ile sisteme eklenen yayın türleri ve sayıları aşağıdaki gibidir.

KURUMSAL AKADEMİK ARŞİV								
Toplam Yayın Sayısı	Makale	Tez	Dönem Projesi (Tezsiz)	Kitap	Kitapta Bölüm	Bildiri	BAP Sonuç Raporu	Diğer
2330	716	1032	88	9	34	306	136	22

Bununla beraber Üniversitemiz birim ve kullanıcılarının taleplerine istinaden yüksek lisans doktora öğrencilerine atıf yönetimi ve intihal programları eğitimleri ve aynı şekilde Mendeley eğitimleri verilmiştir. Bunun dışında kütüphanemize gelen öğrencilerimize ve üniversite dışından ziyarete gelen misafirlerimize kütüphanemizin tanıtımı yapılmıştır.

Kütüphane ve Dokümantasyon Daire Başkanlığı'ndan, 2023 yılı içerisinde toplam 13.571 kitap kullanıcılara ödünç verilmiştir. Bir önceki yıla göre ödünç verilen kitap sayısı artış göstermiştir.

Kütüphane ve Dokümantasyon Daire Başkanlığı'nın 2023 yılı istatistiklerine göre yaklaşık 323.747 kullanıcı kütüphaneyi ziyaret etmiştir.

Kütüphaneler Arası İşbirliği Takip Sistemi (KİTS) ile diğer üniversite kütüphanelerinden bugüne kadar 1423 adet materyal talep edilmiş, 216 adet materyal ise diğer üniversite kütüphanelerine ödünç verilmiştir.

Kullanıcılar için Kütüphane ve Dokümantasyon Daire Başkanlığı giriş katında **55** adet emanet dolabı bulunmaktadır. Dolaplardan 6 tanesi engelli kullanıcılar için ayrılmıştır. Bu dolaplar da diğer tüm materyaller gibi Yordam Otomasyon sistemi üzerinden ve 7 gün süreyle ödünç verilmektedir.

Kullanılan Veri Tabanları:

No	VERİ TABANI ADI	ERİŞİM YÖNTEMİ
1	Academic Search Ultimate	EKUAL_ULAKBİM
2	Applied Science & Business Periodicals Retrospective	EKUAL_ULAKBİM
3	Applied Science & Technology Index Retrospective	EKUAL_ULAKBİM
4	Art Index Retrospective	EKUAL_ULAKBİM
5	Business Periodicals Index Retrospective	EKUAL_ULAKBİM
6	Business Source Ultimate	EKUAL_ULAKBİM
7	CAB Abstracts	EKUAL_ULAKBİM
8	Central & Eastern European Academic Source	EKUAL_ULAKBİM
9	DynaMed	EKUAL_ULAKBİM
10	EBSCOHOST	EKUAL_ULAKBİM
11	Education Index Retrospective	EKUAL_ULAKBİM
12	Emerald Premier eJournal	EKUAL_ULAKBİM
13	ERIC	EKUAL_ULAKBİM
14	European Views of the Americas: 1493 to 1750	EKUAL_ULAKBİM
15	GreenFILE	EKUAL_ULAKBİM
16	Humanities & Social Sciences Index Retrospective	EKUAL_ULAKBİM
17	IEEE	EKUAL_ULAKBİM
18	iThenticate	EKUAL_ULAKBİM
19	JSTOR Archive Journal Content	EKUAL_ULAKBİM
20	Library, Information Science & Technology Abstracts	EKUAL_ULAKBİM
21	MasterFILE Complate	EKUAL_ULAKBİM
22	MasterFILE Reference eBook Collection	EKUAL_ULAKBİM
23	MEDLINE	EKUAL_ULAKBİM
24	Mendeley	EKUAL_ULAKBİM
25	Newspaper Source Plus	EKUAL_ULAKBİM
26	Newswires	EKUAL_ULAKBİM
27	OpenDissertations	EKUAL_ULAKBİM
28	OVID-LWW	EKUAL_ULAKBİM
29	ProQuest Dissertations & Theses	EKUAL_ULAKBİM
30	Regional Business News	EKUAL_ULAKBİM
31	ScienceDirect Freedom Collection	EKUAL_ULAKBİM
32	Scopus	EKUAL_ULAKBİM
33	Springer Nature – Academic Journals	EKUAL_ULAKBİM
34	Taylor & Francis	EKUAL_ULAKBİM
35	Teacher Reference Center	EKUAL_ULAKBİM
36	The Belt and Road Initiative Reference Source	EKUAL_ULAKBİM
37	TR Dizin	EKUAL_ULAKBİM
38	Turnitin	EKUAL_ULAKBİM
39	Web News	EKUAL_ULAKBİM
40	Web of Science	EKUAL_ULAKBİM
41	Wiley Online Library	EKUAL_ULAKBİM
42	EBSCO Ebook Academic Collection *	Kurumsal Abonelik

43	Kazancı Hukuk Yazılımları **	Kurumsal Abonelik
44	Lehçediz *	Kurumsal Abonelik
45	SOBİAD Atıf Dizini *	Kurumsal Abonelik
46	Turcademy *	Kurumsal Abonelik
47	AYEUM *	Kurumsal Abonelik
48	İdeal Online *	Kurumsal Abonelik

2023 YIL SONU İTİBARIYLA OTOMASYON SİSTEMİNDE BULUNAN KOLEKSİYON (TASNİF EDİLEN)	
Kitap (Basılı)	67.396
Kitap (Elektronik)	331.484
Tez	771
Dergi (Basılı)	1.789
Dergi (elektronik)	38.617
CD/DVD/VCD	262
Çevrimiçi Veritabanı Sayısı	48
Kataloglanmayı bekleyen kitap	6.000
TOPLAM	446.553

Bilgi İşlem ve İnternet Hizmetleri Sunulan Hizmetler;

- Personele ve öğrenciye e-posta adresi tahsis etmek,
- Birimlere ve kişisel kullanım için personele web alanı tahsis etmek,
- Üniversitede kullanılan bilişim kaynaklarının bakım-onarım ve fiziksel kurulumunu yapmak,
- Üniversitenin ağ ve internet hizmetlerinin sürekliliğini sağlayarak gerekli bakımları yapmak ve arızaları gidermek,
- Bilecik Şeyh Edebali Üniversitesinde düzenlenen etkinliklerde, birimlere ve personele bilişim konularında destek vermek,
- Kullanıcıları bilişim kaynaklarını kullanma konusunda bilinçlendirmek,
- Birimlere bilişim kaynakları ile ilgili teknik şartname hazırlanması konusunda destek vermek,
- Başkanlığımız tarafından devreye alınan web tabanlı anket yazılımları üzerinden, öğrencilerimize ve çalışanlarımıza anket uygulaması konusunda destek vermek,
- Daire Başkanlığımız tarafından kurulan elektronik dergi sistemlerini birimlerin hizmetine sunmak,
- Daire Başkanlığımız tarafından yapılan/planlanan işler hakkında çalışanları bilgilendirmek,
- Ağ performansını takip ederek işlerliğini sağlamak, yönetmek ve denetlemek. Ağ cihazlarının bakımını, kurulumunu ve konfigürasyonunu yapmak,
- Antivirus sistemlerinin yönetilmesini sağlamak,
- Sunucu verileri için yedekleme sistemlerinin tasarlamak ve yönetmek,
- Üniversitede mevcut veri tabanlarına göre yeni yazılımların geliştirilmesini sağlamak; satın alınacak yazılımların teknik şartnamelerine gerektiğinde destek vermek,
- Üniversitede çalışan otomasyon ve servisleri geliştirmek; teknik destek sağlamak,
- EBYS, e-imza ve e-posta konularında kullanıcılara hizmet vermek,
- Üniversitede kullanılan IP güvenlik kamerası sistemine sunucu, ağ ve depolama hizmeti vermek,

Sistemler arasında veri iletişimi için kurumsal web servislerimizin yönetilmesini ve geliştirilmesini sağlamaktır.

Faaliyet ve Proje Bilgileri

Proje	Yıl	Edinim Şekli	Koordinasyon
Kurumumuzda 2 adet hibrit sınıf kurulumu gerçekleştirilmiştir.	2023	UZEM ve BİDB personel desteği	---
Cumhurbaşkanlığı Dijital Dönüşüm Ofisi Bilgi ve İletişim Güvenliği 2022 yılı Denetimi gerçekleştirilmiştir.	2023	Satınalma (BİDB personel desteği)	---
Bilecik Mesleki ve Teknik Anadolu Lisesi Bilgisayar Programcılığı öğrencileri Daire Başkanlığımızda ağırlanmıştır.	2023	Ücretsiz (BİDB personel desteği)	---
Bilecik Mesleki ve Teknik Anadolu Lisesi Bilgisayar Programcılığı 11. sınıf öğrencileri ikinci kez Daire Başkanlığımızı ziyaret etmiştir.	2023	Firmadan hizmet alımı ve BİDB personel desteği	---
ISO27001:2017 Bilgi Güvenliği ve Yönetim Sistemi II. Ara Gözetim Tetkiki gerçekleştirilmiştir.	2023	Satınalma (BGYS ekibi çalışmaları yapıldı)	---
Üniversitemiz fiziki ve beşeri kaynakların geliştirilmesi amacıyla Daire Başkanlığımızda 2023 yılı içerisinde toplam 3264 iş kaydı açılmış ve 3037 adedi tamamlanarak kapatılmıştır.	2023	Ücretsiz BİDB personel desteği	---

Faaliyet bilgileri

Sosyal ve Kültürel Faaliyet Bilgileri

FAALİYET TÜRÜ	DÜZENLENEN TOPLANTI SAYISI		
	ULUSAL	ULUSLARARASI	TOPLAM
Sempozyum ve Kongre	1		1
Konferans	14	-	14
Panel	4		4
Seminer	9		9
Söyleşi	7		7
Konser	2		2
Sergi	4		4
Teknik Gezi	11		11
Kültürel Gezi	7		7
Eğitim Semineri	9		9
Çalıştay	2		2
Toplantı	35		35
Açılış Programı	2		2
Anma Programı	3		3
Özel Hafta ve Günler	6		6
Şenlik	1		1
TOPLAM	117		117

Sosyal ve Kültürel Faaliyet Bilgileri Topluma Hizmet ve Sosyal Sorumluluk

FAALİYET TÜRÜ	SAYI ULUSAL
Sosyal Sorumluluk proje sayısı	-
Diğer kamu kurumları ile birlikte yürütülen proje sayısı	1
Dezavantajlı gruplara yönelik sosyal entegrasyon ve kapsayıcılığa ilişkin yapılan faaliyet sayısı	1
Üniversitenin aldığı Engelsiz Üniversite Ödülü, Engelsiz Bayrak, Engelsiz Program Nişanı ve Engelli Dostu Ödülü sayısı	-
Üniversitenin sıfır atık, yeşil kampüs ve çevrecilik alanlarında aldığı ödül sayısı	-
Üniversitenin yeşil, çevreci Üniversite endeksindeki sıralaması	-
TOPLAM	2

Yayınlarla İlgili Faaliyet Bilgileri

YAYIN TÜRÜ		SAYISI	
MAKALE	Ulusal	144	
	Uluslararası (WoS) *	SCI-SCI-E, SSCI, A&HCI	274
		ESCI	49
		CPCI-S, CPCI-SSH	1
		BKCI-S, BKCI-SSH	0
	Uluslararası - Diğer	0	
KİTAP		51	
KİTAPTA BÖLÜM		392	
BİLDİRİ	Ulusal	48	
	Uluslararası	386	
PATENT, TASARIM, AFİŞ		20	
YÖNETİLEN TEZ		267	
PROJE		60	
SANATSAL FAALİYET		96	
BAŞARI VE ÖDÜL		24	
TOPLAM		1812	

PROJE BİLGİLERİ

BAP Tamamlanan Projeler

S. N	PROJE YÜRÜTÜCÜSÜ	PROJE ADI	BAŞLANIŞ TARİHİ	BİTİŞ TARİHİ	PROJE BÜTÇESİ TL	TOPLAM HARCA MA TL	KALAN PROJE BÜTÇESİ TL
1	Doç. Dr. Onur EROĞLU	Mocetinostat, Ruxolitinib, MK2206 Ve Capacitabine'nin Tekli Ve Kombine Uygulamalarının Meme Kanseri Hücre Hatları Olan BT474, MDA-MB-436 Ve 4T1 Üzerine Etkilerinin Araştırılması	15.02.2019	15.04.2023	20.000,00	19.999,98	0,02
2	Prof. Dr. Cihan KARAKUZU	İlot Uygulamalarında Donanım Kimliklendirme İle Erişim Kontrolü Ve Yetkilendirmeye Yönelik Güvenlik Çözümü	22.06.2021	21.06.2023	17.928,44	17.926,60	1,84
3	Dr. Öğr. Üyesi Ferda MİNDİVAN	Yeşil Sentezle Kuşburnundan Karbon Kuantum Noktaların (CQDs) Eldesi, CQDs Katkılı Polikaprolakton Nanokompozit Filmlerin (PCL/CQDs) Hazırlanması, Mekanik ve Biyobozunurluk Özelliklerinin İncelenmesi	20.12.2021	20.12.2022	17.220,00	17.220,00	0,00
4	Doç. Dr. Gizem ÇELİK ÖZKAN	Güçlenme Bağlamında Kadın Kooperatifleri: Feminist Bir Araştırma	02.06.2022	01.06.2023	14.960,40	13.359,00	1.601,40
5	Prof. Dr. Zeki MUT	Mikrobiyal Gübre Uygulamasının Mısır'ın Tane Verimi Ve Verim Özelliklerine Etkisi	20.05.2022	19.05.2023	14.998,98	14.998,98	0,00
6	Doç. Dr. Erdem GÜLÜMSER	Şerbetçi Otu (Humulus lupulus L.) Silaj Verimi ve Kalitesi	15.12.2022	14.12.2023	15.000,00	14.799,99	200,01
7	Prof. Dr. Çağlayan AÇIKGÖZ	Yüksek Safılıkta Hidrojen Eldesi İçin Nikel Yüklü İnorganik Aerojel ve Zeolitik İmidazolat Kafes Yapısı Katkılı İnorganik Aerojel Katalizörlerin Sentezi ve Karakterizasyonu	22.06.2021	21.11.2022	45.994,91	45.612,68	382,23
8	Prof. Dr. Cenk KARAKURT	Endüstriyel ve İnşaat Yıkıntı Atıklarının Jeopolimer Harçların Fiziksel ve Mekanik Özelliklerine Etkisi	24.01.2022	23.01.2023	19.745,82	13.347,79	6.398,03
9	Dr. Öğr. Üyesi Yıldırım BAYAZIT	Pompaj Depolamalı Hidroelektrik Santrallerin Uygulanabilirliğinin Araştırılması: Bilecik İli Örneği	24.01.2022	23.04.2023	21.460,00	4.503,06	16.956,94
10	Öğr. Gör. Dr. Ali Erdem ÇERÇEVİK	CFRP Fan Tipi Ankrajların Sıyırılma Kapasitesinin 3B Betonlarda Araştırılması	24.01.2022	23.01.2023	19.338,17	19.331,20	6,97
11	Doç. Dr. Eylem PEHLİVAN	Biyokütlenin Piroлизine Ön İşlemlerin Etkisinin İncelenmesi	01.03.2022	01.03.2023	19.797,49	19.676,72	120,77
12	Prof. Dr. Harun MİNDİVAN	Elektrokimyasal Olarak Borlanan Düşük Karbonlu Çeliğin Yüksek Sıcaklık Aşınma ve Oksidasyon Davranışı	10.06.2022	09.06.2023	20.000,00	19.981,40	18,60
13	Doç. Dr. Veli ŞİMŞEK	Farklı İyonik Karakterli Tekstil Boyarmaddelerin Gözenekli Karbon Malzemeler Üzerine Karanlık Adsorpsiyon Koşullarının Araştırılması	10.06.2022	09.12.2023	19.962,52	19.797,80	164,72
14	Doç. Dr. Miraç ALAF	Alüminyum Alaşımlarının Homojenizasyonunda Soğuma Hızının Malzeme Özelliklerine Etkisi	10.06.2022	09.06.2023	15.274,00	14.500,00	774,00
15	Dr. Öğr. Üyesi Rahmiye Zerrin YARBAY	Görünür Işık Altında Gelişmiş Verimliliğe Sahip Mezogözenekli Fotokatalizörlerin Geliştirilmesi	10.06.2022	09.12.2023	19.997,09	19.990,69	6,40
16	Dr. Öğr. Üyesi Gamze GÜNDÜZ MERİÇ	Kobalt Katkısının Nikel İçerikli KIT-6 Katalizörleri Üzerindeki Etkisinin Araştırılması	10.06.2022	09.06.2023	20.000,00	19.858,80	141,20
17	Dr. Öğr. Üyesi Aylin ÖZODABAŞ	Çimentolu Harçlara Alternatif Geopolimer Horasan Harçların Üretilmesi	10.06.2022	09.06.2023	19.590,05	19.346,97	243,08
18	Prof. Dr. Bahadır SAYINCI	Pestisit Uygulamalarında Kullanılan İnsansız Hava Araçları için Döner Diskli Püskürtme Başlığı Tasarımı ve Prototip Üretimi	24.01.2022	23.01.2023	23.000,00	22.951,00	49,00
19	Doç. Dr. Erdem GÜLÜMSER	Şerbetçi Otu Farklı Bitkilerle Yapılan Silajlarının Kalitesinin Belirlenmesi	24.01.2022	23.01.2023	19.287,10	18.789,50	497,60
20	Prof. Dr. Ramazan MERAL	Bilecik İli Karasu Irmağı Su Kalitesinin Tarımsal Sulamalar Açısından İncelenmesi	01.04.2022	30.09.2023	20.000,00	19.885,64	114,36
21	Prof. Dr. Hanife MUT	Bilecik İli Doğal Florasında Bulunan Bazı Bitkilerin Yem Kalitesinin Belirlenmesi	10.06.2022	09.06.2023	21.564,40	21.078,90	485,50
22	Prof. Dr. Dilek ÜNAL	Streptomyces HCl 36 Suşu İle Zenginleştirilen Bazı Makroalg Özütlarının Tuz Stresi Koşullarında Solanum lycopersicum (domates) Bitkisinin Fizyolojik Ve Moleküler Yanıtları Üzerine Etkisinin Belirlenmesi	24.01.2022	23.01.2023	22.652,46	22.651,62	0,84

23	Doç. Dr. Sema LEBLEBİCİ	Kombine Uygulanan Yüksek Sıcaklık ve Borik Asidin Zea mays L.'deki (Mısır) Antioksidan Savunma Sistemi ve Ekolojik Parametreler Üzerine Etkisi	24.01.2022	23.07.2023	19.965,86	19.963,83	2,03
24	Doç. Dr. Onur EROĞLU	Du-145 Prostat Kanseri Hücrelerinde PI-103'ün miR-375 ve miR-125b-5p Ekspresyon Seviyelerine Ve Apoptotik Yolak Üzerine Etkisinin İncelenmesi	24.01.2022	23.07.2023	22.000,00	21.999,96	0,04
25	Prof. Dr. Cihan DARCAN	E. coli W3110'daki Maltoporinin pH Etkili Biyofilm Oluşumdaki Rolünün Araştırılması	10.06.2022	9.06.2023	19.997,46	19.997,46	0,00
26	Doç. Dr. Murat TÜRKTEKİ	Küllüoba Höyüğünde İlk Tunç Çağı I Döneminin Araştırılması (A1 14 VE AG 22 Plankareleri)	24.01.2022	23.01.2023	27.995,50	27.995,50	0,00
27	Dr. Öğr. Üyesi Gülgüney MASALCI ŞAHİN	Hattuşa- Boğazkale'de Bulunan Bazı Hitit Tablet Fragmanlarının Okunması Ve Yayımlanması	24.01.2022	23.01.2023	9.908,40	7.380,00	2.528,40
28	Dr. Öğr. Üyesi Sinem TÜRKTEKİ	Küllüoba Kazılarında Ortaya Çıkarılan Bir Ritüel Çukuru'nun Disiplinler arası Analiz Yöntemleriyle İncelenmesi	29.08.2022	28.08.2023	22.000,00	21.964,52	35,48
29	Doç. Dr. Mustafa Erkan FIDAN	Kütahya Tarih Öncesi Dönem Yüzey Araştırması, 2023 Sezonu	05.06.2023	04.06.2024	24.968,80	24.960,00	8,80
30	Doç. Dr. Murat TÜRKTEKİ	Küllüoba Kazı Çalışmalarında Ele Geçirilen Boyalı Çanak Çömleğin Disiplinlerarası Yöntemlerle İncelenmesi ve Kronolojik Gelişimi	05.06.2023	04.06.2024	24.926,60	24.810,00	116,60
31	Doç. Dr. Yasin ACAR	Covid-19 Küresel Salgınının Bilecik Ekonomisine Ve Vergi Gelirlerine olan Etkisi	24.01.2022	23.01.2023	2.418,00	1.818,00	600,00
32	Doç. Dr. Alper KARAGÖZ	Covid-19'da Renin-Angiotensin sistem ve inflamasyon	10.06.2022	09.06.2023	21.997,64	21.997,56	0,08
33	Doç. Dr. Şenay BALBAY	Tarımsal Atıkların Akustik Emici Olarak Değerlendirilmesi Ve Ses Emme Katsayılarının Gerçek Zamanlı İzlenmesi	22.06.2021	22.06.2023	27.579,40	27.570,45	8,95
34	Dr. Öğr. Üyesi Erman ERDOĞAN	Optoelektronik Uygulamalar İçin Zn Katkılı PbS Yarıiletkeninin Optik Özelliklerinin İyileştirilmesi	22.06.2021	21.12.2022	13.281,77	10.703,04	2.578,73
35	Dr. Öğr. Üyesi Mehmet Fatih GÖZÜKIZIL	İplik Gaz Sensörü Üretimi Ve Uygulamaları	24.01.2022	23.01.2023	19.860,44	17.483,56	2.376,88
36	Öğr. Gör. Dr. Vedat MARTTİN	Boyar Madde Giderim Performansının Yapay Sinir Ağları Kullanılarak Modellenmesi	01.04.2022	30.09.2023	19.945,83	18.945,60	1.000,23
37	Dr. Öğr. Üyesi Fatma Özge GÖKMEN	Farklı Polimerik Biyofilmlerin Gıda Paketleme Malzemesi Olarak Üretimi ve Uygulama Alan Testleri	10.06.2022	09.06.2023	22.999,20	22.999,20	0,00
38	Dr. Öğr. Üyesi Sinem SİPAHIOĞLU KARA	Refraksiyon Kusurlarının Giderilmesinde Kullanılan Oftalmik Lenslerin Deneysel ve Teorik Karakterizasyonu	22.06.2021	21.06.2023	8.093,14	2.709,39	5.383,75
39	Doç. Dr. Gülşah ÇONGUR	Hidroksiapatit Nanopartikülü Modifiye Elektrokimyasal mikroRNA Biyosensörlerinin Geliştirilmesi	24.09.2021	23.03.2023	46.000,00	45.999,88	0,12
40	Dr. Öğr. Üyesi Merve KESKİN	Apiterapi Uygulamalarında Kullanılan Arı Zehrinin Yara İyileştirmede Rol Alan Enzimler Üzerine İnhibisyon Etkisinin Belirlenmesi	24.01.2022	23.01.2023	19.784,18	19.649,96	134,22
41	Doç. Dr. Sinem ÇAĞLAYAN	Postbiyotik İçeren Oral Formülasyon Tasarımı ve Tasarımın in vitro Biyolojik Etkinlik Uygulamaları	10.06.2022	09.06.2023	22.000,00	21.990,15	9,85
42	Dr. Öğr. Üyesi Adem ŞAHİN	Bilecik'de Yetiştirilen Narlar Kullanılarak Tedavi Edici Özelliğe Sahip Nar Pastillerinin Geliştirilmesi ve Üretilmesi	10.06.2022	09.06.2023	21.970,00	21.970,00	0,00
43	Doç. Dr. Şaban KESKİN	Arı Zehri Yüklü Mikro Partiküllerin Eldesi, Asetilkolin Esteraz Enzimi Üzerine İnhibisyon ve Antimikrobiyal Özelliklerinin Belirlenmesi	10.06.2022	09.06.2023	23.000,00	20.999,87	2.000,13
44	Dr. Öğr. Üyesi Elif YAMAN	Hidrotermal Yöntem Kullanılarak Karbon Nano-Parçacıkların Sentezi Ve Karakterizasyonu	24.01.2022	23.01.2023	22.998,81	22.664,76	334,05

BAP Devam Eden Projeler (31.12.2023 Tarihi itibarıyla)

SIR A NO	PROJE YÜRÜTÜCÜSÜ	PROJE ADI	SÖZLEŞME BAŞLANGIÇ TARİHİ	SÖZLEŞME BİTİŞ TARİHİ	PROJE BÜTÇESİ TL	TOPLAM HARCAMA TL	KALAN PROJE BÜTÇESİ TL
1	Doç. Dr. Emre DANDIL	Video Etkinliklerinin Derin Öğrenme Yöntemleri İle Çoklu GPU Kullanarak Görsel Anlamlandırılması	27.12.2019	26.06.2024	18.000,00	18.000,00	0,00

2	Prof. Dr. Mustafa Oğuzhan ÇAĞLAYAN	Zearalenon Tayini İçin Elektrokimyasal Aptasensör Geliştirilmesi	20.12.2021	19.12.2024	22.995,02	19.575,02	3.420,00
3	Doç. Dr. İsmail POYRAZ	Fasulye Yetiştirilen Farklı Toprak Örneklerinde Viral Çeşitliliğin Araştırılması ve Bakteriyel Fasulye Hastalıklarına Karşı Potansiyel Bakteriyofajların Tanımlanması	20.05.2022	19.05.2024	21.832,28	19.031,60	2.800,68
4	Dr. Öğr. Üyesi Muhammed ELİTAŞ	Nokta Direnç Kaynak Yöntemi İle Birleştirilen DC04-HRP6222 Çeliklerinin Mikroyapı ve Mekanik Özelliklerinin İncelenmesi	20.05.2022	19.01.2024	14.385,00	10.425,00	3.960,00
5	Dr. Öğr. Üyesi Özlem ÇALIŞKAN	Tekstil İle Takviye Edilmiş Harç Şeritler İle Beton Yüzeyi Arasındaki Kayma Gerilmesi-Kayma Deplasmanı Arayüzey Malzeme Modelinin Deneysel Olarak İncelenmesi	15.12.2022	14.12.2025	19.824,00	19.814,40	9,60
6	Dr. Öğr. Üyesi Merve KESKİN	Atık Niteliğindeki Doğal Ürünlerden Yeşil Sentez Tekniği ile Gümüş Nanopartikül Sentezi, Karakterizasyonu ve Antimikrobiyal Aktivitelerinin Belirlenmesi	15.12.2022	14.06.2024	14.974,20	14.909,70	64,50
7	Prof. Dr. Mustafa Erkan FİDAN	İnönü Mağarası'nın Son Kalkolitik Çağ Çanak Çömlekleri	5.06.2023	04.06.2024	14.868,00	0,00	14.868,00
8	Doç. Dr. Levent DEĞİRMENCI	Anti Mikrobiyal Etkili Biyobozunur Filmlerin Üretimi ve Karakterizasyonu	28.08.2023	27.08.2024	15.000,00	0,00	15.000,00
9	Prof. Dr. Mustafa KOYUN	Kocaçay Deresi (Bursa) Üzerinde Farklı Lokasyonlardan Alınacak Balık ve Bitki Örneklerinde Kirlilik Birikiminin Karşılaştırılması İncelenmesi	28.08.2023	27.08.2024	14.995,21	8.550,00	6.445,21
10	Doç. Dr. Ferda MİNDİVAN	Polikaprolakton (PCL)/İndirgenmiş Grafen Oksit (rGO) ve PCL/Karbon Kuantum Nokta (CQDs) Doku İskelesi Üretimi ve Karakterizasyonu	25.09.2023	24.09.2024	15.000,00	15.000,00	0,00
11	Doç. Dr. Emre DANDIL	MR Taramaları Üzerinde Gelişmiş Derin Öğrenme Modelleri Kullanılarak Omuriliğin Otomatik Bölütlenmesi ve Omurilik MS Lezyonlarının Ayırıcı Tanısı	22.06.2021	21.12.2023	25.999,98	25.999,97	0,01
12	Doç. Dr. Fatih APAYDIN	Elektrolitik Nikel-Krom Kaplama Banyo Atıklarından Paladyumun Geri Kazanılması	24.01.2022	23.01.2024	19.945,54	19.529,07	416,47
13	Dr. Öğr. Üyesi Muhammed ELİTAŞ	Nokta Direnç Kaynak Yöntemi İle Birleştirilen DP450, DP600 Ve DP800 Çeliklerinin Mikroyapı Ve Mekanik Özelliklerinin İncelenmesi	24.01.2022	23.07.2024	19.660,00	11.400,00	8.260,00
14	Prof. Dr. Çağlayan AÇIKGÖZ	Yeni ZIF-8/Silika Aerojel Kompozitlerin Çevre-Dostu Yolla Propilen Karbonat Sentezinde Katalitik Etkisinin İncelenmesi	10.06.2022	09.03.2024	19.994,34	19.802,78	191,56
15	Doç. Dr. Burçin ATILGAN TÜRKMEN	Ahşap-Plastik Kompozitlerin Endüstriyel Üretim Sürecine İlişkin Yaşam Döngüsü Çevresel Sürdürülebilirlik Analizi	10.06.2022	09.09.2024	22.984,40	0,00	22.984,40
16	Doç. Dr. Burak ÖZTÜRK	İnsansız Hava Araçlarının Tersine Mühendislik ve Uçuş Analizleri Aracılığıyla Aerodinamik Özelliklerinin Geliştirilmesi	29.08.2022	28.08.2024	20.000,00	19.999,66	0,34
17	Prof. Dr. Ülküye Dudu GÜL	Endüstriyel Atıksuların Adsorpsiyon Prosesi İle Arıtımında Fungus/Grafen Oksit Temelli Biyokompozitin Kullanım Potansiyelinin Belirlenmesi	16.01.2023	15.01.2024	27.393,40	27.393,40	0,00
18	Doç. Dr. Gamzenur ÖZSİN	Biyolojik Makromoleküllerin Karbonizasyon Kinetiği Ve Termodinamiğinin Yapay Sınır Ağları İle Modellenmesi	16.01.2023	15.01.2024	27.559,00	27.429,69	129,31
19	Dr. Öğr. Üyesi Yunus Emre ŞİMŞEK	Yüzey Yanıt Yöntemi Kullanılarak Mikrodalga Aktivasyonu İle Üretilen Adsorbanların Ağır Metal Gideriminde Kullanılması	16.01.2023	15.01.2024	19.002,66	18.911,50	91,16
20	Prof. Dr. Harun MİNDİVAN	Nitelikli Çelik Parçalar İçin Elektrokimyasal Borlama Faz Homojenizasyon (PHEB) Sürecinin İyileştirilmesi	05.06.2023	04.06.2024	39.637,62	39.637,62	0,00
21	Prof. Dr. Harun MİNDİVAN	Nitrüleme Koşullarının Sıcak İş Takım Çeliklerinin Aşınma Özelliklerine Etkisi	05.06.2023	04.06.2024	34.990,40	34.990,40	0,00
22	Prof. Dr. Mustafa Oğuzhan ÇAĞLAYAN	Moleküler Baskılanmış Polimer Tanı Elemanı Kullanan Elipsometri ile Doping Kimyasalı Formestan Tespiti	05.06.2023	04.06.2024	39.990,20	39.990,00	0,20
23	Prof. Dr. Cihan KARAKUZU	Çok Katmanlı Aşırı Öğrenme Makinelerinin Sınıflandırma Problemlerindeki Başarımlarının Analizi	05.06.2023	04.12.2024	39.750,61	38.498,52	1.252,09
24	Prof. Dr. Cenk KARAKURT	Farklı Kür Koşullarında Üretilen Uçucu Kül Esaslı Geopolimer Harçlarda Lif Kullanımının Fiziksel, Mekanik ve Dayanıklılık Özelliklerine Etkileri	05.06.2023	04.06.2024	39.780,89	38.717,80	1.063,09
25	Doç. Dr. Mesut IŞIK	Anti-Nörodejeneratif Potansiyelle Sahip Yeni BODIPY Türevlerinin Sentezi ve Karakterizasyonu: In Vitro /In Silico Biyolojik Çalışmalar	05.06.2023	04.06.2024	47.925,70	47.896,20	29,50

26	Dr. Öğr. Üyesi Duygu KURU	Cam Yüzeyler Üzerinde Bor Nitrür Filmlerinin Hidrotermal Sentez Yöntemi ile Kaplanması ve Karakterizasyonu	05.06.2023	04.06.2024	24.930,28	24.930,20	0,08
27	Dr. Öğr. Üyesi Musa ÖZKAN	Farklı Türbülans Yoğunluklarına Maruz Dikey Eksenli Rüzgar Türbinlerinde Pasif Akış Kontrolü İle Performans Artırımı	05.06.2023	04.06.2024	19.267,04	19.267,04	0,00
28	Dr. Öğr. Üyesi Sibel ÜNALDI	Yapay Zeka Yöntemleri ile Granit Çeşitlerinin Gerçek Zamanlı Sınıflandırılması	05.06.2023	04.12.2024	13.037,02	0,00	13.037,02
29	Doç. Dr. Ferda MİNDİVAN	Farklı Grafen türevleri dolgu PCL kompozit filmlerin sentezi, yapısal özellikleri ve biyobozunurluğu	25.09.2023	24.09.2024	34.998,64	22.698,00	12.300,64
30	Dr. Öğr. Üyesi Betül YILDIZ	Anorit, Albit Esaslı Cam Seramik Sırlarda Kompozisyon-Mikroyapı İlişkisinin Kurulması ve Mikroyapının Sır Mekanik ve Optik Özellikler Üzerindeki Etkisinin İncelenmesi	25.09.2023	24.01.2025	51.000,00	27.615,00	23.385,00
31	Doç. Dr. Cihan KURU	Hidrojen Oluşum Reaksiyonu İçin Geçiş Metali Dikalgojenitleri Nanoparçacıklarının Mekanokimyasal Sentez Yöntemi İle Geniş Ölçekli Üretimi	25.09.2023	24.09.2024	39.406,10	33.683,10	5.723,00
32	Dr. Öğr. Üyesi Hüseyin Tefvik GÜLTAŞ	Damla Sulama Sistemine Enjekte Edilen Ozon Gazının Bitki Gelişimine Etkilerinin Belirlenmesi	24.01.2022	23.05.2024	21.973,80	14.173,70	7.800,10
33	Arş. Gör. Dr. Filiz RANDA ZELYÜT	Bilecik İli Domates Ekim Alanlarında Virüs ve Fitoplazma Enfeksiyonlarının Belirlenmesi	10.06.2022	09.06.2024	23.000,00	22.999,15	0,85
34	Prof. Dr. Bahadır SAYINCI	Zirai İnsansız Hava Araçları (ZİHA) için Geliştirilen Döner Diskli Başlıkların Püskürtme Paternine Etki Eden Faktörlerin İncelenmesi	05.06.2023	04.06.2024	24.924,27	0,00	24.924,27
35	Dr. Öğr. Üyesi Sinem ÖZTÜRK ERDEM	Su Stresi Altındaki Çilek (Fragaria x ananassa "Albion") Bitkisinde Fe ₃ O ₄ Nanopartikül Uygulamalarının Fide Gelişimi Üzerine Etkisi	05.06.2023	04.06.2024	24.999,48	24.999,48	0,00
36	Dr. Öğr. Üyesi Hülya SİLAH	Yüzey Aktif Maddeler İle Modifiye Edilmiş Aktif Karbon Ve Filtre Kahve Atıkları Kullanılarak Sulu Çözeltilerden Reaktif Boyaların Giderimi	24.01.2022	23.01.2024	19.293,00	17.758,04	1.534,96
37	Arş. Gör. Dr. Hacer KAYA ÇAKIR	Mocetinostat'ın Otofaji Üzerindeki Etkisinin ROS/MAPK Sinyal Yolağı Aracılığı İle SKBR-3 Meme Kanseri Hücre Hattında İncelenmesi	16.01.2023	15.01.2024	20.000,00	19.915,06	84,94
38	Dr. Öğr. Üyesi Gökhan SEVİNÇ	Bazı BODİPY Komplekslerinin Fotokararlılıklarının ve DSSC Etkinliklerinin Belirlenmesi	16.01.2023	15.01.2025	19.531,94	17.672,46	1.859,48
39	Prof. Dr. Mustafa KOYUN	Cyprinus Carpio (Sazan Balığı)'da Sindirim Sistemi Bakterileri İzolasyonu Ve Probiyotik Özelliklerinin Belirlenmesi	05.06.2023	04.06.2024	24.974,70	24.974,70	0,00
40	Doç. Dr. Fadime ÖZDEMİR KOÇAK	Zeytin Yaprağı Ekstresinin Aktinobakteri İzolatlarının Biyolojik Aktiviteleri Üzerine Etkilerinin Belirlenmesi	05.06.2023	04.06.2024	34.975,20	33.940,30	1.034,90
41	Doç. Dr. Sinan TEMEL	Katkılı/Katkısız Metal Oksit (MO) Nanopartikül (NP) Üretimi Ve Bazı Fiziksel Özelliklerinin İncelenmesi	05.06.2023	04.06.2024	34.999,15	13.203,60	21.795,55
42	Öğr. Gör. Dr. Abdullah BİÇER	N-Sübstitüe ve N,N-disübstitüe 4-fenil-2-amino tiyazol Bileşiklerinin Formilasyon Reaksiyonlarının İncelenmesi	05.06.2023	04.06.2024	24.979,25	9.836,34	15.142,91
43	Dr. Öğr. Üyesi Hilal GÖREN	Ratlarda Kolistin Kaynaklı Nörotoksite Üzerine Morinin Etkilerinin Biyokimyasal ve Moleküler Yönden İncelenmesi	05.06.2023	04.06.2025	24.989,83	24.489,63	500,20
44	Dr. Öğr. Üyesi Özge DARAKCI SALTIK	Sıçanlarda Organofosfat Zehirlenmesinde Şirinjik Asitin Olası Koruyucu Etkilerinin Araştırılması	05.06.2023	04.06.2024	24.712,17	24.622,16	90,01
45	Dr. Öğr. Üyesi Türkan GÜNEY	Ketiapinin SKOV-3 ve HUVEC Hücreleri Üzerindeki Etkilerinin Araştırılması	28.08.2023	27.08.2024	24.997,52	24.994,60	2,92
46	Doç. Dr. Aslı AKDENİZ KUDUBEŞ	Kapalı Redüksiyon Uygulanan Ön Kol Kırığı Olan Çocuklarda Ağrı ve Korkuyu Azaltmada Sanal Gerçeklik Gözlüğünün Etkinliği	05.06.2023	04.06.2025	17.271,66	17.269,00	2,66
47	Doç. Dr. Berrak MIZRAK ŞAHİN	Non-Stres Test Uygulaması Sırasında Kullanılan Sanal Gerçeklik Gözlüğü ve Müziğin Fetal İyilik Hali ve Gebelerde Anksiyete Üzerine Etkisinin Belirlenmesi	05.06.2023	04.06.2024	10.500,23	0,00	10.500,23
48	Doç. Dr. Medera HALMATOV	Helikopter Ebeveynlik Tutumlarının Bilinçli Farkındalık ve Okula Uyum Arasındaki İlişkinin İncelenmesi	05.06.2023	04.06.2024	2.224,80	2.224,64	0,16
49	Doç. Dr. Raif ZİLELİ	Bilecik'te Oynanan Çocuk Oyunlarının İncelenmesi	05.06.2023	04.06.2024	1.473,24	486,73	986,51

50	Dr. Öğr. Üyesi İrfan KAYA	İthaf Geleneği Bağlamında Memlûk Devlet Yöneticilerinin Arap Dili Çalışmalarına Verdiği Destekler- Nâzîrû'l-Ceyş Örneği	16.01.2023	15.01.2024	1.317,00	0,00	1.317,00
51	Öğr. Gör. Dr. Ramazan ÇÖKLÜ	Fıkıh Usûlü Ve Kelâm İlişkisi Çerçevesinde Hicrî 4. Asır Usûlcülerinin Delalet Anlayışında Mücmel Ve Mübeyyen	16.01.2023	15.01.2024	1.000,00	0,00	1.000,00
52	Doç. Dr. Adem KOÇYİĞİT	Elektrokimyasal Yöntem ile Büyütülen Ga ₂ O ₃ 'ün Fotodetektör Özelliklerinin Araştırılması	10.06.2022	09.06.2024	23.000,00	21.505,00	1.495,00
53	Dr. Öğr. Üyesi Ali Osman SELVİ	BT Anjiyografi Görüntülerinden Koroner Damar Darlıklarının Derin Öğrenme Yöntemleri Kullanılarak Otomatik Tespiti	16.01.2023	15.07.2024	20.000,00	19.999,99	0,01
54	Doç. Dr. Edip AVŞAR	Bilecik Şeyh Edebali Üniversitesi Merkez Kampüs'te Mevcut Kazanların Yanma Verimlerinin Belirlenmesi Ve Kampüs Hava Kalitesine Etkilerinin Hava Kalite Modellemesiyle İle Değerlendirilmesi	16.01.2023	15.07.2024	20.000,00	16.210,93	3.789,07
55	Dr. Öğr. Üyesi Mustafa KAPLAN	Gaz Türbinlerinde kullanılan Termal Bariyer Kaplama Sistemlerin (TBCs) Yüksek Sıcaklık Performanslarının İncelenmesi	16.01.2023	15.01.2024	19.997,00	19.970,00	27,00
56	Dr. Öğr. Üyesi Mehmet Süleyman YILDIRIM	BT Taramalarından Akciğer Kanseri EGFR Mutasyon Durumunun Derin Öğrenme Yöntemleri İle Tahmini	16.01.2023	15.01.2024	20.000,00	20.000,00	0,00
57	Prof. Dr. Murat ALANYALIOĞLU	Bismarck Brown Y (BBY)'nin Elektropolimerizasyon Şartlarının Belirlenmesi ve Poli (BBY) Filmlerinin Nitritin Elektrokimyasal Tayininde Kullanımının Araştırılması	05.06.2023	04.12.2024	39.734,12	39.728,40	5,72
58	Doç. Dr. Barış ALTIOKKA	Elektrodepozisyon Yöntemi İle Kurşun Selenyum ve Kadmiyum Selenyum İnce Filmlerin Üretilmesi ve Karakterizasyonu	05.06.2023	04.06.2024	24.888,97	12.513,95	12.375,02
59	Doç. Dr. Ayça KIYAK YILDIRIM	ZnO ve CdO İnce Filmlerinin Elektrokimyasal Depozisyon Yöntemi İle Üretiminde Elektrot Pozisyonlarının Optimum Büyütme Şartları Üzerine Etkileri	05.06.2023	04.12.2024	24.920,40	12.720,40	12.200,00
60	Dr. Öğr. Üyesi Pınar UYAN	Isıl İşlemin Y ₂ O ₃ -Ti Kompozitlerde Mikroyapı ve Termal Özelliklere Etkisinin İncelenmesi	28.08.2023	27.08.2024	24.734,00	0,00	24.734,00
61	Dr. Öğr. Üyesi Zuhâl YILMAZ	İtriya Tetragonal Zirkonya-Bor Nitrid-Hidroksiapatit Kompozit Üretimi ve Özelliklerinin Araştırılması	05.06.2023	04.06.2024	39.036,72	31.538,36	7.498,36
62	Doç. Dr. Gülşah ÇONGUR	Bir Pestisit Olan Glufosinat Amonyumun DNA Üzerindeki Etkisinin Elektrokimyasal Tayini	05.06.2023	04.02.2025	35.000,00	34.996,44	3,56
63	Dr. Öğr. Üyesi Merve KESKİN	Yeşil Sentez Tekniği İle Bitki Temelli Gümüş Nanopartikül Sentezi ve Elde Edilen Nanopartiküllerin Biyosensör Uygulamalarında Kullanım Potansiyellerinin Belirlenmesi	05.06.2023	04.06.2024	34.951,82	28.756,60	6.195,22
64	Dr. Öğr. Üyesi Adem ŞAHİN	Antifungal ve Probiyotik Etkilere Sahip Ovül Formülasyonlarının Geliştirilmesi ve Etkinliklerinin İn Vitro Testlerle Değerlendirilmesi	05.06.2023	04.06.2024	41.565,00	33.927,52	7.637,48
65	Öğr. Gör. Dr. Asaf Evrim EVREN	Yeni Piridin-Tiyazolidin-4-on Türevlerinin Tasarımı, Sentezi ve Bunların Antimikrobiyal Aktivitelerinin Araştırılması	05.06.2023	04.06.2024	47.698,51	34.909,06	12.789,45
66	Doç. Dr. Ülküye Dudu GÜL	DNA Hasarının Tayinine Yönelik Biyopolimer Temelli Biyosensör Sisteminin Geliştirilmesi	10.03.2021	09.03.2024	10.000,00	9.996,60	3,40
67	Doç. Dr. Rafiq GURBANOV	COVID-19 Patogenezinin Moleküler Düzeyde Tanımlanması ve Tahmini için Spektrokimyasal ve Açıklanabilir Yapay Zekâ Yaklaşımlarının Birlikte Değerlendirilmesi	05.06.2023	04.06.2024	47.996,00	47.996,00	0,00

TÜBİTAK Projeleri

S.N	Yürütücü	Proje Adı	Başlama Tarihi	Bitiş Tarihi	Toplam Ödenek TL	Harcama 2023 TL	Gelen Ödenek 2023 TL
1	SİNEM ÇAĞLAYAN	Miyastenia Gravis Tanı ve Moleküler Karakterizasyonunda Kızılötesi Spektroskopisinin Yeni Bir Tanısal Yöntem Olarak Değerlendirilmesi	01.01.2020	01.01.2023	387.503,96	345.417,48	376.846,96
2	CÜNEYT ÇAĞLAYAN	Ratlarda Vinkristin ile Oluşturulan Karaciğer Toksikitesi Üzerine Bingöl Arı Sütünün PI3k/Akt/Mtor Sinyal Yolu Aracılı Endoplazmik Retikulum Stresi, Apoptozis ve Otofaji Üzerindeki Etkilerinin Araştırılması	01.04.2022	01.04.2023	45.000,00	41.172,20	45.000,00

3	MERVE GÖZTEPE	Prostat Kanseri Hücrelerinde miR-375 ve miR-25b-5p'nin Hedef Genlerinin ve PI3K Sinyal Yoluna Etkisinin Belirlenmesi	15.04.2022	15.04.2023	45.000,00	59.997,24	60.000,00
4	GİZEM BAYAZIT	Deniz (Tuzlu) ve Dere (Tatlı) Suyundan İzole Edilen Mikroalglerin Antimikrobiyal Aktivitelerinin ve Yağ Asidi Metil Esterlerinin (Fame) Belirlenmesi	15.10.2022	15.04.2023	44.458,00	44.412,18	44.458,00
5	DİLEK ÜNAL	Metabolik Değiştiriciler Olarak Spermidinin Isı Stresi Hafızasındaki Rollerinin Belirlenmesi	01.05.2022	01.05.2023	45.000,00	44.999,80	45.000,00
6	OSMAN TÜRKYILMAZ	Adaptif Olarak Direnç Kazandırılmış Escherichia coli'de ampC Promotor Mutasyonunun Etkisinin Doğrulanması	01.12.2022	01.06.2023	44.988,00	44.987,50	44.988,00
7	MESUT IŞIK	Makroalg Tabanlı Karbonik Anhidraz İzoenzimlerinin Saflaştırılması, İmmobilizasyonu ve Karakterizasyonu	15.06.2022	15.06.2023	45.000,00	44.698,40	45.000,00
8	ELİF YAMAN	İnatçı ve Zararlı Organik Su Kirlenmelerinin Ucuz, Yenilenebilir ve Çevreci Bir Fotokatalizör Olan TiO2@Biyokömür Yardımı İle Sonofotokatalitik Olarak Bozundurulması	01.07.2022	01.07.2023	39.195,00	39.040,73	39.195,00
9	OSMAN ALAGÖZ	Sampling Operatörlerin Yeni Fonksiyon Uzaylarında Tanımlanması Ve Görüntü İşleme-İyileştirme Üzerine Uygulamaları	15.06.2020	15.08.2023	361.600,00	318.009,30	369.100,00
10	MURAT KARAER	Farklı Sulama Suyu Seviyeleri ve Gübre Dozunun SorgumXSudanotu Melez'inin Su Kullanım Etkinliği, Kaba Yem Verimi ve Kalitesi Üzerine Etkisi	01.09.2022	01.09.2023	57.500,00	53.000,00	57.500,00
11	NETİCE KÜÇÜK	Patulin Tespiti İçin Bilgisayar Destekli Aptamer Seçimi ve Elektrokimyasal Uygulaması	15.03.2023	15.09.2023	45.000,00	44.999,28	45.000,00
12	DUYGU KURU	Borofenin Elektrokimyasal Eksfoliyasyon Yöntemi İle Yüksek Verimli Ve Ölçeklenebilir Üretimi	15.12.2022	15.12.2023	60.000,00	59.750,48	60.000,00
13	SİNEM ÇAĞLAYAN	Pseudomonas Aeruginosa'da Klorheksidin ve Azitromisin Sinerjistik Etkinliğinin Araştırılması	01.04.2023	01.02.2024	60.000,00	49.345,22	60.000,00
14	ADEM SARIHAN	Elektriksel Potansiyel Uygulaması İle Grafen Katkılı Kompozit Membranlarda İn-Situ Kirlenme Kontrolü	15.09.2021	15.03.2024	307.639,00	253.300,99	289.039,00
15	ERHAN APTULLAH OĞLU	Akut Lenfoblastik Lösemide MDM2 ve STAT3'ün Kombine Hedeflenmesinin Yeni Bir Tedavi Yaklaşımı Olarak Araştırılması	01.12.2021	01.04.2024	400.200,00	443.181,87	470.185,80
16	DAMLA GÜL FINDIK	Tübüler Adenom, Tübülovillöz Adenom ve Adenokarsinom Tipi Kolon Tümörlerinde Epiplakin Ekspresyonunun İmmünohistokimyasal Olarak Değerlendirilmesi	01.04.2023	01.04.2024	60.000,00	59.898,50	60.000,00
17	ERDEM GÜLÜMSER	Mürdümük (Lathyrus Sativus L.) Genotiplerinin Kaba Yem Verimi, Besleme Değeri Ve Fitoterapik Özelliklerinin Tespiti	15.04.2023	15.04.2024	59.900,00	67.020,00	67.020,00
18	FİLİZ RANDA ZELYÜT	Ülkemiz Rose Spring Dwarf-Associated Virus Ve Rose Cryptic Virus-1 İzolatlarının Populasyon Dinamiklerinin Belirlenmesi	01.06.2023	01.06.2024	60.000,00	46.323,62	60.000,00
19	AYLİN ÖZODABAŞ	Kuvars Tane Boyut Ve Farklı Atıkların Kuvars Mutfak Tezgâhları Üzerindeki Etkisinin Araştırılması; Çift Tabakalı Kompozit Tezgahların Geliştirilmesi	15.08.2023	15.08.2024	60.000,00	14.950,00	60.000,00
20	TUFAN CAN ULU	Damla Sulama Yöntemindeki Farklı Damlatıcıların Entomopatojen Nematod Uygulama Başarısı Üzerine Etkisi	01.10.2020	01.10.2024	274.913,96	245.004,60	266.450,53
21	HÜSEYİN ERPEHLİVAN	Bilecik-Karaağaç Frig Tümülüsünün Arkeolojik ve Arkeometrik Analizlerle Değerlendirilmesi	15.11.2022	15.11.2024	447.300,00	315.480,00	438.800,00
22	SİNEM ÖZTÜRK ERDEM	Ulva Lactuca Ekstraktlarının Çilek Çeşitlerinde Sıcaklık Toleransı Üzerine Etkilerinin Fizyolojik Ve Moleküler Yöntemler İle Belirlenmesi	15.11.2023	15.11.2024	75.000,00	0,00	75.000,00
23	DUYGU KURU	Atık Su Aritiminde Kullanılmak Üzere Bor Nitrür Kaplı Süperhidrofobik Süngerlerin Ölçeklenebilir Ve Düşük Maliyetli Üretimi	01.06.2023	30.11.2024	348.405,00	49.925,24	153.221,00
24	ALİ TAGHİZADE HGHALEHJ OUGHİ	Glioblastoma (Gbm) Tedavisinde Aktif Hedeflendirilmiş Eksozomal Sistem Tasarımı ve İn Vitro (Tek Hatlı ve Ko-Kültür Modellerde) Değerlendirilmesi	01.03.2023	01.03.2025	741.460,00	538.727,25	583.300,00

25	ARDAHAN ESKİ	Çiçek Tripsi, Frankliniella Occidentalis (Pergande) (Thysanoptera: Thripidae)?In Biyolojik Mücadelesinde Kullanılabilecek Wp Formülasyonlu Biyopestisit Geliştirilmesi Ve Uygulanması Üzerinde Araştırmalar	15.03.2022	15.03.2025	729.400,00	644.673,07	943.159,16
26	LEVENT DEĞİRMENÇİ	Karbondioksit Metanasyonu İle Biyogaz İçeriğinin Zenginleştirilmesi	01.10.2022	01.04.2025	923.580,00	667.264,77	863.580,00
27	HÜSEYİN GÜMÜŞ	Işık ve Elektrik Varlığında Antimikrobiyal ve Katalitik Etkili Atık Polimer Destekli İletken Kompozitlerin Hazırlanması	15.04.2023	15.04.2025	448.325,00	107.917,20	313.925,00
28	ZUHAL YILMAZ	İtريا Tetragonal Zirkonya-Bor Nitrür-Hidroksiapatit Kompozit Sentezi, Sinterleme Davranışlarının, İşlenebilirliğinin Ve Biyoyoumluluğunun İncelenmesi	01.11.2022	01.05.2025	716.245,00	533.422,87	593.995,00
29	SAMET ŞAHİN	Glikoz Seviyesi Kontrolü İçin Kendi Enerjisini Üreten Akıllı İlaç Salım Sistemi Geliştirilmesi	15.04.2023	15.10.2025	691.000,00	489.362,35	567.000,00
30	MUSTAFA OĞUZHAN ÇAĞLAYAN	One-Pot Yöntemiyle Steroidlere Yönelik Grup Seçici (Multivalent) Aptamerlerin Geliştirilmesi: Gerçek Zamanlı Afinite Özelliklerinin Belirlenmesi ve Farklı Sensör Platformlarında Biyotanıma Elemanı Olarak Uygulamaları	01.11.2023	01.11.2026	##### ####	0,00	939.268,00

Avrupa Birliği Eğitim Ve Gençlik Programları Projeleri

SN	Proje Yürütücüsü Adı Soyadı	Proje Adı	Başlama Tarihi	Bitiş Tarihi	Ödenek Miktarı TOPLAM BÜTÇE	Harcama
1	Doç. Dr. Burçin ATILGAN TÜRKMEN (ORTAK OLDUĞUMUZ PROJE)	Unlocking the potential of microalgae for the valorisation of brewery waste products into omega-3 rich animal feed and fertilisers - ALGAEBREW	01.04.2022	01.04.2025	1.713.000 Avro (713.000 TL)	253.018,02 TL
2	Doç. Dr. Burçin ATILGAN TÜRKMEN (ORTAK OLDUĞUMUZ PROJE)	Conscious Pesticide Farming practices with Agricultural Highschool Students (COPEFA)	01.11.2021	31.10.2023	136.000 Avro (20.000 Avro)	340.192,76 TL
3	Doç. Dr. Burçin ATILGAN TÜRKMEN (ORTAK OLDUĞUMUZ PROJE)	Climate Focused Agricultural Vocational Education (CLIAVE)	28.02.2022	27.08.2024	141.015 Avro (23.212 Avro)	215.819,89 TL
4	Doç. Dr. Burçin ATILGAN TÜRKMEN (ORTAK OLDUĞUMUZ PROJE)	Studies Practices In agricultural high School students	01.10.2022	30.09.2024	250.000 Avro (40.700 Avro)	390949,73 TL
5	Doç. Dr. Rahmiye Zerrin YARBAY (ORTAK OLDUĞUMUZ PROJE)	Blended Sustainability Training for Livestock and Animal Food Production (SUSTRA)	15.10.2023	14.10.2025	46.540,00 EUR	50.387,20 TL

TÜRKİYE SAĞLIK ENSTİTÜLERİ BAŞKANLIĞI - 2023 Ar-Ge Proje Destek Programı

SN	Proje Yürütücüsü Adı Soyadı	Proje Adı	Başlama Tarihi	Bitiş Tarihi	TOPLAM BÜTÇE	Harcama
1	Doç. Dr. Samet ŞAHİN	Kortizol tayini için sensor geliştirilmesi	24.06.2022	24.06.2023	99.980,00	99977,70 TL
2	Doç. Dr. Ali TAGHIZADEHGHALEHJ OUGHİ	DMD hastalığına aktif hedeflendirilmiş Eksozom-mRNA transferi: Yeni nesil ilaç geliştirme ve araştırması	04.10.2022	04.08.2024	998.839,00	852.899,00 TL
3	Doç. Dr. Samet ŞAHİN	Spinal müsküler atrofi hastalığı için farmakodinamik sensör geliştirilmesi	04.05.2023	04.05.2025	799.400,00	535.604,27 TL

Döner Sermaye İşletme Müdürlüğü

Döner Sermaye İşletmesi bünyesinde Sürekli Eğitim Uygulama ve Araştırma Merkez

Müdürlüğü kapsamında talep olması halinde eğitim seminerleri ve kurslar düzenlenmektedir. Merkezi Araştırma Laboratuvarı Müdürlüğünde tahlil ve analiz konularında özel ve tüzel kişilere hizmet verilmektedir. Ayrıca Endüstriye Dayalı Mesleki Eğitim Uygulama ve Araştırma Merkezi Müdürlüğünde Temel Seviye PLC, Robotik, Pnömatik, Hidrolik, Hidrolik Elektrohidrolik ve Mekatronik kursları, talep olması halinde diğer endüstriye dayalı mesleki eğitim kursları ve eğitim seminerleri düzenlenmektedir. Türkçe Öğrenimi Uygulama ve Araştırma Merkezinin yabancı uyruklu öğrencilere Türkçe kursu hizmeti verilmektedir. Yabancı Uyruklu Öğrenciler Koordinatörlüğü Bilecik Şeyh Edebali Üniversitesi Yabancı Öğrenci Seçme Sınavını (BİLYÖS) yapmaktadır.

Sanayi ve ticari kuruluşlardan talep gelmesi halinde ilgili birimlerdeki üniversitemiz öğretim üyelerinin istekleri doğrultusunda, döner sermaye kapsamında görevlendirmeler yapılarak danışmanlık hizmetleri verilmektedir.

Uluslararası İlişkiler Koordinatörlüğü

Öğrenci/Personel Değişim Programı -Erasmus+ Programı Hareketliliği

Erasmus+ Programı, 2007-2013 yılları arasında faaliyet süresini dolduran Hayat Boyu Öğrenme ve Gençlik Programlarının yerine 2021-2027 yılları arasında uygulanmaya başlanan eğitim, gençlik ve spor alanlarını kapsayan Avrupa Birliğinin hibe programıdır.

Erasmus+ Programı ile kişilere, yaş ve eğitim geçmişlerine bakılmaksızın yeni beceriler kazandırılması, onların kişisel gelişimlerinin güçlendirilmesi ve istihdam olanaklarının artırılması hedefleri doğrultusunda yurt içinde eğitim veren yükseköğretim kurumları ile yurt dışında eğitim veren yükseköğretim kurumları arasında öğrenci ve öğretim elemanı değişiminin gerçekleştirilmesi amaçlanmaktadır.

Erasmus+ Programı kapsamında desteklenen faaliyetler temel olarak 3 Ana Eylem (Key Action, KA) ve 2 Özel Eylem altında toplanmaktadır.

İkili Anlaşmalar

	2021	2022	2023
İkili Anlaşma Yapılan Yükseköğretim Kurumu Sayısı	54	54	54
Ülke Sayısı	20	20	20

Giden-Gelen Öğrenci

	2021-2022		2022-2023	
	Öğrenim(Bahar)	Staj	Öğrenim(Güz)	Staj
Giden Öğrenci Sayısı	9	3	42	7
Gelen Öğrenci Sayısı	0	0	0	0

	2021-2022		2022-2023	
	Öğrenim(Bahar)	Staj	Öğrenim(Güz)	Staj
Giden Öğrenci Sayısı	2	3	21	4
Gelen Öğrenci Sayısı	0	0	0	0

	2022-2023		2023-2024	
	Öğrenim(Bahar)	Staj	Öğrenim(Güz)	Staj
Giden Öğrenci Sayısı	11	1	9	8
Gelen Öğrenci Sayısı	0	0	0	0

	2023-2024	
	Öğrenim(Bahar)	Staj
Giden Öğrenci Sayısı	0	0
Gelen öğrenci Sayısı	0	0

Personel sayısı

2020-2021	2021-2022	2022-2023	2023-2024
34	25	11	0

Akademik Veri İzleme ve Değerlendirme Koordinatörlüğü

Koordinatörlüğümüz, Ekim 2018’de kurulmuş ve faaliyetlerine başlamıştır. Makale, bildiri, kitap, proje sayıları, öğretim üyesi başına düşen makale sayıları ve yapılmış olan yayınlara alınan atıf bilgileri gibi akademik çalışmalara ait veriler ülkemizde ve dünyada üniversite başarı sıralamalarının en önemli kriterlerindedir.

Ülkemiz çapında tüm üniversitelerimize ait akademik çalışmaların verilerine ulaşip değerlendirerek her yıl ülkemiz çapında ve dünya genelinde üniversite sıralamalarını yayımlayan çeşitli kuruluşlar mevcuttur. Bu kuruluş ve laboratuvarların yayımladıkları raporlar, ülkemizdeki akademik camianın büyük çoğunluğu tarafından kabul gören prestijli çalışmalar olmalarının yanı sıra çok fazla sayıda veriye ulaşip inceleme gerektirdiği için yayımlanan raporların doğruluğu zaman zaman tartışmaya açılabilir.

Koordinatörlüğümüzün kuruluşundaki en büyük motivasyonlardan birisi bu tartışmalı verilerdir. Doğrudan üniversitemiz Rektörlüğüne bağlı olarak çalışmalarını yürüten Koordinatörlüğümüz, sadece kendi üniversitemizde yapılan çalışmaları sistematik bir şekilde takip edebileceğinden, yayımlanacak olan raporlar oldukça doğru ve hassas olacaktır. Bu hassas veriler sayesinde, üniversitemiz araştırma faaliyetlerinin planlanması çok daha sağlıklı olacaktır. Ayrıca yayımlanacak olan yıllık raporlar sayesinde, akademik yayın yapma konusunda o yıl içerisindeki en başarılı öğretim üyelerinin belirlenerek onurlandırılmaları ve ödüllendirilmeleri sağlanabilecektir.

Koordinatörlüğümüzün faaliyetleri arasında sadece akademik verileri inceleyip raporlamak değil, derlenecek olan çeşitli rehberler ile personelimizin akademik çalışmalarını en verimli şekilde duyurup, yapılan diğer çalışmaları ise kolaylıkla takip edebilecekleri platformlara ulaşmalarını sağlayacak bilgileri vermek de vardır. Bunlara ek olarak, makale gönderimi için doğru derginin tespit edilmesi, “proofreading”, intihal tesbiti vb. konularda da özellikle kariyerlerinin başında olan personelimize destek vermeye her zaman açıktır.

Türkçe Öğretimi Araştırma ve Uygulama Merkezinin (TÖMER)

12.07. 2016 tarihli 29768 sayılı Resmi Gazete’de yayımlanan kararnameyle kurulan Bilecik Şeyh Edebali Üniversitesi Türkçe Öğretimi Araştırma ve Uygulama Merkezinin (TÖMER) amacı, çağdaş gelişmeleri takip etmek, ulusal ve uluslararası dil öğretim merkezleri ile iş birliği yapmak, yüksek lisans ve doktora çalışmalarına destek olmak ve Türkçenin yabancı dil olarak her seviyede öğretilmesini sağlamaktır. Dünyanın farklı kıtaları ve ülkelerinden gelen yabancı uyruklu öğrencilerin Türkçeyi öğrenme sürecini planlayan ve yöneten Merkezimizde uygulanmakta olan öğretim programı kapsamında öğrencilerin dil kullanım becerilerinin geliştirilmesi adına dört temel

dil becerisi olan okuma, dinleme, konuşma ve yazma becerileri; işitsel, görsel-işitsel ve dijital materyallerle desteklenen ders içi ve ders dışı etkinliklerle yürütülmektedir.

Ayrıca BŞEÜ TÖMER, Türkçe konusunda Üniversite ve şehirdeki kurum ve kuruluşlar arasındaki iş birliğine katkıda bulunan bir birimdir.

Kariyer Merkezi Koordinatörlüğü

Üniversitenin öngördüğü stratejik amaçlar doğrultusunda, etkili ve verimli bir destek hizmeti sağlamaktadır. Kariyer Merkezi Koordinatörlüğü (BİKAM), Üniversitemiz öğrencileri ve mezunlarının yetenek, bilgi, beceri ve istekleri ile üniversitemizin ve ülkemizin koşul ve ihtiyaçları doğrultusunda kariyer planlama ve geliştirme yetkinliklerinin iyileştirilmesine destek olmak temel amacını taşımaktadır.

Üniversitemizin saygınlığını ve tercih edilebilirliğini artırmak ve bu surette ülkemizin beşerî sermaye potansiyelinin ve performansının geliştirilmesine katkıda bulunmak amacıyla sosyo-kültürel ve eğitsel etkinlikler gerçekleştirmektedir. Bu doğrultuda dış paydaşlarımız olan kamu ve özel sektör ile işbirliği yaparak öğrenci ve mezunlarımız için istihdam olanaklarını takip etme, staj ve iş başvuru süreçlerinde öğrencilerimizin ihtiyaç duyacakları özgeçmiş hazırlama, mülakat teknikleri gibi farklı yetkinlikleri kazanmaları için mesleki beceri eğitimlerini düzenleme, öğrenci ve mezunların kendi niteliklerine uygun istihdam alanlarını belirlemelerine, gelecek çalışma yaşamına uyum sağlayabilmelerine yardımcı olmak amacıyla kariyer danışmanlığı hizmeti verme görevlerini sürdürmektedir.

Kariyer Merkezi Koordinatörlüğü; yenilikçi, şeffaf, işinde uzman, temin edilen kaynakları en iyi şekilde kullanarak vereceği hizmet ile örnek bir birim olmak, performansını giderek arttırmak ve geliştirmek amacı ile özveriyle çalışmaktadır.

6. Yönetim ve İç Kontrol Sistemi

5018 sayılı Kamu Mali Yönetimi ve Kontrol Kanununda 55. Madde de iç kontrolün tanımı yapılmış,

56. maddede amacı belirtilmiş, 57. maddesinde ise kontrolün yapısı ve işleyişi açıklanmıştır.

Kanunun 55'inci maddesinde iç kontrol; idarenin amaçlarına, belirlenmiş politikalara ve mevzuata uygun olarak faaliyetlerin etkili, ekonomik ve verimli bir şekilde yürütülmesini, varlık ve kaynakların korunmasını, muhasebe kayıtlarının doğru ve tam olarak tutulmasını, malî bilgi ve yönetim bilgisinin zamanında ve güvenilir olarak üretilmesini sağlamak üzere idare tarafından oluşturulan organizasyon, yöntem ve süreçle iç denetimi kapsayan malî ve diğer kontroller bütünü olarak tanımlanmıştır.

İç Kontrol ve Ön Malî Kontrole İlişkin Usul ve Esasların 5'inci maddesinde, iç kontrol standartlarının, merkezi uyumlaştırma görevi çerçevesinde Maliye Bakanlığı tarafından belirlenip yayımlanacağı, kamu idarelerinin, mali ve mali olmayan tüm işlemlerinde bu standartlara uymakla ve gereğini yerine getirmekle yükümlü bulunduğu, ayrıca kanuna ve iç kontrol standartlarına aykırı olmamak koşuluyla, idarelerce görev alanları çerçevesinde her türlü yöntem, süreç ve özellikli işlemlere ilişkin standartlar belirlenebileceği belirtilmiştir.

Söz konusu düzenlemeler doğrultusunda Maliye Bakanlığınca hazırlanan ve 26/12/2007 tarihli ve 26738 sayılı Resmi Gazete'de yayımlanan Kamu İç Kontrol Standartları Tebliği ile kamu idarelerinde iç kontrol sisteminin oluşturulması, uygulanması, izlenmesi ve geliştirilmesi amacıyla 18 standart ve bu standartlar için gerekli 79 genel şart belirlenmiştir.

Üniversitemiz İç Kontrol Alanındaki Aktörler

Üst Yönetici

Üst yönetici rektördür. Üst yöneticiler; mesleki değerlere ve dürüst yönetim anlayışına sahip olunmasından, mali yetki ve sorumlulukların bilgili ve yeterli yöneticilerle personele verilmesinden, belirlenmiş standartlara uyulmasının sağlanmasından, mevzuata aykırı faaliyetlerin önlenmesinden, kapsamlı bir yönetim anlayışı ile uygun bir çalışma ortamının ve saydamlığının sağlanmasından görev ve yetkileri çerçevesinde sorumludurlar.

Harcama Yetkilisi

Harcama yetkilileri, görev yetki ve alanları çerçevesinde iç kontrolün işleyişinden sorumludurlar. Harcama yetkilileri ve diğer yöneticiler; mesleki değerlere ve dürüst yönetim anlayışına sahip olunmasından, mali yetki ve sorumlulukların bilgili ve yeterli yöneticiler ile personele verilmesinden, belirlenmiş standartlara uyulmasının sağlanmasından, mevzuata aykırı faaliyetlerin önlenmesinden, kapsamlı bir yönetim anlayışı ile uygun bir çalışma ortamının ve saydamlığın sağlanmasından görev ve yetkileri çerçevesinde sorumludur.

Mali Hizmetler Birimi Yöneticisi (Strateji Geliştirme Dairesi Başkanı)

Mali Hizmetler Birimi yöneticisi, yönetimin iç kontrole yönelik işlevinin etkinliği ve verimliliğini arttırmak için gerekli çalışmaları yapar ve ön mali kontrol faaliyetinin yürütülmesini sağlar.

Üniversitemizde İç Kontrol Sisteminin Değerlendirilmesi ve Yapılan Çalışmalar

Üniversitemiz 2547 sayılı Yükseköğretim Kanununun 12. maddesi ile düzenlenmiş olan görevleri yerine getirmekte olup stratejik planında yer alan amaçlar ve hedefleri doğrultusunda yönetim ve idari yapılanmasında işlemlerine devam etmektedir. Konuyla ilgili iyileştirme çalışmaları devam etmektedir.

İç kontrol sisteminin oluşturulması, uygulanması ve geliştirilmesi çalışmaları, Üst yöneticinin liderliği ve gözetiminde, İç Kontrol İzleme Ve Yönlendirme Kurulu ve İç Kontrol Standartlarına Uyum Eylem Planı Hazırlama Grubunun yönlendirmesi ve yönetiminde, Strateji Geliştirme Daire Başkanlığının desteğinde harcama birimleri eliyle yürütülmektedir. Kurulun ve Grubun sekreteryaya hizmetleri Strateji Geliştirme Daire Başkanlığı tarafından yürütülmektedir.

Eylem planında öngörülen çalışmaları gerçekleştirmekle görevli birimler tarafından hazırlanan taslak düzenlemeler ve Grup tarafından belirlenenler, Grubun uygun görüşüyle Kurulun değerlendirilmesine sunulur. Kurulun değerlendirmeleriyle son şekli verilen taslak düzenlemeler Rektörün ve gerekmesi halinde Yönetim Kurulunun veya Senatonun onayına sunulur. Eylem planında belirtilen bazı eylemler birim amirlerinin veya bir üst yöneticinin onayıyla yürürlüğe konulur ve uygulanır.

Eylem planında öngörülen faaliyet ve düzenlemelerin gerçekleşme sonuçları, Strateji Geliştirme Daire Başkanı tarafından her yılın Haziran ve Aralık ayları sonu itibariyle eylem planı formatında Rektöre rapor edilir.

Yönetim ve İdari Birimlerin Yapısını oluşturan en önemli unsurlardan birisi olan iç kontrol çalışmalarına 2009 yılında başlanılarak, Stratejik Plan ve İç Kontrol Standardı Hazırlama Komisyonları oluşturulmuştur. Konuyla ilgili 2009 yılında Üniversitemiz Kamu İç Kontrol Standartlarına Uyum Eylem Planı hazırlanarak Maliye Bakanlığına gönderilmiştir.

15.11.2011 tarihinde, mali karar ve işlemlere ilişkin süreç kontrolü amacıyla Üniversitemiz Ön Mali Kontrol İşlemleri Yönergesi yürürlüğe konulmuştur.

28.11.2012 tarihinde Üniversitemizin akademik birimlerinde yapılacak olan her tür bilimsel araştırma, çalışma, yayın ve etkinliklerde uyulması gereken etik norm ve ilkeleri belirlemek, etiğe aykırı davranışların yaptırımlarını düzenlemek, uygulamayı gözetmek amacıyla oluşturulacak Üniversite Etik Kurulunun görev, yetki ve sorumlulukları ile çalışma esaslarını tespit etmek amacıyla hazırlanan Etik Kurulu Yönergesi yürürlüğe konulmuştur.

Yetki devri ve imza yetkisine ilişkin olarak Merkez Birimleri Yetki Devri ve İmza Yetkilerine İlişkin Usul ve Esaslar Yönergesi yürürlüğe konulmuştur.

Misyon ve Vizyon ve temel değerlerimiz belirlenmiştir.

2022-2026 Yılı Stratejik Planı ile yılları performans programları hazırlanmıştır.

Üniversitemizin iç kontrol ve kalite gelişim süreci kapsamında bulunan tüm belgelerin Elektronik Kamu Bilgi Yönetim Sistemi (KAYSİS) içerisinde yer alacak şekilde hazırlanması onaylanması ve güncelleştirilmesine ilişkin standartları belirleyen Bilecik Şeyh Edebali Üniversitesi KAYSİS Belgesi Hazırlama Prosedürü 14.12.2015 tarihli senato kararı ile yürürlüğe girmiştir. Bu prosedür ile kalite süreçleri kapsamında ne tür bilgi ve belgelerin nasıl oluşturulacağı ve yayınlanacağı hususu KAYSİS sistemi ile örtüştürülerek bu konuya ilişkin ana kurallar belirlenmiştir.

Üniversitemizde iç kontrol standartlarına katkıda bulunan pek çok otomasyon bilgi sistemi (say2000i, e-bütçe, KBS, TKYS, Öğrenci Bilgi Sistemi vb.) bulunmaktadır.

Gelen ve giden her türlü evrak dâhil iş ve işlemlerin kaydedildiği, sınıflandırıldığı ve dosyalandığı kapsamlı ve güncel bir evrak otomasyon sistemi olan Elektronik Belge Yönetimi Sistemi 2014 yılında kullanılmaya başlanmıştır.

II. AMAÇ ve HEDEFLER

A. Temel Politika ve Öncelikler

Üniversitemizin temel politika ve öncelikleri kalkınma planları, orta vadeli program orta vadeli mali plan ve 2022-2026 Stratejik Planımızda bulunan amaçlar ve politikalardan yola çıkarak belirlenmiştir. Buna göre;

- Öğrenci Odaklılık
- Bilimsellik,
- Yenilikçilik,
- Kalite ve Katılımcılık
- Kenti ile İş Birliği
- Adalet ve Fırsat Eşitliği
- Ulusal ve Uluslararası İş Birliği
- Etik Değerlere Bağlılık

temel değerlerimiz olarak belirlenmiştir.

B. İdarenin Stratejik Planında Yer Alan Amaçlar ve Hedefler

Stratejik Amaçlar	Stratejik Hedefler
Stratejik Amaç-1 -Eğitim ve öğretim faaliyetlerini güçlendirmek ve zenginleştirmek	Hedef-1 -Eğitim öğretimin fiziki, teknoloji ve bilişim altyapısını iyileştirmek.
	Hedef-2 -Eğitim öğretimin akademik altyapısını iyileştirmek.
	Hedef-3 -Lisansüstü eğitim program sayısını ve niteliğini artırmak.
	Hedef-4 -Eğitim-öğretimde uluslararasılaşmayı sağlamak.

	Hedef-5-Uzaktan eğitim alt yapısını güçlendirmek.
Stratejik Amaç-2-Araştırma-geliştirme kapasite ve altyapısını güçlendirmek	Hedef-1-Üniversitemizin araştırmacı insan kaynağı ve öğretim üyesi başına yürütülen bilimsel çalışmalarının nicelik ve niteliğinin artırılması
	Hedef-2-Uygulama ve araştırma merkezlerinin altyapısının iyileştirilmesi
	Hedef-3-Ar-Ge faaliyetlerine katkı sağlayacak ulusal/uluslararası kurumlarla iş birliklerinin kurulması için destek mekanizmaların oluşturulması ve bu kurumlar ile disiplinlerarası çalışma faaliyetlerinin artırılması
	Hedef-4-Araştırmalar için mali kaynakları artırmak üzere mevcut mekanizmaların etkinliğini yükseltmek
	Hedef-5-Öğretim Elemanlarının ve Öğrencilerin Araştırma ve Bilimsel Faaliyetlerini Desteklemek
Stratejik Amaç-3-Yöre halkıyla iş birliği düzeyi artırılarak çevresine değer katmak.	Hedef-1-Yaşam boyu eğitim-öğretim faaliyetlerinin artırılması.
	Hedef-2-Topluma katkı sağlayacak mekansal düzenlemelerin yapılması.
	Hedef-3-Toplumsal duyarlılıkları ve farkındalıkları geliştirmek üzere sosyo-kültürel faaliyetleri artırmak.
	Hedef-4-Bölgenin ekonomik, sosyal ve kültürel yaşamına katkıda bulunmak
	Hedef-5-Sürdürülebilirlik alanında yapılan çalışmaları teşvik etmek
Stratejik Amaç-4-Yenilikçilik kültürünü ve girişimciliği güçlendirmek	Hedef-1-Üniversite genelinde girişimcilik ve yenilikçilik kültürünün geliştirilmesi doğrultusunda faaliyetlerin artırılması
	Hedef-2-Üniversite-sanayi iş birliklerinin artırılması
	Hedef-3-Patent, faydalı model ve tasarım kapsamında başvuru, tescil ve lisanslama sayısının artırılması
Stratejik Amaç-5-Kurumsallaşma, kurumsal kapasite ve insan kaynaklarının geliştirilmesi	Hedef-1-Kurumdaki kalite sisteminin geliştirilmesi
	Hedef-2-Paydaşlarla iletişim ve iş birliğinin artırılması
	Hedef-3-İnsan Kaynaklarının Geliştirilmesi
	Hedef-4-Kurumsallaşma
	Hedef-5-Kurumsal kapasiteyi güçlendirmek (Yerleşkelerin altyapısının ve fiziksel olanaklarının iyileştirilmesi)

C. Diğer Hususlar

2023 Yılı Performans Programı “Merkezi Yönetim Kapsamındaki Kamu İdarelerinin Performans Programlarının Program Bütçe Esaslarına Uygun Şekilde Hazırlanması Hakkında Usul ve Esaslar” kapsamında hazırlanmıştır. Program Bütçe kapsamında idareler tarafından ölçümü gerçekleştirilmekle yükümlü olunan göstergelere ilişkin formlar raporda sunulmuştur.

Yenilenen 2022-2026 Bilecik Şeyh Edebali Üniversitesi Stratejik Planında yer alan hedef ve göstergelerde bundan sonraki raporlarda izlenmeye devam edilecektir.

III. FAALİYETLERE İLİŞKİN BİLGİ VE DEĞERLENDİRMELER

A. Mali Bilgiler

1. Bütçe Uygulama Sonuçları

Bütçe Giderleri

Üniversitemizin 2023 yılı bütçe uygulama sonuçlarının program sınıflandırması itibariyle dağılımı aşağıdaki tabloda gösterilmektedir.

FAALİYETLER DÜZEYİNDE BİLECİK ŞEYH EDEBALI ÜNİVERSİTESİ 2023 YILI ÖDENEK ve HARCAMA VERİLERİ					
PROGRAM SINIFLANDIRMASI	2023				
	Ödenek (TL)	Yılsonu Toplam Ödenek (TL)	Gerçekleşme (TL)	Gerçekleşme/Ödenek (%)	Gerçekleşme/Toplam Ödenek (%)
ARAŞTIRMA, GELİŞTİRME VE YENİLİK	751.000	751.000	751.000	100	100
YÜKSEKÖĞRETİMDE BİLİMSEL ARAŞTIRMA VE GELİŞTİRME	751.000	751.000	751.000	100	100
Yükseköğretim Kurumlarının Bilimsel Araştırma Projeleri	751.000	751.000	751.000	100	100
TEDAVİ EDİCİ SAĞLIK	7.000.000	17.628.800	17.628.800	252	100
TEDAVİ HİZMETLERİ	7.000.000	17.628.800	17.628.800	252	100
Ağız ve Diş Sağlığı Hizmetleri	7.000.000	17.628.800	17.628.800	252	100
YÜKSEKÖĞRETİM	406.841.000	626.111.171	609.100.333	150	97
ÖN LİSANS EĞİTİMİ, LİSANS EĞİTİMİ VE LİSANSÜSTÜ EĞİTİM	396.850.000	611.681.246	595.830.191	150	97
Doktora Öğrencilerine Yönelik Burs Hizmetleri	0	307.100	303.253	#YOK	99
Doktora ve Tıpta Uzmanlık Eğitimi	10.489.000	13.839.468	13.797.943	132	100
Lisans Öğrencilerine Yönelik Burs Hizmetleri	0	506.625	505.125	#YOK	100
Yükseköğretim Kurumları Bilgi ve Kültürel Kaynaklar ile Sportif Altyapının Geliştirilmesi Hizmetleri	4.407.000	5.776.952	5.326.803	121	92
Yükseköğretim Kurumları Birinci Öğretim	379.993.000	587.971.421	573.161.396	151	97
Yükseköğretim Kurumları İkinci Öğretim	1.800.000	2.411.125	2.021.633	112	84
Yükseköğretim Kurumları Tezsiz Yüksek Lisans	161.000	771.581	617.609	384	80
Yükseköğretim Kurumları Yaz Okulları	0	96.974	96.427	#YOK	99
YÜKSEKÖĞRETİMDE ÖĞRENCİ YAŞAMI	9.991.000	14.429.925	13.270.143	133	92
Yükseköğretimde Beslenme Hizmetleri	6.811.000	6.811.000	6.550.431	96	96
Yükseköğretimde Kültür ve Spor Hizmetleri	424.000	2.603.806	2.498.760	589	96
Yükseköğretimde Öğrenci Yaşamına İlişkin Diğer Hizmetler	2.756.000	5.015.119	4.220.951	153	84
YÖNETİM VE DESTEK PROGRAMI	82.013.000	114.311.741	112.724.352	137	99
TEFTİŞ, DENETİM VE DANIŞMANLIK HİZMETLERİ	3.091.000	778.194	759.545	25	98
Hukuki Danışmanlık ve Muhakemat Hizmetleri	3.091.000	778.194	759.545	25	98
ÜST YÖNETİM, İDARİ VE MALİ HİZMETLER	78.922.000	113.533.547	111.964.807	142	99
Bilgi Teknolojilerine Yönelik Faaliyetler	3.354.000	2.814.095	2.764.902	82	98

Engellilerin Erişilebilirliğinin Sağlanması	24.000	22.000	6.000	25	27
Genel Destek Hizmetleri	16.214.000	16.169.207	15.558.786	96	96
İnşaat ve Yapı İşlerinin Yürütülmesi	5.266.000	10.025.874	9.953.643	189	99
İnsan Kaynakları Yönetimine İlişkin Faaliyetler	21.703.000	20.464.331	20.381.577	94	100
Özel Kalem Hizmetleri	10.052.000	18.116.518	17.982.646	179	99
Strateji Geliştirme ve Mali Hizmetler	12.776.000	22.293.209	22.205.215	174	100
Taşınmaz Mal Gelirleriyle Yürütülecek Hizmetler	554.000	554.000	170.615	31	31
Yükseköğretimde Öğrencilere Yönelik İdari Hizmetler	8.979.000	23.074.313	22.941.423	256	99
GENEL TOPLAM	496.605.000	758.802.712	740.204.485	149	98

EKONOMİK SINIFLANDIRMA DÜZEYİNDE BİLECİK ŞEYH EDEBALI ÜNİVERSİTESİ 2023 YILI ÖDENEK ve HARCAMA VERİLERİ

EKONOMİK KOD	BAŞLANGIÇ ÖDENEĞİ				YILSONU TOPLAM ÖDENEK				GERÇEKLEŞME			
	HİZMET PROGRAM LARI TOPLAM	YÖNETİM VE DESTEK PROGRAM I	PROGRAM DIŞI GİDERLER	TOPLAM	HİZMET PROGRAM LARI TOPLAM	YÖNETİM VE DESTEK PROGRAM I	PROGRAM DIŞI GİDERLER	TOPLAM	HİZMET PROGRAM LARI TOPLAM	YÖNETİM VE DESTEK PROGRAM I	PROGRAM DIŞI GİDERLER	TOPLAM
Personel Giderleri	261.468.000	59.170.000		320.638.000	410.711.771	67.801.688		478.513.459	409.683.295	67.485.531		477.168.826
Sosyal Güvenlik Kurumuna Devlet Primi Giderleri	39.500.000	8.743.000		48.243.000	55.512.582	8.932.139		64.444.721	55.477.104	8.776.871		64.253.975
Mal ve Hizmet Alım Giderleri	49.624.000	4.776.000		54.400.000	63.193.208	22.063.915		85.257.123	51.875.741	21.114.003		72.989.744
Faiz Giderleri				0				0				0
Cari Transferler	0	9.324.000		9.324.000	813.725	15.514.000		16.327.725	808.378	15.347.946		16.156.324
Sermaye Giderleri	64.000.000			64.000.000	114.259.684			114.259.684	109.635.616			109.635.616
Sermaye Transferleri				0				0				0
Borç Verme				0				0				0
Yedek Ödenekler				0				0				0
BÜTÇE İÇİ TOPLAM KAYNAK	414.592.000	82.013.000	0	496.605.000	644.490.971	114.311.741	0	758.802.712	627.480.133	112.724.352	0	740.204.485
Döner Sermaye				0				0				0
Özel Hesap				0				0				0
Diğer Bütçe Dışı Kaynak				0				0				0
BÜTÇE DIŞI TOPLAM KAYNAK	0	0	0	0	0	0	0	0	0	0	0	0
GENEL TOPLAM	414.592.000	82.013.000	0	496.605.000	644.490.971	114.311.741	0	758.802.712	627.480.133	112.724.352	0	740.204.485

	2023 BAŞLANGIÇ ÖDENEĞİ	2023 YILI GERÇEKLEŞME	GERÇEKLEŞME ORANI (%)
BÜTÇE GİDERLERİ TOPLAMI	496.605.000	740.204.485	149,05
01-Personel Giderleri	320.638.000	477.168.826	139,46
01.01 - Memurlar	261.440.000	385.185.775	147,33
01.02 - Sözleşmeli Personel	14.895.000	9.853.466	66,15
01.03 - İşçiler	42.182.000	81.074.036	192,20
01.04 - Geçici Süreli Çalışanlar	2.121.000	1.055.549	49,77
02-Sosyal Güvenlik Kurumlarına Devlet Primi Giderleri	48.243.000	64.253.975	133,19
02.01 - Memurlar	35.717.000	44.700.778	125,15
02.02 - Sözleşmeli Personel	2.372.000	1.496.971	63,11
02.03 - İşçiler	9.276.000	17.162.720	185,02
02.04 - Geçici Süreli Çalışanlar	878.000	893.506	101,77
03-Mal ve Hizmet Alım Giderleri	54.400.000	72.989.744	134,17
03.02 - Tüketime Yönelik Mal Ve Malzeme Alımları	48.787.000	64.797.475	132,81
03.03 - Yolluklar	803.000	1.221.924	152,17
03.04 - Görev Giderleri	80.000	346.135	432,67
03.05 - Hizmet Alımları	3.119.000	4.212.753	135,07
03.06 - Temsil Ve Tanıtma Giderleri	80.000	83.942	104,93
03.07 - Menkul Mal,Gayrimaddi Hak Alım, Bakım Ve Onarım Giderleri	1.175.000	1.979.562	168,47
03.08 - Gayrimenkul Mal Bakım Ve Onarım Giderleri	356.000	347.953	97,74
05-Cari Transferler	9.324.000	16.156.324	173,28
05.01 - Görevlendirme Giderleri	7.781.000	13.671.000	175,70
05.03 - Kar Amacı Gütmeyen Kuruluşlara Yapılan Transferler	1.543.000	1.676.946	108,68
05.04 - Hane Halkı Ve İşletmelere Yapılan Transferler	0	303.253	0,00
06-Sermaye Giderleri	64.000.000	109.635.616	171,31
06.01 - Mamul Mal Alımları	17.750.000	20.872.102	117,59
06.03 - Gayri Maddi Hak Alımları	2.250.000	3.389.200	150,63
06.04 - Gayrimenkul Alımları Ve Kamulaştırması	0	0	0,00
06.05 - Gayrimenkul Sermaye Üretim Giderleri	30.500.000	61.655.121	202,15
06.06 - Menkul Malların Büyük Onarım Giderleri	6.000.000	1.615.018	26,92
06.07 - Gayrimenkul Büyük Onarım Giderleri	7.500.000	22.104.175	294,72

Bütçe Giderlerine ve KBÖ Hedefinden Sapma Nedenlerine İlişkin Açıklamalar;

01-Personel Giderleri ;

Personel giderleri tertibi için **320.638.000** TL ödenek 2023 yılı Merkezî Yönetim Bütçe Kanunuyla verilmiştir. Ancak yıl içinde tahsis edilen ödeneğin yetersiz kalması nedeniyle **156.530.826** TL ilave ödenek ekleme ve aktarma işlemi yapılarak **477.168.826** TL'lik harcama yapılmıştır. Yıl içerisinde yapılan aktarma ve eklemelerle oluşan toplam ödeneğe göre bütçe gerçekleştirme oranı % **139,46**'dır.

02-Sosyal Güvenlik Kurumlarına Devlet Primi Giderleri;

Sosyal Güvenlik Kurumuna Ödenen Prim Giderleri tertibi için **48.243.000** TL ödenek 2023 yılı Merkezî Yönetim Bütçe Kanunuyla verilmiştir. Ancak yıl içinde tahsis edilen ödeneğin yetersiz

kalması nedeniyle **15.830.975** TL'lik ilave ödenek ekleme ve aktarma işlemi yapılarak **64.253.975** TL'lik harcama yapılmıştır. Yıl içerisinde yapılan aktarma ve eklemelerle oluşan toplam ödeneğe göre bütçe gerçekleşme oranı % **133,19**'dir.

03-Mal Ve Hizmet Alım Giderleri;

Mal ve Hizmet Alım Giderleri tertibi için **54.400.000** TL ödenek 2023 yılı Merkezî Yönetim Bütçe Kanunuyla verilmiştir. Ancak yıl içinde tahsis edilen ödeneğin yetersiz kalması nedeniyle **18.589.744** TL'lik ilave ödenek ekleme ve aktarma işlemi yapılarak **72.989.744** TL'lik harcama yapılmıştır. Yıl içerisinde yapılan aktarma ve eklemelerle oluşan toplam ödeneğe göre bütçe gerçekleşme oranı % **134,17**'dir.

05-Cari Transferler;

Cari Transferler tertibi için 2023 Merkezi Yönetim Bütçe Kanunuyla **9.324.000** TL başlangıç ödeneği verilmiştir. Ancak yılı içinde tahsis edilen ödeneğin yetersiz kalması nedeniyle **6.832.324** TL'lik ilave ödenek ekleme ve aktarma işlemi yapılarak **16.156.324** TL'lik harcama yapılmıştır. Yıl içerisinde yapılan aktarma ve eklemelerle oluşan toplam ödeneğe göre bütçe gerçekleşme oranı % **173,28**'tir.

06-Sermaye Giderleri;

Sermaye Giderleri tertibi için 2023 Merkezi Yönetim Bütçe Kanunuyla **64.000.000** TL başlangıç ödeneği verilmiştir. Ancak yılı içinde tahsis edilen ödeneğin yetersiz kalması nedeniyle **45.366.616** TL'lik ilave ödenek ekleme ve aktarma işlemi yapılarak **109.635.616** TL'lik harcama yapılmıştır. Yıl içerisinde yapılan aktarma ve eklemelerle oluşan toplam ödeneğe göre bütçe gerçekleşme oranı % **171,31**'dir.

2023 yılı bütçe uygulama sonuçlarının harcama birimleri itibariyle gerçekleşmesi aşağıdaki tabloda gösterilmiştir.

BİRİM DÜZEYİNDE BİLECİK ŞEYH EDEBALI ÜNİVERSİTESİ 2023 YILI ÖDENEK ve HARCAMA VERİLERİ					
KURUMSAL SINIFLANDIRMA	2023				
	Ödenek (TL)	Yılsonu Toplam Ödenek (TL)	Gerçekleşme (TL)	Gerçekleşme/Ödenek (%)	Gerçekleşme/Toplam Ödenek (%)
SAĞLIK HİZMETLERİ MESLEK YÜKSEKOKULU	2.655.000	13.418.398	13.267.909	500	99
ZİRAAT VE DOĞA BİLİMLERİ FAKÜLTESİ	3.382.000	12.074.714	12.050.401	356	100
BOZÜYÜK MESLEK YÜKSEKOKULU	14.555.000	12.639.758	12.517.295	86	99
GÜZEL SANATLAR VE TASARIM FAKÜLTESİ	3.604.000	13.856.428	13.822.226	384	100
İSLAMİ İLİMLER FAKÜLTESİ	3.357.000	17.219.638	17.150.032	511	100
UYGULAMALI BİLİMLER FAKÜLTESİ	3.141.000	13.087.885	13.073.135	416	100
SAĞLIK BİLİMLERİ FAKÜLTESİ	3.977.000	18.341.460	18.322.238	461	100
LİSANSÜSTÜ EĞİTİM ENSTİTÜSÜ	10.730.000	14.741.551	14.527.364	135	99
TIP FAKÜLTESİ	1.780.000	21.123.551	21.116.236	1.186	100
DIŞ HEKİMLİĞİ FAKÜLTESİ	1.980.000	2.670.348	2.649.429	134	99
FEN FAKÜLTESİ	18.918.400	22.491.671	22.407.695	118	100
İNSAN VE TOPLUM BİLİMLERİ FAKÜLTESİ	19.157.400	29.598.992	29.560.302	154	100
MÜHENDİSLİK FAKÜLTESİ	32.605.000	46.488.363	46.473.007	143	100
MESLEK YÜKSEKOKULU	35.559.000	38.982.446	38.942.725	110	100

İKTİSADİ VE İDARİ BİLİMLER FAKÜLTESİ	34.580.700	31.964.649	31.868.038	92	100
YABANCI DİLLER YÜKSEKOKULU	1.937.000	6.361.336	6.350.645	328	100
GÖLPAZARI MESLEK YÜKSEKOKULU	10.693.000	10.997.111	10.965.777	103	100
OSMANELİ MESLEK YÜKSEKOKULU	14.838.000	15.064.979	15.040.461	101	100
PAZARYERİ MESLEK YÜKSEKOKULU	15.325.000	10.710.025	10.661.346	70	100
SÖĞÜT MESLEK YÜKSEKOKULU	14.920.000	15.559.424	15.502.872	104	100
ÖZEL KALEM (REKTÖRLÜK)	10.803.000	19.090.518	18.928.065	175	99
ÖZEL KALEM (GENEL SEKRETERLİK)	5.599.000	4.091.099	3.961.444	71	97
İDARİ VE MALİ İŞLER DAİRE BAŞKANLIĞI	120.482.500	179.571.013	168.415.602	140	94
PERSONEL DAİRE BAŞKANLIĞI	22.027.000	20.571.141	20.448.213	93	99
KÜTÜPHANE VE DOKÜMANTASYON DAİRE BAŞKANLIĞI	4.407.000	5.776.952	5.326.803	121	92
SAĞLIK, KÜLTÜR VE SPOR DAİRE BAŞKANLIĞI	15.709.000	32.604.173	31.487.216	200	97
BİLGİ İŞLEM DAİRE BAŞKANLIĞI	3.356.000	2.816.095	2.764.902	82	98
YAPI İŞLERİ VE TEKNİK DAİRE BAŞKANLIĞI	47.282.000	98.945.800	94.819.315	201	96
ÖĞRENCİ İŞLERİ DAİRE BAŞKANLIĞI	3.378.000	4.871.790	4.819.031	143	99
STRATEJİ GELİŞTİRME DAİRE BAŞKANLIĞI	12.776.000	22.293.209	22.205.215	174	100
HUKUK MÜŞAVİRLİĞİ	3.091.000	778.194	759.545	25	98
GENEL TOPLAM	496.605.000	758.802.712	740.204.485	149	98

Bütçe Gelirleri

2023 yılı 4. düzey itibariyle gelir gerçekleştirmeleri aşağıdaki tabloda gösterilmiştir.

EKONOMİK SINIFLANDIRMA DÜZEYİNDE BİLECİK ŞEYH EDEBALI ÜNİVERSİTESİ 2023 YILI GELİR GERÇEKLEŞME VERİLERİ							
Gelirler				Açıklama	2023		
I	II	III	IV		Gelir Tahmini (TL)	Yılsonu Gerçekleşme (TL)	Gerçekleşme/Gelir Tahmini (%)
03				Teşebbüs ve Mülkiyet Gelirleri	7.996.000	26.269.860	328,5
03	1	1	01	Şartname, Basılı Evrak, Form Satış Gelirleri	26.000	10.000	38,5
03	1	2	03	Avukatlık Vekalet Ücreti Gelirleri	0	1.202	#YOK
03	1	2	29	Birinci Öğretimden Elde Edilen Gelirler	2.000.000	11.557.862	577,9
03	1	2	31	İkinci Öğretimden Elde Edilen Gelirler	2.000.000	2.600.199	130,0
03	1	2	32	Yaz Okulu Gelirleri	0	144.503	#YOK
03	1	2	33	Tezsiz Yüksek Lisans Gelirleri	230.000	1.191.956	518,2
03	1	2	34	Tezli Yüksek Lisans Gelirleri	101.000	0	0,0
03	1	2	99	Diğer hizmet gelirleri	3.085.000	9.178.276	297,5
03	6	1	01	Lojman Kira Gelirleri	16.000	11.181	69,9
03	6	1	03	Sosyal Tesis Kira Gelirleri	0	117.999	#YOK
03	6	1	99	Diğer Taşınmaz Kira Gelirleri	538.000	1.456.681	270,8
04				Alınan Bağış ve Yardımlar ile Özel Gelirler	483.584.000	702.816.360	145,3
04	2	1	01	Hazine Yardımı	419.584.000	632.839.400	150,8
04	2	2	01	Hazine Yardımı	64.000.000	66.996.911	104,7
04	4	1	02	Kişilerden Alınan Bağış ve Yardımlar	0	0	#YOK
04	4	1	03	Kurumlardan Alınan Şartlı Bağış ve Yardımlar	0	56.180	#YOK
04	4	1	04	Kişilerden Alınan Şartlı Bağış ve Yardımlar	0	2.031.738	#YOK
04	4	2	04	Kişilerden Alınan Şartlı Bağış ve Yardımlar	0	29.013	#YOK
04	5	1	13	YÖK Burs Destekleri	0	863.118	#YOK

05				Diğer Gelirler	5.025.000	10.192.018	202,8
05	1	9	01	Kişilerden Alacaklar Faizleri	0	794	#YOK
05	1	9	03	Mevduat Faizleri	0	191.390	#YOK
05	1	9	99	Diğer Faizler	0	3.787	#YOK
05	2	6	16	Araştırma Projeleri Gelirleri Payı	120.000	294.977	245,8
05	3	2	99	Diğer İdari Para Cezaları	0	162.523	#YOK
05	9	1	01	İrat Kaydedilecek Nakdi Teminatlar	0	12.600	#YOK
05	9	1	06	Kişilerden Alacaklar	100.000	653.859	653,9
05	9	1	19	Öğrenci Katkı Payı Telif Gelirleri	4.605.000	7.917.582	171,9
05	9	1	99	Yukarıda Tanımlanmayan Diğer Çeşitli Gelirler	200.000	954.505	477,3
Toplam					496.605.000	739.278.238	148,9

Bütçe Gelirlerine İlişkin Açıklamalar;

Üniversitemizde 2023 yılı başlangıç ödeneği **496.605.000** TL olan gelirler, 2023 yılında toplam **632.785.051** TL tutarında gerçekleşmiştir. Genel bütçe gelirleri olarak aşağıda belirtildiği üzere % **127,42** 'lık oranda bütçe gerçekleşmesi sağlanmıştır.

- (03) Teşebbüs ve Mülkiyet Gelirleri : 23.623.460 TL
- (04) Alınan Bağış ve Yardımlar ile Özel Gelirler : 604.213.028 TL
- (05) Diğer Gelirler : 4.948.563 TL

2. Temel Mali Tablolara İlişkin Açıklamalar

Üniversitemiz, 5018 sayılı Kamu Malî Yönetimi ve Kontrol Kanununun "Muhasebe Sistemi" başlıklı 49 uncu maddesine göre hazırlanan Kanun kapsamındaki kamu idarelerinde uygulanacak çerçeve hesap planı ile düzenlenecek raporların şekil, süre ve türlerine ilişkin hususlar ile standartların uygulanmasına ilişkin hükümler içeren Genel Yönetim Muhasebe Yönetmeliğine tabidir.

Üniversitemize ait muhasebe işlemleri, Genel Yönetim Muhasebe Yönetmeliğine uygun olarak hazırlanan Merkezi Yönetim Muhasebe Yönetmeliği çerçevesinde yürütülmektedir.

Malî tablolar, kurumun amaçların gerçekleştirilebilmesi için; kamu idarelerinin varlıkları, yükümlülükleri, öz kaynakları, gelirleri, giderleri ve nakit akışları hakkında bilgi verir. Malî tabloların, kullanıcıların karşılaştırma yapabilmelerini mümkün kılmak için önceki dönemin verilerini de içermeleri ve açıklamaları ile birlikte herkes tarafından anlaşılmasını sağlayacak şekilde hazırlanmaları esastır.

Genel amaçlı malî tabloların amacı, kaynak tahsisine ilişkin kararların alınması ve değerlendirilmesinde geniş çaptaki kullanıcı kitlesi için yararlı olan; idarenin malî durumu, performansı ve nakit akışları hakkındaki bilgileri sağlamaktır. Malî tablolar kamu idarelerinin;

- Kaynaklarının dağılımı ve kullanımını,
- Faaliyetlerinin nasıl finanse edildiği ve nakit ihtiyacının nasıl karşılandığını,
- Faaliyetlerini finanse edebilme ve sorumlulukları ile taahhütlerini yerine getirebilme yeteneğini,
- Faaliyetlerini finanse edebilme ve sorumlulukları ile taahhütlerini yerine getirebilme yeteneğini,
- Malî durumu ve malî durumundaki değişiklikleri,
- Faaliyetlerindeki performans, etkinlik ve başarısını,
- Kendilerine sağlanan kaynakları bütçelerine uygun ve yasal şekilde kullanıp kullanmadıklarını,

- Malî işlemlerinde saydam olup olmadıklarını ve hesap verilebilirliğini gösterir.

Malî tablolar

- Bilânço,
- Faaliyet sonuçları tablosu,
- Varlıklar/yükümlülükler değişim tabloları,
- Nakit akış tablosu,
- Muhasebe politikaları ve malî tablolara ilişkin açıklayıcı notlar.

B İ L A N Ç O									
Kamu İdaresi Kodu		479		Yıl:2023					
Kamu İdaresi Adı		BİLECİK ŞEYH EDEBALI ÜNİVERSİTESİ							
AKTİF HESAPLAR				PASİF HESAPLAR					
		2021 YILI	2022 YILI	2023 YILI		2021 YILI	2022 YILI	2023 YILI	
1	DÖNEN VARLIKLAR	30.624.011,50	58.905.593,81	90.007.893,10	3	KISA VADELİ YABANCI KAYNAKLAR	3.500.231,04	6.633.932,16	14.139.912,82
10	HAZIR DEĞERLER	2.676.241,18	6.417.649,70	7.794.295,83	32	FAALİYET BORÇLARI	516.842,31	961.363,98	2.796.438,78
	102 BANKA HESABI	798.660,00	2.418.556,72	1.507.558,72	320	BÜTÇE EMANETLERİ HESABI	516.842,31	961.363,98	2.796.438,78
	104 PROJE ÖZEL HESABI	1.877.581,18	3.999.092,98	5.469.114,24	33	EMANET YABANCI KAYNAKLAR	592.493,76	1.548.199,01	1.692.384,20
	109 BANKA KREDİ KARTLARINDAN ALACAKLAR HESABI	0,00	0,00	817.622,87	330	ALINAN DEPOZİTO VE TEMİNATLAR HESABI	296.939,69	216.122,80	688.004,82
11	MENKUL KIYMET VE VARLIKLAR	303,00	0,00	0,00	333	EMANETLER HESABI	295.554,07	1.332.076,21	1.004.379,38
	110 HİSSE SENETLERİ HESABI	303,00	0,00	0,00	36	ÖDENECEK DİĞER YÜKÜMLÜLÜKLER	2.390.894,97	3.340.348,07	9.424.864,53
	12 FAALİYET ALACAKLARI	9.867.388,43	20.036.788,43	35.533.073,53	360	ÖDENECEK VERGİ VE FONLAR HESABI	1.363.217,08	2.384.951,17	7.190.692,66
	120 GELİRLERDEN ALACAKLAR HESABI	9.867.000,00	20.036.400,00	35.381.089,00	361	ÖDENECEK SOSYAL GÜVENLİK KESİNTİLERİ HESABI	380.984,13	893.797,24	2.074.529,11
	121 GELİRLERDEN TAKİPLİ ALACAKLAR HESABI	0,00	0,00	151.596,10	362	FONLAR VEYA DİĞER KAMU İDARELERİ ADINA YAPILAN TAHSİLAT HESABI	31.430,77	61.599,66	159.642,76
	126 VERİLEN DEPOZİTO VE TEMİNATLAR HESABI	388,43	388,43	388,43	368	VADESİ GEÇMİŞ, ERTELENMİŞ VEYA TAKSİTLENDİRİLMİŞ VERGİ VE DİĞER YÜKÜMLÜLÜKLER HESABI	615.262,99	0,00	0,00
13	KURUM ALACAKLARI	7.901.497,97	13.235.399,89	9.673.679,38	37	BORÇ VE GİDER KARŞILIKLARI	0,00	483.490,00	226.225,31
	135 TEK HAZİNE KURUMLAR HESABINDAN ALACAKLAR HESABI	7.901.497,97	13.235.399,89	9.673.679,38	372	KIDEM TAZMİNATI KARŞILIĞI HESABI	0,00	483.490,00	226.225,31
14	DİĞER ALACAKLAR	7.700,95	13.845,35	998.631,78	38	GELECEK AYLARA AİT GELİRLER VE GİDER TAHAKKUKLARI	0,00	300.531,10	0,00
	140 KİŞİLERDEN ALACAKLAR HESABI	7.700,95	13.845,35	998.631,78					

					380 GELECEK AYLARA AİT GELİRLER HESABI	0,00	300.531,10	0,00	
15	STOKLAR	5.524.502,90	9.610.550,29	14.888.153,45					
					4 UZUN VADELİ YABANCI KAYNAKLAR	3.210.865,11	5.451.024,18	26.186.507,18	
	150 İLK MADDE VE MALZEME HESABI	5.524.502,90	9.610.550,29	14.888.153,45					
					43 DİĞER BORÇLAR	211.332,76	212.330,21	2.278.225,62	
16	ÖN ÖDEMELER	4.646.377,07	9.552.512,59	21.027.537,46					
					430 ALINAN DEPOZİTO VE TEMİNATLAR HESABI	211.332,76	212.330,21	2.278.225,62	
	162 BÜTÇE DIŞI AVANS VE KREDİLER HESABI	4.646.377,07	9.552.512,59	21.027.537,46					
					47 BORÇ VE GİDER KARŞILIKLARI	2.773.246,62	5.230.736,82	23.221.065,57	
18	GELECEK AYLARA AİT GİDERLER VE GELİR TAHAKKUKLARI	0,00	38.847,56	92.521,67					
					472 KIDEM TAZMİNATI KARŞILIĞI HESABI	2.773.246,62	5.230.736,82	23.221.065,57	
	181 GELİR TAHAKKUKLARI HESABI	0,00	38.847,56	92.521,67					
					48 GELECEK YILLARA AİT GELİRLER VE GİDER TAHAKKUKLARI	226.285,73	7.957,15	687.215,99	
2	DURAN VARLIKLAR	216.576.610,86	239.260.129,49	6.208.239.932,88					
					480 GELECEK YILLARA AİT GELİRLER HESABI	226.285,73	7.957,15	687.215,99	
	22 FAALİYET ALACAKLARI	3.355,03	3.355,03	3.355,03					
					5 ÖZ KAYNAKLAR	240.489.526,21	286.080.766,96	6.257.921.405,98	
	226 VERİLEN DEPOZİTO VE TEMİNATLAR HESABI	3.355,03	3.355,03	3.355,03					
					50 NET DEĞER	211.070.554,00	231.032.909,47	805.411.330,42	
24	MALİ DURAN VARLIKLAR	0,00	1.606,00	1.606,00					
					500 NET DEĞER HESABI	211.070.554,00	231.032.909,47	805.411.330,42	
	241 MAL VE HİZMET ÜRETEN KURULUŞLARA YATIRILAN SERMAYELER HESABI	0,00	606,00	606,00					
					51 DEĞER HAREKETLERİ	-98.376,20	-138.342,47	-69.456,74	
	242 DÖNER SERMAYELİ KURULUŞLARA YATIRILAN SERMAYELER HESABI	0,00	1.000,00	1.000,00					
					519 DEĞER HAREKETLERİ SONUÇ HESABI	-98.376,20	-138.342,47	-69.456,74	
25	MADDİ DURAN VARLIKLAR	216.573.255,83	239.255.168,46	6.208.234.971,85					
					57 GEÇMİŞ YILLAR OLUMLU FAALİYET SONUÇLARI	484.555.278,84	561.214.500,70	6.153.811.962,25	
	250 ARAZİ VE ARSALAR HESABI	10.660.579,28	10.660.579,28	5.195.907.090,75					
					570 GEÇMİŞ YILLAR OLUMLU FAALİYET SONUÇLARI HESABI	484.555.278,84	561.214.500,70	6.153.811.962,25	

251 YERALTI VE YERÜSTÜ DÜZENLERİ HESABI	11.904.257,83	26.876.455,86	54.871.816,32		
252 BİNALAR HESABI	155.436.168,31	244.661.347,00	1.091.242.038,37		
253 TESİS, MAKİNE VE CİHAZLAR HESABI	20.917.709,04	35.311.142,40	61.059.067,41		
254 TAŞITLAR HESABI	1.284.089,38	1.284.089,38	5.400.781,55		
255 DEMİRBAŞLAR HESABI	30.648.129,84	39.628.551,41	71.586.835,94		
257 BİRİKMİŞ AMORTİSMANLAR VE DEĞER DÜŞÜKLÜĞÜ KARŞILIĞI HESABI (-)	-95.027.808,42	-121.490.513,64	-354.302.126,09		
258 YAPILMAKTA OLAN YATIRIMLAR HESABI	80.750.130,57	2.323.516,77	82.469.467,60		
26 MADDİ OLMAYAN DURAN VARLIKLAR	0,00	0,00	0,00		
260 HAKLAR HESABI	957.306,44	1.180.095,57	5.414.532,49		
268 BİRİKMİŞ AMORTİSMANLAR VE DEĞER DÜŞÜKLÜĞÜ KARŞILIĞI HESABI (-)	-957.306,44	-1.180.095,57	-5.414.532,49		
29 DİĞER DURAN VARLIKLAR	0,00	0,00	0,00		
294 ELDEN ÇIKARILACAK STOKLAR VE MADDİ DURAN VARLIKLAR HESABI	590.085,97	669.225,10	97.428,64		
299 BİRİKMİŞ AMORTİSMANLAR HESABI (-)	-590.085,97	-669.225,10	-97.428,64		
AKTİF TOPLAMI	247.200.622,36	298.165.723,30	6.298.247.825,98	PASİF TOPLAMI	247.200.622,36 298.165.723,30 6.298.247.825,98

Bilanço Dipnotları :	2021 YILI	2022 YILI	2023 YILI
910 ALINAN TEMİNAT MEKTUPLARI HESABI	3.097.245,30	8.036.104,46	11.110.099,24
911 ALINAN TEMİNAT MEKTUPLARI EMANETLERİ HESABI	3.097.245,30	8.036.104,46	11.110.099,24
914 VERİLEN TEMİNAT	720.149,67	1.807.585,39	19.429.048,39

MEKTUPLARI HESABI				
915 VERİLEN TEMİNAT MEKTUPLARI KARŞILIĞI HESABI	720.149,67	1.807.585,39	19.429.048,39	
920 GİDER TAAHHÜTLERİ HESABI	11.564.114,73	6.592.391,32	85.827.667,97	
921 GİDER TAAHHÜTLERİ KARŞILIĞI HESABI	11.564.114,73	6.592.391,32	85.827.667,97	
948 BAŞKA BİRİMLER ADINA İZLENEN ALACAKLAR HESABI	376.215,39	350.521,63	321.509,47	
949 BAŞKA BİRİMLER ADINA İZLENEN ALACAK EMANETLERİ HESABI	376.215,39	350.521,63	321.509,47	
962 YÜKSEKÖĞRETİM KURUMLARI BİLİMSEL PROJELER HESABI	237.235,84	428.201,30	885.726,46	
963 BİLİMSEL PROJELER KARŞILIĞI HESABI	237.235,84	428.201,30	885.726,46	
990 KİRAYA VERİLEN, İRTİFAK HAKKI TESİS EDİLEN MADDİ DURAN VARLIKLARIN KAYITLI DEĞERLERİ HESABI	0,00	13.560.215,50	13.560.215,50	
998 DİĞER NAZİM HESAPLAR HESABI	328.000,00	328.000,00	2.115.860,00	
999 DİĞER NAZİM HESAPLAR KARŞILIĞI HESABI	328.000,00	13.888.215,50	15.676.075,50	

20.02.2024 13:25:33

** Rapor 20/02/2024 - 05:04:31 tarihli bilgileri içermektedir

KESİN MİZAN

Kamu İdaresi Adı 479-BİLECİK ŞEYH EDEBALI ÜNİVERSİTESİ

Yıl: 2023

Harcama Birim Adı

Harcama Birimi Vkn

Kurumsal Kod

Harcama Birimi Türü

Rapor Tip/ Seviye Yevmiye Tarihi / Bütün

MUHASEBE BİRİMİ TİPİ	İL ADI	Muhasebe Birimi VKN	Muhasebe Birimi Adı	Hesap	Hesap Adı	BORÇ (TL)	ALACAK (TL)	BORÇ KALAN (TL)	ALACAK KALAN (TL)
MERKEZ_S AYMANLIK	BİLECİK	1700292883	BİLECİK ŞEYH EDEBALI ÜNİVERSİTESİ STRATEJİ GELİŞTİRME DAİRESİ BAŞKANLIĞI	102.00.00.00	BANKA HESABI	1.714.987.806,95	1.713.480.248,23	1.507.558,72	0,00
MERKEZ_S AYMANLIK	BİLECİK	1700292883	BİLECİK ŞEYH EDEBALI ÜNİVERSİTESİ STRATEJİ GELİŞTİRME DAİRESİ BAŞKANLIĞI	102.01.00.00	Muhasebe Birimi Banka Hesabı	1.691.742.824,85	1.691.742.824,85	0,00	0,00
MERKEZ_S AYMANLIK	BİLECİK	1700292883	BİLECİK ŞEYH EDEBALI ÜNİVERSİTESİ STRATEJİ GELİŞTİRME DAİRESİ BAŞKANLIĞI	102.02.00.00	Vadeli Hesap	2.721.376,72	1.213.818,00	1.507.558,72	0,00
MERKEZ_S AYMANLIK	BİLECİK	1700292883	BİLECİK ŞEYH EDEBALI ÜNİVERSİTESİ STRATEJİ GELİŞTİRME DAİRESİ BAŞKANLIĞI	102.08.00.00	Özel Hesaplara İlişkin Gönderme Emirleri Hesabı	20.519.610,38	20.519.610,38	0,00	0,00
MERKEZ_S AYMANLIK	BİLECİK	1700292883	BİLECİK ŞEYH EDEBALI ÜNİVERSİTESİ STRATEJİ GELİŞTİRME DAİRESİ BAŞKANLIĞI	102.08.01.00	Tübitak Özel Hesaplarına İlişkin Banka Hesabı	13.382.219,45	13.382.219,45	0,00	0,00
MERKEZ_S AYMANLIK	BİLECİK	1700292883	BİLECİK ŞEYH EDEBALI ÜNİVERSİTESİ STRATEJİ GELİŞTİRME DAİRESİ BAŞKANLIĞI	102.08.14.00	İşletmelerde Mesleki Eğitim Gören Öğrenci Ücretleri Özel Hs.	434.790,70	434.790,70	0,00	0,00
MERKEZ_S AYMANLIK	BİLECİK	1700292883	BİLECİK ŞEYH EDEBALI ÜNİVERSİTESİ STRATEJİ GELİŞTİRME DAİRESİ BAŞKANLIĞI	102.08.14.02	Diğer Muhasebe Birimleri Mesleki Eğitim Özel Hs.	434.790,70	434.790,70	0,00	0,00
MERKEZ_S AYMANLIK	BİLECİK	1700292883	BİLECİK ŞEYH EDEBALI ÜNİVERSİTESİ STRATEJİ GELİŞTİRME DAİRESİ BAŞKANLIĞI	102.08.19.00	TÜSEB Tarafından Desteklenen Projeler Özel Hesabı	2.512.556,47	2.512.556,47	0,00	0,00

DAİRESİ BAŞKANLIĞI								
MERKEZ_S BİLECİK AYMANLIK	1700292883	BİLECİK ŞEYH EDEBALI ÜNİVERSİTESİ İ STRATEJİ GELİŞTİRME DAİRESİ BAŞKANLIĞI	102.08.03.00.00	BAP Özel Hesaplarına İlişkin BBanka Hesabı	4.190.043,76	4.190.043,76	0,00	0,00
MERKEZ_S BİLECİK AYMANLIK	1700292883	BİLECİK ŞEYH EDEBALI ÜNİVERSİTESİ İ STRATEJİ GELİŞTİRME DAİRESİ BAŞKANLIĞI	102.09.00.00.00	Özel Hesaplara İlişkin Banka H Hesabı	3.995,00	3.995,00	0,00	0,00
MERKEZ_S BİLECİK AYMANLIK	1700292883	BİLECİK ŞEYH EDEBALI ÜNİVERSİTESİ İ STRATEJİ GELİŞTİRME DAİRESİ BAŞKANLIĞI	103.00.00.00.00	VERİLEN ÇEKLER VE GÖNDERME EMİRLERİ HESABI (-)	755.329.402,49	755.329.402,49	0,00	0,00
MERKEZ_S BİLECİK AYMANLIK	1700292883	BİLECİK ŞEYH EDEBALI ÜNİVERSİTESİ İ STRATEJİ GELİŞTİRME DAİRESİ BAŞKANLIĞI	103.02.00.00.00	Verilen Gönderme Emirleri Hesabı	746.466.417,20	746.466.417,20	0,00	0,00
MERKEZ_S BİLECİK AYMANLIK	1700292883	BİLECİK ŞEYH EDEBALI ÜNİVERSİTESİ İ STRATEJİ GELİŞTİRME DAİRESİ BAŞKANLIĞI	103.08.00.00.00	Özel Hesaplara İlişkin Gönderme Emirleri Hesabı	8.862.985,29	8.862.985,29	0,00	0,00
MERKEZ_S BİLECİK AYMANLIK	1700292883	BİLECİK ŞEYH EDEBALI ÜNİVERSİTESİ İ STRATEJİ GELİŞTİRME DAİRESİ BAŞKANLIĞI	103.08.01.00.00	Tübitak Özel Hesaplarına İlişkin Gönderme Emirleri Hesabı	4.141.708,86	4.141.708,86	0,00	0,00
MERKEZ_S BİLECİK AYMANLIK	1700292883	BİLECİK ŞEYH EDEBALI ÜNİVERSİTESİ İ STRATEJİ GELİŞTİRME DAİRESİ BAŞKANLIĞI	103.08.14.00.00	İşletmelerde Mesleki Eğitim Gören Öğrenci Ücretleri Özel Hs.	208.281,81	208.281,81	0,00	0,00
MERKEZ_S BİLECİK AYMANLIK	1700292883	BİLECİK ŞEYH EDEBALI ÜNİVERSİTESİ İ STRATEJİ GELİŞTİRME DAİRESİ BAŞKANLIĞI	103.08.14.02.00	Diğer Muhasebe Birimleri Mesleki Eğitim Özel Hesabı	208.281,81	208.281,81	0,00	0,00
MERKEZ_S BİLECİK AYMANLIK	1700292883	BİLECİK ŞEYH EDEBALI ÜNİVERSİTESİ İ STRATEJİ GELİŞTİRME DAİRESİ BAŞKANLIĞI	103.08.19.00.00	TÜSEB Tarafından Desteklenen Projelerine İlişkin Gönderme Emirleri Hesabı	1.567.656,37	1.567.656,37	0,00	0,00
MERKEZ_S BİLECİK AYMANLIK	1700292883	BİLECİK ŞEYH EDEBALI ÜNİVERSİTESİ İ STRATEJİ GELİŞTİRME DAİRESİ BAŞKANLIĞI	103.08.03.00.00	BAP Özel Hesaplarına İlişkin Gönderme Emirleri Hesabı	2.945.338,25	2.945.338,25	0,00	0,00
MERKEZ_S BİLECİK AYMANLIK	1700292883	BİLECİK ŞEYH EDEBALI ÜNİVERSİTESİ İ STRATEJİ GELİŞTİRME DAİRESİ BAŞKANLIĞI	104.00.00.00.00	PROJE ÖZEL HESABI	16.650.783,75	11.181.669,51	5.469.114,24	0,00

BAŞKANLIĞI								
MERKEZ_S BİLECİK AYMANLIK	1700292883	BİLECİK ŞEYH EDEBALI ÜNİVERSİTES İ STRATEJİ GELİŞTİRME DAİRESİ BAŞKANLIĞI	104.02.00.00.0 0	AB ve Uluslararası Kuruluşlardan Proje Karşılığı Alınan Hibeler	16.650.783,75	11.181.669,51	5.469.114,24	0,00
MERKEZ_S BİLECİK AYMANLIK	1700292883	BİLECİK ŞEYH EDEBALI ÜNİVERSİTES İ STRATEJİ GELİŞTİRME DAİRESİ BAŞKANLIĞI	104.02.01.00.0 0	AB Hibeleri	16.650.783,75	11.181.669,51	5.469.114,24	0,00
MERKEZ_S BİLECİK AYMANLIK	1700292883	BİLECİK ŞEYH EDEBALI ÜNİVERSİTES İ STRATEJİ GELİŞTİRME DAİRESİ BAŞKANLIĞI	105.00.00.00.0 0	DÖVİZ HESABI	65.983,59	65.983,59	0,00	0,00
MERKEZ_S BİLECİK AYMANLIK	1700292883	BİLECİK ŞEYH EDEBALI ÜNİVERSİTES İ STRATEJİ GELİŞTİRME DAİRESİ BAŞKANLIĞI	105.01.00.00.0 0	Kasadaki Dövizler	43.989,06	43.989,06	0,00	0,00
MERKEZ_S BİLECİK AYMANLIK	1700292883	BİLECİK ŞEYH EDEBALI ÜNİVERSİTES İ STRATEJİ GELİŞTİRME DAİRESİ BAŞKANLIĞI	105.01.01.00.0 0	Kamu İdaresi Malı Dövizler	43.989,06	43.989,06	0,00	0,00
MERKEZ_S BİLECİK AYMANLIK	1700292883	BİLECİK ŞEYH EDEBALI ÜNİVERSİTES İ STRATEJİ GELİŞTİRME DAİRESİ BAŞKANLIĞI	105.01.01.02.0 0	ABD Doları	43.989,06	43.989,06	0,00	0,00
MERKEZ_S BİLECİK AYMANLIK	1700292883	BİLECİK ŞEYH EDEBALI ÜNİVERSİTES İ STRATEJİ GELİŞTİRME DAİRESİ BAŞKANLIĞI	105.02.00.00.0 0	Bankadaki Dövizler	21.994,53	21.994,53	0,00	0,00
MERKEZ_S BİLECİK AYMANLIK	1700292883	BİLECİK ŞEYH EDEBALI ÜNİVERSİTES İ STRATEJİ GELİŞTİRME DAİRESİ BAŞKANLIĞI	105.02.01.00.0 0	Kamu İdaresi Malı Dövizler	21.994,53	21.994,53	0,00	0,00
MERKEZ_S BİLECİK AYMANLIK	1700292883	BİLECİK ŞEYH EDEBALI ÜNİVERSİTES İ STRATEJİ GELİŞTİRME DAİRESİ BAŞKANLIĞI	105.02.01.02.0 0	ABD Doları	21.994,53	21.994,53	0,00	0,00
MERKEZ_S BİLECİK AYMANLIK	1700292883	BİLECİK ŞEYH EDEBALI ÜNİVERSİTES İ STRATEJİ GELİŞTİRME DAİRESİ BAŞKANLIĞI	106.00.00.00.0 0	DÖVİZ GÖNDERME EMİRLERİ HESABI (-)	33.237.632,13	33.237.632,13	0,00	0,00
MERKEZ_S BİLECİK AYMANLIK	1700292883	BİLECİK ŞEYH EDEBALI ÜNİVERSİTES İ STRATEJİ GELİŞTİRME DAİRESİ BAŞKANLIĞI	108.00.00.00.0 0	Diğer HAZIR Değerler Hesabi	4.535.154,90	4.535.154,90	0,00	0,00

MERKEZ_S BİLECİK AYMANLIK	1700292883	BİLECİK ŞEYH EDEBALI ÜNİVERSİTES İ STRATEJİ GELİŞTİRME DAİRESİ BAŞKANLIĞI	108.08.00.00.0 0	Özel Hesaplara Aktarılmak Üzere Gönderilen Tutarlar	751.000,00	751.000,00	0,00	0,00
MERKEZ_S BİLECİK AYMANLIK	1700292883	BİLECİK ŞEYH EDEBALI ÜNİVERSİTES İ STRATEJİ GELİŞTİRME DAİRESİ BAŞKANLIĞI	108.09.00.00.0 0	Diğer Çeşitli Hazır Değerler	3.784.154,90	3.784.154,90	0,00	0,00
MERKEZ_S BİLECİK AYMANLIK	1700292883	BİLECİK ŞEYH EDEBALI ÜNİVERSİTES İ STRATEJİ GELİŞTİRME DAİRESİ BAŞKANLIĞI	109.00.00.00.0 0	BANKA KREDİ KARTLARINDAN ALACAKLAR HESABI	4.786.747,64	3.969.124,77	817.622,87	0,00
MERKEZ_S BİLECİK AYMANLIK	1700292883	BİLECİK ŞEYH EDEBALI ÜNİVERSİTES İ STRATEJİ GELİŞTİRME DAİRESİ BAŞKANLIĞI	120.00.00.00.0 0	GELİRLERDEN ALACAKLAR HESABI	735.368.996,10	699.987.907,10	35.381.089,00	0,00
MERKEZ_S BİLECİK AYMANLIK	1700292883	BİLECİK ŞEYH EDEBALI ÜNİVERSİTES İ STRATEJİ GELİŞTİRME DAİRESİ BAŞKANLIĞI	120.03.00.00.0 0	Teşebbüs ve Mülkiyet Gelirleri	151.596,10	151.596,10	0,00	0,00
MERKEZ_S BİLECİK AYMANLIK	1700292883	BİLECİK ŞEYH EDEBALI ÜNİVERSİTES İ STRATEJİ GELİŞTİRME DAİRESİ BAŞKANLIĞI	120.03.01.00.0 0	Mal ve Hizmet Satış Gelirleri	151.596,10	151.596,10	0,00	0,00
MERKEZ_S BİLECİK AYMANLIK	1700292883	BİLECİK ŞEYH EDEBALI ÜNİVERSİTES İ STRATEJİ GELİŞTİRME DAİRESİ BAŞKANLIĞI	120.03.01.02.0 0	Hizmet Gelirleri	151.596,10	151.596,10	0,00	0,00
MERKEZ_S BİLECİK AYMANLIK	1700292883	BİLECİK ŞEYH EDEBALI ÜNİVERSİTES İ STRATEJİ GELİŞTİRME DAİRESİ BAŞKANLIĞI	120.03.01.02.9 9	Diğer hizmet gelirleri	151.596,10	151.596,10	0,00	0,00
MERKEZ_S BİLECİK AYMANLIK	1700292883	BİLECİK ŞEYH EDEBALI ÜNİVERSİTES İ STRATEJİ GELİŞTİRME DAİRESİ BAŞKANLIĞI	120.04.00.00.0 0	Alınan Bağış ve Yardımlar ile Özel Gelirler	735.217.400,00	699.836.311,00	35.381.089,00	0,00
MERKEZ_S BİLECİK AYMANLIK	1700292883	BİLECİK ŞEYH EDEBALI ÜNİVERSİTES İ STRATEJİ GELİŞTİRME DAİRESİ BAŞKANLIĞI	120.04.02.00.0 0	Merkezi Yönetim Bütçesine Dahil İdarelerden Alınan Bağış ve Yardımlar	735.217.400,00	699.836.311,00	35.381.089,00	0,00
MERKEZ_S BİLECİK AYMANLIK	1700292883	BİLECİK ŞEYH EDEBALI ÜNİVERSİTES İ STRATEJİ GELİŞTİRME DAİRESİ BAŞKANLIĞI	120.04.02.01.0 0	Cari	634.939.400,00	632.839.400,00	2.100.000,00	0,00
MERKEZ_S BİLECİK	1700292883	BİLECİK	120.04.02.01.0	Hazine yardımı	634.939.400,00	632.839.400,00	2.100.000,00	0,00

AYMANLIK		ŞEYH EDEBALI ÜNİVERSİTES İ STRATEJİ GELİŞTİRME DAİRESİ BAŞKANLIĞI	1					
MERKEZ_S BİLECİK AYMANLIK	1700292883	BİLECİK ŞEYH EDEBALI ÜNİVERSİTES İ STRATEJİ GELİŞTİRME DAİRESİ BAŞKANLIĞI	120.04.02.02.0	Sermaye	100.278.000,00	66.996.911,00	33.281.089,00	0,00
MERKEZ_S BİLECİK AYMANLIK	1700292883	BİLECİK ŞEYH EDEBALI ÜNİVERSİTES İ STRATEJİ GELİŞTİRME DAİRESİ BAŞKANLIĞI	120.04.02.02.0	Hazine yardımı	100.278.000,00	66.996.911,00	33.281.089,00	0,00
MERKEZ_S BİLECİK AYMANLIK	1700292883	BİLECİK ŞEYH EDEBALI ÜNİVERSİTES İ STRATEJİ GELİŞTİRME DAİRESİ BAŞKANLIĞI	121.00.00.00.0	GELİRLERDEN TAKİPLİ ALACAKLAR HESABI	151.596,10	0,00	151.596,10	0,00
MERKEZ_S BİLECİK AYMANLIK	1700292883	BİLECİK ŞEYH EDEBALI ÜNİVERSİTES İ STRATEJİ GELİŞTİRME DAİRESİ BAŞKANLIĞI	121.03.00.00.0	Teşebbüs ve Mülkiyet Gelirleri	151.596,10	0,00	151.596,10	0,00
MERKEZ_S BİLECİK AYMANLIK	1700292883	BİLECİK ŞEYH EDEBALI ÜNİVERSİTES İ STRATEJİ GELİŞTİRME DAİRESİ BAŞKANLIĞI	121.03.01.00.0	Mal ve Hizmet Satış Gelirleri	151.596,10	0,00	151.596,10	0,00
MERKEZ_S BİLECİK AYMANLIK	1700292883	BİLECİK ŞEYH EDEBALI ÜNİVERSİTES İ STRATEJİ GELİŞTİRME DAİRESİ BAŞKANLIĞI	121.03.01.02.0	Hizmet Gelirleri	151.596,10	0,00	151.596,10	0,00
MERKEZ_S BİLECİK AYMANLIK	1700292883	BİLECİK ŞEYH EDEBALI ÜNİVERSİTES İ STRATEJİ GELİŞTİRME DAİRESİ BAŞKANLIĞI	121.03.01.02.9	Diğer hizmet gelirleri	151.596,10	0,00	151.596,10	0,00
MERKEZ_S BİLECİK AYMANLIK	1700292883	BİLECİK ŞEYH EDEBALI ÜNİVERSİTES İ STRATEJİ GELİŞTİRME DAİRESİ BAŞKANLIĞI	126.00.00.00.0	VERİLEN DEPOZİTO VE TEMİNATLAR HESABI	388,43	0,00	388,43	0,00
MERKEZ_S BİLECİK AYMANLIK	1700292883	BİLECİK ŞEYH EDEBALI ÜNİVERSİTES İ STRATEJİ GELİŞTİRME DAİRESİ BAŞKANLIĞI	126.01.00.00.0	Verilen Depozitolar	388,43	0,00	388,43	0,00
MERKEZ_S BİLECİK AYMANLIK	1700292883	BİLECİK ŞEYH EDEBALI ÜNİVERSİTES İ STRATEJİ GELİŞTİRME DAİRESİ BAŞKANLIĞI	126.01.01.00.0	TL Olarak Verilen Depozitolar	388,43	0,00	388,43	0,00
MERKEZ_S BİLECİK AYMANLIK	1700292883	BİLECİK ŞEYH	126.01.01.01.0	Abonelikler İçin Verilen Depozitolar	388,43	0,00	388,43	0,00

		EDEBALI ÜNİVERSİTESİ İ STRATEJİ GELİŞTİRME DAİRESİ BAŞKANLIĞI		(TL)				
MERKEZ_S BİLECİK AYMANLIK	1700292883	BİLECİK ŞEYH EDEBALI ÜNİVERSİTESİ İ STRATEJİ GELİŞTİRME DAİRESİ BAŞKANLIĞI	135.00.00.00.0 0	TEK HAZİNE KURUMLAR HESABINDAN ALACAKLAR HESABI	2.162.346.614,27	2.152.672.934,89	9.673.679,38	0,00
MERKEZ_S BİLECİK AYMANLIK	1700292883	BİLECİK ŞEYH EDEBALI ÜNİVERSİTESİ İ STRATEJİ GELİŞTİRME DAİRESİ BAŞKANLIĞI	135.01.00.00.0 0	Tek Hazine Kurumlar Ödeme Hesabı	1.172.864.523,64	1.172.864.523,64	0,00	0,00
MERKEZ_S BİLECİK AYMANLIK	1700292883	BİLECİK ŞEYH EDEBALI ÜNİVERSİTESİ İ STRATEJİ GELİŞTİRME DAİRESİ BAŞKANLIĞI	135.01.01.00.0 0	Türk Lirası Cinsinden Alacaklar	1.172.864.523,64	1.172.864.523,64	0,00	0,00
MERKEZ_S BİLECİK AYMANLIK	1700292883	BİLECİK ŞEYH EDEBALI ÜNİVERSİTESİ İ STRATEJİ GELİŞTİRME DAİRESİ BAŞKANLIĞI	135.02.00.00.0 0	Tek Hazine Kurumlar Tahsilat Hesabı	955.990.790,61	951.051.507,02	4.939.283,59	0,00
MERKEZ_S BİLECİK AYMANLIK	1700292883	BİLECİK ŞEYH EDEBALI ÜNİVERSİTESİ İ STRATEJİ GELİŞTİRME DAİRESİ BAŞKANLIĞI	135.02.01.00.0 0	Türk Lirası Cinsinden Alacaklar	955.990.790,61	951.051.507,02	4.939.283,59	0,00
MERKEZ_S BİLECİK AYMANLIK	1700292883	BİLECİK ŞEYH EDEBALI ÜNİVERSİTESİ İ STRATEJİ GELİŞTİRME DAİRESİ BAŞKANLIĞI	135.03.00.00.0 0	Tek Hazine Kurumlar Ödeme Özel Hesabı	16.238.809,93	16.238.809,93	0,00	0,00
MERKEZ_S BİLECİK AYMANLIK	1700292883	BİLECİK ŞEYH EDEBALI ÜNİVERSİTESİ İ STRATEJİ GELİŞTİRME DAİRESİ BAŞKANLIĞI	135.03.01.00.0 0	Türk Lirası Cinsinden Alacaklar	16.238.809,93	16.238.809,93	0,00	0,00
MERKEZ_S BİLECİK AYMANLIK	1700292883	BİLECİK ŞEYH EDEBALI ÜNİVERSİTESİ İ STRATEJİ GELİŞTİRME DAİRESİ BAŞKANLIĞI	135.04.00.00.0 0	Tek Hazine Kurumlar Tahsilat Özel Hesabı	17.252.490,09	12.518.094,30	4.734.395,79	0,00
MERKEZ_S BİLECİK AYMANLIK	1700292883	BİLECİK ŞEYH EDEBALI ÜNİVERSİTESİ İ STRATEJİ GELİŞTİRME DAİRESİ BAŞKANLIĞI	135.04.01.00.0 0	Türk Lirası Cinsinden Alacaklar	17.252.490,09	12.518.094,30	4.734.395,79	0,00
MERKEZ_S BİLECİK AYMANLIK	1700292883	BİLECİK ŞEYH EDEBALI ÜNİVERSİTESİ İ STRATEJİ GELİŞTİRME DAİRESİ BAŞKANLIĞI	140.00.00.00.0 0	KİŞİLERDEN ALACAKLAR HESABI	1.685.027,66	686.395,88	998.631,78	0,00
MERKEZ_S BİLECİK AYMANLIK	1700292883	BİLECİK ŞEYH EDEBALI	140.01.00.00.0 0	Tahsilinde Bütçeye Gelir Kaydedilecek Olan Alacaklar	1.685.027,66	686.395,88	998.631,78	0,00

			ÜNİVERSİTES İ STRATEJİ GELİŞTİRME DAİRESİ BAŞKANLIĞI					
MERKEZ_S BİLECİK AYMANLIK	1700292883	BİLECİK ŞEYH EDEBALI ÜNİVERSİTES İ STRATEJİ GELİŞTİRME DAİRESİ BAŞKANLIĞI	140.01.01.00.0 Alacağın Aslı 0	1.684.233,39	685.601,61	998.631,78	0,00	
MERKEZ_S BİLECİK AYMANLIK	1700292883	BİLECİK ŞEYH EDEBALI ÜNİVERSİTES İ STRATEJİ GELİŞTİRME DAİRESİ BAŞKANLIĞI	140.01.02.00.0 Alacağın Faizi 0	794,27	794,27	0,00	0,00	
MERKEZ_S BİLECİK AYMANLIK	1700292883	BİLECİK ŞEYH EDEBALI ÜNİVERSİTES İ STRATEJİ GELİŞTİRME DAİRESİ BAŞKANLIĞI	150.00.00.00.0 İLK MADDE VE MALZEME HESABI 0	26.738.186,34	11.850.032,89	14.888.153,45	0,00	
MERKEZ_S BİLECİK AYMANLIK	1700292883	BİLECİK ŞEYH EDEBALI ÜNİVERSİTES İ STRATEJİ GELİŞTİRME DAİRESİ BAŞKANLIĞI	150.01.00.00.0 Kırtasiye Malzemeleri 0	3.269.828,15	765.204,68	2.504.623,47	0,00	
MERKEZ_S BİLECİK AYMANLIK	1700292883	BİLECİK ŞEYH EDEBALI ÜNİVERSİTES İ STRATEJİ GELİŞTİRME DAİRESİ BAŞKANLIĞI	150.01.01.00.0 Yazı Araçları 0	266.897,96	68.456,99	198.440,97	0,00	
MERKEZ_S BİLECİK AYMANLIK	1700292883	BİLECİK ŞEYH EDEBALI ÜNİVERSİTES İ STRATEJİ GELİŞTİRME DAİRESİ BAŞKANLIĞI	150.01.02.00.0 Yazım, Çizim ve Ölçüm Araç ve Malzemeleri 0	22.448,03	3.436,38	19.011,65	0,00	
MERKEZ_S BİLECİK AYMANLIK	1700292883	BİLECİK ŞEYH EDEBALI ÜNİVERSİTES İ STRATEJİ GELİŞTİRME DAİRESİ BAŞKANLIĞI	150.01.03.00.0 Kağıt Ürünler 0	1.277.820,27	371.229,72	906.590,55	0,00	
MERKEZ_S BİLECİK AYMANLIK	1700292883	BİLECİK ŞEYH EDEBALI ÜNİVERSİTES İ STRATEJİ GELİŞTİRME DAİRESİ BAŞKANLIĞI	150.01.04.00.0 Yazıcı, Faksimile Cihazı, Fotokopi ve Baskı Makinesi Malzemeleri 0	983.917,58	198.240,02	785.677,56	0,00	
MERKEZ_S BİLECİK AYMANLIK	1700292883	BİLECİK ŞEYH EDEBALI ÜNİVERSİTES İ STRATEJİ GELİŞTİRME DAİRESİ BAŞKANLIĞI	150.01.05.00.0 Kağıt Tutturucuları, Tutkallar ve Bantlar 0	192.481,86	53.913,60	138.568,26	0,00	
MERKEZ_S BİLECİK AYMANLIK	1700292883	BİLECİK ŞEYH EDEBALI ÜNİVERSİTES İ STRATEJİ GELİŞTİRME DAİRESİ BAŞKANLIĞI	150.01.06.00.0 Yazı Düzelticiler 0	16.131,73	6.410,20	9.721,53	0,00	
MERKEZ_S BİLECİK AYMANLIK	1700292883	BİLECİK ŞEYH EDEBALI ÜNİVERSİTES	150.01.07.00.0 Küçük Kırtasiye Gereç ve Malzemeleri 0	296.815,20	61.688,87	235.126,33	0,00	

İ STRATEJİ GELİŞTİRME DAİRESİ BAŞKANLIĞI								
MERKEZ_S BİLECİK AYMANLIK	1700292883	BİLECİK ŞEYH EDEBALI ÜNİVERSİTES İ STRATEJİ GELİŞTİRME DAİRESİ BAŞKANLIĞI	150.01.08.00.0 0	Bilişim Malzemeleri	213.315,52	1.828,90	211.486,62	0,00
MERKEZ_S BİLECİK AYMANLIK	1700292883	BİLECİK ŞEYH EDEBALI ÜNİVERSİTES İ STRATEJİ GELİŞTİRME DAİRESİ BAŞKANLIĞI	150.10.00.00.0 0	Zirai Maddeler	31.152,07	9.646,50	21.505,57	0,00
MERKEZ_S BİLECİK AYMANLIK	1700292883	BİLECİK ŞEYH EDEBALI ÜNİVERSİTES İ STRATEJİ GELİŞTİRME DAİRESİ BAŞKANLIĞI	150.10.01.00.0 0	Tohum, Fideler, Filizler, Fidanlar ve Çiçek Tohumları	1.652,00	708,00	944,00	0,00
MERKEZ_S BİLECİK AYMANLIK	1700292883	BİLECİK ŞEYH EDEBALI ÜNİVERSİTES İ STRATEJİ GELİŞTİRME DAİRESİ BAŞKANLIĞI	150.10.02.00.0 0	Gübre, Bitki Gıdaları ve Bitki İlaçları	27.675,93	8.938,50	18.737,43	0,00
MERKEZ_S BİLECİK AYMANLIK	1700292883	BİLECİK ŞEYH EDEBALI ÜNİVERSİTES İ STRATEJİ GELİŞTİRME DAİRESİ BAŞKANLIĞI	150.10.03.00.0 0	Haşerelere Karşı Mücadele Ürünleri	495,01	0,00	495,01	0,00
MERKEZ_S BİLECİK AYMANLIK	1700292883	BİLECİK ŞEYH EDEBALI ÜNİVERSİTES İ STRATEJİ GELİŞTİRME DAİRESİ BAŞKANLIĞI	150.10.05.00.0 0	Çiçekler	1.329,13	0,00	1.329,13	0,00
MERKEZ_S BİLECİK AYMANLIK	1700292883	BİLECİK ŞEYH EDEBALI ÜNİVERSİTES İ STRATEJİ GELİŞTİRME DAİRESİ BAŞKANLIĞI	150.12.00.00.0 0	Bakım Onarım ve Üretim Malzemeleri	6.603.974,00	1.985.999,82	4.617.974,18	0,00
MERKEZ_S BİLECİK AYMANLIK	1700292883	BİLECİK ŞEYH EDEBALI ÜNİVERSİTES İ STRATEJİ GELİŞTİRME DAİRESİ BAŞKANLIĞI	150.12.01.00.0 0	Küçük El Aletleri ve Gereçleri	378.391,50	88.404,93	289.986,57	0,00
MERKEZ_S BİLECİK AYMANLIK	1700292883	BİLECİK ŞEYH EDEBALI ÜNİVERSİTES İ STRATEJİ GELİŞTİRME DAİRESİ BAŞKANLIĞI	150.12.10.00.0 0	Kaynak Malzemeleri	3.000,12	625,40	2.374,72	0,00
MERKEZ_S BİLECİK AYMANLIK	1700292883	BİLECİK ŞEYH EDEBALI ÜNİVERSİTES İ STRATEJİ GELİŞTİRME DAİRESİ BAŞKANLIĞI	150.12.11.00.0 0	Su Yapıları Yapım Malzemeleri	27.240,00	0,00	27.240,00	0,00
MERKEZ_S BİLECİK AYMANLIK	1700292883	BİLECİK ŞEYH EDEBALI ÜNİVERSİTES İ STRATEJİ	150.12.02.00.0 0	Tutturucular	159.241,28	81.064,89	78.176,39	0,00

GELİŞTİRME DAİRESİ BAŞKANLIĞI								
MERKEZ_S BİLECİK AYMANLIK	1700292883	BİLECİK ŞEYH EDEBALI ÜNİVERSİTESİ STRATEJİ GELİŞTİRME DAİRESİ BAŞKANLIĞI	150.12.03.00.0	Kaplayıcılar	1.768.354,06	71.837,06	1.696.517,00	0,00
MERKEZ_S BİLECİK AYMANLIK	1700292883	BİLECİK ŞEYH EDEBALI ÜNİVERSİTESİ STRATEJİ GELİŞTİRME DAİRESİ BAŞKANLIĞI	150.12.04.00.0	Elektrik-Elektronik ve Aydınlatma Malzemeleri	1.066.944,47	110.389,02	956.555,45	0,00
MERKEZ_S BİLECİK AYMANLIK	1700292883	BİLECİK ŞEYH EDEBALI ÜNİVERSİTESİ STRATEJİ GELİŞTİRME DAİRESİ BAŞKANLIĞI	150.12.05.00.0	Ağaç Ürünleri	1.697.478,24	1.183.026,70	514.451,54	0,00
MERKEZ_S BİLECİK AYMANLIK	1700292883	BİLECİK ŞEYH EDEBALI ÜNİVERSİTESİ STRATEJİ GELİŞTİRME DAİRESİ BAŞKANLIĞI	150.12.06.00.0	Metal Ürünler	801.624,15	150.108,36	651.515,79	0,00
MERKEZ_S BİLECİK AYMANLIK	1700292883	BİLECİK ŞEYH EDEBALI ÜNİVERSİTESİ STRATEJİ GELİŞTİRME DAİRESİ BAŞKANLIĞI	150.12.07.00.0	Cam Ürünler	9.090,50	1.101,50	7.989,00	0,00
MERKEZ_S BİLECİK AYMANLIK	1700292883	BİLECİK ŞEYH EDEBALI ÜNİVERSİTESİ STRATEJİ GELİŞTİRME DAİRESİ BAŞKANLIĞI	150.12.08.00.0	Plastik Ürünler	684.629,45	294.281,93	390.347,52	0,00
MERKEZ_S BİLECİK AYMANLIK	1700292883	BİLECİK ŞEYH EDEBALI ÜNİVERSİTESİ STRATEJİ GELİŞTİRME DAİRESİ BAŞKANLIĞI	150.12.09.00.0	Karayolları Yapım ve Trafik Malzemeleri	7.980,23	5.160,03	2.820,20	0,00
MERKEZ_S BİLECİK AYMANLIK	1700292883	BİLECİK ŞEYH EDEBALI ÜNİVERSİTESİ STRATEJİ GELİŞTİRME DAİRESİ BAŞKANLIĞI	150.13.00.00.0	Yedek Parçalar	2.959.040,80	717.275,43	2.241.765,37	0,00
MERKEZ_S BİLECİK AYMANLIK	1700292883	BİLECİK ŞEYH EDEBALI ÜNİVERSİTESİ STRATEJİ GELİŞTİRME DAİRESİ BAŞKANLIĞI	150.13.01.00.0	Makineler ve Aletler Grubu Yedek Parçaları	24.282,26	442,50	23.839,76	0,00
MERKEZ_S BİLECİK AYMANLIK	1700292883	BİLECİK ŞEYH EDEBALI ÜNİVERSİTESİ STRATEJİ GELİŞTİRME DAİRESİ BAŞKANLIĞI	150.13.02.00.0	Cihazlar ve Aletler Grubu Yedek Parçaları	351.411,04	52.624,00	298.787,04	0,00
MERKEZ_S BİLECİK AYMANLIK	1700292883	BİLECİK ŞEYH EDEBALI ÜNİVERSİTESİ STRATEJİ GELİŞTİRME DAİRESİ BAŞKANLIĞI	150.13.03.00.0	Taşıtlar Grubu Yedek Parçaları	451.861,88	92.300,11	359.561,77	0,00

DAİRESİ BAŞKANLIĞI								
MERKEZ_S BİLECİK AYMANLIK	1700292883	BİLECİK ŞEYH EDEBALI ÜNİVERSİTES İ STRATEJİ GELİŞTİRME DAİRESİ BAŞKANLIĞI	150.13.04.00.0 0	Büro Makineleri Grubu Yedek Parçaları	1.556.781,38	382.417,67	1.174.363,71	0,00
MERKEZ_S BİLECİK AYMANLIK	1700292883	BİLECİK ŞEYH EDEBALI ÜNİVERSİTES İ STRATEJİ GELİŞTİRME DAİRESİ BAŞKANLIĞI	150.13.05.00.0 0	Su ve Sıhhi Tesisatı Yedek Parçaları	245.771,74	10.382,88	235.388,86	0,00
MERKEZ_S BİLECİK AYMANLIK	1700292883	BİLECİK ŞEYH EDEBALI ÜNİVERSİTES İ STRATEJİ GELİŞTİRME DAİRESİ BAŞKANLIĞI	150.13.06.00.0 0	Tesisler Yedek Parçaları	486,75	0,00	486,75	0,00
MERKEZ_S BİLECİK AYMANLIK	1700292883	BİLECİK ŞEYH EDEBALI ÜNİVERSİTES İ STRATEJİ GELİŞTİRME DAİRESİ BAŞKANLIĞI	150.13.99.00.0 0	Diğer Yedek Parçalar	328.445,75	179.108,27	149.337,48	0,00
MERKEZ_S BİLECİK AYMANLIK	1700292883	BİLECİK ŞEYH EDEBALI ÜNİVERSİTES İ STRATEJİ GELİŞTİRME DAİRESİ BAŞKANLIĞI	150.14.00.00.0 0	Nakil Vasıtaları Lastikleri	227.695,23	0,00	227.695,23	0,00
MERKEZ_S BİLECİK AYMANLIK	1700292883	BİLECİK ŞEYH EDEBALI ÜNİVERSİTES İ STRATEJİ GELİŞTİRME DAİRESİ BAŞKANLIĞI	150.14.01.00.0 0	Otomobil Lastikleri	161.481,82	0,00	161.481,82	0,00
MERKEZ_S BİLECİK AYMANLIK	1700292883	BİLECİK ŞEYH EDEBALI ÜNİVERSİTES İ STRATEJİ GELİŞTİRME DAİRESİ BAŞKANLIĞI	150.14.02.00.0 0	Minibüs, Kamyonet Lastikleri	649,00	0,00	649,00	0,00
MERKEZ_S BİLECİK AYMANLIK	1700292883	BİLECİK ŞEYH EDEBALI ÜNİVERSİTES İ STRATEJİ GELİŞTİRME DAİRESİ BAŞKANLIĞI	150.14.03.00.0 0	Kamyon, Otobüs Lastikleri	57.576,00	0,00	57.576,00	0,00
MERKEZ_S BİLECİK AYMANLIK	1700292883	BİLECİK ŞEYH EDEBALI ÜNİVERSİTES İ STRATEJİ GELİŞTİRME DAİRESİ BAŞKANLIĞI	150.14.04.00.0 0	Traktör ve İş Makinesi Lastikleri	7.988,41	0,00	7.988,41	0,00
MERKEZ_S BİLECİK AYMANLIK	1700292883	BİLECİK ŞEYH EDEBALI ÜNİVERSİTES İ STRATEJİ GELİŞTİRME DAİRESİ BAŞKANLIĞI	150.15.00.00.0 0	Değişim, Bağış ve Satış Amaçlı Yayınlar	63.180,00	56.200,00	6.980,00	0,00
MERKEZ_S BİLECİK AYMANLIK	1700292883	BİLECİK ŞEYH EDEBALI ÜNİVERSİTES İ STRATEJİ GELİŞTİRME DAİRESİ	150.15.01.00.0 0	Basılı Yayınlar	63.180,00	56.200,00	6.980,00	0,00

BAŞKANLIĞI								
MERKEZ_S BİLECİK AYMANLIK	1700292883	BİLECİK ŞEYH EDEBALI ÜNİVERSİTESİ STRATEJİ GELİŞTİRME DAİRESİ BAŞKANLIĞI	150.16.00.00.0	Spor Malzemeleri Grubu	187.125,20	158.175,20	28.950,00	0,00
MERKEZ_S BİLECİK AYMANLIK	1700292883	BİLECİK ŞEYH EDEBALI ÜNİVERSİTESİ STRATEJİ GELİŞTİRME DAİRESİ BAŞKANLIĞI	150.16.02.00.0	Salon Sporlarında Kullanılan Spor Malzemeleri	107.825,80	94.640,80	13.185,00	0,00
MERKEZ_S BİLECİK AYMANLIK	1700292883	BİLECİK ŞEYH EDEBALI ÜNİVERSİTESİ STRATEJİ GELİŞTİRME DAİRESİ BAŞKANLIĞI	150.16.03.00.0	Saha Sporlarında Kullanılan Spor Malzemeleri	44.945,20	29.180,20	15.765,00	0,00
MERKEZ_S BİLECİK AYMANLIK	1700292883	BİLECİK ŞEYH EDEBALI ÜNİVERSİTESİ STRATEJİ GELİŞTİRME DAİRESİ BAŞKANLIĞI	150.16.99.00.0	Diğer Spor Malzemeleri	34.354,20	34.354,20	0,00	0,00
MERKEZ_S BİLECİK AYMANLIK	1700292883	BİLECİK ŞEYH EDEBALI ÜNİVERSİTESİ STRATEJİ GELİŞTİRME DAİRESİ BAŞKANLIĞI	150.17.00.00.0	Basıncılı Ekipmanlar	1.471,28	0,00	1.471,28	0,00
MERKEZ_S BİLECİK AYMANLIK	1700292883	BİLECİK ŞEYH EDEBALI ÜNİVERSİTESİ STRATEJİ GELİŞTİRME DAİRESİ BAŞKANLIĞI	150.17.01.00.0	Pompalar	1.471,28	0,00	1.471,28	0,00
MERKEZ_S BİLECİK AYMANLIK	1700292883	BİLECİK ŞEYH EDEBALI ÜNİVERSİTESİ STRATEJİ GELİŞTİRME DAİRESİ BAŞKANLIĞI	150.02.00.00.0	Beslenme/Gıda Amaçlı ve Mutfakta Kullanılan Tüketim Malzemeleri	115.401,77	15.316,03	100.085,74	0,00
MERKEZ_S BİLECİK AYMANLIK	1700292883	BİLECİK ŞEYH EDEBALI ÜNİVERSİTESİ STRATEJİ GELİŞTİRME DAİRESİ BAŞKANLIĞI	150.02.01.00.0	Tek Kullanımlık Mutfak Eşyaları	12.640,43	7.664,53	4.975,90	0,00
MERKEZ_S BİLECİK AYMANLIK	1700292883	BİLECİK ŞEYH EDEBALI ÜNİVERSİTESİ STRATEJİ GELİŞTİRME DAİRESİ BAŞKANLIĞI	150.02.02.00.0	Servis ve Saklama Kapları	664,55	49,56	614,99	0,00
MERKEZ_S BİLECİK AYMANLIK	1700292883	BİLECİK ŞEYH EDEBALI ÜNİVERSİTESİ STRATEJİ GELİŞTİRME DAİRESİ BAŞKANLIĞI	150.02.03.00.0	Sofra Takımı ve Çatal Bıçak Takımı	68.221,19	2.293,92	65.927,27	0,00
MERKEZ_S BİLECİK AYMANLIK	1700292883	BİLECİK ŞEYH EDEBALI ÜNİVERSİTESİ STRATEJİ GELİŞTİRME DAİRESİ BAŞKANLIĞI	150.02.04.00.0	İçecek Servis Takımları	3.864,25	2.347,40	1.516,85	0,00

MERKEZ_S BİLECİK AYMANLIK	1700292883	BİLECİK ŞEYH EDEBALI ÜNİVERSİTES İ STRATEJİ GELİŞTİRME DAİRESİ BAŞKANLIĞI	150.02.05.00.0 0	Mutfak Araç ve Gereçleri	30.011,35	2.960,62	27.050,73	0,00
MERKEZ_S BİLECİK AYMANLIK	1700292883	BİLECİK ŞEYH EDEBALI ÜNİVERSİTES İ STRATEJİ GELİŞTİRME DAİRESİ BAŞKANLIĞI	150.03.00.00.0 0	Tıbbi ve Laboratuvar Sarf Malzemeleri	5.274.867,55	3.340.256,44	1.934.611,11	0,00
MERKEZ_S BİLECİK AYMANLIK	1700292883	BİLECİK ŞEYH EDEBALI ÜNİVERSİTES İ STRATEJİ GELİŞTİRME DAİRESİ BAŞKANLIĞI	150.03.02.00.0 0	Biyokimyasallar ve Gaz Maddeleri İçeren Kimyasallar	303.940,25	26.448,08	277.492,17	0,00
MERKEZ_S BİLECİK AYMANLIK	1700292883	BİLECİK ŞEYH EDEBALI ÜNİVERSİTES İ STRATEJİ GELİŞTİRME DAİRESİ BAŞKANLIĞI	150.03.03.00.0 0	Medikal Malzemeler	107.764,62	55.149,48	52.615,14	0,00
MERKEZ_S BİLECİK AYMANLIK	1700292883	BİLECİK ŞEYH EDEBALI ÜNİVERSİTES İ STRATEJİ GELİŞTİRME DAİRESİ BAŞKANLIĞI	150.03.04.00.0 0	Laboratuvar Malzemeleri	4.863.162,68	3.258.658,88	1.604.503,80	0,00
MERKEZ_S BİLECİK AYMANLIK	1700292883	BİLECİK ŞEYH EDEBALI ÜNİVERSİTES İ STRATEJİ GELİŞTİRME DAİRESİ BAŞKANLIĞI	150.04.00.00.0 0	Yakıtlar, Yakıt Katkıları ve Katkı Yağlar	2.981.019,77	2.527.315,02	453.704,75	0,00
MERKEZ_S BİLECİK AYMANLIK	1700292883	BİLECİK ŞEYH EDEBALI ÜNİVERSİTES İ STRATEJİ GELİŞTİRME DAİRESİ BAŞKANLIĞI	150.04.01.00.0 0	Katı Yakıtlar	2.442.551,26	2.441.091,60	1.459,66	0,00
MERKEZ_S BİLECİK AYMANLIK	1700292883	BİLECİK ŞEYH EDEBALI ÜNİVERSİTES İ STRATEJİ GELİŞTİRME DAİRESİ BAŞKANLIĞI	150.04.02.00.0 0	Sıvı Yakıtlar	324.054,41	26.114,94	297.939,47	0,00
MERKEZ_S BİLECİK AYMANLIK	1700292883	BİLECİK ŞEYH EDEBALI ÜNİVERSİTES İ STRATEJİ GELİŞTİRME DAİRESİ BAŞKANLIĞI	150.04.03.00.0 0	Gaz Yakıtlar	16.697,93	1.037,00	15.660,93	0,00
MERKEZ_S BİLECİK AYMANLIK	1700292883	BİLECİK ŞEYH EDEBALI ÜNİVERSİTES İ STRATEJİ GELİŞTİRME DAİRESİ BAŞKANLIĞI	150.04.04.00.0 0	Yağlar ve Katkı Yağlar	197.716,17	59.071,48	138.644,69	0,00
MERKEZ_S BİLECİK AYMANLIK	1700292883	BİLECİK ŞEYH EDEBALI ÜNİVERSİTES İ STRATEJİ GELİŞTİRME DAİRESİ BAŞKANLIĞI	150.05.00.00.0 0	Temizleme Ekipmanları	1.701.715,80	581.591,68	1.120.124,12	0,00
MERKEZ_S BİLECİK	1700292883	BİLECİK	150.05.01.00.0	Temizlik Malzemeleri	942.849,32	435.314,52	507.534,80	0,00

AYMANLIK		ŞEYH EDEBALI ÜNİVERSİTESİ İ STRATEJİ GELİŞTİRME DAİRESİ BAŞKANLIĞI	0					
MERKEZ_S BİLECİK AYMANLIK	1700292883	BİLECİK ŞEYH EDEBALI ÜNİVERSİTESİ İ STRATEJİ GELİŞTİRME DAİRESİ BAŞKANLIĞI	150.05.02.00.0 0	Temizlik Araç ve Gereçleri	416.156,60	52.496,93	363.659,67	0,00
MERKEZ_S BİLECİK AYMANLIK	1700292883	BİLECİK ŞEYH EDEBALI ÜNİVERSİTESİ İ STRATEJİ GELİŞTİRME DAİRESİ BAŞKANLIĞI	150.05.03.00.0 0	Temizleme ve Dezenfeksiyon Solüsyonları	342.709,88	93.780,23	248.929,65	0,00
MERKEZ_S BİLECİK AYMANLIK	1700292883	BİLECİK ŞEYH EDEBALI ÜNİVERSİTESİ İ STRATEJİ GELİŞTİRME DAİRESİ BAŞKANLIĞI	150.06.00.00.0 0	Giyecek, Mefruşat ve Tuhafiye Malzemeleri	2.000.306,23	1.211.102,25	789.203,98	0,00
MERKEZ_S BİLECİK AYMANLIK	1700292883	BİLECİK ŞEYH EDEBALI ÜNİVERSİTESİ İ STRATEJİ GELİŞTİRME DAİRESİ BAŞKANLIĞI	150.06.01.00.0 0	Giyeceler	1.309.541,61	842.405,27	467.136,34	0,00
MERKEZ_S BİLECİK AYMANLIK	1700292883	BİLECİK ŞEYH EDEBALI ÜNİVERSİTESİ İ STRATEJİ GELİŞTİRME DAİRESİ BAŞKANLIĞI	150.06.02.00.0 0	Mefruşat Ürünleri	673.586,62	368.696,98	304.889,64	0,00
MERKEZ_S BİLECİK AYMANLIK	1700292883	BİLECİK ŞEYH EDEBALI ÜNİVERSİTESİ İ STRATEJİ GELİŞTİRME DAİRESİ BAŞKANLIĞI	150.06.03.00.0 0	Tuhafiye Malzemeleri	17.178,00	0,00	17.178,00	0,00
MERKEZ_S BİLECİK AYMANLIK	1700292883	BİLECİK ŞEYH EDEBALI ÜNİVERSİTESİ İ STRATEJİ GELİŞTİRME DAİRESİ BAŞKANLIĞI	150.07.00.00.0 0	Yiyecek Grubu	345.638,68	117.222,35	228.416,33	0,00
MERKEZ_S BİLECİK AYMANLIK	1700292883	BİLECİK ŞEYH EDEBALI ÜNİVERSİTESİ İ STRATEJİ GELİŞTİRME DAİRESİ BAŞKANLIĞI	150.07.01.00.0 0	Bakliyat	38.320,69	6.236,53	32.084,16	0,00
MERKEZ_S BİLECİK AYMANLIK	1700292883	BİLECİK ŞEYH EDEBALI ÜNİVERSİTESİ İ STRATEJİ GELİŞTİRME DAİRESİ BAŞKANLIĞI	150.07.02.00.0 0	Yemeklik Yağlar	49.279,87	16.876,80	32.403,07	0,00
MERKEZ_S BİLECİK AYMANLIK	1700292883	BİLECİK ŞEYH EDEBALI ÜNİVERSİTESİ İ STRATEJİ GELİŞTİRME DAİRESİ BAŞKANLIĞI	150.07.03.00.0 0	Sebze, Meyve, Yemiş ve Çekirdekler	28.699,44	259,97	28.439,47	0,00
MERKEZ_S BİLECİK AYMANLIK	1700292883	BİLECİK ŞEYH EDEBALI ÜNİVERSİTESİ İ STRATEJİ GELİŞTİRME DAİRESİ BAŞKANLIĞI	150.07.04.00.0 0	Un ve Unlu Gıdalar	63.410,81	52.398,03	11.012,78	0,00

				EDEBALI ÜNİVERSİTESİ İ STRATEJİ GELİŞTİRME DAİRESİ BAŞKANLIĞI					
MERKEZ_S BİLECİK AYMANLIK	1700292883	BİLECİK ŞEYH EDEBALI ÜNİVERSİTESİ İ STRATEJİ GELİŞTİRME DAİRESİ BAŞKANLIĞI	150.07.05.00.0 0	Baharat ve Çeşniler ile Çikolata ve Tatlandırıcılar	45.439,14	19.877,96	25.561,18	0,00	
MERKEZ_S BİLECİK AYMANLIK	1700292883	BİLECİK ŞEYH EDEBALI ÜNİVERSİTESİ İ STRATEJİ GELİŞTİRME DAİRESİ BAŞKANLIĞI	150.07.06.00.0 0	Günlük Tüketilmesi Gereken Ürünler	38.336,24	16.533,06	21.803,18	0,00	
MERKEZ_S BİLECİK AYMANLIK	1700292883	BİLECİK ŞEYH EDEBALI ÜNİVERSİTESİ İ STRATEJİ GELİŞTİRME DAİRESİ BAŞKANLIĞI	150.07.07.00.0 0	Etler ve Et Ürünleri	80.575,69	5.040,00	75.535,69	0,00	
MERKEZ_S BİLECİK AYMANLIK	1700292883	BİLECİK ŞEYH EDEBALI ÜNİVERSİTESİ İ STRATEJİ GELİŞTİRME DAİRESİ BAŞKANLIĞI	150.07.08.00.0 0	Deniz Ürünleri	1.576,80	0,00	1.576,80	0,00	
MERKEZ_S BİLECİK AYMANLIK	1700292883	BİLECİK ŞEYH EDEBALI ÜNİVERSİTESİ İ STRATEJİ GELİŞTİRME DAİRESİ BAŞKANLIĞI	150.08.00.00.0 0	İçecek	166.315,20	82.213,26	84.101,94	0,00	
MERKEZ_S BİLECİK AYMANLIK	1700292883	BİLECİK ŞEYH EDEBALI ÜNİVERSİTESİ İ STRATEJİ GELİŞTİRME DAİRESİ BAŞKANLIĞI	150.08.01.00.0 0	Alkolsüz İçecekler	166.315,20	82.213,26	84.101,94	0,00	
MERKEZ_S BİLECİK AYMANLIK	1700292883	BİLECİK ŞEYH EDEBALI ÜNİVERSİTESİ İ STRATEJİ GELİŞTİRME DAİRESİ BAŞKANLIĞI	150.09.00.00.0 0	Canlı Hayvanlar	13.760,00	13.760,00	0,00	0,00	
MERKEZ_S BİLECİK AYMANLIK	1700292883	BİLECİK ŞEYH EDEBALI ÜNİVERSİTESİ İ STRATEJİ GELİŞTİRME DAİRESİ BAŞKANLIĞI	150.09.04.00.0 0	Deney Amaçlı Hayvanlar	13.760,00	13.760,00	0,00	0,00	
MERKEZ_S BİLECİK AYMANLIK	1700292883	BİLECİK ŞEYH EDEBALI ÜNİVERSİTESİ İ STRATEJİ GELİŞTİRME DAİRESİ BAŞKANLIĞI	150.99.00.00.0 0	Diğer Tüketim Amaçlı Malzemeler	795.694,61	268.754,23	526.940,38	0,00	
MERKEZ_S BİLECİK AYMANLIK	1700292883	BİLECİK ŞEYH EDEBALI ÜNİVERSİTESİ İ STRATEJİ GELİŞTİRME DAİRESİ BAŞKANLIĞI	150.99.01.00.0 0	Hediye Amaçlı Alınan Tasınurlar	168.083,71	68.852,07	99.231,64	0,00	
MERKEZ_S BİLECİK AYMANLIK	1700292883	BİLECİK ŞEYH EDEBALI	150.99.02.00.0 0	Ödül Amaçlı Alınan Tasınurlar	18.600,00	18.600,00	0,00	0,00	

				ÜNİVERSİTES İ STRATEJİ GELİŞTİRME DAİRESİ BAŞKANLIĞI				
MERKEZ_S BİLECİK AYMANLIK	1700292883	BİLECİK ŞEYH EDEBALI ÜNİVERSİTES İ STRATEJİ GELİŞTİRME DAİRESİ BAŞKANLIĞI	150.99.03.00.0 0	Güvenlik, Korunma ve Gösteri Amaçlı Tüketim Malzemeleri	170.897,83	65.312,16	105.585,67	0,00
MERKEZ_S BİLECİK AYMANLIK	1700292883	BİLECİK ŞEYH EDEBALI ÜNİVERSİTES İ STRATEJİ GELİŞTİRME DAİRESİ BAŞKANLIĞI	150.99.04.00.0 0	Eğitim ve Öğretim Amaçlı Kullanılan Madde ve Malzemeler	305.587,72	72.860,00	232.727,72	0,00
MERKEZ_S BİLECİK AYMANLIK	1700292883	BİLECİK ŞEYH EDEBALI ÜNİVERSİTES İ STRATEJİ GELİŞTİRME DAİRESİ BAŞKANLIĞI	150.99.05.00.0 0	Sahne Dekor, Kostüm ve Aksesuarları	9.640,60	2.360,00	7.280,60	0,00
MERKEZ_S BİLECİK AYMANLIK	1700292883	BİLECİK ŞEYH EDEBALI ÜNİVERSİTES İ STRATEJİ GELİŞTİRME DAİRESİ BAŞKANLIĞI	150.99.08.00.0 0	Halka Açık Alanlarda Kullanılmak Üzere Edinilen Taşınır	117.132,72	40.770,00	76.362,72	0,00
MERKEZ_S BİLECİK AYMANLIK	1700292883	BİLECİK ŞEYH EDEBALI ÜNİVERSİTES İ STRATEJİ GELİŞTİRME DAİRESİ BAŞKANLIĞI	150.99.98.00.0 0	Üretimde Kullanılacak İlk Madde ve Malzemeler	5.752,03	0,00	5.752,03	0,00
MERKEZ_S BİLECİK AYMANLIK	1700292883	BİLECİK ŞEYH EDEBALI ÜNİVERSİTES İ STRATEJİ GELİŞTİRME DAİRESİ BAŞKANLIĞI	160.00.00.00.0 0	İŞ AVANS VE KREDİLERİ HESABI	6.677.878,95	6.677.878,95	0,00	0,00
MERKEZ_S BİLECİK AYMANLIK	1700292883	BİLECİK ŞEYH EDEBALI ÜNİVERSİTES İ STRATEJİ GELİŞTİRME DAİRESİ BAŞKANLIĞI	160.01.00.00.0 0	Mutemet Avansları	77.987,02	77.987,02	0,00	0,00
MERKEZ_S BİLECİK AYMANLIK	1700292883	BİLECİK ŞEYH EDEBALI ÜNİVERSİTES İ STRATEJİ GELİŞTİRME DAİRESİ BAŞKANLIĞI	160.01.03.00.0 0	Mal ve Hizmet Alım Giderleri Avansı	77.478,02	77.478,02	0,00	0,00
MERKEZ_S BİLECİK AYMANLIK	1700292883	BİLECİK ŞEYH EDEBALI ÜNİVERSİTES İ STRATEJİ GELİŞTİRME DAİRESİ BAŞKANLIĞI	160.01.03.02.0 0	Tüketime Yönelik Mal ve Malzeme Alımları Avansı	6.949,96	6.949,96	0,00	0,00
MERKEZ_S BİLECİK AYMANLIK	1700292883	BİLECİK ŞEYH EDEBALI ÜNİVERSİTES İ STRATEJİ GELİŞTİRME DAİRESİ BAŞKANLIĞI	160.01.03.04.0 0	Görev Giderleri Avansı	32.095,71	32.095,71	0,00	0,00
MERKEZ_S BİLECİK AYMANLIK	1700292883	BİLECİK ŞEYH EDEBALI ÜNİVERSİTES	160.01.03.05.0 0	Hizmet Alımları Avansı	38.432,35	38.432,35	0,00	0,00

İ STRATEJİ GELİŞTİRME DAİRESİ BAŞKANLIĞI								
MERKEZ_S BİLECİK AYMANLIK	1700292883	BİLECİK ŞEYH EDEBALI ÜNİVERSİTES İ STRATEJİ GELİŞTİRME DAİRESİ BAŞKANLIĞI	160.01.06.00.0 0	Sermaye Giderleri Avansı	509,00	509,00	0,00	0,00
MERKEZ_S BİLECİK AYMANLIK	1700292883	BİLECİK ŞEYH EDEBALI ÜNİVERSİTES İ STRATEJİ GELİŞTİRME DAİRESİ BAŞKANLIĞI	160.01.06.03.0 0	Gayrimaddi Hak Alımları Avansı	509,00	509,00	0,00	0,00
MERKEZ_S BİLECİK AYMANLIK	1700292883	BİLECİK ŞEYH EDEBALI ÜNİVERSİTES İ STRATEJİ GELİŞTİRME DAİRESİ BAŞKANLIĞI	160.02.00.00.0 0	Krediler	6.599.891,93	6.599.891,93	0,00	0,00
MERKEZ_S BİLECİK AYMANLIK	1700292883	BİLECİK ŞEYH EDEBALI ÜNİVERSİTES İ STRATEJİ GELİŞTİRME DAİRESİ BAŞKANLIĞI	160.02.03.00.0 0	Mal ve Hizmet Alım Giderleri Kredisi	1.111.824,64	1.111.824,64	0,00	0,00
MERKEZ_S BİLECİK AYMANLIK	1700292883	BİLECİK ŞEYH EDEBALI ÜNİVERSİTES İ STRATEJİ GELİŞTİRME DAİRESİ BAŞKANLIĞI	160.02.03.02.0 0	Tüketime Yönelik Mal ve Malzeme Alımları Kredisi	927.464,64	927.464,64	0,00	0,00
MERKEZ_S BİLECİK AYMANLIK	1700292883	BİLECİK ŞEYH EDEBALI ÜNİVERSİTES İ STRATEJİ GELİŞTİRME DAİRESİ BAŞKANLIĞI	160.02.03.04.0 0	Görev Giderleri Kredisi	101.480,00	101.480,00	0,00	0,00
MERKEZ_S BİLECİK AYMANLIK	1700292883	BİLECİK ŞEYH EDEBALI ÜNİVERSİTES İ STRATEJİ GELİŞTİRME DAİRESİ BAŞKANLIĞI	160.02.03.05.0 0	Hizmet Alımları Kredisi	82.880,00	82.880,00	0,00	0,00
MERKEZ_S BİLECİK AYMANLIK	1700292883	BİLECİK ŞEYH EDEBALI ÜNİVERSİTES İ STRATEJİ GELİŞTİRME DAİRESİ BAŞKANLIĞI	160.02.06.00.0 0	Sermaye Giderleri Kredisi	5.488.067,29	5.488.067,29	0,00	0,00
MERKEZ_S BİLECİK AYMANLIK	1700292883	BİLECİK ŞEYH EDEBALI ÜNİVERSİTES İ STRATEJİ GELİŞTİRME DAİRESİ BAŞKANLIĞI	160.02.06.01.0 0	Mamul Mal Alımları Kredisi	5.488.067,29	5.488.067,29	0,00	0,00
MERKEZ_S BİLECİK AYMANLIK	1700292883	BİLECİK ŞEYH EDEBALI ÜNİVERSİTES İ STRATEJİ GELİŞTİRME DAİRESİ BAŞKANLIĞI	161.00.00.00.0 0	PERSONEL AVANSLARI HESABI	187.494,00	187.494,00	0,00	0,00
MERKEZ_S BİLECİK AYMANLIK	1700292883	BİLECİK ŞEYH EDEBALI ÜNİVERSİTES İ STRATEJİ	161.11.00.00.0 0	Yurtiçi Geçici Görev Yoluğu Avansları	187.494,00	187.494,00	0,00	0,00

GELİŞTİRME DAİRESİ BAŞKANLIĞI									
MERKEZ_S BİLECİK AYMANLIK	1700292883	BİLECİK ŞEYH EDEBALI ÜNİVERSİTESİ STRATEJİ GELİŞTİRME DAİRESİ BAŞKANLIĞI	161.11.03.00.0	0	Yurtiçi Geçici Görev Yolluğu Avansları	187.494,00	187.494,00	0,00	0,00
MERKEZ_S BİLECİK AYMANLIK	1700292883	BİLECİK ŞEYH EDEBALI ÜNİVERSİTESİ STRATEJİ GELİŞTİRME DAİRESİ BAŞKANLIĞI	161.11.03.03.0	0	Yurtiçi Geçici Görev Yolluğu Avansları	187.494,00	187.494,00	0,00	0,00
MERKEZ_S BİLECİK AYMANLIK	1700292883	BİLECİK ŞEYH EDEBALI ÜNİVERSİTESİ STRATEJİ GELİŞTİRME DAİRESİ BAŞKANLIĞI	162.00.00.00.0	0	BÜTÇE DIŞI AVANS VE KREDİLER HESABI	30.881.025,40	9.853.487,94	21.027.537,46	0,00
MERKEZ_S BİLECİK AYMANLIK	1700292883	BİLECİK ŞEYH EDEBALI ÜNİVERSİTESİ STRATEJİ GELİŞTİRME DAİRESİ BAŞKANLIĞI	162.05.00.00.0	0	Gelecek Yıl Bütçesine Mahsuben Verilen Maaş ve Ücret Avansları	30.580.050,05	9.552.512,59	21.027.537,46	0,00
MERKEZ_S BİLECİK AYMANLIK	1700292883	BİLECİK ŞEYH EDEBALI ÜNİVERSİTESİ STRATEJİ GELİŞTİRME DAİRESİ BAŞKANLIĞI	162.05.01.00.0	0	Maaş Avansları	29.632.285,02	9.178.277,01	20.454.008,01	0,00
MERKEZ_S BİLECİK AYMANLIK	1700292883	BİLECİK ŞEYH EDEBALI ÜNİVERSİTESİ STRATEJİ GELİŞTİRME DAİRESİ BAŞKANLIĞI	162.05.02.00.0	0	Ücret Avansları	947.765,03	374.235,58	573.529,45	0,00
MERKEZ_S BİLECİK AYMANLIK	1700292883	BİLECİK ŞEYH EDEBALI ÜNİVERSİTESİ STRATEJİ GELİŞTİRME DAİRESİ BAŞKANLIĞI	162.08.00.00.0	0	AB ve Uluslararası Kuruluşlardan Proje Karşılığı Alınan Hibelerden Verilen Avanslar	117.033,20	117.033,20	0,00	0,00
MERKEZ_S BİLECİK AYMANLIK	1700292883	BİLECİK ŞEYH EDEBALI ÜNİVERSİTESİ STRATEJİ GELİŞTİRME DAİRESİ BAŞKANLIĞI	162.08.01.00.0	0	AB Hibelerinden Verilen Avanslar	117.033,20	117.033,20	0,00	0,00
MERKEZ_S BİLECİK AYMANLIK	1700292883	BİLECİK ŞEYH EDEBALI ÜNİVERSİTESİ STRATEJİ GELİŞTİRME DAİRESİ BAŞKANLIĞI	162.99.00.00.0	0	Diğer Bütçe Dışı Avanslar	183.942,15	183.942,15	0,00	0,00
MERKEZ_S BİLECİK AYMANLIK	1700292883	BİLECİK ŞEYH EDEBALI ÜNİVERSİTESİ STRATEJİ GELİŞTİRME DAİRESİ BAŞKANLIĞI	162.99.99.00.0	0	Diğer Bütçe Dışı Avanslar	183.942,15	183.942,15	0,00	0,00
MERKEZ_S BİLECİK AYMANLIK	1700292883	BİLECİK ŞEYH EDEBALI ÜNİVERSİTESİ STRATEJİ GELİŞTİRME DAİRESİ BAŞKANLIĞI	181.00.00.00.0	0	GELİR TAHAKKUKLARI HESABI	294.769,43	202.247,76	92.521,67	0,00

DAİRESİ BAŞKANLIĞI								
MERKEZ_S BİLECİK AYMANLIK	1700292883	BİLECİK ŞEYH EDEBALI ÜNİVERSİTESİ STRATEJİ GELİŞTİRME DAİRESİ BAŞKANLIĞI	181.05.00.00.0	Diğer Gelirler	294.769,43	202.247,76	92.521,67	0,00
MERKEZ_S BİLECİK AYMANLIK	1700292883	BİLECİK ŞEYH EDEBALI ÜNİVERSİTESİ STRATEJİ GELİŞTİRME DAİRESİ BAŞKANLIĞI	181.05.01.00.0	Faiz Gelirleri	294.769,43	202.247,76	92.521,67	0,00
MERKEZ_S BİLECİK AYMANLIK	1700292883	BİLECİK ŞEYH EDEBALI ÜNİVERSİTESİ STRATEJİ GELİŞTİRME DAİRESİ BAŞKANLIĞI	181.05.01.09.0	Diğer Faizler	294.769,43	202.247,76	92.521,67	0,00
MERKEZ_S BİLECİK AYMANLIK	1700292883	BİLECİK ŞEYH EDEBALI ÜNİVERSİTESİ STRATEJİ GELİŞTİRME DAİRESİ BAŞKANLIĞI	181.05.01.09.0	Mevduat Faizleri	294.769,43	202.247,76	92.521,67	0,00
MERKEZ_S BİLECİK AYMANLIK	1700292883	BİLECİK ŞEYH EDEBALI ÜNİVERSİTESİ STRATEJİ GELİŞTİRME DAİRESİ BAŞKANLIĞI	226.00.00.00.0	VERİLEN DEPOZİTO VE TEMİNATLAR HESABI	3.355,03	0,00	3.355,03	0,00
MERKEZ_S BİLECİK AYMANLIK	1700292883	BİLECİK ŞEYH EDEBALI ÜNİVERSİTESİ STRATEJİ GELİŞTİRME DAİRESİ BAŞKANLIĞI	226.01.00.00.0	Verilen Depozitolar	3.355,03	0,00	3.355,03	0,00
MERKEZ_S BİLECİK AYMANLIK	1700292883	BİLECİK ŞEYH EDEBALI ÜNİVERSİTESİ STRATEJİ GELİŞTİRME DAİRESİ BAŞKANLIĞI	226.01.01.00.0	TL Olarak Verilen Depozitolar	3.355,03	0,00	3.355,03	0,00
MERKEZ_S BİLECİK AYMANLIK	1700292883	BİLECİK ŞEYH EDEBALI ÜNİVERSİTESİ STRATEJİ GELİŞTİRME DAİRESİ BAŞKANLIĞI	226.01.01.01.0	Abonelikler İçin Verilen Depozitolar (TL)	3.355,03	0,00	3.355,03	0,00
MERKEZ_S BİLECİK AYMANLIK	1700292883	BİLECİK ŞEYH EDEBALI ÜNİVERSİTESİ STRATEJİ GELİŞTİRME DAİRESİ BAŞKANLIĞI	241.00.00.00.0	MAL VE HİZMET ÜRETEN KURULUŞLARA YATIRILAN SERMAYELER HESABI	606,00	0,00	606,00	0,00
MERKEZ_S BİLECİK AYMANLIK	1700292883	BİLECİK ŞEYH EDEBALI ÜNİVERSİTESİ STRATEJİ GELİŞTİRME DAİRESİ BAŞKANLIĞI	241.01.00.00.0	Sermaye Payları	606,00	0,00	606,00	0,00
MERKEZ_S BİLECİK AYMANLIK	1700292883	BİLECİK ŞEYH EDEBALI ÜNİVERSİTESİ STRATEJİ GELİŞTİRME DAİRESİ BAŞKANLIĞI	241.01.01.00.0	Sermaye Payı Oranı % 10 a Kadar Olanlar	606,00	0,00	606,00	0,00

BAŞKANLIĞI								
MERKEZ_S BİLECİK AYMANLIK	1700292883	BİLECİK ŞEYH EDEBALI ÜNİVERSİTES İ STRATEJİ GELİŞTİRME DAİRESİ BAŞKANLIĞI	241.01.01.01.0 0	Anadolu Teknoloji Araştırma Parkı A.Ş. (ATAP)	606,00	0,00	606,00	0,00
MERKEZ_S BİLECİK AYMANLIK	1700292883	BİLECİK ŞEYH EDEBALI ÜNİVERSİTES İ STRATEJİ GELİŞTİRME DAİRESİ BAŞKANLIĞI	242.00.00.00.0 0	DÖNER SERMAYELİ KURULUŞLARA YATIRILAN SERMAYELER HESABI	1.000,00	0,00	1.000,00	0,00
MERKEZ_S BİLECİK AYMANLIK	1700292883	BİLECİK ŞEYH EDEBALI ÜNİVERSİTES İ STRATEJİ GELİŞTİRME DAİRESİ BAŞKANLIĞI	242.02.00.00.0 0	Özel Bütçe Kapsamındaki İdarelere Bağlı Döner Sermaye İşletmeleri	1.000,00	0,00	1.000,00	0,00
MERKEZ_S BİLECİK AYMANLIK	1700292883	BİLECİK ŞEYH EDEBALI ÜNİVERSİTES İ STRATEJİ GELİŞTİRME DAİRESİ BAŞKANLIĞI	242.02.01.00.0 0	Üniversiteler	1.000,00	0,00	1.000,00	0,00
MERKEZ_S BİLECİK AYMANLIK	1700292883	BİLECİK ŞEYH EDEBALI ÜNİVERSİTES İ STRATEJİ GELİŞTİRME DAİRESİ BAŞKANLIĞI	242.02.01.76.0 0	Bilecik Şeyh Edebali Üniversitesi Döner Sermaye İşletmesi	1.000,00	0,00	1.000,00	0,00
MERKEZ_S BİLECİK AYMANLIK	1700292883	BİLECİK ŞEYH EDEBALI ÜNİVERSİTES İ STRATEJİ GELİŞTİRME DAİRESİ BAŞKANLIĞI	250.00.00.00.0 0	ARAZİ VE ARSALAR HESABI	6.332.016.440,74	1.136.109.349,99	5.195.907.090,75	0,00
MERKEZ_S BİLECİK AYMANLIK	1700292883	BİLECİK ŞEYH EDEBALI ÜNİVERSİTES İ STRATEJİ GELİŞTİRME DAİRESİ BAŞKANLIĞI	250.01.00.00.0 0	Kamu İdaresinin Mülkiyetinde Olanlar	5.823.334.331,45	0,00	5.823.334.331,45	0,00
MERKEZ_S BİLECİK AYMANLIK	1700292883	BİLECİK ŞEYH EDEBALI ÜNİVERSİTES İ STRATEJİ GELİŞTİRME DAİRESİ BAŞKANLIĞI	250.01.01.00.0 0	Araziler	106.924.220,75	0,00	106.924.220,75	0,00
MERKEZ_S BİLECİK AYMANLIK	1700292883	BİLECİK ŞEYH EDEBALI ÜNİVERSİTES İ STRATEJİ GELİŞTİRME DAİRESİ BAŞKANLIĞI	250.01.01.01.0 0	Tarla	106.924.220,75	0,00	106.924.220,75	0,00
MERKEZ_S BİLECİK AYMANLIK	1700292883	BİLECİK ŞEYH EDEBALI ÜNİVERSİTES İ STRATEJİ GELİŞTİRME DAİRESİ BAŞKANLIĞI	250.01.02.00.0 0	Arsalar	5.716.410.110,70	0,00	5.716.410.110,70	0,00
MERKEZ_S BİLECİK AYMANLIK	1700292883	BİLECİK ŞEYH EDEBALI ÜNİVERSİTES İ STRATEJİ GELİŞTİRME DAİRESİ BAŞKANLIĞI	250.02.00.00.0 0	Kamu İdaresinin Tahsis Ettiği Taşınmazlar	0,00	1.136.109.349,99	0,00	1.136.109.349,99

MERKEZ_S BİLECİK AYMANLIK	1700292883	BİLECİK ŞEYH EDEBALI ÜNİVERSİTES İ STRATEJİ GELİŞTİRME DAİRESİ BAŞKANLIĞI	250.02.01.00.0 Araziler 0	0,00	13.988.346,84	0,00	13.988.346,84
MERKEZ_S BİLECİK AYMANLIK	1700292883	BİLECİK ŞEYH EDEBALI ÜNİVERSİTES İ STRATEJİ GELİŞTİRME DAİRESİ BAŞKANLIĞI	250.02.01.01.0 Tarla 0	0,00	13.988.346,84	0,00	13.988.346,84
MERKEZ_S BİLECİK AYMANLIK	1700292883	BİLECİK ŞEYH EDEBALI ÜNİVERSİTES İ STRATEJİ GELİŞTİRME DAİRESİ BAŞKANLIĞI	250.02.02.00.0 Arsalar 0	0,00	1.122.121.003,15	0,00	1.122.121.003,15
MERKEZ_S BİLECİK AYMANLIK	1700292883	BİLECİK ŞEYH EDEBALI ÜNİVERSİTES İ STRATEJİ GELİŞTİRME DAİRESİ BAŞKANLIĞI	250.03.00.00.0 Tahsisli Kullanılan 0 Taşınmazlar	508.682.109,29	0,00	508.682.109,29	0,00
MERKEZ_S BİLECİK AYMANLIK	1700292883	BİLECİK ŞEYH EDEBALI ÜNİVERSİTES İ STRATEJİ GELİŞTİRME DAİRESİ BAŞKANLIĞI	250.03.01.00.0 Araziler 0	323.179.987,33	0,00	323.179.987,33	0,00
MERKEZ_S BİLECİK AYMANLIK	1700292883	BİLECİK ŞEYH EDEBALI ÜNİVERSİTES İ STRATEJİ GELİŞTİRME DAİRESİ BAŞKANLIĞI	250.03.01.01.0 Tarla 0	298.664.223,30	0,00	298.664.223,30	0,00
MERKEZ_S BİLECİK AYMANLIK	1700292883	BİLECİK ŞEYH EDEBALI ÜNİVERSİTES İ STRATEJİ GELİŞTİRME DAİRESİ BAŞKANLIĞI	250.03.01.99.0 Diğer (2006 yılından 0 devreden araziler)	24.515.764,03	0,00	24.515.764,03	0,00
MERKEZ_S BİLECİK AYMANLIK	1700292883	BİLECİK ŞEYH EDEBALI ÜNİVERSİTES İ STRATEJİ GELİŞTİRME DAİRESİ BAŞKANLIĞI	250.03.02.00.0 Arsalar 0	185.502.121,96	0,00	185.502.121,96	0,00
MERKEZ_S BİLECİK AYMANLIK	1700292883	BİLECİK ŞEYH EDEBALI ÜNİVERSİTES İ STRATEJİ GELİŞTİRME DAİRESİ BAŞKANLIĞI	251.00.00.00.0 YERALTI VE YERÜSTÜ 0 DÜZENLERİ HESABI	62.919.277,94	8.047.461,62	54.871.816,32	0,00
MERKEZ_S BİLECİK AYMANLIK	1700292883	BİLECİK ŞEYH EDEBALI ÜNİVERSİTES İ STRATEJİ GELİŞTİRME DAİRESİ BAŞKANLIĞI	251.01.00.00.0 Kamu İdaresinin 0 Mülkiyetinde Olanlar	62.504.860,84	7.684.129,77	54.820.731,07	0,00
MERKEZ_S BİLECİK AYMANLIK	1700292883	BİLECİK ŞEYH EDEBALI ÜNİVERSİTES İ STRATEJİ GELİŞTİRME DAİRESİ BAŞKANLIĞI	251.01.02.00.0 Enerji Nakil Hatları 0	12.553.779,00	0,00	12.553.779,00	0,00
MERKEZ_S BİLECİK	1700292883	BİLECİK	251.01.20.00.0 Genel Hizmet Alanları	12.454.293,82	45.611,25	12.408.682,57	0,00

AYMANLIK		ŞEYH EDEBALI ÜNİVERSİTES İ STRATEJİ GELİŞTİRME DAİRESİ BAŞKANLIĞI	0					
MERKEZ_S BİLECİK AYMANLIK	1700292883	BİLECİK ŞEYH EDEBALI ÜNİVERSİTES İ STRATEJİ GELİŞTİRME DAİRESİ BAŞKANLIĞI	251.01.20.01.0 0	Meydanlar	3.724.997,35	0,00	3.724.997,35	0,00
MERKEZ_S BİLECİK AYMANLIK	1700292883	BİLECİK ŞEYH EDEBALI ÜNİVERSİTES İ STRATEJİ GELİŞTİRME DAİRESİ BAŞKANLIĞI	251.01.20.02.0 0	Parklar ve Yeşil Alanlar	64.464,00	36.460,32	28.003,68	0,00
MERKEZ_S BİLECİK AYMANLIK	1700292883	BİLECİK ŞEYH EDEBALI ÜNİVERSİTES İ STRATEJİ GELİŞTİRME DAİRESİ BAŞKANLIĞI	251.01.20.05.0 0	Otoparklar	8.664.832,47	9.150,93	8.655.681,54	0,00
MERKEZ_S BİLECİK AYMANLIK	1700292883	BİLECİK ŞEYH EDEBALI ÜNİVERSİTES İ STRATEJİ GELİŞTİRME DAİRESİ BAŞKANLIĞI	251.01.04.00.0 0	Kanalizasyon Hatları	11.559.225,52	0,00	11.559.225,52	0,00
MERKEZ_S BİLECİK AYMANLIK	1700292883	BİLECİK ŞEYH EDEBALI ÜNİVERSİTES İ STRATEJİ GELİŞTİRME DAİRESİ BAŞKANLIĞI	251.01.07.00.0 0	Yollar	6.616.002,12	25.485,14	6.590.516,98	0,00
MERKEZ_S BİLECİK AYMANLIK	1700292883	BİLECİK ŞEYH EDEBALI ÜNİVERSİTES İ STRATEJİ GELİŞTİRME DAİRESİ BAŞKANLIĞI	251.01.09.00.0 0	Kuyular	331.344,00	0,00	331.344,00	0,00
MERKEZ_S BİLECİK AYMANLIK	1700292883	BİLECİK ŞEYH EDEBALI ÜNİVERSİTES İ STRATEJİ GELİŞTİRME DAİRESİ BAŞKANLIĞI	251.01.09.01.0 0	Su Kuyuları	331.344,00	0,00	331.344,00	0,00
MERKEZ_S BİLECİK AYMANLIK	1700292883	BİLECİK ŞEYH EDEBALI ÜNİVERSİTES İ STRATEJİ GELİŞTİRME DAİRESİ BAŞKANLIĞI	251.01.99.00.0 0	Diğer Yeraltı ve Yerüstü Düzenleri	18.990.216,38	7.613.033,38	11.377.183,00	0,00
MERKEZ_S BİLECİK AYMANLIK	1700292883	BİLECİK ŞEYH EDEBALI ÜNİVERSİTES İ STRATEJİ GELİŞTİRME DAİRESİ BAŞKANLIĞI	251.03.00.00.0 0	Tahsisli Kullanılan Taşınmazlar	414.417,10	363.331,85	51.085,25	0,00
MERKEZ_S BİLECİK AYMANLIK	1700292883	BİLECİK ŞEYH EDEBALI ÜNİVERSİTES İ STRATEJİ GELİŞTİRME DAİRESİ BAŞKANLIĞI	251.03.20.00.0 0	Genel Hizmet Alanları	390.015,90	363.331,85	26.684,05	0,00
MERKEZ_S BİLECİK AYMANLIK	1700292883	BİLECİK ŞEYH	251.03.20.01.0 0	Meydanlar	239.397,63	239.397,63	0,00	0,00

			EDEBALI ÜNİVERSİTESİ İ STRATEJİ GELİŞTİRME DAİRESİ BAŞKANLIĞI						
MERKEZ_S BİLECİK AYMANLIK	1700292883	BİLECİK ŞEYH EDEBALI ÜNİVERSİTESİ İ STRATEJİ GELİŞTİRME DAİRESİ BAŞKANLIĞI	251.03.20.02.0 0	Parklar ve Yeşil Alanlar	141.467,34	123.934,22	17.533,12	0,00	
MERKEZ_S BİLECİK AYMANLIK	1700292883	BİLECİK ŞEYH EDEBALI ÜNİVERSİTESİ İ STRATEJİ GELİŞTİRME DAİRESİ BAŞKANLIĞI	251.03.20.05.0 0	Otoparklar	9.150,93	0,00	9.150,93	0,00	
MERKEZ_S BİLECİK AYMANLIK	1700292883	BİLECİK ŞEYH EDEBALI ÜNİVERSİTESİ İ STRATEJİ GELİŞTİRME DAİRESİ BAŞKANLIĞI	251.03.07.00.0 0	Yollar	6.347,90	0,00	6.347,90	0,00	
MERKEZ_S BİLECİK AYMANLIK	1700292883	BİLECİK ŞEYH EDEBALI ÜNİVERSİTESİ İ STRATEJİ GELİŞTİRME DAİRESİ BAŞKANLIĞI	251.03.99.00.0 0	Diğer Yeraltı ve Yerüstü Düzenleri	18.053,30	0,00	18.053,30	0,00	
MERKEZ_S BİLECİK AYMANLIK	1700292883	BİLECİK ŞEYH EDEBALI ÜNİVERSİTESİ İ STRATEJİ GELİŞTİRME DAİRESİ BAŞKANLIĞI	252.00.00.00.0 0	BİNALAR HESABI	1.109.100.097,80	17.858.059,43	1.091.242.038,37	0,00	
MERKEZ_S BİLECİK AYMANLIK	1700292883	BİLECİK ŞEYH EDEBALI ÜNİVERSİTESİ İ STRATEJİ GELİŞTİRME DAİRESİ BAŞKANLIĞI	252.01.00.00.0 0	Kamu İdaresinin Mülkiyetinde Olanlar	1.083.033.048,75	13.959.391,56	1.069.073.657,19	0,00	
MERKEZ_S BİLECİK AYMANLIK	1700292883	BİLECİK ŞEYH EDEBALI ÜNİVERSİTESİ İ STRATEJİ GELİŞTİRME DAİRESİ BAŞKANLIĞI	252.01.01.00.0 0	Beton, Kagir, Demir ve Çelik Binalar	1.080.847.709,98	13.215.156,56	1.067.632.553,42	0,00	
MERKEZ_S BİLECİK AYMANLIK	1700292883	BİLECİK ŞEYH EDEBALI ÜNİVERSİTESİ İ STRATEJİ GELİŞTİRME DAİRESİ BAŞKANLIĞI	252.01.01.01.0 0	İdare Binaları	87.582.328,98	360.035,92	87.222.293,06	0,00	
MERKEZ_S BİLECİK AYMANLIK	1700292883	BİLECİK ŞEYH EDEBALI ÜNİVERSİTESİ İ STRATEJİ GELİŞTİRME DAİRESİ BAŞKANLIĞI	252.01.01.01.0 1	Hizmet Binaları	87.582.328,98	360.035,92	87.222.293,06	0,00	
MERKEZ_S BİLECİK AYMANLIK	1700292883	BİLECİK ŞEYH EDEBALI ÜNİVERSİTESİ İ STRATEJİ GELİŞTİRME DAİRESİ BAŞKANLIĞI	252.01.01.02.0 0	Eğitim ve Öğretim Amaçlı Binalar	977.027.505,95	12.667.559,64	964.359.946,31	0,00	
MERKEZ_S BİLECİK AYMANLIK	1700292883	BİLECİK ŞEYH EDEBALI	252.01.01.02.0 4	Üniversite, Akademi, Enstitü ve Yüksek Okul Binaları	977.027.505,95	12.667.559,64	964.359.946,31	0,00	

			ÜNİVERSİTES İ STRATEJİ GELİŞTİRME DAİRESİ BAŞKANLIĞI					
MERKEZ_S BİLECİK AYMANLIK	1700292883	BİLECİK ŞEYH EDEBALI ÜNİVERSİTES İ STRATEJİ GELİŞTİRME DAİRESİ BAŞKANLIĞI	252.01.01.04.0 Sosyal ve Kültürel 0 Amaçlı Binalar	187.561,00	187.561,00	0,00	0,00	
MERKEZ_S BİLECİK AYMANLIK	1700292883	BİLECİK ŞEYH EDEBALI ÜNİVERSİTES İ STRATEJİ GELİŞTİRME DAİRESİ BAŞKANLIĞI	252.01.01.04.9 Diğer 9	187.561,00	187.561,00	0,00	0,00	
MERKEZ_S BİLECİK AYMANLIK	1700292883	BİLECİK ŞEYH EDEBALI ÜNİVERSİTES İ STRATEJİ GELİŞTİRME DAİRESİ BAŞKANLIĞI	252.01.01.05.0 Spor Amaçlı Bina ve 0 Tesisler	16.050.314,05	0,00	16.050.314,05	0,00	
MERKEZ_S BİLECİK AYMANLIK	1700292883	BİLECİK ŞEYH EDEBALI ÜNİVERSİTES İ STRATEJİ GELİŞTİRME DAİRESİ BAŞKANLIĞI	252.01.01.05.0 Spor Sahaları 1	8.466.993,10	0,00	8.466.993,10	0,00	
MERKEZ_S BİLECİK AYMANLIK	1700292883	BİLECİK ŞEYH EDEBALI ÜNİVERSİTES İ STRATEJİ GELİŞTİRME DAİRESİ BAŞKANLIĞI	252.01.01.05.0 Spor Salonları 2	149.883,20	0,00	149.883,20	0,00	
MERKEZ_S BİLECİK AYMANLIK	1700292883	BİLECİK ŞEYH EDEBALI ÜNİVERSİTES İ STRATEJİ GELİŞTİRME DAİRESİ BAŞKANLIĞI	252.01.01.05.0 Stadyumlar 3	7.433.437,75	0,00	7.433.437,75	0,00	
MERKEZ_S BİLECİK AYMANLIK	1700292883	BİLECİK ŞEYH EDEBALI ÜNİVERSİTES İ STRATEJİ GELİŞTİRME DAİRESİ BAŞKANLIĞI	252.01.04.00.0 Galip Malz Teneke 0 Muvakkat Barakalar ile Prefabrik Binalar	2.178.907,77	737.804,00	1.441.103,77	0,00	
MERKEZ_S BİLECİK AYMANLIK	1700292883	BİLECİK ŞEYH EDEBALI ÜNİVERSİTES İ STRATEJİ GELİŞTİRME DAİRESİ BAŞKANLIĞI	252.01.04.01.0 İdare Binaları 0	391.163,56	0,00	391.163,56	0,00	
MERKEZ_S BİLECİK AYMANLIK	1700292883	BİLECİK ŞEYH EDEBALI ÜNİVERSİTES İ STRATEJİ GELİŞTİRME DAİRESİ BAŞKANLIĞI	252.01.04.01.0 Hizmet Binaları 1	391.163,56	0,00	391.163,56	0,00	
MERKEZ_S BİLECİK AYMANLIK	1700292883	BİLECİK ŞEYH EDEBALI ÜNİVERSİTES İ STRATEJİ GELİŞTİRME DAİRESİ BAŞKANLIĞI	252.01.04.02.0 Eğitim ve Öğretim 0 Amaçlı Binalar	1.787.744,21	737.804,00	1.049.940,21	0,00	
MERKEZ_S BİLECİK AYMANLIK	1700292883	BİLECİK ŞEYH EDEBALI ÜNİVERSİTES	252.01.04.02.0 Ana Okulları 1	810.569,00	737.804,00	72.765,00	0,00	

				İ STRATEJİ GELİŞTİRME DAİRESİ BAŞKANLIĞI					
MERKEZ_S BİLECİK AYMANLIK	1700292883	BİLECİK ŞEYH EDEBALI ÜNİVERSİTES İ STRATEJİ GELİŞTİRME DAİRESİ BAŞKANLIĞI	252.01.04.02.0 4	Üniversite, Akademi, Enstitü ve Yüksek Okul Binaları	977.175,21	0,00	977.175,21	0,00	
MERKEZ_S BİLECİK AYMANLIK	1700292883	BİLECİK ŞEYH EDEBALI ÜNİVERSİTES İ STRATEJİ GELİŞTİRME DAİRESİ BAŞKANLIĞI	252.01.99.00.0 0	Diğer Binalar	6.431,00	6.431,00	0,00	0,00	
MERKEZ_S BİLECİK AYMANLIK	1700292883	BİLECİK ŞEYH EDEBALI ÜNİVERSİTES İ STRATEJİ GELİŞTİRME DAİRESİ BAŞKANLIĞI	252.02.00.00.0 0	Kamu İdaresinin Tahsis Ettiği Taşınmazlar	0,00	72.765,00	0,00	72.765,00	
MERKEZ_S BİLECİK AYMANLIK	1700292883	BİLECİK ŞEYH EDEBALI ÜNİVERSİTES İ STRATEJİ GELİŞTİRME DAİRESİ BAŞKANLIĞI	252.02.04.00.0 0	Galip Malzemesi Teneke Muvakkat Barakalar ile Prefabrik Bina	0,00	72.765,00	0,00	72.765,00	
MERKEZ_S BİLECİK AYMANLIK	1700292883	BİLECİK ŞEYH EDEBALI ÜNİVERSİTES İ STRATEJİ GELİŞTİRME DAİRESİ BAŞKANLIĞI	252.02.04.02.0 0	Eğitim ve Öğretim Amaçlı Binalar	0,00	72.765,00	0,00	72.765,00	
MERKEZ_S BİLECİK AYMANLIK	1700292883	BİLECİK ŞEYH EDEBALI ÜNİVERSİTES İ STRATEJİ GELİŞTİRME DAİRESİ BAŞKANLIĞI	252.02.04.02.0 1	Ana Okulları	0,00	72.765,00	0,00	72.765,00	
MERKEZ_S BİLECİK AYMANLIK	1700292883	BİLECİK ŞEYH EDEBALI ÜNİVERSİTES İ STRATEJİ GELİŞTİRME DAİRESİ BAŞKANLIĞI	252.03.00.00.0 0	Tahsisli Kullanılan Taşınmazlar	26.067.049,05	3.825.902,87	22.241.146,18	0,00	
MERKEZ_S BİLECİK AYMANLIK	1700292883	BİLECİK ŞEYH EDEBALI ÜNİVERSİTES İ STRATEJİ GELİŞTİRME DAİRESİ BAŞKANLIĞI	252.03.01.00.0 0	Beton, Kagir, Demir ve Çelik Binalar	26.067.049,05	3.825.902,87	22.241.146,18	0,00	
MERKEZ_S BİLECİK AYMANLIK	1700292883	BİLECİK ŞEYH EDEBALI ÜNİVERSİTES İ STRATEJİ GELİŞTİRME DAİRESİ BAŞKANLIĞI	252.03.01.01.0 0	İdare Binaları	1.361.012,99	712.818,80	648.194,19	0,00	
MERKEZ_S BİLECİK AYMANLIK	1700292883	BİLECİK ŞEYH EDEBALI ÜNİVERSİTES İ STRATEJİ GELİŞTİRME DAİRESİ BAŞKANLIĞI	252.03.01.01.0 1	Hizmet Binaları	1.361.012,99	712.818,80	648.194,19	0,00	
MERKEZ_S BİLECİK AYMANLIK	1700292883	BİLECİK ŞEYH EDEBALI ÜNİVERSİTES İ STRATEJİ	252.03.01.02.0 0	Eğitim ve Öğretim Amaçlı Binalar	22.025.776,30	2.946.959,59	19.078.816,71	0,00	

GELİŞTİRME DAİRESİ BAŞKANLIĞI								
MERKEZ_S BİLECİK AYMANLIK	1700292883	BİLECİK ŞEYH EDEBALI ÜNİVERSİTESİ STRATEJİ GELİŞTİRME DAİRESİ BAŞKANLIĞI	252.03.01.02.04	Üniversite, Akademi, Enstitü ve Yüksek Okul Binaları	22.025.776,30	2.946.959,59	19.078.816,71	0,00
MERKEZ_S BİLECİK AYMANLIK	1700292883	BİLECİK ŞEYH EDEBALI ÜNİVERSİTESİ STRATEJİ GELİŞTİRME DAİRESİ BAŞKANLIĞI	252.03.01.04.00	Sosyal ve Kültürel Amaçlı Binalar	2.390.350,79	166.124,48	2.224.226,31	0,00
MERKEZ_S BİLECİK AYMANLIK	1700292883	BİLECİK ŞEYH EDEBALI ÜNİVERSİTESİ STRATEJİ GELİŞTİRME DAİRESİ BAŞKANLIĞI	252.03.01.04.04	Misafirhaneler	2.390.350,79	166.124,48	2.224.226,31	0,00
MERKEZ_S BİLECİK AYMANLIK	1700292883	BİLECİK ŞEYH EDEBALI ÜNİVERSİTESİ STRATEJİ GELİŞTİRME DAİRESİ BAŞKANLIĞI	252.03.01.05.00	Spor Amaçlı Bina ve Tesisler	289.908,97	0,00	289.908,97	0,00
MERKEZ_S BİLECİK AYMANLIK	1700292883	BİLECİK ŞEYH EDEBALI ÜNİVERSİTESİ STRATEJİ GELİŞTİRME DAİRESİ BAŞKANLIĞI	252.03.01.05.01	Spor Sahaları	289.908,97	0,00	289.908,97	0,00
MERKEZ_S BİLECİK AYMANLIK	1700292883	BİLECİK ŞEYH EDEBALI ÜNİVERSİTESİ STRATEJİ GELİŞTİRME DAİRESİ BAŞKANLIĞI	253.00.00.00.00	TESİS, MAKİNE VE CİHAZLAR HESABI	70.780.299,41	9.721.232,00	61.059.067,41	0,00
MERKEZ_S BİLECİK AYMANLIK	1700292883	BİLECİK ŞEYH EDEBALI ÜNİVERSİTESİ STRATEJİ GELİŞTİRME DAİRESİ BAŞKANLIĞI	253.01.00.00.00	Tesisler	10.313.764,78	11.755,00	10.302.009,78	0,00
MERKEZ_S BİLECİK AYMANLIK	1700292883	BİLECİK ŞEYH EDEBALI ÜNİVERSİTESİ STRATEJİ GELİŞTİRME DAİRESİ BAŞKANLIĞI	253.01.01.00.00	İletişim/Haberleşme Tesisleri	144.213,70	0,00	144.213,70	0,00
MERKEZ_S BİLECİK AYMANLIK	1700292883	BİLECİK ŞEYH EDEBALI ÜNİVERSİTESİ STRATEJİ GELİŞTİRME DAİRESİ BAŞKANLIĞI	253.01.02.00.00	Enerji Tesisleri	4.647.090,67	0,00	4.647.090,67	0,00
MERKEZ_S BİLECİK AYMANLIK	1700292883	BİLECİK ŞEYH EDEBALI ÜNİVERSİTESİ STRATEJİ GELİŞTİRME DAİRESİ BAŞKANLIĞI	253.01.03.00.00	Görüntüleme, Bilgi Toplama ve Takip Sistemleri	2.104.364,13	11.755,00	2.092.609,13	0,00
MERKEZ_S BİLECİK AYMANLIK	1700292883	BİLECİK ŞEYH EDEBALI ÜNİVERSİTESİ STRATEJİ GELİŞTİRME DAİRESİ BAŞKANLIĞI	253.01.99.00.00	Diğer Tesis ve Sistemler	3.418.096,28	0,00	3.418.096,28	0,00

DAİRESİ BAŞKANLIĞI								
MERKEZ_S BİLECİK AYMANLIK	1700292883	BİLECİK ŞEYH EDEBALI ÜNİVERSİTESİ STRATEJİ GELİŞTİRME DAİRESİ BAŞKANLIĞI	253.02.00.00.0	Makineler ve Aletler	11.984.497,85	2.366.490,49	9.618.007,36	0,00
MERKEZ_S BİLECİK AYMANLIK	1700292883	BİLECİK ŞEYH EDEBALI ÜNİVERSİTESİ STRATEJİ GELİŞTİRME DAİRESİ BAŞKANLIĞI	253.02.01.00.0	Tarım ve Ormanlık Makineleri ve Aletleri	781.170,29	226.570,24	554.600,05	0,00
MERKEZ_S BİLECİK AYMANLIK	1700292883	BİLECİK ŞEYH EDEBALI ÜNİVERSİTESİ STRATEJİ GELİŞTİRME DAİRESİ BAŞKANLIĞI	253.02.10.00.0	Matbaacılıkta Kullanılan Makine ve Aletler	166.025,76	0,00	166.025,76	0,00
MERKEZ_S BİLECİK AYMANLIK	1700292883	BİLECİK ŞEYH EDEBALI ÜNİVERSİTESİ STRATEJİ GELİŞTİRME DAİRESİ BAŞKANLIĞI	253.02.02.00.0	İnşaat Makineleri ve Aletleri	418.368,10	168.687,96	249.680,14	0,00
MERKEZ_S BİLECİK AYMANLIK	1700292883	BİLECİK ŞEYH EDEBALI ÜNİVERSİTESİ STRATEJİ GELİŞTİRME DAİRESİ BAŞKANLIĞI	253.02.03.00.0	Atölye Makineleri ve Aletleri	4.305.109,78	70.804,50	4.234.305,28	0,00
MERKEZ_S BİLECİK AYMANLIK	1700292883	BİLECİK ŞEYH EDEBALI ÜNİVERSİTESİ STRATEJİ GELİŞTİRME DAİRESİ BAŞKANLIĞI	253.02.04.00.0	İş Makineleri ve Aletleri	321.132,29	6.562,29	314.570,00	0,00
MERKEZ_S BİLECİK AYMANLIK	1700292883	BİLECİK ŞEYH EDEBALI ÜNİVERSİTESİ STRATEJİ GELİŞTİRME DAİRESİ BAŞKANLIĞI	253.02.05.00.0	Güç Elektroniği ve Basınçlı Makineler ile Aletleri	5.849.819,99	1.893.865,50	3.955.954,49	0,00
MERKEZ_S BİLECİK AYMANLIK	1700292883	BİLECİK ŞEYH EDEBALI ÜNİVERSİTESİ STRATEJİ GELİŞTİRME DAİRESİ BAŞKANLIĞI	253.02.07.00.0	Paketleme Makineleri	3.870,00	0,00	3.870,00	0,00
MERKEZ_S BİLECİK AYMANLIK	1700292883	BİLECİK ŞEYH EDEBALI ÜNİVERSİTESİ STRATEJİ GELİŞTİRME DAİRESİ BAŞKANLIĞI	253.02.08.00.0	Etiketleme ve Numaralandırma Makineleri	5.310,00	0,00	5.310,00	0,00
MERKEZ_S BİLECİK AYMANLIK	1700292883	BİLECİK ŞEYH EDEBALI ÜNİVERSİTESİ STRATEJİ GELİŞTİRME DAİRESİ BAŞKANLIĞI	253.02.09.00.0	Ayırma, Sınıflandırma Makineleri	133.691,64	0,00	133.691,64	0,00
MERKEZ_S BİLECİK AYMANLIK	1700292883	BİLECİK ŞEYH EDEBALI ÜNİVERSİTESİ STRATEJİ GELİŞTİRME DAİRESİ	253.03.00.00.0	Cihazlar ve Aletler	48.482.036,78	7.342.986,51	41.139.050,27	0,00

BAŞKANLIĞI								
MERKEZ_S BİLECİK AYMANLIK	1700292883	BİLECİK ŞEYH EDEBALI ÜNİVERSİTESİ İ STRATEJİ GELİŞTİRME DAİRESİ BAŞKANLIĞI	253.03.01.00.0 0	Yıkama, Temizleme ve Ütüleme Cihaz ve Araçları	644.721,49	142.268,46	502.453,03	0,00
MERKEZ_S BİLECİK AYMANLIK	1700292883	BİLECİK ŞEYH EDEBALI ÜNİVERSİTESİ İ STRATEJİ GELİŞTİRME DAİRESİ BAŞKANLIĞI	253.03.02.00.0 0	Beslenme, Gıda ve Mutfak Cihaz ve Aletleri	951.546,50	62.716,42	888.830,08	0,00
MERKEZ_S BİLECİK AYMANLIK	1700292883	BİLECİK ŞEYH EDEBALI ÜNİVERSİTESİ İ STRATEJİ GELİŞTİRME DAİRESİ BAŞKANLIĞI	253.03.04.00.0 0	Ölçüm, Tartı, Çizim Cihazları ve Aletleri	2.983.396,34	65.630,70	2.917.765,64	0,00
MERKEZ_S BİLECİK AYMANLIK	1700292883	BİLECİK ŞEYH EDEBALI ÜNİVERSİTESİ İ STRATEJİ GELİŞTİRME DAİRESİ BAŞKANLIĞI	253.03.05.00.0 0	Tıbbi ve Biyolojik Amaçlı Kullanılan Cihazlar ve Aletler	19.719.852,52	3.506.676,10	16.213.176,42	0,00
MERKEZ_S BİLECİK AYMANLIK	1700292883	BİLECİK ŞEYH EDEBALI ÜNİVERSİTESİ İ STRATEJİ GELİŞTİRME DAİRESİ BAŞKANLIĞI	253.03.06.00.0 0	Araştırma ve Üretim Amaçlı Cihazlar ve Aletleri	24.136.714,78	3.565.694,83	20.571.019,95	0,00
MERKEZ_S BİLECİK AYMANLIK	1700292883	BİLECİK ŞEYH EDEBALI ÜNİVERSİTESİ İ STRATEJİ GELİŞTİRME DAİRESİ BAŞKANLIĞI	253.03.07.00.0 0	Müzik Aletleri ve Aksesuarları	5.096,35	0,00	5.096,35	0,00
MERKEZ_S BİLECİK AYMANLIK	1700292883	BİLECİK ŞEYH EDEBALI ÜNİVERSİTESİ İ STRATEJİ GELİŞTİRME DAİRESİ BAŞKANLIĞI	253.03.08.00.0 0	Spor Amaçlı Kullanılan Cihaz ve Aletler	40.708,80	0,00	40.708,80	0,00
MERKEZ_S BİLECİK AYMANLIK	1700292883	BİLECİK ŞEYH EDEBALI ÜNİVERSİTESİ İ STRATEJİ GELİŞTİRME DAİRESİ BAŞKANLIĞI	254.00.00.00.0 0	TAŞITLAR HESABI	5.400.781,55	0,00	5.400.781,55	0,00
MERKEZ_S BİLECİK AYMANLIK	1700292883	BİLECİK ŞEYH EDEBALI ÜNİVERSİTESİ İ STRATEJİ GELİŞTİRME DAİRESİ BAŞKANLIĞI	254.01.00.00.0 0	Karayolu Taşıtları	5.381.830,97	0,00	5.381.830,97	0,00
MERKEZ_S BİLECİK AYMANLIK	1700292883	BİLECİK ŞEYH EDEBALI ÜNİVERSİTESİ İ STRATEJİ GELİŞTİRME DAİRESİ BAŞKANLIĞI	254.01.01.00.0 0	Otomobiller	1.676.362,71	0,00	1.676.362,71	0,00
MERKEZ_S BİLECİK AYMANLIK	1700292883	BİLECİK ŞEYH EDEBALI ÜNİVERSİTESİ İ STRATEJİ GELİŞTİRME DAİRESİ BAŞKANLIĞI	254.01.02.00.0 0	Yolcu Taşıma Araçları	3.637.901,55	0,00	3.637.901,55	0,00

MERKEZ_S BİLECİK AYMANLIK	1700292883	BİLECİK ŞEYH EDEBALI ÜNİVERSİTES İ STRATEJİ GELİŞTİRME DAİRESİ BAŞKANLIĞI	254.01.03.00.0 0	Yük Taşıma Araçları	40.182,71	0,00	40.182,71	0,00
MERKEZ_S BİLECİK AYMANLIK	1700292883	BİLECİK ŞEYH EDEBALI ÜNİVERSİTES İ STRATEJİ GELİŞTİRME DAİRESİ BAŞKANLIĞI	254.01.07.00.0 0	Motorsuz Kara Araçları	27.384,00	0,00	27.384,00	0,00
MERKEZ_S BİLECİK AYMANLIK	1700292883	BİLECİK ŞEYH EDEBALI ÜNİVERSİTES İ STRATEJİ GELİŞTİRME DAİRESİ BAŞKANLIĞI	254.02.00.00.0 0	Su ve Deniz Taşıtları	18.950,58	0,00	18.950,58	0,00
MERKEZ_S BİLECİK AYMANLIK	1700292883	BİLECİK ŞEYH EDEBALI ÜNİVERSİTES İ STRATEJİ GELİŞTİRME DAİRESİ BAŞKANLIĞI	254.02.06.00.0 0	Tekneler	11.450,50	0,00	11.450,50	0,00
MERKEZ_S BİLECİK AYMANLIK	1700292883	BİLECİK ŞEYH EDEBALI ÜNİVERSİTES İ STRATEJİ GELİŞTİRME DAİRESİ BAŞKANLIĞI	254.02.07.00.0 0	Botlar	7.500,08	0,00	7.500,08	0,00
MERKEZ_S BİLECİK AYMANLIK	1700292883	BİLECİK ŞEYH EDEBALI ÜNİVERSİTES İ STRATEJİ GELİŞTİRME DAİRESİ BAŞKANLIĞI	255.00.00.00.0 0	DEMİRBAŞLAR HESABI	84.463.028,80	12.876.192,86	71.586.835,94	0,00
MERKEZ_S BİLECİK AYMANLIK	1700292883	BİLECİK ŞEYH EDEBALI ÜNİVERSİTES İ STRATEJİ GELİŞTİRME DAİRESİ BAŞKANLIĞI	255.01.00.00.0 0	Döşeme ve Mefruşat	1.754.734,55	313.085,87	1.441.648,68	0,00
MERKEZ_S BİLECİK AYMANLIK	1700292883	BİLECİK ŞEYH EDEBALI ÜNİVERSİTES İ STRATEJİ GELİŞTİRME DAİRESİ BAŞKANLIĞI	255.01.01.00.0 0	Döşeme Demirbaşları	109.708,59	474,09	109.234,50	0,00
MERKEZ_S BİLECİK AYMANLIK	1700292883	BİLECİK ŞEYH EDEBALI ÜNİVERSİTES İ STRATEJİ GELİŞTİRME DAİRESİ BAŞKANLIĞI	255.01.02.00.0 0	Temsil ve Tören Demirbaşları	238.543,07	23.152,40	215.390,67	0,00
MERKEZ_S BİLECİK AYMANLIK	1700292883	BİLECİK ŞEYH EDEBALI ÜNİVERSİTES İ STRATEJİ GELİŞTİRME DAİRESİ BAŞKANLIĞI	255.01.04.00.0 0	Seyahat, Muhafaza ve Taşıma Amaçlı Demirbaş Niteliğindeki Taşınrlar	2.603,31	0,00	2.603,31	0,00
MERKEZ_S BİLECİK AYMANLIK	1700292883	BİLECİK ŞEYH EDEBALI ÜNİVERSİTES İ STRATEJİ GELİŞTİRME DAİRESİ BAŞKANLIĞI	255.01.05.00.0 0	Hastanede Kullanılan Demirbaş Niteliğindeki Taşınrlar	1.403.879,58	289.459,38	1.114.420,20	0,00
MERKEZ_S BİLECİK	1700292883	BİLECİK	255.10.00.00.0	Güvenlik, Kontrol ve	615.117,57	128.739,46	486.378,11	0,00

AYMANLIK		ŞEYH EDEBALI ÜNİVERSİTES İ STRATEJİ GELİŞTİRME DAİRESİ BAŞKANLIĞI	0	Tedbir Amaçlı Demirbaşlar				
MERKEZ_S BİLECİK AYMANLIK	1700292883	BİLECİK ŞEYH EDEBALI ÜNİVERSİTES İ STRATEJİ GELİŞTİRME DAİRESİ BAŞKANLIĞI	255.10.01.00.0 0	Güvenlik ve Korunma Amaçlı Araçlar	12.708,40	0,00	12.708,40	0,00
MERKEZ_S BİLECİK AYMANLIK	1700292883	BİLECİK ŞEYH EDEBALI ÜNİVERSİTES İ STRATEJİ GELİŞTİRME DAİRESİ BAŞKANLIĞI	255.10.02.00.0 0	Kontrol ve Güvenlik Sistemleri	523.795,41	115.156,48	408.638,93	0,00
MERKEZ_S BİLECİK AYMANLIK	1700292883	BİLECİK ŞEYH EDEBALI ÜNİVERSİTES İ STRATEJİ GELİŞTİRME DAİRESİ BAŞKANLIĞI	255.10.03.00.0 0	Yangın Söndürme ve Tedbir Cihaz ve Araçları	78.613,76	13.582,98	65.030,78	0,00
MERKEZ_S BİLECİK AYMANLIK	1700292883	BİLECİK ŞEYH EDEBALI ÜNİVERSİTES İ STRATEJİ GELİŞTİRME DAİRESİ BAŞKANLIĞI	255.11.00.00.0 0	Demirbaş Niteliğindeki Süs Eşyaları	10.938,79	0,00	10.938,79	0,00
MERKEZ_S BİLECİK AYMANLIK	1700292883	BİLECİK ŞEYH EDEBALI ÜNİVERSİTES İ STRATEJİ GELİŞTİRME DAİRESİ BAŞKANLIĞI	255.11.02.00.0 0	Duvarda Sergilenen Süs Eşyaları	10.938,79	0,00	10.938,79	0,00
MERKEZ_S BİLECİK AYMANLIK	1700292883	BİLECİK ŞEYH EDEBALI ÜNİVERSİTES İ STRATEJİ GELİŞTİRME DAİRESİ BAŞKANLIĞI	255.12.00.00.0 0	Kullanımda Olan Demirbaş Niteliğinde Eşyalar	16.586,47	16.586,47	0,00	0,00
MERKEZ_S BİLECİK AYMANLIK	1700292883	BİLECİK ŞEYH EDEBALI ÜNİVERSİTES İ STRATEJİ GELİŞTİRME DAİRESİ BAŞKANLIĞI	255.12.02.00.0 0	Büro Malzemeleri	16.586,47	16.586,47	0,00	0,00
MERKEZ_S BİLECİK AYMANLIK	1700292883	BİLECİK ŞEYH EDEBALI ÜNİVERSİTES İ STRATEJİ GELİŞTİRME DAİRESİ BAŞKANLIĞI	255.02.00.00.0 0	Büro Makineleri	45.768.676,27	7.422.861,85	38.345.814,42	0,00
MERKEZ_S BİLECİK AYMANLIK	1700292883	BİLECİK ŞEYH EDEBALI ÜNİVERSİTES İ STRATEJİ GELİŞTİRME DAİRESİ BAŞKANLIĞI	255.02.01.00.0 0	Bilgisayarlar ve Sunucular	32.032.660,15	6.490.231,01	25.542.429,14	0,00
MERKEZ_S BİLECİK AYMANLIK	1700292883	BİLECİK ŞEYH EDEBALI ÜNİVERSİTES İ STRATEJİ GELİŞTİRME DAİRESİ BAŞKANLIĞI	255.02.02.00.0 0	Bilgisayar Çevre Birimleri	1.044.417,95	21.331,66	1.023.086,29	0,00
MERKEZ_S BİLECİK AYMANLIK	1700292883	BİLECİK ŞEYH EDEBALI ÜNİVERSİTES İ STRATEJİ GELİŞTİRME DAİRESİ BAŞKANLIĞI	255.02.03.00.0 0	Teksir ve Çoğaltma Makineleri	2.192.642,20	292.789,85	1.899.852,35	0,00

		EDEBALI ÜNİVERSİTESİ İ STRATEJİ GELİŞTİRME DAİRESİ BAŞKANLIĞI						
MERKEZ_S BİLECİK AYMANLIK	1700292883	BİLECİK ŞEYH EDEBALI ÜNİVERSİTESİ İ STRATEJİ GELİŞTİRME DAİRESİ BAŞKANLIĞI	255.02.04.00.0 0	Haberleşme Cihazları	5.556.273,19	357.449,12	5.198.824,07	0,00
MERKEZ_S BİLECİK AYMANLIK	1700292883	BİLECİK ŞEYH EDEBALI ÜNİVERSİTESİ İ STRATEJİ GELİŞTİRME DAİRESİ BAŞKANLIĞI	255.02.05.00.0 0	Ses, Görüntü ve Sunum Cihazları	4.564.347,53	249.283,87	4.315.063,66	0,00
MERKEZ_S BİLECİK AYMANLIK	1700292883	BİLECİK ŞEYH EDEBALI ÜNİVERSİTESİ İ STRATEJİ GELİŞTİRME DAİRESİ BAŞKANLIĞI	255.02.06.00.0 0	Aydınlatma Cihazları	12.083,20	0,00	12.083,20	0,00
MERKEZ_S BİLECİK AYMANLIK	1700292883	BİLECİK ŞEYH EDEBALI ÜNİVERSİTESİ İ STRATEJİ GELİŞTİRME DAİRESİ BAŞKANLIĞI	255.02.99.00.0 0	Diğer Büro Makineleri ve Aletleri	366.252,05	11.776,34	354.475,71	0,00
MERKEZ_S BİLECİK AYMANLIK	1700292883	BİLECİK ŞEYH EDEBALI ÜNİVERSİTESİ İ STRATEJİ GELİŞTİRME DAİRESİ BAŞKANLIĞI	255.03.00.00.0 0	Mobilyalar	10.133.026,11	1.267.026,86	8.865.999,25	0,00
MERKEZ_S BİLECİK AYMANLIK	1700292883	BİLECİK ŞEYH EDEBALI ÜNİVERSİTESİ İ STRATEJİ GELİŞTİRME DAİRESİ BAŞKANLIĞI	255.03.01.00.0 0	Büro Mobilyaları	9.262.799,85	1.264.250,46	7.998.549,39	0,00
MERKEZ_S BİLECİK AYMANLIK	1700292883	BİLECİK ŞEYH EDEBALI ÜNİVERSİTESİ İ STRATEJİ GELİŞTİRME DAİRESİ BAŞKANLIĞI	255.03.02.00.0 0	Misafirhane, Konaklama ve Barınma Amaçlı Mobilyalar	217.811,96	982,80	216.829,16	0,00
MERKEZ_S BİLECİK AYMANLIK	1700292883	BİLECİK ŞEYH EDEBALI ÜNİVERSİTESİ İ STRATEJİ GELİŞTİRME DAİRESİ BAŞKANLIĞI	255.03.03.00.0 0	Kafeterya ve Yemekhane Mobilyaları	416.350,46	1.793,60	414.556,86	0,00
MERKEZ_S BİLECİK AYMANLIK	1700292883	BİLECİK ŞEYH EDEBALI ÜNİVERSİTESİ İ STRATEJİ GELİŞTİRME DAİRESİ BAŞKANLIĞI	255.03.05.00.0 0	Seminer ve Sunum Amaçlı Ürünler	236.063,84	0,00	236.063,84	0,00
MERKEZ_S BİLECİK AYMANLIK	1700292883	BİLECİK ŞEYH EDEBALI ÜNİVERSİTESİ İ STRATEJİ GELİŞTİRME DAİRESİ BAŞKANLIĞI	255.04.00.00.0 0	Beslenme/Gıda ve Mutfak Demirbaşları	203.572,94	0,00	203.572,94	0,00
MERKEZ_S BİLECİK AYMANLIK	1700292883	BİLECİK ŞEYH EDEBALI	255.04.01.00.0 0	Yemek Hazırlama Ekipmanları	203.572,94	0,00	203.572,94	0,00

			ÜNİVERSİTES İ STRATEJİ GELİŞTİRME DAİRESİ BAŞKANLIĞI					
MERKEZ_S BİLECİK AYMANLIK	1700292883	BİLECİK ŞEYH EDEBALI ÜNİVERSİTES İ STRATEJİ GELİŞTİRME DAİRESİ BAŞKANLIĞI	255.07.00.00.0 0	Kütüphane Demirbaşları	1.881.583,78	3.364,79	1.878.218,99	0,00
MERKEZ_S BİLECİK AYMANLIK	1700292883	BİLECİK ŞEYH EDEBALI ÜNİVERSİTES İ STRATEJİ GELİŞTİRME DAİRESİ BAŞKANLIĞI	255.07.01.00.0 0	Kütüphane Mobilyaları	479.050,37	143,70	478.906,67	0,00
MERKEZ_S BİLECİK AYMANLIK	1700292883	BİLECİK ŞEYH EDEBALI ÜNİVERSİTES İ STRATEJİ GELİŞTİRME DAİRESİ BAŞKANLIĞI	255.07.02.00.0 0	Basılı Yayınlar	1.402.533,41	3.221,09	1.399.312,32	0,00
MERKEZ_S BİLECİK AYMANLIK	1700292883	BİLECİK ŞEYH EDEBALI ÜNİVERSİTES İ STRATEJİ GELİŞTİRME DAİRESİ BAŞKANLIĞI	255.08.00.00.0 0	Eğitim Demirbaşları	23.315.649,36	3.724.527,56	19.591.121,80	0,00
MERKEZ_S BİLECİK AYMANLIK	1700292883	BİLECİK ŞEYH EDEBALI ÜNİVERSİTES İ STRATEJİ GELİŞTİRME DAİRESİ BAŞKANLIĞI	255.08.01.00.0 0	Eğitim Mobilyaları ve Donanımları	17.562.725,42	2.642.758,76	14.919.966,66	0,00
MERKEZ_S BİLECİK AYMANLIK	1700292883	BİLECİK ŞEYH EDEBALI ÜNİVERSİTES İ STRATEJİ GELİŞTİRME DAİRESİ BAŞKANLIĞI	255.08.02.00.0 0	Öğrenmeyi Kolaylaştırıcı Ekipmanlar	5.742.966,47	1.081.768,80	4.661.197,67	0,00
MERKEZ_S BİLECİK AYMANLIK	1700292883	BİLECİK ŞEYH EDEBALI ÜNİVERSİTES İ STRATEJİ GELİŞTİRME DAİRESİ BAŞKANLIĞI	255.08.03.00.0 0	Derslik Süslemeleri	9.957,47	0,00	9.957,47	0,00
MERKEZ_S BİLECİK AYMANLIK	1700292883	BİLECİK ŞEYH EDEBALI ÜNİVERSİTES İ STRATEJİ GELİŞTİRME DAİRESİ BAŞKANLIĞI	255.09.00.00.0 0	Spor Amaçlı Kullanılan Demirbaşlar	111.478,92	0,00	111.478,92	0,00
MERKEZ_S BİLECİK AYMANLIK	1700292883	BİLECİK ŞEYH EDEBALI ÜNİVERSİTES İ STRATEJİ GELİŞTİRME DAİRESİ BAŞKANLIĞI	255.09.01.00.0 0	Doğa Sporlarında Kullanılan Demirbaşlar	3.897,34	0,00	3.897,34	0,00
MERKEZ_S BİLECİK AYMANLIK	1700292883	BİLECİK ŞEYH EDEBALI ÜNİVERSİTES İ STRATEJİ GELİŞTİRME DAİRESİ BAŞKANLIĞI	255.09.02.00.0 0	Salon Sporlarında Kullanılan Demirbaşlar	103.862,67	0,00	103.862,67	0,00
MERKEZ_S BİLECİK AYMANLIK	1700292883	BİLECİK ŞEYH EDEBALI ÜNİVERSİTES	255.09.03.00.0 0	Saha Sporlarında Kullanılan Demirbaşlar	1.307,91	0,00	1.307,91	0,00

İ STRATEJİ GELİŞTİRME DAİRESİ BAŞKANLIĞI								
MERKEZ_S BİLECİK AYMANLIK	1700292883	BİLECİK ŞEYH EDEBALI ÜNİVERSİTES İ STRATEJİ GELİŞTİRME DAİRESİ BAŞKANLIĞI	255.09.99.00.0 0	Diğer Spor Amaçlı Kullanılan Demirbaşlar	2.411,00	0,00	2.411,00	0,00
MERKEZ_S BİLECİK AYMANLIK	1700292883	BİLECİK ŞEYH EDEBALI ÜNİVERSİTES İ STRATEJİ GELİŞTİRME DAİRESİ BAŞKANLIĞI	255.99.00.00.0 0	Diğer Demirbaşlar	651.664,04	0,00	651.664,04	0,00
MERKEZ_S BİLECİK AYMANLIK	1700292883	BİLECİK ŞEYH EDEBALI ÜNİVERSİTES İ STRATEJİ GELİŞTİRME DAİRESİ BAŞKANLIĞI	255.99.01.00.0 0	Seyyar Kulube, Kabin, Büfe, Sandık ve Kafesler	607.061,01	0,00	607.061,01	0,00
MERKEZ_S BİLECİK AYMANLIK	1700292883	BİLECİK ŞEYH EDEBALI ÜNİVERSİTES İ STRATEJİ GELİŞTİRME DAİRESİ BAŞKANLIĞI	255.99.02.00.0 0	Seyyar Tanklar ve Tüpler	27.326,69	0,00	27.326,69	0,00
MERKEZ_S BİLECİK AYMANLIK	1700292883	BİLECİK ŞEYH EDEBALI ÜNİVERSİTES İ STRATEJİ GELİŞTİRME DAİRESİ BAŞKANLIĞI	255.99.03.00.0 0	Sergileme ve Tanıtım Amaçlı Taşınrlar	17.276,34	0,00	17.276,34	0,00
MERKEZ_S BİLECİK AYMANLIK	1700292883	BİLECİK ŞEYH EDEBALI ÜNİVERSİTES İ STRATEJİ GELİŞTİRME DAİRESİ BAŞKANLIĞI	257.00.00.00.0 0	BİRİKMİŞ AMORTİSMANLAR VE DEĞER DÜŞÜKLÜĞÜ KARŞILIGI HESABI (-)	11.046.361,99	365.348.488,08	0,00	354.302.126,09
MERKEZ_S BİLECİK AYMANLIK	1700292883	BİLECİK ŞEYH EDEBALI ÜNİVERSİTES İ STRATEJİ GELİŞTİRME DAİRESİ BAŞKANLIĞI	257.01.00.00.0 0	Yeraltı ve Yerüstü Düzenleri	3.555.575,47	18.030.344,63	0,00	14.474.769,16
MERKEZ_S BİLECİK AYMANLIK	1700292883	BİLECİK ŞEYH EDEBALI ÜNİVERSİTES İ STRATEJİ GELİŞTİRME DAİRESİ BAŞKANLIĞI	257.01.02.00.0 0	Enerji Nakil Hatları	0,00	2.693.826,53	0,00	2.693.826,53
MERKEZ_S BİLECİK AYMANLIK	1700292883	BİLECİK ŞEYH EDEBALI ÜNİVERSİTES İ STRATEJİ GELİŞTİRME DAİRESİ BAŞKANLIĞI	257.01.20.00.0 0	Genel Hizmet Alanları	188.398,22	2.967.961,35	0,00	2.779.563,13
MERKEZ_S BİLECİK AYMANLIK	1700292883	BİLECİK ŞEYH EDEBALI ÜNİVERSİTES İ STRATEJİ GELİŞTİRME DAİRESİ BAŞKANLIĞI	257.01.20.01.0 0	Meydanlar	0,00	326.537,62	0,00	326.537,62
MERKEZ_S BİLECİK AYMANLIK	1700292883	BİLECİK ŞEYH EDEBALI ÜNİVERSİTES İ STRATEJİ	257.01.20.02.0 0	Parklar ve Yeşil Alanlar	188.398,22	233.935,02	0,00	45.536,80

		GELİŞTİRME DAİRESİ BAŞKANLIĞI					
MERKEZ_S BİLECİK AYMANLIK	1700292883	BİLECİK ŞEYH EDEBALI ÜNİVERSİTES İ STRATEJİ GELİŞTİRME DAİRESİ BAŞKANLIĞI	257.01.20.05.0 Otoparklar 0	0,00	2.407.488,71	0,00	2.407.488,71
MERKEZ_S BİLECİK AYMANLIK	1700292883	BİLECİK ŞEYH EDEBALI ÜNİVERSİTES İ STRATEJİ GELİŞTİRME DAİRESİ BAŞKANLIĞI	257.01.04.00.0 Kanalizasyon Hatları 0	0,00	3.341.917,40	0,00	3.341.917,40
MERKEZ_S BİLECİK AYMANLIK	1700292883	BİLECİK ŞEYH EDEBALI ÜNİVERSİTES İ STRATEJİ GELİŞTİRME DAİRESİ BAŞKANLIĞI	257.01.07.00.0 Yollar 0	0,00	2.537.662,76	0,00	2.537.662,76
MERKEZ_S BİLECİK AYMANLIK	1700292883	BİLECİK ŞEYH EDEBALI ÜNİVERSİTES İ STRATEJİ GELİŞTİRME DAİRESİ BAŞKANLIĞI	257.01.09.00.0 Kuyular 0	0,00	16.567,20	0,00	16.567,20
MERKEZ_S BİLECİK AYMANLIK	1700292883	BİLECİK ŞEYH EDEBALI ÜNİVERSİTES İ STRATEJİ GELİŞTİRME DAİRESİ BAŞKANLIĞI	257.01.09.01.0 Su Kuyuları 0	0,00	16.567,20	0,00	16.567,20
MERKEZ_S BİLECİK AYMANLIK	1700292883	BİLECİK ŞEYH EDEBALI ÜNİVERSİTES İ STRATEJİ GELİŞTİRME DAİRESİ BAŞKANLIĞI	257.01.99.00.0 Diğer Yeraltı ve Yerüstü Düzenleri 0	3.367.177,25	6.472.409,39	0,00	3.105.232,14
MERKEZ_S BİLECİK AYMANLIK	1700292883	BİLECİK ŞEYH EDEBALI ÜNİVERSİTES İ STRATEJİ GELİŞTİRME DAİRESİ BAŞKANLIĞI	257.02.00.00.0 Binalar 0	4.253.861,48	240.720.544,03	0,00	236.466.682,55
MERKEZ_S BİLECİK AYMANLIK	1700292883	BİLECİK ŞEYH EDEBALI ÜNİVERSİTES İ STRATEJİ GELİŞTİRME DAİRESİ BAŞKANLIĞI	257.02.01.00.0 İdare Binaları 0	0,00	28.633.224,48	0,00	28.633.224,48
MERKEZ_S BİLECİK AYMANLIK	1700292883	BİLECİK ŞEYH EDEBALI ÜNİVERSİTES İ STRATEJİ GELİŞTİRME DAİRESİ BAŞKANLIĞI	257.02.01.01.0 Hizmet Binaları 0	0,00	28.633.224,48	0,00	28.633.224,48
MERKEZ_S BİLECİK AYMANLIK	1700292883	BİLECİK ŞEYH EDEBALI ÜNİVERSİTES İ STRATEJİ GELİŞTİRME DAİRESİ BAŞKANLIĞI	257.02.02.00.0 Eğitim ve Öğretim Amaçlı Binalar 0	4.059.869,48	201.820.370,81	0,00	197.760.501,33
MERKEZ_S BİLECİK AYMANLIK	1700292883	BİLECİK ŞEYH EDEBALI ÜNİVERSİTES İ STRATEJİ GELİŞTİRME	257.02.02.01.0 Ana Okulları 0	73.780,40	73.780,40	0,00	0,00

DAİRESİ BAŞKANLIĞI									
MERKEZ_S BİLECİK AYMANLIK	1700292883	BİLECİK ŞEYH EDEBALI ÜNİVERSİTESİ STRATEJİ GELİŞTİRME DAİRESİ BAŞKANLIĞI	257.02.02.04.0	0	Üniversite, Akademi, Enstitü ve Yüksek Okul Binaları	3.986.089,08	201.746.590,41	0,00	197.760.501,33
MERKEZ_S BİLECİK AYMANLIK	1700292883	BİLECİK ŞEYH EDEBALI ÜNİVERSİTESİ STRATEJİ GELİŞTİRME DAİRESİ BAŞKANLIĞI	257.02.04.00.0	0	Sosyal ve Kültürel Amaçlı Binalar	187.561,00	281.216,80	0,00	93.655,80
MERKEZ_S BİLECİK AYMANLIK	1700292883	BİLECİK ŞEYH EDEBALI ÜNİVERSİTESİ STRATEJİ GELİŞTİRME DAİRESİ BAŞKANLIĞI	257.02.04.04.0	0	Misafirhaneler	0,00	93.655,80	0,00	93.655,80
MERKEZ_S BİLECİK AYMANLIK	1700292883	BİLECİK ŞEYH EDEBALI ÜNİVERSİTESİ STRATEJİ GELİŞTİRME DAİRESİ BAŞKANLIĞI	257.02.04.99.0	0	Diğer	187.561,00	187.561,00	0,00	0,00
MERKEZ_S BİLECİK AYMANLIK	1700292883	BİLECİK ŞEYH EDEBALI ÜNİVERSİTESİ STRATEJİ GELİŞTİRME DAİRESİ BAŞKANLIĞI	257.02.05.00.0	0	Spor Amaçlı Bina ve Tesisler	0,00	9.979.300,94	0,00	9.979.300,94
MERKEZ_S BİLECİK AYMANLIK	1700292883	BİLECİK ŞEYH EDEBALI ÜNİVERSİTESİ STRATEJİ GELİŞTİRME DAİRESİ BAŞKANLIĞI	257.02.05.01.0	0	Spor Sahaları	0,00	2.395.979,99	0,00	2.395.979,99
MERKEZ_S BİLECİK AYMANLIK	1700292883	BİLECİK ŞEYH EDEBALI ÜNİVERSİTESİ STRATEJİ GELİŞTİRME DAİRESİ BAŞKANLIĞI	257.02.05.02.0	0	Spor Salonları	0,00	149.883,20	0,00	149.883,20
MERKEZ_S BİLECİK AYMANLIK	1700292883	BİLECİK ŞEYH EDEBALI ÜNİVERSİTESİ STRATEJİ GELİŞTİRME DAİRESİ BAŞKANLIĞI	257.02.05.03.0	0	Stadyumlar	0,00	7.433.437,75	0,00	7.433.437,75
MERKEZ_S BİLECİK AYMANLIK	1700292883	BİLECİK ŞEYH EDEBALI ÜNİVERSİTESİ STRATEJİ GELİŞTİRME DAİRESİ BAŞKANLIĞI	257.02.99.00.0	0	Diğer Binalar	6.431,00	6.431,00	0,00	0,00
MERKEZ_S BİLECİK AYMANLIK	1700292883	BİLECİK ŞEYH EDEBALI ÜNİVERSİTESİ STRATEJİ GELİŞTİRME DAİRESİ BAŞKANLIĞI	257.03.00.00.0	0	Tesis, Makine ve Cihazlar	229.498,07	40.448.427,38	0,00	40.218.929,31
MERKEZ_S BİLECİK AYMANLIK	1700292883	BİLECİK ŞEYH EDEBALI ÜNİVERSİTESİ STRATEJİ GELİŞTİRME DAİRESİ BAŞKANLIĞI	257.03.01.00.0	0	Tesisler	0,00	7.460.859,48	0,00	7.460.859,48

BAŞKANLIĞI								
MERKEZ_S BİLECİK AYMANLIK	1700292883	BİLECİK ŞEYH EDEBALI ÜNİVERSİTES İ STRATEJİ GELİŞTİRME DAİRESİ BAŞKANLIĞI	257.03.01.01.0 0	İletişim/Haberleşme Tesisleri	0,00	85.998,40	0,00	85.998,40
MERKEZ_S BİLECİK AYMANLIK	1700292883	BİLECİK ŞEYH EDEBALI ÜNİVERSİTES İ STRATEJİ GELİŞTİRME DAİRESİ BAŞKANLIĞI	257.03.01.02.0 0	Enerji Tesisleri	0,00	3.742.427,99	0,00	3.742.427,99
MERKEZ_S BİLECİK AYMANLIK	1700292883	BİLECİK ŞEYH EDEBALI ÜNİVERSİTES İ STRATEJİ GELİŞTİRME DAİRESİ BAŞKANLIĞI	257.03.01.03.0 0	Görüntüleme, Bilgi Toplama ve Takip Sistemleri	0,00	1.979.470,73	0,00	1.979.470,73
MERKEZ_S BİLECİK AYMANLIK	1700292883	BİLECİK ŞEYH EDEBALI ÜNİVERSİTES İ STRATEJİ GELİŞTİRME DAİRESİ BAŞKANLIĞI	257.03.01.99.0 0	Diğer Tesis ve Sistemler	0,00	1.652.962,36	0,00	1.652.962,36
MERKEZ_S BİLECİK AYMANLIK	1700292883	BİLECİK ŞEYH EDEBALI ÜNİVERSİTES İ STRATEJİ GELİŞTİRME DAİRESİ BAŞKANLIĞI	257.03.02.00.0 0	Makineler ve Aletler	134.331,74	7.058.128,35	0,00	6.923.796,61
MERKEZ_S BİLECİK AYMANLIK	1700292883	BİLECİK ŞEYH EDEBALI ÜNİVERSİTES İ STRATEJİ GELİŞTİRME DAİRESİ BAŞKANLIĞI	257.03.02.01.0 0	Tarım ve Ormancılık Makineleri ve Aletleri	62.386,24	522.034,29	0,00	459.648,05
MERKEZ_S BİLECİK AYMANLIK	1700292883	BİLECİK ŞEYH EDEBALI ÜNİVERSİTES İ STRATEJİ GELİŞTİRME DAİRESİ BAŞKANLIĞI	257.03.02.10.0 0	Matbaacılıkta Kullanılan Makine ve Aletler	0,00	166.025,76	0,00	166.025,76
MERKEZ_S BİLECİK AYMANLIK	1700292883	BİLECİK ŞEYH EDEBALI ÜNİVERSİTES İ STRATEJİ GELİŞTİRME DAİRESİ BAŞKANLIĞI	257.03.02.02.0 0	İnşaat Makineleri ve Aletleri	0,00	249.680,14	0,00	249.680,14
MERKEZ_S BİLECİK AYMANLIK	1700292883	BİLECİK ŞEYH EDEBALI ÜNİVERSİTES İ STRATEJİ GELİŞTİRME DAİRESİ BAŞKANLIĞI	257.03.02.03.0 0	Atölye Makineleri ve Aletleri	71.680,00	3.941.644,94	0,00	3.869.964,94
MERKEZ_S BİLECİK AYMANLIK	1700292883	BİLECİK ŞEYH EDEBALI ÜNİVERSİTES İ STRATEJİ GELİŞTİRME DAİRESİ BAŞKANLIĞI	257.03.02.04.0 0	İş Makineleri ve Aletleri	0,00	314.570,00	0,00	314.570,00
MERKEZ_S BİLECİK AYMANLIK	1700292883	BİLECİK ŞEYH EDEBALI ÜNİVERSİTES İ STRATEJİ GELİŞTİRME DAİRESİ BAŞKANLIĞI	257.03.02.05.0 0	Güç Elektroniği ve Basıncılı Makineler ile Aletleri	265,50	1.721.301,58	0,00	1.721.036,08

MERKEZ_S BİLECİK AYMANLIK	1700292883	BİLECİK ŞEYH EDEBALI ÜNİVERSİTESİ STRATEJİ GELİŞTİRME DAİRESİ BAŞKANLIĞI	257.03.02.07.0	Paketleme Makineleri	0,00	3.870,00	0,00	3.870,00
MERKEZ_S BİLECİK AYMANLIK	1700292883	BİLECİK ŞEYH EDEBALI ÜNİVERSİTESİ STRATEJİ GELİŞTİRME DAİRESİ BAŞKANLIĞI	257.03.02.08.0	Etiketleme ve Numaralandırma Makineleri	0,00	5.310,00	0,00	5.310,00
MERKEZ_S BİLECİK AYMANLIK	1700292883	BİLECİK ŞEYH EDEBALI ÜNİVERSİTESİ STRATEJİ GELİŞTİRME DAİRESİ BAŞKANLIĞI	257.03.02.09.0	Ayırma, Sınıflandırma Makineleri	0,00	133.691,64	0,00	133.691,64
MERKEZ_S BİLECİK AYMANLIK	1700292883	BİLECİK ŞEYH EDEBALI ÜNİVERSİTESİ STRATEJİ GELİŞTİRME DAİRESİ BAŞKANLIĞI	257.03.03.00.0	Cihazlar ve Aletler	95.166,33	25.929.439,55	0,00	25.834.273,22
MERKEZ_S BİLECİK AYMANLIK	1700292883	BİLECİK ŞEYH EDEBALI ÜNİVERSİTESİ STRATEJİ GELİŞTİRME DAİRESİ BAŞKANLIĞI	257.03.03.01.0	Yıkama, Temizleme ve Ütüleme Cihaz ve Araçları	1.115,11	342.088,72	0,00	340.973,61
MERKEZ_S BİLECİK AYMANLIK	1700292883	BİLECİK ŞEYH EDEBALI ÜNİVERSİTESİ STRATEJİ GELİŞTİRME DAİRESİ BAŞKANLIĞI	257.03.03.02.0	Beslenme, Gıda ve Mutfak Cihaz ve Aletleri	2.842,92	891.673,00	0,00	888.830,08
MERKEZ_S BİLECİK AYMANLIK	1700292883	BİLECİK ŞEYH EDEBALI ÜNİVERSİTESİ STRATEJİ GELİŞTİRME DAİRESİ BAŞKANLIĞI	257.03.03.04.0	Ölçüm, Tartı, Çizim Cihazları ve Aletleri	548,70	2.849.468,42	0,00	2.848.919,72
MERKEZ_S BİLECİK AYMANLIK	1700292883	BİLECİK ŞEYH EDEBALI ÜNİVERSİTESİ STRATEJİ GELİŞTİRME DAİRESİ BAŞKANLIĞI	257.03.03.05.0	Tıbbi ve Biyolojik Amaçlı Kullanılan Cihazlar ve Aletler	0,00	6.034.359,30	0,00	6.034.359,30
MERKEZ_S BİLECİK AYMANLIK	1700292883	BİLECİK ŞEYH EDEBALI ÜNİVERSİTESİ STRATEJİ GELİŞTİRME DAİRESİ BAŞKANLIĞI	257.03.03.06.0	Araştırma ve Üretim Amaçlı Cihazlar ve Aletleri	90.659,60	15.766.044,96	0,00	15.675.385,36
MERKEZ_S BİLECİK AYMANLIK	1700292883	BİLECİK ŞEYH EDEBALI ÜNİVERSİTESİ STRATEJİ GELİŞTİRME DAİRESİ BAŞKANLIĞI	257.03.03.07.0	Müzik Aletleri ve Aksesuarları	0,00	5.096,35	0,00	5.096,35
MERKEZ_S BİLECİK AYMANLIK	1700292883	BİLECİK ŞEYH EDEBALI ÜNİVERSİTESİ STRATEJİ GELİŞTİRME DAİRESİ BAŞKANLIĞI	257.03.03.08.0	Spor Amaçlı Kullanılan Cihaz ve Aletler	0,00	40.708,80	0,00	40.708,80
MERKEZ_S BİLECİK AYMANLIK	1700292883	BİLECİK ŞEYH EDEBALI ÜNİVERSİTESİ STRATEJİ GELİŞTİRME DAİRESİ BAŞKANLIĞI	257.04.00.00.0	Taşıtlar	0,22	3.679.115,53	0,00	3.679.115,31

AYMANLIK		ŞEYH EDEBALI ÜNİVERSİTES İ STRATEJİ GELİŞTİRME DAİRESİ BAŞKANLIĞI	0					
MERKEZ_S BİLECİK AYMANLIK	1700292883	BİLECİK ŞEYH EDEBALI ÜNİVERSİTES İ STRATEJİ GELİŞTİRME DAİRESİ BAŞKANLIĞI	257.04.01.00.0 0	Karayolu Taşıtları	0,22	3.660.164,95	0,00	3.660.164,73
MERKEZ_S BİLECİK AYMANLIK	1700292883	BİLECİK ŞEYH EDEBALI ÜNİVERSİTES İ STRATEJİ GELİŞTİRME DAİRESİ BAŞKANLIĞI	257.04.01.01.0 0	Otomobiller	0,00	322.277,61	0,00	322.277,61
MERKEZ_S BİLECİK AYMANLIK	1700292883	BİLECİK ŞEYH EDEBALI ÜNİVERSİTES İ STRATEJİ GELİŞTİRME DAİRESİ BAŞKANLIĞI	257.04.01.02.0 0	Yolcu Taşıma Araçları	0,22	3.270.320,63	0,00	3.270.320,41
MERKEZ_S BİLECİK AYMANLIK	1700292883	BİLECİK ŞEYH EDEBALI ÜNİVERSİTES İ STRATEJİ GELİŞTİRME DAİRESİ BAŞKANLIĞI	257.04.01.03.0 0	Yük Taşıma Araçları	0,00	40.182,71	0,00	40.182,71
MERKEZ_S BİLECİK AYMANLIK	1700292883	BİLECİK ŞEYH EDEBALI ÜNİVERSİTES İ STRATEJİ GELİŞTİRME DAİRESİ BAŞKANLIĞI	257.04.01.07.0 0	Motorsuz Kara Araçları	0,00	27.384,00	0,00	27.384,00
MERKEZ_S BİLECİK AYMANLIK	1700292883	BİLECİK ŞEYH EDEBALI ÜNİVERSİTES İ STRATEJİ GELİŞTİRME DAİRESİ BAŞKANLIĞI	257.04.02.00.0 0	Su ve Deniz Taşıtları	0,00	18.950,58	0,00	18.950,58
MERKEZ_S BİLECİK AYMANLIK	1700292883	BİLECİK ŞEYH EDEBALI ÜNİVERSİTES İ STRATEJİ GELİŞTİRME DAİRESİ BAŞKANLIĞI	257.04.02.06.0 0	Tekneler	0,00	11.450,50	0,00	11.450,50
MERKEZ_S BİLECİK AYMANLIK	1700292883	BİLECİK ŞEYH EDEBALI ÜNİVERSİTES İ STRATEJİ GELİŞTİRME DAİRESİ BAŞKANLIĞI	257.04.02.07.0 0	Botlar	0,00	7.500,08	0,00	7.500,08
MERKEZ_S BİLECİK AYMANLIK	1700292883	BİLECİK ŞEYH EDEBALI ÜNİVERSİTES İ STRATEJİ GELİŞTİRME DAİRESİ BAŞKANLIĞI	257.05.00.00.0 0	Demirbaşlar	3.007.426,75	62.470.056,51	0,00	59.462.629,76
MERKEZ_S BİLECİK AYMANLIK	1700292883	BİLECİK ŞEYH EDEBALI ÜNİVERSİTES İ STRATEJİ GELİŞTİRME DAİRESİ BAŞKANLIĞI	257.05.01.00.0 0	Döşeme ve Mefruşat	23.105,86	1.116.821,24	0,00	1.093.715,38
MERKEZ_S BİLECİK AYMANLIK	1700292883	BİLECİK ŞEYH	257.05.01.01.0 0	Döşeme Demirbaşları	474,08	109.708,58	0,00	109.234,50

				EDEBALI ÜNİVERSİTESİ İ STRATEJİ GELİŞTİRME DAİRESİ BAŞKANLIĞI					
MERKEZ_S BİLECİK AYMANLIK	1700292883	BİLECİK ŞEYH EDEBALI ÜNİVERSİTESİ İ STRATEJİ GELİŞTİRME DAİRESİ BAŞKANLIĞI	257.05.01.02.0 0	Temsil ve Tören Demirbaşları	11.172,40	226.563,07	0,00	215.390,67	
MERKEZ_S BİLECİK AYMANLIK	1700292883	BİLECİK ŞEYH EDEBALI ÜNİVERSİTESİ İ STRATEJİ GELİŞTİRME DAİRESİ BAŞKANLIĞI	257.05.01.04.0 0	Seyahat, Muhafaza ve Taşıma Amaçlı Demirbaş Niteliğindeki Taşınrlar	0,00	2.603,31	0,00	2.603,31	
MERKEZ_S BİLECİK AYMANLIK	1700292883	BİLECİK ŞEYH EDEBALI ÜNİVERSİTESİ İ STRATEJİ GELİŞTİRME DAİRESİ BAŞKANLIĞI	257.05.01.05.0 0	Hastanede Kullanılan Demirbaş Niteliğindeki Taşınrlar	11.459,38	777.946,28	0,00	766.486,90	
MERKEZ_S BİLECİK AYMANLIK	1700292883	BİLECİK ŞEYH EDEBALI ÜNİVERSİTESİ İ STRATEJİ GELİŞTİRME DAİRESİ BAŞKANLIĞI	257.05.10.00.0 0	Güvenlik, Kontrol ve Tedbir Amaçlı Demirbaşlar	50.751,80	537.129,91	0,00	486.378,11	
MERKEZ_S BİLECİK AYMANLIK	1700292883	BİLECİK ŞEYH EDEBALI ÜNİVERSİTESİ İ STRATEJİ GELİŞTİRME DAİRESİ BAŞKANLIĞI	257.05.10.01.0 0	Güvenlik ve Korunma Amaçlı Araçlar	0,00	12.708,40	0,00	12.708,40	
MERKEZ_S BİLECİK AYMANLIK	1700292883	BİLECİK ŞEYH EDEBALI ÜNİVERSİTESİ İ STRATEJİ GELİŞTİRME DAİRESİ BAŞKANLIĞI	257.05.10.02.0 0	Kontrol ve Güvenlik Sistemleri	37.168,82	445.807,75	0,00	408.638,93	
MERKEZ_S BİLECİK AYMANLIK	1700292883	BİLECİK ŞEYH EDEBALI ÜNİVERSİTESİ İ STRATEJİ GELİŞTİRME DAİRESİ BAŞKANLIĞI	257.05.10.03.0 0	Yangın Söndürme ve Tedbir Cihaz ve Araçları	13.582,98	78.613,76	0,00	65.030,78	
MERKEZ_S BİLECİK AYMANLIK	1700292883	BİLECİK ŞEYH EDEBALI ÜNİVERSİTESİ İ STRATEJİ GELİŞTİRME DAİRESİ BAŞKANLIĞI	257.05.11.00.0 0	Demirbaş Niteliğindeki Süs Eşyaları	0,00	10.938,79	0,00	10.938,79	
MERKEZ_S BİLECİK AYMANLIK	1700292883	BİLECİK ŞEYH EDEBALI ÜNİVERSİTESİ İ STRATEJİ GELİŞTİRME DAİRESİ BAŞKANLIĞI	257.05.11.02.0 0	Duvarda Sergilenen Süs Eşyaları	0,00	10.938,79	0,00	10.938,79	
MERKEZ_S BİLECİK AYMANLIK	1700292883	BİLECİK ŞEYH EDEBALI ÜNİVERSİTESİ İ STRATEJİ GELİŞTİRME DAİRESİ BAŞKANLIĞI	257.05.02.00.0 0	Büro Makineleri	1.740.175,63	35.067.244,29	0,00	33.327.068,66	
MERKEZ_S BİLECİK AYMANLIK	1700292883	BİLECİK ŞEYH EDEBALI	257.05.02.01.0 0	Bilgisayarlar ve Sunucular	1.368.233,24	24.786.167,01	0,00	23.417.933,77	

		ÜNİVERSİTES İ STRATEJİ GELİŞTİRME DAİRESİ BAŞKANLIĞI						
MERKEZ_S BİLECİK AYMANLIK	1700292883	BİLECİK ŞEYH EDEBALI ÜNİVERSİTES İ STRATEJİ GELİŞTİRME DAİRESİ BAŞKANLIĞI	257.05.02.02.0 0	Bilgisayar Çevre Birimleri	18.388,74	803.783,29	0,00	785.394,55
MERKEZ_S BİLECİK AYMANLIK	1700292883	BİLECİK ŞEYH EDEBALI ÜNİVERSİTES İ STRATEJİ GELİŞTİRME DAİRESİ BAŞKANLIĞI	257.05.02.03.0 0	Tekstir ve Çoğaltma Makineleri	64.808,05	1.735.983,96	0,00	1.671.175,91
MERKEZ_S BİLECİK AYMANLIK	1700292883	BİLECİK ŞEYH EDEBALI ÜNİVERSİTES İ STRATEJİ GELİŞTİRME DAİRESİ BAŞKANLIĞI	257.05.02.04.0 0	Haberleşme Cihazları	72.085,40	2.910.408,86	0,00	2.838.323,46
MERKEZ_S BİLECİK AYMANLIK	1700292883	BİLECİK ŞEYH EDEBALI ÜNİVERSİTES İ STRATEJİ GELİŞTİRME DAİRESİ BAŞKANLIĞI	257.05.02.05.0 0	Ses, Görüntü ve Sunum Cihazları	204.883,86	4.452.565,92	0,00	4.247.682,06
MERKEZ_S BİLECİK AYMANLIK	1700292883	BİLECİK ŞEYH EDEBALI ÜNİVERSİTES İ STRATEJİ GELİŞTİRME DAİRESİ BAŞKANLIĞI	257.05.02.06.0 0	Aydınlatma Cihazları	0,00	12.083,20	0,00	12.083,20
MERKEZ_S BİLECİK AYMANLIK	1700292883	BİLECİK ŞEYH EDEBALI ÜNİVERSİTES İ STRATEJİ GELİŞTİRME DAİRESİ BAŞKANLIĞI	257.05.02.99.0 0	Diğer Büro Makineleri ve Aletleri	11.776,34	366.252,05	0,00	354.475,71
MERKEZ_S BİLECİK AYMANLIK	1700292883	BİLECİK ŞEYH EDEBALI ÜNİVERSİTES İ STRATEJİ GELİŞTİRME DAİRESİ BAŞKANLIĞI	257.05.03.00.0 0	Mobilyalar	578.066,96	9.444.066,21	0,00	8.865.999,25
MERKEZ_S BİLECİK AYMANLIK	1700292883	BİLECİK ŞEYH EDEBALI ÜNİVERSİTES İ STRATEJİ GELİŞTİRME DAİRESİ BAŞKANLIĞI	257.05.03.01.0 0	Büro Mobilyaları	575.290,56	8.573.839,95	0,00	7.998.549,39
MERKEZ_S BİLECİK AYMANLIK	1700292883	BİLECİK ŞEYH EDEBALI ÜNİVERSİTES İ STRATEJİ GELİŞTİRME DAİRESİ BAŞKANLIĞI	257.05.03.02.0 0	Misafirhane, Konaklama ve Barınma Amaçlı Mobilyalar	982,80	217.811,96	0,00	216.829,16
MERKEZ_S BİLECİK AYMANLIK	1700292883	BİLECİK ŞEYH EDEBALI ÜNİVERSİTES İ STRATEJİ GELİŞTİRME DAİRESİ BAŞKANLIĞI	257.05.03.03.0 0	Kafeterya ve Yemekhane Mobilyaları	1.793,60	416.350,46	0,00	414.556,86
MERKEZ_S BİLECİK AYMANLIK	1700292883	BİLECİK ŞEYH EDEBALI ÜNİVERSİTES	257.05.03.05.0 0	Seminer ve Sunum Amaçlı Ürünler	0,00	236.063,84	0,00	236.063,84

				İ STRATEJİ GELİŞTİRME DAİRESİ BAŞKANLIĞI					
MERKEZ_S BİLECİK AYMANLIK	1700292883	BİLECİK ŞEYH EDEBALI ÜNİVERSİTES İ STRATEJİ GELİŞTİRME DAİRESİ BAŞKANLIĞI	257.05.04.00.0 0	Beslenme, Gıda ve Mutfak Demirbaşları	0,00	203.572,94	0,00	203.572,94	
MERKEZ_S BİLECİK AYMANLIK	1700292883	BİLECİK ŞEYH EDEBALI ÜNİVERSİTES İ STRATEJİ GELİŞTİRME DAİRESİ BAŞKANLIĞI	257.05.04.01.0 0	Yemek Hazırlama Ekipmanları	0,00	203.572,94	0,00	203.572,94	
MERKEZ_S BİLECİK AYMANLIK	1700292883	BİLECİK ŞEYH EDEBALI ÜNİVERSİTES İ STRATEJİ GELİŞTİRME DAİRESİ BAŞKANLIĞI	257.05.07.00.0 0	Kütüphane Demirbaşları	3.364,79	1.881.583,78	0,00	1.878.218,99	
MERKEZ_S BİLECİK AYMANLIK	1700292883	BİLECİK ŞEYH EDEBALI ÜNİVERSİTES İ STRATEJİ GELİŞTİRME DAİRESİ BAŞKANLIĞI	257.05.07.01.0 0	Kütüphane Mobilyaları	143,70	479.050,37	0,00	478.906,67	
MERKEZ_S BİLECİK AYMANLIK	1700292883	BİLECİK ŞEYH EDEBALI ÜNİVERSİTES İ STRATEJİ GELİŞTİRME DAİRESİ BAŞKANLIĞI	257.05.07.02.0 0	Basılı Yayınlar	3.221,09	1.402.533,41	0,00	1.399.312,32	
MERKEZ_S BİLECİK AYMANLIK	1700292883	BİLECİK ŞEYH EDEBALI ÜNİVERSİTES İ STRATEJİ GELİŞTİRME DAİRESİ BAŞKANLIĞI	257.05.08.00.0 0	Eğitim Demirbaşları	611.961,71	13.898.580,39	0,00	13.286.618,68	
MERKEZ_S BİLECİK AYMANLIK	1700292883	BİLECİK ŞEYH EDEBALI ÜNİVERSİTES İ STRATEJİ GELİŞTİRME DAİRESİ BAŞKANLIĞI	257.05.08.01.0 0	Eğitim Mobilyaları ve Donanımları	611.961,71	10.944.844,31	0,00	10.332.882,60	
MERKEZ_S BİLECİK AYMANLIK	1700292883	BİLECİK ŞEYH EDEBALI ÜNİVERSİTES İ STRATEJİ GELİŞTİRME DAİRESİ BAŞKANLIĞI	257.05.08.02.0 0	Öğrenmeyi Kolaylaştırıcı Ekipmanlar	0,00	2.943.778,61	0,00	2.943.778,61	
MERKEZ_S BİLECİK AYMANLIK	1700292883	BİLECİK ŞEYH EDEBALI ÜNİVERSİTES İ STRATEJİ GELİŞTİRME DAİRESİ BAŞKANLIĞI	257.05.08.03.0 0	Derslik Süslemeleri	0,00	9.957,47	0,00	9.957,47	
MERKEZ_S BİLECİK AYMANLIK	1700292883	BİLECİK ŞEYH EDEBALI ÜNİVERSİTES İ STRATEJİ GELİŞTİRME DAİRESİ BAŞKANLIĞI	257.05.09.00.0 0	Spor Amaçlı Kullanılan Demirbaşlar	0,00	111.478,92	0,00	111.478,92	
MERKEZ_S BİLECİK AYMANLIK	1700292883	BİLECİK ŞEYH EDEBALI ÜNİVERSİTES İ STRATEJİ	257.05.09.01.0 0	Doğa Sporlarında Kullanılan Demirbaşlar	0,00	3.897,34	0,00	3.897,34	

GELİŞTİRME DAİRESİ BAŞKANLIĞI								
MERKEZ_S BİLECİK AYMANLIK	1700292883	BİLECİK ŞEYH EDEBALI ÜNİVERSİTESİ STRATEJİ GELİŞTİRME DAİRESİ BAŞKANLIĞI	257.05.09.02.0	Salon Sporlarında Kullanılan Demirbaşlar	0,00	103.862,67	0,00	103.862,67
MERKEZ_S BİLECİK AYMANLIK	1700292883	BİLECİK ŞEYH EDEBALI ÜNİVERSİTESİ STRATEJİ GELİŞTİRME DAİRESİ BAŞKANLIĞI	257.05.09.03.0	Saha Sporlarında Kullanılan Demirbaşlar	0,00	1.307,91	0,00	1.307,91
MERKEZ_S BİLECİK AYMANLIK	1700292883	BİLECİK ŞEYH EDEBALI ÜNİVERSİTESİ STRATEJİ GELİŞTİRME DAİRESİ BAŞKANLIĞI	257.05.09.99.0	Diğer Spor Amaçlı Kullanılan Demirbaşlar	0,00	2.411,00	0,00	2.411,00
MERKEZ_S BİLECİK AYMANLIK	1700292883	BİLECİK ŞEYH EDEBALI ÜNİVERSİTESİ STRATEJİ GELİŞTİRME DAİRESİ BAŞKANLIĞI	257.05.99.00.0	Diğer Demirbaşlar	0,00	198.640,04	0,00	198.640,04
MERKEZ_S BİLECİK AYMANLIK	1700292883	BİLECİK ŞEYH EDEBALI ÜNİVERSİTESİ STRATEJİ GELİŞTİRME DAİRESİ BAŞKANLIĞI	257.05.99.01.0	Seyyar Kulube, Kabin, Büfe, Sandık ve Kafesler	0,00	154.037,01	0,00	154.037,01
MERKEZ_S BİLECİK AYMANLIK	1700292883	BİLECİK ŞEYH EDEBALI ÜNİVERSİTESİ STRATEJİ GELİŞTİRME DAİRESİ BAŞKANLIĞI	257.05.99.02.0	Seyyar Tanklar ve Tüpler	0,00	27.326,69	0,00	27.326,69
MERKEZ_S BİLECİK AYMANLIK	1700292883	BİLECİK ŞEYH EDEBALI ÜNİVERSİTESİ STRATEJİ GELİŞTİRME DAİRESİ BAŞKANLIĞI	257.05.99.03.0	Sergileme ve Tanıtım Amaçlı Taşınır	0,00	17.276,34	0,00	17.276,34
MERKEZ_S BİLECİK AYMANLIK	1700292883	BİLECİK ŞEYH EDEBALI ÜNİVERSİTESİ STRATEJİ GELİŞTİRME DAİRESİ BAŞKANLIĞI	258.00.00.00.0	YAPILMAKTA OLAN YATIRIMLAR HESABI	109.369.984,57	26.900.516,97	82.469.467,60	0,00
MERKEZ_S BİLECİK AYMANLIK	1700292883	BİLECİK ŞEYH EDEBALI ÜNİVERSİTESİ STRATEJİ GELİŞTİRME DAİRESİ BAŞKANLIĞI	258.01.00.00.0	Yeraltı ve Yerüstü Düzenleri	12.669.627,26	120.219,60	12.549.407,66	0,00
MERKEZ_S BİLECİK AYMANLIK	1700292883	BİLECİK ŞEYH EDEBALI ÜNİVERSİTESİ STRATEJİ GELİŞTİRME DAİRESİ BAŞKANLIĞI	258.01.99.00.0	Diğer Yeraltı ve Yerüstü Düzenleri	12.669.627,26	120.219,60	12.549.407,66	0,00
MERKEZ_S BİLECİK AYMANLIK	1700292883	BİLECİK ŞEYH EDEBALI ÜNİVERSİTESİ STRATEJİ GELİŞTİRME DAİRESİ BAŞKANLIĞI	258.02.00.00.0	Binalar	96.700.357,31	26.780.297,37	69.920.059,94	0,00

DAİRESİ BAŞKANLIĞI							
MERKEZ_S BİLECİK AYMANLIK	1700292883	BİLECİK ŞEYH EDEBALI ÜNİVERSİTES İ STRATEJİ GELİŞTİRME DAİRESİ BAŞKANLIĞI	258.02.01.00.0 İdare Binaları 0	96.334.947,31	26.414.887,37	69.920.059,94	0,00
MERKEZ_S BİLECİK AYMANLIK	1700292883	BİLECİK ŞEYH EDEBALI ÜNİVERSİTES İ STRATEJİ GELİŞTİRME DAİRESİ BAŞKANLIĞI	258.02.01.01.0 Hizmet Binaları 0	96.334.947,31	26.414.887,37	69.920.059,94	0,00
MERKEZ_S BİLECİK AYMANLIK	1700292883	BİLECİK ŞEYH EDEBALI ÜNİVERSİTES İ STRATEJİ GELİŞTİRME DAİRESİ BAŞKANLIĞI	258.02.02.00.0 Eğitim ve Öğretim Amaçlı Binalar 0	365.410,00	365.410,00	0,00	0,00
MERKEZ_S BİLECİK AYMANLIK	1700292883	BİLECİK ŞEYH EDEBALI ÜNİVERSİTES İ STRATEJİ GELİŞTİRME DAİRESİ BAŞKANLIĞI	258.02.02.04.0 Üniversite, Akademi, Enstitü ve Yüksek Okul Binaları 0	365.410,00	365.410,00	0,00	0,00
MERKEZ_S BİLECİK AYMANLIK	1700292883	BİLECİK ŞEYH EDEBALI ÜNİVERSİTES İ STRATEJİ GELİŞTİRME DAİRESİ BAŞKANLIĞI	260.00.00.00.0 HAKLAR HESABI 0	5.430.383,42	15.850,93	5.414.532,49	0,00
MERKEZ_S BİLECİK AYMANLIK	1700292883	BİLECİK ŞEYH EDEBALI ÜNİVERSİTES İ STRATEJİ GELİŞTİRME DAİRESİ BAŞKANLIĞI	260.01.00.00.0 Bilgisayar Yazılımları 0	3.220.848,24	15.850,93	3.204.997,31	0,00
MERKEZ_S BİLECİK AYMANLIK	1700292883	BİLECİK ŞEYH EDEBALI ÜNİVERSİTES İ STRATEJİ GELİŞTİRME DAİRESİ BAŞKANLIĞI	260.03.00.00.0 Lisanslar 0	572.278,21	0,00	572.278,21	0,00
MERKEZ_S BİLECİK AYMANLIK	1700292883	BİLECİK ŞEYH EDEBALI ÜNİVERSİTES İ STRATEJİ GELİŞTİRME DAİRESİ BAŞKANLIĞI	260.04.00.00.0 Patentler 0	123.945,35	0,00	123.945,35	0,00
MERKEZ_S BİLECİK AYMANLIK	1700292883	BİLECİK ŞEYH EDEBALI ÜNİVERSİTES İ STRATEJİ GELİŞTİRME DAİRESİ BAŞKANLIĞI	260.99.00.00.0 Diğer Haklar 0	1.513.311,62	0,00	1.513.311,62	0,00
MERKEZ_S BİLECİK AYMANLIK	1700292883	BİLECİK ŞEYH EDEBALI ÜNİVERSİTES İ STRATEJİ GELİŞTİRME DAİRESİ BAŞKANLIĞI	268.00.00.00.0 BİRİKMİŞ AMORTİSMANLAR VE DEĞER DÜŞÜKLÜĞÜ KARŞILIĞI HESABI (-) 0	0,00	5.414.532,49	0,00	5.414.532,49
MERKEZ_S BİLECİK AYMANLIK	1700292883	BİLECİK ŞEYH EDEBALI ÜNİVERSİTES İ STRATEJİ GELİŞTİRME DAİRESİ	268.01.00.00.0 Haklar Amortismanı 0	0,00	5.414.532,49	0,00	5.414.532,49

BAŞKANLIĞI							
MERKEZ_S BİLECİK AYMANLIK	1700292883	BİLECİK ŞEYH EDEBALI ÜNİVERSİTES İ STRATEJİ GELİŞTİRME DAİRESİ BAŞKANLIĞI	268.01.01.00.0 0	Bilgisayar Yazılımları	0,00	3.204.997,31	0,00 3.204.997,31
MERKEZ_S BİLECİK AYMANLIK	1700292883	BİLECİK ŞEYH EDEBALI ÜNİVERSİTES İ STRATEJİ GELİŞTİRME DAİRESİ BAŞKANLIĞI	268.01.03.00.0 0	Lisanslar	0,00	572.278,21	0,00 572.278,21
MERKEZ_S BİLECİK AYMANLIK	1700292883	BİLECİK ŞEYH EDEBALI ÜNİVERSİTES İ STRATEJİ GELİŞTİRME DAİRESİ BAŞKANLIĞI	268.01.04.00.0 0	Patentler	0,00	123.945,35	0,00 123.945,35
MERKEZ_S BİLECİK AYMANLIK	1700292883	BİLECİK ŞEYH EDEBALI ÜNİVERSİTES İ STRATEJİ GELİŞTİRME DAİRESİ BAŞKANLIĞI	268.01.99.00.0 0	Diğer Haklar	0,00	1.513.311,62	0,00 1.513.311,62
MERKEZ_S BİLECİK AYMANLIK	1700292883	BİLECİK ŞEYH EDEBALI ÜNİVERSİTES İ STRATEJİ GELİŞTİRME DAİRESİ BAŞKANLIĞI	294.00.00.00.0 0	ELDEN ÇIKARILACAK STOKLAR VE MADDİ DURAN VARLIKLAR HESABI	687.514,61	590.085,97	97.428,64 0,00
MERKEZ_S BİLECİK AYMANLIK	1700292883	BİLECİK ŞEYH EDEBALI ÜNİVERSİTES İ STRATEJİ GELİŞTİRME DAİRESİ BAŞKANLIĞI	294.02.00.00.0 0	Elden Çıkarılacak Maddi Duran Varlıklar	687.514,61	590.085,97	97.428,64 0,00
MERKEZ_S BİLECİK AYMANLIK	1700292883	BİLECİK ŞEYH EDEBALI ÜNİVERSİTES İ STRATEJİ GELİŞTİRME DAİRESİ BAŞKANLIĞI	294.02.01.00.0 0	Makine ve Cihazlar	23.417,59	22.827,59	590,00 0,00
MERKEZ_S BİLECİK AYMANLIK	1700292883	BİLECİK ŞEYH EDEBALI ÜNİVERSİTES İ STRATEJİ GELİŞTİRME DAİRESİ BAŞKANLIĞI	294.02.03.00.0 0	Demirbaşlar	664.097,02	567.258,38	96.838,64 0,00
MERKEZ_S BİLECİK AYMANLIK	1700292883	BİLECİK ŞEYH EDEBALI ÜNİVERSİTES İ STRATEJİ GELİŞTİRME DAİRESİ BAŞKANLIĞI	299.00.00.00.0 0	BİRİKMİŞ AMORTİSMANLAR HESABI (-)	590.085,97	687.514,61	0,00 97.428,64
MERKEZ_S BİLECİK AYMANLIK	1700292883	BİLECİK ŞEYH EDEBALI ÜNİVERSİTES İ STRATEJİ GELİŞTİRME DAİRESİ BAŞKANLIĞI	299.02.00.00.0 0	Elden Çıkarılacak Maddi Duran Varlıklar Amortismanı	590.085,97	687.514,61	0,00 97.428,64
MERKEZ_S BİLECİK AYMANLIK	1700292883	BİLECİK ŞEYH EDEBALI ÜNİVERSİTES İ STRATEJİ GELİŞTİRME DAİRESİ BAŞKANLIĞI	299.02.01.00.0 0	Makine ve Cihazlar	22.827,59	23.417,59	0,00 590,00

MERKEZ_S BİLECİK AYMANLIK	1700292883	BİLECİK ŞEYH EDEBALI ÜNİVERSİTES İ STRATEJİ GELİŞTİRME DAİRESİ BAŞKANLIĞI	299.02.03.00.0 0	Demirbaşlar	567.258,38	664.097,02	0,00	96.838,64
MERKEZ_S BİLECİK AYMANLIK	1700292883	BİLECİK ŞEYH EDEBALI ÜNİVERSİTES İ STRATEJİ GELİŞTİRME DAİRESİ BAŞKANLIĞI	320.00.00.00.0 0	BÜTÇE EMANETLERİ HESABI	2.303.295,87	5.099.734,65	0,00	2.796.438,78
MERKEZ_S BİLECİK AYMANLIK	1700292883	BİLECİK ŞEYH EDEBALI ÜNİVERSİTES İ STRATEJİ GELİŞTİRME DAİRESİ BAŞKANLIĞI	320.01.00.00.0 0	Cari Yıla (N) Ait Borçlar	2.303.295,87	5.099.734,65	0,00	2.796.438,78
MERKEZ_S BİLECİK AYMANLIK	1700292883	BİLECİK ŞEYH EDEBALI ÜNİVERSİTES İ STRATEJİ GELİŞTİRME DAİRESİ BAŞKANLIĞI	330.00.00.00.0 0	ALINAN DEPOZİTO VE TEMİNATLAR HESABI	430.981,52	1.118.986,34	0,00	688.004,82
MERKEZ_S BİLECİK AYMANLIK	1700292883	BİLECİK ŞEYH EDEBALI ÜNİVERSİTES İ STRATEJİ GELİŞTİRME DAİRESİ BAŞKANLIĞI	330.01.00.00.0 0	İhale Teminatları	320.281,63	675.866,02	0,00	355.584,39
MERKEZ_S BİLECİK AYMANLIK	1700292883	BİLECİK ŞEYH EDEBALI ÜNİVERSİTES İ STRATEJİ GELİŞTİRME DAİRESİ BAŞKANLIĞI	330.01.01.00.0 0	Geçici teminatlar	269.786,00	318.543,52	0,00	48.757,52
MERKEZ_S BİLECİK AYMANLIK	1700292883	BİLECİK ŞEYH EDEBALI ÜNİVERSİTES İ STRATEJİ GELİŞTİRME DAİRESİ BAŞKANLIĞI	330.01.02.00.0 0	Kesin Teminatlar	50.495,63	318.231,71	0,00	267.736,08
MERKEZ_S BİLECİK AYMANLIK	1700292883	BİLECİK ŞEYH EDEBALI ÜNİVERSİTES İ STRATEJİ GELİŞTİRME DAİRESİ BAŞKANLIĞI	330.01.03.00.0 0	Ek Kesin Teminatlar	0,00	39.090,79	0,00	39.090,79
MERKEZ_S BİLECİK AYMANLIK	1700292883	BİLECİK ŞEYH EDEBALI ÜNİVERSİTES İ STRATEJİ GELİŞTİRME DAİRESİ BAŞKANLIĞI	330.15.00.00.0 0	Yapım İşleri Tip Sözleşmesinin 30. ve 31. Md. Ger. Al. Tem.	110.699,89	443.120,32	0,00	332.420,43
MERKEZ_S BİLECİK AYMANLIK	1700292883	BİLECİK ŞEYH EDEBALI ÜNİVERSİTES İ STRATEJİ GELİŞTİRME DAİRESİ BAŞKANLIĞI	333.00.00.00.0 0	EMANETLER HESABI	24.077.550,17	25.081.929,55	0,00	1.004.379,38
MERKEZ_S BİLECİK AYMANLIK	1700292883	BİLECİK ŞEYH EDEBALI ÜNİVERSİTES İ STRATEJİ GELİŞTİRME DAİRESİ BAŞKANLIĞI	333.10.00.00.0 0	Sendikalara Ait Emanetler	2.096.203,07	2.206.567,50	0,00	110.364,43
MERKEZ_S BİLECİK	1700292883	BİLECİK	333.10.02.00.0	İşçi Sendikalarına	1.189.563,92	1.299.928,35	0,00	110.364,43

AYMANLIK		ŞEYH EDEBALI ÜNİVERSİTES İ STRATEJİ GELİŞTİRME DAİRESİ BAŞKANLIĞI	0	Ödenen Aidatlar				
MERKEZ_S BİLECİK AYMANLIK	1700292883	BİLECİK ŞEYH EDEBALI ÜNİVERSİTES İ STRATEJİ GELİŞTİRME DAİRESİ BAŞKANLIĞI	333.10.02.02.0 0	Tez-Kop İş Sendikası	1.189.563,92	1.299.928,35	0,00	110.364,43
MERKEZ_S BİLECİK AYMANLIK	1700292883	BİLECİK ŞEYH EDEBALI ÜNİVERSİTES İ STRATEJİ GELİŞTİRME DAİRESİ BAŞKANLIĞI	333.10.03.00.0 0	Memur Sendikalarına Ödenen Aidatlar	906.639,15	906.639,15	0,00	0,00
MERKEZ_S BİLECİK AYMANLIK	1700292883	BİLECİK ŞEYH EDEBALI ÜNİVERSİTES İ STRATEJİ GELİŞTİRME DAİRESİ BAŞKANLIĞI	333.10.03.01.0 0	Türkiye KAMU-SEN e Bağlı Sendikalar	547.187,83	547.187,83	0,00	0,00
MERKEZ_S BİLECİK AYMANLIK	1700292883	BİLECİK ŞEYH EDEBALI ÜNİVERSİTES İ STRATEJİ GELİŞTİRME DAİRESİ BAŞKANLIĞI	333.10.03.01.0 1	Türk Sağlık Sendikası	20.593,91	20.593,91	0,00	0,00
MERKEZ_S BİLECİK AYMANLIK	1700292883	BİLECİK ŞEYH EDEBALI ÜNİVERSİTES İ STRATEJİ GELİŞTİRME DAİRESİ BAŞKANLIĞI	333.10.03.01.0 7	Türk Eğitim Sendikası	526.593,92	526.593,92	0,00	0,00
MERKEZ_S BİLECİK AYMANLIK	1700292883	BİLECİK ŞEYH EDEBALI ÜNİVERSİTES İ STRATEJİ GELİŞTİRME DAİRESİ BAŞKANLIĞI	333.10.03.11.0 0	Diğer Bağımsız Sendikalar	5.210,77	5.210,77	0,00	0,00
MERKEZ_S BİLECİK AYMANLIK	1700292883	BİLECİK ŞEYH EDEBALI ÜNİVERSİTES İ STRATEJİ GELİŞTİRME DAİRESİ BAŞKANLIĞI	333.10.03.11.2 0	Öğretim Elemanları Sendikası (ÖGESEN)	3.435,97	3.435,97	0,00	0,00
MERKEZ_S BİLECİK AYMANLIK	1700292883	BİLECİK ŞEYH EDEBALI ÜNİVERSİTES İ STRATEJİ GELİŞTİRME DAİRESİ BAŞKANLIĞI	333.10.03.11.3 4	Üniversite İdari Personel Sendikası (ÜNİ-PER-SEN)	533,95	533,95	0,00	0,00
MERKEZ_S BİLECİK AYMANLIK	1700292883	BİLECİK ŞEYH EDEBALI ÜNİVERSİTES İ STRATEJİ GELİŞTİRME DAİRESİ BAŞKANLIĞI	333.10.03.11.8 3	Şehit Gazi Eğitim Birlik Sen	1.240,85	1.240,85	0,00	0,00
MERKEZ_S BİLECİK AYMANLIK	1700292883	BİLECİK ŞEYH EDEBALI ÜNİVERSİTES İ STRATEJİ GELİŞTİRME DAİRESİ BAŞKANLIĞI	333.10.03.12.0 0	Diğer Bağımsız Sendikalar (2)	14.932,46	14.932,46	0,00	0,00
MERKEZ_S BİLECİK AYMANLIK	1700292883	BİLECİK ŞEYH	333.10.03.12.1 0	HEKİMSEN	10.238,55	10.238,55	0,00	0,00

		EDEBALI ÜNİVERSİTESİ İ STRATEJİ GELİŞTİRME DAİRESİ BAŞKANLIĞI						
MERKEZ_S BİLECİK AYMANLIK	1700292883	BİLECİK ŞEYH EDEBALI ÜNİVERSİTESİ İ STRATEJİ GELİŞTİRME DAİRESİ BAŞKANLIĞI	333.10.03.12.4 9	Hekim Birliği, Sağlık ve Sosyal Hizmetler Çalışanları Sendikası (HEKİM BİRLİĞİ)	4.693,91	4.693,91	0,00	0,00
MERKEZ_S BİLECİK AYMANLIK	1700292883	BİLECİK ŞEYH EDEBALI ÜNİVERSİTESİ İ STRATEJİ GELİŞTİRME DAİRESİ BAŞKANLIĞI	333.10.03.02.0 0	KESK e Bağlı Sendikalar	9.294,25	9.294,25	0,00	0,00
MERKEZ_S BİLECİK AYMANLIK	1700292883	BİLECİK ŞEYH EDEBALI ÜNİVERSİTESİ İ STRATEJİ GELİŞTİRME DAİRESİ BAŞKANLIĞI	333.10.03.02.0 2	Eğitim Sendikası	9.294,25	9.294,25	0,00	0,00
MERKEZ_S BİLECİK AYMANLIK	1700292883	BİLECİK ŞEYH EDEBALI ÜNİVERSİTESİ İ STRATEJİ GELİŞTİRME DAİRESİ BAŞKANLIĞI	333.10.03.03.0 0	MEMURSEN e Bağlı Sendikalar	211.886,71	211.886,71	0,00	0,00
MERKEZ_S BİLECİK AYMANLIK	1700292883	BİLECİK ŞEYH EDEBALI ÜNİVERSİTESİ İ STRATEJİ GELİŞTİRME DAİRESİ BAŞKANLIĞI	333.10.03.03.0 1	Eğitimciler Birliği Sendikası	204.201,44	204.201,44	0,00	0,00
MERKEZ_S BİLECİK AYMANLIK	1700292883	BİLECİK ŞEYH EDEBALI ÜNİVERSİTESİ İ STRATEJİ GELİŞTİRME DAİRESİ BAŞKANLIĞI	333.10.03.03.0 2	Sağlık Sendikası	7.685,27	7.685,27	0,00	0,00
MERKEZ_S BİLECİK AYMANLIK	1700292883	BİLECİK ŞEYH EDEBALI ÜNİVERSİTESİ İ STRATEJİ GELİŞTİRME DAİRESİ BAŞKANLIĞI	333.10.03.06.0 0	Bağımsız Sendikalar	84.681,19	84.681,19	0,00	0,00
MERKEZ_S BİLECİK AYMANLIK	1700292883	BİLECİK ŞEYH EDEBALI ÜNİVERSİTESİ İ STRATEJİ GELİŞTİRME DAİRESİ BAŞKANLIĞI	333.10.03.06.1 6	Eğitim - İş Sendikası	84.681,19	84.681,19	0,00	0,00
MERKEZ_S BİLECİK AYMANLIK	1700292883	BİLECİK ŞEYH EDEBALI ÜNİVERSİTESİ İ STRATEJİ GELİŞTİRME DAİRESİ BAŞKANLIĞI	333.10.03.08.0 0	HAKSEN e Bağlı Sendikalar	33.445,94	33.445,94	0,00	0,00
MERKEZ_S BİLECİK AYMANLIK	1700292883	BİLECİK ŞEYH EDEBALI ÜNİVERSİTESİ İ STRATEJİ GELİŞTİRME DAİRESİ BAŞKANLIĞI	333.10.03.08.0 6	Eğitim Öğretim ve Bilim Çalış. Hak Sendikası (Eğitim Hak-Sen)	33.445,94	33.445,94	0,00	0,00
MERKEZ_S BİLECİK AYMANLIK	1700292883	BİLECİK ŞEYH EDEBALI	333.14.00.00.0 0	Kapatılmayan Gönderme Emirleri	2.882.115,48	2.889.841,99	0,00	7.726,51

			ÜNİVERSİTES İ STRATEJİ GELİŞTİRME DAİRESİ BAŞKANLIĞI					
MERKEZ_S BİLECİK AYMANLIK	1700292883	BİLECİK ŞEYH EDEBALI ÜNİVERSİTES İ STRATEJİ GELİŞTİRME DAİRESİ BAŞKANLIĞI	333.16.00.00.0 0	Şartlı Bağış ve Yardımlardan Devreden Emanetler	883.597,92	1.280.266,32	0,00	396.668,40
MERKEZ_S BİLECİK AYMANLIK	1700292883	BİLECİK ŞEYH EDEBALI ÜNİVERSİTES İ STRATEJİ GELİŞTİRME DAİRESİ BAŞKANLIĞI	333.16.01.00.0 0	Cari	0,00	280.000,00	0,00	280.000,00
MERKEZ_S BİLECİK AYMANLIK	1700292883	BİLECİK ŞEYH EDEBALI ÜNİVERSİTES İ STRATEJİ GELİŞTİRME DAİRESİ BAŞKANLIĞI	333.16.01.04.0 0	Kişilerden Alınan Şartlı Bağış ve Yardımlardan Devreden Emanetler	0,00	280.000,00	0,00	280.000,00
MERKEZ_S BİLECİK AYMANLIK	1700292883	BİLECİK ŞEYH EDEBALI ÜNİVERSİTES İ STRATEJİ GELİŞTİRME DAİRESİ BAŞKANLIĞI	333.16.02.00.0 0	Sermaye	883.597,92	1.000.266,32	0,00	116.668,40
MERKEZ_S BİLECİK AYMANLIK	1700292883	BİLECİK ŞEYH EDEBALI ÜNİVERSİTES İ STRATEJİ GELİŞTİRME DAİRESİ BAŞKANLIĞI	333.16.02.03.0 0	Kurumlardan Alınan Şartlı Bağış ve Yardımlardan Devreden Emanetler	94.000,00	94.000,00	0,00	0,00
MERKEZ_S BİLECİK AYMANLIK	1700292883	BİLECİK ŞEYH EDEBALI ÜNİVERSİTES İ STRATEJİ GELİŞTİRME DAİRESİ BAŞKANLIĞI	333.16.02.04.0 0	Kişilerden Alınan Şartlı Bağış ve Yardımlardan Devreden Emanetler	789.597,92	906.266,32	0,00	116.668,40
MERKEZ_S BİLECİK AYMANLIK	1700292883	BİLECİK ŞEYH EDEBALI ÜNİVERSİTES İ STRATEJİ GELİŞTİRME DAİRESİ BAŞKANLIĞI	333.18.00.00.0 0	Avukatlık Vekalet Ücretleri	34.437,15	39.438,15	0,00	5.001,00
MERKEZ_S BİLECİK AYMANLIK	1700292883	BİLECİK ŞEYH EDEBALI ÜNİVERSİTES İ STRATEJİ GELİŞTİRME DAİRESİ BAŞKANLIĞI	333.18.01.00.0 0	Dağıtılacak Vekalet Ücretleri	17.819,75	22.820,75	0,00	5.001,00
MERKEZ_S BİLECİK AYMANLIK	1700292883	BİLECİK ŞEYH EDEBALI ÜNİVERSİTES İ STRATEJİ GELİŞTİRME DAİRESİ BAŞKANLIĞI	333.18.02.00.0 0	Dağıtılacak Vekalet Ücretleri % 55	9.620,60	9.620,60	0,00	0,00
MERKEZ_S BİLECİK AYMANLIK	1700292883	BİLECİK ŞEYH EDEBALI ÜNİVERSİTES İ STRATEJİ GELİŞTİRME DAİRESİ BAŞKANLIĞI	333.18.03.00.0 0	Dağıtılacak Vekalet Ücretleri % 40	6.996,80	6.996,80	0,00	0,00
MERKEZ_S BİLECİK AYMANLIK	1700292883	BİLECİK ŞEYH EDEBALI ÜNİVERSİTES	333.03.00.00.0 0	İcra Kesintileri ve İcra Daireleri Adına Yapılan T	260.282,50	260.282,50	0,00	0,00

İ STRATEJİ GELİŞTİRME DAİRESİ BAŞKANLIĞI								
MERKEZ_S BİLECİK AYMANLIK	1700292883	BİLECİK ŞEYH EDEBALI ÜNİVERSİTES İ STRATEJİ GELİŞTİRME DAİRESİ BAŞKANLIĞI	333.03.01.00.0 0	Normal İcra Kesintisi	245.384,09	245.384,09	0,00	0,00
MERKEZ_S BİLECİK AYMANLIK	1700292883	BİLECİK ŞEYH EDEBALI ÜNİVERSİTES İ STRATEJİ GELİŞTİRME DAİRESİ BAŞKANLIĞI	333.03.02.00.0 0	Nafaka Kesintisi	14.898,41	14.898,41	0,00	0,00
MERKEZ_S BİLECİK AYMANLIK	1700292883	BİLECİK ŞEYH EDEBALI ÜNİVERSİTES İ STRATEJİ GELİŞTİRME DAİRESİ BAŞKANLIĞI	333.99.00.00.0 0	Diğer Emanetler	17.920.914,05	18.405.533,09	0,00	484.619,04
MERKEZ_S BİLECİK AYMANLIK	1700292883	BİLECİK ŞEYH EDEBALI ÜNİVERSİTES İ STRATEJİ GELİŞTİRME DAİRESİ BAŞKANLIĞI	333.99.99.00.0 0	Diğer Çeşitli Emanetler	17.920.914,05	18.405.533,09	0,00	484.619,04
MERKEZ_S BİLECİK AYMANLIK	1700292883	BİLECİK ŞEYH EDEBALI ÜNİVERSİTES İ STRATEJİ GELİŞTİRME DAİRESİ BAŞKANLIĞI	360.00.00.00.0 0	ÖDENECEK VERGİ VE FONLAR HESABI	23.600.050,67	30.790.743,33	0,00	7.190.692,66
MERKEZ_S BİLECİK AYMANLIK	1700292883	BİLECİK ŞEYH EDEBALI ÜNİVERSİTES İ STRATEJİ GELİŞTİRME DAİRESİ BAŞKANLIĞI	360.01.00.00.0 0	Gelir Vergisi	14.631.103,51	18.402.811,18	0,00	3.771.707,67
MERKEZ_S BİLECİK AYMANLIK	1700292883	BİLECİK ŞEYH EDEBALI ÜNİVERSİTES İ STRATEJİ GELİŞTİRME DAİRESİ BAŞKANLIĞI	360.01.01.00.0 0	Gelir Vergisi Kanununun 94/1 md. Göre Yapılan Tevkifatlar	13.195.955,97	15.728.577,34	0,00	2.532.621,37
MERKEZ_S BİLECİK AYMANLIK	1700292883	BİLECİK ŞEYH EDEBALI ÜNİVERSİTES İ STRATEJİ GELİŞTİRME DAİRESİ BAŞKANLIĞI	360.01.01.01.0 0	Asgari Ücretlerden Yapılan Tevkifatlar	69.653,41	70.844,41	0,00	1.191,00
MERKEZ_S BİLECİK AYMANLIK	1700292883	BİLECİK ŞEYH EDEBALI ÜNİVERSİTES İ STRATEJİ GELİŞTİRME DAİRESİ BAŞKANLIĞI	360.01.01.02.0 0	Diğer Ücretler ile Ücret sayılan Ödemelerden Yap.Tevkifat	13.126.302,56	15.657.732,93	0,00	2.531.430,37
MERKEZ_S BİLECİK AYMANLIK	1700292883	BİLECİK ŞEYH EDEBALI ÜNİVERSİTES İ STRATEJİ GELİŞTİRME DAİRESİ BAŞKANLIĞI	360.01.02.00.0 0	Gelir Vergisi Kanununun 94/2 md. Göre Yapılan Tevkifatlar	11.577,69	11.577,69	0,00	0,00
MERKEZ_S BİLECİK AYMANLIK	1700292883	BİLECİK ŞEYH EDEBALI ÜNİVERSİTES İ STRATEJİ	360.01.02.02.0 0	Diğer Serbest Meslek İşleri Dolayısıyla Yapılan Ödemelerden	11.577,69	11.577,69	0,00	0,00

GELİŞTİRME DAİRESİ BAŞKANLIĞI								
MERKEZ_S BİLECİK AYMANLIK	1700292883	BİLECİK ŞEYH EDEBALI ÜNİVERSİTESİ STRATEJİ GELİŞTİRME DAİRESİ BAŞKANLIĞI	360.01.03.00.00	Gelir Vergisi Kanununun 94/3 Md. Göre Yapılan Tevkifatlar	1.334.185,16	2.563.211,46	0,00	1.229.026,30
MERKEZ_S BİLECİK AYMANLIK	1700292883	BİLECİK ŞEYH EDEBALI ÜNİVERSİTESİ STRATEJİ GELİŞTİRME DAİRESİ BAŞKANLIĞI	360.01.05.00.00	Gelir Vergisi Kanununun 94/5 Md. Göre Yapılan Tevkifatlar	1.500,00	1.500,00	0,00	0,00
MERKEZ_S BİLECİK AYMANLIK	1700292883	BİLECİK ŞEYH EDEBALI ÜNİVERSİTESİ STRATEJİ GELİŞTİRME DAİRESİ BAŞKANLIĞI	360.01.99.00.00	Gelir Vergisi Kanununun 94. md. Göre Yapılan Diğer Tevkifatlar	87.884,69	97.944,69	0,00	10.060,00
MERKEZ_S BİLECİK AYMANLIK	1700292883	BİLECİK ŞEYH EDEBALI ÜNİVERSİTESİ STRATEJİ GELİŞTİRME DAİRESİ BAŞKANLIĞI	360.19.00.00.00	Diğer Vergiler	16.265,93	16.265,93	0,00	0,00
MERKEZ_S BİLECİK AYMANLIK	1700292883	BİLECİK ŞEYH EDEBALI ÜNİVERSİTESİ STRATEJİ GELİŞTİRME DAİRESİ BAŞKANLIĞI	360.19.07.00.00	Konaklama Vergisi	16.265,93	16.265,93	0,00	0,00
MERKEZ_S BİLECİK AYMANLIK	1700292883	BİLECİK ŞEYH EDEBALI ÜNİVERSİTESİ STRATEJİ GELİŞTİRME DAİRESİ BAŞKANLIĞI	360.03.00.00.00	Damga Vergisi	3.849.316,27	4.920.478,06	0,00	1.071.161,79
MERKEZ_S BİLECİK AYMANLIK	1700292883	BİLECİK ŞEYH EDEBALI ÜNİVERSİTESİ STRATEJİ GELİŞTİRME DAİRESİ BAŞKANLIĞI	360.03.01.00.00	Ücret ve Ücret Sayılan Ödemelere Ait Damga Vergisi	2.136.521,88	2.409.574,11	0,00	273.052,23
MERKEZ_S BİLECİK AYMANLIK	1700292883	BİLECİK ŞEYH EDEBALI ÜNİVERSİTESİ STRATEJİ GELİŞTİRME DAİRESİ BAŞKANLIĞI	360.03.02.00.00	Sözleşmeye Ait Damga Vergisi	295.527,35	525.198,29	0,00	229.670,94
MERKEZ_S BİLECİK AYMANLIK	1700292883	BİLECİK ŞEYH EDEBALI ÜNİVERSİTESİ STRATEJİ GELİŞTİRME DAİRESİ BAŞKANLIĞI	360.03.03.00.00	İhale Kararlarına Ait Damga Vergisi	177.609,01	313.019,63	0,00	135.410,62
MERKEZ_S BİLECİK AYMANLIK	1700292883	BİLECİK ŞEYH EDEBALI ÜNİVERSİTESİ STRATEJİ GELİŞTİRME DAİRESİ BAŞKANLIĞI	360.03.04.00.00	Harcrahlardan Kesilen Damga Vergisi	9.243,28	9.534,45	0,00	291,17
MERKEZ_S BİLECİK AYMANLIK	1700292883	BİLECİK ŞEYH EDEBALI ÜNİVERSİTESİ STRATEJİ GELİŞTİRME DAİRESİ BAŞKANLIĞI	360.03.09.00.00	Diğer Ödemelere Ait Damga Vergisi	1.230.414,75	1.663.151,58	0,00	432.736,83

DAİRESİ BAŞKANLIĞI								
MERKEZ_S BİLECİK AYMANLIK	1700292883	BİLECİK ŞEYH EDEBALI ÜNİVERSİTESİ STRATEJİ GELİŞTİRME DAİRESİ BAŞKANLIĞI	360.04.00.00.0	Katma Değer Vergisi	5.103.364,96	7.451.188,16	0,00	2.347.823,20
MERKEZ_S BİLECİK AYMANLIK	1700292883	BİLECİK ŞEYH EDEBALI ÜNİVERSİTESİ STRATEJİ GELİŞTİRME DAİRESİ BAŞKANLIĞI	360.04.02.00.0	Katma Değer Vergisi Tevkifatı	5.103.364,96	7.451.188,16	0,00	2.347.823,20
MERKEZ_S BİLECİK AYMANLIK	1700292883	BİLECİK ŞEYH EDEBALI ÜNİVERSİTESİ STRATEJİ GELİŞTİRME DAİRESİ BAŞKANLIĞI	360.04.02.01.0	Katma Değer Vergisi Tevkifatı (1/2)	4.447,82	4.447,82	0,00	0,00
MERKEZ_S BİLECİK AYMANLIK	1700292883	BİLECİK ŞEYH EDEBALI ÜNİVERSİTESİ STRATEJİ GELİŞTİRME DAİRESİ BAŞKANLIĞI	360.04.02.10.0	Katma Değer Vergisi Tevkifatı (Tam Tevkifat)	158.928,59	230.715,75	0,00	71.787,16
MERKEZ_S BİLECİK AYMANLIK	1700292883	BİLECİK ŞEYH EDEBALI ÜNİVERSİTESİ STRATEJİ GELİŞTİRME DAİRESİ BAŞKANLIĞI	360.04.02.11.0	Katma Değer Vergisi Tevkifatı (3/10)	4.920,00	4.920,00	0,00	0,00
MERKEZ_S BİLECİK AYMANLIK	1700292883	BİLECİK ŞEYH EDEBALI ÜNİVERSİTESİ STRATEJİ GELİŞTİRME DAİRESİ BAŞKANLIĞI	360.04.02.12.0	Katma Değer Vergisi Tevkifatı (4/10)	3.394.722,73	5.428.137,05	0,00	2.033.414,32
MERKEZ_S BİLECİK AYMANLIK	1700292883	BİLECİK ŞEYH EDEBALI ÜNİVERSİTESİ STRATEJİ GELİŞTİRME DAİRESİ BAŞKANLIĞI	360.04.02.06.0	Katma Değer Vergisi Tevkifatı (9/10)	100.397,25	131.748,74	0,00	31.351,49
MERKEZ_S BİLECİK AYMANLIK	1700292883	BİLECİK ŞEYH EDEBALI ÜNİVERSİTESİ STRATEJİ GELİŞTİRME DAİRESİ BAŞKANLIĞI	360.04.02.08.0	Katma Değer Vergisi Tevkifatı (5/10)	1.197.747,06	1.357.233,39	0,00	159.486,33
MERKEZ_S BİLECİK AYMANLIK	1700292883	BİLECİK ŞEYH EDEBALI ÜNİVERSİTESİ STRATEJİ GELİŞTİRME DAİRESİ BAŞKANLIĞI	360.04.02.09.0	Katma Değer Vergisi Tevkifatı (7/10)	242.201,51	293.985,41	0,00	51.783,90
MERKEZ_S BİLECİK AYMANLIK	1700292883	BİLECİK ŞEYH EDEBALI ÜNİVERSİTESİ STRATEJİ GELİŞTİRME DAİRESİ BAŞKANLIĞI	361.00.00.00.0	ÖDENECEK SOSYAL GÜVENLİK KESİNTİLERİ HESABI	105.018.987,48	107.093.516,59	0,00	2.074.529,11
MERKEZ_S BİLECİK AYMANLIK	1700292883	BİLECİK ŞEYH EDEBALI ÜNİVERSİTESİ STRATEJİ GELİŞTİRME DAİRESİ	361.01.00.00.0	Memurların Kesenek ve Kurum Karşılıkları (5434 sayılı Kanuna Tabi Olanlar)	31.755.145,36	31.755.145,36	0,00	0,00

BAŞKANLIĞI								
MERKEZ_S BİLECİK AYMANLIK	1700292883	BİLECİK ŞEYH EDEBALI ÜNİVERSİTES İ STRATEJİ GELİŞTİRME DAİRESİ BAŞKANLIĞI	361.01.01.00.0 0	İştirakçi Payları	10.709.543,49	10.709.543,49	0,00	0,00
MERKEZ_S BİLECİK AYMANLIK	1700292883	BİLECİK ŞEYH EDEBALI ÜNİVERSİTES İ STRATEJİ GELİŞTİRME DAİRESİ BAŞKANLIĞI	361.01.01.01.0 0	% 16 Aylık Aidat Kesintisi	10.597.398,68	10.597.398,68	0,00	0,00
MERKEZ_S BİLECİK AYMANLIK	1700292883	BİLECİK ŞEYH EDEBALI ÜNİVERSİTES İ STRATEJİ GELİŞTİRME DAİRESİ BAŞKANLIĞI	361.01.01.03.0 0	% 100 Artış Kesenekleri	112.144,81	112.144,81	0,00	0,00
MERKEZ_S BİLECİK AYMANLIK	1700292883	BİLECİK ŞEYH EDEBALI ÜNİVERSİTES İ STRATEJİ GELİŞTİRME DAİRESİ BAŞKANLIĞI	361.01.02.00.0 0	Devlet Payları	21.045.601,87	21.045.601,87	0,00	0,00
MERKEZ_S BİLECİK AYMANLIK	1700292883	BİLECİK ŞEYH EDEBALI ÜNİVERSİTES İ STRATEJİ GELİŞTİRME DAİRESİ BAŞKANLIĞI	361.01.02.01.0 0	% 20 Aylık Aidatı Devlet Katkısı	13.049.930,47	13.049.930,47	0,00	0,00
MERKEZ_S BİLECİK AYMANLIK	1700292883	BİLECİK ŞEYH EDEBALI ÜNİVERSİTES İ STRATEJİ GELİŞTİRME DAİRESİ BAŞKANLIĞI	361.01.02.03.0 0	% 100 Artış Kesenekleri Devlet Katkısı	112.144,81	112.144,81	0,00	0,00
MERKEZ_S BİLECİK AYMANLIK	1700292883	BİLECİK ŞEYH EDEBALI ÜNİVERSİTES İ STRATEJİ GELİŞTİRME DAİRESİ BAŞKANLIĞI	361.01.02.04.0 0	% 12 Genel Sağlık Sigortası Primi	7.883.526,59	7.883.526,59	0,00	0,00
MERKEZ_S BİLECİK AYMANLIK	1700292883	BİLECİK ŞEYH EDEBALI ÜNİVERSİTES İ STRATEJİ GELİŞTİRME DAİRESİ BAŞKANLIĞI	361.10.00.00.0 0	Prim Tahsilatları	70.978.569,29	73.053.098,40	0,00	2.074.529,11
MERKEZ_S BİLECİK AYMANLIK	1700292883	BİLECİK ŞEYH EDEBALI ÜNİVERSİTES İ STRATEJİ GELİŞTİRME DAİRESİ BAŞKANLIĞI	361.10.01.00.0 0	İşçilerin Prim Tahsilatları	26.401.386,02	28.249.376,39	0,00	1.847.990,37
MERKEZ_S BİLECİK AYMANLIK	1700292883	BİLECİK ŞEYH EDEBALI ÜNİVERSİTES İ STRATEJİ GELİŞTİRME DAİRESİ BAŞKANLIĞI	361.10.01.01.0 0	İştirakçi Payları	11.351.438,92	12.088.053,06	0,00	736.614,14
MERKEZ_S BİLECİK AYMANLIK	1700292883	BİLECİK ŞEYH EDEBALI ÜNİVERSİTES İ STRATEJİ GELİŞTİRME DAİRESİ BAŞKANLIĞI	361.10.01.01.0 1	Malütlük,Yaşlılık ve Emeklilik Primi (İştirakçi-İşçi)	7.700.545,69	8.174.083,35	0,00	473.537,66

MERKEZ_S BİLECİK AYMANLIK	1700292883	BİLECİK ŞEYH EDEBALI ÜNİVERSİTES İ STRATEJİ GELİŞTİRME DAİRESİ BAŞKANLIĞI	361.10.01.01.0 2	Genel Sağlık Sigortası Primi (iştirakçi-işçi)	3.650.893,23	3.913.969,71	0,00	263.076,48
MERKEZ_S BİLECİK AYMANLIK	1700292883	BİLECİK ŞEYH EDEBALI ÜNİVERSİTES İ STRATEJİ GELİŞTİRME DAİRESİ BAŞKANLIĞI	361.10.01.02.0 0	İşçi Primleri İşveren Payı	15.049.947,10	16.161.323,33	0,00	1.111.376,23
MERKEZ_S BİLECİK AYMANLIK	1700292883	BİLECİK ŞEYH EDEBALI ÜNİVERSİTES İ STRATEJİ GELİŞTİRME DAİRESİ BAŞKANLIĞI	361.10.01.02.0 1	Malüllük, Yaşlılık ve Emeklilik Primi (işveren-işçi)	8.031.965,11	8.610.733,36	0,00	578.768,25
MERKEZ_S BİLECİK AYMANLIK	1700292883	BİLECİK ŞEYH EDEBALI ÜNİVERSİTES İ STRATEJİ GELİŞTİRME DAİRESİ BAŞKANLIĞI	361.10.01.02.0 2	Kısa Vadeli Sigorta Kolları Primi	1.497.489,02	1.627.134,00	0,00	129.644,98
MERKEZ_S BİLECİK AYMANLIK	1700292883	BİLECİK ŞEYH EDEBALI ÜNİVERSİTES İ STRATEJİ GELİŞTİRME DAİRESİ BAŞKANLIĞI	361.10.01.02.0 3	Genel Sağlık Sigortası Primi (işveren-işçi)	5.520.492,97	5.923.455,97	0,00	402.963,00
MERKEZ_S BİLECİK AYMANLIK	1700292883	BİLECİK ŞEYH EDEBALI ÜNİVERSİTES İ STRATEJİ GELİŞTİRME DAİRESİ BAŞKANLIĞI	361.10.02.00.0 0	Memurlar ve Diğer Kamu Görevl. Prim Tah. (5510 sonrası)	42.215.485,01	42.215.485,01	0,00	0,00
MERKEZ_S BİLECİK AYMANLIK	1700292883	BİLECİK ŞEYH EDEBALI ÜNİVERSİTES İ STRATEJİ GELİŞTİRME DAİRESİ BAŞKANLIĞI	361.10.02.01.0 0	İştirakçi Payları	17.634.976,36	17.634.976,36	0,00	0,00
MERKEZ_S BİLECİK AYMANLIK	1700292883	BİLECİK ŞEYH EDEBALI ÜNİVERSİTES İ STRATEJİ GELİŞTİRME DAİRESİ BAŞKANLIĞI	361.10.02.01.0 1	Malüllük, Yaşlılık ve Emeklilik Primi (iştirakçi-memur)	11.336.769,59	11.336.769,59	0,00	0,00
MERKEZ_S BİLECİK AYMANLIK	1700292883	BİLECİK ŞEYH EDEBALI ÜNİVERSİTES İ STRATEJİ GELİŞTİRME DAİRESİ BAŞKANLIĞI	361.10.02.01.0 2	Genel Sağlık Sigortası Primi (iştirakçi- memur)	6.298.206,77	6.298.206,77	0,00	0,00
MERKEZ_S BİLECİK AYMANLIK	1700292883	BİLECİK ŞEYH EDEBALI ÜNİVERSİTES İ STRATEJİ GELİŞTİRME DAİRESİ BAŞKANLIĞI	361.10.02.02.0 0	İşveren Payı	24.580.508,65	24.580.508,65	0,00	0,00
MERKEZ_S BİLECİK AYMANLIK	1700292883	BİLECİK ŞEYH EDEBALI ÜNİVERSİTES İ STRATEJİ GELİŞTİRME DAİRESİ BAŞKANLIĞI	361.10.02.02.0 1	Malüllük, Yaşlılık ve Emeklilik Primi (işveren-memur)	14.465.729,53	14.465.729,53	0,00	0,00
MERKEZ_S BİLECİK	1700292883	BİLECİK	361.10.02.02.0	Genel Sağlık Sigortası	10.114.779,12	10.114.779,12	0,00	0,00

AYMANLIK		ŞEYH EDEBALI ÜNİVERSİTES İ STRATEJİ GELİŞTİRME DAİRESİ BAŞKANLIĞI	3	Primi (işveren- memur)				
MERKEZ_S BİLECİK AYMANLIK	1700292883	BİLECİK ŞEYH EDEBALI ÜNİVERSİTES İ STRATEJİ GELİŞTİRME DAİRESİ BAŞKANLIĞI	361.10.03.00.0 0	4/B Sözleşmeli Personelin Prim Tahsilatları	2.361.698,26	2.588.237,00	0,00	226.538,74
MERKEZ_S BİLECİK AYMANLIK	1700292883	BİLECİK ŞEYH EDEBALI ÜNİVERSİTES İ STRATEJİ GELİŞTİRME DAİRESİ BAŞKANLIĞI	361.10.03.01.0 0	İştirakçi Payları	889.643,75	970.253,39	0,00	80.609,64
MERKEZ_S BİLECİK AYMANLIK	1700292883	BİLECİK ŞEYH EDEBALI ÜNİVERSİTES İ STRATEJİ GELİŞTİRME DAİRESİ BAŞKANLIĞI	361.10.03.01.0 1	Malüllük, Yaşlılık ve Emeklilik Primi (iştirakçi-Sözleşmeli personel)	571.915,66	623.736,07	0,00	51.820,41
MERKEZ_S BİLECİK AYMANLIK	1700292883	BİLECİK ŞEYH EDEBALI ÜNİVERSİTES İ STRATEJİ GELİŞTİRME DAİRESİ BAŞKANLIĞI	361.10.03.01.0 2	Genel Sağlık Sigortası Primi (iştirakçi- Sözleşmeli personel)	317.728,09	346.517,32	0,00	28.789,23
MERKEZ_S BİLECİK AYMANLIK	1700292883	BİLECİK ŞEYH EDEBALI ÜNİVERSİTES İ STRATEJİ GELİŞTİRME DAİRESİ BAŞKANLIĞI	361.10.03.02.0 0	İşveren Payı	1.472.054,51	1.617.983,61	0,00	145.929,10
MERKEZ_S BİLECİK AYMANLIK	1700292883	BİLECİK ŞEYH EDEBALI ÜNİVERSİTES İ STRATEJİ GELİŞTİRME DAİRESİ BAŞKANLIĞI	361.10.03.02.0 1	Malüllük, Yaşlılık ve Emeklilik Primi (işveren-Sözleşmeli personel)	797.307,15	876.813,43	0,00	79.506,28
MERKEZ_S BİLECİK AYMANLIK	1700292883	BİLECİK ŞEYH EDEBALI ÜNİVERSİTES İ STRATEJİ GELİŞTİRME DAİRESİ BAŞKANLIĞI	361.10.03.02.0 2	Kısa Vadeli Sigorta Kolları Primi	136.901,29	150.033,94	0,00	13.132,65
MERKEZ_S BİLECİK AYMANLIK	1700292883	BİLECİK ŞEYH EDEBALI ÜNİVERSİTES İ STRATEJİ GELİŞTİRME DAİRESİ BAŞKANLIĞI	361.10.03.02.0 3	Genel Sağlık Sigortası Primi (işveren- Sözleşmeli personel)	537.846,07	591.136,24	0,00	53.290,17
MERKEZ_S BİLECİK AYMANLIK	1700292883	BİLECİK ŞEYH EDEBALI ÜNİVERSİTES İ STRATEJİ GELİŞTİRME DAİRESİ BAŞKANLIĞI	361.11.00.00.0 0	Hizmet Borçlanması Keseneği	1.362,47	1.362,47	0,00	0,00
MERKEZ_S BİLECİK AYMANLIK	1700292883	BİLECİK ŞEYH EDEBALI ÜNİVERSİTES İ STRATEJİ GELİŞTİRME DAİRESİ BAŞKANLIĞI	361.98.00.00.0 0	Bireysel Emeklilik Şirketlerine	1.933.861,00	1.933.861,00	0,00	0,00
MERKEZ_S BİLECİK AYMANLIK	1700292883	BİLECİK ŞEYH	361.98.01.00.0 0	İşçilerden Yapılan Kesintiler	157.273,00	157.273,00	0,00	0,00

				EDEBALI ÜNİVERSİTESİ İ STRATEJİ GELİŞTİRME DAİRESİ BAŞKANLIĞI					
MERKEZ_S BİLECİK AYMANLIK	1700292883	BİLECİK ŞEYH EDEBALI ÜNİVERSİTESİ İ STRATEJİ GELİŞTİRME DAİRESİ BAŞKANLIĞI	361.98.01.18.0 0	Türkiye Hayat ve Emeklilik A.Ş. (İşçi)	157.273,00	157.273,00	0,00	0,00	
MERKEZ_S BİLECİK AYMANLIK	1700292883	BİLECİK ŞEYH EDEBALI ÜNİVERSİTESİ İ STRATEJİ GELİŞTİRME DAİRESİ BAŞKANLIĞI	361.98.02.00.0 0	Memurlar ve Diğer Kamu Görevlilerinden Yapılan Kesintiler	1.694.018,00	1.694.018,00	0,00	0,00	
MERKEZ_S BİLECİK AYMANLIK	1700292883	BİLECİK ŞEYH EDEBALI ÜNİVERSİTESİ İ STRATEJİ GELİŞTİRME DAİRESİ BAŞKANLIĞI	361.98.02.18.0 0	Türkiye Hayat ve Emeklilik A.Ş. (Memur)	1.694.018,00	1.694.018,00	0,00	0,00	
MERKEZ_S BİLECİK AYMANLIK	1700292883	BİLECİK ŞEYH EDEBALI ÜNİVERSİTESİ İ STRATEJİ GELİŞTİRME DAİRESİ BAŞKANLIĞI	361.98.03.00.0 0	4/B Sözleşmeli Personel	82.570,00	82.570,00	0,00	0,00	
MERKEZ_S BİLECİK AYMANLIK	1700292883	BİLECİK ŞEYH EDEBALI ÜNİVERSİTESİ İ STRATEJİ GELİŞTİRME DAİRESİ BAŞKANLIĞI	361.98.03.18.0 0	Türkiye Hayat ve Emeklilik A.Ş. (4/B Söz.)	82.570,00	82.570,00	0,00	0,00	
MERKEZ_S BİLECİK AYMANLIK	1700292883	BİLECİK ŞEYH EDEBALI ÜNİVERSİTESİ İ STRATEJİ GELİŞTİRME DAİRESİ BAŞKANLIĞI	361.99.00.00.0 0	Diğer Tahsilatlar	350.049,36	350.049,36	0,00	0,00	
MERKEZ_S BİLECİK AYMANLIK	1700292883	BİLECİK ŞEYH EDEBALI ÜNİVERSİTESİ İ STRATEJİ GELİŞTİRME DAİRESİ BAŞKANLIĞI	361.99.02.00.0 0	Müteahhitlere Hakedişler.Yapıl.Sigorta Primi veGecik.Cezalar	56.450,12	56.450,12	0,00	0,00	
MERKEZ_S BİLECİK AYMANLIK	1700292883	BİLECİK ŞEYH EDEBALI ÜNİVERSİTESİ İ STRATEJİ GELİŞTİRME DAİRESİ BAŞKANLIĞI	361.99.03.00.0 0	Ödenmemiş Sigorta Prim Kesintisi	293.599,24	293.599,24	0,00	0,00	
MERKEZ_S BİLECİK AYMANLIK	1700292883	BİLECİK ŞEYH EDEBALI ÜNİVERSİTESİ İ STRATEJİ GELİŞTİRME DAİRESİ BAŞKANLIĞI	362.00.00.00.0 0	FONLAR VEYA DİĞER KAMU İDARELERİ ADINA YAPILAN TAHSİLAT HESABI	3.059.506,85	3.219.149,61	0,00	159.642,76	
MERKEZ_S BİLECİK AYMANLIK	1700292883	BİLECİK ŞEYH EDEBALI ÜNİVERSİTESİ İ STRATEJİ GELİŞTİRME DAİRESİ BAŞKANLIĞI	362.01.00.00.0 0	Fonlar Adına Yapılan Tahsilatlar	2.218.456,42	2.378.099,18	0,00	159.642,76	
MERKEZ_S BİLECİK AYMANLIK	1700292883	BİLECİK ŞEYH EDEBALI	362.01.02.00.0 0	İşsizlik Sigortası Fonu	2.218.456,42	2.378.099,18	0,00	159.642,76	

			ÜNİVERSİTES İ STRATEJİ GELİŞTİRME DAİRESİ BAŞKANLIĞI					
MERKEZ_S BİLECİK AYMANLIK	1700292883	BİLECİK ŞEYH EDEBALI ÜNİVERSİTES İ STRATEJİ GELİŞTİRME DAİRESİ BAŞKANLIĞI	362.01.02.01.0 0	İşsizlik Sigortası Primi-İşçi	739.485,51	792.699,77	0,00	53.214,26
MERKEZ_S BİLECİK AYMANLIK	1700292883	BİLECİK ŞEYH EDEBALI ÜNİVERSİTES İ STRATEJİ GELİŞTİRME DAİRESİ BAŞKANLIĞI	362.01.02.02.0 0	İşsizlik Sigortası Primi-İşveren	1.478.970,91	1.585.399,41	0,00	106.428,50
MERKEZ_S BİLECİK AYMANLIK	1700292883	BİLECİK ŞEYH EDEBALI ÜNİVERSİTES İ STRATEJİ GELİŞTİRME DAİRESİ BAŞKANLIĞI	362.02.00.00.0 0	Diğer Kamu İdareleri Adına Yapılan Tahsilatlar	841.050,43	841.050,43	0,00	0,00
MERKEZ_S BİLECİK AYMANLIK	1700292883	BİLECİK ŞEYH EDEBALI ÜNİVERSİTES İ STRATEJİ GELİŞTİRME DAİRESİ BAŞKANLIĞI	362.02.99.00.0 0	Diğer Tahsilatlar	841.050,43	841.050,43	0,00	0,00
MERKEZ_S BİLECİK AYMANLIK	1700292883	BİLECİK ŞEYH EDEBALI ÜNİVERSİTES İ STRATEJİ GELİŞTİRME DAİRESİ BAŞKANLIĞI	362.02.99.01.0 0	Kefalet Aidatı Giriş Keseneği	4.219,07	4.219,07	0,00	0,00
MERKEZ_S BİLECİK AYMANLIK	1700292883	BİLECİK ŞEYH EDEBALI ÜNİVERSİTES İ STRATEJİ GELİŞTİRME DAİRESİ BAŞKANLIĞI	362.02.99.13.0 0	Vergi Borcu	817.746,01	817.746,01	0,00	0,00
MERKEZ_S BİLECİK AYMANLIK	1700292883	BİLECİK ŞEYH EDEBALI ÜNİVERSİTES İ STRATEJİ GELİŞTİRME DAİRESİ BAŞKANLIĞI	362.02.99.02.0 0	Kefalet Aidatı Aylık Keseneği	19.085,35	19.085,35	0,00	0,00
MERKEZ_S BİLECİK AYMANLIK	1700292883	BİLECİK ŞEYH EDEBALI ÜNİVERSİTES İ STRATEJİ GELİŞTİRME DAİRESİ BAŞKANLIĞI	368.00.00.00.0 0	VADESİ GEÇMİŞ, ERTELENMİŞ VEYA TAKSİTLENDİRİLMİŞ VERGİ VE DİĞER YÜKÜMLÜLÜKLER HESABI	7.617.800,00	7.617.800,00	0,00	0,00
MERKEZ_S BİLECİK AYMANLIK	1700292883	BİLECİK ŞEYH EDEBALI ÜNİVERSİTES İ STRATEJİ GELİŞTİRME DAİRESİ BAŞKANLIĞI	368.12.00.00.0 0	Tecilli ve Tehirli Yükümlülükler	7.617.800,00	7.617.800,00	0,00	0,00
MERKEZ_S BİLECİK AYMANLIK	1700292883	BİLECİK ŞEYH EDEBALI ÜNİVERSİTES İ STRATEJİ GELİŞTİRME DAİRESİ BAŞKANLIĞI	368.12.99.00.0 0	Diğer Yükümlülükler	7.617.800,00	7.617.800,00	0,00	0,00
MERKEZ_S BİLECİK AYMANLIK	1700292883	BİLECİK ŞEYH EDEBALI ÜNİVERSİTES	368.12.99.01.0 0	5510 sayılı Kanunun 81 inci Maddesi Gereği SGK ya Ödenecek %20 lik Ek	7.617.800,00	7.617.800,00	0,00	0,00

		İ STRATEJİ GELİŞTİRME DAİRESİ BAŞKANLIĞI		Karşılık Primleri				
MERKEZ_S BİLECİK AYMANLIK	1700292883	BİLECİK ŞEYH EDEBALI ÜNİVERSİTES İ STRATEJİ GELİŞTİRME DAİRESİ BAŞKANLIĞI	372.00.00.00.0 0	KIDEM TAZMİNATI KARŞILIĞI HESABI	1.339.295,23	1.565.520,54	0,00	226.225,31
MERKEZ_S BİLECİK AYMANLIK	1700292883	BİLECİK ŞEYH EDEBALI ÜNİVERSİTES İ STRATEJİ GELİŞTİRME DAİRESİ BAŞKANLIĞI	372.01.00.00.0 0	Sürekli İşçilerin Kıdem Tazminatı Karşılıkları	798.279,96	1.024.505,27	0,00	226.225,31
MERKEZ_S BİLECİK AYMANLIK	1700292883	BİLECİK ŞEYH EDEBALI ÜNİVERSİTES İ STRATEJİ GELİŞTİRME DAİRESİ BAŞKANLIĞI	372.02.00.00.0 0	Geçici İşçilerin Kıdem Tazminatı Karşılıkları	541.015,27	541.015,27	0,00	0,00
MERKEZ_S BİLECİK AYMANLIK	1700292883	BİLECİK ŞEYH EDEBALI ÜNİVERSİTES İ STRATEJİ GELİŞTİRME DAİRESİ BAŞKANLIĞI	380.00.00.00.0 0	GELECEK AYLARA AİT GELİRLER HESABI	513.298,51	513.298,51	0,00	0,00
MERKEZ_S BİLECİK AYMANLIK	1700292883	BİLECİK ŞEYH EDEBALI ÜNİVERSİTES İ STRATEJİ GELİŞTİRME DAİRESİ BAŞKANLIĞI	380.03.00.00.0 0	Teşebbüs ve Mülkiyet Gelirleri	513.298,51	513.298,51	0,00	0,00
MERKEZ_S BİLECİK AYMANLIK	1700292883	BİLECİK ŞEYH EDEBALI ÜNİVERSİTES İ STRATEJİ GELİŞTİRME DAİRESİ BAŞKANLIĞI	380.03.06.00.0 0	Kira Gelirleri	513.298,51	513.298,51	0,00	0,00
MERKEZ_S BİLECİK AYMANLIK	1700292883	BİLECİK ŞEYH EDEBALI ÜNİVERSİTES İ STRATEJİ GELİŞTİRME DAİRESİ BAŞKANLIĞI	380.03.06.01.0 0	Taşınmaz Kiraları	513.298,51	513.298,51	0,00	0,00
MERKEZ_S BİLECİK AYMANLIK	1700292883	BİLECİK ŞEYH EDEBALI ÜNİVERSİTES İ STRATEJİ GELİŞTİRME DAİRESİ BAŞKANLIĞI	380.03.06.01.9 9	Diğer Taşınmaz Kira Gelirleri	513.298,51	513.298,51	0,00	0,00
MERKEZ_S BİLECİK AYMANLIK	1700292883	BİLECİK ŞEYH EDEBALI ÜNİVERSİTES İ STRATEJİ GELİŞTİRME DAİRESİ BAŞKANLIĞI	430.00.00.00.0 0	ALINAN DEPOZİTO VE TEMİNATLAR HESABI	1.907,88	2.280.133,50	0,00	2.278.225,62
MERKEZ_S BİLECİK AYMANLIK	1700292883	BİLECİK ŞEYH EDEBALI ÜNİVERSİTES İ STRATEJİ GELİŞTİRME DAİRESİ BAŞKANLIĞI	430.01.00.00.0 0	İhale Teminatları	1.907,88	553.681,01	0,00	551.773,13
MERKEZ_S BİLECİK AYMANLIK	1700292883	BİLECİK ŞEYH EDEBALI ÜNİVERSİTES İ STRATEJİ	430.01.02.00.0 0	Kesin Teminatlar	1.907,88	58.442,05	0,00	56.534,17

GELİŞTİRME DAİRESİ BAŞKANLIĞI								
MERKEZ_S BİLECİK AYMANLIK	1700292883	BİLECİK ŞEYH EDEBALI ÜNİVERSİTESİ STRATEJİ GELİŞTİRME DAİRESİ BAŞKANLIĞI	430.01.03.00.0	Ek Kesin Teminatlar	0,00	495.238,96	0,00	495.238,96
MERKEZ_S BİLECİK AYMANLIK	1700292883	BİLECİK ŞEYH EDEBALI ÜNİVERSİTESİ STRATEJİ GELİŞTİRME DAİRESİ BAŞKANLIĞI	430.15.00.00.0	Yapım İşleri Tip Sözleşmesinin 30. ve 31. Md. Ger. Al. Tem.	0,00	1.726.452,49	0,00	1.726.452,49
MERKEZ_S BİLECİK AYMANLIK	1700292883	BİLECİK ŞEYH EDEBALI ÜNİVERSİTESİ STRATEJİ GELİŞTİRME DAİRESİ BAŞKANLIĞI	472.00.00.00.0	KIDEM TAZMİNATI KARŞILIĞI HESABI	541.015,27	23.762.080,84	0,00	23.221.065,57
MERKEZ_S BİLECİK AYMANLIK	1700292883	BİLECİK ŞEYH EDEBALI ÜNİVERSİTESİ STRATEJİ GELİŞTİRME DAİRESİ BAŞKANLIĞI	472.01.00.00.0	Sürekli İşçilerin Kıdem Tazminatı Karşılıkları	541.015,27	23.762.080,84	0,00	23.221.065,57
MERKEZ_S BİLECİK AYMANLIK	1700292883	BİLECİK ŞEYH EDEBALI ÜNİVERSİTESİ STRATEJİ GELİŞTİRME DAİRESİ BAŞKANLIĞI	480.00.00.00.0	GELECEK YILLARA AİT GELİRLER HESABI	7.656,25	694.872,24	0,00	687.215,99
MERKEZ_S BİLECİK AYMANLIK	1700292883	BİLECİK ŞEYH EDEBALI ÜNİVERSİTESİ STRATEJİ GELİŞTİRME DAİRESİ BAŞKANLIĞI	480.03.00.00.0	Teşebbüs ve Mülkiyet Gelirleri	7.656,25	694.872,24	0,00	687.215,99
MERKEZ_S BİLECİK AYMANLIK	1700292883	BİLECİK ŞEYH EDEBALI ÜNİVERSİTESİ STRATEJİ GELİŞTİRME DAİRESİ BAŞKANLIĞI	480.03.06.00.0	Kira Gelirleri	7.656,25	694.872,24	0,00	687.215,99
MERKEZ_S BİLECİK AYMANLIK	1700292883	BİLECİK ŞEYH EDEBALI ÜNİVERSİTESİ STRATEJİ GELİŞTİRME DAİRESİ BAŞKANLIĞI	480.03.06.01.0	Taşınmaz Kiraları	7.656,25	694.872,24	0,00	687.215,99
MERKEZ_S BİLECİK AYMANLIK	1700292883	BİLECİK ŞEYH EDEBALI ÜNİVERSİTESİ STRATEJİ GELİŞTİRME DAİRESİ BAŞKANLIĞI	480.03.06.01.9	Diğer Taşınmaz Kira Gelirleri	7.656,25	694.872,24	0,00	687.215,99
MERKEZ_S BİLECİK AYMANLIK	1700292883	BİLECİK ŞEYH EDEBALI ÜNİVERSİTESİ STRATEJİ GELİŞTİRME DAİRESİ BAŞKANLIĞI	500.00.00.00.0	NET DEĞER HESABI	1.424.213.209,53	2.229.624.539,95	0,00	805.411.330,42
MERKEZ_S BİLECİK AYMANLIK	1700292883	BİLECİK ŞEYH EDEBALI ÜNİVERSİTESİ STRATEJİ GELİŞTİRME DAİRESİ BAŞKANLIĞI	500.01.00.00.0	Denge Kayıtları	1.084.534.142,51	1.093.128.551,93	0,00	8.594.409,42

DAİRESİ BAŞKANLIĞI								
MERKEZ_S BİLECİK AYMANLIK	1700292883	BİLECİK ŞEYH EDEBALI ÜNİVERSİTESİ STRATEJİ GELİŞTİRME DAİRESİ BAŞKANLIĞI	500.01.10.00.0	Nedeni Belirlenemeyen Borç ve Alacak Envanteri Denge Kayıtları	0,00	8.451.658,96	0,00	8.451.658,96
MERKEZ_S BİLECİK AYMANLIK	1700292883	BİLECİK ŞEYH EDEBALI ÜNİVERSİTESİ STRATEJİ GELİŞTİRME DAİRESİ BAŞKANLIĞI	500.01.11.00.0	Tahsisli Kullanılan Taşınmazlar İçin Denge Kayıtları	2.785.797,85	2.661.863,63	123.934,22	0,00
MERKEZ_S BİLECİK AYMANLIK	1700292883	BİLECİK ŞEYH EDEBALI ÜNİVERSİTESİ STRATEJİ GELİŞTİRME DAİRESİ BAŞKANLIĞI	500.01.09.00.0	Diğer Denge Kayıtları	1.081.748.344,66	1.082.015.029,34	0,00	266.684,68
MERKEZ_S BİLECİK AYMANLIK	1700292883	BİLECİK ŞEYH EDEBALI ÜNİVERSİTESİ STRATEJİ GELİŞTİRME DAİRESİ BAŞKANLIĞI	500.11.00.00.0	Tahsis Edilen Taşınmazlar	123.428.829,06	0,00	123.428.829,06	0,00
MERKEZ_S BİLECİK AYMANLIK	1700292883	BİLECİK ŞEYH EDEBALI ÜNİVERSİTESİ STRATEJİ GELİŞTİRME DAİRESİ BAŞKANLIĞI	500.12.00.00.0	Tahsisli Kullanılan Taşınmazlar	0,00	68.081.275,44	0,00	68.081.275,44
MERKEZ_S BİLECİK AYMANLIK	1700292883	BİLECİK ŞEYH EDEBALI ÜNİVERSİTESİ STRATEJİ GELİŞTİRME DAİRESİ BAŞKANLIĞI	500.17.00.00.0	Birikmiş Amortismanlardan Düzeltmesi Yapılan Tutarlar	0,00	4.510.699,92	0,00	4.510.699,92
MERKEZ_S BİLECİK AYMANLIK	1700292883	BİLECİK ŞEYH EDEBALI ÜNİVERSİTESİ STRATEJİ GELİŞTİRME DAİRESİ BAŞKANLIĞI	500.02.00.00.0	Varlık Envanteri	1.606,00	649.499.414,49	0,00	649.497.808,49
MERKEZ_S BİLECİK AYMANLIK	1700292883	BİLECİK ŞEYH EDEBALI ÜNİVERSİTESİ STRATEJİ GELİŞTİRME DAİRESİ BAŞKANLIĞI	500.02.02.00.0	Mali Duran Varlıklardan Envanteri Yapılanlar	0,00	1.606,00	0,00	1.606,00
MERKEZ_S BİLECİK AYMANLIK	1700292883	BİLECİK ŞEYH EDEBALI ÜNİVERSİTESİ STRATEJİ GELİŞTİRME DAİRESİ BAŞKANLIĞI	500.02.02.02.0	Mal ve Hizmet Üreten Kuruluşlara Yatırılan Sermayeler	0,00	606,00	0,00	606,00
MERKEZ_S BİLECİK AYMANLIK	1700292883	BİLECİK ŞEYH EDEBALI ÜNİVERSİTESİ STRATEJİ GELİŞTİRME DAİRESİ BAŞKANLIĞI	500.02.02.03.0	Döner Sermayeli Kuruluşlara Yatırılan Sermayeler	0,00	1.000,00	0,00	1.000,00
MERKEZ_S BİLECİK AYMANLIK	1700292883	BİLECİK ŞEYH EDEBALI ÜNİVERSİTESİ STRATEJİ GELİŞTİRME DAİRESİ BAŞKANLIĞI	500.02.03.00.0	Maddi Duran Varlıklardan Envanteri Yapılanlar	1.606,00	649.079.659,57	0,00	649.078.053,57

BAŞKANLIĞI							
MERKEZ_S BİLECİK AYMANLIK	1700292883	BİLECİK ŞEYH EDEBALI ÜNİVERSİTES İ STRATEJİ GELİŞTİRME DAİRESİ BAŞKANLIĞI	500.02.03.01.0 0	Arazi ve Arsalar	0,00	629.292.052,03	0,00 629.292.052,03
MERKEZ_S BİLECİK AYMANLIK	1700292883	BİLECİK ŞEYH EDEBALI ÜNİVERSİTES İ STRATEJİ GELİŞTİRME DAİRESİ BAŞKANLIĞI	500.02.03.02.0 0	Yeraltı ve Yerüstü Düzenleri	0,00	691.397,04	0,00 691.397,04
MERKEZ_S BİLECİK AYMANLIK	1700292883	BİLECİK ŞEYH EDEBALI ÜNİVERSİTES İ STRATEJİ GELİŞTİRME DAİRESİ BAŞKANLIĞI	500.02.03.03.0 0	Binalar	0,00	10.685.613,02	0,00 10.685.613,02
MERKEZ_S BİLECİK AYMANLIK	1700292883	BİLECİK ŞEYH EDEBALI ÜNİVERSİTES İ STRATEJİ GELİŞTİRME DAİRESİ BAŞKANLIĞI	500.02.03.04.0 0	Tesis, Makine ve Cihazlar	0,00	2.693.098,50	0,00 2.693.098,50
MERKEZ_S BİLECİK AYMANLIK	1700292883	BİLECİK ŞEYH EDEBALI ÜNİVERSİTES İ STRATEJİ GELİŞTİRME DAİRESİ BAŞKANLIĞI	500.02.03.05.0 0	Taşıtlar	0,00	542,77	0,00 542,77
MERKEZ_S BİLECİK AYMANLIK	1700292883	BİLECİK ŞEYH EDEBALI ÜNİVERSİTES İ STRATEJİ GELİŞTİRME DAİRESİ BAŞKANLIĞI	500.02.03.06.0 0	Demirbaşlar	0,00	5.716.956,21	0,00 5.716.956,21
MERKEZ_S BİLECİK AYMANLIK	1700292883	BİLECİK ŞEYH EDEBALI ÜNİVERSİTES İ STRATEJİ GELİŞTİRME DAİRESİ BAŞKANLIĞI	500.02.03.09.0 0	Birikmiş Amortismanlardan Envanteri Yapılanlar	1.606,00	0,00	1.606,00 0,00
MERKEZ_S BİLECİK AYMANLIK	1700292883	BİLECİK ŞEYH EDEBALI ÜNİVERSİTES İ STRATEJİ GELİŞTİRME DAİRESİ BAŞKANLIĞI	500.02.03.09.9 0	2021 Yılından Devreden Bakiyeler	1.606,00	0,00	1.606,00 0,00
MERKEZ_S BİLECİK AYMANLIK	1700292883	BİLECİK ŞEYH EDEBALI ÜNİVERSİTES İ STRATEJİ GELİŞTİRME DAİRESİ BAŞKANLIĞI	500.02.04.00.0 0	Maddi Olmayan Duran Varlıklardan Envanteri Yapılanlar	0,00	27,00	0,00 27,00
MERKEZ_S BİLECİK AYMANLIK	1700292883	BİLECİK ŞEYH EDEBALI ÜNİVERSİTES İ STRATEJİ GELİŞTİRME DAİRESİ BAŞKANLIĞI	500.02.04.01.0 0	Haklar	0,00	27,00	0,00 27,00
MERKEZ_S BİLECİK AYMANLIK	1700292883	BİLECİK ŞEYH EDEBALI ÜNİVERSİTES İ STRATEJİ GELİŞTİRME DAİRESİ BAŞKANLIĞI	500.02.06.00.0 0	Stoklardan Envanteri Yapılanlar	0,00	418.121,92	0,00 418.121,92

MERKEZ_S BİLECİK AYMANLIK	1700292883	BİLECİK ŞEYH EDEBALI ÜNİVERSİTES İ STRATEJİ GELİŞTİRME DAİRESİ BAŞKANLIĞI	500.03.00.00.0 0	Borç Envanteri	3.135.770,00	0,00	3.135.770,00	0,00
MERKEZ_S BİLECİK AYMANLIK	1700292883	BİLECİK ŞEYH EDEBALI ÜNİVERSİTES İ STRATEJİ GELİŞTİRME DAİRESİ BAŞKANLIĞI	500.03.03.00.0 0	Kıdem Tazminatlarından Envanteri Yapılanlar	3.135.770,00	0,00	3.135.770,00	0,00
MERKEZ_S BİLECİK AYMANLIK	1700292883	BİLECİK ŞEYH EDEBALI ÜNİVERSİTES İ STRATEJİ GELİŞTİRME DAİRESİ BAŞKANLIĞI	500.07.00.00.0 0	Değer Hareketleri Sonuç Hesabından Aktarılanlar	4.868.464,91	4.927.796,85	0,00	59.331,94
MERKEZ_S BİLECİK AYMANLIK	1700292883	BİLECİK ŞEYH EDEBALI ÜNİVERSİTES İ STRATEJİ GELİŞTİRME DAİRESİ BAŞKANLIĞI	500.09.00.00.0 0	Geçmiş Dönem Faaliyet Sonuçlarından Aktarılanlar	208.244.397,05	409.476.801,32	0,00	201.232.404,27
MERKEZ_S BİLECİK AYMANLIK	1700292883	BİLECİK ŞEYH EDEBALI ÜNİVERSİTES İ STRATEJİ GELİŞTİRME DAİRESİ BAŞKANLIĞI	511.00.00.00.0 0	BİRİMLER ARASI İŞLEMLER HESABI	47.370.167,76	47.370.167,76	0,00	0,00
MERKEZ_S BİLECİK AYMANLIK	1700292883	BİLECİK ŞEYH EDEBALI ÜNİVERSİTES İ STRATEJİ GELİŞTİRME DAİRESİ BAŞKANLIĞI	511.01.00.00.0 0	İşlemi Başlatan Birim	23.685.083,88	23.685.083,88	0,00	0,00
MERKEZ_S BİLECİK AYMANLIK	1700292883	BİLECİK ŞEYH EDEBALI ÜNİVERSİTES İ STRATEJİ GELİŞTİRME DAİRESİ BAŞKANLIĞI	511.02.00.00.0 0	Adına İşlem Yapılan Birim	23.685.083,88	23.685.083,88	0,00	0,00
MERKEZ_S BİLECİK AYMANLIK	1700292883	BİLECİK ŞEYH EDEBALI ÜNİVERSİTES İ STRATEJİ GELİŞTİRME DAİRESİ BAŞKANLIĞI	519.00.00.00.0 0	DEĞER HAREKETLERİ SONUÇ HESABI	446.814.836,54	446.745.379,80	69.456,74	0,00
MERKEZ_S BİLECİK AYMANLIK	1700292883	BİLECİK ŞEYH EDEBALI ÜNİVERSİTES İ STRATEJİ GELİŞTİRME DAİRESİ BAŞKANLIĞI	519.11.00.00.0 0	Devreden Muhasebe Birimleri Arası İşlemler	446.814.836,54	446.745.379,80	69.456,74	0,00
MERKEZ_S BİLECİK AYMANLIK	1700292883	BİLECİK ŞEYH EDEBALI ÜNİVERSİTES İ STRATEJİ GELİŞTİRME DAİRESİ BAŞKANLIĞI	519.11.01.00.0 0	Cari Yıl (N) Muhasebe Birimleri Arası İşlemler Yıl Sonu	38.858.886,78	38.858.886,78	0,00	0,00
MERKEZ_S BİLECİK AYMANLIK	1700292883	BİLECİK ŞEYH EDEBALI ÜNİVERSİTES İ STRATEJİ GELİŞTİRME DAİRESİ BAŞKANLIĞI	519.11.02.00.0 0	N-1 Yılından Devredenler	73.909.082,35	73.997.333,75	0,00	88.251,40
MERKEZ_S BİLECİK	1700292883	BİLECİK	519.11.03.00.0	N-2 Yılından	56.273.051,11	56.273.051,11	0,00	0,00

AYMANLIK		ŞEYH EDEBALI ÜNİVERSİTES İ STRATEJİ GELİŞTİRME DAİRESİ BAŞKANLIĞI	0	Devredenler				
MERKEZ_S BİLECİK AYMANLIK	1700292883	BİLECİK ŞEYH EDEBALI ÜNİVERSİTES İ STRATEJİ GELİŞTİRME DAİRESİ BAŞKANLIĞI	519.11.04.00.0 0	N-3 Yılından Devredenler	168.233.776,03	168.233.776,03	0,00	0,00
MERKEZ_S BİLECİK AYMANLIK	1700292883	BİLECİK ŞEYH EDEBALI ÜNİVERSİTES İ STRATEJİ GELİŞTİRME DAİRESİ BAŞKANLIĞI	519.11.05.00.0 0	N-4 Yılından Devredenler	94.971.237,88	94.971.237,88	0,00	0,00
MERKEZ_S BİLECİK AYMANLIK	1700292883	BİLECİK ŞEYH EDEBALI ÜNİVERSİTES İ STRATEJİ GELİŞTİRME DAİRESİ BAŞKANLIĞI	519.11.06.00.0 0	N-5 Yılından Devredenler	14.568.802,39	14.411.094,25	157.708,14	0,00
MERKEZ_S BİLECİK AYMANLIK	1700292883	BİLECİK ŞEYH EDEBALI ÜNİVERSİTES İ STRATEJİ GELİŞTİRME DAİRESİ BAŞKANLIĞI	570.00.00.00.0 0	GEÇMİŞ YILLAR OLUMLU FAALİYET SONUÇLARI HESABI	907.823.424,23	7.061.635.386,48	0,00	6.153.811.962,25
MERKEZ_S BİLECİK AYMANLIK	1700292883	BİLECİK ŞEYH EDEBALI ÜNİVERSİTES İ STRATEJİ GELİŞTİRME DAİRESİ BAŞKANLIĞI	570.01.00.00.0 0	N-1 Yılına Ait Olumlu Faaliyet Sonuçları	346.608.923,53	346.608.923,53	0,00	0,00
MERKEZ_S BİLECİK AYMANLIK	1700292883	BİLECİK ŞEYH EDEBALI ÜNİVERSİTES İ STRATEJİ GELİŞTİRME DAİRESİ BAŞKANLIĞI	570.02.00.00.0 0	N-2 Yılına Ait Olumlu Faaliyet Sonuçları	181.157.272,27	527.766.195,80	0,00	346.608.923,53
MERKEZ_S BİLECİK AYMANLIK	1700292883	BİLECİK ŞEYH EDEBALI ÜNİVERSİTES İ STRATEJİ GELİŞTİRME DAİRESİ BAŞKANLIĞI	570.03.00.00.0 0	N-3 Yılına Ait Olumlu Faaliyet Sonuçları	139.452.764,04	320.610.036,31	0,00	181.157.272,27
MERKEZ_S BİLECİK AYMANLIK	1700292883	BİLECİK ŞEYH EDEBALI ÜNİVERSİTES İ STRATEJİ GELİŞTİRME DAİRESİ BAŞKANLIĞI	570.04.00.00.0 0	N-4 Yılına Ait Olumlu Faaliyet Sonuçları	122.239.398,90	261.692.162,94	0,00	139.452.764,04
MERKEZ_S BİLECİK AYMANLIK	1700292883	BİLECİK ŞEYH EDEBALI ÜNİVERSİTES İ STRATEJİ GELİŞTİRME DAİRESİ BAŞKANLIĞI	570.05.00.00.0 0	N-5 Yılına Ait Olumlu Faaliyet Sonuçları	118.365.065,49	240.604.464,39	0,00	122.239.398,90
MERKEZ_S BİLECİK AYMANLIK	1700292883	BİLECİK ŞEYH EDEBALI ÜNİVERSİTES İ STRATEJİ GELİŞTİRME DAİRESİ BAŞKANLIĞI	570.98.00.00.0 0	Geçmiş Yıllar Enflasyon Farkları	0,00	5.364.353.603,51	0,00	5.364.353.603,51
MERKEZ_S BİLECİK AYMANLIK	1700292883	BİLECİK ŞEYH	580.00.00.00.0 0	GEÇMİŞ YILLAR OLUMSUZ FAALİYET	1.604.946.562,09	852.637.224,27	752.309.337,82	0,00

		EDEBALI ÜNİVERSİTESİ İ STRATEJİ GELİŞTİRME DAİRESİ BAŞKANLIĞI	SONUÇLARI HESABI (-)					
MERKEZ_S BİLECİK AYMANLIK	1700292883	BİLECİK ŞEYH EDEBALI ÜNİVERSİTESİ İ STRATEJİ GELİŞTİRME DAİRESİ BAŞKANLIĞI	580.01.00.00.0 0	N-1 Yılına Ait Olumsuz Faaliyet Sonuçları	327.075.828,53	327.075.828,53	0,00	0,00
MERKEZ_S BİLECİK AYMANLIK	1700292883	BİLECİK ŞEYH EDEBALI ÜNİVERSİTESİ İ STRATEJİ GELİŞTİRME DAİRESİ BAŞKANLIĞI	580.02.00.00.0 0	N-2 Yılına Ait Olumsuz Faaliyet Sonuçları	494.296.114,41	167.220.285,88	327.075.828,53	0,00
MERKEZ_S BİLECİK AYMANLIK	1700292883	BİLECİK ŞEYH EDEBALI ÜNİVERSİTESİ İ STRATEJİ GELİŞTİRME DAİRESİ BAŞKANLIĞI	580.03.00.00.0 0	N-3 Yılına Ait Olumsuz Faaliyet Sonuçları	310.502.464,06	143.282.178,18	167.220.285,88	0,00
MERKEZ_S BİLECİK AYMANLIK	1700292883	BİLECİK ŞEYH EDEBALI ÜNİVERSİTESİ İ STRATEJİ GELİŞTİRME DAİRESİ BAŞKANLIĞI	580.04.00.00.0 0	N-4 Yılına Ait Olumsuz Faaliyet Sonuçları	258.013.223,41	114.731.045,23	143.282.178,18	0,00
MERKEZ_S BİLECİK AYMANLIK	1700292883	BİLECİK ŞEYH EDEBALI ÜNİVERSİTESİ İ STRATEJİ GELİŞTİRME DAİRESİ BAŞKANLIĞI	580.05.00.00.0 0	N-5 Yılına Ait Olumsuz Faaliyet Sonuçları	215.058.931,68	100.327.886,45	114.731.045,23	0,00
MERKEZ_S BİLECİK AYMANLIK	1700292883	BİLECİK ŞEYH EDEBALI ÜNİVERSİTESİ İ STRATEJİ GELİŞTİRME DAİRESİ BAŞKANLIĞI	590.00.00.00.0 0	DÖNEM OLUMLU FAALİYET SONUCU HESABI	346.608.923,53	1.079.761.901,28	0,00	733.152.977,75
MERKEZ_S BİLECİK AYMANLIK	1700292883	BİLECİK ŞEYH EDEBALI ÜNİVERSİTESİ İ STRATEJİ GELİŞTİRME DAİRESİ BAŞKANLIĞI	591.00.00.00.0 0	DÖNEM OLUMSUZ FAALİYET SONUCU HESABI (-)	1.009.151.898,41	327.075.828,53	682.076.069,88	0,00
MERKEZ_S BİLECİK AYMANLIK	1700292883	BİLECİK ŞEYH EDEBALI ÜNİVERSİTESİ İ STRATEJİ GELİŞTİRME DAİRESİ BAŞKANLIĞI	600.00.00.00.0 0	GELİRLER HESABI	779.212.265,38	779.212.265,38	0,00	0,00
MERKEZ_S BİLECİK AYMANLIK	1700292883	BİLECİK ŞEYH EDEBALI ÜNİVERSİTESİ İ STRATEJİ GELİŞTİRME DAİRESİ BAŞKANLIĞI	600.11.00.00.0 0	Değer ve Miktar değişimleri Gelirleri	6.599.587,02	6.599.587,02	0,00	0,00
MERKEZ_S BİLECİK AYMANLIK	1700292883	BİLECİK ŞEYH EDEBALI ÜNİVERSİTESİ İ STRATEJİ GELİŞTİRME DAİRESİ BAŞKANLIĞI	600.11.01.00.0 0	Döviz Mevcudunun Değerlemesinden Oluşan Olumlu Kur Farkları	6.599.587,02	6.599.587,02	0,00	0,00
MERKEZ_S BİLECİK AYMANLIK	1700292883	BİLECİK ŞEYH EDEBALI	600.11.01.01.0 0	Proje Özel Hesabında Kayıtlı Tutarlardan Kaynaklananlar	6.599.587,02	6.599.587,02	0,00	0,00

			ÜNİVERSİTES İ STRATEJİ GELİŞTİRME DAİRESİ BAŞKANLIĞI					
MERKEZ_S BİLECİK AYMANLIK	1700292883	BİLECİK ŞEYH EDEBALI ÜNİVERSİTES İ STRATEJİ GELİŞTİRME DAİRESİ BAŞKANLIĞI	600.03.00.00.0 0	Teşebbüs ve Mülkiyet Gelirleri	26.345.655,50	26.345.655,50	0,00	0,00
MERKEZ_S BİLECİK AYMANLIK	1700292883	BİLECİK ŞEYH EDEBALI ÜNİVERSİTES İ STRATEJİ GELİŞTİRME DAİRESİ BAŞKANLIĞI	600.03.01.00.0 0	Mal ve Hizmet Satış Gelirleri	25.104.879,06	25.104.879,06	0,00	0,00
MERKEZ_S BİLECİK AYMANLIK	1700292883	BİLECİK ŞEYH EDEBALI ÜNİVERSİTES İ STRATEJİ GELİŞTİRME DAİRESİ BAŞKANLIĞI	600.03.01.01.0 0	Mal Satış Gelirleri	10.000,00	10.000,00	0,00	0,00
MERKEZ_S BİLECİK AYMANLIK	1700292883	BİLECİK ŞEYH EDEBALI ÜNİVERSİTES İ STRATEJİ GELİŞTİRME DAİRESİ BAŞKANLIĞI	600.03.01.01.0 1	Şartname, Basılı Evrak, Form Satış Gelirleri	10.000,00	10.000,00	0,00	0,00
MERKEZ_S BİLECİK AYMANLIK	1700292883	BİLECİK ŞEYH EDEBALI ÜNİVERSİTES İ STRATEJİ GELİŞTİRME DAİRESİ BAŞKANLIĞI	600.03.01.02.0 0	Hizmet Gelirleri	25.094.879,06	25.094.879,06	0,00	0,00
MERKEZ_S BİLECİK AYMANLIK	1700292883	BİLECİK ŞEYH EDEBALI ÜNİVERSİTES İ STRATEJİ GELİŞTİRME DAİRESİ BAŞKANLIĞI	600.03.01.02.2 9	Örgün ve Yaygın Öğretimden Elde Edilen Gelirler	11.620.897,25	11.620.897,25	0,00	0,00
MERKEZ_S BİLECİK AYMANLIK	1700292883	BİLECİK ŞEYH EDEBALI ÜNİVERSİTES İ STRATEJİ GELİŞTİRME DAİRESİ BAŞKANLIĞI	600.03.01.02.0 3	Avukatlık Vekalet Ücreti Gelirleri	1.202,35	1.202,35	0,00	0,00
MERKEZ_S BİLECİK AYMANLIK	1700292883	BİLECİK ŞEYH EDEBALI ÜNİVERSİTES İ STRATEJİ GELİŞTİRME DAİRESİ BAŞKANLIĞI	600.03.01.02.3 1	İkinci Öğretimden Elde Edilen Gelirler	2.703.995,03	2.703.995,03	0,00	0,00
MERKEZ_S BİLECİK AYMANLIK	1700292883	BİLECİK ŞEYH EDEBALI ÜNİVERSİTES İ STRATEJİ GELİŞTİRME DAİRESİ BAŞKANLIĞI	600.03.01.02.3 2	Yaz Okulu Gelirleri	145.848,78	145.848,78	0,00	0,00
MERKEZ_S BİLECİK AYMANLIK	1700292883	BİLECİK ŞEYH EDEBALI ÜNİVERSİTES İ STRATEJİ GELİŞTİRME DAİRESİ BAŞKANLIĞI	600.03.01.02.3 3	Tezsiz Yüksek Lisans Gelirleri	1.191.956,25	1.191.956,25	0,00	0,00
MERKEZ_S BİLECİK AYMANLIK	1700292883	BİLECİK ŞEYH EDEBALI ÜNİVERSİTES	600.03.01.02.9 9	Diğer hizmet gelirleri	9.430.979,40	9.430.979,40	0,00	0,00

İ STRATEJİ GELİŞTİRME DAİRESİ BAŞKANLIĞI							
MERKEZ_S BİLECİK AYMANLIK	1700292883	BİLECİK ŞEYH EDEBALI ÜNİVERSİTES İ STRATEJİ GELİŞTİRME DAİRESİ BAŞKANLIĞI	600.03.06.00.0 0	Kıra Gelirleri	1.240.776,44	1.240.776,44	0,00 0,00
MERKEZ_S BİLECİK AYMANLIK	1700292883	BİLECİK ŞEYH EDEBALI ÜNİVERSİTES İ STRATEJİ GELİŞTİRME DAİRESİ BAŞKANLIĞI	600.03.06.01.0 0	Taşınmaz Kiraları	1.240.776,44	1.240.776,44	0,00 0,00
MERKEZ_S BİLECİK AYMANLIK	1700292883	BİLECİK ŞEYH EDEBALI ÜNİVERSİTES İ STRATEJİ GELİŞTİRME DAİRESİ BAŞKANLIĞI	600.03.06.01.0 1	Lojman Kıra Gelirleri	11.181,24	11.181,24	0,00 0,00
MERKEZ_S BİLECİK AYMANLIK	1700292883	BİLECİK ŞEYH EDEBALI ÜNİVERSİTES İ STRATEJİ GELİŞTİRME DAİRESİ BAŞKANLIĞI	600.03.06.01.0 3	Sosyal Tesis Kıra Gelirleri	146.022,76	146.022,76	0,00 0,00
MERKEZ_S BİLECİK AYMANLIK	1700292883	BİLECİK ŞEYH EDEBALI ÜNİVERSİTES İ STRATEJİ GELİŞTİRME DAİRESİ BAŞKANLIĞI	600.03.06.01.9 9	Diğer Taşınmaz Kıra Gelirleri	1.083.572,44	1.083.572,44	0,00 0,00
MERKEZ_S BİLECİK AYMANLIK	1700292883	BİLECİK ŞEYH EDEBALI ÜNİVERSİTES İ STRATEJİ GELİŞTİRME DAİRESİ BAŞKANLIĞI	600.04.00.00.0 0	Alınan Bağış ve Yardımlar ile Özel Gelirler	733.814.620,78	733.814.620,78	0,00 0,00
MERKEZ_S BİLECİK AYMANLIK	1700292883	BİLECİK ŞEYH EDEBALI ÜNİVERSİTES İ STRATEJİ GELİŞTİRME DAİRESİ BAŞKANLIĞI	600.04.01.00.0 0	Yurt Dışından Alınan Bağış ve Yardımlar	4.553.227,50	4.553.227,50	0,00 0,00
MERKEZ_S BİLECİK AYMANLIK	1700292883	BİLECİK ŞEYH EDEBALI ÜNİVERSİTES İ STRATEJİ GELİŞTİRME DAİRESİ BAŞKANLIĞI	600.04.01.01.0 0	Cari	1.638.470,28	1.638.470,28	0,00 0,00
MERKEZ_S BİLECİK AYMANLIK	1700292883	BİLECİK ŞEYH EDEBALI ÜNİVERSİTES İ STRATEJİ GELİŞTİRME DAİRESİ BAŞKANLIĞI	600.04.01.01.0 1	AB den Alınan Bağış ve Yardımlar	1.638.470,28	1.638.470,28	0,00 0,00
MERKEZ_S BİLECİK AYMANLIK	1700292883	BİLECİK ŞEYH EDEBALI ÜNİVERSİTES İ STRATEJİ GELİŞTİRME DAİRESİ BAŞKANLIĞI	600.04.01.02.0 0	Sermaye	2.914.757,22	2.914.757,22	0,00 0,00
MERKEZ_S BİLECİK AYMANLIK	1700292883	BİLECİK ŞEYH EDEBALI ÜNİVERSİTES İ STRATEJİ	600.04.01.02.0 1	AB den Alınan Bağış ve Yardımlar	2.914.757,22	2.914.757,22	0,00 0,00

GELİŞTİRME DAİRESİ BAŞKANLIĞI									
MERKEZ_S BİLECİK AYMANLIK	1700292883	BİLECİK ŞEYH EDEBALI ÜNİVERSİTESİ STRATEJİ GELİŞTİRME DAİRESİ BAŞKANLIĞI	600.04.02.00.0	0	Merkezi Yönetim Bütçesine Dahil İdarelerden Alınan Bağış ve Yardımlar	715.181.000,00	715.181.000,00	0,00	0,00
MERKEZ_S BİLECİK AYMANLIK	1700292883	BİLECİK ŞEYH EDEBALI ÜNİVERSİTESİ STRATEJİ GELİŞTİRME DAİRESİ BAŞKANLIĞI	600.04.02.01.0	0	Cari	620.387.000,00	620.387.000,00	0,00	0,00
MERKEZ_S BİLECİK AYMANLIK	1700292883	BİLECİK ŞEYH EDEBALI ÜNİVERSİTESİ STRATEJİ GELİŞTİRME DAİRESİ BAŞKANLIĞI	600.04.02.01.0	1	Hazine yardımı	620.387.000,00	620.387.000,00	0,00	0,00
MERKEZ_S BİLECİK AYMANLIK	1700292883	BİLECİK ŞEYH EDEBALI ÜNİVERSİTESİ STRATEJİ GELİŞTİRME DAİRESİ BAŞKANLIĞI	600.04.02.02.0	0	Sermaye	94.794.000,00	94.794.000,00	0,00	0,00
MERKEZ_S BİLECİK AYMANLIK	1700292883	BİLECİK ŞEYH EDEBALI ÜNİVERSİTESİ STRATEJİ GELİŞTİRME DAİRESİ BAŞKANLIĞI	600.04.02.02.0	1	Hazine yardımı	94.794.000,00	94.794.000,00	0,00	0,00
MERKEZ_S BİLECİK AYMANLIK	1700292883	BİLECİK ŞEYH EDEBALI ÜNİVERSİTESİ STRATEJİ GELİŞTİRME DAİRESİ BAŞKANLIĞI	600.04.03.00.0	0	Diğer İdarelerden Alınan Bağış ve Yardımlar	325.500,00	325.500,00	0,00	0,00
MERKEZ_S BİLECİK AYMANLIK	1700292883	BİLECİK ŞEYH EDEBALI ÜNİVERSİTESİ STRATEJİ GELİŞTİRME DAİRESİ BAŞKANLIĞI	600.04.03.02.0	0	Sermaye	325.500,00	325.500,00	0,00	0,00
MERKEZ_S BİLECİK AYMANLIK	1700292883	BİLECİK ŞEYH EDEBALI ÜNİVERSİTESİ STRATEJİ GELİŞTİRME DAİRESİ BAŞKANLIĞI	600.04.03.02.0	3	Diğerlerinden Alınan Bağış ve Yardımlar	325.500,00	325.500,00	0,00	0,00
MERKEZ_S BİLECİK AYMANLIK	1700292883	BİLECİK ŞEYH EDEBALI ÜNİVERSİTESİ STRATEJİ GELİŞTİRME DAİRESİ BAŞKANLIĞI	600.04.04.00.0	0	Kurumlardan ve Kişilerden Alınan Yardım ve Bağışlar	7.495.133,14	7.495.133,14	0,00	0,00
MERKEZ_S BİLECİK AYMANLIK	1700292883	BİLECİK ŞEYH EDEBALI ÜNİVERSİTESİ STRATEJİ GELİŞTİRME DAİRESİ BAŞKANLIĞI	600.04.04.01.0	0	Cari	6.900.338,30	6.900.338,30	0,00	0,00
MERKEZ_S BİLECİK AYMANLIK	1700292883	BİLECİK ŞEYH EDEBALI ÜNİVERSİTESİ STRATEJİ GELİŞTİRME DAİRESİ BAŞKANLIĞI	600.04.04.01.0	1	Kurumlardan alınan Bağış ve Yardımlar	2.975.927,77	2.975.927,77	0,00	0,00

DAİRESİ BAŞKANLIĞI									
MERKEZ_S BİLECİK AYMANLIK	1700292883	BİLECİK ŞEYH EDEBALI ÜNİVERSİTESİ STRATEJİ GELİŞTİRME DAİRESİ BAŞKANLIĞI	600.04.04.01.0	Kişilerden alınan Bağış ve Yardımlar	2	672.002,19	672.002,19	0,00	0,00
MERKEZ_S BİLECİK AYMANLIK	1700292883	BİLECİK ŞEYH EDEBALI ÜNİVERSİTESİ STRATEJİ GELİŞTİRME DAİRESİ BAŞKANLIĞI	600.04.04.01.0	Kurumlardan Alınan Şartlı Bağış ve Yardımlar	3	939.778,10	939.778,10	0,00	0,00
MERKEZ_S BİLECİK AYMANLIK	1700292883	BİLECİK ŞEYH EDEBALI ÜNİVERSİTESİ STRATEJİ GELİŞTİRME DAİRESİ BAŞKANLIĞI	600.04.04.01.0	Kişilerden Alınan Şartlı Bağış ve Yardımlar	4	2.312.630,24	2.312.630,24	0,00	0,00
MERKEZ_S BİLECİK AYMANLIK	1700292883	BİLECİK ŞEYH EDEBALI ÜNİVERSİTESİ STRATEJİ GELİŞTİRME DAİRESİ BAŞKANLIĞI	600.04.04.02.0	Sermaye	0	594.794,84	594.794,84	0,00	0,00
MERKEZ_S BİLECİK AYMANLIK	1700292883	BİLECİK ŞEYH EDEBALI ÜNİVERSİTESİ STRATEJİ GELİŞTİRME DAİRESİ BAŞKANLIĞI	600.04.04.02.0	Kurumlardan alınan Bağış ve Yardımlar	1	17.493,38	17.493,38	0,00	0,00
MERKEZ_S BİLECİK AYMANLIK	1700292883	BİLECİK ŞEYH EDEBALI ÜNİVERSİTESİ STRATEJİ GELİŞTİRME DAİRESİ BAŞKANLIĞI	600.04.04.02.0	Kişilerden alınan Bağış ve Yardımlar	2	431.620,46	431.620,46	0,00	0,00
MERKEZ_S BİLECİK AYMANLIK	1700292883	BİLECİK ŞEYH EDEBALI ÜNİVERSİTESİ STRATEJİ GELİŞTİRME DAİRESİ BAŞKANLIĞI	600.04.04.02.0	Kişilerden Alınan Şartlı Bağış ve Yardımlar	4	145.681,00	145.681,00	0,00	0,00
MERKEZ_S BİLECİK AYMANLIK	1700292883	BİLECİK ŞEYH EDEBALI ÜNİVERSİTESİ STRATEJİ GELİŞTİRME DAİRESİ BAŞKANLIĞI	600.04.05.00.0	Proje Yardımları	0	6.259.760,14	6.259.760,14	0,00	0,00
MERKEZ_S BİLECİK AYMANLIK	1700292883	BİLECİK ŞEYH EDEBALI ÜNİVERSİTESİ STRATEJİ GELİŞTİRME DAİRESİ BAŞKANLIĞI	600.04.05.01.0	Cari	0	6.259.760,14	6.259.760,14	0,00	0,00
MERKEZ_S BİLECİK AYMANLIK	1700292883	BİLECİK ŞEYH EDEBALI ÜNİVERSİTESİ STRATEJİ GELİŞTİRME DAİRESİ BAŞKANLIĞI	600.04.05.01.1	YÖK Burs Destekleri	3	911.250,00	911.250,00	0,00	0,00
MERKEZ_S BİLECİK AYMANLIK	1700292883	BİLECİK ŞEYH EDEBALI ÜNİVERSİTESİ STRATEJİ GELİŞTİRME DAİRESİ BAŞKANLIĞI	600.04.05.01.0	Özel Bütçeli İdarelerden Alınan Proje Yardımları	2	5.345.011,14	5.345.011,14	0,00	0,00

BAŞKANLIĞI								
MERKEZ_S BİLECİK AYMANLIK	1700292883	BİLECİK ŞEYH EDEBALI ÜNİVERSİTES İ STRATEJİ GELİŞTİRME DAİRESİ BAŞKANLIĞI	600.04.05.01.0 9	Diğerlerinden Alınan Proje Yardımları	3.499,00	3.499,00	0,00	0,00
MERKEZ_S BİLECİK AYMANLIK	1700292883	BİLECİK ŞEYH EDEBALI ÜNİVERSİTES İ STRATEJİ GELİŞTİRME DAİRESİ BAŞKANLIĞI	600.05.00.00.0 0	Diğer Gelirler	12.452.402,08	12.452.402,08	0,00	0,00
MERKEZ_S BİLECİK AYMANLIK	1700292883	BİLECİK ŞEYH EDEBALI ÜNİVERSİTES İ STRATEJİ GELİŞTİRME DAİRESİ BAŞKANLIĞI	600.05.01.00.0 0	Faiz Gelirleri	430.116,59	430.116,59	0,00	0,00
MERKEZ_S BİLECİK AYMANLIK	1700292883	BİLECİK ŞEYH EDEBALI ÜNİVERSİTES İ STRATEJİ GELİŞTİRME DAİRESİ BAŞKANLIĞI	600.05.01.09.0 0	Diğer Faizler	430.116,59	430.116,59	0,00	0,00
MERKEZ_S BİLECİK AYMANLIK	1700292883	BİLECİK ŞEYH EDEBALI ÜNİVERSİTES İ STRATEJİ GELİŞTİRME DAİRESİ BAŞKANLIĞI	600.05.01.09.0 1	Kişilerden Alacaklar Faizleri	794,27	794,27	0,00	0,00
MERKEZ_S BİLECİK AYMANLIK	1700292883	BİLECİK ŞEYH EDEBALI ÜNİVERSİTES İ STRATEJİ GELİŞTİRME DAİRESİ BAŞKANLIĞI	600.05.01.09.0 3	Mevduat Faizleri	326.316,88	326.316,88	0,00	0,00
MERKEZ_S BİLECİK AYMANLIK	1700292883	BİLECİK ŞEYH EDEBALI ÜNİVERSİTES İ STRATEJİ GELİŞTİRME DAİRESİ BAŞKANLIĞI	600.05.01.09.9 9	Diğer Faizler	103.005,44	103.005,44	0,00	0,00
MERKEZ_S BİLECİK AYMANLIK	1700292883	BİLECİK ŞEYH EDEBALI ÜNİVERSİTES İ STRATEJİ GELİŞTİRME DAİRESİ BAŞKANLIĞI	600.05.02.00.0 0	Kişi ve Kurumlardan Alınan Paylar	294.977,34	294.977,34	0,00	0,00
MERKEZ_S BİLECİK AYMANLIK	1700292883	BİLECİK ŞEYH EDEBALI ÜNİVERSİTES İ STRATEJİ GELİŞTİRME DAİRESİ BAŞKANLIĞI	600.05.02.06.0 0	Özel Bütçeli İdarelere Ait Paylar	294.977,34	294.977,34	0,00	0,00
MERKEZ_S BİLECİK AYMANLIK	1700292883	BİLECİK ŞEYH EDEBALI ÜNİVERSİTES İ STRATEJİ GELİŞTİRME DAİRESİ BAŞKANLIĞI	600.05.02.06.1 6	Araştırma Projeleri Gelirleri Payı	294.977,34	294.977,34	0,00	0,00
MERKEZ_S BİLECİK AYMANLIK	1700292883	BİLECİK ŞEYH EDEBALI ÜNİVERSİTES İ STRATEJİ GELİŞTİRME DAİRESİ BAŞKANLIĞI	600.05.03.00.0 0	Para Cezaları	162.522,60	162.522,60	0,00	0,00

MERKEZ_S BİLECİK AYMANLIK	1700292883	BİLECİK ŞEYH EDEBALI ÜNİVERSİTES İ STRATEJİ GELİŞTİRME DAİRESİ BAŞKANLIĞI	600.05.03.02.0 0	İdari Para Cezaları	162.522,60	162.522,60	0,00	0,00
MERKEZ_S BİLECİK AYMANLIK	1700292883	BİLECİK ŞEYH EDEBALI ÜNİVERSİTES İ STRATEJİ GELİŞTİRME DAİRESİ BAŞKANLIĞI	600.05.03.02.9 9	Diğer İdari Para Cezaları	162.522,60	162.522,60	0,00	0,00
MERKEZ_S BİLECİK AYMANLIK	1700292883	BİLECİK ŞEYH EDEBALI ÜNİVERSİTES İ STRATEJİ GELİŞTİRME DAİRESİ BAŞKANLIĞI	600.05.09.00.0 0	Diğer Çeşitli Gelirler	11.564.785,55	11.564.785,55	0,00	0,00
MERKEZ_S BİLECİK AYMANLIK	1700292883	BİLECİK ŞEYH EDEBALI ÜNİVERSİTES İ STRATEJİ GELİŞTİRME DAİRESİ BAŞKANLIĞI	600.05.09.01.0 0	Diğer Çeşitli Gelirler	11.564.785,55	11.564.785,55	0,00	0,00
MERKEZ_S BİLECİK AYMANLIK	1700292883	BİLECİK ŞEYH EDEBALI ÜNİVERSİTES İ STRATEJİ GELİŞTİRME DAİRESİ BAŞKANLIĞI	600.05.09.01.0 1	İrat Kaydedilecek Nakdi Teminatlar	12.600,00	12.600,00	0,00	0,00
MERKEZ_S BİLECİK AYMANLIK	1700292883	BİLECİK ŞEYH EDEBALI ÜNİVERSİTES İ STRATEJİ GELİŞTİRME DAİRESİ BAŞKANLIĞI	600.05.09.01.1 9	Öğrenci Katkı Payı Telif Gelirleri	7.917.582,00	7.917.582,00	0,00	0,00
MERKEZ_S BİLECİK AYMANLIK	1700292883	BİLECİK ŞEYH EDEBALI ÜNİVERSİTES İ STRATEJİ GELİŞTİRME DAİRESİ BAŞKANLIĞI	600.05.09.01.0 6	Kişilerden Alacaklar	1.670.388,04	1.670.388,04	0,00	0,00
MERKEZ_S BİLECİK AYMANLIK	1700292883	BİLECİK ŞEYH EDEBALI ÜNİVERSİTES İ STRATEJİ GELİŞTİRME DAİRESİ BAŞKANLIĞI	600.05.09.01.9 9	Yukarıda Tanımlanmayan Diğer Çeşitli Gelirler	1.964.215,51	1.964.215,51	0,00	0,00
MERKEZ_S BİLECİK AYMANLIK	1700292883	BİLECİK ŞEYH EDEBALI ÜNİVERSİTES İ STRATEJİ GELİŞTİRME DAİRESİ BAŞKANLIĞI	610.00.00.00.0 0	İNDİRİM, İADE VE İSKONTOLAR HESABI	234.663,84	234.663,84	0,00	0,00
MERKEZ_S BİLECİK AYMANLIK	1700292883	BİLECİK ŞEYH EDEBALI ÜNİVERSİTES İ STRATEJİ GELİŞTİRME DAİRESİ BAŞKANLIĞI	610.03.00.00.0 0	Teşebbüs ve Mülkiyet Gelirleri	178.771,84	178.771,84	0,00	0,00
MERKEZ_S BİLECİK AYMANLIK	1700292883	BİLECİK ŞEYH EDEBALI ÜNİVERSİTES İ STRATEJİ GELİŞTİRME DAİRESİ BAŞKANLIĞI	610.03.01.00.0 0	Mal ve Hizmet Satış Gelirleri	178.771,84	178.771,84	0,00	0,00
MERKEZ_S BİLECİK	1700292883	BİLECİK	610.03.01.02.0	Hizmet Gelirleri	178.771,84	178.771,84	0,00	0,00

AYMANLIK		ŞEYH EDEBALI ÜNİVERSİTES İ STRATEJİ GELİŞTİRME DAİRESİ BAŞKANLIĞI	0					
MERKEZ_S BİLECİK AYMANLIK	1700292883	BİLECİK ŞEYH EDEBALI ÜNİVERSİTES İ STRATEJİ GELİŞTİRME DAİRESİ BAŞKANLIĞI	610.03.01.02.2 9	Örgün ve Yaygın Öğretimden Elde Edilen Gelirler	63.035,25	63.035,25	0,00	0,00
MERKEZ_S BİLECİK AYMANLIK	1700292883	BİLECİK ŞEYH EDEBALI ÜNİVERSİTES İ STRATEJİ GELİŞTİRME DAİRESİ BAŞKANLIĞI	610.03.01.02.3 1	İkinci Öğretimden Elde Edilen Gelirler	103.796,19	103.796,19	0,00	0,00
MERKEZ_S BİLECİK AYMANLIK	1700292883	BİLECİK ŞEYH EDEBALI ÜNİVERSİTES İ STRATEJİ GELİŞTİRME DAİRESİ BAŞKANLIĞI	610.03.01.02.3 2	Yaz Okulu Gelirleri	1.345,40	1.345,40	0,00	0,00
MERKEZ_S BİLECİK AYMANLIK	1700292883	BİLECİK ŞEYH EDEBALI ÜNİVERSİTES İ STRATEJİ GELİŞTİRME DAİRESİ BAŞKANLIĞI	610.03.01.02.9 9	Diğer hizmet gelirleri	10.595,00	10.595,00	0,00	0,00
MERKEZ_S BİLECİK AYMANLIK	1700292883	BİLECİK ŞEYH EDEBALI ÜNİVERSİTES İ STRATEJİ GELİŞTİRME DAİRESİ BAŞKANLIĞI	610.04.00.00.0 0	Alınan Bağış ve Yardımlar ile Özel Gelirler	48.132,00	48.132,00	0,00	0,00
MERKEZ_S BİLECİK AYMANLIK	1700292883	BİLECİK ŞEYH EDEBALI ÜNİVERSİTES İ STRATEJİ GELİŞTİRME DAİRESİ BAŞKANLIĞI	610.04.05.00.0 0	Proje Yardımları	48.132,00	48.132,00	0,00	0,00
MERKEZ_S BİLECİK AYMANLIK	1700292883	BİLECİK ŞEYH EDEBALI ÜNİVERSİTES İ STRATEJİ GELİŞTİRME DAİRESİ BAŞKANLIĞI	610.04.05.01.0 0	Cari	48.132,00	48.132,00	0,00	0,00
MERKEZ_S BİLECİK AYMANLIK	1700292883	BİLECİK ŞEYH EDEBALI ÜNİVERSİTES İ STRATEJİ GELİŞTİRME DAİRESİ BAŞKANLIĞI	610.04.05.01.1 3	YÖK Burs Destekleri	48.132,00	48.132,00	0,00	0,00
MERKEZ_S BİLECİK AYMANLIK	1700292883	BİLECİK ŞEYH EDEBALI ÜNİVERSİTES İ STRATEJİ GELİŞTİRME DAİRESİ BAŞKANLIĞI	610.05.00.00.0 0	Diğer Gelirler	7.760,00	7.760,00	0,00	0,00
MERKEZ_S BİLECİK AYMANLIK	1700292883	BİLECİK ŞEYH EDEBALI ÜNİVERSİTES İ STRATEJİ GELİŞTİRME DAİRESİ BAŞKANLIĞI	610.05.09.00.0 0	Diğer Çeşitli Gelirler	7.760,00	7.760,00	0,00	0,00
MERKEZ_S BİLECİK AYMANLIK	1700292883	BİLECİK ŞEYH	610.05.09.01.0 0	Diğer Çeşitli Gelirler	7.760,00	7.760,00	0,00	0,00

				EDEBALI ÜNİVERSİTESİ İ STRATEJİ GELİŞTİRME DAİRESİ BAŞKANLIĞI					
MERKEZ_S BİLECİK AYMANLIK	1700292883	BİLECİK ŞEYH EDEBALI ÜNİVERSİTESİ İ STRATEJİ GELİŞTİRME DAİRESİ BAŞKANLIĞI	610.05.09.01.9 9	Yukarıda Tanımlanmayan Diğer Çeşitli Gelirler	7.760,00	7.760,00	0,00	0,00	
MERKEZ_S BİLECİK AYMANLIK	1700292883	BİLECİK ŞEYH EDEBALI ÜNİVERSİTESİ İ STRATEJİ GELİŞTİRME DAİRESİ BAŞKANLIĞI	630.00.00.00.0 0	GİDERLER HESABI	764.160.031,56	764.160.031,56	0,00	0,00	
MERKEZ_S BİLECİK AYMANLIK	1700292883	BİLECİK ŞEYH EDEBALI ÜNİVERSİTESİ İ STRATEJİ GELİŞTİRME DAİRESİ BAŞKANLIĞI	630.01.00.00.0 0	PERSONEL GİDERLERİ	476.972.387,62	476.972.387,62	0,00	0,00	
MERKEZ_S BİLECİK AYMANLIK	1700292883	BİLECİK ŞEYH EDEBALI ÜNİVERSİTESİ İ STRATEJİ GELİŞTİRME DAİRESİ BAŞKANLIĞI	630.01.01.00.0 0	MEMURLAR	385.224.795,53	385.224.795,53	0,00	0,00	
MERKEZ_S BİLECİK AYMANLIK	1700292883	BİLECİK ŞEYH EDEBALI ÜNİVERSİTESİ İ STRATEJİ GELİŞTİRME DAİRESİ BAŞKANLIĞI	630.01.01.10.0 0	Temel Maaşlar	118.435.847,24	118.435.847,24	0,00	0,00	
MERKEZ_S BİLECİK AYMANLIK	1700292883	BİLECİK ŞEYH EDEBALI ÜNİVERSİTESİ İ STRATEJİ GELİŞTİRME DAİRESİ BAŞKANLIĞI	630.01.01.10.0 1	Temel Maaşlar	27.443.291,52	27.443.291,52	0,00	0,00	
MERKEZ_S BİLECİK AYMANLIK	1700292883	BİLECİK ŞEYH EDEBALI ÜNİVERSİTESİ İ STRATEJİ GELİŞTİRME DAİRESİ BAŞKANLIĞI	630.01.01.10.0 2	Taban Aylığı	90.992.555,72	90.992.555,72	0,00	0,00	
MERKEZ_S BİLECİK AYMANLIK	1700292883	BİLECİK ŞEYH EDEBALI ÜNİVERSİTESİ İ STRATEJİ GELİŞTİRME DAİRESİ BAŞKANLIĞI	630.01.01.20.0 0	Zamlar ve Tazminatlar	157.495.187,26	157.495.187,26	0,00	0,00	
MERKEZ_S BİLECİK AYMANLIK	1700292883	BİLECİK ŞEYH EDEBALI ÜNİVERSİTESİ İ STRATEJİ GELİŞTİRME DAİRESİ BAŞKANLIĞI	630.01.01.20.0 1	Zamlar ve Tazminatlar	157.495.187,26	157.495.187,26	0,00	0,00	
MERKEZ_S BİLECİK AYMANLIK	1700292883	BİLECİK ŞEYH EDEBALI ÜNİVERSİTESİ İ STRATEJİ GELİŞTİRME DAİRESİ BAŞKANLIĞI	630.01.01.30.0 0	Ödenekler	84.133.016,32	84.133.016,32	0,00	0,00	
MERKEZ_S BİLECİK AYMANLIK	1700292883	BİLECİK ŞEYH EDEBALI	630.01.01.30.0 1	Ödenekler	84.133.016,32	84.133.016,32	0,00	0,00	

			ÜNİVERSİTES İ STRATEJİ GELİŞTİRME DAİRESİ BAŞKANLIĞI					
MERKEZ_S BİLECİK AYMANLIK	1700292883	BİLECİK ŞEYH EDEBALI ÜNİVERSİTES İ STRATEJİ GELİŞTİRME DAİRESİ BAŞKANLIĞI	630.01.01.40.0 Sosyal Haklar 0	4.285.325,03	4.285.325,03	0,00	0,00	
MERKEZ_S BİLECİK AYMANLIK	1700292883	BİLECİK ŞEYH EDEBALI ÜNİVERSİTES İ STRATEJİ GELİŞTİRME DAİRESİ BAŞKANLIĞI	630.01.01.40.0 Sosyal Haklar 1	4.285.325,03	4.285.325,03	0,00	0,00	
MERKEZ_S BİLECİK AYMANLIK	1700292883	BİLECİK ŞEYH EDEBALI ÜNİVERSİTES İ STRATEJİ GELİŞTİRME DAİRESİ BAŞKANLIĞI	630.01.01.50.0 Ek Çalışma Karşılıkları 0	20.875.419,68	20.875.419,68	0,00	0,00	
MERKEZ_S BİLECİK AYMANLIK	1700292883	BİLECİK ŞEYH EDEBALI ÜNİVERSİTES İ STRATEJİ GELİŞTİRME DAİRESİ BAŞKANLIĞI	630.01.01.50.0 Ek Çalışma Karşılıkları 1	471.347,07	471.347,07	0,00	0,00	
MERKEZ_S BİLECİK AYMANLIK	1700292883	BİLECİK ŞEYH EDEBALI ÜNİVERSİTES İ STRATEJİ GELİŞTİRME DAİRESİ BAŞKANLIĞI	630.01.01.50.0 Ek Ders Ücretleri 3	20.404.072,61	20.404.072,61	0,00	0,00	
MERKEZ_S BİLECİK AYMANLIK	1700292883	BİLECİK ŞEYH EDEBALI ÜNİVERSİTES İ STRATEJİ GELİŞTİRME DAİRESİ BAŞKANLIĞI	630.01.02.00.0 SÖZLEŞMELİ PERSONEL 0	10.416.474,00	10.416.474,00	0,00	0,00	
MERKEZ_S BİLECİK AYMANLIK	1700292883	BİLECİK ŞEYH EDEBALI ÜNİVERSİTES İ STRATEJİ GELİŞTİRME DAİRESİ BAŞKANLIĞI	630.01.02.10.0 Ücretler 0	6.216.298,63	6.216.298,63	0,00	0,00	
MERKEZ_S BİLECİK AYMANLIK	1700292883	BİLECİK ŞEYH EDEBALI ÜNİVERSİTES İ STRATEJİ GELİŞTİRME DAİRESİ BAŞKANLIĞI	630.01.02.10.0 657 S.K. 4/B Sözleşmeli Personel Ücretleri 1	5.341.403,13	5.341.403,13	0,00	0,00	
MERKEZ_S BİLECİK AYMANLIK	1700292883	BİLECİK ŞEYH EDEBALI ÜNİVERSİTES İ STRATEJİ GELİŞTİRME DAİRESİ BAŞKANLIĞI	630.01.02.10.0 Yabancı Uyruklu Sözleşmeli Personelin Ücretleri 4	874.895,50	874.895,50	0,00	0,00	
MERKEZ_S BİLECİK AYMANLIK	1700292883	BİLECİK ŞEYH EDEBALI ÜNİVERSİTES İ STRATEJİ GELİŞTİRME DAİRESİ BAŞKANLIĞI	630.01.02.20.0 Zamlar ve Tazminatlar 0	3.352.735,74	3.352.735,74	0,00	0,00	
MERKEZ_S BİLECİK AYMANLIK	1700292883	BİLECİK ŞEYH EDEBALI ÜNİVERSİTES	630.01.02.20.0 657 S.K. 4/B Sözleşmeli Personel Zam ve Tazminatları 1	3.256.154,24	3.256.154,24	0,00	0,00	

				İ STRATEJİ GELİŞTİRME DAİRESİ BAŞKANLIĞI					
MERKEZ_S BİLECİK AYMANLIK	1700292883	BİLECİK ŞEYH EDEBALI ÜNİVERSİTES İ STRATEJİ GELİŞTİRME DAİRESİ BAŞKANLIĞI	630.01.02.20.0 4	Yabancı Uyruklu Sözleşmeli Personelin Zam ve Tazminatları	96.581,50	96.581,50	0,00	0,00	
MERKEZ_S BİLECİK AYMANLIK	1700292883	BİLECİK ŞEYH EDEBALI ÜNİVERSİTES İ STRATEJİ GELİŞTİRME DAİRESİ BAŞKANLIĞI	630.01.02.30.0 0	Ödenekler	187.011,23	187.011,23	0,00	0,00	
MERKEZ_S BİLECİK AYMANLIK	1700292883	BİLECİK ŞEYH EDEBALI ÜNİVERSİTES İ STRATEJİ GELİŞTİRME DAİRESİ BAŞKANLIĞI	630.01.02.30.0 1	657 S.K. 4/B Sözleşmeli Personel Ödenekleri	114.181,26	114.181,26	0,00	0,00	
MERKEZ_S BİLECİK AYMANLIK	1700292883	BİLECİK ŞEYH EDEBALI ÜNİVERSİTES İ STRATEJİ GELİŞTİRME DAİRESİ BAŞKANLIĞI	630.01.02.30.0 4	Yabancı Uyruklu Sözleşmeli Personelin Ödenekleri	72.829,97	72.829,97	0,00	0,00	
MERKEZ_S BİLECİK AYMANLIK	1700292883	BİLECİK ŞEYH EDEBALI ÜNİVERSİTES İ STRATEJİ GELİŞTİRME DAİRESİ BAŞKANLIĞI	630.01.02.40.0 0	Sosyal Haklar	97.420,27	97.420,27	0,00	0,00	
MERKEZ_S BİLECİK AYMANLIK	1700292883	BİLECİK ŞEYH EDEBALI ÜNİVERSİTES İ STRATEJİ GELİŞTİRME DAİRESİ BAŞKANLIĞI	630.01.02.40.0 1	657 S.K. 4/B Sözleşmeli Personel Sosyal Hakları	64.074,07	64.074,07	0,00	0,00	
MERKEZ_S BİLECİK AYMANLIK	1700292883	BİLECİK ŞEYH EDEBALI ÜNİVERSİTES İ STRATEJİ GELİŞTİRME DAİRESİ BAŞKANLIĞI	630.01.02.40.0 4	Yabancı Uyruklu Sözleşmeli Personelin Sosyal Hakları	33.346,20	33.346,20	0,00	0,00	
MERKEZ_S BİLECİK AYMANLIK	1700292883	BİLECİK ŞEYH EDEBALI ÜNİVERSİTES İ STRATEJİ GELİŞTİRME DAİRESİ BAŞKANLIĞI	630.01.02.60.0 0	Ödül ve İkramiyeler	180.800,00	180.800,00	0,00	0,00	
MERKEZ_S BİLECİK AYMANLIK	1700292883	BİLECİK ŞEYH EDEBALI ÜNİVERSİTES İ STRATEJİ GELİŞTİRME DAİRESİ BAŞKANLIĞI	630.01.02.60.0 3	Akademik Sözleşmeli Personelin Ödül ve İkramiyeleri	180.800,00	180.800,00	0,00	0,00	
MERKEZ_S BİLECİK AYMANLIK	1700292883	BİLECİK ŞEYH EDEBALI ÜNİVERSİTES İ STRATEJİ GELİŞTİRME DAİRESİ BAŞKANLIĞI	630.01.02.90.0 0	Diğer Giderler	382.208,13	382.208,13	0,00	0,00	
MERKEZ_S BİLECİK AYMANLIK	1700292883	BİLECİK ŞEYH EDEBALI ÜNİVERSİTES İ STRATEJİ	630.01.02.90.0 3	Akademik Sözleşmeli Personelin Diğer Giderleri	382.208,13	382.208,13	0,00	0,00	

GELİŞTİRME DAİRESİ BAŞKANLIĞI								
MERKEZ_S BİLECİK AYMANLIK	1700292883	BİLECİK ŞEYH EDEBALI ÜNİVERSİTESİ İ STRATEJİ GELİŞTİRME DAİRESİ BAŞKANLIĞI	630.01.03.00.0	İŞÇİLER	80.275.755,85	80.275.755,85	0,00	0,00
MERKEZ_S BİLECİK AYMANLIK	1700292883	BİLECİK ŞEYH EDEBALI ÜNİVERSİTESİ İ STRATEJİ GELİŞTİRME DAİRESİ BAŞKANLIĞI	630.01.03.10.0	Ücretler	63.858.881,67	63.858.881,67	0,00	0,00
MERKEZ_S BİLECİK AYMANLIK	1700292883	BİLECİK ŞEYH EDEBALI ÜNİVERSİTESİ İ STRATEJİ GELİŞTİRME DAİRESİ BAŞKANLIĞI	630.01.03.10.0	Sürekli işçilerin Ücretleri	63.858.881,67	63.858.881,67	0,00	0,00
MERKEZ_S BİLECİK AYMANLIK	1700292883	BİLECİK ŞEYH EDEBALI ÜNİVERSİTESİ İ STRATEJİ GELİŞTİRME DAİRESİ BAŞKANLIĞI	630.01.03.30.0	Sosyal Haklar	10.816.859,85	10.816.859,85	0,00	0,00
MERKEZ_S BİLECİK AYMANLIK	1700292883	BİLECİK ŞEYH EDEBALI ÜNİVERSİTESİ İ STRATEJİ GELİŞTİRME DAİRESİ BAŞKANLIĞI	630.01.03.30.0	Sürekli İşçilerin Sosyal Hakları	10.816.859,85	10.816.859,85	0,00	0,00
MERKEZ_S BİLECİK AYMANLIK	1700292883	BİLECİK ŞEYH EDEBALI ÜNİVERSİTESİ İ STRATEJİ GELİŞTİRME DAİRESİ BAŞKANLIĞI	630.01.03.50.0	Ödül ve İkramiyeler	5.600.014,33	5.600.014,33	0,00	0,00
MERKEZ_S BİLECİK AYMANLIK	1700292883	BİLECİK ŞEYH EDEBALI ÜNİVERSİTESİ İ STRATEJİ GELİŞTİRME DAİRESİ BAŞKANLIĞI	630.01.03.50.0	Sürekli İşçilerin Ödül ve İkramiyeleri	5.600.014,33	5.600.014,33	0,00	0,00
MERKEZ_S BİLECİK AYMANLIK	1700292883	BİLECİK ŞEYH EDEBALI ÜNİVERSİTESİ İ STRATEJİ GELİŞTİRME DAİRESİ BAŞKANLIĞI	630.01.04.00.0	Geçici Süreli Çalışanlar	1.055.362,24	1.055.362,24	0,00	0,00
MERKEZ_S BİLECİK AYMANLIK	1700292883	BİLECİK ŞEYH EDEBALI ÜNİVERSİTESİ İ STRATEJİ GELİŞTİRME DAİRESİ BAŞKANLIĞI	630.01.04.10.0	Ücretler	1.055.362,24	1.055.362,24	0,00	0,00
MERKEZ_S BİLECİK AYMANLIK	1700292883	BİLECİK ŞEYH EDEBALI ÜNİVERSİTESİ İ STRATEJİ GELİŞTİRME DAİRESİ BAŞKANLIĞI	630.01.04.10.0	Aday Çırak, Çırak ve Stajyer Öğrencilerin Ücretleri	34.238,83	34.238,83	0,00	0,00
MERKEZ_S BİLECİK AYMANLIK	1700292883	BİLECİK ŞEYH EDEBALI ÜNİVERSİTESİ İ STRATEJİ GELİŞTİRME DAİRESİ BAŞKANLIĞI	630.01.04.10.0	Usta Öğreticilere Yapılacak Ödemeler	16.218,65	16.218,65	0,00	0,00

DAİRESİ BAŞKANLIĞI								
MERKEZ_S BİLECİK AYMANLIK	1700292883	BİLECİK ŞEYH EDEBALI ÜNİVERSİTESİ STRATEJİ GELİŞTİRME DAİRESİ BAŞKANLIĞI	630.01.04.10.04	Kısmi Zamanlı Çalışan Öğrencilerin Ücretleri	926.670,00	926.670,00	0,00	0,00
MERKEZ_S BİLECİK AYMANLIK	1700292883	BİLECİK ŞEYH EDEBALI ÜNİVERSİTESİ STRATEJİ GELİŞTİRME DAİRESİ BAŞKANLIĞI	630.01.04.10.05	Ders Ücreti Karşılığında Görevlendirilenlerin Ücretleri	78.234,76	78.234,76	0,00	0,00
MERKEZ_S BİLECİK AYMANLIK	1700292883	BİLECİK ŞEYH EDEBALI ÜNİVERSİTESİ STRATEJİ GELİŞTİRME DAİRESİ BAŞKANLIĞI	630.11.00.00.00	Değer ve Miktar Değişimleri Giderleri	6.438.978,66	6.438.978,66	0,00	0,00
MERKEZ_S BİLECİK AYMANLIK	1700292883	BİLECİK ŞEYH EDEBALI ÜNİVERSİTESİ STRATEJİ GELİŞTİRME DAİRESİ BAŞKANLIĞI	630.11.01.00.00	Döviz Mevcudunun Değerlemesinden Oluşan Olumsuz Kur Farkları	6.438.978,66	6.438.978,66	0,00	0,00
MERKEZ_S BİLECİK AYMANLIK	1700292883	BİLECİK ŞEYH EDEBALI ÜNİVERSİTESİ STRATEJİ GELİŞTİRME DAİRESİ BAŞKANLIĞI	630.11.01.01.00	Proje Özel Hes.Kayıtlı Tut.Değerlemesinden Kaynaklananlar	6.438.978,66	6.438.978,66	0,00	0,00
MERKEZ_S BİLECİK AYMANLIK	1700292883	BİLECİK ŞEYH EDEBALI ÜNİVERSİTESİ STRATEJİ GELİŞTİRME DAİRESİ BAŞKANLIĞI	630.13.00.00.00	Amortisman Giderleri	58.984.447,53	58.984.447,53	0,00	0,00
MERKEZ_S BİLECİK AYMANLIK	1700292883	BİLECİK ŞEYH EDEBALI ÜNİVERSİTESİ STRATEJİ GELİŞTİRME DAİRESİ BAŞKANLIĞI	630.13.01.00.00	Maddi Duran Varlıkların Amortisman Giderleri	54.750.010,61	54.750.010,61	0,00	0,00
MERKEZ_S BİLECİK AYMANLIK	1700292883	BİLECİK ŞEYH EDEBALI ÜNİVERSİTESİ STRATEJİ GELİŞTİRME DAİRESİ BAŞKANLIĞI	630.13.01.01.00	Yer Altı ve Yer Üstü Düzenlerinin Amortisman Giderleri	2.315.061,34	2.315.061,34	0,00	0,00
MERKEZ_S BİLECİK AYMANLIK	1700292883	BİLECİK ŞEYH EDEBALI ÜNİVERSİTESİ STRATEJİ GELİŞTİRME DAİRESİ BAŞKANLIĞI	630.13.01.02.00	Binaların Amortisman Giderleri	19.848.150,87	19.848.150,87	0,00	0,00
MERKEZ_S BİLECİK AYMANLIK	1700292883	BİLECİK ŞEYH EDEBALI ÜNİVERSİTESİ STRATEJİ GELİŞTİRME DAİRESİ BAŞKANLIĞI	630.13.01.03.00	Tesis, Makine ve Cihazların Amortisman Giderleri	11.313.193,79	11.313.193,79	0,00	0,00
MERKEZ_S BİLECİK AYMANLIK	1700292883	BİLECİK ŞEYH EDEBALI ÜNİVERSİTESİ STRATEJİ GELİŞTİRME DAİRESİ BAŞKANLIĞI	630.13.01.04.00	Taşıtların Amortisman Giderleri	459.262,53	459.262,53	0,00	0,00

BAŞKANLIĞI								
MERKEZ_S BİLECİK AYMANLIK	1700292883	BİLECİK ŞEYH EDEBALI ÜNİVERSİTES İ STRATEJİ GELİŞTİRME DAİRESİ BAŞKANLIĞI	630.13.01.05.0 0	Demirbaşların Amortisman Giderleri	20.814.342,08	20.814.342,08	0,00	0,00
MERKEZ_S BİLECİK AYMANLIK	1700292883	BİLECİK ŞEYH EDEBALI ÜNİVERSİTES İ STRATEJİ GELİŞTİRME DAİRESİ BAŞKANLIĞI	630.13.02.00.0 0	Maddi Olmayan Duran Varlıkların Amortisman Giderleri	4.234.436,92	4.234.436,92	0,00	0,00
MERKEZ_S BİLECİK AYMANLIK	1700292883	BİLECİK ŞEYH EDEBALI ÜNİVERSİTES İ STRATEJİ GELİŞTİRME DAİRESİ BAŞKANLIĞI	630.13.02.01.0 0	Hakların Amortisman Giderleri	4.234.436,92	4.234.436,92	0,00	0,00
MERKEZ_S BİLECİK AYMANLIK	1700292883	BİLECİK ŞEYH EDEBALI ÜNİVERSİTES İ STRATEJİ GELİŞTİRME DAİRESİ BAŞKANLIĞI	630.14.00.00.0 0	İlk Madde ve Malzeme Giderleri	11.562.066,07	11.562.066,07	0,00	0,00
MERKEZ_S BİLECİK AYMANLIK	1700292883	BİLECİK ŞEYH EDEBALI ÜNİVERSİTES İ STRATEJİ GELİŞTİRME DAİRESİ BAŞKANLIĞI	630.14.01.00.0 0	Kırtasiye Malzemeleri	764.048,92	764.048,92	0,00	0,00
MERKEZ_S BİLECİK AYMANLIK	1700292883	BİLECİK ŞEYH EDEBALI ÜNİVERSİTES İ STRATEJİ GELİŞTİRME DAİRESİ BAŞKANLIĞI	630.14.10.00.0 0	Zirai Maddeler	9.646,50	9.646,50	0,00	0,00
MERKEZ_S BİLECİK AYMANLIK	1700292883	BİLECİK ŞEYH EDEBALI ÜNİVERSİTES İ STRATEJİ GELİŞTİRME DAİRESİ BAŞKANLIĞI	630.14.12.00.0 0	Bakım Onarım ve Üretim Malzemeleri	1.867.876,55	1.867.876,55	0,00	0,00
MERKEZ_S BİLECİK AYMANLIK	1700292883	BİLECİK ŞEYH EDEBALI ÜNİVERSİTES İ STRATEJİ GELİŞTİRME DAİRESİ BAŞKANLIĞI	630.14.13.00.0 0	Yedek Parçalar	714.608,42	714.608,42	0,00	0,00
MERKEZ_S BİLECİK AYMANLIK	1700292883	BİLECİK ŞEYH EDEBALI ÜNİVERSİTES İ STRATEJİ GELİŞTİRME DAİRESİ BAŞKANLIĞI	630.14.16.00.0 0	Spor Malzemeleri Grubu	158.175,20	158.175,20	0,00	0,00
MERKEZ_S BİLECİK AYMANLIK	1700292883	BİLECİK ŞEYH EDEBALI ÜNİVERSİTES İ STRATEJİ GELİŞTİRME DAİRESİ BAŞKANLIĞI	630.14.02.00.0 0	Beslenme/Gıda Amaçlı ve Mutfakta Kullanılan Tüketim Malzemeleri	15.316,03	15.316,03	0,00	0,00
MERKEZ_S BİLECİK AYMANLIK	1700292883	BİLECİK ŞEYH EDEBALI ÜNİVERSİTES İ STRATEJİ GELİŞTİRME DAİRESİ BAŞKANLIĞI	630.14.03.00.0 0	Tıbbi ve Laboratuvar Sarf Malzemeleri	3.336.216,51	3.336.216,51	0,00	0,00

MERKEZ_S BİLECİK AYMANLIK	1700292883	BİLECİK ŞEYH EDEBALI ÜNİVERSİTESİ STRATEJİ GELİŞTİRME DAİRESİ BAŞKANLIĞI	630.14.04.00.0	Yakıtlar, Yakıt Katkıları ve Katkı Yağlar	2.527.315,00	2.527.315,00	0,00	0,00
MERKEZ_S BİLECİK AYMANLIK	1700292883	BİLECİK ŞEYH EDEBALI ÜNİVERSİTESİ STRATEJİ GELİŞTİRME DAİRESİ BAŞKANLIĞI	630.14.05.00.0	Temizleme Ekipmanları	581.026,71	581.026,71	0,00	0,00
MERKEZ_S BİLECİK AYMANLIK	1700292883	BİLECİK ŞEYH EDEBALI ÜNİVERSİTESİ STRATEJİ GELİŞTİRME DAİRESİ BAŞKANLIĞI	630.14.06.00.0	Giyeccek, Mefruşat ve Tuhafiye Malzemeleri	1.108.316,49	1.108.316,49	0,00	0,00
MERKEZ_S BİLECİK AYMANLIK	1700292883	BİLECİK ŞEYH EDEBALI ÜNİVERSİTESİ STRATEJİ GELİŞTİRME DAİRESİ BAŞKANLIĞI	630.14.07.00.0	Yiyecek	117.222,33	117.222,33	0,00	0,00
MERKEZ_S BİLECİK AYMANLIK	1700292883	BİLECİK ŞEYH EDEBALI ÜNİVERSİTESİ STRATEJİ GELİŞTİRME DAİRESİ BAŞKANLIĞI	630.14.08.00.0	İçecek	82.213,26	82.213,26	0,00	0,00
MERKEZ_S BİLECİK AYMANLIK	1700292883	BİLECİK ŞEYH EDEBALI ÜNİVERSİTESİ STRATEJİ GELİŞTİRME DAİRESİ BAŞKANLIĞI	630.14.09.00.0	Canlı Hayvanlar	13.759,99	13.759,99	0,00	0,00
MERKEZ_S BİLECİK AYMANLIK	1700292883	BİLECİK ŞEYH EDEBALI ÜNİVERSİTESİ STRATEJİ GELİŞTİRME DAİRESİ BAŞKANLIĞI	630.14.99.00.0	Diğer Tüketim Amaçlı Malzemeler	266.324,16	266.324,16	0,00	0,00
MERKEZ_S BİLECİK AYMANLIK	1700292883	BİLECİK ŞEYH EDEBALI ÜNİVERSİTESİ STRATEJİ GELİŞTİRME DAİRESİ BAŞKANLIĞI	630.15.00.00.0	Karşılık Giderleri	18.531.344,02	18.531.344,02	0,00	0,00
MERKEZ_S BİLECİK AYMANLIK	1700292883	BİLECİK ŞEYH EDEBALI ÜNİVERSİTESİ STRATEJİ GELİŞTİRME DAİRESİ BAŞKANLIĞI	630.15.04.00.0	Kıdem Tazminatı Karşılıkları	18.531.344,02	18.531.344,02	0,00	0,00
MERKEZ_S BİLECİK AYMANLIK	1700292883	BİLECİK ŞEYH EDEBALI ÜNİVERSİTESİ STRATEJİ GELİŞTİRME DAİRESİ BAŞKANLIĞI	630.02.00.00.0	Sosyal Güvenlik Kurumlarına Devlet Primi Giderleri	64.254.161,92	64.254.161,92	0,00	0,00
MERKEZ_S BİLECİK AYMANLIK	1700292883	BİLECİK ŞEYH EDEBALI ÜNİVERSİTESİ STRATEJİ GELİŞTİRME DAİRESİ BAŞKANLIĞI	630.02.01.00.0	Memurlar	44.700.777,91	44.700.777,91	0,00	0,00
MERKEZ_S BİLECİK	1700292883	BİLECİK	630.02.01.10.0	Sosyal Güvenlik	44.700.777,91	44.700.777,91	0,00	0,00

AYMANLIK		ŞEYH EDEBALI ÜNİVERSİTES İ STRATEJİ GELİŞTİRME DAİRESİ BAŞKANLIĞI	0	Kurumuna				
MERKEZ_S BİLECİK AYMANLIK	1700292883	BİLECİK ŞEYH EDEBALI ÜNİVERSİTES İ STRATEJİ GELİŞTİRME DAİRESİ BAŞKANLIĞI	630.02.01.10.0 1	Sosyal Güvenlik Primi Ödemeleri	27.072.394,29	27.072.394,29	0,00	0,00
MERKEZ_S BİLECİK AYMANLIK	1700292883	BİLECİK ŞEYH EDEBALI ÜNİVERSİTES İ STRATEJİ GELİŞTİRME DAİRESİ BAŞKANLIĞI	630.02.01.10.0 2	Sağlık Primi Ödemeleri	17.628.383,62	17.628.383,62	0,00	0,00
MERKEZ_S BİLECİK AYMANLIK	1700292883	BİLECİK ŞEYH EDEBALI ÜNİVERSİTES İ STRATEJİ GELİŞTİRME DAİRESİ BAŞKANLIĞI	630.02.02.00.0 0	Sözleşmeli Personel	1.496.971,05	1.496.971,05	0,00	0,00
MERKEZ_S BİLECİK AYMANLIK	1700292883	BİLECİK ŞEYH EDEBALI ÜNİVERSİTES İ STRATEJİ GELİŞTİRME DAİRESİ BAŞKANLIĞI	630.02.02.10.0 0	Sosyal Güvenlik Kurumuna	1.496.971,05	1.496.971,05	0,00	0,00
MERKEZ_S BİLECİK AYMANLIK	1700292883	BİLECİK ŞEYH EDEBALI ÜNİVERSİTES İ STRATEJİ GELİŞTİRME DAİRESİ BAŞKANLIĞI	630.02.02.10.0 1	Sosyal Güvenlik Primi Ödemeleri	1.027.172,21	1.027.172,21	0,00	0,00
MERKEZ_S BİLECİK AYMANLIK	1700292883	BİLECİK ŞEYH EDEBALI ÜNİVERSİTES İ STRATEJİ GELİŞTİRME DAİRESİ BAŞKANLIĞI	630.02.02.10.0 2	Sağlık Primi Ödemeleri	469.798,84	469.798,84	0,00	0,00
MERKEZ_S BİLECİK AYMANLIK	1700292883	BİLECİK ŞEYH EDEBALI ÜNİVERSİTES İ STRATEJİ GELİŞTİRME DAİRESİ BAŞKANLIĞI	630.02.03.00.0 0	İşçiler	17.162.720,37	17.162.720,37	0,00	0,00
MERKEZ_S BİLECİK AYMANLIK	1700292883	BİLECİK ŞEYH EDEBALI ÜNİVERSİTES İ STRATEJİ GELİŞTİRME DAİRESİ BAŞKANLIĞI	630.02.03.10.0 0	Sosyal Güvenlik Kurumuna	15.637.145,21	15.637.145,21	0,00	0,00
MERKEZ_S BİLECİK AYMANLIK	1700292883	BİLECİK ŞEYH EDEBALI ÜNİVERSİTES İ STRATEJİ GELİŞTİRME DAİRESİ BAŞKANLIĞI	630.02.03.10.0 1	Sosyal Güvenlik Primi Ödemeleri	9.916.238,44	9.916.238,44	0,00	0,00
MERKEZ_S BİLECİK AYMANLIK	1700292883	BİLECİK ŞEYH EDEBALI ÜNİVERSİTES İ STRATEJİ GELİŞTİRME DAİRESİ BAŞKANLIĞI	630.02.03.10.0 2	Sağlık Primi Ödemeleri	5.720.906,77	5.720.906,77	0,00	0,00
MERKEZ_S BİLECİK AYMANLIK	1700292883	BİLECİK ŞEYH	630.02.03.40.0 0	İşsizlik Sigortası Fonuna	1.525.575,16	1.525.575,16	0,00	0,00

				EDEBALI ÜNİVERSİTESİ İ STRATEJİ GELİŞTİRME DAİRESİ BAŞKANLIĞI				
MERKEZ_S BİLECİK AYMANLIK	1700292883	BİLECİK ŞEYH EDEBALI ÜNİVERSİTESİ İ STRATEJİ GELİŞTİRME DAİRESİ BAŞKANLIĞI	630.02.03.40.0 1	İşsizlik Sigortası Fonuna	1.525.575,16	1.525.575,16	0,00	0,00
MERKEZ_S BİLECİK AYMANLIK	1700292883	BİLECİK ŞEYH EDEBALI ÜNİVERSİTESİ İ STRATEJİ GELİŞTİRME DAİRESİ BAŞKANLIĞI	630.02.04.00.0 0	Geçici Süreli Çalışanlar	893.692,59	893.692,59	0,00	0,00
MERKEZ_S BİLECİK AYMANLIK	1700292883	BİLECİK ŞEYH EDEBALI ÜNİVERSİTESİ İ STRATEJİ GELİŞTİRME DAİRESİ BAŞKANLIĞI	630.02.04.10.0 0	Sosyal Güvenlik Kurumuna	892.351,14	892.351,14	0,00	0,00
MERKEZ_S BİLECİK AYMANLIK	1700292883	BİLECİK ŞEYH EDEBALI ÜNİVERSİTESİ İ STRATEJİ GELİŞTİRME DAİRESİ BAŞKANLIĞI	630.02.04.10.0 1	Sosyal Güvenlik Primi Ödemeleri	542.934,70	542.934,70	0,00	0,00
MERKEZ_S BİLECİK AYMANLIK	1700292883	BİLECİK ŞEYH EDEBALI ÜNİVERSİTESİ İ STRATEJİ GELİŞTİRME DAİRESİ BAŞKANLIĞI	630.02.04.10.0 2	Sağlık Primi Ödemeleri	349.416,44	349.416,44	0,00	0,00
MERKEZ_S BİLECİK AYMANLIK	1700292883	BİLECİK ŞEYH EDEBALI ÜNİVERSİTESİ İ STRATEJİ GELİŞTİRME DAİRESİ BAŞKANLIĞI	630.02.04.40.0 0	İşsizlik Sigortası Fonuna	1.341,45	1.341,45	0,00	0,00
MERKEZ_S BİLECİK AYMANLIK	1700292883	BİLECİK ŞEYH EDEBALI ÜNİVERSİTESİ İ STRATEJİ GELİŞTİRME DAİRESİ BAŞKANLIĞI	630.02.04.40.0 1	İşsizlik Sigortası Fonuna	1.341,45	1.341,45	0,00	0,00
MERKEZ_S BİLECİK AYMANLIK	1700292883	BİLECİK ŞEYH EDEBALI ÜNİVERSİTESİ İ STRATEJİ GELİŞTİRME DAİRESİ BAŞKANLIĞI	630.20.00.00.0 0	Silinen Alacaklardan Kaynaklanan Giderler	31.742,37	31.742,37	0,00	0,00
MERKEZ_S BİLECİK AYMANLIK	1700292883	BİLECİK ŞEYH EDEBALI ÜNİVERSİTESİ İ STRATEJİ GELİŞTİRME DAİRESİ BAŞKANLIĞI	630.20.02.00.0 0	Kişilerden Alacaklardan Silinenler	31.742,37	31.742,37	0,00	0,00
MERKEZ_S BİLECİK AYMANLIK	1700292883	BİLECİK ŞEYH EDEBALI ÜNİVERSİTESİ İ STRATEJİ GELİŞTİRME DAİRESİ BAŞKANLIĞI	630.20.02.09.0 0	Diğer Mevzuat Hükümleri Gereğince Silinenler	31.742,37	31.742,37	0,00	0,00
MERKEZ_S BİLECİK AYMANLIK	1700292883	BİLECİK ŞEYH EDEBALI	630.20.02.09.9 0	Fazla veya Yersiz Olarak Kaydedilen Alacaklar ve Faizleri	31.742,37	31.742,37	0,00	0,00

				ÜNİVERSİTES İ STRATEJİ GELİŞTİRME DAİRESİ BAŞKANLIĞI				
MERKEZ_S BİLECİK AYMANLIK	1700292883	BİLECİK ŞEYH EDEBALI ÜNİVERSİTES İ STRATEJİ GELİŞTİRME DAİRESİ BAŞKANLIĞI	630.03.00.00.0 0	Mal ve Hizmet Alım Giderleri	100.782.235,04	100.782.235,04	0,00	0,00
MERKEZ_S BİLECİK AYMANLIK	1700292883	BİLECİK ŞEYH EDEBALI ÜNİVERSİTES İ STRATEJİ GELİŞTİRME DAİRESİ BAŞKANLIĞI	630.03.01.00.0 0	Üretime Yönelik Mal ve Malzeme Alımları	143.100,00	143.100,00	0,00	0,00
MERKEZ_S BİLECİK AYMANLIK	1700292883	BİLECİK ŞEYH EDEBALI ÜNİVERSİTES İ STRATEJİ GELİŞTİRME DAİRESİ BAŞKANLIĞI	630.03.01.90.0 0	Diğer Üretim Mal ve Malzemesi Alımları	143.100,00	143.100,00	0,00	0,00
MERKEZ_S BİLECİK AYMANLIK	1700292883	BİLECİK ŞEYH EDEBALI ÜNİVERSİTES İ STRATEJİ GELİŞTİRME DAİRESİ BAŞKANLIĞI	630.03.01.90.9 0	Diğer Üretim Mal ve Malzemesi Alımları	143.100,00	143.100,00	0,00	0,00
MERKEZ_S BİLECİK AYMANLIK	1700292883	BİLECİK ŞEYH EDEBALI ÜNİVERSİTES İ STRATEJİ GELİŞTİRME DAİRESİ BAŞKANLIĞI	630.03.02.00.0 0	Tüketime Yönelik Mal ve Malzeme Alımları	60.962.953,05	60.962.953,05	0,00	0,00
MERKEZ_S BİLECİK AYMANLIK	1700292883	BİLECİK ŞEYH EDEBALI ÜNİVERSİTES İ STRATEJİ GELİŞTİRME DAİRESİ BAŞKANLIĞI	630.03.02.10.0 0	Kırtasiye, Yayın, Baskı ve Büro Malzemesi Alımları	47.136,68	47.136,68	0,00	0,00
MERKEZ_S BİLECİK AYMANLIK	1700292883	BİLECİK ŞEYH EDEBALI ÜNİVERSİTES İ STRATEJİ GELİŞTİRME DAİRESİ BAŞKANLIĞI	630.03.02.10.0 3	Periyodik Yayın Alımları	42.432,68	42.432,68	0,00	0,00
MERKEZ_S BİLECİK AYMANLIK	1700292883	BİLECİK ŞEYH EDEBALI ÜNİVERSİTES İ STRATEJİ GELİŞTİRME DAİRESİ BAŞKANLIĞI	630.03.02.10.0 5	Baskı ve Cilt Giderleri	4.704,00	4.704,00	0,00	0,00
MERKEZ_S BİLECİK AYMANLIK	1700292883	BİLECİK ŞEYH EDEBALI ÜNİVERSİTES İ STRATEJİ GELİŞTİRME DAİRESİ BAŞKANLIĞI	630.03.02.20.0 0	Su ve Temizlik Malzemesi Alımları	408.569,48	408.569,48	0,00	0,00
MERKEZ_S BİLECİK AYMANLIK	1700292883	BİLECİK ŞEYH EDEBALI ÜNİVERSİTES İ STRATEJİ GELİŞTİRME DAİRESİ BAŞKANLIĞI	630.03.02.20.0 1	Su Alımları	408.569,48	408.569,48	0,00	0,00
MERKEZ_S BİLECİK AYMANLIK	1700292883	BİLECİK ŞEYH EDEBALI ÜNİVERSİTES	630.03.02.30.0 0	Enerji Alımları	30.594.640,43	30.594.640,43	0,00	0,00

İ STRATEJİ GELİŞTİRME DAİRESİ BAŞKANLIĞI								
MERKEZ_S BİLECİK AYMANLIK	1700292883	BİLECİK ŞEYH EDEBALI ÜNİVERSİTES İ STRATEJİ GELİŞTİRME DAİRESİ BAŞKANLIĞI	630.03.02.30.0 1	Yakacak Alımları	13.338.486,94	13.338.486,94	0,00	0,00
MERKEZ_S BİLECİK AYMANLIK	1700292883	BİLECİK ŞEYH EDEBALI ÜNİVERSİTES İ STRATEJİ GELİŞTİRME DAİRESİ BAŞKANLIĞI	630.03.02.30.0 2	Akaryakıt ve Yağ Alımları	607.270,49	607.270,49	0,00	0,00
MERKEZ_S BİLECİK AYMANLIK	1700292883	BİLECİK ŞEYH EDEBALI ÜNİVERSİTES İ STRATEJİ GELİŞTİRME DAİRESİ BAŞKANLIĞI	630.03.02.30.0 3	Elektrik Alımları	16.624.346,00	16.624.346,00	0,00	0,00
MERKEZ_S BİLECİK AYMANLIK	1700292883	BİLECİK ŞEYH EDEBALI ÜNİVERSİTES İ STRATEJİ GELİŞTİRME DAİRESİ BAŞKANLIĞI	630.03.02.30.9 0	Diğer Enerji Alımları	24.537,00	24.537,00	0,00	0,00
MERKEZ_S BİLECİK AYMANLIK	1700292883	BİLECİK ŞEYH EDEBALI ÜNİVERSİTES İ STRATEJİ GELİŞTİRME DAİRESİ BAŞKANLIĞI	630.03.02.40.0 0	Yiyecek, İçecek ve Yem Alımları	29.907.386,50	29.907.386,50	0,00	0,00
MERKEZ_S BİLECİK AYMANLIK	1700292883	BİLECİK ŞEYH EDEBALI ÜNİVERSİTES İ STRATEJİ GELİŞTİRME DAİRESİ BAŞKANLIĞI	630.03.02.40.0 1	Yiyecek Alımları	29.907.386,50	29.907.386,50	0,00	0,00
MERKEZ_S BİLECİK AYMANLIK	1700292883	BİLECİK ŞEYH EDEBALI ÜNİVERSİTES İ STRATEJİ GELİŞTİRME DAİRESİ BAŞKANLIĞI	630.03.02.90.0 0	Diğer Tüketim Mal ve Malzemesi Alımları	5.219,96	5.219,96	0,00	0,00
MERKEZ_S BİLECİK AYMANLIK	1700292883	BİLECİK ŞEYH EDEBALI ÜNİVERSİTES İ STRATEJİ GELİŞTİRME DAİRESİ BAŞKANLIĞI	630.03.02.90.9 0	Diğer Tüketim Mal ve Malzemesi Alımları	5.219,96	5.219,96	0,00	0,00
MERKEZ_S BİLECİK AYMANLIK	1700292883	BİLECİK ŞEYH EDEBALI ÜNİVERSİTES İ STRATEJİ GELİŞTİRME DAİRESİ BAŞKANLIĞI	630.03.03.00.0 0	Yolluklar	32.672.968,90	32.672.968,90	0,00	0,00
MERKEZ_S BİLECİK AYMANLIK	1700292883	BİLECİK ŞEYH EDEBALI ÜNİVERSİTES İ STRATEJİ GELİŞTİRME DAİRESİ BAŞKANLIĞI	630.03.03.10.0 0	Geçici Görev Yollukları	1.389.429,29	1.389.429,29	0,00	0,00
MERKEZ_S BİLECİK AYMANLIK	1700292883	BİLECİK ŞEYH EDEBALI ÜNİVERSİTES İ STRATEJİ	630.03.03.10.0 1	Yurtiçi Geçici Görev Yollukları	399.479,32	399.479,32	0,00	0,00

GELİŞTİRME DAİRESİ BAŞKANLIĞI								
MERKEZ_S BİLECİK AYMANLIK	1700292883	BİLECİK ŞEYH EDEBALI ÜNİVERSİTESİ STRATEJİ GELİŞTİRME DAİRESİ BAŞKANLIĞI	630.03.03.10.03	Yurtdışı Geçici Görev Yollukları	989.949,97	989.949,97	0,00	0,00
MERKEZ_S BİLECİK AYMANLIK	1700292883	BİLECİK ŞEYH EDEBALI ÜNİVERSİTESİ STRATEJİ GELİŞTİRME DAİRESİ BAŞKANLIĞI	630.03.03.20.00	Sürekli Görev Yollukları	274.258,71	274.258,71	0,00	0,00
MERKEZ_S BİLECİK AYMANLIK	1700292883	BİLECİK ŞEYH EDEBALI ÜNİVERSİTESİ STRATEJİ GELİŞTİRME DAİRESİ BAŞKANLIĞI	630.03.03.20.01	Yurtiçi Sürekli Görev Yollukları	274.258,71	274.258,71	0,00	0,00
MERKEZ_S BİLECİK AYMANLIK	1700292883	BİLECİK ŞEYH EDEBALI ÜNİVERSİTESİ STRATEJİ GELİŞTİRME DAİRESİ BAŞKANLIĞI	630.03.03.90.00	Diğer Yolluklar	31.009.280,90	31.009.280,90	0,00	0,00
MERKEZ_S BİLECİK AYMANLIK	1700292883	BİLECİK ŞEYH EDEBALI ÜNİVERSİTESİ STRATEJİ GELİŞTİRME DAİRESİ BAŞKANLIĞI	630.03.03.90.01	Profesör Uzman ve Memur Mübadele Giderleri	7.888,27	7.888,27	0,00	0,00
MERKEZ_S BİLECİK AYMANLIK	1700292883	BİLECİK ŞEYH EDEBALI ÜNİVERSİTESİ STRATEJİ GELİŞTİRME DAİRESİ BAŞKANLIĞI	630.03.03.90.02	Öğrenci Mübadele Giderleri	31.001.392,63	31.001.392,63	0,00	0,00
MERKEZ_S BİLECİK AYMANLIK	1700292883	BİLECİK ŞEYH EDEBALI ÜNİVERSİTESİ STRATEJİ GELİŞTİRME DAİRESİ BAŞKANLIĞI	630.03.04.00.00	Görev Giderleri	343.933,85	343.933,85	0,00	0,00
MERKEZ_S BİLECİK AYMANLIK	1700292883	BİLECİK ŞEYH EDEBALI ÜNİVERSİTESİ STRATEJİ GELİŞTİRME DAİRESİ BAŞKANLIĞI	630.03.04.30.00	Ödenecek Vergi, Resim, Harçlar ve Benzeri Giderler	73.179,59	73.179,59	0,00	0,00
MERKEZ_S BİLECİK AYMANLIK	1700292883	BİLECİK ŞEYH EDEBALI ÜNİVERSİTESİ STRATEJİ GELİŞTİRME DAİRESİ BAŞKANLIĞI	630.03.04.30.01	Vergi Ödemeleri ve Benzeri Giderler	10.857,77	10.857,77	0,00	0,00
MERKEZ_S BİLECİK AYMANLIK	1700292883	BİLECİK ŞEYH EDEBALI ÜNİVERSİTESİ STRATEJİ GELİŞTİRME DAİRESİ BAŞKANLIĞI	630.03.04.30.09	Diğer Vergi, Resim ve Harçlar ve Benzeri Giderler	62.321,82	62.321,82	0,00	0,00
MERKEZ_S BİLECİK AYMANLIK	1700292883	BİLECİK ŞEYH EDEBALI ÜNİVERSİTESİ STRATEJİ GELİŞTİRME DAİRESİ BAŞKANLIĞI	630.03.04.70.00	Mahkeme Harç ve Giderleri	46.787,78	46.787,78	0,00	0,00

DAİRESİ BAŞKANLIĞI								
MERKEZ_S BİLECİK AYMANLIK	1700292883	BİLECİK ŞEYH EDEBALI ÜNİVERSİTESİ STRATEJİ GELİŞTİRME DAİRESİ BAŞKANLIĞI	630.03.04.70.0	Mahkeme Harç ve Giderleri	46.787,78	46.787,78	0,00	0,00
MERKEZ_S BİLECİK AYMANLIK	1700292883	BİLECİK ŞEYH EDEBALI ÜNİVERSİTESİ STRATEJİ GELİŞTİRME DAİRESİ BAŞKANLIĞI	630.03.04.90.0	Diğer Görev Giderleri	223.966,48	223.966,48	0,00	0,00
MERKEZ_S BİLECİK AYMANLIK	1700292883	BİLECİK ŞEYH EDEBALI ÜNİVERSİTESİ STRATEJİ GELİŞTİRME DAİRESİ BAŞKANLIĞI	630.03.04.90.9	Sınıflandırmaya Girmeyen Diğer Görev Giderleri	223.966,48	223.966,48	0,00	0,00
MERKEZ_S BİLECİK AYMANLIK	1700292883	BİLECİK ŞEYH EDEBALI ÜNİVERSİTESİ STRATEJİ GELİŞTİRME DAİRESİ BAŞKANLIĞI	630.03.05.00.0	Hizmet Alımları	5.047.824,33	5.047.824,33	0,00	0,00
MERKEZ_S BİLECİK AYMANLIK	1700292883	BİLECİK ŞEYH EDEBALI ÜNİVERSİTESİ STRATEJİ GELİŞTİRME DAİRESİ BAŞKANLIĞI	630.03.05.10.0	Genel Hizmet Alımları	324.680,60	324.680,60	0,00	0,00
MERKEZ_S BİLECİK AYMANLIK	1700292883	BİLECİK ŞEYH EDEBALI ÜNİVERSİTESİ STRATEJİ GELİŞTİRME DAİRESİ BAŞKANLIĞI	630.03.05.10.0	Bilgisayar Hizmet Alım Giderleri	108.500,00	108.500,00	0,00	0,00
MERKEZ_S BİLECİK AYMANLIK	1700292883	BİLECİK ŞEYH EDEBALI ÜNİVERSİTESİ STRATEJİ GELİŞTİRME DAİRESİ BAŞKANLIĞI	630.03.05.10.0	Yemek Hizmeti Alım Giderleri	180.780,60	180.780,60	0,00	0,00
MERKEZ_S BİLECİK AYMANLIK	1700292883	BİLECİK ŞEYH EDEBALI ÜNİVERSİTESİ STRATEJİ GELİŞTİRME DAİRESİ BAŞKANLIĞI	630.03.05.10.9	Diğer Genel Hizmet Alımları	35.400,00	35.400,00	0,00	0,00
MERKEZ_S BİLECİK AYMANLIK	1700292883	BİLECİK ŞEYH EDEBALI ÜNİVERSİTESİ STRATEJİ GELİŞTİRME DAİRESİ BAŞKANLIĞI	630.03.05.20.0	Haberleşme Giderleri	173.153,66	173.153,66	0,00	0,00
MERKEZ_S BİLECİK AYMANLIK	1700292883	BİLECİK ŞEYH EDEBALI ÜNİVERSİTESİ STRATEJİ GELİŞTİRME DAİRESİ BAŞKANLIĞI	630.03.05.20.0	Posta ve Telgraf Giderleri	12.845,36	12.845,36	0,00	0,00
MERKEZ_S BİLECİK AYMANLIK	1700292883	BİLECİK ŞEYH EDEBALI ÜNİVERSİTESİ STRATEJİ GELİŞTİRME DAİRESİ BAŞKANLIĞI	630.03.05.20.0	Telefon Abonelik ve Kullanım Ücretleri	117.537,15	117.537,15	0,00	0,00

BAŞKANLIĞI								
MERKEZ_S BİLECİK AYMANLIK	1700292883	BİLECİK ŞEYH EDEBALI ÜNİVERSİTES İ STRATEJİ GELİŞTİRME DAİRESİ BAŞKANLIĞI	630.03.05.20.0 3	İnternet Erişimi Giderleri	2.367,55	2.367,55	0,00	0,00
MERKEZ_S BİLECİK AYMANLIK	1700292883	BİLECİK ŞEYH EDEBALI ÜNİVERSİTES İ STRATEJİ GELİŞTİRME DAİRESİ BAŞKANLIĞI	630.03.05.20.0 9	Haber Hizmeti Alım Giderleri	16.900,00	16.900,00	0,00	0,00
MERKEZ_S BİLECİK AYMANLIK	1700292883	BİLECİK ŞEYH EDEBALI ÜNİVERSİTES İ STRATEJİ GELİŞTİRME DAİRESİ BAŞKANLIĞI	630.03.05.20.9 0	Diğer Haberleşme Giderleri	23.503,60	23.503,60	0,00	0,00
MERKEZ_S BİLECİK AYMANLIK	1700292883	BİLECİK ŞEYH EDEBALI ÜNİVERSİTES İ STRATEJİ GELİŞTİRME DAİRESİ BAŞKANLIĞI	630.03.05.30.0 0	Taşıma Giderleri	133.915,00	133.915,00	0,00	0,00
MERKEZ_S BİLECİK AYMANLIK	1700292883	BİLECİK ŞEYH EDEBALI ÜNİVERSİTES İ STRATEJİ GELİŞTİRME DAİRESİ BAŞKANLIĞI	630.03.05.30.0 2	Yolcu Taşıma Giderleri	96.390,00	96.390,00	0,00	0,00
MERKEZ_S BİLECİK AYMANLIK	1700292883	BİLECİK ŞEYH EDEBALI ÜNİVERSİTES İ STRATEJİ GELİŞTİRME DAİRESİ BAŞKANLIĞI	630.03.05.30.0 3	Yük Taşıma Giderleri	5.605,00	5.605,00	0,00	0,00
MERKEZ_S BİLECİK AYMANLIK	1700292883	BİLECİK ŞEYH EDEBALI ÜNİVERSİTES İ STRATEJİ GELİŞTİRME DAİRESİ BAŞKANLIĞI	630.03.05.30.9 0	Diğer Taşıma Giderleri	31.920,00	31.920,00	0,00	0,00
MERKEZ_S BİLECİK AYMANLIK	1700292883	BİLECİK ŞEYH EDEBALI ÜNİVERSİTES İ STRATEJİ GELİŞTİRME DAİRESİ BAŞKANLIĞI	630.03.05.40.0 0	Tarifeye Bağlı Ödemeler	224.012,80	224.012,80	0,00	0,00
MERKEZ_S BİLECİK AYMANLIK	1700292883	BİLECİK ŞEYH EDEBALI ÜNİVERSİTES İ STRATEJİ GELİŞTİRME DAİRESİ BAŞKANLIĞI	630.03.05.40.0 1	İlan Giderleri	201.876,80	201.876,80	0,00	0,00
MERKEZ_S BİLECİK AYMANLIK	1700292883	BİLECİK ŞEYH EDEBALI ÜNİVERSİTES İ STRATEJİ GELİŞTİRME DAİRESİ BAŞKANLIĞI	630.03.05.40.0 2	Sigorta Giderleri	22.136,00	22.136,00	0,00	0,00
MERKEZ_S BİLECİK AYMANLIK	1700292883	BİLECİK ŞEYH EDEBALI ÜNİVERSİTES İ STRATEJİ GELİŞTİRME DAİRESİ BAŞKANLIĞI	630.03.05.50.0 0	Kiralar	839.695,64	839.695,64	0,00	0,00

MERKEZ_S BİLECİK AYMANLIK	1700292883	BİLECİK ŞEYH EDEBALI ÜNİVERSİTES İ STRATEJİ GELİŞTİRME DAİRESİ BAŞKANLIĞI	630.03.05.50.1 2	Personel Servisi Kiralama Giderleri	482.112,00	482.112,00	0,00	0,00
MERKEZ_S BİLECİK AYMANLIK	1700292883	BİLECİK ŞEYH EDEBALI ÜNİVERSİTES İ STRATEJİ GELİŞTİRME DAİRESİ BAŞKANLIĞI	630.03.05.50.0 2	Taahhüt Kiralama Giderleri	256.154,64	256.154,64	0,00	0,00
MERKEZ_S BİLECİK AYMANLIK	1700292883	BİLECİK ŞEYH EDEBALI ÜNİVERSİTES İ STRATEJİ GELİŞTİRME DAİRESİ BAŞKANLIĞI	630.03.05.50.0 3	İş Makinası Kiralama Giderleri	21.780,00	21.780,00	0,00	0,00
MERKEZ_S BİLECİK AYMANLIK	1700292883	BİLECİK ŞEYH EDEBALI ÜNİVERSİTES İ STRATEJİ GELİŞTİRME DAİRESİ BAŞKANLIĞI	630.03.05.50.0 5	Hizmet Binası Kiralama Giderleri	69.024,00	69.024,00	0,00	0,00
MERKEZ_S BİLECİK AYMANLIK	1700292883	BİLECİK ŞEYH EDEBALI ÜNİVERSİTES İ STRATEJİ GELİŞTİRME DAİRESİ BAŞKANLIĞI	630.03.05.50.0 6	Lojman Kiralama Giderleri	10.625,00	10.625,00	0,00	0,00
MERKEZ_S BİLECİK AYMANLIK	1700292883	BİLECİK ŞEYH EDEBALI ÜNİVERSİTES İ STRATEJİ GELİŞTİRME DAİRESİ BAŞKANLIĞI	630.03.05.90.0 0	Diğer Hizmet Alımları	3.352.366,63	3.352.366,63	0,00	0,00
MERKEZ_S BİLECİK AYMANLIK	1700292883	BİLECİK ŞEYH EDEBALI ÜNİVERSİTES İ STRATEJİ GELİŞTİRME DAİRESİ BAŞKANLIĞI	630.03.05.90.0 3	Kurslara Katılma ve Eğitim Giderleri	28.426,00	28.426,00	0,00	0,00
MERKEZ_S BİLECİK AYMANLIK	1700292883	BİLECİK ŞEYH EDEBALI ÜNİVERSİTES İ STRATEJİ GELİŞTİRME DAİRESİ BAŞKANLIĞI	630.03.05.90.9 0	Sınıflandırmaya Girmeyen Diğer Hizmet Alımları	3.323.940,63	3.323.940,63	0,00	0,00
MERKEZ_S BİLECİK AYMANLIK	1700292883	BİLECİK ŞEYH EDEBALI ÜNİVERSİTES İ STRATEJİ GELİŞTİRME DAİRESİ BAŞKANLIĞI	630.03.06.00.0 0	Temsil ve Tanıtma Giderleri	10.702,35	10.702,35	0,00	0,00
MERKEZ_S BİLECİK AYMANLIK	1700292883	BİLECİK ŞEYH EDEBALI ÜNİVERSİTES İ STRATEJİ GELİŞTİRME DAİRESİ BAŞKANLIĞI	630.03.06.20.0 0	Toplantı ve Organizasyon Giderleri	10.702,35	10.702,35	0,00	0,00
MERKEZ_S BİLECİK AYMANLIK	1700292883	BİLECİK ŞEYH EDEBALI ÜNİVERSİTES İ STRATEJİ GELİŞTİRME DAİRESİ BAŞKANLIĞI	630.03.06.20.0 1	Toplantı ve Organizasyon Giderleri	10.702,35	10.702,35	0,00	0,00
MERKEZ_S BİLECİK	1700292883	BİLECİK	630.03.07.00.0	Menkul Mal,	1.350.082,80	1.350.082,80	0,00	0,00

AYMANLIK		ŞEYH EDEBALI ÜNİVERSİTES İ STRATEJİ GELİŞTİRME DAİRESİ BAŞKANLIĞI	0	Gayrimaddi Hak Alım, Bakım ve Onarım Giderleri				
MERKEZ_S BİLECİK AYMANLIK	1700292883	BİLECİK ŞEYH EDEBALI ÜNİVERSİTES İ STRATEJİ GELİŞTİRME DAİRESİ BAŞKANLIĞI	630.03.07.10.0 0	Menkul Mal Alım Giderleri	15.747,00	15.747,00	0,00	0,00
MERKEZ_S BİLECİK AYMANLIK	1700292883	BİLECİK ŞEYH EDEBALI ÜNİVERSİTES İ STRATEJİ GELİŞTİRME DAİRESİ BAŞKANLIĞI	630.03.07.10.0 1	Büro ve İşyeri Mal ve Malzeme Alımları	13.800,00	13.800,00	0,00	0,00
MERKEZ_S BİLECİK AYMANLIK	1700292883	BİLECİK ŞEYH EDEBALI ÜNİVERSİTES İ STRATEJİ GELİŞTİRME DAİRESİ BAŞKANLIĞI	630.03.07.10.0 2	Büro ve İşyeri Makine ve Teçhizat Alımları	1.947,00	1.947,00	0,00	0,00
MERKEZ_S BİLECİK AYMANLIK	1700292883	BİLECİK ŞEYH EDEBALI ÜNİVERSİTES İ STRATEJİ GELİŞTİRME DAİRESİ BAŞKANLIĞI	630.03.07.20.0 0	Gayri Maddi Hak Alımları	25.009,00	25.009,00	0,00	0,00
MERKEZ_S BİLECİK AYMANLIK	1700292883	BİLECİK ŞEYH EDEBALI ÜNİVERSİTES İ STRATEJİ GELİŞTİRME DAİRESİ BAŞKANLIĞI	630.03.07.20.0 1	Bilgisayar Yazılım Alımları ve Yapımları	24.500,00	24.500,00	0,00	0,00
MERKEZ_S BİLECİK AYMANLIK	1700292883	BİLECİK ŞEYH EDEBALI ÜNİVERSİTES İ STRATEJİ GELİŞTİRME DAİRESİ BAŞKANLIĞI	630.03.07.20.9 0	Diğer Gayri Maddi Hak Alımları	509,00	509,00	0,00	0,00
MERKEZ_S BİLECİK AYMANLIK	1700292883	BİLECİK ŞEYH EDEBALI ÜNİVERSİTES İ STRATEJİ GELİŞTİRME DAİRESİ BAŞKANLIĞI	630.03.07.30.0 0	Bakım ve Onarım Giderleri	1.309.326,80	1.309.326,80	0,00	0,00
MERKEZ_S BİLECİK AYMANLIK	1700292883	BİLECİK ŞEYH EDEBALI ÜNİVERSİTES İ STRATEJİ GELİŞTİRME DAİRESİ BAŞKANLIĞI	630.03.07.30.0 2	Makine Teçhizat Bakım ve Onarım Giderleri	52.769,00	52.769,00	0,00	0,00
MERKEZ_S BİLECİK AYMANLIK	1700292883	BİLECİK ŞEYH EDEBALI ÜNİVERSİTES İ STRATEJİ GELİŞTİRME DAİRESİ BAŞKANLIĞI	630.03.07.30.0 3	Taahhüt ve Onarım Giderleri	80.365,65	80.365,65	0,00	0,00
MERKEZ_S BİLECİK AYMANLIK	1700292883	BİLECİK ŞEYH EDEBALI ÜNİVERSİTES İ STRATEJİ GELİŞTİRME DAİRESİ BAŞKANLIĞI	630.03.07.30.9 0	Diğer Bakım ve Onarım Giderleri	1.176.192,15	1.176.192,15	0,00	0,00
MERKEZ_S BİLECİK AYMANLIK	1700292883	BİLECİK ŞEYH	630.03.08.00.0 0	Gayrimenkul Mal Bakım ve Onarım	250.669,76	250.669,76	0,00	0,00

		EDEBALI ÜNİVERSİTESİ İ STRATEJİ GELİŞTİRME DAİRESİ BAŞKANLIĞI		Giderleri				
MERKEZ_S BİLECİK AYMANLIK	1700292883	BİLECİK ŞEYH EDEBALI ÜNİVERSİTESİ İ STRATEJİ GELİŞTİRME DAİRESİ BAŞKANLIĞI	630.03.08.10.0 0	Hizmet Binası Bakım ve Onarım Giderleri	237.453,76	237.453,76	0,00	0,00
MERKEZ_S BİLECİK AYMANLIK	1700292883	BİLECİK ŞEYH EDEBALI ÜNİVERSİTESİ İ STRATEJİ GELİŞTİRME DAİRESİ BAŞKANLIĞI	630.03.08.10.0 1	Büro Bakım ve Onarımı Giderleri	53.008,76	53.008,76	0,00	0,00
MERKEZ_S BİLECİK AYMANLIK	1700292883	BİLECİK ŞEYH EDEBALI ÜNİVERSİTESİ İ STRATEJİ GELİŞTİRME DAİRESİ BAŞKANLIĞI	630.03.08.10.9 0	Diğer Hizmet Binası Bakım ve Onarım Giderleri	184.445,00	184.445,00	0,00	0,00
MERKEZ_S BİLECİK AYMANLIK	1700292883	BİLECİK ŞEYH EDEBALI ÜNİVERSİTESİ İ STRATEJİ GELİŞTİRME DAİRESİ BAŞKANLIĞI	630.03.08.90.0 0	Diğer Taşınmaz Yapım, Bakım ve Onarım Giderleri	13.216,00	13.216,00	0,00	0,00
MERKEZ_S BİLECİK AYMANLIK	1700292883	BİLECİK ŞEYH EDEBALI ÜNİVERSİTESİ İ STRATEJİ GELİŞTİRME DAİRESİ BAŞKANLIĞI	630.03.08.90.0 1	Diğer Taşınmaz Yapım, Bakım ve Onarım Giderleri	13.216,00	13.216,00	0,00	0,00
MERKEZ_S BİLECİK AYMANLIK	1700292883	BİLECİK ŞEYH EDEBALI ÜNİVERSİTESİ İ STRATEJİ GELİŞTİRME DAİRESİ BAŞKANLIĞI	630.30.00.00.0 0	Proje Kapsamında Yapılan Cari Giderler	4.344.101,88	4.344.101,88	0,00	0,00
MERKEZ_S BİLECİK AYMANLIK	1700292883	BİLECİK ŞEYH EDEBALI ÜNİVERSİTESİ İ STRATEJİ GELİŞTİRME DAİRESİ BAŞKANLIĞI	630.30.06.00.0 0	Proje Kapsamında Yapılan Cari Giderler	4.344.101,88	4.344.101,88	0,00	0,00
MERKEZ_S BİLECİK AYMANLIK	1700292883	BİLECİK ŞEYH EDEBALI ÜNİVERSİTESİ İ STRATEJİ GELİŞTİRME DAİRESİ BAŞKANLIĞI	630.30.06.05.0 0	Gayrimenkul Sermaye Üretim Giderleri	189.744,80	189.744,80	0,00	0,00
MERKEZ_S BİLECİK AYMANLIK	1700292883	BİLECİK ŞEYH EDEBALI ÜNİVERSİTESİ İ STRATEJİ GELİŞTİRME DAİRESİ BAŞKANLIĞI	630.30.06.05.1 0	Müşavir Firma ve Kişilere Ödemeler	189.744,80	189.744,80	0,00	0,00
MERKEZ_S BİLECİK AYMANLIK	1700292883	BİLECİK ŞEYH EDEBALI ÜNİVERSİTESİ İ STRATEJİ GELİŞTİRME DAİRESİ BAŞKANLIĞI	630.30.06.06.0 0	Menkul Malların Büyük Onarım Giderleri	168.090,00	168.090,00	0,00	0,00
MERKEZ_S BİLECİK AYMANLIK	1700292883	BİLECİK ŞEYH EDEBALI	630.30.06.06.9 0	Menkul Malların Diğer Büyük Onarım Giderleri	168.090,00	168.090,00	0,00	0,00

			ÜNİVERSİTES İ STRATEJİ GELİŞTİRME DAİRESİ BAŞKANLIĞI					
MERKEZ_S BİLECİK AYMANLIK	1700292883	BİLECİK ŞEYH EDEBALI ÜNİVERSİTES İ STRATEJİ GELİŞTİRME DAİRESİ BAŞKANLIĞI	630.30.06.07.0 0	Gayrimenkul Büyük Onarım Giderleri	2.436.449,65	2.436.449,65	0,00	0,00
MERKEZ_S BİLECİK AYMANLIK	1700292883	BİLECİK ŞEYH EDEBALI ÜNİVERSİTES İ STRATEJİ GELİŞTİRME DAİRESİ BAŞKANLIĞI	630.30.06.07.7 0	Müteahhitlik Giderleri	96.168,11	96.168,11	0,00	0,00
MERKEZ_S BİLECİK AYMANLIK	1700292883	BİLECİK ŞEYH EDEBALI ÜNİVERSİTES İ STRATEJİ GELİŞTİRME DAİRESİ BAŞKANLIĞI	630.30.06.07.9 0	Diğer Gayrimenkul Büyük Onarım Giderleri	2.340.281,54	2.340.281,54	0,00	0,00
MERKEZ_S BİLECİK AYMANLIK	1700292883	BİLECİK ŞEYH EDEBALI ÜNİVERSİTES İ STRATEJİ GELİŞTİRME DAİRESİ BAŞKANLIĞI	630.30.06.09.0 0	Diğer Sermaye Giderleri	1.549.817,43	1.549.817,43	0,00	0,00
MERKEZ_S BİLECİK AYMANLIK	1700292883	BİLECİK ŞEYH EDEBALI ÜNİVERSİTES İ STRATEJİ GELİŞTİRME DAİRESİ BAŞKANLIĞI	630.30.06.09.2 0	Yolluk Giderleri	1.160.424,60	1.160.424,60	0,00	0,00
MERKEZ_S BİLECİK AYMANLIK	1700292883	BİLECİK ŞEYH EDEBALI ÜNİVERSİTES İ STRATEJİ GELİŞTİRME DAİRESİ BAŞKANLIĞI	630.30.06.09.9 0	Diğer Sermaye Giderleri	389.392,83	389.392,83	0,00	0,00
MERKEZ_S BİLECİK AYMANLIK	1700292883	BİLECİK ŞEYH EDEBALI ÜNİVERSİTES İ STRATEJİ GELİŞTİRME DAİRESİ BAŞKANLIĞI	630.05.00.00.0 0	Cari Transferler	16.858.364,84	16.858.364,84	0,00	0,00
MERKEZ_S BİLECİK AYMANLIK	1700292883	BİLECİK ŞEYH EDEBALI ÜNİVERSİTES İ STRATEJİ GELİŞTİRME DAİRESİ BAŞKANLIĞI	630.05.01.00.0 0	Görevlendirme Giderleri	13.671.000,00	13.671.000,00	0,00	0,00
MERKEZ_S BİLECİK AYMANLIK	1700292883	BİLECİK ŞEYH EDEBALI ÜNİVERSİTES İ STRATEJİ GELİŞTİRME DAİRESİ BAŞKANLIĞI	630.05.01.20.0 0	Sosyal Güvenlik Kurumlarına	13.671.000,00	13.671.000,00	0,00	0,00
MERKEZ_S BİLECİK AYMANLIK	1700292883	BİLECİK ŞEYH EDEBALI ÜNİVERSİTES İ STRATEJİ GELİŞTİRME DAİRESİ BAŞKANLIĞI	630.05.01.20.0 2	5510 Sayılı Kanunun 4/c Maddesi Kapsamındaki Sigortalılara Vazife Malüllük Aylıkları İle Bunların Hak Sahiplerine Bağlanacak Ölüm Aylıkları Karşılığı Ödenecek Ek Karşılıklar	7.617.800,00	7.617.800,00	0,00	0,00

MERKEZ_S BİLECİK AYMANLIK	1700292883	BİLECİK ŞEYH EDEBALI ÜNİVERSİTESİ İ STRATEJİ GELİŞTİRME DAİRESİ BAŞKANLIĞI	630.05.01.20.0 5	Sosyal Güvenlik Kurumuna 5434 Sayılı Kanun Kapsamında Emekli İkramiyeleri Karşılığı Yapılan Ödemeler	5.892.460,79	5.892.460,79	0,00	0,00
MERKEZ_S BİLECİK AYMANLIK	1700292883	BİLECİK ŞEYH EDEBALI ÜNİVERSİTESİ İ STRATEJİ GELİŞTİRME DAİRESİ BAŞKANLIĞI	630.05.01.20.9 0	Sosyal Güvenlik Kurumuna Görevlendirme Giderleri Karşılığı Yapılan Diğer Ödemeler	160.739,21	160.739,21	0,00	0,00
MERKEZ_S BİLECİK AYMANLIK	1700292883	BİLECİK ŞEYH EDEBALI ÜNİVERSİTESİ İ STRATEJİ GELİŞTİRME DAİRESİ BAŞKANLIĞI	630.05.03.00.0 0	Kar Amacı Gütmeyen Kuruluşlara Yapılan Transferler	1.676.946,37	1.676.946,37	0,00	0,00
MERKEZ_S BİLECİK AYMANLIK	1700292883	BİLECİK ŞEYH EDEBALI ÜNİVERSİTESİ İ STRATEJİ GELİŞTİRME DAİRESİ BAŞKANLIĞI	630.05.03.10.0 0	Kar Amacı Gütmeyen Kuruluşlara	1.676.946,37	1.676.946,37	0,00	0,00
MERKEZ_S BİLECİK AYMANLIK	1700292883	BİLECİK ŞEYH EDEBALI ÜNİVERSİTESİ İ STRATEJİ GELİŞTİRME DAİRESİ BAŞKANLIĞI	630.05.03.10.0 3	Kamu İşveren Sendikalarına	9.350,00	9.350,00	0,00	0,00
MERKEZ_S BİLECİK AYMANLIK	1700292883	BİLECİK ŞEYH EDEBALI ÜNİVERSİTESİ İ STRATEJİ GELİŞTİRME DAİRESİ BAŞKANLIĞI	630.05.03.10.0 5	Memurların Öğle Yemeğine Yardım	1.667.596,37	1.667.596,37	0,00	0,00
MERKEZ_S BİLECİK AYMANLIK	1700292883	BİLECİK ŞEYH EDEBALI ÜNİVERSİTESİ İ STRATEJİ GELİŞTİRME DAİRESİ BAŞKANLIĞI	630.05.04.00.0 0	Hanehalkı ve İşletmelere Yapılan Transferler	1.510.418,47	1.510.418,47	0,00	0,00
MERKEZ_S BİLECİK AYMANLIK	1700292883	BİLECİK ŞEYH EDEBALI ÜNİVERSİTESİ İ STRATEJİ GELİŞTİRME DAİRESİ BAŞKANLIĞI	630.05.04.10.0 0	Burslar ve Harçlıklar	1.431.184,84	1.431.184,84	0,00	0,00
MERKEZ_S BİLECİK AYMANLIK	1700292883	BİLECİK ŞEYH EDEBALI ÜNİVERSİTESİ İ STRATEJİ GELİŞTİRME DAİRESİ BAŞKANLIĞI	630.05.04.10.0 1	Yurtiçi Burslar ve Harçlıklar	1.428.940,15	1.428.940,15	0,00	0,00
MERKEZ_S BİLECİK AYMANLIK	1700292883	BİLECİK ŞEYH EDEBALI ÜNİVERSİTESİ İ STRATEJİ GELİŞTİRME DAİRESİ BAŞKANLIĞI	630.05.04.10.0 3	Yabancı Uyruklu Kişilere Burslar ve Harçlıklar	2.244,69	2.244,69	0,00	0,00
MERKEZ_S BİLECİK AYMANLIK	1700292883	BİLECİK ŞEYH EDEBALI ÜNİVERSİTESİ İ STRATEJİ GELİŞTİRME DAİRESİ BAŞKANLIĞI	630.05.04.90.0 0	Hane Halkına ve İşletmelere Yapılan Diğer Transferler	79.233,63	79.233,63	0,00	0,00
MERKEZ_S BİLECİK	1700292883	BİLECİK	630.05.04.90.9	Sınıflandırmaya	79.233,63	79.233,63	0,00	0,00

AYMANLIK	ŞEYH EDEBALI ÜNİVERSİTES İ STRATEJİ GELİŞTİRME DAİRESİ BAŞKANLIĞI	0	Girmeyen Hane Halkı ve İşletmelere Yapılan Diğer Transferler				
MERKEZ_S BİLECİK AYMANLIK	1700292883BİLECİK ŞEYH EDEBALI ÜNİVERSİTES İ STRATEJİ GELİŞTİRME DAİRESİ BAŞKANLIĞI	630.07.00.00.0 0	Sermaye Transferleri	44.621,12	44.621,12	0,00	0,00
MERKEZ_S BİLECİK AYMANLIK	1700292883BİLECİK ŞEYH EDEBALI ÜNİVERSİTES İ STRATEJİ GELİŞTİRME DAİRESİ BAŞKANLIĞI	630.07.01.00.0 0	Kurum, İşletme ve Hanehalkına Yapılan Sermaye Transferleri	44.621,12	44.621,12	0,00	0,00
MERKEZ_S BİLECİK AYMANLIK	1700292883BİLECİK ŞEYH EDEBALI ÜNİVERSİTES İ STRATEJİ GELİŞTİRME DAİRESİ BAŞKANLIĞI	630.07.01.90.0 0	Diğer Kurum, İşletme ve Hane Halkına Yapılan Sermaye Transferleri	44.621,12	44.621,12	0,00	0,00
MERKEZ_S BİLECİK AYMANLIK	1700292883BİLECİK ŞEYH EDEBALI ÜNİVERSİTES İ STRATEJİ GELİŞTİRME DAİRESİ BAŞKANLIĞI	630.07.01.90.9 0	Sınıflandırmaya Girmeyen Diğer Kurum, İşletme ve Hane Halkına Yapılan Sermaye Transferleri	44.621,12	44.621,12	0,00	0,00
MERKEZ_S BİLECİK AYMANLIK	1700292883BİLECİK ŞEYH EDEBALI ÜNİVERSİTES İ STRATEJİ GELİŞTİRME DAİRESİ BAŞKANLIĞI	630.99.00.00.0 0	Diğer Giderler	5.355.580,49	5.355.580,49	0,00	0,00
MERKEZ_S BİLECİK AYMANLIK	1700292883BİLECİK ŞEYH EDEBALI ÜNİVERSİTES İ STRATEJİ GELİŞTİRME DAİRESİ BAŞKANLIĞI	630.99.99.00.0 0	Yukarıda Tanımlanamayan Diğer Giderler	5.355.580,49	5.355.580,49	0,00	0,00
MERKEZ_S BİLECİK AYMANLIK	1700292883BİLECİK ŞEYH EDEBALI ÜNİVERSİTES İ STRATEJİ GELİŞTİRME DAİRESİ BAŞKANLIĞI	690.00.00.00.0 0	FAALİYET SONUÇLARI HESABI	1.459.846.371,92	1.459.846.371,92	0,00	0,00
MERKEZ_S BİLECİK AYMANLIK	1700292883BİLECİK ŞEYH EDEBALI ÜNİVERSİTES İ STRATEJİ GELİŞTİRME DAİRESİ BAŞKANLIĞI	698.00.00.00.0 0	ENFLASYON DÜZELTMESİ HESABI	6.742.889.817,94	6.742.889.817,94	0,00	0,00
MERKEZ_S BİLECİK AYMANLIK	1700292883BİLECİK ŞEYH EDEBALI ÜNİVERSİTES İ STRATEJİ GELİŞTİRME DAİRESİ BAŞKANLIĞI	698.12.00.00.0 0	Arazi ve Arsalar Hesabına İlişkin Enflasyon Düzeltmesi	5.644.501.083,44	5.644.501.083,44	0,00	0,00
MERKEZ_S BİLECİK AYMANLIK	1700292883BİLECİK ŞEYH EDEBALI ÜNİVERSİTES İ STRATEJİ GELİŞTİRME DAİRESİ BAŞKANLIĞI	698.13.00.00.0 0	Yeraltı ve Yerüstü Düzenleri Hesabına İlişkin Enflasyon Düzeltmesi	24.223.687,79	24.223.687,79	0,00	0,00
MERKEZ_S BİLECİK AYMANLIK	1700292883BİLECİK ŞEYH EDEBALI ÜNİVERSİTES İ STRATEJİ GELİŞTİRME DAİRESİ BAŞKANLIĞI	698.14.00.00.0 0	Binalar Hesabına İlişkin Enflasyon	835.082.743,87	835.082.743,87	0,00	0,00

		EDEBALI ÜNİVERSİTESİ İ STRATEJİ GELİŞTİRME DAİRESİ BAŞKANLIĞI		Düzeltilmesi				
MERKEZ_S BİLECİK AYMANLIK	1700292883	BİLECİK ŞEYH EDEBALI ÜNİVERSİTESİ İ STRATEJİ GELİŞTİRME DAİRESİ BAŞKANLIĞI	698.15.00.00.0 0	Tesis, Makine ve Cihazlar Hesabına İlişkin Enflasyon Düzeltilmesi	15.278.670,87	15.278.670,87	0,00	0,00
MERKEZ_S BİLECİK AYMANLIK	1700292883	BİLECİK ŞEYH EDEBALI ÜNİVERSİTESİ İ STRATEJİ GELİŞTİRME DAİRESİ BAŞKANLIĞI	698.16.00.00.0 0	Taahhütler Hesabına İlişkin Enflasyon Düzeltilmesi	3.064.566,97	3.064.566,97	0,00	0,00
MERKEZ_S BİLECİK AYMANLIK	1700292883	BİLECİK ŞEYH EDEBALI ÜNİVERSİTESİ İ STRATEJİ GELİŞTİRME DAİRESİ BAŞKANLIĞI	698.17.00.00.0 0	Demirbaşlar Hesabına İlişkin Enflasyon Düzeltilmesi	12.648.596,76	12.648.596,76	0,00	0,00
MERKEZ_S BİLECİK AYMANLIK	1700292883	BİLECİK ŞEYH EDEBALI ÜNİVERSİTESİ İ STRATEJİ GELİŞTİRME DAİRESİ BAŞKANLIĞI	698.19.00.00.0 0	Maddi Duran Varlıkların Birikmiş Amortismanlarına İlişkin Enflasyon Düzeltilmesi	182.891.464,25	182.891.464,25	0,00	0,00
MERKEZ_S BİLECİK AYMANLIK	1700292883	BİLECİK ŞEYH EDEBALI ÜNİVERSİTESİ İ STRATEJİ GELİŞTİRME DAİRESİ BAŞKANLIĞI	698.19.01.00.0 0	Yeraltı ve Yerüstü Düzenleri	4.527.662,80	4.527.662,80	0,00	0,00
MERKEZ_S BİLECİK AYMANLIK	1700292883	BİLECİK ŞEYH EDEBALI ÜNİVERSİTESİ İ STRATEJİ GELİŞTİRME DAİRESİ BAŞKANLIĞI	698.19.02.00.0 0	Binalar	165.424.259,20	165.424.259,20	0,00	0,00
MERKEZ_S BİLECİK AYMANLIK	1700292883	BİLECİK ŞEYH EDEBALI ÜNİVERSİTESİ İ STRATEJİ GELİŞTİRME DAİRESİ BAŞKANLIĞI	698.19.03.00.0 0	Tesis, Makine ve Cihazlar	5.320.793,84	5.320.793,84	0,00	0,00
MERKEZ_S BİLECİK AYMANLIK	1700292883	BİLECİK ŞEYH EDEBALI ÜNİVERSİTESİ İ STRATEJİ GELİŞTİRME DAİRESİ BAŞKANLIĞI	698.19.04.00.0 0	Taahhütler	2.016.552,11	2.016.552,11	0,00	0,00
MERKEZ_S BİLECİK AYMANLIK	1700292883	BİLECİK ŞEYH EDEBALI ÜNİVERSİTESİ İ STRATEJİ GELİŞTİRME DAİRESİ BAŞKANLIĞI	698.19.05.00.0 0	Demirbaşlar	5.602.196,30	5.602.196,30	0,00	0,00
MERKEZ_S BİLECİK AYMANLIK	1700292883	BİLECİK ŞEYH EDEBALI ÜNİVERSİTESİ İ STRATEJİ GELİŞTİRME DAİRESİ BAŞKANLIĞI	698.20.00.00.0 0	Yapılmakta Olan Yatırımlar Hesabına İlişkin Enflasyon Düzeltilmesi	25.199.003,99	25.199.003,99	0,00	0,00
MERKEZ_S BİLECİK AYMANLIK	1700292883	BİLECİK ŞEYH EDEBALI	800.00.00.00.0 0	BÜTÇE GELİRLERİ HESABI	740.956.063,12	740.956.063,12	0,00	0,00

				ÜNİVERSİTES İ STRATEJİ GELİŞTİRME DAİRESİ BAŞKANLIĞI				
MERKEZ_S BİLECİK AYMANLIK	1700292883	BİLECİK ŞEYH EDEBALI ÜNİVERSİTES İ STRATEJİ GELİŞTİRME DAİRESİ BAŞKANLIĞI	800.03.00.00.0 0	Teşebbüs ve Mülkiyet Gelirleri	26.528.282,20	26.528.282,20	0,00	0,00
MERKEZ_S BİLECİK AYMANLIK	1700292883	BİLECİK ŞEYH EDEBALI ÜNİVERSİTES İ STRATEJİ GELİŞTİRME DAİRESİ BAŞKANLIĞI	800.03.01.00.0 0	Mal ve Hizmet Satış Gelirleri	24.931.288,43	24.931.288,43	0,00	0,00
MERKEZ_S BİLECİK AYMANLIK	1700292883	BİLECİK ŞEYH EDEBALI ÜNİVERSİTES İ STRATEJİ GELİŞTİRME DAİRESİ BAŞKANLIĞI	800.03.01.01.0 0	Mal Satış Gelirleri	10.000,00	10.000,00	0,00	0,00
MERKEZ_S BİLECİK AYMANLIK	1700292883	BİLECİK ŞEYH EDEBALI ÜNİVERSİTES İ STRATEJİ GELİŞTİRME DAİRESİ BAŞKANLIĞI	800.03.01.01.0 1	Şartname, Basılı Evrak, Form Satış Gelirleri	10.000,00	10.000,00	0,00	0,00
MERKEZ_S BİLECİK AYMANLIK	1700292883	BİLECİK ŞEYH EDEBALI ÜNİVERSİTES İ STRATEJİ GELİŞTİRME DAİRESİ BAŞKANLIĞI	800.03.01.02.0 0	Hizmet Gelirleri	24.921.288,43	24.921.288,43	0,00	0,00
MERKEZ_S BİLECİK AYMANLIK	1700292883	BİLECİK ŞEYH EDEBALI ÜNİVERSİTES İ STRATEJİ GELİŞTİRME DAİRESİ BAŞKANLIĞI	800.03.01.02.2 9	Örgün ve Yaygın Öğretimden Elde Edilen Gelirler	11.620.897,25	11.620.897,25	0,00	0,00
MERKEZ_S BİLECİK AYMANLIK	1700292883	BİLECİK ŞEYH EDEBALI ÜNİVERSİTES İ STRATEJİ GELİŞTİRME DAİRESİ BAŞKANLIĞI	800.03.01.02.0 3	Avukatlık Vekalet Ücreti Gelirleri	1.202,35	1.202,35	0,00	0,00
MERKEZ_S BİLECİK AYMANLIK	1700292883	BİLECİK ŞEYH EDEBALI ÜNİVERSİTES İ STRATEJİ GELİŞTİRME DAİRESİ BAŞKANLIĞI	800.03.01.02.3 1	İkinci Öğretimden Elde Edilen Gelirler	2.703.995,03	2.703.995,03	0,00	0,00
MERKEZ_S BİLECİK AYMANLIK	1700292883	BİLECİK ŞEYH EDEBALI ÜNİVERSİTES İ STRATEJİ GELİŞTİRME DAİRESİ BAŞKANLIĞI	800.03.01.02.3 2	Yaz Okulu Gelirleri	145.848,78	145.848,78	0,00	0,00
MERKEZ_S BİLECİK AYMANLIK	1700292883	BİLECİK ŞEYH EDEBALI ÜNİVERSİTES İ STRATEJİ GELİŞTİRME DAİRESİ BAŞKANLIĞI	800.03.01.02.3 3	Tezsiz Yüksek Lisans Gelirleri	1.191.956,25	1.191.956,25	0,00	0,00
MERKEZ_S BİLECİK AYMANLIK	1700292883	BİLECİK ŞEYH EDEBALI ÜNİVERSİTES	800.03.01.02.9 9	Diğer hizmet gelirleri	9.257.388,77	9.257.388,77	0,00	0,00

			İ STRATEJİ GELİŞTİRME DAİRESİ BAŞKANLIĞI				
MERKEZ_S BİLECİK AYMANLIK	1700292883	BİLECİK ŞEYH EDEBALI ÜNİVERSİTES İ STRATEJİ GELİŞTİRME DAİRESİ BAŞKANLIĞI	800.03.06.00.0 0	Kira Gelirleri	1.596.993,77	1.596.993,77	0,00 0,00
MERKEZ_S BİLECİK AYMANLIK	1700292883	BİLECİK ŞEYH EDEBALI ÜNİVERSİTES İ STRATEJİ GELİŞTİRME DAİRESİ BAŞKANLIĞI	800.03.06.01.0 0	Taşınmaz Kiraları	1.596.993,77	1.596.993,77	0,00 0,00
MERKEZ_S BİLECİK AYMANLIK	1700292883	BİLECİK ŞEYH EDEBALI ÜNİVERSİTES İ STRATEJİ GELİŞTİRME DAİRESİ BAŞKANLIĞI	800.03.06.01.0 1	Lojman Kira Gelirleri	11.181,24	11.181,24	0,00 0,00
MERKEZ_S BİLECİK AYMANLIK	1700292883	BİLECİK ŞEYH EDEBALI ÜNİVERSİTES İ STRATEJİ GELİŞTİRME DAİRESİ BAŞKANLIĞI	800.03.06.01.0 3	Sosyal Tesis Kira Gelirleri	117.999,06	117.999,06	0,00 0,00
MERKEZ_S BİLECİK AYMANLIK	1700292883	BİLECİK ŞEYH EDEBALI ÜNİVERSİTES İ STRATEJİ GELİŞTİRME DAİRESİ BAŞKANLIĞI	800.03.06.01.9 9	Diğer Taşınmaz Kira Gelirleri	1.467.813,47	1.467.813,47	0,00 0,00
MERKEZ_S BİLECİK AYMANLIK	1700292883	BİLECİK ŞEYH EDEBALI ÜNİVERSİTES İ STRATEJİ GELİŞTİRME DAİRESİ BAŞKANLIĞI	800.04.00.00.0 0	Alınan Bağış ve Yardımlar ile Özel Gelirler	704.165.650,34	704.165.650,34	0,00 0,00
MERKEZ_S BİLECİK AYMANLIK	1700292883	BİLECİK ŞEYH EDEBALI ÜNİVERSİTES İ STRATEJİ GELİŞTİRME DAİRESİ BAŞKANLIĞI	800.04.02.00.0 0	Merkezi Yönetim Bütçesine Dahil İdarelerden Alınan Bağış ve Yardımlar	699.836.311,00	699.836.311,00	0,00 0,00
MERKEZ_S BİLECİK AYMANLIK	1700292883	BİLECİK ŞEYH EDEBALI ÜNİVERSİTES İ STRATEJİ GELİŞTİRME DAİRESİ BAŞKANLIĞI	800.04.02.01.0 0	Cari	632.839.400,00	632.839.400,00	0,00 0,00
MERKEZ_S BİLECİK AYMANLIK	1700292883	BİLECİK ŞEYH EDEBALI ÜNİVERSİTES İ STRATEJİ GELİŞTİRME DAİRESİ BAŞKANLIĞI	800.04.02.01.0 1	Hazine yardımı	632.839.400,00	632.839.400,00	0,00 0,00
MERKEZ_S BİLECİK AYMANLIK	1700292883	BİLECİK ŞEYH EDEBALI ÜNİVERSİTES İ STRATEJİ GELİŞTİRME DAİRESİ BAŞKANLIĞI	800.04.02.02.0 0	Sermaye	66.996.911,00	66.996.911,00	0,00 0,00
MERKEZ_S BİLECİK AYMANLIK	1700292883	BİLECİK ŞEYH EDEBALI ÜNİVERSİTES İ STRATEJİ	800.04.02.02.0 1	Hazine yardımı	66.996.911,00	66.996.911,00	0,00 0,00

GELİŞTİRME DAİRESİ BAŞKANLIĞI									
MERKEZ_S BİLECİK AYMANLIK	1700292883	BİLECİK ŞEYH EDEBALI ÜNİVERSİTESİ STRATEJİ GELİŞTİRME DAİRESİ BAŞKANLIĞI	800.04.04.00.0	0	Kurumlardan ve Kişilerden Alınan Yardım ve Bağışlar	3.418.089,34	3.418.089,34	0,00	0,00
MERKEZ_S BİLECİK AYMANLIK	1700292883	BİLECİK ŞEYH EDEBALI ÜNİVERSİTESİ STRATEJİ GELİŞTİRME DAİRESİ BAŞKANLIĞI	800.04.04.01.0	0	Cari	3.272.408,34	3.272.408,34	0,00	0,00
MERKEZ_S BİLECİK AYMANLIK	1700292883	BİLECİK ŞEYH EDEBALI ÜNİVERSİTESİ STRATEJİ GELİŞTİRME DAİRESİ BAŞKANLIĞI	800.04.04.01.0	2	Kişilerden alınan Bağış ve Yardımlar	20.000,00	20.000,00	0,00	0,00
MERKEZ_S BİLECİK AYMANLIK	1700292883	BİLECİK ŞEYH EDEBALI ÜNİVERSİTESİ STRATEJİ GELİŞTİRME DAİRESİ BAŞKANLIĞI	800.04.04.01.0	3	Kurumlardan Alınan Şartlı Bağış ve Yardımlar	150.180,18	150.180,18	0,00	0,00
MERKEZ_S BİLECİK AYMANLIK	1700292883	BİLECİK ŞEYH EDEBALI ÜNİVERSİTESİ STRATEJİ GELİŞTİRME DAİRESİ BAŞKANLIĞI	800.04.04.01.0	4	Kişilerden Alınan Şartlı Bağış ve Yardımlar	3.102.228,16	3.102.228,16	0,00	0,00
MERKEZ_S BİLECİK AYMANLIK	1700292883	BİLECİK ŞEYH EDEBALI ÜNİVERSİTESİ STRATEJİ GELİŞTİRME DAİRESİ BAŞKANLIĞI	800.04.04.02.0	0	Sermaye	145.681,00	145.681,00	0,00	0,00
MERKEZ_S BİLECİK AYMANLIK	1700292883	BİLECİK ŞEYH EDEBALI ÜNİVERSİTESİ STRATEJİ GELİŞTİRME DAİRESİ BAŞKANLIĞI	800.04.04.02.0	4	Kişilerden Alınan Şartlı Bağış ve Yardımlar	145.681,00	145.681,00	0,00	0,00
MERKEZ_S BİLECİK AYMANLIK	1700292883	BİLECİK ŞEYH EDEBALI ÜNİVERSİTESİ STRATEJİ GELİŞTİRME DAİRESİ BAŞKANLIĞI	800.04.05.00.0	0	Proje Yardımları	911.250,00	911.250,00	0,00	0,00
MERKEZ_S BİLECİK AYMANLIK	1700292883	BİLECİK ŞEYH EDEBALI ÜNİVERSİTESİ STRATEJİ GELİŞTİRME DAİRESİ BAŞKANLIĞI	800.04.05.01.0	0	Cari	911.250,00	911.250,00	0,00	0,00
MERKEZ_S BİLECİK AYMANLIK	1700292883	BİLECİK ŞEYH EDEBALI ÜNİVERSİTESİ STRATEJİ GELİŞTİRME DAİRESİ BAŞKANLIĞI	800.04.05.01.1	3	YÖK Burs Destekleri	911.250,00	911.250,00	0,00	0,00
MERKEZ_S BİLECİK AYMANLIK	1700292883	BİLECİK ŞEYH EDEBALI ÜNİVERSİTESİ STRATEJİ GELİŞTİRME DAİRESİ BAŞKANLIĞI	800.05.00.00.0	0	Diğer Gelirler	10.262.130,58	10.262.130,58	0,00	0,00

DAİRESİ BAŞKANLIĞI								
MERKEZ_S BİLECİK AYMANLIK	1700292883	BİLECİK ŞEYH EDEBALI ÜNİVERSİTESİ STRATEJİ GELİŞTİRME DAİRESİ BAŞKANLIĞI	800.05.01.00.0	Faiz Gelirleri	258.207,39	258.207,39	0,00	0,00
MERKEZ_S BİLECİK AYMANLIK	1700292883	BİLECİK ŞEYH EDEBALI ÜNİVERSİTESİ STRATEJİ GELİŞTİRME DAİRESİ BAŞKANLIĞI	800.05.01.09.0	Diğer Faizler	258.207,39	258.207,39	0,00	0,00
MERKEZ_S BİLECİK AYMANLIK	1700292883	BİLECİK ŞEYH EDEBALI ÜNİVERSİTESİ STRATEJİ GELİŞTİRME DAİRESİ BAŞKANLIĞI	800.05.01.09.0	Kişilerden Alacaklar Faizleri	794,27	794,27	0,00	0,00
MERKEZ_S BİLECİK AYMANLIK	1700292883	BİLECİK ŞEYH EDEBALI ÜNİVERSİTESİ STRATEJİ GELİŞTİRME DAİRESİ BAŞKANLIĞI	800.05.01.09.0	Mevduat Faizleri	253.625,68	253.625,68	0,00	0,00
MERKEZ_S BİLECİK AYMANLIK	1700292883	BİLECİK ŞEYH EDEBALI ÜNİVERSİTESİ STRATEJİ GELİŞTİRME DAİRESİ BAŞKANLIĞI	800.05.01.09.9	Diğer Faizler	3.787,44	3.787,44	0,00	0,00
MERKEZ_S BİLECİK AYMANLIK	1700292883	BİLECİK ŞEYH EDEBALI ÜNİVERSİTESİ STRATEJİ GELİŞTİRME DAİRESİ BAŞKANLIĞI	800.05.02.00.0	Kişi ve Kurumlardan Alınan Paylar	294.977,34	294.977,34	0,00	0,00
MERKEZ_S BİLECİK AYMANLIK	1700292883	BİLECİK ŞEYH EDEBALI ÜNİVERSİTESİ STRATEJİ GELİŞTİRME DAİRESİ BAŞKANLIĞI	800.05.02.06.0	Özel Bütçeli İdarelere Ait Paylar	294.977,34	294.977,34	0,00	0,00
MERKEZ_S BİLECİK AYMANLIK	1700292883	BİLECİK ŞEYH EDEBALI ÜNİVERSİTESİ STRATEJİ GELİŞTİRME DAİRESİ BAŞKANLIĞI	800.05.02.06.1	Araştırma Projeleri Gelirleri Payı	294.977,34	294.977,34	0,00	0,00
MERKEZ_S BİLECİK AYMANLIK	1700292883	BİLECİK ŞEYH EDEBALI ÜNİVERSİTESİ STRATEJİ GELİŞTİRME DAİRESİ BAŞKANLIĞI	800.05.03.00.0	Para Cezaları	162.522,60	162.522,60	0,00	0,00
MERKEZ_S BİLECİK AYMANLIK	1700292883	BİLECİK ŞEYH EDEBALI ÜNİVERSİTESİ STRATEJİ GELİŞTİRME DAİRESİ BAŞKANLIĞI	800.05.03.02.0	İdari Para Cezaları	162.522,60	162.522,60	0,00	0,00
MERKEZ_S BİLECİK AYMANLIK	1700292883	BİLECİK ŞEYH EDEBALI ÜNİVERSİTESİ STRATEJİ GELİŞTİRME DAİRESİ BAŞKANLIĞI	800.05.03.02.9	Diğer İdari Para Cezaları	162.522,60	162.522,60	0,00	0,00

BAŞKANLIĞI							
MERKEZ_S BİLECİK AYMANLIK	1700292883	BİLECİK ŞEYH EDEBALI ÜNİVERSİTES İ STRATEJİ GELİŞTİRME DAİRESİ BAŞKANLIĞI	800.05.09.00.0 0	Diğer Çeşitli Gelirler	9.546.423,25	9.546.423,25	0,00 0,00
MERKEZ_S BİLECİK AYMANLIK	1700292883	BİLECİK ŞEYH EDEBALI ÜNİVERSİTES İ STRATEJİ GELİŞTİRME DAİRESİ BAŞKANLIĞI	800.05.09.01.0 0	Diğer Çeşitli Gelirler	9.546.423,25	9.546.423,25	0,00 0,00
MERKEZ_S BİLECİK AYMANLIK	1700292883	BİLECİK ŞEYH EDEBALI ÜNİVERSİTES İ STRATEJİ GELİŞTİRME DAİRESİ BAŞKANLIĞI	800.05.09.01.0 1	İrat Kaydedilecek Nakdi Teminatlar	12.600,00	12.600,00	0,00 0,00
MERKEZ_S BİLECİK AYMANLIK	1700292883	BİLECİK ŞEYH EDEBALI ÜNİVERSİTES İ STRATEJİ GELİŞTİRME DAİRESİ BAŞKANLIĞI	800.05.09.01.1 9	Öğrenci Katkı Payı Telaflı Gelirleri	7.917.582,00	7.917.582,00	0,00 0,00
MERKEZ_S BİLECİK AYMANLIK	1700292883	BİLECİK ŞEYH EDEBALI ÜNİVERSİTES İ STRATEJİ GELİŞTİRME DAİRESİ BAŞKANLIĞI	800.05.09.01.0 6	Kişilerden Alacaklar	653.859,24	653.859,24	0,00 0,00
MERKEZ_S BİLECİK AYMANLIK	1700292883	BİLECİK ŞEYH EDEBALI ÜNİVERSİTES İ STRATEJİ GELİŞTİRME DAİRESİ BAŞKANLIĞI	800.05.09.01.9 9	Yukarıda Tanımlanmayan Diğer Çeşitli Gelirler	962.382,01	962.382,01	0,00 0,00
MERKEZ_S BİLECİK AYMANLIK	1700292883	BİLECİK ŞEYH EDEBALI ÜNİVERSİTES İ STRATEJİ GELİŞTİRME DAİRESİ BAŞKANLIĞI	805.00.00.00.0 0	GELİR YANSITMA HESABI	740.072.465,20	740.072.465,20	0,00 0,00
MERKEZ_S BİLECİK AYMANLIK	1700292883	BİLECİK ŞEYH EDEBALI ÜNİVERSİTES İ STRATEJİ GELİŞTİRME DAİRESİ BAŞKANLIĞI	810.00.00.00.0 0	BÜTÇE GELİRLERİNDEN RET VE İADELER HESABI	234.663,84	234.663,84	0,00 0,00
MERKEZ_S BİLECİK AYMANLIK	1700292883	BİLECİK ŞEYH EDEBALI ÜNİVERSİTES İ STRATEJİ GELİŞTİRME DAİRESİ BAŞKANLIĞI	810.03.00.00.0 0	Teşebbüs ve Mülkiyet Gelirleri	178.771,84	178.771,84	0,00 0,00
MERKEZ_S BİLECİK AYMANLIK	1700292883	BİLECİK ŞEYH EDEBALI ÜNİVERSİTES İ STRATEJİ GELİŞTİRME DAİRESİ BAŞKANLIĞI	810.03.01.00.0 0	Mal ve Hizmet Satış Gelirleri	178.771,84	178.771,84	0,00 0,00
MERKEZ_S BİLECİK AYMANLIK	1700292883	BİLECİK ŞEYH EDEBALI ÜNİVERSİTES İ STRATEJİ GELİŞTİRME DAİRESİ BAŞKANLIĞI	810.03.01.02.0 0	Hizmet Gelirleri	178.771,84	178.771,84	0,00 0,00

MERKEZ_S BİLECİK AYMANLIK	1700292883	BİLECİK ŞEYH EDEBALI ÜNİVERSİTES İ STRATEJİ GELİŞTİRME DAİRESİ BAŞKANLIĞI	810.03.01.02.2 9	Örgün ve Yaygın Öğretimden Elde Edilen Gelirler	63.035,25	63.035,25	0,00	0,00
MERKEZ_S BİLECİK AYMANLIK	1700292883	BİLECİK ŞEYH EDEBALI ÜNİVERSİTES İ STRATEJİ GELİŞTİRME DAİRESİ BAŞKANLIĞI	810.03.01.02.3 1	İkinci Öğretimden Elde Edilen Gelirler	103.796,19	103.796,19	0,00	0,00
MERKEZ_S BİLECİK AYMANLIK	1700292883	BİLECİK ŞEYH EDEBALI ÜNİVERSİTES İ STRATEJİ GELİŞTİRME DAİRESİ BAŞKANLIĞI	810.03.01.02.3 2	Yaz Okulu Gelirleri	1.345,40	1.345,40	0,00	0,00
MERKEZ_S BİLECİK AYMANLIK	1700292883	BİLECİK ŞEYH EDEBALI ÜNİVERSİTES İ STRATEJİ GELİŞTİRME DAİRESİ BAŞKANLIĞI	810.03.01.02.9 9	Diğer hizmet gelirleri	10.595,00	10.595,00	0,00	0,00
MERKEZ_S BİLECİK AYMANLIK	1700292883	BİLECİK ŞEYH EDEBALI ÜNİVERSİTES İ STRATEJİ GELİŞTİRME DAİRESİ BAŞKANLIĞI	810.04.00.00.0 0	Alınan Bağış ve Yardımlar ile Özel Gelirler	48.132,00	48.132,00	0,00	0,00
MERKEZ_S BİLECİK AYMANLIK	1700292883	BİLECİK ŞEYH EDEBALI ÜNİVERSİTES İ STRATEJİ GELİŞTİRME DAİRESİ BAŞKANLIĞI	810.04.05.00.0 0	Proje Yardımları	48.132,00	48.132,00	0,00	0,00
MERKEZ_S BİLECİK AYMANLIK	1700292883	BİLECİK ŞEYH EDEBALI ÜNİVERSİTES İ STRATEJİ GELİŞTİRME DAİRESİ BAŞKANLIĞI	810.04.05.01.0 0	Cari	48.132,00	48.132,00	0,00	0,00
MERKEZ_S BİLECİK AYMANLIK	1700292883	BİLECİK ŞEYH EDEBALI ÜNİVERSİTES İ STRATEJİ GELİŞTİRME DAİRESİ BAŞKANLIĞI	810.04.05.01.1 3	YÖK Burs Destekleri	48.132,00	48.132,00	0,00	0,00
MERKEZ_S BİLECİK AYMANLIK	1700292883	BİLECİK ŞEYH EDEBALI ÜNİVERSİTES İ STRATEJİ GELİŞTİRME DAİRESİ BAŞKANLIĞI	810.05.00.00.0 0	Diğer Gelirler	7.760,00	7.760,00	0,00	0,00
MERKEZ_S BİLECİK AYMANLIK	1700292883	BİLECİK ŞEYH EDEBALI ÜNİVERSİTES İ STRATEJİ GELİŞTİRME DAİRESİ BAŞKANLIĞI	810.05.09.00.0 0	Diğer Çeşitli Gelirler	7.760,00	7.760,00	0,00	0,00
MERKEZ_S BİLECİK AYMANLIK	1700292883	BİLECİK ŞEYH EDEBALI ÜNİVERSİTES İ STRATEJİ GELİŞTİRME DAİRESİ BAŞKANLIĞI	810.05.09.01.0 0	Diğer Çeşitli Gelirler	7.760,00	7.760,00	0,00	0,00
MERKEZ_S BİLECİK	1700292883	BİLECİK	810.05.09.01.9	Yukarıda	7.760,00	7.760,00	0,00	0,00

AYMANLIK		ŞEYH EDEBALI ÜNİVERSİTES İ STRATEJİ GELİŞTİRME DAİRESİ BAŞKANLIĞI	9	Tanımlanmayan Diğer Çeşitli Gelirler					
MERKEZ_S BİLECİK AYMANLIK	1700292883	BİLECİK ŞEYH EDEBALI ÜNİVERSİTES İ STRATEJİ GELİŞTİRME DAİRESİ BAŞKANLIĞI	830.00.00.00.0 0	BÜTÇE GİDERLERİ HESABI	750.754.749,31	750.754.749,31	0,00	0,00	
MERKEZ_S BİLECİK AYMANLIK	1700292883	BİLECİK ŞEYH EDEBALI ÜNİVERSİTES İ STRATEJİ GELİŞTİRME DAİRESİ BAŞKANLIĞI	830.01.00.00.0 0	PERSONEL GİDERLERİ	477.207.846,16	477.207.846,16	0,00	0,00	
MERKEZ_S BİLECİK AYMANLIK	1700292883	BİLECİK ŞEYH EDEBALI ÜNİVERSİTES İ STRATEJİ GELİŞTİRME DAİRESİ BAŞKANLIĞI	830.01.01.00.0 0	MEMURLAR	385.224.795,53	385.224.795,53	0,00	0,00	
MERKEZ_S BİLECİK AYMANLIK	1700292883	BİLECİK ŞEYH EDEBALI ÜNİVERSİTES İ STRATEJİ GELİŞTİRME DAİRESİ BAŞKANLIĞI	830.01.01.10.0 0	Temel Maaşlar	118.435.847,24	118.435.847,24	0,00	0,00	
MERKEZ_S BİLECİK AYMANLIK	1700292883	BİLECİK ŞEYH EDEBALI ÜNİVERSİTES İ STRATEJİ GELİŞTİRME DAİRESİ BAŞKANLIĞI	830.01.01.10.0 1	Temel Maaşlar	27.443.291,52	27.443.291,52	0,00	0,00	
MERKEZ_S BİLECİK AYMANLIK	1700292883	BİLECİK ŞEYH EDEBALI ÜNİVERSİTES İ STRATEJİ GELİŞTİRME DAİRESİ BAŞKANLIĞI	830.01.01.10.0 2	Taban Aylığı	90.992.555,72	90.992.555,72	0,00	0,00	
MERKEZ_S BİLECİK AYMANLIK	1700292883	BİLECİK ŞEYH EDEBALI ÜNİVERSİTES İ STRATEJİ GELİŞTİRME DAİRESİ BAŞKANLIĞI	830.01.01.20.0 0	Zamlar ve Tazminatlar	157.495.187,26	157.495.187,26	0,00	0,00	
MERKEZ_S BİLECİK AYMANLIK	1700292883	BİLECİK ŞEYH EDEBALI ÜNİVERSİTES İ STRATEJİ GELİŞTİRME DAİRESİ BAŞKANLIĞI	830.01.01.20.0 1	Zamlar ve Tazminatlar	157.495.187,26	157.495.187,26	0,00	0,00	
MERKEZ_S BİLECİK AYMANLIK	1700292883	BİLECİK ŞEYH EDEBALI ÜNİVERSİTES İ STRATEJİ GELİŞTİRME DAİRESİ BAŞKANLIĞI	830.01.01.30.0 0	Ödenekler	84.133.016,32	84.133.016,32	0,00	0,00	
MERKEZ_S BİLECİK AYMANLIK	1700292883	BİLECİK ŞEYH EDEBALI ÜNİVERSİTES İ STRATEJİ GELİŞTİRME DAİRESİ BAŞKANLIĞI	830.01.01.30.0 1	Ödenekler	84.133.016,32	84.133.016,32	0,00	0,00	
MERKEZ_S BİLECİK AYMANLIK	1700292883	BİLECİK ŞEYH	830.01.01.40.0 0	Sosyal Haklar	4.285.325,03	4.285.325,03	0,00	0,00	

			EDEBALI ÜNİVERSİTES İ STRATEJİ GELİŞTİRME DAİRESİ BAŞKANLIĞI					
MERKEZ_S BİLECİK AYMANLIK	1700292883	BİLECİK ŞEYH EDEBALI ÜNİVERSİTES İ STRATEJİ GELİŞTİRME DAİRESİ BAŞKANLIĞI	830.01.01.40.0 Sosyal Haklar 1	4.285.325,03	4.285.325,03	0,00	0,00	
MERKEZ_S BİLECİK AYMANLIK	1700292883	BİLECİK ŞEYH EDEBALI ÜNİVERSİTES İ STRATEJİ GELİŞTİRME DAİRESİ BAŞKANLIĞI	830.01.01.50.0 Ek Çalışma Karşılıkları 0	20.875.419,68	20.875.419,68	0,00	0,00	
MERKEZ_S BİLECİK AYMANLIK	1700292883	BİLECİK ŞEYH EDEBALI ÜNİVERSİTES İ STRATEJİ GELİŞTİRME DAİRESİ BAŞKANLIĞI	830.01.01.50.0 Ek Çalışma Karşılıkları 1	471.347,07	471.347,07	0,00	0,00	
MERKEZ_S BİLECİK AYMANLIK	1700292883	BİLECİK ŞEYH EDEBALI ÜNİVERSİTES İ STRATEJİ GELİŞTİRME DAİRESİ BAŞKANLIĞI	830.01.01.50.0 Ek Ders Ücretleri 3	20.404.072,61	20.404.072,61	0,00	0,00	
MERKEZ_S BİLECİK AYMANLIK	1700292883	BİLECİK ŞEYH EDEBALI ÜNİVERSİTES İ STRATEJİ GELİŞTİRME DAİRESİ BAŞKANLIĞI	830.01.02.00.0 SÖZLEŞMELİ 0 PERSONEL	9.853.465,87	9.853.465,87	0,00	0,00	
MERKEZ_S BİLECİK AYMANLIK	1700292883	BİLECİK ŞEYH EDEBALI ÜNİVERSİTES İ STRATEJİ GELİŞTİRME DAİRESİ BAŞKANLIĞI	830.01.02.10.0 Ücretler 0	6.216.298,63	6.216.298,63	0,00	0,00	
MERKEZ_S BİLECİK AYMANLIK	1700292883	BİLECİK ŞEYH EDEBALI ÜNİVERSİTES İ STRATEJİ GELİŞTİRME DAİRESİ BAŞKANLIĞI	830.01.02.10.0 657 S.K. 4/B 1 Sözleşmeli Personel Ücretleri	5.341.403,13	5.341.403,13	0,00	0,00	
MERKEZ_S BİLECİK AYMANLIK	1700292883	BİLECİK ŞEYH EDEBALI ÜNİVERSİTES İ STRATEJİ GELİŞTİRME DAİRESİ BAŞKANLIĞI	830.01.02.10.0 Yabancı Uyruklu 4 Sözleşmeli Personelin Ücretleri	874.895,50	874.895,50	0,00	0,00	
MERKEZ_S BİLECİK AYMANLIK	1700292883	BİLECİK ŞEYH EDEBALI ÜNİVERSİTES İ STRATEJİ GELİŞTİRME DAİRESİ BAŞKANLIĞI	830.01.02.20.0 Zamlar ve 0 Tazminatlar	3.352.735,74	3.352.735,74	0,00	0,00	
MERKEZ_S BİLECİK AYMANLIK	1700292883	BİLECİK ŞEYH EDEBALI ÜNİVERSİTES İ STRATEJİ GELİŞTİRME DAİRESİ BAŞKANLIĞI	830.01.02.20.0 657 S.K. 4/B 1 Sözleşmeli Personel Zam ve Tazminatları	3.256.154,24	3.256.154,24	0,00	0,00	
MERKEZ_S BİLECİK AYMANLIK	1700292883	BİLECİK ŞEYH EDEBALI	830.01.02.20.0 Yabancı Uyruklu 4 Sözleşmeli Personelin Zam ve Tazminatları	96.581,50	96.581,50	0,00	0,00	

			ÜNİVERSİTES İ STRATEJİ GELİŞTİRME DAİRESİ BAŞKANLIĞI					
MERKEZ_S BİLECİK AYMANLIK	1700292883	BİLECİK ŞEYH EDEBALI ÜNİVERSİTES İ STRATEJİ GELİŞTİRME DAİRESİ BAŞKANLIĞI	830.01.02.30.0 0	Ödenekler	187.011,23	187.011,23	0,00	0,00
MERKEZ_S BİLECİK AYMANLIK	1700292883	BİLECİK ŞEYH EDEBALI ÜNİVERSİTES İ STRATEJİ GELİŞTİRME DAİRESİ BAŞKANLIĞI	830.01.02.30.0 1	657 S.K. 4/B Sözleşmeli Personel Ödenekleri	114.181,26	114.181,26	0,00	0,00
MERKEZ_S BİLECİK AYMANLIK	1700292883	BİLECİK ŞEYH EDEBALI ÜNİVERSİTES İ STRATEJİ GELİŞTİRME DAİRESİ BAŞKANLIĞI	830.01.02.30.0 4	Yabancı Uyruklu Sözleşmeli Personelin Ödenekleri	72.829,97	72.829,97	0,00	0,00
MERKEZ_S BİLECİK AYMANLIK	1700292883	BİLECİK ŞEYH EDEBALI ÜNİVERSİTES İ STRATEJİ GELİŞTİRME DAİRESİ BAŞKANLIĞI	830.01.02.40.0 0	Sosyal Haklar	97.420,27	97.420,27	0,00	0,00
MERKEZ_S BİLECİK AYMANLIK	1700292883	BİLECİK ŞEYH EDEBALI ÜNİVERSİTES İ STRATEJİ GELİŞTİRME DAİRESİ BAŞKANLIĞI	830.01.02.40.0 1	657 S.K. 4/B Sözleşmeli Personel Sosyal Hakları	64.074,07	64.074,07	0,00	0,00
MERKEZ_S BİLECİK AYMANLIK	1700292883	BİLECİK ŞEYH EDEBALI ÜNİVERSİTES İ STRATEJİ GELİŞTİRME DAİRESİ BAŞKANLIĞI	830.01.02.40.0 4	Yabancı Uyruklu Sözleşmeli Personelin Sosyal Hakları	33.346,20	33.346,20	0,00	0,00
MERKEZ_S BİLECİK AYMANLIK	1700292883	BİLECİK ŞEYH EDEBALI ÜNİVERSİTES İ STRATEJİ GELİŞTİRME DAİRESİ BAŞKANLIĞI	830.01.03.00.0 0	İŞÇİLER	81.074.035,81	81.074.035,81	0,00	0,00
MERKEZ_S BİLECİK AYMANLIK	1700292883	BİLECİK ŞEYH EDEBALI ÜNİVERSİTES İ STRATEJİ GELİŞTİRME DAİRESİ BAŞKANLIĞI	830.01.03.10.0 0	Ücretler	63.858.881,67	63.858.881,67	0,00	0,00
MERKEZ_S BİLECİK AYMANLIK	1700292883	BİLECİK ŞEYH EDEBALI ÜNİVERSİTES İ STRATEJİ GELİŞTİRME DAİRESİ BAŞKANLIĞI	830.01.03.10.0 1	Sürekli işçilerin Ücretleri	63.858.881,67	63.858.881,67	0,00	0,00
MERKEZ_S BİLECİK AYMANLIK	1700292883	BİLECİK ŞEYH EDEBALI ÜNİVERSİTES İ STRATEJİ GELİŞTİRME DAİRESİ BAŞKANLIĞI	830.01.03.20.0 0	İhbar ve Kıdem Tazminatları	798.279,96	798.279,96	0,00	0,00
MERKEZ_S BİLECİK AYMANLIK	1700292883	BİLECİK ŞEYH EDEBALI ÜNİVERSİTES	830.01.03.20.0 1	Sürekli İşçilerin İhbar ve Kıdem Tazminatları	798.279,96	798.279,96	0,00	0,00

				İ STRATEJİ GELİŞTİRME DAİRESİ BAŞKANLIĞI				
MERKEZ_S BİLECİK AYMANLIK	1700292883	BİLECİK ŞEYH EDEBALI ÜNİVERSİTES İ STRATEJİ GELİŞTİRME DAİRESİ BAŞKANLIĞI	830.01.03.30.0 0	Sosyal Haklar	10.816.859,85	10.816.859,85	0,00	0,00
MERKEZ_S BİLECİK AYMANLIK	1700292883	BİLECİK ŞEYH EDEBALI ÜNİVERSİTES İ STRATEJİ GELİŞTİRME DAİRESİ BAŞKANLIĞI	830.01.03.30.0 1	Sürekli İşçilerin Sosyal Hakları	10.816.859,85	10.816.859,85	0,00	0,00
MERKEZ_S BİLECİK AYMANLIK	1700292883	BİLECİK ŞEYH EDEBALI ÜNİVERSİTES İ STRATEJİ GELİŞTİRME DAİRESİ BAŞKANLIĞI	830.01.03.50.0 0	Ödül ve İkramiyeler	5.600.014,33	5.600.014,33	0,00	0,00
MERKEZ_S BİLECİK AYMANLIK	1700292883	BİLECİK ŞEYH EDEBALI ÜNİVERSİTES İ STRATEJİ GELİŞTİRME DAİRESİ BAŞKANLIĞI	830.01.03.50.0 1	Sürekli İşçilerin Ödül ve İkramiyeleri	5.600.014,33	5.600.014,33	0,00	0,00
MERKEZ_S BİLECİK AYMANLIK	1700292883	BİLECİK ŞEYH EDEBALI ÜNİVERSİTES İ STRATEJİ GELİŞTİRME DAİRESİ BAŞKANLIĞI	830.01.04.00.0 0	GEÇİCİ SÜRELİ ÇALIŞANLAR	1.055.548,95	1.055.548,95	0,00	0,00
MERKEZ_S BİLECİK AYMANLIK	1700292883	BİLECİK ŞEYH EDEBALI ÜNİVERSİTES İ STRATEJİ GELİŞTİRME DAİRESİ BAŞKANLIĞI	830.01.04.10.0 0	Ücretler	1.055.548,95	1.055.548,95	0,00	0,00
MERKEZ_S BİLECİK AYMANLIK	1700292883	BİLECİK ŞEYH EDEBALI ÜNİVERSİTES İ STRATEJİ GELİŞTİRME DAİRESİ BAŞKANLIĞI	830.01.04.10.0 2	Aday Çırak, Çırak ve Stajyer Öğrencilerin Ücretleri	34.238,83	34.238,83	0,00	0,00
MERKEZ_S BİLECİK AYMANLIK	1700292883	BİLECİK ŞEYH EDEBALI ÜNİVERSİTES İ STRATEJİ GELİŞTİRME DAİRESİ BAŞKANLIĞI	830.01.04.10.0 3	Usta Öğreticilere Yapılacak Ödemeler	16.405,36	16.405,36	0,00	0,00
MERKEZ_S BİLECİK AYMANLIK	1700292883	BİLECİK ŞEYH EDEBALI ÜNİVERSİTES İ STRATEJİ GELİŞTİRME DAİRESİ BAŞKANLIĞI	830.01.04.10.0 4	Kısmi Zamanlı Çalışan Öğrencilerin Ücretleri	926.670,00	926.670,00	0,00	0,00
MERKEZ_S BİLECİK AYMANLIK	1700292883	BİLECİK ŞEYH EDEBALI ÜNİVERSİTES İ STRATEJİ GELİŞTİRME DAİRESİ BAŞKANLIĞI	830.01.04.10.0 5	Ders Ücreti Karşılığında Görevlendirilenlerin Ücretleri	78.234,76	78.234,76	0,00	0,00
MERKEZ_S BİLECİK AYMANLIK	1700292883	BİLECİK ŞEYH EDEBALI ÜNİVERSİTES İ STRATEJİ	830.02.00.00.0 0	SOSYAL GÜVENLİK KURUMLARINA DEVLET PRİMİ GİDERLERİ	64.253.975,21	64.253.975,21	0,00	0,00

GELİŞTİRME DAİRESİ BAŞKANLIĞI							
MERKEZ_S BİLECİK AYMANLIK	1700292883	BİLECİK ŞEYH EDEBALI ÜNİVERSİTESİ STRATEJİ GELİŞTİRME DAİRESİ BAŞKANLIĞI	830.02.01.00.0	MEMURLAR 0	44.700.777,91	44.700.777,91	0,00 0,00
MERKEZ_S BİLECİK AYMANLIK	1700292883	BİLECİK ŞEYH EDEBALI ÜNİVERSİTESİ STRATEJİ GELİŞTİRME DAİRESİ BAŞKANLIĞI	830.02.01.10.0	Sosyal Güvenlik Kurumuna	44.700.777,91	44.700.777,91	0,00 0,00
MERKEZ_S BİLECİK AYMANLIK	1700292883	BİLECİK ŞEYH EDEBALI ÜNİVERSİTESİ STRATEJİ GELİŞTİRME DAİRESİ BAŞKANLIĞI	830.02.01.10.0	Sosyal Güvenlik Primi Ödemeleri	27.072.394,29	27.072.394,29	0,00 0,00
MERKEZ_S BİLECİK AYMANLIK	1700292883	BİLECİK ŞEYH EDEBALI ÜNİVERSİTESİ STRATEJİ GELİŞTİRME DAİRESİ BAŞKANLIĞI	830.02.01.10.0	Sağlık Primi Ödemeleri	17.628.383,62	17.628.383,62	0,00 0,00
MERKEZ_S BİLECİK AYMANLIK	1700292883	BİLECİK ŞEYH EDEBALI ÜNİVERSİTESİ STRATEJİ GELİŞTİRME DAİRESİ BAŞKANLIĞI	830.02.02.00.0	SÖZLEŞMELİ PERSONEL	1.496.971,05	1.496.971,05	0,00 0,00
MERKEZ_S BİLECİK AYMANLIK	1700292883	BİLECİK ŞEYH EDEBALI ÜNİVERSİTESİ STRATEJİ GELİŞTİRME DAİRESİ BAŞKANLIĞI	830.02.02.10.0	Sosyal Güvenlik Kurumuna	1.496.971,05	1.496.971,05	0,00 0,00
MERKEZ_S BİLECİK AYMANLIK	1700292883	BİLECİK ŞEYH EDEBALI ÜNİVERSİTESİ STRATEJİ GELİŞTİRME DAİRESİ BAŞKANLIĞI	830.02.02.10.0	Sosyal Güvenlik Primi Ödemeleri	1.027.172,21	1.027.172,21	0,00 0,00
MERKEZ_S BİLECİK AYMANLIK	1700292883	BİLECİK ŞEYH EDEBALI ÜNİVERSİTESİ STRATEJİ GELİŞTİRME DAİRESİ BAŞKANLIĞI	830.02.02.10.0	Sağlık Primi Ödemeleri	469.798,84	469.798,84	0,00 0,00
MERKEZ_S BİLECİK AYMANLIK	1700292883	BİLECİK ŞEYH EDEBALI ÜNİVERSİTESİ STRATEJİ GELİŞTİRME DAİRESİ BAŞKANLIĞI	830.02.03.00.0	İŞÇİLER	17.162.720,37	17.162.720,37	0,00 0,00
MERKEZ_S BİLECİK AYMANLIK	1700292883	BİLECİK ŞEYH EDEBALI ÜNİVERSİTESİ STRATEJİ GELİŞTİRME DAİRESİ BAŞKANLIĞI	830.02.03.10.0	Sosyal Güvenlik Kurumuna	15.637.145,21	15.637.145,21	0,00 0,00
MERKEZ_S BİLECİK AYMANLIK	1700292883	BİLECİK ŞEYH EDEBALI ÜNİVERSİTESİ STRATEJİ GELİŞTİRME DAİRESİ BAŞKANLIĞI	830.02.03.10.0	Sosyal Güvenlik Primi Ödemeleri	15.637.145,21	15.637.145,21	0,00 0,00

DAİRESİ BAŞKANLIĞI								
MERKEZ_S BİLECİK AYMANLIK	1700292883	BİLECİK ŞEYH EDEBALI ÜNİVERSİTESİ STRATEJİ GELİŞTİRME DAİRESİ BAŞKANLIĞI	830.02.03.40.0	İşsizlik Sigortası Fonuna	1.525.575,16	1.525.575,16	0,00	0,00
MERKEZ_S BİLECİK AYMANLIK	1700292883	BİLECİK ŞEYH EDEBALI ÜNİVERSİTESİ STRATEJİ GELİŞTİRME DAİRESİ BAŞKANLIĞI	830.02.03.40.0	İşsizlik Sigortası Fonuna	1.525.575,16	1.525.575,16	0,00	0,00
MERKEZ_S BİLECİK AYMANLIK	1700292883	BİLECİK ŞEYH EDEBALI ÜNİVERSİTESİ STRATEJİ GELİŞTİRME DAİRESİ BAŞKANLIĞI	830.02.04.00.0	GEÇİCİ SÜRELİ ÇALIŞANLAR	893.505,88	893.505,88	0,00	0,00
MERKEZ_S BİLECİK AYMANLIK	1700292883	BİLECİK ŞEYH EDEBALI ÜNİVERSİTESİ STRATEJİ GELİŞTİRME DAİRESİ BAŞKANLIĞI	830.02.04.10.0	Sosyal Güvenlik Kurumuna	892.164,43	892.164,43	0,00	0,00
MERKEZ_S BİLECİK AYMANLIK	1700292883	BİLECİK ŞEYH EDEBALI ÜNİVERSİTESİ STRATEJİ GELİŞTİRME DAİRESİ BAŞKANLIĞI	830.02.04.10.0	Sosyal Güvenlik Primi Ödemeleri	542.747,99	542.747,99	0,00	0,00
MERKEZ_S BİLECİK AYMANLIK	1700292883	BİLECİK ŞEYH EDEBALI ÜNİVERSİTESİ STRATEJİ GELİŞTİRME DAİRESİ BAŞKANLIĞI	830.02.04.10.0	Sağlık Primi Ödemeleri	349.416,44	349.416,44	0,00	0,00
MERKEZ_S BİLECİK AYMANLIK	1700292883	BİLECİK ŞEYH EDEBALI ÜNİVERSİTESİ STRATEJİ GELİŞTİRME DAİRESİ BAŞKANLIĞI	830.02.04.40.0	İşsizlik Sigortası Fonuna	1.341,45	1.341,45	0,00	0,00
MERKEZ_S BİLECİK AYMANLIK	1700292883	BİLECİK ŞEYH EDEBALI ÜNİVERSİTESİ STRATEJİ GELİŞTİRME DAİRESİ BAŞKANLIĞI	830.02.04.40.0	İşsizlik Sigortası Fonuna	1.341,45	1.341,45	0,00	0,00
MERKEZ_S BİLECİK AYMANLIK	1700292883	BİLECİK ŞEYH EDEBALI ÜNİVERSİTESİ STRATEJİ GELİŞTİRME DAİRESİ BAŞKANLIĞI	830.03.00.00.0	MAL VE HİZMET ALIM GİDERLERİ	81.512.016,52	81.512.016,52	0,00	0,00
MERKEZ_S BİLECİK AYMANLIK	1700292883	BİLECİK ŞEYH EDEBALI ÜNİVERSİTESİ STRATEJİ GELİŞTİRME DAİRESİ BAŞKANLIĞI	830.03.02.00.0	TÜKETİME YÖNELİK MAL VE MALZEME ALIMLARI	73.080.715,42	73.080.715,42	0,00	0,00
MERKEZ_S BİLECİK AYMANLIK	1700292883	BİLECİK ŞEYH EDEBALI ÜNİVERSİTESİ STRATEJİ GELİŞTİRME DAİRESİ BAŞKANLIĞI	830.03.02.10.0	Kırtasiye, Yayın, Baskı ve Büro Malzemesi Alımları	2.945.254,62	2.945.254,62	0,00	0,00

BAŞKANLIĞI								
MERKEZ_S BİLECİK AYMANLIK	1700292883	BİLECİK ŞEYH EDEBALI ÜNİVERSİTES İ STRATEJİ GELİŞTİRME DAİRESİ BAŞKANLIĞI	830.03.02.10.0 1	Kırtasiye Alımları	1.475.485,12	1.475.485,12	0,00	0,00
MERKEZ_S BİLECİK AYMANLIK	1700292883	BİLECİK ŞEYH EDEBALI ÜNİVERSİTES İ STRATEJİ GELİŞTİRME DAİRESİ BAŞKANLIĞI	830.03.02.10.0 2	Büro Malzemesi Alımları	620.292,96	620.292,96	0,00	0,00
MERKEZ_S BİLECİK AYMANLIK	1700292883	BİLECİK ŞEYH EDEBALI ÜNİVERSİTES İ STRATEJİ GELİŞTİRME DAİRESİ BAŞKANLIĞI	830.03.02.10.0 3	Periyodik Yayın Alımları	214.166,28	214.166,28	0,00	0,00
MERKEZ_S BİLECİK AYMANLIK	1700292883	BİLECİK ŞEYH EDEBALI ÜNİVERSİTES İ STRATEJİ GELİŞTİRME DAİRESİ BAŞKANLIĞI	830.03.02.10.0 4	Diğer Yayın Alımları	48,00	48,00	0,00	0,00
MERKEZ_S BİLECİK AYMANLIK	1700292883	BİLECİK ŞEYH EDEBALI ÜNİVERSİTES İ STRATEJİ GELİŞTİRME DAİRESİ BAŞKANLIĞI	830.03.02.10.0 5	Baskı ve Cilt Giderleri	196.126,90	196.126,90	0,00	0,00
MERKEZ_S BİLECİK AYMANLIK	1700292883	BİLECİK ŞEYH EDEBALI ÜNİVERSİTES İ STRATEJİ GELİŞTİRME DAİRESİ BAŞKANLIĞI	830.03.02.10.0 7	Türkiye Cumhuriyeti Kimlik Kartı Sarf Malzemesi Alım Giderleri	21.678,00	21.678,00	0,00	0,00
MERKEZ_S BİLECİK AYMANLIK	1700292883	BİLECİK ŞEYH EDEBALI ÜNİVERSİTES İ STRATEJİ GELİŞTİRME DAİRESİ BAŞKANLIĞI	830.03.02.10.9 0	Diğer Kırtasiye, Yayın, Baskı ve Büro Malzemesi Alımları	417.457,36	417.457,36	0,00	0,00
MERKEZ_S BİLECİK AYMANLIK	1700292883	BİLECİK ŞEYH EDEBALI ÜNİVERSİTES İ STRATEJİ GELİŞTİRME DAİRESİ BAŞKANLIĞI	830.03.02.20.0 0	Su ve Temizlik Malzemesi Alımları	1.500.346,56	1.500.346,56	0,00	0,00
MERKEZ_S BİLECİK AYMANLIK	1700292883	BİLECİK ŞEYH EDEBALI ÜNİVERSİTES İ STRATEJİ GELİŞTİRME DAİRESİ BAŞKANLIĞI	830.03.02.20.0 1	Su Alımları	432.676,06	432.676,06	0,00	0,00
MERKEZ_S BİLECİK AYMANLIK	1700292883	BİLECİK ŞEYH EDEBALI ÜNİVERSİTES İ STRATEJİ GELİŞTİRME DAİRESİ BAŞKANLIĞI	830.03.02.20.0 2	Temizlik Malzemesi Alımları	1.067.670,50	1.067.670,50	0,00	0,00
MERKEZ_S BİLECİK AYMANLIK	1700292883	BİLECİK ŞEYH EDEBALI ÜNİVERSİTES İ STRATEJİ GELİŞTİRME DAİRESİ BAŞKANLIĞI	830.03.02.30.0 0	Enerji Alımları	33.163.106,03	33.163.106,03	0,00	0,00

MERKEZ_S BİLECİK AYMANLIK	1700292883	BİLECİK ŞEYH EDEBALI ÜNİVERSİTES İ STRATEJİ GELİŞTİRME DAİRESİ BAŞKANLIĞI	830.03.02.30.0 Yakacak Alımları 1	15.814.814,84	15.814.814,84	0,00	0,00
MERKEZ_S BİLECİK AYMANLIK	1700292883	BİLECİK ŞEYH EDEBALI ÜNİVERSİTES İ STRATEJİ GELİŞTİRME DAİRESİ BAŞKANLIĞI	830.03.02.30.0 Akaryakıt ve Yağ Alımları 2	695.682,19	695.682,19	0,00	0,00
MERKEZ_S BİLECİK AYMANLIK	1700292883	BİLECİK ŞEYH EDEBALI ÜNİVERSİTES İ STRATEJİ GELİŞTİRME DAİRESİ BAŞKANLIĞI	830.03.02.30.0 Elektrik Alımları 3	16.628.072,00	16.628.072,00	0,00	0,00
MERKEZ_S BİLECİK AYMANLIK	1700292883	BİLECİK ŞEYH EDEBALI ÜNİVERSİTES İ STRATEJİ GELİŞTİRME DAİRESİ BAŞKANLIĞI	830.03.02.30.9 Diğer Enerji Alımları 0	24.537,00	24.537,00	0,00	0,00
MERKEZ_S BİLECİK AYMANLIK	1700292883	BİLECİK ŞEYH EDEBALI ÜNİVERSİTES İ STRATEJİ GELİŞTİRME DAİRESİ BAŞKANLIĞI	830.03.02.40.0 Yiyecek, İçecek ve Yem Alımları 0	30.171.861,50	30.171.861,50	0,00	0,00
MERKEZ_S BİLECİK AYMANLIK	1700292883	BİLECİK ŞEYH EDEBALI ÜNİVERSİTES İ STRATEJİ GELİŞTİRME DAİRESİ BAŞKANLIĞI	830.03.02.40.0 Yiyecek Alımları 1	29.966.277,71	29.966.277,71	0,00	0,00
MERKEZ_S BİLECİK AYMANLIK	1700292883	BİLECİK ŞEYH EDEBALI ÜNİVERSİTES İ STRATEJİ GELİŞTİRME DAİRESİ BAŞKANLIĞI	830.03.02.40.0 İçecek Alımları 2	47.145,00	47.145,00	0,00	0,00
MERKEZ_S BİLECİK AYMANLIK	1700292883	BİLECİK ŞEYH EDEBALI ÜNİVERSİTES İ STRATEJİ GELİŞTİRME DAİRESİ BAŞKANLIĞI	830.03.02.40.9 Diğer Yiyecek, İçecek ve Yem Alımları 0	158.438,79	158.438,79	0,00	0,00
MERKEZ_S BİLECİK AYMANLIK	1700292883	BİLECİK ŞEYH EDEBALI ÜNİVERSİTES İ STRATEJİ GELİŞTİRME DAİRESİ BAŞKANLIĞI	830.03.02.50.0 Giyim ve Kuşam Alımları 0	278.874,48	278.874,48	0,00	0,00
MERKEZ_S BİLECİK AYMANLIK	1700292883	BİLECİK ŞEYH EDEBALI ÜNİVERSİTES İ STRATEJİ GELİŞTİRME DAİRESİ BAŞKANLIĞI	830.03.02.50.0 Giyecek Alımları 1	153.241,00	153.241,00	0,00	0,00
MERKEZ_S BİLECİK AYMANLIK	1700292883	BİLECİK ŞEYH EDEBALI ÜNİVERSİTES İ STRATEJİ GELİŞTİRME DAİRESİ BAŞKANLIĞI	830.03.02.50.0 Spor Malzemeleri Alımları 2	103.902,60	103.902,60	0,00	0,00
MERKEZ_S BİLECİK	1700292883	BİLECİK	830.03.02.50.0 Bando Malzemeleri	726,00	726,00	0,00	0,00

AYMANLIK		ŞEYH EDEBALI ÜNİVERSİTES İ STRATEJİ GELİŞTİRME DAİRESİ BAŞKANLIĞI	4	Alımları				
MERKEZ_S BİLECİK AYMANLIK	1700292883	BİLECİK ŞEYH EDEBALI ÜNİVERSİTES İ STRATEJİ GELİŞTİRME DAİRESİ BAŞKANLIĞI	830.03.02.50.9 0	Diğer Giyim ve Kuşam Alımları	21.004,88	21.004,88	0,00	0,00
MERKEZ_S BİLECİK AYMANLIK	1700292883	BİLECİK ŞEYH EDEBALI ÜNİVERSİTES İ STRATEJİ GELİŞTİRME DAİRESİ BAŞKANLIĞI	830.03.02.60.0 0	Özel Malzeme Alımları	1.165.513,12	1.165.513,12	0,00	0,00
MERKEZ_S BİLECİK AYMANLIK	1700292883	BİLECİK ŞEYH EDEBALI ÜNİVERSİTES İ STRATEJİ GELİŞTİRME DAİRESİ BAŞKANLIĞI	830.03.02.60.0 1	Laboratuvar Malzemesi ile Kimyevi ve Temrinlik Malzeme Alımları	482.979,54	482.979,54	0,00	0,00
MERKEZ_S BİLECİK AYMANLIK	1700292883	BİLECİK ŞEYH EDEBALI ÜNİVERSİTES İ STRATEJİ GELİŞTİRME DAİRESİ BAŞKANLIĞI	830.03.02.60.0 3	Zirai Malzeme ve İlaç Alımları	4.920,00	4.920,00	0,00	0,00
MERKEZ_S BİLECİK AYMANLIK	1700292883	BİLECİK ŞEYH EDEBALI ÜNİVERSİTES İ STRATEJİ GELİŞTİRME DAİRESİ BAŞKANLIĞI	830.03.02.60.0 0	Diğer Özel Malzeme Alımları	677.613,58	677.613,58	0,00	0,00
MERKEZ_S BİLECİK AYMANLIK	1700292883	BİLECİK ŞEYH EDEBALI ÜNİVERSİTES İ STRATEJİ GELİŞTİRME DAİRESİ BAŞKANLIĞI	830.03.02.70.0 0	Güvenlik ve Savunmaya Yönelik Mal, Malzeme ve Hizmet Alımları, Yapımları ve Giderleri	96.944,71	96.944,71	0,00	0,00
MERKEZ_S BİLECİK AYMANLIK	1700292883	BİLECİK ŞEYH EDEBALI ÜNİVERSİTES İ STRATEJİ GELİŞTİRME DAİRESİ BAŞKANLIĞI	830.03.02.70.1 1	Güvenlik ve Savunmaya Yönelik Makine-Teçhizat Alımları	86.082,73	86.082,73	0,00	0,00
MERKEZ_S BİLECİK AYMANLIK	1700292883	BİLECİK ŞEYH EDEBALI ÜNİVERSİTES İ STRATEJİ GELİŞTİRME DAİRESİ BAŞKANLIĞI	830.03.02.70.9 0	Diğer Savunma Mal ve Malzeme Alımları ve Yapımları	10.861,98	10.861,98	0,00	0,00
MERKEZ_S BİLECİK AYMANLIK	1700292883	BİLECİK ŞEYH EDEBALI ÜNİVERSİTES İ STRATEJİ GELİŞTİRME DAİRESİ BAŞKANLIĞI	830.03.02.90.0 0	Diğer Tüketim Mal ve Malzemesi Alımları	3.758.814,40	3.758.814,40	0,00	0,00
MERKEZ_S BİLECİK AYMANLIK	1700292883	BİLECİK ŞEYH EDEBALI ÜNİVERSİTES İ STRATEJİ GELİŞTİRME DAİRESİ BAŞKANLIĞI	830.03.02.90.0 1	Bahçe Malzemesi Alımları ile Yapım ve Bakım Giderleri	29.833,00	29.833,00	0,00	0,00
MERKEZ_S BİLECİK AYMANLIK	1700292883	BİLECİK ŞEYH EDEBALI ÜNİVERSİTES İ STRATEJİ GELİŞTİRME DAİRESİ BAŞKANLIĞI	830.03.02.90.9 0	Diğer Tüketim Mal ve Malzemesi Alımları	3.728.981,40	3.728.981,40	0,00	0,00

			EDEBALI ÜNİVERSİTESİ İ STRATEJİ GELİŞTİRME DAİRESİ BAŞKANLIĞI					
MERKEZ_S BİLECİK AYMANLIK	1700292883	BİLECİK ŞEYH EDEBALI ÜNİVERSİTESİ İ STRATEJİ GELİŞTİRME DAİRESİ BAŞKANLIĞI	830.03.03.00.0 0	YOLLUKLAR	1.221.923,77	1.221.923,77	0,00	0,00
MERKEZ_S BİLECİK AYMANLIK	1700292883	BİLECİK ŞEYH EDEBALI ÜNİVERSİTESİ İ STRATEJİ GELİŞTİRME DAİRESİ BAŞKANLIĞI	830.03.03.10.0 0	Geçici Görev Yollukları	947.665,06	947.665,06	0,00	0,00
MERKEZ_S BİLECİK AYMANLIK	1700292883	BİLECİK ŞEYH EDEBALI ÜNİVERSİTESİ İ STRATEJİ GELİŞTİRME DAİRESİ BAŞKANLIĞI	830.03.03.10.0 1	Yurtiçi Geçici Görev Yollukları	454.476,69	454.476,69	0,00	0,00
MERKEZ_S BİLECİK AYMANLIK	1700292883	BİLECİK ŞEYH EDEBALI ÜNİVERSİTESİ İ STRATEJİ GELİŞTİRME DAİRESİ BAŞKANLIĞI	830.03.03.10.0 3	Yurtdışı Geçici Görev Yollukları	493.188,37	493.188,37	0,00	0,00
MERKEZ_S BİLECİK AYMANLIK	1700292883	BİLECİK ŞEYH EDEBALI ÜNİVERSİTESİ İ STRATEJİ GELİŞTİRME DAİRESİ BAŞKANLIĞI	830.03.03.20.0 0	Sürekli Görev Yollukları	274.258,71	274.258,71	0,00	0,00
MERKEZ_S BİLECİK AYMANLIK	1700292883	BİLECİK ŞEYH EDEBALI ÜNİVERSİTESİ İ STRATEJİ GELİŞTİRME DAİRESİ BAŞKANLIĞI	830.03.03.20.0 1	Yurtiçi Sürekli Görev Yollukları	274.258,71	274.258,71	0,00	0,00
MERKEZ_S BİLECİK AYMANLIK	1700292883	BİLECİK ŞEYH EDEBALI ÜNİVERSİTESİ İ STRATEJİ GELİŞTİRME DAİRESİ BAŞKANLIĞI	830.03.04.00.0 0	GÖREV GİDERLERİ	346.135,21	346.135,21	0,00	0,00
MERKEZ_S BİLECİK AYMANLIK	1700292883	BİLECİK ŞEYH EDEBALI ÜNİVERSİTESİ İ STRATEJİ GELİŞTİRME DAİRESİ BAŞKANLIĞI	830.03.04.30.0 0	Ödenecek Vergi, Resim, Harçlar ve Benzeri Giderler	159.913,80	159.913,80	0,00	0,00
MERKEZ_S BİLECİK AYMANLIK	1700292883	BİLECİK ŞEYH EDEBALI ÜNİVERSİTESİ İ STRATEJİ GELİŞTİRME DAİRESİ BAŞKANLIĞI	830.03.04.30.0 1	Vergi Ödemeleri ve Benzeri Giderler	1.889,33	1.889,33	0,00	0,00
MERKEZ_S BİLECİK AYMANLIK	1700292883	BİLECİK ŞEYH EDEBALI ÜNİVERSİTESİ İ STRATEJİ GELİŞTİRME DAİRESİ BAŞKANLIĞI	830.03.04.30.0 2	İşletme Ruhsatı Ödemeleri ve Benzeri Giderler	10.946,43	10.946,43	0,00	0,00
MERKEZ_S BİLECİK AYMANLIK	1700292883	BİLECİK ŞEYH EDEBALI	830.03.04.30.9 0	Diğer Vergi, Resim ve Harçlar ve Benzeri Giderler	147.078,04	147.078,04	0,00	0,00

			ÜNİVERSİTES İ STRATEJİ GELİŞTİRME DAİRESİ BAŞKANLIĞI					
MERKEZ_S BİLECİK AYMANLIK	1700292883	BİLECİK ŞEYH EDEBALI ÜNİVERSİTES İ STRATEJİ GELİŞTİRME DAİRESİ BAŞKANLIĞI	830.03.04.40.0 0	Kültür Varlıkları Alımı ve Korunması Giderleri	37.953,63	37.953,63	0,00	0,00
MERKEZ_S BİLECİK AYMANLIK	1700292883	BİLECİK ŞEYH EDEBALI ÜNİVERSİTES İ STRATEJİ GELİŞTİRME DAİRESİ BAŞKANLIĞI	830.03.04.40.0 1	Arkeolojik Kazı Giderleri	33.308,28	33.308,28	0,00	0,00
MERKEZ_S BİLECİK AYMANLIK	1700292883	BİLECİK ŞEYH EDEBALI ÜNİVERSİTES İ STRATEJİ GELİŞTİRME DAİRESİ BAŞKANLIĞI	830.03.04.40.0 2	Restorasyon ve Yenileme Giderleri	2.794,45	2.794,45	0,00	0,00
MERKEZ_S BİLECİK AYMANLIK	1700292883	BİLECİK ŞEYH EDEBALI ÜNİVERSİTES İ STRATEJİ GELİŞTİRME DAİRESİ BAŞKANLIĞI	830.03.04.40.0 4	Sergi Giderleri	1.850,90	1.850,90	0,00	0,00
MERKEZ_S BİLECİK AYMANLIK	1700292883	BİLECİK ŞEYH EDEBALI ÜNİVERSİTES İ STRATEJİ GELİŞTİRME DAİRESİ BAŞKANLIĞI	830.03.04.70.0 0	Mahkeme Harç ve Giderleri	46.787,78	46.787,78	0,00	0,00
MERKEZ_S BİLECİK AYMANLIK	1700292883	BİLECİK ŞEYH EDEBALI ÜNİVERSİTES İ STRATEJİ GELİŞTİRME DAİRESİ BAŞKANLIĞI	830.03.04.70.0 1	Mahkeme Harç ve Giderleri	46.787,78	46.787,78	0,00	0,00
MERKEZ_S BİLECİK AYMANLIK	1700292883	BİLECİK ŞEYH EDEBALI ÜNİVERSİTES İ STRATEJİ GELİŞTİRME DAİRESİ BAŞKANLIĞI	830.03.04.90.0 0	Diğer Görev Giderleri	101.480,00	101.480,00	0,00	0,00
MERKEZ_S BİLECİK AYMANLIK	1700292883	BİLECİK ŞEYH EDEBALI ÜNİVERSİTES İ STRATEJİ GELİŞTİRME DAİRESİ BAŞKANLIĞI	830.03.04.90.9 0	Sınıflandırmaya Girmeyen Diğer Görev Giderleri	101.480,00	101.480,00	0,00	0,00
MERKEZ_S BİLECİK AYMANLIK	1700292883	BİLECİK ŞEYH EDEBALI ÜNİVERSİTES İ STRATEJİ GELİŞTİRME DAİRESİ BAŞKANLIĞI	830.03.05.00.0 0	HİZMET ALIMLARI	4.447.178,45	4.447.178,45	0,00	0,00
MERKEZ_S BİLECİK AYMANLIK	1700292883	BİLECİK ŞEYH EDEBALI ÜNİVERSİTES İ STRATEJİ GELİŞTİRME DAİRESİ BAŞKANLIĞI	830.03.05.10.0 0	Genel Hizmet Alımları	1.215.660,04	1.215.660,04	0,00	0,00
MERKEZ_S BİLECİK AYMANLIK	1700292883	BİLECİK ŞEYH EDEBALI ÜNİVERSİTES	830.03.05.10.0 1	Etüt-Proje Bilirkişi Ekspertiz Giderleri	175.000,00	175.000,00	0,00	0,00

				İ STRATEJİ GELİŞTİRME DAİRESİ BAŞKANLIĞI				
MERKEZ_S BİLECİK AYMANLIK	1700292883	BİLECİK ŞEYH EDEBALI ÜNİVERSİTES İ STRATEJİ GELİŞTİRME DAİRESİ BAŞKANLIĞI	830.03.05.10.0 3	Bilgisayar Hizmet Alım Giderleri	112.040,00	112.040,00	0,00	0,00
MERKEZ_S BİLECİK AYMANLIK	1700292883	BİLECİK ŞEYH EDEBALI ÜNİVERSİTES İ STRATEJİ GELİŞTİRME DAİRESİ BAŞKANLIĞI	830.03.05.10.0 7	İş Sağlığı ve Güvenliği Hizmeti Alım Giderleri	248.050,73	248.050,73	0,00	0,00
MERKEZ_S BİLECİK AYMANLIK	1700292883	BİLECİK ŞEYH EDEBALI ÜNİVERSİTES İ STRATEJİ GELİŞTİRME DAİRESİ BAŞKANLIĞI	830.03.05.10.0 9	Yemek Hizmeti Alım Giderleri	180.780,60	180.780,60	0,00	0,00
MERKEZ_S BİLECİK AYMANLIK	1700292883	BİLECİK ŞEYH EDEBALI ÜNİVERSİTES İ STRATEJİ GELİŞTİRME DAİRESİ BAŞKANLIĞI	830.03.05.10.9 0	Diğer Genel Hizmet Alımları	499.788,71	499.788,71	0,00	0,00
MERKEZ_S BİLECİK AYMANLIK	1700292883	BİLECİK ŞEYH EDEBALI ÜNİVERSİTES İ STRATEJİ GELİŞTİRME DAİRESİ BAŞKANLIĞI	830.03.05.20.0 0	Haberleşme Giderleri	211.253,66	211.253,66	0,00	0,00
MERKEZ_S BİLECİK AYMANLIK	1700292883	BİLECİK ŞEYH EDEBALI ÜNİVERSİTES İ STRATEJİ GELİŞTİRME DAİRESİ BAŞKANLIĞI	830.03.05.20.0 1	Posta ve Telgraf Giderleri	12.845,36	12.845,36	0,00	0,00
MERKEZ_S BİLECİK AYMANLIK	1700292883	BİLECİK ŞEYH EDEBALI ÜNİVERSİTES İ STRATEJİ GELİŞTİRME DAİRESİ BAŞKANLIĞI	830.03.05.20.0 2	Telefon Abonelik ve Kullanım Ücretleri	117.537,15	117.537,15	0,00	0,00
MERKEZ_S BİLECİK AYMANLIK	1700292883	BİLECİK ŞEYH EDEBALI ÜNİVERSİTES İ STRATEJİ GELİŞTİRME DAİRESİ BAŞKANLIĞI	830.03.05.20.0 3	İnternet Erişimi Giderleri	2.367,55	2.367,55	0,00	0,00
MERKEZ_S BİLECİK AYMANLIK	1700292883	BİLECİK ŞEYH EDEBALI ÜNİVERSİTES İ STRATEJİ GELİŞTİRME DAİRESİ BAŞKANLIĞI	830.03.05.20.0 8	Elektronik Sertifika Giderleri	38.100,00	38.100,00	0,00	0,00
MERKEZ_S BİLECİK AYMANLIK	1700292883	BİLECİK ŞEYH EDEBALI ÜNİVERSİTES İ STRATEJİ GELİŞTİRME DAİRESİ BAŞKANLIĞI	830.03.05.20.0 9	Haber Hizmeti Alım Giderleri	16.900,00	16.900,00	0,00	0,00
MERKEZ_S BİLECİK AYMANLIK	1700292883	BİLECİK ŞEYH EDEBALI ÜNİVERSİTES İ STRATEJİ	830.03.05.20.9 0	Diğer Haberleşme Giderleri	23.503,60	23.503,60	0,00	0,00

GELİŞTİRME DAİRESİ BAŞKANLIĞI							
MERKEZ_S BİLECİK AYMANLIK	1700292883	BİLECİK ŞEYH EDEBALI ÜNİVERSİTESİ STRATEJİ GELİŞTİRME DAİRESİ BAŞKANLIĞI	830.03.05.30.0 Taşıma Giderleri 0	133.915,00	133.915,00	0,00	0,00
MERKEZ_S BİLECİK AYMANLIK	1700292883	BİLECİK ŞEYH EDEBALI ÜNİVERSİTESİ STRATEJİ GELİŞTİRME DAİRESİ BAŞKANLIĞI	830.03.05.30.0 Yolcu Taşıma Giderleri 2	96.390,00	96.390,00	0,00	0,00
MERKEZ_S BİLECİK AYMANLIK	1700292883	BİLECİK ŞEYH EDEBALI ÜNİVERSİTESİ STRATEJİ GELİŞTİRME DAİRESİ BAŞKANLIĞI	830.03.05.30.0 Yük Taşıma Giderleri 3	5.605,00	5.605,00	0,00	0,00
MERKEZ_S BİLECİK AYMANLIK	1700292883	BİLECİK ŞEYH EDEBALI ÜNİVERSİTESİ STRATEJİ GELİŞTİRME DAİRESİ BAŞKANLIĞI	830.03.05.30.9 Diğer Taşıma Giderleri 0	31.920,00	31.920,00	0,00	0,00
MERKEZ_S BİLECİK AYMANLIK	1700292883	BİLECİK ŞEYH EDEBALI ÜNİVERSİTESİ STRATEJİ GELİŞTİRME DAİRESİ BAŞKANLIĞI	830.03.05.40.0 Tarifeye Bağlı Ödemeler 0	224.012,80	224.012,80	0,00	0,00
MERKEZ_S BİLECİK AYMANLIK	1700292883	BİLECİK ŞEYH EDEBALI ÜNİVERSİTESİ STRATEJİ GELİŞTİRME DAİRESİ BAŞKANLIĞI	830.03.05.40.0 İlan Giderleri 1	201.876,80	201.876,80	0,00	0,00
MERKEZ_S BİLECİK AYMANLIK	1700292883	BİLECİK ŞEYH EDEBALI ÜNİVERSİTESİ STRATEJİ GELİŞTİRME DAİRESİ BAŞKANLIĞI	830.03.05.40.0 Sigorta Giderleri 2	22.136,00	22.136,00	0,00	0,00
MERKEZ_S BİLECİK AYMANLIK	1700292883	BİLECİK ŞEYH EDEBALI ÜNİVERSİTESİ STRATEJİ GELİŞTİRME DAİRESİ BAŞKANLIĞI	830.03.05.50.0 Kiralar 0	839.695,64	839.695,64	0,00	0,00
MERKEZ_S BİLECİK AYMANLIK	1700292883	BİLECİK ŞEYH EDEBALI ÜNİVERSİTESİ STRATEJİ GELİŞTİRME DAİRESİ BAŞKANLIĞI	830.03.05.50.1 Personel Servisi Kiralama Giderleri 2	482.112,00	482.112,00	0,00	0,00
MERKEZ_S BİLECİK AYMANLIK	1700292883	BİLECİK ŞEYH EDEBALI ÜNİVERSİTESİ STRATEJİ GELİŞTİRME DAİRESİ BAŞKANLIĞI	830.03.05.50.0 Taşıt Kiralama Giderleri 2	256.154,64	256.154,64	0,00	0,00
MERKEZ_S BİLECİK AYMANLIK	1700292883	BİLECİK ŞEYH EDEBALI ÜNİVERSİTESİ STRATEJİ GELİŞTİRME DAİRESİ BAŞKANLIĞI	830.03.05.50.0 İş Makinası Kiralama Giderleri 3	21.780,00	21.780,00	0,00	0,00

DAİRESİ BAŞKANLIĞI									
MERKEZ_S BİLECİK AYMANLIK	1700292883	BİLECİK ŞEYH EDEBALI ÜNİVERSİTESİ STRATEJİ GELİŞTİRME DAİRESİ BAŞKANLIĞI	830.03.05.50.0	Hizmet Binası Kiralama Giderleri	5	69.024,00	69.024,00	0,00	0,00
MERKEZ_S BİLECİK AYMANLIK	1700292883	BİLECİK ŞEYH EDEBALI ÜNİVERSİTESİ STRATEJİ GELİŞTİRME DAİRESİ BAŞKANLIĞI	830.03.05.50.0	Lojman Kiralama Giderleri	6	10.625,00	10.625,00	0,00	0,00
MERKEZ_S BİLECİK AYMANLIK	1700292883	BİLECİK ŞEYH EDEBALI ÜNİVERSİTESİ STRATEJİ GELİŞTİRME DAİRESİ BAŞKANLIĞI	830.03.05.90.0	Diğer Hizmet Alımları	0	1.822.641,31	1.822.641,31	0,00	0,00
MERKEZ_S BİLECİK AYMANLIK	1700292883	BİLECİK ŞEYH EDEBALI ÜNİVERSİTESİ STRATEJİ GELİŞTİRME DAİRESİ BAŞKANLIĞI	830.03.05.90.0	Kurslara Katılma ve Eğitim Giderleri	3	20.526,00	20.526,00	0,00	0,00
MERKEZ_S BİLECİK AYMANLIK	1700292883	BİLECİK ŞEYH EDEBALI ÜNİVERSİTESİ STRATEJİ GELİŞTİRME DAİRESİ BAŞKANLIĞI	830.03.05.90.0	Öğretim Üyesi Yetiştirme Projesi Giderleri	4	2.574,75	2.574,75	0,00	0,00
MERKEZ_S BİLECİK AYMANLIK	1700292883	BİLECİK ŞEYH EDEBALI ÜNİVERSİTESİ STRATEJİ GELİŞTİRME DAİRESİ BAŞKANLIĞI	830.03.05.90.9	Sınıflandırmaya Girmeyen Diğer Hizmet Alımları	0	1.799.540,56	1.799.540,56	0,00	0,00
MERKEZ_S BİLECİK AYMANLIK	1700292883	BİLECİK ŞEYH EDEBALI ÜNİVERSİTESİ STRATEJİ GELİŞTİRME DAİRESİ BAŞKANLIĞI	830.03.06.00.0	TEMSİL VE TANITMA GİDERLERİ	0	83.941,78	83.941,78	0,00	0,00
MERKEZ_S BİLECİK AYMANLIK	1700292883	BİLECİK ŞEYH EDEBALI ÜNİVERSİTESİ STRATEJİ GELİŞTİRME DAİRESİ BAŞKANLIĞI	830.03.06.10.0	Temsil, Tanıtma ve Ağır lama Giderleri	0	47.428,46	47.428,46	0,00	0,00
MERKEZ_S BİLECİK AYMANLIK	1700292883	BİLECİK ŞEYH EDEBALI ÜNİVERSİTESİ STRATEJİ GELİŞTİRME DAİRESİ BAŞKANLIĞI	830.03.06.10.0	Temsil, Tanıtma ve Ağır lama Giderleri	1	47.428,46	47.428,46	0,00	0,00
MERKEZ_S BİLECİK AYMANLIK	1700292883	BİLECİK ŞEYH EDEBALI ÜNİVERSİTESİ STRATEJİ GELİŞTİRME DAİRESİ BAŞKANLIĞI	830.03.06.20.0	Toplantı ve Organizasyon Giderleri	0	36.513,32	36.513,32	0,00	0,00
MERKEZ_S BİLECİK AYMANLIK	1700292883	BİLECİK ŞEYH EDEBALI ÜNİVERSİTESİ STRATEJİ GELİŞTİRME DAİRESİ	830.03.06.20.0	Toplantı ve Organizasyon Giderleri	1	36.513,32	36.513,32	0,00	0,00

BAŞKANLIĞI								
MERKEZ_S BİLECİK AYMANLIK	1700292883	BİLECİK ŞEYH EDEBALI ÜNİVERSİTES İ STRATEJİ GELİŞTİRME DAİRESİ BAŞKANLIĞI	830.03.07.00.0 0	MENKUL MAL,GAYRİMADDİ HAK ALIM, BAKIM VE ONARIM GİDERLERİ	1.984.168,68	1.984.168,68	0,00	0,00
MERKEZ_S BİLECİK AYMANLIK	1700292883	BİLECİK ŞEYH EDEBALI ÜNİVERSİTES İ STRATEJİ GELİŞTİRME DAİRESİ BAŞKANLIĞI	830.03.07.10.0 0	Menkul Mal Alım Giderleri	1.243.041,78	1.243.041,78	0,00	0,00
MERKEZ_S BİLECİK AYMANLIK	1700292883	BİLECİK ŞEYH EDEBALI ÜNİVERSİTES İ STRATEJİ GELİŞTİRME DAİRESİ BAŞKANLIĞI	830.03.07.10.0 1	Büro ve İşyeri Mal ve Malzeme Alımları	398.254,80	398.254,80	0,00	0,00
MERKEZ_S BİLECİK AYMANLIK	1700292883	BİLECİK ŞEYH EDEBALI ÜNİVERSİTES İ STRATEJİ GELİŞTİRME DAİRESİ BAŞKANLIĞI	830.03.07.10.0 2	Büro ve İşyeri Makine ve Techizat Alımları	199.199,40	199.199,40	0,00	0,00
MERKEZ_S BİLECİK AYMANLIK	1700292883	BİLECİK ŞEYH EDEBALI ÜNİVERSİTES İ STRATEJİ GELİŞTİRME DAİRESİ BAŞKANLIĞI	830.03.07.10.0 3	Avadanlık ve Yedek Parça Alımları	162.020,80	162.020,80	0,00	0,00
MERKEZ_S BİLECİK AYMANLIK	1700292883	BİLECİK ŞEYH EDEBALI ÜNİVERSİTES İ STRATEJİ GELİŞTİRME DAİRESİ BAŞKANLIĞI	830.03.07.10.0 4	Yangından Korunma Malzemeleri Alımları	71.465,69	71.465,69	0,00	0,00
MERKEZ_S BİLECİK AYMANLIK	1700292883	BİLECİK ŞEYH EDEBALI ÜNİVERSİTES İ STRATEJİ GELİŞTİRME DAİRESİ BAŞKANLIĞI	830.03.07.10.9 0	Diğer Dayanıklı Mal ve Malzeme Alımları	412.101,09	412.101,09	0,00	0,00
MERKEZ_S BİLECİK AYMANLIK	1700292883	BİLECİK ŞEYH EDEBALI ÜNİVERSİTES İ STRATEJİ GELİŞTİRME DAİRESİ BAŞKANLIĞI	830.03.07.20.0 0	Gayri Maddi Hak Alımları	210.298,46	210.298,46	0,00	0,00
MERKEZ_S BİLECİK AYMANLIK	1700292883	BİLECİK ŞEYH EDEBALI ÜNİVERSİTES İ STRATEJİ GELİŞTİRME DAİRESİ BAŞKANLIĞI	830.03.07.20.0 1	Bilgisayar Yazılım Alımları ve Yapımları	105.500,00	105.500,00	0,00	0,00
MERKEZ_S BİLECİK AYMANLIK	1700292883	BİLECİK ŞEYH EDEBALI ÜNİVERSİTES İ STRATEJİ GELİŞTİRME DAİRESİ BAŞKANLIĞI	830.03.07.20.0 2	Fikri Hak Alımları	104.289,46	104.289,46	0,00	0,00
MERKEZ_S BİLECİK AYMANLIK	1700292883	BİLECİK ŞEYH EDEBALI ÜNİVERSİTES İ STRATEJİ GELİŞTİRME DAİRESİ BAŞKANLIĞI	830.03.07.20.9 0	Diğer Gayri Maddi Hak Alımları	509,00	509,00	0,00	0,00

MERKEZ_S BİLECİK AYMANLIK	1700292883	BİLECİK ŞEYH EDEBALI ÜNİVERSİTES İ STRATEJİ GELİŞTİRME DAİRESİ BAŞKANLIĞI	830.03.07.30.0 0	Bakım ve Onarım Giderleri	530.828,44	530.828,44	0,00	0,00
MERKEZ_S BİLECİK AYMANLIK	1700292883	BİLECİK ŞEYH EDEBALI ÜNİVERSİTES İ STRATEJİ GELİŞTİRME DAİRESİ BAŞKANLIĞI	830.03.07.30.0 2	Makine Teçhizat Bakım ve Onarım Giderleri	52.769,00	52.769,00	0,00	0,00
MERKEZ_S BİLECİK AYMANLIK	1700292883	BİLECİK ŞEYH EDEBALI ÜNİVERSİTES İ STRATEJİ GELİŞTİRME DAİRESİ BAŞKANLIĞI	830.03.07.30.0 3	Taşıt Bakım ve Onarım Giderleri	169.189,65	169.189,65	0,00	0,00
MERKEZ_S BİLECİK AYMANLIK	1700292883	BİLECİK ŞEYH EDEBALI ÜNİVERSİTES İ STRATEJİ GELİŞTİRME DAİRESİ BAŞKANLIĞI	830.03.07.30.9 0	Diğer Bakım ve Onarım Giderleri	308.869,79	308.869,79	0,00	0,00
MERKEZ_S BİLECİK AYMANLIK	1700292883	BİLECİK ŞEYH EDEBALI ÜNİVERSİTES İ STRATEJİ GELİŞTİRME DAİRESİ BAŞKANLIĞI	830.03.08.00.0 0	GAYRİMENKUL MAL BAKIM VE ONARIM GİDERLERİ	347.953,21	347.953,21	0,00	0,00
MERKEZ_S BİLECİK AYMANLIK	1700292883	BİLECİK ŞEYH EDEBALI ÜNİVERSİTES İ STRATEJİ GELİŞTİRME DAİRESİ BAŞKANLIĞI	830.03.08.10.0 0	Hizmet Binası Bakım ve Onarım Giderleri	334.737,21	334.737,21	0,00	0,00
MERKEZ_S BİLECİK AYMANLIK	1700292883	BİLECİK ŞEYH EDEBALI ÜNİVERSİTES İ STRATEJİ GELİŞTİRME DAİRESİ BAŞKANLIĞI	830.03.08.10.0 1	Büro Bakım ve Onarımı Giderleri	145.865,21	145.865,21	0,00	0,00
MERKEZ_S BİLECİK AYMANLIK	1700292883	BİLECİK ŞEYH EDEBALI ÜNİVERSİTES İ STRATEJİ GELİŞTİRME DAİRESİ BAŞKANLIĞI	830.03.08.10.0 2	Eğitim ve Öğretim Tesisleri Bakım ve Onarımı Giderleri	4.427,00	4.427,00	0,00	0,00
MERKEZ_S BİLECİK AYMANLIK	1700292883	BİLECİK ŞEYH EDEBALI ÜNİVERSİTES İ STRATEJİ GELİŞTİRME DAİRESİ BAŞKANLIĞI	830.03.08.10.9 0	Diğer Hizmet Binası Bakım ve Onarım Giderleri	184.445,00	184.445,00	0,00	0,00
MERKEZ_S BİLECİK AYMANLIK	1700292883	BİLECİK ŞEYH EDEBALI ÜNİVERSİTES İ STRATEJİ GELİŞTİRME DAİRESİ BAŞKANLIĞI	830.03.08.90.0 0	Diğer Taşınmaz Yapım, Bakım ve Onarım Giderleri	13.216,00	13.216,00	0,00	0,00
MERKEZ_S BİLECİK AYMANLIK	1700292883	BİLECİK ŞEYH EDEBALI ÜNİVERSİTES İ STRATEJİ GELİŞTİRME DAİRESİ BAŞKANLIĞI	830.03.08.90.0 1	Diğer Taşınmaz Yapım, Bakım ve Onarım Giderleri	13.216,00	13.216,00	0,00	0,00
MERKEZ_S BİLECİK	1700292883	BİLECİK	830.05.00.00.0	CARİ TRANSFERLER	16.156.324,37	16.156.324,37	0,00	0,00

AYMANLIK		ŞEYH EDEBALI ÜNİVERSİTES İ STRATEJİ GELİŞTİRME DAİRESİ BAŞKANLIĞI	0					
MERKEZ_S BİLECİK AYMANLIK	1700292883	BİLECİK ŞEYH EDEBALI ÜNİVERSİTES İ STRATEJİ GELİŞTİRME DAİRESİ BAŞKANLIĞI	830.05.01.00.0 0	GÖREVLENDİRME GİDERLERİ	13.671.000,00	13.671.000,00	0,00	0,00
MERKEZ_S BİLECİK AYMANLIK	1700292883	BİLECİK ŞEYH EDEBALI ÜNİVERSİTES İ STRATEJİ GELİŞTİRME DAİRESİ BAŞKANLIĞI	830.05.01.20.0 0	Sosyal Güvenlik Kurumlarına	13.671.000,00	13.671.000,00	0,00	0,00
MERKEZ_S BİLECİK AYMANLIK	1700292883	BİLECİK ŞEYH EDEBALI ÜNİVERSİTES İ STRATEJİ GELİŞTİRME DAİRESİ BAŞKANLIĞI	830.05.01.20.0 2	5510 Sayılı Kanunun 4/c Maddesi Kapsamındaki Sigortalılara Vazife Malüllük Aylıkları İle Bunların Hak Sahiplerine Bağlanacak Ölüm Aylıkları Karşılığı Ödenecek Ek Karşılıklar	7.617.800,00	7.617.800,00	0,00	0,00
MERKEZ_S BİLECİK AYMANLIK	1700292883	BİLECİK ŞEYH EDEBALI ÜNİVERSİTES İ STRATEJİ GELİŞTİRME DAİRESİ BAŞKANLIĞI	830.05.01.20.0 5	Sosyal Güvenlik Kurumuna 5434 Sayılı Kanun Kapsamında Emekli İkramiyeleri Karşılığı Yapılan Ödemeler	5.892.460,79	5.892.460,79	0,00	0,00
MERKEZ_S BİLECİK AYMANLIK	1700292883	BİLECİK ŞEYH EDEBALI ÜNİVERSİTES İ STRATEJİ GELİŞTİRME DAİRESİ BAŞKANLIĞI	830.05.01.20.9 0	Sosyal Güvenlik Kurumuna Görevlendirme Giderleri Karşılığı Yapılan Diğer Ödemeler	160.739,21	160.739,21	0,00	0,00
MERKEZ_S BİLECİK AYMANLIK	1700292883	BİLECİK ŞEYH EDEBALI ÜNİVERSİTES İ STRATEJİ GELİŞTİRME DAİRESİ BAŞKANLIĞI	830.05.03.00.0 0	KAR AMACI GÜTMİYEN KURULUŞLARA YAPILAN TRANSFERLER	1.676.946,37	1.676.946,37	0,00	0,00
MERKEZ_S BİLECİK AYMANLIK	1700292883	BİLECİK ŞEYH EDEBALI ÜNİVERSİTES İ STRATEJİ GELİŞTİRME DAİRESİ BAŞKANLIĞI	830.05.03.10.0 0	Kar Amacı Gütmeyen Kuruluşlara	1.676.946,37	1.676.946,37	0,00	0,00
MERKEZ_S BİLECİK AYMANLIK	1700292883	BİLECİK ŞEYH EDEBALI ÜNİVERSİTES İ STRATEJİ GELİŞTİRME DAİRESİ BAŞKANLIĞI	830.05.03.10.0 3	Kamu İşveren Sendikalarına	9.350,00	9.350,00	0,00	0,00
MERKEZ_S BİLECİK AYMANLIK	1700292883	BİLECİK ŞEYH EDEBALI ÜNİVERSİTES İ STRATEJİ GELİŞTİRME DAİRESİ BAŞKANLIĞI	830.05.03.10.0 5	Memurların Öğle Yemeğine Yardım	1.667.596,37	1.667.596,37	0,00	0,00
MERKEZ_S BİLECİK AYMANLIK	1700292883	BİLECİK ŞEYH EDEBALI ÜNİVERSİTES İ STRATEJİ GELİŞTİRME DAİRESİ	830.05.04.00.0 0	HANE HALKI VE İŞLETMELERE YAPILAN TRANSFERLER	808.378,00	808.378,00	0,00	0,00

BAŞKANLIĞI								
MERKEZ_S BİLECİK AYMANLIK	1700292883	BİLECİK ŞEYH EDEBALI ÜNİVERSİTES İ STRATEJİ GELİŞTİRME DAİRESİ BAŞKANLIĞI	830.05.04.10.0 0	Burslar ve Harçlıklar	808.378,00	808.378,00	0,00	0,00
MERKEZ_S BİLECİK AYMANLIK	1700292883	BİLECİK ŞEYH EDEBALI ÜNİVERSİTES İ STRATEJİ GELİŞTİRME DAİRESİ BAŞKANLIĞI	830.05.04.10.0 1	Yurtiçi Burslar ve Harçlıklar	808.378,00	808.378,00	0,00	0,00
MERKEZ_S BİLECİK AYMANLIK	1700292883	BİLECİK ŞEYH EDEBALI ÜNİVERSİTES İ STRATEJİ GELİŞTİRME DAİRESİ BAŞKANLIĞI	830.06.00.00.0 0	SERMAYE GİDERLERİ	111.624.587,05	111.624.587,05	0,00	0,00
MERKEZ_S BİLECİK AYMANLIK	1700292883	BİLECİK ŞEYH EDEBALI ÜNİVERSİTES İ STRATEJİ GELİŞTİRME DAİRESİ BAŞKANLIĞI	830.06.01.00.0 0	MAMUL MAL ALIMLARI	21.160.041,96	21.160.041,96	0,00	0,00
MERKEZ_S BİLECİK AYMANLIK	1700292883	BİLECİK ŞEYH EDEBALI ÜNİVERSİTES İ STRATEJİ GELİŞTİRME DAİRESİ BAŞKANLIĞI	830.06.01.10.0 0	Büro ve İşyeri Mefruşatı Alımları	9.403.000,41	9.403.000,41	0,00	0,00
MERKEZ_S BİLECİK AYMANLIK	1700292883	BİLECİK ŞEYH EDEBALI ÜNİVERSİTES İ STRATEJİ GELİŞTİRME DAİRESİ BAŞKANLIĞI	830.06.01.10.0 1	Büro Mefruşatı Alımları	3.047.580,87	3.047.580,87	0,00	0,00
MERKEZ_S BİLECİK AYMANLIK	1700292883	BİLECİK ŞEYH EDEBALI ÜNİVERSİTES İ STRATEJİ GELİŞTİRME DAİRESİ BAŞKANLIĞI	830.06.01.10.0 3	Okul Mefruşatı Alımları	877.236,00	877.236,00	0,00	0,00
MERKEZ_S BİLECİK AYMANLIK	1700292883	BİLECİK ŞEYH EDEBALI ÜNİVERSİTES İ STRATEJİ GELİŞTİRME DAİRESİ BAŞKANLIĞI	830.06.01.10.0 4	Hastane Mefruşatı Alımları	114.368,10	114.368,10	0,00	0,00
MERKEZ_S BİLECİK AYMANLIK	1700292883	BİLECİK ŞEYH EDEBALI ÜNİVERSİTES İ STRATEJİ GELİŞTİRME DAİRESİ BAŞKANLIĞI	830.06.01.10.9 0	Diğer Mefruşat Alımları	5.363.815,44	5.363.815,44	0,00	0,00
MERKEZ_S BİLECİK AYMANLIK	1700292883	BİLECİK ŞEYH EDEBALI ÜNİVERSİTES İ STRATEJİ GELİŞTİRME DAİRESİ BAŞKANLIĞI	830.06.01.20.0 0	Büro ve İşyeri Makine Teçhizat Alımları	9.126.605,53	9.126.605,53	0,00	0,00
MERKEZ_S BİLECİK AYMANLIK	1700292883	BİLECİK ŞEYH EDEBALI ÜNİVERSİTES İ STRATEJİ GELİŞTİRME DAİRESİ BAŞKANLIĞI	830.06.01.20.0 1	Büro Makinaları Alımları	4.403.214,78	4.403.214,78	0,00	0,00

MERKEZ_S BİLECİK AYMANLIK	1700292883	BİLECİK ŞEYH EDEBALI ÜNİVERSİTES İ STRATEJİ GELİŞTİRME DAİRESİ BAŞKANLIĞI	830.06.01.20.0 2	Bilgisayar Alımları	515.422,00	515.422,00	0,00	0,00
MERKEZ_S BİLECİK AYMANLIK	1700292883	BİLECİK ŞEYH EDEBALI ÜNİVERSİTES İ STRATEJİ GELİŞTİRME DAİRESİ BAŞKANLIĞI	830.06.01.20.0 3	Tibbi Cihaz Alımları	73.110,65	73.110,65	0,00	0,00
MERKEZ_S BİLECİK AYMANLIK	1700292883	BİLECİK ŞEYH EDEBALI ÜNİVERSİTES İ STRATEJİ GELİŞTİRME DAİRESİ BAŞKANLIĞI	830.06.01.20.0 4	Laboratuar Cihazı Alımları	3.342.787,40	3.342.787,40	0,00	0,00
MERKEZ_S BİLECİK AYMANLIK	1700292883	BİLECİK ŞEYH EDEBALI ÜNİVERSİTES İ STRATEJİ GELİŞTİRME DAİRESİ BAŞKANLIĞI	830.06.01.20.0 5	İşyeri Makine Teçhizat Alımları	369.066,70	369.066,70	0,00	0,00
MERKEZ_S BİLECİK AYMANLIK	1700292883	BİLECİK ŞEYH EDEBALI ÜNİVERSİTES İ STRATEJİ GELİŞTİRME DAİRESİ BAŞKANLIĞI	830.06.01.20.9 0	Diğer Makine Teçhizat Alımları	423.004,00	423.004,00	0,00	0,00
MERKEZ_S BİLECİK AYMANLIK	1700292883	BİLECİK ŞEYH EDEBALI ÜNİVERSİTES İ STRATEJİ GELİŞTİRME DAİRESİ BAŞKANLIĞI	830.06.01.30.0 0	Avadanlık Alımları	542.203,65	542.203,65	0,00	0,00
MERKEZ_S BİLECİK AYMANLIK	1700292883	BİLECİK ŞEYH EDEBALI ÜNİVERSİTES İ STRATEJİ GELİŞTİRME DAİRESİ BAŞKANLIĞI	830.06.01.30.0 1	Tamir Bakım Aleti Alımları	412.376,51	412.376,51	0,00	0,00
MERKEZ_S BİLECİK AYMANLIK	1700292883	BİLECİK ŞEYH EDEBALI ÜNİVERSİTES İ STRATEJİ GELİŞTİRME DAİRESİ BAŞKANLIĞI	830.06.01.30.0 2	Atölye Gereçleri Alımları	30.884,14	30.884,14	0,00	0,00
MERKEZ_S BİLECİK AYMANLIK	1700292883	BİLECİK ŞEYH EDEBALI ÜNİVERSİTES İ STRATEJİ GELİŞTİRME DAİRESİ BAŞKANLIĞI	830.06.01.30.0 3	Tibbi Gereçler Alımları	77.467,00	77.467,00	0,00	0,00
MERKEZ_S BİLECİK AYMANLIK	1700292883	BİLECİK ŞEYH EDEBALI ÜNİVERSİTES İ STRATEJİ GELİŞTİRME DAİRESİ BAŞKANLIĞI	830.06.01.30.0 5	Zirai Gereç Alımları	21.476,00	21.476,00	0,00	0,00
MERKEZ_S BİLECİK AYMANLIK	1700292883	BİLECİK ŞEYH EDEBALI ÜNİVERSİTES İ STRATEJİ GELİŞTİRME DAİRESİ BAŞKANLIĞI	830.06.01.40.0 0	Taşıt Alımları	1.052.125,20	1.052.125,20	0,00	0,00
MERKEZ_S BİLECİK	1700292883	BİLECİK	830.06.01.40.0	Kara Taşıtı Alımları	1.052.125,20	1.052.125,20	0,00	0,00

AYMANLIK		ŞEYH EDEBALI ÜNİVERSİTES İ STRATEJİ GELİŞTİRME DAİRESİ BAŞKANLIĞI	1						
MERKEZ_S BİLECİK AYMANLIK	1700292883	BİLECİK ŞEYH EDEBALI ÜNİVERSİTES İ STRATEJİ GELİŞTİRME DAİRESİ BAŞKANLIĞI	830.06.01.50.0 0	İş Makinası ve Taşınır Tesis Alımları	6.562,29	6.562,29	0,00	0,00	
MERKEZ_S BİLECİK AYMANLIK	1700292883	BİLECİK ŞEYH EDEBALI ÜNİVERSİTES İ STRATEJİ GELİŞTİRME DAİRESİ BAŞKANLIĞI	830.06.01.50.0 1	Sabit İş Makinası Alımları	6.562,29	6.562,29	0,00	0,00	
MERKEZ_S BİLECİK AYMANLIK	1700292883	BİLECİK ŞEYH EDEBALI ÜNİVERSİTES İ STRATEJİ GELİŞTİRME DAİRESİ BAŞKANLIĞI	830.06.01.60.0 0	Yayın Alımları ve Yapımları	946.950,88	946.950,88	0,00	0,00	
MERKEZ_S BİLECİK AYMANLIK	1700292883	BİLECİK ŞEYH EDEBALI ÜNİVERSİTES İ STRATEJİ GELİŞTİRME DAİRESİ BAŞKANLIĞI	830.06.01.60.0 1	Basılı Yayın Alımları ve Yapımları	219.838,00	219.838,00	0,00	0,00	
MERKEZ_S BİLECİK AYMANLIK	1700292883	BİLECİK ŞEYH EDEBALI ÜNİVERSİTES İ STRATEJİ GELİŞTİRME DAİRESİ BAŞKANLIĞI	830.06.01.60.0 3	Elektronik Ortamda Yayın Alımları ve Yapımları	727.112,88	727.112,88	0,00	0,00	
MERKEZ_S BİLECİK AYMANLIK	1700292883	BİLECİK ŞEYH EDEBALI ÜNİVERSİTES İ STRATEJİ GELİŞTİRME DAİRESİ BAŞKANLIĞI	830.06.01.70.0 0	Kültür Varlığı Yapımları, Alımları ve Korunması Giderleri	82.594,00	82.594,00	0,00	0,00	
MERKEZ_S BİLECİK AYMANLIK	1700292883	BİLECİK ŞEYH EDEBALI ÜNİVERSİTES İ STRATEJİ GELİŞTİRME DAİRESİ BAŞKANLIĞI	830.06.01.70.9 0	Diğer Kültür Varlığı Yapım, Alım ve Korunması Giderleri	82.594,00	82.594,00	0,00	0,00	
MERKEZ_S BİLECİK AYMANLIK	1700292883	BİLECİK ŞEYH EDEBALI ÜNİVERSİTES İ STRATEJİ GELİŞTİRME DAİRESİ BAŞKANLIĞI	830.06.03.00.0 0	GAYRİ MADDİ HAK ALIMLARI	3.389.200,30	3.389.200,30	0,00	0,00	
MERKEZ_S BİLECİK AYMANLIK	1700292883	BİLECİK ŞEYH EDEBALI ÜNİVERSİTES İ STRATEJİ GELİŞTİRME DAİRESİ BAŞKANLIĞI	830.06.03.10.0 0	Bilgisayar Yazılımı Alımları ve Geliştirme Giderleri	2.418.335,30	2.418.335,30	0,00	0,00	
MERKEZ_S BİLECİK AYMANLIK	1700292883	BİLECİK ŞEYH EDEBALI ÜNİVERSİTES İ STRATEJİ GELİŞTİRME DAİRESİ BAŞKANLIĞI	830.06.03.10.0 1	Yazılım Geliştirme Hizmet Alımları	2.418.335,30	2.418.335,30	0,00	0,00	
MERKEZ_S BİLECİK AYMANLIK	1700292883	BİLECİK ŞEYH	830.06.03.30.0 0	Lisans Alımları	50.465,00	50.465,00	0,00	0,00	

				EDEBALI ÜNİVERSİTESİ İ STRATEJİ GELİŞTİRME DAİRESİ BAŞKANLIĞI				
MERKEZ_S BİLECİK AYMANLIK	1700292883	BİLECİK ŞEYH EDEBALI ÜNİVERSİTESİ İ STRATEJİ GELİŞTİRME DAİRESİ BAŞKANLIĞI	830.06.03.30.0 1	İşletim Sistemi ve Ofis Lisans Alımları	35.105,00	35.105,00	0,00	0,00
MERKEZ_S BİLECİK AYMANLIK	1700292883	BİLECİK ŞEYH EDEBALI ÜNİVERSİTESİ İ STRATEJİ GELİŞTİRME DAİRESİ BAŞKANLIĞI	830.06.03.30.0 2	Ağ Yazılımları Lisans Alımları	15.360,00	15.360,00	0,00	0,00
MERKEZ_S BİLECİK AYMANLIK	1700292883	BİLECİK ŞEYH EDEBALI ÜNİVERSİTESİ İ STRATEJİ GELİŞTİRME DAİRESİ BAŞKANLIĞI	830.06.03.90.0 0	Diğer Fikri Hak Alımları	920.400,00	920.400,00	0,00	0,00
MERKEZ_S BİLECİK AYMANLIK	1700292883	BİLECİK ŞEYH EDEBALI ÜNİVERSİTESİ İ STRATEJİ GELİŞTİRME DAİRESİ BAŞKANLIĞI	830.06.03.90.0 1	Diğer Fikri Hak Alımları	920.400,00	920.400,00	0,00	0,00
MERKEZ_S BİLECİK AYMANLIK	1700292883	BİLECİK ŞEYH EDEBALI ÜNİVERSİTESİ İ STRATEJİ GELİŞTİRME DAİRESİ BAŞKANLIĞI	830.06.05.00.0 0	GAYRİMENKUL SERMAYE ÜRETİM GİDERLERİ	63.356.152,14	63.356.152,14	0,00	0,00
MERKEZ_S BİLECİK AYMANLIK	1700292883	BİLECİK ŞEYH EDEBALI ÜNİVERSİTESİ İ STRATEJİ GELİŞTİRME DAİRESİ BAŞKANLIĞI	830.06.05.10.0 0	Müşavir Firma ve Kişilere Ödemeler	225.144,80	225.144,80	0,00	0,00
MERKEZ_S BİLECİK AYMANLIK	1700292883	BİLECİK ŞEYH EDEBALI ÜNİVERSİTESİ İ STRATEJİ GELİŞTİRME DAİRESİ BAŞKANLIĞI	830.06.05.10.0 1	Proje Giderleri	225.144,80	225.144,80	0,00	0,00
MERKEZ_S BİLECİK AYMANLIK	1700292883	BİLECİK ŞEYH EDEBALI ÜNİVERSİTESİ İ STRATEJİ GELİŞTİRME DAİRESİ BAŞKANLIĞI	830.06.05.70.0 0	Müteahhitlik Giderleri	63.131.007,34	63.131.007,34	0,00	0,00
MERKEZ_S BİLECİK AYMANLIK	1700292883	BİLECİK ŞEYH EDEBALI ÜNİVERSİTESİ İ STRATEJİ GELİŞTİRME DAİRESİ BAŞKANLIĞI	830.06.05.70.0 1	Hizmet Binası Yapım Giderleri	50.457.815,90	50.457.815,90	0,00	0,00
MERKEZ_S BİLECİK AYMANLIK	1700292883	BİLECİK ŞEYH EDEBALI ÜNİVERSİTESİ İ STRATEJİ GELİŞTİRME DAİRESİ BAŞKANLIĞI	830.06.05.70.0 2	Hizmet Tesisi Yapım Giderleri	3.958.325,01	3.958.325,01	0,00	0,00
MERKEZ_S BİLECİK AYMANLIK	1700292883	BİLECİK ŞEYH EDEBALI	830.06.05.70.9 0	Diğer Müteahhitlik Giderleri	8.714.866,43	8.714.866,43	0,00	0,00

			ÜNİVERSİTES İ STRATEJİ GELİŞTİRME DAİRESİ BAŞKANLIĞI					
MERKEZ_S BİLECİK AYMANLIK	1700292883	BİLECİK ŞEYH EDEBALI ÜNİVERSİTES İ STRATEJİ GELİŞTİRME DAİRESİ BAŞKANLIĞI	830.06.06.00.0 0	MENKUL MALLARIN BÜYÜK ONARIM GİDERLERİ	1.615.017,84	1.615.017,84	0,00	0,00
MERKEZ_S BİLECİK AYMANLIK	1700292883	BİLECİK ŞEYH EDEBALI ÜNİVERSİTES İ STRATEJİ GELİŞTİRME DAİRESİ BAŞKANLIĞI	830.06.06.10.0 0	Müşavir Firma ve Kişilere Ödemeler	22.500,00	22.500,00	0,00	0,00
MERKEZ_S BİLECİK AYMANLIK	1700292883	BİLECİK ŞEYH EDEBALI ÜNİVERSİTES İ STRATEJİ GELİŞTİRME DAİRESİ BAŞKANLIĞI	830.06.06.10.9 0	Müşavir Firma ve Kişilere Diğer Ödemeler	22.500,00	22.500,00	0,00	0,00
MERKEZ_S BİLECİK AYMANLIK	1700292883	BİLECİK ŞEYH EDEBALI ÜNİVERSİTES İ STRATEJİ GELİŞTİRME DAİRESİ BAŞKANLIĞI	830.06.06.20.0 0	Malzeme Giderleri	392.712,00	392.712,00	0,00	0,00
MERKEZ_S BİLECİK AYMANLIK	1700292883	BİLECİK ŞEYH EDEBALI ÜNİVERSİTES İ STRATEJİ GELİŞTİRME DAİRESİ BAŞKANLIĞI	830.06.06.20.0 1	Malzeme Giderleri	392.712,00	392.712,00	0,00	0,00
MERKEZ_S BİLECİK AYMANLIK	1700292883	BİLECİK ŞEYH EDEBALI ÜNİVERSİTES İ STRATEJİ GELİŞTİRME DAİRESİ BAŞKANLIĞI	830.06.06.90.0 0	Menkul Malların Diğer Büyük Onarım Giderleri	1.199.805,84	1.199.805,84	0,00	0,00
MERKEZ_S BİLECİK AYMANLIK	1700292883	BİLECİK ŞEYH EDEBALI ÜNİVERSİTES İ STRATEJİ GELİŞTİRME DAİRESİ BAŞKANLIĞI	830.06.06.90.0 1	Menkul Malların Diğer Büyük Onarım Giderleri	1.199.805,84	1.199.805,84	0,00	0,00
MERKEZ_S BİLECİK AYMANLIK	1700292883	BİLECİK ŞEYH EDEBALI ÜNİVERSİTES İ STRATEJİ GELİŞTİRME DAİRESİ BAŞKANLIĞI	830.06.07.00.0 0	GAYRİMENKUL BÜYÜK ONARIM GİDERLERİ	22.104.174,81	22.104.174,81	0,00	0,00
MERKEZ_S BİLECİK AYMANLIK	1700292883	BİLECİK ŞEYH EDEBALI ÜNİVERSİTES İ STRATEJİ GELİŞTİRME DAİRESİ BAŞKANLIĞI	830.06.07.20.0 0	Malzeme Giderleri	1.002.705,12	1.002.705,12	0,00	0,00
MERKEZ_S BİLECİK AYMANLIK	1700292883	BİLECİK ŞEYH EDEBALI ÜNİVERSİTES İ STRATEJİ GELİŞTİRME DAİRESİ BAŞKANLIĞI	830.06.07.20.0 1	İnşaat Malzemesi Giderleri	572.145,76	572.145,76	0,00	0,00
MERKEZ_S BİLECİK AYMANLIK	1700292883	BİLECİK ŞEYH EDEBALI ÜNİVERSİTES	830.06.07.20.0 2	Elektrik Tesisatı Giderleri	229.102,39	229.102,39	0,00	0,00

				İ STRATEJİ GELİŞTİRME DAİRESİ BAŞKANLIĞI				
MERKEZ_S BİLECİK AYMANLIK	1700292883	BİLECİK ŞEYH EDEBALI ÜNİVERSİTES İ STRATEJİ GELİŞTİRME DAİRESİ BAŞKANLIĞI	830.06.07.20.0 3	Sihhi Tesisat Giderleri	165.953,08	165.953,08	0,00	0,00
MERKEZ_S BİLECİK AYMANLIK	1700292883	BİLECİK ŞEYH EDEBALI ÜNİVERSİTES İ STRATEJİ GELİŞTİRME DAİRESİ BAŞKANLIĞI	830.06.07.20.9 0	Diğer Malzeme Giderleri	35.503,89	35.503,89	0,00	0,00
MERKEZ_S BİLECİK AYMANLIK	1700292883	BİLECİK ŞEYH EDEBALI ÜNİVERSİTES İ STRATEJİ GELİŞTİRME DAİRESİ BAŞKANLIĞI	830.06.07.70.0 0	Müteahhitlik Giderleri	18.562.866,71	18.562.866,71	0,00	0,00
MERKEZ_S BİLECİK AYMANLIK	1700292883	BİLECİK ŞEYH EDEBALI ÜNİVERSİTES İ STRATEJİ GELİŞTİRME DAİRESİ BAŞKANLIĞI	830.06.07.70.0 1	Hizmet Binası Büyük Onarım Giderleri	18.028.808,71	18.028.808,71	0,00	0,00
MERKEZ_S BİLECİK AYMANLIK	1700292883	BİLECİK ŞEYH EDEBALI ÜNİVERSİTES İ STRATEJİ GELİŞTİRME DAİRESİ BAŞKANLIĞI	830.06.07.70.9 0	Diğer Müteahhitlik Giderleri	534.058,00	534.058,00	0,00	0,00
MERKEZ_S BİLECİK AYMANLIK	1700292883	BİLECİK ŞEYH EDEBALI ÜNİVERSİTES İ STRATEJİ GELİŞTİRME DAİRESİ BAŞKANLIĞI	830.06.07.90.0 0	Diğer Gayrimenkul Büyük Onarım Giderleri	2.538.602,98	2.538.602,98	0,00	0,00
MERKEZ_S BİLECİK AYMANLIK	1700292883	BİLECİK ŞEYH EDEBALI ÜNİVERSİTES İ STRATEJİ GELİŞTİRME DAİRESİ BAŞKANLIĞI	830.06.07.90.0 1	Diğer Gayrimenkul Büyük Onarım Giderleri	2.538.602,98	2.538.602,98	0,00	0,00
MERKEZ_S BİLECİK AYMANLIK	1700292883	BİLECİK ŞEYH EDEBALI ÜNİVERSİTES İ STRATEJİ GELİŞTİRME DAİRESİ BAŞKANLIĞI	835.00.00.00.0 0	GİDER YANSITMA HESAPLARI	750.754.749,31	750.754.749,31	0,00	0,00
MERKEZ_S BİLECİK AYMANLIK	1700292883	BİLECİK ŞEYH EDEBALI ÜNİVERSİTES İ STRATEJİ GELİŞTİRME DAİRESİ BAŞKANLIĞI	895.00.00.00.0 0	BÜTÇE UYGULAMA SONUÇLARI HESABI	1.479.717.386,75	1.479.717.386,75	0,00	0,00
MERKEZ_S BİLECİK AYMANLIK	1700292883	BİLECİK ŞEYH EDEBALI ÜNİVERSİTES İ STRATEJİ GELİŞTİRME DAİRESİ BAŞKANLIĞI	900.00.00.00.0 0	GÖNDERİLECEK BÜTÇE ÖDENEKLERİ HESABI	963.219.805,45	963.219.805,45	0,00	0,00
MERKEZ_S BİLECİK AYMANLIK	1700292883	BİLECİK ŞEYH EDEBALI ÜNİVERSİTES İ STRATEJİ	900.01.00.00.0 0	PERSONEL GİDERLERİ	608.973.954,49	608.973.954,49	0,00	0,00

GELİŞTİRME DAİRESİ BAŞKANLIĞI								
MERKEZ_S BİLECİK AYMANLIK	1700292883	BİLECİK ŞEYH EDEBALI ÜNİVERSİTESİ STRATEJİ GELİŞTİRME DAİRESİ BAŞKANLIĞI	900.01.01.00.0	MEMURLAR	496.016.994,70	496.016.994,70	0,00	0,00
MERKEZ_S BİLECİK AYMANLIK	1700292883	BİLECİK ŞEYH EDEBALI ÜNİVERSİTESİ STRATEJİ GELİŞTİRME DAİRESİ BAŞKANLIĞI	900.01.02.00.0	SÖZLEŞMELİ PERSONEL	22.821.669,55	22.821.669,55	0,00	0,00
MERKEZ_S BİLECİK AYMANLIK	1700292883	BİLECİK ŞEYH EDEBALI ÜNİVERSİTESİ STRATEJİ GELİŞTİRME DAİRESİ BAŞKANLIĞI	900.01.03.00.0	İŞÇİLER	86.936.839,19	86.936.839,19	0,00	0,00
MERKEZ_S BİLECİK AYMANLIK	1700292883	BİLECİK ŞEYH EDEBALI ÜNİVERSİTESİ STRATEJİ GELİŞTİRME DAİRESİ BAŞKANLIĞI	900.01.04.00.0	GEÇİCİ SÜRELİ ÇALIŞANLAR	3.198.451,05	3.198.451,05	0,00	0,00
MERKEZ_S BİLECİK AYMANLIK	1700292883	BİLECİK ŞEYH EDEBALI ÜNİVERSİTESİ STRATEJİ GELİŞTİRME DAİRESİ BAŞKANLIĞI	900.02.00.00.0	SOSYAL GÜVENLİK KURUMLARINA DEVLET PRİMİ GİDERLERİ	76.223.361,99	76.223.361,99	0,00	0,00
MERKEZ_S BİLECİK AYMANLIK	1700292883	BİLECİK ŞEYH EDEBALI ÜNİVERSİTESİ STRATEJİ GELİŞTİRME DAİRESİ BAŞKANLIĞI	900.02.01.00.0	MEMURLAR	54.225.900,29	54.225.900,29	0,00	0,00
MERKEZ_S BİLECİK AYMANLIK	1700292883	BİLECİK ŞEYH EDEBALI ÜNİVERSİTESİ STRATEJİ GELİŞTİRME DAİRESİ BAŞKANLIĞI	900.02.02.00.0	SÖZLEŞMELİ PERSONEL	3.652.245,95	3.652.245,95	0,00	0,00
MERKEZ_S BİLECİK AYMANLIK	1700292883	BİLECİK ŞEYH EDEBALI ÜNİVERSİTESİ STRATEJİ GELİŞTİRME DAİRESİ BAŞKANLIĞI	900.02.03.00.0	İŞÇİLER	17.162.721,63	17.162.721,63	0,00	0,00
MERKEZ_S BİLECİK AYMANLIK	1700292883	BİLECİK ŞEYH EDEBALI ÜNİVERSİTESİ STRATEJİ GELİŞTİRME DAİRESİ BAŞKANLIĞI	900.02.04.00.0	GEÇİCİ SÜRELİ ÇALIŞANLAR	1.182.494,12	1.182.494,12	0,00	0,00
MERKEZ_S BİLECİK AYMANLIK	1700292883	BİLECİK ŞEYH EDEBALI ÜNİVERSİTESİ STRATEJİ GELİŞTİRME DAİRESİ BAŞKANLIĞI	900.03.00.00.0	MAL VE HİZMET ALIM GİDERLERİ	120.560.929,13	120.560.929,13	0,00	0,00
MERKEZ_S BİLECİK AYMANLIK	1700292883	BİLECİK ŞEYH EDEBALI ÜNİVERSİTESİ STRATEJİ GELİŞTİRME DAİRESİ BAŞKANLIĞI	900.03.02.00.0	TÜKETİME YÖNELİK MAL VE MALZEME ALIMLARI	105.550.670,72	105.550.670,72	0,00	0,00

DAİRESİ BAŞKANLIĞI								
MERKEZ_S BİLECİK AYMANLIK	1700292883	BİLECİK ŞEYH EDEBALI ÜNİVERSİTESİ STRATEJİ GELİŞTİRME DAİRESİ BAŞKANLIĞI	900.03.03.00.0	YOLLUKLAR	2.121.061,93	2.121.061,93	0,00	0,00
MERKEZ_S BİLECİK AYMANLIK	1700292883	BİLECİK ŞEYH EDEBALI ÜNİVERSİTESİ STRATEJİ GELİŞTİRME DAİRESİ BAŞKANLIĞI	900.03.04.00.0	GÖREV GİDERLERİ	364.794,79	364.794,79	0,00	0,00
MERKEZ_S BİLECİK AYMANLIK	1700292883	BİLECİK ŞEYH EDEBALI ÜNİVERSİTESİ STRATEJİ GELİŞTİRME DAİRESİ BAŞKANLIĞI	900.03.05.00.0	HİZMET ALIMLARI	9.257.743,76	9.257.743,76	0,00	0,00
MERKEZ_S BİLECİK AYMANLIK	1700292883	BİLECİK ŞEYH EDEBALI ÜNİVERSİTESİ STRATEJİ GELİŞTİRME DAİRESİ BAŞKANLIĞI	900.03.06.00.0	TEMSİL VE TANITMA GİDERLERİ	92.058,22	92.058,22	0,00	0,00
MERKEZ_S BİLECİK AYMANLIK	1700292883	BİLECİK ŞEYH EDEBALI ÜNİVERSİTESİ STRATEJİ GELİŞTİRME DAİRESİ BAŞKANLIĞI	900.03.07.00.0	MENKUL MAL,GAYRİMADDİ HAK ALIM, BAKIM VE ONARIM GİDERLERİ	2.652.479,92	2.652.479,92	0,00	0,00
MERKEZ_S BİLECİK AYMANLIK	1700292883	BİLECİK ŞEYH EDEBALI ÜNİVERSİTESİ STRATEJİ GELİŞTİRME DAİRESİ BAŞKANLIĞI	900.03.08.00.0	GAYRİMENKUL MAL BAKIM VE ONARIM GİDERLERİ	522.119,79	522.119,79	0,00	0,00
MERKEZ_S BİLECİK AYMANLIK	1700292883	BİLECİK ŞEYH EDEBALI ÜNİVERSİTESİ STRATEJİ GELİŞTİRME DAİRESİ BAŞKANLIĞI	900.05.00.00.0	CARİ TRANSFERLER	16.631.125,63	16.631.125,63	0,00	0,00
MERKEZ_S BİLECİK AYMANLIK	1700292883	BİLECİK ŞEYH EDEBALI ÜNİVERSİTESİ STRATEJİ GELİŞTİRME DAİRESİ BAŞKANLIĞI	900.05.01.00.0	GÖREVLENDİRME GİDERLERİ	13.671.000,00	13.671.000,00	0,00	0,00
MERKEZ_S BİLECİK AYMANLIK	1700292883	BİLECİK ŞEYH EDEBALI ÜNİVERSİTESİ STRATEJİ GELİŞTİRME DAİRESİ BAŞKANLIĞI	900.05.03.00.0	KAR AMACI GÜTMEYEN KURULUŞLARA YAPILAN TRANSFERLER	2.009.053,63	2.009.053,63	0,00	0,00
MERKEZ_S BİLECİK AYMANLIK	1700292883	BİLECİK ŞEYH EDEBALI ÜNİVERSİTESİ STRATEJİ GELİŞTİRME DAİRESİ BAŞKANLIĞI	900.05.04.00.0	HANE HALKI VE İŞLETMELERE YAPILAN TRANSFERLER	951.072,00	951.072,00	0,00	0,00
MERKEZ_S BİLECİK AYMANLIK	1700292883	BİLECİK ŞEYH EDEBALI ÜNİVERSİTESİ STRATEJİ GELİŞTİRME DAİRESİ	900.06.00.00.0	SERMAYE GİDERLERİ	140.830.434,21	140.830.434,21	0,00	0,00

BAŞKANLIĞI								
MERKEZ_S BİLECİK AYMANLIK	1700292883	BİLECİK ŞEYH EDEBALI ÜNİVERSİTES İ STRATEJİ GELİŞTİRME DAİRESİ BAŞKANLIĞI	900.06.01.00.0 0	MAMUL MAL ALIMLARI	31.408.755,13	31.408.755,13	0,00	0,00
MERKEZ_S BİLECİK AYMANLIK	1700292883	BİLECİK ŞEYH EDEBALI ÜNİVERSİTES İ STRATEJİ GELİŞTİRME DAİRESİ BAŞKANLIĞI	900.06.03.00.0 0	GAYRİ MADDİ HAK ALIMLARI	6.273.772,70	6.273.772,70	0,00	0,00
MERKEZ_S BİLECİK AYMANLIK	1700292883	BİLECİK ŞEYH EDEBALI ÜNİVERSİTES İ STRATEJİ GELİŞTİRME DAİRESİ BAŞKANLIĞI	900.06.05.00.0 0	GAYRİMENKUL SERMAYE ÜRETİM GİDERLERİ	69.344.879,11	69.344.879,11	0,00	0,00
MERKEZ_S BİLECİK AYMANLIK	1700292883	BİLECİK ŞEYH EDEBALI ÜNİVERSİTES İ STRATEJİ GELİŞTİRME DAİRESİ BAŞKANLIĞI	900.06.06.00.0 0	MENKUL MALLARIN BÜYÜK ONARIM GİDERLERİ	11.572.155,56	11.572.155,56	0,00	0,00
MERKEZ_S BİLECİK AYMANLIK	1700292883	BİLECİK ŞEYH EDEBALI ÜNİVERSİTES İ STRATEJİ GELİŞTİRME DAİRESİ BAŞKANLIĞI	900.06.07.00.0 0	GAYRİMENKUL BÜYÜK ONARIM GİDERLERİ	22.230.871,71	22.230.871,71	0,00	0,00
MERKEZ_S BİLECİK AYMANLIK	1700292883	BİLECİK ŞEYH EDEBALI ÜNİVERSİTES İ STRATEJİ GELİŞTİRME DAİRESİ BAŞKANLIĞI	901.00.00.00.0 0	BÜTÇE ÖDENEKLERİ HESABI	827.513.142,58	827.513.142,58	0,00	0,00
MERKEZ_S BİLECİK AYMANLIK	1700292883	BİLECİK ŞEYH EDEBALI ÜNİVERSİTES İ STRATEJİ GELİŞTİRME DAİRESİ BAŞKANLIĞI	901.01.00.00.0 0	Bütçe Başlangıç Ödeneği	496.605.000,00	496.605.000,00	0,00	0,00
MERKEZ_S BİLECİK AYMANLIK	1700292883	BİLECİK ŞEYH EDEBALI ÜNİVERSİTES İ STRATEJİ GELİŞTİRME DAİRESİ BAŞKANLIĞI	901.01.01.00.0 0	Personel Giderleri	320.638.000,00	320.638.000,00	0,00	0,00
MERKEZ_S BİLECİK AYMANLIK	1700292883	BİLECİK ŞEYH EDEBALI ÜNİVERSİTES İ STRATEJİ GELİŞTİRME DAİRESİ BAŞKANLIĞI	901.01.01.01.0 0	Memurlar	261.440.000,00	261.440.000,00	0,00	0,00
MERKEZ_S BİLECİK AYMANLIK	1700292883	BİLECİK ŞEYH EDEBALI ÜNİVERSİTES İ STRATEJİ GELİŞTİRME DAİRESİ BAŞKANLIĞI	901.01.01.02.0 0	Sözleşmeli Personel	14.895.000,00	14.895.000,00	0,00	0,00
MERKEZ_S BİLECİK AYMANLIK	1700292883	BİLECİK ŞEYH EDEBALI ÜNİVERSİTES İ STRATEJİ GELİŞTİRME DAİRESİ BAŞKANLIĞI	901.01.01.03.0 0	İşçiler	42.182.000,00	42.182.000,00	0,00	0,00

MERKEZ_S BİLECİK AYMANLIK	1700292883	BİLECİK ŞEYH EDEBALI ÜNİVERSİTES İ STRATEJİ GELİŞTİRME DAİRESİ BAŞKANLIĞI	901.01.01.04.0 0	Geçici Süreli Çalışanlar	2.121.000,00	2.121.000,00	0,00	0,00
MERKEZ_S BİLECİK AYMANLIK	1700292883	BİLECİK ŞEYH EDEBALI ÜNİVERSİTES İ STRATEJİ GELİŞTİRME DAİRESİ BAŞKANLIĞI	901.01.02.00.0 0	Sosyal Güvenlik Kurumlarına Devlet Primi Giderleri	48.243.000,00	48.243.000,00	0,00	0,00
MERKEZ_S BİLECİK AYMANLIK	1700292883	BİLECİK ŞEYH EDEBALI ÜNİVERSİTES İ STRATEJİ GELİŞTİRME DAİRESİ BAŞKANLIĞI	901.01.02.01.0 0	Memurlar	35.717.000,00	35.717.000,00	0,00	0,00
MERKEZ_S BİLECİK AYMANLIK	1700292883	BİLECİK ŞEYH EDEBALI ÜNİVERSİTES İ STRATEJİ GELİŞTİRME DAİRESİ BAŞKANLIĞI	901.01.02.02.0 0	Sözleşmeli Personel	2.372.000,00	2.372.000,00	0,00	0,00
MERKEZ_S BİLECİK AYMANLIK	1700292883	BİLECİK ŞEYH EDEBALI ÜNİVERSİTES İ STRATEJİ GELİŞTİRME DAİRESİ BAŞKANLIĞI	901.01.02.03.0 0	İşçiler	9.276.000,00	9.276.000,00	0,00	0,00
MERKEZ_S BİLECİK AYMANLIK	1700292883	BİLECİK ŞEYH EDEBALI ÜNİVERSİTES İ STRATEJİ GELİŞTİRME DAİRESİ BAŞKANLIĞI	901.01.02.04.0 0	Geçici Süreli Çalışanlar	878.000,00	878.000,00	0,00	0,00
MERKEZ_S BİLECİK AYMANLIK	1700292883	BİLECİK ŞEYH EDEBALI ÜNİVERSİTES İ STRATEJİ GELİŞTİRME DAİRESİ BAŞKANLIĞI	901.01.03.00.0 0	Mal ve Hizmet Alım Giderleri	54.400.000,00	54.400.000,00	0,00	0,00
MERKEZ_S BİLECİK AYMANLIK	1700292883	BİLECİK ŞEYH EDEBALI ÜNİVERSİTES İ STRATEJİ GELİŞTİRME DAİRESİ BAŞKANLIĞI	901.01.03.02.0 0	Tüketime Yönelik Mal ve Malzeme Alımları	48.787.000,00	48.787.000,00	0,00	0,00
MERKEZ_S BİLECİK AYMANLIK	1700292883	BİLECİK ŞEYH EDEBALI ÜNİVERSİTES İ STRATEJİ GELİŞTİRME DAİRESİ BAŞKANLIĞI	901.01.03.03.0 0	Yolluklar	803.000,00	803.000,00	0,00	0,00
MERKEZ_S BİLECİK AYMANLIK	1700292883	BİLECİK ŞEYH EDEBALI ÜNİVERSİTES İ STRATEJİ GELİŞTİRME DAİRESİ BAŞKANLIĞI	901.01.03.04.0 0	Görev Giderleri	80.000,00	80.000,00	0,00	0,00
MERKEZ_S BİLECİK AYMANLIK	1700292883	BİLECİK ŞEYH EDEBALI ÜNİVERSİTES İ STRATEJİ GELİŞTİRME DAİRESİ BAŞKANLIĞI	901.01.03.05.0 0	Hizmet Alımları	3.119.000,00	3.119.000,00	0,00	0,00
MERKEZ_S BİLECİK	1700292883	BİLECİK	901.01.03.06.0	Temsil ve Tanıtma	80.000,00	80.000,00	0,00	0,00

AYMANLIK		ŞEYH EDEBALI ÜNİVERSİTES İ STRATEJİ GELİŞTİRME DAİRESİ BAŞKANLIĞI	0	Giderleri				
MERKEZ_S BİLECİK AYMANLIK	1700292883	BİLECİK ŞEYH EDEBALI ÜNİVERSİTES İ STRATEJİ GELİŞTİRME DAİRESİ BAŞKANLIĞI	901.01.03.07.0 0	Menkul Mal, Gayrimaddi Hak Alım, Bakım ve Onarım	1.175.000,00	1.175.000,00	0,00	0,00
MERKEZ_S BİLECİK AYMANLIK	1700292883	BİLECİK ŞEYH EDEBALI ÜNİVERSİTES İ STRATEJİ GELİŞTİRME DAİRESİ BAŞKANLIĞI	901.01.03.08.0 0	Gayrimenkul Mal Bakım ve Onarım Giderleri	356.000,00	356.000,00	0,00	0,00
MERKEZ_S BİLECİK AYMANLIK	1700292883	BİLECİK ŞEYH EDEBALI ÜNİVERSİTES İ STRATEJİ GELİŞTİRME DAİRESİ BAŞKANLIĞI	901.01.05.00.0 0	Cari Transferler	9.324.000,00	9.324.000,00	0,00	0,00
MERKEZ_S BİLECİK AYMANLIK	1700292883	BİLECİK ŞEYH EDEBALI ÜNİVERSİTES İ STRATEJİ GELİŞTİRME DAİRESİ BAŞKANLIĞI	901.01.05.01.0 0	Görevlendirme Giderleri	7.781.000,00	7.781.000,00	0,00	0,00
MERKEZ_S BİLECİK AYMANLIK	1700292883	BİLECİK ŞEYH EDEBALI ÜNİVERSİTES İ STRATEJİ GELİŞTİRME DAİRESİ BAŞKANLIĞI	901.01.05.03.0 0	Kar Amacı Gütmeyen Kuruluşlara Yapılan Transferler	1.543.000,00	1.543.000,00	0,00	0,00
MERKEZ_S BİLECİK AYMANLIK	1700292883	BİLECİK ŞEYH EDEBALI ÜNİVERSİTES İ STRATEJİ GELİŞTİRME DAİRESİ BAŞKANLIĞI	901.01.06.00.0 0	Sermaye Giderleri	64.000.000,00	64.000.000,00	0,00	0,00
MERKEZ_S BİLECİK AYMANLIK	1700292883	BİLECİK ŞEYH EDEBALI ÜNİVERSİTES İ STRATEJİ GELİŞTİRME DAİRESİ BAŞKANLIĞI	901.01.06.01.0 0	Mamul Mal Alımları	17.750.000,00	17.750.000,00	0,00	0,00
MERKEZ_S BİLECİK AYMANLIK	1700292883	BİLECİK ŞEYH EDEBALI ÜNİVERSİTES İ STRATEJİ GELİŞTİRME DAİRESİ BAŞKANLIĞI	901.01.06.03.0 0	Gayri Maddi Hak Alımları	2.250.000,00	2.250.000,00	0,00	0,00
MERKEZ_S BİLECİK AYMANLIK	1700292883	BİLECİK ŞEYH EDEBALI ÜNİVERSİTES İ STRATEJİ GELİŞTİRME DAİRESİ BAŞKANLIĞI	901.01.06.05.0 0	Gayrimenkul Sermaye Üretim Giderleri	30.500.000,00	30.500.000,00	0,00	0,00
MERKEZ_S BİLECİK AYMANLIK	1700292883	BİLECİK ŞEYH EDEBALI ÜNİVERSİTES İ STRATEJİ GELİŞTİRME DAİRESİ BAŞKANLIĞI	901.01.06.06.0 0	Menkul Malların Büyük Onarım Giderleri	6.000.000,00	6.000.000,00	0,00	0,00
MERKEZ_S BİLECİK AYMANLIK	1700292883	BİLECİK ŞEYH EDEBALI ÜNİVERSİTES İ STRATEJİ GELİŞTİRME DAİRESİ BAŞKANLIĞI	901.01.06.07.0 0	Gayrimenkul Büyük Onarım Giderleri	7.500.000,00	7.500.000,00	0,00	0,00

			EDEBALI ÜNİVERSİTES İ STRATEJİ GELİŞTİRME DAİRESİ BAŞKANLIĞI					
MERKEZ_S BİLECİK AYMANLIK	1700292883	BİLECİK ŞEYH EDEBALI ÜNİVERSİTES İ STRATEJİ GELİŞTİRME DAİRESİ BAŞKANLIĞI	901.11.00.00.0 0	Kurum İçi Aktarmalarla Eklenen Ödenek	19.640.265,66	19.640.265,66	0,00	0,00
MERKEZ_S BİLECİK AYMANLIK	1700292883	BİLECİK ŞEYH EDEBALI ÜNİVERSİTES İ STRATEJİ GELİŞTİRME DAİRESİ BAŞKANLIĞI	901.11.01.00.0 0	Personel Giderleri	7.802.687,66	7.802.687,66	0,00	0,00
MERKEZ_S BİLECİK AYMANLIK	1700292883	BİLECİK ŞEYH EDEBALI ÜNİVERSİTES İ STRATEJİ GELİŞTİRME DAİRESİ BAŞKANLIĞI	901.11.01.01.0 0	Memurlar	7.802.687,66	7.802.687,66	0,00	0,00
MERKEZ_S BİLECİK AYMANLIK	1700292883	BİLECİK ŞEYH EDEBALI ÜNİVERSİTES İ STRATEJİ GELİŞTİRME DAİRESİ BAŞKANLIĞI	901.11.02.00.0 0	Sosyal Güvenlik Kurumlarına Devlet Primi Giderleri	1.348.121,00	1.348.121,00	0,00	0,00
MERKEZ_S BİLECİK AYMANLIK	1700292883	BİLECİK ŞEYH EDEBALI ÜNİVERSİTES İ STRATEJİ GELİŞTİRME DAİRESİ BAŞKANLIĞI	901.11.02.01.0 0	Memurlar	1.116.400,00	1.116.400,00	0,00	0,00
MERKEZ_S BİLECİK AYMANLIK	1700292883	BİLECİK ŞEYH EDEBALI ÜNİVERSİTES İ STRATEJİ GELİŞTİRME DAİRESİ BAŞKANLIĞI	901.11.02.03.0 0	İşçiler	71.721,00	71.721,00	0,00	0,00
MERKEZ_S BİLECİK AYMANLIK	1700292883	BİLECİK ŞEYH EDEBALI ÜNİVERSİTES İ STRATEJİ GELİŞTİRME DAİRESİ BAŞKANLIĞI	901.11.02.04.0 0	Geçici Süreli Çalışanlar	160.000,00	160.000,00	0,00	0,00
MERKEZ_S BİLECİK AYMANLIK	1700292883	BİLECİK ŞEYH EDEBALI ÜNİVERSİTES İ STRATEJİ GELİŞTİRME DAİRESİ BAŞKANLIĞI	901.11.06.00.0 0	Sermaye Giderleri	10.489.457,00	10.489.457,00	0,00	0,00
MERKEZ_S BİLECİK AYMANLIK	1700292883	BİLECİK ŞEYH EDEBALI ÜNİVERSİTES İ STRATEJİ GELİŞTİRME DAİRESİ BAŞKANLIĞI	901.11.06.01.0 0	Mamul Mal Alımları	3.845.543,00	3.845.543,00	0,00	0,00
MERKEZ_S BİLECİK AYMANLIK	1700292883	BİLECİK ŞEYH EDEBALI ÜNİVERSİTES İ STRATEJİ GELİŞTİRME DAİRESİ BAŞKANLIĞI	901.11.06.03.0 0	Gayri Maddi Hak Alımları	2.543.914,00	2.543.914,00	0,00	0,00
MERKEZ_S BİLECİK AYMANLIK	1700292883	BİLECİK ŞEYH EDEBALI	901.11.06.06.0 0	Menkul Malların Büyük Onarım Giderleri	100.000,00	100.000,00	0,00	0,00

			ÜNİVERSİTES İ STRATEJİ GELİŞTİRME DAİRESİ BAŞKANLIĞI					
MERKEZ_S BİLECİK AYMANLIK	1700292883	BİLECİK ŞEYH EDEBALI ÜNİVERSİTES İ STRATEJİ GELİŞTİRME DAİRESİ BAŞKANLIĞI	901.11.06.07.0 0	Gayrimenkul Büyük Onarım Giderleri	4.000.000,00	4.000.000,00	0,00	0,00
MERKEZ_S BİLECİK AYMANLIK	1700292883	BİLECİK ŞEYH EDEBALI ÜNİVERSİTES İ STRATEJİ GELİŞTİRME DAİRESİ BAŞKANLIĞI	901.12.00.00.0 0	Kurum İçi Aktarmalarla Düşülen Ödenek	19.640.265,66	19.640.265,66	0,00	0,00
MERKEZ_S BİLECİK AYMANLIK	1700292883	BİLECİK ŞEYH EDEBALI ÜNİVERSİTES İ STRATEJİ GELİŞTİRME DAİRESİ BAŞKANLIĞI	901.12.01.00.0 0	Personel Giderleri	8.034.408,66	8.034.408,66	0,00	0,00
MERKEZ_S BİLECİK AYMANLIK	1700292883	BİLECİK ŞEYH EDEBALI ÜNİVERSİTES İ STRATEJİ GELİŞTİRME DAİRESİ BAŞKANLIĞI	901.12.01.01.0 0	Memurlar	883.894,66	883.894,66	0,00	0,00
MERKEZ_S BİLECİK AYMANLIK	1700292883	BİLECİK ŞEYH EDEBALI ÜNİVERSİTES İ STRATEJİ GELİŞTİRME DAİRESİ BAŞKANLIĞI	901.12.01.02.0 0	Sözleşmeli Personel	5.953.000,00	5.953.000,00	0,00	0,00
MERKEZ_S BİLECİK AYMANLIK	1700292883	BİLECİK ŞEYH EDEBALI ÜNİVERSİTES İ STRATEJİ GELİŞTİRME DAİRESİ BAŞKANLIĞI	901.12.01.03.0 0	İşçiler	766.721,00	766.721,00	0,00	0,00
MERKEZ_S BİLECİK AYMANLIK	1700292883	BİLECİK ŞEYH EDEBALI ÜNİVERSİTES İ STRATEJİ GELİŞTİRME DAİRESİ BAŞKANLIĞI	901.12.01.04.0 0	Geçici Süreli Çalışanlar	430.793,00	430.793,00	0,00	0,00
MERKEZ_S BİLECİK AYMANLIK	1700292883	BİLECİK ŞEYH EDEBALI ÜNİVERSİTES İ STRATEJİ GELİŞTİRME DAİRESİ BAŞKANLIĞI	901.12.02.00.0 0	Sosyal Güvenlik Kurumlarına Devlet Primi Giderleri	1.116.400,00	1.116.400,00	0,00	0,00
MERKEZ_S BİLECİK AYMANLIK	1700292883	BİLECİK ŞEYH EDEBALI ÜNİVERSİTES İ STRATEJİ GELİŞTİRME DAİRESİ BAŞKANLIĞI	901.12.02.02.0 0	Sözleşmeli Personel	1.006.400,00	1.006.400,00	0,00	0,00
MERKEZ_S BİLECİK AYMANLIK	1700292883	BİLECİK ŞEYH EDEBALI ÜNİVERSİTES İ STRATEJİ GELİŞTİRME DAİRESİ BAŞKANLIĞI	901.12.02.04.0 0	Geçici Süreli Çalışanlar	110.000,00	110.000,00	0,00	0,00
MERKEZ_S BİLECİK AYMANLIK	1700292883	BİLECİK ŞEYH EDEBALI ÜNİVERSİTES	901.12.06.00.0 0	Sermaye Giderleri	10.489.457,00	10.489.457,00	0,00	0,00

İ STRATEJİ GELİŞTİRME DAİRESİ BAŞKANLIĞI								
MERKEZ_S BİLECİK AYMANLIK	1700292883	BİLECİK ŞEYH EDEBALI ÜNİVERSİTESİ İ STRATEJİ GELİŞTİRME DAİRESİ BAŞKANLIĞI	901.12.06.01.0	Mamul Mal Alımları	4.178.000,00	4.178.000,00	0,00	0,00
MERKEZ_S BİLECİK AYMANLIK	1700292883	BİLECİK ŞEYH EDEBALI ÜNİVERSİTESİ İ STRATEJİ GELİŞTİRME DAİRESİ BAŞKANLIĞI	901.12.06.03.0	Gayri Maddi Hak Alımları	1.404.713,00	1.404.713,00	0,00	0,00
MERKEZ_S BİLECİK AYMANLIK	1700292883	BİLECİK ŞEYH EDEBALI ÜNİVERSİTESİ İ STRATEJİ GELİŞTİRME DAİRESİ BAŞKANLIĞI	901.12.06.06.0	Menkul Malların Büyük Onarım Giderleri	4.906.744,00	4.906.744,00	0,00	0,00
MERKEZ_S BİLECİK AYMANLIK	1700292883	BİLECİK ŞEYH EDEBALI ÜNİVERSİTESİ İ STRATEJİ GELİŞTİRME DAİRESİ BAŞKANLIĞI	901.13.00.00.0	Yedek Ödenekten Aktarmalarla Eklenen Ödenek	54.894.000,00	54.894.000,00	0,00	0,00
MERKEZ_S BİLECİK AYMANLIK	1700292883	BİLECİK ŞEYH EDEBALI ÜNİVERSİTESİ İ STRATEJİ GELİŞTİRME DAİRESİ BAŞKANLIĞI	901.13.01.00.0	Personel Giderleri	1.670.000,00	1.670.000,00	0,00	0,00
MERKEZ_S BİLECİK AYMANLIK	1700292883	BİLECİK ŞEYH EDEBALI ÜNİVERSİTESİ İ STRATEJİ GELİŞTİRME DAİRESİ BAŞKANLIĞI	901.13.01.01.0	Memurlar	1.670.000,00	1.670.000,00	0,00	0,00
MERKEZ_S BİLECİK AYMANLIK	1700292883	BİLECİK ŞEYH EDEBALI ÜNİVERSİTESİ İ STRATEJİ GELİŞTİRME DAİRESİ BAŞKANLIĞI	901.13.02.00.0	Sosyal Güvenlik Kurumlarına Devlet Primi Giderleri	430.000,00	430.000,00	0,00	0,00
MERKEZ_S BİLECİK AYMANLIK	1700292883	BİLECİK ŞEYH EDEBALI ÜNİVERSİTESİ İ STRATEJİ GELİŞTİRME DAİRESİ BAŞKANLIĞI	901.13.02.01.0	Memurlar	430.000,00	430.000,00	0,00	0,00
MERKEZ_S BİLECİK AYMANLIK	1700292883	BİLECİK ŞEYH EDEBALI ÜNİVERSİTESİ İ STRATEJİ GELİŞTİRME DAİRESİ BAŞKANLIĞI	901.13.03.00.0	Mal ve Hizmet Alım Giderleri	22.000.000,00	22.000.000,00	0,00	0,00
MERKEZ_S BİLECİK AYMANLIK	1700292883	BİLECİK ŞEYH EDEBALI ÜNİVERSİTESİ İ STRATEJİ GELİŞTİRME DAİRESİ BAŞKANLIĞI	901.13.03.02.0	Tüketime Yönelik Mal ve Malzeme Alımları	22.000.000,00	22.000.000,00	0,00	0,00
MERKEZ_S BİLECİK AYMANLIK	1700292883	BİLECİK ŞEYH EDEBALI ÜNİVERSİTESİ İ STRATEJİ GELİŞTİRME DAİRESİ BAŞKANLIĞI	901.13.06.00.0	Sermaye Giderleri	30.794.000,00	30.794.000,00	0,00	0,00

GELİŞTİRME DAİRESİ BAŞKANLIĞI								
MERKEZ_S BİLECİK AYMANLIK	1700292883	BİLECİK ŞEYH EDEBALI ÜNİVERSİTES İ STRATEJİ GELİŞTİRME DAİRESİ BAŞKANLIĞI	901.13.06.05.0 0	Gayrimenkul Sermaye Üretim Giderleri	25.000.000,00	25.000.000,00	0,00	0,00
MERKEZ_S BİLECİK AYMANLIK	1700292883	BİLECİK ŞEYH EDEBALI ÜNİVERSİTES İ STRATEJİ GELİŞTİRME DAİRESİ BAŞKANLIĞI	901.13.06.07.0 0	Gayrimenkul Büyük Onarım Giderleri	5.794.000,00	5.794.000,00	0,00	0,00
MERKEZ_S BİLECİK AYMANLIK	1700292883	BİLECİK ŞEYH EDEBALI ÜNİVERSİTES İ STRATEJİ GELİŞTİRME DAİRESİ BAŞKANLIĞI	901.15.00.00.0 0	Yılı İçinde Eklenen Ödenek	209.676.782,00	209.676.782,00	0,00	0,00
MERKEZ_S BİLECİK AYMANLIK	1700292883	BİLECİK ŞEYH EDEBALI ÜNİVERSİTES İ STRATEJİ GELİŞTİRME DAİRESİ BAŞKANLIĞI	901.15.01.00.0 0	Personel Giderleri	156.437.180,00	156.437.180,00	0,00	0,00
MERKEZ_S BİLECİK AYMANLIK	1700292883	BİLECİK ŞEYH EDEBALI ÜNİVERSİTES İ STRATEJİ GELİŞTİRME DAİRESİ BAŞKANLIĞI	901.15.01.01.0 0	Memurlar	115.864.180,00	115.864.180,00	0,00	0,00
MERKEZ_S BİLECİK AYMANLIK	1700292883	BİLECİK ŞEYH EDEBALI ÜNİVERSİTES İ STRATEJİ GELİŞTİRME DAİRESİ BAŞKANLIĞI	901.15.01.02.0 0	Sözleşmeli Personel	913.000,00	913.000,00	0,00	0,00
MERKEZ_S BİLECİK AYMANLIK	1700292883	BİLECİK ŞEYH EDEBALI ÜNİVERSİTES İ STRATEJİ GELİŞTİRME DAİRESİ BAŞKANLIĞI	901.15.01.03.0 0	İşçiler	39.660.000,00	39.660.000,00	0,00	0,00
MERKEZ_S BİLECİK AYMANLIK	1700292883	BİLECİK ŞEYH EDEBALI ÜNİVERSİTES İ STRATEJİ GELİŞTİRME DAİRESİ BAŞKANLIĞI	901.15.02.00.0 0	Sosyal Güvenlik Kurumlarına Devlet Primi Giderleri	15.540.000,00	15.540.000,00	0,00	0,00
MERKEZ_S BİLECİK AYMANLIK	1700292883	BİLECİK ŞEYH EDEBALI ÜNİVERSİTES İ STRATEJİ GELİŞTİRME DAİRESİ BAŞKANLIĞI	901.15.02.01.0 0	Memurlar	7.592.000,00	7.592.000,00	0,00	0,00
MERKEZ_S BİLECİK AYMANLIK	1700292883	BİLECİK ŞEYH EDEBALI ÜNİVERSİTES İ STRATEJİ GELİŞTİRME DAİRESİ BAŞKANLIĞI	901.15.02.02.0 0	Sözleşmeli Personel	133.000,00	133.000,00	0,00	0,00
MERKEZ_S BİLECİK AYMANLIK	1700292883	BİLECİK ŞEYH EDEBALI ÜNİVERSİTES İ STRATEJİ GELİŞTİRME	901.15.02.03.0 0	İşçiler	7.815.000,00	7.815.000,00	0,00	0,00

DAİRESİ BAŞKANLIĞI								
MERKEZ_S BİLECİK AYMANLIK	1700292883	BİLECİK ŞEYH EDEBALI ÜNİVERSİTESİ STRATEJİ GELİŞTİRME DAİRESİ BAŞKANLIĞI	901.15.03.00.0	Mal ve Hizmet Alım Giderleri	17.344.135,00	17.344.135,00	0,00	0,00
MERKEZ_S BİLECİK AYMANLIK	1700292883	BİLECİK ŞEYH EDEBALI ÜNİVERSİTESİ STRATEJİ GELİŞTİRME DAİRESİ BAŞKANLIĞI	901.15.03.02.0	Tüketime Yönelik Mal ve Malzeme Alımları	13.445.170,00	13.445.170,00	0,00	0,00
MERKEZ_S BİLECİK AYMANLIK	1700292883	BİLECİK ŞEYH EDEBALI ÜNİVERSİTESİ STRATEJİ GELİŞTİRME DAİRESİ BAŞKANLIĞI	901.15.03.03.0	Yolluklar	133.000,00	133.000,00	0,00	0,00
MERKEZ_S BİLECİK AYMANLIK	1700292883	BİLECİK ŞEYH EDEBALI ÜNİVERSİTESİ STRATEJİ GELİŞTİRME DAİRESİ BAŞKANLIĞI	901.15.03.04.0	Görev Giderleri	275.465,00	275.465,00	0,00	0,00
MERKEZ_S BİLECİK AYMANLIK	1700292883	BİLECİK ŞEYH EDEBALI ÜNİVERSİTESİ STRATEJİ GELİŞTİRME DAİRESİ BAŞKANLIĞI	901.15.03.05.0	Hizmet Alımları	3.438.500,00	3.438.500,00	0,00	0,00
MERKEZ_S BİLECİK AYMANLIK	1700292883	BİLECİK ŞEYH EDEBALI ÜNİVERSİTESİ STRATEJİ GELİŞTİRME DAİRESİ BAŞKANLIĞI	901.15.03.06.0	Temsil ve Tanıtma Giderleri	8.000,00	8.000,00	0,00	0,00
MERKEZ_S BİLECİK AYMANLIK	1700292883	BİLECİK ŞEYH EDEBALI ÜNİVERSİTESİ STRATEJİ GELİŞTİRME DAİRESİ BAŞKANLIĞI	901.15.03.07.0	Menkul Mal, Gayrimaddi Hak Alım, Bakım ve Onarım	30.000,00	30.000,00	0,00	0,00
MERKEZ_S BİLECİK AYMANLIK	1700292883	BİLECİK ŞEYH EDEBALI ÜNİVERSİTESİ STRATEJİ GELİŞTİRME DAİRESİ BAŞKANLIĞI	901.15.03.08.0	Gayrimenkul Mal Bakım ve Onarım Giderleri	14.000,00	14.000,00	0,00	0,00
MERKEZ_S BİLECİK AYMANLIK	1700292883	BİLECİK ŞEYH EDEBALI ÜNİVERSİTESİ STRATEJİ GELİŞTİRME DAİRESİ BAŞKANLIĞI	901.15.05.00.0	Cari Transferler	1.179.725,00	1.179.725,00	0,00	0,00
MERKEZ_S BİLECİK AYMANLIK	1700292883	BİLECİK ŞEYH EDEBALI ÜNİVERSİTESİ STRATEJİ GELİŞTİRME DAİRESİ BAŞKANLIĞI	901.15.05.03.0	Kar Amacı Gütmeyen Kuruluşlara Yapılan Transferler	300.000,00	300.000,00	0,00	0,00
MERKEZ_S BİLECİK AYMANLIK	1700292883	BİLECİK ŞEYH EDEBALI ÜNİVERSİTESİ STRATEJİ GELİŞTİRME DAİRESİ BAŞKANLIĞI	901.15.05.04.0	Hane Halkı ve İşletmelere Yapılan Transferler	879.725,00	879.725,00	0,00	0,00

BAŞKANLIĞI								
MERKEZ_S BİLECİK AYMANLIK	1700292883	BİLECİK ŞEYH EDEBALI ÜNİVERSİTES İ STRATEJİ GELİŞTİRME DAİRESİ BAŞKANLIĞI	901.15.06.00.0 0	Sermaye Giderleri	19.175.742,00	19.175.742,00	0,00	0,00
MERKEZ_S BİLECİK AYMANLIK	1700292883	BİLECİK ŞEYH EDEBALI ÜNİVERSİTES İ STRATEJİ GELİŞTİRME DAİRESİ BAŞKANLIĞI	901.15.06.01.0 0	Mamul Mal Alımları	3.990.942,00	3.990.942,00	0,00	0,00
MERKEZ_S BİLECİK AYMANLIK	1700292883	BİLECİK ŞEYH EDEBALI ÜNİVERSİTES İ STRATEJİ GELİŞTİRME DAİRESİ BAŞKANLIĞI	901.15.06.05.0 0	Gayrimenkul Sermaye Üretim Giderleri	10.000.000,00	10.000.000,00	0,00	0,00
MERKEZ_S BİLECİK AYMANLIK	1700292883	BİLECİK ŞEYH EDEBALI ÜNİVERSİTES İ STRATEJİ GELİŞTİRME DAİRESİ BAŞKANLIĞI	901.15.06.06.0 0	Menkul Malların Büyük Onarım Giderleri	350.000,00	350.000,00	0,00	0,00
MERKEZ_S BİLECİK AYMANLIK	1700292883	BİLECİK ŞEYH EDEBALI ÜNİVERSİTES İ STRATEJİ GELİŞTİRME DAİRESİ BAŞKANLIĞI	901.15.06.07.0 0	Gayrimenkul Büyük Onarım Giderleri	4.834.800,00	4.834.800,00	0,00	0,00
MERKEZ_S BİLECİK AYMANLIK	1700292883	BİLECİK ŞEYH EDEBALI ÜNİVERSİTES İ STRATEJİ GELİŞTİRME DAİRESİ BAŞKANLIĞI	901.17.00.00.0 0	Yılı İçinde Eklenen Özel Ödenek/Şartlı Bağış ve Yardım	2.112.470,00	2.112.470,00	0,00	0,00
MERKEZ_S BİLECİK AYMANLIK	1700292883	BİLECİK ŞEYH EDEBALI ÜNİVERSİTES İ STRATEJİ GELİŞTİRME DAİRESİ BAŞKANLIĞI	901.17.03.00.0 0	Mal ve Hizmet Alım Giderleri	2.112.470,00	2.112.470,00	0,00	0,00
MERKEZ_S BİLECİK AYMANLIK	1700292883	BİLECİK ŞEYH EDEBALI ÜNİVERSİTES İ STRATEJİ GELİŞTİRME DAİRESİ BAŞKANLIĞI	901.17.03.02.0 0	Tüketime Yönelik Mal ve Malzeme Alımları	447.050,00	447.050,00	0,00	0,00
MERKEZ_S BİLECİK AYMANLIK	1700292883	BİLECİK ŞEYH EDEBALI ÜNİVERSİTES İ STRATEJİ GELİŞTİRME DAİRESİ BAŞKANLIĞI	901.17.03.03.0 0	Yolluklar	510.000,00	510.000,00	0,00	0,00
MERKEZ_S BİLECİK AYMANLIK	1700292883	BİLECİK ŞEYH EDEBALI ÜNİVERSİTES İ STRATEJİ GELİŞTİRME DAİRESİ BAŞKANLIĞI	901.17.03.05.0 0	Hizmet Alımları	62.400,00	62.400,00	0,00	0,00
MERKEZ_S BİLECİK AYMANLIK	1700292883	BİLECİK ŞEYH EDEBALI ÜNİVERSİTES İ STRATEJİ GELİŞTİRME DAİRESİ BAŞKANLIĞI	901.17.03.07.0 0	Menkul Mal, Gayrimaddi Hak Alım, Bakım ve Onarım	1.093.020,00	1.093.020,00	0,00	0,00

MERKEZ_S BİLECİK AYMANLIK	1700292883	BİLECİK ŞEYH EDEBALI ÜNİVERSİTES İ STRATEJİ GELİŞTİRME DAİRESİ BAŞKANLIĞI	901.25.00.00.0 0	Yıl Sonunda İptal Edilen Ödenek	18.598.226,49	18.598.226,49	0,00	0,00
MERKEZ_S BİLECİK AYMANLIK	1700292883	BİLECİK ŞEYH EDEBALI ÜNİVERSİTES İ STRATEJİ GELİŞTİRME DAİRESİ BAŞKANLIĞI	901.25.01.00.0 0	Personel Giderleri	1.344.633,20	1.344.633,20	0,00	0,00
MERKEZ_S BİLECİK AYMANLIK	1700292883	BİLECİK ŞEYH EDEBALI ÜNİVERSİTES İ STRATEJİ GELİŞTİRME DAİRESİ BAŞKANLIĞI	901.25.01.01.0 0	Memurlar	707.197,83	707.197,83	0,00	0,00
MERKEZ_S BİLECİK AYMANLIK	1700292883	BİLECİK ŞEYH EDEBALI ÜNİVERSİTES İ STRATEJİ GELİŞTİRME DAİRESİ BAŞKANLIĞI	901.25.01.02.0 0	Sözleşmeli Personel	1.534,13	1.534,13	0,00	0,00
MERKEZ_S BİLECİK AYMANLIK	1700292883	BİLECİK ŞEYH EDEBALI ÜNİVERSİTES İ STRATEJİ GELİŞTİRME DAİRESİ BAŞKANLIĞI	901.25.01.03.0 0	İşçiler	1.243,19	1.243,19	0,00	0,00
MERKEZ_S BİLECİK AYMANLIK	1700292883	BİLECİK ŞEYH EDEBALI ÜNİVERSİTES İ STRATEJİ GELİŞTİRME DAİRESİ BAŞKANLIĞI	901.25.01.04.0 0	Geçici Süreli Çalışanlar	634.658,05	634.658,05	0,00	0,00
MERKEZ_S BİLECİK AYMANLIK	1700292883	BİLECİK ŞEYH EDEBALI ÜNİVERSİTES İ STRATEJİ GELİŞTİRME DAİRESİ BAŞKANLIĞI	901.25.02.00.0 0	Sosyal Güvenlik Kurumlarına Devlet Primi Giderleri	190.745,79	190.745,79	0,00	0,00
MERKEZ_S BİLECİK AYMANLIK	1700292883	BİLECİK ŞEYH EDEBALI ÜNİVERSİTES İ STRATEJİ GELİŞTİRME DAİRESİ BAŞKANLIĞI	901.25.02.01.0 0	Memurlar	154.622,09	154.622,09	0,00	0,00
MERKEZ_S BİLECİK AYMANLIK	1700292883	BİLECİK ŞEYH EDEBALI ÜNİVERSİTES İ STRATEJİ GELİŞTİRME DAİRESİ BAŞKANLIĞI	901.25.02.02.0 0	Sözleşmeli Personel	1.628,95	1.628,95	0,00	0,00
MERKEZ_S BİLECİK AYMANLIK	1700292883	BİLECİK ŞEYH EDEBALI ÜNİVERSİTES İ STRATEJİ GELİŞTİRME DAİRESİ BAŞKANLIĞI	901.25.02.03.0 0	İşçiler	0,63	0,63	0,00	0,00
MERKEZ_S BİLECİK AYMANLIK	1700292883	BİLECİK ŞEYH EDEBALI ÜNİVERSİTES İ STRATEJİ GELİŞTİRME DAİRESİ BAŞKANLIĞI	901.25.02.04.0 0	Geçici Süreli Çalışanlar	34.494,12	34.494,12	0,00	0,00
MERKEZ_S BİLECİK	1700292883	BİLECİK	901.25.03.00.0	Mal ve Hizmet Alım	12.267.379,33	12.267.379,33	0,00	0,00

AYMANLIK		ŞEYH EDEBALI ÜNİVERSİTES İ STRATEJİ GELİŞTİRME DAİRESİ BAŞKANLIĞI	0	Giderleri				
MERKEZ_S BİLECİK AYMANLIK	1700292883	BİLECİK ŞEYH EDEBALI ÜNİVERSİTES İ STRATEJİ GELİŞTİRME DAİRESİ BAŞKANLIĞI	901.25.03.02.0 0	Tüketime Yönelik Mal ve Malzeme Alımları	11.209.257,92	11.209.257,92	0,00	0,00
MERKEZ_S BİLECİK AYMANLIK	1700292883	BİLECİK ŞEYH EDEBALI ÜNİVERSİTES İ STRATEJİ GELİŞTİRME DAİRESİ BAŞKANLIĞI	901.25.03.03.0 0	Yolluklar	224.482,23	224.482,23	0,00	0,00
MERKEZ_S BİLECİK AYMANLIK	1700292883	BİLECİK ŞEYH EDEBALI ÜNİVERSİTES İ STRATEJİ GELİŞTİRME DAİRESİ BAŞKANLIĞI	901.25.03.04.0 0	Görev Giderleri	9.329,79	9.329,79	0,00	0,00
MERKEZ_S BİLECİK AYMANLIK	1700292883	BİLECİK ŞEYH EDEBALI ÜNİVERSİTES İ STRATEJİ GELİŞTİRME DAİRESİ BAŞKANLIĞI	901.25.03.05.0 0	Hizmet Alımları	576.245,26	576.245,26	0,00	0,00
MERKEZ_S BİLECİK AYMANLIK	1700292883	BİLECİK ŞEYH EDEBALI ÜNİVERSİTES İ STRATEJİ GELİŞTİRME DAİRESİ BAŞKANLIĞI	901.25.03.06.0 0	Temsil ve Tanıtma Giderleri	4.058,22	4.058,22	0,00	0,00
MERKEZ_S BİLECİK AYMANLIK	1700292883	BİLECİK ŞEYH EDEBALI ÜNİVERSİTES İ STRATEJİ GELİŞTİRME DAİRESİ BAŞKANLIĞI	901.25.03.07.0 0	Menkul Mal, Gayrimaddi Hak Alım, Bakım ve Onarım	221.959,12	221.959,12	0,00	0,00
MERKEZ_S BİLECİK AYMANLIK	1700292883	BİLECİK ŞEYH EDEBALI ÜNİVERSİTES İ STRATEJİ GELİŞTİRME DAİRESİ BAŞKANLIĞI	901.25.03.08.0 0	Gayrimenkul Mal Bakım ve Onarım Giderleri	22.046,79	22.046,79	0,00	0,00
MERKEZ_S BİLECİK AYMANLIK	1700292883	BİLECİK ŞEYH EDEBALI ÜNİVERSİTES İ STRATEJİ GELİŞTİRME DAİRESİ BAŞKANLIĞI	901.25.05.00.0 0	Cari Transferler	171.400,63	171.400,63	0,00	0,00
MERKEZ_S BİLECİK AYMANLIK	1700292883	BİLECİK ŞEYH EDEBALI ÜNİVERSİTES İ STRATEJİ GELİŞTİRME DAİRESİ BAŞKANLIĞI	901.25.05.03.0 0	Kar Amacı Gütmeyen Kuruluşlara Yapılan Transferler	166.053,63	166.053,63	0,00	0,00
MERKEZ_S BİLECİK AYMANLIK	1700292883	BİLECİK ŞEYH EDEBALI ÜNİVERSİTES İ STRATEJİ GELİŞTİRME DAİRESİ BAŞKANLIĞI	901.25.05.04.0 0	Hane Halkı ve İşletmelere Yapılan Transferler	5.347,00	5.347,00	0,00	0,00
MERKEZ_S BİLECİK AYMANLIK	1700292883	BİLECİK ŞEYH	901.25.06.00.0 0	Sermaye Giderleri	4.624.067,54	4.624.067,54	0,00	0,00

			EDEBALI ÜNİVERSİTESİ İ STRATEJİ GELİŞTİRME DAİRESİ BAŞKANLIĞI					
MERKEZ_S BİLECİK AYMANLIK	1700292883	BİLECİK ŞEYH EDEBALI ÜNİVERSİTESİ İ STRATEJİ GELİŞTİRME DAİRESİ BAŞKANLIĞI	901.25.06.01.0 0	Mamul Mal Alımları	644.014,42	644.014,42	0,00	0,00
MERKEZ_S BİLECİK AYMANLIK	1700292883	BİLECİK ŞEYH EDEBALI ÜNİVERSİTESİ İ STRATEJİ GELİŞTİRME DAİRESİ BAŞKANLIĞI	901.25.06.03.0 0	Gayri Maddi Hak Alımları	0,70	0,70	0,00	0,00
MERKEZ_S BİLECİK AYMANLIK	1700292883	BİLECİK ŞEYH EDEBALI ÜNİVERSİTESİ İ STRATEJİ GELİŞTİRME DAİRESİ BAŞKANLIĞI	901.25.06.05.0 0	Gayrimenkul Sermaye Üretim Giderleri	3.844.879,11	3.844.879,11	0,00	0,00
MERKEZ_S BİLECİK AYMANLIK	1700292883	BİLECİK ŞEYH EDEBALI ÜNİVERSİTESİ İ STRATEJİ GELİŞTİRME DAİRESİ BAŞKANLIĞI	901.25.06.06.0 0	Menkul Malların Büyük Onarım Giderleri	71.824,86	71.824,86	0,00	0,00
MERKEZ_S BİLECİK AYMANLIK	1700292883	BİLECİK ŞEYH EDEBALI ÜNİVERSİTESİ İ STRATEJİ GELİŞTİRME DAİRESİ BAŞKANLIĞI	901.25.06.07.0 0	Gayrimenkul Büyük Onarım Giderleri	63.348,45	63.348,45	0,00	0,00
MERKEZ_S BİLECİK AYMANLIK	1700292883	BİLECİK ŞEYH EDEBALI ÜNİVERSİTESİ İ STRATEJİ GELİŞTİRME DAİRESİ BAŞKANLIĞI	901.08.00.00.0 0	5018 Sayılı Kanununun 40 ıncı Maddesi Gereğince Geçen Yıldan Devreden Ödenek	456.132,77	456.132,77	0,00	0,00
MERKEZ_S BİLECİK AYMANLIK	1700292883	BİLECİK ŞEYH EDEBALI ÜNİVERSİTESİ İ STRATEJİ GELİŞTİRME DAİRESİ BAŞKANLIĞI	901.08.03.00.0 0	Mal ve Hizmet Alım Giderleri	139.518,10	139.518,10	0,00	0,00
MERKEZ_S BİLECİK AYMANLIK	1700292883	BİLECİK ŞEYH EDEBALI ÜNİVERSİTESİ İ STRATEJİ GELİŞTİRME DAİRESİ BAŞKANLIĞI	901.08.03.02.0 0	Tüketime Yönelik Mal ve Malzeme Alımları	117.512,80	117.512,80	0,00	0,00
MERKEZ_S BİLECİK AYMANLIK	1700292883	BİLECİK ŞEYH EDEBALI ÜNİVERSİTESİ İ STRATEJİ GELİŞTİRME DAİRESİ BAŞKANLIĞI	901.08.03.03.0 0	Yolluklar	406,00	406,00	0,00	0,00
MERKEZ_S BİLECİK AYMANLIK	1700292883	BİLECİK ŞEYH EDEBALI ÜNİVERSİTESİ İ STRATEJİ GELİŞTİRME DAİRESİ BAŞKANLIĞI	901.08.03.05.0 0	Hizmet Alımları	19.098,50	19.098,50	0,00	0,00
MERKEZ_S BİLECİK AYMANLIK	1700292883	BİLECİK ŞEYH EDEBALI	901.08.03.07.0 0	Menkul Mal, Gayrimaddi Hak Alım, Bakım ve Onarım	2.500,80	2.500,80	0,00	0,00

			ÜNİVERSİTES İ STRATEJİ GELİŞTİRME DAİRESİ BAŞKANLIĞI					
MERKEZ_S BİLECİK AYMANLIK	1700292883	BİLECİK ŞEYH EDEBALI ÜNİVERSİTES İ STRATEJİ GELİŞTİRME DAİRESİ BAŞKANLIĞI	901.08.06.00.0 Sermaye Giderleri 0	316.614,67	316.614,67	0,00	0,00	
MERKEZ_S BİLECİK AYMANLIK	1700292883	BİLECİK ŞEYH EDEBALI ÜNİVERSİTES İ STRATEJİ GELİŞTİRME DAİRESİ BAŞKANLIĞI	901.08.06.01.0 Mamul Mal Alımları 0	134.304,71	134.304,71	0,00	0,00	
MERKEZ_S BİLECİK AYMANLIK	1700292883	BİLECİK ŞEYH EDEBALI ÜNİVERSİTES İ STRATEJİ GELİŞTİRME DAİRESİ BAŞKANLIĞI	901.08.06.06.0 Menkul Malların 0 Büyük Onarım Giderleri	143.586,70	143.586,70	0,00	0,00	
MERKEZ_S BİLECİK AYMANLIK	1700292883	BİLECİK ŞEYH EDEBALI ÜNİVERSİTES İ STRATEJİ GELİŞTİRME DAİRESİ BAŞKANLIĞI	901.08.06.07.0 Gayrimenkul Büyük 0 Onarım Giderleri	38.723,26	38.723,26	0,00	0,00	
MERKEZ_S BİLECİK AYMANLIK	1700292883	BİLECİK ŞEYH EDEBALI ÜNİVERSİTES İ STRATEJİ GELİŞTİRME DAİRESİ BAŞKANLIĞI	901.09.00.00.0 Kurum Dışı 0 Aktarmalarla Eklenen Ödenek	5.890.000,00	5.890.000,00	0,00	0,00	
MERKEZ_S BİLECİK AYMANLIK	1700292883	BİLECİK ŞEYH EDEBALI ÜNİVERSİTES İ STRATEJİ GELİŞTİRME DAİRESİ BAŞKANLIĞI	901.09.05.00.0 Cari Transferler 0	5.890.000,00	5.890.000,00	0,00	0,00	
MERKEZ_S BİLECİK AYMANLIK	1700292883	BİLECİK ŞEYH EDEBALI ÜNİVERSİTES İ STRATEJİ GELİŞTİRME DAİRESİ BAŞKANLIĞI	901.09.05.01.0 Görevlendirme 0 Giderleri	5.890.000,00	5.890.000,00	0,00	0,00	
MERKEZ_S BİLECİK AYMANLIK	1700292883	BİLECİK ŞEYH EDEBALI ÜNİVERSİTES İ STRATEJİ GELİŞTİRME DAİRESİ BAŞKANLIĞI	902.00.00.00.0 BÜTÇE ÖDENEK 0 HAREKETLERİ HESABI	914.149.640,30	914.149.640,30	0,00	0,00	
MERKEZ_S BİLECİK AYMANLIK	1700292883	BİLECİK ŞEYH EDEBALI ÜNİVERSİTES İ STRATEJİ GELİŞTİRME DAİRESİ BAŞKANLIĞI	902.01.00.00.0 PERSONEL 0 GİDERLERİ	599.594.912,63	599.594.912,63	0,00	0,00	
MERKEZ_S BİLECİK AYMANLIK	1700292883	BİLECİK ŞEYH EDEBALI ÜNİVERSİTES İ STRATEJİ GELİŞTİRME DAİRESİ BAŞKANLIĞI	902.01.01.00.0 MEMURLAR 0	494.425.902,21	494.425.902,21	0,00	0,00	
MERKEZ_S BİLECİK AYMANLIK	1700292883	BİLECİK ŞEYH EDEBALI ÜNİVERSİTES	902.01.02.00.0 SÖZLEŞMELİ 0 PERSONEL	16.867.135,42	16.867.135,42	0,00	0,00	

			İ STRATEJİ GELİŞTİRME DAİRESİ BAŞKANLIĞI					
MERKEZ_S BİLECİK AYMANLIK	1700292883	BİLECİK ŞEYH EDEBALI ÜNİVERSİTES İ STRATEJİ GELİŞTİRME DAİRESİ BAŞKANLIĞI	902.01.03.00.0 0	İŞÇİLER	86.168.875,00	86.168.875,00	0,00	0,00
MERKEZ_S BİLECİK AYMANLIK	1700292883	BİLECİK ŞEYH EDEBALI ÜNİVERSİTES İ STRATEJİ GELİŞTİRME DAİRESİ BAŞKANLIĞI	902.01.04.00.0 0	GEÇİCİ SÜRELİ ÇALIŞANLAR	2.133.000,00	2.133.000,00	0,00	0,00
MERKEZ_S BİLECİK AYMANLIK	1700292883	BİLECİK ŞEYH EDEBALI ÜNİVERSİTES İ STRATEJİ GELİŞTİRME DAİRESİ BAŞKANLIĞI	902.02.00.00.0 0	SOSYAL GÜVENLİK KURUMLARINA DEVLET PRİMİ GİDERLERİ	74.916.216,20	74.916.216,20	0,00	0,00
MERKEZ_S BİLECİK AYMANLIK	1700292883	BİLECİK ŞEYH EDEBALI ÜNİVERSİTES İ STRATEJİ GELİŞTİRME DAİRESİ BAŞKANLIĞI	902.02.01.00.0 0	MEMURLAR	54.071.278,20	54.071.278,20	0,00	0,00
MERKEZ_S BİLECİK AYMANLIK	1700292883	BİLECİK ŞEYH EDEBALI ÜNİVERSİTES İ STRATEJİ GELİŞTİRME DAİRESİ BAŞKANLIĞI	902.02.02.00.0 0	SÖZLEŞMELİ PERSONEL	2.644.217,00	2.644.217,00	0,00	0,00
MERKEZ_S BİLECİK AYMANLIK	1700292883	BİLECİK ŞEYH EDEBALI ÜNİVERSİTES İ STRATEJİ GELİŞTİRME DAİRESİ BAŞKANLIĞI	902.02.03.00.0 0	İŞÇİLER	17.162.721,00	17.162.721,00	0,00	0,00
MERKEZ_S BİLECİK AYMANLIK	1700292883	BİLECİK ŞEYH EDEBALI ÜNİVERSİTES İ STRATEJİ GELİŞTİRME DAİRESİ BAŞKANLIĞI	902.02.04.00.0 0	GEÇİCİ SÜRELİ ÇALIŞANLAR	1.038.000,00	1.038.000,00	0,00	0,00
MERKEZ_S BİLECİK AYMANLIK	1700292883	BİLECİK ŞEYH EDEBALI ÜNİVERSİTES İ STRATEJİ GELİŞTİRME DAİRESİ BAŞKANLIĞI	902.03.00.00.0 0	MAL VE HİZMET ALIM GİDERLERİ	97.554.549,80	97.554.549,80	0,00	0,00
MERKEZ_S BİLECİK AYMANLIK	1700292883	BİLECİK ŞEYH EDEBALI ÜNİVERSİTES İ STRATEJİ GELİŞTİRME DAİRESİ BAŞKANLIĞI	902.03.02.00.0 0	TÜKETİME YÖNELİK MAL VE MALZEME ALIMLARI	85.551.412,80	85.551.412,80	0,00	0,00
MERKEZ_S BİLECİK AYMANLIK	1700292883	BİLECİK ŞEYH EDEBALI ÜNİVERSİTES İ STRATEJİ GELİŞTİRME DAİRESİ BAŞKANLIĞI	902.03.03.00.0 0	YOLLUKLAR	1.896.579,70	1.896.579,70	0,00	0,00
MERKEZ_S BİLECİK AYMANLIK	1700292883	BİLECİK ŞEYH EDEBALI ÜNİVERSİTES İ STRATEJİ	902.03.04.00.0 0	GÖREV GİDERLERİ	355.465,00	355.465,00	0,00	0,00

GELİŞTİRME DAİRESİ BAŞKANLIĞI								
MERKEZ_S BİLECİK AYMANLIK	1700292883	BİLECİK ŞEYH EDEBALI ÜNİVERSİTESİ STRATEJİ GELİŞTİRME DAİRESİ BAŞKANLIĞI	902.03.05.00.0	HİZMET ALIMLARI	6.831.498,50	6.831.498,50	0,00	0,00
MERKEZ_S BİLECİK AYMANLIK	1700292883	BİLECİK ŞEYH EDEBALI ÜNİVERSİTESİ STRATEJİ GELİŞTİRME DAİRESİ BAŞKANLIĞI	902.03.06.00.0	TEMSİL VE TANITMA GİDERLERİ	88.000,00	88.000,00	0,00	0,00
MERKEZ_S BİLECİK AYMANLIK	1700292883	BİLECİK ŞEYH EDEBALI ÜNİVERSİTESİ STRATEJİ GELİŞTİRME DAİRESİ BAŞKANLIĞI	902.03.07.00.0	MENKUL MAL,GAYRİMADDİ HAK ALIM, BAKIM VE ONARIM GİDERLERİ	2.331.520,80	2.331.520,80	0,00	0,00
MERKEZ_S BİLECİK AYMANLIK	1700292883	BİLECİK ŞEYH EDEBALI ÜNİVERSİTESİ STRATEJİ GELİŞTİRME DAİRESİ BAŞKANLIĞI	902.03.08.00.0	GAYRİMENKUL MAL BAKIM VE ONARIM GİDERLERİ	500.073,00	500.073,00	0,00	0,00
MERKEZ_S BİLECİK AYMANLIK	1700292883	BİLECİK ŞEYH EDEBALI ÜNİVERSİTESİ STRATEJİ GELİŞTİRME DAİRESİ BAŞKANLIĞI	902.05.00.00.0	CARİ TRANSFERLER	16.393.725,00	16.393.725,00	0,00	0,00
MERKEZ_S BİLECİK AYMANLIK	1700292883	BİLECİK ŞEYH EDEBALI ÜNİVERSİTESİ STRATEJİ GELİŞTİRME DAİRESİ BAŞKANLIĞI	902.05.01.00.0	GÖREVLENDİRME GİDERLERİ	13.671.000,00	13.671.000,00	0,00	0,00
MERKEZ_S BİLECİK AYMANLIK	1700292883	BİLECİK ŞEYH EDEBALI ÜNİVERSİTESİ STRATEJİ GELİŞTİRME DAİRESİ BAŞKANLIĞI	902.05.03.00.0	KAR AMACI GÜTMEYEN KURULUŞLARA YAPILAN TRANSFERLER	1.843.000,00	1.843.000,00	0,00	0,00
MERKEZ_S BİLECİK AYMANLIK	1700292883	BİLECİK ŞEYH EDEBALI ÜNİVERSİTESİ STRATEJİ GELİŞTİRME DAİRESİ BAŞKANLIĞI	902.05.04.00.0	HANE HALKI VE İŞLETMELERE YAPILAN TRANSFERLER	879.725,00	879.725,00	0,00	0,00
MERKEZ_S BİLECİK AYMANLIK	1700292883	BİLECİK ŞEYH EDEBALI ÜNİVERSİTESİ STRATEJİ GELİŞTİRME DAİRESİ BAŞKANLIĞI	902.06.00.00.0	SERMAYE GİDERLERİ	125.690.236,67	125.690.236,67	0,00	0,00
MERKEZ_S BİLECİK AYMANLIK	1700292883	BİLECİK ŞEYH EDEBALI ÜNİVERSİTESİ STRATEJİ GELİŞTİRME DAİRESİ BAŞKANLIĞI	902.06.01.00.0	MAMUL MAL ALIMLARI	26.560.067,71	26.560.067,71	0,00	0,00
MERKEZ_S BİLECİK AYMANLIK	1700292883	BİLECİK ŞEYH EDEBALI ÜNİVERSİTESİ STRATEJİ GELİŞTİRME DAİRESİ BAŞKANLIĞI	902.06.03.00.0	GAYRİ MADDİ HAK ALIMLARI	4.869.059,00	4.869.059,00	0,00	0,00

DAİRESİ BAŞKANLIĞI								
MERKEZ_S BİLECİK AYMANLIK	1700292883	BİLECİK ŞEYH EDEBALI ÜNİVERSİTES İ STRATEJİ GELİŞTİRME DAİRESİ BAŞKANLIĞI	902.06.05.00.0 0	GAYRİMENKUL SERMAYE ÜRETİM GİDERLERİ	65.500.000,00	65.500.000,00	0,00	0,00
MERKEZ_S BİLECİK AYMANLIK	1700292883	BİLECİK ŞEYH EDEBALI ÜNİVERSİTES İ STRATEJİ GELİŞTİRME DAİRESİ BAŞKANLIĞI	902.06.06.00.0 0	MENKUL MALLARIN BÜYÜK ONARIM GİDERLERİ	6.593.586,70	6.593.586,70	0,00	0,00
MERKEZ_S BİLECİK AYMANLIK	1700292883	BİLECİK ŞEYH EDEBALI ÜNİVERSİTES İ STRATEJİ GELİŞTİRME DAİRESİ BAŞKANLIĞI	902.06.07.00.0 0	GAYRİMENKUL BÜYÜK ONARIM GİDERLERİ	22.167.523,26	22.167.523,26	0,00	0,00
MERKEZ_S BİLECİK AYMANLIK	1700292883	BİLECİK ŞEYH EDEBALI ÜNİVERSİTES İ STRATEJİ GELİŞTİRME DAİRESİ BAŞKANLIĞI	903.00.00.00.0 0	KULLANILACAK ÖDENEKLER HESABI	924.699.904,33	924.699.904,33	0,00	0,00
MERKEZ_S BİLECİK AYMANLIK	1700292883	BİLECİK ŞEYH EDEBALI ÜNİVERSİTES İ STRATEJİ GELİŞTİRME DAİRESİ BAŞKANLIĞI	903.01.00.00.0 0	PERSONEL GİDERLERİ	599.633.932,99	599.633.932,99	0,00	0,00
MERKEZ_S BİLECİK AYMANLIK	1700292883	BİLECİK ŞEYH EDEBALI ÜNİVERSİTES İ STRATEJİ GELİŞTİRME DAİRESİ BAŞKANLIĞI	903.01.01.00.0 0	MEMURLAR	494.464.922,57	494.464.922,57	0,00	0,00
MERKEZ_S BİLECİK AYMANLIK	1700292883	BİLECİK ŞEYH EDEBALI ÜNİVERSİTES İ STRATEJİ GELİŞTİRME DAİRESİ BAŞKANLIĞI	903.01.02.00.0 0	SÖZLEŞMELİ PERSONEL	16.867.135,42	16.867.135,42	0,00	0,00
MERKEZ_S BİLECİK AYMANLIK	1700292883	BİLECİK ŞEYH EDEBALI ÜNİVERSİTES İ STRATEJİ GELİŞTİRME DAİRESİ BAŞKANLIĞI	903.01.03.00.0 0	İŞÇİLER	86.168.875,00	86.168.875,00	0,00	0,00
MERKEZ_S BİLECİK AYMANLIK	1700292883	BİLECİK ŞEYH EDEBALI ÜNİVERSİTES İ STRATEJİ GELİŞTİRME DAİRESİ BAŞKANLIĞI	903.01.04.00.0 0	GEÇİCİ SÜRELİ ÇALIŞANLAR	2.133.000,00	2.133.000,00	0,00	0,00
MERKEZ_S BİLECİK AYMANLIK	1700292883	BİLECİK ŞEYH EDEBALI ÜNİVERSİTES İ STRATEJİ GELİŞTİRME DAİRESİ BAŞKANLIĞI	903.02.00.00.0 0	SOSYAL GÜVENLİK KURUMLARINA DEVLET PRİMİ GİDERLERİ	74.916.216,20	74.916.216,20	0,00	0,00
MERKEZ_S BİLECİK AYMANLIK	1700292883	BİLECİK ŞEYH EDEBALI ÜNİVERSİTES İ STRATEJİ GELİŞTİRME DAİRESİ	903.02.01.00.0 0	MEMURLAR	54.071.278,20	54.071.278,20	0,00	0,00

BAŞKANLIĞI							
MERKEZ_S BİLECİK AYMANLIK	1700292883	BİLECİK ŞEYH EDEBALI ÜNİVERSİTES İ STRATEJİ GELİŞTİRME DAİRESİ BAŞKANLIĞI	903.02.02.00.0 0	SÖZLEŞMELİ PERSONEL	2.644.217,00	2.644.217,00	0,00 0,00
MERKEZ_S BİLECİK AYMANLIK	1700292883	BİLECİK ŞEYH EDEBALI ÜNİVERSİTES İ STRATEJİ GELİŞTİRME DAİRESİ BAŞKANLIĞI	903.02.03.00.0 0	İŞÇİLER	17.162.721,00	17.162.721,00	0,00 0,00
MERKEZ_S BİLECİK AYMANLIK	1700292883	BİLECİK ŞEYH EDEBALI ÜNİVERSİTES İ STRATEJİ GELİŞTİRME DAİRESİ BAŞKANLIĞI	903.02.04.00.0 0	GEÇİCİ SÜRELİ ÇALIŞANLAR	1.038.000,00	1.038.000,00	0,00 0,00
MERKEZ_S BİLECİK AYMANLIK	1700292883	BİLECİK ŞEYH EDEBALI ÜNİVERSİTES İ STRATEJİ GELİŞTİRME DAİRESİ BAŞKANLIĞI	903.03.00.00.0 0	MAL VE HİZMET ALIM GİDERLERİ	106.076.822,55	106.076.822,55	0,00 0,00
MERKEZ_S BİLECİK AYMANLIK	1700292883	BİLECİK ŞEYH EDEBALI ÜNİVERSİTES İ STRATEJİ GELİŞTİRME DAİRESİ BAŞKANLIĞI	903.03.02.00.0 0	TÜKETİME YÖNELİK MAL VE MALZEME ALIMLARI	93.834.653,34	93.834.653,34	0,00 0,00
MERKEZ_S BİLECİK AYMANLIK	1700292883	BİLECİK ŞEYH EDEBALI ÜNİVERSİTES İ STRATEJİ GELİŞTİRME DAİRESİ BAŞKANLIĞI	903.03.03.00.0 0	YOLLUKLAR	1.896.579,70	1.896.579,70	0,00 0,00
MERKEZ_S BİLECİK AYMANLIK	1700292883	BİLECİK ŞEYH EDEBALI ÜNİVERSİTES İ STRATEJİ GELİŞTİRME DAİRESİ BAŞKANLIĞI	903.03.04.00.0 0	GÖREV GİDERLERİ	355.465,00	355.465,00	0,00 0,00
MERKEZ_S BİLECİK AYMANLIK	1700292883	BİLECİK ŞEYH EDEBALI ÜNİVERSİTES İ STRATEJİ GELİŞTİRME DAİRESİ BAŞKANLIĞI	903.03.05.00.0 0	HİZMET ALIMLARI	7.065.923,71	7.065.923,71	0,00 0,00
MERKEZ_S BİLECİK AYMANLIK	1700292883	BİLECİK ŞEYH EDEBALI ÜNİVERSİTES İ STRATEJİ GELİŞTİRME DAİRESİ BAŞKANLIĞI	903.03.06.00.0 0	TEMSİL VE TANITMA GİDERLERİ	88.000,00	88.000,00	0,00 0,00
MERKEZ_S BİLECİK AYMANLIK	1700292883	BİLECİK ŞEYH EDEBALI ÜNİVERSİTES İ STRATEJİ GELİŞTİRME DAİRESİ BAŞKANLIĞI	903.03.07.00.0 0	MENKUL MAL,GAYRİMADDİ HAK ALIM, BAKIM VE ONARIM GİDERLERİ	2.336.127,80	2.336.127,80	0,00 0,00
MERKEZ_S BİLECİK AYMANLIK	1700292883	BİLECİK ŞEYH EDEBALI ÜNİVERSİTES İ STRATEJİ GELİŞTİRME DAİRESİ BAŞKANLIĞI	903.03.08.00.0 0	RAYRİMENKUL MAL BAKIM VE ONARIM GİDERLERİ	500.073,00	500.073,00	0,00 0,00

MERKEZ_S BİLECİK AYMANLIK	1700292883	BİLECİK ŞEYH EDEBALI ÜNİVERSİTES İ STRATEJİ GELİŞTİRME DAİRESİ BAŞKANLIĞI	903.05.00.00.0 0	CARİ TRANSFERLER	16.393.725,00	16.393.725,00	0,00	0,00
MERKEZ_S BİLECİK AYMANLIK	1700292883	BİLECİK ŞEYH EDEBALI ÜNİVERSİTES İ STRATEJİ GELİŞTİRME DAİRESİ BAŞKANLIĞI	903.05.01.00.0 0	GÖREVLENDİRME GİDERLERİ	13.671.000,00	13.671.000,00	0,00	0,00
MERKEZ_S BİLECİK AYMANLIK	1700292883	BİLECİK ŞEYH EDEBALI ÜNİVERSİTES İ STRATEJİ GELİŞTİRME DAİRESİ BAŞKANLIĞI	903.05.03.00.0 0	KAR AMACI GÜTMEYEN KURULUŞLARA YAPILAN TRANSFERLER	1.843.000,00	1.843.000,00	0,00	0,00
MERKEZ_S BİLECİK AYMANLIK	1700292883	BİLECİK ŞEYH EDEBALI ÜNİVERSİTES İ STRATEJİ GELİŞTİRME DAİRESİ BAŞKANLIĞI	903.05.04.00.0 0	HANE HALKI VE İŞLETMELERE YAPILAN TRANSFERLER	879.725,00	879.725,00	0,00	0,00
MERKEZ_S BİLECİK AYMANLIK	1700292883	BİLECİK ŞEYH EDEBALI ÜNİVERSİTES İ STRATEJİ GELİŞTİRME DAİRESİ BAŞKANLIĞI	903.06.00.00.0 0	SERMAYE GİDERLERİ	127.679.207,59	127.679.207,59	0,00	0,00
MERKEZ_S BİLECİK AYMANLIK	1700292883	BİLECİK ŞEYH EDEBALI ÜNİVERSİTES İ STRATEJİ GELİŞTİRME DAİRESİ BAŞKANLIĞI	903.06.01.00.0 0	MAMUL MAL ALIMLARI	26.848.007,38	26.848.007,38	0,00	0,00
MERKEZ_S BİLECİK AYMANLIK	1700292883	BİLECİK ŞEYH EDEBALI ÜNİVERSİTES İ STRATEJİ GELİŞTİRME DAİRESİ BAŞKANLIĞI	903.06.03.00.0 0	GAYRİ MADDİ HAK ALIMLARI	4.869.059,00	4.869.059,00	0,00	0,00
MERKEZ_S BİLECİK AYMANLIK	1700292883	BİLECİK ŞEYH EDEBALI ÜNİVERSİTES İ STRATEJİ GELİŞTİRME DAİRESİ BAŞKANLIĞI	903.06.05.00.0 0	GAYRİMENKUL SERMAYE ÜRETİM GİDERLERİ	67.201.031,25	67.201.031,25	0,00	0,00
MERKEZ_S BİLECİK AYMANLIK	1700292883	BİLECİK ŞEYH EDEBALI ÜNİVERSİTES İ STRATEJİ GELİŞTİRME DAİRESİ BAŞKANLIĞI	903.06.06.00.0 0	MENKUL MALLARIN BÜYÜK ONARIM GİDERLERİ	6.593.586,70	6.593.586,70	0,00	0,00
MERKEZ_S BİLECİK AYMANLIK	1700292883	BİLECİK ŞEYH EDEBALI ÜNİVERSİTES İ STRATEJİ GELİŞTİRME DAİRESİ BAŞKANLIĞI	903.06.07.00.0 0	GAYRİMENKUL BÜYÜK ONARIM GİDERLERİ	22.167.523,26	22.167.523,26	0,00	0,00
MERKEZ_S BİLECİK AYMANLIK	1700292883	BİLECİK ŞEYH EDEBALI ÜNİVERSİTES İ STRATEJİ GELİŞTİRME DAİRESİ BAŞKANLIĞI	904.00.00.00.0 0	ÖDENEKLER HESABI	914.149.640,30	914.149.640,30	0,00	0,00
MERKEZ_S BİLECİK	1700292883	BİLECİK	904.01.00.00.0	PERSONEL	599.594.912,63	599.594.912,63	0,00	0,00

AYMANLIK		ŞEYH EDEBALI ÜNİVERSİTES İ STRATEJİ GELİŞTİRME DAİRESİ BAŞKANLIĞI	0	GİDERLERİ				
MERKEZ_S BİLECİK AYMANLIK	1700292883	BİLECİK ŞEYH EDEBALI ÜNİVERSİTES İ STRATEJİ GELİŞTİRME DAİRESİ BAŞKANLIĞI	904.01.01.00.0 0	MEMURLAR	494.425.902,21	494.425.902,21	0,00	0,00
MERKEZ_S BİLECİK AYMANLIK	1700292883	BİLECİK ŞEYH EDEBALI ÜNİVERSİTES İ STRATEJİ GELİŞTİRME DAİRESİ BAŞKANLIĞI	904.01.02.00.0 0	SÖZLEŞMELİ PERSONEL	16.867.135,42	16.867.135,42	0,00	0,00
MERKEZ_S BİLECİK AYMANLIK	1700292883	BİLECİK ŞEYH EDEBALI ÜNİVERSİTES İ STRATEJİ GELİŞTİRME DAİRESİ BAŞKANLIĞI	904.01.03.00.0 0	İŞÇİLER	86.168.875,00	86.168.875,00	0,00	0,00
MERKEZ_S BİLECİK AYMANLIK	1700292883	BİLECİK ŞEYH EDEBALI ÜNİVERSİTES İ STRATEJİ GELİŞTİRME DAİRESİ BAŞKANLIĞI	904.01.04.00.0 0	GEÇİCİ SÜRELİ ÇALIŞANLAR	2.133.000,00	2.133.000,00	0,00	0,00
MERKEZ_S BİLECİK AYMANLIK	1700292883	BİLECİK ŞEYH EDEBALI ÜNİVERSİTES İ STRATEJİ GELİŞTİRME DAİRESİ BAŞKANLIĞI	904.02.00.00.0 0	SOSYAL GÜVENLİK KURUMLARINA DEVLET PRİMİ GİDERLERİ	74.916.216,20	74.916.216,20	0,00	0,00
MERKEZ_S BİLECİK AYMANLIK	1700292883	BİLECİK ŞEYH EDEBALI ÜNİVERSİTES İ STRATEJİ GELİŞTİRME DAİRESİ BAŞKANLIĞI	904.02.01.00.0 0	MEMURLAR	54.071.278,20	54.071.278,20	0,00	0,00
MERKEZ_S BİLECİK AYMANLIK	1700292883	BİLECİK ŞEYH EDEBALI ÜNİVERSİTES İ STRATEJİ GELİŞTİRME DAİRESİ BAŞKANLIĞI	904.02.02.00.0 0	SÖZLEŞMELİ PERSONEL	2.644.217,00	2.644.217,00	0,00	0,00
MERKEZ_S BİLECİK AYMANLIK	1700292883	BİLECİK ŞEYH EDEBALI ÜNİVERSİTES İ STRATEJİ GELİŞTİRME DAİRESİ BAŞKANLIĞI	904.02.03.00.0 0	İŞÇİLER	17.162.721,00	17.162.721,00	0,00	0,00
MERKEZ_S BİLECİK AYMANLIK	1700292883	BİLECİK ŞEYH EDEBALI ÜNİVERSİTES İ STRATEJİ GELİŞTİRME DAİRESİ BAŞKANLIĞI	904.02.04.00.0 0	GEÇİCİ SÜRELİ ÇALIŞANLAR	1.038.000,00	1.038.000,00	0,00	0,00
MERKEZ_S BİLECİK AYMANLIK	1700292883	BİLECİK ŞEYH EDEBALI ÜNİVERSİTES İ STRATEJİ GELİŞTİRME DAİRESİ BAŞKANLIĞI	904.03.00.00.0 0	MAL VE HİZMET ALIM GİDERLERİ	97.554.549,80	97.554.549,80	0,00	0,00
MERKEZ_S BİLECİK AYMANLIK	1700292883	BİLECİK ŞEYH EDEBALI ÜNİVERSİTES İ STRATEJİ GELİŞTİRME DAİRESİ BAŞKANLIĞI	904.03.02.00.0 0	TÜKETİME YÖNELİK MAL VE MALZEME	85.551.412,80	85.551.412,80	0,00	0,00

		ALIMLARI						
MERKEZ_S BİLECİK AYMANLIK	1700292883	BİLECİK ŞEYH EDEBALI ÜNİVERSİTESİ STRATEJİ GELİŞTİRME DAİRESİ BAŞKANLIĞI	904.03.03.00.0	YOLLUKLAR	1.896.579,70	1.896.579,70	0,00	0,00
MERKEZ_S BİLECİK AYMANLIK	1700292883	BİLECİK ŞEYH EDEBALI ÜNİVERSİTESİ STRATEJİ GELİŞTİRME DAİRESİ BAŞKANLIĞI	904.03.04.00.0	GÖREV GİDERLERİ	355.465,00	355.465,00	0,00	0,00
MERKEZ_S BİLECİK AYMANLIK	1700292883	BİLECİK ŞEYH EDEBALI ÜNİVERSİTESİ STRATEJİ GELİŞTİRME DAİRESİ BAŞKANLIĞI	904.03.05.00.0	HİZMET ALIMLARI	6.831.498,50	6.831.498,50	0,00	0,00
MERKEZ_S BİLECİK AYMANLIK	1700292883	BİLECİK ŞEYH EDEBALI ÜNİVERSİTESİ STRATEJİ GELİŞTİRME DAİRESİ BAŞKANLIĞI	904.03.06.00.0	TEMSİL VE TANITMA GİDERLERİ	88.000,00	88.000,00	0,00	0,00
MERKEZ_S BİLECİK AYMANLIK	1700292883	BİLECİK ŞEYH EDEBALI ÜNİVERSİTESİ STRATEJİ GELİŞTİRME DAİRESİ BAŞKANLIĞI	904.03.07.00.0	MENKUL MAL,GAYRİMADDİ HAK ALIM, BAKIM VE ONARIM GİDERLERİ	2.331.520,80	2.331.520,80	0,00	0,00
MERKEZ_S BİLECİK AYMANLIK	1700292883	BİLECİK ŞEYH EDEBALI ÜNİVERSİTESİ STRATEJİ GELİŞTİRME DAİRESİ BAŞKANLIĞI	904.03.08.00.0	GAYRİMENKUL MAL BAKIM VE ONARIM GİDERLERİ	500.073,00	500.073,00	0,00	0,00
MERKEZ_S BİLECİK AYMANLIK	1700292883	BİLECİK ŞEYH EDEBALI ÜNİVERSİTESİ STRATEJİ GELİŞTİRME DAİRESİ BAŞKANLIĞI	904.05.00.00.0	CARİ TRANSFERLER	16.393.725,00	16.393.725,00	0,00	0,00
MERKEZ_S BİLECİK AYMANLIK	1700292883	BİLECİK ŞEYH EDEBALI ÜNİVERSİTESİ STRATEJİ GELİŞTİRME DAİRESİ BAŞKANLIĞI	904.05.01.00.0	GÖREVLENDİRME GİDERLERİ	13.671.000,00	13.671.000,00	0,00	0,00
MERKEZ_S BİLECİK AYMANLIK	1700292883	BİLECİK ŞEYH EDEBALI ÜNİVERSİTESİ STRATEJİ GELİŞTİRME DAİRESİ BAŞKANLIĞI	904.05.03.00.0	KAR AMACI GÜTMEYEN KURULUŞLARA YAPILAN TRANSFERLER	1.843.000,00	1.843.000,00	0,00	0,00
MERKEZ_S BİLECİK AYMANLIK	1700292883	BİLECİK ŞEYH EDEBALI ÜNİVERSİTESİ STRATEJİ GELİŞTİRME DAİRESİ BAŞKANLIĞI	904.05.04.00.0	HANE HALKI VE İŞLETMELERE YAPILAN TRANSFERLER	879.725,00	879.725,00	0,00	0,00
MERKEZ_S BİLECİK AYMANLIK	1700292883	BİLECİK ŞEYH EDEBALI	904.06.00.00.0	SERMAYE GİDERLERİ	125.690.236,67	125.690.236,67	0,00	0,00

			ÜNİVERSİTES İ STRATEJİ GELİŞTİRME DAİRESİ BAŞKANLIĞI					
MERKEZ_S BİLECİK AYMANLIK	1700292883	BİLECİK ŞEYH EDEBALI ÜNİVERSİTES İ STRATEJİ GELİŞTİRME DAİRESİ BAŞKANLIĞI	904.06.01.00.0 0	MAMUL MAL ALIMLARI	26.560.067,71	26.560.067,71	0,00	0,00
MERKEZ_S BİLECİK AYMANLIK	1700292883	BİLECİK ŞEYH EDEBALI ÜNİVERSİTES İ STRATEJİ GELİŞTİRME DAİRESİ BAŞKANLIĞI	904.06.03.00.0 0	GAYRİ MADDİ HAK ALIMLARI	4.869.059,00	4.869.059,00	0,00	0,00
MERKEZ_S BİLECİK AYMANLIK	1700292883	BİLECİK ŞEYH EDEBALI ÜNİVERSİTES İ STRATEJİ GELİŞTİRME DAİRESİ BAŞKANLIĞI	904.06.05.00.0 0	GAYRİMENKUL SERMAYE ÜRETİM GİDERLERİ	65.500.000,00	65.500.000,00	0,00	0,00
MERKEZ_S BİLECİK AYMANLIK	1700292883	BİLECİK ŞEYH EDEBALI ÜNİVERSİTES İ STRATEJİ GELİŞTİRME DAİRESİ BAŞKANLIĞI	904.06.06.00.0 0	MENKUL MALLARIN BÜYÜK ONARIM GİDERLERİ	6.593.586,70	6.593.586,70	0,00	0,00
MERKEZ_S BİLECİK AYMANLIK	1700292883	BİLECİK ŞEYH EDEBALI ÜNİVERSİTES İ STRATEJİ GELİŞTİRME DAİRESİ BAŞKANLIĞI	904.06.07.00.0 0	GAYRİMENKUL BÜYÜK ONARIM GİDERLERİ	22.167.523,26	22.167.523,26	0,00	0,00
MERKEZ_S BİLECİK AYMANLIK	1700292883	BİLECİK ŞEYH EDEBALI ÜNİVERSİTES İ STRATEJİ GELİŞTİRME DAİRESİ BAŞKANLIĞI	905.00.00.00.0 0	ÖDENEKLİ GİDERLER HESABI	750.754.749,31	750.754.749,31	0,00	0,00
MERKEZ_S BİLECİK AYMANLIK	1700292883	BİLECİK ŞEYH EDEBALI ÜNİVERSİTES İ STRATEJİ GELİŞTİRME DAİRESİ BAŞKANLIĞI	905.01.00.00.0 0	PERSONEL GİDERLERİ	477.207.846,16	477.207.846,16	0,00	0,00
MERKEZ_S BİLECİK AYMANLIK	1700292883	BİLECİK ŞEYH EDEBALI ÜNİVERSİTES İ STRATEJİ GELİŞTİRME DAİRESİ BAŞKANLIĞI	905.01.01.00.0 0	MEMURLAR	385.224.795,53	385.224.795,53	0,00	0,00
MERKEZ_S BİLECİK AYMANLIK	1700292883	BİLECİK ŞEYH EDEBALI ÜNİVERSİTES İ STRATEJİ GELİŞTİRME DAİRESİ BAŞKANLIĞI	905.01.02.00.0 0	SÖZLEŞMELİ PERSONEL	9.853.465,87	9.853.465,87	0,00	0,00
MERKEZ_S BİLECİK AYMANLIK	1700292883	BİLECİK ŞEYH EDEBALI ÜNİVERSİTES İ STRATEJİ GELİŞTİRME DAİRESİ BAŞKANLIĞI	905.01.03.00.0 0	İŞÇİLER	81.074.035,81	81.074.035,81	0,00	0,00
MERKEZ_S BİLECİK AYMANLIK	1700292883	BİLECİK ŞEYH EDEBALI ÜNİVERSİTES	905.01.04.00.0 0	GEÇİCİ SÜRELİ ÇALIŞANLAR	1.055.548,95	1.055.548,95	0,00	0,00

İ STRATEJİ GELİŞTİRME DAİRESİ BAŞKANLIĞI								
MERKEZ_S BİLECİK AYMANLIK	1700292883	BİLECİK ŞEYH EDEBALI ÜNİVERSİTESİ İ STRATEJİ GELİŞTİRME DAİRESİ BAŞKANLIĞI	905.02.00.00.0	SOSYAL GÜVENLİK KURUMLARINA DEVLET PRİMİ GİDERLERİ	64.253.975,21	64.253.975,21	0,00	0,00
MERKEZ_S BİLECİK AYMANLIK	1700292883	BİLECİK ŞEYH EDEBALI ÜNİVERSİTESİ İ STRATEJİ GELİŞTİRME DAİRESİ BAŞKANLIĞI	905.02.01.00.0	MEMURLAR	44.700.777,91	44.700.777,91	0,00	0,00
MERKEZ_S BİLECİK AYMANLIK	1700292883	BİLECİK ŞEYH EDEBALI ÜNİVERSİTESİ İ STRATEJİ GELİŞTİRME DAİRESİ BAŞKANLIĞI	905.02.02.00.0	SÖZLEŞMELİ PERSONEL	1.496.971,05	1.496.971,05	0,00	0,00
MERKEZ_S BİLECİK AYMANLIK	1700292883	BİLECİK ŞEYH EDEBALI ÜNİVERSİTESİ İ STRATEJİ GELİŞTİRME DAİRESİ BAŞKANLIĞI	905.02.03.00.0	İŞÇİLER	17.162.720,37	17.162.720,37	0,00	0,00
MERKEZ_S BİLECİK AYMANLIK	1700292883	BİLECİK ŞEYH EDEBALI ÜNİVERSİTESİ İ STRATEJİ GELİŞTİRME DAİRESİ BAŞKANLIĞI	905.02.04.00.0	GEÇİCİ SÜRELİ ÇALIŞANLAR	893.505,88	893.505,88	0,00	0,00
MERKEZ_S BİLECİK AYMANLIK	1700292883	BİLECİK ŞEYH EDEBALI ÜNİVERSİTESİ İ STRATEJİ GELİŞTİRME DAİRESİ BAŞKANLIĞI	905.03.00.00.0	MAL VE HİZMET ALIM GİDERLERİ	81.512.016,52	81.512.016,52	0,00	0,00
MERKEZ_S BİLECİK AYMANLIK	1700292883	BİLECİK ŞEYH EDEBALI ÜNİVERSİTESİ İ STRATEJİ GELİŞTİRME DAİRESİ BAŞKANLIĞI	905.03.02.00.0	TÜKETİME YÖNELİK MAL VE MALZEME ALIMLARI	73.080.715,42	73.080.715,42	0,00	0,00
MERKEZ_S BİLECİK AYMANLIK	1700292883	BİLECİK ŞEYH EDEBALI ÜNİVERSİTESİ İ STRATEJİ GELİŞTİRME DAİRESİ BAŞKANLIĞI	905.03.03.00.0	YOLLUKLAR	1.221.923,77	1.221.923,77	0,00	0,00
MERKEZ_S BİLECİK AYMANLIK	1700292883	BİLECİK ŞEYH EDEBALI ÜNİVERSİTESİ İ STRATEJİ GELİŞTİRME DAİRESİ BAŞKANLIĞI	905.03.04.00.0	GÖREV GİDERLERİ	346.135,21	346.135,21	0,00	0,00
MERKEZ_S BİLECİK AYMANLIK	1700292883	BİLECİK ŞEYH EDEBALI ÜNİVERSİTESİ İ STRATEJİ GELİŞTİRME DAİRESİ BAŞKANLIĞI	905.03.05.00.0	HİZMET ALIMLARI	4.447.178,45	4.447.178,45	0,00	0,00
MERKEZ_S BİLECİK AYMANLIK	1700292883	BİLECİK ŞEYH EDEBALI ÜNİVERSİTESİ İ STRATEJİ	905.03.06.00.0	TEMSİL VE TANITMA GİDERLERİ	83.941,78	83.941,78	0,00	0,00

GELİŞTİRME DAİRESİ BAŞKANLIĞI								
MERKEZ_S BİLECİK AYMANLIK	1700292883	BİLECİK ŞEYH EDEBALI ÜNİVERSİTESİ STRATEJİ GELİŞTİRME DAİRESİ BAŞKANLIĞI	905.03.07.00.00	MENKUL MAL,GAYRİMADDİ HAK ALIM, BAKIM VE ONARIM GİDERLERİ	1.984.168,68	1.984.168,68	0,00	0,00
MERKEZ_S BİLECİK AYMANLIK	1700292883	BİLECİK ŞEYH EDEBALI ÜNİVERSİTESİ STRATEJİ GELİŞTİRME DAİRESİ BAŞKANLIĞI	905.03.08.00.00	GAYRİMENKUL MAL BAKIM VE ONARIM GİDERLERİ	347.953,21	347.953,21	0,00	0,00
MERKEZ_S BİLECİK AYMANLIK	1700292883	BİLECİK ŞEYH EDEBALI ÜNİVERSİTESİ STRATEJİ GELİŞTİRME DAİRESİ BAŞKANLIĞI	905.05.00.00.00	CARİ TRANSFERLER	16.156.324,37	16.156.324,37	0,00	0,00
MERKEZ_S BİLECİK AYMANLIK	1700292883	BİLECİK ŞEYH EDEBALI ÜNİVERSİTESİ STRATEJİ GELİŞTİRME DAİRESİ BAŞKANLIĞI	905.05.01.00.00	GÖREVLENDİRME GİDERLERİ	13.671.000,00	13.671.000,00	0,00	0,00
MERKEZ_S BİLECİK AYMANLIK	1700292883	BİLECİK ŞEYH EDEBALI ÜNİVERSİTESİ STRATEJİ GELİŞTİRME DAİRESİ BAŞKANLIĞI	905.05.03.00.00	KAR AMACI GÜTMEYEN KURULUŞLARA YAPILAN TRANSFERLER	1.676.946,37	1.676.946,37	0,00	0,00
MERKEZ_S BİLECİK AYMANLIK	1700292883	BİLECİK ŞEYH EDEBALI ÜNİVERSİTESİ STRATEJİ GELİŞTİRME DAİRESİ BAŞKANLIĞI	905.05.04.00.00	HANE HALKI VE İŞLETMELERE YAPILAN TRANSFERLER	808.378,00	808.378,00	0,00	0,00
MERKEZ_S BİLECİK AYMANLIK	1700292883	BİLECİK ŞEYH EDEBALI ÜNİVERSİTESİ STRATEJİ GELİŞTİRME DAİRESİ BAŞKANLIĞI	905.06.00.00.00	SERMAYE GİDERLERİ	111.624.587,05	111.624.587,05	0,00	0,00
MERKEZ_S BİLECİK AYMANLIK	1700292883	BİLECİK ŞEYH EDEBALI ÜNİVERSİTESİ STRATEJİ GELİŞTİRME DAİRESİ BAŞKANLIĞI	905.06.01.00.00	MAMUL MAL ALIMLARI	21.160.041,96	21.160.041,96	0,00	0,00
MERKEZ_S BİLECİK AYMANLIK	1700292883	BİLECİK ŞEYH EDEBALI ÜNİVERSİTESİ STRATEJİ GELİŞTİRME DAİRESİ BAŞKANLIĞI	905.06.03.00.00	GAYRİ MADDİ HAK ALIMLARI	3.389.200,30	3.389.200,30	0,00	0,00
MERKEZ_S BİLECİK AYMANLIK	1700292883	BİLECİK ŞEYH EDEBALI ÜNİVERSİTESİ STRATEJİ GELİŞTİRME DAİRESİ BAŞKANLIĞI	905.06.05.00.00	GAYRİMENKUL SERMAYE ÜRETİM GİDERLERİ	63.356.152,14	63.356.152,14	0,00	0,00
MERKEZ_S BİLECİK AYMANLIK	1700292883	BİLECİK ŞEYH EDEBALI ÜNİVERSİTESİ STRATEJİ GELİŞTİRME DAİRESİ BAŞKANLIĞI	905.06.06.00.00	MENKUL MALLARIN BÜYÜK ONARIM GİDERLERİ	1.615.017,84	1.615.017,84	0,00	0,00

DAİRESİ BAŞKANLIĞI									
MERKEZ_S BİLECİK AYMANLIK	1700292883	BİLECİK ŞEYH EDEBALI ÜNİVERSİTESİ STRATEJİ GELİŞTİRME DAİRESİ BAŞKANLIĞI	905.06.07.00.0	0	GAYRİMENKUL BÜYÜK ONARIM GİDERLERİ	22.104.174,81	22.104.174,81	0,00	0,00
MERKEZ_S BİLECİK AYMANLIK	1700292883	BİLECİK ŞEYH EDEBALI ÜNİVERSİTESİ STRATEJİ GELİŞTİRME DAİRESİ BAŞKANLIĞI	910.00.00.00.0	0	ALINAN TEMİNAT MEKTUPLARI HESABI	12.862.571,66	1.752.472,42	11.110.099,24	0,00
MERKEZ_S BİLECİK AYMANLIK	1700292883	BİLECİK ŞEYH EDEBALI ÜNİVERSİTESİ STRATEJİ GELİŞTİRME DAİRESİ BAŞKANLIĞI	910.01.00.00.0	0	Taahütler Kapsamında Alınan Teminat Mektupları	12.862.571,66	1.752.472,42	11.110.099,24	0,00
MERKEZ_S BİLECİK AYMANLIK	1700292883	BİLECİK ŞEYH EDEBALI ÜNİVERSİTESİ STRATEJİ GELİŞTİRME DAİRESİ BAŞKANLIĞI	910.01.01.00.0	0	Banka Teminat Mektupları	12.862.571,66	1.752.472,42	11.110.099,24	0,00
MERKEZ_S BİLECİK AYMANLIK	1700292883	BİLECİK ŞEYH EDEBALI ÜNİVERSİTESİ STRATEJİ GELİŞTİRME DAİRESİ BAŞKANLIĞI	910.01.01.02.0	0	Kesin Teminatlar	12.832.571,66	1.752.472,42	11.080.099,24	0,00
MERKEZ_S BİLECİK AYMANLIK	1700292883	BİLECİK ŞEYH EDEBALI ÜNİVERSİTESİ STRATEJİ GELİŞTİRME DAİRESİ BAŞKANLIĞI	910.01.01.03.0	0	Ek Kesin Teminatlar	30.000,00	0,00	30.000,00	0,00
MERKEZ_S BİLECİK AYMANLIK	1700292883	BİLECİK ŞEYH EDEBALI ÜNİVERSİTESİ STRATEJİ GELİŞTİRME DAİRESİ BAŞKANLIĞI	911.00.00.00.0	0	ALINAN TEMİNAT MEKTUPLARI EMANETLERİ HESABI	1.752.472,42	12.862.571,66	0,00	11.110.099,24
MERKEZ_S BİLECİK AYMANLIK	1700292883	BİLECİK ŞEYH EDEBALI ÜNİVERSİTESİ STRATEJİ GELİŞTİRME DAİRESİ BAŞKANLIĞI	914.00.00.00.0	0	VERİLEN TEMİNAT MEKTUPLARI HESABI	19.807.585,39	378.537,00	19.429.048,39	0,00
MERKEZ_S BİLECİK AYMANLIK	1700292883	BİLECİK ŞEYH EDEBALI ÜNİVERSİTESİ STRATEJİ GELİŞTİRME DAİRESİ BAŞKANLIĞI	914.01.00.00.0	0	Banka Teminat Mektupları	19.807.585,39	378.537,00	19.429.048,39	0,00
MERKEZ_S BİLECİK AYMANLIK	1700292883	BİLECİK ŞEYH EDEBALI ÜNİVERSİTESİ STRATEJİ GELİŞTİRME DAİRESİ BAŞKANLIĞI	915.00.00.00.0	0	VERİLEN TEMİNAT MEKTUPLARI KARŞILIĞI HESABI	378.537,00	19.807.585,39	0,00	19.429.048,39
MERKEZ_S BİLECİK AYMANLIK	1700292883	BİLECİK ŞEYH EDEBALI ÜNİVERSİTESİ STRATEJİ GELİŞTİRME DAİRESİ BAŞKANLIĞI	920.00.00.00.0	0	GİDER TAAHHÜTLERİ HESABI	217.025.301,18	131.197.633,21	85.827.667,97	0,00

BAŞKANLIĞI								
MERKEZ_S BİLECİK AYMANLIK	1700292883	BİLECİK ŞEYH EDEBALI ÜNİVERSİTES İ STRATEJİ GELİŞTİRME DAİRESİ BAŞKANLIĞI	920.01.00.00.0 0	Yılı İçin Geçerli Sözleşmelere İlişkin Taahhütler	186.109.161,74	117.675.096,40	68.434.065,34	0,00
MERKEZ_S BİLECİK AYMANLIK	1700292883	BİLECİK ŞEYH EDEBALI ÜNİVERSİTES İ STRATEJİ GELİŞTİRME DAİRESİ BAŞKANLIĞI	920.01.03.00.0 0	Cari Taahhütler	65.916.285,81	40.582.434,07	25.333.851,74	0,00
MERKEZ_S BİLECİK AYMANLIK	1700292883	BİLECİK ŞEYH EDEBALI ÜNİVERSİTES İ STRATEJİ GELİŞTİRME DAİRESİ BAŞKANLIĞI	920.01.03.01.0 0	Üretime Yönelik Mal ve Malzeme Alımları Taahhütler	5.269.611,00	5.269.611,00	0,00	0,00
MERKEZ_S BİLECİK AYMANLIK	1700292883	BİLECİK ŞEYH EDEBALI ÜNİVERSİTES İ STRATEJİ GELİŞTİRME DAİRESİ BAŞKANLIĞI	920.01.03.01.2 0	Gıda Ürünleri İçecekler ve Tütün Alımları	283.611,00	283.611,00	0,00	0,00
MERKEZ_S BİLECİK AYMANLIK	1700292883	BİLECİK ŞEYH EDEBALI ÜNİVERSİTES İ STRATEJİ GELİŞTİRME DAİRESİ BAŞKANLIĞI	920.01.03.01.3 0	Tekstil ve Tekstil Ürünleri Deri ve Deri Ürünleri Alımları	4.000.000,00	4.000.000,00	0,00	0,00
MERKEZ_S BİLECİK AYMANLIK	1700292883	BİLECİK ŞEYH EDEBALI ÜNİVERSİTES İ STRATEJİ GELİŞTİRME DAİRESİ BAŞKANLIĞI	920.01.03.01.6 0	Kimyevi Ürün Alımları	986.000,00	986.000,00	0,00	0,00
MERKEZ_S BİLECİK AYMANLIK	1700292883	BİLECİK ŞEYH EDEBALI ÜNİVERSİTES İ STRATEJİ GELİŞTİRME DAİRESİ BAŞKANLIĞI	920.01.03.02.0 0	Tüketime Yönelik Mal ve Malzeme Alımları Taahhütler	58.606.781,86	33.408.947,79	25.197.834,07	0,00
MERKEZ_S BİLECİK AYMANLIK	1700292883	BİLECİK ŞEYH EDEBALI ÜNİVERSİTES İ STRATEJİ GELİŞTİRME DAİRESİ BAŞKANLIĞI	920.01.03.02.1 0	Kırtasiye, Yayın, Baskı ve Büro Malzemesi Alımları	171.000,00	171.000,00	0,00	0,00
MERKEZ_S BİLECİK AYMANLIK	1700292883	BİLECİK ŞEYH EDEBALI ÜNİVERSİTES İ STRATEJİ GELİŞTİRME DAİRESİ BAŞKANLIĞI	920.01.03.02.3 0	Enerji Alımları	25.440,17	12.721,78	12.718,39	0,00
MERKEZ_S BİLECİK AYMANLIK	1700292883	BİLECİK ŞEYH EDEBALI ÜNİVERSİTES İ STRATEJİ GELİŞTİRME DAİRESİ BAŞKANLIĞI	920.01.03.02.4 0	Yiyecek, İçecek ve Yem Alımları	48.375.517,68	23.190.402,00	25.185.115,68	0,00
MERKEZ_S BİLECİK AYMANLIK	1700292883	BİLECİK ŞEYH EDEBALI ÜNİVERSİTES İ STRATEJİ GELİŞTİRME DAİRESİ BAŞKANLIĞI	920.01.03.02.5 0	Giyim ve Kuşam Alımları	131.000,00	131.000,00	0,00	0,00

MERKEZ_S BİLECİK AYMANLIK	1700292883	BİLECİK ŞEYH EDEBALI ÜNİVERSİTES İ STRATEJİ GELİŞTİRME DAİRESİ BAŞKANLIĞI	920.01.03.02.6 0	Özel Malzeme Alımları	9.903.824,01	9.903.824,01	0,00	0,00
MERKEZ_S BİLECİK AYMANLIK	1700292883	BİLECİK ŞEYH EDEBALI ÜNİVERSİTES İ STRATEJİ GELİŞTİRME DAİRESİ BAŞKANLIĞI	920.01.03.05.0 0	Hizmet Alımları Taahhütleri	1.470.774,42	1.336.526,76	134.247,66	0,00
MERKEZ_S BİLECİK AYMANLIK	1700292883	BİLECİK ŞEYH EDEBALI ÜNİVERSİTES İ STRATEJİ GELİŞTİRME DAİRESİ BAŞKANLIĞI	920.01.03.05.2 0	Haberleşme Giderleri	227.737,39	121.454,73	106.282,66	0,00
MERKEZ_S BİLECİK AYMANLIK	1700292883	BİLECİK ŞEYH EDEBALI ÜNİVERSİTES İ STRATEJİ GELİŞTİRME DAİRESİ BAŞKANLIĞI	920.01.03.05.3 0	Taşıma Giderleri	137.050,00	128.550,00	8.500,00	0,00
MERKEZ_S BİLECİK AYMANLIK	1700292883	BİLECİK ŞEYH EDEBALI ÜNİVERSİTES İ STRATEJİ GELİŞTİRME DAİRESİ BAŞKANLIĞI	920.01.03.05.5 0	Kiralar	235.792,03	235.792,03	0,00	0,00
MERKEZ_S BİLECİK AYMANLIK	1700292883	BİLECİK ŞEYH EDEBALI ÜNİVERSİTES İ STRATEJİ GELİŞTİRME DAİRESİ BAŞKANLIĞI	920.01.03.05.9 0	Diğer Hizmet Alımları	870.195,00	850.730,00	19.465,00	0,00
MERKEZ_S BİLECİK AYMANLIK	1700292883	BİLECİK ŞEYH EDEBALI ÜNİVERSİTES İ STRATEJİ GELİŞTİRME DAİRESİ BAŞKANLIĞI	920.01.03.06.0 0	Temsil ve Tanıtma Giderleri	207.000,00	207.000,00	0,00	0,00
MERKEZ_S BİLECİK AYMANLIK	1700292883	BİLECİK ŞEYH EDEBALI ÜNİVERSİTES İ STRATEJİ GELİŞTİRME DAİRESİ BAŞKANLIĞI	920.01.03.06.1 0	Temsil, Tanıtma ve Ağırlama Giderleri	207.000,00	207.000,00	0,00	0,00
MERKEZ_S BİLECİK AYMANLIK	1700292883	BİLECİK ŞEYH EDEBALI ÜNİVERSİTES İ STRATEJİ GELİŞTİRME DAİRESİ BAŞKANLIĞI	920.01.03.07.0 0	Menkul Mal, Gayrimaddi Hak Alım, Bakım ve Onarım	245.918,53	245.918,52	0,01	0,00
MERKEZ_S BİLECİK AYMANLIK	1700292883	BİLECİK ŞEYH EDEBALI ÜNİVERSİTES İ STRATEJİ GELİŞTİRME DAİRESİ BAŞKANLIĞI	920.01.03.07.1 0	Menkul Mal Alım Giderleri	7.143,23	7.143,23	0,00	0,00
MERKEZ_S BİLECİK AYMANLIK	1700292883	BİLECİK ŞEYH EDEBALI ÜNİVERSİTES İ STRATEJİ GELİŞTİRME DAİRESİ BAŞKANLIĞI	920.01.03.07.2 0	Gayri Maddi Hak Alımları	5.065,00	5.065,00	0,00	0,00
MERKEZ_S BİLECİK	1700292883	BİLECİK	920.01.03.07.3	Bakım ve Onarım	233.710,30	233.710,29	0,01	0,00

AYMANLIK		ŞEYH EDEBALI ÜNİVERSİTES İ STRATEJİ GELİŞTİRME DAİRESİ BAŞKANLIĞI	0	Giderleri				
MERKEZ_S BİLECİK AYMANLIK	1700292883	BİLECİK ŞEYH EDEBALI ÜNİVERSİTES İ STRATEJİ GELİŞTİRME DAİRESİ BAŞKANLIĞI	920.01.03.08.0 0	Gayrimenkul Mal Bakım ve Onarım Giderleri	116.200,00	114.430,00	1.770,00	0,00
MERKEZ_S BİLECİK AYMANLIK	1700292883	BİLECİK ŞEYH EDEBALI ÜNİVERSİTES İ STRATEJİ GELİŞTİRME DAİRESİ BAŞKANLIĞI	920.01.03.08.1 0	Hizmet Binası Bakım ve Onarım Giderleri	91.700,00	89.930,00	1.770,00	0,00
MERKEZ_S BİLECİK AYMANLIK	1700292883	BİLECİK ŞEYH EDEBALI ÜNİVERSİTES İ STRATEJİ GELİŞTİRME DAİRESİ BAŞKANLIĞI	920.01.03.08.3 0	Sosyal Tesis Bakım ve Onarımı Giderleri	24.500,00	24.500,00	0,00	0,00
MERKEZ_S BİLECİK AYMANLIK	1700292883	BİLECİK ŞEYH EDEBALI ÜNİVERSİTES İ STRATEJİ GELİŞTİRME DAİRESİ BAŞKANLIĞI	920.01.06.00.0 0	Sermaye Taahhütleri	120.192.875,93	77.092.662,33	43.100.213,60	0,00
MERKEZ_S BİLECİK AYMANLIK	1700292883	BİLECİK ŞEYH EDEBALI ÜNİVERSİTES İ STRATEJİ GELİŞTİRME DAİRESİ BAŞKANLIĞI	920.01.06.01.0 0	Mamul Mal Alımları	1.843.720,00	1.816.720,00	27.000,00	0,00
MERKEZ_S BİLECİK AYMANLIK	1700292883	BİLECİK ŞEYH EDEBALI ÜNİVERSİTES İ STRATEJİ GELİŞTİRME DAİRESİ BAŞKANLIĞI	920.01.06.01.2 0	Büro ve İşyeri Makine Teçhizat Alımları	484.720,00	484.720,00	0,00	0,00
MERKEZ_S BİLECİK AYMANLIK	1700292883	BİLECİK ŞEYH EDEBALI ÜNİVERSİTES İ STRATEJİ GELİŞTİRME DAİRESİ BAŞKANLIĞI	920.01.06.01.6 0	Yayın Alımları ve Yapımları	1.359.000,00	1.332.000,00	27.000,00	0,00
MERKEZ_S BİLECİK AYMANLIK	1700292883	BİLECİK ŞEYH EDEBALI ÜNİVERSİTES İ STRATEJİ GELİŞTİRME DAİRESİ BAŞKANLIĞI	920.01.06.05.0 0	Gayrimenkul Sermaye Üretim Giderleri	117.949.254,92	75.275.942,33	42.673.312,59	0,00
MERKEZ_S BİLECİK AYMANLIK	1700292883	BİLECİK ŞEYH EDEBALI ÜNİVERSİTES İ STRATEJİ GELİŞTİRME DAİRESİ BAŞKANLIĞI	920.01.06.05.7 0	Müteahhitlik Giderleri	117.949.254,92	75.275.942,33	42.673.312,59	0,00
MERKEZ_S BİLECİK AYMANLIK	1700292883	BİLECİK ŞEYH EDEBALI ÜNİVERSİTES İ STRATEJİ GELİŞTİRME DAİRESİ BAŞKANLIĞI	920.01.06.07.0 0	Gayrimenkul Büyük Onarım Giderleri	399.901,01	0,00	399.901,01	0,00
MERKEZ_S BİLECİK AYMANLIK	1700292883	BİLECİK ŞEYH	920.01.06.07.7 0	Müteahhitlik Giderleri	399.901,01	0,00	399.901,01	0,00

		EDEBALI ÜNİVERSİTESİ İ STRATEJİ GELİŞTİRME DAİRESİ BAŞKANLIĞI							
MERKEZ_S BİLECİK AYMANLIK	1700292883	BİLECİK ŞEYH EDEBALI ÜNİVERSİTESİ İ STRATEJİ GELİŞTİRME DAİRESİ BAŞKANLIĞI	920.02.00.00.0 0	Ertesi Mali Yıl veya Yıllara Geçerli Sözleşmelere İlişkin Taahhütler	20.965.817,31	7.418.833,27	13.546.984,04	0,00	
MERKEZ_S BİLECİK AYMANLIK	1700292883	BİLECİK ŞEYH EDEBALI ÜNİVERSİTESİ İ STRATEJİ GELİŞTİRME DAİRESİ BAŞKANLIĞI	920.02.03.00.0 0	Cari Taahhütler	156.444,58	156.444,58	0,00	0,00	
MERKEZ_S BİLECİK AYMANLIK	1700292883	BİLECİK ŞEYH EDEBALI ÜNİVERSİTESİ İ STRATEJİ GELİŞTİRME DAİRESİ BAŞKANLIĞI	920.02.03.02.0 0	Tüketime Yönelik Mal ve Malzeme Alımları Taahhütleri	156.444,58	156.444,58	0,00	0,00	
MERKEZ_S BİLECİK AYMANLIK	1700292883	BİLECİK ŞEYH EDEBALI ÜNİVERSİTESİ İ STRATEJİ GELİŞTİRME DAİRESİ BAŞKANLIĞI	920.02.03.02.4 0	Yiyecek, İçecek ve Yem Alımları	156.444,58	156.444,58	0,00	0,00	
MERKEZ_S BİLECİK AYMANLIK	1700292883	BİLECİK ŞEYH EDEBALI ÜNİVERSİTESİ İ STRATEJİ GELİŞTİRME DAİRESİ BAŞKANLIĞI	920.02.06.00.0 0	Sermaye Taahhütleri	20.809.372,73	7.262.388,69	13.546.984,04	0,00	
MERKEZ_S BİLECİK AYMANLIK	1700292883	BİLECİK ŞEYH EDEBALI ÜNİVERSİTESİ İ STRATEJİ GELİŞTİRME DAİRESİ BAŞKANLIĞI	920.02.06.05.0 0	Gayrimenkul Sermaye Üretim Giderleri	20.809.372,73	7.262.388,69	13.546.984,04	0,00	
MERKEZ_S BİLECİK AYMANLIK	1700292883	BİLECİK ŞEYH EDEBALI ÜNİVERSİTESİ İ STRATEJİ GELİŞTİRME DAİRESİ BAŞKANLIĞI	920.02.06.05.7 0	Müteahhitlik Giderleri	20.809.372,73	7.262.388,69	13.546.984,04	0,00	
MERKEZ_S BİLECİK AYMANLIK	1700292883	BİLECİK ŞEYH EDEBALI ÜNİVERSİTESİ İ STRATEJİ GELİŞTİRME DAİRESİ BAŞKANLIĞI	920.03.00.00.0 0	Fiyat Farkları	9.950.322,13	6.103.703,54	3.846.618,59	0,00	
MERKEZ_S BİLECİK AYMANLIK	1700292883	BİLECİK ŞEYH EDEBALI ÜNİVERSİTESİ İ STRATEJİ GELİŞTİRME DAİRESİ BAŞKANLIĞI	920.03.03.00.0 0	Cari Taahhütler	97.600,00	97.600,00	0,00	0,00	
MERKEZ_S BİLECİK AYMANLIK	1700292883	BİLECİK ŞEYH EDEBALI ÜNİVERSİTESİ İ STRATEJİ GELİŞTİRME DAİRESİ BAŞKANLIĞI	920.03.03.02.0 0	Tüketime Yönelik Mal ve Malzeme Alımları Taahhütleri	27.600,00	27.600,00	0,00	0,00	
MERKEZ_S BİLECİK AYMANLIK	1700292883	BİLECİK ŞEYH EDEBALI	920.03.03.05.0 0	Hizmet Alımları Taahhütleri	70.000,00	70.000,00	0,00	0,00	

			ÜNİVERSİTES İ STRATEJİ GELİŞTİRME DAİRESİ BAŞKANLIĞI					
MERKEZ_S BİLECİK AYMANLIK	1700292883	BİLECİK ŞEYH EDEBALI ÜNİVERSİTES İ STRATEJİ GELİŞTİRME DAİRESİ BAŞKANLIĞI	920.03.06.00.0 0	Sermaye Taahhütleri	9.852.722,13	6.006.103,54	3.846.618,59	0,00
MERKEZ_S BİLECİK AYMANLIK	1700292883	BİLECİK ŞEYH EDEBALI ÜNİVERSİTES İ STRATEJİ GELİŞTİRME DAİRESİ BAŞKANLIĞI	920.03.06.05.0 0	Gayrimenkul Sermaye Üretim Giderleri	9.852.722,13	6.006.103,54	3.846.618,59	0,00
MERKEZ_S BİLECİK AYMANLIK	1700292883	BİLECİK ŞEYH EDEBALI ÜNİVERSİTES İ STRATEJİ GELİŞTİRME DAİRESİ BAŞKANLIĞI	921.00.00.00.0 0	GİDER TAAHHÜTLERİ KARŞILIĞI HESABI	131.197.633,21	217.025.301,18	0,00	85.827.667,97
MERKEZ_S BİLECİK AYMANLIK	1700292883	BİLECİK ŞEYH EDEBALI ÜNİVERSİTES İ STRATEJİ GELİŞTİRME DAİRESİ BAŞKANLIĞI	948.00.00.00.0 0	BAŞKA BİRİMLER ADINA İZLENEN ALACAKLAR HESABI	626.938,36	305.428,89	321.509,47	0,00
MERKEZ_S BİLECİK AYMANLIK	1700292883	BİLECİK ŞEYH EDEBALI ÜNİVERSİTES İ STRATEJİ GELİŞTİRME DAİRESİ BAŞKANLIĞI	948.02.00.00.0 0	İcra Daireleri Adına İzlenen Alacaklar	553.690,64	282.754,27	270.936,37	0,00
MERKEZ_S BİLECİK AYMANLIK	1700292883	BİLECİK ŞEYH EDEBALI ÜNİVERSİTES İ STRATEJİ GELİŞTİRME DAİRESİ BAŞKANLIĞI	948.02.01.00.0 0	Normal İcra Kesintisi	538.792,23	267.855,86	270.936,37	0,00
MERKEZ_S BİLECİK AYMANLIK	1700292883	BİLECİK ŞEYH EDEBALI ÜNİVERSİTES İ STRATEJİ GELİŞTİRME DAİRESİ BAŞKANLIĞI	948.02.02.00.0 0	Nafaka Kesintisi	14.898,41	14.898,41	0,00	0,00
MERKEZ_S BİLECİK AYMANLIK	1700292883	BİLECİK ŞEYH EDEBALI ÜNİVERSİTES İ STRATEJİ GELİŞTİRME DAİRESİ BAŞKANLIĞI	948.03.00.00.0 0	Diğer Daireler Adına İzlenen Alacaklar	73.247,72	22.674,62	50.573,10	0,00
MERKEZ_S BİLECİK AYMANLIK	1700292883	BİLECİK ŞEYH EDEBALI ÜNİVERSİTES İ STRATEJİ GELİŞTİRME DAİRESİ BAŞKANLIĞI	948.03.09.00.0 0	Diğer	73.247,72	22.674,62	50.573,10	0,00
MERKEZ_S BİLECİK AYMANLIK	1700292883	BİLECİK ŞEYH EDEBALI ÜNİVERSİTES İ STRATEJİ GELİŞTİRME DAİRESİ BAŞKANLIĞI	949.00.00.00.0 0	BAŞKA BİRİMLER ADINA İZLENEN ALACAK EMANETLERİ HESABI	305.428,89	626.938,36	0,00	321.509,47
MERKEZ_S BİLECİK AYMANLIK	1700292883	BİLECİK ŞEYH EDEBALI ÜNİVERSİTES	962.00.00.00.0 0	YÜKSEKÖĞRETİM KURUMLARI BİLİMSEL PROJELER HESABI	2.333.675,00	1.447.948,54	885.726,46	0,00

İ STRATEJİ GELİŞTİRME DAİRESİ BAŞKANLIĞI								
MERKEZ_S BİLECİK AYMANLIK	1700292883	BİLECİK ŞEYH EDEBALI ÜNİVERSİTES İ STRATEJİ GELİŞTİRME DAİRESİ BAŞKANLIĞI	962.01.00.00.0 0	Enstitüler	168.201,08	114.866,68	53.334,40	0,00
MERKEZ_S BİLECİK AYMANLIK	1700292883	BİLECİK ŞEYH EDEBALI ÜNİVERSİTES İ STRATEJİ GELİŞTİRME DAİRESİ BAŞKANLIĞI	962.01.30.00.0 0	Lisansüstü Eğitim Enstitüsü	168.201,08	114.866,68	53.334,40	0,00
MERKEZ_S BİLECİK AYMANLIK	1700292883	BİLECİK ŞEYH EDEBALI ÜNİVERSİTES İ STRATEJİ GELİŞTİRME DAİRESİ BAŞKANLIĞI	962.02.00.00.0 0	Fakülteler	1.554.414,51	998.643,31	555.771,20	0,00
MERKEZ_S BİLECİK AYMANLIK	1700292883	BİLECİK ŞEYH EDEBALI ÜNİVERSİTES İ STRATEJİ GELİŞTİRME DAİRESİ BAŞKANLIĞI	962.02.01.00.0 0	Tip Fakültesi	254.284,48	125.841,06	128.443,42	0,00
MERKEZ_S BİLECİK AYMANLIK	1700292883	BİLECİK ŞEYH EDEBALI ÜNİVERSİTES İ STRATEJİ GELİŞTİRME DAİRESİ BAŞKANLIĞI	962.02.17.00.0 0	Ziraat Fakültesi	64.876,92	32.037,34	32.839,58	0,00
MERKEZ_S BİLECİK AYMANLIK	1700292883	BİLECİK ŞEYH EDEBALI ÜNİVERSİTES İ STRATEJİ GELİŞTİRME DAİRESİ BAŞKANLIĞI	962.02.24.00.0 0	Güzel Sanatlar Fakültesi	0,04	0,04	0,00	0,00
MERKEZ_S BİLECİK AYMANLIK	1700292883	BİLECİK ŞEYH EDEBALI ÜNİVERSİTES İ STRATEJİ GELİŞTİRME DAİRESİ BAŞKANLIĞI	962.02.25.00.0 0	Fen Fakültesi	189.657,48	118.170,92	71.486,56	0,00
MERKEZ_S BİLECİK AYMANLIK	1700292883	BİLECİK ŞEYH EDEBALI ÜNİVERSİTES İ STRATEJİ GELİŞTİRME DAİRESİ BAŞKANLIĞI	962.02.27.00.0 0	Fen Edebiyat Fakültesi (Fen Programı)	27.144,07	20.162,08	6.981,99	0,00
MERKEZ_S BİLECİK AYMANLIK	1700292883	BİLECİK ŞEYH EDEBALI ÜNİVERSİTES İ STRATEJİ GELİŞTİRME DAİRESİ BAŞKANLIĞI	962.02.28.00.0 0	Fen Edebiyat Fakültesi (Edebiyat ve Sos. Programı)	99.855,42	74.770,02	25.085,40	0,00
MERKEZ_S BİLECİK AYMANLIK	1700292883	BİLECİK ŞEYH EDEBALI ÜNİVERSİTES İ STRATEJİ GELİŞTİRME DAİRESİ BAŞKANLIĞI	962.02.33.00.0 0	İktisadi ve İdari Bilimler Fakültesi	600,00	600,00	0,00	0,00
MERKEZ_S BİLECİK AYMANLIK	1700292883	BİLECİK ŞEYH EDEBALI ÜNİVERSİTES İ STRATEJİ	962.02.50.00.0 0	Sağlık Bilimleri Fakültesi	59.241,82	30.483,26	28.758,56	0,00

GELİŞTİRME DAİRESİ BAŞKANLIĞI								
MERKEZ_S BİLECİK AYMANLIK	1700292883	BİLECİK ŞEYH EDEBALI ÜNİVERSİTESİ STRATEJİ GELİŞTİRME DAİRESİ BAŞKANLIĞI	962.02.56.00.00	İslami İlimler Fakültesi	14.317,00	13.000,00	1.317,00	0,00
MERKEZ_S BİLECİK AYMANLIK	1700292883	BİLECİK ŞEYH EDEBALI ÜNİVERSİTESİ STRATEJİ GELİŞTİRME DAİRESİ BAŞKANLIĞI	962.02.07.00.00	Mühendislik Fakültesi	844.437,28	583.578,59	260.858,69	0,00
MERKEZ_S BİLECİK AYMANLIK	1700292883	BİLECİK ŞEYH EDEBALI ÜNİVERSİTESİ STRATEJİ GELİŞTİRME DAİRESİ BAŞKANLIĞI	962.04.00.00.00	Meslek Yüksek Okulları	548.874,65	320.253,19	228.621,46	0,00
MERKEZ_S BİLECİK AYMANLIK	1700292883	BİLECİK ŞEYH EDEBALI ÜNİVERSİTESİ STRATEJİ GELİŞTİRME DAİRESİ BAŞKANLIĞI	962.04.01.00.00	Meslek Yüksek Okulları	281.118,24	179.794,57	101.323,67	0,00
MERKEZ_S BİLECİK AYMANLIK	1700292883	BİLECİK ŞEYH EDEBALI ÜNİVERSİTESİ STRATEJİ GELİŞTİRME DAİRESİ BAŞKANLIĞI	962.04.04.00.00	Sağlık Hizmetleri MYO	267.756,41	140.458,62	127.297,79	0,00
MERKEZ_S BİLECİK AYMANLIK	1700292883	BİLECİK ŞEYH EDEBALI ÜNİVERSİTESİ STRATEJİ GELİŞTİRME DAİRESİ BAŞKANLIĞI	962.05.00.00.00	Diğer Projeler	62.184,76	14.185,36	47.999,40	0,00
MERKEZ_S BİLECİK AYMANLIK	1700292883	BİLECİK ŞEYH EDEBALI ÜNİVERSİTESİ STRATEJİ GELİŞTİRME DAİRESİ BAŞKANLIĞI	962.05.03.00.00	Diğer Projeler	62.184,76	14.185,36	47.999,40	0,00
MERKEZ_S BİLECİK AYMANLIK	1700292883	BİLECİK ŞEYH EDEBALI ÜNİVERSİTESİ STRATEJİ GELİŞTİRME DAİRESİ BAŞKANLIĞI	963.00.00.00.00	BİLİMSEL PROJELER KARŞILIĞI HESABI	1.446.348,54	2.332.075,00	0,00	885.726,46
MERKEZ_S BİLECİK AYMANLIK	1700292883	BİLECİK ŞEYH EDEBALI ÜNİVERSİTESİ STRATEJİ GELİŞTİRME DAİRESİ BAŞKANLIĞI	990.00.00.00.00	KİRAYA VERİLEN, İRTİFAK HAKKI TESİS EDİLEN MADDİ DURAN VARLIKLARIN KAYITLI DEĞERLERİ HESABI	13.560.215,50	0,00	13.560.215,50	0,00
MERKEZ_S BİLECİK AYMANLIK	1700292883	BİLECİK ŞEYH EDEBALI ÜNİVERSİTESİ STRATEJİ GELİŞTİRME DAİRESİ BAŞKANLIĞI	990.10.00.00.00	Kiraya Verilenler	13.560.215,50	0,00	13.560.215,50	0,00
MERKEZ_S BİLECİK AYMANLIK	1700292883	BİLECİK ŞEYH EDEBALI ÜNİVERSİTESİ STRATEJİ GELİŞTİRME DAİRESİ BAŞKANLIĞI	990.10.03.00.00	Binalar	13.560.215,50	0,00	13.560.215,50	0,00

DAİRESİ BAŞKANLIĞI							
MERKEZ_S BİLECİK AYMANLIK	1700292883	BİLECİK ŞEYH EDEBALI ÜNİVERSİTESİ İ STRATEJİ GELİŞTİRME DAİRESİ BAŞKANLIĞI	998.00.00.00.0 0	DİĞER NAZIM HESAPLAR HESABI	2.420.860,00	305.000,00	2.115.860,00 0,00
MERKEZ_S BİLECİK AYMANLIK	1700292883	BİLECİK ŞEYH EDEBALI ÜNİVERSİTESİ İ STRATEJİ GELİŞTİRME DAİRESİ BAŞKANLIĞI	998.11.00.00.0 0	Yüklenme Senedi ile Muteber İmzalı Kefalet Senetleri	2.420.860,00	305.000,00	2.115.860,00 0,00
MERKEZ_S BİLECİK AYMANLIK	1700292883	BİLECİK ŞEYH EDEBALI ÜNİVERSİTESİ İ STRATEJİ GELİŞTİRME DAİRESİ BAŞKANLIĞI	999.00.00.00.0 0	DİĞER NAZIM HESAPLAR KARŞILIĞI HESABI	305.000,00	15.981.075,50	0,00 15.676.075,50

TOPLAM 39.148.517.751, 39.148.517.751, 8.225.766.904, 8.225.766.904,
34 34 67 67

20.02.2024
13:32:32

** Rapor
19/02/2024 18:08

FAALİYET SONUÇLARI TABLOSU

Kamu İdaresi Kodu 479

Mali Yıl: 2023

Kamu İdaresi Adı BİLECİK ŞEYH EDEBALI
ÜNİVERSİTESİ

Hesap Kodu	Yardımcı Hesap		GİDERİN TÜRÜ	2021 YILI	2022 YILI	2023 YILI	Hesap Kodu	Yardımcı Hesap		GELİRİN TÜRÜ	2021 YILI	2022 YILI	2023 YILI
	Kod1	Kod2						Kod1	Kod2				
630	00	0	GİDERLER HESABI	175.105.616,21	348.134.298,35	726.458.730,33	600	00	0	GELİRLER HESABI	189.139.827,54	368.096.241,70	777.770.302,04
630	01	0	PERSONEL GİDERLERİ	120.514.444,30	214.837.143,05	476.933.367,26	600	03	0	Teşebbüs ve Mülkiyet Gelirleri	6.816.841,83	13.363.031,10	26.275.362,64
630	01	0	MEMURLAR	102.776.424,96	180.772.323,11	385.185.775,17	600	03	0	Mal ve Hizmet Satış Gelirleri	6.620.877,99	12.441.019,04	25.036.360,89
630	01	0	SÖZLEŞMELİ PERSONEL	1.145.085,15	6.065.564,64	10.416.474,00	600	03	0	Kira Gelirleri	195.963,84	922.012,06	1.239.001,75
630	01	0	İŞÇİLER	16.183.126,72	27.130.243,49	80.275.755,85	600	04	0	Alınan Bağış ve Yardımlar ile Özel Gelirler	175.845.625,80	341.677.376,01	732.513.461,96
630	01	0	Geçici Süreli Çalışanlar	409.807,47	869.011,81	1.055.362,24	600	04	0	Yurt Dışından Alınan Bağış ve Yardımlar	678.999,59	4.490.947,56	4.553.227,50
630	02	0	Sosyal Güvenlik Kurumlarına Devlet Primi Giderleri	17.369.375,11	30.752.698,07	64.254.161,92	600	04	0	Merkezi Yönetim Bütçesine Dahil İdarelerden Alınan Bağış ve Yardımlar	171.109.000,00	329.139.350,00	715.181.000,00
630	02	0	Memurlar	13.346.194,86	23.350.352,32	44.700.777,91	600	04	0	Diğer İdarelerden Alınan Bağış ve Yardımlar	838.550,50	436.258,76	325.500,00
630	02	0	Sözleşmeli Personel	172.605,31	898.789,45	1.496.971,05	600	04	0	Kurumlardan ve Kişilerden Alınan Yardım ve Bağışlar	574.269,16	1.719.064,96	6.193.974,32

630	02	03	İşçiler	3.463.522,37	5.939.329,16	17.162.720,37	600	04	05	Proje Yardımları	2.644.806,55	5.891.754,73	6.259.760,14	
630	02	04	Geçici Süreli Çalışanlar	386.905,30	564.227,14	893.692,59	600	05	00	Diğer Gelirler	4.716.426,98	11.215.024,95	12.381.890,42	
630	02	09	Sosyal Güvenlik Primi Ödemeleri Gecikme Cezası ve Zamları	147,27	0,00	0,00	600	05	01	Faiz Gelirleri	468.955,43	182.351,03	359.721,58	
630	03	00	Mal ve Hizmet Alım Giderleri	12.207.488,61	45.299.879,03	63.119.954,17	600	05	02	Kişi ve Kurumlardan Alınan Paylar	69.967,29	285.603,97	294.977,34	
630	03	01	Üretime Yönelik Mal ve Malzeme Alımları	0,00	476.733,40	124.900,00	600	05	03	Para Cezaları	8.800,00	17.050,00	162.522,60	
630	03	02	Tüketime Yönelik Mal ve Malzeme Alımları	9.329.000,32	39.734.201,83	52.690.133,17	600	05	09	Diğer Çeşitli Gelirler	4.168.704,26	10.730.019,95	11.564.668,90	
630	03	03	Yolluklar	1.299.682,89	2.021.937,20	3.536.426,90	600	11	00	Değer ve Miktar Değişimleri Gelirleri	1.697.735,33	1.831.009,74	6.599.587,02	
630	03	04	Görev Giderleri	68.336,24	89.580,57	343.640,07	600	11	01	Döviz Mevcudunun Değerlemesinden Oluşan Olumlu Kur Farkları	1.697.735,33	1.831.009,74	6.599.587,02	
630	03	05	Hizmet Alımları	1.199.521,32	2.034.872,12	4.813.399,12	600	25	00	Kamu İdarelerinden Bedelsiz Olarak Alınan Mali Olmayan Varlıklardan Elde Edilen Gelirler	63.197,60	9.799,90	0,00	
630	03	06	Temsil ve Tanıtma Giderleri	0,00	972,00	10.702,35	600	25	01	Genel Bütçe Kapsamındaki Kamu İdarelerinden Bedelsiz Olarak Alınan Mali Olmayan Varlıklardan Elde Edilen Gelirler	7.103,60	9.799,90	0,00	
630	03	07	Menkul Mal, Gayrimaddi Hak Alım, Bakım ve Onarım Giderleri	289.151,20	902.345,07	1.350.082,80	600	25	02	Özel Bütçe Kapsamındaki Kamu İdarelerinden Bedelsiz Olarak Alınan Mali Olmayan Varlıklardan Elde Edilen Gelirler	56.094,00	0,00	0,00	
630	03	08	Gayrimenkul Mal Bakım ve Onarım Giderleri	21.796,64	39.236,84	250.669,76	GELİRLER TOPLAMI (B)					189.139.827,54	368.096.241,70	777.770.302,04
630	05	00	Cari Transferler	4.564.212,06	6.191.327,87	16.858.364,84	Hesap Kodu	Yardımcı Hesap	İNDİRİM, İADE VE İSKONTONUN TÜRÜ	2021 YILI	2022 YILI	2023 YILI		
630	05	01	Görevlendirme Giderleri	3.601.583,72	4.126.392,01	13.671.000,00	610	00	00	İNDİRİM, İADE VE İSKONTOLAR HESABI	97.224,94	428.848,35	234.663,84	
630	05	03	Kar Amacı Gütmeyen Kuruluşlara Yapılan Transferler	239.652,57	1.062.272,75	1.676.946,37	610	03	00	Teşebbüs ve Mülkiyet Gelirleri	80.755,94	320.986,80	178.771,84	

630	05	04	Hanehalkı ve İşletmelere Yapılan Transferler	722.975,77	1.002.663,11	1.510.418,47	610	03	01	Mal ve Hizmet Satış Gelirleri	80.755,94	320.986,80	178.771,84
630	07	00	Sermaye Transferleri	70.810,63	149.472,48	44.621,12	610	04	00	Alınan Bağış ve Yardımlar ile Özel Gelirler	16.469,00	70.542,00	48.132,00
630	07	01	Kurum, İşletme ve Hanehalkına Yapılan Sermaye Transferleri	70.810,63	149.472,48	44.621,12	610	04	04	Kurumlardan ve Kişilerden Alınan Yardım ve Bağışlar	0,00	50.000,00	0,00
630	11	00	Değer ve Miktar Değişimleri Giderleri	1.193.964,43	825.661,24	6.438.978,66	610	04	05	Proje Yardımları	16.469,00	20.542,00	48.132,00
630	11	01	Döviz Mevcudunun Değerlemesinden Oluşan Olumsuz Kur Farkları	1.193.964,43	825.661,24	6.438.978,66	610	05	00	Diğer Gelirler	0,00	37.319,55	7.760,00
630	13	00	Amortisman Giderleri	13.128.789,16	26.885.876,94	58.984.447,53	610	05	09	Diğer Çeşitli Gelirler	0,00	37.319,55	7.760,00
630	13	01	Maddi Duran Varlıkların Amortisman Giderleri	12.766.671,26	26.663.087,81	54.750.010,61	İNDİRİM, İADE VE İSKONTO TOPLAMI (C)			97.224,94	428.848,35	234.663,84	
630	13	02	Maddi Olmayan Duran Varlıkların Amortisman Giderleri	362.117,90	222.789,13	4.234.436,92							
630	14	00	İlk Madde ve Malzeme Giderleri	1.973.417,10	6.969.144,34	11.562.066,07							
630	14	01	Kırtasiye Malzemeleri	245.075,19	231.998,93	764.048,92							
630	14	02	Beslenme/Gıda Amaçlı ve Mutfakta Kullanılan Tüketim Malzemeleri	20.172,21	10.508,48	15.316,03							
630	14	03	Tıbbi ve Laboratuvar Sarf Malzemeleri	778.177,39	1.595.942,53	3.336.216,51							
630	14	04	Yakıtlar, Yakıt Katkıları ve Katkı Yağlar	207.659,25	3.793.439,94	2.527.315,00							
630	14	05	Temizleme Ekipmanları	106.989,84	277.640,42	581.026,71							
630	14	06	Giyecek, Mefruşat ve Tuhafiye Malzemeleri	64.119,73	123.310,70	1.108.316,49							
630	14	07	Yiyecek	10.880,61	82.170,05	117.222,33							
630	14	08	İçecek	23.185,22	52.352,48	82.213,26							
630	14	09	Canlı Hayvanlar	0,00	3.046,40	13.759,99							
630	14	10	Zirai Maddeler	7.567,84	5.255,40	9.646,50							
630	14	12	Bakım Onarım ve Üretim Malzemeleri	194.741,36	381.665,86	1.867.876,55							
630	14	13	Yedek Parçalar	229.809,28	244.290,71	714.608,42							

630	14	14	Nakil Vasıtaları Lastikleri	0,00	3.776,00	0,00
630	14	16	Spor Malzemeleri Grubu	16.572,00	74.992,91	158.175,20
630	14	17	Basınçlı Ekipmanlar	22,87	0,00	0,00
630	14	99	Diğer Tüketim Amaçlı Malzemeler	68.444,31	88.753,53	266.324,16
630	15	00	Karşılık Giderleri	1.152.600,00	0,00	18.531.344,02
630	15	04	Kıdem Tazminatı Karşılıkları	1.152.600,00	0,00	18.531.344,02
630	20	00	Silinen Alacaklardan Kaynaklanan Giderler	0,00	0,00	31.742,37
630	20	02	Kişilerden Alacaklardan Silinenler	0,00	0,00	31.742,37
630	25	00	Kamu İdarelerine Bedelsiz Olarak Devredilen Mali Olmayan Varlıklardan Kaynaklanan Giderler	0,00	263.839,99	0,00
630	25	02	Özel Bütçe Kapsamındaki Kamu İdarelerine Bedelsiz Olarak Devredilen Varlıklardan Kaynaklanan Giderler	0,00	263.839,99	0,00
630	30	00	Proje Kapsamında Yapılan Cari Giderler	2.610.844,19	7.657.962,47	4.344.101,88
630	30	06	Proje Kapsamında Yapılan Cari Giderler	2.610.844,19	7.657.962,47	4.344.101,88
630	99	00	Diğer Giderler	319.670,62	8.301.292,87	5.355.580,49
630	99	99	Yukarıda Tanımlanamayan Diğer Giderler	319.670,62	8.301.292,87	5.355.580,49
GİDERLER TOPLAMI (A)				175.105.616,21	348.134.298,35	726.458.730,33

	2021 YILI	2022 YILI	2023 YILI		2021 YILI	2022 YILI	2023 YILI
GİDERLER TOPLAMI (A)	175.105.616,21	348.134.298,35	726.458.730,33	NET GELİR (D= (B-C))	189.042.602,60	367.667.393,35	777.535.638,20
GELİRLER TOPLAMI (B)	189.139.827,54	368.096.241,70	777.770.302,04	ENFLASYON DÜZELTMESİ (E)	0,00	0,00	0,00
İNDİRİM İADE İSKONTO TOPLAMI (C)	97.224,94	428.848,35	234.663,84	FAALİYET SONUCU [(D+E)-A](+/-)	13.936.986,39	19.533.095,00	51.076.907,87

20.02.2024 13:27:15

** Rapor 20/02/2024 05:28:35 tarihli bilgileri içermektedir

31.12.2023 TARİHİNDE SONA EREN DÖNEME AİT ÖZKAYNAK DEĞİŞİM TABLOSU

	2022			2023		
	ÖNCEKİ DÖNEM BAŞI BAKİYESİ	ÖNCEKİ DÖNEM İÇİ HAREKETLER	ÖNCEKİ DÖNEM SONU BAKİYESİ	DÖNEM BAŞI BAKİYESİ	DÖNEM İÇİ HAREKETLER	DÖNEM SONU BAKİYESİ
NET DEĞER	211.070.554,00	19.962.355,47	231.032.909,47	231.032.909,47	574.378.420,95	805.411.330,42
A- Denge Kayıtları	8.594.409,42	0,00	8.594.409,42	8.594.409,42	0,00	8.594.409,42
B- Varlık Envanteri	10.375.364,95	12.714.936,04	23.090.300,99	23.090.300,99	626.407.507,50	649.497.808,49
C- Yükümlülük Envanteri	0,00	-3.135.770,00	-3.135.770,00	-3.135.770,00	0,00	-3.135.770,00
Ç- Değer Hareketleri Sonuç Hesabından Aktarılanlar	0,00	39.966,27	39.966,27	39.966,27	19.365,67	59.331,94
D- Enflasyon Düzeltme Farkları						
E- Diğer	192.100.779,63	10.343.223,16	202.444.002,79	202.444.002,79	-52.048.452,22	150.395.550,57
DEĞER HAREKETLERİ	-98.376,20	-39.966,27	-138.342,47	-138.342,47	68.885,73	-69.456,74
YEDEKLER						
GEÇMİŞ YILLAR OLUMLU FAALİYET SONUÇLARI	665.712.551,11	-104.498.050,41	561.214.500,70	907.823.424,23	5.245.988.538,02	6.153.811.962,25
GEÇMİŞ YILLAR OLUMSUZ FAALİYET SONUÇLARI	-636.195.202,70	110.633.806,96	-525.561.395,74	-852.637.224,27	100.327.886,45	-752.309.337,82
DÖNEM FAALİYET SONUÇLARI	0,00	19.533.095,00	19.533.095,00	0,00	51.076.907,87	51.076.907,87

Muhasebe
Politikalarındaki
Değişiklikler

20.02.2024 13:27:57

G.Y.M.Y. Örnek:23

BÜTÇELENEN VE GERÇEKLEŞEN TUTARLARIN KARŞILAŞTIRMA TABLOSU

	Bütçelenen Tutarlar		Gerçekleşen Tutar
	Bütçe Ödeneği / Gelir Tahmini	Nihai Ödenek	
TAHSİLATLAR			
Vergi Gelirleri	0,00	0,00	0,00
Sosyal Güvenlik Gelirleri	0,00	0,00	0,00
Teşebbüs ve Mülkiyet Gelirleri	7.996.000,00	0,00	26.448.631,70
Alınan Bağış ve Yardımlar İle Özel Gelirler	483.584.000,00	0,00	702.864.491,52
Diğer Gelirler	5.025.000,00	0,00	10.199.778,25
Sermaye Gelirleri	0,00	0,00	0,00
Alacaklardan Tahsilat	0,00	0,00	0,00
Red ve İadeler (-)	0,00	0,00	234.663,84
Toplam Tahsilatlar	496.605.000,00	0,00	739.278.237,63
ÖDEMELER			
Personel Giderleri	320.638.000,00	478.513.459,00	477.168.825,80
Sosyal Güvenlik Kurumlarına Devlet Primi Giderleri	48.243.000,00	64.444.721,00	64.253.975,21
Mal ve Hizmet Alım Giderleri	54.400.000,00	85.257.123,10	72.989.743,77
Faiz Giderleri	0,00	0,00	0,00
Cari Transferler	9.324.000,00	16.327.725,00	16.156.324,37
Sermaye Giderleri	64.000.000,00	114.259.683,67	109.635.616,13
Sermaye Transferleri	0,00	0,00	0,00
Borç Verme	0,00	0,00	0,00
Yedek Ödenekler	0,00	0,00	0,00
Toplam Ödemeler	496.605.000,00	758.802.711,77	740.204.485,28
NET TAHSİLATLAR/ÖDEMELER			1,00

20.02.2024 13:28:59

** Rapor 20/02/2024 05:15:38 tarihli bilgileri içermektedir

G.Y.M.Y. Örnek:24

3. Mali Denetim Sonuçları

5018 sayılı Kamu Mali Yönetimi ve Kontrol Kanunu 30 uncu maddesine göre 1 Temmuz 2023 itibarıyla ilk altı aylık harcamalarımız, Bilecik Şeyh Edebali Üniversitesi 2023 Yılı Kurumsal Mali Durum ve Beklentiler Raporu ile Kamuoyunun bilgisine sunulmuştur.

2022 yılına ait Yatırım İzleme ve Değerlendirme Raporu hazırlanarak; YÖK, Sayıştay Başkanlığı ve Maliye Bakanlığının görüş ve önerilerine sunulmuştur.

4.Diğer Hususlar

2023 Yılı Yatırım Uygulamaları:

2.1.Bilecik Şeyh Edebali Üniversitesi Kafeterya Yapım İşi

Bilecik Şeyh Edebali Üniversitesi Kafeterya Yapım İşi 16.08.2022 tarihinde ihalesi yapılarak 5.219.000,00 TL bedelle sözleşme imzalanmıştır. Yüklenici firmaya 12.09.2022 tarihinde yer teslimi yapılarak işe başlanan işimizde bütün imalatlar tamamlanmış olup kısa süre içerisinde hizmete açılması planlanmaktadır.

2.2. Bilecik Şeyh Edebali Üniversitesi Merkezi Yemekhane Binası, Altyapı Ve Çevre Düzenlemesi Yapım İşi

24.10.2022 tarihinde ihalesi yapılarak 83.325.000,00 TL bedelle sözleşme imzalanmıştır. Yüklenici firmaya 01.11.2022 tarihinde yer teslimi yapılarak işe başlanmıştır.

Yaklaşık 2000 M2 Oturma Alanlı Yemekhane Binasının;

Bina son kat betonarme (kalıp beton demir) imatları tamamlanmak üzere olup ,bodrum kat duvar imatları tamamlanmış olup zemin kat duvar ve hatıl imatları devam etmektedir. Çevre duvarı ve alt yapı imatları devam etmektedir.

Projede bulunan mutfak imatları, su depoları v.b. mekanik aksamaların önemli bir kısmı şantiye sahasına indirilmiştir. Elektrik imatları için gerekli elektrik malzemelerinin önemli bir kısmı yine şantiye alanına getirilmiştir. Yine projede bulunan masa ve sandalyeler getirilmiş olup üniversite depo alanında indirilmiştir.

2.3.Bilecik Şeyh Edebali Üniversitesi Ağız ve Diş Sağlığı Uygulama ve Araştırma Merkezi Yapım İşi

Diş Hekimliği Fakültesine bağlı Ağız ve Diş Sağlığı Uygulama ve Araştırma Merkezinin Kurulma kararı 02.01.2023 tarihinde resmi gazetede yayımlanarak yürürlüğe girmiştir.

Bilecik Şeyh Edebali Üniversitesi Ağız ve Diş Sağlığı Uygulama ve Araştırma Merkezi Yapım İşi ihalesi 01.03.2023 tarihinde yapılmış olup, 16.03.2023 tarihinde yer teslimi yapılmıştır. İşimizin Kasım ayı içerisinde kabulü yapılmış olup Laboratuvar tesisat altyapısı bitme aşamasındadır.

Sağlık Bilimleri Fakültesi Bloğunda (H-B Blok) B1-008 ve B1-009 nolu odalar birleştirilerek sınıfa dönüştürülmüştür. B2-006 nolu mahale alüminyum bölme yapılarak Fakültemize oda kazandırılmıştır.

Tıp Fakültesi Bloğunda (H-A Blok) A1-018 ve A1-019 ile A1-030 ve A1-031 mahallerindeki sınıflar birleştirilerek iki adet amfiye dönüştürülmüştür.

Üniversitemiz ve ilimiz için hayli önemli olan Ağız ve Diş Sağlığı Uygulama ve Araştırma Merkezimiz öncelikle akademik çalışmalar ve akabinde toplumun ağız, diş ve çene sağlığının sağlanmasında aktif ve etkin rol oynayacaktır.

Ağız ve Diş Sağlığı Merkezi Projesi Kapsamında 68 adet Ünite Tasarlanmıştır.

2.4. Bilecik Şeyh Edebali Üniversitesi Yeni İmara Açılan Alanda Ada İçi Yollar İle Atık Su Ve Yağmur Suyu Alt Yapılarının Yapılması İşi

Bilecik Şeyh Edebali Üniversitesi Yeni İmara Açılan Alanda Ada İçi Yollar İle Atık Su Ve Yağmur Suyu Alt Yapılarının Yapılması İşi 11.09.2023 tarihinde ihalesi yapılarak 19.400.000,00. TL+KDV bedelle Firma ile sözleşme yapılarak, yer teslimi yapılmıştır.

2023 Yılı Bakım-Onarım Uygulamaları:

2023 Yılı bakım-onarım işlemleri kapsamında 74 adet iş yaptırılmış olup, Bunlar;

- Hava Perdelerinin Bakımlarının Yapılması İşi
- Bilecik Şeyh Edebali Üniversitesi Merkez Kampüs Yol Izgarası Yapılması İşi
- Bilecik Şeyh Edebali Üniversitesi Aydınlatma Armatürleri Mal Alımı İşi
- Bilecik Şeyh Edebali Üniversitesi Yabancı Diller Yüksekokulu Derslik Bölünmesi İşi
- Bilecik Şeyh Edebali Üniversitesi Merkez Kampüsü Sınırları İçerisinde Bulunan OG Gerilim Trafosunun Bakım İşi
- Bilecik Şeyh Edebali Üniversitesi A ve B Blok Polikarbon Kubbe Yalıtımlarının Yapılması İşi
- Bilecik Şeyh Edebali Üniversitesi B Blok 3. Kat Bay Bayan Abdesthane Düzenlemesi Yapım İşi
- Bilecik Şeyh Edebali Üniversitesi Merkez Yerleşkede Bulunan Kompresörlerin Periyodik Kontrollerinin Yapılması Yapım İşi
- Kazan Bakımlarının Yapılması İşi
- Boylerin Yenilenme Yapım İşi
- Merkez Kampüs Peysaj Alanlarında Kullanılmak Üzere Fenni Gübre ve Ot İlacı Alım İşi
- Peysaj İşlerinde Kullanılmak Üzere Malzeme Alınması İşi
- Bilecik Şeyh Edebali Üniversitesi Elektromekanik Tesisat Yapım İşi
- Softstarter ve Klima Santral Filtreleri Yapım İşi
- Tamiratlarda Kullanılmak Üzere Malzeme Alınması İşi
- Bilecik Şeyh Edebali Üniversitesi Merkez Kampüs Muhtelif Yapım ve Onarım İşleri Yapılması İşi
- Bilecik Şeyh Edebali Üniversitesi Elektrik Tesisatı Altyapısı Malzeme Alım İşi
- Merkez Kampüs Güvenlik Noktası Kabini ve Oda Bölünmesi Yapım İşi
- Bilecik Şeyh Edebali Üniversitesi Merkez ve İlçe Kampüs Yangın Algılama Sistemleri ve Tesisatları Kontrol Yapım İşi
- Bilecik Şeyh Edebali Üniversitesi Çatı Yalıtımlarında Kullanılmak Üzere Pvc Membran Yalıtım Malzemesi Mal Alım İşi
- Bilecik Şeyh Edebali Üniversitesi Tören Alanına Tanıtıcı Duvar Yapılması ve Muhtelif Yerlerde Andezit Tamirata Yapılması İşi
- Bakım Onarımlarda Kullanılmak Üzere Malzeme Alınması İşi
- Yangın Tesisatı Periyodik Kontrol Hizmeti Alım İşi
- Bilecik Şeyh Edebali Üniversitesi Öğrenci Yemekhane Binası Teras Çatı Yalıtım Yapılması İşi
- Ot Parçalama Tamburu Alınması İşi
- Yüksek Dal Budama Testeresi Alınması İşi
- Bilecik Şeyh Edebali Üniversitesi Öğrenci Kayar ve Otomatik Kapılar Elektromekanik Sistemleri Yapım İşi
- Toprak Bitki ve Su Analiz Laboratuvarı Tezgah Yapım İşi
- Bilecik Şeyh Edebali Üniversitesi Derslik Blokları Galeri Boşluğu Güvenlik Filesini Yapılması İşi
- İç cephe Boyası Alınması İşi
- Pazaryeri Meslek Yüksek Okulu Sulama Hattı Malzeme Alınması İşi
- Bilecik Şeyh Edebali Üniversitesi Merkez Kampüs Muhtelif Yapım ve Onarım İşleri
- Bozüyük Meslek Yüksek Okulu Kompozit Tamirat ve Muhtelif Tadilatlar Yapım İşi
- Merkez Kampüste Bozulan Kilitli Parke Taş Yolların Yenilenmesi Yapım İşi
- Bilecik Şeyh Edebali Üniversitesi Rektörlük Konutu Laminant Parke ve Banyo Mobilyası Yapım İşi
- Yeni Kafeterya Alanı Sulama Hattı Malzemelerinin Alım İşi
- Bilecik Şeyh Edebali Üniversitesi Merkez ve İlçe Kampüsler Elektrik ve İSG Malzeme Alım

İş

- Merkez Kampüs Kafeterya Membran Tente Demontaj Montaj Yapım İş
- Bilecik Şeyh Edebali Üniversitesi Tıp Fakültesi Davranış Bilimleri Laboratuvarı ve 55 Nolu Oda Yapım ve Onarım İşleri Yapılması İş

- Mühendislik Fakültesi Bodrum Katında Bulunan Kapalı Alanlarda Bölme Yapılması Yapım İş
- Bakım Onarımda Kullanılmak Üzere Boya Alınması İş
- A-B Blok ve C Blok Çatı İzolasyonu ile Kubbe Çevrelerine Ait Tadilat Yapılması Yapım İş
- Bilecik Şeyh Edebali Üniversitesi Araç Giriş Kapısı Önüne Yaya Yolu Çizgilerinin Yapılması İş

İş

- Bilecik Şeyh Edebali Üniversitesi Merkez Yerleşkede bulunan Kompresörlerin Periyodik Kontrollerinin Bakım Onarım İş

- Bilecik Şeyh Edebali Üniversitesi Çatı Yalıtımlarında Kullanılmak Üzere Polikarbonat Çatı Malzemesi Mal Alımı İş

- Hizmet Binaları Tadilatlarında Kullanılmak Üzere Malzeme Alınması İş

- Rektörlük Bypass Hattı Yapım İş

- Bilecik Şeyh Edebali Üniversitesi Veri Merkezi Chiller A Kondanser Fanı Bakım Onarımı ile Mekanik Tesisat Bakımı Yapım İş

- Merkez Kampüs Halı Saha Brandası ve Muhtelif Yerlerde Demir Doğrama Yapım İş

- Bilecik Şeyh Edebali Üniversitesi 2. Bilim Şenliği Elektrik Alt Yapı Malzeme Alım İş

- Bilecik Şeyh Edebali Üniversitesi Pazaryeri MYO Marangozhane Binası Çatı Oluklarının Değişimi İş

- Peyzaj Sulama Hattı Malzeme Alımı İş

- Bilecik Şeyh Edebali Üniversitesi Pazaryeri MYO Marangozhane Binası Dış Cephe Sıva Tamirat ve Boyasının Yapılması İş

- Bilecik Şeyh Edebali Üniversitesi Protokol Kapısı Tadilat ve Boya Yapılması İş

- Bilecik Şeyh Edebali Üniversitesi Sağlık Bilimleri Fakültesi Binasına Seramik Panoların Asılması İş

- Bilecik Şeyh Edebali Üniversitesi C Blok Polikarbonat Çatı Örtüsünün Yenilenmesi iş

- Üniversitemiz Muhtelif Alanlara Sandviç Panel Dış Cephe Malzemesi Alım İş

- Bilecik Şeyh Edebali Üniversitesi Boya Alım İş

- Bilecik Şeyh Edebali Üniversitesi Elektrik ve Elektromekanik Alt Yapı ve Bakım Onarımlar İçin Malzeme Alımı İş

- Brülör Bakımlarının Yapılması İş

- Klipin Asma Tavan ve Muhtelif Malzeme Alım İş

- Bilecik Şeyh Edebali Üniversitesi Çim Çit Branda Alım İş

- Rektörlük Kütüphane Otomasyon Kartı Alınması İş

- Merkez Kampüs Bünyesinde Muhtelif Alanlarda Alüminyum İşleri Yapılması iş

- Bilecik Şeyh Edebali Üniversitesi Atletizm Pisti ve Futbol Sahası Yolu Yağmursuyu Alt Yapı İmalatı Yapılması İş

- Bilecik Şeyh Edebali Üniversitesi Atık Su Arıtma Tesisi Tesisat ve Pompa Bakım Onarım İş

- D Blok Bodrum Katlarında Bölme ve Gerekli Tadilatların Yapılması İş

- Kampüs İçerisindeki Çatı İzolasyonları İşlerinde Kullanılmak Üzere Sıvı İzolasyon Malzemesi Alımı İş

- Bilecik Şeyh Edebali Üniversitesi İç Cephe Boyası Malzeme Alım İş

- Kasetli Döşeme Tipi Fancoil Alınması İş

- Bilecik Şeyh Edebali Üniversitesi Merkezi Araştırma Laboratuvarı Kesintisiz Güç Kaynağı Akü Grubu Mal Alım İş

- Bilecik Şeyh Edebali Üniversitesi Merkez Kampüs Çatı Bakım Onarımı

- Tamiratlarda Kullanılmak Üzere Malzeme Alınması İşi
- Merkez Kampüs Kilit Taşı Alım İşi

2023 Yılı Muhtelif İşler Kapsamında İse ;

Üniversitemiz birimleri ihtiyaçları doğrultusunda eğitim-öğretim, araştırma, büro ihtiyaçları, makine teçhizat ve laboratuvar malzemeleri ile bilgisayar ve bilişim ürünlerinin temini; 2023 bütçesi dahilinde yeni kurulan tıp fakültemize ve diğer birimlerimize:

-Avadanlık Alımları: **498.593,36 TL**

-Bilgisayar Alımları: **5.482.589,50 TL**

-Bilgisayar Yazılımları: **2.201.943,30 TL**

-BŞEÜ Merkez ve Yan Kampüsler Güçlendirme Yapım İşi: **489.720 TL**

-Merkez Yan Kampüs Bakım Onarım: **3.985.654,81 TL**

-Büro Mefruşat Alımı: **3.100.619,5TL**

-Büro ve İşyeri Makine Teçhizat Alımları: **997.679,25 TL**

-Diğer Giderler Makine Teçhizat Bakım Onarım: **177.438 TL**

-Laboratuvar Cihazı Alımları: **8.299.364,60 TL**

-Lisans Alımları: **1.187.257 TL**

-Menkul Malların Büyük Onarım Giderleri: **1.437.579,84 TL**

-Taşıt Alımları: **1.440.105,20 TL**

-Dış Hekimliği Muhtelif İşler: **17.628.800 TL** olarak gerçekleşmiştir.

B. Performans Bilgileri

1. Program, Alt Program, Faaliyet Bilgileri

Program	Alt Program	Faaliyet	Açıklama
ARAŞTIRMA, GELİŞTİRME VE YENİLİK	ARAŞTIRMA ALTYAPILARI	Yükseköğretim Kurumları Araştırma Altyapısı Kurulması ve Geliştirilmesi	
ARAŞTIRMA, GELİŞTİRME VE YENİLİK	YÜKSEKÖĞRETİM BİLİMSEL ARAŞTIRMA VE GELİŞTİRME	Yükseköğretim Kurumları Temel Araştırma Hizmetleri	
ARAŞTIRMA, GELİŞTİRME VE YENİLİK	YÜKSEKÖĞRETİM BİLİMSEL ARAŞTIRMA VE GELİŞTİRME	Yükseköğretim Kurumlarının Bilimsel Araştırma Projeleri	Üniversitemizin kendi kaynaklarından ve paydaşlarla ortak yapılan projelerden oluşur. Akademik kalitenin ve bilginin artırılmasını hedefler. Kanuni dayanakları; Yükseköğretim Kurumları Bilimsel Araştırma Projeleri Hakkında Yönetmelik, Yükseköğretim Kurumları Tarafından 4734 Sayılı Kamu İhale Kanununun 3 üncü Maddesinin (f) Bendi Kapsamında Yapılacak İhalelere İlişkin Karar (Karar Sayısı: 2003/6554) , Yükseköğretim Kurulu Bilimsel Araştırma ve Yayın Etiği Yönergesidir.
HAYAT BOYU ÖĞRENME	YÜKSEKÖĞRETİM KURUMLARI SÜREKLİ EĞİTİM FAALİYETLERİ	Toplum Hizmetine Sunulan Eğitim Programları, Kurs ve Seminerler	Sürekli Eğitim Merkezi aracılığıyla yapılan çalışmalar, toplumun tüm kesimlerine hitap ederek talep edilen alanlarda eğitimler verilmesi, kamu kurum ve kuruluşları, özel sektör ve uluslararası kuruluşlarla işbirliğinin gelişmesine katkıda bulunulmasını içerir. Kanuni dayanağı Bilecik Şeyh Edebali Üniversitesi Sürekli Eğitim Uygulama ve Araştırma Merkezi Yönetmeliği'dir.

HAYAT BOYU ÖĞRENME	YÜKSEKÖĞRETİM KURUMLARI SÜREKLİ EĞİTİM FAALİYETLERİ	Yükseköğretim Kurumları Sosyal Sorumluluk Projeleri	Yürütülen sosyal sorumluluk projeleriyle öğrencilere sosyal sorumluluk bilinci aşılamak, toplumsal sorunların çözümünün bir parçası olmalarını sağlamak, dayanışma, iletişim becerilerini arttırmak ve dezavantajlı paydaşlara yardımcı olmak hedefi gözetilir.
TEDAVİ EDİCİ SAĞLIK	TEDAVİ HİZMETLERİ	Ağız ve Diş Sağlığı Hizmetleri	
TEDAVİ EDİCİ SAĞLIK	TEDAVİ HİZMETLERİ	Sağlık Hizmeti Sunumunda İhtiyaç Duyulan Tıbbi Cihaz, Malzeme ve İlaç Alımı	
TEDAVİ EDİCİ SAĞLIK	TEDAVİ HİZMETLERİ	Üniversite Genel Hastane Hizmetleri	
TEDAVİ EDİCİ SAĞLIK	TEDAVİ HİZMETLERİ	Üniversite İhtisas Hastanesi Hizmetleri	
YÖNETİM VE DESTEK PROGRAMI	TEFTİŞ, DENETİM VE DANIŞMANLIK HİZMETLERİ	Diğer Teftiş, Denetim ve Danışmanlık Hizmetleri	Diğer teftiş ve danışmanlık hizmetleri Hukuk Müşavirliğinin Üniversitemizin hukuki çıkarlarını gözeterek yaptığı çalışmaları, Strateji Daire Başkanlığımızın mali kontrol aşamalarını içermektedir. Kanuni dayanakları; 5018, 12/07/2006 tarih ve 26226 sayılı Resmi Gazete'de yayınlanan İç Denetçilerin Çalışma Usul ve Esasları Hakkında Yönetmeliği'dir.
YÖNETİM VE DESTEK PROGRAMI	TEFTİŞ, DENETİM VE DANIŞMANLIK HİZMETLERİ	Hukuki Danışmanlık ve Muhakemat Hizmetleri	Hukuk Müşavirliğinin Üniversitemizin hukuki çıkarlarını gözeterek yaptığı çalışmaları içerir. Yükseköğretim Üst Kuruluşları İle Yükseköğretim Kurumları Hukuk Müşavirliği ve Avukatlık Giriş Sınavı ve Atama Yönetmeliği , Memurlar ve Diğer Kamu Görevlilerinin Yargılanması Hakkında Kanun (4483), Yüksek Öğretim Personel Kanunu (2914)
YÖNETİM VE DESTEK PROGRAMI	TEFTİŞ, DENETİM VE DANIŞMANLIK HİZMETLERİ	İç Denetim	Üniversitemizde henüz bir iç denetim birimi kurulmamıştır. 5018 Kamu Mali Yönetim Kanununun 63. maddesi gereği, İdarelerin yönetim ve kontrol yapılarının risk analizleri doğrultusunda değerlendirilmesi, kaynakların etkili, ekonomik ve verimli kullanıp kullanılmadığı hususunda incelemeler yapılması ve önerilerde bulunulması, harcamaların ve mali işlemlerin mevzuat ve üst politika belgelerine uygunluğu ile mali yönetim ve kontrol süreçlerinin denetlenmesi ve raporlanması gibi iş, işlem ve süreçlere yönelik giderleri bu faaliyet altında izlenecektir.
YÖNETİM VE DESTEK PROGRAMI	TEFTİŞ, DENETİM VE DANIŞMANLIK HİZMETLERİ	Kamuoyu Yürütülmesi İlişkilerinin	Üniversitemizde bu amaçla Basın Yayın ve Halkla İlişkiler Müdürlüğü kurulmuştur. Kamuoyuna doğru bilgi aktarmak ve tanınırlığı geliştirmek için faaliyetlerini sürdürmektedir. İdarelerin basın ve halkla ilişkiler faaliyetlerinin planlanması ve yürütülmesi; 4982 sayılı Bilgi Edinme Hakkı Kanununa göre yapılacak bilgi edinme başvurularının etkin, süratli ve doğru bir şekilde sonuçlandırılması amacıyla gerekli tedbirlerin alınması gibi iş, işlem ve süreçlere yönelik giderleri bu faaliyet altında izlenecektir.
YÖNETİM VE DESTEK PROGRAMI	TEFTİŞ, DENETİM VE DANIŞMANLIK HİZMETLERİ	Kurumsal Uluslararası İşbirliği Faaliyetleri	Bilecik Şeyh Edebali Üniversitesi Erasmus ve Öğrenci Değişimi Yönergesi
YÖNETİM VE DESTEK PROGRAMI	TEFTİŞ, DENETİM VE DANIŞMANLIK HİZMETLERİ	Teftiş, İnceleme ve Soruşturma	Personel Daire Başkanlığı, Hukuk Müşavirliği, Öğrenci İşleri Daire Başkanlığı gibi birimler, öğrenci ve personele dair teftiş inceleme ve soruşturma alanında yükümlülüklerini kanuni mevzuat çerçevesinde, hem kurumun hem de paydaşların haklarını en iyi şekilde koruyarak yerine getirmektedir. Yükseköğretim Kurumları Teşkilatı Kanunu (2809), Memurlar ve Diğer Kamu Görevlilerinin Yargılanması Hakkında Kanun (4483),Yükseköğretim Üst Kuruluşları İle Yükseköğretim Kurumlarının İdari Teşkilatı Hakkında Kanun Hükmünde Kararname (124)
YÖNETİM VE DESTEK PROGRAMI	ÜST YÖNETİM, İDARİ VE MALİ HİZMETLER	Bilgi Teknolojilerine Yönelik Faaliyetler	Bu faaliyet, Bilgi İşlem Daire Başkanlığı öncülüğünde, gelişen teknoloji ve bilgi işlem kaynaklarının en verimli şekilde kullanılması ve güvenliğinin sağlanarak tüm personele hizmet verilmesi amacını güder. Kanuni dayanakları; Yükseköğretim Kurumları Teşkilatı Kanunu (2809), Bilişim Kaynakları Kullanım Yönergesi, Bilişim Araçları Değerlendirme Komisyonu Görev Ve Yetkileri Hakkında Yönerge'dir.
YÖNETİM VE DESTEK PROGRAMI	ÜST YÖNETİM, İDARİ VE MALİ HİZMETLER	Diğer Destek Hizmetleri	Çoğunlukla İdari ve Mali İşler Daire Başkanlığı tarafından organize edilen süreçler, destek hizmetler birimleriyle yapılan iş ve işlemlerinin çalışanlar ve paydaşlar lehine kolaylaştırılmasını amaçlar. Kanuni dayanakları; Yükseköğretim Kurumları Teşkilatı Kanunu (2809), Yükseköğretim Üst Kuruluşları İle Yükseköğretim Kurumlarının İdari Teşkilatı Hakkında Kanun Hükmünde Kararname (124) dir.

YÖNETİM VE DESTEK PROGRAMI	ÜST YÖNETİM, İDARİ VE MALİ HİZMETLER	Engellilerin Sağlanması	Erişebilirliğinin	Bilecik Şeyh Edebali Üniversitesi'nde öğrenim gören engelli öğrencilerimize rahat, ulaşılabilir ve eşit eğitim-öğretim olanağı verecek düzenlemelerin yapılması; idari, fiziki ve akademik ortamın ideal standartlarda yapılandırılması yönünde ihtiyaçlarının belirlenmesi ve giderilmesi için sorunları tanımlamak, çözümleri planlamak ve uygulamak, ortaya çıkan sonuçları değerlendirmek, gerekli tedbirleri almak ve fiziksel, psikolojik ve sosyal yaşamlarını olumlu yönde etkileyecek biçimlerde düzenlemeler yaparak Üniversitemizin engelli öğrenciler tarafından tercih edilen bir kurum haline getirilmesini sağlamak ve üniversite çalışan tüm personelinde "engellilik" kavramı hakkında farkındalık yaratmaktır. 5378 sayılı Engelliler Hakkında Kanun kapsamında engellilerin erişilebilirliğinin sağlanması amacıyla yapılacak giderler bu faaliyet altında izlenecektir.
YÖNETİM VE DESTEK PROGRAMI	ÜST YÖNETİM, İDARİ VE MALİ HİZMETLER	Genel Destek Hizmetleri		Çoğunlukla İdari ve Mali İşler Daire Başkanlığı tarafından organize edilen süreçler, destek hizmetler birimleriyle yapılan iş ve işlemlerinin çalışanlar ve paydaşlar lehine kolaylaştırılmasını amaçlar. Kanuni dayanakları; Yükseköğretim Kurumları Teşkilatı Kanunu (2809), Yükseköğretim Üst Kuruluşları İle Yükseköğretim Kurumlarının İdari Teşkilatı Hakkında Kanun Hükmünde Kararname (124) dir.
YÖNETİM VE DESTEK PROGRAMI	ÜST YÖNETİM, İDARİ VE MALİ HİZMETLER	İnsan Kaynakları Yönetimine İlişkin Faaliyetler		Bu faaliyetler üst yönetim ve Personel Dairesi Başkanlığınca koordine edilir. Personelin eğitim, beceri ve ilgi alanlarını kapsayan işlerde çalıştırılması ve verimin artırılmasını amaçlar. Kanuni dayanağı; Yükseköğretim Kurumları Teşkilatı Kanunu (2809) dur.
YÖNETİM VE DESTEK PROGRAMI	ÜST YÖNETİM, İDARİ VE MALİ HİZMETLER	İnşaat ve Yapı İşlerinin Yürütülmesi		Üniversitemizin üretkenliğini ve toplumsal hizmetlerini arttırarak, kesintisiz ve güçlü bir şekilde hizmetini sürdürmesini sağlayabilecek her türlü planlama, yatırım çalışmaları, teknik hizmet ile işletme ve bakım-onarım görevlerini; hızlı, kaliteli ve ekonomik biçimde yürütülmesini amaçlar. Kanuni dayanağı; Yükseköğretim Üst Kuruluşları İle Yükseköğretim Kurumlarının İdari Teşkilatı Hakkında Kanun Hükmünde Kararname (124)dir.
YÖNETİM VE DESTEK PROGRAMI	ÜST YÖNETİM, İDARİ VE MALİ HİZMETLER	Özel Kalem Hizmetleri		Özel Kalem Müdürlüğü, Rektörün verdiği direktifler doğrultusunda hareket etmekte, gelen yazıların ilgili yerlere ulaşmasını, Rektörlük birimi ile diğer birimler arasındaki koordinasyonu sağlamaktadır. Kurum içinden ve kurum dışından gelen görevli ve konukların randevularını düzenleyerek aksaklıkları önlemektedir. Kanuni dayanağı; Yükseköğretim Kurumları Teşkilatı Kanunu (2809)dur.
YÖNETİM VE DESTEK PROGRAMI	ÜST YÖNETİM, İDARİ VE MALİ HİZMETLER	Strateji Geliştirme ve Mali Hizmetler		Üniversitemizin kaynaklarını mali mevzuata uygun bir şekilde kullanarak hesap verilebilirliği ve saydamlığı sağlamak, performans ve kalite ölçütlerini geliştirme faaliyetlerini kapsar. Kanuni dayanağı;5018, Strateji Geliştirme Birimlerinin Çalışma Usul ve Esasları Hakkında Yönetmelik'tir.
YÖNETİM VE DESTEK PROGRAMI	ÜST YÖNETİM, İDARİ VE MALİ HİZMETLER	Taşınmaz Mal Gelirleriyle Yürütülecek Hizmetler		Üniversitemizin taşınmaz mal gelirlerine karşılık gösterilen giderlerle karşılanan faaliyetlerini kapsar. Kanuni dayanağı; Analitik Bütçe Sınıflandırması .
YÖNETİM VE DESTEK PROGRAMI	ÜST YÖNETİM, İDARİ VE MALİ HİZMETLER	Yükseköğretimde Öğrencilere Yönelik İdari Hizmetler		Sağlık Kültür Spor Daire Başkanlığı altında öğrencilere yönelik olan yürütülen hizmetleri kapsar. Öğrenciye danışmanlık ederek, bilgi, beslenme, spor faaliyetleri gibi faaliyetlerle onları desteklemeyi amaçlar. Yükseköğretim Kurumları, Mediko-Sosyal Sağlık, Kültür ve Spor İşleri Dairesi Uygulama Yönetmeliği çerçevesinde çalışmalar sürdürülür.
YÜKSEKÖĞRETİM	ÖĞRETİM ELEMANLARINA SAĞLANAN BURS VE DESTEKLER	Araştırma Görevlileri Yurtdışı Araştırma Bursu Hizmetleri		
YÜKSEKÖĞRETİM	ÖĞRETİM ELEMANLARINA SAĞLANAN BURS VE DESTEKLER	Öğretim Elemanları Yurtdışı Yabancı Dil Bursu Hizmetleri		Öğretim elemanlarımızın çağın gerektirdiği akademik gelişmeleri izlemelerinin kolaylaşması amacıyla bu faaliyet yürütülmektedir. Kanuni dayanağı; Yükseköğretim Kurumlarında Yabancı Dil Öğretimi ve Yabancı Dille Öğretim Yapılmasında Uyulacak Esaslara İlişkin Yönetmelik, Yükseköğretim Kurulu Tarafından Doktora Programlarına Kayıtlı Öğrencilere Verilecek Burslara İlişkin Usul ve Esaslar'dır.
YÜKSEKÖĞRETİM	ÖĞRETİM ELEMANLARINA SAĞLANAN BURS VE DESTEKLER	Öğretim Üyesi Yetiştirme Programı ve Yurtdışı Destek Hizmetleri		
YÜKSEKÖĞRETİM	ÖN LİSANS EĞİTİMİ, LİSANS EĞİTİMİ VE LİSANSÜSTÜ EĞİTİM	Doktora Öğrencilerine Yönelik Burs Hizmetleri		Doktora öğrencilerimizin çağın gerektirdiği akademik gelişmeleri izlemelerinin kolaylaşması amacıyla bu faaliyet yürütülmektedir. Kanuni dayanağı ; Yükseköğretim Kurulu Tarafından Doktora Programlarına Kayıtlı Öğrencilere Verilecek Burslara İlişkin Usul ve Esaslar'dır.

YÜKSEKÖĞRETİM	ÖN LİSANS EĞİTİMİ, LİSANS VE LİSANSÜSTÜ EĞİTİM	Doktora ve Tıpta Uzmanlık Eğitimi	Enstitülerimiz Doktora eğitimlerini Ulusal ve uluslararası düzeyde bilimsel ve teknolojik araştırmaları destekleyen, bölgesel ve küresel sorunların çözümüne katkıda bulunan, disiplinlerarası iletişim ve işbirliği geliştiren, yenilikçi, araştırmacı ve uzman kişileri yetiştiren; uluslararası tanınımlılığa sahip önder bir kurum olmak amacıyla 2547 sayılı kanuna göre çalışmalarını sürdürmektedir.
YÜKSEKÖĞRETİM	ÖN LİSANS EĞİTİMİ, LİSANS VE LİSANSÜSTÜ EĞİTİM	Fen ve Mühendislik Bilimleri Öğrencilerinin Uygulamalı Eğitimi	
YÜKSEKÖĞRETİM	ÖN LİSANS EĞİTİMİ, LİSANS VE LİSANSÜSTÜ EĞİTİM	Galatasaray Üniversitesine Bağlı İlk ve Orta Öğretim Hizmetleri	
YÜKSEKÖĞRETİM	ÖN LİSANS EĞİTİMİ, LİSANS VE LİSANSÜSTÜ EĞİTİM	Lisans Öğrencilerine Yönelik Burs Hizmetleri	Öğrencileri maddi olarak desteklemek amacıyla; 5102 sayılı Yüksek Öğrenim Öğrencilerine Burs Kredi Verilmesine İlişkin Kanuna göre Öğrenci İşleri Daire Başkanlığımız ve Sağlık Kültür Ve Spor Daire Başkanlığımız bu alanda ortak çalışmalarını sürdürmektedir.
YÜKSEKÖĞRETİM	ÖN LİSANS EĞİTİMİ, LİSANS VE LİSANSÜSTÜ EĞİTİM	Mimar Sinan Güzel Sanatlar Üniversitesi Resim ve Heykel Müzesi Faaliyetleri	
YÜKSEKÖĞRETİM	ÖN LİSANS EĞİTİMİ, LİSANS VE LİSANSÜSTÜ EĞİTİM	OSB Meslek Yüksekokulları Eğitim Desteği	
YÜKSEKÖĞRETİM	ÖN LİSANS EĞİTİMİ, LİSANS VE LİSANSÜSTÜ EĞİTİM	Yabancı Uyruklu Öğrenci Programı Kapsamında Yürütülen Hizmetler	Ülkemizin kültürel, sosyal ve tarihî yapısını tanıtmak; diğer ülke vatandaşları arasında üniversitemizde öğrenim görmeyi özendirme ve uluslararası öğrenci sayısının artmasına yönelik çalışmalar yapmak; yabancı öğrencilerin üniversitemizde yabancılık çekmemeleri noktasında kendilerine yardımcı olmak, adaptasyon sürecini hızlı ve sorunsuz atlattıklarını sağlamaya yönelik olarak; 2547 sayılı kanuna göre Yabancı Uyruklu Öğrenciler Koordinatörlüğü ve Öğrenci İşleri Daire Başkanlığımız bu alanda bağlı bulunduğu protokoller ışığında çalışmalarını sürdürmektedir.
YÜKSEKÖĞRETİM	ÖN LİSANS EĞİTİMİ, LİSANS VE LİSANSÜSTÜ EĞİTİM	Yükseköğretim Kurumları Açıköğretim	
YÜKSEKÖĞRETİM	ÖN LİSANS EĞİTİMİ, LİSANS VE LİSANSÜSTÜ EĞİTİM	Yükseköğretim Kurumları Bilgi ve Kültürel Kaynaklar ile Sportif Altyapının Geliştirilmesi Hizmetleri	Kütüphane ve Dokümantasyon Daire Başkanlığı; öğrencilerin gelişimini sağlayacak kaynaklara hızlı ve 7/24 ulaşabilmelerini teminen çalışmalarını sürdürmektedir. Kütüphane ve Dokümantasyon Daire Başkanlığı 2547 sayılı Yükseköğretim Kanunu'nun 51. maddesine göre kurulmuştur. İdari teşkilatların kuruluş ve görevlerine ilişkin esasları düzenleyen 124 sayılı Yükseköğretim Üst Kuruluşları ile Yükseköğretim Kurumlarının İdari Teşkilatı Hakkında Kanun Hükmünde Kararname gereğince ve bu kararname hükümlerine uygun olarak hazırlanmış olan Bilecik Şeyh Edebali Üniversitesi Kütüphane Yönergesi de tabii olduğu mevzuatlardandır.
YÜKSEKÖĞRETİM	ÖN LİSANS EĞİTİMİ, LİSANS VE LİSANSÜSTÜ EĞİTİM	Yükseköğretim Kurumları Birinci Öğretim	Birinci öğretimde öğrenim gören öğrencilerimizin eğitim ve öğretimlerinin çağa yakışan, bilgi ve kaynaklarla yürütülmesi için 2547 sayılı kanuna göre Enstitü, Fakülte ve Yüksekokullarımız ile Öğrenci İşleri Daire Başkanlığımız ortak çalışmalarını sürdürmektedir.
YÜKSEKÖĞRETİM	ÖN LİSANS EĞİTİMİ, LİSANS VE LİSANSÜSTÜ EĞİTİM	Yükseköğretim Kurumları İkinci Öğretim	İkinci öğretim öğrencilerimizin en iyi hizmet ve eğitimi almaları için Üniversitemizde ikinci öğretim çalışmaları 2547 sayılı kanuna göre Fakülte ve Yüksekokullarımız ile Öğrenci İşleri Daire Başkanlığımız koordinasyonu ile sürdürülmektedir.
YÜKSEKÖĞRETİM	ÖN LİSANS EĞİTİMİ, LİSANS VE LİSANSÜSTÜ EĞİTİM	Yükseköğretim Kurumları Tezsiz Yüksek Lisans	Belirli ve şart ve kontenjanlar dahilinde tezsiz yüksek lisans programlarında öğrencilerin eğitim ve öğretiminin sürdürülmesi amacıyla; 2547 sayılı Yükseköğretim Kanununun ek 27 nci maddesi gereğince Enstitülerimiz ile Öğrenci İşleri Daire Başkanlığımız ortak çalışmalarını sürdürmektedir.
YÜKSEKÖĞRETİM	ÖN LİSANS EĞİTİMİ, LİSANS VE LİSANSÜSTÜ EĞİTİM	Yükseköğretim Kurumları Uluslararası Ortak Eğitim ve Öğretim Programı	
YÜKSEKÖĞRETİM	ÖN LİSANS EĞİTİMİ, LİSANS VE LİSANSÜSTÜ EĞİTİM	Yükseköğretim Kurumları Uzaktan Eğitim	Özellikle pandemi döneminde öğrencilerimizin sağlıklarını riske atmadan ve eğitim süreçlerini aksatmadan en iyi şekilde eğitim vermeyi amaçlar. Açık ve Uzaktan Öğrenme Uygulama ve

	LİSANSÜSTÜ EĞİTİM		Araştırma Merkezi Yönetmeliği, Bilecik Şeyh Edebali Üniversitesi Ön Lisans ve Lisans Eğitim-Öğretim Yönetmeliği, Uzaktan Eğitim Uygulama Esasları ve İşleyiş Yönergesi çerçevesinde faaliyetler yürütülür.
YÜKSEKÖĞRETİM	ÖN LİSANS EĞİTİMİ, LİSANS EĞİTİMİ VE LİSANSÜSTÜ EĞİTİM	Yükseköğretim Kurumları Yaz Okulları	Yaz dönemlerinde öğrencilerin eğitimlerine devam etmelerini ve başarılarını yükseltmeleri amacıyla; 2547 sayılı Yükseköğretim Kanununun ek 26ncı maddesine uyularak Enstitü, Fakülte ve Yüksekokullarımız ile Öğrenci İşleri Daire Başkanlığımız bu alanda ortak çalışmalarını sürdürmektedir.
YÜKSEKÖĞRETİM	YÜKSEKÖĞRETİMDE ÖĞRENCİ YAŞAMI	Yükseköğretimde Hizmetleri	Barınma
YÜKSEKÖĞRETİM	YÜKSEKÖĞRETİMDE ÖĞRENCİ YAŞAMI	Yükseköğretimde Hizmetleri	Beslenme
YÜKSEKÖĞRETİM	YÜKSEKÖĞRETİMDE ÖĞRENCİ YAŞAMI	Yükseköğretimde Spor Hizmetleri	Kültür ve
YÜKSEKÖĞRETİM	YÜKSEKÖĞRETİMDE ÖĞRENCİ YAŞAMI	Yükseköğretimde Yaşamına İlişkin Hizmetler	Öğrenci Diğer
YÜKSEKÖĞRETİM	YÜKSEKÖĞRETİMDE ÖĞRENCİ YAŞAMI	Yükseköğretimde Hizmetleri	Sağlık

2. Performans Sonuçlarının Değerlendirilmesi

Alt Program Hedef ve Göstergeleriyle İlgili Gerçekleşme Sonuçları ve Değerlendirmeler

Form2: Performans Göstergesi Gerçekleşmeleri İzleme Formu (Aylık)

Form2: Performans Göstergesi Gerçekleşmeleri İzleme Formu (Aylık)																					
Yıl:	2023																				
Programın Adı:	ARAŞTIRMA, GELİŞTİRME VE YENİLİK																				
Alt Programın Adı:	ARAŞTIRMA ALTYAPILARI																				
Alt Program Hedefi:	Ülkemizin bilgi birikiminin artırılmasına ve teknolojik gelişimine katkıda bulunmak üzere yükseköğretim kurumlarında araştırma altyapılarının kurulması ve kapasitelerinin güçlendirilmesi																				
Sıra	Gösterge Adı	Ölçü Birimi	Önceki Dönem Grç		2022 Yılı İçin Hedeflenen Gösterge Değeri	2023 İçin Yılsonu Gerçekleşme Tahmini	Ocak	Şubat	Mart	Nisan	Mayıs	Haziran	Temmuz	Ağustos	Eylül	Ekim	Kasım	Aralık	12 Aylık Toplam Gerçekleşme Değeri	Gerçekleşme Oranı	Gerçekleşme Durumu
			2022 Yılı	2022 Yılı Gerçekleşme Değeri																	
1	Yapı İşleri Ve Tek. D.B.	Araştırma altyapısı projesi tamamlanma oranı (Hesaplanarak Gönderilecek)	Oran	2022 Yılı	0,00	0,00	0,00	0,00	0,00	0,00	0,00	0,00	0,00	0,00	0,00	0,00	0,00	0,00	0,00	0,00	GERÇEKLEŞMEDİ
Yıl:	2023																				
Programın Adı:	ARAŞTIRMA, GELİŞTİRME VE YENİLİK																				
Alt Programın Adı:	YÜKSEKÖĞRETİMDE BİLİMSEL ARAŞTIRMA VE GELİŞTİRME																				
Alt Program Hedefi:	Yükseköğretim kurumlarında inovasyon amaçlı bilimsel çalışmaların artırılması																				
Sıra	Gösterge Adı	Ölçü Birimi	Önceki Dönem Grç		2022 Yılı İçin Hedeflenen Gösterge Değeri	2023 İçin Yılsonu Gerçekleşme Tahmini	Ocak	Şubat	Mart	Nisan	Mayıs	Haziran	Temmuz	Ağustos	Eylül	Ekim	Kasım	Aralık	12 Aylık Toplam Gerçekleşme Değeri	Gerçekleşme Oranı	Gerçekleşme Durumu
			2022 Yılı	2022 Yılı Gerçekleşme Değeri																	
1	Strateji Geliştirme D.B.	Ar-ge'ye harcanan bütçenin toplam bütçeye oranı	Oran	2022 Yılı	0,005	1,00	1,00	0,00	0,00	0,00	0,00	0,00	0,00	0,00	0,00	0,10	0,00	0,00	0,10	10,00	GERÇEKLEŞMEDİ
2	Teknoloji T.O	Ar-ge sonucu ortaya çıkan ürünlere ilişkin alınan patent sayısı	Sayı	2022 Yılı	0,00	0,00	0,00	0,00	0,00	0,00	0,00	0,00	0,00	0,00	0,00	0,00	0,00	0,00	0,00	0,00	GERÇEKLEŞMEDİ
3	Teknoloji T.O	Ar-ge sonucu ticarileştirilen ürün sayısı	Sayı	2022 Yılı	0,00	0,00	0,00	0,00	0,00	0,00	0,00	0,00	0,00	0,00	0,00	0,00	0,00	0,00	0,00	0,00	GERÇEKLEŞMEDİ

4	Döner S.Say.	Araştırma merkezleri gelir miktarı	TL	2022 Yılı	1.872.285,00	180.000,00	2.000.000,00	445.183,00	257.531,00	538.085,00	190.000,00	278.850,00	115.000,00	496.639,00	371.349,00	1.474.895,00	2.010.569,00	2.899.431,00	2.577.864,00	11.655.396,00	582,76	GERÇEKLEŞTİ	
5	Araştırma Merkezleri/BAP/ Teknoloji T.O	Araştırma merkezlerinin sanayi ile yaptığı proje sayısı	Sayı	2022 Yılı	0,00	1,00	1,00	0,00	0,00	0,00	0,00	0,00	0,00	0,00	0,00	0,00	0,00	0,00	0,00	0,00	0,00	0,00	GERÇEKLEŞMEDİ
6	BAP	BAP kapsamında desteklenen araştırma projeleri sayısı	Sayı	2022 Yılı	62,00	162,00	90,00	71,00	61,00	59,00	53,00	53,00	83,00	79,00	83,00	87,00	87,00	87,00	87,00	87,00	87,00	103,45	GERÇEKLEŞTİ
7	BAP	Öğretim elemanı başına düşen arge proje sayısı (Hesaplanarak Gönderilecek)	Sayı	2022 Yılı	0,09	0,25	0,25	0,09	0,08	0,08	0,07	0,07	0,10	0,10	0,10	0,11	0,11	0,11	0,11	0,11	0,11	44,00	GERÇEKLEŞMEDİ
8	Teknoloji T.O	Patent, faydalı model ve endüstriyel tasarım başvuru sayısı	Sayı	2022 Yılı	7,00	6,00	8,00	0,00	2,00	1,00	0,00	0,00	0,00	1,00	0,00	0,00	3,00	0,00	1,00	8,00	100,00	100,00	GERÇEKLEŞTİ
9	BAP	Ulusal ve uluslararası kuruluşlar tarafından desteklenen arge projesi sayısı	Sayı	2022 Yılı	27,00	35,00	40,00	33,00	34,00	35,00	35,00	35,00	35,00	39,00	40,00	40,00	21,00	21,00	21,00	21,00	21,00	52,50	GERÇEKLEŞTİ
10	Akademik Veri	Uluslararası endekslerde yer alan bilimsel yayın sayısı	Sayı	2022 Yılı	351,00	0,00	600,00	20,00	10,00	10,00	23,00	21,00	16,00	20,00	31,00	21,00	119,00	63,00	113,00	467,00	77,83	77,83	GERÇEKLEŞMEDİ

Yıl:	2023
Programın Adı:	HAYAT BOYU ÖĞRENME
Alt Programın Adı:	YÜKSEKÖĞRETİM KURUMLARI SÜREKLİ EĞİTİM FAALİYETLERİ
Alt Program Hedefi:	Toplumun tüm kesimlerine ihtiyaç duyduğu alanlarda eğitimler verilmesi, kamu kurum ve kuruluşları, özel sektör ve uluslararası kuruluşlarla işbirliğinin gelişmesine katkıda bulunulması

Sıra	Gösterge Adı	Ölçü Birimi	Önceki Dönem Grç		2022 Yılı Sonu İçin Hedeflenen Gösterg e Değeri	2023 İçin Yılsonu Gerçekleşme Tahmini	Ocak	Şubat	Mart	Nisan	Mayıs	Haziran	Temmuz	Ağustos	Eylül	Ekim	Kasım	Aralık	12 Aylık Toplam Gerçekleşme Değeri	Gerçekleşme Oranı	Gerçekleşme Durumu	
			2022 Yılı	2022 Yılı Gerçekleşme Değeri																		
1	SKS D.B / Engelli Öğrenci Birim Koor.	Sayı	2022 Yılı	3,00	2,00	2,00	0,00	0,00	0,00	0,00	0,00	0,00	0,00	0,00	0,00	0,00	0,00	0,00	0,00	0,00	0,00	GERÇEKLEŞMEDİ
2	Türkçe Öğ.Uygulama A.M- SEM	Sayı	2022 Yılı	1.087,00	250	800	126,00	432,00	181,00	114,00	141,00	124,00	28,00	21,00	136,00	395,00	43,00	100,00	1.841,00	230,13	230,13	GERÇEKLEŞTİ

3	Mezunlar- SKS D.B	Mezunlara yönelik gerçekleştirilen faaliyet sayısı	Sayı	2022 Yılı	1,00	1,00	1,00	0,00	0,00	0,00	0,00	0,00	1,00	0,00	0,00	0,00	0,00	0,00	1,00	100,00	GERÇEKLEŞTİ	
4	Türkçe Öğ.U.A.M- SEM	Sürekli Eğitim Merkezi (SEM) ve Dil Merkezi (DLMER) tarafından mesleki eğitime yönelik verilen sertifika sayısı	Sayı	2022 Yılı	328,00	50,00	120,00	33,00	13,00	14,00	37,00	39,00	52,00	0,00	0,00	0,00	228,00	35,00	41,00	492,00	410,00	GERÇEKLEŞTİ
5	SKS D.B	Tamamlanan sosyal sorumluluk projeleri sayısı	Sayı	2022 Yılı	0,00	2,00	0,00	0,00	0,00	0,00	0,00	0,00	0,00	0,00	0,00	0,00	0,00	0,00	0,00	0,00	0,00	GERÇEKLEŞMEDİ
6	Sıfır Atık Koordinatörlüğü	Üniversitenin çevrecilik alanlarında aldığı ödül sayısı	Sayı	2022 Yılı	10,00	1,00	1,00	0,00	0,00	0,00	0,00	0,00	0,00	0,00	0,00	0,00	0,00	0,00	1,00	1,00	100,00	GERÇEKLEŞTİ

Yıl:	2023
Programın Adı:	TEDAVİ EDİCİ SAĞLIK
Alt Programın Adı:	TEDAVİ HİZMETLERİ
Alt Program Hedefi:	Tedavi edici sağlık hizmetinin erişilebilir ve etkili olarak sunulmasının sağlanması

Sıra	Gösterge Adı	Ölçü Birimi	Önceki Dönem Grç		2022 Yılı Sonu İçin Hedeflenen Gösterge Değeri	2023 İçin Yılsonu Gerçekleşme Tahmini	Ocak	Şubat	Mart	Nisan	Mayıs	Haziran	Temmuz	Ağustos	Eylül	Ekim	Kasım	Aralık	12 Aylık Toplam Gerçekleşme Değeri	Gerçekleşme Oranı	Gerçekleşme Durumu	
			2022 Yılı	2022 Yılı Gerçekleşme Değeri																		
1	Ameliyat sayısı	Sayı	2022 Yılı	0,00	0,00																	
2	Üniversite hastaneleri nitelikli yatak oranı	Oran	2022 Yılı	0,00	0,00																	
3	Üniversite hastaneleri yatak doluluk oranı	Oran	2022 Yılı	0,00	0,00																	
4	Yatan hasta sayısı	Sayı	2022 Yılı	0,00	0,00																	

Yıl:	2023
Programın Adı:	YÜKSEKÖĞRETİM
Alt Programın Adı:	ÖĞRETİM ELEMANLARINA SAĞLANAN BURS VE DESTEKLER
Alt Program Hedefi:	Alanında yetkin, araştırmacı, bilgi üreten ve aktaran akademisyenler yetiştirilmesi

Sıra	Gösterge Adı	Ölçü Birimi	Önceki Dönem Grç		2022 Yılı Sonu İçin Hedeflenen Gösterge Değeri	2023 İçin Yılsonu Gerçekleşme Tahmini	Ocak	Şubat	Mart	Nisan	Mayıs	Haziran	Temmuz	Ağustos	Eylül	Ekim	Kasım	Aralık	Gerçekleşme			
			2022 Yılı	2022 Yılı Gerçekleşme Değeri															12 Aylık Toplam Gerçekleşme Değeri	Gerçekleşme Oranı	Gerçekleşme Durumu	
1	Akademik Veri	SCI, SCI-Expanded, SSCI ve AHCI kapsamındaki dergilerde öğretim elemanı başına düşen yayın sayısı	Sayı	2022 Yılı	0,0300	0,00	0,47	0,02	0,01	0,01	0,03	0,03	0,02	0,03	0,04	0,03	0,034	0,025	0,031	0,22	46,81	GERÇEKLEŞMEDİ
2	Öğrenci İ.D.B	Araştırma bursundan yararlanan öğrenci sayısı	Sayı	2022 Yılı	0,00	0,00	0,00	0,00	0,00	0,00	0,00	0,00	0,00	0,00	0,00	0,00	0,00	0,00	0,00	0,00	0,00	GERÇEKLEŞMEDİ
3	Öğrenci İ.D.B	YÖK tarafından öncelikli alanlarında sağlanan burslardan yararlanan doktora öğrenci sayısı	Sayı	2022 Yılı	5,00	9,00	7,00	5,00	5,00	4,00	4,00	4,00	4,00	4,00	4,00	4,00	4,00	4,00	4,00	4,00	57,14	GERÇEKLEŞMEDİ
4	Öğrenci İ.D.B	YÖK tarafından sağlanan yurt dışında yabancı dil yeterliliklerinin artırılmasına yönelik burslardan yararlanan sayısı	Sayı	2022 Yılı	0,00	0,00	0,00	0	0	0	0	0	0	0	0	0,00	0,00	0,00	0,00	0,00	0,00	GERÇEKLEŞMEDİ
5	Akademik Veri	Yükseköğretim Kurulu, Türkiye Bilimler Akademisi ve TÜBİTAK bilim, teşvik ve sanat ödülleri sayısı	Sayı	2022 Yılı	1,00	0,00	1,00	0,00	0,00	0,00	0,00	0,00	0,00	0,00	0,00	0,00	1,00	0,00	1,00	100,00	GERÇEKLEŞTİ	
Yıl:		2023																				
Programın Adı:		YÜKSEKÖĞRETİM																				
Alt Programın Adı:		ÖN LİSANS EĞİTİMİ, LİSANS EĞİTİMİ VE LİSANSÜSTÜ EĞİTİM																				
Alt Program Hedefi:		Mesleki yeterlilik sahibi ve gelişime açık mezunlar yetiştirilmesi																				
Sıra	Gösterge Adı	Ölçü Birimi	Önceki Dönem Grç		2022 Yılı Sonu İçin Hedeflenen Gösterge Değeri	2023 İçin Yılsonu Gerçekleşme Tahmini	Ocak	Şubat	Mart	Nisan	Mayıs	Haziran	Temmuz	Ağustos	Eylül	Ekim	Kasım	Aralık	Gerçekleşme			
			2022 Yılı	2022 Yılı Gerçekleşme Değeri															12 Aylık Toplam Gerçekleşme Değeri	Gerçekleşme Oranı	Gerçekleşme Durumu	
1	Öğrenci İ.D.B	Doktora eğitimini tamamlayanların sayısı	Sayı	2022 Yılı	26,00	20,00	15,00	2,00	1,00	0,00	1,00	1,00	0,00	3,00	2,00	1,00	4,00	3,00	1,00	19,00	126,67	GERÇEKLEŞTİ

2	Öğrenci İ.D.B	Toplam Öğrenci Sayısı	Sayı	2022 Yılı	19.411,00	18.000,00	18.250	19.606	19.233	19.046	19.068	19.031	18.960	17.554	21.506	21.818	21.206	21.081	20.958	20.958,00	114,84	GERÇEKLEŞTİ	
3	Öğrenci İ.D.B	Eğitim bilimleri kontenjan doluluk oranı	Oran	2022 Yılı	0,00	0,00	0,00	0,00	0,00	0,00	0,00	0,00	0,00	0,00	0,00	0,00	0,00	0,00	0,00	0,00	0,00	GERÇEKLEŞMEDİ	
4	Öğrenci İ.D.B	Eğitimin program süresinde bitirilme oranı	Oran	2022 Yılı	0,42	0,44	0,45	0,00	0,00	0,00	0,00	0,00	0,00	0,32	0,32	0,32	0,00	0,00	0,00	0,32	71,11	GERÇEKLEŞMEDİ	
5	Öğrenci İ.D.B	Fen bilimleri kontenjan doluluk oranı	Oran	2022 Yılı	0,97	0,91	0,92	0,97	0,97	0,97	0,00	0,00	0,00	0,00	0,98	0,98	0,98	0,98	0,98	0,98	0,98	106,52	GERÇEKLEŞTİ
6	Kütüphane ve Dök. D.B	Kütüphanede bulunan basılı ve elektronik kaynak sayısı	Sayı	2022 Yılı	446.553,00	425.000,00	500.000	447.485,00	449.112,00	450.105,00	455.188,00	459.874,00	463.380,00	5.938.850,00	5.941.000,00	5.944.874,00	5.952.389	5.968.184	5.976.039	5.976.039,00	1.195,21	GERÇEKLEŞTİ	
7	Kütüphane ve Dök. D.B	Kütüphanede bulunan öğrenci başına düşen basılı ve elektronik kaynak sayısı	Sayı	2022 Yılı	23,00	22	25	23,00	23,00	24,00	23,87	24,16	24,43	338,00	276,00	272,00	280,69	283,11	285,14	285,14	1.140,56	GERÇEKLEŞTİ	
8	Kütüphane ve Dök. D.B	Kütüphaneden yararlanan kişi sayısı	Sayı	2022 Yılı	22918	15000	250000	47.224,00	2.998,00	4.443,00	6.203,00	7.091,00	7.948,00	4.170,00	4.022,00	3.034,00	28.735	77.700	25.694	219.262,00	87,70	GERÇEKLEŞMEDİ	
9	Öğrenci İ.D.B	Lisansüstü öğrencilerin toplam öğrenciler içindeki payı	Oran	2022 Yılı	0,08	0,09	0,09	0,10	0,10	0,09	0,09	0,09	0,09	0,09	0,08	0,09	0,08	0,08	0,08	0,08	0,08	88,89	GERÇEKLEŞMEDİ
10	Yapı İşleri Ve Tek. D.B.	Öğrenci başına düşen eğitim alanı	Metrekare	2022 Yılı	8,7200	8,72	8,72	8,72	8,72	8,72	8,72	8,72	8,72	8,72	8,72	8,72	1,97	1,98	1,99	1,99	22,82	GERÇEKLEŞMEDİ	
11	Yapı İşleri Ve Tek. D.B.	Öğrenci başına düşen kapalı alan	Metrekare	2022 Yılı	10,1500	10,32	10,90	10,32	10,32	10,32	10,32	10,32	10,32	10,32	10,32	10,32	7,36	7,40	7,45	7,45	68,32	GERÇEKLEŞMEDİ	
12	Uluslararası İ.O	Öğrenci değişim programlarından yararlanan öğrencilerin oranı	Oran	2022 Yılı	0,03	0,0200	0,02	0,002	0,002	0,002	0,002	0,002	0,002	0,002	0,002	0,002	0,002	0,002	0,002	0,024	100,00	GERÇEKLEŞTİ	
13	Personel D.B.	Öğretim üyesi sayısı	Sayı	2022 Yılı	376,00	45,0000	400,000	387,00	404,00	408,00	408,00	412,00	413,00	410,00	412,00	417,00	419,00	420,00	419,00	419,00	104,75	GERÇEKLEŞTİ	
	Personel D.B.	Öğretim üyesi başına düşen öğrenci sayısı	Sayı	2022 Yılı	51,63	45,0000	40,500	50,66	47,61	46,68	46,74	46,19	45,91	46,34	46,11	45,56	50,61	50,19	50,02	50,02	123,51	GERÇEKLEŞTİ	
14	Öğrenci İ.D.B	Sağlık bilimleri kontenjan doluluk oranı	Oran	2022 Yılı	1,02	1,00	1,00	1,02	1,02	1,02	1,02	1,02	1,02	0,00	1,00	1,00	1,00	1,00	1,00	1,00	100,00	GERÇEKLEŞTİ	
15	Öğrenci İ.D.B	Sosyal bilimler kontenjan doluluk oranı	Oran	2022 Yılı	0,97	0,92	0,93	0,97	0,97	0,97	0,97	0,97	0,97	0,00	1,00	1,00	1,00	1,00	1,00	1,00	107,53	GERÇEKLEŞTİ	
16	Teknoloji T.O	Teknokent veya Teknoloji Transfer Ofisi	Sayı	2022 Yılı	139,00	22,00	24,00	0,00	0,00	0,00	0,00	0,00	0,00	0,00	0,00	0,00	0,00	20,00	20,00	40,00	166,67	GERÇEKLEŞTİ	

		(TTO) projelerine katılan öğrenci sayısı																					
17	Öğrenci İ.D.B	Uluslararası kuruluşlarla ortak uygulanan eğitim programı sayısı	Sayı	2022 Yılı	0,00	0,00	0,00	0,00	0,00	0,00	0,00	0,00	0,00	0,00	0,00	0,00	0,00	0,00	0,00	0,00	0,00	0,00	GERÇEKLEŞMEDİ
18	Öğrenci İ.D.B	Yabancı dilde eğitim veren program sayısı	Sayı	2022 Yılı	1,00	1,00	1,00	1,00	1,00	1,00	1,00	1,00	1,00	1,00	1,00	1,00	1,00	1,00	1,00	1,00	1,00	100,00	GERÇEKLEŞTİ
19	Personel D.B	Yabancı uyruklu akademisyen sayısı	Sayı	2022 Yılı	4,00	7,00	7,00	4,00	4,00	4,00	4,00	4,00	4,00	2,00	2,00	2,00	2,00	2,00	2,00	2,00	2,00	28,57	GERÇEKLEŞMEDİ
20	Öğrenci İ.D.B	Yabancı uyruklu öğrenci sayısı	Sayı	2022 Yılı	2.133,00	1.700,00	1.750	2.118,00	2.118,00	2.081,00	2.095,00	2.092,00	2.086,00	2.112,00	2.131,00	2.239,00	2.333,00	2.331,00	2.272,00	2.272,00	129,83	GERÇEKLEŞTİ	
21	Öğrenci İ.D.B	Yan dal ve çift ana dal programından mezun olanların toplam mezun sayısına oranı	Oran	2022 Yılı	0,00	0,00	0,00	0,00	0,00	0,00	0,00	0,00	0,00	0,00	0,00	0,00	0,00	0,00	0,00	0,00	0,00	GERÇEKLEŞMEDİ	
Yıl:			2023																				
Programın Adı:			YÜKSEKÖĞRETİM																				
Alt Programın Adı:			YÜKSEKÖĞRETİMDE ÖĞRENCİ YAŞAMI																				
Alt Program Hedefi:			Yükseköğretim öğrencilerine sunulan beslenme ve barınma hizmetlerinin kalitesinin artırılması; öğrencilerin kişisel ve sosyal gelişimi desteklenerek yaşam kalitesinin yükseltilmesi																				
Sıra	Gösterge Adı	Ölçü Birimi	Önceki Dönem Grç		2022 Yıl Sonu İçin Hedeflenen Göstergelere Değeri	2023 İçin Yılsonu Gerçekleşme Tahmini	Ocak	Şubat	Mart	Nisan	Mayıs	Haziran	Temmuz	Ağustos	Eylül	Ekim	Kasım	Aralık	12 Aylık Toplam Gerçekleşme Değeri	Gerçekleşme Oranı	Gerçekleşme Durumu		
			2022 Yılı	2022 Yılı Gerçekleşme Değeri																			
1	SKS D.B	Barınma hizmetlerinden yararlanan öğrenci sayısı	Sayı	2022 Yılı	0,00	0,00	0,00	0,00	0,00	0,00	0,00	0,00	0,00	0,00	0,00	0,00	0,00	0,00	0,00	0,00	0,00	GERÇEKLEŞMEDİ	
2	SKS D.B	Beslenme hizmetlerinden yararlanan öğrenci sayısı	Sayı	2022 Yılı	399.755,00	260.000,00	500.000,00	39.495,00	4.468,00	6.207,00	2.640,00	8.435,00	5.483,00	4.227,00	6.048,00	2.321,00	87.299,00	85.614,00	71.361,00	323.598,00	64,72	GERÇEKLEŞMEDİ	
3	Yapı İşleri Ve Tek. D.B.	Öğrenci başına düşen sosyal donatı alanı	Metrekare	2022 Yılı	2,2200	2,22	2,73	2,22	2,22	2,22	2,22	2,22	2,22	2,22	2,22	1,23	1,24	1,24	1,24	45,52	GERÇEKLEŞMEDİ		
4	SKS D.B	Öğrenci kulüp ve topluluk sayısı	Sayı	2022 Yılı	56,00	60,00	50,00	55,00	55,00	57,00	57,00	57,00	57,00	57,00	57,00	57,00	75,00	75,00	75,00	150,00	GERÇEKLEŞTİ		

5	SKS D.B	Sosyal, kültürel ve sportif faaliyet sayısı	Sayı	2022 Yılı	240,00	150,00	250,00	1,00	0,00	3,00	4,00	6,00	2,00	3,00	0,00	2,00	30,00	27,00	33,00	111,00	44,40	GERÇEKLEŞMEDİ
6	Strateji Geliştirme D.B.	Yükseköğretimde öğrenci başına barınma harcaması	TL	2022 Yılı	0,00	0,00	0	0,00	0,00	0,00	0,00	0,00	0,00	0,00	0,00	0,00	0,00	0,00	0,00	0,00	0,00	GERÇEKLEŞMEDİ
7	Strateji Geliştirme D.B.	Yükseköğretimde öğrenci başına beslenme harcaması	TL	2022 Yılı	87,21	4,5	1.077,00	0,00	183,12	13,17	18,28	12,87	24,84	21,36	14,02	19,77	7,81	295,36	439,45	1.050,06	97,50	GERÇEKLEŞMEDİ
8	Anket Hazırlama ve Değerlendirme Çalışma Grubu (Bülent TURAN)	Yükseköğretimde öğrenci yaşamından memnuniyet oranı	Oran	2022 Yılı	57,32	0,00	65,00	57,32	57,32	57,32	57,32	57,32	57,32	57,32	57,32	57,32	57,92	57,92	57,92	57,62	88,65	GERÇEKLEŞMEDİ
9		Yükseköğretimde öğrencilere sunulan sağlık hizmetinden yararlanan öğrenci sayısının toplam öğrenci sayısına oranı	Oran	2022 Yılı	0	0	0	0,00	0,00	0,00	0,00	0,00	0,00	0,00	0,00	0,00	0,00	0,00	0,00	0,00	0,00	GERÇEKLEŞMEDİ
		NOT:																				
		1- Gösterge gerçekleştirmeleri, belirtilen 3 ay için ay ay belirtilerek yazılacak toplamları "3 Aylık Toplam Gerçekleşme Değeri" kısmında belirtilecektir. Gerçekleşmelere ilişkin açıklamalara gerçekleşme kısmında mutlaka yer verilecektir.																				
		2- 2023 için Yılsonu Gerçekleşme Tahminleri verilerinin doğruluğunun kontrol edilmesi gerekmektedir.																				

Performans Denetim sonuçları

Program Bütçe sisteminden denetim sonuçlarına ilişkin veri alınamamaktadır.

3. Stratejik Planın Değerlendirilmesi

A1	Eğitim ve öğretim faaliyetlerini güçlendirmek ve zenginleştirmek				
H1.1	Eğitim öğretimin fiziki, teknoloji ve bilişim alt yapısını iyileştirmek				
Amacın İlgili Olduğu Program/Alt Program Adı	Araştırma, Geliştirme ve Yenilik 1. Araştırma Altyapıları 2. Yükseköğretimde Bilimsel Araştırma ve Geliştirme Yükseköğretim 1. Ön Lisans Eğitimi, Lisans Eğitimi ve Lisansüstü Eğitim				
Amacın İlişkili Olduğu Alt Program Hedefi	• Ülkemizin bilgi birikiminin artırılmasına ve teknolojik gelişimine katkıda bulunmak üzere yükseköğretim kurumlarında araştırma altyapılarının kurulması ve kapasitelerinin güçlendirilmesi • Yükseköğretim kurumlarında inovasyon amaçlı bilimsel çalışmaların artırılması • Mesleki yeterlilik sahibi ve gelişime açık mezunlar yetiştirilmesi				
H1.1 Performansı	%100				
Sorumlu Birim	Rektörlük				
Performans Göstergesi	Hedefe Etkisi (%)	Plan Dönemi Başlangıç Değeri (A)	İzleme Dönemindeki Yıllık Hedeflenen Değer (B)	İzleme Dönemindeki Gerçekleşme Değeri (C)	Performans (%) (C-A)/(B-A)
PG1.1.1: Teknolojik altyapısı olan sınıf sayısı	20	0	2	2	%100
PG.1.1.2 Eğitim ve araştırma amaçlı laboratuvar sayısı	25	70	74	137	%100
PG.1.1.3 Öğrenci başına düşen eğitim ve öğretim amaçlı mekân büyüklüğü (m2)	35	8,47	8,60	8,72	%100
PG.1.1.4 Kablosuz erişim noktası başına düşen öğrenci sayısı	20	64,82	55	44,81	%100
Hedefe İlişkin Değerlendirmeler					
PG.1.1.1: Teknolojik altyapısı olan sınıf sayısı 2 olup hedeflenen değere ulaşılmıştır.					
PG.1.1.2: Eğitim ve araştırma amaçlı laboratuvar sayısı 137 olup hedeflenen değere aşılmıştır.					
PG.1.1.3: Öğrenci başına düşen eğitim ve öğretim amaçlı mekân büyüklüğü 8,72 m2 olup hedeflenen değere yıl içinde ulaşılmıştır.					
PG.1.1.4: Üniversitemizde 465 adet Kablosuz Erişim Cihazı mevcuttur. Cihaz başına düşen öğrenci sayısı 44,81 dir.					
A1	Eğitim ve öğretim faaliyetlerini güçlendirmek ve zenginleştirmek				
H1.2	Eğitim öğretimin niteliğini iyileştirmek				
Amacın İlgili Olduğu Program/Alt Program Adı	Araştırma, Geliştirme Ve Yenilik 1. Yükseköğretimde Bilimsel Araştırma Ve Geliştirme Yükseköğretim 1. Ön Lisans Eğitimi, Lisans Eğitimi Ve Lisansüstü Eğitim				
Amacın İlişkili Olduğu Alt Program Hedefi	1. Yükseköğretim kurumlarında inovasyon amaçlı bilimsel çalışmaların artırılması 2. Mesleki yeterlilik sahibi ve gelişime açık mezunlar yetiştirilmesi				
H1.2 Performansı	33%				

Sorumlu Birim	Rektörlük				
Performans Göstergesi	Hedefe Etkisi (%)	Plan Dönemi Başlangıç Değeri (A)	İzleme Dönemindeki Yılsonu Hedeflenen Değer (B)	İzleme Dönemindeki Gerçekleşme Değeri (C)	Performans (%) (C-A)/(B-A)
PG.1.2.1 Öğrencilerin eğitim programlarından memnuniyet oranı (%)	15	77	82	70,89	0
PG.1.2.2 İngilizce hazırlık sınıfından yararlanan öğrenci sayısı (Yıllık)	20	173	220	266	%100
PG.1.2.3 Çift anadal ve yandal program sayısı	15	6	10	7	25%
PG.1.2.4 Disiplinlerarası seçmeli derslerin sayısı	15	0	4	0	0%
PG.1.2.5 Öğretim elemanı başına düşen öğrenci sayısı	20	26,35	24	27,25	0%
PG.1.2.6 İlk 50.000 sıralamasında Üniversitemizi tercih eden öğrenci sayısı	15	44	86	70	62%
Hedefe İlişkin Değerlendirmeler					
PG.1.2.1: Öğrencilerin eğitim programlarından memnuniyet oranı %70,89 olduğundan hedeflenen değere ulaşamamıştır.					
PG.1.2.2: İngilizce hazırlık sınıfından yararlanan öğrenci sayısı 266 olup hedeflenen değere yıl içerisinde ulaşılmıştır.					
PG.1.2.3: Çift anadal ve yandal program sayısı 7 olduğundan hedeflenen değere %25 oranında ulaşılmıştır.					
PG.1.2.4: Disiplinlerarası seçmeli derslerin sayısı 0 olduğundan hedeflenen değere ulaşamamıştır.					
PG.1.2.5: Öğretim elemanı başına düşen öğrenci sayısı 27,25'tir. Hedeflenen değere ulaşamamıştır.					
PG.1.2.6: İlk 50.000 sıralamasında Üniversitemizi tercih eden öğrenci sayısı 70'tir ve hedeflenen değere %62 oranında ulaşılmıştır.					
A1	Eğitim ve öğretim faaliyetlerini güçlendirmek ve zenginleştirmek				
H1.3	Lisansüstü eğitim program sayısını ve niteliğini arttırmak				
Amacın İlgili Olduğu Program/Alt Program Adı	Araştırma, Geliştirme Ve Yenilik 1. Yükseköğretimde Bilimsel Araştırma Ve Geliştirme Yükseköğretim ⌚ Ön Lisans Eğitimi, Lisans Eğitimi Ve Lisansüstü Eğitim				
Amacın İlişkili Olduğu Alt Program Hedefi	⌚ Yükseköğretim kurumlarında inovasyon amaçlı bilimsel çalışmaların artırılması ⌚ Mesleki yeterlilik sahibi ve gelişime açık mezunlar yetiştirilmesi				
H1.3 Performansı	85%				
Sorumlu Birim	Rektörlük				
Performans Göstergesi	Hedefe Etkisi (%)	Plan Dönemi Başlangıç Değeri (A)	İzleme Dönemindeki Yılsonu Hedeflenen Değer	İzleme Dönemindeki Gerçekleşme	Performans (%) (C-A)/(B-A)

			(B)	Değeri (C)	
PG 1.3.1 Lisansüstü program sayısı	15	53	58	66	100%
PG 1.3.2 Disiplinlerarası lisansüstü program sayısı	20	5	7	9	100%
PG 1.3.3 Lisansüstü öğrenci sayısı	20	1215	1300	1688	100%
PG 1.3.4 Lisansüstü programlarda görev alan öğretim üyesi sayısı	15	198	210	553	100%
PG 1.3.5 Lisansüstü eğitim programlarını makale yayımlayarak tamamlayan öğrencilerin oranı	15	0,47	0,7	0,25	0%
PG 1.3.6 Lisansüstü tezlerden üretilmiş ve birincil indekslerde (SCI-E, SSCI ve AHCI) yer alan dergilerde yayınlanan çalışmalardan alınan atıf sayısı	15	0	2	108	100%

Hedefe İlişkin Değerlendirmeler

PG 1.3.1: Lisansüstü program sayısı 66'dır. Hedeflenen değere ulaşılmıştır.

PG 1.3.2: Disiplinlerarası lisansüstü program sayısı hususunda hedeflenen değere ulaşılmıştır.

PG 1.3.3: Lisansüstü öğrenci sayısı 1688 olup hedeflenen değer aşılmıştır.

PG 1.3.4: Lisansüstü programlarda görev alan öğretim üyesi sayısı hususunda hedeflenen değere ulaşma oranı %100'dür.

PG 1.3.5: Lisansüstü eğitim programlarını makale yayımlayarak tamamlayan öğrencilerin oranı %25 olarak gerçekleşmiş ve hedeflenen değere ulaşamamıştır.

PG 1.3.6: Lisansüstü tezlerden üretilmiş ve birincil indekslerde (SCI-E, SSCI ve AHCI) yer alan dergilerde yayınlanan çalışmalardan alınan atıf sayısı 108'dir. Hedeflenen değer aşılmıştır.

A1	Eğitim ve öğretim faaliyetlerini güçlendirmek ve zenginleştirmek
H1.4	Eğitim-öğretimde uluslararasılaşmayı sağlamak
Amacın İlgili Olduğu Program/Alt Program Adı	Araştırma, Geliştirme Ve Yenilik Yükseköğretimde Bilimsel Araştırma Ve Geliştirme Hayat Boyu Öğrenme 1 Yükseköğretim Kurumları Sürekli Eğitim Faaliyetleri Yükseköğretim <ul style="list-style-type: none"> • Ön Lisans Eğitimi, Lisans Eğitimi Ve Lisansüstü Eğitim • Yükseköğretimde Öğrenci Yaşamı
Amacın İlişkili	<ul style="list-style-type: none"> • Yükseköğretim kurumlarında inovasyon amaçlı bilimsel çalışmaların artırılması

Olduğu Alt Program Hedefi	<ul style="list-style-type: none"> Mesleki yeterlilik sahibi ve gelişime açık mezunlar yetiştirilmesi Toplumun tüm kesimlerine ihtiyaç duyduğu alanlarda eğitimler verilmesi, kamu kurum ve kuruluşları, özel sektör ve uluslararası kuruluşlarla işbirliğinin gelişmesine katkıda bulunulması Yükseköğretim öğrencilerine sunulan beslenme ve barınma hizmetlerinin kalitesinin artırılması; öğrencilerin kişisel ve sosyal gelişimi desteklenerek yaşam kalitesinin yükseltilmesi 				
H1.4 Performansı	55%				
Sorumlu Birim	Rektörlük				
Performans Göstergesi	Hedefe Etkisi (%)	Plan Dönemi Başlangıç Değeri (A)	İzleme Dönemindeki Yılsonu Hedeflenen Değer (B)	İzleme Dönemindeki Gerçekleşme Değeri (C)	Performans (%) (C-A)/(B-A)
PG 1.4.1 Değişim programları çerçevesinde iş birliği yapılan üniversite sayısı	20	149	155	118	0%
PG 1.4.2 Uluslararası öğrenci sayısı	30	896	1100	2314	100%
PG 1.4.3 Eğitimde uluslararası öğrenim ve/veya staj hareketliliği ile gelen ve giden öğrenci sayısı	25	57	72	44	0%
PG 1.4.4 Yabancı dilde eğitim verilen ders sayısı	25	5	7	91	100
Hedefe İlişkin Değerlendirmeler					
<p>PG.1.4.1: Değişim programları çerçevesinde iş birliği yapılan üniversite sayısı 118 olup hedeflenen değere ulaşamamıştır.</p> <p>PG.1.4.2: Uluslararası öğrenci sayısı 2314 olduğundan hedeflenen değer üzerinde bir gerçekleşme sağlanmıştır.</p> <p>PG.1.4.3: Eğitimde uluslararası öğrenim ve/veya staj hareketliliği ile gelen ve giden öğrenci sayısı hususunda hedeflenen değere ulaşamamıştır.</p> <p>PG.1.4.4: Yabancı dilde eğitim verilen ders sayısı 91'dir. Hedeflenen değer aşılmıştır.</p>					
A1	Eğitim ve öğretim faaliyetlerini güçlendirmek ve zenginleştirmek				
H1.5	Uzaktan eğitim alt yapısını güçlendirmek				
Amacın İlgili Olduğu Program/Alt Program Adı	Araştırma, Geliştirme Ve Yenilik <ul style="list-style-type: none"> Yükseköğretimde Bilimsel Araştırma Ve Geliştirme Yükseköğretim Ön Lisans Eğitimi, Lisans Eğitimi Ve Lisansüstü Eğitim 				
Amacın İlişkili Olduğu Alt Program Hedefi	<ul style="list-style-type: none"> Yükseköğretim kurumlarında inovasyon amaçlı bilimsel çalışmaların artırılması Mesleki yeterlilik sahibi ve gelişime açık mezunlar yetiştirilmesi 				
H1.5 Performansı	40%				
Sorumlu Birim	Rektörlük				
Performans Göstergesi	Hedefe Etkisi (%)	Plan Dönemi Başlangıç Değeri (A)	İzleme Dönemindeki Yılsonu Hedeflenen Değer (B)	İzleme Dönemindeki Gerçekleşme Değeri (C)	Performans (%) (C-A)/(B-A)

PG 1.5.1 Açık ders malzemesi sayısı	35	0	20	0	0%
PG 1.5.2 Açık ve uzaktan eğitimle verilen ders sayısı	25	4	6	6	100%
PG 1.5.3 Uzaktan eğitim sistemi ile ilgili verilen eğitim sayısı	25	9	15	0	0%
PG.1.5.4 İnternet hattının bant genişliği (Gbps)	15	900 Mbps	1200	1500	100%

Hedefe İlişkin Değerlendirmeler

PG.1.5.1: Açık ders malzemesi sayısı 0 olup hedeflenen değere ulaşamamıştır.
PG.1.5.2: Açık ve uzaktan eğitimle verilen ders sayısı 6'dır. Hedeflenen değere yıl içerisinde ulaşılmıştır.
PG.1.5.3: Uzaktan eğitim sistemi ile ilgili verilen eğitim sayısı 0 olduğundan hedeflenen değere ulaşamamıştır.
PG.1.5.4: İnternet hattının bant genişliği (Gbps) 1500 Gbps'dir. Hedeflenen değere ulaşılmıştır.

A2	Araştırma-geliştirme kapasite ve altyapısını güçlendirmek
H2.1	Üniversitemizin araştırmacı insan kaynağı ve öğretim üyesi başına yürütülen bilimsel çalışmalarının nicelik ve niteliğinin artırılması
Amacın İlgili Olduğu Program/Alt Program Adı	Araştırma, Geliştirme Ve Yenilik <ul style="list-style-type: none"> Yükseköğretimde Bilimsel Araştırma Ve Geliştirme Yükseköğretim <ul style="list-style-type: none"> Öğretim Elemanlarına Sağlanan Burs Ve Destekler Ön Lisans Eğitimi, Lisans Eğitimi Ve Lisansüstü Eğitim
Amacın İlişkili Olduğu Alt Program Hedefi	<ul style="list-style-type: none"> Yükseköğretim kurumlarında inovasyon amaçlı bilimsel çalışmaların artırılması Alanında yetkin, araştırmacı, bilgi üreten ve aktaran akademisyenler yetiştirilmesi Mesleki yeterlilik sahibi ve gelişime açık mezunlar yetiştirilmesi
H2.1 Performansı	62%
Sorumlu Birim	Rektörlük

Performans Göstergesi	Hedefe Etkisi (%)	Plan Dönemi Başlangıç Değeri (A)	İzleme Dönemindeki Yılsonu Hedeflenen Değer (B)	İzleme Dönemindeki Gerçekleşme Değeri (C)	Performans (%) (C-A)/(B-A)
PG2.1.1: Lisansüstü öğrenci sayısının toplam öğrenci sayısına oranı	20	0,07	0,09	0,08	50%
PG2.1.2: Lisansüstü mezun sayısı	20	97	110	170	100%
PG2.1.3: Araştırmacı başına SCI, SCI-Expanded, SSCI ve A&HCI indekslerinde taranan dergilerde yayınlanan yayın sayısı	15	0,25	0,30	0,35	100%
PG2.1.4: En yüksek %10'luk dilimde atıf alan yayın sayısı	15	28	30	17	0%

PG2.1.5: Projelerde üniversite dışı kaynaklardan faydalanan öğretim elemanı sayısı	15	2	5	8	100%
PG.2.1.6: Kurumsal Akademik Veri Yönetim Sisteminde mevcut bulunan yayın sayısı	15	2000	4000	2310	16%

Hedefe İlişkin Değerlendirmeler

PG.2.1.1: Lisansüstü öğrenci sayısının toplam öğrenci sayısına oranı hususunda hedeflenen değere %50 oranında ulaşılmıştır.
PG.2.1.2: Lisansüstü mezun sayısı 170'tir. Hedeflenen değere ulaşılmıştır.
PG.2.1.3: Araştırmacı başına SCI, SCI-Expanded, SSCI ve A&HCI indekslerinde taranan dergilerde yayınlanan yayın sayısı hususunda hedeflenen değere ulaşılmıştır.
PG.2.1.4: En yüksek %10'luk dilimde atıf alan yayın sayısı 17 olup hedeflenen değere ulaşamamıştır.
PG.2.1.5: Projelerde üniversite dışı kaynaklardan faydalanan öğretim elemanı sayısı hususunda hedeflenen değer aşılmıştır.
PG.2.1.6: Kurumsal Akademik Veri Yönetim Sisteminde mevcut bulunan yayın sayısı 2310 olup hedeflenen değer %16'sına ulaşılmıştır.

A2	Araştırma-geliştirme kapasite ve altyapısını güçlendirmek				
H2.2	Uygulama ve araştırma merkezlerinin altyapısının iyileştirilmesi				
Amacın İlgili Olduğu Program/Alt Program Adı	Araştırma, Geliştirme Ve Yenilik <ul style="list-style-type: none"> Araştırma Altyapıları Tedavi Edici Sağlık Tedavi Hizmetleri 				
Amacın İlişkili Olduğu Alt Program Hedefi	<ul style="list-style-type: none"> Ülkemizin bilgi birikiminin artırılmasına ve teknolojik gelişimine katkıda bulunmak üzere yükseköğretim kurumlarında araştırma altyapılarının kurulması ve kapasitelerinin güçlendirilmesi Yükseköğretim kurumlarında inovasyon amaçlı bilimsel çalışmaların artırılması Tedavi edici sağlık hizmetinin erişilebilir ve etkili olarak sunulmasının sağlanması 				
H2.2 Performansı	80%				
Sorumlu Birim	Rektörlük				
Performans Göstergesi	Hedefe Etkisi (%)	Plan Dönemi Başlangıç Değeri (A)	İzleme Dönemindeki Yılsonu Hedeflenen Değer (B)	İzleme Dönemindeki Gerçekleşme Değeri (C)	Performans (%) (C-A)/(B-A)
PG2.2.1: Araştırma merkezlerinin araştırma altyapılarının güçlendirilmesi için ayrılan bütçe	30	353.258,40	700.000	11.641.017	100%
PG2.2.2: Disiplinlerarası araştırmalarda kullanılan araştırma laboratuvarlarının sayısı	30	1	2	25	100%
PG2.2.3: Akredite edilen araştırma merkezi sayısı	20	0	1	1	100%

PG.2.2.4: Disiplinlerarası yapılan proje/çalışma sayısı	20	2	3	0	0%
Hedefe İlişkin Değerlendirmeler					
PG.2.2.1: Araştırma merkezlerinin araştırma altyapılarının güçlendirilmesi için ayrılan bütçe hususunda hedeflenen değere ulaşılmıştır.					
PG.2.2.2: Disiplinlerarası araştırmalarda kullanılan araştırma laboratuvarlarının sayısı 25 olup hedeflenen değere ulaşılmıştır.					
PG.2.2.3: Akredite edilen araştırma merkezi sayısı 1'dir. Doğal Taş Teknolojileri Uygulama ve Araştırma Merkezi 2023 yılı içinde akredite olmuştur.					
PG.2.2.4: Disiplinlerarası yapılan proje/çalışma sayısı 0 olduğundan hedeflenen değere ulaşılamamıştır.					
A2	Araştırma-geliştirme kapasite ve altyapısını güçlendirmek				
H2.3	Ar-ge faaliyetlerine katkı sağlayacak ulusal/uluslararası kurumlarla iş birliklerinin kurulması için destek mekanizmalarının oluşturulması ve bu kurumlar ile disiplinler arası çalışma faaliyetlerinin artırılması				
Amacın İlgili Olduğu Program/Alt Program Adı	Araştırma, Geliştirme Ve Yenilik • Araştırma Altyapıları • Yükseköğretimde Bilimsel Araştırma Ve Geliştirme				
Amacın İlişkili Olduğu Alt Program Hedefi	• Ülkemizin bilgi birikiminin artırılmasına ve teknolojik gelişimine katkıda bulunmak üzere yükseköğretim kurumlarında araştırma altyapılarının kurulması ve kapasitelerinin güçlendirilmesi • Yükseköğretim kurumlarında inovasyon amaçlı bilimsel çalışmaların artırılması				
H2.3 Performansı	80%				
Sorumlu Birim	Rektörlük				
Performans Göstergesi	Hedefe Etkisi (%)	Plan Dönemi Başlangıç Değeri (A)	İzleme Dönemindeki Yılsonu Hedeflenen Değer (B)	İzleme Dönemindeki Gerçekleşme Değeri (C)	Performans (%) (C-A)/(B-A)
PG2.3.1: Proje desteği veren kuruluşlar tarafından verilen eğitim sayısı	20	4	5	0	0%
PG2.3.2: Yapılan protokol ve iş birliği sayısı	30	0	2	21	100%
PG2.3.3: Uluslararası işbirliğinde yapılan yayın sayısı	30	0	5	38	100%
PG2.3.4: Dış kaynaklı proje sayısı	20	26	8	46	100%
Hedefe İlişkin Değerlendirmeler					
PG.2.3.1: Proje desteği veren kuruluşlar tarafından verilen eğitim sayısı hususunda hedeflenen değere ulaşılamamıştır.					
PG.2.3.2: Yapılan protokol ve iş birliği sayısı 21 olup hedeflenen değer aşılmıştır.					
PG.2.3.3: Uluslararası işbirliğinde yapılan yayın sayısı 38 olup hedeflenen değer üzerinde bir gerçekleşme olmuştur.					
PG.2.3.4: Dış kaynaklı proje sayısı 46 olup hedeflenen değere ulaşılmıştır.					
A2	Araştırma-geliştirme kapasite ve altyapısını güçlendirmek				
H2.4	Araştırmalar için mali kaynakları arttırmak üzere mevcut mekanizmaların etkinliğini yükseltmek				
Amacın İlgili Olduğu	Araştırma, Geliştirme ve Yenilik				

Program/Alt Program Adı	1. Araştırma Altyapıları 2. Yükseköğretimde Bilimsel Araştırma ve Geliştirme				
Amacın İlişkili Olduğu Alt Program Hedefi	<ul style="list-style-type: none"> ➤ Ülkemizin bilgi birikiminin artırılmasına ve teknolojik gelişimine katkıda bulunmak üzere yükseköğretim kurumlarında araştırma altyapılarının kurulması ve kapasitelerinin güçlendirilmesi ➤ Yükseköğretim kurumlarında inovasyon amaçlı bilimsel çalışmaların artırılması 				
H2.4 Performansı	99%				
Sorumlu Birim	Rektörlük				
Performans Göstergesi	Hedefe Etkisi (%)	Plan Dönemi Başlangıç Değeri (A)	İzleme Dönemindeki Yıllık Hedeflenen Değer (B)	İzleme Dönemindeki Gerçekleşme Değeri (C)	Performans (%) (C-A)/(B-A)
PG2.4.1: Ayrıcalıklı bütçeden faydalanan öğretim elemanı sayısı	25	5	7	34	100%
PG2.4.2: Q1 ve Q2 çeyrekliğine giren dergilerde yayın yapan ve BAP ayrıcalıklı proje bütçesinden faydalanan öğretim elemanı sayısı	25	3	7	29	100%
PG2.4.3: İlgili yılda yeni başlatılan kurumiçi BAP proje sayısı	25	196	45	52	95%
PG2.4.4: Dış kaynaklı projelerde yer alan lisansüstü öğrenci sayısı	25	12	20	25	100%
Hedefe İlişkin Değerlendirmeler					
<p>PG.2.4.1: Ayrıcalıklı bütçeden faydalanan öğretim elemanı sayısı 34'tür. Hedeflenen değere ulaşılmıştır.</p> <p>PG.2.4.2: Q1 ve Q2 çeyrekliğine giren dergilerde yayın yapan ve BAP ayrıcalıklı proje bütçesinden faydalanan öğretim elemanı sayısı 29 olup hedeflenen değer aşılmıştır.</p> <p>PG.2.4.3: İlgili yılda yeni başlatılan kurumiçi BAP proje sayısı 52'dir. Hedeflenen değere %95 oranında ulaşılmıştır.</p> <p>PG.2.4.4: Dış kaynaklı projelerde yer alan lisansüstü öğrenci sayısı 25 olup hedeflenen değer aşılmıştır.</p>					
A2	Araştırma-geliştirme kapasite ve altyapısını güçlendirmek				
H2.5	Öğretim elemanlarının ve öğrencilerin araştırma ve bilimsel faaliyetlerini desteklemek				
Amacın İlgili Olduğu Program/Alt Program Adı	Araştırma, Geliştirme Ve Yenilik <ul style="list-style-type: none"> • Araştırma Altyapıları • Yükseköğretimde Bilimsel Araştırma Ve Geliştirme • Öğretim Elemanlarına Sağlanan Burs Ve Destekler 				
Amacın İlişkili Olduğu Alt Program Hedefi	<ul style="list-style-type: none"> • Ülkemizin bilgi birikiminin artırılmasına ve teknolojik gelişimine katkıda bulunmak üzere yükseköğretim kurumlarında araştırma altyapılarının kurulması ve kapasitelerinin güçlendirilmesi • Yükseköğretim kurumlarında inovasyon amaçlı bilimsel çalışmaların artırılması • Alanında yetkin, araştırmacı, bilgi üreten ve aktaran akademisyenler yetiştirilmesi 				
H2.5 Performansı	35%				
Sorumlu Birim	Rektörlük				
Performans	Hedefe	Plan Dönemi	İzleme	İzleme	Performans (%)

Göstergesi	Etkisi (%)	Başlangıç Değeri (A)	Dönemindeki Yılsonu Hedeflenen Değer (B)	Dönemindeki Gerçekleşme Değeri (C)	(C-A)/(B-A)
PG2.5.1: Bilim İnsanı Destekleme Koordinatörlüğü tarafından verilen destek sayısı	35	8	10	11	100%
PG2.5.2: Doktora sırasında ve doktora sonrasında yurt dışında araştırma yapan personel	35	2	5	0	0%
PG2.5.3: Bilimsel ödül alan veya yurt dışı araştırma bursu alan / başvuru yapan araştırmacı sayısı	30	0	1	0	0%
Hedefe İlişkin Değerlendirmeler					
PG.2.5.1: Bilim İnsanı Destekleme Koordinatörlüğü tarafından verilen destek sayısı 11 olup hedeflenen değere ulaşılmıştır.					
PG.2.5.2: Doktora sırasında ve doktora sonrasında yurt dışında araştırma yapan personel olmadığından hedeflenen değere ulaşılamamıştır.					
PG.2.5.3: Bilimsel ödül alan veya yurt dışı araştırma bursu alan / başvuru yapan araştırmacı sayısı hususunda hedeflenen değere ulaşılamamıştır.					
A3	Yöre halkıyla iş birliği düzeyi artırılarak çevresine değer katmak				
H3.1	Yaşam boyu eğitim-öğretim faaliyetlerinin artırılması				
Amacın İlgili Olduğu Program/Alt Program Adı	Araştırma, Geliştirme Ve Yenilik <ul style="list-style-type: none"> Araştırma Altyapıları Hayat Boyu Öğrenme <ul style="list-style-type: none"> Yükseköğretim Kurumları Sürekli Eğitim Faaliyetleri Yükseköğretim <ul style="list-style-type: none"> Yükseköğretimde Öğrenci Yaşamı 				
Amacın İlgili Olduğu Program/Alt Program Adı	<ul style="list-style-type: none"> Ülkemizin bilgi birikiminin artırılmasına ve teknolojik gelişimine katkıda bulunmak üzere yükseköğretim kurumlarında araştırma altyapılarının kurulması ve kapasitelerinin güçlendirilmesi Toplumun tüm kesimlerine ihtiyaç duyduğu alanlarda eğitimler verilmesi, kamu kurum ve kuruluşları, özel sektör ve uluslararası kuruluşlarla işbirliğinin gelişmesine katkıda bulunulması Yükseköğretim öğrencilerine sunulan beslenme ve barınma hizmetlerinin kalitesinin artırılması; öğrencilerin kişisel ve sosyal gelişimi desteklenerek yaşam kalitesinin yükseltilmesi 				
H3.1 Performansı	93%				
Sorumlu Birim	Sağlık, Kültür ve Spor Daire Başkanlığı				
Performans Göstergesi	Hedefe Etkisi (%)	Plan Dönemi Başlangıç Değeri (A)	İzleme Dönemindeki Yılsonu Hedeflenen Değer (B)	İzleme Dönemindeki Gerçekleşme Değeri (C)	Performans (%) (C-A)/(B-A)
PG3.1.1: Kariyer Merkezi çalışmaları kapsamında öğrencilere ve mezunlara yönelik	25	0	2	20	100%

gerçekleştirilen faaliyetler					
PG3.1.2: Sürekli Eğitim Merkezinin (BİLSEM) meslek edinme ve geliştirmeye yönelik sertifikalı eğitim programı sayısı	25	10	15	492	100%
PG3.1.3: Araştırma Merkezlerinin gerçekleştirdiği faaliyetler (Kurslar, seminerler, sempozyumlar, bilgilendirme toplantıları, sanatsal ve kültürel faaliyetlerin düzenlenmesi) (Kadın Çalışmaları Uygulama ve Araştırma Merkezi ve Bilssem dışındaki merkezler)	20	0	6	28	100%
PG3.1.4: Toplumsal cinsiyet eşitliği ve kadınları güçlendirme ve bilinçlendirme adına yapılan faaliyetler	15	0	2	1	50%
PG3.1.5: Tüm akademik birimlerin yaptığı sosyo-kültürel etkinlikler, seminerler ve sergiler	15	0	10	30	100%

Hedefe İlişkin Değerlendirmeler

PG.3.1.1: Kariyer Merkezi çalışmaları kapsamında öğrencilere ve mezunlara yönelik gerçekleştirilen faaliyetler yıl içerisinde 20 adet olup hedeflenen değere ulaşılmıştır.

PG.3.1.2: Sürekli Eğitim Merkezinin (BİLSEM) meslek edinme ve geliştirmeye yönelik sertifikalı eğitim programı sayısı hususunda hedeflenen değer aşılmıştır.

PG.3.1.3: Araştırma Merkezlerinin gerçekleştirdiği faaliyetler (Kurslar, seminerler, sempozyumlar, bilgilendirme toplantıları, sanatsal ve kültürel faaliyetlerin düzenlenmesi) (Kadın Çalışmaları Uygulama ve Araştırma Merkezi ve Bilssem dışındaki merkezler) 28 olup hedeflenen değere ulaşılmıştır.

PG.3.1.4: Kadına Yönelik Şiddeti Önleme Günü vesilesiyle akademisyen ve öğrencilerimizin katılımıyla Kadın Çalışmaları Uygulama ve Araştırma Merkezi tarafından 14 Kasım 2023'te Farkındalık Semineri düzenlenmiştir.

PG.3.1.5: Tüm akademik birimlerin yaptığı sosyo- kültürel etkinlikler, seminerler ve sergiler hususunda hedeflenen değere ulaşılmıştır.

A3	Yöre halkıyla iş birliği düzeyi artırılarak çevresine değer katmak
H3.2	Topluma katkı sağlayacak mekânsal düzenlemelerin yapılması
Amacın İlgili Olduğu Program/Alt Program Adı	Hayat Boyu Öğrenme <ul style="list-style-type: none"> ➤ Yükseköğretim Kurumları Sürekli Eğitim Faaliyetleri Yükseköğretim

	❖ Yükseköğretimde Öğrenci Yaşamı				
Amacın İlişkili Olduğu Alt Program Hedefi	<ul style="list-style-type: none"> Toplumun tüm kesimlerine ihtiyaç duyduğu alanlarda eğitimler verilmesi, kamu kurum ve kuruluşları, özel sektör ve uluslararası kuruluşlarla işbirliğinin gelişmesine katkıda bulunulması Yükseköğretim öğrencilerine sunulan beslenme ve barınma hizmetlerinin kalitesinin artırılması; öğrencilerin kişisel ve sosyal gelişimi desteklenerek yaşam kalitesinin yükseltilmesi 				
H3.2 Performansı	0,25%				
Sorumlu Birim	Yapı İşleri ve Teknik Daire Başkanlığı				
Performans Göstergesi	Hedefe Etkisi (%)	Plan Dönemi Başlangıç Değeri (A)	İzleme Dönemindeki Yıllık Hedeflenen Değer (B)	İzleme Dönemindeki Gerçekleşme Değeri (C)	Performans (%) (C-A)/(B-A)
PG3.2.1: Üniversitenin tesislerinden dışarıdan katılımı yararlanan kişi sayısı	25	100	2000	5505	100%
PG3.2.2: Kapalı spor salonu inşa edilmesi (m2)	30	0	6000 (m ²)	0	0%
PG3.2.3: Kütüphaneye erişilebilirliği kolaylaştırmak amacıyla yapılan faaliyet sayısı	20	0	4	0	0%
PG3.2.4: Engelsiz üniversite, engelsiz "mekânda erişilebilirlik" ödüllerinin sayısı	25	8	2	0	0%
Hedefe İlişkin Değerlendirmeler					
<p>PG.3.2.1: Üniversitenin tesislerinden dışarıdan katılımı yararlanan kişi sayısı 5505 kişi olup hedeflenen değere ulaşılmıştır.</p> <p>PG.3.2.2: Kapalı spor salonu inşa edilmesi (m2) hususunda bir faaliyet gerçekleştirilememiş olup hedeflenen değere ulaşılamamıştır.</p> <p>PG.3.2.3: Kütüphaneye erişilebilirliği kolaylaştırmak amacıyla yapılan faaliyet sayısı hususunda hedeflenen değere ulaşılamamıştır.</p> <p>PG.3.2.4: Engelsiz üniversite, engelsiz "mekânda erişilebilirlik" ödüllerinin sayısı 0 olduğundan hedeflenen değere ulaşılamamıştır.</p>					
A3	Yöre halkıyla iş birliği düzeyi artırılarak çevresine değer katmak				
H3.3	Toplumsal duyarlılıkları ve farkındalıkları geliştirmek üzere sosyo-kültürel faaliyetleri artırmak				
Amacın İlgili Olduğu Program/Alt Program Adı	Yükseköğretim 3. Yükseköğretimde Öğrenci Yaşamı				
Amacın İlişkili Olduğu Alt Program Hedefi	❖ Yükseköğretim öğrencilerine sunulan beslenme ve barınma hizmetlerinin kalitesinin artırılması; öğrencilerin kişisel ve sosyal gelişimi desteklenerek yaşam kalitesinin yükseltilmesi				
H3.3 Performansı	100%				
Sorumlu Birim	Sağlık, Kültür ve Spor Daire Başkanlığı				
Performans	Hedefe	Plan Dönemi	İzleme	İzleme	Performans (%)

Göstergesi	Etkisi (%)	Başlangıç Değeri (A)	Dönemindeki Yılsonu Hedeflenen Değer (B)	Dönemindeki Gerçekleşme Değeri (C)	(C-A)/(B-A)
PG3.3.1: Müfredattaki sosyal sorumluluk derslerinin sayısı	20	3	8	14	100%
PG3.3.2: Sosyal sorumluluk projelerinin ve sosyal sorumluluk kapsamında yapılan etkinliklerin sayısı	40	0	10	39	%100
PG3.3.3: Kamu, özel sektör kurumları ve sivil toplum kuruluşları ile birlikte yürütülen sosyal sorumluluk proje sayısı	20	0	2	20	100%
PG3.3.4: Öğrenci kulüpleri sayısı	10	57	59	75	100%
PG3.3.5: Öğrenci kulüplerinin yaptıkları etkinliklerin sayısı	10	0	10	35	100%
Hedefe İlişkin Değerlendirmeler					
<p>PG.3.3.1: Müfredattaki sosyal sorumluluk derslerinin sayısı 14 olup hedeflenen değere ulaşılmıştır.</p> <p>PG.3.3.2: Sosyal sorumluluk projelerinin ve sosyal sorumluluk kapsamında yapılan etkinliklerin sayısı hususunda hedeflenen değere ulaşılmıştır.</p> <p>PG.3.3.3: Kamu, özel sektör kurumları ve sivil toplum kuruluşları ile birlikte yürütülen sosyal sorumluluk proje sayısı 20'dir. Hedeflenen değer aşılmıştır.</p> <p>PG.3.3.4: Öğrenci kulüpleri sayısı 75 olup hedeflenen değer üzerinde bir gerçekleşme olmuştur.</p> <p>PG.3.3.5: Öğrenci kulüplerinin yaptıkları etkinliklerin sayısı 35 olup hedeflenen değere ulaşılmıştır.</p>					
A3	Yöre halkıyla iş birliği düzeyi artırılarak çevresine değer katmak				
H3.4	Bölgenin ekonomik sosyal ve kültürel yaşamına katkıda bulunmak				
Amacın İlgili Olduğu Program/Alt Program Adı	Hayat Boyu Öğrenme <ul style="list-style-type: none"> Yükseköğretim Kurumları Sürekli Eğitim Faaliyetleri Yükseköğretim <ul style="list-style-type: none"> Yükseköğretimde Öğrenci Yaşamı 				
Amacın İlişkili Olduğu Alt Program Hedefi	<ul style="list-style-type: none"> Toplumun tüm kesimlerine ihtiyaç duyduğu alanlarda eğitimler verilmesi, kamu kurum ve kuruluşları, özel sektör ve uluslararası kuruluşlarla işbirliğinin gelişmesine katkıda bulunulması Yükseköğretim öğrencilerine sunulan beslenme ve barınma hizmetlerinin kalitesinin artırılması; öğrencilerin kişisel ve sosyal gelişimi desteklenerek yaşam kalitesinin yükseltilmesi 				
H3.4 Performansı	85%				
Sorumlu Birim	Sağlık Kültür ve Spor Daire Başkanlığı				

Performans Göstergesi	Hedef Etkisi (%)	Plan Dönemi Başlangıç Değeri (A)	İzleme Dönemindeki Yılsonu Hedeflenen Değer (B)	İzleme Dönemindeki Gerçekleşme Değeri (C)	Performans (%) (C-A)/(B-A)
PG3.4.1: Bilecik halkına kültür turizmini tanıtımı konusunda yapılan çalışmaların sayısı	35	0	2	4	100%
PG3.4.2: Bilecik ilinde yapılan arkeolojik çalışmaların sayısı, (Bilecik ile ilgili arkeoloji alanında yapılan seminer, etkinlik, kazılar, sempozyum, sergi, vb.)	25	3	5	7	100%
PG3.4.3: Bilecik ilinin tarihinin tanıtımını konusunda yapılan çalışmaların, etkinliklerin ve seminerlerin sayısı	25	0	2	10	100%
PG3.4.4: Yabancı uyruklu öğrencilerin kültürlerarası etkileşimini artırmak için faaliyet sayısı	15	0	2	0	0%
Hedefe İlişkin Değerlendirmeler					
<p>PG.3.4.1: Bilecik halkına kültür turizmini tanıtımı konusunda yapılan çalışmaların sayısı 4'tür. Hedeflenen değer aşılmıştır.</p> <p>PG.3.4.2: Bilecik ilinde yapılan arkeolojik çalışmaların sayısı, (Bilecik ile ilgili arkeoloji alanında yapılan seminer, etkinlik, kazılar, sempozyum, sergi, vb.) 7 olup hedeflenen değere ulaşılmıştır.</p> <p>PG.3.4.3: Bilecik ilinin tarihinin tanıtımını konusunda yapılan çalışmaların, etkinliklerin ve seminerlerin sayısı 10'dur. Hedeflenen değere ulaşılmıştır.</p> <p>PG.3.4.4: Yabancı uyruklu öğrencilerin kültürlerarası etkileşimini artırmak için faaliyet sayısı 0 olup hedeflenen değere ulaşılamamıştır.</p>					
A3	Yöre halkıyla iş birliği düzeyi artırılarak çevresine değer katmak				
H3.5	Sürdürülebilirlik alanında yapılan çalışmaları teşvik etmek				
Amacın İlgili Olduğu Program/Alt Program Adı	Hayat Boyu Öğrenme <ul style="list-style-type: none"> Yükseköğretim Kurumları Sürekli Eğitim Faaliyetleri Yükseköğretim <ul style="list-style-type: none"> Yükseköğretimde Öğrenci Yaşamı 				
Amacın İlişkili Olduğu Alt Program Hedefi	<ul style="list-style-type: none"> Toplumun tüm kesimlerine ihtiyaç duyduğu alanlarda eğitimler verilmesi, kamu kurum ve kuruluşları, özel sektör ve uluslararası kuruluşlarla işbirliğinin gelişmesine katkıda bulunulması Yükseköğretim öğrencilerine sunulan beslenme ve barınma hizmetlerinin kalitesinin artırılması; öğrencilerin kişisel ve sosyal gelişimi desteklenerek yaşam kalitesinin yükseltilmesi 				

H3.5 Performansı	30%				
Sorumlu Birim	Sağlık Kültür ve Spor Daire Başkanlığı				
Performans Göstergesi	Hedefe Etkisi (%)	Plan Dönemi Başlangıç Değeri (A)	İzleme Dönemindeki Yılsonu Hedeflenen Değer (B)	İzleme Dönemindeki Gerçekleşme Değeri (C)	Performans (%) (C-A)/(B-A)
PG3.5.1: Üniversite'nin sıfır atık, yeşil kampüs ve çevrecilik alanlarında aldığı ödül sayısı	20	0	2	0	0%
PG3.5.2: Üniversite'nin yeşil, çevreci üniversite endeksindeki sırası	15	0	800	278	100%
PG3.5.3: Birleşmiş Milletler Sürdürülebilir Kalkınma Amaçları kapsamında gerçekleştirilen proje sayısı	25	0	2	0	0%
PG3.5.4: Sıfır atık uygulaması yapan birim sayısı	25	8	10	7	0%
PG3.5.5: Sürdürülebilirlik konusunda düzenlenen eğitim sayısı	15	1	2	2	100%
Hedefe İlişkin Değerlendirmeler					
<p>PG.3.5.1: Üniversite'nin sıfır atık, yeşil kampüs ve çevrecilik alanlarında aldığı ödül sayısı bulunmadığından hedeflenen değere ulaşamamıştır.</p> <p>PG.3.5.2: Üniversite'nin yeşil, çevreci üniversite endeksindeki sırası 278'e yükselmiş olup hedeflenen değere ulaşılmıştır.</p> <p>PG.3.5.3: Birleşmiş Milletler Sürdürülebilir Kalkınma Amaçları kapsamında gerçekleştirilen proje sayısı 0 olup hedeflenen değere ulaşamamıştır.</p> <p>PG.3.5.4: Sıfır atık uygulaması yapan birim sayısı 7'dir. Hedeflenen sayıya ulaşamamıştır.</p> <p>PG.3.5.5: Sürdürülebilirlik konusunda düzenlenen eğitim sayısı 2 olup hedeflenen değere ulaşılmıştır.</p>					
A4	Yenilikçilik kültürünü ve girişimciliği güçlendirmek				
H4.1	Üniversite genelinde girişimcilik ve yenilikçilik kültürünün geliştirilmesi doğrultusunda faaliyetlerin artırılması				
Amacın İlgili Olduğu Program/Alt Program Adı	Araştırma, Geliştirme Ve Yenilik <ul style="list-style-type: none"> Yükseköğretimde Bilimsel Araştırma Ve Geliştirme Yükseköğretim <ul style="list-style-type: none"> Öğretim Elemanlarına Sağlanan Burs Ve Destekler Ön Lisans Eğitimi, Lisans Eğitimi Ve Lisansüstü Eğitim 				
Amacın İlişkili Olduğu Alt Program Hedefi	<ul style="list-style-type: none"> Yükseköğretim kurumlarında inovasyon amaçlı bilimsel çalışmaların artırılması Alanında yetkin, araştırmacı, bilgi üreten ve aktaran akademisyenler yetiştirilmesi Mesleki yeterlilik sahibi ve gelişime açık mezunlar yetiştirilmesi 				
H4.1 Performansı	100%				
Sorumlu Birim	Rektörlük				
Performans Göstergesi	Hedefe Etkisi (%)	Plan Dönemi Başlangıç	İzleme Dönemindeki	İzleme Dönemindeki	Performans (%)

		Değeri (A)	Yılsonu Hedeflenen Değer (B)	Gerçekleşme Değeri (C)	(C-A)/(B-A)
PG 4.1.1. Girişimcilik ve yenilikçilik kültürü ile ilgili düzenlenen etkinlik sayısı	20	3	4	20	100%
PG 4.1.2. Girişimcilik ve yenilikçilik kültürü ile ilgili açılan ders sayısı	20	4	5	12	100%
PG 4.1.3. Girişimcilik ve yenilikçilik kültürü ile ilgili açılan derslere katılan öğrenci sayısı	20	436	470	564	100%
PG 4.1.4. Teknokentte şirket sahibi olan öğretim elemanı/öğrenci sayısı (kümülatif)	20	9	9	24	100%
PG 4.1.5. Teknokentteki akademisyen/ öğrenci tabanlı firma sayısı (kümülatif)	20	3	3	15	100%

Hedefe İlişkin Değerlendirmeler

PG.4.1.1: Girişimcilik ve yenilikçilik kültürü ile ilgili düzenlenen etkinlik sayısı hususunda hedeflenen değere ulaşılmıştır.
PG.4.1.2: Girişimcilik ve yenilikçilik kültürü ile ilgili açılan ders sayısı 12 olup hedeflenen değer aşılmıştır.
PG.4.1.3: Girişimcilik ve yenilikçilik kültürü ile ilgili açılan derslere katılan öğrenci sayısı 564 olup hedeflenen değer aşılmıştır.
PG.4.1.4: Teknokentte şirket sahibi olan öğretim elemanı/öğrenci sayısı (kümülatif) 24 olup hedeflenen değere ulaşılmıştır.
PG.4.1.5: Teknokentteki akademisyen/ öğrenci tabanlı firma sayısı (kümülatif) 15 olup hedeflenen değere ulaşılmıştır.

A4	Yenilikçilik kültürünü ve girişimciliği güçlendirmek
H4.2	Üniversite- sanayi iş birliklerinin artırılması
Amacın İlgili Olduğu Program/Alt Program Adı	Araştırma, Geliştirme Ve Yenilik <ul style="list-style-type: none"> Araştırma Altyapıları Yükseköğretimde Bilimsel Araştırma Ve Geliştirme Hayat Boyu Öğrenme <ul style="list-style-type: none"> Yükseköğretim Kurumları Sürekli Eğitim Faaliyetleri
Amacın İlişkili Olduğu Alt Program Hedefi	<ul style="list-style-type: none"> Ülkemizin bilgi birikiminin artırılmasına ve teknolojik gelişimine katkıda bulunmak üzere yükseköğretim kurumlarında araştırma altyapılarının kurulması ve kapasitelerinin güçlendirilmesi Yükseköğretim kurumlarında inovasyon amaçlı bilimsel çalışmaların artırılması Toplumun tüm kesimlerine ihtiyaç duyduğu alanlarda eğitimler verilmesi, kamu kurum ve kuruluşları, özel sektör ve uluslararası kuruluşlarla işbirliğinin gelişmesine katkıda bulunulması
H4.2 Performansı	53%
Sorumlu Birim	Rektörlük

Performans Göstergesi	Hedef Etkisi (%)	Plan Dönemi Başlangıç Değeri (A)	İzleme Dönemindeki Yıllık Hedeflenen Değer (B)	İzleme Dönemindeki Gerçekleşme Değeri (C)	Performans (%) (C-A)/(B-A)
PG 4.2.1. Üniversite-sanayi iş birliği kapsamında ilişki kurulan paydaş sayısı	20	10	14	116	100%
PG 4.2.2. Üniversite-sanayi işbirliği kapsamında yürütülen danışmanlık projesi sayısı (eğitim dâhil)	20	3	4	0	0%
PG 4.2.3. Üniversite-sanayi işbirliği kapsamında yürütülen AR-GE projesi sayısı	20	0	1	0	0%
PG 4.2.4. Üniversite-sanayi işbirliği kapsamında öğrenciler için staj programı için sanayi firmaları ile protokol sayısı	20	0	3	2	67%
PG 4.2.5. Dış kaynaklı projeler hakkında uygulamalı proje yazma ve yönetimi eğitimlerinin sayısı	20	1	3	6	100%
Hedefe İlişkin Değerlendirmeler					
<p>PG.4.2.1: Üniversite-sanayi iş birliği kapsamında ilişki kurulan paydaş sayısı 116 olup hedeflenen değer üzerinde bir gerçekleşme olmuştur.</p> <p>PG.4.2.2: Üniversite-sanayi işbirliği kapsamında yürütülen danışmanlık projesi sayısı (eğitim dâhil) hususunda hedeflenen değere ulaşamamıştır.</p> <p>PG.4.2.3: Üniversite-sanayi işbirliği kapsamında yürütülen AR-GE projesi sayısı hususunda hedeflenen değere ulaşamamıştır.</p> <p>PG.4.2.4: Üniversite-sanayi işbirliği kapsamında öğrenciler için staj programı için sanayi firmaları ile protokol sayısı hususunda hedeflenen değere %67 oranında ulaşılmıştır.</p> <p>PG.4.2.5: Dış kaynaklı projeler hakkında uygulamalı proje yazma ve yönetimi eğitimlerinin sayısı 6'dır ve hedeflenen değere ulaşılmıştır.</p>					
A4	Yenilikçilik kültürünü ve girişimciliği güçlendirmek				
H4.3	Patent faydalı model ve tasarım kapsamında başvuru tescil ve lisanslama sayısının artırılması				
Amacın İlgili Olduğu Program/Alt Program Adı	Araştırma, Geliştirme Ve Yenilik <ul style="list-style-type: none"> Yükseköğretimde Bilimsel Araştırma Ve Geliştirme Hayat Boyu Öğrenme <ul style="list-style-type: none"> Yükseköğretim Kurumları Sürekli Eğitim Faaliyetleri Yükseköğretim <ul style="list-style-type: none"> Ön Lisans Eğitimi, Lisans Eğitimi Ve Lisansüstü Eğitim 				

Amacın İlişkili Olduğu Alt Program Hedefi	<ul style="list-style-type: none"> Yükseköğretim kurumlarında inovasyon amaçlı bilimsel çalışmaların artırılması Toplumun tüm kesimlerine ihtiyaç duyduğu alanlarda eğitimler verilmesi, kamu kurum ve kuruluşları, özel sektör ve uluslararası kuruluşlarla işbirliğinin gelişmesine katkıda bulunulması Mesleki yeterlilik sahibi ve gelişime açık mezunlar yetiştirilmesi 				
H4.3 Performansı	80%				
Sorumlu Birim	Rektörlük				
Performans Göstergesi	Hedefe Etkisi (%)	Plan Dönemi Başlangıç Değeri (A)	İzleme Dönemindeki Yılsonu Hedeflenen Değer (B)	İzleme Dönemindeki Gerçekleşme Değeri (C)	Performans (%) (C-A)/(B-A)
PG.4.3.1. Fikri ve sınai mülkiyet hakları ile ilgili düzenlenen etkinlik sayısı	20	2	4	4	100%
PG.4.3.2. Patent başvuru sayısı	30	2	6	8	100%
PG.4.3.3. Faydalı model ve tasarım başvuru sayısı	20	1	2	0	0%
PG.4.3.4. Patent, faydalı model ve tasarım tescil sayısı	15	0	0	0	100%
PG.4.3.5. Patent, faydalı model ve tasarım lisanslama sayısı	15	0	0	0	100%
Hedefe İlişkin Değerlendirmeler					
PG.4.3.1: Fikri ve sınai mülkiyet hakları ile ilgili düzenlenen etkinlik sayısı 4 olup hedeflenen değere ulaşılmıştır.					
PG.4.3.2: Patent başvuru sayısı 8'dir ve hedeflenen değer aşılmıştır.					
PG.4.3.3: Faydalı model ve tasarım başvuru sayısı hususunda hedeflenen değere ulaşamamıştır.					
PG.4.3.4: Patent, faydalı model ve tasarım tescil sayısı hususunda hedeflenen değere ulaşılmıştır.					
PG.4.3.5: Patent, faydalı model ve tasarım lisanslama sayısı hususunda hedeflenen değere ulaşılmıştır.					
A5	Kurumsallaşma, kurumsal kapasite ve insan kaynaklarının geliştirilmesi				
H 5.1	Kurumdaki kalite sisteminin geliştirilmesi				
Amacın İlgili Olduğu Program/Alt Program Adı	Araştırma, Geliştirme Ve Yenilik <ul style="list-style-type: none"> Araştırma Altyapıları Yükseköğretim <ul style="list-style-type: none"> Öğretim Elemanlarına Sağlanan Burs Ve Destekler 				
Amacın İlişkili Olduğu Alt Program Hedefi	<ul style="list-style-type: none"> Ülkemizin bilgi birikiminin artırılmasına ve teknolojik gelişimine katkıda bulunmak üzere yükseköğretim kurumlarında araştırma altyapılarının kurulması ve kapasitelerinin güçlendirilmesi Alanında yetkin, araştırmacı, bilgi üreten ve aktaran akademisyenler yetiştirilmesi 				
H5.1 Performansı	65%				
Sorumlu Birim	Kalite Koordinatörlüğü				
Performans Göstergesi	Hedefe Etkisi (%)	Plan Dönemi Başlangıç Değeri (A)	İzleme Dönemindeki Yılsonu	İzleme Dönemindeki Gerçekleşme	Performans (%) (C-A)/(B-A)

			Hedeflenen Değer (B)	Değeri (C)	
PG.5.1.1. Düzenlenen eğitim sayısı	30	0	2	1	50%
PG.5.1.2. Düzenlenen eğitimlere katılan toplam paydaş sayısı	20	0	400	531	100%
PG.5.1.3. Tanımlanan süreç sayısı	20	85	95	356	100%
PG.5.1.4. Akreditasyon faaliyetlerine başlayan birim sayısı	10	0	1	1	100%
PG.5.1.5. Düzenlenen iç denetim faaliyeti sayısı	10	0	1	0	0%
PG.5.1.6 Eğitimcilerin eğitimi sertifikasına sahip öğretim elemanı sayısı	10	0	50	0	0%

Hedefe İlişkin Değerlendirmeler

PG.5.1.1: Düzenlenen eğitim sayısı 1 olup eğitim 12-16 Haziran 2023 tarihleri arasında düzenlenmiş ve toplamda yedi oturumdan oluşmuştur.
PG.5.1.2: Düzenlenen eğitimlere katılan toplam paydaş sayısı 531'dir ve hedeflenen değer aşılmıştır.
PG.5.1.3: Tanımlanan süreç sayısı 356 olup hedeflenen değer aşılmıştır.
PG.5.1.4: Akreditasyon faaliyetlerine başlayan birim sayısı 1'dir. Hedeflenen değere ulaşılmıştır.
PG.5.1.5: Düzenlenen iç denetim faaliyeti sayısı 0 olduğundan hedeflenen değere ulaşılamamıştır.
PG 5.1.6: Eğitimcilerin eğitimi sertifikasına sahip öğretim elemanı sayısı 0 olduğundan hedeflenen değere ulaşılamamıştır.

A5	Kurumsallaşma, kurumsal kapasite ve insan kaynaklarının geliştirilmesi				
H5.2	Paydaşlarla iletişim ve iş birliğinin artırılması				
Amacın İlgili Olduğu Program/Alt Program Adı	Hayat Boyu Öğrenme <ul style="list-style-type: none"> Yükseköğretim Kurumları Sürekli Eğitim Faaliyetleri Tedavi Edici Sağlık Tedavi Hizmetleri 				
Amacın İlişkili Olduğu Alt Program Hedefi	<ul style="list-style-type: none"> Toplumun tüm kesimlerine ihtiyaç duyduğu alanlarda eğitimler verilmesi, kamu kurum ve kuruluşları, özel sektör ve uluslararası kuruluşlarla işbirliğinin gelişmesine katkıda bulunulması Tedavi edici sağlık hizmetinin erişilebilir ve etkili olarak sunulmasının sağlanması 				
H5.2 Performansı	56%				
Sorumlu Birim	Rektörlük				

Performans Göstergesi	Hedefe Etkisi (%)	Plan Dönemi Başlangıç Değeri (A)	İzleme Dönemindeki Yıllık Hedeflenen Değer (B)	İzleme Dönemindeki Gerçekleşme Değeri (C)	Performans (%) (C-A)/(B-A)
-----------------------	-------------------	----------------------------------	--	---	----------------------------

PG.5.2.1. Öğrenci memnuniyet oranı	30	77	78	63,29	0%
PG.5.2.2. Mezun Bilgi Sistemine kayıt olan toplam mezun sayısı	20	0	5000	36661	100%
PG.5.2.3. Dış paydaş memnuniyet oranı	20	68,75	72,5	72	87%
PG.5.2.4. Dış paydaş memnuniyet anketine katılan katılımcı sayısı	15	115	200	133	21%
PG.5.2.5. Dış paydaşların karar mekanizmalarına katan birim sayısı	15	5	6	7	100%

Hedefe İlişkin Değerlendirmeler

PG.5.2.1: Öğrenci memnuniyet oranı %63,29'dur. Hedeflenen değer altında kalmıştır.
PG.5.2.2: Mezun Bilgi Sistemine kayıt olan toplam mezun sayısı 36661 olup hedeflenen değer aşılmıştır.
PG.5.2.3: Dış paydaş memnuniyet oranı %87 olup hedeflenen değer aşılmıştır.
PG.5.2.4: Dış paydaş memnuniyet anketine katılan katılımcı sayısı 133 olup hedeflenen değere ulaşamamıştır.
PG.5.2.5: Dış paydaşların karar mekanizmalarına katan birim sayısı 7 olup hedeflenen değere ulaşmıştır.

A5	Kurumsallaşma, kurumsal kapasite ve insan kaynaklarının geliştirilmesi				
H5.3	İnsan kaynaklarının geliştirilmesi				
Amacın İlgili Olduğu Program/Alt Program Adı	Hayat Boyu Öğrenme <ul style="list-style-type: none"> Yükseköğretim Kurumları Sürekli Eğitim Faaliyetleri Yükseköğretim <ul style="list-style-type: none"> Öğretim Elemanlarına Sağlanan Burs Ve Destekler 				
Amacın İlişkili Olduğu Alt Program Hedefi	<ul style="list-style-type: none"> Toplumun tüm kesimlerine ihtiyaç duyduğu alanlarda eğitimler verilmesi, kamu kurum ve kuruluşları, özel sektör ve uluslararası kuruluşlarla işbirliğinin gelişmesine katkıda bulunulması Alanında yetkin, araştırmacı, bilgi üreten ve aktaran akademisyenler yetiştirilmesi 				
H5.3 Performansı	55%				
Sorumlu Birim	Rektörlük				
Performans Göstergesi	Hedefe Etkisi (%)	Plan Dönemi Başlangıç Değeri (A)	İzleme Dönemindeki Yılsonu Hedeflenen Değer (B)	İzleme Dönemindeki Gerçekleşme Değeri (C)	Performans (%) (C-A)/(B-A)
PG.5.3.1. Akademik ve İdari personelin memnuniyet oranı	40	53	60	61,67	100%
PG.5.3.2. Kişisel gelişime yönelik düzenlenen eğitim sayısı	15	0	2	0	0%
PG.5.3.3. Mesleki gelişime yönelik düzenlenen eğitim sayısı	15	1	2	1	0%

PG.5.3.4. Düzenlenen kişisel ve mesleki eğitimlere katılan personel sayısı	15	391	450	0	0%
PG.5.3.5. Değişim programlarına katılan personel sayısı	15	0	20	24	100%
Hedefe İlişkin Değerlendirmeler					
PG.5.3.1: Akademik ve İdari personelin memnuniyet oranı hususunda hedeflenen değere ulaşılmıştır. PG.5.3.2: Kişisel gelişime yönelik düzenlenen eğitim sayısı hususunda hedeflenen değere ulaşılamamıştır. PG.5.3.3: Mesleki gelişime yönelik düzenlenen eğitim sayısı hususunda hedeflenen değere ulaşılamamıştır. PG.5.3.4: Düzenlenen kişisel ve mesleki eğitimlere katılan personel sayısı hususunda hedeflenen değere ulaşılamamıştır. PG.5.3.5: Değişim programlarına katılan personel sayısı 24 olup hedeflenen değer aşılmıştır.					
A5	Kurumsallaşma, kurumsal kapasite ve insan kaynaklarının geliştirilmesi				
H5.4	Kurumsallaşma				
Amacın İlgili Olduğu Program/Alt Program Adı	Hayat Boyu Öğrenme <ul style="list-style-type: none"> Yükseköğretim Kurumları Sürekli Eğitim Faaliyetleri Yükseköğretim <ul style="list-style-type: none"> Öğretim Elemanlarına Sağlanan Burs Ve Destekler Yükseköğretimde Öğrenci Yaşamı 				
Amacın İlişkili Olduğu Alt Program Hedefi	<ul style="list-style-type: none"> Toplumun tüm kesimlerine ihtiyaç duyduğu alanlarda eğitimler verilmesi, kamu kurum ve kuruluşları, özel sektör ve uluslararası kuruluşlarla işbirliğinin gelişmesine katkıda bulunulması Alanında yetkin, araştırmacı, bilgi üreten ve aktaran akademisyenler yetiştirilmesi Yükseköğretim öğrencilerine sunulan beslenme ve barınma hizmetlerinin kalitesinin artırılması; öğrencilerin kişisel ve sosyal gelişimi desteklenerek yaşam kalitesinin yükseltilmesi 				
H5.4 Performansı	100%				
Sorumlu Birim	Rektörlük				
Performans Göstergesi	Hedefe Etkisi (%)	Plan Dönemi Başlangıç Değeri (A)	İzleme Dönemindeki Yılsonu Hedeflenen Değer (B)	İzleme Dönemindeki Gerçekleşme Değeri (C)	Performans (%) (C-A)/(B-A)
PG.5.4.1. Üniversitenin veya birimlerin katıldığı fuar veya tanıtım sayısı	25	2	3	6	100%
PG.5.4.2. İSG ile ilgili olarak verilen eğitim sayısı (Örgün, çevrim içi)	25	2	2	2	100%
PG.5.4.3. Sosyal medya hesaplarının ziyaretçi ve/ veya takipçi sayısı	25	21.450	25.000	47769	100%
PG.5.4.4 Web sayfasının ziyaretçi ve/veya takipçi	25	1.538.000	1.700.000	1.839.485	100%

sayısı					
Hedefe İlişkin Değerlendirmeler					
PG.5.4.1: 2023 yılında Üniversitemizin tanıtımı amacıyla İKAF'23 İç Anadolu Kariyer Fuarı, Eskişehir Teknik Üniversitesi (ESTÜ) tarafından düzenlenen EsTekFest-2023 Fuarı ve Eskişehir Endüstri Fuarına katılım sağlanarak tanıtım faaliyetleri gerçekleştirilmiştir.					
PG.5.4.2: İSG ile ilgili olarak verilen eğitim sayısı (Örgün, çevrim içi) hususunda hedeflenen değere ulaşılmıştır.					
PG.5.4.3: Sosyal medya hesaplarının ziyaretçi ve/veya takipçi sayısı hususunda hedeflenen değere ulaşılmıştır					
PG.5.4.4: Web sayfasının ziyaretçi ve/veya takipçi sayısı hususunda hedeflenen değere ulaşılmıştır.					
A5	Kurumsallaşma, kurumsal kapasite ve insan kaynaklarının geliştirilmesi				
H5.5	Kurumsal kapasiteyi güçlendirmek(Yerleşkelerin altyapısının ve fiziksel olanaklarının iyileştirilmesi)				
Amacın İlgili Olduğu Program/Alt Program Adı	Hayat Boyu Öğrenme <ul style="list-style-type: none"> Yükseköğretim Kurumları Sürekli Eğitim Faaliyetleri Tedavi Edici Sağlık <ul style="list-style-type: none"> Tedavi Hizmetleri Yükseköğretim <ul style="list-style-type: none"> Ön Lisans Eğitimi, Lisans Eğitimi Ve Lisansüstü Eğitim Yükseköğretimde Öğrenci Yaşamı 				
Amacın İlişkili Olduğu Alt Program Hedefi	<ul style="list-style-type: none"> Toplumun tüm kesimlerine ihtiyaç duyduğu alanlarda eğitimler verilmesi, kamu kurum ve kuruluşları, özel sektör ve uluslararası kuruluşlarla işbirliğinin gelişmesine katkıda bulunulması Tedavi edici sağlık hizmetinin erişilebilir ve etkili olarak sunulmasının sağlanması Mesleki yeterlilik sahibi ve gelişime açık mezunlar yetiştirilmesi Yükseköğretim öğrencilerine sunulan beslenme ve barınma hizmetlerinin kalitesinin artırılması; öğrencilerin kişisel ve sosyal gelişimi desteklenerek yaşam kalitesinin yükseltilmesi 				
H5.5 Performansı	0,85%				
Sorumlu Birim	Yapı İşleri ve Teknik Daire Başkanlığı				
Performans Göstergesi	Hedefe Etkisi (%)	Plan Dönemi Başlangıç Değeri (A)	İzleme Dönemindeki Yılsonu Hedeflenen Değer (B)	İzleme Dönemindeki Gerçekleşme Değeri (C)	Performans (%) (C-A)/(B-A)
PG.5.5.1. Sağlık birimleri derslik ve laboratuvar tefrişat tamamlanma oranı	30	10%	50	305	100%
PG.5.5.2. Yerleşkelerdeki altyapı ve fiziksel iyileştirmeden geçen tesis ve iyileştirme yapılan yaşam alanları sayısı	15	1	1	1	0%
PG.5.5.3. Kütüphaneden talep edilen yayınların, temin edilen yayınlara oranı	15	70	75	82,51	100%
PG.5.5.4. Kütüphanedeki toplam yayın sayısı (Basılı + Elektronik)	15	400.000	450.000	474.480	100%

kitap/dergi)					
PG.5.5.5. Yemekhane kapasitesinin artırılması (m2)	15	1339,56	2000	2632	100%
PG.5.5.6. Kütüphaneden yararlanan paydaş sayısı	10	21.142	23.500	219.262	100%
Hedefe İlişkin Değerlendirmeler					
<p>PG.5.5.1: Sağlık birimleri derslik ve laboratuvar tefrişat tamamlanma oranı hususunda hedeflenen değere ulaşılmıştır.</p> <p>PG.5.5.2: Yerleşkelerdeki altyapı ve fiziksel iyileştirmeden geçen tesis ve iyileştirme yapılan yaşam alanları sayısı hususunda hedeflenen değere ulaşılamamıştır.</p> <p>PG.5.5.3: Kütüphaneden talep edilen yayınların, temin edilen yayınlara oranı 82,51 olup hedeflenen değere ulaşılmıştır.</p> <p>PG.5.5.4: Kütüphanedeki toplam yayın sayısı (Basılı + Elektronik kitap/dergi) hususunda hedeflenen değere ulaşılmıştır.</p> <p>PG.5.5.5: Yemekhane kapasitesinin artırılması (m2) hususunda hedeflenen değere ulaşılmıştır.</p> <p>PG.5.5.6. Kütüphaneden yararlanan paydaş sayısı hususunda hedeflenen değere ulaşılmıştır.</p>					

4. Performans Bilgi Sisteminin Değerlendirilmesi

5018 sayılı kanunun 9. maddesinde;

“Kamu idareleri; kalkınma planları, Cumhurbaşkanı tarafından belirlenen politikalar, programlar, ilgili mevzuat ve benimsedikleri temel ilkeler çerçevesinde geleceğe ilişkin misyon ve vizyonlarını oluşturmak, stratejik amaçlar ve ölçülebilir hedefler saptamak, performanslarını önceden belirlenmiş olan göstergeler doğrultusunda ölçmek ve bu sürecin izleme ve değerlendirmesini yapmak amacıyla katılımcı yöntemlerle stratejik plan hazırlarlar.

Kamu idareleri, kamu hizmetlerinin istenilen düzeyde ve kalitede sunulabilmesi için bütçeleri ile program ve proje bazında kaynak tahsislerini; stratejik planlarına, yıllık amaç ve hedefleri ile performans göstergelerine dayandırmak zorundadırlar. Stratejik plan hazırlamakla yükümlü olacak kamu idarelerinin ve stratejik planlama sürecine ilişkin takvimin tespitine, stratejik planların politikalar, kalkınma planı ve programlarla ilişkilendirilmesine yönelik usul ve esaslar Cumhurbaşkanı tarafından belirlenir.

Kamu idareleri, program bütçeye uygun olarak yürütecekleri faaliyetler ile bunların kaynak ihtiyacını, amaç, hedef ve performans göstergelerini içeren performans programı hazırlar.

Kamu idareleri bütçelerini, kalkınma planı, Cumhurbaşkanlığı programı, orta vadeli program, orta vadeli mali plan, Cumhurbaşkanlığı yıllık programı, stratejik planları ile program yapısına uyumlu şekilde ve performans esasına dayalı olarak hazırlar. Kamu idarelerinin bütçelerinin stratejik plarlarda belirlenen performans göstergelerine uygunluğu ve idarelerin bu çerçevede yürütecekleri faaliyetler ile performans esaslı bütçelemeye ilişkin diğer hususlar Cumhurbaşkanı tarafından belirlenir.

Kamu idareleri, bütçeleri ile stratejik plan ve performans programlarını izlemek ve değerlendirmek amacıyla nesnel, sistematik ve düzenli olarak veri toplar ve analiz eder. İzleme ve değerlendirme sonuçları idare faaliyet raporlarında gösterilir. Cumhurbaşkanı tarafından ilgili kamu idaresi için uygun görülen performans göstergeleri, kuruluşların bütçelerinde yer alır. Performans denetimleri bu göstergeler çerçevesinde gerçekleştirilir.” hükmü yer almaktadır.

Bu hüküm gereğince hazırlanmış olan 2021 Yılı Performans Programı Cumhurbaşkanlığı Strateji Bütçe Başkanlığınca belirtilen Program, Alt Program, Faaliyet ve Performans göstergeleri çerçevesinde hazırlanarak Cumhurbaşkanlığı Strateji Bütçe Başkanlığına gönderilmiş ve Üniversitemiz internet sayfasında kamuoyu ile paylaşılmıştır.

Üniversitemiz performans izleme ve değerlendirme çalışmaları program bütçe sistemi üzerinden ve 3 aylık dönemler halinde birimlerden toplanan verilerin konsolide edilip girişleri yapılarak, mevzuatı çerçevesinde gerçekleştirilmektedir.

IV. KURUMSAL KABİLİYET ve KAPASİTENİN DEĞERLENDİRİLMESİ

A. Stratejik Planda Öngörülmeyen Kurumsal Kapasite İhtiyaçları

Dünyada ve ülkemizde yaşanan ekonomik sebepler dolayısıyla kamu harcamalarında mali kaynak yetersizliği nedeniyle tasarrufa gidilmesi, stratejik planımızda ve yatırım projelerimizde planlanandan ayrı olmuştur. Bu kapsamda; gerekli gelişme ve tedbirler alınarak üniversitemiz gerek eğitim-öğretimi, akademik kadrosu, idari kadrosu ve eğitim alt yapısı ile gerekse öğrencilerine sağladığı sosyal ve kültürel imkanlarıyla sürekli gelişmeyi ve ilerlemeyi sürdürmesi devam etmektedir.

B. Üstünlükler

- İdari kadromuzun genç, azimli, paylaşımcı olması,
- Deneyimli ve nitelikli akademik personelimizin varlığı,
- Akademik ve idari personelin niteliğinin birimimizin kurumsallaşmaya önemli katkıda bulunacak seviyede olması,
- Akademik personelin ulusal ve uluslararası projelerde görev alabilecek yetkinlikte olması,
- Üniversitemizin eğitim-öğretim alt yapısının, fiziki koşullarının, (laboratuvar donanımının, ofis donanımlarının vb.) yeni ve çağdaş teknolojiye uygun olması,
- Üniversitemizin konum itibarıyla ulaşılabilirliğinin rahat ve kolay olması ve Bilecik ilinin çevre illere olan yakınlığı, ulaşım kolaylığı itibarıyla Üniversitemizin tercih edilmesi ve öğrenciye yönelik şehirdeki imkanlarını arttırma çalışmaları,
- Bilecik Şeyh Edebali Üniversitesinin tarihi, doğal ve turistik bir bölgede bulunması,
- Öğrencilerin alan derslerinin yanı sıra faydalanabilecekleri seçmeli ders sayılarının yeterli düzeyde olması,
- Üniversite- sanayi iş birliği kapsamında öğrencilerin 3+1 ve 7+1 ile staj imkanlarının bulunması,
- Ulusal/uluslararası ikili anlaşmalar kapsamında Erasmus/Farabi/Mevlana değişim programlarından öğretim elemanı ve öğrencilerin etkin biçimde yararlanmaları,
- Üniversite kütüphanesinin zengin elektronik kaynaklara sahip ve online erişim ve ulaşım imkanının olması,
- Etkili iletişimin sağlanmasında bilişim teknolojilerinin aktif olarak kullanılması,
- İlimizin komşu üniversitelere yakın olması sebebi ile ortak proje geliştirme potansiyeli,
- Merkez Kampüsün tek yerleşkede olması,
- Akademik teşvik ve yayın sayısında düzenli artış olması,

- Akademik ve idari personel ile iletişim kolaylığı,
- Çağdaş ve öğrenci merkezli yaklaşımın bulunması,
- Öğrencilerin kolay iletişim kurmalarına imkan veren mekanizmaların varlığı,
- YÖK'ün öncelikli alanlarında akademik kadro, lisansüstü eğitim ve 100/2000 YÖK doktora burs programından yararlanılması,
- Engelliler için fiziki altyapının sürekli iyileştirilmesi,
- Üniversitemizin yabancı uyruklular tarafından tercih edilmesi,
- Bilecik Şeyh Edebali Üniversitesinin il ve bölgenin sosyal, turizm ve ekonomik alanına olumlu katkısı,
- Kısmi zamanlı öğrenci istihdamı,
- Küçük bir ilde yaşamının kolaylığı olarak ildeki dış paydaşlara ulaşmanın ve iş birliğinin daha kolay olması (valilik, diğer eğitim kurumları, belediye,stk vs.)

C. Zayıflıklar

- Bazı bölüm ve programlarda akademik ve idari personel yetersizliği,
- Uluslararası ilişkileri daha etkin biçimde sürdürebilmek için akademik ve idari personelin yabancı dil konuşma becerisinin yetersizliği,
- Yabancı dil eğitimindeki yetersizlik,
- Eğitim-öğretim akreditasyon sorunu,
- İdari personele yönelik hizmet içi eğitimlerin yeterli düzeyde olmaması,
- Mezunlarla iletişimin yeterli düzeyde olmaması,
- Şehrimizin ve Üniversitemizin sosyal- kültürel ve sanatsal imkanların yetersizliği,
- Bilecik ilinin imkanlarının azlığı nedeniyle akademik ve idari personel tarafından tercih edilmemesi,
- Bazı birimlerde personelin nakil sebebi ile personel sıkıntısı çekilmesi,
- Bilimsel yayın ve araştırma yapmak için bütçenin kısıtlı ve yetersiz olması,
- İdari personelin çalışma alanı ile ilgili seminerlere katılamaması ve Erasmus değişim programlarından yararlanamamaları,
- Kurumsallaşma kültürünün henüz tamamlanmamış olması,
- Üniversite tanıtımının yeterli olmaması,
- Konferans, kongre, çalıştay vb. etkinliklere yeterince ev sahipliği yapılamaması,
- Özellikle iyi kaliteli dergilerde (Q1, Q2 gibi) yapılan makaleler için yeterli teşvik mekanizmasının olmaması,
- Uygulamalı programlar için uygulama alanlarının yetersizliği,
- Bazı birimlerde fiziki mekan yetersizliği,

- Farabi, Erasmus ve Mevlana öğrenim hareketliliğinin tek yönlü olması (öğrenci gelmemesi),
- Bazı bölümlerde kontenjanların boş kalması,
- Öğrencilere yönelik kültür, sanat faaliyetlerinin yetersizliği,
- Üniversite sanayi iş birliğinin istenen düzeyde olmaması,
- Üniversite genelinde kurum dışı (TÜBİTAK vb.) projelerinin azlığı,
- Patent, faydalı model ve telif hakkı tescili sayısının az olması,
- Girişimcilik ve Ar-Ge ile ilgili birimlerin yeni olması,
- Uzmanlık gerektiren işlerde yedekli çalışma olanaklarının sağlanamaması,
- Birimler arası evrak işlerinde birlikteliğin sağlanamaması, iletişim ve ortaklığın yeterince gelişmemiş olması,
- Ortak iş ve proje yapma kültürünün oluşmamış olması,
- İlçe kampüslerindeki öğrenciler için sosyal ve kültürel etkinliğin olmaması,
- Öğrencilerin mezuniyet sonrası istihdam kaygısı sebebiyle motivasyon eksiklikleri,
- Uluslararası değişim programlarında gelen katılımcı sayısının azlığı,
- Kurulmuş olan laboratuvarların ve buralardaki cihazların teknik vb. problemler dolayısıyla atıl durumda olması,
- Sürekli eğitim ve uzaktan eğitim programlarının yeterince aktif olmaması
- Üniversitenin düzenlediği bilimsel ve sosyal faaliyetlerin kısıtlı olması,

D. Değerlendirme

Üniversitemiz 2022-2026 Stratejik Planı'nda 5 amaç, 23 hedef ve 109 performans göstergesi bulunmaktadır. Birimler doğrultusunda gelen bilgilerin değerlendirilmesi sonucunda bahsi geçen 23 hedeften 5 tanesi için gerçekleştirme oranının %0-%50 aralığında, 9 tanesi için gerçekleştirme oranının %50-%85 aralığında ve 9 tanesi için gerçekleştirme oranının %85-%100 aralığında olduğu tespit edilmiştir. Buna ek olarak 2022 yılı içerisinde birimlerden gelen geri bildirimler doğrultusunda bazı hedef ve performans göstergelerinin güncellenmesine ihtiyaç olduğu görülmüştür. 2023 yılında gerekli çalışmalar yürütülerek gerekli güncellemeler yapılmış ve kamuoyu ile paylaşılmıştır.

Üniversitemiz 1686 lisansüstü, 10964 lisans, 8573 önlisans öğrencisi ve 769 akademik personel, 325 idari personel olmak üzere toplamda 1328 personeli ile eğitim-öğretim, araştırma-geliştirme, girişimcilik, toplumsal katkı ve kurumsallaşma işlevlerini nitelikli bir şekilde gerçekleştirmeye çalışmakta olan genç ve gelişmekte olan bir üniversitedir. Kaliteli eğitim-öğretim hizmeti sunmak, her bakımdan alanında donanımlı ve kültürel değerlerimize bağlı bireyler yetiştirmek, özgün bilimsel araştırmalar yapılmasını sağlayarak ülkemize ve insanlığa hizmet edebilmek misyonu doğrultusunda faaliyetlerini gerçekleştiren Üniversitemiz, değişen ve gelişen dünya koşullarına adapte olabilme özelliğiyle ve sürekli yenilenen eğitim stratejileri ile personel verimliliğini ve öğrenci memnuniyetini artırmayı hedef haline getirerek kendisini sürekli geliştirmektedir.

V. ÖNERİ VE TEDBİRLER

• Üniversitemiz eğitim, sosyal, teknolojik arařtırmalar, topluma hizmet ve saęlık alanlarında ulusal ve uluslararası nitelikte önemli faaliyetler sürdürmektedir. Üstlenilmiş olan hizmetlerin yerine getirilmesinde başarıyı saęlayan unsurların başında kurumsal yönetim kapasitesi, kaynak seviyesi ve insan gücü gelmektedir. Bu çerçevede Üniversitemiz her geçen yıl deęişen öncelik ve ihtiyaçlar temelinde kurumsal kapasitesini güçlendirmeye yönelik çalışmalarını sürdürmektedir.

• Üniversitemizin mevcut fiziki kaynakları ile ihtiyaç duyulan fiziki kaynaklar belirlenerek, altyapı çalışmalarına hız verilmeli ve kampüs alanımızda devam eden inřaatların da hızlı bir şekilde tamamlanmasına öncelik verilmeli ve kampüs içerisinde devam eden inřaatların ivedilikle tamamlanması gerekmektedir

• Orta Vadeli Mali Plan ile belirlenen bütçe tavanları içinde yılı bütçe kanunları ile tahsis edilen bütçe ödenekleri, hizmetlerin istenen düzeyde yerine getirilmesinde yetersiz kalmaktadır. Üniversitenin ihtiyaçlarına göre kısıtlı finansal kaynaklar göz önünde bulundurulduğunda, kaynakların artırılması konusunda Üniversitemizin daha fazla desteklenmesi eğitim, bilimsel arařtırma ve başta saęlık olmak üzere topluma hizmet alanlarında üniversitenin sunduęu katkının artması anlamına gelecektir.

• Üniversitemizin gün geçtikçe büyümesi sebebiyle ortaya çıkan personel ihtiyacı da artmakta olup, norm kadro oluşturulması, personelimizin aidiyet ve motivasyonunu artıracak sosyal ve kültürel imkanları geliştirilerek modern bir çalışma ortamı saęlanarak Üniversitemizin daha cazip hale getirilmesi gerekmektedir.

• Personelin kendini geliřtirmesi ve arařtırmalarını rahat bir şekilde yapabilmesine yönelik olanaklar arttırılmalıdır. Bu kapsamda eğitim-öęretim kursları, seminerler, konferanslar, çalıştaylar, yabancı dil kursu, bilgisayar kursu, iş organizasyonları,vb. aktiviteler gerçekleştirilmeli ve bütçe kaynaklarıyla artırılması personelin gelişimi ve motivasyonu için gerekmektedir.

• Üniversitemizin kurumsal ve fiziki gelişmelerine paralel olarak idari personel kadro doluluk oranları dikkate alınarak, kadro tahsisi ve personel atamalarına ilişkin mevzuatta iyileřtirme yapılması önem arz etmektedir. Kadro sayılarının artırılması ile hizmetler daha etkin bir şekilde yerine getirilecektir

• Üniversitelerde bilimsel arařtırma projelerinin yönetimi, izlenmesi ve deęerlendirilmesine yönelik bütünsel bir yaklaşımın geliştirilmesi kaynak tahsis ve kullanımında etkinliğini olumlu etkileyecektir. Bu ise bilimsel arařtırma projelerinin bilime ve ekonomiye katkısının artmasına yol açacaktır.

• Eğitim, saęlık, mali vb. konularda mevzuatın sık sık deęiřmesi üniversiteler tarafından sunulan hizmetlerin etkin ve verimli bir şekilde yerine getirilmesini güçleřtirmektedir. Mali Mevzuatın çağın ihtiyaçlarını karşılayacak ve gelecekte çıkabilecek sorunlara çözüm üretebilecek şekilde düzenlenmesi, uzun süre yürürlükte kalması bu sorunu çözeceęine inanmaktayız.

• Ortaöęretim ve yükseköęretimde istenilen kalite düzeyine henüz erişilememesi, öęrenci kontenjanlarının kurum inisiyatifi dışında belirlenmesi ve bölümlere alınan öęrenci sayısının çok fazla olması, sınavsız geçiř gibi faktörler Üniversitemize kabul edilen veya mezun olan öęrencilerimizin nitelięine de yansımaktadır. Ortaöęretim ve yükseköęretimde nitelięin arttırılması, öęrenci kontenjanlarının kurum inisiyatifi ile belirlenmesi bu sorunun giderilmesine yardımcı olacaktır.

• Performansa dayalı deęerlendirmeye (ödüllendirmeye-özendirmeye) yönelik sistemin olmaması sebebiyle, çalışanlar arasında rekabet ve özendirici unsurların eksiklięine baęlı olarak performans kaybına ve sadece rutin işlerin yapılmasına yol açmaktadır. Bu nedenle personele mutlaka özendirici ve performansa dayalı deęerlendirme olanaęı saęlayacak deęiřikliklerin yapılması gerekmektedir

• Üniversitemiz ve paydaşları arasındaki ilişkiyi geliştirmeye ve tanıtmaya yönelik sanatsal, kültürel, sosyal ve eğitsel etkinliklerin artırılmasına yönelik çalışmalara hız verilmedi.

• Eğitim ve öğretimde kalitenin yükselmesi, bilim ve teknolojide üst seviyelere ulaşmamız fiziki mekanların kapasitesini artırmak, tamamlanmamış derslik ve merkezi birim projesinin bitirilmesiyle, sosyal ve kültürel imkanları geliştirilerek öğrencilerin ihtiyaçlarına cevap vererek daha cazip hale getirilmeli ve modern bir çalışma ortamı sağlanması gerekmektedir.

• Hızla büyüyen Üniversitemizde bilgisayar laboratuvar hizmetlerinin iyileştirilmesi gerekmekte olup, yeni bilgisayar ve bilişim donanım ihtiyaçları artan öğrenci ve personel sayısına göre artıtılmalıdır. Bilişim konusunda bilgili, teknik beceriye sahip, uzmanlaşmış personellerin üniversitemiz bünyesine kazandırılmalıdır. Uzaktan eğitime olan ihtiyaç her geçen gün arttığından dolayı uzaktan eğitim altyapısının sürekli gelişim halinde olması gerekmektedir.

• Üniversitemizin kurum içi ve kurum dışı işlerini, sağlıklı ve hızlı bir şekilde gerçekleştirecek nitelikli personel sayısının artırılması gerekmektedir.

• Üniversitemizin çağdaş eğitim ve öğretim düzeyine erişimdeki standardı koruması ve değişen teknolojik gelişmelere hızla uyum sağlaması ile Ülkemizin geleceğine sahip çıkacak tam donanımlı gençler yetiştirebilmesi, burada belirtilen önerilerin gerçekleştirilmesini, tedbirlerin ise süratle hayata geçirilmesini gerektirmektedir.

• Yükseköğretim kurumlarında mevcut ücret politikası, akademik ve idari personelin motivasyonu ve verimliliğini düşürmektedir. Bu sebeple özlük haklarının iyileştirilmesi ve kamu kurumlarında eşdeğer unvanlar arasında yeknesaklığın sağlanması için ücret politikasının gözden geçirilerek yeniden yapılandırılması hizmet kalitesinin ve verimliliğin artmasına yol açacaktır

• Üniversite sanayi işbirliği çalışmalarını artırarak mezun olacak öğrencilere iş bulmaları konusunda yardımcı olacak işletmelerle bağlantılar kurulması yönünde çalışmalar yapılmadı.

• Üniversite-Sanayi işbirliğinin olabilmesi, akademik ve idari kadro tahsisi, yükseköğretime ayrılan kaynakların artırılması, öğrencilerin burs ve barınma olanaklarının artırılması, programların öğrenci sayılarının düşürülmesi akademik ve idari personel için kültürel ve sosyal etkinliklerin oluşturulması ve artırılması,-disiplinler arası çalışma ve uluslararası iş birliklere yönelik eğitim ve fırsatların artırılması sağlanmalıdır.

• Öğrencilerimizin uluslararası deneyimlerini geliştirilebilmesi için yurt dışı Üniversite ve kuruluşlarla işbirliği, çok merkezli çalışma, proje üretimi ve etkinlikleri arttırmaya yönelik çalışmalar yapmayı hedefleyerek farklı ülkelerle ikili anlaşmalar yapılmalıdır.

• Üniversitemizde, gelişen yeni şartlara uygun birimler kurularak ve mevcut birimler için uygun nitelikte akademik ve idari kadro tahsis edilmeli, Destek birimlerinin hizmetlerinin yaygınlaştırılabilmesi ve sunulan hizmetin kalitesinin sürdürülmesi ve daha iyiye götürülmesi için mali olanakların artırılması da ayrıca önem taşımaktadır. Bu nedenle Üniversitemize ait gelirin arttırılması için projeler ve planlamalar yapılması gerekmektedir.

• Kurumsal kabiliyet ve kapasitemizi günün şartlarına uygun düzeyde tutmak için teknolojik donanım ve bilgilerden maksimum düzeyde yararlanmak ve güncel kalmak gerekmektedir.

• Bilimsel araştırma projelerinin yönetimi, izlenmesi ve değerlendirilmesine yönelik bütünsel bir yaklaşımın geliştirilmesi kaynak tahsis ve kullanımında etkinliğini olumlu etkileyecektir. Bu ise bilimsel araştırma projelerinin bilime ve ekonomiye katkısının artmasına yol açacaktır.

• Yönetim bilgi sisteminin en önemli bileşenlerinden biri olarak planlanan performans izleme modülü performans göstergelerine ilişkin verilerin düzenli olarak toplanması, analiz edilmesi ve raporlanması temelinde idarenin tüm birimlerince üretilen performans göstergelerine ilişkin bilgilerin sistematik bir şekilde bir araya getirilmesi ve ilgili taraflara sunulmasına yönelik bir sistem olacaktır. Performans modülü, sistematik bir süreç olarak yapılandırılacaktır. Bu yapılandırma, belirli aralıklarla önceden belirlenen yöntem ve standartlara dayanılarak düzenli bir şekilde gerçekleştirilecektir. İkinci olarak bu sistemin veri yönetiminin bütün yönlerini içerecek şekilde

oluřturulması planlanmaktadır. Veri ihtiyalarının tanımlanması ve veri toplama aralarının tasarlanmasından veri yönetimi, analiz edilmesi ve belirli aralıklarla raporlanmasına kadar tüm süreci ierecek şekilde oluřturulacaktır. Son olarak kurulacak sistemin, kullanılan kaynaklardan üretilen ürün ve hizmetlere, kullanıcıların ürün ve hizmetlerden sağladığı faydalara kadar idari faaliyetlerin tüm yönlerini izleyecek şekilde oluřturulması planlanmaktadır.

- Stratejik Planın deęerlendirmesi, uygulama sonuçlarının amaç ve hedeflere kıyasla ölçülmesi ve söz konusu amaç ve hedeflerin tutarlılığının ve uygunluęunun analizidir. Üniversite performans sisteminden elde edilecek performans göstergelerine ilişkin verilere dayanılarak Üniversitemizin performansı düzenli olarak deęerlendirilecektir. Böylece belirlenen stratejik amaç ve hedeflere ulaşmak için izlenen yolun, performans hedeflerine ulaşmak için kullanılan yöntemler ile yürütölen faaliyet ve projelerin, bunların sonucunda elde edilen çıktı ve sonuçların bir deęerlendirmesi yapılacaktır. Üniversitemizde etkin bir performans deęerlendirme sistemi oluřturularak karar alma süreçlerini güçlendirmeyi, kurumsal öğrenmeye katkı sağlamayı, etkin kaynak dağılımı sağlamayı ve hesap verebilirlik için zemin oluřturulması hedeflenmektedir. Kaynakların etkin, verimli, şeffaf ve zamanında kullanımını sağlaması için personel açığıının yanı sıra, bilişim teknolojisinin güçlendirilmesi gerekmektedir. Bunun sonucunda çalışanların ekip bilinci içinde bilgi ve becerileri, katılım ve isteklendirmeleri artarak akademik ve idari personelin memnuniyeti sağlanabilecektir.

İÇ KONTROL GÜVENCE BEYANI

Üst yönetici olarak görev ve yetkilerim çerçevesinde Bilecik Şeyh Edebali Üniversitesi bütçesinin; kalkınma planına, yıllık programa, stratejik plan ve performans programı ile hizmet gereklerine uygun olarak hazırlandığını ve uygulandığını, amaç ve hedeflerin gerçekleştirilmesi ve ilgili mevzuatla düzenlenen görev ve hizmetlerin yerine getirilmesi için bütçe ile tahsis edilmiş kaynakların, planlanmış amaçlar doğrultusunda ve iyi malî yönetim ilkelerine uygun olarak kullanıldığını beyan ederim.

Bu çerçevede iç kontrol sisteminin; idarenin gelir, gider, varlık ve yükümlülüklerinin etkili, ekonomik ve verimli bir şekilde yönetilmesine, kanunlara ve diğer düzenlemelere uygun olarak faaliyet göstermesine, her türlü malî karar ve işlemlerde usulsüzlük ve yolsuzluğun önlenmesine, karar oluşturmak ve izlemek için düzenli, zamanında ve güvenilir rapor ve bilgi edinilmesine, varlıkların kötüye kullanılmasının ve israfının önlenmesine ve kayıplara karşı korunmasına ilişkin yeterli ve makul güvenceyi sağladığını bildiririm.

Bu güvence, üst yönetici olarak sahip olduğum bilgi ve değerlendirmelere, yönetim bilgi sistemlerine, iç kontrol sistemi değerlendirme raporlarına, izleme ve değerlendirme raporlarına, harcama yetkilileri ile malî hizmetler birim yöneticisi tarafından sunulan güvence beyanlarına ve denetim raporlarına dayanmaktadır.

Bu raporda yer alan bilgilerin güvenilir, tam ve doğru olduğunu beyan ederim.

(Bilecik – Mart 2024)

Prof.Dr. Şükrü BEYDEMİR
Rektör

[1] Üst yönetici tarafından imzalanan iç kontrol güvence beyanı idare faaliyet raporuna eklenir. İç kontrol güvence beyanı bakanlıklarda Bakan tarafından, diğer idarelerde ise en üst yönetici tarafından imzalanır.

[2]Dare adı yazılır.

[3]Yıl içerisinde üst yönetici değişmişse "benden önceki yönetici/yöneticilerden almış olduğum bilgiler" ibaresi de eklenir.

[4] Üst yöneticinin herhangi bir çekincesi varsa bunlar liste olarak bu beyana eklenir ve beyanın bu çekincelerde birlikte dikkate alınması gerektiği belirtilir.

MALÎ HİZMETLER BİRİM YÖNETİCİSİNİN BEYANI

Malî hizmetler birim yöneticisi olarak yetkim dâhilinde;

İç kontrol sisteminin Bilecik Şeyh Edebali Üniversitesi'nde oluşturulması, uygulanması ve geliştirilmesi çalışmalarında gerekli koordinasyonun sağlandığını, eğitim ve rehberlik hizmeti verildiğini, faaliyetlerin malî yönetim ve kontrol mevzuatı ve diğer mevzuata uygun olarak yürütüldüğünü, kamu kaynaklarının etkili, ekonomik ve verimli bir şekilde kullanılmasını temin etmek üzere iç kontrol süreçlerinin işletildiğini, uygulama sonuçlarının izlendiğini ve gerekli tedbirlerin alınması için düşünce ve önerilerimin zamanında üst yöneticiye raporlandığını beyan ederim.

Malî kanunlarla ilgili diğer mevzuatın uygulanması konusunda üst yöneticiye ve harcama yetkililerine gerekli bilgileri sağladığımı ve danışmanlık faaliyetinde bulunduğumu bildiririm.

2023 Yılı İdare Faaliyet Raporunda "III/A- Malî Bilgiler" bölümünde yer alan bilgilerin güvenilir, tam ve doğru olduğunu teyit ederim.

(Bilecik – Mart 2024)



Halil UNAL

Strateji Geliştirme Daire Başkanı

[1] Strateji geliştirme başkanlıklarında başkan, strateji geliştirme daire başkanlıklarında daire başkanı, strateji geliştirme ve malî hizmetlerin yerine getirildiği müdürlüklerde müdür, diğer idarelerde idarelerin malî hizmetlerini yürüten birim yöneticisi.

[2] İdare adı yazılır.