



DEVELİ BELEDİYE BAŞKANLIĞI 2016 YILI PERFORMANS PROGRAMI

**T.C**  
**DEVELİ BELEDİYESİ**  
**2016 MALİ YILI PERFORMANS**  
**PROGRAMI**





DEVELİ BELEDİYE BAŞKANLIĞI 2016 YILI PERFORMANS PROGRAMI

---



## *Başkandan...*



Çağdaş yönetim anlayışının iki önemli adımı stratejik yönetim ve performans yönetimidir. Bu anlayışın Kamu Kurum ve Kuruluşlarında uygulanmasını sağlamaya yönelik olarak 5018 Sayılı Kamu Mali Yönetimi ve Kontrol Kanununda mali yönetim sistemimize stratejik planlama performansına dayalı bütçeleme, çok yıllık bütçeleme gibi kamu idarelerinin bütçelerini stratejik planlarında yer alan misyon, vizyon, stratejik amaç ve hedeflerle uyumlu performans esasına dayalı olarak hazırlayacakları hükme bağlanmıştır.

Yapılan bu düzenleme ile mali disiplini ön planda tutan, kaynakların etkili, ekonomik ve verimli kullanılmasını hedefleyen, yeni bir bütçeleme anlayışına geçilmesi amaçlanmıştır. 2016 Yılı Performans Esaslı Bütçelemede temel amacımız, mevcut kaynaklarımızı en rasyonel biçimde kullanarak Şehrimizin ihtiyacı olan hizmet ve yatırımları yerine getirmek olacaktır. Bu hedef doğrultusunda hazırlanan bütçenin Şehrimize hayırlı yatırımlar getirmesini temenni ediyorum, katkı koyan herkese teşekkür ediyorum.

**Mehmet CABBAR**  
**Develi Belediye Başkanı**



DEVELİ BELEDİYE BAŞKANLIĞI 2016 YILI PERFORMANS PROGRAMI

<b>İÇİNDEKİLER</b>		<b>Sayfa No.</b>
<b>I-GENEL BİLGİLER</b>		
A- BELEDİYEYE İLİŞKİN BİLGİLER - Yetki, Görev ve Sorumluluk - Teşkilat Yapısı		5-12 13-16
B- İNSAN KAYNAKLARI VE FİZİKİ KAYNAKLAR - Fiziki Kaynaklar - İnsan Kaynakları		17-20 21-22
<b>II-PERFORMANS BİLGİLERİ</b>		
A- TEMEL POLİTİKALAR VE ÖNCELİKLER		23
B- MİSYON – VİZYON – İLKELERİMİZ		24
C- STRATEJİK AMAÇ VE HEDEFLER		25-31
D- PERFORMANS TABLOLARI		32-160
E- İDARE PERFORMANS TABLOLARI		161-178
F- BÜTÇE ANALİZİ		179
<b>III-SORUMLU HARCAMA BİRİMLERİ</b>		
A- FAALİYETLERDEN SORUMLU HARCAMA BİRİMLERİNE İLİŞKİN TABLOLAR		180-189



## I-GENEL BİLGİLER

### A-BELEDİYEYE İLİŞKİN BİLGİLER

#### Yetki, Görev ve Sorumluluklar

14 Aralık 1988 tarihli ve 2009 sayılı Resmi Gazetede yayımlanan 3508 sayılı yasa ile Kayseri Belediyesi, Büyükşehir Belediye statüsüne dönüştürülmüştür.

6360 sayılı Kanun ile 30 Mart 2014 Mahalli İdareler seçimlerine müteakiben belediye sınırlarımızın büyükşehir sınırları içerisine dâhil edilmesi ile tüzel kişilikleri kaldırılan beldelerin ve köylerin Belediyemize bağlandığından dolayı Belediyemizin sorumlu olduğu nüfus 50.000'i geçmiştir. Bu nedenle, 5393 sayılı Belediye Kanununun 41. Maddesi, 5018 Kamu Mali Yönetimi ve Kontrol Yasasının ilgili maddelerince 2015-2019 yılları arasını kapsayan belediyemizin uygulamayı amaçladığı yatırım ve hizmetleri sürdürülebilirlik esasına dayalı kontrol etmeyi amaçlayan Stratejik Plan hazırlanmış olup, yıllık Performans Programı hazırlama yükümlüğü doğurmuştur.

#### **Belediye, mahallî müşterek nitelikte olmak şartıyla;**

a) İmar, su ve kanalizasyon, ulaşım gibi kentsel alt yapı; coğrafi ve kent bilgi sistemleri; çevre ve çevre sağlığı, temizlik ve katı atık; zabıta, itfaiye, acil yardım, kurtarma ve ambulans; şehir içi trafik; defin ve mezarlıklar; ağaçlandırma, park ve yeşil alanlar; konut; kültür ve sanat, turizm ve tanıtım, gençlik ve spor; sosyal hizmet ve yardım, nikâh, meslek ve beceri kazandırma; ekonomi ve ticaretin geliştirilmesi hizmetlerini yapar veya yaptırır. Büyükşehir belediyeleri ile nüfusu 50.000'i geçen belediyeler, kadınlar ve çocuklar için koruma evleri açar.

b) Devlete ait her derecedeki okul binalarının inşaatı ile bakım ve onarımını yapabilir veya yaptırabilir, her türlü araç, gereç ve malzeme ihtiyaçlarını karşılayabilir; sağlıkla ilgili her türlü tesisi açabilir ve işletebilir; kültür ve tabiat varlıkları ile tarihî dokunun ve kent tarihi bakımından önem taşıyan mekânların ve işlevlerinin korunmasını sağlayabilir; bu amaçla bakım ve onarımını yapabilir, korunması mümkün olmayanları aslına uygun olarak yeniden inşa edebilir. Gerekliğinde Öğrencilere, amatör spor kulüplerine malzeme verir ve gerekli desteği sağlar, her türlü amatör spor karşılaşmaları düzenler, yurt içi ve yurt dışı müsabakalarda üstün başarı gösteren veya derece alan sporculara belediye meclisi kararıyla ödül verebilir. Gıda bankacılığı yapabilir.



Hizmetlerin yerine getirilmesinde öncelik sırası, belediyenin malî durumu ve hizmetin ivediliği dikkate alınarak belirlenir. Belediye hizmetleri, vatandaşlara en yakın yerlerde ve en uygun yöntemlerle sunulur. Hizmet sunumunda özürlü, yaşlı, düşkün ve dar gelirlilerin durumuna uygun yöntemler uygulanır. Belediyenin görev, sorumluluk ve yetki alanı belediye sınırlarını kapsar. Belediye meclisinin kararı ile mücavir alanlara da belediye hizmetleri götürülebilir. 4562 sayılı Organize Sanayi Bölgeleri Kanunu hükümleri saklıdır. Sivil hava ulaşımına açık hava alanları ve bu hava alanları bünyesinde yer alan tüm tesisler bu kanun kapsamı dışındadır.

**Belediyenin yetkileri ve imtiyazları şunlardır:**

a) Belde sakinlerinin mahallî müşterek nitelikteki ihtiyaçlarını karşılamak amacıyla her türlü faaliyet ve girişimde bulunmak.

b) Kanunların belediyeye verdiği yetki çerçevesinde yönetmelik çıkarmak, belediye yasakları koymak ve uygulamak, kanunlarda belirtilen cezaları vermek.

c) Gerçek ve tüzel kişilerin faaliyetleri ile ilgili olarak kanunlarda belirtilen izin veya ruhsatı vermek.

d) Özel kanunlar gereğince belediyeye ait vergi, resim, harç, katkı ve katılma paylarının tarh, tahakkuk ve tahsilini yapmak; vergi, resim ve harç dışındaki özel hukuk hükümlerine göre tahsili gereken doğal gaz, su, atık su ve hizmet karşılığı alacakların tahsilini yapmak veya yaptırmak.

e) Müktesep haklar saklı kalmak üzere; içme, kullanma ve endüstri suyu sağlamak; atık su ve yağmur suyunun uzaklaştırılmasını sağlamak; bunlar için gerekli tesisleri kurmak, kurdurmak, işletmek ve işlettirmek; kaynak sularını işletmek veya işlettirmek.

f) Toplu taşıma yapmak; bu amaçla otobüs, deniz ve su ulaşım araçları, tünel, raylı sistem dâhil her türlü toplu taşıma sistemlerini kurmak, kurdurmak, işletmek ve işlettirmek.

g) Katı atıkların toplanması, taşınması, ayrıştırılması, geri kazanımı, ortadan kaldırılması ve depolanması ile ilgili bütün hizmetleri yapmak ve yaptırmak.



## DEVELİ BELEDİYE BAŞKANLIĞI 2016 YILI PERFORMANS PROGRAMI

h) Mahallî müşterek nitelikteki hizmetlerin yerine getirilmesi amacıyla, belediye ve mücavir alan sınırları içerisinde taşınmaz almak, kamulaştırmak, satmak, kiralamak veya kiraya vermek, trampa etmek, tahsis etmek, bunlar üzerinde sınırlı aynî hak tesis etmek.

1) Borç almak, bağış kabul etmek

i) Toptancı ve perakendeci hâlleri, otobüs terminali, fuar alanı, mezbaha, ilgili mevzuata göre yat limanı ve iskele kurmak, kurdurmak, işletmek, işlettirmek veya bu yerlerin gerçek ve tüzel kişilerce açılmasına izin vermek.

j) Vergi, resim ve harçlar dışında kalan dava konusu uyuşmazlıkların anlaşmayla tasfiyesine karar vermek

k) Gayrisihhî müesseseler ile umuma açık istirahat ve eğlence yerlerini ruhsatlandırmak ve denetlemek.

l) Beldede ekonomi ve ticaretin geliştirilmesi ve kayıt altına alınması amacıyla izinsiz satış yapan seyyar satıcıları faaliyetten men etmek, izinsiz satış yapan seyyar satıcıların faaliyetten men edilmesi sonucu, cezası ödenmeyerek iki gün içinde geri alınmayan gıda maddelerini gıda bankalarına, cezası ödenmeyerek otuz gün içinde geri alınmayan gıda dışı malları yoksullara vermek.

m) Reklam panoları ve tanıtıcı tabelalar konusunda standartlar getirmek.

m) Gayrisihhî işyerlerini, eğlence yerlerini, halk sağlığına ve çevreye etkisi olan diğer işyerlerini kentin belirli yerlerinde toplamak; hafriyat toprağı ve moloz döküm alanlarını; sıvılaştırılmış petrol gazı (LPG) depolama sahalarını; inşaat malzemeleri, odun, kömür ve hurda depolama alanları ve satış yerlerini belirlemek; bu alan ve yerler ile taşımalarda çevre kirliliğı oluşmaması için gereken tedbirleri almak.

o) Kara, deniz, su ve demiryolu üzerinde işletilen her türlü servis ve toplu taşıma araçları ile taksi sayılarını, bilet ücret ve tarifelerini, zaman ve güzergâhlarını belirlemek; durak yerleri ile karayolu, yol, cadde, sokak, meydan ve benzeri yerler üzerinde araç park yerlerini tespit etmek ve işletmek, işlettirmek veya kiraya vermek; kanunların belediyelere verdiği trafik düzenlemesinin gerektirdiğı bütün işleri yürütmek.



(I) bendinde belirtilen gayrisihhî müesseselerden birinci sınıf olanların ruhsatlandırılması ve denetlenmesi, büyükşehir ve il merkez belediyeleri dışındaki yerlerde il özel idaresi tarafından yapılır. Belediye,

(e), (f) ve (g) bentlerinde belirtilen hizmetleri Danıştay'ın görüşü ve İçişleri Bakanlığının kararıyla süresi kırk dokuz yılı geçmemek üzere imtiyaz yoluyla devredebilir; toplu taşıma hizmetlerini imtiyaz veya tekel oluşturmayacak şekilde ruhsat vermek suretiyle yerine getirebileceği gibi toplu taşıma hatlarını kiraya verme veya 67 nci maddedeki esaslara göre hizmet satın alma yoluyla yerine getirebilir. İl sınırları içinde büyükşehir belediyeleri, belediye ve mücavir alan sınırları içinde il belediyeleri ile nüfusu 10.000'i geçen belediyeler, meclis kararıyla; turizm, sağlık, sanayi ve ticaret yatırımlarının ile eğitim kurumlarının su, termal su, kanalizasyon, doğal gaz, yol ve aydınlatma gibi alt yapı çalışmalarını faiz almaksızın on yıla kadar geri ödemeli veya ücretsiz olarak yapabilir veya yaptırabilir, bunun karşılığında yapılan tesislere ortak olabilir; sağlık, eğitim, sosyal hizmet ve turizmi geliştirecek projelere İçişleri Bakanlığının onayı ile ücretsiz veya düşük bir bedelle amacı dışında kullanılmamak kaydıyla arsa tahsis edebilir. Belediye, belde sakinlerinin belediye hizmetleriyle ilgili görüş ve düşüncelerini tespit etmek amacıyla kamuoyu yoklaması ve araştırması yapabilir. Belediye mallarına karşı suç işleyenler Devlet malına karşı suç işlemiş sayılır. 2886 sayılı Devlet İhale Kanununun 75 inci maddesi hükümleri belediye taşınmazları hakkında da uygulanır. Belediyenin proje karşılığı borçlanma yoluyla elde ettiği gelirleri, şartlı bağışlar ve kamu hizmetlerinde fiilen kullanılan malları ile belediye tarafından tahsil edilen vergi, resim ve harç gelirleri hacedilemez.

### **İlçe ve İlk Kademe Belediyelerinin Görev ve Yetkileri**

- a) Kanunlarla münhasıran Büyükşehir Belediyesine verilen görevler ile birinci fıkrada sayılanlar dışında kalan görevleri yapmak ve yetkileri kullanmak.
- b) Büyükşehir katı atık yönetim planına uygun olarak, katı atıkları toplamak ve aktarma istasyonuna taşımak.
- c) Sıhhi işyerlerini ikinci ve üçüncü sınıf GSM müesseselerini, umuma açık istirahat ve eğlence yerlerini ruhsatlandırmak ve denetlemek.
- d) Birinci fıkrada belirtilen hizmetlerden; 775 sayılı Gecekondu Kanununda belediyelere verilen yetkileri kullanmak, otopark, spor, dinlenme ve eğlence yerleri ile parkları yapmak; yaşlılar, özürülüler, kadınlar, gençler ve çocuklara yönelik sosyal ve kültürel hizmetler sunmak; mesleki





## DEVELİ BELEDİYE BAŞKANLIĞI 2016 YILI PERFORMANS PROGRAMI

eğitim ve beceri kursları açmak; sağlık, eğitim, kültür tesis ve binalarının yapım, bakım ve onarımı ile kültür ve tabiat varlıkları ve tarihi dokuyu korumak; kent tarihi bakımından önem taşıyan mekanların ve işlevlerinin geliştirilmesine ilişkin hizmetler yapmak.

e) Defin ile ilgili hizmetleri yürütmek.

4562 sayılı Organize Sanayi Bölgeleri Kanunuyla Sanayi ve Ticaret Bakanlığına ve organize sanayi bölgelerine tanınan yetki ve sorumluluklar ile sivil hava ulaşımına açık havaalanları ve bu havaalanları bünyesinde yer alan tüm tesisler bu Kanunun kapsamı dışındadır.

### **Belediye Meclisi**

Belediye meclisi, belediyenin karar organıdır ve ilgili kanunda gösterilen esas ve usullere göre seçilmiş üyelerden oluşmaktadır. Belediye meclisinin görev ve yetkileri ise

Kanunda şu şekilde ayrılmıştır:

- a) Stratejik plân ile yatırım ve çalışma programlarını, belediye faaliyetlerinin ve personelinin performans ölçütlerini görüşmek ve kabul etmek.
- b) Bütçe ve kesin hesabı kabul etmek, bütçede kurumsal kodlama yapılan birimler ile fonksiyonel sınıflandırmanın birinci düzeyleri arasında aktarma yapmak.
- c) Belediyenin imar plânlarını görüşmek ve onaylamak, büyükşehir ve il belediyelerinde il çevre düzeni plânını kabul etmek. (Ek cümle: 1/7/2006-5538/29 md.) Belediye sınırları il sınırı olan Büyükşehir Belediyelerinde il çevre düzeni planı ilgili Büyükşehir Belediyeleri tarafından yapılır veya yaptırılır ve doğrudan Belediye Meclisi tarafından onaylanır.
- d) Borçlanmaya karar vermek.
- e) Taşınmaz mal alımına, satımına, takasına, tahsisine, tahsis şeklinin değiştirilmesine veya tahsisli bir taşınmazın kamu hizmetinde ihtiyaç duyulmaması hâlinde tahsisin kaldırılmasına; üç yıldan fazla kiralanmasına ve süresi otuz yılı geçmemek kaydıyla bunlar üzerinde sınırlı aynî hak tesisine karar vermek.
- f) Kanunlarda vergi, resim, harç ve katılma payı konusu yapılmayan ve ilgililerin isteğine bağlı hizmetler için uygulanacak ücret tarifelerini belirlemek.
- g) Şartlı bağışları kabul etmek



## DEVELİ BELEDİYE BAŞKANLIĞI 2016 YILI PERFORMANS PROGRAMI

- h) Vergi, resim ve harçlar dışında kalan ve miktarı beş bin TL'den fazla dava konusu olan belediye uyuşmazlıklarını sulh ile tasfiyeye, kabul ve feragate karar vermek.
- i) Bütçe içi işletme ile 6762 sayılı Türk Ticaret Kanununa tâbi ortaklıklar kurulmasına veya bu ortaklıklardan ayrılmaya, sermaye artışına ve gayrimenkul yatırım ortaklığı kurulmasına karar vermek.
- j) Belediye adına imtiyaz verilmesine ve belediye yatırımlarının yap-işlet veya yap-işlet devret modeli ile yapılmasına; belediyeye ait şirket, işletme ve iştiraklerin özelleştirilmesine karar vermek.
- k) Meclis başkanlık divanını ve encümen üyeleri ile ihtisas komisyonları üyelerini seçmek.
- l) Norm kadro çerçevesinde belediyenin ve bağlı kuruluşlarının kadrolarının ihdas, iptal ve değiştirilmesine karar vermek.
- m) Belediye tarafından çıkarılacak yönetmelikleri kabul etmek.
- n) Meydan, cadde, sokak, park, tesis ve benzerlerine ad vermek; mahalle kurulması, kaldırılması, birleştirilmesi, adlarıyla sınırlarının tespiti ve değiştirilmesine karar vermek; beldeyi tanıtıcı amblem, flama ve benzerlerini kabul etmek.
- o) Diğer mahallî idarelerle birlik kurulmasına, kurulmuş birliklere katılmaya veya ayrılmaya karar vermek.
- p) Yurt içindeki ve İçişleri Bakanlığının izniyle yurt dışındaki belediyeler ve mahallî idare birlikleriyle karşılıklı iş birliği yapılmasına; kardeş kent ilişkileri kurulmasına; ekonomik ve sosyal ilişkileri geliştirmek amacıyla kültür, sanat ve spor gibi alanlarda faaliyet ve projeler gerçekleştirilmesine; bu çerçevede arsa, bina ve benzeri tesisleri yapma, yaptıрма, kiralama veya tahsis etmeye karar vermek
- r) Fahrî hemşerilik payesi ve beratı vermek
- s) Belediye başkanıyla encümen arasındaki anlaşmazlıkları karara bağlamak
- t) Mücavir alanlara belediye hizmetlerinin götürülmesine karar vermek



u) İmar plânlarına uygun şekilde hazırlanmış belediye imar programlarını görüşerek kabul etmek

### **Belediye Encümeni**

Encümen, belediye başkanının başkanlığında; il belediyelerinde ve nüfusu 100.000'in üzerindeki belediyelerde, belediye meclisinin her yıl kendi üyeleri arasından bir yıl için gizli oyla seçeceği üç üye, malî hizmetler birim amiri ve belediye başkanının birim amirleri arasından bir yıl için seçeceği iki üye olmak üzere yedi kişiden oluşur. Belediyenin günlük işlerini ve meclisçe alınan kararları yürütmekle görevli organı encümendir. Encümenin başkanı belediye başkanıdır. Belediye encümeninin görev ve yetkileri şunlardır:

- a) Stratejik plân ve yıllık çalışma programı ile bütçe ve kesin hesabı inceleyip belediye meclisine görüş bildirmek.
- b) Yıllık çalışma programına alınan işlerle ilgili kamulaştırma kararlarını almak ve uygulamak.
- c) Öngörülmeleyen giderler ödeneğinin harcama yerlerini belirlemek.
- d) Bütçede fonksiyonel sınıflandırmanın ikinci düzeyleri arasında aktarma yapmak.
- e) Kanunlarda öngörülen cezaları vermek
- f) Vergi, resim ve harçlar dışında kalan dava konusu olan belediye uyuşmazlıklarının anlaşma ile tasfiyesine karar vermek.
- g) Taşınmaz mal satımına, trampasına ve tahsisine ilişkin meclis kararlarını uygulamak; süresi üç yılı geçmemek üzere kiralanmasına karar vermek.
- h) Umuma açık yerlerin açılış ve kapanış saatlerini belirlemek
- i) Diğer kanunlarda belediye encümenine verilen görevleri yerine getirmek.

### **Belediye Başkanı**

Belediye başkanı, belediye idaresinin başı ve belediye tüzel kişiliğinin temsilcisidir. Başkan, genel olarak belediye teşkilâtının en üst amiri sıfatıyla, belediye teşkilâtını sevk ve idare etmek, belediyenin hak ve menfaatlerini korumakla görevlidir. Belediye Başkanının görev ve yetkileri şunlardır:



## DEVELİ BELEDİYE BAŞKANLIĞI 2016 YILI PERFORMANS PROGRAMI

---

- a) Belediye teşkilâtının en üst amiri olarak belediye teşkilâtını sevk ve idare etmek, belediyenin hak ve menfaatlerini korumak
- b) Belediyeyi stratejik plâna uygun olarak yönetmek, belediye idaresinin kurumsal stratejilerini oluşturmak, bu stratejilere uygun olarak bütçeyi, belediye faaliyetlerinin ve personelinin performans ölçütlerini hazırlamak ve uygulamak, izlemek ve değerlendirmek, bunlarla ilgili raporları meclise sunmak
- c) Belediyeyi Devlet dairelerinde ve törenlerde, davacı veya davalı olarak da yargı yerlerinde temsil etmek veya vekil tayin etmek
- d) Meclise ve encümene başkanlık etmek.
- e) Belediyenin taşınır ve taşınmaz mallarını idare etmek.
- f) Belediyenin gelir ve alacaklarını takip ve tahsil etmek.
- g) Yetkili organların kararını almak şartıyla sözleşme yapmak.
- h) Meclis ve encümen kararlarını uygulamak.
- i) Bütçeyi uygulamak, bütçede meclis ve encümenin yetkisi dışındaki aktarmalara onay vermek.
- j) Belediye personelini atamak
- k) Belediye ve bağlı kuruluşları ile işletmelerini denetlemek.
- l) Şartsız bağışları kabul etmek
- m) Belde halkının huzur, esenlik, sağlık ve mutluluğu için gereken önlemleri almak.
- n) Bütçede yoksul ve muhtaçlar için ayrılan ödeneği kullanmak, engellilere yönelik hizmetleri yürütmek ve engelliler merkezini oluşturmak.
- o) Temsil ve ağırlama giderleri için ayrılan ödeneği kullanmak.
- p) Kanunlarla belediyeye verilen ve belediye meclisi veya belediye encümeni kararını gerektirmeyen görevleri yapmak ve yetkileri kullanmak.



### Develi Belediyesi Organizasyon Yapısı

Belediyemizin teşkilat yapısı hizmetlerin etkin sunulmasını sağlayacak yeterlikte olması dikkate alınarak oluşturulmuştur. Belediye Başkanı, Belediyemiz teşkilat Yapısının en üst düzeyde yöneticisidir. Develi Belediyesi mevcut iki başkan yardımcısı, on iki müdürlük ile faaliyetlerini sürdürmektedir.

Aşağıdaki organizasyon şemasında da görüldüğü üzere iki müdürlük direk başkana bağlıyken diğer müdürlükler konusunda yetkin başkan yardımcılarına bağlanmıştır.

Kurumsal yapı içerisinde yer alan on iki müdürlük aşağıdaki adlar altında düzenlenmiştir.

1. Strateji Geliştirme Müdürlüğü
2. İmar ve Şehircilik Müdürlüğü
3. Fen İşleri Müdürlüğü
4. Temizlik İşleri Müdürlüğü
5. Mali Hizmetler Müdürlüğü
6. Destek Hizmetler Müdürlüğü
7. İnsan Kaynakları Müdürlüğü
8. Kültür ve Sosyal Hizmetler Müdürlüğü
9. Yazı İşler Müdürlüğü
10. Zabıta Müdürlüğü
11. Park ve Bahçeler Müdürlüğü
12. Kırsal Hizmetler Müdürlüğü

Kayseri Develi Belediyesi Norm Kadro İlke ve Esaslarına uygun olarak kadro içeriğini hazırlamakta, bu kadrolara atamalar Belediye Başkanı tarafından yapıлып Belediye Meclisi bilgisine sunmaktadır.



## DEVELİ BELEDİYE BAŞKANLIĞI 2016 YILI PERFORMANS PROGRAMI

Teşkilatlanmada oluşturulan her birim kendi faaliyet ve görev alanları ile ilgili yönetmeliklerini hazırlayarak Belediye Meclisinin onayından geçirerek yürürlüğe koyar ve bu esaslar üzerinden faaliyetlerini sürdürür.

### Develi Belediyesi Organizasyon Şeması

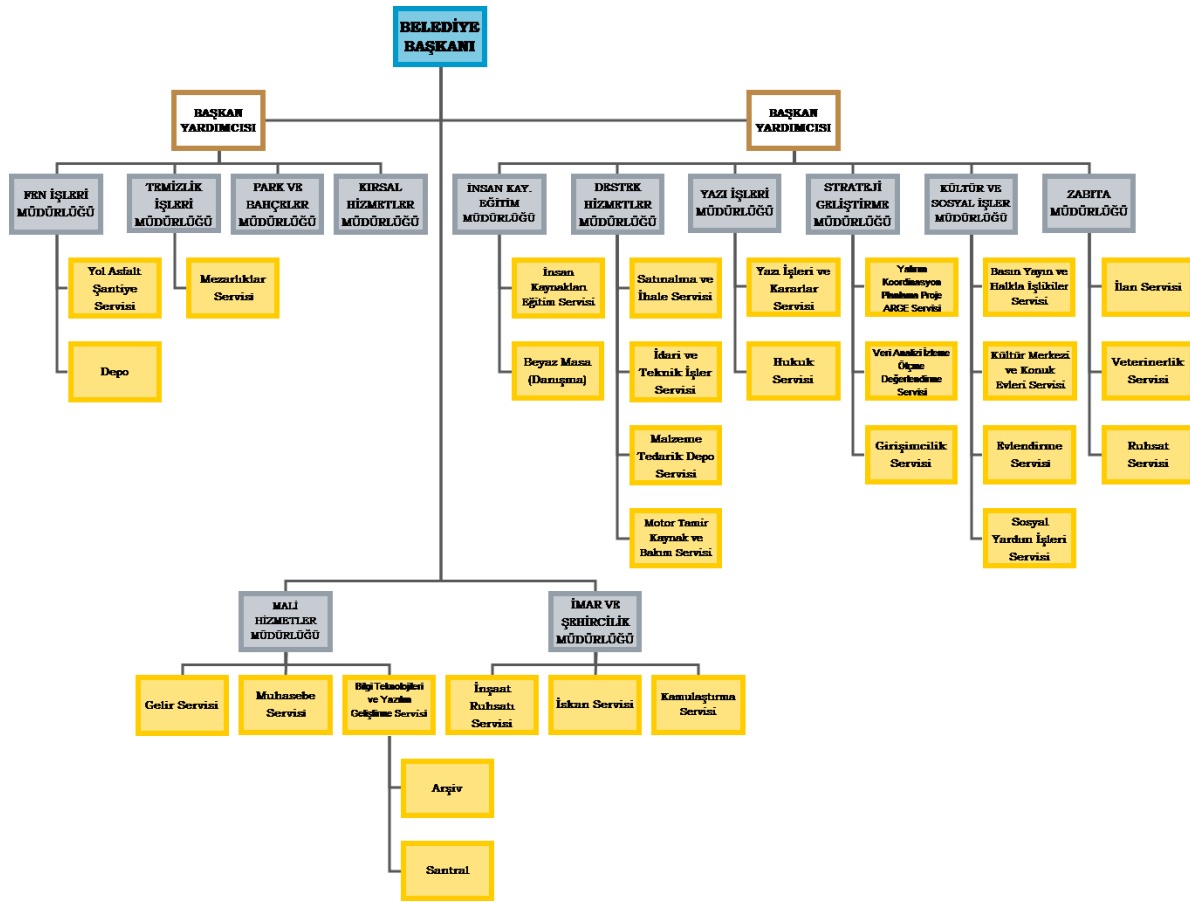



**DEVELİ BELEDİYESİ MECLİS ÜYELERİ**

Develi Belediye Meclisi 25 üyeden oluşmaktadır. Bunların 18 AK PARTİ, 7'i de MHP mensubudur.

SIRA	ADI VE SOYADI	PARTİSİ
1	MEHMET CABBAR	AK PARTİ BELEDİYE BAŞKANI
2	MUSTAFA TEMUR	AK PARTİ
3	ABDULLAH İSLAMOĞLU	AK PARTİ
4	ORHAN KÖYLÜOĞLU	AK PARTİ
5	MEHMET TUNA	AK PARTİ
6	KAMİL MÜDERRİSOĞLU	AK PARTİ
7	CUMA ÖZDEMİR	AK PARTİ
8	AYŞE SEYHAN	AK PARTİ
9	OSMAN TURAN	AK PARTİ
10	HAKAN DEMİR	AK PARTİ
11	ADNAN SEZER	AK PARTİ
12	BAYRAM SABAH	AK PARTİ
13	HAMDULLAH DERİNGÖL	AK PARTİ
14	SEYHAN ŞİMŞEK	AK PARTİ
15	CELAL BAYAR	AK PARTİ
16	HASAN DEMİRCİ	AK PARTİ
17	ŞABAN ÇETİN	AK PARTİ
18	TUFAN NAYMAN	AK PARTİ
19	HADİ TÜRKMEN	AK PARTİ
20	ŞÜKRÜ KALKANLI	MHP
21	İSMAİL YÜCEL	MHP
22	S. AHMET GÜRBÜZ	MHP
23	H. İBRAHİM ÖZKAN	MHP
24	NECLA KELEŞ	MHP
25	MUSTAFA GÜREŞÇİ	MHP
26	ADEM SİNİN	MHP



**MECLİS ÜYELERİ GÖREV DAĞILIMI LİSTESİ**

<b>MECLİS ASIL KÂTİPLER</b>	
CELAL BAYAR	ADNAN SEZER

<b>MECLİS YEDEK KÂTİPLER</b>	
HAKAN DEMİR	ABDULLAH İSLAMOĞLU

<b>MECLİS 1. BAŞKAN VEKİLİ</b>
KAMİL MÜDERRİSOĞLU

<b>ENCÜMEN ÜYELERİ</b>	
HAMDULLAH DERİNGÖL	CELAL BAYAR

<b>İMAR KOMİSYON ÜYELERİ</b>	<b>PLAN VE BÜTÇE KOMİSYON ÜYELERİ</b>
KAMİL MÜDERRİSOĞLU	MEHMET TUNA
BAYRAM SABAH	TUFAN NAYMAN
SEYHAN ŞİMŞEK	HADİ TÜRKMEN
ADEM SİNİN	HACI İBRAHİM ÖZKAN





## DEVELİ BELEDİYE BAŞKANLIĞI 2016 YILI PERFORMANS PROGRAMI

### Fiziki Kaynaklar

28/08/2015. tarihi itibari ile Belediyemize ait Fiziksel Kaynaklar aşağıdaki tabloda gösterilmiştir.

<b>KENT FİZİKİ ALANININ FONKSİYONEL KULLANIM DURUMU</b>		
<b>Alan Niteliği</b>	<b>Miktar(ha)</b>	<b>Yüzde (%)</b>
Konut Alanı	842	42,61
Merkezi İş Alanı	80	4,05
Yollar	850	43,02
Yeşil Alan	153	7,74
Eğitim Alanı	39	1,97
Sosyo-Kültürel Tesisler	3	0,15
Yönetim İdari Tesis Alanları	4	0,20
Dini Tesis Alanları	5	0,25
<b>TOPLAM</b>	<b>1976</b>	<b>100</b>

Kaynak: Develi Belediyesi, İmar ve Şehircilik Müdürlüğü

<b>SOSYAL, KÜLTÜR VE SPOR TESİSLERİ DURUMU</b>		
<b>NİTELİĞİ</b>	<b>KAMU</b>	<b>ÖZEL</b>
Mesire Alanları	6	2
Cami	114	-
Cem Evi	2	-
Düğün Salonu	-	10
Kütüphane	1	-
Meslek edindirme Kurs yerleri	2	-
Futbol tesisi	3	-
Açık Yüzme alanları	-	3
Basketbol tesisi	1	-
Voleybol tesisi	1	-
Sinema salonları	1	-
Açık -Kapalı spor salonu	-	3
Kir Bahçeleri	-	3
Kültür Merkezi	2	-
Öğretmenevi	1	-
Türk Hamamı	-	1
Cezaevi	1	-
Huzur Evi	1	-
Rehabilitasyon Merkezi	2	-
Park	58	-
<b>TOPLAM</b>	<b>196</b>	<b>22</b>

Kaynak: Develi Belediyesi, Kültür ve Sosyal İşler Müdürlüğü



DEVELİ BELEDİYE BAŞKANLIĞI 2016 YILI PERFORMANS PROGRAMI

<b>PARK VE BAHÇELER</b>			
<b>Mahalle</b>	<b>Parkı Sayısı</b>	<b>Alanı (m2)</b>	<b>Kişi Başına Düşen Park Alanı (m2)</b>
Alparslan	2	5373	3.6181
Aşağı Everek	5	7897	5,5378
Aşık Seyrani	5	13913	4,9041
Bahçebaşı	1	1533	1.5314
Bahçelievler	10	13546	4.6920
Camiicedit	2	3004	2.1580
Cumhuriyet	2	4703	3.3785
Fatih	3	2765	1.6717
Fenese Aşağı	3	1269	1.4469
Fenese Yukarı	2	662	0.3033
Güney Aşağı	2	18220	13.6786
Güney Yukarı	3	7449	21.4668
Harman	4	5202	1.5052
Mehmet Akif Ersoy	3	15975	9.0101
M.Asım Köksal	3	6540	3.3956
Reşadiye	2	2563	1.7712
Şehit Üst.Hasan Şahan	3	5484	2.3627
Yeni Mahalle	3	7293	1.9056

Kaynak: Develi Belediyesi, Park ve Bahçeler Müdürlüğü



## DEVELİ BELEDİYE BAŞKANLIĞI 2016 YILI PERFORMANS PROGRAMI

<b>İŞ MAKİNESİ/TAŞITLAR</b>	<b>ADET</b>
KAMYON	3
ARASÖZ	4
DİSTRİBİTÖR	1
KAMYONET	6
TRAKTÖR	6
PİCK-UP	8
OTOBÜS	1
OTOMOBİL	4
MOTORSİKLET	2
CENAZE TAŞIMA ARACI	2
YÜKLEYİCİ	2
GREYDER	2
EKSKAVATÖR	1
SİLİNDİR (Toprak Silindir ve Asfalt Silindir)	2
ASFALT KOMBİ	1
ASFALT FİNİŞERİ	1
LOWBED DORSE	1
DAPERLİ DORSE	1
FORKLİFT	2
KEPÇE	4
ASM	1
ÇÖP ARACI	3
TIR ÇEKİCİ	1
<b>TOPLAM</b>	<b>59</b>

Kaynak: Develi Belediyesi, Motor, Tamir, Kaynak ve Bakım Servisi

### BİLGİ VE TEKNOLOJİ KAYNAKLAR

Develi Belediyesi'nin bilişim sistemleri faaliyetleri yeni teşkilatlanma ile Mali Hizmetler Müdürlüğü altında Bilgi, Teknolojileri ve Yazılım Geliştirme Servisi tarafından yürütülmektedir.

Bilgi, Teknolojileri ve Yazılım Geliştirme Servisi, Develi Belediyesi'nde bilgisayar ortamında yürütülen hizmetlerin verimli çalışmasını sağlamakta, bilgi işlem konusunda birimler arasında koordinasyon çalışmalarını yürütmektedir. Vatandaşlara daha kaliteli ve hızlı bir hizmet verilmesini sağlamak amacıyla bilişim teknolojisinin getirdiği çağdaş imkânlardan yararlanmak için yeni teknolojileri takip ederek, belediye personelinin kullanımına sunmaktadır.

Develi Belediyesi'nde mevcut bilgisayarlarda kurulmuş olan programların bakım ve güncelleştirilmesi yapılması, dış tehditlere karşı güvenlik önlemlerinin alınması, internet ve



## DEVELİ BELEDİYE BAŞKANLIĞI 2016 YILI PERFORMANS PROGRAMI

intranet fonksiyonlarının etkin ve uyumlu çalışması, tüm bilgisayar, yazıcı ve yan donanımlarının tamir ve bakımları Bilgi, Teknolojileri ve Yazılım Geliştirme Servisi tarafından yapılmaktadır.

Belediyemize ait resmi web sitesinin tasarımı ve güncellenmesi de Bilgi, Teknolojileri ve Yazılım Geliştirme Servisi tarafından yapılmaktadır.

Develi Belediyesi Bilgi İşlem Merkezi 4 hizmet binamız arasındaki gerekli bilgi alışveriş sistemini sağlamakta ve depolamaktadır. Yaklaşık 70 bilgisayar ile bağlantıyı sağlamaktadır.

Network sistemi VLAN ile sağlanmaktadır. Merkezi bağlantı ve IP telefonların merkezi bağlantısıyla güvenilir, şeffaf bir yapıyla çalışılmaktadır.

Belediye Otomasyon programı ile mali sistem ve personel takibi yapılmakta olup. Bilgi İşlem Birimi, E-evrak ve E-arşiv sistemini tamamlayarak E-imza sisteminin etkin olarak kullanılabilmesi için çalışmalarına devam etmektedir.

<b>DONANIM ENVANTER LİSTESİ</b>	
<b>CİHAZ TİPİ</b>	<b>ADET</b>
Bilgisayar	75
Kamera	49
Yazıcı	25
Tarayıcı	6
Fotokopi Makinası	2
Kamera kayıt Cihazı	3
Firewall	1
Sanallaştırma Sunucuları	4
Harici Yedekleme Ünitesi	2
Harici Bellek	3
Güç Kaynağı	2
Switch	2
Rack Cabin	2
Analizatör	1

Kaynak: Develi Belediyesi, Bilgi Teknolojileri ve Yazılım Geliştirme Servisi

## B-İNSAN KAYNAKLARI VE FİZİKİ KAYNAKLAR

### İnsan Kaynakları

#### İSTİHDAM TÜRÜ VE DAĞILIMI

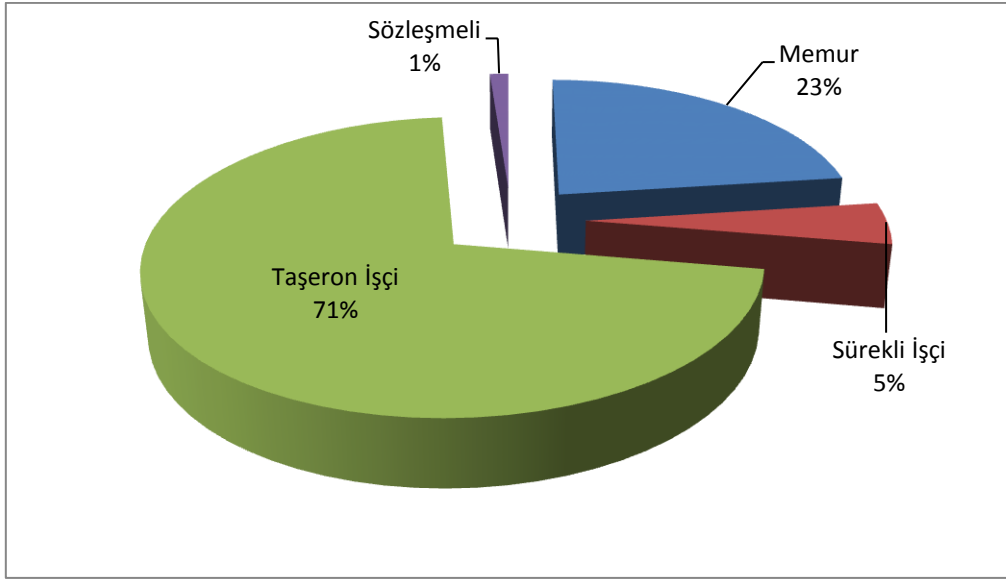

Kaynak: Develi Belediyesi, İnsan Kaynakları Eğitim Müdürlüğü

#### İNSAN KAYNAKLARI EĞİTİM DURUMU GRAFİĞİ

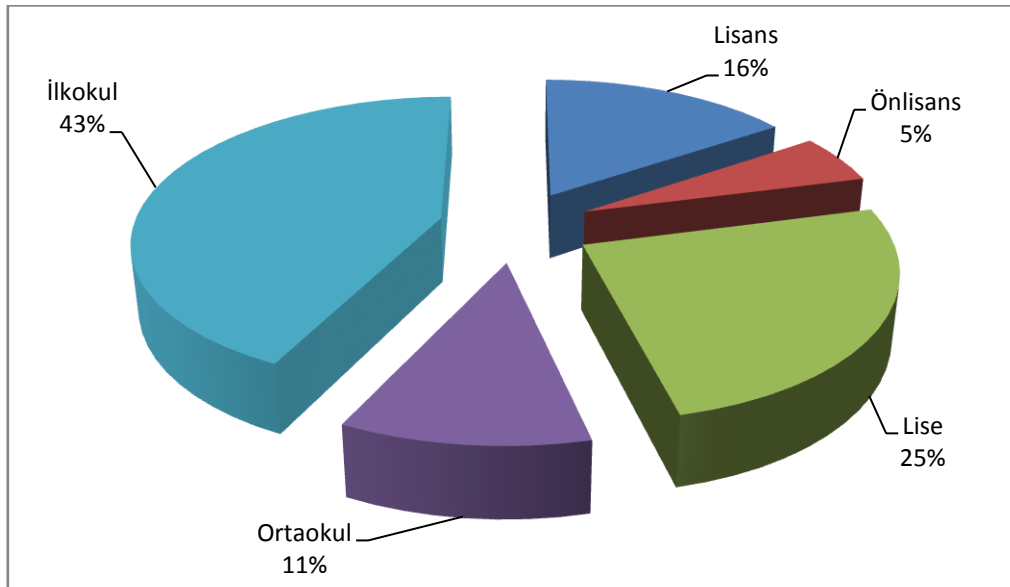

Kaynak: Develi Belediyesi, İnsan Kaynakları Eğitim Müdürlüğü



DEVELİ BELEDİYE BAŞKANLIĞI 2016 YILI PERFORMANS PROGRAMI

<b>KADRO CETVELİ</b>	
<b>KADRO ADI</b>	<b>ÇALIŞAN KADRO</b>
MEMUR	59
SÖZLEŞMELİ	3
SÜREKLİ İŞÇİ	12
<b>TOPLAM</b>	<b>74</b>

Kaynak: Develi Belediyesi, İnsan Kaynakları Eğitim Müdürlüğü

<b>HİZMET ALIMI</b>	
<b>KADRO ADI</b>	<b>ÇALIŞAN KADRO</b>
TAŞERON İŞÇİ	183
<b>TOPLAM</b>	<b>183</b>

Kaynak: Develi Belediyesi, İnsan Kaynakları Eğitim Müdürlüğü

<b>ÇALIŞAN KADRO</b>			
<b>KADRO ADI</b>	<b>KADIN</b>	<b>ERKEK</b>	<b>TOPLAM</b>
MEMUR	10	49	<b>59</b>
SÖZLEŞMELİ	-	3	<b>3</b>
SÜREKLİ İŞÇİ	-	12	<b>12</b>
<b>TOPLAM</b>	<b>10</b>	<b>64</b>	<b>74</b>

Kaynak: Develi Belediyesi, İnsan Kaynakları Eğitim Müdürlüğü

<b>ÇALIŞAN KADRONUN EĞİTİM DURUMU</b>						
<b>KADRO ADI</b>	<b>İLKOKUL</b>	<b>ORTAOKUL</b>	<b>LİSE</b>	<b>YÜKSEKOKUL</b>	<b>ÜNİVERSİTE</b>	<b>TOPLAM</b>
MEMUR	-	2	21	10	26	<b>62</b>
SÖZLEŞMELİ	-	-	2	-	1	<b>3</b>
SÜREKLİ İŞÇİ	8	-	4	-	-	<b>12</b>
TAŞERON İŞÇİ	102	26	38	4	13	<b>183</b>
<b>TOPLAM</b>	<b>110</b>	<b>28</b>	<b>65</b>	<b>14</b>	<b>40</b>	<b>257</b>

Kaynak: Develi Belediyesi, İnsan Kaynakları Eğitim Müdürlüğü



## II-PERFORMANS BİLGİLERİ

### A-TEMEL POLİTİKALAR VE ÖNCELİKLER

- Adaletli güler yüzlü, mükellefi müşteri olarak görüp tüm iş ve işlevlerde müşteri memnuniyetini öncelikli olarak hedefe koyan bir yönetim anlayışını tesis etmek.
- Develimize çağın gereklerine uygun yönetim ve bakış açısıyla hizmet etmek.
- Hedefleri belirleyip çalışmalarını gerçekleştirme esnasında, ilçe halkı, çalışanı, hizmet alanı ve hizmet edeni ile birlikteliği sağlamak.
- Develi Belediyesi; tüm plan, proje ve hedeflerini “Develi’de yaşayanlar için Develi’de yaşayanlarla birlikte yapar” ilkesine göre hareket etmek.
- İlçe insanımızın eğitim, kültür ve spor gibi temel ihtiyaçları ile ilgili gerekli girişimleri de başlatmak.
- Hiçbir mazeretin başarının yerini tutmayacağı ilkesini benimsemek.
- Plan ve hedeflerimizi halkımıza daha iyi, daha kaliteli, daha yaygın, daha ekonomik nasıl sunabiliriz arayışında olmak.
- Develimizi huzur içinde yaşanan bir kent yapmak temel hedefimizdir.



## B-MİSYON VE VİZON

### MİSYON

- Develi Belediyesinin Misyonu, sürdürülebilir kalkınma yolunda kentsel politikalar geliştirerek, ilçemizi yaşanabilir ve yaşam kalitesinin sürekli arttığı bir kent haline getirmek.
- Belirlenen hedefler, yapılan çalışmalar doğrultusunda gelişen, büyüyen ve güzelleşen ilçemizi, yaşayanlarımızın mutluluğu ile bütünleştirmek.
- Belediye ekip ve ekipmanlarımızı çağdaş donanımlı hale getirerek, Çalışanlarımızın ve halkımızın huzur ve refahı için her türlü desteği sağlamaktır.

### VİZYON

Develimizi; Alt Yapı ve Çevre sorunlarını çözmüş, İnsan kaynaklarını geliştirmiş, Turizm, Tarım ve Sanayi de iddialı konuma ulaşmış, Dünya ile entegre olmuş, eğitim ve yaşam kalitesi yükselmiş bir yapıya kavuşturulması amacıyla geleceğe hazırlamaktır.

### İLKELERİMİZ

- Adaletli güler yüzlü, mükellefi müşteri olarak görüp tüm iş ve işlemlerde müşteri memnuniyetini öncelikli olarak hedefe koyan bir yönetim anlayışını tesis etmek.
- Develimize çağın gereklerine uygun yönetim ve bakış açısıyla hizmet etmek.
- Hedefleri belirleyip çalışmalarını gerçekleştirme esnasında, ilçe halkı, çalışanı, hizmet alanı ve hizmet edeni ile birlikteliği sağlamak.
- Develi Belediyesi; tüm plan, proje ve hedeflerini “Develi’de yaşayanlar için Develi’de yaşayanlarla birlikte yapar” ilkesine göre hareket etmek.
- İlçe insanımızın eğitim, kültür ve spor gibi temel ihtiyaçları ile ilgili gerekli girişimleri de başlatmak.
- Hiçbir mazeretin başarının yerini tutmayacağı ilkesini benimsemek.
- Plan ve hedeflerimizi halkımıza daha iyi, daha kaliteli, daha yaygın, daha ekonomik nasıl sunabiliriz arayışında olmak.
- Develimizi huzur içinde yaşanan bir kent yapmak temel hedefimizdir





## C-STRATEJİK AMAC VE HEDEFLER

### 1-İMAR VE KENTSEL HİZMETLER

STRATEJİK AMAÇ		İmar ve Kentsel Hizmet Altyapılarının Geliştirilmesi ile Faaliyetlerinin İyileştirilmesi	İMAR VE ŞEHİRCİLİK MÜDÜRLÜĞÜ
STRATEJİK HEDEF		1.1 Modern şehircilik standartları çerçevesinde, planlı, düzenli, sağlıklı ve güvenli gelişmeyi sağlamak.	
FAALİYETLER		1.1.1. Hâlihazır haritaların yapılması	
		1.1.2. Plansız Alanların jeolojik/jeoteknik Etüd raporlarının hazırlanması	
		1.1.3. Uygulama imar ve revizyon imar planlarının hazırlanması	
		1.1.4 İmar planlarına uygun yapılaşmanın sağlanabilmesi için gerekli İmar Uygulama çalışmalarının yapılması	
		1.1.5 İmar planında genel hizmet alanına ayrılan ve kamunun yararı için öncelikli olan gerçek ve tüzel kişilerin mülkiyetindeki yerlerin kamulaştırma yasasına göre kamulaştırılmasının yapılması	

STRATEJİK AMAÇ		İmar ve Kentsel Hizmet Altyapılarının Geliştirilmesi ile Faaliyetlerinin İyileştirilmesi	İMAR VE ŞEHİRCİLİK MÜDÜRLÜĞÜ
STRATEJİK HEDEF		1.2 İmar planlarına uygun, ruhsata dayalı, yapı denetimli yapılaşmanın sağlanması	
FAALİYETLER		1.2.1.İmar denetim faaliyetleri	



## DEVELİ BELEDİYE BAŞKANLIĞI 2016 YILI PERFORMANS PROGRAMI

STRATEJİK AMAÇ		İmar ve Kentsel Hizmet Altyapılarının Geliştirilmesi ile Faaliyetlerinin İyileştirilmesi	FEN İŞLERİ MÜDÜRLÜĞÜ VE KIRSAL HİZMETLER MÜDÜRLÜĞÜ
STRATEJİK HEDEF		1.3. Yaşanabilir ve güvenli bir kent ortamı için kentsel altyapı standartlarını geliştirmek.	
FAALİYETLER		1.3.1 İmar planındaki yolların açılması ve geliştirilmesi faaliyeti	
		1.3.2 Mevcut yol ve yaya yollarının standartlarının yükseltilmesi	
		1.3.3. Ulaşım ağının geliştirilmesi için malzeme temini	

### 2-KENTSEL DÖNÜŞÜM HİZMETLERİ

STRATEJİK AMAÇ		<i>Kentlilik bilinciyle Kentsel tasarım ve dönüşümün yapılması</i>	İMAR VE ŞEHİRCİLİK MÜDÜRLÜĞÜ
STRATEJİK HEDEF		2.1 Kent dokusunun iyileştirilmesi amacıyla kentsel dönüşümün sağlanması	
FAALİYETLER		2.1.1 Dönüşümün gerçekleştiği alandaki tarihi dokunun korunması	
		2.1.2 Modern yaşamın gerekliliğini yerine getirebilecek yapılar yapılması	

STRATEJİK AMAÇ		Kentlilik bilinciyle Kentsel tasarım ve dönüşümün yapılması	FEN İŞLERİ MÜDÜRLÜĞÜ VE KIRSAL HİZMETLER MÜDÜRLÜĞÜ
STRATEJİK HEDEF		2.3. Cadde ve sokakları, dış cephe görünümü, kaldırım ve regresyon alanlarıyla Develi'ye yeni bir kent görünümü kazandırılması	
FAALİYETLER		2.3.1 Kilitli parke taşı yapım ve onarım çalışmaları	



### 3-ÇEVRE VE REKREASYON HİZMETLERİ

STRATEJİK AMAÇ		Çevre ve Rekreasyon Durumunun “Yaşanılabilir Develi” Anlayışı Doğrultusunda Geliştirilmesi	PARK VE BAĞÇELER BİRİMİ
STRATEJİK HEDEF		3.1 Yaşanabilir, standartları yüksek, sosyal ve kültürel amaçlara uygun, kaliteli ve özgün bir çevre oluşturmak.	
FAALİYETLER		3.1.1 Yeni rekreasyon alanları yapımı 3.1.2 Hizmet alımı ve Parkların modernizasyonu	

STRATEJİK AMAÇ		Çevre ve Rekreasyon Durumunun "Yaşanılabilir Develi" Anlayışı Doğrultusunda Geliştirilmesi	TEMİZLİK İŞLERİ MÜDÜRLÜĞÜ
STRATEJİK HEDEF		3.2 Ekolojik dengeyi bozacak kirlilikleri etkin ve çağdaş yöntemlerle ortadan kaldırarak sürdürülebilir bir çevre ortamı oluşturmak	
FAALİYETLER		3.2.1 Evsel atık toplama, taşıma ve bertarafı ile cadde sokak temizliği	
		3.2.2 Yeraltı, yerüstü konteynır ve çöp kovası temini	
		3.2.3 Vektörlerle Mücadele	
		3.2.4 Çevre bilincini geliştirici etkinlikler uygulamalar	
		3.2.5 Geri dönüşüm amaçlı atık toplama	
	3.2. 6. Çevre denetimi		



#### 4-SOSYAL BELEDİYECİLİK HİZMETLERİ

STRATEJİK AMAÇ		<i>Sosyal Belediyecilik Anlayışının "Toplumsal Hizmet" doğrultusunda Güçlendirilmesi</i>	KÜLTÜR VE SOSYAL İŞLERİ MÜDÜRLÜĞÜ
STRATEJİK HEDEF		4.1 Engellilerin ve sosyal desteğe muhtaç diğer dezavantajlı kesimlerin hayatını kolaylaştırmak.	
FAALİYETLER		4.1.1 İhtiyaç sahiplerine yardım 4.1.2 Bilinçlendirme, eğitim-kurs çalışmaları	

STRATEJİK AMAÇ		<i>Sosyal Belediyecilik Anlayışının "Toplumsal Hizmet" doğrultusunda Güçlendirilmesi</i>	KÜLTÜR VE SOSYAL İŞLER MÜDÜRLÜĞÜ
STRATEJİK HEDEF		4.2 Çocuklar, gençler ve aile kurumuna yönelik sosyal mekânları geliştirmek	
FAALİYETLER		4.2.1 Kültür merkezinin aktif olarak kullanılması (Gösteri)	

#### 5-EĞİTİM, KÜLTÜR, SANAT VE EKONOMİK HİZMETLER

STRATEJİK AMAÇ		<i>Eğitim, Kültür, Sanat, Turizm ve Ekonomik odak alanlarının "Yerel Kalkınma Değerleri" bilinciyle Develi'de etkin olarak güçlendirilmesi</i>	KÜLTÜR VE SOSYAL İŞLER MÜDÜRLÜĞÜ
STRATEJİK HEDEF		5.1 İlçedeki kültür ve sanat etkinliklerini artırmak ve yaygınlaştırmak	
FAALİYETLER		5.1.1 Kültürel etkinlikler ve yarışmalar	



## DEVELİ BELEDİYE BAŞKANLIĞI 2016 YILI PERFORMANS PROGRAMI

STRATEJİK AMAÇ	<i>Eğitim, Kültür, Sanat, Turizm ve Ekonomik odak alanlarının "Yerel Kalkınma Değerleri" bilinciyle Develi'de etkin olarak güçlendirilmesi</i>	FEN İŞLERİ MÜDÜRLÜĞÜ VE KIRSAL HİZMETLER MÜDÜRLÜĞÜ
STRATEJİK HEDEF	5.2 İlçenin eğitim düzeyi ve kalitesinin geliştirilmesine katkıda bulunmak.	
FAALİYETLER	5.2.1 Okul bakım onarımı	KÜLTÜR VE SOSYAL İŞLER MÜDÜRLÜĞÜ
	5.2.2 Ailelere ve Öğrencilere yönelik kültürel faaliyetler	

STRATEJİK AMAÇ	<i>Eğitim, Kültür, Sanat, Turizm ve Ekonomik odak alanlarının "Yerel Kalkınma Değerleri" bilinciyle Develi'de etkin olarak güçlendirilmesi</i>	STRATEJİ GELELİŞTİRME MÜDÜRLÜĞÜ
STRATEJİK HEDEF	5.3 İlçede ekonomi ve ticaretinin geliştirilmesi	
FAALİYETLER	5.3.1 Girişimcilik kursları	
	5.3.2 Hizmetlerin Kamuya duyurulması	

### 6-SAĞLIK VE ESENLIK HİZMETLERİ

STRATEJİK AMAÇ	<i>Sağlık ve Esenlik Hizmetlerinin İyileştirilmesi</i>	ZABITA MÜDÜRLÜĞÜ
STRATEJİK HEDEF	6.1 Halk sağlığı ile ilgili koruyucu, önleyici ve denetleyici çalışmaları etkin olarak yürütmek.	
FAALİYETLER	6.1.1 Gıda satışı yapan iş yeri denetimi	TEMİZLİK İŞLERİ MÜDÜRLÜĞÜ
	6.1.2 Hayvan sağlığı hizmetleri	
	6.1.3 Cenaze Hizmetleri	



**7-GENEL KAMU HİZMETLERİ**

STRATEJİK AMAÇ		Kurumsal Kimliğin ve Kapasitenin Dinamik Yapı İçerisinde Geliştirilmesi	MALİ HİZMETLER, ZABITA VE STRATEJİ, MÜDÜRLÜĞÜ
STRATEJİK HEDEF		7.1 Belediyenin mali kapasitesini güçlendirmek.	
FAALİYETLER		7.1.1 Ödeme emirleri ve hatırlatmaların yapılması	
		7.1.2 Yeni gelir kaynaklarının oluşturulması	
		7.1.3 Tahsilat yöntemlerinin geliştirilmesi	
		7.1.4 İşyerlerinin ruhsatlandırılması	
		7.1.5 Tahakkukun artırılması	

STRATEJİK AMAÇ		Kurumsal Kimliğin ve Kapasitenin Dinamik Yapı İçerisinde Geliştirilmesi	M.H. M-BİLGİ İŞLEM
STRATEJİK HEDEF		7.2 Kurum içerisinde bilgiye dayalı yönetim sistemini geliştirmek.	
FAALİYETLER		7.2.1 Yazılım ve donanım tedariki faaliyeti	
		7.2.2 Dijital arşiv çalışması	
		7.2.3 Bilişim eğitimleri alınması ve yenilikleri öğrenme çalışmaları	



DEVELİ BELEDİYE BAŞKANLIĞI 2016 YILI PERFORMANS PROGRAMI

STRATEJİK AMAÇ		Kurumsal Kimliğin ve Kapasitenin Dinamik Yapı İçerisinde Geliştirilmesi	DESTEK HİZMETLERİ MÜDÜRLÜĞÜ
STRATEJİK HEDEF		7.3 Belediyenin fiziki mekânlarını iyileştirerek ve çalışanların niteliğini ve motivasyonunu artırarak hizmet kalitesini yükseltmek.	
FAALİYETLER		7.3.1 Araç ihtiyacının karşılanması	STRATEJİ GELİŞTİRME MÜDÜRLÜĞÜ
		7.3.2 Çalışma malzeme ihtiyacının karşılanması	
		7.3.3 Belediye Hizmet Binası Asansörünün Aylık Periyodik Bakımı (bakım sayısı)	
		7.3.4 ISO 9001-2008 İç ve Dış Tetkiki	

STRATEJİK AMAÇ		Kurumsal Kimliğin ve Kapasitenin Dinamik Yapı İçerisinde Geliştirilmesi	KÜLTÜR VE SOSYAL İŞLER MÜDÜRLÜĞÜ
STRATEJİK HEDEF		7.4 Halkın yönetime etkin katılımını sağlamak.	
FAALİYETLER		7.4.1 Doküman yayını ve hizmet tanıtımı	

STRATEJİK AMAÇ		Kurumsal Kimliğin ve Kapasitenin Dinamik Yapı İçerisinde Geliştirilmesi	İNSAN KAYNAKLARI MÜDÜRLÜĞÜ
STRATEJİK HEDEF		7.5 İnsan Kaynaklarının Geliştirilmesi	
FAALİYETLER		7.5.1 Personel Bilgi Düzeyinin Yükseltilmesi	



## D-PERFORMANS TABLOLARI

PERFORMANS HEDEFİ TABLOSU				
<b>İdare Adı</b>	<b>DEVELİ BELEDİYESİ</b>			
<b>Sorumlu Müdürlük</b>	İmar ve Şehircilik Müdürlüğü			
<b>Sorumlu Birim</b>				
<b>Stratejik Amaç</b>	1: İmar ve Kentsel Altyapı Altyapılarının Geliştirilmesi ile İmar Faaliyetlerinin İyileştirilmesi			
<b>Stratejik Hedef</b>	1.1 Modern şehircilik standartları çerçevesinde, planlı, düzenli, sağlıklı ve güvenli gelişmeyi sağlamak.			
<b>Performans Hedefi</b>	1.1. 1. Hâlihazır haritaların yapılması			
<b>Performans Göstergeleri</b>		<b>2016</b>		
1	Belediyemize yeni bağlanan mahallelerin hâlihazır haritalarının yapılması	%20		
<b>Faaliyetler</b>		<b>Kaynak İhtiyacı 2016 (TL)</b>		
		<b>Bütçe</b>	<b>Bütçe Dışı</b>	<b>Toplam</b>
1	Belediyemize yeni bağlanan mahallelerin hâlihazır haritalarının yapılması	30.000 TL	0	30.000 TL
<b>Genel Toplam</b>		<b>30.000 TL</b>	<b>0</b>	<b>30.000 TL</b>
<b>Performans Hedeflerinden Sorumlu Harcama Birimi</b>		İmar ve Şehircilik Müdürlüğü		





## DEVELİ BELEDİYE BAŞKANLIĞI 2016 YILI PERFORMANS PROGRAMI

FAALİYET MALİYETLERİ TABLOSU		
<b>İdare Adı</b>	<b>Develi BELEDİYESİ</b>	
<b>Sorumlu Birim</b>	İmar ve Şehircilik Müdürlüğü	
<b>Performans Hedefi</b>	Hâlihazır haritaların yapılması	
<b>Faaliyet Adı</b>	Belediyemize yeni bağlanan mahallelerin hâlihazır haritalarının yapılması	
<b>Sorumlu Harcama Birimi veya Birimleri</b>	İmar ve Şehircilik Müdürlüğü	
<i>Açıklama:</i>		
<b>Ekonomik Kod</b>		<b>2016</b>
01	Personel Giderleri	0
02	SGK Devlet Primi Giderleri	0
03	Mal ve Hizmet Alım Giderleri	0
04	Faiz Giderleri	0
05	Cari Transferler	0
06	Sermaye Giderleri	30.000 TL
07	Sermaye Transferleri	0
08	Borç Verme	0
<b>Toplam Bütçe Kaynak İhtiyacı</b>		<b>30.000 TL</b>
<b>Bütçe Dışı Kaynak</b>	<b>Dönen Sermaye</b>	0
	<b>Diğer Yurt İçi</b>	0
	<b>Yurt Dışı</b>	0
<b>Toplam Bütçe Dışı Kaynak İhtiyacı</b>		0
<b>Toplam Kaynak İhtiyacı</b>		<b>30.000 TL</b>



## DEVELİ BELEDİYE BAŞKANLIĞI 2016 YILI PERFORMANS PROGRAMI

PERFORMANS HEDEFİ TABLOSU				
<b>İdare Adı</b>	DEVELİ BELEDİYESİ			
<b>Sorumlu Müdürlük</b>	İmar ve Şehircilik Müdürlüğü			
<b>Sorumlu Birim</b>				
<b>Stratejik Amaç</b>	1: İmar ve Kentsel Altyapı Altyapılarının Geliştirilmesi ile İmar Faaliyetlerinin İyileştirilmesi			
<b>Stratejik Hedef</b>	1.1 Modern şehircilik standartları çerçevesinde, planlı, düzenli, sağlıklı ve güvenli gelişmeyi sağlamak.			
<b>Performans Hedefi</b>	1.1.2 Plansız alanların jeolojik /jeoteknik etüt raporlarının hazırlanması			
<b>Performans Göstergeleri</b>		<b>2016</b>		
1	Belediyemize yeni bağlanan mahallelerde zemin etütlerinin yapılması	%20		
<b>Faaliyetler</b>		<b>Kaynak İhtiyacı 2016 (TL)</b>		
		<b>Bütçe</b>	<b>Bütçe Dışı</b>	<b>Toplam</b>
1	Belediyemize yeni bağlanan mahallelerde zemin etütlerinin yapılması	20.500 TL	0	20.500 TL
<b>Genel Toplam</b>		<b>20.500 TL</b>	<b>0</b>	<b>20.500 TL</b>
<b>Performans Hedeflerinden Sorumlu Harcama Birimi</b>		İmar ve Şehircilik Müdürlüğü		



## DEVELİ BELEDİYE BAŞKANLIĞI 2016 YILI PERFORMANS PROGRAMI

FAALİYET MALİYETLERİ TABLOSU		
<b>İdare Adı</b>	<b>Develi BELEDİYESİ</b>	
<b>Sorumlu Birim</b>	İmar ve Şehircilik Müdürlüğü	
<b>Performans Hedefi</b>	Hâlihazır haritaların yapılması	
<b>Faaliyet Adı</b>	Belediyemize yeni bağlanan mahallelerde zemin etütlerinin yapılması	
<b>Sorumlu Harcama Birimi veya Birimleri</b>	İmar ve Şehircilik Müdürlüğü	
<i>Açıklama:</i>		
<b>Ekonomik Kod</b>		<b>2016</b>
01	Personel Giderleri	0
02	SGK Devlet Primi Giderleri	0
03	Mal ve Hizmet Alım Giderleri	0
04	Faiz Giderleri	0
05	Cari Transferler	0
06	Sermaye Giderleri	20.500 TL
07	Sermaye Transferleri	0
08	Borç Verme	0
<b>Toplam Bütçe Kaynak İhtiyacı</b>		<b>20.500 TL</b>
<b>Bütçe Dışı Kaynak</b>	<b>Dönen Sermaye</b>	0
	<b>Diğer Yurt İçi</b>	0
	<b>Yurt Dışı</b>	0
<b>Toplam Bütçe Dışı Kaynak İhtiyacı</b>		0
<b>Toplam Kaynak İhtiyacı</b>		<b>20.500 TL</b>



## DEVELİ BELEDİYE BAŞKANLIĞI 2016 YILI PERFORMANS PROGRAMI

PERFORMANS HEDEFİ TABLOSU				
<b>İdare Adı</b>	DEVELİ BELEDİYESİ			
<b>Sorumlu Müdürlük</b>	İmar ve Şehircilik Müdürlüğü			
<b>Sorumlu Birim</b>				
<b>Stratejik Amaç</b>	1: İmar ve Kentsel Altyapı Altyapılarının Geliştirilmesi ile İmar Faaliyetlerinin İyileştirilmesi			
<b>Stratejik Hedef</b>	1.1 Modern şehircilik standartları çerçevesinde, planlı, düzenli, sağlıklı ve güvenli gelişmeyi sağlamak.			
<b>Performans Hedefi</b>	1.1.3 Uygulama imar ve revizyon imar planlarının hazırlanması			
<b>Performans Göstergeleri</b>		<b>2016</b>		
1	Kent genelinde uygulama imar planlarının revize edilmesi ve yapılması	%30		
2	Belediyemize yeni bağlanan mahallelerin imar planlarının yapılması	%20		
3	Plan tadilatlarının yapılması	Devam eden faaliyet		
<b>Faaliyetler</b>		<b>Kaynak İhtiyacı 2016 (TL)</b>		
		<b>Bütçe</b>	<b>Bütçe Dışı</b>	<b>Toplam</b>
1	Kent genelinde uygulama imar planlarının revize edilmesi ve yapılması	90.500 TL	0	90.500 TL
2	Belediyemize yeni bağlanan mahallelerin imar planlarının yapılması	50.000 TL	0	50.000 TL
3	Plan tadilatlarının yapılması	20.000 TL	0	20.000 TL
<b>Genel Toplam</b>		<b>160.500 TL</b>	<b>0</b>	<b>160.500 TL</b>
<b>Performans Hedeflerinden Sorumlu Harcama Birimi</b>		İmar ve Şehircilik Müdürlüğü		



## DEVELİ BELEDİYE BAŞKANLIĞI 2016 YILI PERFORMANS PROGRAMI

<b>FAALİYET MALİYETLERİ TABLOSU</b>		
<b>İdare Adı</b>	<b>Develi BELEDİYESİ</b>	
<b>Sorumlu Birim</b>	İmar ve Şehircilik Müdürlüğü	
<b>Performans Hedefi</b>	Uygulama imar ve revizyon imar planlarının hazırlanması	
<b>Faaliyet Adı</b>	Kent genelinde uygulama imar planlarının revize edilmesi ve yapılması	
<b>Sorumlu Harcama Birimi veya Birimleri</b>	İmar ve Şehircilik Müdürlüğü	
<i>Açıklama:</i>		
<b>Ekonomik Kod</b>		<b>2016</b>
01	Personel Giderleri	0
02	SGK Devlet Primi Giderleri	0
03	Mal ve Hizmet Alım Giderleri	0
04	Faiz Giderleri	0
05	Cari Transferler	0
06	Sermaye Giderleri	90.500 TL
07	Sermaye Transferleri	0
08	Borç Verme	0
<b>Toplam Bütçe Kaynak İhtiyacı</b>		<b>90.500 TL</b>
<b>Bütçe Dışı Kaynak</b>	<b>Dönen Sermaye</b>	0
	<b>Diğer Yurt İçi</b>	0
	<b>Yurt Dışı</b>	0
<b>Toplam Bütçe Dışı Kaynak İhtiyacı</b>		0
<b>Toplam Kaynak İhtiyacı</b>		<b>90.500 TL</b>



## DEVELİ BELEDİYE BAŞKANLIĞI 2016 YILI PERFORMANS PROGRAMI

FAALİYET MALİYETLERİ TABLOSU		
İdare Adı	Develi BELEDİYESİ	
Sorumlu Birim	İmar ve Şehircilik Müdürlüğü	
Performans Hedefi	Uygulama imar ve revizyon imar planlarının hazırlanması	
Faaliyet Adı	Belediyemize yeni bağlanan mahallelerin imar planlarının yapılması	
Sorumlu Harcama Birimi veya Birimleri	İmar ve Şehircilik Müdürlüğü	
<b>Ekonomik Kod</b>		<b>2016</b>
01	Personel Giderleri	0
02	SGK Devlet Primi Giderleri	0
03	Mal ve Hizmet Alım Giderleri	0
04	Faiz Giderleri	0
05	Cari Transferler	0
06	Sermaye Giderleri	50.000 TL
07	Sermaye Transferleri	0
08	Borç Verme	0
<b>Toplam Bütçe Kaynak İhtiyacı</b>		<b>50.000 TL</b>
<b>Bütçe Dışı Kaynak</b>	<b>Dönen Sermaye</b>	0
	<b>Diğer Yurt İçi</b>	0
	<b>Yurt Dışı</b>	0
<b>Toplam Bütçe Dışı Kaynak İhtiyacı</b>		<b>0</b>
<b>Toplam Kaynak İhtiyacı</b>		<b>50.000 TL</b>

FAALİYET MALİYETLERİ TABLOSU		
İdare Adı	Develi BELEDİYESİ	
Sorumlu Birim	İmar ve Şehircilik Müdürlüğü	
Performans Hedefi	Uygulama imar ve revizyon imar planlarının hazırlanması	
Faaliyet Adı	Plan tadilatlarının yapılması	
Sorumlu Harcama Birimi veya Birimleri	İmar ve Şehircilik Müdürlüğü	
<b>Ekonomik Kod</b>		<b>2016</b>
01	Personel Giderleri	0
02	SGK Devlet Primi Giderleri	0
03	Mal ve Hizmet Alım Giderleri	0
04	Faiz Giderleri	0
05	Cari Transferler	0
06	Sermaye Giderleri	20.000 TL
07	Sermaye Transferleri	0
08	Borç Verme	0
<b>Toplam Bütçe Kaynak İhtiyacı</b>		<b>20.000 TL</b>



## DEVELİ BELEDİYE BAŞKANLIĞI 2016 YILI PERFORMANS PROGRAMI

<b>Bütçe Dışı Kaynak</b>	<b>Dönen Sermaye</b>	0
	<b>Diğer Yurt İçi</b>	0
	<b>Yurt Dışı</b>	0
<b>Toplam Bütçe Dışı Kaynak İhtiyacı</b>		0
<b>Toplam Kaynak İhtiyacı</b>		<b>20.000 TL</b>

<b>PERFORMANS HEDEFİ TABLOSU</b>				
<b>İdare Adı</b>	<b>DEVELİ BELEDİYESİ</b>			
<b>Sorumlu Müdürlük</b>	İmar ve Şehircilik Müdürlüğü			
<b>Sorumlu Birim</b>				
<b>Stratejik Amaç</b>	1: İmar ve Kentsel Altyapı Altyapılarının Geliştirilmesi ile İmar Faaliyetlerinin İyileştirilmesi			
<b>Stratejik Hedef</b>	1.1 Modern şehircilik standartları çerçevesinde, planlı, düzenli, sağlıklı ve güvenli gelişmeyi sağlamak.			
<b>Performans Hedefi</b>	1.1.4. İmar planlarına uygun yapılaşmanın sağlanabilmesi için İmar uygulama çalışmalarının yapılması			
<b>Performans Göstergeleri</b>		<b>2016</b>		
1	Muhtelif mahallelerde 18.madde imar uygulamasının yapılması	%20		
<b>Faaliyetler</b>		<b>Kaynak İhtiyacı 2016 (TL)</b>		
		<b>Bütçe</b>	<b>Bütçe Dışı</b>	<b>Toplam</b>
1	Muhtelif mahallelerde 18.madde imar uygulamasının yapılması	110.000 TL	0	110.000 TL
<b>Genel Toplam</b>		<b>110.000 TL</b>	<b>0</b>	<b>110.000 TL</b>
<b>Performans Hedeflerinden Sorumlu Harcama Birimi</b>		İmar ve Şehircilik Müdürlüğü		



## DEVELİ BELEDİYE BAŞKANLIĞI 2016 YILI PERFORMANS PROGRAMI

FAALİYET MALİYETLERİ TABLOSU		
İdare Adı	Develi BELEDİYESİ	
Sorumlu Birim	İmar ve Şehircilik Müdürlüğü	
Performans Hedefi	İmar planlarına uygun yapılaşmanın sağlanabilmesi için İmar uygulama çalışmalarının yapılması	
Faaliyet Adı	Muhtelif mahallelerde 18.madde imar uygulamasının yapılması	
Sorumlu Harcama Birimi veya Birimleri	İmar ve Şehircilik Müdürlüğü	
Ekonomik Kod		2016
01	Personel Giderleri	0
02	SGK Devlet Primi Giderleri	0
03	Mal ve Hizmet Alım Giderleri	0
04	Faiz Giderleri	0
05	Cari Transferler	0
06	Sermaye Giderleri	110.000 TL
07	Sermaye Transferleri	0
08	Borç Verme	0
<b>Toplam Bütçe Kaynak İhtiyacı</b>		<b>110.000 TL</b>
Bütçe Dışı Kaynak	Dönen Sermaye	0
	Diğer Yurt İçi	0
	Yurt Dışı	0
<b>Toplam Bütçe Dışı Kaynak İhtiyacı</b>		<b>0</b>
<b>Toplam Kaynak İhtiyacı</b>		<b>110.000 TL</b>

PERFORMANS HEDEFİ TABLOSU	
İdare Adı	DEVELİ BELEDİYESİ
Sorumlu Müdürlük	İmar ve Şehircilik Müdürlüğü
Sorumlu Birim	
Stratejik Amaç	1: İmar ve Kentsel Altyapı Altyapılarının Geliştirilmesi ile İmar Faaliyetlerinin İyileştirilmesi
Stratejik Hedef	1.1 Modern şehircilik standartları çerçevesinde, planlı, düzenli, sağlıklı ve güvenli gelişmeyi sağlamak.
Performans Hedefi	1.1.5. İmar planında genel hizmet alanına ayrılan ve kamunun yararı için önemli olan gerçek ve tüzel kişilerin mülkiyetindeki yerlerin kamulaştırılma yasasının göre kamulaştırılmasının yapılması





## DEVELİ BELEDİYE BAŞKANLIĞI 2016 YILI PERFORMANS PROGRAMI

Performans Göstergeleri		2016		
1	Cumhuriyet caddesine alternatif olarak açılacak olan 20 m <sup>2</sup> 'lik yolun kamulaştırılması	%10		
2	Muhtelif mahallelerde imar planında yolda kalan mülkiyetlerin kamulaştırılması	%10		
3	Öksenek mevki rekreasyon alanının kamulaştırılması	%30		
4	Muhtelif mahallelerde park ve yol alanlarının kamulaştırılması	%20		
Faaliyetler		Kaynak İhtiyacı 2016 (TL)		
		Bütçe	Bütçe Dışı	Toplam
1	Cumhuriyet caddesine alternatif olarak açılacak olan 20 m <sup>2</sup> 'lik yolun kamulaştırılması	220.000 TL	0	220.000 TL
2	Muhtelif mahallelerde imar planında yolda kalan mülkiyetlerin kamulaştırılması	191.000 TL	0	191.000 TL
3	Öksenek mevki rekreasyon alanının kamulaştırılması	100.000 TL	0	100.000 TL
4	Muhtelif mahallelerde park ve yol alanlarının kamulaştırılması	108.000 TL	0	108.000 TL
<b>Genel Toplam</b>		<b>619.000 TL</b>	<b>0</b>	<b>619.000 TL</b>
<b>Performans Hedeflerinden Sorumlu Harcama Birimi</b>		İmar ve Şehircilik Müdürlüğü		



## DEVELİ BELEDİYE BAŞKANLIĞI 2016 YILI PERFORMANS PROGRAMI

FAALİYET MALİYETLERİ TABLOSU		
<b>İdare Adı</b>	Develi BELEDİYESİ	
<b>Sorumlu Birim</b>	İmar ve Şehircilik Müdürlüğü	
<b>Performans Hedefi</b>	İmar planında genel hizmet alanına ayrılan ve kamunun yararı için öncelikli olan yerlerin kamulaştırılması	
<b>Faaliyet Adı</b>	Cumhuriyet caddesine alternatif olarak açılacak olan 20 m2'lik yolun kamulaştırılması	
<b>Sorumlu Harcama Birimi veya Birimleri</b>	İmar ve Şehircilik Müdürlüğü	
<b>Ekonomik Kod</b>		<b>2016</b>
01	Personel Giderleri	0
02	SGK Devlet Primi Giderleri	0
03	Mal ve Hizmet Alım Giderleri	0
04	Faiz Giderleri	0
05	Cari Transferler	0
06	Sermaye Giderleri	220.000 TL
07	Sermaye Transferleri	0
08	Borç Verme	0
<b>Toplam Bütçe Kaynak İhtiyacı</b>		<b>220.000 TL</b>
<b>Bütçe Dışı Kaynak</b>	<b>Dönen Sermaye</b>	0
	<b>Diğer Yurt İçi</b>	0
	<b>Yurt Dışı</b>	0
<b>Toplam Bütçe Dışı Kaynak İhtiyacı</b>		<b>0</b>
<b>Toplam Kaynak İhtiyacı</b>		<b>220.000 TL</b>

FAALİYET MALİYETLERİ TABLOSU		
<b>İdare Adı</b>	Develi BELEDİYESİ	
<b>Sorumlu Birim</b>	İmar ve Şehircilik Müdürlüğü	
<b>Performans Hedefi</b>	İmar planında genel hizmet alanına ayrılan ve kamunun yararı için öncelikli olan yerlerin kamulaştırılması	
<b>Faaliyet Adı</b>	Muhtelif mahallelerde imar planında yolda kalan mülkiyetlerin kamulaştırılması	
<b>Sorumlu Harcama Birimi veya Birimleri</b>	İmar ve Şehircilik Müdürlüğü	
<b>Ekonomik Kod</b>		<b>2016</b>
01	Personel Giderleri	0
02	SGK Devlet Primi Giderleri	0
03	Mal ve Hizmet Alım Giderleri	0
04	Faiz Giderleri	0
05	Cari Transferler	0
06	Sermaye Giderleri	191.000 TL
07	Sermaye Transferleri	0
08	Borç Verme	0
<b>Toplam Bütçe Kaynak İhtiyacı</b>		<b>191.000 TL</b>



## DEVELİ BELEDİYE BAŞKANLIĞI 2016 YILI PERFORMANS PROGRAMI

<b>Bütçe Dışı Kaynak</b>	<b>Dönen Sermaye</b>	0
	<b>Diğer Yurt İçi</b>	0
	<b>Yurt Dışı</b>	0
<b>Toplam Bütçe Dışı Kaynak İhtiyacı</b>		0
<b>Toplam Kaynak İhtiyacı</b>		<b>191.000 TL</b>

<b>FAALİYET MALİYETLERİ TABLOSU</b>		
<b>İdare Adı</b>	<b>Develi BELEDİYESİ</b>	
<b>Sorumlu Birim</b>	İmar ve Şehircilik Müdürlüğü	
<b>Performans Hedefi</b>	İmar planında genel hizmet alanına ayrılan ve kamunun yararı için öncelikli olan yerlerin kamulaştırılması	
<b>Faaliyet Adı</b>	Öksenek mevki rekreasyon alanının kamulaştırılması	
<b>Sorumlu Harcama Birimi veya Birimleri</b>	İmar ve Şehircilik Müdürlüğü	
<i>Açıklama:</i>		
<b>Ekonomik Kod</b>		<b>2016</b>
01	Personel Giderleri	0
02	SGK Devlet Primi Giderleri	0
03	Mal ve Hizmet Alım Giderleri	0
04	Faiz Giderleri	0
05	Cari Transferler	0
06	Sermaye Giderleri	100.000 TL
07	Sermaye Transferleri	0
08	Borç Verme	0
<b>Toplam Bütçe Kaynak İhtiyacı</b>		<b>100.000 TL</b>
<b>Bütçe Dışı Kaynak</b>	<b>Dönen Sermaye</b>	0
	<b>Diğer Yurt İçi</b>	0
	<b>Yurt Dışı</b>	0
<b>Toplam Bütçe Dışı Kaynak İhtiyacı</b>		0
<b>Toplam Kaynak İhtiyacı</b>		<b>100.000 TL</b>



## DEVELİ BELEDİYE BAŞKANLIĞI 2016 YILI PERFORMANS PROGRAMI

<b>FAALİYET MALİYETLERİ TABLOSU</b>		
<b>İdare Adı</b>	<b>Develi BELEDİYESİ</b>	
<b>Sorumlu Birim</b>	İmar ve Şehircilik Müdürlüğü	
<b>Performans Hedefi</b>	İmar planında genel hizmet alanına ayrılan ve kamunun yararı için öncelikli olan yerlerin kamulaştırılması	
<b>Faaliyet Adı</b>	Muhtelif mahallelerde park ve yol alanlarının kamulaştırılması	
<b>Sorumlu Harcama Birimi veya Birimleri</b>	İmar ve Şehircilik Müdürlüğü	
<i>Açıklama:</i>		
<b>Ekonomik Kod</b>		<b>2016</b>
01	Personel Giderleri	0
02	SGK Devlet Primi Giderleri	0
03	Mal ve Hizmet Alım Giderleri	0
04	Faiz Giderleri	0
05	Cari Transferler	0
06	Sermaye Giderleri	108.000 TL
07	Sermaye Transferleri	0
08	Borç Verme	0
<b>Toplam Bütçe Kaynak İhtiyacı</b>		<b>108.000 TL</b>
<b>Bütçe Dışı Kaynak</b>	<b>Dönen Sermaye</b>	0
	<b>Diğer Yurt İçi</b>	0
	<b>Yurt Dışı</b>	0
<b>Toplam Bütçe Dışı Kaynak İhtiyacı</b>		0
<b>Toplam Kaynak İhtiyacı</b>		<b>108.000 TL</b>



## DEVELİ BELEDİYE BAŞKANLIĞI 2016 YILI PERFORMANS PROGRAMI

PERFORMANS HEDEFİ TABLOSU				
<b>İdare Adı</b>	DEVELİ BELEDİYESİ			
<b>Sorumlu Müdürlük</b>	İmar ve Şehircilik Müdürlüğü			
<b>Sorumlu Birim</b>				
<b>Stratejik Amaç</b>	1: İmar ve Kentsel Altyapı Altyapılarının Geliştirilmesi ile İmar Faaliyetlerinin İyileştirilmesi			
<b>Stratejik Hedef</b>	1.2 İmar planlarına uygun, Ruhsata dayalı, yapı denetimli yapılaşmanın sağlanması.			
<b>Performans Hedefi</b>	1.2.1.İmar denetim faaliyetleri			
<b>Performans Göstergeleri</b>		<b>2016</b>		
1	Yapı Denetim Faaliyetleri	Devam eden faaliyet		
3	Yapı Kullanma izin belgesi verilmesi	Devam eden faaliyet		
4	Kaçak yapıların ruhsatlı hale getirilmesi veya yıkım işleminin yapılması	Devam eden faaliyet		
<b>Faaliyetler</b>		<b>Kaynak İhtiyacı 2016 (TL)</b>		
		<b>Bütçe</b>	<b>Bütçe Dışı</b>	<b>Toplam</b>
1	Yapı Denetim Faaliyetleri	0	0	0
3	Yapı Kullanma izin belgesi verilmesi	0	0	0
4	Kaçak yapıların ruhsatlı hale getirilmesi veya yıkım işleminin yapılması	0	0	0
<b>Genel Toplam</b>		<b>0 TL</b>	<b>0</b>	<b>0 TL</b>
<b>Performans Hedeflerinden Sorumlu Harcama Birimi</b>		İmar ve Şehircilik Müdürlüğü		



## DEVELİ BELEDİYE BAŞKANLIĞI 2016 YILI PERFORMANS PROGRAMI

FAALİYET MALİYETLERİ TABLOSU		
<b>İdare Adı</b>	Develi BELEDİYESİ	
<b>Sorumlu Birim</b>	İmar ve Şehircilik Müdürlüğü	
<b>Performans Hedefi</b>	İmar denetim faaliyetleri	
<b>Faaliyet Adı</b>	Yapı Denetim Faaliyetleri	
<b>Sorumlu Harcama Birimi veya Birimleri</b>	İmar ve Şehircilik Müdürlüğü	
<i>Açıklama: Devam eden faaliyet. Maliyeti bulunmamaktadır.</i>		
<b>Ekonomik Kod</b>		<b>2016</b>
01	Personel Giderleri	0
02	SGK Devlet Primi Giderleri	0
03	Mal ve Hizmet Alım Giderleri	0
04	Faiz Giderleri	0
05	Cari Transferler	0
06	Sermaye Giderleri	0
07	Sermaye Transferleri	0
08	Borç Verme	0
<b>Toplam Bütçe Kaynak İhtiyacı</b>		<b>0</b>
<b>Bütçe Dışı Kaynak</b>	<b>Dönen Sermaye</b>	0
	<b>Diğer Yurt İçi</b>	0
	<b>Yurt Dışı</b>	0
<b>Toplam Bütçe Dışı Kaynak İhtiyacı</b>		<b>0</b>
<b>Toplam Kaynak İhtiyacı</b>		<b>0</b>

FAALİYET MALİYETLERİ TABLOSU		
<b>İdare Adı</b>	Develi BELEDİYESİ	
<b>Sorumlu Birim</b>	İmar ve Şehircilik Müdürlüğü	
<b>Performans Hedefi</b>	İmar denetim faaliyetleri	
<b>Faaliyet Adı</b>	Yapı Kullanma izin belgesi verilmesi	
<b>Sorumlu Harcama Birimi veya Birimleri</b>	İmar ve Şehircilik Müdürlüğü	
<i>Açıklama: Devam eden faaliyet. Maliyeti bulunmamaktadır.</i>		
<b>Ekonomik Kod</b>		<b>2016</b>
01	Personel Giderleri	0
02	SGK Devlet Primi Giderleri	0
03	Mal ve Hizmet Alım Giderleri	0
04	Faiz Giderleri	0
05	Cari Transferler	0
06	Sermaye Giderleri	0
07	Sermaye Transferleri	0
08	Borç Verme	0
<b>Toplam Bütçe Kaynak İhtiyacı</b>		<b>0</b>



## DEVELİ BELEDİYE BAŞKANLIĞI 2016 YILI PERFORMANS PROGRAMI

<b>Bütçe Dışı Kaynak</b>	<b>Dönen Sermaye</b>	0
	<b>Diğer Yurt İçi</b>	0
	<b>Yurt Dışı</b>	0
<b>Toplam Bütçe Dışı Kaynak İhtiyacı</b>		0
<b>Toplam Kaynak İhtiyacı</b>		0

<b>FAALİYET MALİYETLERİ TABLOSU</b>		
<b>İdare Adı</b>	<b>Develi BELEDİYESİ</b>	
<b>Sorumlu Birim</b>	İmar ve Şehircilik Müdürlüğü	
<b>Performans Hedefi</b>	İmar denetim faaliyetleri	
<b>Faaliyet Adı</b>	Kaçak yapıların ruhsatlı hale getirilmesi veya yıkım işleminin yapılması	
<b>Sorumlu Harcama Birimi veya Birimleri</b>	İmar ve Şehircilik Müdürlüğü	
<i>Açıklama: Devam eden faaliyet. Maliyeti bulunmamaktadır.</i>		
<b>Ekonomik Kod</b>		<b>2016</b>
01	Personel Giderleri	0
02	SGK Devlet Primi Giderleri	0
03	Mal ve Hizmet Alım Giderleri	0
04	Faiz Giderleri	0
05	Cari Transferler	0
06	Sermaye Giderleri	0
07	Sermaye Transferleri	0
08	Borç Verme	0
<b>Toplam Bütçe Kaynak İhtiyacı</b>		<b>0</b>
<b>Bütçe Dışı Kaynak</b>	<b>Dönen Sermaye</b>	0
	<b>Diğer Yurt İçi</b>	0
	<b>Yurt Dışı</b>	0
<b>Toplam Bütçe Dışı Kaynak İhtiyacı</b>		0
<b>Toplam Kaynak İhtiyacı</b>		<b>0</b>



## DEVELİ BELEDİYE BAŞKANLIĞI 2016 YILI PERFORMANS PROGRAMI

PERFORMANS HEDEFİ TABLOSU				
<b>İdare Adı</b>	<b>DEVELİ BELEDİYESİ</b>			
<b>Sorumlu Müdürlük</b>	Fen İşleri Müdürlüğü ve Kırsal Hizmetler Müdürlüğü			
<b>Sorumlu Birim</b>				
<b>Stratejik Amaç</b>	1: İmar ve Kentsel Altyapı Altyapılarının Geliştirilmesi ile İmar Faaliyetlerinin İyileştirilmesi			
<b>Stratejik Hedef</b>	1.3 Yaşanabilir ve güvenli bir kent ortamı için kentsel altyapı standartlarını geliştirmek.			
<b>Performans Hedefi</b>	1.3.1. İmar planındaki yolların açılması ve geliştirilmesi faaliyeti			
<b>Performans Göstergeleri</b>		<b>2016</b>		
1	Yeni Yol Açılması (m2)	7000		
2	Stabilize olarak açılan yolların ıslahı (m2)	15000		
<b>Faaliyetler</b>		<b>Kaynak İhtiyacı 2016 (TL)</b>		
		<b>Bütçe</b>	<b>Bütçe Dışı</b>	<b>Toplam</b>
1	Yeni Yol Açılması	115.500 TL	0	115.500 TL
2	Stabilize olarak açılan yolların ıslahı	440.000 TL	0	440.000 TL
<b>Genel Toplam</b>		<b>555.500 TL</b>	<b>0</b>	<b>555.500 TL</b>
<b>Performans Hedeflerinden Sorumlu Harcama Birimi</b>		Fen İşleri Müdürlüğü ve Kırsal Hizmetler Müdürlüğü		





## DEVELİ BELEDİYE BAŞKANLIĞI 2016 YILI PERFORMANS PROGRAMI

<b>FAALİYET MALİYETLERİ TABLOSU</b>		
<b>İdare Adı</b>	<b>Develi BELEDİYESİ</b>	
<b>Sorumlu Birim</b>	Fen İşleri Müdürlüğü ve Kırsal Hizmetler Müdürlüğü	
<b>Performans Hedefi</b>	İmar planındaki yolların açılması ve geliştirilmesi faaliyeti	
<b>Faaliyet Adı</b>	Yeni Yol Açılması	
<b>Sorumlu Harcama Birimi veya Birimleri</b>	Fen İşleri Müdürlüğü ve Kırsal Hizmetler Müdürlüğü	
<b>Ekonomik Kod</b>		<b>2016</b>
01	Personel Giderleri	14.726,25
02	SGK Devlet Primi Giderleri	2598,75
03	Mal ve Hizmet Alım Giderleri	0
04	Faiz Giderleri	0
05	Cari Transferler	0
06	Sermaye Giderleri	98.175
07	Sermaye Transferleri	0
08	Borç Verme	0
<b>Toplam Bütçe Kaynak İhtiyacı</b>		<b>115.500 TL</b>
<b>Bütçe Dışı Kaynak</b>	<b>Dönen Sermaye</b>	0
	<b>Diğer Yurt İçi</b>	0
	<b>Yurt Dışı</b>	0
<b>Toplam Bütçe Dışı Kaynak İhtiyacı</b>		<b>0</b>
<b>Toplam Kaynak İhtiyacı</b>		<b>115.500 TL</b>

<b>FAALİYET MALİYETLERİ TABLOSU</b>		
<b>İdare Adı</b>	<b>Develi BELEDİYESİ</b>	
<b>Sorumlu Birim</b>	Fen İşleri Müdürlüğü ve Kırsal Hizmetler Müdürlüğü	
<b>Performans Hedefi</b>	İmar planındaki yolların açılması ve geliştirilmesi faaliyeti	
<b>Faaliyet Adı</b>	Stabilize olarak açılan yolların ıslahı	
<b>Sorumlu Harcama Birimi veya Birimleri</b>	Fen İşleri Müdürlüğü ve Kırsal Hizmetler Müdürlüğü	
<b>Ekonomik Kod</b>		<b>2016</b>
01	Personel Giderleri	56.100
02	SGK Devlet Primi Giderleri	9900
03	Mal ve Hizmet Alım Giderleri	0
04	Faiz Giderleri	0
05	Cari Transferler	0
06	Sermaye Giderleri	374.000
07	Sermaye Transferleri	0
08	Borç Verme	0
<b>Toplam Bütçe Kaynak İhtiyacı</b>		<b>440.000 TL</b>



## DEVELİ BELEDİYE BAŞKANLIĞI 2016 YILI PERFORMANS PROGRAMI

<b>Bütçe Dışı Kaynak</b>	<b>Dönen Sermaye</b>	0
	<b>Diğer Yurt İçi</b>	0
	<b>Yurt Dışı</b>	0
<b>Toplam Bütçe Dışı Kaynak İhtiyacı</b>		0
<b>Toplam Kaynak İhtiyacı</b>		<b>440.000 TL</b>

<b>PERFORMANS HEDEFİ TABLOSU</b>				
<b>İdare Adı</b>	<b>DEVELİ BELEDİYESİ</b>			
<b>Sorumlu Müdürlük</b>	Fen İşleri Müdürlüğü ve Kırsal Hizmetler Müdürlüğü			
<b>Sorumlu Birim</b>				
<b>Stratejik Amaç</b>	1: İmar ve Kentsel Altyapı Altyapılarının Geliştirilmesi ile İmar Faaliyetlerinin İyileştirilmesi			
<b>Stratejik Hedef</b>	1.3 Yaşanabilir ve güvenli bir kent ortamı için kentsel altyapı standartlarını geliştirmek.			
<b>Performans Hedefi</b>	1.3.2 Mevcut yol ve yaya yollarının standartlarının yükseltilmesi			
<b>Performans Göstergeleri</b>		<b>2016</b>		
1	Mevcut ve stabilize olarak açılan yolların asfaltlanması, asfalt yolların yenilenmesi için BSK asfaltının üretilmesi serilmesi ve sıkıştırılması (ton)	5000		
2	Yaya yolu ve kaldırım yapımı (m2)	10000		
<b>Faaliyetler</b>		<b>Kaynak İhtiyacı 2016 (TL)</b>		
		<b>Bütçe</b>	<b>Bütçe Dışı</b>	<b>Toplam</b>
1	Mevcut ve stabilize olarak açılan yolların asfaltlanması	704.000 TL	0	704.000 TL
2	Yaya yolu ve kaldırım yapımı	187.000 TL	0	187.000 TL
<b>Genel Toplam</b>		<b>891.000 TL</b>	<b>0</b>	<b>891.000 TL</b>
<b>Performans Hedeflerinden Sorumlu Harcama Birimi</b>		Fen İşleri Müdürlüğü ve Kırsal Hizmetler Müdürlüğü		



## DEVELİ BELEDİYE BAŞKANLIĞI 2016 YILI PERFORMANS PROGRAMI

FAALİYET MALİYETLERİ TABLOSU		
İdare Adı	Develi BELEDİYESİ	
Sorumlu Birim	Fen İşleri Müdürlüğü ve Kırsal Hizmetler Müdürlüğü	
Performans Hedefi	Mevcut yol ve yaya yollarının standartlarının yükseltilmesi	
Faaliyet Adı	Mevcut ve stabilize olarak açılan yolların asfaltlanması	
Sorumlu Harcama Birimi veya Birimleri	Fen İşleri Müdürlüğü ve Kırsal Hizmetler Müdürlüğü	
Ekonomik Kod	2016	
01	Personel Giderleri	89.760
02	SGK Devlet Primi Giderleri	15.840
03	Mal ve Hizmet Alım Giderleri	0
04	Faiz Giderleri	0
05	Cari Transferler	0
06	Sermaye Giderleri	598.400
07	Sermaye Transferleri	0
08	Borç Verme	0
Toplam Bütçe Kaynak İhtiyacı		704.000 TL
Bütçe Dışı Kaynak	Dönen Sermaye	0
	Diğer Yurt İçi	0
	Yurt Dışı	0
Toplam Bütçe Dışı Kaynak İhtiyacı		0
Toplam Kaynak İhtiyacı		704.000 TL

FAALİYET MALİYETLERİ TABLOSU		
İdare Adı	Develi BELEDİYESİ	
Sorumlu Birim	Fen İşleri Müdürlüğü ve Kırsal Hizmetler Müdürlüğü	
Performans Hedefi	Mevcut yol ve yaya yollarının standartlarının yükseltilmesi	
Faaliyet Adı	Yaya yolu ve kaldırım yapımı	
Sorumlu Harcama Birimi veya Birimleri	Fen İşleri Müdürlüğü ve Kırsal Hizmetler Müdürlüğü	
Ekonomik Kod	2016	
01	Personel Giderleri	23.842,5
02	SGK Devlet Primi Giderleri	4207,5
03	Mal ve Hizmet Alım Giderleri	0
04	Faiz Giderleri	0
05	Cari Transferler	0
06	Sermaye Giderleri	158.950
07	Sermaye Transferleri	0
08	Borç Verme	0
Toplam Bütçe Kaynak İhtiyacı		187.000 TL



## DEVELİ BELEDİYE BAŞKANLIĞI 2016 YILI PERFORMANS PROGRAMI

<b>Bütçe Dışı Kaynak</b>	<b>Dönen Sermaye</b>	0
	<b>Diğer Yurt İçi</b>	0
	<b>Yurt Dışı</b>	0
<b>Toplam Bütçe Dışı Kaynak İhtiyacı</b>		0
<b>Toplam Kaynak İhtiyacı</b>		<b>187.000 TL</b>

<b>PERFORMANS HEDEFİ TABLOSU</b>				
<b>İdare Adı</b>	<b>DEVELİ BELEDİYESİ</b>			
<b>Sorumlu Müdürlük</b>	Fen İşleri Müdürlüğü ve Kırsal Hizmetler Müdürlüğü			
<b>Sorumlu Birim</b>				
<b>Stratejik Amaç</b>	1: İmar ve Kentsel Altyapı Altyapılarının Geliştirilmesi ile İmar Faaliyetlerinin İyileştirilmesi			
<b>Stratejik Hedef</b>	1.3 Yaşanabilir ve güvenli bir kent ortamı için kentsel altyapı standartlarını geliştirmek.			
<b>Performans Hedefi</b>	1.3.3. Ulaşım ağının geliştirilmesi için malzeme temini			
<b>Performans Göstergeleri</b>		<b>2016</b>		
1	Kış Aylarında karla mücadele çalışmasının yapılması için tuz alınması (Ton)	110		
<b>Faaliyetler</b>		<b>Kaynak İhtiyacı 2016 (TL)</b>		
		<b>Bütçe</b>	<b>Bütçe Dışı</b>	<b>Toplam</b>
1	Kış Aylarında karla mücadele çalışmasının yapılması için tuz alınması	8.800 TL	0	8.800 TL
<b>Genel Toplam</b>		<b>8.800 TL</b>	<b>0</b>	<b>8.800 TL</b>
<b>Performans Hedeflerinden Sorumlu Harcama Birimi</b>		Fen İşleri Müdürlüğü ve Kırsal Hizmetler Müdürlüğü		



## DEVELİ BELEDİYE BAŞKANLIĞI 2016 YILI PERFORMANS PROGRAMI

<b>FAALİYET MALİYETLERİ TABLOSU</b>		
<b>İdare Adı</b>	<b>Develi BELEDİYESİ</b>	
<b>Sorumlu Birim</b>	Fen İşleri Müdürlüğü ve Kırsal Hizmetler Müdürlüğü	
<b>Performans Hedefi</b>	Ulaşım ağının geliştirilmesi için malzeme temini	
<b>Faaliyet Adı</b>	Kış aylarında karla mücadele çalışmasının yapılması için tuz alınması	
<b>Sorumlu Harcama Birimi veya Birimleri</b>	Fen İşleri Müdürlüğü ve Kırsal Hizmetler Müdürlüğü	
<i>Açıklama:</i>		
<b>Ekonomik Kod</b>		<b>2016</b>
01	Personel Giderleri	0
02	SGK Devlet Primi Giderleri	0
03	Mal ve Hizmet Alım Giderleri	8.800
04	Faiz Giderleri	0
05	Cari Transferler	0
06	Sermaye Giderleri	0
07	Sermaye Transferleri	0
08	Borç Verme	0
<b>Toplam Bütçe Kaynak İhtiyacı</b>		<b>8.800 TL</b>
<b>Bütçe Dışı Kaynak</b>	<b>Dönen Sermaye</b>	0
	<b>Diğer Yurt İçi</b>	0
	<b>Yurt Dışı</b>	0
<b>Toplam Bütçe Dışı Kaynak İhtiyacı</b>		0
<b>Toplam Kaynak İhtiyacı</b>		<b>8.800 TL</b>



## DEVELİ BELEDİYE BAŞKANLIĞI 2016 YILI PERFORMANS PROGRAMI

PERFORMANS HEDEFİ TABLOSU				
<b>İdare Adı</b>	DEVELİ BELEDİYESİ			
<b>Sorumlu Müdürlük</b>	İmar ve Şehircilik Müdürlüğü			
<b>Sorumlu Birim</b>				
<b>Stratejik Amaç</b>	2: Kentlilik Bilinciyle Kentsel Tasarım ve Kentsel Dönüşümün Yapılması			
<b>Stratejik Hedef</b>	2.1 Kent Dokusunun iyileştirilmesi amacıyla kentsel dönüşümün yapılması			
<b>Performans Hedefi</b>	2.1.1.Dönüşümün gerçekleştiği alandaki tarihi dokunun korunması			
<b>Performans Göstergeleri</b>		<b>2016</b>		
1	Tescilli yapıların restorasyonunun yapılması	%20		
2	Maili İnhidam durumundaki binaların tespiti ve raporlandırılması	Devam eden faaliyet		
<b>Faaliyetler</b>		<b>Kaynak İhtiyacı 2016 (TL)</b>		
		<b>Bütçe</b>	<b>Bütçe Dışı</b>	<b>Toplam</b>
1	Tescilli yapıların restorasyonunun yapılması	30.000 TL	0	30.000 TL
2	Maili-İnhidam (yıkılmaya yüz tutmuş) durumundaki binaların tespiti ve raporlandırılması	0	0	0
<b>Genel Toplam</b>		<b>30.000 TL</b>	<b>0</b>	<b>30.000 TL</b>
<b>Performans Hedeflerinden Sorumlu Harcama Birimi</b>		İmar ve Şehircilik Müdürlüğü		



## DEVELİ BELEDİYE BAŞKANLIĞI 2016 YILI PERFORMANS PROGRAMI

FAALİYET MALİYETLERİ TABLOSU		
İdare Adı	Develi BELEDİYESİ	
Sorumlu Birim	İmar ve Şehircilik Müdürlüğü	
Performans Hedefi	Dönüşümün gerçekleştiği alandaki tarihi dokunun korunması	
Faaliyet Adı	Tescilli yapıların restorasyonunun yapılması	
Sorumlu Harcama Birimi veya Birimleri	İmar ve Şehircilik Müdürlüğü	
Ekonomik Kod	2016	
01	Personel Giderleri	0
02	SGK Devlet Primi Giderleri	0
03	Mal ve Hizmet Alım Giderleri	0
04	Faiz Giderleri	0
05	Cari Transferler	0
06	Sermaye Giderleri	30.000 TL
07	Sermaye Transferleri	0
08	Borç Verme	0
<b>Toplam Bütçe Kaynak İhtiyacı</b>		<b>30.000 TL</b>
Bütçe Dışı Kaynak	Dönen Sermaye	0
	Diğer Yurt İçi	0
	Yurt Dışı	0
<b>Toplam Bütçe Dışı Kaynak İhtiyacı</b>		<b>0</b>
<b>Toplam Kaynak İhtiyacı</b>		<b>30.000 TL</b>

FAALİYET MALİYETLERİ TABLOSU		
İdare Adı	Develi BELEDİYESİ	
Sorumlu Birim	İmar ve Şehircilik Müdürlüğü	
Performans Hedefi	Dönüşümün gerçekleştiği alandaki tarihi dokunun korunması	
Faaliyet Adı	Maili-İnhidam (yıkılmaya yüz tutmuş) durumundaki binaların tespiti ve raporlandırılması	
Sorumlu Harcama Birimi veya Birimleri	İmar ve Şehircilik Müdürlüğü	
Ekonomik Kod	2016	
01	Personel Giderleri	0
02	SGK Devlet Primi Giderleri	0
03	Mal ve Hizmet Alım Giderleri	0
04	Faiz Giderleri	0
05	Cari Transferler	0
06	Sermaye Giderleri	0
07	Sermaye Transferleri	0
08	Borç Verme	0
<b>Toplam Bütçe Kaynak İhtiyacı</b>		<b>0</b>



## DEVELİ BELEDİYE BAŞKANLIĞI 2016 YILI PERFORMANS PROGRAMI

<b>Bütçe Dışı Kaynak</b>	<b>Dönen Sermaye</b>	0
	<b>Diğer Yurt İçi</b>	0
	<b>Yurt Dışı</b>	0
<b>Toplam Bütçe Dışı Kaynak İhtiyacı</b>		0
<b>Toplam Kaynak İhtiyacı</b>		0

<b>PERFORMANS HEDEFİ TABLOSU</b>		
<b>İdare Adı</b>	<b>DEVELİ BELEDİYESİ</b>	
<b>Sorumlu Müdürlük</b>	İmar ve Şehircilik Müdürlüğü	
<b>Sorumlu Birim</b>		
<b>Stratejik Amaç</b>	2: Kentlilik Bilinciyle Kentsel Tasarım ve Kentsel Dönüşümün Yapılması	
<b>Stratejik Hedef</b>	2.1 Kent Dokusunun iyileştirilmesi amacıyla kentsel dönüşümün yapılması	
<b>Performans Hedefi</b>	2.1.2 Modern yaşamın gerekliliğini yerine getirebilecek yapıların yapılması	
<b>Performans Göstergeleri</b>		<b>2016</b>
1	Kentsel dönüşüm çerçevesinde eski yolda kalan binaların kamulaştırılması	%10
2	Mevcut Pazar yeri alanının modernizasyonunun yapılarak genişletilmesi	Kayseri Büyükşehir Belediyesi (Ortak Proje)
3	Yeni sanayi sitesinin inşa edilmesi	
4	Yeni Terminal alanının inşa edilmesi	





## DEVELİ BELEDİYE BAŞKANLIĞI 2016 YILI PERFORMANS PROGRAMI

Faaliyetler		Kaynak İhtiyacı 2016 (TL)		
		Bütçe	Bütçe Dışı	Toplam
1	Kentsel dönüşüm çerçevesinde eski yolda kalan binaların kamulaştırılması	100.000 TL	0	100.000 TL
2	Mevcut Pazar yeri alanının modernizasyonunun yapılarak genişletilmesi	0	0	0
3	Yeni sanayi sitesinin inşa edilmesi	0	0	0
4	Yeni Terminal alanının inşa edilmesi	0	0	0
<b>Genel Toplam</b>		<b>100.000 TL</b>	<b>0</b>	<b>100.000 TL</b>
<b>Performans Hedeflerinden Sorumlu Harcama Birimi</b>		İmar ve Şehircilik Müdürlüğü		

FAALİYET MALİYETLERİ TABLOSU		
<b>İdare Adı</b>	Develi BELEDİYESİ	
<b>Sorumlu Birim</b>	İmar ve Şehircilik Müdürlüğü	
<b>Performans Hedefi</b>	Modern yaşamın gerekliliğini yerine getirebilecek yapıların yapılması	
<b>Faaliyet Adı</b>	Kentsel dönüşüm çerçevesinde eski yolda kalan binaların kamulaştırılması	
<b>Sorumlu Harcama Birimi veya Birimleri</b>	İmar ve Şehircilik Müdürlüğü	
<b>Ekonomik Kod</b>	<b>2016</b>	
01	Personel Giderleri	0
02	SGK Devlet Primi Giderleri	0
03	Mal ve Hizmet Alım Giderleri	0
04	Faiz Giderleri	0
05	Cari Transferler	0
06	Sermaye Giderleri	100.000 TL
07	Sermaye Transferleri	0
08	Borç Verme	0
<b>Toplam Bütçe Kaynak İhtiyacı</b>		<b>100.000 TL</b>



## DEVELİ BELEDİYE BAŞKANLIĞI 2016 YILI PERFORMANS PROGRAMI

<b>Bütçe Dışı Kaynak</b>	<b>Dönen Sermaye</b>	0
	<b>Diğer Yurt İçi</b>	0
	<b>Yurt Dışı</b>	0
<b>Toplam Bütçe Dışı Kaynak İhtiyacı</b>		0
<b>Toplam Kaynak İhtiyacı</b>		<b>100.000 TL</b>

<b>FAALİYET MALİYETLERİ TABLOSU</b>		
<b>İdare Adı</b>	<b>Develi BELEDİYESİ</b>	
<b>Sorumlu Birim</b>	İmar ve Şehircilik Müdürlüğü	
<b>Performans Hedefi</b>	Modern yaşamın gerekliliğini yerine getirebilecek yapıların yapılması	
<b>Faaliyet Adı</b>	Mevcut Pazar yeri alanının modernizasyonunun yapılarak genişletilmesi	
<b>Sorumlu Harcama Birimi veya Birimleri</b>	İmar ve Şehircilik Müdürlüğü	
<i>Açıklama:</i>		
<b>Ekonomik Kod</b>		<b>2016</b>
01	Personel Giderleri	0
02	SGK Devlet Primi Giderleri	0
03	Mal ve Hizmet Alım Giderleri	0
04	Faiz Giderleri	0
05	Cari Transferler	0
06	Sermaye Giderleri	0
07	Sermaye Transferleri	0
08	Borç Verme	0
<b>Toplam Bütçe Kaynak İhtiyacı</b>		<b>0</b>
<b>Bütçe Dışı Kaynak</b>	<b>Dönen Sermaye</b>	0
	<b>Diğer Yurt İçi</b>	0
	<b>Yurt Dışı</b>	0
<b>Toplam Bütçe Dışı Kaynak İhtiyacı</b>		0
<b>Toplam Kaynak İhtiyacı</b>		<b>0</b>



## DEVELİ BELEDİYE BAŞKANLIĞI 2016 YILI PERFORMANS PROGRAMI

FAALİYET MALİYETLERİ TABLOSU		
İdare Adı	Develi BELEDİYESİ	
Sorumlu Birim	İmar ve Şehircilik Müdürlüğü	
Performans Hedefi	Modern yaşamın gerekliliğini yerine getirebilecek yapıların yapılması	
Faaliyet Adı	Yeni sanayi sitesinin inşa edilmesi	
Sorumlu Harcama Birimi veya Birimleri	İmar ve Şehircilik Müdürlüğü	
Açıklama:		
<b>Ekonomik Kod</b>		<b>2016</b>
01	Personel Giderleri	0
02	SGK Devlet Primi Giderleri	0
03	Mal ve Hizmet Alım Giderleri	0
04	Faiz Giderleri	0
05	Cari Transferler	0
06	Sermaye Giderleri	0
07	Sermaye Transferleri	0
08	Borç Verme	0
<b>Toplam Bütçe Kaynak İhtiyacı</b>		<b>0</b>
<b>Bütçe Dışı Kaynak</b>	<b>Dönen Sermaye</b>	0
	<b>Diğer Yurt İçi</b>	0
	<b>Yurt Dışı</b>	0
<b>Toplam Bütçe Dışı Kaynak İhtiyacı</b>		<b>0</b>
<b>Toplam Kaynak İhtiyacı</b>		<b>0</b>

FAALİYET MALİYETLERİ TABLOSU		
İdare Adı	Develi BELEDİYESİ	
Sorumlu Birim	İmar ve Şehircilik Müdürlüğü	
Performans Hedefi	Modern yaşamın gerekliliğini yerine getirebilecek yapıların yapılması	
Faaliyet Adı	Yeni Terminal alanının inşa edilmesi	
Sorumlu Harcama Birimi veya Birimleri	İmar ve Şehircilik Müdürlüğü	
Açıklama:		
<b>Ekonomik Kod</b>		<b>2016</b>
01	Personel Giderleri	0
02	SGK Devlet Primi Giderleri	0
03	Mal ve Hizmet Alım Giderleri	0
04	Faiz Giderleri	0
05	Cari Transferler	0
06	Sermaye Giderleri	0
07	Sermaye Transferleri	0
08	Borç Verme	0
<b>Toplam Bütçe Kaynak İhtiyacı</b>		<b>0</b>



## DEVELİ BELEDİYE BAŞKANLIĞI 2016 YILI PERFORMANS PROGRAMI

<b>Bütçe Dışı Kaynak</b>	<b>Dönen Sermaye</b>	0
	<b>Diğer Yurt İçi</b>	0
	<b>Yurt Dışı</b>	0
<b>Toplam Bütçe Dışı Kaynak İhtiyacı</b>		0
<b>Toplam Kaynak İhtiyacı</b>		0

<b>PERFORMANS HEDEFİ TABLOSU</b>				
<b>İdare Adı</b>	<b>DEVELİ BELEDİYESİ</b>			
<b>Sorumlu Müdürlük</b>	Fen İşleri Müdürlüğü ve Kırsal Hizmetler Müdürlüğü			
<b>Sorumlu Birim</b>				
<b>Stratejik Amaç</b>	2: Kentlilik Bilinciyle Kentsel Tasarım ve Kentsel Dönüşümün Yapılması			
<b>Stratejik Hedef</b>	2.2 İlçedeki alanların etkin kullanımı ve kent dokusunun iyileştirilmesi amacıyla kentsel dönüşüm uygulamalarını yaygınlaştırmak			
<b>Performans Hedefi</b>	2.2.1 İmar uygulamalarında tarihsel dokunun korunması ve restorasyonu			
<b>Performans Göstergeleri</b>		<b>2016</b>		
1	Tarihi Yapıların çevre düzenlemelerinin yapılması %	%20		
<b>Faaliyetler</b>		<b>Kaynak İhtiyacı 2016 (TL)</b>		
		<b>Bütçe</b>	<b>Bütçe Dışı</b>	<b>Toplam</b>
1	Tarihi Yapıların çevre düzenlemelerinin yapılması	36.000 TL	0	36.000 TL
<b>Genel Toplam</b>		<b>36.000 TL</b>	<b>0</b>	<b>36.000 TL</b>
<b>Performans Hedeflerinden Sorumlu Harcama Birimi</b>		Fen İşleri Müdürlüğü ve Kırsal Hizmetler Müdürlüğü		



## DEVELİ BELEDİYE BAŞKANLIĞI 2016 YILI PERFORMANS PROGRAMI

FAALİYET MALİYETLERİ TABLOSU		
İdare Adı	Develi BELEDİYESİ	
Sorumlu Birim	Fen İşleri Müdürlüğü ve Kırsal Hizmetler Müdürlüğü	
Performans Hedefi	İmar uygulamalarında tarihsel dokunun korunması ve restorasyonu	
Faaliyet Adı	Tarihi Yapıların çevre düzenlemelerinin yapılması	
Sorumlu Harcama Birimi veya Birimleri	Fen İşleri Müdürlüğü ve Kırsal Hizmetler Müdürlüğü	
Açıklama:		
Ekonomik Kod		2016
01	Personel Giderleri	4.590
02	SGK Devlet Primi Giderleri	810
03	Mal ve Hizmet Alım Giderleri	0
04	Faiz Giderleri	0
05	Cari Transferler	0
06	Sermaye Giderleri	30.600
07	Sermaye Transferleri	0
08	Borç Verme	0
Toplam Bütçe Kaynak İhtiyacı		36.000 TL
Bütçe Dışı Kaynak	Dönen Sermaye	0
	Diğer Yurt İçi	0
	Yurt Dışı	0
Toplam Bütçe Dışı Kaynak İhtiyacı		0
Toplam Kaynak İhtiyacı		36.000 TL

PERFORMANS HEDEFİ TABLOSU		
İdare Adı	DEVELİ BELEDİYESİ	
Sorumlu Müdürlük	Fen İşleri Müdürlüğü ve Kırsal Hizmetler Müdürlüğü	
Sorumlu Birim		
Stratejik Amaç	2: Kentlilik Bilinciyle Kentsel Tasarım ve Kentsel Dönüşümün Yapılması	
Stratejik Hedef	2.3. Cadde ve sokakları, dış cephe görünümü, kaldırım ve regresyon alanlarıyla Develi'ye yeni bir kent görünümü kazandırılması	
Performans Hedefi	2.3.1 Kilitli parke taşı yapım ve onarım çalışmaları	
Performans Göstergeleri		2016
1	Kilitli parke taşı yapım ve onarım çalışmaları (m2)	50000



## DEVELİ BELEDİYE BAŞKANLIĞI 2016 YILI PERFORMANS PROGRAMI

Faaliyetler		Kaynak İhtiyacı 2016 (TL)		
		Bütçe	Bütçe Dışı	Toplam
1	Kilitli parke taşı yapım ve onarım çalışmaları	825.000 TL	0	825.000 TL
<b>Genel Toplam</b>		<b>825.000 TL</b>	<b>0</b>	<b>825.000 TL</b>
<b>Performans Hedeflerinden Sorumlu Harcama Birimi</b>		Fen İşleri Müdürlüğü ve Kırsal Hizmetler Müdürlüğü		

FAALİYET MALİYETLERİ TABLOSU		
İdare Adı	Develi BELEDİYESİ	
Sorumlu Birim	Fen İşleri Müdürlüğü ve Kırsal Hizmetler Müdürlüğü	
Performans Hedefi	Kilitli parke taşı yapım ve onarım çalışmaları	
Faaliyet Adı	Kilitli parke taşı yapım ve onarım çalışmaları	
Sorumlu Harcama Birimi veya Birimleri	Fen İşleri Müdürlüğü ve Kırsal Hizmetler Müdürlüğü	
Açıklama:		
Ekonomik Kod	2016	
01	Personel Giderleri	105.187,5
02	SGK Devlet Primi Giderleri	18.562,5
03	Mal ve Hizmet Alım Giderleri	0
04	Faiz Giderleri	0
05	Cari Transferler	0
06	Sermaye Giderleri	701.250
07	Sermaye Transferleri	0
08	Borç Verme	0
<b>Toplam Bütçe Kaynak İhtiyacı</b>		<b>825.000 TL</b>
Bütçe Dışı Kaynak	Dönen Sermaye	0
	Diğer Yurt İçi	0
	Yurt Dışı	0
<b>Toplam Bütçe Dışı Kaynak İhtiyacı</b>		<b>0</b>
<b>Toplam Kaynak İhtiyacı</b>		<b>825.000 TL</b>



## DEVELİ BELEDİYE BAŞKANLIĞI 2016 YILI PERFORMANS PROGRAMI

PERFORMANS HEDEFİ TABLOSU				
<b>İdare Adı</b>	<b>DEVELİ BELEDİYESİ</b>			
<b>Sorumlu Müdürlük</b>	Park ve Bahçeler Müdürlüğü			
<b>Sorumlu Birim</b>				
<b>Stratejik Amaç</b>	3: Çevre ve Rekreasyon Durumunun "Yaşanılabilir Develi" Anlayışı Doğrultusunda Geliştirilmesi			
<b>Stratejik Hedef</b>	3.1 Yaşanabilir, standartları yüksek, sosyal ve kültürel amaçlara uygun, kaliteli ve özgün bir çevre oluşturmak			
<b>Performans Hedefi</b>	3.1.1 Yeni rekreasyon alanları yapımı			
<b>Performans Göstergeleri</b>		<b>2016</b>		
1	Yeşil Alan (Park-Oyun Parkı vb. yapımı) m2	7000-10000		
2	Mezarlık onarımı	Kayseri Büyükşehir Belediyesi ile ortaklaşa yapılacaktır		
3	Pazar yeri onarımı			
<b>Faaliyetler</b>		<b>Kaynak İhtiyacı 2016 (TL)</b>		
		<b>Bütçe</b>	<b>Bütçe Dışı</b>	<b>Toplam</b>
1	Yeşil Alan (Park-Oyun Parkı vb. yapımı)	1.100.000 TL	0	1.100.000 TL
2	Mezarlık onarımı	0	0	0
3	Pazar yeri onarımı	0	0	0
<b>Genel Toplam</b>		<b>1.100.000 TL</b>	<b>0</b>	<b>1.100.000 TL</b>
<b>Performans Hedeflerinden Sorumlu Harcama Birimi</b>		Park ve Bahçeler Müdürlüğü		



## DEVELİ BELEDİYE BAŞKANLIĞI 2016 YILI PERFORMANS PROGRAMI

FAALİYET MALİYETLERİ TABLOSU		
İdare Adı	Develi BELEDİYESİ	
Sorumlu Birim	Park ve Bahçeler Müdürlüğü	
Performans Hedefi	Yeni rekreasyon alanları yapımı	
Faaliyet Adı	Yeşil Alan (Park-Oyun Parkı vb. yapımı)	
Sorumlu Harcama Birimi veya Birimleri	Park ve Bahçeler Müdürlüğü	
<i>Açıklama:</i>		
<b>Ekonomik Kod</b>		<b>2016</b>
01	Personel Giderleri	140.250
02	SGK Devlet Primi Giderleri	24.750
03	Mal ve Hizmet Alım Giderleri	0
04	Faiz Giderleri	0
05	Cari Transferler	0
06	Sermaye Giderleri	935.000
07	Sermaye Transferleri	0
08	Borç Verme	0
<b>Toplam Bütçe Kaynak İhtiyacı</b>		<b>1.100.000 TL</b>
<b>Bütçe Dışı Kaynak</b>	<b>Dönen Sermaye</b>	0
	<b>Diğer Yurt İçi</b>	0
	<b>Yurt Dışı</b>	0
<b>Toplam Bütçe Dışı Kaynak İhtiyacı</b>		0
<b>Toplam Kaynak İhtiyacı</b>		<b>1.100.000 TL</b>

FAALİYET MALİYETLERİ TABLOSU		
İdare Adı	Develi BELEDİYESİ	
Sorumlu Birim	Park ve Bahçeler Müdürlüğü	
Performans Hedefi	Yeni rekreasyon alanları yapımı	
Faaliyet Adı	Mezarlık onarımı	
Sorumlu Harcama Birimi veya Birimleri	Park ve Bahçeler Müdürlüğü	
<i>Açıklama: Devam eden faaliyet. Maliyeti bulunmamaktadır.</i>		
<b>Ekonomik Kod</b>		<b>2016</b>
01	Personel Giderleri	0
02	SGK Devlet Primi Giderleri	0
03	Mal ve Hizmet Alım Giderleri	0
04	Faiz Giderleri	0
05	Cari Transferler	0
06	Sermaye Giderleri	0
07	Sermaye Transferleri	0
08	Borç Verme	0
<b>Toplam Bütçe Kaynak İhtiyacı</b>		<b>0</b>





## DEVELİ BELEDİYE BAŞKANLIĞI 2016 YILI PERFORMANS PROGRAMI

<b>Bütçe Dışı Kaynak</b>	<b>Dönen Sermaye</b>	0
	<b>Diğer Yurt İçi</b>	0
	<b>Yurt Dışı</b>	0
<b>Toplam Bütçe Dışı Kaynak İhtiyacı</b>		0
<b>Toplam Kaynak İhtiyacı</b>		<b>0</b>

<b>FAALİYET MALİYETLERİ TABLOSU</b>		
<b>İdare Adı</b>	<b>Develi BELEDİYESİ</b>	
<b>Sorumlu Birim</b>	Park ve Bahçeler Müdürlüğü	
<b>Performans Hedefi</b>	Yeni rekreasyon alanları yapımı	
<b>Faaliyet Adı</b>	Pazar yeri onarımı	
<b>Sorumlu Harcama Birimi veya Birimleri</b>	Park ve Bahçeler Müdürlüğü	
<i>Açıklama: Devam eden faaliyet. Maliyeti bulunmamaktadır.</i>		
<b>Ekonomik Kod</b>		<b>2016</b>
01	Personel Giderleri	0
02	SGK Devlet Primi Giderleri	0
03	Mal ve Hizmet Alım Giderleri	0
04	Faiz Giderleri	0
05	Cari Transferler	0
06	Sermaye Giderleri	0
07	Sermaye Transferleri	0
08	Borç Verme	0
<b>Toplam Bütçe Kaynak İhtiyacı</b>		<b>0</b>
<b>Bütçe Dışı Kaynak</b>	<b>Dönen Sermaye</b>	0
	<b>Diğer Yurt İçi</b>	0
	<b>Yurt Dışı</b>	0
<b>Toplam Bütçe Dışı Kaynak İhtiyacı</b>		0
<b>Toplam Kaynak İhtiyacı</b>		<b>0</b>



## DEVELİ BELEDİYE BAŞKANLIĞI 2016 YILI PERFORMANS PROGRAMI

PERFORMANS HEDEFİ TABLOSU		
<b>İdare Adı</b>	<b>DEVELİ BELEDİYESİ</b>	
<b>Sorumlu Müdürlük</b>	Park ve Bahçeler Müdürlüğü	
<b>Sorumlu Birim</b>		
<b>Stratejik Amaç</b>	3: Çevre ve Rekreasyon Durumunun "Yaşanılabilir Develi" Anlayışı Doğrultusunda Geliştirilmesi	
<b>Stratejik Hedef</b>	3.1 Yaşanabilir, standartları yüksek, sosyal ve kültürel amaçlara uygun, kaliteli ve özgün bir çevre oluşturmak.	
<b>Performans Hedefi</b>	3.1.2 Hizmet alımı ve Parkların modernizasyonu	
Performans Göstergeleri		2016
1	Çim tohumu, gübre vb. alımı	İhtiyaç dâhilinde alınacaktır
2	Açık Alan Spor Aletleri Kurulması (takım)	5
3	Park ve Bahçelerin bakım-onarım ve (3 yıllık ihale) temizlik ihalesi 2015 yapılmıştır	0
4	Ağaç-Fidan Dikimi (adet)	1250
5	Mevsimlik çiçek ve çok yıllık süs bitkisi alımı (adet)	30.000
6	Parkların modernizasyonu (Su malzemesi, çim halı temini, tamir ve tadilat giderleri)	İhtiyaç dâhilinde alınacaktır
7	Oyun Gruplarının yedek parça alımı (takım)	İhtiyaç dâhilinde alınacaktır
8	Üstü Kapalı piknik masası (adet)	100
9	Çöp sepeti temini (adet)	300



## DEVELİ BELEDİYE BAŞKANLIĞI 2016 YILI PERFORMANS PROGRAMI

Faaliyetler	Kaynak İhtiyacı 2016 (TL)			
	Bütçe	Bütçe Dışı	Toplam	
1	Çim tohumu, gübre vb. alımı	22.000 TL	0	22.000 TL
2	Açık Alan Spor Aletleri Kurulması	55.000 TL	0	55.000 TL
3	Park ve Bahçelerin bakım-onarım ve (3 yıllık ihale) temizlik ihalesi giderleri	1.210.000 TL	0	1.210.000 TL
4	Ağaç-Fidan Dikimi	55.000 TL	0	55.000 TL
5	Mevsimlik çiçek ve çok yıllık süs bitkisi alımı	55.000 TL	0	55.000 TL
6	Parkların modernizasyonu (Su malzemesi, çim halı temini, tamir ve tadilat giderleri)	330.000 TL	0	330.000 TL
7	Oyun Gruplarının yedek parça alımı	55.000 TL	0	55.000 TL
8	Üstü Kapalı piknik masası	88.000 TL	0	88.000 TL
9	Çöp sepeti temini	110.000 TL	0	110.000 TL
<b>Genel Toplam</b>	<b>1.980.000 TL</b>	<b>0</b>	<b>1.980.000 TL</b>	
<b>Performans Hedeflerinden Sorumlu Harcama Birimi</b>	<b>Park ve Bahçeler Müdürlüğü</b>			



## DEVELİ BELEDİYE BAŞKANLIĞI 2016 YILI PERFORMANS PROGRAMI

FAALİYET MALİYETLERİ TABLOSU		
İdare Adı	Develi BELEDİYESİ	
Sorumlu Birim	Park ve Bahçeler Müdürlüğü	
Performans Hedefi	Hizmet alımı ve Parkların modernizasyonu	
Faaliyet Adı	Çim tohumu, gübre vb. alımı	
Sorumlu Harcama Birimi veya Birimleri	Park ve Bahçeler Müdürlüğü	
Açıklama:		
Ekonomik Kod		2016
01	Personel Giderleri	0
02	SGK Devlet Primi Giderleri	0
03	Mal ve Hizmet Alım Giderleri	22.000
04	Faiz Giderleri	0
05	Cari Transferler	0
06	Sermaye Giderleri	0
07	Sermaye Transferleri	0
08	Borç Verme	0
Toplam Bütçe Kaynak İhtiyacı		22.000 TL
Bütçe Dışı Kaynak	Dönen Sermaye	0
	Diğer Yurt İçi	0
	Yurt Dışı	0
Toplam Bütçe Dışı Kaynak İhtiyacı		0
Toplam Kaynak İhtiyacı		22.000 TL

FAALİYET MALİYETLERİ TABLOSU		
İdare Adı	Develi BELEDİYESİ	
Sorumlu Birim	Park ve Bahçeler Müdürlüğü	
Performans Hedefi	Hizmet alımı ve Parkların modernizasyonu	
Faaliyet Adı	Açık Alan Spor Aletleri Kurulması	
Sorumlu Harcama Birimi veya Birimleri	Park ve Bahçeler Müdürlüğü	
Açıklama:		
Ekonomik Kod		2016
01	Personel Giderleri	0
02	SGK Devlet Primi Giderleri	0
03	Mal ve Hizmet Alım Giderleri	55.000
04	Faiz Giderleri	0
05	Cari Transferler	0
06	Sermaye Giderleri	0
07	Sermaye Transferleri	0
08	Borç Verme	0
Toplam Bütçe Kaynak İhtiyacı		55.000 TL



## DEVELİ BELEDİYE BAŞKANLIĞI 2016 YILI PERFORMANS PROGRAMI

<b>Bütçe Dışı Kaynak</b>	<b>Dönen Sermaye</b>	0
	<b>Diğer Yurt İçi</b>	0
	<b>Yurt Dışı</b>	0
<b>Toplam Bütçe Dışı Kaynak İhtiyacı</b>		0
<b>Toplam Kaynak İhtiyacı</b>		<b>55.000 TL</b>

<b>FAALİYET MALİYETLERİ TABLOSU</b>		
<b>İdare Adı</b>	<b>Develi BELEDİYESİ</b>	
<b>Sorumlu Birim</b>	Park ve Bahçeler Müdürlüğü	
<b>Performans Hedefi</b>	Hizmet alımı ve Parkların modernizasyonu	
<b>Faaliyet Adı</b>	Park ve Bahçelerin bakım-onarım ve temizlik ihalesi (3 yıllık ihale)	
<b>Sorumlu Harcama Birimi veya Birimleri</b>	Park ve Bahçeler Müdürlüğü	
<i>Açıklama:</i>		
<b>Ekonomik Kod</b>		<b>2016</b>
01	Personel Giderleri	0
02	SGK Devlet Primi Giderleri	0
03	Mal ve Hizmet Alım Giderleri	1.210.000
04	Faiz Giderleri	0
05	Cari Transferler	0
06	Sermaye Giderleri	0
07	Sermaye Transferleri	0
08	Borç Verme	0
<b>Toplam Bütçe Kaynak İhtiyacı</b>		<b>1.210.000 TL</b>
<b>Bütçe Dışı Kaynak</b>	<b>Dönen Sermaye</b>	0
	<b>Diğer Yurt İçi</b>	0
	<b>Yurt Dışı</b>	0
<b>Toplam Bütçe Dışı Kaynak İhtiyacı</b>		0
<b>Toplam Kaynak İhtiyacı</b>		<b>1.210.000 TL</b>



## DEVELİ BELEDİYE BAŞKANLIĞI 2016 YILI PERFORMANS PROGRAMI

FAALİYET MALİYETLERİ TABLOSU		
İdare Adı	Develi BELEDİYESİ	
Sorumlu Birim	Park ve Bahçeler Müdürlüğü	
Performans Hedefi	Hizmet alımı ve Parkların modernizasyonu	
Faaliyet Adı	Ağaç-Fidan Dikimi	
Sorumlu Harcama Birimi veya Birimleri	Park ve Bahçeler Müdürlüğü	
Açıklama:		
<b>Ekonomik Kod</b>		<b>2016</b>
01	Personel Giderleri	7.012,5
02	SGK Devlet Primi Giderleri	1.237,5
03	Mal ve Hizmet Alım Giderleri	46.750
04	Faiz Giderleri	0
05	Cari Transferler	0
06	Sermaye Giderleri	0
07	Sermaye Transferleri	0
08	Borç Verme	0
<b>Toplam Bütçe Kaynak İhtiyacı</b>		<b>55.000 TL</b>
<b>Bütçe Dışı Kaynak</b>	<b>Dönen Sermaye</b>	0
	<b>Diğer Yurt İçi</b>	0
	<b>Yurt Dışı</b>	0
<b>Toplam Bütçe Dışı Kaynak İhtiyacı</b>		0
<b>Toplam Kaynak İhtiyacı</b>		<b>55.000 TL</b>

FAALİYET MALİYETLERİ TABLOSU		
İdare Adı	Develi BELEDİYESİ	
Sorumlu Birim	Park ve Bahçeler Müdürlüğü	
Performans Hedefi	Hizmet alımı ve Parkların modernizasyonu	
Faaliyet Adı	Mevsimlik çiçek ve çok yıllık süs bitkisi alımı	
Sorumlu Harcama Birimi veya Birimleri	Park ve Bahçeler Müdürlüğü	
Açıklama:		
<b>Ekonomik Kod</b>		<b>2016</b>
01	Personel Giderleri	0
02	SGK Devlet Primi Giderleri	0
03	Mal ve Hizmet Alım Giderleri	55.000
04	Faiz Giderleri	0
05	Cari Transferler	0
06	Sermaye Giderleri	0
07	Sermaye Transferleri	0
08	Borç Verme	0
<b>Toplam Bütçe Kaynak İhtiyacı</b>		<b>55.000 TL</b>



## DEVELİ BELEDİYE BAŞKANLIĞI 2016 YILI PERFORMANS PROGRAMI

<b>Bütçe Dışı Kaynak</b>	<b>Dönen Sermaye</b>	0
	<b>Diğer Yurt İçi</b>	0
	<b>Yurt Dışı</b>	0
<b>Toplam Bütçe Dışı Kaynak İhtiyacı</b>		0
<b>Toplam Kaynak İhtiyacı</b>		<b>55.000 TL</b>

<b>FAALİYET MALİYETLERİ TABLOSU</b>		
<b>İdare Adı</b>	<b>Develi BELEDİYESİ</b>	
<b>Sorumlu Birim</b>	Park ve Bahçeler Müdürlüğü	
<b>Performans Hedefi</b>	Hizmet alımı ve Parkların modernizasyonu	
<b>Faaliyet Adı</b>	Parkların modernizasyonu (Su malzemesi, çim halı temini, tamir ve tadilat giderleri)	
<b>Sorumlu Harcama Birimi veya Birimleri</b>	Park ve Bahçeler Müdürlüğü	
<i>Açıklama:</i>		
<b>Ekonomik Kod</b>		<b>2016</b>
01	Personel Giderleri	0
02	SGK Devlet Primi Giderleri	0
03	Mal ve Hizmet Alım Giderleri	330.000
04	Faiz Giderleri	0
05	Cari Transferler	0
06	Sermaye Giderleri	0
07	Sermaye Transferleri	0
08	Borç Verme	0
<b>Toplam Bütçe Kaynak İhtiyacı</b>		<b>330.000 TL</b>
<b>Bütçe Dışı Kaynak</b>	<b>Dönen Sermaye</b>	0
	<b>Diğer Yurt İçi</b>	0
	<b>Yurt Dışı</b>	0
<b>Toplam Bütçe Dışı Kaynak İhtiyacı</b>		0
<b>Toplam Kaynak İhtiyacı</b>		<b>330.000 TL</b>



## DEVELİ BELEDİYE BAŞKANLIĞI 2016 YILI PERFORMANS PROGRAMI

FAALİYET MALİYETLERİ TABLOSU		
İdare Adı	Develi BELEDİYESİ	
Sorumlu Birim	Park ve Bahçeler Müdürlüğü	
Performans Hedefi	Hizmet alımı ve Parkların modernizasyonu	
Faaliyet Adı	Oyun Gruplarının yedek parça alımı	
Sorumlu Harcama Birimi veya Birimleri	Park ve Bahçeler Müdürlüğü	
Açıklama:		
<b>Ekonomik Kod</b>		<b>2016</b>
01	Personel Giderleri	0
02	SGK Devlet Primi Giderleri	0
03	Mal ve Hizmet Alım Giderleri	55.000
04	Faiz Giderleri	0
05	Cari Transferler	0
06	Sermaye Giderleri	0
07	Sermaye Transferleri	0
08	Borç Verme	0
<b>Toplam Bütçe Kaynak İhtiyacı</b>		<b>55.000 TL</b>
<b>Bütçe Dışı Kaynak</b>	<b>Dönen Sermaye</b>	0
	<b>Diğer Yurt İçi</b>	0
	<b>Yurt Dışı</b>	0
<b>Toplam Bütçe Dışı Kaynak İhtiyacı</b>		0
<b>Toplam Kaynak İhtiyacı</b>		<b>55.000 TL</b>

FAALİYET MALİYETLERİ TABLOSU		
İdare Adı	Develi BELEDİYESİ	
Sorumlu Birim	Park ve Bahçeler Müdürlüğü	
Performans Hedefi	Hizmet alımı ve Parkların modernizasyonu	
Faaliyet Adı	Üstü Kapalı piknik masası	
Sorumlu Harcama Birimi veya Birimleri	Park ve Bahçeler Müdürlüğü	
Açıklama:		
<b>Ekonomik Kod</b>		<b>2016</b>
01	Personel Giderleri	0
02	SGK Devlet Primi Giderleri	0
03	Mal ve Hizmet Alım Giderleri	88.000
04	Faiz Giderleri	0
05	Cari Transferler	0
06	Sermaye Giderleri	0
07	Sermaye Transferleri	0
08	Borç Verme	0
<b>Toplam Bütçe Kaynak İhtiyacı</b>		<b>88.000 TL</b>





## DEVELİ BELEDİYE BAŞKANLIĞI 2016 YILI PERFORMANS PROGRAMI

<b>Bütçe Dışı Kaynak</b>	<b>Dönen Sermaye</b>	0
	<b>Diğer Yurt İçi</b>	0
	<b>Yurt Dışı</b>	0
<b>Toplam Bütçe Dışı Kaynak İhtiyacı</b>		0
<b>Toplam Kaynak İhtiyacı</b>		<b>88.000 TL</b>

<b>FAALİYET MALİYETLERİ TABLOSU</b>		
<b>İdare Adı</b>	<b>Develi BELEDİYESİ</b>	
<b>Sorumlu Birim</b>	Park ve Bahçeler Müdürlüğü	
<b>Performans Hedefi</b>	Hizmet alımı ve Parkların modernizasyonu	
<b>Faaliyet Adı</b>	Çöp sepeti temini	
<b>Sorumlu Harcama Birimi veya Birimleri</b>	Park ve Bahçeler Müdürlüğü	
<i>Açıklama:</i>		
<b>Ekonomik Kod</b>		<b>2016</b>
01	Personel Giderleri	0
02	SGK Devlet Primi Giderleri	0
03	Mal ve Hizmet Alım Giderleri	110.000
04	Faiz Giderleri	0
05	Cari Transferler	0
06	Sermaye Giderleri	0
07	Sermaye Transferleri	0
08	Borç Verme	0
<b>Toplam Bütçe Kaynak İhtiyacı</b>		<b>110.000 TL</b>
<b>Bütçe Dışı Kaynak</b>	<b>Dönen Sermaye</b>	0
	<b>Diğer Yurt İçi</b>	0
	<b>Yurt Dışı</b>	0
<b>Toplam Bütçe Dışı Kaynak İhtiyacı</b>		0
<b>Toplam Kaynak İhtiyacı</b>		<b>110.000 TL</b>



## DEVELİ BELEDİYE BAŞKANLIĞI 2016 YILI PERFORMANS PROGRAMI

PERFORMANS HEDEFİ TABLOSU				
<b>İdare Adı</b>	<b>DEVELİ BELEDİYESİ</b>			
<b>Sorumlu Müdürlük</b>	Temizlik İşleri Müdürlüğü			
<b>Sorumlu Birim</b>				
<b>Stratejik Amaç</b>	3: Çevre ve Rekreasyon Durumunun "Yaşanılabilir Develi" Anlayışı Doğrultusunda Geliştirilmesi			
<b>Stratejik Hedef</b>	3.2 Ekolojik dengeyi bozacak kirlilikleri etkin ve çağdaş yöntemlerle ortadan kaldırarak sürdürülebilir bir çevre ortamı oluşturmak			
<b>Performans Hedefi</b>	3.2.1 Evsel atık toplama, taşıma ve bertaraf ile cadde sokak temizliği			
<b>Performans Göstergeleri</b>		<b>2016</b>		
1	Temizlik Hizmeti alımı (3 yıllık ihale) yapılmıştır	0		
2	Düzenli Depolama Tesisi	%20		
3	Vahşi Depolama Alanı Islahı	%20		
<b>Faaliyetler</b>		<b>Kaynak İhtiyacı 2016 (TL)</b>		
		<b>Bütçe</b>	<b>Bütçe Dışı</b>	<b>Toplam</b>
1	Temizlik Hizmeti alımı (3 yıllık ihale) giderleri	2.915.000 TL	0	2.915.000 TL
2	Düzenli Depolama Tesisi	0	0	0
3	Vahşi Depolama Alanı Islahı	20.000 TL	0	20.000 TL
<b>Genel Toplam</b>		<b>2.935.000 TL</b>	<b>0</b>	<b>2.935.000 TL</b>
<b>Performans Hedeflerinden Sorumlu Harcama Birimi</b>		Temizlik İşleri Müdürlüğü		



## DEVELİ BELEDİYE BAŞKANLIĞI 2016 YILI PERFORMANS PROGRAMI

FAALİYET MALİYETLERİ TABLOSU		
İdare Adı	Develi BELEDİYESİ	
Sorumlu Birim	Temizlik İşleri Müdürlüğü	
Performans Hedefi	Evsel atık toplama, taşıma ve bertaraf ile cadde sokak temizliği	
Faaliyet Adı	Temizlik Hizmeti alımı (3 yıllık ihale) giderleri	
Sorumlu Harcama Birimi veya Birimleri	Temizlik İşleri Müdürlüğü	
Ekonomik Kod		2016
01	Personel Giderleri	0
02	SGK Devlet Primi Giderleri	0
03	Mal ve Hizmet Alım Giderleri	2.915.000
04	Faiz Giderleri	0
05	Cari Transferler	0
06	Sermaye Giderleri	0
07	Sermaye Transferleri	0
08	Borç Verme	0
Toplam Bütçe Kaynak İhtiyacı		2.915.000 TL
Bütçe Dışı Kaynak	Dönen Sermaye	0
	Diğer Yurt İçi	0
	Yurt Dışı	0
Toplam Bütçe Dışı Kaynak İhtiyacı		0
Toplam Kaynak İhtiyacı		2.915.000 TL

FAALİYET MALİYETLERİ TABLOSU		
İdare Adı	Develi BELEDİYESİ	
Sorumlu Birim	Temizlik İşleri Müdürlüğü	
Performans Hedefi	Evsel atık toplama, taşıma ve bertaraf ile cadde sokak temizliği	
Faaliyet Adı	Düzenli Depolama Tesisi	
Sorumlu Harcama Birimi veya Birimleri	Temizlik İşleri Müdürlüğü	
<i>Açıklama: Devam eden faaliyet. Maliyeti bulunmamaktadır.</i>		
Ekonomik Kod		2016
01	Personel Giderleri	0
02	SGK Devlet Primi Giderleri	0
03	Mal ve Hizmet Alım Giderleri	0
04	Faiz Giderleri	0
05	Cari Transferler	0
06	Sermaye Giderleri	0
07	Sermaye Transferleri	0
08	Borç Verme	0
Toplam Bütçe Kaynak İhtiyacı		0



## DEVELİ BELEDİYE BAŞKANLIĞI 2016 YILI PERFORMANS PROGRAMI

<b>Bütçe Dışı Kaynak</b>	<b>Dönen Sermaye</b>	0
	<b>Diğer Yurt İçi</b>	0
	<b>Yurt Dışı</b>	0
<b>Toplam Bütçe Dışı Kaynak İhtiyacı</b>		0
<b>Toplam Kaynak İhtiyacı</b>		<b>0</b>

<b>FAALİYET MALİYETLERİ TABLOSU</b>		
<b>İdare Adı</b>	<b>Develi BELEDİYESİ</b>	
<b>Sorumlu Birim</b>	Temizlik İşleri Müdürlüğü	
<b>Performans Hedefi</b>	Evsel atık toplama, taşıma ve bertaraf ile cadde sokak temizliği	
<b>Faaliyet Adı</b>	Vahşi Depolama Alanı Islahı	
<b>Sorumlu Harcama Birimi veya Birimleri</b>	Temizlik İşleri Müdürlüğü	
<i>Açıklama:</i>		
<b>Ekonomik Kod</b>		<b>2016</b>
01	Personel Giderleri	0
02	SGK Devlet Primi Giderleri	0
03	Mal ve Hizmet Alım Giderleri	0
04	Faiz Giderleri	0
05	Cari Transferler	0
06	Sermaye Giderleri	20000
07	Sermaye Transferleri	0
08	Borç Verme	0
<b>Toplam Bütçe Kaynak İhtiyacı</b>		<b>20.000 TL</b>
<b>Bütçe Dışı Kaynak</b>	<b>Dönen Sermaye</b>	0
	<b>Diğer Yurt İçi</b>	0
	<b>Yurt Dışı</b>	0
<b>Toplam Bütçe Dışı Kaynak İhtiyacı</b>		0
<b>Toplam Kaynak İhtiyacı</b>		<b>20.000 TL</b>



## DEVELİ BELEDİYE BAŞKANLIĞI 2016 YILI PERFORMANS PROGRAMI

PERFORMANS HEDEFİ TABLOSU				
<b>İdare Adı</b>	<b>DEVELİ BELEDİYESİ</b>			
<b>Sorumlu Müdürlük</b>	Temizlik İşleri Müdürlüğü			
<b>Sorumlu Birim</b>				
<b>Stratejik Amaç</b>	3: Çevre ve Rekreasyon Durumunun "Yaşanılabilir Develi" Anlayışı Doğrultusunda Geliştirilmesi			
<b>Stratejik Hedef</b>	3.2 Ekolojik dengeyi bozacak kirlilikleri etkin ve çağdaş yöntemlerle ortadan kaldırarak sürdürülebilir bir çevre ortamı oluşturmak			
<b>Performans Hedefi</b>	3.2.2 Yeraltı, yerüstü konteynır ve çöp kovası temini			
<b>Performans Göstergeleri</b>		<b>2016</b>		
1	Konteynır temini (sayı)	400		
<b>Faaliyetler</b>		<b>Kaynak İhtiyacı 2016 (TL)</b>		
		<b>Bütçe</b>	<b>Bütçe Dışı</b>	<b>Toplam</b>
1	Konteynır temini	112.000 TL	0	112.000 TL
<b>Genel Toplam</b>		<b>112.000 TL</b>	<b>0</b>	<b>112.000 TL</b>
<b>Performans Hedeflerinden Sorumlu Harcama Birimi</b>		Temizlik İşleri Müdürlüğü		

FAALİYET MALİYETLERİ TABLOSU				
<b>İdare Adı</b>	<b>Develi BELEDİYESİ</b>			
<b>Sorumlu Birim</b>	Temizlik İşleri Müdürlüğü			
<b>Performans Hedefi</b>	Yeraltı, yerüstü konteynır ve çöp kovası temini			
<b>Faaliyet Adı</b>	Konteynır temini			
<b>Sorumlu Harcama Birimi veya Birimleri</b>	Temizlik İşleri Müdürlüğü			
<i>Açıklama:</i>				
<b>Ekonomik Kod</b>		<b>2016</b>		
01	Personel Giderleri	0		
02	SGK Devlet Primi Giderleri	0		
03	Mal ve Hizmet Alım Giderleri	112.000		
04	Faiz Giderleri	0		
05	Cari Transferler	0		
06	Sermaye Giderleri	0		
07	Sermaye Transferleri	0		
08	Borç Verme	0		
<b>Toplam Bütçe Kaynak İhtiyacı</b>		<b>112.000 TL</b>		



## DEVELİ BELEDİYE BAŞKANLIĞI 2016 YILI PERFORMANS PROGRAMI

<b>Bütçe Dışı Kaynak</b>	<b>Dönen Sermaye</b>	0
	<b>Diğer Yurt İçi</b>	0
	<b>Yurt Dışı</b>	0
<b>Toplam Bütçe Dışı Kaynak İhtiyacı</b>		0
<b>Toplam Kaynak İhtiyacı</b>		<b>112.000 TL</b>

<b>PERFORMANS HEDEFİ TABLOSU</b>		
<b>İdare Adı</b>	<b>DEVELİ BELEDİYESİ</b>	
<b>Sorumlu Müdürlük</b>	Temizlik İşleri Müdürlüğü	
<b>Sorumlu Birim</b>		
<b>Stratejik Amaç</b>	3: Çevre ve Rekreasyon Durumunun "Yaşanılabilir Develi" Anlayışı Doğrultusunda Geliştirilmesi	
<b>Stratejik Hedef</b>	3.2 Ekolojik dengeyi bozacak kirlilikleri etkin ve çağdaş yöntemlerle ortadan kaldırarak sürdürülebilir bir çevre ortamı oluşturmak	
<b>Performans Hedefi</b>	3.2.3 Vektörlerle Mücadele	
<b>Performans Göstergeleri</b>		<b>2016</b>
1	Konteynır dezenfektan alımı	1000 Kg
2	Larvasit Mücadele için ilaç temini	400 L
3	Larvasit Mücadele için ilaç temini (Tablet veya Granül Halinde)	100 Kg
4	Uçkun-Ergin mücadelesi için ilaç temini	1000 L
5	Ağaç ve yeşil alan kevzi mücadelesi	100 L
6	Yabani ot ilaçlaması için ilaç temini	970 L



## DEVELİ BELEDİYE BAŞKANLIĞI 2016 YILI PERFORMANS PROGRAMI

Faaliyetler		Kaynak İhtiyacı 2016 (TL)		
		Bütçe	Bütçe Dışı	Toplam
1	Konteynır dezenfektan alımı	13.000 TL	0	13.000 TL
2	Larvasit Mücadele için ilaç temini	32.000 TL	0	32.000 TL
3	Larvasit Mücadele için ilaç temini (Tablet veya Granül Halinde)	8.000 TL	0	8.000 TL
4	Uçkun-Ergin mücadelesi için ilaç temini	65.000 TL	0	65.000 TL
5	Ağaç ve yeşil alan kevti mücadelesi	2.000 TL	0	2.000 TL
6	Yabani ot ilaçlaması için ilaç temini	53.350 TL	0	53.350 TL
<b>Genel Toplam</b>		<b>173.350 TL</b>	<b>0</b>	<b>173.350 TL</b>
<b>Performans Hedeflerinden Sorumlu Harcama Birimi</b>		Temizlik İşleri Müdürlüğü		

FAALİYET MALİYETLERİ TABLOSU		
<b>İdare Adı</b>	<b>Develi BELEDİYESİ</b>	
<b>Sorumlu Birim</b>	Temizlik İşleri Müdürlüğü	
<b>Performans Hedefi</b>	Vektörlerle Mücadele	
<b>Faaliyet Adı</b>	Konteynır dezenfektan alımı	
<b>Sorumlu Harcama Birimi veya Birimleri</b>	Temizlik İşleri Müdürlüğü	
<b>Ekonomik Kod</b>		<b>2016</b>
01	Personel Giderleri	0
02	SGK Devlet Primi Giderleri	0
03	Mal ve Hizmet Alım Giderleri	13.000
04	Faiz Giderleri	0
05	Cari Transferler	0
06	Sermaye Giderleri	0
07	Sermaye Transferleri	0
08	Borç Verme	0
<b>Toplam Bütçe Kaynak İhtiyacı</b>		<b>13.000 TL</b>



## DEVELİ BELEDİYE BAŞKANLIĞI 2016 YILI PERFORMANS PROGRAMI

<b>Bütçe Dışı Kaynak</b>	<b>Dönen Sermaye</b>	0
	<b>Diğer Yurt İçi</b>	0
	<b>Yurt Dışı</b>	0
<b>Toplam Bütçe Dışı Kaynak İhtiyacı</b>		0
<b>Toplam Kaynak İhtiyacı</b>		<b>13.000 TL</b>

<b>FAALİYET MALİYETLERİ TABLOSU</b>		
<b>İdare Adı</b>	<b>Develi BELEDİYESİ</b>	
<b>Sorumlu Birim</b>	Temizlik İşleri Müdürlüğü	
<b>Performans Hedefi</b>	Vektörlerle Mücadele	
<b>Faaliyet Adı</b>	Larvasit Mücadele için ilaç temini	
<b>Sorumlu Harcama Birimi veya Birimleri</b>	Temizlik İşleri Müdürlüğü	
<b>Ekonomik Kod</b>		<b>2016</b>
01	Personel Giderleri	0
02	SGK Devlet Primi Giderleri	0
03	Mal ve Hizmet Alım Giderleri	32.000
04	Faiz Giderleri	0
05	Cari Transferler	0
06	Sermaye Giderleri	0
07	Sermaye Transferleri	0
08	Borç Verme	0
<b>Toplam Bütçe Kaynak İhtiyacı</b>		<b>32.000 TL</b>
<b>Bütçe Dışı Kaynak</b>	<b>Dönen Sermaye</b>	0
	<b>Diğer Yurt İçi</b>	0
	<b>Yurt Dışı</b>	0
<b>Toplam Bütçe Dışı Kaynak İhtiyacı</b>		0
<b>Toplam Kaynak İhtiyacı</b>		<b>32.000 TL</b>





## DEVELİ BELEDİYE BAŞKANLIĞI 2016 YILI PERFORMANS PROGRAMI

FAALİYET MALİYETLERİ TABLOSU		
İdare Adı	Develi BELEDİYESİ	
Sorumlu Birim	Temizlik İşleri Müdürlüğü	
Performans Hedefi	Vektörlerle Mücadele	
Faaliyet Adı	Larvasit Mücadele için ilaç temini (Tablet veya Granül Halinde)	
Sorumlu Harcama Birimi veya Birimleri	Temizlik İşleri Müdürlüğü	
<b>Ekonomik Kod</b>		<b>2016</b>
01	Personel Giderleri	0
02	SGK Devlet Primi Giderleri	0
03	Mal ve Hizmet Alım Giderleri	8.000
04	Faiz Giderleri	0
05	Cari Transferler	0
06	Sermaye Giderleri	0
07	Sermaye Transferleri	0
08	Borç Verme	0
<b>Toplam Bütçe Kaynak İhtiyacı</b>		<b>8.000 TL</b>
<b>Bütçe Dışı Kaynak</b>	<b>Dönen Sermaye</b>	0
	<b>Diğer Yurt İçi</b>	0
	<b>Yurt Dışı</b>	0
<b>Toplam Bütçe Dışı Kaynak İhtiyacı</b>		<b>0</b>
<b>Toplam Kaynak İhtiyacı</b>		<b>8.000 TL</b>

FAALİYET MALİYETLERİ TABLOSU		
İdare Adı	Develi BELEDİYESİ	
Sorumlu Birim	Temizlik İşleri Müdürlüğü	
Performans Hedefi	Vektörlerle Mücadele	
Faaliyet Adı	Uçkun-Ergin mücadelesi için ilaç temini	
Sorumlu Harcama Birimi veya Birimleri	Temizlik İşleri Müdürlüğü	
<i>Açıklama:</i>		
<b>Ekonomik Kod</b>		<b>2016</b>
01	Personel Giderleri	0
02	SGK Devlet Primi Giderleri	0
03	Mal ve Hizmet Alım Giderleri	65.000
04	Faiz Giderleri	0
05	Cari Transferler	0
06	Sermaye Giderleri	0
07	Sermaye Transferleri	0
08	Borç Verme	0
<b>Toplam Bütçe Kaynak İhtiyacı</b>		<b>65.000 TL</b>



## DEVELİ BELEDİYE BAŞKANLIĞI 2016 YILI PERFORMANS PROGRAMI

<b>Bütçe Dışı Kaynak</b>	<b>Dönen Sermaye</b>	0
	<b>Diğer Yurt İçi</b>	0
	<b>Yurt Dışı</b>	0
<b>Toplam Bütçe Dışı Kaynak İhtiyacı</b>		0
<b>Toplam Kaynak İhtiyacı</b>		<b>65.000 TL</b>

<b>FAALİYET MALİYETLERİ TABLOSU</b>		
<b>İdare Adı</b>	<b>Develi BELEDİYESİ</b>	
<b>Sorumlu Birim</b>	Temizlik İşleri Müdürlüğü	
<b>Performans Hedefi</b>	Vektörlerle Mücadele	
<b>Faaliyet Adı</b>	Ağaç ve yeşil alan kevzi mücadelesi	
<b>Sorumlu Harcama Birimi veya Birimleri</b>	Temizlik İşleri Müdürlüğü	
<i>Açıklama:</i>		
<b>Ekonomik Kod</b>		<b>2016</b>
01	Personel Giderleri	0
02	SGK Devlet Primi Giderleri	0
03	Mal ve Hizmet Alım Giderleri	2.000
04	Faiz Giderleri	0
05	Cari Transferler	0
06	Sermaye Giderleri	0
07	Sermaye Transferleri	0
08	Borç Verme	0
<b>Toplam Bütçe Kaynak İhtiyacı</b>		<b>2.000 TL</b>
<b>Bütçe Dışı Kaynak</b>	<b>Dönen Sermaye</b>	0
	<b>Diğer Yurt İçi</b>	0
	<b>Yurt Dışı</b>	0
<b>Toplam Bütçe Dışı Kaynak İhtiyacı</b>		0
<b>Toplam Kaynak İhtiyacı</b>		<b>2.000 TL</b>



## DEVELİ BELEDİYE BAŞKANLIĞI 2016 YILI PERFORMANS PROGRAMI

FAALİYET MALİYETLERİ TABLOSU		
<b>İdare Adı</b>	<b>Develi BELEDİYESİ</b>	
<b>Sorumlu Birim</b>	Temizlik İşleri Müdürlüğü	
<b>Performans Hedefi</b>	Vektörlerle Mücadele	
<b>Faaliyet Adı</b>	Yabani ot ilaçlaması için ilaç temini	
<b>Sorumlu Harcama Birimi veya Birimleri</b>	Temizlik İşleri Müdürlüğü	
<i>Açıklama:</i>		
<b>Ekonomik Kod</b>		<b>2016</b>
01	Personel Giderleri	0
02	SGK Devlet Primi Giderleri	0
03	Mal ve Hizmet Alım Giderleri	53.350
04	Faiz Giderleri	0
05	Cari Transferler	0
06	Sermaye Giderleri	0
07	Sermaye Transferleri	0
08	Borç Verme	0
<b>Toplam Bütçe Kaynak İhtiyacı</b>		<b>53.350 TL</b>
<b>Bütçe Dışı Kaynak</b>	<b>Dönen Sermaye</b>	0
	<b>Diğer Yurt İçi</b>	0
	<b>Yurt Dışı</b>	0
<b>Toplam Bütçe Dışı Kaynak İhtiyacı</b>		0
<b>Toplam Kaynak İhtiyacı</b>		<b>53.350 TL</b>

PERFORMANS HEDEFİ TABLOSU		
<b>İdare Adı</b>	<b>DEVELİ BELEDİYESİ</b>	
<b>Sorumlu Müdürlük</b>	Temizlik İşleri Müdürlüğü	
<b>Stratejik Amaç</b>	3: Çevre ve Rekreasyon Durumunun "Yaşanılabilir Develi" Anlayışı Doğrultusunda Geliştirilmesi	
<b>Stratejik Hedef</b>	3.2 Ekolojik dengeyi bozacak kirlilikleri etkin ve çağdaş yöntemlerle ortadan kaldırarak sürdürülebilir bir çevre ortamı oluşturmak	
<b>Performans Hedefi</b>	3.2.4 Çevre bilincini geliştirici etkinlikler uygulamalar	
<b>Performans Göstergeleri</b>		<b>2016</b>
1	Çevre Günü Kutlamaları (adet)	1
2	Poşet alımı	1000 Kg
3	Ön görülmeyen diğer harcamalar	



## DEVELİ BELEDİYE BAŞKANLIĞI 2016 YILI PERFORMANS PROGRAMI

Faaliyetler		Kaynak İhtiyacı 2016 (TL)		
		Bütçe	Bütçe Dışı	Toplam
1	Çevre Günü Kutlamaları	5.000 TL	0	5.000 TL
2	Poşet alımı	5.000 TL	0	5.000 TL
3	Ön görülmeyen diğer harcamalar	10.000 TL	0	10.000 TL
<b>Genel Toplam</b>		<b>20.000 TL</b>	<b>0</b>	<b>20.000 TL</b>
<b>Performans Hedeflerinden Sorumlu Harcama Birimi</b>		<b>Temizlik İşleri Müdürlüğü</b>		

FAALİYET MALİYETLERİ TABLOSU		
<b>İdare Adı</b>	<b>Develi BELEDİYESİ</b>	
<b>Sorumlu Birim</b>	Temizlik İşleri Müdürlüğü	
<b>Performans Hedefi</b>	Çevre bilincini geliştirici etkinlikler uygulamalar	
<b>Faaliyet Adı</b>	Çevre Günü Kutlamaları	
<b>Sorumlu Harcama Birimi veya Birimleri</b>	Temizlik İşleri Müdürlüğü	
<i>Açıklama:</i>		
<b>Ekonomik Kod</b>		<b>2016</b>
01	Personel Giderleri	0
02	SGK Devlet Primi Giderleri	0
03	Mal ve Hizmet Alım Giderleri	0
04	Faiz Giderleri	0
05	Cari Transferler	0
06	Sermaye Giderleri	5.000
07	Sermaye Transferleri	0
08	Borç Verme	0
<b>Toplam Bütçe Kaynak İhtiyacı</b>		<b>5.000 TL</b>
<b>Bütçe Dışı Kaynak</b>	<b>Dönen Sermaye</b>	0
	<b>Diğer Yurt İçi</b>	0
	<b>Yurt Dışı</b>	0
<b>Toplam Bütçe Dışı Kaynak İhtiyacı</b>		0
<b>Toplam Kaynak İhtiyacı</b>		<b>5.000 TL</b>



## DEVELİ BELEDİYE BAŞKANLIĞI 2016 YILI PERFORMANS PROGRAMI

FAALİYET MALİYETLERİ TABLOSU		
<b>İdare Adı</b>	<b>Develi BELEDİYESİ</b>	
<b>Sorumlu Birim</b>	Temizlik İşleri Müdürlüğü	
<b>Performans Hedefi</b>	Çevre bilincini geliştirici etkinlikler uygulamalar	
<b>Faaliyet Adı</b>	Poşet alımı	
<b>Sorumlu Harcama Birimi veya Birimleri</b>	Temizlik İşleri Müdürlüğü	
<i>Açıklama:</i>		
<b>Ekonomik Kod</b>		<b>2016</b>
01	Personel Giderleri	0
02	SGK Devlet Primi Giderleri	0
03	Mal ve Hizmet Alım Giderleri	5.000
04	Faiz Giderleri	0
05	Cari Transferler	0
06	Sermaye Giderleri	0
07	Sermaye Transferleri	0
08	Borç Verme	0
<b>Toplam Bütçe Kaynak İhtiyacı</b>		<b>5.000 TL</b>
<b>Bütçe Dışı Kaynak</b>	<b>Dönen Sermaye</b>	0
	<b>Diğer Yurt İçi</b>	0
	<b>Yurt Dışı</b>	0
<b>Toplam Bütçe Dışı Kaynak İhtiyacı</b>		<b>0</b>
<b>Toplam Kaynak İhtiyacı</b>		<b>5.000 TL</b>

FAALİYET MALİYETLERİ TABLOSU		
<b>İdare Adı</b>	<b>Develi BELEDİYESİ</b>	
<b>Sorumlu Birim</b>	Temizlik İşleri Müdürlüğü	
<b>Performans Hedefi</b>	Çevre bilincini geliştirici etkinlikler uygulamalar	
<b>Faaliyet Adı</b>	Ön görülmeyen diğer harcamalar	
<b>Sorumlu Harcama Birimi veya Birimleri</b>	Temizlik İşleri Müdürlüğü	
<i>Açıklama:</i>		
<b>Ekonomik Kod</b>		<b>2016</b>
01	Personel Giderleri	0
02	SGK Devlet Primi Giderleri	0
03	Mal ve Hizmet Alım Giderleri	0
04	Faiz Giderleri	0
05	Cari Transferler	0
06	Sermaye Giderleri	10.000
07	Sermaye Transferleri	0
08	Borç Verme	0
<b>Toplam Bütçe Kaynak İhtiyacı</b>		<b>10.000 TL</b>



## DEVELİ BELEDİYE BAŞKANLIĞI 2016 YILI PERFORMANS PROGRAMI

<b>Bütçe Dışı Kaynak</b>	<b>Dönen Sermaye</b>	0
	<b>Diğer Yurt İçi</b>	0
	<b>Yurt Dışı</b>	0
<b>Toplam Bütçe Dışı Kaynak İhtiyacı</b>		0
<b>Toplam Kaynak İhtiyacı</b>		<b>10.000 TL</b>

<b>PERFORMANS HEDEFİ TABLOSU</b>		
<b>İdare Adı</b>	<b>DEVELİ BELEDİYESİ</b>	
<b>Sorumlu Müdürlük</b>	Temizlik İşleri Müdürlüğü	
<b>Sorumlu Birim</b>		
<b>Stratejik Amaç</b>	3: Çevre ve Rekreasyon Durumunun "Yaşanılabilir Develi" Anlayışı Doğrultusunda Geliştirilmesi	
<b>Stratejik Hedef</b>	3.2 Ekolojik dengeyi bozacak kirlilikleri etkin ve çağdaş yöntemlerle ortadan kaldırarak sürdürülebilir bir çevre ortamı oluşturmak	
<b>Performans Hedefi</b>	3.2.5 Geri dönüşüm amaçlı atık toplama	
<b>Performans Göstergeleri</b>		<b>2016</b>
1	Toplanan Ambalaj Atığı Miktarı artışı	Vatandaşlar ve kurumlar toplama merkezine kendileri getirmektedir
2	Toplanan Bitkisel Atık Yağ Miktarı artışı	
3	Toplanan Atık Pil Miktarı artışı	
4	Toplanan E-Atık Miktarı artışı	



## DEVELİ BELEDİYE BAŞKANLIĞI 2016 YILI PERFORMANS PROGRAMI

Faaliyetler		Kaynak İhtiyacı 2016 (TL)		
		Bütçe	Bütçe Dışı	Toplam
1	Toplanan Ambalaj Atığı	0	0	0
2	Toplanan Bitkisel Atık Yağ	0	0	0
3	Toplanan Atık Pil	0	0	0
4	Toplanan E-Atık	0	0	0
<b>Genel Toplam</b>		<b>0</b>	<b>0</b>	<b>0</b>
<b>Performans Hedeflerinden Sorumlu Harcama Birimi</b>		Temizlik İşleri Müdürlüğü		

FAALİYET MALİYETLERİ TABLOSU		
<b>İdare Adı</b>	Develi BELEDİYESİ	
<b>Sorumlu Birim</b>	Temizlik İşleri Müdürlüğü	
<b>Performans Hedefi</b>	Geri dönüşüm amaçlı atık toplama	
<b>Faaliyet Adı</b>	Toplanan Ambalaj Atığı	
<b>Sorumlu Harcama Birimi veya Birimleri</b>	Temizlik İşleri Müdürlüğü	
<i>Açıklama:</i>		
<b>Ekonomik Kod</b>		<b>2016</b>
01	Personel Giderleri	0
02	SGK Devlet Primi Giderleri	0
03	Mal ve Hizmet Alım Giderleri	0
04	Faiz Giderleri	0
05	Cari Transferler	0
06	Sermaye Giderleri	0
07	Sermaye Transferleri	0
08	Borç Verme	0
<b>Toplam Bütçe Kaynak İhtiyacı</b>		<b>0</b>
<b>Bütçe Dışı Kaynak</b>	<b>Dönen Sermaye</b>	0
	<b>Diğer Yurt İçi</b>	0
	<b>Yurt Dışı</b>	0
<b>Toplam Bütçe Dışı Kaynak İhtiyacı</b>		<b>0</b>
<b>Toplam Kaynak İhtiyacı</b>		<b>0</b>



## DEVELİ BELEDİYE BAŞKANLIĞI 2016 YILI PERFORMANS PROGRAMI

FAALİYET MALİYETLERİ TABLOSU		
<b>İdare Adı</b>	<b>Develi BELEDİYESİ</b>	
<b>Sorumlu Birim</b>	Temizlik İşleri Müdürlüğü	
<b>Performans Hedefi</b>	Geri dönüşüm amaçlı atık toplama	
<b>Faaliyet Adı</b>	Toplanan Bitkisel Atık Yağ	
<b>Sorumlu Harcama Birimi veya Birimleri</b>	Temizlik İşleri Müdürlüğü	
<b>Ekonomik Kod</b>		<b>2016</b>
01	Personel Giderleri	0
02	SGK Devlet Primi Giderleri	0
03	Mal ve Hizmet Alım Giderleri	0
04	Faiz Giderleri	0
05	Cari Transferler	0
06	Sermaye Giderleri	0
07	Sermaye Transferleri	0
08	Boğ Verme	0
<b>Toplam Bütçe Kaynak İhtiyacı</b>		<b>0</b>
<b>Bütçe Dışı Kaynak</b>	<b>Dönen Sermaye</b>	0
	<b>Diğler Yurt İçi</b>	0
	<b>Yurt Dışı</b>	0
<b>Toplam Bütçe Dışı Kaynak İhtiyacı</b>		<b>0</b>
<b>Toplam Kaynak İhtiyacı</b>		<b>0</b>

FAALİYET MALİYETLERİ TABLOSU		
<b>İdare Adı</b>	<b>Develi BELEDİYESİ</b>	
<b>Sorumlu Birim</b>	Temizlik İşleri Müdürlüğü	
<b>Performans Hedefi</b>	Geri dönüşüm amaçlı atık toplama	
<b>Faaliyet Adı</b>	Toplanan Atık Pil	
<b>Sorumlu Harcama Birimi veya Birimleri</b>	Temizlik İşleri Müdürlüğü	
<b>Ekonomik Kod</b>		<b>2016</b>
01	Personel Giderleri	0
02	SGK Devlet Primi Giderleri	0
03	Mal ve Hizmet Alım Giderleri	0
04	Faiz Giderleri	0
05	Cari Transferler	0
06	Sermaye Giderleri	0
07	Sermaye Transferleri	0
08	Boğ Verme	0
<b>Toplam Bütçe Kaynak İhtiyacı</b>		<b>0</b>





## DEVELİ BELEDİYE BAŞKANLIĞI 2016 YILI PERFORMANS PROGRAMI

<b>Bütçe Dışı Kaynak</b>	<b>Dönen Sermaye</b>	0
	<b>Diğer Yurt İçi</b>	0
	<b>Yurt Dışı</b>	0
<b>Toplam Bütçe Dışı Kaynak İhtiyacı</b>		<b>0</b>
<b>Toplam Kaynak İhtiyacı</b>		<b>0</b>

<b>FAALİYET MALİYETLERİ TABLOSU</b>		
<b>İdare Adı</b>	<b>Develi BELEDİYESİ</b>	
<b>Sorumlu Birim</b>	Temizlik İşleri Müdürlüğü	
<b>Performans Hedefi</b>	Geri dönüşüm amaçlı atık toplama	
<b>Faaliyet Adı</b>	Toplanan E-Atık	
<b>Sorumlu Harcama Birimi veya Birimleri</b>	Temizlik İşleri Müdürlüğü	
<i>Açıklama:</i>		
<b>Ekonomik Kod</b>		<b>2016</b>
01	Personel Giderleri	0
02	SGK Devlet Primi Giderleri	0
03	Mal ve Hizmet Alım Giderleri	0
04	Faiz Giderleri	0
05	Cari Transferler	0
06	Sermaye Giderleri	0
07	Sermaye Transferleri	0
08	Borç Verme	0
<b>Toplam Bütçe Kaynak İhtiyacı</b>		<b>0</b>
<b>Bütçe Dışı Kaynak</b>	<b>Dönen Sermaye</b>	0
	<b>Diğer Yurt İçi</b>	0
	<b>Yurt Dışı</b>	0
<b>Toplam Bütçe Dışı Kaynak İhtiyacı</b>		<b>0</b>
<b>Toplam Kaynak İhtiyacı</b>		<b>0</b>



## DEVELİ BELEDİYE BAŞKANLIĞI 2016 YILI PERFORMANS PROGRAMI

PERFORMANS HEDEFİ TABLOSU				
<b>İdare Adı</b>	DEVELİ BELEDİYESİ			
<b>Sorumlu Müdürlük</b>	Temizlik İşleri Müdürlüğü			
<b>Sorumlu Birim</b>				
<b>Stratejik Amaç</b>	3: Çevre Rekreasyon durumun “Yaşanabilir Develi” anlayışı doğrultusunda geliştirilmesi			
<b>Stratejik Hedef</b>	3.2 Ekolojik dengeyi bozacak kirlilikleri etkin ve çağdaş yöntemlerle ortadan kaldırarak sürdürülebilir bir çevre ortamı oluşturmak			
<b>Performans Hedefi</b>	3.2.6 Çevre Denetimi			
<b>Performans Göstergeleri</b>		<b>2016</b>		
1	Çevre Yönetim Birimin kurulması	1		
2	Hava, Toprak, su ve gürültü kirliliği ile ilgili şikâyetlerde denetim (oran)	%10		
3	Belirlenen atık alanları dışında başka yerlere atık bırakma denetimi (Hafriyat, ambalaj, evsel atık vs.)	%20		
<b>Faaliyetler</b>		<b>Kaynak İhtiyacı 2016 (TL)</b>		
		<b>Bütçe</b>	<b>Bütçe Dışı</b>	<b>Toplam</b>
1	Çevre Yönetim Birimin kurulması		0	
2	Hava, Toprak, su ve gürültü kirliliği ile ilgili şikâyetlerde denetim	İşbu iş ve işlemler Ön görülemeyen harcamalardan alınacak	0	İşbu iş ve işlemler Ön görülemeyen harcamalardan alınacak
3	Belirlenen atık alanları dışında başka yerlere atık bırakma denetimi		0	
<b>Genel Toplam</b>			-	
<b>Performans Hedeflerinden Sorumlu Harcama Birimi</b>		Temizlik İşleri Müdürlüğü		



## DEVELİ BELEDİYE BAŞKANLIĞI 2016 YILI PERFORMANS PROGRAMI

PERFORMANS HEDEFİ TABLOSU				
<b>İdare Adı</b>	<b>DEVELİ BELEDİYESİ</b>			
<b>Sorumlu Müdürlük</b>	Kültür ve Sosyal İşler Müdürlüğü			
<b>Sorumlu Birim</b>				
<b>Stratejik Amaç</b>	4: Sosyal Belediyecilik Anlayışının "Toplumsal Hizmet" Doğrultusunda Güçlendirilmesi			
<b>Stratejik Hedef</b>	4.1 Engellilerin ve sosyal desteğe muhtaç diğer dezavantajlı kesimlerin hayatını kolaylaştırmak.			
<b>Performans Hedefi</b>	4.1.1 İhtiyaç sahiplerine yardım			
<b>Performans Göstergeleri</b>		<b>2016</b>		
1	Nakdi Yardım (talebi karşılama oranı)	40		
2	İaşe Yardımı (sayısı)	175		
3	Fakir Ailelere Ekmek Yardımı Ekmek âdeti (günlük 4 ekmek )	35 Aile		
<b>Faaliyetler</b>		<b>Kaynak İhtiyacı 2016 (TL)</b>		
		<b>Bütçe</b>	<b>Bütçe Dışı</b>	<b>Toplam</b>
1	Nakdi Yardım	7.700 TL	0	7.700 TL
2	İaşe Yardımı	9.075 TL	0	9.075 TL
3	Fakir Ailelere Ekmek Yardımı (günlük 4 ekmek )	28.050 TL	0	28.050 TL
<b>Genel Toplam</b>		<b>44.825 TL</b>	<b>0</b>	<b>44.825 TL</b>
<b>Performans Hedeflerinden Sorumlu Harcama Birimi</b>		Kültür ve Sosyal İşler Müdürlüğü		



## DEVELİ BELEDİYE BAŞKANLIĞI 2016 YILI PERFORMANS PROGRAMI

FAALİYET MALİYETLERİ TABLOSU		
İdare Adı	Develi BELEDİYESİ	
Sorumlu Birim	Kültür ve Sosyal İşler Müdürlüğü	
Performans Hedefi	İhtiyaç sahiplerine yardım	
Faaliyet Adı	Nakdi Yardım	
Sorumlu Harcama Birimi veya Birimleri	Kültür ve Sosyal İşler Müdürlüğü	
Açıklama:		
Ekonomik Kod		2016
01	Personel Giderleri	0
02	SGK Devlet Primi Giderleri	0
03	Mal ve Hizmet Alım Giderleri	0
04	Faiz Giderleri	0
05	Cari Transferler	0
06	Sermaye Giderleri	7.700
07	Sermaye Transferleri	0
08	Borç Verme	0
<b>Toplam Bütçe Kaynak İhtiyacı</b>		<b>7.700 TL</b>
Bütçe Dışı Kaynak	Dönen Sermaye	0
	Diğer Yurt İçi	0
	Yurt Dışı	0
<b>Toplam Bütçe Dışı Kaynak İhtiyacı</b>		<b>0</b>
<b>Toplam Kaynak İhtiyacı</b>		<b>7.700 TL</b>

FAALİYET MALİYETLERİ TABLOSU		
İdare Adı	Develi BELEDİYESİ	
Sorumlu Birim	Kültür ve Sosyal İşler Müdürlüğü	
Performans Hedefi	İhtiyaç sahiplerine yardım	
Faaliyet Adı	İaşe Yardımı	
Sorumlu Harcama Birimi veya Birimleri	Kültür ve Sosyal İşler Müdürlüğü	
Açıklama:		
Ekonomik Kod		2016
01	Personel Giderleri	0
02	SGK Devlet Primi Giderleri	0
03	Mal ve Hizmet Alım Giderleri	9.075
04	Faiz Giderleri	0
05	Cari Transferler	0
06	Sermaye Giderleri	0
07	Sermaye Transferleri	0
08	Borç Verme	0
<b>Toplam Bütçe Kaynak İhtiyacı</b>		<b>9.075 TL</b>



## DEVELİ BELEDİYE BAŞKANLIĞI 2016 YILI PERFORMANS PROGRAMI

<b>Bütçe Dışı Kaynak</b>	<b>Dönen Sermaye</b>	0
	<b>Diğer Yurt İçi</b>	0
	<b>Yurt Dışı</b>	0
<b>Toplam Bütçe Dışı Kaynak İhtiyacı</b>		0
<b>Toplam Kaynak İhtiyacı</b>		<b>9.075 TL</b>

<b>FAALİYET MALİYETLERİ TABLOSU</b>		
<b>İdare Adı</b>	<b>Develi BELEDİYESİ</b>	
<b>Sorumlu Birim</b>	Kültür ve Sosyal İşler Müdürlüğü	
<b>Performans Hedefi</b>	İhtiyaç sahiplerine yardım	
<b>Faaliyet Adı</b>	Fakir Ailelere Ekmek Yardımı (günlük 4 ekmek )	
<b>Sorumlu Harcama Birimi veya Birimleri</b>	Kültür ve Sosyal İşler Müdürlüğü	
<i>Açıklama:</i>		
<b>Ekonomik Kod</b>		<b>2016</b>
01	Personel Giderleri	0
02	SGK Devlet Primi Giderleri	0
03	Mal ve Hizmet Alım Giderleri	28.050
04	Faiz Giderleri	0
05	Cari Transferler	0
06	Sermaye Giderleri	0
07	Sermaye Transferleri	0
08	Borç Verme	0
<b>Toplam Bütçe Kaynak İhtiyacı</b>		<b>28.050 TL</b>
<b>Bütçe Dışı Kaynak</b>	<b>Dönen Sermaye</b>	0
	<b>Diğer Yurt İçi</b>	0
	<b>Yurt Dışı</b>	0
<b>Toplam Bütçe Dışı Kaynak İhtiyacı</b>		0
<b>Toplam Kaynak İhtiyacı</b>		<b>28.050 TL</b>



## DEVELİ BELEDİYE BAŞKANLIĞI 2016 YILI PERFORMANS PROGRAMI

PERFORMANS HEDEFİ TABLOSU				
<b>İdare Adı</b>	<b>DEVELİ BELEDİYESİ</b>			
<b>Sorumlu Müdürlük</b>	Kültür ve Sosyal İşler Müdürlüğü			
<b>Sorumlu Birim</b>				
<b>Stratejik Amaç</b>	4: Sosyal Belediyecilik Anlayışının "Toplumsal Hizmet" Doğrultusunda Güçlendirilmesi			
<b>Stratejik Hedef</b>	4.1 Engellilerin ve sosyal desteğe muhtaç diğer dezavantajlı kesimlerin hayatını kolaylaştırmak.			
<b>Performans Hedefi</b>	4.1.2 Bilinçlendirme, eğitim-kurs çalışmaları			
<b>Performans Göstergeleri</b>		<b>2016</b>		
1	Sosyal Sorumluluk organizasyonları (sayı)	1		
<b>Faaliyetler</b>		<b>Kaynak İhtiyacı 2016 (TL)</b>		
		<b>Bütçe</b>	<b>Bütçe Dışı</b>	<b>Toplam</b>
1	Sosyal Sorumluluk organizasyonları	33.000 TL	0	33.000 TL
<b>Genel Toplam</b>		<b>33.000 TL</b>	<b>0</b>	<b>33.000 TL</b>
<b>Performans Hedeflerinden Sorumlu Harcama Birimi</b>		Kültür ve Sosyal İşler Müdürlüğü		

FAALİYET MALİYETLERİ TABLOSU		
<b>İdare Adı</b>	<b>Develi BELEDİYESİ</b>	
<b>Sorumlu Birim</b>	Kültür ve Sosyal İşler Müdürlüğü	
<b>Performans Hedefi</b>	Bilinçlendirme, eğitim-kurs çalışmaları	
<b>Faaliyet Adı</b>	Sosyal Sorumluluk organizasyonları	
<b>Sorumlu Harcama Birimi veya Birimleri</b>	Kültür ve Sosyal İşler Müdürlüğü	
<b>Ekonomik Kod</b>		<b>2016</b>
01	Personel Giderleri	0
02	SGK Devlet Primi Giderleri	0
03	Mal ve Hizmet Alım Giderleri	0
04	Faiz Giderleri	0
05	Cari Transferler	0
06	Sermaye Giderleri	33.000
07	Sermaye Transferleri	0
08	Borç Verme	0
<b>Toplam Bütçe Kaynak İhtiyacı</b>		<b>33.000 TL</b>



## DEVELİ BELEDİYE BAŞKANLIĞI 2016 YILI PERFORMANS PROGRAMI

<b>Bütçe Dışı Kaynak</b>	<b>Dönen Sermaye</b>	0
	<b>Diğer Yurt İçi</b>	0
	<b>Yurt Dışı</b>	0
<b>Toplam Bütçe Dışı Kaynak İhtiyacı</b>		<b>0</b>
<b>Toplam Kaynak İhtiyacı</b>		<b>33.000 TL</b>

<b>PERFORMANS HEDEFİ TABLOSU</b>				
<b>İdare Adı</b>	<b>DEVELİ BELEDİYESİ</b>			
<b>Sorumlu Müdürlük</b>	Kültür ve Sosyal İşler Müdürlüğü			
<b>Sorumlu Birim</b>				
<b>Stratejik Amaç</b>	4: Sosyal Belediyecilik Anlayışının "Toplumsal Hizmet" Doğrultusunda Güçlendirilmesi			
<b>Stratejik Hedef</b>	4.2 Çocuklar, gençler ve aile kurumuna yönelik sosyal mekânları geliştirmek			
<b>Performans Hedefi</b>	4.2.1 Kültür merkezinin aktif olarak kullanılması			
<b>Performans Göstergeleri</b>		<b>2016</b>		
1	Sinema ve tiyatro gösterisi (adet)	25		
<b>Faaliyetler</b>		<b>Kaynak İhtiyacı 2016 (TL)</b>		
		<b>Bütçe</b>	<b>Bütçe Dışı</b>	<b>Toplam</b>
1	Sinema ve tiyatro gösterisi	55.000 TL	0	55.000 TL
<b>Genel Toplam</b>		55.000 TL	0	55.000 TL
<b>Performans Hedeflerinden Sorumlu Harcama Birimi</b>		Kültür ve Sosyal İşler Müdürlüğü		



## DEVELİ BELEDİYE BAŞKANLIĞI 2016 YILI PERFORMANS PROGRAMI

FAALİYET MALİYETLERİ TABLOSU		
İdare Adı	Develi BELEDİYESİ	
Sorumlu Birim	Kültür ve Sosyal İşler Müdürlüğü	
Performans Hedefi	Kültür merkezinin aktif olarak kullanılması	
Faaliyet Adı	Sinema ve tiyatro gösterisi	
Sorumlu Harcama Birimi veya Birimleri	Kültür ve Sosyal İşler Müdürlüğü	
Açıklama:		
Ekonomik Kod		2016
01	Personel Giderleri	0
02	SGK Devlet Primi Giderleri	0
03	Mal ve Hizmet Alım Giderleri	55.000
04	Faiz Giderleri	0
05	Cari Transferler	0
06	Sermaye Giderleri	0
07	Sermaye Transferleri	0
08	Borç Verme	0
Toplam Bütçe Kaynak İhtiyacı		55.000 TL
Bütçe Dışı Kaynak	Dönen Sermaye	0
	Diğer Yurt İçi	0
	Yurt Dışı	0
Toplam Bütçe Dışı Kaynak İhtiyacı		0
Toplam Kaynak İhtiyacı		55.000 TL

PERFORMANS HEDEFİ TABLOSU		
İdare Adı	DEVELİ BELEDİYESİ	
Sorumlu Müdürlük	Kültür ve Sosyal İşler Müdürlüğü	
Stratejik Amaç	5: Eğitim, Kültür, Sanat, Turizm ve Ekonomik Etkinliklerinin "Yerel Kalkınma Değerleri" bilinciyle Develi'de etkin olarak güçlendirilmesi	
Stratejik Hedef	5.1 İlçedeki kültür ve sanat etkinliklerini artırmak ve yaygınlaştırmak	
Performans Hedefi	5.1.1 Kültürel etkinlikler ve yarışmalar	
Performans Göstergeleri		2016
1	Âşık Seyrani festival (adet)	1
2	Kültürel Geziler (gezi sayısı)	2





## DEVELİ BELEDİYE BAŞKANLIĞI 2016 YILI PERFORMANS PROGRAMI

3	Anma Programları (sayısı)	10		
4	Yarışmalar (hikâye vs.)	3		
5	Kupa, plaket vb. hediye verilmesi	Kültürel etkinlikler ve yarışmalardaki ödül sahiplerine		
6	Misafirlerin ağırlanması (Tören)	Resmi tören, dini ve bayramlarda, ilçe dışından gelen misafirlerin ağırlanması		
<b>Faaliyetler</b>		<b>Kaynak İhtiyacı 2016 (TL)</b>		
		<b>Bütçe</b>	<b>Bütçe Dışı</b>	<b>Toplam</b>
1	Aşık Seyrani festival	220.000 TL	0	220.000 TL
2	Kültürel Geziler	5.500 TL	0	5.500 TL
3	Anma Programları	11.000 TL	0	11.000 TL
4	Yarışmalar (hikâye vs.)	5.500 TL	0	5.500 TL
5	Kupa, plaket vb. hediye verilmesi	44.000 TL	0	44.000 TL
6	Misafirlerin ağırlanması (Tören)	88.000 TL	0	88.000 TL
<b>Genel Toplam</b>		<b>374.000 TL</b>	<b>0</b>	<b>374.000 TL</b>
<b>Performans Hedeflerinden Sorumlu Harcama Birimi</b>		<b>Kültür ve Sosyal İşler Müdürlüğü</b>		



## DEVELİ BELEDİYE BAŞKANLIĞI 2016 YILI PERFORMANS PROGRAMI

FAALİYET MALİYETLERİ TABLOSU		
<b>İdare Adı</b>	<b>Develi BELEDİYESİ</b>	
<b>Sorumlu Birim</b>	Kültür ve Sosyal İşler Müdürlüğü	
<b>Performans Hedefi</b>	Kültürel etkinlikler ve yarışmalar	
<b>Faaliyet Adı</b>	Aşık Seyrani festival	
<b>Sorumlu Harcama Birimi veya Birimleri</b>	Kültür ve Sosyal İşler Müdürlüğü	
<b>Ekonomik Kod</b>		<b>2016</b>
01	Personel Giderleri	0
02	SGK Devlet Primi Giderleri	0
03	Mal ve Hizmet Alım Giderleri	0
04	Faiz Giderleri	0
05	Cari Transferler	0
06	Sermaye Giderleri	220.000
07	Sermaye Transferleri	0
08	Borç Verme	0
<b>Toplam Bütçe Kaynak İhtiyacı</b>		<b>220.000 TL</b>
<b>Bütçe Dışı Kaynak</b>	<b>Dönen Sermaye</b>	0
	<b>Diğer Yurt İçi</b>	0
	<b>Yurt Dışı</b>	0
<b>Toplam Bütçe Dışı Kaynak İhtiyacı</b>		0
<b>Toplam Kaynak İhtiyacı</b>		<b>220.000 TL</b>

FAALİYET MALİYETLERİ TABLOSU		
<b>İdare Adı</b>	<b>Develi BELEDİYESİ</b>	
<b>Sorumlu Birim</b>	Kültür ve Sosyal İşler Müdürlüğü	
<b>Performans Hedefi</b>	Kültürel etkinlikler ve yarışmalar	
<b>Faaliyet Adı</b>	Kültürel Geziler	
<b>Sorumlu Harcama Birimi veya Birimleri</b>	Kültür ve Sosyal İşler Müdürlüğü	
<b>Ekonomik Kod</b>		<b>2016</b>
01	Personel Giderleri	0
02	SGK Devlet Primi Giderleri	0
03	Mal ve Hizmet Alım Giderleri	0
04	Faiz Giderleri	0
05	Cari Transferler	0
06	Sermaye Giderleri	5.500
07	Sermaye Transferleri	0
08	Borç Verme	0
<b>Toplam Bütçe Kaynak İhtiyacı</b>		<b>5.500 TL</b>



## DEVELİ BELEDİYE BAŞKANLIĞI 2016 YILI PERFORMANS PROGRAMI

<b>Bütçe Dışı Kaynak</b>	<b>Dönen Sermaye</b>	0
	<b>Diğer Yurt İçi</b>	0
	<b>Yurt Dışı</b>	0
<b>Toplam Bütçe Dışı Kaynak İhtiyacı</b>		0
<b>Toplam Kaynak İhtiyacı</b>		<b>5.500 TL</b>

<b>FAALİYET MALİYETLERİ TABLOSU</b>		
<b>İdare Adı</b>	<b>Develi BELEDİYESİ</b>	
<b>Sorumlu Birim</b>	Kültür ve Sosyal İşler Müdürlüğü	
<b>Performans Hedefi</b>	Kültürel etkinlikler ve yarışmalar	
<b>Faaliyet Adı</b>	Anma Programları	
<b>Sorumlu Harcama Birimi veya Birimleri</b>	Kültür ve Sosyal İşler Müdürlüğü	
<i>Açıklama:</i>		
<b>Ekonomik Kod</b>		<b>2016</b>
01	Personel Giderleri	0
02	SGK Devlet Primi Giderleri	0
03	Mal ve Hizmet Alım Giderleri	0
04	Faiz Giderleri	0
05	Cari Transferler	0
06	Sermaye Giderleri	11.000
07	Sermaye Transferleri	0
08	Borç Verme	0
<b>Toplam Bütçe Kaynak İhtiyacı</b>		<b>11.000 TL</b>
<b>Bütçe Dışı Kaynak</b>	<b>Dönen Sermaye</b>	0
	<b>Diğer Yurt İçi</b>	0
	<b>Yurt Dışı</b>	0
<b>Toplam Bütçe Dışı Kaynak İhtiyacı</b>		0
<b>Toplam Kaynak İhtiyacı</b>		<b>11.000 TL</b>



## DEVELİ BELEDİYE BAŞKANLIĞI 2016 YILI PERFORMANS PROGRAMI

FAALİYET MALİYETLERİ TABLOSU		
İdare Adı	Develi BELEDİYESİ	
Sorumlu Birim	Kültür ve Sosyal İşler Müdürlüğü	
Performans Hedefi	Kültürel etkinlikler ve yarışmalar	
Faaliyet Adı	Yarışmalar (hikâye vs.)	
Sorumlu Harcama Birimi veya Birimleri	Kültür ve Sosyal İşler Müdürlüğü	
Ekonomik Kod		2016
01	Personel Giderleri	0
02	SGK Devlet Primi Giderleri	0
03	Mal ve Hizmet Alım Giderleri	0
04	Faiz Giderleri	0
05	Cari Transferler	0
06	Sermaye Giderleri	5.500
07	Sermaye Transferleri	0
08	Borç Verme	0
<b>Toplam Bütçe Kaynak İhtiyacı</b>		<b>5.500 TL</b>
Bütçe Dışı Kaynak	Dönen Sermaye	0
	Diğer Yurt İçi	0
	Yurt Dışı	0
<b>Toplam Bütçe Dışı Kaynak İhtiyacı</b>		<b>0</b>
<b>Toplam Kaynak İhtiyacı</b>		<b>5.500 TL</b>

FAALİYET MALİYETLERİ TABLOSU		
İdare Adı	Develi BELEDİYESİ	
Sorumlu Birim	Kültür ve Sosyal İşler Müdürlüğü	
Performans Hedefi	Kültürel etkinlikler ve yarışmalar	
Faaliyet Adı	Kupa, plaket vb. hediye verilmesi	
Sorumlu Harcama Birimi veya Birimleri	Kültür ve Sosyal İşler Müdürlüğü	
Ekonomik Kod		2016
01	Personel Giderleri	0
02	SGK Devlet Primi Giderleri	0
03	Mal ve Hizmet Alım Giderleri	44.000
04	Faiz Giderleri	0
05	Cari Transferler	0
06	Sermaye Giderleri	0
07	Sermaye Transferleri	0
08	Borç Verme	0
<b>Toplam Bütçe Kaynak İhtiyacı</b>		<b>44.000 TL</b>



## DEVELİ BELEDİYE BAŞKANLIĞI 2016 YILI PERFORMANS PROGRAMI

<b>Bütçe Dışı Kaynak</b>	<b>Dönen Sermaye</b>	0
	<b>Diğer Yurt İçi</b>	0
	<b>Yurt Dışı</b>	0
<b>Toplam Bütçe Dışı Kaynak İhtiyacı</b>		0
<b>Toplam Kaynak İhtiyacı</b>		<b>44.000 TL</b>

<b>FAALİYET MALİYETLERİ TABLOSU</b>		
<b>İdare Adı</b>	<b>Develi BELEDİYESİ</b>	
<b>Sorumlu Birim</b>	Kültür ve Sosyal İşler Müdürlüğü	
<b>Performans Hedefi</b>	Kültürel etkinlikler ve yarışmalar	
<b>Faaliyet Adı</b>	Misafirlerin ağırlanması (Tören)	
<b>Sorumlu Harcama Birimi veya Birimleri</b>	Kültür ve Sosyal İşler Müdürlüğü	
<i>Açıklama:</i>		
<b>Ekonomik Kod</b>		<b>2016</b>
01	Personel Giderleri	0
02	SGK Devlet Primi Giderleri	0
03	Mal ve Hizmet Alım Giderleri	0
04	Faiz Giderleri	0
05	Cari Transferler	0
06	Sermaye Giderleri	88.000
07	Sermaye Transferleri	0
08	Borç Verme	0
<b>Toplam Bütçe Kaynak İhtiyacı</b>		<b>88.000 TL</b>
<b>Bütçe Dışı Kaynak</b>	<b>Dönen Sermaye</b>	0
	<b>Diğer Yurt İçi</b>	0
	<b>Yurt Dışı</b>	0
<b>Toplam Bütçe Dışı Kaynak İhtiyacı</b>		0
<b>Toplam Kaynak İhtiyacı</b>		<b>88.000 TL</b>



## DEVELİ BELEDİYE BAŞKANLIĞI 2016 YILI PERFORMANS PROGRAMI

PERFORMANS HEDEFİ TABLOSU				
<b>İdare Adı</b>	<b>DEVELİ BELEDİYESİ</b>			
<b>Sorumlu Müdürlük</b>	Fen İşleri Müdürlüğü ve Kırsal Hizmetler Müdürlüğü			
<b>Sorumlu Birim</b>				
<b>Stratejik Amaç</b>	5: Eğitim, Kültür, Sanat, Turizm ve Ekonomik Etkinliklerinin "Yerel Kalkınma Değerleri" bilinciyle Develi'de etkin olarak güçlendirilmesi			
<b>Stratejik Hedef</b>	5.2 İlçenin eğitim düzeyi ve kalitesinin geliştirilmesine katkıda bulunmak			
<b>Performans Hedefi</b>	5.2.1 Okul bakım onarımı			
<b>Performans Göstergeleri</b>		<b>2016</b>		
1	Okul bakım ve onarımı	%20		
2	Okul bahçelerinin düzenlenmesi	%20		
<b>Faaliyetler</b>		<b>Kaynak İhtiyacı 2016 (TL)</b>		
		<b>Bütçe</b>	<b>Bütçe Dışı</b>	<b>Toplam</b>
1	Okul bakım ve onarımı	10.000 TL	0	10.000 TL
2	Okul bahçelerinin düzenlenmesi	40.000 TL	0	40.000 TL
<b>Genel Toplam</b>		<b>50.000 TL</b>	<b>0</b>	<b>50.000 TL</b>
<b>Performans Hedeflerinden Sorumlu Harcama Birimi</b>		Fen İşleri Müdürlüğü ve Kırsal Hizmetler Müdürlüğü		



## DEVELİ BELEDİYE BAŞKANLIĞI 2016 YILI PERFORMANS PROGRAMI

FAALİYET MALİYETLERİ TABLOSU		
İdare Adı	Develi BELEDİYESİ	
Sorumlu Birim	Fen İşleri Müdürlüğü ve Kırsal Hizmetler Müdürlüğü	
Performans Hedefi	Okul bakım onarımı	
Faaliyet Adı	Okul bakım ve onarımı	
Sorumlu Harcama Birimi veya Birimleri	Fen İşleri Müdürlüğü ve Kırsal Hizmetler Müdürlüğü	
Ekonomik Kod		2016
01	Personel Giderleri	1.275
02	SGK Devlet Primi Giderleri	225
03	Mal ve Hizmet Alım Giderleri	0
04	Faiz Giderleri	0
05	Cari Transferler	0
06	Sermaye Giderleri	8.500
07	Sermaye Transferleri	0
08	Borç Verme	0
<b>Toplam Bütçe Kaynak İhtiyacı</b>		<b>10.000 TL</b>
Bütçe Dışı Kaynak	Dönen Sermaye	0
	Diğer Yurt İçi	0
	Yurt Dışı	0
<b>Toplam Bütçe Dışı Kaynak İhtiyacı</b>		<b>0</b>
<b>Toplam Kaynak İhtiyacı</b>		<b>10.000 TL</b>

FAALİYET MALİYETLERİ TABLOSU		
İdare Adı	Develi BELEDİYESİ	
Sorumlu Birim	Fen İşleri Müdürlüğü ve Kırsal Hizmetler Müdürlüğü	
Performans Hedefi	Okul bakım onarımı	
Faaliyet Adı	Okul bahçelerinin düzenlenmesi	
Sorumlu Harcama Birimi veya Birimleri	Fen İşleri Müdürlüğü ve Kırsal Hizmetler Müdürlüğü	
Ekonomik Kod		2016
01	Personel Giderleri	5.100
02	SGK Devlet Primi Giderleri	900
03	Mal ve Hizmet Alım Giderleri	0
04	Faiz Giderleri	0
05	Cari Transferler	0
06	Sermaye Giderleri	34.000
07	Sermaye Transferleri	0
08	Borç Verme	0
<b>Toplam Bütçe Kaynak İhtiyacı</b>		<b>40.000 TL</b>



## DEVELİ BELEDİYE BAŞKANLIĞI 2016 YILI PERFORMANS PROGRAMI

<b>Bütçe Dışı Kaynak</b>	<b>Dönen Sermaye</b>	0
	<b>Diğer Yurt İçi</b>	0
	<b>Yurt Dışı</b>	0
<b>Toplam Bütçe Dışı Kaynak İhtiyacı</b>		0
<b>Toplam Kaynak İhtiyacı</b>		<b>40.000 TL</b>

<b>PERFORMANS HEDEFİ TABLOSU</b>				
<b>İdare Adı</b>	<b>DEVELİ BELEDİYESİ</b>			
<b>Sorumlu Müdürlük</b>	Kültür ve Sosyal İşler Müdürlüğü			
<b>Sorumlu Birim</b>				
<b>Stratejik Amaç</b>	5: Eğitim, Kültür, Sanat, Turizm ve Ekonomik Etkinliklerinin "Yerel Kalkınma Değerleri" bilinciyle Develi'de etkin olarak güçlendirilmesi			
<b>Stratejik Hedef</b>	5.2 İlçenin eğitim düzeyi ve kalitesinin geliştirilmesine katkıda bulunmak			
<b>Performans Hedefi</b>	5.2.2 Ailelere ve Öğrencilere yönelik kültürel faaliyetler			
<b>Performans Göstergeleri</b>		<b>2016</b>		
1	Eğitime Destek (Öğrenci sayısı)	35		
<b>Faaliyetler</b>		<b>Kaynak İhtiyacı 2016 (TL)</b>		
		<b>Bütçe</b>	<b>Bütçe Dışı</b>	<b>Toplam</b>
1	Eğitime Destek	8.250 TL	0	8.250 TL
<b>Genel Toplam</b>		<b>8.250 TL</b>	<b>0</b>	<b>8.250 TL</b>
<b>Performans Hedeflerinden Sorumlu Harcama Birimi</b>		Kültür ve Sosyal İşler Müdürlüğü		





## DEVELİ BELEDİYE BAŞKANLIĞI 2016 YILI PERFORMANS PROGRAMI

FAALİYET MALİYETLERİ TABLOSU		
İdare Adı	Develi BELEDİYESİ	
Sorumlu Birim	Kültür ve Sosyal İşler Müdürlüğü	
Performans Hedefi	Ailelere ve Öğrencilere yönelik kültürel faaliyetler	
Faaliyet Adı	Eğitime Destek	
Sorumlu Harcama Birimi veya Birimleri	Kültür ve Sosyal İşler Müdürlüğü	
Ekonomik Kod		2016
01	Personel Giderleri	0
02	SGK Devlet Primi Giderleri	0
03	Mal ve Hizmet Alım Giderleri	0
04	Faiz Giderleri	0
05	Cari Transferler	0
06	Sermaye Giderleri	8.250
07	Sermaye Transferleri	0
08	Borç Verme	0
<b>Toplam Bütçe Kaynak İhtiyacı</b>		<b>8.250 TL</b>
Bütçe Dışı Kaynak	Dönen Sermaye	0
	Diğer Yurt İçi	0
	Yurt Dışı	0
<b>Toplam Bütçe Dışı Kaynak İhtiyacı</b>		<b>0</b>
<b>Toplam Kaynak İhtiyacı</b>		<b>8.250 TL</b>

PERFORMANS HEDEFİ TABLOSU		
İdare Adı	DEVELİ BELEDİYESİ	
Sorumlu Müdürlük	Strateji Geliştirme Müdürlüğü	
Sorumlu Birim		
Stratejik Amaç	5: Eğitim, Kültür, Sanat, Turizm ve Ekonomik Etkinliklerinin "Yerel Kalkınma Değerleri" bilinciyle Develi'de etkin olarak güçlendirilmesi	
Stratejik Hedef	5.3 İlçede ekonomi ve ticaretinin geliştirilmesi	
Performans Hedefi	5.3.1 Girişimcilik kursları	
Performans Göstergeleri		2016
1	Girişimcilik kursları	180



## DEVELİ BELEDİYE BAŞKANLIĞI 2016 YILI PERFORMANS PROGRAMI

Faaliyetler		Kaynak İhtiyacı 2016 (TL)		
		Bütçe	Bütçe Dışı	Toplam
1	Girişimcilik Kursları	İlçe MEB ve KOSGEB ile belediyemizin ortak projesidir ve maliyeti bulunmamaktadır	0	0
<b>Genel Toplam</b>		<b>0</b>	<b>0</b>	<b>0</b>
<b>Performans Hedeflerinden Sorumlu Harcama Birimi</b>		Strateji Geliştirme Müdürlüğü		

FAALİYET MALİYETLERİ TABLOSU		
İdare Adı	Develi BELEDİYESİ	
Sorumlu Birim	Strateji Geliştirme Müdürlüğü	
Performans Hedefi	Girişimcilik kursları	
Faaliyet Adı	Girişimcilik Kursları	
Sorumlu Harcama Birimi veya Birimleri	Strateji Geliştirme Müdürlüğü	
Açıklama:		
Ekonomik Kod		2016
01	Personel Giderleri	0
02	SGK Devlet Primi Giderleri	0
03	Mal ve Hizmet Alım Giderleri	0
04	Faiz Giderleri	0
05	Cari Transferler	0
06	Sermaye Giderleri	0
07	Sermaye Transferleri	0
08	Borç Verme	0
<b>Toplam Bütçe Kaynak İhtiyacı</b>		<b>0</b>
Bütçe Dışı Kaynak	Dönen Sermaye	0
	Diğer Yurt İçi	0
	Yurt Dışı	0
<b>Toplam Bütçe Dışı Kaynak İhtiyacı</b>		<b>0</b>
<b>Toplam Kaynak İhtiyacı</b>		<b>0</b>



## DEVELİ BELEDİYE BAŞKANLIĞI 2016 YILI PERFORMANS PROGRAMI

PERFORMANS HEDEFİ TABLOSU				
<b>İdare Adı</b>	DEVELİ BELEDİYESİ			
<b>Sorumlu Müdürlük</b>	Strateji Geliştirme Müdürlüğü			
<b>Sorumlu Birim</b>				
<b>Stratejik Amaç</b>	5: Eğitim, Kültür, Sanat, Turizm ve Ekonomik Etkinliklerinin "Yerel Kalkınma Değerleri" bilinciyle Develi'de etkin olarak güçlendirilmesi			
<b>Stratejik Hedef</b>	5.3 İlçede ekonomi ve ticaretinin geliştirilmesi			
<b>Performans Hedefi</b>	5.3.2 Hizmetlerin kamuya duyurulması			
<b>Performans Göstergeleri</b>		<b>2016</b>		
1	Bilgilendirme Toplantısı	2		
<b>Faaliyetler</b>		<b>Kaynak İhtiyacı 2016 (TL)</b>		
		<b>Bütçe</b>	<b>Bütçe Dışı</b>	<b>Toplam</b>
1	Bilgilendirme Toplantısı	20.700 TL	0	20.700 TL
<b>Genel Toplam</b>		<b>20.700 TL</b>	<b>0</b>	<b>20.700 TL</b>
<b>Performans Hedeflerinden Sorumlu Harcama Birimi</b>		Strateji Geliştirme Müdürlüğü		

FAALİYET MALİYETLERİ TABLOSU			
<b>İdare Adı</b>	Develi BELEDİYESİ		
<b>Sorumlu Birim</b>	Strateji Geliştirme Müdürlüğü		
<b>Performans Hedefi</b>	Hizmetlerin kamuya duyurulması		
<b>Faaliyet Adı</b>	Bilgilendirme Toplantısı		
<b>Sorumlu Harcama Birimi veya Birimleri</b>	Strateji Geliştirme Müdürlüğü		
<i>Açıklama:</i>			
<b>Ekonomik Kod</b>		<b>2016</b>	
01	Personel Giderleri	0	
02	SGK Devlet Primi Giderleri	0	
03	Mal ve Hizmet Alım Giderleri	0	
04	Faiz Giderleri	0	
05	Cari Transferler	0	
06	Sermaye Giderleri	20.700	
07	Sermaye Transferleri	0	
08	Borç Verme	0	
<b>Toplam Bütçe Kaynak İhtiyacı</b>		<b>20.700 TL</b>	



## DEVELİ BELEDİYE BAŞKANLIĞI 2016 YILI PERFORMANS PROGRAMI

<b>Bütçe Dışı Kaynak</b>	<b>Dönen Sermaye</b>	0
	<b>Diğer Yurt İçi</b>	0
	<b>Yurt Dışı</b>	0
<b>Toplam Bütçe Dışı Kaynak İhtiyacı</b>		0
<b>Toplam Kaynak İhtiyacı</b>		<b>20.700 TL</b>

<b>PERFORMANS HEDEFİ TABLOSU</b>		
<b>İdare Adı</b>	<b>DEVELİ BELEDİYESİ</b>	
<b>Sorumlu Müdürlük</b>	Zabıta Müdürlüğü	
<b>Sorumlu Birim</b>	Zabıta Müdürlüğü, Veteriner Birimi, Ölçü ve Ayar Birimi	
<b>Stratejik Amaç</b>	6: Sağlık ve Esenlik Hizmetlerinin İyileştirilmesi	
<b>Stratejik Hedef</b>	6.1 Halk sağlığı ile ilgili koruyucu, önleyici ve denetleyici çalışmaları etkin olarak yürütmek.	
<b>Performans Hedefi</b>	6.1.1 Gıda satışı yapan iş yeri denetimi	
<b>Performans Göstergeleri</b>		<b>2016</b>
1	Market- Bakkal- Büfe statüsündeki iş yerlerinin denetimi (Yıllık)	4
2	Ekmek ve Pide Fırını statüsündeki iş yerlerinin denetimi (Yıllık)	4
3	Manav statüsündeki iş yerlerinin denetimi (Yıllık)	4
4	Kasap statüsündeki iş yerlerinin denetimi (Yıllık)	4
5	Şarküteri statüsündeki iş yerlerinin denetimi (Yıllık)	4
6	Ölçü ve Tartı Aletleri denetimi (Yıllık)	Etkin bir şekilde takip edilmektedir



## DEVELİ BELEDİYE BAŞKANLIĞI 2016 YILI PERFORMANS PROGRAMI

Faaliyetler		Kaynak İhtiyacı 2016 (TL)		
		Bütçe	Bütçe Dışı	Toplam
1	Market- Bakkal- Büfe statüsündeki iş yerlerinin denetimi	0	0	0
2	Ekmek ve Pide Fırını statüsündeki iş yerlerinin denetimi	0	0	0
3	Manav statüsündeki iş yerlerinin denetimi	0	0	0
4	Kasap statüsündeki iş yerlerinin denetimi	0	0	0
5	Şarküteri statüsündeki iş yerlerinin denetimi	0	0	0
6	Ölçü ve Tartı Aletleri denetimi	0	0	0
*İşbu ve işlemler Personel ve araç gereçleriyle yapılacaktır (Bedelsiz)				
<b>Genel Toplam</b>		<b>0</b>	<b>0</b>	<b>0</b>
<b>Performans Hedeflerinden Sorumlu Harcama Birimi</b>		Zabıta Müdürlüğü		

FAALİYET MALİYETLERİ TABLOSU		
<b>İdare Adı</b>	Develi BELEDİYESİ	
<b>Sorumlu Birim</b>	Zabıta Müdürlüğü	
<b>Performans Hedefi</b>	Gıda satışı yapan iş yeri denetimi	
<b>Faaliyet Adı</b>	Market- Bakkal- Büfe statüsündeki iş yerlerinin denetimi	
<b>Sorumlu Harcama Birimi veya Birimleri</b>	Zabıta Müdürlüğü	
<i>Açıklama: *İşbu ve işlemler Personel ve araç gereçleriyle yapılacaktır (Bedelsiz)</i>		
<b>Ekonomik Kod</b>		<b>2016</b>
01	Personel Giderleri	0
02	SGK Devlet Primi Giderleri	0
03	Mal ve Hizmet Alım Giderleri	0
04	Faiz Giderleri	0
05	Cari Transferler	0
06	Sermaye Giderleri	0
07	Sermaye Transferleri	0
08	Borç Verme	0
<b>Toplam Bütçe Kaynak İhtiyacı</b>		<b>0</b>



## DEVELİ BELEDİYE BAŞKANLIĞI 2016 YILI PERFORMANS PROGRAMI

<b>Bütçe Dışı Kaynak</b>	<b>Dönen Sermaye</b>	0
	<b>Diğer Yurt İçi</b>	0
	<b>Yurt Dışı</b>	0
<b>Toplam Bütçe Dışı Kaynak İhtiyacı</b>		0
<b>Toplam Kaynak İhtiyacı</b>		0

<b>FAALİYET MALİYETLERİ TABLOSU</b>		
<b>İdare Adı</b>	<b>Develi BELEDİYESİ</b>	
<b>Sorumlu Birim</b>	Zabıta Müdürlüğü	
<b>Performans Hedefi</b>	Gıda satışı yapan iş yeri denetimi	
<b>Faaliyet Adı</b>	Ekmek ve Pide Fırını statüsündeki iş yerlerinin denetimi	
<b>Sorumlu Harcama Birimi veya Birimleri</b>	Zabıta Müdürlüğü	
<i>Açıklama: *İşbu ve işlemler Personel ve araç gereçleriyle yapılacaktır (Bedelsiz)</i>		
<b>Ekonomik Kod</b>		<b>2016</b>
01	Personel Giderleri	0
02	SGK Devlet Primi Giderleri	0
03	Mal ve Hizmet Alım Giderleri	0
04	Faiz Giderleri	0
05	Cari Transferler	0
06	Sermaye Giderleri	0
07	Sermaye Transferleri	0
08	Borç Verme	0
<b>Toplam Bütçe Kaynak İhtiyacı</b>		<b>0</b>
<b>Bütçe Dışı Kaynak</b>	<b>Dönen Sermaye</b>	0
	<b>Diğer Yurt İçi</b>	0
	<b>Yurt Dışı</b>	0
<b>Toplam Bütçe Dışı Kaynak İhtiyacı</b>		0
<b>Toplam Kaynak İhtiyacı</b>		<b>0</b>



## DEVELİ BELEDİYE BAŞKANLIĞI 2016 YILI PERFORMANS PROGRAMI

FAALİYET MALİYETLERİ TABLOSU		
<b>İdare Adı</b>	<b>Develi BELEDİYESİ</b>	
<b>Sorumlu Birim</b>	Zabıta Müdürlüğü	
<b>Performans Hedefi</b>	Gıda satışı yapan iş yeri denetimi	
<b>Faaliyet Adı</b>	Manav statüsündeki iş yerlerinin denetimi	
<b>Sorumlu Harcama Birimi veya Birimleri</b>	Zabıta Müdürlüğü	
<i>Açıklama: *İşbu ve işlemler Personel ve araç gereçleriyle yapılacaktır (Bedelsiz)</i>		
<b>Ekonomik Kod</b>		<b>2016</b>
01	Personel Giderleri	0
02	SGK Devlet Primi Giderleri	0
03	Mal ve Hizmet Alım Giderleri	0
04	Faiz Giderleri	0
05	Cari Transferler	0
06	Sermaye Giderleri	0
07	Sermaye Transferleri	0
08	Borç Verme	0
<b>Toplam Bütçe Kaynak İhtiyacı</b>		<b>0</b>
<b>Bütçe Dışı Kaynak</b>	<b>Dönen Sermaye</b>	0
	<b>Diğer Yurt İçi</b>	0
	<b>Yurt Dışı</b>	0
<b>Toplam Bütçe Dışı Kaynak İhtiyacı</b>		<b>0</b>
<b>Toplam Kaynak İhtiyacı</b>		<b>0</b>

FAALİYET MALİYETLERİ TABLOSU		
<b>İdare Adı</b>	<b>Develi BELEDİYESİ</b>	
<b>Sorumlu Birim</b>	Zabıta Müdürlüğü	
<b>Performans Hedefi</b>	Gıda satışı yapan iş yeri denetimi	
<b>Faaliyet Adı</b>	Kasap statüsündeki iş yerlerinin denetimi	
<b>Sorumlu Harcama Birimi veya Birimleri</b>	Zabıta Müdürlüğü	
<i>Açıklama: *İşbu ve işlemler Personel ve araç gereçleriyle yapılacaktır (Bedelsiz)</i>		
<b>Ekonomik Kod</b>		<b>2016</b>
01	Personel Giderleri	0
02	SGK Devlet Primi Giderleri	0
03	Mal ve Hizmet Alım Giderleri	0
04	Faiz Giderleri	0
05	Cari Transferler	0
06	Sermaye Giderleri	0
07	Sermaye Transferleri	0
08	Borç Verme	0
<b>Toplam Bütçe Kaynak İhtiyacı</b>		<b>0</b>



## DEVELİ BELEDİYE BAŞKANLIĞI 2016 YILI PERFORMANS PROGRAMI

<b>Bütçe Dışı Kaynak</b>	<b>Dönen Sermaye</b>	0
	<b>Diğer Yurt İçi</b>	0
	<b>Yurt Dışı</b>	0
<b>Toplam Bütçe Dışı Kaynak İhtiyacı</b>		0
<b>Toplam Kaynak İhtiyacı</b>		0

<b>FAALİYET MALİYETLERİ TABLOSU</b>		
<b>İdare Adı</b>	<b>Develi BELEDİYESİ</b>	
<b>Sorumlu Birim</b>	Zabıta Müdürlüğü	
<b>Performans Hedefi</b>	Gıda satışı yapan iş yeri denetimi	
<b>Faaliyet Adı</b>	Şarküteri statüsündeki iş yerlerinin denetimi	
<b>Sorumlu Harcama Birimi veya Birimleri</b>	Zabıta Müdürlüğü	
<i>Açıklama: *İşbu ve işlemler Personel ve araç gereçleriyle yapılacaktır (Bedelsiz)</i>		
<b>Ekonomik Kod</b>		<b>2016</b>
01	Personel Giderleri	0
02	SGK Devlet Primi Giderleri	0
03	Mal ve Hizmet Alım Giderleri	0
04	Faiz Giderleri	0
05	Cari Transferler	0
06	Sermaye Giderleri	0
07	Sermaye Transferleri	0
08	Borç Verme	0
<b>Toplam Bütçe Kaynak İhtiyacı</b>		<b>0</b>
<b>Bütçe Dışı Kaynak</b>	<b>Dönen Sermaye</b>	0
	<b>Diğer Yurt İçi</b>	0
	<b>Yurt Dışı</b>	0
<b>Toplam Bütçe Dışı Kaynak İhtiyacı</b>		0
<b>Toplam Kaynak İhtiyacı</b>		<b>0</b>





## DEVELİ BELEDİYE BAŞKANLIĞI 2016 YILI PERFORMANS PROGRAMI

FAALİYET MALİYETLERİ TABLOSU		
<b>İdare Adı</b>	<b>Develi BELEDİYESİ</b>	
<b>Sorumlu Birim</b>	Zabıta Müdürlüğü	
<b>Performans Hedefi</b>	Gıda satışı yapan iş yeri denetimi	
<b>Faaliyet Adı</b>	Ölçü ve Tartı Aletleri denetimi	
<b>Sorumlu Harcama Birimi veya Birimleri</b>	Zabıta Müdürlüğü	
<i>Açıklama: *İşbu ve işlemler Personel ve araç gereçleriyle yapılacaktır (Bedelsiz)</i>		
<b>Ekonomik Kod</b>		<b>2016</b>
01	Personel Giderleri	0
02	SGK Devlet Primi Giderleri	0
03	Mal ve Hizmet Alım Giderleri	0
04	Faiz Giderleri	0
05	Cari Transferler	0
06	Sermaye Giderleri	0
07	Sermaye Transferleri	0
08	Borç Verme	0
<b>Toplam Bütçe Kaynak İhtiyacı</b>		<b>0</b>
<b>Bütçe Dışı Kaynak</b>	<b>Dönen Sermaye</b>	0
	<b>Diğer Yurt İçi</b>	0
	<b>Yurt Dışı</b>	0
<b>Toplam Bütçe Dışı Kaynak İhtiyacı</b>		<b>0</b>
<b>Toplam Kaynak İhtiyacı</b>		<b>0</b>



## DEVELİ BELEDİYE BAŞKANLIĞI 2016 YILI PERFORMANS PROGRAMI

PERFORMANS HEDEFİ TABLOSU					
<b>İdare Adı</b>	DEVELİ BELEDİYESİ				
<b>Sorumlu Müdürlük</b>	Zabıta Müdürlüğü				
<b>Sorumlu Birim</b>	Zabıta Müdürlüğü ve Veteriner Birimi				
<b>Stratejik Amaç</b>	6: Sağlık ve Esenlik Hizmetlerinin İyileştirilmesi				
<b>Stratejik Hedef</b>	6.1 Halk sağlığı ile ilgili koruyucu, önleyici ve denetleyici çalışmaları etkin olarak yürütmek.				
<b>Performans Hedefi</b>	6.1.2 Hayvan sağlığı hizmetleri				
<b>Performans Göstergeleri</b>			<b>2016</b>		
1	Sahipsiz hayvanların toplanması (adet)	110			
2	Sahipsiz hayvanların kuduz aşısının yapılması (adet)	220			
3	Sahipsiz hayvanların tedavisi (adet)	110			
4	Kurbanlık hayvanların denetimi (adet)	33			
5	Hasta hayvanların itlafına yardımcı olmak (adet)	110			
<b>Faaliyetler</b>			<b>Kaynak İhtiyacı 2016 (TL)</b>		
			<b>Bütçe</b>	<b>Bütçe Dışı</b>	<b>Toplam</b>
1	Sahipsiz hayvanların toplanması	1.100 TL	0	1.100 TL	
2	Sahipsiz hayvanların kuduz aşısının yapılması	2.200 TL	0	2.200 TL	
3	Sahipsiz hayvanların tedavisi	550 TL	0	550 TL	
4	Kurbanlık hayvanların denetimi	330 TL	0	330 TL	
5	Hasta hayvanların itlafına yardımcı olmak	1.100 TL	0	1.100 TL	
<b>Genel Toplam</b>		<b>5.280 TL</b>	<b>0</b>	<b>5.820 TL</b>	
<b>Performans Hedeflerinden Sorumlu Harcama Birimi</b>			Zabıta Müdürlüğü		



## DEVELİ BELEDİYE BAŞKANLIĞI 2016 YILI PERFORMANS PROGRAMI

FAALİYET MALİYETLERİ TABLOSU		
İdare Adı	Develi BELEDİYESİ	
Sorumlu Birim	Zabıta Müdürlüğü	
Performans Hedefi	Hayvan sağlığı hizmetleri	
Faaliyet Adı	Sahipsiz hayvanların toplanması	
Sorumlu Harcama Birimi veya Birimleri	Zabıta Müdürlüğü	
Açıklama:		
Ekonomik Kod		2016
01	Personel Giderleri	140,25
02	SGK Devlet Primi Giderleri	24,75
03	Mal ve Hizmet Alım Giderleri	0
04	Faiz Giderleri	0
05	Cari Transferler	0
06	Sermaye Giderleri	935
07	Sermaye Transferleri	0
08	Borç Verme	0
<b>Toplam Bütçe Kaynak İhtiyacı</b>		<b>1.100 TL</b>
Bütçe Dışı Kaynak	Dönen Sermaye	0
	Diğer Yurt İçi	0
	Yurt Dışı	0
<b>Toplam Bütçe Dışı Kaynak İhtiyacı</b>		<b>0</b>
<b>Toplam Kaynak İhtiyacı</b>		<b>1.100 TL</b>

FAALİYET MALİYETLERİ TABLOSU		
İdare Adı	Develi BELEDİYESİ	
Sorumlu Birim	Zabıta Müdürlüğü	
Performans Hedefi	Hayvan sağlığı hizmetleri	
Faaliyet Adı	Sahipsiz hayvanların kuduz aşısının yapılması	
Sorumlu Harcama Birimi veya Birimleri	Zabıta Müdürlüğü	
Açıklama:		
Ekonomik Kod		2016
01	Personel Giderleri	255
02	SGK Devlet Primi Giderleri	45
03	Mal ve Hizmet Alım Giderleri	1.700
04	Faiz Giderleri	0
05	Cari Transferler	0
06	Sermaye Giderleri	0
07	Sermaye Transferleri	0
08	Borç Verme	0
<b>Toplam Bütçe Kaynak İhtiyacı</b>		<b>2.000 TL</b>



## DEVELİ BELEDİYE BAŞKANLIĞI 2016 YILI PERFORMANS PROGRAMI

<b>Bütçe Dışı Kaynak</b>	<b>Dönen Sermaye</b>	0
	<b>Diğer Yurt İçi</b>	0
	<b>Yurt Dışı</b>	0
<b>Toplam Bütçe Dışı Kaynak İhtiyacı</b>		0
<b>Toplam Kaynak İhtiyacı</b>		<b>2.000 TL</b>

<b>FAALİYET MALİYETLERİ TABLOSU</b>		
<b>İdare Adı</b>	<b>Develi BELEDİYESİ</b>	
<b>Sorumlu Birim</b>	Zabıta Müdürlüğü	
<b>Performans Hedefi</b>	Hayvan sağlığı hizmetleri	
<b>Faaliyet Adı</b>	Sahipsiz hayvanların tedavisi	
<b>Sorumlu Harcama Birimi veya Birimleri</b>	Zabıta Müdürlüğü	
<i>Açıklama:</i>		
<b>Ekonomik Kod</b>		<b>2016</b>
01	Personel Giderleri	70,13
02	SGK Devlet Primi Giderleri	12,37
03	Mal ve Hizmet Alım Giderleri	0
04	Faiz Giderleri	0
05	Cari Transferler	0
06	Sermaye Giderleri	467,5
07	Sermaye Transferleri	0
08	Borç Verme	0
<b>Toplam Bütçe Kaynak İhtiyacı</b>		<b>550 TL</b>
<b>Bütçe Dışı Kaynak</b>	<b>Dönen Sermaye</b>	0
	<b>Diğer Yurt İçi</b>	0
	<b>Yurt Dışı</b>	0
<b>Toplam Bütçe Dışı Kaynak İhtiyacı</b>		0
<b>Toplam Kaynak İhtiyacı</b>		<b>550 TL</b>



## DEVELİ BELEDİYE BAŞKANLIĞI 2016 YILI PERFORMANS PROGRAMI

FAALİYET MALİYETLERİ TABLOSU		
İdare Adı	Develi BELEDİYESİ	
Sorumlu Birim	Zabıta Müdürlüğü	
Performans Hedefi	Hayvan sağlığı hizmetleri	
Faaliyet Adı	Kurbanlık hayvanların denetimi	
Sorumlu Harcama Birimi veya Birimleri	Zabıta Müdürlüğü	
Açıklama:		
Ekonomik Kod		2016
01	Personel Giderleri	42,075
02	SGK Devlet Primi Giderleri	7,425
03	Mal ve Hizmet Alım Giderleri	0
04	Faiz Giderleri	0
05	Cari Transferler	0
06	Sermaye Giderleri	280,5
07	Sermaye Transferleri	0
08	Borç Verme	0
Toplam Bütçe Kaynak İhtiyacı		330 TL
Bütçe Dışı Kaynak	Dönen Sermaye	0
	Diğer Yurt İçi	0
	Yurt Dışı	0
Toplam Bütçe Dışı Kaynak İhtiyacı		0
Toplam Kaynak İhtiyacı		330 TL

FAALİYET MALİYETLERİ TABLOSU		
İdare Adı	Develi BELEDİYESİ	
Sorumlu Birim	Zabıta Müdürlüğü	
Performans Hedefi	Hayvan sağlığı hizmetleri	
Faaliyet Adı	Hasta hayvanların itlafına yardımcı olmak	
Sorumlu Harcama Birimi veya Birimleri	Zabıta Müdürlüğü	
Açıklama:		
Ekonomik Kod		2016
01	Personel Giderleri	140,25
02	SGK Devlet Primi Giderleri	24,75
03	Mal ve Hizmet Alım Giderleri	0
04	Faiz Giderleri	0
05	Cari Transferler	0
06	Sermaye Giderleri	935
07	Sermaye Transferleri	0
08	Borç Verme	0
Toplam Bütçe Kaynak İhtiyacı		1.100 TL



## DEVELİ BELEDİYE BAŞKANLIĞI 2016 YILI PERFORMANS PROGRAMI

<b>Bütçe Dışı Kaynak</b>	<b>Dönen Sermaye</b>	0
	<b>Diğer Yurt İçi</b>	0
	<b>Yurt Dışı</b>	0
<b>Toplam Bütçe Dışı Kaynak İhtiyacı</b>		0
<b>Toplam Kaynak İhtiyacı</b>		<b>1.100 TL</b>

<b>PERFORMANS HEDEFİ TABLOSU</b>				
<b>İdare Adı</b>	<b>DEVELİ BELEDİYESİ</b>			
<b>Sorumlu Müdürlük</b>	Temizlik İşleri Müdürlüğü			
<b>Sorumlu Birim</b>				
<b>Stratejik Amaç</b>	6: Sağlık ve Esenlik Hizmetlerinin İyileştirilmesi			
<b>Stratejik Hedef</b>	6.1 Halk sağlığı ile ilgili koruyucu, önleyici ve denetleyici çalışmaları etkin olarak yürütmek.			
<b>Performans Hedefi</b>	6.1.3 Cenaze Hizmetleri			
<b>Performans Göstergeleri</b>		<b>2016</b>		
1	Cenaze Hizmetleri	Devam eden faaliyet		
<b>Faaliyetler</b>		<b>Kaynak İhtiyacı 2016 (TL)</b>		
		<b>Bütçe</b>	<b>Bütçe Dışı</b>	<b>Toplam</b>
1	Cenaze Hizmetleri	0	0	0
<b>Genel Toplam</b>		<b>0</b>	<b>0</b>	<b>0</b>
<b>Performans Hedeflerinden Sorumlu Harcama Birimi</b>		Temizlik İşleri Müdürlüğü		



## DEVELİ BELEDİYE BAŞKANLIĞI 2016 YILI PERFORMANS PROGRAMI

FAALİYET MALİYETLERİ TABLOSU		
<b>İdare Adı</b>	Develi BELEDİYESİ	
<b>Sorumlu Birim</b>	Temizlik İşleri Müdürlüğü	
<b>Performans Hedefi</b>	Cenaze Hizmetleri	
<b>Faaliyet Adı</b>	Cenaze Hizmetleri	
<b>Sorumlu Harcama Birimi veya Birimleri</b>	Temizlik İşleri Müdürlüğü	
<i>Açıklama:</i>		
<b>Ekonomik Kod</b>		<b>2016</b>
01	Personel Giderleri	0
02	SGK Devlet Primi Giderleri	0
03	Mal ve Hizmet Alım Giderleri	0
04	Faiz Giderleri	0
05	Cari Transferler	0
06	Sermaye Giderleri	0
07	Sermaye Transferleri	0
08	Boğ Verme	0
<b>Toplam Bütçe Kaynak İhtiyacı</b>		<b>0</b>
<b>Bütçe Dışı Kaynak</b>	<b>Dönen Sermaye</b>	0
	<b>Diğler Yurt İçi</b>	0
	<b>Yurt Dışı</b>	0
<b>Toplam Bütçe Dışı Kaynak İhtiyacı</b>		<b>0</b>
<b>Toplam Kaynak İhtiyacı</b>		<b>0</b>

PERFORMANS HEDEFİ TABLOSU		
<b>İdare Adı</b>	DEVELİ BELEDİYESİ	
<b>Sorumlu Müdürlük</b>	Mali Hizmetler Müdürlüğü	
<b>Sorumlu Birim</b>		
<b>Stratejik Amaç</b>	7: Kurumsal Kimliğin ve Kapasitenin Dinamik Yapı İçerisinde Geliştirilmesi	
<b>Stratejik Hedef</b>	7.1 Belediyenin mali kapasitesini güçlendirmek.	
<b>Performans Hedefi</b>	7.1.1 Ödeme emirleri ve hatırlatmaların yapılması	
<b>Performans Göstergeleri</b>		<b>2016</b>
1	Ödeme emirleri gönderilmesi (adet)	1650



## DEVELİ BELEDİYE BAŞKANLIĞI 2016 YILI PERFORMANS PROGRAMI

Faaliyetler		Kaynak İhtiyacı 2016 (TL)		
		Bütçe	Bütçe Dışı	Toplam
1	Ödeme emirleri gönderilmesi	14.850 TL	0	14.850 TL
<b>Genel Toplam</b>		<b>14.850 TL</b>	<b>0</b>	<b>14.850 TL</b>
<b>Performans Hedeflerinden Sorumlu Harcama Birimi</b>		Mali Hizmetler Müdürlüğü		

FAALİYET MALİYETLERİ TABLOSU		
İdare Adı	Develi BELEDİYESİ	
Sorumlu Birim	Mali Hizmetler Müdürlüğü	
Performans Hedefi	Ödeme emirleri ve hatırlatmaların yapılması	
Faaliyet Adı	Ödeme emirleri gönderilmesi	
Sorumlu Harcama Birimi veya Birimleri	Mali Hizmetler Müdürlüğü	
Açıklama:		
Ekonomik Kod	2016	
01	Personel Giderleri	0
02	SGK Devlet Primi Giderleri	0
03	Mal ve Hizmet Alım Giderleri	0
04	Faiz Giderleri	0
05	Cari Transferler	0
06	Sermaye Giderleri	14.850
07	Sermaye Transferleri	0
08	Borç Verme	0
<b>Toplam Bütçe Kaynak İhtiyacı</b>		<b>14.850 TL</b>
Bütçe Dışı Kaynak	Dönen Sermaye	0
	Diğer Yurt İçi	0
	Yurt Dışı	0
<b>Toplam Bütçe Dışı Kaynak İhtiyacı</b>		<b>0</b>
<b>Toplam Kaynak İhtiyacı</b>		<b>14.850 TL</b>





## DEVELİ BELEDİYE BAŞKANLIĞI 2016 YILI PERFORMANS PROGRAMI

PERFORMANS HEDEFİ TABLOSU				
<b>İdare Adı</b>	DEVELİ BELEDİYESİ			
<b>Sorumlu Müdürlük</b>	Strateji Geliştirme Müdürlüğü			
<b>Sorumlu Birim</b>				
<b>Stratejik Amaç</b>	7: Kurumsal Kimliğin ve Kapasitenin Dinamik Yapı İçerisinde Geliştirilmesi			
<b>Stratejik Hedef</b>	7.1 Belediyenin mali kapasitesini güçlendirmek.			
<b>Performans Hedefi</b>	7.1.2 Yeni gelir kaynaklarının oluşturulması			
<b>Performans Göstergeleri</b>		<b>2016</b>		
1	Ulusal ve Uluslararası Fonlardan yararlanmak için Proje Hazırlanması (sayı)	10		
<b>Faaliyetler</b>		<b>Kaynak İhtiyacı 2016 (TL)</b>		
		<b>Bütçe</b>	<b>Bütçe Dışı</b>	<b>Toplam</b>
1	Ulusal ve Uluslararası Fonlardan yararlanmak için Proje Hazırlanması	5.500 TL	0	5.500 TL
<b>Genel Toplam</b>		<b>5.500 TL</b>	<b>0</b>	<b>5.500 TL</b>
<b>Performans Hedeflerinden Sorumlu Harcama Birimi</b>		Strateji Geliştirme Müdürlüğü		



## DEVELİ BELEDİYE BAŞKANLIĞI 2016 YILI PERFORMANS PROGRAMI

FAALİYET MALİYETLERİ TABLOSU		
İdare Adı	Develi BELEDİYESİ	
Sorumlu Birim	Strateji Geliştirme Müdürlüğü	
Performans Hedefi	Yeni gelir kaynaklarının oluşturulması	
Faaliyet Adı	Ulusal ve Uluslararası Fonlardan yararlanmak için Proje Hazırlanması	
Sorumlu Harcama Birimi veya Birimleri	Strateji Geliştirme Müdürlüğü	
Açıklama:		
Ekonomik Kod		2016
01	Personel Giderleri	701,25
02	SGK Devlet Primi Giderleri	123,75
03	Mal ve Hizmet Alım Giderleri	0
04	Faiz Giderleri	0
05	Cari Transferler	0
06	Sermaye Giderleri	4.675
07	Sermaye Transferleri	0
08	Borç Verme	0
Toplam Bütçe Kaynak İhtiyacı		5.500 TL
Bütçe Dışı Kaynak	Dönen Sermaye	0
	Diğer Yurt İçi	0
	Yurt Dışı	0
Toplam Bütçe Dışı Kaynak İhtiyacı		0
Toplam Kaynak İhtiyacı		5.500 TL

PERFORMANS HEDEFİ TABLOSU		
İdare Adı	DEVELİ BELEDİYESİ	
Sorumlu Müdürlük	Temizlik İşleri Müdürlüğü	
Sorumlu Birim		
Stratejik Amaç	7: Kurumsal Kimliğin ve Kapasitenin Dinamik Yapı İçerisinde Geliştirilmesi	
Stratejik Hedef	7.1 Belediyenin mali kapasitesini güçlendirmek.	
Performans Hedefi	7.1.2 Yeni gelir kaynaklarının oluşturulması	
Performans Göstergeleri		2016
1	Yap-İşlet-Devret modelinin kullanımı	1



## DEVELİ BELEDİYE BAŞKANLIĞI 2016 YILI PERFORMANS PROGRAMI

Faaliyetler		Kaynak İhtiyacı 2016 (TL)		
		Bütçe	Bütçe Dışı	Toplam
1	Yap-İşlet-Devret modelinin kullanımı	0	0	0
<b>Genel Toplam</b>		<b>0</b>	<b>0</b>	<b>0</b>
<b>Performans Hedeflerinden Sorumlu Harcama Birimi</b>		Temizlik İşleri Müdürlüğü		

FAALİYET MALİYETLERİ TABLOSU		
<b>İdare Adı</b>	Develi BELEDİYESİ	
<b>Sorumlu Birim</b>	Temizlik İşleri Müdürlüğü	
<b>Performans Hedefi</b>	Yeni gelir kaynaklarının oluşturulması	
<b>Faaliyet Adı</b>	Yap-İşlet-Devret modelinin kullanımı	
<b>Sorumlu Harcama Birimi veya Birimleri</b>	Temizlik İşleri Müdürlüğü	
<i>Açıklama:</i>		
<b>Ekonomik Kod</b>		<b>2016</b>
01	Personel Giderleri	0
02	SGK Devlet Primi Giderleri	0
03	Mal ve Hizmet Alım Giderleri	0
04	Faiz Giderleri	0
05	Cari Transferler	0
06	Sermaye Giderleri	0
07	Sermaye Transferleri	0
08	Borç Verme	0
<b>Toplam Bütçe Kaynak İhtiyacı</b>		<b>0</b>
<b>Bütçe Dışı Kaynak</b>	<b>Dönen Sermaye</b>	0
	<b>Diğer Yurt İçi</b>	0
	<b>Yurt Dışı</b>	0
<b>Toplam Bütçe Dışı Kaynak İhtiyacı</b>		<b>0</b>
<b>Toplam Kaynak İhtiyacı</b>		<b>0</b>



## DEVELİ BELEDİYE BAŞKANLIĞI 2016 YILI PERFORMANS PROGRAMI

PERFORMANS HEDEFİ TABLOSU				
<b>İdare Adı</b>	DEVELİ BELEDİYESİ			
<b>Sorumlu Müdürlük</b>	Mali Hizmetler Müdürlüğü			
<b>Sorumlu Birim</b>	Emlak Servisi			
<b>Stratejik Amaç</b>	7: Kurumsal Kimliğin ve Kapasitenin Dinamik Yapı İçerisinde Geliştirilmesi			
<b>Stratejik Hedef</b>	7.1 Belediyenin mali kapasitesini güçlendirmek.			
<b>Performans Hedefi</b>	7.1.3 Tahsilat yöntemlerinin geliştirilmesi			
<b>Performans Göstergeleri</b>		<b>2016</b>		
1	İnternet üzerinden (Bina, Arsa, Arazi) tahsilat artış oranı*	%10		
2	*Tahakkuk (Emlak) *Tahakkuk (Ç.T.V) *Tahakkuk (İlan-Reklam)	%77		
<b>Faaliyetler</b>		<b>Kaynak İhtiyacı 2016 (TL)</b>		
		<b>Bütçe</b>	<b>Bütçe Dışı</b>	<b>Toplam</b>
1	İnternet üzerinden (Bina, Arsa, Arazi) tahsilat artış oranı*	0	0	0
2	*Tahakkuk (Emlak) *Tahakkuk (Ç.T.V) *Tahakkuk (İlan-Reklam)	0	0	0
*Bütçede öngörülen vergi gelirlerinin (Bina, Arsa, Arazi) online olarak tahakkuk hedeflenmektedir				
<b>Genel Toplam</b>		<b>0</b>	<b>0</b>	<b>0</b>
<b>Performans Hedeflerinden Sorumlu Harcama Birimi</b>		Mali Hizmetler Müdürlüğü		



## DEVELİ BELEDİYE BAŞKANLIĞI 2016 YILI PERFORMANS PROGRAMI

FAALİYET MALİYETLERİ TABLOSU		
<b>İdare Adı</b>	Develi BELEDİYESİ	
<b>Sorumlu Birim</b>	Emlak Servisi	
<b>Performans Hedefi</b>	Tahsilat yöntemlerinin geliştirilmesi	
<b>Faaliyet Adı</b>	İnternet üzerinden (Bina, Arsa, Arazi) tahsilatı	
<b>Sorumlu Harcama Birimi veya Birimleri</b>	Mali Hizmetler Müdürlüğü	
<i>Açıklama:</i> *Bütçede öngörülen vergi gelirlerinin (Bina, Arsa, Arazi) online olarak tahakkuk hedeflenmektedir		
<b>Ekonomik Kod</b>		<b>2016</b>
01	Personel Giderleri	0
02	SGK Devlet Primi Giderleri	0
03	Mal ve Hizmet Alım Giderleri	0
04	Faiz Giderleri	0
05	Cari Transferler	0
06	Sermaye Giderleri	0
07	Sermaye Transferleri	0
08	Borç Verme	0
<b>Toplam Bütçe Kaynak İhtiyacı</b>		<b>0</b>
<b>Bütçe Dışı Kaynak</b>	<b>Dönen Sermaye</b>	0
	<b>Diğer Yurt İçi</b>	0
	<b>Yurt Dışı</b>	0
<b>Toplam Bütçe Dışı Kaynak İhtiyacı</b>		<b>0</b>
<b>Toplam Kaynak İhtiyacı</b>		<b>0</b>

FAALİYET MALİYETLERİ TABLOSU		
<b>İdare Adı</b>	Develi BELEDİYESİ	
<b>Sorumlu Birim</b>	Emlak Servisi	
<b>Performans Hedefi</b>	Tahsilat yöntemlerinin geliştirilmesi	
<b>Faaliyet Adı</b>	Tahakkuk (Emlak), Tahakkuk (Ç.T.V), Tahakkuk (İlan-Reklam)	
<b>Sorumlu Harcama Birimi veya Birimleri</b>	Mali Hizmetler Müdürlüğü	
<i>Açıklama:</i> *Bütçede öngörülen vergi gelirlerinin (Bina, Arsa, Arazi) online olarak tahakkuk hedeflenmektedir		
<b>Ekonomik Kod</b>		<b>2016</b>
01	Personel Giderleri	0
02	SGK Devlet Primi Giderleri	0
03	Mal ve Hizmet Alım Giderleri	0
04	Faiz Giderleri	0
05	Cari Transferler	0
06	Sermaye Giderleri	0
07	Sermaye Transferleri	0
08	Borç Verme	0
<b>Toplam Bütçe Kaynak İhtiyacı</b>		<b>0</b>



## DEVELİ BELEDİYE BAŞKANLIĞI 2016 YILI PERFORMANS PROGRAMI

<b>Bütçe Dışı Kaynak</b>	<b>Dönen Sermaye</b>	0
	<b>Diğer Yurt İçi</b>	0
	<b>Yurt Dışı</b>	0
<b>Toplam Bütçe Dışı Kaynak İhtiyacı</b>		0
<b>Toplam Kaynak İhtiyacı</b>		0

PERFORMANS HEDEFİ TABLOSU				
<b>İdare Adı</b>	DEVELİ BELEDİYESİ			
<b>Sorumlu Müdürlük</b>	Zabıta Müdürlüğü			
<b>Sorumlu Birim</b>	Ruhsat Birimi			
<b>Stratejik Amaç</b>	7: Kurumsal Kimliğin ve Kapasitenin Dinamik Yapı İçerisinde Geliştirilmesi			
<b>Stratejik Hedef</b>	7.1 Belediyenin mali kapasitesini güçlendirmek.			
<b>Performans Hedefi</b>	7.1.4 İşyerlerinin ruhsatlandırılması			
<b>Performans Göstergeleri</b>		<b>2016</b>		
1	Ruhsatsız İşyerlerinin Tespit edilmesi (İşyeri Sayısı)	20		
2	Ruhsatsız iş yerlerin ruhsatlandırılması (İşyeri sayısı)	18		
<b>Faaliyetler</b>		<b>Kaynak İhtiyacı 2016 (TL)</b>		
		<b>Bütçe</b>	<b>Bütçe Dışı</b>	<b>Toplam</b>
1	Ruhsatsız İşyerlerinin Tespit edilmesi	0	0	0
2	Ruhsatsız iş yerlerin ruhsatlandırılması	0	0	0
*İşbu İş ve İşlemlerin Personel ve araç gereçleriyle yapılacaktır (Bedelsiz)				
<b>Genel Toplam</b>		<b>0</b>	<b>0</b>	<b>0</b>
<b>Performans Hedeflerinden Sorumlu Harcama Birimi</b>		Zabıta Müdürlüğü		



## DEVELİ BELEDİYE BAŞKANLIĞI 2016 YILI PERFORMANS PROGRAMI

FAALİYET MALİYETLERİ TABLOSU		
İdare Adı	Develi BELEDİYESİ	
Sorumlu Birim	Ruhsat Birimi	
Performans Hedefi	İşyerlerinin ruhsatlandırılması	
Faaliyet Adı	Ruhsatsız İşyerlerinin Tespit edilmesi	
Sorumlu Harcama Birimi veya Birimleri	Zabıta Müdürlüğü	
<i>Açıklama: *İşbu iş ve işlemlerin Personel ve araç gereçleriyle yapılacaktır (Bedelsiz)</i>		
Ekonomik Kod	2016	
01	Personel Giderleri	0
02	SGK Devlet Primi Giderleri	0
03	Mal ve Hizmet Alım Giderleri	0
04	Faiz Giderleri	0
05	Cari Transferler	0
06	Sermaye Giderleri	0
07	Sermaye Transferleri	0
08	Borç Verme	0
<b>Toplam Bütçe Kaynak İhtiyacı</b>		<b>0</b>
Bütçe Dışı Kaynak	Dönen Sermaye	0
	Diğer Yurt İçi	0
	Yurt Dışı	0
<b>Toplam Bütçe Dışı Kaynak İhtiyacı</b>		<b>0</b>
<b>Toplam Kaynak İhtiyacı</b>		<b>0</b>

FAALİYET MALİYETLERİ TABLOSU		
İdare Adı	Develi BELEDİYESİ	
Sorumlu Birim	Ruhsat Birimi	
Performans Hedefi	İşyerlerinin ruhsatlandırılması	
Faaliyet Adı	Ruhsatsız iş yerlerin ruhsatlandırılması	
Sorumlu Harcama Birimi veya Birimleri	Zabıta Müdürlüğü	
<i>Açıklama: *İşbu iş ve işlemlerin Personel ve araç gereçleriyle yapılacaktır (Bedelsiz)</i>		
Ekonomik Kod	2016	
01	Personel Giderleri	0
02	SGK Devlet Primi Giderleri	0
03	Mal ve Hizmet Alım Giderleri	0
04	Faiz Giderleri	0
05	Cari Transferler	0
06	Sermaye Giderleri	0
07	Sermaye Transferleri	0
08	Borç Verme	0
<b>Toplam Bütçe Kaynak İhtiyacı</b>		<b>0</b>



## DEVELİ BELEDİYE BAŞKANLIĞI 2016 YILI PERFORMANS PROGRAMI

<b>Bütçe Dışı Kaynak</b>	<b>Dönen Sermaye</b>	0
	<b>Diğer Yurt İçi</b>	0
	<b>Yurt Dışı</b>	0
<b>Toplam Bütçe Dışı Kaynak İhtiyacı</b>		0
<b>Toplam Kaynak İhtiyacı</b>		0

<b>PERFORMANS HEDEFİ TABLOSU</b>				
<b>İdare Adı</b>	<b>DEVELİ BELEDİYESİ</b>			
<b>Sorumlu Müdürlük</b>	Mali Hizmetler Müdürlüğü			
<b>Sorumlu Birim</b>	Emlak Servisi			
<b>Stratejik Amaç</b>	7: Kurumsal Kimliğin ve Kapasitenin Dinamik Yapı İçerisinde Geliştirilmesi			
<b>Stratejik Hedef</b>	7.1 Belediyenin mali kapasitesini güçlendirmek.			
<b>Performans Hedefi</b>	7.1.5 Tahakkukun artırılması			
<b>Performans Göstergeleri</b>		<b>2016</b>		
1	Taşınmazların kayıt altına alınması			
	Bina	3420		
	Arsa	2310		
	Arazi	4795		
2	Bildirimde bulunmayanların tespiti %	%10		
<b>Faaliyetler</b>		<b>Kaynak İhtiyacı 2016 (TL)</b>		
		<b>Bütçe</b>	<b>Bütçe Dışı</b>	<b>Toplam</b>
1	Taşınmazların kayıt altına alınması <ul style="list-style-type: none"><li>Bina</li><li>Arsa</li><li>Arazi</li></ul>	0	0	0





## DEVELİ BELEDİYE BAŞKANLIĞI 2016 YILI PERFORMANS PROGRAMI

2	Bildirimde bulunmayanların tespiti	0	0	0
<b>Genel Toplam</b>		<b>0</b>	<b>0</b>	<b>0</b>
<b>Performans Hedeflerinden Sorumlu Harcama Birimi</b>		Mali Hizmetler Müdürlüğü		

FAALİYET MALİYETLERİ TABLOSU		
<b>İdare Adı</b>	Develi BELEDİYESİ	
<b>Sorumlu Birim</b>	Emlak Servisi	
<b>Performans Hedefi</b>	Tahakkukun artırılması	
<b>Faaliyet Adı</b>	Taşınmazların kayıt altına alınması • Bina, Arsa, Arazi	
<b>Sorumlu Harcama Birimi veya Birimleri</b>	Mali Hizmetler Müdürlüğü	
<i>Açıklama:</i>		
<b>Ekonomik Kod</b>		<b>2016</b>
01	Personel Giderleri	0
02	SGK Devlet Primi Giderleri	0
03	Mal ve Hizmet Alım Giderleri	0
04	Faiz Giderleri	0
05	Cari Transferler	0
06	Sermaye Giderleri	0
07	Sermaye Transferleri	0
08	Borç Verme	0
<b>Toplam Bütçe Kaynak İhtiyacı</b>		<b>0</b>
<b>Bütçe Dışı Kaynak</b>	<b>Dönen Sermaye</b>	0
	<b>Diğer Yurt İçi</b>	0
	<b>Yurt Dışı</b>	0
<b>Toplam Bütçe Dışı Kaynak İhtiyacı</b>		<b>0</b>
<b>Toplam Kaynak İhtiyacı</b>		<b>0</b>



## DEVELİ BELEDİYE BAŞKANLIĞI 2016 YILI PERFORMANS PROGRAMI

FAALİYET MALİYETLERİ TABLOSU		
<b>İdare Adı</b>	Develi BELEDİYESİ	
<b>Sorumlu Birim</b>	Emlak Servisi	
<b>Performans Hedefi</b>	Tahakkukun artırılması	
<b>Faaliyet Adı</b>	Bildirimde bulunmayanların tespiti	
<b>Sorumlu Harcama Birimi veya Birimleri</b>	Mali Hizmetler Müdürlüğü	
<i>Açıklama:</i>		
<b>Ekonomik Kod</b>		<b>2016</b>
01	Personel Giderleri	0
02	SGK Devlet Primi Giderleri	0
03	Mal ve Hizmet Alım Giderleri	0
04	Faiz Giderleri	0
05	Cari Transferler	0
06	Sermaye Giderleri	0
07	Sermaye Transferleri	0
08	Borç Verme	0
<b>Toplam Bütçe Kaynak İhtiyacı</b>		<b>0</b>
<b>Bütçe Dışı Kaynak</b>	<b>Dönen Sermaye</b>	0
	<b>Diğer Yurt İçi</b>	0
	<b>Yurt Dışı</b>	0
<b>Toplam Bütçe Dışı Kaynak İhtiyacı</b>		<b>0</b>
<b>Toplam Kaynak İhtiyacı</b>		<b>0</b>

PERFORMANS HEDEFİ TABLOSU		
<b>İdare Adı</b>	DEVELİ BELEDİYESİ	
<b>Sorumlu Müdürlük</b>	Mali Hizmetler Müdürlüğü	
<b>Sorumlu Birim</b>	Bilgi İşlem Servisi	
<b>Stratejik Amaç</b>	7: Kurumsal Kimliğin ve Kapasitenin Dinamik Yapı İçerisinde Geliştirilmesi	
<b>Stratejik Hedef</b>	7.2 Kurum içerisinde bilgiye dayalı yönetim sistemini geliştirmek.	
<b>Performans Hedefi</b>	7.2.1 Yazılım ve donanım tedariki faaliyeti	
<b>Performans Göstergeleri</b>		<b>2016</b>
1	Donanım, yazılım ve teknolojik ekipman alımı ve program yenileme	%60



## DEVELİ BELEDİYE BAŞKANLIĞI 2016 YILI PERFORMANS PROGRAMI

2	Elektronik İmza uygulamasına geçiş (tamamlanma oranı )	%50		
3	Taşınır malların Stok Takip Sisteminin geliştirilmesi	%85		
<b>Faaliyetler</b>		<b>Kaynak İhtiyacı 2016 (TL)</b>		
		<b>Bütçe</b>	<b>Bütçe Dışı</b>	<b>Toplam</b>
1	Donanım, yazılım ve teknolojik ekipman alımı ve program yenileme	42.000 TL	0	42.000 TL
2	Elektronik İmza uygulamasına geçiş	17.000 TL	0	17.000 TL
3	Taşınır malların Stok Takip Sisteminin geliştirilmesi	12.500 TL	0	12.500 TL
<b>Genel Toplam</b>		<b>71.500 TL</b>	<b>0</b>	<b>71.500 TL</b>
<b>Performans Hedeflerinden Sorumlu Harcama Birimi</b>		<b>Mali Hizmetler Müdürlüğü</b>		

<b>FAALİYET MALİYETLERİ TABLOSU</b>		
<b>İdare Adı</b>	<b>Develi BELEDİYESİ</b>	
<b>Sorumlu Birim</b>	Bilgi İşlem Servisi	
<b>Performans Hedefi</b>	Yazılım ve donanım tedariki faaliyeti	
<b>Faaliyet Adı</b>	Donanım, yazılım ve teknolojik ekipman alımı ve program yenileme	
<b>Sorumlu Harcama Birimi veya Birimleri</b>	Mali Hizmetler Müdürlüğü	
<i>Açıklama:</i>		
<b>Ekonomik Kod</b>		<b>2016</b>
01	Personel Giderleri	0
02	SGK Devlet Primi Giderleri	0
03	Mal ve Hizmet Alım Giderleri	42.000
04	Faiz Giderleri	0
05	Cari Transferler	0
06	Sermaye Giderleri	0
07	Sermaye Transferleri	0
08	Borç Verme	0
<b>Toplam Bütçe Kaynak İhtiyacı</b>		<b>42.000 TL</b>



## DEVELİ BELEDİYE BAŞKANLIĞI 2016 YILI PERFORMANS PROGRAMI

<b>Bütçe Dışı Kaynak</b>	<b>Dönen Sermaye</b>	0
	<b>Diğer Yurt İçi</b>	0
	<b>Yurt Dışı</b>	0
<b>Toplam Bütçe Dışı Kaynak İhtiyacı</b>		0
<b>Toplam Kaynak İhtiyacı</b>		<b>42.000 TL</b>

<b>FAALİYET MALİYETLERİ TABLOSU</b>		
<b>İdare Adı</b>	<b>Develi BELEDİYESİ</b>	
<b>Sorumlu Birim</b>	Bilgi İşlem Servisi	
<b>Performans Hedefi</b>	Yazılım ve donanım tedariki faaliyeti	
<b>Faaliyet Adı</b>	Elektronik İmza uygulamasına geçiş	
<b>Sorumlu Harcama Birimi veya Birimleri</b>	Mali Hizmetler Müdürlüğü	
<b>Ekonomik Kod</b>		<b>2016</b>
01	Personel Giderleri	0
02	SGK Devlet Primi Giderleri	0
03	Mal ve Hizmet Alım Giderleri	0
04	Faiz Giderleri	0
05	Cari Transferler	0
06	Sermaye Giderleri	17.000
07	Sermaye Transferleri	0
08	Borç Verme	0
<b>Toplam Bütçe Kaynak İhtiyacı</b>		<b>17.000 TL</b>
<b>Bütçe Dışı Kaynak</b>	<b>Dönen Sermaye</b>	0
	<b>Diğer Yurt İçi</b>	0
	<b>Yurt Dışı</b>	0
<b>Toplam Bütçe Dışı Kaynak İhtiyacı</b>		0
<b>Toplam Kaynak İhtiyacı</b>		<b>17.000 TL</b>



## DEVELİ BELEDİYE BAŞKANLIĞI 2016 YILI PERFORMANS PROGRAMI

FAALİYET MALİYETLERİ TABLOSU		
<b>İdare Adı</b>	Develi BELEDİYESİ	
<b>Sorumlu Birim</b>	Bilgi İşlem Servisi	
<b>Performans Hedefi</b>	Yazılım ve donanım tedariki faaliyeti	
<b>Faaliyet Adı</b>	Taşınır malların Stok Takip Sisteminin geliştirilmesi	
<b>Sorumlu Harcama Birimi veya Birimleri</b>	Mali Hizmetler Müdürlüğü	
<i>Açıklama:</i>		
<b>Ekonomik Kod</b>		<b>2016</b>
01	Personel Giderleri	0
02	SGK Devlet Primi Giderleri	0
03	Mal ve Hizmet Alım Giderleri	0
04	Faiz Giderleri	0
05	Cari Transferler	0
06	Sermaye Giderleri	12.500
07	Sermaye Transferleri	0
08	Borç Verme	0
<b>Toplam Bütçe Kaynak İhtiyacı</b>		<b>12.500 TL</b>
<b>Bütçe Dışı Kaynak</b>	<b>Dönen Sermaye</b>	0
	<b>Diğer Yurt İçi</b>	0
	<b>Yurt Dışı</b>	0
<b>Toplam Bütçe Dışı Kaynak İhtiyacı</b>		0
<b>Toplam Kaynak İhtiyacı</b>		<b>12.500 TL</b>

PERFORMANS HEDEFİ TABLOSU		
<b>İdare Adı</b>	DEVELİ BELEDİYESİ	
<b>Sorumlu Müdürlük</b>	Mali Hizmetler Müdürlüğü	
<b>Sorumlu Birim</b>	Bilgi İşlem Birimi	
<b>Stratejik Amaç</b>	7: Kurumsal Kimliğin ve Kapasitenin Dinamik Yapı İçerisinde Geliştirilmesi	
<b>Stratejik Hedef</b>	7.2 Kurum içerisinde bilgiye dayalı yönetim sistemini geliştirmek.	
<b>Performans Hedefi</b>	7.2.2 Dijital arşiv çalışması	
<b>Performans Göstergeleri</b>		<b>2016</b>
1	Dijital Arşiv çalışması (tamamlanma oranı )	%40



## DEVELİ BELEDİYE BAŞKANLIĞI 2016 YILI PERFORMANS PROGRAMI

Faaliyetler		Kaynak İhtiyacı 2016 (TL)		
		Bütçe	Bütçe Dışı	Toplam
1	Dijital Arşiv çalışması	25.000 TL	0	25.000 TL
<b>Genel Toplam</b>		<b>25.000 TL</b>	<b>0</b>	<b>25.000 TL</b>
<b>Performans Hedeflerinden Sorumlu Harcama Birimi</b>		Mali Hizmetler Müdürlüğü		

FAALİYET MALİYETLERİ TABLOSU		
<b>İdare Adı</b>	<b>Develi BELEDİYESİ</b>	
<b>Sorumlu Birim</b>	Bilgi İşlem Birimi	
<b>Performans Hedefi</b>	Dijital arşiv çalışması	
<b>Faaliyet Adı</b>	Dijital Arşiv çalışması	
<b>Sorumlu Harcama Birimi veya Birimleri</b>	Mali Hizmetler Müdürlüğü	
<b>Ekonomik Kod</b>		<b>2016</b>
01	Personel Giderleri	3.187,5
02	SGK Devlet Primi Giderleri	562,5
03	Mal ve Hizmet Alım Giderleri	0
04	Faiz Giderleri	0
05	Cari Transferler	0
06	Sermaye Giderleri	21.250
07	Sermaye Transferleri	0
08	Borç Verme	0
<b>Toplam Bütçe Kaynak İhtiyacı</b>		<b>25.000 TL</b>
<b>Bütçe Dışı Kaynak</b>	<b>Dönen Sermaye</b>	0
	<b>Diğer Yurt İçi</b>	0
	<b>Yurt Dışı</b>	0
<b>Toplam Bütçe Dışı Kaynak İhtiyacı</b>		0
<b>Toplam Kaynak İhtiyacı</b>		<b>25.000 TL</b>



## DEVELİ BELEDİYE BAŞKANLIĞI 2016 YILI PERFORMANS PROGRAMI

PERFORMANS HEDEFİ TABLOSU				
<b>İdare Adı</b>	DEVELİ BELEDİYESİ			
<b>Sorumlu Müdürlük</b>	Mali Hizmetler Müdürlüğü			
<b>Sorumlu Birim</b>	Bilgi İşlem Birimi			
<b>Stratejik Amaç</b>	7: Kurumsal Kimliğin ve Kapasitenin Dinamik Yapı İçerisinde Geliştirilmesi			
<b>Stratejik Hedef</b>	7.2 Kurum içerisinde bilgiye dayalı yönetim sistemini geliştirmek.			
<b>Performans Hedefi</b>	7.2.3 Bilişim eğitimleri alınması ve yenilikleri öğrenme çalışmaları			
<b>Performans Göstergeleri</b>		<b>2016</b>		
1	Bilgi İşlem Personelinin eğitimi ( personel sayısı )	3		
2	Bilişim Fuarlarına Katılım (sayı)	4		
<b>Faaliyetler</b>		<b>Kaynak İhtiyacı 2015 (TL)</b>		
		<b>Bütçe</b>	<b>Bütçe Dışı</b>	<b>Toplam</b>
1	Bilgi İşlem Personelinin eğitimi	17.500 TL	0	17.500 TL
2	Bilişim Fuarlarına Katılım	10.000 TL	0	10.000 TL
<b>Genel Toplam</b>		<b>27.500 TL</b>	<b>0</b>	<b>27.500 TL</b>
<b>Performans Hedeflerinden Sorumlu Harcama Birimi</b>		Mali Hizmetler Müdürlüğü		



## DEVELİ BELEDİYE BAŞKANLIĞI 2016 YILI PERFORMANS PROGRAMI

FAALİYET MALİYETLERİ TABLOSU		
İdare Adı	Develi BELEDİYESİ	
Sorumlu Birim	Bilgi İşlem Birimi	
Performans Hedefi	Bilişim eğitimleri alınması ve yenilikleri öğrenme çalışmaları	
Faaliyet Adı	Bilgi İşlem Personelinin eğitimi	
Sorumlu Harcama Birimi veya Birimleri	Mali Hizmetler Müdürlüğü	
<b>Ekonomik Kod</b>		<b>2016</b>
01	Personel Giderleri	2231,25
02	SGK Devlet Primi Giderleri	393,75
03	Mal ve Hizmet Alım Giderleri	0
04	Faiz Giderleri	0
05	Cari Transferler	0
06	Sermaye Giderleri	14.875
07	Sermaye Transferleri	0
08	Borç Verme	0
<b>Toplam Bütçe Kaynak İhtiyacı</b>		<b>17.500 TL</b>
<b>Bütçe Dışı Kaynak</b>	<b>Dönen Sermaye</b>	0
	<b>Diğer Yurt İçi</b>	0
	<b>Yurt Dışı</b>	0
<b>Toplam Bütçe Dışı Kaynak İhtiyacı</b>		<b>0</b>
<b>Toplam Kaynak İhtiyacı</b>		<b>17.500 TL</b>

FAALİYET MALİYETLERİ TABLOSU		
İdare Adı	Develi BELEDİYESİ	
Sorumlu Birim	Bilgi İşlem Birimi	
Performans Hedefi	Bilişim eğitimleri alınması ve yenilikleri öğrenme çalışmaları	
Faaliyet Adı	Bilişim Fuarlarına Katılım	
Sorumlu Harcama Birimi veya Birimleri	Mali Hizmetler Müdürlüğü	
<b>Ekonomik Kod</b>		<b>2016</b>
01	Personel Giderleri	0
02	SGK Devlet Primi Giderleri	0
03	Mal ve Hizmet Alım Giderleri	0
04	Faiz Giderleri	0
05	Cari Transferler	0
06	Sermaye Giderleri	10.000
07	Sermaye Transferleri	0
08	Borç Verme	0
<b>Toplam Bütçe Kaynak İhtiyacı</b>		<b>10.000 TL</b>





## DEVELİ BELEDİYE BAŞKANLIĞI 2016 YILI PERFORMANS PROGRAMI

<b>Bütçe Dışı Kaynak</b>	<b>Dönen Sermaye</b>	0
	<b>Diğer Yurt İçi</b>	0
	<b>Yurt Dışı</b>	0
<b>Toplam Bütçe Dışı Kaynak İhtiyacı</b>		0
<b>Toplam Kaynak İhtiyacı</b>		<b>10.000 TL</b>

<b>PERFORMANS HEDEFİ TABLOSU</b>		
<b>İdare Adı</b>	<b>DEVELİ BELEDİYESİ</b>	
<b>Sorumlu Müdürlük</b>	Destek Hizmetleri Müdürlüğü	
<b>Sorumlu Birim</b>		
<b>Stratejik Amaç</b>	7: Kurumsal Kimliğin ve Kapasitenin Dinamik Yapı İçerisinde Geliştirilmesi	
<b>Stratejik Hedef</b>	7.3 Belediyenin fiziki mekânlarını iyileştirerek ve çalışanların niteliğini ve motivasyonunu artırarak hizmet kalitesini yükseltmek.	
<b>Performans Hedefi</b>	7.3.1 Araç temini, Sigorta, bakım ve onarımı	
<b>Performans Göstergeleri</b>		<b>2016</b>
1	Araç Alımı (Kara Taşıtı)	2
2	İş Makinesi Alımı (ihale Sayısı)	2
3	Araçların zorunlu mali trafik sigortalarının yapılması (araç sayısı)	58
4	54 Taşıt ve İş makinalarının akaryakıt ihtiyacının karşılanması (ihale sayısı KDV'siz)	1
5	Taşıtların Bakım ve onarımlarının yaptırılması (onay Sayısı )	45
6	İş makinalarının bakım ve onarımlarını yaptırılması (onay Sayısı)	60



## DEVELİ BELEDİYE BAŞKANLIĞI 2016 YILI PERFORMANS PROGRAMI

7	Makina-Teçhizat bakım ve onarımı yapılması (onay sayısı)	30		
8	Tamir bakım aleti ve atölye gereçleri alımı (onay sayısı)	20		
9	Avadanlık-yedek parça ve diğer dayanıklı mal alımları (onay sayısı)	20		
<b>Faaliyetler</b>		<b>Kaynak İhtiyacı 2016 (TL)</b>		
		<b>Bütçe</b>	<b>Bütçe Dışı</b>	<b>Toplam</b>
1	Araç Alımı (Kara Taşıtı)	450.000 TL	0	450.000 TL
2	İş Makinesi Alımı		0	
3	Araçların zorunlu mali trafik sigortalarının yapılması	53.500 TL	0	53.500 TL
4	54 Taşıt ve İş makinalarının akaryakıt ihtiyacının karşılanması	1.284.000 TL	0	1.284.000 TL
5	Taşıtların Bakım ve onarımlarının yaptırılması	128.400 TL	0	128.400 TL
6	İş makinalarının bakım ve onarımlarını yaptırılması	214.000 TL	0	214.000 TL
7	Makina-Teçhizat bakım ve onarımı yapılması	16.050 TL	0	16.050 TL
8	Tamir bakım aleti ve atölye gereçleri alımı	32.100 TL	0	32.100 TL
9	Avadanlık-yedek parça ve diğer dayanıklı mal alımları	16.050 TL	0	16.050 TL
<b>Genel Toplam</b>		<b>2.194.100 TL</b>	<b>0</b>	<b>2.194.100 TL</b>
<b>Performans Hedeflerinden Sorumlu Harcama Birimi</b>		<b>Destek Hizmetleri Müdürlüğü</b>		



## DEVELİ BELEDİYE BAŞKANLIĞI 2016 YILI PERFORMANS PROGRAMI

FAALİYET MALİYETLERİ TABLOSU		
İdare Adı	Develi BELEDİYESİ	
Sorumlu Birim	Destek Hizmetleri Müdürlüğü	
Performans Hedefi	Araç temini, Sigorta, bakım ve onarımı	
Faaliyet Adı	Araç Alımı (Kara Taşıtı), İş Makinesi Alımı	
Sorumlu Harcama Birimi veya Birimleri	Destek Hizmetleri Müdürlüğü	
Ekonomik Kod		2016
01	Personel Giderleri	0
02	SGK Devlet Primi Giderleri	0
03	Mal ve Hizmet Alım Giderleri	0
04	Faiz Giderleri	0
05	Cari Transferler	0
06	Sermaye Giderleri	450.000
07	Sermaye Transferleri	0
08	Borç Verme	0
<b>Toplam Bütçe Kaynak İhtiyacı</b>		<b>450.000 TL</b>
Bütçe Dışı Kaynak	Dönen Sermaye	0
	Diğer Yurt İçi	0
	Yurt Dışı	0
<b>Toplam Bütçe Dışı Kaynak İhtiyacı</b>		<b>0</b>
<b>Toplam Kaynak İhtiyacı</b>		<b>450.000 TL</b>

FAALİYET MALİYETLERİ TABLOSU		
İdare Adı	Develi BELEDİYESİ	
Sorumlu Birim	Destek Hizmetleri Müdürlüğü	
Performans Hedefi	Araç temini, Sigorta, bakım ve onarımı	
Faaliyet Adı	Araçların zorunlu mali trafik sigortalarının yapılması	
Sorumlu Harcama Birimi veya Birimleri	Destek Hizmetleri Müdürlüğü	
Ekonomik Kod		2016
01	Personel Giderleri	0
02	SGK Devlet Primi Giderleri	0
03	Mal ve Hizmet Alım Giderleri	53.500
04	Faiz Giderleri	0
05	Cari Transferler	0
06	Sermaye Giderleri	0
07	Sermaye Transferleri	0
08	Borç Verme	0
<b>Toplam Bütçe Kaynak İhtiyacı</b>		<b>53.500 TL</b>



## DEVELİ BELEDİYE BAŞKANLIĞI 2016 YILI PERFORMANS PROGRAMI

<b>Bütçe Dışı Kaynak</b>	<b>Dönen Sermaye</b>	0
	<b>Diğer Yurt İçi</b>	0
	<b>Yurt Dışı</b>	0
<b>Toplam Bütçe Dışı Kaynak İhtiyacı</b>		0
<b>Toplam Kaynak İhtiyacı</b>		<b>53.500 TL</b>

<b>FAALİYET MALİYETLERİ TABLOSU</b>		
<b>İdare Adı</b>	<b>Develi BELEDİYESİ</b>	
<b>Sorumlu Birim</b>	Destek Hizmetleri Müdürlüğü	
<b>Performans Hedefi</b>	Araç temini, Sigorta, bakım ve onarımı	
<b>Faaliyet Adı</b>	54 Taşıt ve İş makinalarının akaryakıt ihtiyacının karşılanması	
<b>Sorumlu Harcama Birimi veya Birimleri</b>	Destek Hizmetleri Müdürlüğü	
<i>Açıklama:</i>		
<b>Ekonomik Kod</b>		<b>2016</b>
01	Personel Giderleri	0
02	SGK Devlet Primi Giderleri	0
03	Mal ve Hizmet Alım Giderleri	1.284.000
04	Faiz Giderleri	0
05	Cari Transferler	0
06	Sermaye Giderleri	0
07	Sermaye Transferleri	0
08	Borç Verme	0
<b>Toplam Bütçe Kaynak İhtiyacı</b>		<b>1.284.000 TL</b>
<b>Bütçe Dışı Kaynak</b>	<b>Dönen Sermaye</b>	0
	<b>Diğer Yurt İçi</b>	0
	<b>Yurt Dışı</b>	0
<b>Toplam Bütçe Dışı Kaynak İhtiyacı</b>		0
<b>Toplam Kaynak İhtiyacı</b>		<b>1.284.000 TL</b>



## DEVELİ BELEDİYE BAŞKANLIĞI 2016 YILI PERFORMANS PROGRAMI

FAALİYET MALİYETLERİ TABLOSU		
İdare Adı	Develi BELEDİYESİ	
Sorumlu Birim	Destek Hizmetleri Müdürlüğü	
Performans Hedefi	Araç temini, Sigorta, bakım ve onarımı	
Faaliyet Adı	Taşıtların Bakım ve onarımlarının yaptırılması	
Sorumlu Harcama Birimi veya Birimleri	Destek Hizmetleri Müdürlüğü	
Ekonomik Kod		2016
01	Personel Giderleri	16.371
02	SGK Devlet Primi Giderleri	2.889
03	Mal ve Hizmet Alım Giderleri	0
04	Faiz Giderleri	0
05	Cari Transferler	0
06	Sermaye Giderleri	109.140
07	Sermaye Transferleri	0
08	Borç Verme	0
<b>Toplam Bütçe Kaynak İhtiyacı</b>		<b>128.400 TL</b>
Bütçe Dışı Kaynak	Dönen Sermaye	0
	Diğer Yurt İçi	0
	Yurt Dışı	0
<b>Toplam Bütçe Dışı Kaynak İhtiyacı</b>		<b>0</b>
<b>Toplam Kaynak İhtiyacı</b>		<b>128.400 TL</b>

FAALİYET MALİYETLERİ TABLOSU		
İdare Adı	Develi BELEDİYESİ	
Sorumlu Birim	Destek Hizmetleri Müdürlüğü	
Performans Hedefi	Araç temini, Sigorta, bakım ve onarımı	
Faaliyet Adı	İş makinalarının bakım ve onarımlarını yaptırılması	
Sorumlu Harcama Birimi veya Birimleri	Destek Hizmetleri Müdürlüğü	
Ekonomik Kod		2016
01	Personel Giderleri	27.285
02	SGK Devlet Primi Giderleri	4.815
03	Mal ve Hizmet Alım Giderleri	0
04	Faiz Giderleri	0
05	Cari Transferler	0
06	Sermaye Giderleri	181.900
07	Sermaye Transferleri	0
08	Borç Verme	0
<b>Toplam Bütçe Kaynak İhtiyacı</b>		<b>214.000 TL</b>



## DEVELİ BELEDİYE BAŞKANLIĞI 2016 YILI PERFORMANS PROGRAMI

<b>Bütçe Dışı Kaynak</b>	<b>Dönen Sermaye</b>	0
	<b>Diğer Yurt İçi</b>	0
	<b>Yurt Dışı</b>	0
<b>Toplam Bütçe Dışı Kaynak İhtiyacı</b>		0
<b>Toplam Kaynak İhtiyacı</b>		<b>214.000 TL</b>

<b>FAALİYET MALİYETLERİ TABLOSU</b>		
<b>İdare Adı</b>	<b>Develi BELEDİYESİ</b>	
<b>Sorumlu Birim</b>	Destek Hizmetleri Müdürlüğü	
<b>Performans Hedefi</b>	Araç temini, Sigorta, bakım ve onarımı	
<b>Faaliyet Adı</b>	Makina-Teçhizat bakım ve onarımı yapılması	
<b>Sorumlu Harcama Birimi veya Birimleri</b>	Destek Hizmetleri Müdürlüğü	
<i>Açıklama:</i>		
<b>Ekonomik Kod</b>		<b>2016</b>
01	Personel Giderleri	2.046,37
02	SGK Devlet Primi Giderleri	361,13
03	Mal ve Hizmet Alım Giderleri	0
04	Faiz Giderleri	0
05	Cari Transferler	0
06	Sermaye Giderleri	13.642,5
07	Sermaye Transferleri	0
08	Borç Verme	0
<b>Toplam Bütçe Kaynak İhtiyacı</b>		<b>16.050 TL</b>
<b>Bütçe Dışı Kaynak</b>	<b>Dönen Sermaye</b>	0
	<b>Diğer Yurt İçi</b>	0
	<b>Yurt Dışı</b>	0
<b>Toplam Bütçe Dışı Kaynak İhtiyacı</b>		0
<b>Toplam Kaynak İhtiyacı</b>		<b>16.050 TL</b>



## DEVELİ BELEDİYE BAŞKANLIĞI 2016 YILI PERFORMANS PROGRAMI

FAALİYET MALİYETLERİ TABLOSU		
<b>İdare Adı</b>	<b>Develi BELEDİYESİ</b>	
<b>Sorumlu Birim</b>	Destek Hizmetleri Müdürlüğü	
<b>Performans Hedefi</b>	Araç temini, Sigorta, bakım ve onarımı	
<b>Faaliyet Adı</b>	Tamir bakım aleti ve atölye gereçleri alımı	
<b>Sorumlu Harcama Birimi veya Birimleri</b>	Destek Hizmetleri Müdürlüğü	
<i>Açıklama:</i>		
<b>Ekonomik Kod</b>		<b>2016</b>
01	Personel Giderleri	4.092,75
02	SGK Devlet Primi Giderleri	722,25
03	Mal ve Hizmet Alım Giderleri	27.285
04	Faiz Giderleri	0
05	Cari Transferler	0
06	Sermaye Giderleri	0
07	Sermaye Transferleri	0
08	Borç Verme	0
<b>Toplam Bütçe Kaynak İhtiyacı</b>		<b>32.100 TL</b>
<b>Bütçe Dışı Kaynak</b>	<b>Dönen Sermaye</b>	0
	<b>Diğer Yurt İçi</b>	0
	<b>Yurt Dışı</b>	0
<b>Toplam Bütçe Dışı Kaynak İhtiyacı</b>		0
<b>Toplam Kaynak İhtiyacı</b>		<b>32.100 TL</b>

FAALİYET MALİYETLERİ TABLOSU		
<b>İdare Adı</b>	<b>Develi BELEDİYESİ</b>	
<b>Sorumlu Birim</b>	Destek Hizmetleri Müdürlüğü	
<b>Performans Hedefi</b>	Araç temini, Sigorta, bakım ve onarımı	
<b>Faaliyet Adı</b>	Avadanlık-yedek parça ve diğer dayanıklı mal alımları	
<b>Sorumlu Harcama Birimi veya Birimleri</b>	Destek Hizmetleri Müdürlüğü	
<i>Açıklama:</i>		
<b>Ekonomik Kod</b>		<b>2016</b>
01	Personel Giderleri	0
02	SGK Devlet Primi Giderleri	0
03	Mal ve Hizmet Alım Giderleri	16.050
04	Faiz Giderleri	0
05	Cari Transferler	0
06	Sermaye Giderleri	0
07	Sermaye Transferleri	0
08	Borç Verme	0
<b>Toplam Bütçe Kaynak İhtiyacı</b>		<b>16.050 TL</b>



## DEVELİ BELEDİYE BAŞKANLIĞI 2016 YILI PERFORMANS PROGRAMI

<b>Bütçe Dışı Kaynak</b>	<b>Dönen Sermaye</b>	0
	<b>Diğer Yurt İçi</b>	0
	<b>Yurt Dışı</b>	0
<b>Toplam Bütçe Dışı Kaynak İhtiyacı</b>		0
<b>Toplam Kaynak İhtiyacı</b>		<b>16.050 TL</b>

<b>PERFORMANS HEDEFİ TABLOSU</b>		
<b>İdare Adı</b>	<b>DEVELİ BELEDİYESİ</b>	
<b>Sorumlu Müdürlük</b>	Destek Hizmetleri Müdürlüğü	
<b>Sorumlu Birim</b>		
<b>Stratejik Amaç</b>	7: Kurumsal Kimliğin ve Kapasitenin Dinamik Yapı İçerisinde Geliştirilmesi	
<b>Stratejik Hedef</b>	7.3 Belediyenin fiziki mekânlarını iyileştirerek ve çalışanların niteliğini ve motivasyonunu artırarak hizmet kalitesini yükseltmek.	
<b>Performans Hedefi</b>	7.3.2 Çalışma malzeme ihtiyacının karşılanması	
<b>Performans Göstergeleri</b>		<b>2016</b>
1	Tüm Müdürlüklerin Kırtasiye, büro ve işyeri malzemesi alımı (ihale-alım sayısı)	1
2	Yakacak alınması (Yıllık alım)	İhtiyaç dâhilinde alınacak
3	Elektrik Tüketim bedeli ve elektrik malzemesi alımı	
4	Su alımı	





## DEVELİ BELEDİYE BAŞKANLIĞI 2016 YILI PERFORMANS PROGRAMI

Faaliyetler		Kaynak İhtiyacı 2016 (TL)		
		Bütçe	Bütçe Dışı	Toplam
1	Tüm Müdürlüklerin Kırtasiye, büro ve işyeri malzemesi alımı	32.100 TL	0	32.100 TL
2	Yakacak alınması (Yıllık alım)	165.500 TL	0	165.500 TL
3	Elektrik Tüketim bedeli ve elektrik malzemesi alımı	101.500 TL	0	101.500 TL
4	Su alımı	53.500 TL	0	53.500 TL
<b>Genel Toplam</b>		<b>352.750 TL</b>	<b>0</b>	<b>352.750 TL</b>
<b>Performans Hedeflerinden Sorumlu Harcama Birimi</b>		Destek Hizmetleri Müdürlüğü		

FAALİYET MALİYETLERİ TABLOSU		
İdare Adı	Develi BELEDİYESİ	
Sorumlu Birim	Destek Hizmetleri Müdürlüğü	
Performans Hedefi	Çalışma malzeme ihtiyacının karşılanması	
Faaliyet Adı	Tüm Müdürlüklerin Kırtasiye, büro ve işyeri malzemesi alımı	
Sorumlu Harcama Birimi veya Birimleri	Destek Hizmetleri Müdürlüğü	
Ekonomik Kod	2016	
01	Personel Giderleri	0
02	SGK Devlet Primi Giderleri	0
03	Mal ve Hizmet Alım Giderleri	32.100
04	Faiz Giderleri	0
05	Cari Transferler	0
06	Sermaye Giderleri	0
07	Sermaye Transferleri	0
08	Borç Verme	0
<b>Toplam Bütçe Kaynak İhtiyacı</b>		<b>32.100 TL</b>
Bütçe Dışı Kaynak	Dönen Sermaye	0
	Diğer Yurt İçi	0
	Yurt Dışı	0
<b>Toplam Bütçe Dışı Kaynak İhtiyacı</b>		<b>0</b>
<b>Toplam Kaynak İhtiyacı</b>		<b>32.100 TL</b>



## DEVELİ BELEDİYE BAŞKANLIĞI 2016 YILI PERFORMANS PROGRAMI

FAALİYET MALİYETLERİ TABLOSU		
İdare Adı	Develi BELEDİYESİ	
Sorumlu Birim	Destek Hizmetleri Müdürlüğü	
Performans Hedefi	Çalışma malzeme ihtiyacının karşılanması	
Faaliyet Adı	Yakacak alınması (Yıllık alım)	
Sorumlu Harcama Birimi veya Birimleri	Destek Hizmetleri Müdürlüğü	
Açıklama:		
Ekonomik Kod		2016
01	Personel Giderleri	0
02	SGK Devlet Primi Giderleri	0
03	Mal ve Hizmet Alım Giderleri	165.000
04	Faiz Giderleri	0
05	Cari Transferler	0
06	Sermaye Giderleri	0
07	Sermaye Transferleri	0
08	Borç Verme	0
<b>Toplam Bütçe Kaynak İhtiyacı</b>		<b>165.000 TL</b>
Bütçe Dışı Kaynak	Dönen Sermaye	0
	Diğer Yurt İçi	0
	Yurt Dışı	0
<b>Toplam Bütçe Dışı Kaynak İhtiyacı</b>		<b>0</b>
<b>Toplam Kaynak İhtiyacı</b>		<b>165.000 TL</b>

FAALİYET MALİYETLERİ TABLOSU		
İdare Adı	Develi BELEDİYESİ	
Sorumlu Birim	Destek Hizmetleri Müdürlüğü	
Performans Hedefi	Çalışma malzeme ihtiyacının karşılanması	
Faaliyet Adı	Elektrik Tüketim bedeli ve elektrik malzemesi alımı	
Sorumlu Harcama Birimi veya Birimleri	Destek Hizmetleri Müdürlüğü	
Açıklama:		
Ekonomik Kod		2016
01	Personel Giderleri	0
02	SGK Devlet Primi Giderleri	0
03	Mal ve Hizmet Alım Giderleri	101.650
04	Faiz Giderleri	0
05	Cari Transferler	0
06	Sermaye Giderleri	0
07	Sermaye Transferleri	0
08	Borç Verme	0
<b>Toplam Bütçe Kaynak İhtiyacı</b>		<b>101.650 TL</b>



## DEVELİ BELEDİYE BAŞKANLIĞI 2016 YILI PERFORMANS PROGRAMI

<b>Bütçe Dışı Kaynak</b>	<b>Dönen Sermaye</b>	0
	<b>Diğer Yurt İçi</b>	0
	<b>Yurt Dışı</b>	0
<b>Toplam Bütçe Dışı Kaynak İhtiyacı</b>		0
<b>Toplam Kaynak İhtiyacı</b>		<b>101.650 TL</b>

### FAALİYET MALİYETLERİ TABLOSU

<b>İdare Adı</b>	<b>Develi BELEDİYESİ</b>	
<b>Sorumlu Birim</b>	Destek Hizmetleri Müdürlüğü	
<b>Performans Hedefi</b>	Çalışma malzeme ihtiyacının karşılanması	
<b>Faaliyet Adı</b>	Su alımı	
<b>Sorumlu Harcama Birimi veya Birimleri</b>	Destek Hizmetleri Müdürlüğü	
<i>Açıklama:</i>		
<b>Ekonomik Kod</b>		<b>2016</b>
01	Personel Giderleri	0
02	SGK Devlet Primi Giderleri	0
03	Mal ve Hizmet Alım Giderleri	53.500
04	Faiz Giderleri	0
05	Cari Transferler	0
06	Sermaye Giderleri	0
07	Sermaye Transferleri	0
08	Borç Verme	0
<b>Toplam Bütçe Kaynak İhtiyacı</b>		<b>53.500 TL</b>
<b>Bütçe Dışı Kaynak</b>	<b>Dönen Sermaye</b>	0
	<b>Diğer Yurt İçi</b>	0
	<b>Yurt Dışı</b>	0
<b>Toplam Bütçe Dışı Kaynak İhtiyacı</b>		0
<b>Toplam Kaynak İhtiyacı</b>		<b>53.500 TL</b>



## DEVELİ BELEDİYE BAŞKANLIĞI 2016 YILI PERFORMANS PROGRAMI

PERFORMANS HEDEFİ TABLOSU				
<b>İdare Adı</b>	DEVELİ BELEDİYESİ			
<b>Sorumlu Müdürlük</b>	Destek Hizmetleri Müdürlüğü			
<b>Stratejik Amaç</b>	7: Kurumsal Kimliğin ve Kapasitenin Dinamik Yapı İçerisinde Geliştirilmesi			
<b>Stratejik Hedef</b>	7.3 Belediyenin fiziki mekânlarını iyileştirerek ve çalışanların niteliğini ve motivasyonunu artırarak hizmet kalitesini yükseltmek.			
<b>Performans Hedefi</b>	7.3.3 Belediye binalarının ve donanımının bakım ve onarımı			
<b>Performans Göstergeleri</b>		<b>2016</b>		
1	Belediye 10 adet Hizmet Binaların bakım ve onarımı	10		
<b>Faaliyetler</b>		<b>Kaynak İhtiyacı 2016 (TL)</b>		
		<b>Bütçe</b>	<b>Bütçe Dışı</b>	<b>Toplam</b>
1	Belediye 10 adet Hizmet Binaların bakım ve onarımı	128.400 TL	0	128.400 TL
<b>Genel Toplam</b>		<b>128.400 TL</b>	<b>0</b>	<b>128.400 TL</b>
<b>Performans Hedeflerinden Sorumlu Harcama Birimi</b>		Destek Hizmetleri Müdürlüğü		

FAALİYET MALİYETLERİ TABLOSU		
<b>İdare Adı</b>	Develi BELEDİYESİ	
<b>Sorumlu Birim</b>	Destek Hizmetleri Müdürlüğü	
<b>Performans Hedefi</b>	Belediye binalarının ve donanımının bakım ve onarımı	
<b>Faaliyet Adı</b>	Belediye 10 adet Hizmet Binaların bakım ve onarımı	
<b>Sorumlu Harcama Birimi veya Birimleri</b>	Destek Hizmetleri Müdürlüğü	
<b>Ekonomik Kod</b>		<b>2016</b>
01	Personel Giderleri	16.371
02	SGK Devlet Primi Giderleri	2.889
03	Mal ve Hizmet Alım Giderleri	0
04	Faiz Giderleri	0
05	Cari Transferler	0
06	Sermaye Giderleri	109.140
07	Sermaye Transferleri	0
08	Borç Verme	0
<b>Toplam Bütçe Kaynak İhtiyacı</b>		<b>128.400 TL</b>



## DEVELİ BELEDİYE BAŞKANLIĞI 2016 YILI PERFORMANS PROGRAMI

<b>Bütçe Dışı Kaynak</b>	<b>Dönen Sermaye</b>	0
	<b>Diğer Yurt İçi</b>	0
	<b>Yurt Dışı</b>	0
<b>Toplam Bütçe Dışı Kaynak İhtiyacı</b>		0
<b>Toplam Kaynak İhtiyacı</b>		<b>128.000 TL</b>

<b>PERFORMANS HEDEFİ TABLOSU</b>				
<b>İdare Adı</b>	<b>DEVELİ BELEDİYESİ</b>			
<b>Sorumlu Müdürlük</b>	Fen İşleri Müdürlüğü			
<b>Stratejik Amaç</b>	7: Kurumsal Kimliğin ve Kapasitenin Dinamik Yapı İçerisinde Geliştirilmesi			
<b>Stratejik Hedef</b>	7.3 Belediyenin fiziki mekânlarını iyileştirerek ve çalışanların niteliğini ve motivasyonunu artırarak hizmet kalitesini yükseltmek.			
<b>Performans Hedefi</b>	7.3.3 Belediye binalarının ve donanımının bakım ve onarımı			
<b>Performans Göstergeleri</b>		<b>2016</b>		
1	Çalışma ortamlarında mevcut donanım bakımı (Santral-güç kaynağı-yazıcı-araç takip sistemi) [Bakım maliyeti 2016'dan itibaren]	0		
2	Belediye hizmet ve Kamu binaların bakım ve onarımı (periyodik bakım sayısı)	2		
<b>Faaliyetler</b>		<b>Kaynak İhtiyacı 2016 (TL)</b>		
		<b>Bütçe</b>	<b>Bütçe Dışı</b>	<b>Toplam</b>
1	Çalışma ortamlarında mevcut donanım bakımı (Santral-güç kaynağı-yazıcı-araç takip sistemi) [Bakım maliyeti 2016'dan itibaren]	5.000	0	5.000
2	Belediye hizmet ve Kamu binaların bakım ve onarımı	110.000	0	110.000
<b>Genel Toplam</b>		<b>115.000</b>	<b>0</b>	<b>115.000</b>
<b>Performans Hedeflerinden Sorumlu Harcama Birimi</b>	Fen İşleri Müdürlüğü			



## DEVELİ BELEDİYE BAŞKANLIĞI 2016 YILI PERFORMANS PROGRAMI

FAALİYET MALİYETLERİ TABLOSU		
<b>İdare Adı</b>	<b>Develi BELEDİYESİ</b>	
<b>Sorumlu Birim</b>	Fen İşleri Müdürlüğü	
<b>Performans Hedefi</b>	Belediye binalarının ve donanımının bakım ve onarımı	
<b>Faaliyet Adı</b>	Çalışma ortamlarında mevcut donanımın bakımı (santral-güç kaynağı-yazıcı-araç takip sistemi) – (bakım maliyetleri 2016'dan itibaren)	
<b>Sorumlu Harcama Birimi veya Birimleri</b>	Fen İşleri Müdürlüğü	
<b>Ekonomik Kod</b>		<b>2016</b>
01	Personel Giderleri	637,5
02	SGK Devlet Primi Giderleri	112,5
03	Mal ve Hizmet Alım Giderleri	0
04	Faiz Giderleri	0
05	Cari Transferler	0
06	Sermaye Giderleri	4.250
07	Sermaye Transferleri	0
08	Borç Verme	0
<b>Toplam Bütçe Kaynak İhtiyacı</b>		<b>5.000 TL</b>
<b>Bütçe Dışı Kaynak</b>	<b>Dönen Sermaye</b>	0
	<b>Diğer Yurt İçi</b>	0
	<b>Yurt Dışı</b>	0
<b>Toplam Bütçe Dışı Kaynak İhtiyacı</b>		0
<b>Toplam Kaynak İhtiyacı</b>		<b>5.000 TL</b>

FAALİYET MALİYETLERİ TABLOSU		
<b>İdare Adı</b>	<b>Develi BELEDİYESİ</b>	
<b>Sorumlu Birim</b>	Fen İşleri Müdürlüğü	
<b>Performans Hedefi</b>	Belediye binalarının ve donanımının bakım ve onarımı	
<b>Faaliyet Adı</b>	Belediye hizmet ve kamu binalarının bakım ve onarımı	
<b>Sorumlu Harcama Birimi veya Birimleri</b>	Fen İşleri Müdürlüğü	
<b>Ekonomik Kod</b>		<b>2016</b>
01	Personel Giderleri	14.025
02	SGK Devlet Primi Giderleri	2.475
03	Mal ve Hizmet Alım Giderleri	0
04	Faiz Giderleri	0
05	Cari Transferler	0
06	Sermaye Giderleri	93.500
07	Sermaye Transferleri	0
08	Borç Verme	0
<b>Toplam Bütçe Kaynak İhtiyacı</b>		<b>110.000 TL</b>



## DEVELİ BELEDİYE BAŞKANLIĞI 2016 YILI PERFORMANS PROGRAMI

<b>Bütçe Dışı Kaynak</b>	<b>Dönen Sermaye</b>	0
	<b>Diğer Yurt İçi</b>	0
	<b>Yurt Dışı</b>	0
<b>Toplam Bütçe Dışı Kaynak İhtiyacı</b>		0
<b>Toplam Kaynak İhtiyacı</b>		<b>110.000 TL</b>

<b>PERFORMANS HEDEFİ TABLOSU</b>				
<b>İdare Adı</b>	<b>DEVELİ BELEDİYESİ</b>			
<b>Sorumlu Müdürlük</b>	Strateji Geliştirme Müdürlüğü			
<b>Sorumlu Birim</b>				
<b>Stratejik Amaç</b>	7: Kurumsal Kimliğin ve Kapasitenin Dinamik Yapı İçerisinde Geliştirilmesi			
<b>Stratejik Hedef</b>	7.3 Belediyenin fiziki mekânlarını iyileştirerek ve çalışanların niteliğini ve motivasyonunu artırarak hizmet kalitesini yükseltmek.			
<b>Performans Hedefi</b>	7.3.4 ISO 9001–2008 İç ve Dış tetkiki			
<b>Performans Göstergeleri</b>		<b>2016</b>		
1	ISO 9001–2008 İç ve Dış tetkiki (yıllık)	1		
<b>Faaliyetler</b>		<b>Kaynak İhtiyacı 2016 (TL)</b>		
		<b>Bütçe</b>	<b>Bütçe Dışı</b>	<b>Toplam</b>
1	ISO 9001–2008 İç ve Dış tetkiki	4.000 TL	0	4.000 TL
<b>Genel Toplam</b>		<b>4.000 TL</b>	<b>0</b>	<b>4.000 TL</b>
<b>Performans Hedeflerinden Sorumlu Harcama Birimi</b>		Strateji Geliştirme Müdürlüğü		



## DEVELİ BELEDİYE BAŞKANLIĞI 2016 YILI PERFORMANS PROGRAMI

FAALİYET MALİYETLERİ TABLOSU		
İdare Adı	Develi BELEDİYESİ	
Sorumlu Birim	Strateji Geliştirme Müdürlüğü	
Performans Hedefi	ISO 9001–2008 İç ve Dış tetkiki	
Faaliyet Adı	ISO 9001–2008 İç ve Dış tetkiki	
Sorumlu Harcama Birimi veya Birimleri	Strateji Geliştirme Müdürlüğü	
Ekonomik Kod		2016
01	Personel Giderleri	0
02	SGK Devlet Primi Giderleri	0
03	Mal ve Hizmet Alım Giderleri	0
04	Faiz Giderleri	0
05	Cari Transferler	0
06	Sermaye Giderleri	4.000
07	Sermaye Transferleri	0
08	Borç Verme	0
<b>Toplam Bütçe Kaynak İhtiyacı</b>		<b>4.000 TL</b>
Bütçe Dışı Kaynak	Dönen Sermaye	0
	Diğer Yurt İçi	0
	Yurt Dışı	0
<b>Toplam Bütçe Dışı Kaynak İhtiyacı</b>		<b>0</b>
<b>Toplam Kaynak İhtiyacı</b>		<b>4.000 TL</b>

PERFORMANS HEDEFİ TABLOSU		
İdare Adı	DEVELİ BELEDİYESİ	
Sorumlu Müdürlük	Mali Hizmetler Müdürlüğü	
Sorumlu Birim	Bilgi İşlem Birimi	
Stratejik Amaç	7: Kurumsal Kimliğin ve Kapasitenin Dinamik Yapı İçerisinde Geliştirilmesi	
Stratejik Hedef	7.4 Halkın yönetime etkin katılmasını sağlamak.	
Performans Hedefi	7.4.1 Doküman yayını ve hizmet tanıtımı	
<b>Performans Göstergeleri</b>		<b>2016</b>
1	Meclis, Encümen ve Komisyon kararlarının web sitemizde yayımlanması	12
2	İhale Duyuruları ve İhale Sonuçlarının kamuoyuna duyurulması	10





## DEVELİ BELEDİYE BAŞKANLIĞI 2016 YILI PERFORMANS PROGRAMI

Faaliyetler		Kaynak İhtiyacı 2016 (TL)		
		Bütçe	Bütçe Dışı	Toplam
1	Meclis, Encümen ve Komisyon kararlarının web sitemizde yayımlanması	0	0	0
2	İhale Duyuruları ve İhale Sonuçlarının kamuoyuna duyurulması	0	0	0
<b>Genel Toplam</b>		<b>0</b>	<b>0</b>	<b>0</b>
<b>Performans Hedeflerinden Sorumlu Harcama Birimi</b>		Mali Hizmetler Müdürlüğü		

FAALİYET MALİYETLERİ TABLOSU		
İdare Adı	Develi BELEDİYESİ	
Sorumlu Birim	Bilgi İşlem Birimi	
Performans Hedefi	Doküman yayını ve hizmet tanıtımı	
Faaliyet Adı	Meclis, Encümen ve Komisyon kararlarının web sitemizde yayımlanması	
Sorumlu Harcama Birimi veya Birimleri	Mali Hizmetler Müdürlüğü	
Ekonomik Kod	2016	
01	Personel Giderleri	0
02	SGK Devlet Primi Giderleri	0
03	Mal ve Hizmet Alım Giderleri	0
04	Faiz Giderleri	0
05	Cari Transferler	0
06	Sermaye Giderleri	0
07	Sermaye Transferleri	0
08	Borç Verme	0
<b>Toplam Bütçe Kaynak İhtiyacı</b>		<b>0</b>
Bütçe Dışı Kaynak	Dönen Sermaye	0
	Diğer Yurt İçi	0
	Yurt Dışı	0
<b>Toplam Bütçe Dışı Kaynak İhtiyacı</b>		<b>0</b>
<b>Toplam Kaynak İhtiyacı</b>		<b>0</b>



## DEVELİ BELEDİYE BAŞKANLIĞI 2016 YILI PERFORMANS PROGRAMI

FAALİYET MALİYETLERİ TABLOSU		
İdare Adı	Develi BELEDİYESİ	
Sorumlu Birim	Bilgi İşlem Birimi	
Performans Hedefi	Doküman yayını ve hizmet tanıtımı	
Faaliyet Adı	İhale Duyuruları ve İhale Sonuçlarının kamuoyuna duyurulması	
Sorumlu Harcama Birimi veya Birimleri	Mali Hizmetler Müdürlüğü	
Ekonomik Kod		2016
01	Personel Giderleri	0
02	SGK Devlet Primi Giderleri	0
03	Mal ve Hizmet Alım Giderleri	0
04	Faiz Giderleri	0
05	Cari Transferler	0
06	Sermaye Giderleri	0
07	Sermaye Transferleri	0
08	Borç Verme	0
Toplam Bütçe Kaynak İhtiyacı		0
Bütçe Dışı Kaynak	Dönen Sermaye	0
	Diğer Yurt İçi	0
	Yurt Dışı	0
Toplam Bütçe Dışı Kaynak İhtiyacı		0
Toplam Kaynak İhtiyacı		0

PERFORMANS HEDEFİ TABLOSU		
İdare Adı	DEVELİ BELEDİYESİ	
Sorumlu Müdürlük	Strateji Geliştirme Müdürlüğü	
Sorumlu Birim		
Stratejik Amaç	7: Kurumsal Kimliğin ve Kapasitenin Dinamik Yapı İçerisinde Geliştirilmesi	
Stratejik Hedef	7.4 Halkın yönetime etkin katılmasını sağlamak.	
Performans Hedefi	7.4.1 Doküman yayını ve hizmet tanıtımı	
Performans Göstergeleri		2016
1	Stratejik Plan, Performans Programları ve faaliyet raporlarının web sitemizde kamuoyuna duyurulması	3



## DEVELİ BELEDİYE BAŞKANLIĞI 2016 YILI PERFORMANS PROGRAMI

Faaliyetler		Kaynak İhtiyacı 2016 (TL)		
		Bütçe	Bütçe Dışı	Toplam
1	Stratejik Plan, Performans Programları ve faaliyet raporlarının web sitemizde kamuoyuna duyurulması	0	0	0
<b>Genel Toplam</b>		<b>0</b>	<b>0</b>	<b>0</b>
<b>Performans Hedeflerinden Sorumlu Harcama Birimi</b>		Strateji Geliştirme Müdürlüğü		

FAALİYET MALİYETLERİ TABLOSU		
<b>İdare Adı</b>	Develi BELEDİYESİ	
<b>Sorumlu Birim</b>	Strateji Geliştirme Müdürlüğü	
<b>Performans Hedefi</b>	Doküman yayını ve hizmet tanıtımı	
<b>Faaliyet Adı</b>	Stratejik Plan, Performans Programları ve faaliyet raporlarının web sitemizde kamuoyuna duyurulması	
<b>Sorumlu Harcama Birimi veya Birimleri</b>	Strateji Geliştirme Müdürlüğü	
<i>Açıklama:</i>		
<b>Ekonomik Kod</b>		<b>2016</b>
01	Personel Giderleri	0
02	SGK Devlet Primi Giderleri	0
03	Mal ve Hizmet Alım Giderleri	0
04	Faiz Giderleri	0
05	Cari Transferler	0
06	Sermaye Giderleri	0
07	Sermaye Transferleri	0
08	Borç Verme	0
<b>Toplam Bütçe Kaynak İhtiyacı</b>		<b>0</b>
<b>Bütçe Dışı Kaynak</b>	<b>Dönen Sermaye</b>	0
	<b>Diğer Yurt İçi</b>	0
	<b>Yurt Dışı</b>	0
<b>Toplam Bütçe Dışı Kaynak İhtiyacı</b>		<b>0</b>
<b>Toplam Kaynak İhtiyacı</b>		<b>0</b>



## DEVELİ BELEDİYE BAŞKANLIĞI 2016 YILI PERFORMANS PROGRAMI

PERFORMANS HEDEFİ TABLOSU				
<b>İdare Adı</b>	DEVELİ BELEDİYESİ			
<b>Sorumlu Müdürlük</b>	Kültür ve Sosyal İşler Müdürlüğü			
<b>Sorumlu Birim</b>	Basın Yayın ve Halkla İlişkiler Birimi			
<b>Stratejik Amaç</b>	7: Kurumsal Kimliğin ve Kapasitenin Dinamik Yapı İçerisinde Geliştirilmesi			
<b>Stratejik Hedef</b>	7.4 Halkın yönetime etkin katılımını sağlamak.			
<b>Performans Hedefi</b>	7.4.1 Doküman yayını ve hizmet tanıtımı			
Performans Göstergeleri		2016		
1	Genel Duyuruların web sitemizden kamuoyuna duyurulması	45		
2	Belediye hizmetlerinin ulusal ve yerel basın yayın organlarında yayınlanması (sayı)	6		
3	Belediye etkinlikleri ve duyurular için toplu SMS Gönderilmesi (sayı)	85000		
Faaliyetler		Kaynak İhtiyacı 2016 (TL)		
		Bütçe	Bütçe Dışı	Toplam
1	Genel Duyuruların web sitemizden kamuoyuna duyurulması	0	0	0
2	Belediye hizmetlerinin ulusal ve yerel basın yayın organlarında yayınlanması	11.000 TL	0	11.000 TL
3	Belediye etkinlikleri ve duyurular için toplu SMS Gönderilmesi		0	
<b>Genel Toplam</b>		<b>11.000 TL</b>	<b>0</b>	<b>11.000 TL</b>
<b>Performans Hedeflerinden Sorumlu Harcama Birimi</b>		Kültür ve Sosyal İşler Müdürlüğü		



## DEVELİ BELEDİYE BAŞKANLIĞI 2016 YILI PERFORMANS PROGRAMI

FAALİYET MALİYETLERİ TABLOSU		
<b>İdare Adı</b>	<b>Develi BELEDİYESİ</b>	
<b>Sorumlu Birim</b>	Basın Yayın ve Halkla İlişkiler Birimi	
<b>Performans Hedefi</b>	Doküman yayını ve hizmet tanıtımı	
<b>Faaliyet Adı</b>	Genel Duyuruların web sitemizden kamuoyuna duyurulması	
<b>Sorumlu Harcama Birimi veya Birimleri</b>	Kültür ve Sosyal İşler Müdürlüğü	
<b>Ekonomik Kod</b>		<b>2016</b>
01	Personel Giderleri	0
02	SGK Devlet Primi Giderleri	0
03	Mal ve Hizmet Alım Giderleri	0
04	Faiz Giderleri	0
05	Cari Transferler	0
06	Sermaye Giderleri	0
07	Sermaye Transferleri	0
08	Borç Verme	0
<b>Toplam Bütçe Kaynak İhtiyacı</b>		<b>0</b>
<b>Bütçe Dışı Kaynak</b>	<b>Dönen Sermaye</b>	0
	<b>Diğer Yurt İçi</b>	0
	<b>Yurt Dışı</b>	0
<b>Toplam Bütçe Dışı Kaynak İhtiyacı</b>		<b>0</b>
<b>Toplam Kaynak İhtiyacı</b>		<b>0</b>

FAALİYET MALİYETLERİ TABLOSU		
<b>İdare Adı</b>	<b>Develi BELEDİYESİ</b>	
<b>Sorumlu Birim</b>	Basın Yayın ve Halkla İlişkiler Birimi	
<b>Performans Hedefi</b>	Doküman yayını ve hizmet tanıtımı	
<b>Faaliyet Adı</b>	Belediye hizmetlerinin ulusal ve yerel basın yayın organlarında yayınlanması	
<b>Sorumlu Harcama Birimi veya Birimleri</b>	Kültür ve Sosyal İşler Müdürlüğü	
<i>Açıklama: *İhtiyaca göre 11.000 TL içinden alınacaktır</i>		
<b>Ekonomik Kod</b>		<b>2016</b>
01	Personel Giderleri	0
02	SGK Devlet Primi Giderleri	0
03	Mal ve Hizmet Alım Giderleri	0
04	Faiz Giderleri	0
05	Cari Transferler	0
06	Sermaye Giderleri	*
07	Sermaye Transferleri	0
08	Borç Verme	0
<b>Toplam Bütçe Kaynak İhtiyacı</b>		<b>0</b>



## DEVELİ BELEDİYE BAŞKANLIĞI 2016 YILI PERFORMANS PROGRAMI

<b>Bütçe Dışı Kaynak</b>	<b>Dönen Sermaye</b>	0
	<b>Diğer Yurt İçi</b>	0
	<b>Yurt Dışı</b>	0
<b>Toplam Bütçe Dışı Kaynak İhtiyacı</b>		0
<b>Toplam Kaynak İhtiyacı</b>		0

<b>FAALİYET MALİYETLERİ TABLOSU</b>		
<b>İdare Adı</b>	<b>Develi BELEDİYESİ</b>	
<b>Sorumlu Birim</b>	Basın Yayın ve Halkla İlişkiler Birimi	
<b>Performans Hedefi</b>	Doküman yayını ve hizmet tanıtımı	
<b>Faaliyet Adı</b>	Belediye etkinlikleri ve duyurular için toplu SMS Gönderilmesi	
<b>Sorumlu Harcama Birimi veya Birimleri</b>	Kültür ve Sosyal İşler Müdürlüğü	
<i>Açıklama: : *İhtiyaca göre 11.000 TL içinden alınacaktır</i>		
<b>Ekonomik Kod</b>		<b>2016</b>
01	Personel Giderleri	0
02	SGK Devlet Primi Giderleri	0
03	Mal ve Hizmet Alım Giderleri	0
04	Faiz Giderleri	0
05	Cari Transferler	0
06	Sermaye Giderleri	*
07	Sermaye Transferleri	0
08	Borç Verme	0
<b>Toplam Bütçe Kaynak İhtiyacı</b>		<b>0</b>
<b>Bütçe Dışı Kaynak</b>	<b>Dönen Sermaye</b>	0
	<b>Diğer Yurt İçi</b>	0
	<b>Yurt Dışı</b>	0
<b>Toplam Bütçe Dışı Kaynak İhtiyacı</b>		0
<b>Toplam Kaynak İhtiyacı</b>		<b>0</b>



## DEVELİ BELEDİYE BAŞKANLIĞI 2016 YILI PERFORMANS PROGRAMI

PERFORMANS HEDEFİ TABLOSU				
<b>İdare Adı</b>	DEVELİ BELEDİYESİ			
<b>Sorumlu Müdürlük</b>	İnsan Kaynakları Müdürlüğü			
<b>Sorumlu Birim</b>				
<b>Stratejik Amaç</b>	7: Kurumsal Kimliğin ve Kapasitenin Dinamik Yapı İçerisinde Geliştirilmesi			
<b>Stratejik Hedef</b>	7.5 İnsan Kaynaklarının Geliştirilmesi			
<b>Performans Hedefi</b>	7.5.1 Personel Bilgi Düzeyinin Yükseltilmesi			
<b>Performans Göstergeleri</b>		<b>2016</b>		
1	Hizmet içi eğitim (Sayısı)	3		
2	Ulusal veya uluslararası mesleki eğitim ve seminerlere katılım (sayısı)	2		
3	Hizmet alımı (3 yıllık olan ihale sayısı)	0		
<b>Faaliyetler</b>		<b>Kaynak İhtiyacı 2016 (TL)</b>		
		<b>Bütçe</b>	<b>Bütçe Dışı</b>	<b>Toplam</b>
1	Hizmet içi eğitim	16.050 TL	0	16.050 TL
2	Ulusal veya uluslararası mesleki eğitim ve seminerlere katılım		0	
3	Hizmet alımı giderleri	963.000 TL	0	963.000 TL
<b>Genel Toplam</b>		<b>979.050 TL</b>	<b>0</b>	<b>979.050 TL</b>
<b>Performans Hedeflerinden Sorumlu Harcama Birimi</b>		İnsan Kaynakları Müdürlüğü		



## DEVELİ BELEDİYE BAŞKANLIĞI 2016 YILI PERFORMANS PROGRAMI

FAALİYET MALİYETLERİ TABLOSU		
<b>İdare Adı</b>	<b>Develi BELEDİYESİ</b>	
<b>Sorumlu Birim</b>	İnsan Kaynakları Müdürlüğü	
<b>Performans Hedefi</b>	Personel Bilgi Düzeyinin Yükseltilmesi	
<b>Faaliyet Adı</b>	Hizmet içi eğitim	
<b>Sorumlu Harcama Birimi veya Birimleri</b>	İnsan Kaynakları Müdürlüğü	
<i>Açıklama: *İhtiyaca göre 16.050 TL içinden alınacaktır</i>		
<b>Ekonomik Kod</b>		<b>2016</b>
01	Personel Giderleri	0
02	SGK Devlet Primi Giderleri	0
03	Mal ve Hizmet Alım Giderleri	*
04	Faiz Giderleri	0
05	Cari Transferler	0
06	Sermaye Giderleri	0
07	Sermaye Transferleri	0
08	Borç Verme	0
<b>Toplam Bütçe Kaynak İhtiyacı</b>		<b>0</b>
<b>Bütçe Dışı Kaynak</b>	<b>Dönen Sermaye</b>	0
	<b>Diğer Yurt İçi</b>	0
	<b>Yurt Dışı</b>	0
<b>Toplam Bütçe Dışı Kaynak İhtiyacı</b>		<b>0</b>
<b>Toplam Kaynak İhtiyacı</b>		<b>0</b>

FAALİYET MALİYETLERİ TABLOSU		
<b>İdare Adı</b>	<b>Develi BELEDİYESİ</b>	
<b>Sorumlu Birim</b>	İnsan Kaynakları Müdürlüğü	
<b>Performans Hedefi</b>	Personel Bilgi Düzeyinin Yükseltilmesi	
<b>Faaliyet Adı</b>	Ulusal veya uluslararası mesleki eğitim ve seminerlere katılım	
<b>Sorumlu Harcama Birimi veya Birimleri</b>	İnsan Kaynakları Müdürlüğü	
<i>Açıklama: *İhtiyaca göre 16.050 TL içinden alınacaktır</i>		
<b>Ekonomik Kod</b>		<b>2016</b>
01	Personel Giderleri	0
02	SGK Devlet Primi Giderleri	0
03	Mal ve Hizmet Alım Giderleri	*
04	Faiz Giderleri	0
05	Cari Transferler	0
06	Sermaye Giderleri	0
07	Sermaye Transferleri	0
08	Borç Verme	0
<b>Toplam Bütçe Kaynak İhtiyacı</b>		<b>0</b>





## DEVELİ BELEDİYE BAŞKANLIĞI 2016 YILI PERFORMANS PROGRAMI

<b>Bütçe Dışı Kaynak</b>	<b>Dönen Sermaye</b>	0
	<b>Diğer Yurt İçi</b>	0
	<b>Yurt Dışı</b>	0
<b>Toplam Bütçe Dışı Kaynak İhtiyacı</b>		0
<b>Toplam Kaynak İhtiyacı</b>		0

<b>FAALİYET MALİYETLERİ TABLOSU</b>		
<b>İdare Adı</b>	<b>Develi BELEDİYESİ</b>	
<b>Sorumlu Birim</b>	İnsan Kaynakları Müdürlüğü	
<b>Performans Hedefi</b>	Personel Bilgi Düzeyinin Yükseltilmesi	
<b>Faaliyet Adı</b>	Ulusal veya uluslararası mesleki eğitim ve seminerlere katılım	
<b>Sorumlu Harcama Birimi veya Birimleri</b>	İnsan Kaynakları Müdürlüğü	
<i>Açıklama:</i>		
<b>Ekonomik Kod</b>		<b>2016</b>
01	Personel Giderleri	0
02	SGK Devlet Primi Giderleri	0
03	Mal ve Hizmet Alım Giderleri	963.000
04	Faiz Giderleri	0
05	Cari Transferler	0
06	Sermaye Giderleri	0
07	Sermaye Transferleri	0
08	Borç Verme	0
<b>Toplam Bütçe Kaynak İhtiyacı</b>		<b>963.000 TL</b>
<b>Bütçe Dışı Kaynak</b>	<b>Dönen Sermaye</b>	0
	<b>Diğer Yurt İçi</b>	0
	<b>Yurt Dışı</b>	0
<b>Toplam Bütçe Dışı Kaynak İhtiyacı</b>		0
<b>Toplam Kaynak İhtiyacı</b>		<b>963.000 TL</b>



## E- İDARE PERFORMANS TABLOLARI

Develi Belediyemizin 2016 mali yılı Performans Programında; 46 adet Performans Hedefi, söz konusu hedeflere ulaşabilmek için yürütülecek olan 126 adet faaliyet/proje yer almaktadır.

Performans Programında yer alan 126 adet faaliyet/proje için 14.226.355 TL faaliyet gideri, 30.273.645 TL genel yönetim gideri olmak üzere, Toplam 44.500.000 TL kullanılması planlanmaktadır.

Performans Hedefi	Faaliyet	Açıklama	BÜTÇE İÇİ		BÜTÇE DIŞI		TOPLAM	
			TL	PAY %	TL	PAY %	TL	PAY %
1.1.1		<b>Hâlihazır haritaların yapılması</b>	<b>30.000</b>	<b>0,21</b>	<b>0</b>	<b>0</b>	<b>30.000</b>	<b>0,21</b>
	1	Belediyemize yeni bağlanan mahallelerin hâlihazır haritalarının yapılması	30.000	0,21	0	0	30.000	0,21
1.1.2		<b>Plansız alanların jeolojik /jeoteknik etüt raporlarının hazırlanması</b>	<b>20.500</b>	<b>0,16</b>	<b>0</b>	<b>0</b>	<b>20.500</b>	<b>0,16</b>
	1	Belediyemize yeni bağlanan mahallelerde zemin etütlerinin yapılması	20.500	0,16	0	0	20.500	0,16



## DEVELİ BELEDİYE BAŞKANLIĞI 2016 YILI PERFORMANS PROGRAMI

<b>1.1.3</b>		<b>Uygulama imar ve revizyon imar planlarının hazırlanması</b>	<b>160.500</b>	<b>1,12</b>	<b>0</b>	<b>0</b>	<b>160.500</b>	<b>1,12</b>
	1	Kent genelinde uygulama imar planlarının revize edilmesi ve yapılması	90.500	0,63	0	0	90.500	0,63
	2	Belediyemize yeni bağlanan mahallelerin imar planlarının yapılması	50.000	0,35	0	0	50.000	0,35
	3	Plan tadilatlarının yapılması	20.000	0,14	0	0	20.000	0,14
<b>1.1.4</b>		<b>İmar planlarına uygun yapılması sağlanabilmesi için imar uygulama çalışmalarının yapılması</b>	<b>110.000</b>	<b>0,80</b>	<b>0</b>	<b>0</b>	<b>110.000</b>	<b>0,80</b>
	1	Muhtelif mahallelerde 18.madde imar uygulamasının yapılması	110.000	0,80	0		110.000	0,80



## DEVELİ BELEDİYE BAŞKANLIĞI 2016 YILI PERFORMANS PROGRAMI

<b>1.1.5</b>		<b>İmar planında genel hizmet alanına ayrılan ve kamunun yararı için önemli olan gerçek ve tüzel kişilerin mülkiyetindeki yerlerin kamulaştırılma yasasının göre kamulaştırılmasının yapılması</b>	<b>619.000</b>	<b>4,35</b>	<b>0</b>	<b>0</b>	<b>619.000</b>	<b>4,35</b>
	1	Cumhuriyet caddesine alternatif olarak açılacak olan 20 m <sup>2</sup> 'lik yolun kamulaştırılması	220.000	1,54	0	0	220.000	1,54
	2	Muhtelif mahallelerde imar planında yolda kalan mülkiyetlerin kamulaştırılması	191.000	1,35	0	0	191.000	1,35
	3	Öksenek mevki Rekreasyon alanının kamulaştırılması	100.000	0,70	0	0	100.000	0,70
	4	Muhtelif mahallelerde park ve yol alanlarının kamulaştırılması	108.000	0,76	0	0	108.000	0,76
<b>1.2.1</b>		<b>İmar denetim faaliyetleri</b>	<b>0</b>	<b>0</b>	<b>0</b>	<b>0</b>	<b>0</b>	<b>0</b>
	1	Yapı Denetim Faaliyetleri	0	0	0	0	0	0
	2	Numarataj işleminin yapılması	0	0	0	0	0	0
	3	Yapı Kullanma izin belgesi verilmesi	0	0	0	0	0	0
	4	Kaçak yapıların ruhsatlı hale getirilmesi veya yıkım işleminin yapılması	0	0	0	0	0	0



## DEVELİ BELEDİYE BAŞKANLIĞI 2016 YILI PERFORMANS PROGRAMI

<b>1.3.1</b>		<b>İmar planındaki yolların açılması ve geliştirilme faaliyetli</b>	<b>555.500</b>	<b>3,90</b>	<b>0</b>	<b>0</b>	<b>555.500</b>	<b>3,90</b>
	1	Yeni Yol Açılması	115.500	0,81	0	0	115.500	0,81
	2	Stabilize olarak açılan yolların ıslahı	440.000	3,09	0	0	440.000	3,09
<b>1.3.2</b>		<b>Mevcut yol ve yaya yollarının standartlarının yükseltilmesi</b>	<b>891.000</b>	<b>6,26</b>	<b>0</b>	<b>0</b>	<b>891.000</b>	<b>6,26</b>
	1	Mevcut ve stabilize olarak açılan yolların asfaltlanması, asfalt yolların yenilenmesi için BSK asfaltının üretilmesi serilmesi ve sıkıştırılması	704.000	4,94	0	0	704.000	4,94
	2	Yaya yolu ve kaldırım yapımı	187.000	1,32	0	0	187.000	1,32
<b>1.3.3</b>		<b>Ulaşım ağının geliştirilmesi için malzeme temini</b>	<b>8.800</b>	<b>0,062</b>	<b>0</b>	<b>0</b>	<b>8.800</b>	<b>0,062</b>
	1	Kış Aylarında karla mücadele çalışmasının yapılması için tuz alınması	8.800	0,062	0	0	8.800	0,062
<b>2.1.1</b>		<b>Dönüşümün gerçekleştiği alanlardaki tarihi dokunun korunması</b>	<b>30.000</b>	<b>0,21</b>	<b>0</b>	<b>0</b>	<b>30.000</b>	<b>0,21</b>
	1	Tescilli yapıların restorasyonunun yapılması	30.000	0,21	0	0	30.000	0,21
	2	Maili-İnhidam durumundaki binaların tespiti ve raporlanması	0	0	0	0	0	0



## DEVELİ BELEDİYE BAŞKANLIĞI 2016 YILI PERFORMANS PROGRAMI

<b>2.1.2</b>		<b>Modern yaşamın gerekliliğini yerine getirebilecek yapılar yapılması</b>	<b>100.000</b>	<b>0,73</b>	<b>0</b>	<b>0</b>	<b>100.000</b>	<b>0,73</b>
	1	Kentsel Dönüşüm çerçevesinde eski yolda kalan binaların kamulaştırılması	100.000	0,73	0	0	100.000	0,73
	2	Mevcut Pazar Yeri mevki alanının modernizasyonunun yapılarak genişletilmesi	0	0	0	0	0	0
	3	Yeni Sanayi Sitesinin inşa edilmesi	0	0	0	0	0	0
	4	Yeni Terminal alanının inşa edilmesi	0	0	0	0	0	0
<b>2.2.1</b>		<b>İmar uygulamalarında tarihsel dokunun korunması ve restorasyonu</b>	<b>36.000</b>	<b>0,28</b>	<b>0</b>	<b>0</b>	<b>36.000</b>	<b>0,28</b>
	1	Tarihi Yapıların çevre düzenlemelerinin yapılması	36.000	0,28	0	0	36.000	0,28
<b>2.3.1</b>		<b>Kilitli parke taşı yapım ve onarım çalışmaları</b>	<b>825.000</b>	<b>5,81</b>	<b>0</b>	<b>0</b>	<b>825.000</b>	<b>5,81</b>
	1	Kilitli parke taşı yapım ve onarım çalışmaları	825.000	5,81	0	0	825.000	5,81



## DEVELİ BELEDİYE BAŞKANLIĞI 2016 YILI PERFORMANS PROGRAMI

<b>3.1.1</b>		<b>Yeni rekreasyon alanları yapımı</b>	<b>1.100.000</b>	<b>7,73</b>	<b>0</b>	<b>0</b>	<b>1.100.000</b>	<b>7,73</b>
	1	Yeşil Alan (Park-oyun parkı vb. yapımı)	1.100.000	7,73	0	0	1.100.000	7,73
	2	Mezarlıkların onarımı	0	0	0	0	0	0
	3	Pazar yerinin onarımı	0	0	0	0	0	0
<b>3.1.2</b>		<b>Hizmet alımı ve Parkların modernizasyonu</b>	<b>1.980.000</b>	<b>13,91</b>	<b>0</b>	<b>0</b>	<b>1.980.000</b>	<b>13,91</b>
	1	Çim tohumu, gübre vb. alımı	22.000	0,16	0	0	22.000	0,16
	2	Açık Alan Spor Aletleri Kurulması	55.000	0,38	0	0	55.000	0,38
	3	Park ve Bahçelerin bakım-onarım ve temizliği ihalesi	1.210.000	8,50	0	0	1.210.000	8,50
	4	Ağaç-Fidan Dikimi	55.000	0,38	0	0	55.000	0,38
	5	Mevsimlik çiçek ve çok yıllık süs bitkisi alımı	55.000	0,38	0	0	55.000	0,38
	6	Parkların modernizasyonu (Su malzemesi, çim halı temini, tamir ve tadilat giderleri)	330.000	2,32	0	0	330.000	2,32



## DEVELİ BELEDİYE BAŞKANLIĞI 2016 YILI PERFORMANS PROGRAMI

	7	Oyun Gruplarının yedek parça alımı	55.000	0,38	0	0	55.000	0,38
	8	Üstü kapalı piknik masası	88.000	0,62	0	0	88.000	0,62
	9	Çöp sepeti temini	110.000	0,79	0	0	110.000	0,79
<b>3.2.1</b>		<b>Eysel atık toplama, taşıma ve bertaraf ile cadde sokak temizliği</b>	<b>2.935.000</b>	<b>20,63</b>	<b>0</b>	<b>0</b>	<b>2.935.000</b>	<b>20,63</b>
	1	Temizlik Hizmeti Alınması	2.915.000	20,49	0	0	2.915.000	20,49
	2	Düzenli Depolama Tesisi	0	0	0	0	0	0
	3	Vahşi Depolama Alanı Islahı	20.000	0,14	0	0	20.000	0,14
<b>3.2.2</b>		<b>Yeraltı, yerüstü konteynır ve çöp kovası temini</b>	<b>112.000</b>	<b>0,78</b>	<b>0</b>	<b>0</b>	<b>112.000</b>	<b>0,78</b>
	1	Konteynır temini	112.000	0,78	0	0	112.000	0,78
<b>3.2.3</b>		<b>Vektörlerle Mücadele</b>	<b>173.350</b>	<b>1,21</b>	<b>0</b>	<b>0</b>	<b>173.350</b>	<b>1,21</b>
	1	Konteynır dezenfektan alımı	13.000	0,10	0	0	13.000	0,10





## DEVELİ BELEDİYE BAŞKANLIĞI 2016 YILI PERFORMANS PROGRAMI

	3	Larvasit Mücadele için ilaç temini	32.000	0,22	0	0	32.000	0,22
	4	Larvasit Mücadele için ilaç temini (Tablet veya Granül Halinde)	8.000	0,05	0	0	8.000	0,05
	5	Uçkun – Ergin Mücadelesi için ilaç temini	65.000	0,45	0	0	65.000	0,45
	6	Ağaç ve yeşil alan Kevzi mücadelesi	2.000	0,01	0	0	2.000	0,01
	7	Yabani Ot ilaçlaması için ilaç temini	53.350	0,38	0	0	53.350	0,38
<b>3.2.4</b>		<b>Çevre bilincini geliştirici etkinlikler uygulamalar</b>	<b>20.000</b>	<b>0,14</b>	<b>0</b>	<b>0</b>	<b>20.000</b>	<b>0,14</b>
	1	Çevre Günü Kutlamaları	5.000	0,035	0	0	5.000	0,035
	2	Poşet alımı	5.000	0,035	0	0	5.000	0,035
	3	Ön görülmeyen diğer harcamalar	10.000	0,07	0	0	10.000	0,07
<b>3.2.5</b>		<b>Geri dönüşüm amaçlı atık toplama</b>	<b>0</b>	<b>0</b>	<b>0</b>	<b>0</b>	<b>0</b>	<b>0</b>
	1	Toplanan Ambalaj Atığı	0	0	0	0	0	0



## DEVELİ BELEDİYE BAŞKANLIĞI 2016 YILI PERFORMANS PROGRAMI

	2	Toplanan Bitkisel Atık Yağ	0	0	0	0	0	0
	3	Toplanan Atık Pil	0	0	0	0	0	0
	4	Toplanan E-Atık	0	0	0	0	0	0
<b>3.2.6</b>		<b>Çevre Denetimi</b>	<b>0</b>	<b>0</b>	<b>0</b>	<b>0</b>	<b>0</b>	<b>0</b>
	1	Çevre Yönetim Biriminin Kurulması	İşbu İş ve İşlemler Ön görülemeyen Harcamalar dan alınacak	0	0	0	İşbu İş ve İşlemler Ön görülemeyen Harcamalar dan alınacak	0
	2	Hava, Toprak, Su ve gürültü kirliliği ile ilgili şikâyetlerde denetim	İşbu İş ve İşlemler Ön görülemeyen Harcamalar dan alınacak	0	0	0	İşbu İş ve İşlemler Ön görülemeyen Harcamalar dan alınacak	0
	3	Belirlenen atık alanları dışında başka yerler atık bırakma denetimi	İşbu İş ve İşlemler Ön görülemeyen Harcamalar dan alınacak	0	0	0	İşbu İş ve İşlemler Ön görülemeyen Harcamalar dan alınacak	0
<b>4.1.1</b>		<b>İhtiyaç sahiplerine yardımı</b>	<b>44.825</b>	<b>0,31</b>	<b>0</b>	<b>0</b>	<b>44.825</b>	<b>0,31</b>
	1	Nakdi Yardım	7.700	0,05	0	0	7.700	0,05
	2	İaşe Yardımı	9.075	0,06	0	0	9.075	0,06
	3	Fakir Ailelere Ekmek Yardımı	28.050	0,20	0	0	28.050	0,20



## DEVELİ BELEDİYE BAŞKANLIĞI 2016 YILI PERFORMANS PROGRAMI

<b>4.1.2</b>		<b>Bilinçlendirme, eğitim-kurs çalışmaları</b>	<b>33.000</b>	<b>0,23</b>	<b>0</b>	<b>0</b>	<b>33.000</b>	<b>0,23</b>
	1	Sosyal Sorumluluk organizasyonları	33.000	0,23	0	0	33.000	0,23
<b>4.2.1</b>		<b>Kültür merkezinin aktif olarak kullanılması</b>	<b>55.000</b>	<b>0,38</b>	<b>0</b>	<b>0</b>	<b>55.000</b>	<b>0,38</b>
	1	Sinema ve tiyatro gösterisi	55.000	0,38	0	0	55.000	0,38
<b>5.1.1</b>		<b>Kültürel etkinlikler ve yarışmalar</b>	<b>374.000</b>	<b>2,62</b>	<b>0</b>	<b>0</b>	<b>374.000</b>	<b>2,62</b>
	1	Aşık Seyrani Festivali	220.000	1,50	0	0	220.000	1,50
	2	Kültürel Geziler	5.500	0,04	0	0	5.500	0,04
	3	Anma Programları	11.000	0,07	0	0	11.000	0,07
	4	Yarışmalar	5.500	0,04	0	0	5.500	0,04
	5	Kupa, Plaket vb. Hediye verilmesi	44.000	0,4	0	0	44.000	0,4
	6	Misafirlerin ağırlanması	88.000	0,57	0	0	88.000	0,57



## DEVELİ BELEDİYE BAŞKANLIĞI 2016 YILI PERFORMANS PROGRAMI

<b>5.2.1</b>		<b>Okul bakım onarımı</b>	<b>50.000</b>	<b>0,35</b>	<b>0</b>	<b>0</b>	<b>50.000</b>	<b>0,35</b>
	1	Okul bakım onarımı	10.000	0,07	0	0	10.000	0,07
	2	Okul bahçelerinin düzenlenmesi	40.000	0,28	0	0	40.000	0,28
<b>5.2.2</b>		<b>Ailelere ve Öğrencilere yönelik kültürel faaliyetler</b>	<b>8.250</b>	<b>0,06</b>	<b>0</b>	<b>0</b>	<b>8.250</b>	<b>0,06</b>
	1	Eğitime Destek	8.250	0,06	0	0	8.250	0,06
<b>5.3.1</b>		<b>Girişimcilik kursları</b>	<b>0</b>	<b>0</b>	<b>0</b>	<b>0</b>	<b>0</b>	<b>0</b>
	1	Girişimcilik kursları	0	0	0	0	0	0
<b>5.3.2</b>		<b>Hizmetlerin Kamuya duyurulması</b>	<b>20.700</b>	<b>0,14</b>	<b>0</b>	<b>0</b>	<b>20.700</b>	<b>0,14</b>
	1	Bilgilendirme Toplantısı	20.700	0,14	0	0	20.700	0,14



## DEVELİ BELEDİYE BAŞKANLIĞI 2016 YILI PERFORMANS PROGRAMI

6.1.1		Gıda satışı yapan iş yerleri denetimi	0	0	0	0	0	0
	1	Market- Bakkal- Büfe statüsündeki iş yerlerinin denetimi	İşbu İş ve İşlemler Personel ve araç gereçleriyle yapılacaktır (Bedelsiz)	0	0	0	İşbu İş ve İşlemler Personel ve araç gereçleriyle yapılacaktır (Bedelsiz)	0
	2	Ekmek ve Pide Fırını statüsündeki iş yerlerinin denetimi		0	0	0		0
	3	Manav statüsündeki iş yerlerinin denetimi		0	0	0		0
	4	Kasap statüsündeki iş yerlerinin denetimi		0	0	0		0
	5	Şarküteri statüsündeki iş yerlerinin denetimi		0	0	0		0
	6	Ölçü ve Tartı Aletleri denetimi		0	0	0		0
6.1.2		Hayvan sağlığı hizmetleri	5.280	0,037	0	0	5.280	0,037
	1	Sahipsiz hayvanların toplanması	1.100	0,007	0	0	1.100	0,007
	2	Sahipsiz hayvanların kuduz aşısının yapılması	2.200	0,015	0	0	2.200	0,015
	3	Sahipsiz hayvanların tedavisi	550	0,005	0	0	550	0,005
	4	Kurbanlık hayvanların denetimi	330	0,003	0	0	330	0,003



## DEVELİ BELEDİYE BAŞKANLIĞI 2016 YILI PERFORMANS PROGRAMI

	5	Hasta hayvanların itlafına yardımcı olmak	1.100	0,007	0	0	1.100	0,007
<b>6.1.3</b>		<b>Cenaze Hizmetleri</b>	<b>0</b>	<b>0</b>	<b>0</b>	<b>0</b>	<b>0</b>	<b>0</b>
	1	Cenaze Hizmetleri	0	0	0	0	0	0
<b>7.1.1</b>		<b>Ödeme emirleri ve hatırlatmaların yapılması</b>	<b>14.850</b>	<b>0,10</b>	<b>0</b>	<b>0</b>	<b>14.850</b>	<b>0,10</b>
	1	Ödeme Emirleri Gönderilmesi	14.850	0,10	0	0	14.850	0,10
<b>7.1.2</b>		<b>Yeni gelir kaynaklarının oluşturulması</b>	<b>5.500</b>	<b>0,038</b>	<b>0</b>	<b>0</b>	<b>5.500</b>	<b>0,038</b>
	1	Ulusal ve Uluslararası Fonlardan yararlanmak için Proje Hazırlanması	5.500	0,038	0	0	5.500	0,038
	2	Yap-İşlet-Devret modelinin kullanımı	0	0	0	0	0	0
<b>7.1.3</b>		<b>Tahsilat yöntemlerinin geliştirilmesi</b>	<b>0</b>	<b>0</b>	<b>0</b>	<b>0</b>	<b>0</b>	<b>0</b>
	1	İnternet üzerinden (Bina, Arsa, Arazi)	0	0	0	0	0	0
	2	-Tahakkuk (Emlak) -Tahakkuk (Ç.T.V) -Tahakkuk (İlan-Reklam)	0	0	0	0	0	0



## DEVELİ BELEDİYE BAŞKANLIĞI 2016 YILI PERFORMANS PROGRAMI

7.1.4		<b>İşyerlerinin ruhsatlandırılması</b>	0	0	0	0	0	0
	1	Ruhsatsız İşyerlerinin Tespit edilmesi	0	0	0	0	0	0
	2	Ruhsatsız iş yerlerin ruhsatlandırılması	0	0	0	0	0	0
7.1.5		<b>Tahakkukun artırılması</b>	0	0	0	0	0	0
	1	Taşınmazların kayıt altına alınması (Bina, Arsa, Arazi)	0	0	0	0	0	0
	2	Bildirimde bulunmayanların tespiti	0	0	0	0	0	0
7.2.1		<b>Yazılım ve donanım tedariki faaliyeti</b>	71.500	0,50	0	0	71.500	0,50
	1	Donanım, yazılım ve teknolojik ekipman alımı ve program yenileme	42.000	0,29	0	0	42.000	0,29
	2	Elektronik İmza uygulamasına geçiş	17.000	0,12	0	0	17.000	0,12
	3	Taşınır malların Stok Takip Sisteminin geliştirilmesi	12.500	0,09	0	0	12.500	0,09
7.2.2		<b>Dijital arşiv çalışması</b>	25.000	0,17	0	0	25.000	0,17
	1	Dijital arşiv çalışması	25.000	0,17	0	0	25.000	0,17



## DEVELİ BELEDİYE BAŞKANLIĞI 2016 YILI PERFORMANS PROGRAMI

<b>7.2.3</b>		<b>Bilişim eğitimleri alınması ve yenilikleri öğrenme çalışmaları</b>	<b>27.500</b>	<b>0,19</b>	<b>0</b>	<b>0</b>	<b>27.500</b>	<b>0,19</b>
	1	Bilgi İşlem Personelinin eğitimi	17.500	0,12	0	0	17.500	0,12
	2	Bilişim Fuarlarına Katılım	10.000	0,07	0	0	10.000	0,07
<b>7.3.1</b>		<b>Araç temini, Sigorta, bakım ve onarımı</b>	<b>2.194.100</b>	<b>15,42</b>	<b>0</b>	<b>0</b>	<b>2.194.100</b>	<b>15,42</b>
	1	Araç Alımı (Kara Taşıtı), İş Makinesi Alımı	450.000	3,17	0	0	450.000	3,17
	2	Araçların zorunlu mali trafik sigortalarının yaptırılması	53.500	0,39	0	0	53.500	0,39
	3	54 Taşıt ve İş makinalarının akaryakıt veya Yağ ihtiyacının karşılanması	1.284.000	9,02	0	0	1.284.000	9,02
	4	Taşıtların Bakım ve onarımlarının yaptırılması	128.400	0,90	0	0	128.400	0,90
	5	İş makinalarının bakım ve onarımlarını yaptırılması	214.000	1,50	0	0	214.000	1,50
	6	Makina-Teçhizat bakım ve onarımı yapılması	16.050	0,11	0	0	16.050	0,11
	7	Tamir bakım aleti ve atölye gereçleri alımı	32.100	0,22	0	0	32.100	0,22





## DEVELİ BELEDİYE BAŞKANLIĞI 2016 YILI PERFORMANS PROGRAMI

	8	Avadanlık-yedek parça ve diğer dayanıklı mal alımları	16.050	0,11	0	0	16.050	0,11
<b>7.3.2</b>		<b>Çalışma malzeme ihtiyacının karşılanması</b>	<b>352.750</b>	<b>2,47</b>	<b>0</b>	<b>0</b>	<b>352.750</b>	<b>2,47</b>
	1	Tüm Müdürlüklerin Kırtasiye, büro ve işyeri malzemesi alımı	32.100	0,22	0	0	32.100	0,22
	2	Yakacak alınması	165.500	1,16	0	0	165.500	1,16
	3	Elektrik tüketim bedeli ve elektrik malzeme alımı	101.650	0,72	0	0	101.650	0,72
	4	Su alımı	53.500	0,37	0	0	53.500	0,37
<b>7.3.3</b>		<b>Belediye binalarının ve donanımının bakım ve onarımı</b>	<b>243.400</b>	<b>1,71</b>	<b>0</b>	<b>0</b>	<b>243.400</b>	<b>1,71</b>
	1	Belediye 10 adet Hizmet Binalarının bakım ve onarımı	128.400	0,90	0	0	128.400	0,90
	2	Çalışma ortamlarında mevcut donanımın bakımı (santral-güç kaynağı-yazıcı-araç takip sistemi)- (Bakım maliyeti)	5.000	0,04	0	0	5.000	0,04
	3	Belediye hizmet ve Kamu binaların bakım ve onarımı	110.000	0,77	0	0	110.000	0,77



## DEVELİ BELEDİYE BAŞKANLIĞI 2016 YILI PERFORMANS PROGRAMI

<b>7.3.4</b>		<b>ISO 9001–2008 İç ve Dış tetkiki</b>	<b>4.000</b>	<b>0,028</b>	<b>0</b>	<b>0</b>	<b>4.000</b>	<b>0,028</b>
	1	ISO 9001–2008 İç ve Dış tetkiki	4.000	0,028	0	0	4.000	0,028
<b>7.4.1</b>		<b>Doküman yayını ve hizmet tanıtımı</b>	<b>11.000</b>	<b>0,077</b>	<b>0</b>	<b>0</b>	<b>11.000</b>	<b>0,077</b>
	1	Meclis, Encümen ve Komisyon kararlarının web sitemizde yayımlanması	0	0	0	0	0	0
	2	Stratejik plan, Performans Programları ve Faaliyet raporlarının web sitemizden kamuoyuna duyurulması	0	0	0	0	0	0
	3	İhale Duyuruları ve İhale Sonuçlarının kamuoyuna duyurulması	0	0			0	0
	4	Genel Duyuruların web sitemizden kamuoyuna duyurulması	0	0			0	0
	5	Belediye hizmetlerinin ulusal ve yerel basın yayın organlarında yayınlanması	11.000	0,077	0	0	11.000	0,077
	6	Belediye etkinlikleri ve duyurular için toplu SMS Gönderilmesi			0	0		



## DEVELİ BELEDİYE BAŞKANLIĞI 2016 YILI PERFORMANS PROGRAMI

7.5.1		Personel Bilgi Düzeyinin Yükseltilmesi	979.050	6,88	0	0	979.050	6,88
	1	Hizmet içi eğitim	16.050	0,11	0	0	16.050	0,11
	2	Ulusal veya uluslararası mesleki eğitim ve seminerlere katılım			0	0		
	3	Hizmet alımı	963.000	6,77	0	0	963.000	6,77
<b>Performans Hedefleri Maliyetleri Toplamı</b>			<b>14.226.355</b>	<b>31,50</b>	<b>0</b>	<b>0</b>	<b>14.226.355</b>	<b>31,50</b>
<b>Genel Yönetim Giderleri</b>			<b>30.273.645</b>	<b>68,50</b>	<b>0</b>	<b>0</b>	<b>30.273.645</b>	<b>68,50</b>
<b>Diğer İdare Transfer Edilecek Kaynaklar Toplamı</b>			<b>0</b>	<b>0</b>	<b>0</b>	<b>0</b>	<b>0</b>	<b>0</b>
<b>Genel Toplam</b>			<b>44.500.000</b>	<b>100</b>	<b>0</b>	<b>0</b>	<b>44.500.000</b>	<b>100</b>



## DEVELİ BELEDİYE BAŞKANLIĞI 2016 YILI PERFORMANS PROGRAMI

İdare Adı		DEVELİ BELEDİYESİ				
Bütçe Kaynak İhtiyacı	Ekonomik Kod		Faaliyet Toplamı	Genel Yönetim Giderleri Toplamı	Diğer İdarelere Transfer Edilecek Kaynaklar Toplamı	Genel Toplam
	1	Personel Giderleri	535.440,08	3.721.799,92	0	4.257.240
	2	SGK Devlet Primi Giderleri	94.489,42	495.110,58	0	589.600
	3	Mal ve Hizmet Alım Giderleri	8.068.559,50	8.057.940,50	0	16.126.500
	4	Faiz Giderleri	0	220.000	0	220.000
	5	Cari Transferler	0	12.256.660	0	12.256.660
	6	Sermaye Giderleri	5.527.866	2.522.134	0	8.050.000
	7	Sermaye Transferleri	0	0	0	0
	8	Borç verme	0	0	0	0
	9	Yedek Ödenek	0	3.000.000	0	3.000.000
	<b>Toplam Bütçe Kaynak İhtiyacı</b>		<b>14.226.355</b>	<b>30.273.645</b>	<b>0</b>	<b>44.500.000</b>
	Döner Sermaye		0	0	0	0
	Diğer Yurt İçi		0	0	0	0
	Yurt Dışı		0	0	0	0
<b>Toplam Bütçe Dışı Kaynak İhtiyacı</b>		<b>0</b>	<b>0</b>	<b>0</b>	<b>0</b>	
<b>Toplam Kaynak İhtiyacı</b>			<b>14.226.355</b>	<b>30.273.645</b>	<b>0</b>	<b>44.500.000</b>



## F-BÜTÇE ANALİZİ

### Bütçenin Analiz ve Değerlendirmesi

Belediyemizin 2015 mali yılı sonunda gider bütçesi 33.000.000 TL olup, 2015 yılı ilk altı aylık dönem itibariyle bu bütçenin 12.348.642,59 TL'lik kısmı harcanarak % 37,42 oranında gerçekleştiği görülmüştür.

2015 mali yılı sonunda gelir bütçesi ise 33.000.000 TL olarak tahmin edilmiş olup, ilk altı aylık boyunca 16.613.033,60 TL gelir tahsilâtı yapılarak % 50,34 oranında gerçekleştiği görülmüştür.

### BÜTÇE GELİR-GİDER GRAFİĞİ

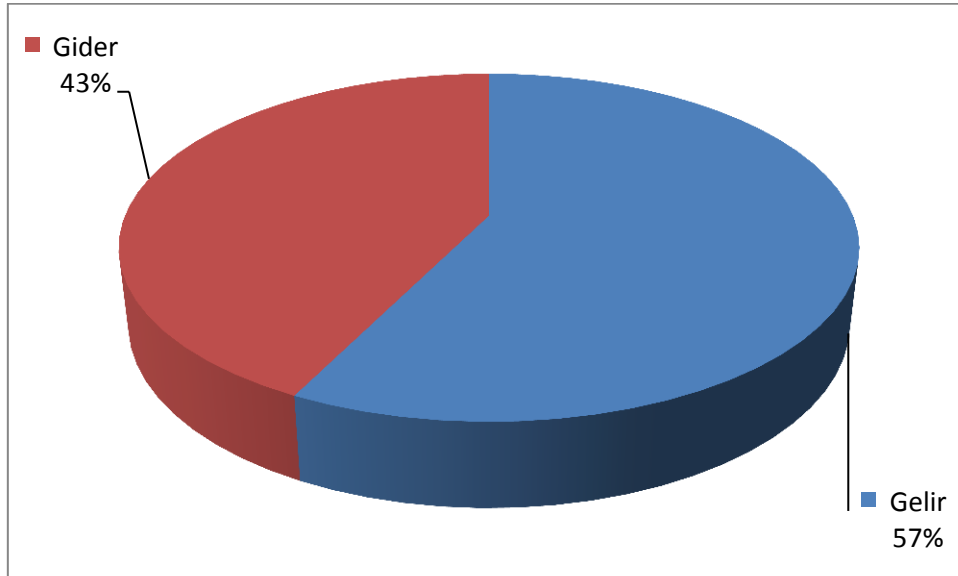



## A-FAALİYETLERDEN SORUMLU HARCAMA BİRİMLERİNE İLİŞKİN TABLOLAR

PERFORMANS HEDEFİ	FAALİYETLER	SORUMLU BİRİMLER
Hâlihazır haritaların yapılması	Belediyemize yeni bağlanan mahallelerin hâlihazır haritalarının yapılması	<b>İMAR VE ŞEHİRCİLİK MÜDÜRLÜĞÜ</b>
Plansız alanların jeolojik /jeoteknik etüt raporlarının hazırlanması	Belediyemize yeni bağlanan mahallelerde zemin etütlerinin yapılması	
Uygulama imar ve revizyon imar planlarının hazırlanması	Kent genelinde uygulama imar planlarının revize edilmesi ve yapılması	
	Belediyemize yeni bağlanan mahallelerin imar planlarının yapılması	
	Plan tadilatlarının yapılması	
İmar planlarına uygun yapılaşmanın sağlanabilmesi için İmar uygulama çalışmalarının yapılması	Muhtelif mahallelerde 18.madde imar uygulamasının yapılması	
İmar planında genel hizmet alanına ayrılan ve kamunun yararı için önemli olan gerçek ve tüzel kişilerin mülkiyetindeki yerlerin kamulaştırılma yasaşın göre kamulaştırılmasının yapılması	Cumhuriyet caddesine alternatif olarak açılacak olan 20 m2'lik yolun kamulaştırılması	



DEVELİ BELEDİYE BAŞKANLIĞI 2016 YILI PERFORMANS PROGRAMI

	Muhtelif mahallelerde imar planında yolda kalan mülkiyetlerin kamulaştırılması	<b>İMAR VE ŞEHİRCİLİK MÜDÜRLÜĞÜ</b>
	Öksenek mevki Rekreasyon alanının kamulaştırılması	
	Muhtelif mahallelerde park ve yol alanlarının kamulaştırılması	
<b>İmar denetim faaliyetleri</b>	Yapı Denetim Faaliyetleri	
	Numarataj işleminin yapılması	
	Yapı Kullanma izin belgesi verilmesi	
	Kaçak yapıların ruhsatlı hale getirilmesi veya yıkım işleminin yapılması	
<b>Dönüşümün gerçekleştiği alandaki tarihi dokunun korunması</b>	Tescilli yapıların restorasyonunun yapılması	
	Mali-İnhidam durumundaki binaların tespiti ve raporlanması	
<b>Modern yaşamın gerekliliğini yerine getirilebilecek yapılar yapılması</b>	Kentsel Dönüşüm çerçevesinde eski yolda kalan binaların kamulaştırılması	
	Mevcut Pazar Yeri mevki alanının modernizasyonunun yapılarak genişletilmesi	



DEVELİ BELEDİYE BAŞKANLIĞI 2016 YILI PERFORMANS PROGRAMI

	Yeni Sanayi Sitesinin inşa edilmesi	<b>İMAR VE ŞEHİRCİLİK MÜDÜRLÜĞÜ</b>
	Yeni Terminal alanının inşa edilmesi	
<b>İmar planındaki yolların açılması ve geliştirilmesi faaliyeti</b>	Yeni Yol Açılması	<b>FEN İŞLERİ MÜDÜRLÜĞÜ VE KIRSAL HİZMETLER MÜDÜRLÜĞÜ</b>
	Stabilize olarak açılan yolların ıslahı	
<b>Mevcut yol ve yaya yollarının standartlarının yükseltilmesi</b>	Mevcut ve stabilize olarak açılan yolların asfaltlanması, asfalt yolların yenilenmesi için BSK asfaltının üretilmesi serilmesi ve sıkıştırılması	
	Yaya yolu ve kaldırım yapımı	
<b>Ulaşım ağının geliştirilmesi için malzeme temini</b>	Kış Aylarında karla mücadele çalışmasının yapılması için tuz alınması	
<b>İmar uygulamalarında tarihsel dokunun korunması ve restorasyonu</b>	Tarihi Yapıların çevre düzenlemelerinin yapılması	
<b>Kilitli parke taşı yapım ve onarım çalışmaları</b>	Kilitli parke taşı yapım ve onarım çalışmaları	
<b>Okul bakım onarımı</b>	Okul bakım onarımı	
	Okul bahçelerinin düzenlenmesi	





DEVELİ BELEDİYE BAŞKANLIĞI 2016 YILI PERFORMANS PROGRAMI

<b>Belediye binalarının ve donanımının bakım ve onarımı</b>	Çalışma ortamlarında mevcut donanımın bakımı (santral-güç kaynağı-yazıcı-araç takip sistemi)-(Bakımı)	<b>FEN İŞLERİ MÜDÜRLÜĞÜ</b>
	Belediye hizmet ve Kamu binaların bakım ve onarımı	
<b>Yeni rekreasyon alanları yapımı</b>	Yeşil Alan (Park-oyun parkı vb. yapımı)	<b>PARK VE BAHÇELER MÜDÜRLÜĞÜ</b>
	Mezarlıkların onarımı	
	Pazar yerinin onarımı	
<b>Hizmet alımı ve Parkların modernizasyonu</b>	Çim tohumu, gübre vb. alımı	
	Açık Alan Spor Aletleri Kurulması	
	Park ve Bahçelerin bakım-onarım	
	Ağaç-Fidan Dikimi	
	Mevsimlik çiçek ve çok yıllık süs bitkisi alımı	
	Parkların modernizasyonu (Su malzemesi, çim halı temini, tamir ve tadilat giderleri)	
	Oyun Gruplarının yedek parça alımı	
	Üstü kapalı piknik masası	
	Çöp sepeti temini	



DEVELİ BELEDİYE BAŞKANLIĞI 2016 YILI PERFORMANS PROGRAMI

<b>Evsel atık toplama, taşıma ve bertaraf ile cadde sokak temizliği</b>	Temizlik Hizmeti Alınması giderleri	<b>TEMİZLİK İŞLERİ MÜDÜRLÜĞÜ</b>
	Düzenli Depolama Tesisi	
	Vahşi Depolama Alanı Islahı	
<b>Yeraltı, yerüstü konteynır ve çöp kovası temini</b>	Konteynır temini	
<b>Vektörlerle Mücadele</b>	Konteynır dezenfektan alımı	
	Larvasit Mücadele için ilaç temini	
	Larvasit Mücadele için ilaç temini (Tablet veya Granül Halinde)	
	Uçkun – Ergin Mücadelesi için ilaç temini	
	Ağaç ve yeşil alan Kevzi mücadelesi	
	Yabani Ot İlaçlaması için ilaç temini	
<b>Çevre bilincini geliştirici etkinlikler uygulamalar</b>	Çevre Günü Kutlamaları	
	Poşet alımı	
	Ön görülmeyen diğer harcamalar	



DEVELİ BELEDİYE BAŞKANLIĞI 2016 YILI PERFORMANS PROGRAMI

<b>Geri dönüşüm amaçlı atık toplama</b>	Toplanan Ambalaj Atığı	<b>TEMİZLİK İŞLERİ MÜDÜRLÜĞÜ</b>
	Toplanan Bitkisel Atık Yağ	
	Toplanan Atık Pil	
	Toplanan E-Atık	
<b>Çevre denetimi</b>	Çevre Yönetim Biriminin kurulması	
	Hava, Toprak, su ve gürültü kirliliği ile ilgili şikâyetlerde denetim	
	Belirlenen atık alanları dışında başka yerlere atık bırakma denetimi	
<b>Cenaze hizmetleri</b>	Cenaze Hizmetleri	<b>KÜLTÜR VE SOSYAL İŞLER MÜDÜRLÜĞÜ</b>
<b>İhtiyaç sahiplerine yardım</b>	Nakdi Yardım	
	İaşe Yardımı	
	Fakir Ailelere Ekmek Yardımı	
<b>Bilinçlendirme, eğitim-kurs çalışmaları</b>	Sosyal Sorumluluk organizasyonları	
<b>Kültür merkezinin aktif olarak kullanılması</b>	Sinema ve tiyatro gösterisi	



DEVELİ BELEDİYE BAŞKANLIĞI 2016 YILI PERFORMANS PROGRAMI

<b>Kültürel etkinlikler ve yarışmalar</b>	Aşık Seyrani Festivali	<b>KÜLTÜR VE SOSYAL İŞLER MÜDÜRLÜĞÜ</b>
	Kültürel Geziler	
	Anma Programları	
	Yarışmalar	
	Kupa, Plaket vb. Hediye verilmesi	
	Misafirlerin ağırlanması	
<b>Ailelere ve Öğrencilere yönelik kültürel faaliyetler</b>	Eğitime Destek	
<b>Doküman yayını ve hizmet tanıtımı</b>	Genel Duyuruların web sitemizden kamuoyuna duyurulması	<b>KÜLTÜR VE SOSYAL İŞLER MÜDÜRLÜĞÜ-Ü BASIN YAYIN BİRİMİ</b>
	Belediye hizmetlerinin ulusal ve yerel basın yayın organlarında yayınlanması	
	Belediye etkinlikleri ve duyurular için toplu SMS gönderilmesi	
<b>Girişimcilik kursları</b>	Girişimcilik kursları	<b>STRATEJİ GELİŞTİRME MÜDÜRLÜĞÜ</b>
<b>Hizmetlerin kamuya duyurulması</b>	Bilgilendirme Toplantısı	
<b>Yeni gelir kaynaklarının oluşturulması</b>	Ulusal ve Uluslararası Fonlardan yararlanmak için Proje Hazırlanması	
<b>ISO 9001–2008 İç ve Dış tetkiki</b>	ISO 9001–2008 İç ve Dış tetkiki	



DEVELİ BELEDİYE BAŞKANLIĞI 2016 YILI PERFORMANS PROGRAMI

<b>Gıda satışı yapan iş yeri denetimi</b>	Market- Bakkal- Büfe statüsündeki iş yerlerinin denetimi	<b>ZABITA MÜDÜRLÜĞÜ</b>
	Ekmek ve Pide Fırını statüsündeki iş yerlerinin denetimi	
	Manav statüsündeki iş yerlerinin denetimi	
	Kasap statüsündeki iş yerlerinin denetimi	
	Şarküteri statüsündeki iş yerlerinin denetimi	
	Ölçü ve Tartı Aletleri denetimi	
<b>Hayvan sağlığı hizmetleri</b>	Sahipsiz hayvanların toplanması	
	Sahipsiz hayvanların kuduz aşısının yapılması	
	Sahipsiz hayvanların tedavisi	
	Kurbanlık hayvanların denetimi	
	Hasta hayvanların itlafına yardımcı olmak	
<b>İşyerlerinin ruhsatlandırılması</b>	Ruhsatsız İşyerlerinin Tespit edilmesi	
	Ruhsatsız iş yerlerin ruhsatlandırılması	



DEVELİ BELEDİYE BAŞKANLIĞI 2016 YILI PERFORMANS PROGRAMI

<b>Ödeme emirleri ve hatırlamaların yapılması</b>	Ödeme Emirleri Gönderilmesi	<b>MALİ HİZMETLER MÜDÜRLÜĞÜ</b>
<b>Tahsilat yöntemlerinin geliştirilmesi</b>	İnternet üzerinden (Bina, Arsa, Arazi)	
	-Tahakkuk (Emlak) -Tahakkuk (Ç.T.V) -Tahakkuk (İlan-Reklam)	
<b>Tahakkukun artırılması</b>	Taşınmazların kayıt altına alınması (Bina, Arsa, Arazi)	
	Bildirimde bulunmayanların tespiti	
<b>Yazılım ve donanım tedariki faaliyeti</b>	Donanım, yazılım ve teknolojik ekipman alımı ve program yenileme	<b>MALİ HİZMETLER MÜDÜRLÜĞÜ - BİLGİ İŞLEM BİRİMİ</b>
	Elektronik İmza uygulamasına geçiş	
	Taşınır malların Stok Takip Sisteminin geliştirilmesi	
<b>Dijital arşiv çalışması</b>	Dijital arşiv çalışması	
<b>Bilişim eğitimleri alınması ve yenilikleri öğrenme çalışmaları</b>	Bilgi İşlem Personelinin eğitimi	
	Bilişim Fuarlarına Katılım	



DEVELİ BELEDİYE BAŞKANLIĞI 2016 YILI PERFORMANS PROGRAMI

<b>Araç ihtiyacının karşılanması</b>	Araç Alımı (Kara Taşıtı), İş Makinesi Alımı	<b>DESTEK HİZMETLERİ MÜDÜRLÜĞÜ</b>
	Araçların zorunlu mali trafik sigortalarının yaptırılması	
	54 Taşıt ve İş makinalarının akaryakıt veya Yağ ihtiyacının karşılanması	
	Taşıtların Bakım ve onarımlarının yaptırılması	
	İş makinalarının bakım ve onarımlarını yaptırılması	
	Makina-Teçhizat bakım ve onarımı yapılması	
	Tamir bakım aleti ve atölye gereçleri alımı	
	Avadanlık-yedek parça ve diğer dayanıklı mal alımları	
<b>Çalışma malzeme ihtiyacının karşılanması</b>	Tüm Müdürlüklerin Kırtasiye, büro ve işyeri malzemesi alımı	<b>DESTEK HİZMETLERİ MÜDÜRLÜĞÜ</b>
	Yakacak alınması	
	Elektrik tüketim bedeli ve elektrik malzeme alımı	
	Su alımı	
<b>Belediye binalarının ve donanımının bakım ve onarımı</b>	Belediye 10 adet Hizmet Binalarının bakım ve onarımı	



DEVELİ BELEDİYE BAŞKANLIĞI 2016 YILI PERFORMANS PROGRAMI

<b>Personel Bilgi Düzeyinin Yükseltilmesi</b>	Hizmet içi eğitim	<b>İNSAN KAYNAKLARI MÜDÜRLÜĞÜ</b>
	Ulusal veya uluslararası mesleki eğitim ve seminerlere katılım	
	Hizmet alımı giderleri	





DEVELİ BELEDİYE BAŞKANLIĞI 2016 YILI PERFORMANS PROGRAMI

---