***2016 MALİ YILI
PERFORMANS
PROGRAMI***



**ESENLER
BELEDİYESİ**

T.C.
ESENLER BELEDİYE BAŐKANLIĐI

Birlik Mahallesi
Mehmet Akif İnan Caddesi No: 6-8
Pk : 34230 Esenler – İSTANBUL

Telefon : 0 212 440 09 00
Estim : 444 00 73

web: www.esenler.bel.tr

EKİM 2015

İÇİNDEKİLER

I. GENEL BİLGİLER	8
A. Yetki, Görev ve Sorumluluklar.....	8
B. Teşkilat Yapısı	12
C. Fiziki Kaynaklar.....	13
D. İnsan Kaynakları	18
II. PERFORMANS BİLGİLERİ	21
A. Temel Politika ve Öncelikler	21
B. Amaç ve Hedefler	25
C. Performans Hedef ve Göstergeleri ile Faaliyetler.....	28
D. İdarenin Toplam Kaynak İhtiyacı	118
E. Diğer Hususlar	129
III. EKLER	130



Değerli Hemşehrilerim,

Hizmet bayrağını devraldığımız 2009 yılından bu yana Esenler’de yürüttüğümüz fiziki, sosyal ve kültürel projelerle, ilçemizin çehresini değiştirdik ve Esenler’i daha yaşanabilir bir yer haline getirdik. Çalışmalarımızı, 2015 yılı içerisinde imzaları atılan ve kamuoyuna duyurulan, Esenler’in tarihini ve talihini değiştirecek tarihi proje ve içinde bulunan Dünyanın En Büyük Kentsel Dönüşüm ve Dünyanın Üçüncü, Türkiye’nin En Büyük Şehir Parkı Projesi ile taçlandırdık. İlçemizin imar ile ilgili tüm sorunlarını çözecek olan bu tarihi proje, Esenler’imizin olduğu kadar İstanbul’umuzun ve hatta ülkemizin de yüz akı projelerinden biri olacak. Gerçekleştirdiğimiz ve planladığımız diğer projelerle birlikte Esenler’imiz, ülkemizde adı daha sık duyulur, gözde şehirlerden biri haline gelmiş; bunun yanı sıra, yapılan çalışmalar ve projeleri ile örnek olarak gösterilmeye başlanan bir şehir olmuştur.

Vatandaşlarımızın yapılan hizmetlerden memnuniyeti, projelere olan desteği ve sosyal yaşama katılımlarının artması ile birlikte Esenler bir marka şehir haline gelmiş ve gelecekte dünya üzerinde de adının sıkça duyulmasını temenni ettiğimiz bir seviyeye ulaşmıştır. Önümüzdeki süreçte de halkımızın refah seviyesini yükseltici, hayatını kolaylaştırıcı çalışmalarla, tam güvenli, huzur ve umut şehri Esenler’i İstanbul’un parlayan yıldızı yapma gayretimiz aralıksız devam edecektir.

Siz kıymetli hemşehrilerimizin desteği ve güveniyle, göreve geldiğimiz günden bu yana yaptığımız hizmetlerin artarak devam etmesi ve sağlanan istikrarın sürmesi adına; 2015-

2019 yıllarını kapsayan Stratejik Planımız doğrultusunda hazırlanan 2016 Mali Yılı Performans Programımızda, kurumsal gelişimin sağlanması, toplumsal gelişimin desteklenmesi ve kentsel gelişimin sürdürülmesi alanlarında belirlenmiş olan stratejik amaç ve hedefler ile bu hedeflerin gerçekleştirilmesi için yapılacak faaliyetler ve bunların gerçekleştirilmesini sağlayacak kaynaklar yer almaktadır. Performans hedeflerine ne derece ulaşıldığını ölçmek, izlemek ve değerlendirmek üzere oluşturulan performans göstergelerine de bu programda yer verilmiştir.

2016 Mali Yılı Performans Programımızda yer alan tüm hedef ve faaliyetlerin uygulanması aşamasında, çalışma arkadaşlarımla birlikte azami özveri ve gayreti göstereceğimizi temin ederek; kamuoyuna sunduğumuz bu performans programının hazırlanmasında emeği geçen tüm arkadaşlarıma teşekkür eder, 2016 Mali Yılı Performans Programının ilçemize ve hepimize hayırlı olmasını dilerim.

M. Tefik GÖKSU
Belediye Başkanı

I. GENEL BİLGİLER

A.Yetki, Görev ve Sorumluluklar

5393 sayılı kanunun 4. maddesine göre nüfusu 5.000 ve üzerinde olan yerleşim birimlerinde belediye kurulabilir. İl ve ilçe merkezlerinde belediye kurulması zorunludur. Aynı kanunun 14. maddesinde Belediyenin, 18. maddesinde Belediye Meclisi'nin, 38. maddesinde Belediye Başkanı'nın ve 34. maddesinde ise encümenin görev ve yetkileri yer almaktadır.

Belediyenin Görevleri

Belediye, mahallî müşterek nitelikte olmak şartıyla;

- İmar, su ve kanalizasyon, ulaşım gibi kentsel alt yapı; coğrafi ve kent bilgi sistemleri; çevre ve çevre sağlığı, temizlik ve katı atık; zabıta, itfaiye, acil yardım, kurtarma ve ambulans; şehir içi trafik; defin ve mezarlıklar; ağaçlandırma, park ve yeşil alanlar; konut; kültür ve sanat, turizm ve tanıtım, gençlik ve spor orta ve yüksek öğrenim öğrenci yurtları; sosyal hizmet ve yardım, nikâh, meslek ve beceri kazandırma; ekonomi ve ticaretin geliştirilmesi hizmetlerini yapar veya yaptırır. Büyükşehir belediyeleri ile nüfusu 100.000'in üzerindeki belediyeler, kadınlar ve çocuklar için konukevleri açmak zorundadır. Diğer belediyeler de mali durumları ve hizmet önceliklerini değerlendirerek kadınlar ve çocuklar için konukevleri açabilirler.
- Devlete ait her derecedeki okul binalarının inşaatı ile bakım ve onarımını yapabilir veya yaptırabilir, her türlü araç, gereç ve malzeme ihtiyaçlarını karşılayabilir; sağlıkla ilgili her türlü tesisi açabilir ve işletebilir; mabetlerin yapımı, bakımı, onarımını yapabilir; kültür ve tabiat varlıkları ile tarihî dokunun ve kent tarihi bakımından önem taşıyan mekânların ve işlevlerinin korunmasını sağlayabilir; bu amaçla bakım ve onarımını yapabilir, korunması mümkün olmayanları aslına uygun olarak yeniden inşa edebilir. Gerektiğinde, sporu teşvik etmek amacıyla gençlere spor malzemesi verir, amatör spor kulüplerine ayni ve nakdî yardım yapar ve gerekli desteği sağlar, her türlü amatör spor karşılaşmaları düzenler, yurt içi ve yurt dışı müsabakalarda üstün başarı gösteren veya derece alan öğrencilere, sporculara, teknik yöneticilere ve antrenörlere belediye meclisi kararıyla ödül verebilir. Gıda bankacılığı yapabilir. Sporun teşvik etmek amacıyla yapacakları nakdi yardım, bir önceki yıl genel bütçe vergi

gelirlerinden belediyeleri için tahakkuk eden miktarın; büyükşehir belediyeleri için binde yedisini, diğer belediyeler için binde on ikisini geçemez.

Hizmetlerin yerine getirilmesinde öncelik sırası, belediyenin malî durumu ve hizmetin ivediliği dikkate alınarak belirlenir. Belediye hizmetleri, vatandaşlara en yakın yerlerde ve en uygun yöntemlerle sunulur. Hizmet sunumunda engelli, yaşlı, düşkün ve dar gelirlilerin durumuna uygun yöntemler uygulanır.

Belediyenin görev, sorumluluk ve yetki alanı belediye sınırlarını kapsar. Belediye meclisinin kararı ile mücavir alanlara da belediye hizmetleri götürülebilir.

Belediye Meclisi'nin Görev ve Yetkileri

- Stratejik plân ile yatırım ve çalışma programlarını, belediye faaliyetlerinin ve personelinin performans ölçütlerini görüşmek ve kabul etmek.
- Bütçe ve kesinhesabı kabul etmek, bütçede kurumsal kodlama yapılan birimler ile fonksiyonel sınıflandırmanın birinci düzeyleri arasında aktarma yapmak.
- Belediyenin imar plânlarını görüşmek ve onaylamak, büyükşehir ve il belediyelerinde il çevre düzeni plânını kabul etmek. Belediye sınırları il sınırı olan Büyükşehir Belediyelerinde il çevre düzeni planı ilgili Büyükşehir Belediyeleri tarafından yapılır veya yaptırılır ve doğrudan Belediye Meclisi tarafından onaylanır.
- Borçlanmaya karar vermek.
- Taşınmaz mal alımına, satımına, takasına, tahsisine, tahsis şeklinin değiştirilmesine veya tahsisli bir taşınmazın kamu hizmetinde ihtiyaç duyulmaması hâlinde tahsisin kaldırılmasına; üç yıldan fazla kiralanmasına ve süresi otuz yılı geçmemek kaydıyla bunlar üzerinde sınırlı aynî hak tesisine karar vermek.
- Kanunlarda vergi, resim, harç ve katılma payı konusu yapılmayan ve ilgililerin isteğine bağlı hizmetler için uygulanacak ücret tarifelerini belirlemek.
- Şartlı bağışları kabul etmek.
- Vergi, resim ve harçlar dışında kalan ve miktarı beşbin YTL'den fazla dava konusu olan belediye uyuşmazlıklarını sulh ile tasfiyeye, kabul ve feragat karar vermek.
- Bütçe içi işletme ile 6762 sayılı Türk Ticaret Kanununa tâbi ortaklıklar kurulmasına veya bu ortaklıklardan ayrılmaya, sermaye artışına ve gayrimenkul yatırım ortaklığı kurulmasına karar vermek.

- Belediye adına imtiyaz verilmesine ve belediye yatırımlarının yap-işlet veya yap-işlet-devret modeli ile yapılmasına; belediyeye ait şirket, işletme ve iştiraklerin özelleştirilmesine karar vermek.
- Meclis başkanlık divanını ve encümen üyeleri ile ihtisas komisyonları üyelerini seçmek.
- Norm kadro çerçevesinde belediyenin ve bağlı kuruluşlarının kadrolarının ihdas, iptal ve değiştirilmesine karar vermek.
- Belediye tarafından çıkarılacak yönetmelikleri kabul etmek.
- Meydan, cadde, sokak, park, tesis ve benzerlerine ad vermek; mahalle kurulması, kaldırılması, birleştirilmesi, adlarıyla sınırlarının tespiti ve değiştirilmesine karar vermek; beldeyi tanıtıcı amblem, flama ve benzerlerini kabul etmek.
- Diğer mahallî idarelerle birlik kurulmasına, kurulmuş birliklere katılmaya veya ayrılmaya karar vermek.
- Yurt içindeki ve İçişleri Bakanlığının izniyle yurt dışındaki belediyeler ve mahallî idare birlikleriyle karşılıklı iş birliği yapılmasına; kardeş kent ilişkileri kurulmasına; ekonomik ve sosyal ilişkileri geliştirmek amacıyla kültür, sanat ve spor gibi alanlarda faaliyet ve projeler gerçekleştirilmesine; bu çerçevede arsa, bina ve benzeri tesisleri yapma, yaptırma, kiralama veya tahsis etmeye karar vermek.
- Fahrî hemşehrilik payesi ve beratı vermek.
- Belediye başkanıyla encümen arasındaki anlaşmazlıkları karara bağlamak.
- Mücavir alanlara belediye hizmetlerinin götürülmesine karar vermek.
- İmar plânlarına uygun şekilde hazırlanmış belediye imar programlarını görüşerek kabul etmek.

Belediye Başkanı'nın Görev ve Yetkileri

- Belediye teşkilâtının en üst amiri olarak belediye teşkilâtını sevk ve idare etmek, belediyenin hak ve menfaatlerini korumak.
- Belediyeyi stratejik plâna uygun olarak yönetmek, belediye idaresinin kurumsal stratejilerini oluşturmak, bu stratejilere uygun olarak bütçeyi, belediye faaliyetlerinin ve personelinin performans ölçütlerini hazırlamak ve uygulamak, izlemek ve değerlendirmek, bunlarla ilgili raporları meclise sunmak.

- Belediyeyi Devlet dairelerinde ve törenlerde, davacı veya davalı olarak da yargı yerlerinde temsil etmek veya vekil tayin etmek.
- Meclise ve encümene başkanlık etmek.
- Belediyenin taşınır ve taşınmaz mallarını idare etmek.
- Belediyenin gelir ve alacaklarını takip ve tahsil etmek.
- Yetkili organların kararını almak şartıyla sözleşme yapmak.
- Meclis ve encümen kararlarını uygulamak.
- Bütçeyi uygulamak, bütçede meclis ve encümenin yetkisi dışındaki aktarmalara onay vermek.
- Belediye personelini atamak.
- Belediye ve bağlı kuruluşları ile işletmelerini denetlemek.
- Şartsız bağışları kabul etmek.
- Belde halkının huzur, esenlik, sağlık ve mutluluğu için gereken önlemleri almak.
- Bütçede yoksul ve muhtaçlar için ayrılan ödeneği kullanmak, engellilere yönelik hizmetleri yürütmek ve engelliler merkezini oluşturmak.
- Temsil ve ağırlama giderleri için ayrılan ödeneği kullanmak.
- Kanunlarla belediyeye verilen ve belediye meclisi veya belediye encümeni kararını gerektirmeyen görevleri yapmak ve yetkileri kullanmak.

Belediye Encümeni'nin Görev ve Yetkileri

- Stratejik plân ve yıllık çalışma programı ile bütçe ve kesinhesabı inceleyip belediye meclisine görüş bildirmek.
- Yıllık çalışma programına alınan işlerle ilgili kamulaştırma kararlarını almak ve uygulamak.
- Öngörülmeven giderler ödeneğinin harcama yerlerini belirlemek.
- Bütçede fonksiyonel sınıflandırmanın ikinci düzeyleri arasında aktarma yapmak.
- Kanunlarda öngörülen cezaları vermek.
- Vergi, resim ve harçlar dışında kalan dava konusu olan belediye uyuşmazlıklarının anlaşma ile tasfiyesine karar vermek.
- Taşınmaz mal satımına, trampasına ve tahsisine ilişkin meclis kararlarını uygulamak; süresi üç yılı geçmemek üzere kiralanmasına karar vermek.
- Umuma açık yerlerin açılış ve kapanış saatlerini belirlemek.
- Diğer kanunlarda belediye encümenine verilen görevleri yerine getirmek.

B.Teşkilat Yapısı

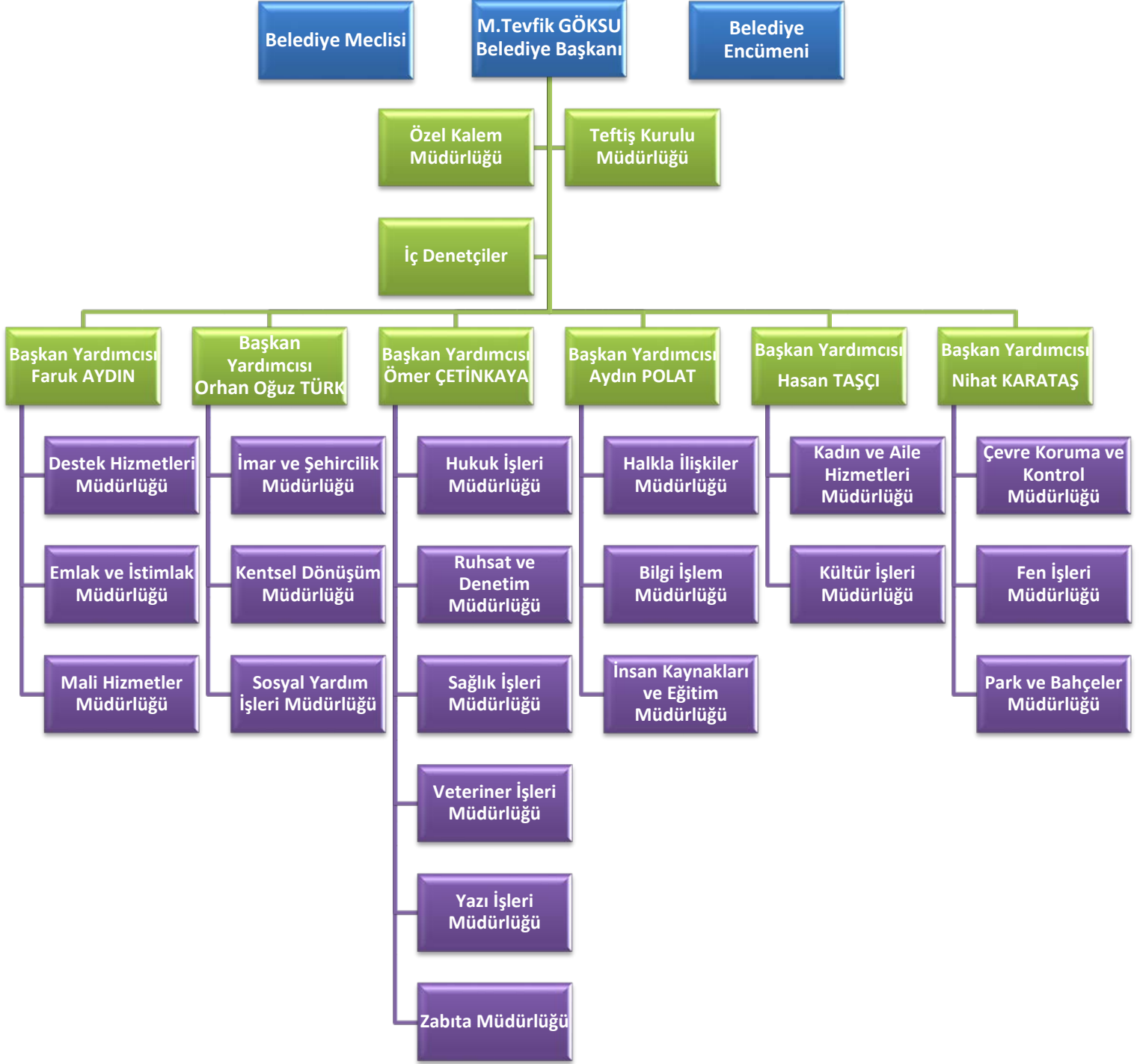

C. Fiziki Kaynaklar

Hizmet Binaları ve Diğer Tesisler

Belediyemize ait hizmet binaları ve tesislerin 15 Eylül 2015 tarihi itibarıyla bilgileri aşağıdaki tabloda ayrıntılı şekilde gösterilmiştir.

SIRA NO	KULLANIM AMACI	TAŞINMAZIN ADI	M ² VE / VEYA DÖNÜM	ADRES/ MAHALLE	SORUMLU MÜDÜRLÜK
1	Belediye Başkanlık Binası	Belediye Başkanlığı	1984,54	Birlik	Emlak ve İstimlak Müdürlüğü
2	Belediye Hizmet Binası	Belediye Binası	348	Nenehatun	Emlak ve İstimlak Müdürlüğü
3	Belediye Hizmet Binası	Atölye	11500	Kemer	Emlak ve İstimlak Müdürlüğü
4	Emniyet Binası	Emniyet Binası	1275	Havaalanı	Emlak ve İstimlak Müdürlüğü
5	Belediye Hizmet Binası	Zabıta Müdürlüğü	176	Havaalanı	Zabıta Müdürlüğü
6	Özürü Rehabilit. Mrk.	Verdam Rehabilitasyon	1631,56	Kemer	Emlak ve İstimlak Müdürlüğü
7	Belediye Hizmet Binası	Sağlık Ocağı	984,64	Kemer	Emlak ve İstimlak Müdürlüğü
8	Belediye Hizmet Binası	KIZILAY	550 (2 kat)	Kemer	Emlak ve İstimlak Müdürlüğü
9	Belediye Hizmet Binası	Sağlık Ocağı, Bedaş, Muhtarlık, Rasim Özdenören Bilgi ve Hikmet Evi	563	Fatih	Emlak ve İstimlak Müdürlüğü
10	Belediye Hizmet Binası	İBB Kad ve Aile Sağ, Sağlık Ocağı, Nuri Pakdil Bilgi ve Hikmet Evi	1500	Çiftehavuzlar	Emlak ve İstimlak Müdürlüğü
11	Belediye Hizmet Binası	İBB Kad ve Aile Sağ, Muhtarlık	437	Kazımkarabekir	Emlak ve İstimlak Müdürlüğü
12	Belediye Hizmet Binası	Muhtarlık, Vezne	120	Tuna	Emlak ve İstimlak Müdürlüğü
13	Belediye Hizmet Binası	Muhtarlık	70	Mimarsinan	Emlak ve İstimlak Müdürlüğü
14	Belediye Hizmet Binası	Muhtarlık, Spor Kulübü, Türk Kızılayı	480	Kemer	Maliye Hazinesi
15	Belediye Hizmet Binası	Veteriner İşleri Müdürlüğü	900	Çiftehavuzlar	Emlak ve İstimlak Müdürlüğü
16	Kültür Merkezi	Esenler Kültür Merkezi	4235	Tuna	Emlak ve İstimlak Müdürlüğü
17	Spor Salonu Yüzme Havuzu	Esenler Bel. Spor Kompleksi	4706	Kemer	Sosyal Yardım İşleri Müdürlüğü
18	Belediye Hizmet Binası	Barış Manço Kül.Mer.	302,31	Birlik	Emlak ve İstimlak Müdürlüğü
19	Kütüphane	Dijital Kütüphane	240 (2 Kat)	Menderes	Kadın ve Aile Hiz. Müd.
20	İsmek	Fevziçakmak İSMEK	155	Fevziçakmak	İBB
21	İsmek	Turgutreis İSMEK	142	Turgutreis	İBB
22	İsmek	Turgutreis Gençlik Merkezi	270	Turgutreis	İBB
23	Bilgi Evi ve Gençlik Merkezi	M.Akif İnan Bilgi ve Hikmet Evi	136	Turgutreis	Kadın ve Aile Hiz. Müd.
24	Kafeterya Lokanta	RB Et Lokantası	1500	Oruçreis	Emlak ve İstimlak Müdürlüğü
25	Kafeterya Lokanta	Nenehatun Park İçi Kafeterya	180	Nenehatun	Emlak ve İstimlak Müdürlüğü
26	Halı saha Kafeterya	Barbaros Parkı İçi Halı Saha	1500	Oruçreis	Emlak ve İstimlak Müdürlüğü
27	Kreş	Hacı Ahmet Gürses Kreşi	1180	Menderes	Emlak ve İstimlak Müdürlüğü
28	Depo	Depo	70	Fevziçakmak	Halkla İlişkiler Müdürlüğü
29	EDİM	Nenehatun EDİM	300	Nenehatun	Emlak ve İstimlak Müdürlüğü
30	Bilgi Evi ve Gençlik Merkezi	Sezai Karakoç Bilgi ve Hikmet Evi	576	Birlik	Kadın ve Aile Hiz. Müd.
31	Pazar Yeri	Pazar Yeri	3 Dönüm	Menderes	Zabıta Müdürlüğü
32	Ek Bina	Ek Bina	230	Yavuzselim	Destek Hizmetleri Müdürlüğü
33	Belediye Hizmet Binası	Kadın ve Aile Hizmetleri Müdürlüğü	680	Nenehatun	Kadın ve Aile Hiz. Müd.
34	Pazar Yeri	Pazar Yeri	840	Tuna	Zabıta Müdürlüğü
35	Pazar Yeri	Pazar Yeri	215	Menderes	Zabıta Müdürlüğü
36	Boş Arsa	Yeşil Alan	59	Menderes	Park ve Bahçeler Müdürlüğü
37	Muhtarlık	Fevziçakmak Muhtarlık	40	Fevziçakmak	Emlak ve İstimlak Müdürlüğü
38	ESGEV	ESGEV	195,62	Havaalanı	Kadın ve Aile Hiz. Müd.
39	Kaymakamlık Lojman	Lojman	141	Kemer	Kaymakamlık
40	Kültür Merkezi	Dr. Kadir TOPBAŞ Kültür Sanat Merkezi	3547,41	Nenehatun	Emlak ve İstimlak Müdürlüğü
41	Boş Arsa	Anne Çocuk Merkezi	176,82	Menderes	Sosyal Yardım İşleri Müdürlüğü
42	Anne Çocuk Merkezi	Anne Çocuk Merkezi Kütüphane, Kafe	192,00	Menderes	Sosyal Yardım İşleri Müdürlüğü

Bilgi ve Teknolojik Kaynaklar

Bilişim teknolojisi günlük insanın günlük yaşamının bütünleşik bir parçasıdır. Bilgi önemli bir işletme ve insan kaynağı olarak kabul edilirken; bu bilgiyi saklayan, işleyen ve iletişimini sağlayan da teknolojidir. İnsanlar bilişim teknolojisindeki gelişmelerden etkilenirler. Büyük ve küçük ölçekli işletmelerde işlerin yönetilmesi ve stratejilerin geliştirilmesinde kullanılan veri işleme otomasyonu, iletişim ve diğer elektronik teknolojide çok büyük değişimler olmaktadır. Bu kapsamda Belediyemiz için gerekli donanım ve yazılım temini yapılmış olup bunlarla ilgili bakım, onarım ve updatleri donanım hizmeti olarak Bilgi İşlem Müdürlüğü vasıtasıyla gerçekleştirilmektedir.

Belediyemize ait teknik cihaz envanteri 15 Eylül 2015 tarihi itibariyle aşağıdaki tabloda ayrıntılı şekilde gösterilmiştir.

	Server	Bilgisayar (PC)	Dizüstü Bilgisayar	Tablet	Lazer Yazıcı	Nokta Vuruşlu	Renkli Lazer Yazıcı	Çok Fonksiyonlu	Fotokopi	Projeksiyon	Güç Kaynağı
Halkla İlişkiler Müdürlüğü		21			3			1			
Bilgi İşlem Müdürlüğü	18	14	8		2		1	1	2	4	20
Çevre Koruma ve Kontrol Müdürlüğü		13	1		3		1	1		1	
Destek Hizmetleri Müdürlüğü		17	2		5			2			
Emlak ve İstimlak Müdürlüğü		14			1			1			
Fen İşleri Müdürlüğü		21			2			1			
Hukuk İşleri Müdürlüğü		8			3			1			
İmar ve Şehircilik Müdürlüğü		34			7		1				
İnsan Kaynakları Ve Eğitim Müdürlüğü		16	1		3	1		1			
Kadın ve Aile Hizmetleri Müdürlüğü		102	15		8			8		10	
Kentsel Dönüşüm Müdürlüğü		17			1		1				
Kültür İşleri Müdürlüğü		40	6		2		2	5		1	
Mali Hizmetler Müdürlüğü		39			10	11					
Özel Kalem Müdürlüğü		29	7		7		5	4			
Park ve Bahçeler Müdürlüğü		11			2		1	1			
Ruhsat ve Denetim Müdürlüğü		25	1		6		1				
Sağlık İşleri Müdürlüğü		10	1		4		1				
Sosyal Yardım İşleri Müdürlüğü		25	1		2			1			
Teftiş Kurulu Müdürlüğü		1			1						
Veteriner İşleri Müdürlüğü		7			2		2	1			
Yazı İşleri Müdürlüğü		9			2			1			
Zabıta Müdürlüğü		10		2	2		2	1			
İç Denetçiler		1	1		1						
Toplam	18	484	42	2	79	12	15	24	2	16	20

Belediyemiz, yerindelik ve ekonomiklik kriterleri dikkate alarak en acil ve gerekli yazılım ihtiyaçlarını tamamlamıştır. Buna bağlı olarak bütün birimlerimizde otomasyon programı aktif halde çalışmaktadır. Yazılım ihtiyaçları değişen teknolojik gelişmeler sebebi ile hiçbir zaman tam olarak bitmemekte olup daima geliştirilmektedir. Bu anlayışla mevcut yazılımlarımız geliştirilirken, belediyemizin diğer birimlerinin eksik olan yazılım ihtiyaçları ve birbirleri ile entegrasyonları konusunda da çalışmalarımız devam etmektedir.

KURUM WEB PORTALI		
<i>Portalın Adresi</i>	<i>İlk Yayın Tarihi</i>	<i>Özellikleri</i>
www.esenler.bel.tr	22.05.2008	Kurumun iletişim portalıdır. Web adresi üzerinden vergi ödemeleri yapılabilmektedir. Kurumda gerçekleşen faaliyetler, güncel bilgiler web adresimiz üzerinden yayınlanmaktadır

AKTİF OLARAK KULLANILAN KURUMSAL YAZILIMLAR			
<i>Yazılımın adı</i>	<i>Alınma Tarihi</i>	<i>Özellikleri</i>	<i>Yararlanan Birim</i>
Kütüphane Otomasyonu (Yordam)	-	YORDAM Kütüphane Bilgi Otomasyon Programı, Uluslararası MARC formatı özelliği ile Anglo-American Kataloqlama Kuralları II çerçevesinde her türden kütüphane için sınırsız alanda basit, orta, ileri düzeyde veri girişi yapma imkanı sağlayan çok kullanıcı ve internet uyumlu bir kütüphane programıdır.	Kadın ve Aile Hizmetleri Müdürlüğü
Kalem Yazılım (Eski Otomasyon)	-	Tek sicil uygulaması, diğer belediye otomasyonlarından farklı olarak, sadece bir mükellefin tek sicil numarasına sahip olmasını sağlamakla kalmaz, kullanıcının bir mükellefi tek parça, tek ekrandan kolayca takip etmesini sağlar. Aynı ayrı modüllerde tek sicil kullanmaz. Mükellefin sicil kartına tüm modülleri sığdırır.	Mali Hizmetler Müdürlüğü
İND Bilişim Belediye Otomasyonu	2010	Mevcut sistemler için yazılım ve donanım bakımlarının yapılması, önceki sistemlerden kayıpsız veri aktarılması, Yazılım, donanım ve işletim ile ilgili, sistem destek hizmetlerinin verilmesi, ilgili yazılımların geliştirilmesi ve uygulanması,	Tüm Birimler
Bimsen Yazılım	2010	Stratejik Planlama ve Kurumsal Karne Yönetimi Programı Süreç Yönetim Sistemi ile kuruluştaki mevcut süreçlerin modellenmesi, görsel olarak dokümanite edilmesi, süreç performans göstergelerinin belirlenmesi ve yönetilmesi için gerekli hizmeti sunan yazılımdır.	İnsan Kaynakları ve Eğitim Müdürlüğü
Askon Pdk's Yazılımı	2014	Personel devamlılığını kontrol ve raporlama için kullanılan bir yazılımdır.	İnsan Kaynakları ve Eğitim Müdürlüğü
Kaspersky Antivirüs yazılımı	2015	Kurumdaki bilgisayarları zararlı yazılımlara, trojen,solucan vb gibi virüslere karşı korumak için kullanılan bir yazılımdır.	Tüm Birimler
Dijital Arşiv	2012	Dijital arşivleme ile;Evraklara ulaşım süresi minimuma iner, işgücü ve zamandan tasarruf sağlanır, evrakların aslına ulaşmaya gerek kalmaz ve belge yıpranmaları önlenir. Bu sistem ile,varlığını bile unuttuğunuz belgelerin gün işiğna çıkarılması çok kısa bir sürede gerçekleşir, aynı belgeye aynı anda birden çok kişinin erişim imkanı sağlanarak, bilginin paylaşımı ve kurumsal verimlilik sağlanır. Kurum içinde kullandığımız bu yazılım ile belgeleri dijital ortamda arşivlemekteyiz.	Tüm Birimler
NetCad	2012	Netcad bir harita çizim programıdır. Halihazır harita üretimi, imar planı çizimi, parselasyon haritaları yapımı ve imar uygulamalarının her türlü çizimi ile raporlarının hazırlanması, arazi toplulaştırma, kamulaştırma haritalarının üretimi, yağmurlama projeleri ve coğrafi bilgi sistemleri çalışmalarını yapabilen bir CAD programıdır. Kurumsal olarak Netcad yazılımını haritaçılıkta kullanıyoruz.	Kentsel Dönüşüm Müdürlüğü, Emlak ve İstimlak Müdürlüğü, İmar ve Şehircilik Müdürlüğü, Fen İşleri Müdürlüğü
Mobil Belediyecilik	2015	Mobil belediyecilik teknoloji tabanlı kentsel yönetim sürecinin en önemli uygulamalarından bir tanesidir. Uygulama sayesinde kullanılan mobil cihazlarla zaman ve mekana bağlı kalmaksızın önemli belediyecilik faaliyetleri gerçekleştirilebilmektedir. Adından da anlaşılacağı üzere, uygulama cihazlarından dolayı bu tabir kullanılmaktadır. Cep Telefonuna uygulama olarak indirilen program sayesinde Belediye Hizmetlerinden yararlanıp bilgi sahibi olunabilmektedir.	Tüm Birimler ve İlçe Sakinleri

Araç ve İş Makineleri

Belediyemiz bünyesinde bulunan araç ve iş makineleri Ağustos ayı sonu itibariyle aşağıdaki tabloda ayrıntılı şekilde gösterilmiştir.

ESENLER BELEDİYE BAŞKANLIĞI ARAÇ LİSTESİ			
NO	ARACIN CİNSİ	ADET	MODEL
1	BİNEK OTOMOBİL	1	1997
2	BİNEK OTOMOBİL	1	1995
3	MİNİBÜS	2	1996
4	KAMYON	1	1994
5	KAMYON	1	1999
6	KAMYONET	1	1999
7	JCB LODER	1	1997
8	JCB LODER	1	2011
9	GREYDER	1	1985
10	HAMM SİLİNDİR	1	1985
11	HAMM SİLİNDİR	1	2012
12	KOMPRESÖR	2	1985
13	OTOBÜS	1	1984
14	OTOBÜS	1	1985
15	KAPALI KASA KAMYONET	1	2012
16	AMBULANS	1	1997
17	AMBULANS	1	2011
18	ASFALT ROBOT	1	2013
19	TUZLAMA ARACI	2	1997
20	ANONS ARACI	1	1997
21	MOTORSİKLET	5	2012
22	MOTOSİKLET	10	2011
23	MOBİL OFİS ARACI	1	2013
TOPLAM		39	

ESENLER BELEDİYE BAŞKANLIĞI KİRALIK ARAÇ LİSTESİ				
S.NO	ARACIN CİNSİ	ADET	MODEL	KİRALANDIĞI FİRMA
1	BİNEK OTOMOBİL	12	2013	AKMERCAN
2	BİNEK OTOMOBİL	18	2013	AKMERCAN
3	BİNEK OTOMOBİL	26	2014	AKMERCAN
4	13+1 MİNİBÜS	4	2014	AKMERCAN
5	ÇİFT KABİN KAMYONET	8	2014	AKMERCAN
6	ÇİFT KABİN PICK-UP	14	2014	AKMERCAN
7	TEK KABİN KAMYONET	4	2014	AKMERCAN
8	CONNECT Y. CAMLI	5	2014	AKMERCAN
9	CONNECT Y. CAMLI	1	2014	AKMERCAN
10	OTOBÜS (27 KİŞİLİK SULTAN)	4	2014	AKMERCAN
11	OTOBÜS (31 KİŞİLİK SULTAN)	19	2014	AKMERCAN
12	OTOBÜS (45 KİŞİLİK MERCEDES)	1	2012	AKMERCAN
13	ANONS ARACI	1	2012	AKMERCAN
14	ÇEKİCİ	1	2010	AKMERCAN
15	İŞ MAKİNASI	2	2006	AKMERCAN
16	15-20 TONLUK DAMPERLİ KAMYON	3	2013	AKMERCAN
17	3-6 TONLUK DAMPERLİ KAMYON	8	2013	AKMERCAN
18	15-20 TONLUK SULAMA KAMYONU	1	2012	AKMERCAN
19	SIKIŞTIRMA KAĞIT TOPLAMA ARACI	1	2011	AKMERCAN
20	KIRKAYAK DAMPERLİ KAMYON	1	2014	AKMERCAN
21	AMBULANS	1	2010	ESKON A.Ş.
22	SEPET ARACI	1	2010	AKMERCAN
TOPLAM		136		

D. İnsan Kaynakları

Tamamen hizmet odaklı faaliyet gösteren Belediyemizin çok önem verdiği insan kaynakları politikasının temelinde; bilgili, deneyimli, güler yüzlü, motivasyonu yüksek ve sürekli kendini geliştiren çalışanları yer almaktadır.

Belediyemizde görev yapmakta olan personelin çalışma koşullarının daha uygun hale getirilmesi amacıyla çalışmalar yapılmakta olup; gerek yeni istihdam edilecek personel açısından gerekse de mevcut personel açısından, çalışma koşullarının günümüz şartlarına uyumlulaştırılmasına yönelik çalışmalar 2016 yılında da sürdürülecektir.

Ayrıca 2016 yılında; çalışanların mevcut görevlerini yürütebilmeleri, farklı ya da daha üst düzeydeki görevleri yerine getirebilmeleri için gereken teknik bilgi ve nitelikleri kazandırmaya yönelik tamamlayıcı eğitimlerin verilmesi ve seminerlerden yararlanmaları sağlanacaktır.

Personelimize ait kadro, öğrenim, hizmet yılı, yaş, cinsiyet durumlarını gösteren tablolar ve grafikler aşağıda gösterilmiştir.

Kadro Durumuna Göre Personel Dağılımı

Personel istihdamı memur, işçi ve sözleşmeli olmak üzere 3 kategoriye ayrılmaktadır.

Esenler Belediye Başkanlığı bünyesinde 15 Eylül 2015 tarihi itibarıyla 657 Sayılı Kanuna tabi 246 Memur, 4857 Sayılı kanuna tabi 96 İşçi ve 5393 sayılı yasanın 49. Maddesine göre alınmış 12 Sözleşmeli Personel olmak üzere toplam 354 çalışanımız bulunmaktadır.

<i>Statü</i>	<i>Sayı</i>
Memur	246
İşçi	96
Sözleşmeli Personel	12
Toplam	354

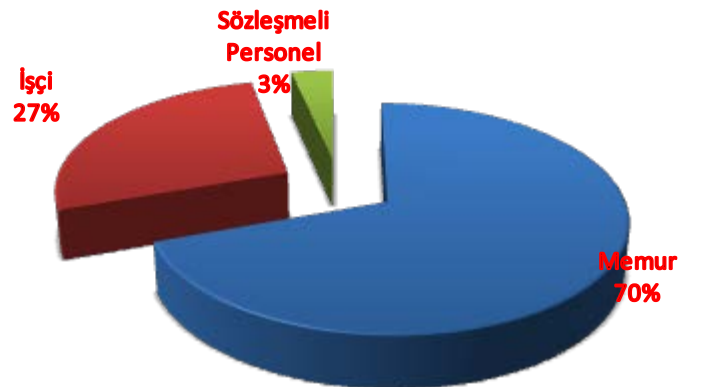

Esenler Belediyesi çalışanlarının genel eğitim durumu aşağıdaki tablo ve grafikte gösterilmiştir.

Öğrenim Durumu	Memur	%	İşçi	%	Sözleşmeli	%	Toplam	%
İlköğretim	10	4,07	55	57,29	0	0,00	65	18,36
Lise	47	19,11	15	15,63	0	0,00	62	17,51
Lise Dengi Meslek Okulu	17	6,91	7	7,29	0	0,00	24	6,78
Ön Lisans	38	15,45	2	2,08	0	0,00	40	11,30
Lisans	116	47,15	17	17,71	11	91,67	144	40,68
Lisans Üstü	18	7,32	0	-	1	8,33	19	5,37
Genel Toplam	246	100,00	96	100,00	12	100,00	354	100,00

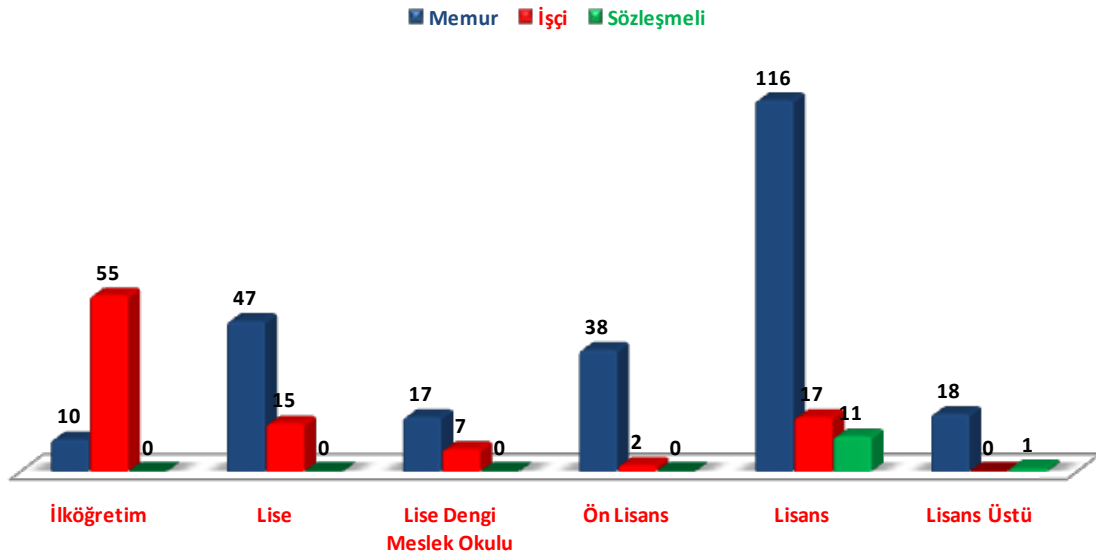

Esenler Belediyesi çalışanlarının istihdam durumuna göre yaş ortalamaları dağılımları aşağıdaki tablo ve grafikte gösterilmiştir.

Yaş Grupları	Memur	%	İşçi	%	Sözleşmeli	%	Toplam	%
20 Yaş ve Altı	0	0,00	0	0,00	0	0,00	0	0,00
21-30 Yaş	59	23,98	0	0,00	7	58,33	66	18,64
31-40 Yaş	75	30,49	9	9,38	5	41,67	89	25,14
41-50 Yaş	68	27,64	58	60,42	0	0,00	126	35,59
51-60 Yaş	41	16,67	28	29,17	0	0,00	69	19,49
60 Yaş Üstü	3	1,22	1	1,04	0	0,00	4	1,13
Genel Toplam	246	100,00	96	100,00	12	100,00	354	100,00

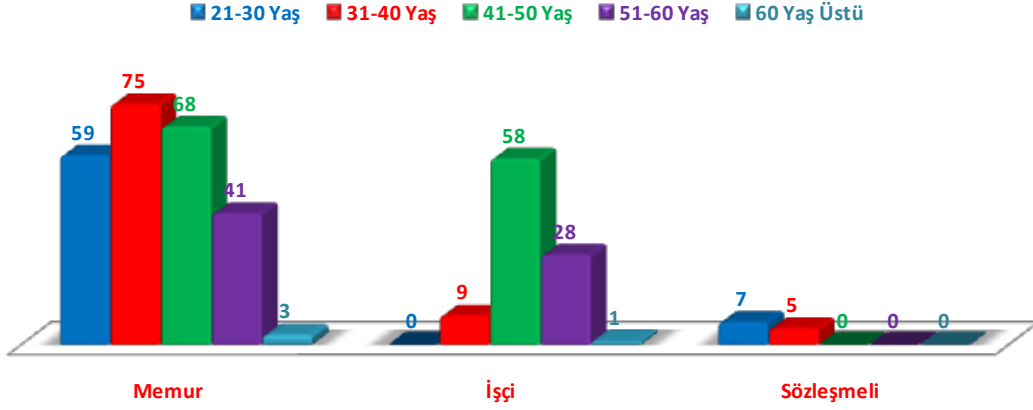

Esenler Belediyesi çalışanlarının istihdam durumuna göre cinsiyet dağılımları aşağıdaki tablo ve grafikte gösterilmiştir.

Cinsiyet	Memur	%	İşçi	%	Sözleşmeli	%	Toplam	%
Bayan	58	23,58	6	6,25	1	8,33	65	18,36
Erkek	188	76,42	90	93,75	11	91,67	289	81,64
Genel Toplam	246	100,00	96	100,00	12	100,00	354	100,00

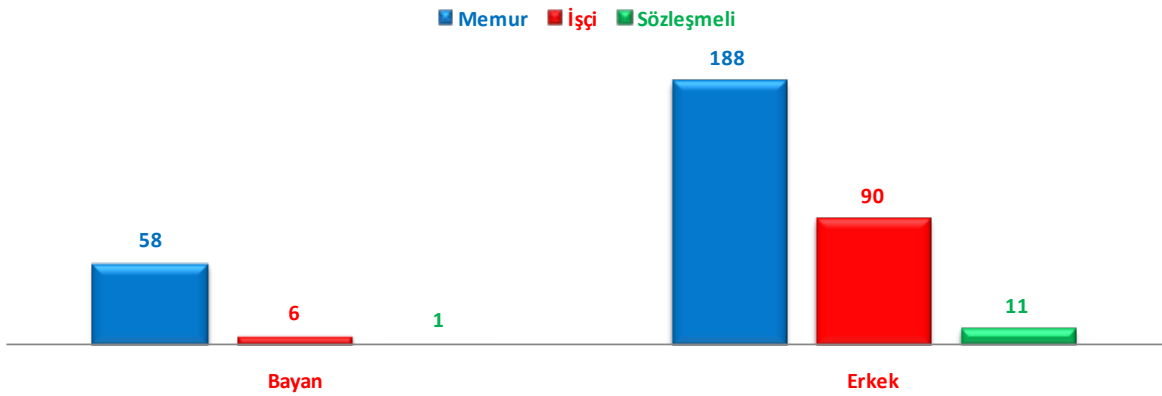

II. PERFORMANS BİLGİLERİ

A.Temel Politika ve Öncelikler

Stratejik Planımızda; Toplumsal diyalog ve katılımçılık güçlendirilerek, hizmet sunumunda şeffaflık, hesap verebilirlik, verimlilik ve vatandaş memnuniyeti ile insan odaklı bir gelişme ve yönetim anlayışı sergilenmesi ilkeleri esas alınmıştır.

Doğal ve kültürel varlıklar ile çevrenin gelecek nesilleri de dikkate alan bir anlayış içinde korunması, kentimizde arazi kullanımı ve ulaşım planlarına uygun, insana öncelik veren, kentin özgün yapısını ve farklı ulaşım türlerini dikkate alan, ekonomik, güvenli ve ihtiyaç düzeyi ile uyumlu ulaşım yapısı oluşturulması temel amaçlar arasında sayılmıştır.

Çevresel altyapı başta olmak üzere, kentsel altyapının iş ve yaşam kalitesini yükseltici ve rekabet gücünü destekleyici şekilde tamamlanmasının sağlanması da yer almıştır.

Bu hizmetlerin sağlıklı bir şekilde yürütülebilmesi için; proje hazırlama ve uygulama, izleme, değerlendirme, koordinasyon ve beşeri kaynakların geliştirilerek, teknik ve idari kapasitenin artırılması, mali kaynakların geliştirilmesi ve güçlendirilmesi amaçlanmıştır.

TEMEL DEĞERLER

Adil, Güler Yüzlü ve Kalite Esaslı Hizmet Üretmek

Belediyeler, kamu kaynaklarını kullanan, kamu tarafından oluşturulan ve yetkili kılınan kurumlardır ve kamu bunu sadece kendisinin ortak ihtiyaçlarının karşılanması için yapmaktadır. Dolayısıyla, Belediyeler kamuya lütufta bulunan değil, kamu tarafından görevlendirilen kuruluşlardır.

- Adil hizmet, hizmetin öncelik sırasına göre verilmesini gerektirir.
- Güler yüzlü hizmet, vatandaşa saygılı ve samimi yaklaşım sergilenmesidir.
- Kaliteli hizmet ise, sunulan hizmetlerin kendilerinden beklenen özelliklere sahip olması demektir.

Şeffaf ve Hesap Verebilir Olmak

Belediyemiz, karar ve uygulamalarında şeffaflığa azami dikkati göstermektedir ve göstermeye devam edecektir. Şeffaflığın bir gereği olarak hesap verebilirlik ilkesine bağlı hareket

edilecektir. Vatandaş, “yetki veren”dir ve Belediye yönetiminin kendisine yetki veren vatandaşa karşı, bu yetkiyi ne kadar doğru ve etkin kullandığının hesabını vermesi gerekmektedir.

Planlı, Etkin ve Verimli Çalışmak

Kamu kaynaklarının doğru kullanımı ve hizmetlerin etkin bir biçimde yerine getirilmesi için planlı ve programlı çalışmak esastır. Belediyemiz, günübirlik karar ve icraat değil, doğru hazırlanmış planlar ve programlar çerçevesinde, plan ve programları önceden ilan edip kamu kontrolüne imkân sağlar.

Verimlilik, genel olarak üretim miktarının, o üretim miktarını üretmek için kullanılan üretim faktörlerine oranıdır. Dolayısıyla, bir ürün veya hizmetin üretimi için gerekli giderlerin, üretim sonucu elde edilen ürün veya hizmetin değerinden fazla olmaması gerekmektedir. Yapılan çalışmalara göre gelişmiş ülkelerdeki büyümenin altında yatan sebep sadece kaynak fazlalığı değil, aynı zamanda kaynakların etkin ve verimli kullanılmasıdır. Etkinlik, yapılan faaliyetin temel amaca uygunluk göstergesidir. Daha açık bir ifade ile yapılan hizmetin amaca ne kadar hizmet ettiğinin göstergesidir. Belediyemiz verimlilik kadar önemli olan bir başka unsurun da etkinlik olduğu bilinciyle hizmet üretmektedir.

Bilgi ve Teknolojiden Azami Düzeyde Faydalanmak

Günümüzde bilgi en önemli sermaye ve yetişmiş personel de en önemli kaynaktır. Hızlı değişim ve gelişmelerin yaşandığı günümüzde belediyelerimiz, bilgiye ulaşma, bilgiyi paylaşma ve bilgiyi eyleme dönüştürme becerisini gösterebildikleri oranda başarıyı yakalayacaklardır. Bu amaçla eğitim ve araştırma faaliyetlerinin yanı sıra başta bilişim teknolojisi olmak üzere etkinlik ve verimlilik artışı sağlayan teknolojiden azami yararlanmak vazgeçilmez ilkelerimizdendir.

Çevreye Karşı Sorumlu, Sağlıklı ve Sürdürülebilir Kentleşmeyi Sağlamak

Belediyemiz, bugünün ihtiyaçlarını, gelecek kuşakların kendi ihtiyaçlarını karşılayabilme imkânından ödün vermeksizin karşılamak, doğaya ve çevreye karşı gereken hassasiyeti korumak ve şehrimizi içinde yaşayanlara huzur, güven, umut veren ve medeni ihtiyaçlarını karşılayabildikleri bir yerleşim alanına dönüştürmekle yükümlüdür. Esenler Belediyesi,

Esenler'in gelişimini çevreye duyarlı, gelecek nesillerimizin de haklarına saygılı biçimde gerçekleştirmeyi ve ilçemizin sağlıklı yapılanmasını temel ilkeleri arasında kabul eder.

Belediye Hizmetlerinde Vatandaş Memnuniyetini Sağlamak

Belediye Yönetimi olarak temel ilkelerimizden birisi de vatandaş memnuniyetinin sağlanmasıdır. Tüm kamu kurumları gibi belediyenin de temel varlık sebebi, vatandaşın talep ve ihtiyaçlarını kendi görev alanları çerçevesinde en iyi şekilde karşılayarak memnuniyetlerinin tesis edilmesidir.

Karar ve Uygulamalara Vatandaşların ve Çalışanların Katılımını Sağlamak

Belediyemiz katılımcı bir yönetim sergileyerek; başta "Kent Konseyi" olmak üzere katılımı sağlayıcı mekanizmaları geliştirerek vatandaşın, STK'ların, Meslek Odalarının belediyemiz karar ve uygulamalarına katılımının sağlanmasını ilke edinmiştir. Aynı şekilde belediye çalışanlarının da Esenler'e ve Esenler halkına daha kaliteli hizmet sunabilmek için belediye yönetimine katılımlarını artırıcı yaklaşım sergilenmektedir.

Dezavantajlı Grupların Desteklenmesine Önem Vermek

İlçemizde bulunan sosyal güçsüzlerin desteklenmesi, yapabilirlik kapasitelerinin geliştirilmesi sosyal barış ve toplumsal huzur için gereklidir. Belediyemiz karar ve uygulamalarında sosyal güçsüzlerin desteklenmesi öncelikli politikalarımız arasında yer almaktadır.

Kent ve Kent Halkının Değerlerini ve Haklarını Korumak

Belediyeler, tüm kamu kurumları gibi, topluma hizmet amacıyla kurulmuştur. Bu görevin yerine getirilmesinde toplumun değer yargılarına saygılı olmak, kurumların öncelikli sorumluluklarındandır. Belediyemiz, belde halkının değer yargılarına saygıyı temel ilke olarak kabul eder. Toplumun değerlerine saygı göstermek, toplumun hassasiyetine uygun hizmet sunmak demektir. Toplumu rencide eden, topluma saygı göstermeyen bir yaklaşım belediyemizce kabul edilemez. Esenler halkının hem bir vatandaş olarak ve hem de Esenlerli olarak sahip olduğu hakların belediyemiz yetki ve sorumluluk alanları içerisinde korunması belediyemizin temel değerlerindedir.

Diğer Kurum, Kuruluş ve Sivil Toplum Kuruluşları ile Koordinasyonu Güçlendirmek

Günümüzde kurumların başarısını sağlayan en önemli hususlardan birisi de ilgili kurum, kuruluş ve sivil toplum örgütleri ile işbirliğini tesis edilmesidir. İyi yönetim olarak da adlandırılan bu yönetim tarzı kurumların demokratik ortamda başarılarını artırmaktadır. Esenler olarak çalışmalarımızda ilgili kurumlarla, kuruluşlarla ve sivil toplum örgütleri ile işbirliğini önemsemekte ve öncelemekteyiz.

Kent Hizmetlerinde Gönüllü Katılımı Teşvik Etmek

Belediye Kanunu'nun 77. maddesi kentlilerin kent hizmetlerine gönüllü katılımını düzenlemektedir. Kent halkının kentle ilgili hizmetlere katılımı bir yandan hizmetlerde niteliksel ve niceliksel artış sağlarken diğer yandan da kentlinin hizmetleri sahiplenmesini sağlamaktadır. Kent hizmetlerinde gönüllü katılımı teşvik etmek öncelikli politikalarımız arasında yer almaktadır.

B. Amaç ve Hedefler

Kamu mali yönetiminde başlatılan kapsamlı reformlarla kamu idarelerinde mali etkinliği sağlamak, kamu idarelerine güvenin güçlendirilmesi ve kuruluşların etkili, vatandaş memnuniyetini gözeterek kamu hizmeti sunmalarını sağlamak amacıyla 5018 sayılı Kamu Mali Yönetimi ve Kontrol Kanunu ile yasal düzenlemeler getirilmiştir. Kalkınma Planlarında, kamu hizmetlerinin gerçekleştirilmesinde kalite ve etkinliğin artırılması, ülke genelinde belirli bir hizmet seviyesine ulaşılması amacıyla merkezi idarece belirlenen standartlara uyumun denetlenmesi önem kazanmıştır.

Yerel idarelerde de stratejik planlama ihtiyacı, modern yönetim anlayışının ortaya koyduğu süreç kapsamında doğal bir sonuç olarak ortaya çıkmıştır. Stratejik planlama stratejik yönetim anlayışının esasını oluşturmaktadır. Stratejik planlama olmadan ve bu yönde bir planlama yapılmadan Stratejik yönetimden bahsetmek mümkün değildir. Stratejik planlama kurumun misyon, vizyon ve temel değerlerinin esasını oluşturmakta olup, kurumun kurumsal kimliğinin bir ifadesi mahiyetindedir.

Stratejik amaçlar kurumu bugünden yarına götürecek yol haritalarıdır. Esenler Belediye Başkanlığı 2015- 2019 Stratejik Planı kapsamında tespit edilmiş olan stratejik amaçlarımız, varmak istediğimiz noktaya nasıl varılabileceğine yönelik yapılan değerlendirme sonrası belirlenmiştir. Amaçlarımızın belirlenmesinde, ulaşılabilirlik, amaçlar arası uyumluluk, anlaşılabilirlik, ölçülebilirlik ve uygulanabilirlik ilkeleri esas alınmıştır. Stratejik amaçlarımızın tespitini müteakip, amaçlarımızın gerçekleştirilmesi için belirlenen, spesifik ve ölçülebilir hedefler tespit edilmiştir. Bu kapsamda Esenler Belediye Başkanlığımız tarafından yapılan değerlendirmeler sonucu idaremizi; misyon ve vizyonuna ulaştıracak olan 3 adet stratejik amaç, 12 adet stratejik hedef, 36 adet performans hedefi tespit edilmiş ve uygulanmak üzere yayımlanmıştır.

STRATEJİK AMAÇ 1: KURUMSAL GELİŞİM

HEDEF 1: İNSAN KAYNAKLARININ GELİŞTİRİLMESİ

PERFORMANS HEDEF 1.1: Eğitim ve Performans Değerlendirme

PERFORMANS HEDEF 1.2: Ödül - Öneri Sistemini Geliştirilmek

PERFORMANS HEDEF 1.3: Motivasyon Artırıcı Etkinlikler Yapmak

HEDEF 2: KURUMSAL YAPININ İYİLEŞTİRİLMESİ

PERFORMANS HEDEF 2.1: Organizasyon Yapısının Revizyonu

PERFORMANS HEDEF 2.2: Kalite Yönetim Sisteminin Hayata Geçirilmesi

PERFORMANS HEDEF 2.3: İç Kontrol Eylem Planının Hayata Geçirilmesi

PERFORMANS HEDEF 2.4: Fiziksel Çalışma Ortamının İyileştirilmesi

PERFORMANS HEDEF 2.5: Kurumsal Güvenliğin Sağlanması

PERFORMANS HEDEF 2.6: Teknolojik Altyapının İyileştirilmesi

HEDEF 3: MALİ YAPININ ETKİN VE VERİMLİ KULLANILMASI

PERFORMANS HEDEF 3.1: Tahakkuk Artırıcı Çalışmalar

PERFORMANS HEDEF 3.2: Tahsilat Artırıcı Çalışmalar

PERFORMANS HEDEF 3.3: Ulusal ve Uluslararası Fonlardan Faydalanma

PERFORMANS HEDEF 3.4: Tasarrufa Yönelik Çalışmalar

HEDEF 4: KURUMSAL İLETİŞİM ÇALIŞMALARININ GELİŞTİRİLMESİ

PERFORMANS HEDEF 4.1: Halkla İlişkiler Çalışmalarının Geliştirilmesi

PERFORMANS HEDEF 4.2: Çözüm Merkezi (ESTİM) Toplumsal İletişim Merkezi Faaliyetlerini Sürdürmek

PERFORMANS HEDEF 4.3: Kurum İçi İletişimi Geliştirmek

STRATEJİK AMAÇ 2: TOPLUMSAL GELİŞİM

HEDEF 5: KENT KÜLTÜRÜ VE KENTLİLİK BİLİNCİNİN GELİŞTİRİLMESİ

PERFORMANS HEDEF 5.1: Konferanslar, Seminerler, Paneller, Atölye Çalışmaları, Konserler, Sergiler, Sinema Gösterimleri Düzenlemek ve Yayınlar

PERFORMANS HEDEF 5.2: Kültürel Tesis Yapımı

HEDEF 6: TOPLUM SAĞLIĞI VE GÜVENLİĞİ HİZMETLERİNİN İYİLEŞTİRİLMESİ

PERFORMANS HEDEF 6.1: Koruyucu Sağlık Hizmetleri

PERFORMANS HEDEF 6.2: Dezavantajlı Kesimlere Dönük Yapabilirlik Kapasitesini Artırıcı Çalışmalar

HEDEF 7: SOSYAL VE SPORTİF ÇALIŞMALARIN GELİŞTİRİLMESİ

PERFORMANS HEDEF 7.1: Sosyal Destek

PERFORMANS HEDEF 7.2: Gençlere, Çocuklara, Kadınlara ve Yaşlılara Yönelik Etkinlikler

STRATEJİK AMAÇ 3: KENTSEL GELİŞİMİN SÜRDÜRÜLMESİ

HEDEF 8: PLANLI VE GÜVENLİ YAPILAŞMAYA ÖNEM VERİLMESİ

PERFORMANS HEDEF 8.1: Kentsel Dönüşüm

PERFORMANS HEDEF 8.2: İmar Denetim Faaliyetleri

PERFORMANS HEDEF 8.3: İmar Uygulamaları

HEDEF 9: ALT YAPININ VE ULAŞIM AĞININ İYİLEŞTİRİLMESİ

PERFORMANS HEDEF 9.1: Yol Ağının Geliştirilmesi

PERFORMANS HEDEF 9.2 Kaldırım Yapımı ve Bakımı Çalışmalarının Yapılması

PERFORMANS HEDEF 9.3 Yağmursuyu Şebekesinin Geliştirilmesi

PERFORMANS HEDEF 9.4 Aydınlatma Şebekesinin Geliştirilmesi

PERFORMANS HEDEF 9.5 Açık ve Kapalı Otoparkların Geliştirilmesi

HEDEF 10: REKREASYON ALANLARININ GELİŞTİRİLMESİ

PERFORMANS HEDEF 10.1 Yeni Rekreatyon Alanları Yapma

PERFORMANS HEDEF 10.2 Mevcut Rekreatyon Alanlarının İyileştirilmesi

PERFORMANS HEDEF 10.3 Fidan Dikimi

HEDEF 11: SOSYAL DONATI ALANLARININ GELİŞTİRİLMESİ VE İYİLEŞTİRİLMESİ

PERFORMANS HEDEF 11.1 Sosyal Donatı Alanlarının Rehabilitasyonu

HEDEF 12: KENT TEMİZLİĞİ

PERFORMANS HEDEF 12.1 Atıkların Verimli ve Düşük Maliyetle Toplanması

PERFORMANS HEDEF 12.2 Çevre ve Hava Kirliliğini Azaltmak

C. Performans Hedef ve Göstergeleri ile Faaliyetler

5018 sayılı Kamu Mali Yönetimi ve Kontrol Kanununun esas hedefi kamuya ait kaynakların etkin, verimli ve ekonomik kullanımınıdır. Bununla birlikte her kademedeki personelin ve vatandaş memnuniyetinin esas alınarak kaliteli hizmet sunumu, kamu yararının gözetilmesi, şeffaflık ve hesap verme sorumluluğu içinde hareket edilmesi yoluyla kamu yönetiminin verimli ve etkin olması sağlanacaktır. Esenler Belediye Başkanlığı tarafından 2015-2019 Stratejik Planında ortaya konmuş olan stratejik amaçların gerçekleştirilmesi ve stratejik hedeflerin yerine getirilmesi için öncelikle idarenin performans hedefleri belirlenmiştir. Her faaliyet için belirlenmiş olan performans göstergeleri, harcama birimleri tarafından yerine getirilecek olan faaliyetlerin sonuçlarının değerlendirilebilmesi ve idari performans hedeflerinin uygulanma durumunun ortaya konması amacıyla tespit edilmiştir.

Faaliyet ve projelere ilişkin performans esaslı bütçeleme çalışmaları yapılarak, bu faaliyet/projeler için 2016 yılı performans planı ve kaynak ihtiyaç planları hazırlanmıştır.

STRATEJİK AMAC 1: KURUMSAL GELİŞİM

HEDEF 1: İNSAN KAYNAKLARININ GELİŞTİRİLMESİ

PERFORMANS HEDEF 1.1: Eğitim ve Performans Değerlendirme

PERFORMANS HEDEF 1.2: Ödül - Öneri Sistemini Geliştirilmek

PERFORMANS HEDEF 1.3: Motivasyon Artırıcı Etkinlikler Yapmak

PERFORMANS HEDEFİ TABLOSU

İdare Adı	ESENLER BELEDİYESİ			
Amaç	KURUMSAL GELİŞİMİN SAĞLANMASI			
Hedef	İNSAN KAYNAKLARININ GELİŞTİRİLMESİ			
Performans Hedefi	Eğitim ve Performans Değerlendirme			
Açıklamalar				
Performans Göstergeleri		2014	2015 İLK 6 AY	2016
1	1.1.1. Hizmet İçi Eğitim (Saat/Kişi)	18,80	21,10	10
Açıklama				
2	1.1.2. Oryantasyon Eğitimi (Yeni İşe Alınan Personel)	100%	100%	100%
Açıklama				
3	1.1.3. İşbaşında Eğitim (Bütün Personel)	100%	100%	100%
Açıklama				
4	1.1.4. Mesleki Panel, Fuar, Seminer vb. Etkinliklere Katılım(Kişi/Yıl)	50	21	40
Açıklama				
5	1.1.5. Personel Memnuniyet Anketi (Adet)	-	-	1
Açıklama				
6	1.1.6. Personel Performans Değerlendirme Çalışması(Adet)	1	-	1
Açıklama				
7	1.1.7. Belli Periyotlarla Personelin rotasyona tabi tutulması (Yüzde)	-	12.95%	5%
Açıklama				
Faaliyetler		Kaynak İhtiyacı (2016) (TL)		
		Bütçe	Bütçe Dışı	Toplam
1	Hizmetiçi Eğitim	110.000,00	0,00	110.000,00
2	Oryantasyon Eğitimi	0,00	0,00	0,00
3	İşbaşında Eğitim	0,00	0,00	0,00
4	Mesleki Panel, Fuar, Seminer vb. Etkinliklere Katılım	30.000,00	0,00	30.000,00
5	Personel Memnuniyet Anketi	0,00	0,00	0,00
6	Personel Performans Değerlendirme Çalışması	0,00	0,00	0,00
7	Belli Periyotlarla Personelin Rotasyona Tabi Tutulması	0,00	0,00	0,00
Genel Toplam		140.000,00	0,00	140.000,00

PERFORMANS HEDEFİ TABLOSU

İdare Adı	ESENLER BELEDİYESİ		
Amaç	KURUMSAL GELİŞİMİN SAĞLANMASI		
Hedef	İNSAN KAYNAKLARININ GELİŞTİRİLMESİ		
Performans Hedefi	Ödül - Öneri Sistemini Geliştirilmek.		
Açıklamalar			
Performans Göstergeleri	2014	2015 İLK 6 AY	2016
1	1.2.1. Ödüllü Öneri Yarışmaları Düzenlemek(Adet)	-	1
Açıklama			
2	1.2.2. Şikayet - Öneri Kutuları Yerleştirmek(Adet)	-	-
Açıklama			
Faaliyetler	Kaynak İhtiyacı (2016) (TL)		
	Bütçe	Bütçe Dışı	Toplam
1	Ödüllü Öneri Yarışmaları Düzenlemek	10.000,00	10.000,00
2	Şikayet - Öneri Kutuları Yerleştirmek	0,00	0,00
Genel Toplam	10.000,00	0,00	10.000,00

PERFORMANS HEDEFİ TABLOSU

İdare Adı	ESENLER BELEDİYESİ		
Amaç	KURUMSAL GELİŞİMİN SAĞLANMASI		
Hedef	İNSAN KAYNAKLARININ GELİŞTİRİLMESİ		
Performans Hedefi	Motivasyon Artırıcı Etkinlikler Yapmak		
Açıklamalar			
Performans Göstergeleri	2014	2015 İLK 6 AY	2016
1	1.3.1. Personel Yemeği (Adet)	1	1
Açıklama			
2	1.3.2. Başarılı Personele Ödül (Yüzde)	-	5%
Açıklama			
3	1.3.3. Personel Kaynaşma Etkinliği (Adet)	-	1
Açıklama			
Faaliyetler	Kaynak İhtiyacı (2016) (TL)		
	Bütçe	Bütçe Dışı	Toplam
1	Personel Yemeği	60.000,00	60.000,00
2	Başarılı Personele Ödül	31.500,00	31.500,00
3	Personel Kaynaştırma Etkinliği	50.000,00	50.000,00
Genel Toplam	141.500,00	0,00	141.500,00

HEDEF 2: KURUMSAL YAPININ İYİLEŞTİRİLMESİ

PERFORMANS HEDEF 2.1: Organizasyon Yapısının Revizyonu

PERFORMANS HEDEF 2.2: Kalite Yönetim Sisteminin Hayata Geçirilmesi

PERFORMANS HEDEF 2.3: İç Kontrol Eylem Planının Hayata Geçirilmesi

PERFORMANS HEDEF 2.4: Fiziksel Çalışma Ortamının İyileştirilmesi

PERFORMANS HEDEF 2.5: Kurumsal Güvenliğin Sağlanması

PERFORMANS HEDEF 2.6: Teknolojik Altyapının İyileştirilmesi

PERFORMANS HEDEFİ TABLOSU

İdare Adı	ESENLER BELEDİYESİ			
Amaç	KURUMSAL GELİŞİMİN SAĞLANMASI			
Hedef	KURUMSAL YAPININ İYİLEŞTİRİLMESİ			
Performans Hedefi	Organizasyon Yapısının Revizyonu			
Açıklamalar				
Performans Göstergeleri	2014	2015 İLK 6 AY	2016	
1	2.1.1. Görev Tanımlarının Revize Edilmesi (Adet)	-	-	1
Açıklama				
Faaliyetler	Kaynak İhtiyacı (2016) (TL)			
	Bütçe	Bütçe Dışı	Toplam	
1	Görev Tanımlarının Revize Edilmesi	0,00	0,00	0,00
Genel Toplam	0,00	0,00	0,00	

PERFORMANS HEDEFİ TABLOSU

İdare Adı	ESENLER BELEDİYESİ			
Amaç	KURUMSAL GELİŞİMİN SAĞLANMASI			
Hedef	KURUMSAL YAPININ İYİLEŞTİRİLMESİ			
Performans Hedefi	Kalite Yönetim Sisteminin Hayata Geçirilmesi			
Açıklamalar				
Performans Göstergeleri	2014	2015 İLK 6 AY	2016	
1	2.2.1. Süreç İyileştirme Çalışmaları (Adet)	-	0	3
Açıklama				
2	2.2.2. Kıyaslama Çalışmaları (Adet)	-	2	2
Açıklama				
3	2.2.3. Beyin Fırtınası Çalışmaları (Adet)	-	5	5
Açıklama				
4	2.2.4. Kalite Çemberleri Çalışmaları (Adet)	-	0	10
Açıklama				
Faaliyetler	Kaynak İhtiyacı (2016) (TL)			
	Bütçe	Bütçe Dışı	Toplam	
1	Süreç İyileştirme Çalışmaları	0,00	0,00	0,00
2	Kıyaslama Çalışmaları	50.000,00	0,00	50.000,00
3	Beyin Fırtınası Çalışmaları	25.000,00	0,00	25.000,00
4	Kalite Çemberleri Çalışmaları	0,00	0,00	0,00
Genel Toplam	75.000,00	0,00	75.000,00	

PERFORMANS HEDEFİ TABLOSU

İdare Adı	ESENLER BELEDİYESİ			
Amaç	KURUMSAL GELİŞİMİN SAĞLANMASI			
Hedef	KURUMSAL YAPININ İYİLEŞTİRİLMESİ			
Performans Hedefi	İç Kontrol Eylem Planının Hayata Geçirilmesi			
Açıklamalar				
Performans Göstergeleri		2014	2015 İLK 6 AY	2016
1	2.3.1. İç Kontrol Eylem Planının Revize Edilmesi (Adet)	-	1	1
Açıklama				
2	2.3.2. İç Kontrollerin Gerçekleştirilmesi (Adet)	-	1	1
Açıklama				
Faaliyetler		Kaynak İhtiyacı (2016) (TL)		
		Bütçe	Bütçe Dışı	Toplam
1	İç Kontrol Eylem Planının Revize Edilmesi	0,00	0,00	0,00
2	İç Kontrollerin Gerçekleştirilmesi	0,00	0,00	0,00
Genel Toplam		0,00	0,00	0,00

PERFORMANS HEDEFİ TABLOSU

İdare Adı	ESENLER BELEDİYESİ			
Amaç	KURUMSAL GELİŞİMİN SAĞLANMASI			
Hedef	KURUMSAL YAPININ İYİLEŞTİRİLMESİ			
Performans Hedefi	Fiziksel Çalışma Ortamının İyileştirilmesi			
Açıklamalar				
Performans Göstergeleri		2014	2015 İLK 6 AY	2016
1	2.4.1. Teçhizat Ekipman Temini	Bütün İhtiyaç	Bütün İhtiyaç	Bütün İhtiyaç
Açıklama				
2	2.4.2. Bina Temizlik İhalesi (Adet)	1	1	1
Açıklama				
3	2.4.3. Bina Bakım - Onarım İşi (Adet)	1	1	1
Açıklama				
4	2.4.4. Araç Kiralama İşi (Adet)	1	1	1
Açıklama				
5	2.4.5. Enerji Alımları İşi (Adet)	1	1	1
Açıklama				
Faaliyetler		Kaynak İhtiyacı (2016) (TL)		
		Bütçe	Bütçe Dışı	Toplam
1	Teçhizat Ekipman Temini	2.184.000,00	0,00	2.184.000,00
2	Bina Temizlik İhalesi	2.625.000,00	0,00	2.625.000,00
3	Bina Bakım - Onarım İşi	175.000,00	0,00	175.000,00
4	Araç Kiralama İşi	8.400.000,00	0,00	8.400.000,00
5	Enerji Alımları İşi	5.974.500,00	0,00	5.974.500,00
Genel Toplam		19.358.500,00	0,00	19.358.500,00

PERFORMANS HEDEFİ TABLOSU

İdare Adı	ESENLER BELEDİYESİ		
Amaç	KURUMSAL GELİŞİMİN SAĞLANMASI		
Hedef	KURUMSAL YAPININ İYİLEŞTİRİLMESİ		
Performans Hedefi	Kurumsal Güvenliğin Sağlanması		
Açıklamalar			
Performans Göstergeleri	2014	2015 İLK 6 AY	2016
1	2.5.1. Güvenlik Hizmeti İşi (Adet/Yıl)	1	1
Açıklama			
2	2.5.2. Güvenlik Personeline İşbaşında Eğitim (Personel)	Bütün personel	Bütün personel
Açıklama			
3	2.5.3. Kurumsal Yaka Kartı Uygulaması (Adet)	-	Tüm Personel
Açıklama			
4	2.5.4. Misafir Giriş Kartı Uygulaması (Adet)	Tüm misafirler	Tüm misafirler
Açıklama			
5	2.5.5. Bilgi Güvenliği Yönetim Sistemine (ISO 27001) Geçmek (Adet)	-	50%
Açıklama			
6	2.5.6. Kamera Sisteminin Yaygınlaştırılması (Adet)	-	-
Açıklama			
7	2.5.7. İş Sağlığı ve Güvenliği Sisteminin Eksiksiz Uygulanması (Yüzde)	100%	100%
Açıklama			
8	2.5.8. Güvenlik Konusunda Zabıta Personeline Periyodik Eğitim Verilmesi (Adet)	0	1
Açıklama			
Faaliyetler	Kaynak İhtiyacı (2016) (TL)		
	Bütçe	Bütçe Dışı	Toplam
1	Güvenlik Hizmeti İşi	4.620.000,00	0,00
2	Güvenlik Personeline İşbaşında Eğitim	0,00	0,00
3	Kurumsal Yaka Kartı Uygulaması	1.000,00	0,00
4	Misafir Giriş Kartı Uygulaması	1.000,00	0,00
5	Bilgi Güvenliği Yönetim Sistemine (ISO 27001) Geçmek	0,00	0,00
6	Kamera Sisteminin Yaygınlaştırılması	0,00	0,00
7	İş Sağlığı ve Güvenliği Sisteminin Eksiksiz Uygulanması	0,00	0,00
8	Güvenlik Konusunda Zabıta Personeline Periyodik Eğitim Verilmesi	10.000,00	0,00
Genel Toplam		4.632.000,00	0,00
			4.632.000,00

PERFORMANS HEDEFİ TABLOSU

İdare Adı	ESENLER BELEDİYESİ			
Amaç	KURUMSAL GELİŞİMİN SAĞLANMASI			
Hedef	KURUMSAL YAPININ İYİLEŞTİRİLMESİ			
Performans Hedefi	Teknolojik Altyapının İyileştirilmesi			
Açıklamalar				
Performans Göstergeleri		2014	2015 İLK 6 AY	2016
1	2.6.1. Yazılım ve Donanım İhtiyacının Giderilmesi(Yüzde)	50%	80%	100%
Açıklama				
2	2.6.2. Kamu Elektronik Posta Sistemine (KEP) geçmek(Adet)	Sistem Uygulanmadı	Sistem Uygulanmadı	Sistemi Uygulama
Açıklama				
3	2.6.3.E-İmza Sistemine Geçmek(Adet)	Sistem Uygulanmadı	Sistem Uygulanmadı	Sistemi Uygulama
Açıklama				
4	2.6.4. Elektronik Belge Yönetim Sistemine (EBYS) geçmek(Adet)	-	-	Sistemi Uygulama
Açıklama				
5	2.6.5. Dijital Arşiv Sistemine Geçmek(Adet)	Sistem Uygulanmadı	Sistem Uygulanmadı	Sistemi Uygulama
Açıklama				
6	2.6.6. Belediye Web Sayfasından Meclis Toplantılarının Canlı Yayını(Adet)	-	-	Sistemi Uygulama
Açıklama				
7	2.6.7. Belediye Web Sayfasından İhalelerin Canlı Yayını(Adet)	-	-	Sistemi Uygulama
Açıklama				
Faaliyetler		Kaynak İhtiyacı (2016) (TL)		
		Bütçe	Bütçe Dışı	Toplam
1	Yazılım ve Donanım İhtiyacının Giderilmesi	350.000,00	0,00	350.000,00
2	Kamu Elektronik Posta Sistemine (KEP) Geçmek	0,00	0,00	0,00
3	E-İmza Sistemine Geçmek	0,00	0,00	0,00
4	Elektronik Belge Yönetim Sistemine (EBYS) Geçmek	0,00	0,00	0,00
5	Dijital Arşiv Sistemine Geçmek	1.900.000,00	0,00	1.900.000,00
6	Belediye Web Sayfasından Meclis Toplantılarının Canlı Yayını	0,00	0,00	0,00
7	Belediye Web Sayfasından İhalelerin Canlı Yayını	0,00	0,00	0,00
Genel Toplam		2.250.000,00	0,00	2.250.000,00

HEDEF 3: MALİ YAPININ ETKİN VE VERİMLİ KULLANILMASI

PERFORMANS HEDEF 3.1: Tahakkuk Artırıcı Çalışmalar

PERFORMANS HEDEF 3.2: Tahsilat Artırıcı Çalışmalar

PERFORMANS HEDEF 3.3: Ulusal ve Uluslararası Fonlardan Faydalanma

PERFORMANS HEDEF 3.4: Tasarrufa Yönelik Çalışmalar

PERFORMANS HEDEFİ TABLOSU

İdare Adı	ESENLER BELEDİYESİ			
Amaç	KURUMSAL GELİŞİMİN SAĞLANMASI			
Hedef	MALİ YAPININ ETKİN VE VERİMLİ KULLANILMASI			
Performans Hedefi	Tahakkuk Artırıcı Çalışmalar			
Açıklamalar				
Performans Göstergeleri		2014	2015 İLK 6 AY	2016
1	3.1.1. Genel Saha Yoklama Çalışmaları (Mükellef)	3625	1125	3000
Açıklama				
2	3.1.2. İşyeri Denetimleri Yapmak (İş yeri sayısı)	1850	600	1600
Açıklama				
3	3.1.3. Belediye Arazileri ve Kadastral Yol Üzerindeki İşgallerin Envanterinin Çıkarılması (Yüzde)	0	100%	100%
Açıklama				
4	3.1.4. İmar Uygulamasından Oluşan Parselindeki Belediye Hisselerini Almayanlara Ecrimisil Gönderilmesi (Yüzde)	6	100%	100%
Açıklama				
Faaliyetler		Kaynak İhtiyacı (2016) (TL)		
		Bütçe	Bütçe Dışı	Toplam
1	Genel Saha Yoklama Çalışmaları	0,00	0,00	0,00
2	İşyeri Denetimleri Yapmak	0,00	0,00	0,00
3	Belediye Arazileri ve Kadastral Yol Üzerindeki İşgallerin Envanterinin Çıkarılması	0,00	0,00	0,00
4	İmar Uygulamasından Oluşan Parselindeki Belediye Hisselerini Almayanlara Ecrimisil Gönderilmesi	1.000,00	0,00	1.000,00
Genel Toplam		1.000,00	0,00	1.000,00

PERFORMANS HEDEFİ TABLOSU

İdare Adı	ESENLER BELEDİYESİ			
Amaç	KURUMSAL GELİŞİMİN SAĞLANMASI			
Hedef	MALİ YAPININ ETKİN VE VERİMLİ KULLANILMASI			
Performans Hedefi	Tahakkuk Artırıcı Çalışmalar			
Açıklamalar				
Performans Göstergeleri		2014	2015 İLK 6 AY	2016
1	3.1.1. Genel Saha Yoklama Çalışmaları (Mükellef)	3625	1125	3000
Açıklama				
2	3.1.2. İşyeri Denetimleri Yapmak (İş yeri sayısı)	1850	600	1600
Açıklama				
3	3.1.3. Belediye Arazileri ve Kadastral Yol Üzerindeki İşgallerin Envanterinin Çıkarılması (Yüzde)	0	100%	100%
Açıklama				
4	3.1.4. İmar Uygulamasından Oluşan Parselindeki Belediye Hisselerini Almayanlara Ecrimisil Gönderilmesi (Yüzde)	100%	100%	100%
Açıklama				
Faaliyetler		Kaynak İhtiyacı (2016) (TL)		
		Bütçe	Bütçe Dışı	Toplam
1	Genel Saha Yoklama Çalışmaları	0,00	0,00	0,00
2	İşyeri Denetimleri Yapmak	0,00	0,00	0,00
3	Belediye Arazileri ve Kadastral Yol Üzerindeki İşgallerin Envanterinin Çıkarılması	0,00	0,00	0,00
4	İmar Uygulamasından Oluşan Parselindeki Belediye Hisselerini Almayanlara Ecrimisil Gönderilmesi	1.000,00	0,00	1.000,00
Genel Toplam		1.000,00	0,00	1.000,00

PERFORMANS HEDEFİ TABLOSU

İdare Adı	ESENLER BELEDİYESİ			
Amaç	KURUMSAL GELİŞİMİN SAĞLANMASI			
Hedef	MALİ YAPININ ETKİN VE VERİMLİ KULLANILMASI			
Performans Hedefi	Ulusal ve Uluslararası Fonlardan Faydalanma			
Açıklamalar				
Performans Göstergeleri		2014	2015 İLK 6 AY	2016
1	3.3.1. Hibe Proje Teklifi Hazırlama (Adet)	1	12	3
Açıklama				
Faaliyetler		Kaynak İhtiyacı (2016) (TL)		
		Bütçe	Bütçe Dışı	Toplam
1	Hibe Proje Teklifi Hazırlama	15.000,00	0,00	15.000,00
Genel Toplam		15.000,00	0,00	15.000,00

PERFORMANS HEDEFİ TABLOSU

İdare Adı	ESENLER BELEDİYESİ			
Amaç	KURUMSAL GELİŞİMİN SAĞLANMASI			
Hedef	MALİ YAPININ ETKİN VE VERİMLİ KULLANILMASI			
Performans Hedefi	Tasarrufa Yönelik Çalışmalar			
Açıklamalar				
Performans Göstergeleri		2014	2015 İLK 6 AY	2016
1	3.4.1. Araç Takip Sisteminin İyileştirilmesi (Yüzde)		Sistemin kurulması	% 100 kontrol
Açıklama				
2	3.4.2. Stok Takip Sisteminin İyileştirilmesi (Yüzde)	-	-	% 100 takip
Açıklama				
3	3.4.3. Elektrik, Su, Telefon ve Doğalgaz Giderlerinin Fatura Takip Programından Tüketim Miktarları ve Bedellerinin İzlenmesi (Yüzde)	% 100 takip	% 100 takip	% 100 takip
Açıklama				
4	3.4.4. Araç Bakım ve Onarımlarının Periyodik Yapılması (Adet)	1	1	1
Açıklama				
5	3.4.5. Taşınır Malları Kullanan Personele İş Başında Eğitim Verilmesi (Adet)	1	1	1
Açıklama				
Faaliyetler		Kaynak İhtiyacı (2016) (TL)		
		Bütçe	Bütçe Dışı	Toplam
1	Araç Takip Sisteminin İyileştirilmesi	0,00	0,00	0,00
2	Stok Takip Sisteminin İyileştirilmesi	0,00	0,00	0,00
3	Elektrik, Su, Telefon ve Doğalgaz Giderlerinin Fatura Takip Programından Tüketim Miktarları ve Bedellerinin İzlenmesi	0,00	0,00	0,00
4	Araç Bakım ve Onarımlarının Periyodik Yapılması	365.000,00	0,00	365.000,00
5	Taşınır Malları Kullanan Personele İş Başında Eğitim Verilmesi	0,00	0,00	0,00
Genel Toplam		365.000,00	0,00	365.000,00

HEDEF 4: KURUMSAL İLETİŞİM ÇALIŞMALARININ GELİŞTİRİLMESİ

PERFORMANS HEDEF 4.1: Halkla İlişkiler Çalışmalarının Geliştirilmesi

PERFORMANS HEDEF 4.2: Çözüm Merkezi (ESTİM) Toplumsal İletişim Merkezi Faaliyetlerini Sürdürmek

PERFORMANS HEDEF 4.3: Kurum İçi İletişimi Geliştirmek

PERFORMANS HEDEFİ TABLOSU

İdare Adı	ESENLER BELEDİYESİ			
Amaç	KURUMSAL GELİŞİMİN SAĞLANMASI			
Hedef	KURUMSAL İLETİŞİM ÇALIŞMALARININ GELİŞTİRİLMESİ			
Performans Hedefi	Halkla İlişkiler Çalışmalarının Geliştirilmesi			
Açıklamalar				
Performans Göstergeleri		2014	2015 İLK 6 AY	2016
1	4.1.1. Vatandaşın Hizmetlerden Memnuniyet Araştırması (Adet)	2	1	2
Açıklama				
2	4.1.2. Faaliyetlerin (Tanıtım ve Prodüksiyon) Duyurulması (Yüzde)	100%	100%	100%
Açıklama				
3	4.1.3. Belediye Bülteni (Adet)	10	6	4
Açıklama				
4	4.1.4. Çocuk, Kadın, Gençlik ve Engelli Meclis Faaliyetleri (Adet)	2	-	1
Açıklama				
5	4.1.5. Önemli Gün ve Haftalarda SMS Gönderimi (Yüzde)	100%	100%	100%
Açıklama				
6	4.1.6. Sosyal Medya Yönetimi (Adet)	Sistemin Uygulanması	Sistemin Uygulanması	Sistemin Uygulanması
Açıklama				
7	4.1.7. Kültürel Faaliyetler (Adet)	328	332	485
Açıklama				
8	4.1.8. Kent Konseyi (Adet)	2	1	2
Açıklama				
9	4.1.9. Meslek Gruplarıyla Toplantılar (Adet)	-	-	4
Açıklama				
10	4.1.10. Mahalle Ziyaretleri (Adet)	16	16	16
Açıklama				
11	4.1.11. Bölge Toplantıları (Adet)	-	6	12
Açıklama				
12	4.1.12. Belediye Gönüllü Hareketi (Kişi Sayısı)	100	-	50
Açıklama				
13	4.1.13. Belediye Faaliyetlerinin Tanıtıldığı Billboard, Totem Benzeri Materyallerin Kullanılması (Adet)	-	125	300
Açıklama				
Faaliyetler		Kaynak İhtiyacı (2016) (TL)		
		Bütçe	Bütçe Dışı	Toplam
1	Vatandaşın Hizmetlerden Memnuniyet Araştırması	100.000,00	0,00	100.000,00
2	Faaliyetlerin (Tanıtım ve Prodüksiyon) Duyurulması	1.000.000,00	0,00	1.000.000,00
3	Belediye Bülteni	100.000,00	0,00	100.000,00
4	Çocuk, Kadın, Gençlik ve Engelli Meclis Faaliyetleri	20.000,00	0,00	20.000,00
5	Önemli Gün ve Haftalarda SMS Gönderimi	10.000,00	0,00	10.000,00
6	Sosyal Medya Yönetimi	0,00	0,00	0,00
7	Kültürel Faaliyetler	1.555.000,00	0,00	1.555.000,00
8	Kent Konseyi	20.000,00	0,00	20.000,00
9	Meslek Gruplarıyla Toplantılar	20.000,00	0,00	20.000,00
10	Mahalle Ziyaretleri	0,00	0,00	0,00
11	Bölge Toplantıları	0,00	0,00	0,00
12	Belediye Gönüllü Hareketi	20.000,00	0,00	20.000,00
13	Belediye Faaliyetlerinin Tanıtıldığı Billboard, Totem Benzeri Materyallerin Kullanılması	525.000,00	0,00	525.000,00
Genel Toplam		3.370.000,00	0,00	3.370.000,00

PERFORMANS HEDEFİ TABLOSU

İdare Adı	ESENLER BELEDİYESİ			
Amaç	KURUMSAL GELİŞİMİN SAĞLANMASI			
Hedef	KURUMSAL İLETİŞİM ÇALIŞMALARININ GELİŞTİRİLMESİ			
Performans Hedefi	Çözüm Merkezi (ESTİM Toplumsal İletişim Merkezi) Faaliyetlerinin Sürdürülmesi			
Açıklamalar				
Performans Göstergeleri		2014	2015 İLK 6 AY	2016
1	4.2.1. ESTİM Toplumsal İletişim Merkezi Servisi Faaliyeti (Saat)	8760	4380	8760
Açıklama				
2	4.2.2. Servis Personelinin Eğitim Faaliyetleri (Saat)	6	6	4
Açıklama				
3	4.2.3. Vatandaş Talep ve Şikayetlerinin Geri Dönüşümlerinin İzlenmesi ve Raporlanması (Yüzde)	100%	100%	100%
Açıklama				
4	4.2.4. Kentsel Dönüşüm Bilgilendirme Masası (Adet)	1	6	6
Açıklama				
Faaliyetler		Kaynak İhtiyacı (2016) (TL)		
		Bütçe	Bütçe Dışı	Toplam
1	ESTİM Toplumsal İletişim Merkezi Servisi Faaliyeti	0,00	0,00	0,00
2	Servis Personelinin Eğitim Faaliyetleri	5.000,00	0,00	5.000,00
3	Vatandaş Talep ve Şikayetlerinin Geri Dönüşümlerinin İzlenmesi ve Raporlanması	0,00	0,00	0,00
4	Kentsel Dönüşüm Bilgilendirme Masası	0,00	0,00	0,00
Genel Toplam		5.000,00	0,00	5.000,00

PERFORMANS HEDEFİ TABLOSU

İdare Adı	ESENLER BELEDİYESİ			
Amaç	KURUMSAL GELİŞİMİN SAĞLANMASI			
Hedef	KURUMSAL İLETİŞİM ÇALIŞMALARININ GELİŞTİRİLMESİ			
Performans Hedefi	Kurum İçi İletişimi Geliştirmek			
Açıklamalar				
Performans Göstergeleri		2014	2015 İLK 6 AY	2016
1	4.3.1. Başkan ve Yardımcılarının Periyodik Toplantıları (Adet)	60	26	40
Açıklama				
2	4.3.2. Başkan ve Müdürler Periyodik Toplantıları (Adet)	26	4	3
Açıklama				
3	4.3.3. Başkan ve Yardımcılarının Müdürler ile Periyodik Toplantıları (Adet)	24	8	12
Açıklama				
4	4.3.4. Başkan Yardımcılarının Bağlı Müdürleriyle Periyodik Toplantıları (Adet)	50	25	50
Açıklama				
5	4.3.5. Müdürlerin Personeli ile Periyodik Toplantıları (Adet)	24	7	12
Açıklama				
6	4.3.6. Genel Değerlendirme (Başkan-Başkan Yrd.-Müdürler) Toplantıları (Adet)	-	1	1
Açıklama				
Faaliyetler		Kaynak İhtiyacı (2016) (TL)		
		Bütçe	Bütçe Dışı	Toplam
1	Başkan ve Yardımcılarının Periyodik Toplantıları	0,00	0,00	0,00
2	Başkan ve Müdürler Periyodik Toplantıları	0,00	0,00	0,00
3	Başkan ve Yardımcılarının Müdürler ile Periyodik Toplantıları	0,00	0,00	0,00
4	Başkan Yardımcılarının Bağlı Müdürleriyle Periyodik Toplantıları	0,00	0,00	0,00
5	Müdürlerin Personeli ile Periyodik Toplantıları	0,00	0,00	0,00
6	Genel Değerlendirme (Başkan-Başkan Yrd.-Müdürler) Toplantıları	50.000,00	0,00	50.000,00
Genel Toplam		50.000,00	0,00	50.000,00

STRATEJİK AMAÇ 2: TOPLUMSAL GELİŞİM

HEDEF 5: KENT KÜLTÜRÜ VE KENTLİLİK BİLİNCİNİN GELİŞTİRİLMESİ

PERFORMANS HEDEF 5.1: Konferanslar, Seminerler, Paneller, Atölye Çalışmaları, Konserler, Sergiler, Sinema Gösterimleri Düzenlemek ve Yayınlar

PERFORMANS HEDEF 5.2: Kültürel Tesis Yapımı

PERFORMANS HEDEFİ TABLOSU

İdare Adı	ESENLER BELEDİYESİ			
Amaç	TOPLUMSAL GELİŞİMİN DESTEKLENMESİ			
Hedef	KENT KÜLTÜRÜ VE KENTLİLİK BİLİNCİNİN GELİŞTİRİLMESİ			
Performans Hedefi	Konferanslar, Seminerler, Paneller, Atölye Çalışmaları, Konserler, Sergiler, Sinema Gösterimleri Düzenlemek ve Yayınlar			
Açıklamalar				
Performans Göstergeleri		2014	2015 İLK 6 AY	2016
1	5.1.1. Kişisel Gelişim Seminerleri (Adet)	11	3	12
Açıklama				
2	5.1.2. Konferanslar, Paneller ve Atölye Çalışmaları Düzenlemek (Adet)	182	175	250
Açıklama				
3	5.1.3. Festival - Şenlik Düzenlemek (Adet)	52	51	75
Açıklama				
4	5.1.4. Sinema ve Tiyatro Gösterimi (Adet)	38	76	110
Açıklama				
5	5.1.5. Sergi (Adet)	11	5	10
Açıklama				
6	5.1.6. Konser - Şiir Dinletisi (Adet)	40	25	40
Açıklama				
7	5.1.7. Yayınlar (Adet)	10	6	15
Açıklama				
Faaliyetler		Kaynak İhtiyacı (2016) (TL)		
		Bütçe	Bütçe Dışı	Toplam
1	Kişisel Gelişim Seminerleri	50.000,00	0,00	50.000,00
2	Konferanslar, Paneller ve Atölye Çalışmaları Düzenlemek	420.000,00	0,00	420.000,00
3	Festival - Şenlik Düzenlemek	315.000,00	0,00	315.000,00
4	Sinema ve Tiyatro Gösterimi	200.000,00	0,00	200.000,00
5	Sergi	20.000,00	0,00	20.000,00
6	Konser - Şiir Dinletisi	250.000,00	0,00	250.000,00
7	Yayınlar	350.000,00	0,00	350.000,00
Genel Toplam		1.605.000,00	0,00	1.605.000,00

PERFORMANS HEDEFİ TABLOSU

İdare Adı	ESENLER BELEDİYESİ		
Amaç	TOPLUMSAL GELİŞİMİN DESTEKLENMESİ		
Hedef	KENT KÜLTÜRÜ VE KENTLİLİK BİLİNCİNİN GELİŞTİRİLMESİ		
Performans Hedefi	Kültürel Tesis Yapımı		
Açıklamalar			
Performans Göstergeleri	2014	2015 İLK 6 AY	2016
1	5.2.1 Gençlik Merkezi Yapılması (Adet)	1	1
Açıklama			
2	5.2.2 Öğrenci Yurdu Yapılması (Adet)	-	BAŞLAMA
Açıklama			
3	5.2.3 Müftülük Yapımı ve Camilerde Tadilat Yap.(Adet)	9	7
Açıklama			
4	5.2.4 Kamu Binalarında Tadilat Yap.(Adet)	47	28
Açıklama			
5	5.2.5 Spor Salonu Yapılması(Adet)	-	BAŞLAMA
Açıklama			
6	5.2.6 Tarihi Su Kemerli Çevre Düzenlemesi Yapılması (Adet)	-	BAŞLAMA
Açıklama			
7	5.2.7 Bilgi Evleri Açmak	-	1
Açıklama			
Faaliyetler	Kaynak İhtiyacı (2016) (TL)		
	Bütçe	Bütçe Dışı	Toplam
1	Gençlik Merkezi Yapılması	2.780.000,00	0,00
2	Öğrenci Yurdu Yapılması	2.155.000,00	0,00
3	Müftülük Yapımı ve Camilerde Tadilat Yapılması	2.370.000,00	0,00
4	Kamu Binalarında Tadilat Yapılması	3.310.000,00	0,00
5	Spor Salonu Yapılması	2.850.000,00	0,00
6	Tarihi Su Kemerli Çevre Düzenlemesi Yapılması	1.800.000,00	0,00
7	Bilgi Evleri Açmak	0,00	0,00
Genel Toplam	15.265.000,00	0,00	15.265.000,00

HEDEF 6: TOPLUM SAĞLIĞI VE GÜVENLİĞİ HİZMETLERİNİN İYİLEŞTİRİLMESİ

PERFORMANS HEDEF 6.1: Koruyucu Sağlık Hizmetleri

PERFORMANS HEDEF 6.2: Dezavantajlı Kesimlere Dönük Yapabilirlik Kapasitesini

Artırıcı Çalışmalar

PERFORMANS HEDEFİ TABLOSU

İdare Adı	ESENLER BELEDİYESİ			
Amaç	TOPLUMSAL GELİŞİMİN DESTEKLENMESİ			
Hedef	TOPLUM SAĞLIĞI VE GÜVENLİĞİ HİZMETLERİNİN İYİLEŞTİRİLMESİ			
Performans Hedefi	Koruyucu Sağlık Hizmetleri			
Açıklamalar				
Performans Göstergeleri	2014	2015 İLK 6 AY	2016	
1	6.1.1. Koruyucu Hekimlik Alanında Eğitim (Adet)	2	2	2
Açıklama				
2	6.1.2. Çalışanların Periyodik Muayenelerinin Yapılması (Adet)	-	1	1
Açıklama				
3	6.1.3. Mahallelerde Sağlık Taraması (Yüzde)	-	-	100%
Açıklama				
4	6.1.4. Vektör Mücadelesi (Yüzde)	100%	100%	100%
Açıklama				
5	6.1.5. Kurban Bayramı Organizasyonu (Adet)	1	-	1
Açıklama				
6	6.1.6. Gıda Satışı Yapan İşyeri Denetimleri (Yüzde)	100%	100%	100%
Açıklama				
7	6.1.7. Başıboş Köpek Rehabilitasyonu (Yüzde)	100%	100%	100%
Açıklama				
8	6.1.8. Kurbanlık ve Adaklık Hayvan Kesim Denetimleri (Yüzde)	100%	100%	100%
Açıklama				
9	6.1.9. ESHİP (Esenler Hijyen Projesi) (Yüzde)	100%	100%	100%
Açıklama				
Faaliyetler	Kaynak İhtiyacı (2016) (TL)			
	Bütçe	Bütçe Dışı	Toplam	
1	Koruyucu Hekimlik Alanında Eğitim	5.500,00	0,00	5.500,00
2	Çalışanların Periyodik Muayenelerinin Yapılması	0,00	0,00	0,00
3	Mahallelerde Sağlık Taraması	0,00	0,00	0,00
4	Vektör Mücadelesi	150.000,00	0,00	150.000,00
5	Kurban Bayramı Organizasyonu	0,00	0,00	0,00
6	Gıda Satışı Yapan İşyeri Denetimleri	0,00	0,00	0,00
7	Basıboş Köpek Rehabilitasyonu	150.000,00	0,00	150.000,00
8	Kurbanlık ve Adaklık Hayvan Kesim Denetimleri	0,00	0,00	0,00
9	ESHİP (Esenler Hijyen Projesi)	100.000,00	0,00	100.000,00
Genel Toplam		405.500,00	0,00	405.500,00

PERFORMANS HEDEFİ TABLOSU

İdare Adı	ESENLER BELEDİYESİ			
Amaç	TOPLUMSAL GELİŞİMİN DESTEKLENMESİ			
Hedef	TOPLUM SAĞLIĞI VE GÜVENLİĞİ HİZMETLERİNİN İYİLEŞTİRİLMESİ			
Performans Hedefi	Dezavantajlı Kesimlere Dönük Yapabilirlik Kapasitesini Artırıcı Çalışmalar			
Açıklamalar				
Performans Göstergeleri	2014	2015 İLK 6 AY	2016	
1	6.2.1. Bağımlılık Yapıcı Maddelerle Mücadele (Konferans)	-	4	2
Açıklama				
2	6.2.2. Kampanyalar Düzenlemek (Adet)	-	5	4
Açıklama				
Faaliyetler	Kaynak İhtiyacı (2016) (TL)			
	Bütçe	Bütçe Dışı	Toplam	
1	Bağımlılık Yapıcı Maddelerle Mücadele	0,00	0,00	0,00
2	Kampanyalar Düzenlemek	20.000,00	0,00	20.000,00
Genel Toplam		20.000,00	0,00	20.000,00

HEDEF 7: SOSYAL VE SPORİF ÇALIŞMALARIN GELİŞTİRİLMESİ

PERFORMANS HEDEF 7.1: Sosyal Destek

PERFORMANS HEDEF 7.2: Gençlere, Çocuklara, Kadınlara ve Yaşlılara Yönelik Etkinlikler

PERFORMANS HEDEFİ TABLOSU

İdare Adı		ESENLER BELEDİYESİ		
Amaç		TOPLUMSAL GELİŞİMİN DESTEKLENMESİ		
Hedef		SOSYAL VE SPORİF ÇALIŞMALARIN GELİŞTİRİLMESİ		
Performans Hedefi		Sosyal Destek		
Açıklamalar				
Performans Göstergeleri		2014	2015 İLK 6 AY	2016
1	7.1.1. Yiyecek ve Eşya Yardımı (Aile)	2395	861	1000
Açıklama				
2	7.1.2. Yiyecek Yardımı(Aile)	10000	4000	10000
Açıklama				
3	7.1.2. Engelli Araç Gereç Yardımı (Aile)	59	35	50
Açıklama				
Faaliyetler		Kaynak İhtiyacı (2016) (TL)		
		Bütçe	Bütçe Dışı	Toplam
1	Yiyecek ve Eşya Yardımı	0,00	0,00	0,00
2	Yiyecek Yardımı	650.000,00	0,00	650.000,00
3	Engelli Araç Gereç Yardımı	10.000,00	0,00	10.000,00
Genel Toplam		660.000,00	0,00	660.000,00

PERFORMANS HEDEFİ TABLOSU

İdare Adı		ESENLER BELEDİYESİ		
Amaç		TOPLUMSAL GELİŞİMİN DESTEKLENMESİ		
Hedef		SOSYAL VE SPORİF ÇALIŞMALARIN GELİŞTİRİLMESİ		
Performans Hedefi		Gençlere, Çocuklara, Kadınlara ve Yaşlılara Yönelik Etkinlikler		
Açıklamalar				
Performans Göstergeleri		2014	2015 İLK 6 AY	2016
1	7.2.1. Evlilik Öncesi ve Sonrası Aile Danışmanlık Hizmeti	-	HİZMET VERİLMESİ	HİZMET VERİLMESİ
Açıklama				
2	7.2.2. Sünnet Şöleni (Adet)	1	1	1
Açıklama				
3	7.2.3. Anne Çocuk Oyun Kampüsü (Kişi)	480	550	500
Açıklama				
4	7.2.4. Yaz Okulu ve İzcilik Kampları Düzenlemek (Adet)	1	1	3
Açıklama				
5	7.2.5. Amatör Spor Kulüplerine Yardım (Spor kulübünün sayısı)	8	6	12
Açıklama				
6	7.2.6. Çocuk ve Gençler İçin Sosyal - Eğitsel Faaliyet Yapmak (Adet)	-	7	3
Açıklama				
Faaliyetler		Kaynak İhtiyacı (2016) (TL)		
		Bütçe	Bütçe Dışı	Toplam
1	Evlilik Öncesi ve Sonrası Aile Danışmanlık Hizmeti	367.500,00	0,00	367.500,00
2	Sünnet Şöleni	80.000,00	0,00	80.000,00
3	Anne Çocuk Oyun Kampüsü	300.000,00	0,00	300.000,00
4	Yaz Okulu ve İzcilik Kampları Düzenlemek	1.942.000,00	0,00	1.942.000,00
5	Amatör Spor Kulüplerine Yardım	157.500,00	0,00	157.500,00
6	Çocuk ve Gençler İçin Sosyal - Eğitsel Faaliyet Yapmak	1.050.000,00	0,00	1.050.000,00
Genel Toplam		3.897.000,00	0,00	3.897.000,00

STRATEJİK AMAC 3: KENTSEL GELİŞİMİN SÜRDÜRÜLMESİ

HEDEF 8: PLANLI VE GÜVENLİ YAPILAŞMAYA ÖNEM VERİLMESİ

PERFORMANS HEDEF 8.1: Kentsel Dönüşüm

PERFORMANS HEDEF 8.2: İmar Denetim Faaliyetleri

PERFORMANS HEDEF 8.3: İmar Uygulamaları

PERFORMANS HEDEFİ TABLOSU

İdare Adı	ESENLER BELEDİYESİ			
Amaç	KENTSEL GELİŞİMİN SÜRDÜRÜLMESİ			
Hedef	PLANLI VE GÜVENLİ YAPILAŞMAYA ÖNEM VERİLMESİ			
Performans Hedefi	Kentsel Dönüşüm			
Açıklamalar				
Performans Göstergeleri				
		2014	2015 İLK 6 AY	2016
1	8.1.1. İmar Uygulaması Yapılan Alan Miktarı(Hektar)	0	0	2
Açıklama				
2	8.1.2. Askeri Arazideki Kışlaların Taşınması ve Toplu Konut Yapılması(Oran)	-	-	10%
Açıklama				
Faaliyetler		Kaynak İhtiyacı (2016) (TL)		
		Bütçe	Bütçe Dışı	Toplam
1	İmar Uygulaması	55.000,00	0,00	55.000,00
2	Askeri Arazideki Kışlaların Taşınması ve Toplu Konut Yapılması	17.735.000,00	0,00	17.735.000,00
Genel Toplam		17.790.000,00	0,00	17.790.000,00

PERFORMANS HEDEFİ TABLOSU

İdare Adı	ESENLER BELEDİYESİ			
Amaç	KENTSEL GELİŞİMİN SÜRDÜRÜLMESİ			
Hedef	PLANLI VE GÜVENLİ YAPILAŞMAYA ÖNEM VERİLMESİ			
Performans Hedefi	İmar Denetim Faaliyetleri			
Açıklamalar				
Performans Göstergeleri				
		2014	2015 İLK 6 AY	2016
1	8.2.1. İmar Denetimleri (Yüzde)	100%	100%	100%
Açıklama				
Faaliyetler		Kaynak İhtiyacı (2016) (TL)		
		Bütçe	Bütçe Dışı	Toplam
1	İmar Denetimleri	0,00	0,00	0,00
Genel Toplam		0,00	0,00	0,00

PERFORMANS HEDEFİ TABLOSU

İdare Adı	ESENLER BELEDİYESİ			
Amaç	KENTSEL GELİŞİMİN SÜRDÜRÜLMESİ			
Hedef	PLANLI VE GÜVENLİ YAPILAŞMAYA ÖNEM VERİLMESİ			
Performans Hedefi	İmar Uygulamaları			
Açıklamalar				
Performans Göstergeleri				
		2014	2015 İLK 6 AY	2016
1	8.3.1. İmar Uygulaması Yapılan Alan Miktarı (Hektar)	-	-	-
Açıklama				
Faaliyetler		Kaynak İhtiyacı (2016) (TL)		
		Bütçe	Bütçe Dışı	Toplam
1	İmar Uygulaması	0,00	0,00	0,00
Genel Toplam		0,00	0,00	0,00

HEDEF 9: ALT YAPININ VE ULAŞIM AĞININ İYİLEŞTİRİLMESİ

PERFORMANS HEDEF 9.1: Yol Ağının Geliştirilmesi

PERFORMANS HEDEF 9.2 Kaldırım Yapımı ve Bakımı Çalışmalarının Yapılması

PERFORMANS HEDEF 9.3 Yağmursuyu Şebekesinin Geliştirilmesi

PERFORMANS HEDEF 9.4 Aydınlatma Şebekesinin Geliştirilmesi

PERFORMANS HEDEF 9.5 Açık ve Kapalı Otoparkların Geliştirilmesi

PERFORMANS HEDEFİ TABLOSU

İdare Adı	ESENLER BELEDİYESİ			
Amaç	KENTSEL GELİŞİMİN SÜRDÜRÜLMESİ			
Hedef	ALT YAPININ VE ULAŞIM AĞININ İYİLEŞTİRİLMESİ			
Performans Hedefi	Yol Ağının Geliştirilmesi			
Açıklamalar				
Performans Göstergeleri		2014	2015 İLK 6 AY	2016
1	9.1.1 Asfalt Temini (Ton)	54370	26884	45000
Açıklama				
2	9.1.2 Asfalt Serim Yapılması (Ton)	10370	3513	15000
Açıklama				
3	9.1.3 Asfalt Yama Yapılması (Ton)	44000	23371	30000
Açıklama				
4	9.1.4 Baca Yükseltilmesi (Adet)	-	1000	2000
Açıklama				
Faaliyetler		Kaynak İhtiyacı (2016) (TL)		
		Bütçe	Bütçe Dışı	Toplam
1	Asfalt Temini	6.750.000,00	0,00	6.750.000,00
2	Asfalt Serim Yapılması	1.210.000,00	0,00	1.210.000,00
3	Asfalt Yama Yapılması	2.800.000,00	0,00	2.800.000,00
4	Baca Yükseltilmesi	370.000,00	0,00	370.000,00
Genel Toplam		11.130.000,00	0,00	11.130.000,00

PERFORMANS HEDEFİ TABLOSU

İdare Adı	ESENLER BELEDİYESİ			
Amaç	KENTSEL GELİŞİMİN SÜRDÜRÜLMESİ			
Hedef	ALT YAPININ VE ULAŞIM AĞININ İYİLEŞTİRİLMESİ			
Performans Hedefi	Kaldırım Yapımı ve Bakımı Çalışmalarının Yapılması			
Açıklamalar				
Performans Göstergeleri		2014	2015 İLK 6 AY	2016
1	9.2.1 Kaldırım Yapılması (m ²)	26413	20000	40000
Açıklama				
2	9.2.2 Kaldırım Tamiri Yapılması (m ²)	90620	41160	80000
Açıklama				
3	9.2.3 Baskı Beton Yapımı ve Tamiri (m ²)	4703	2323	4000
Açıklama				
4	9.2.4 Malzeme Temini (Taş,bordür ve sınır elemanı) (m ²)	-	-	60000
Açıklama				
Faaliyetler		Kaynak İhtiyacı (2016) (TL)		
		Bütçe	Bütçe Dışı	Toplam
1	Kaldırım Yapılması	5.950.000,00	0,00	5.950.000,00
2	Kaldırım Tamiri Yapılması	1.750.000,00	0,00	1.750.000,00
3	Baskı Beton Yapımı ve Tamiri	840.000,00	0,00	840.000,00
4	Malzeme Temini	6.010.000,00	0,00	6.010.000,00
Genel Toplam		14.550.000,00	0,00	14.550.000,00

PERFORMANS HEDEFİ TABLOSU

İdare Adı	ESENLER BELEDİYESİ			
Amaç	KENTSEL GELİŞİMİN SÜRDÜRÜLMESİ			
Hedef	ALT YAPININ VE ULAŞIM AĞININ İYİLEŞTİRİLMESİ			
Performans Hedefi	Yağmursuyu Şebekesinin Geliştirilmesi			
Açıklamalar				
Performans Göstergeleri	2014	2015 İLK 6 AY	2016	
1	9.3.1 Yağmursuyu Şebekesi Yapılması (Metre)	2000	1000	1500
2	9.3.2 Malzeme Temini (Baca ve Izgara Kapağı) (Adet)	-	-	1000
Açıklama				
Faaliyetler	Kaynak İhtiyacı (2016) (TL)			
	Bütçe	Bütçe Dışı	Toplam	
1	Yağmursuyu Şebekesi Yapılması	2.550.000,00	0,00	2.550.000,00
2	Malzeme Temini (Baca ve Izgara kapağı)	480.000,00	0,00	480.000,00
Genel Toplam	3.030.000,00	0,00	3.030.000,00	

PERFORMANS HEDEFİ TABLOSU

İdare Adı	ESENLER BELEDİYESİ			
Amaç	KENTSEL GELİŞİMİN SÜRDÜRÜLMESİ			
Hedef	ALT YAPININ VE ULAŞIM AĞININ İYİLEŞTİRİLMESİ			
Performans Hedefi	Aydınlatma Şebekesinin Geliştirilmesi			
Açıklamalar				
Performans Göstergeleri	2014	2015 İLK 6 AY	2016	
1	9.4.1 Askı Tipi Armatür Bakımı (Adet)	6000	3000	-
Açıklama: Bedaş'a devredildi				
2	9.4.2 Dekoratif Aydınlatma Yapılması (Adet)	500	200	-
Açıklama: Bedaş'a devredildi				
Faaliyetler	Kaynak İhtiyacı (2016) (TL)			
	Bütçe	Bütçe Dışı	Toplam	
1	Askı Tipi Armatür Bakımı	0,00	0,00	0,00
2	Dekoratif Aydınlatma Yapılması	0,00	0,00	0,00
Genel Toplam	0,00	0,00	0,00	

PERFORMANS HEDEFİ TABLOSU

İdare Adı	ESENLER BELEDİYESİ			
Amaç	KENTSEL GELİŞİMİN SÜRDÜRÜLMESİ			
Hedef	ALT YAPININ VE ULAŞIM AĞININ İYİLEŞTİRİLMESİ			
Performans Hedefi	Açık ve Kapalı Otoparkların Geliştirilmesi			
Açıklamalar				
Performans Göstergeleri	2014	2015 İLK 6 AY	2016	
1	9.5.1. Açık ve Kapalı Otopark Düzenlemeleri (Adet)	42	14	10
Açıklama				
Faaliyetler	Kaynak İhtiyacı (2016) (TL)			
	Bütçe	Bütçe Dışı	Toplam	
1	Açık ve Kapalı Otopark Düzenlemeleri	790.000,00	0,00	790.000,00
Genel Toplam	790.000,00	0,00	790.000,00	

HEDEF 10: REKREASYON ALANLARININ GELİŞTİRİLMESİ

PERFORMANS HEDEF 10.1 Yeni Rekreyasyon Alanları Yapma

PERFORMANS HEDEF 10.2 Mevcut Rekreyasyon Alanlarının İyileştirilmesi

PERFORMANS HEDEF 10.3 Fidan Dikimi

PERFORMANS HEDEFİ TABLOSU

İdare Adı	ESENLER BELEDİYESİ			
Amaç	KENTSEL GELİŞİMİN SÜRDÜRÜLMESİ			
Hedef	REKREASYON ALANLARININ GELİŞTİRİLMESİ			
Performans Hedefi	Yeni Rekreyasyon Alanlarını Yapma			
Açıklamalar				
Performans Göstergeleri		2014	2015 İLK 6 AY	2016
1	10.1.1.Yeni Park ve Hobi Bahçesi Yapılması ve Revizyonları (Adet)	4	2	3
Açıklama				
Faaliyetler		Kaynak İhtiyacı (2016) (TL)		
		Bütçe	Bütçe Dışı	Toplam
1	Yeni Park ve Hobi Bahçesi Yapılması ve Revizyonları	1.000.000,00	0,00	1.000.000,00
Genel Toplam		1.000.000,00	0,00	1.000.000,00

PERFORMANS HEDEFİ TABLOSU

İdare Adı	ESENLER BELEDİYESİ			
Amaç	KENTSEL GELİŞİMİN SÜRDÜRÜLMESİ			
Hedef	REKREASYON ALANLARININ GELİŞTİRİLMESİ			
Performans Hedefi	Mevcut Rekreyasyon Alanlarının İyileştirilmesi			
Açıklamalar				
Performans Göstergeleri		2014	2015 İLK 6 AY	2016
1	10.2.1. Mevcut Parkların, Yeşil Alan ve Refüjlerin Bakım Onarım Çalışması (m ²)	338177	343935	340000
Açıklama				
2	10.2.2. Çocuk Oyun Grubu ve Fitness Aletlerinin Her Türlü Bakımı ve Onarım İşi (Adet)	52 Parkta	56 Parkta	58 Parkta
Açıklama				
Faaliyetler		Kaynak İhtiyacı (2016) (TL)		
		Bütçe	Bütçe Dışı	Toplam
1	Mevcut Parkların, Yeşil Alan ve Refüjlerin Bakım Onarım Çalışması	5.250.000,00	0,00	5.250.000,00
2	Çocuk Oyun Grubu ve Fitness Aletlerinin Her Türlü Bakımı ve Onarım İşi	525.000,00	0,00	525.000,00
Genel Toplam		5.775.000,00	0,00	5.775.000,00

PERFORMANS HEDEFİ TABLOSU

İdare Adı	ESENLER BELEDİYESİ			
Amaç	KENTSEL GELİŞİMİN SÜRDÜRÜLMESİ			
Hedef	REKREASYON ALANLARININ GELİŞTİRİLMESİ			
Performans Hedefi	Fidan Dikimi			
Açıklamalar				
Performans Göstergeleri		2014	2015 İLK 6 AY	2016
1	10.3.1. Dış Mekan Süs Bitkileri Alımı ve Dikimi (Adet)	30068	10750	3000
Açıklama				
2	10.3.2.Mevsimlik Çiçek ve Lale Soğanı Alımı ve Dikimi (Adet)	1690037	1472000	1800000
Açıklama				
Faaliyetler		Kaynak İhtiyacı (2016) (TL)		
		Bütçe	Bütçe Dışı	Toplam
1	Dış Mekan Süs Bitkileri Alımı ve Dikimi	840.000,00	0,00	840.000,00
2	Mevsimlik Çiçek ve Lale Soğanı Alımı ve Dikimi	1.260.000,00	0,00	1.260.000,00
Genel Toplam		2.100.000,00	0,00	2.100.000,00

HEDEF 11: SOSYAL DONATI ALANLARININ GELİŞTİRİLMESİ VE İYİLEŞTİRİLMESİ

PERFORMANS HEDEF 11.1 Sosyal Donatı Alanlarının Rehabilitasyonu

PERFORMANS HEDEFİ TABLOSU

İdare Adı	ESENLER BELEDİYESİ			
Amaç	KENTSEL GELİŞİMİN SÜRDÜRÜLMESİ			
Hedef	SOSYAL DONATI ALANLARININ GELİŞTİRİLMESİ VE İYİLEŞTİRİLMESİ			
Performans Hedefi	Sosyal Donatı Alanlarının Rehabilitasyonu			
Açıklamalar				
Performans Göstergeleri	2014	2015 İLK 6 AY	2016	
1	11.1.1. Okul ve Camii Bahçesi Revizyonu (Adet)	6	3	2
Açıklama				
Faaliyetler	Kaynak İhtiyacı (2016) (TL)			
	Bütçe	Bütçe Dışı	Toplam	
1	Okul ve Camii Bahçesi Revizyonu	105.000,00	0,00	105.000,00
Genel Toplam	105.000,00	0,00	105.000,00	

HEDEF 12: KENT TEMİZLİĞİ

PERFORMANS HEDEF 12.1 Atıkların Verimli ve Düşük Maliyetle Toplanması

PERFORMANS HEDEF 12.2 Çevre ve Hava Kirliliğini Azaltmak

PERFORMANS HEDEFİ TABLOSU

İdare Adı	ESENLER BELEDİYESİ			
Amaç	KENTSEL GELİŞİMİN SÜRDÜRÜLMESİ			
Hedef	KENT TEMİZLİĞİ			
Performans Hedefi	Atıkların Verimli ve Düşük Maliyetle Toplanması			
Açıklamalar				
Performans Göstergeleri	2014	2015 İLK 6 AY	2016	
1	12.1.1. Çöp Toplama İşi (Adet)	132850 (ton)	1	1
Açıklama				
2	12.1.2. Atıkların Yerinde Ayrıştırılması Projesi (Yüzde)	100%	100%	100%
Açıklama				
Faaliyetler	Kaynak İhtiyacı (2016) (TL)			
	Bütçe	Bütçe Dışı	Toplam	
1	Çöp Toplama İhalesi	42.000.000,00	0,00	42.000.000,00
2	Atıkların Yerinde Ayrıştırılması Projesi	0,00	0,00	0,00
Genel Toplam	42.000.000,00	0,00	42.000.000,00	

PERFORMANS HEDEFİ TABLOSU

İdare Adı	ESENLER BELEDİYESİ			
Amaç	KENTSEL GELİŞİMİN SÜRDÜRÜLMESİ			
Hedef	KENT TEMİZLİĞİ			
Performans Hedefi	Çevre ve Hava Kirliliğini Azaltmak			
Açıklamalar				
Performans Göstergeleri		2014	2015 İLK 6 AY	2016
1	12.2.1. Çevre Denetimleri (Adet)		10	22
Açıklama				
2	12.2.2. Periyodik Ses Kirliliği ile İlgili Ölçümler Yapmak (Adet)	98	5	11
Açıklama				
3	12.2.3. Periyodik Hava Kirliliği ile İlgili Ölçümler Yapmak (Adet)	-	-	12
Açıklama				
Faaliyetler		Kaynak İhtiyacı (2016) (TL)		
		Bütçe	Bütçe Dışı	Toplam
1	Çevre Denetimleri	0,00	0,00	0,00
2	Periyodik Ses Kirliliği ile İlgili Ölçümler Yapmak	0,00	0,00	0,00
3	Periyodik Hava Kirliliği ile İlgili Ölçümler Yapmak	0,00	0,00	0,00
Genel Toplam		0,00	0,00	0,00

FAALİYET MALİYETLERİ TABLOLARI

FAALİYET MALİYETLERİ TABLOSU

İdare Adı	ESENLER BELEDİYESİ
Performans Hedefi	EĞİTİM VE PERFORMANS DEĞERLENDİRME
Faaliyet Adı	HİZMET İÇİ EĞİTİM
Sorumlu Harcama Birimi veya Birimleri	İNSAN KAYNAKLARI VE EĞİTİM MÜDÜRLÜĞÜ
Açıklamalar	

Ekonomik Kod		2016
01	Personel Giderleri	0,00
02	SGK Devlet Primi Giderleri	0,00
03	Mal ve Hizmet Alım Giderleri	110.000,00
04	Faiz Giderleri	0,00
05	Cari Transferler	0,00
06	Sermaye Giderleri	0,00
07	Sermaye Transferleri	0,00
08	Borç verme	0,00
Toplam Bütçe Kaynak İhtiyacı		110.000,00
Bütçe Dışı Kaynak	Döner Sermaye	0,00
	Diğer Yurt İçi	0,00
	Yurt Dışı	0,00
Toplam Bütçe Dışı Kaynak İhtiyacı		0,00
Toplam Kaynak İhtiyacı		110.000,00

FAALİYET MALİYETLERİ TABLOSU

İdare Adı	ESENLER BELEDİYESİ
Performans Hedefi	EĞİTİM VE PERFORMANS DEĞERLENDİRME
Faaliyet Adı	ORYANTASYON EĞİTİMİ
Sorumlu Harcama Birimi veya Birimleri	İNSAN KAYNAKLARI VE EĞİTİM MÜDÜRLÜĞÜ
Açıklamalar	

Ekonomik Kod		2016
01	Personel Giderleri	0,00
02	SGK Devlet Primi Giderleri	0,00
03	Mal ve Hizmet Alım Giderleri	0,00
04	Faiz Giderleri	0,00
05	Cari Transferler	0,00
06	Sermaye Giderleri	0,00
07	Sermaye Transferleri	0,00
08	Borç verme	0,00
Toplam Bütçe Kaynak İhtiyacı		0,00
Bütçe Dışı Kaynak	Döner Sermaye	0,00
	Diğer Yurt İçi	0,00
	Yurt Dışı	0,00
Toplam Bütçe Dışı Kaynak İhtiyacı		0,00
Toplam Kaynak İhtiyacı		0,00

FAALİYET MALİYETLERİ TABLOSU

İdare Adı	ESENLER BELEDİYESİ
Performans Hedefi	EĞİTİM VE PERFORMANS DEĞERLENDİRME
Faaliyet Adı	İŞBAŞINDA EĞİTİM
Sorumlu Harcama Birimi veya Birimleri	İNSAN KAYNAKLARI VE EĞİTİM MÜDÜRLÜĞÜ
Açıklamalar	

Ekonomik Kod		2016
01	Personel Giderleri	0,00
02	SGK Devlet Primi Giderleri	0,00
03	Mal ve Hizmet Alım Giderleri	0,00
04	Faiz Giderleri	0,00
05	Cari Transferler	0,00
06	Sermaye Giderleri	0,00
07	Sermaye Transferleri	0,00
08	Borç verme	0,00
Toplam Bütçe Kaynak İhtiyacı		0,00
Bütçe Dışı Kaynak	Döner Sermaye	0,00
	Diğer Yurt İçi	0,00
	Yurt Dışı	0,00
Toplam Bütçe Dışı Kaynak İhtiyacı		0,00
Toplam Kaynak İhtiyacı		0,00

FAALİYET MALİYETLERİ TABLOSU

İdare Adı	ESENLER BELEDİYESİ
Performans Hedefi	EĞİTİM VE PERFORMANS DEĞERLENDİRME
Faaliyet Adı	MESLEKİ PANEL, FUAR, SEMİNER VB. ETKİNLİKLERE KATILIM
Sorumlu Harcama Birimi veya Birimleri	İNSAN KAYNAKLARI VE EĞİTİM MÜDÜRLÜĞÜ
Açıklamalar	

Ekonomik Kod		2016
01	Personel Giderleri	0,00
02	SGK Devlet Primi Giderleri	0,00
03	Mal ve Hizmet Alım Giderleri	30.000,00
04	Faiz Giderleri	0,00
05	Cari Transferler	0,00
06	Sermaye Giderleri	0,00
07	Sermaye Transferleri	0,00
08	Borç verme	0,00
Toplam Bütçe Kaynak İhtiyacı		30.000,00
Bütçe Dışı Kaynak	Döner Sermaye	0,00
	Diğer Yurt İçi	0,00
	Yurt Dışı	0,00
Toplam Bütçe Dışı Kaynak İhtiyacı		0,00
Toplam Kaynak İhtiyacı		30.000,00

FAALİYET MALİYETLERİ TABLOSU

İdare Adı	ESENLER BELEDİYESİ
Performans Hedefi	EĞİTİM VE PERFORMANS DEĞERLENDİRME
Faaliyet Adı	PERSONEL MEMNUNİYET ANKETİ
Sorumlu Harcama Birimi veya Birimleri	İNSAN KAYNAKLARI VE EĞİTİM MÜDÜRLÜĞÜ
Açıklamalar	

Ekonomik Kod		2016
01	Personel Giderleri	0,00
02	SGK Devlet Primi Giderleri	0,00
03	Mal ve Hizmet Alım Giderleri	0,00
04	Faiz Giderleri	0,00
05	Cari Transferler	0,00
06	Sermaye Giderleri	0,00
07	Sermaye Transferleri	0,00
08	Borç verme	0,00
Toplam Bütçe Kaynak İhtiyacı		0,00
Bütçe Dışı Kaynak	Döner Sermaye	0,00
	Diğer Yurt İçi	0,00
	Yurt Dışı	0,00
Toplam Bütçe Dışı Kaynak İhtiyacı		0,00
Toplam Kaynak İhtiyacı		0,00

FAALİYET MALİYETLERİ TABLOSU

İdare Adı	ESENLER BELEDİYESİ
Performans Hedefi	EĞİTİM VE PERFORMANS DEĞERLENDİRME
Faaliyet Adı	PERSONEL PERFORMANS DEĞERLENDİRME ÇALIŞMASI
Sorumlu Harcama Birimi veya Birimleri	İNSAN KAYNAKLARI VE EĞİTİM MÜDÜRLÜĞÜ
Açıklamalar	

Ekonomik Kod		2016
01	Personel Giderleri	0,00
02	SGK Devlet Primi Giderleri	0,00
03	Mal ve Hizmet Alım Giderleri	0,00
04	Faiz Giderleri	0,00
05	Cari Transferler	0,00
06	Sermaye Giderleri	0,00
07	Sermaye Transferleri	0,00
08	Borç verme	0,00
Toplam Bütçe Kaynak İhtiyacı		0,00
Bütçe Dışı Kaynak	Döner Sermaye	0,00
	Diğer Yurt İçi	0,00
	Yurt Dışı	0,00
Toplam Bütçe Dışı Kaynak İhtiyacı		0,00
Toplam Kaynak İhtiyacı		0,00

FAALİYET MALİYETLERİ TABLOSU

İdare Adı	ESENLER BELEDİYESİ
Performans Hedefi	EĞİTİM VE PERFORMANS DEĞERLENDİRME
Faaliyet Adı	BELLİ PERİYOTLARLA PERSONELİN ROTASYONA TABİ TUTULMASI
Sorumlu Harcama Birimi veya Birimleri	İNSAN KAYNAKLARI VE EĞİTİM MÜDÜRLÜĞÜ
Açıklamalar	

Ekonomik Kod		2016
01	Personel Giderleri	0,00
02	SGK Devlet Primi Giderleri	0,00
03	Mal ve Hizmet Alım Giderleri	0,00
04	Faiz Giderleri	0,00
05	Cari Transferler	0,00
06	Sermaye Giderleri	0,00
07	Sermaye Transferleri	0,00
08	Borç verme	0,00
Toplam Bütçe Kaynak İhtiyacı		0,00
Bütçe Dışı Kaynak	Döner Sermaye	0,00
	Diğer Yurt İçi	0,00
	Yurt Dışı	0,00
Toplam Bütçe Dışı Kaynak İhtiyacı		0,00
Toplam Kaynak İhtiyacı		0,00

FAALİYET MALİYETLERİ TABLOSU

İdare Adı	ESENLER BELEDİYESİ
Performans Hedefi	ÖDÜL-ÖNERİ SİSTEMİNİ GELİŞTİRMEK
Faaliyet Adı	ÖDÜLLÜ ÖNERİ YARIŞMALARI DÜZENLEMEK
Sorumlu Harcama Birimi veya Birimleri	İNSAN KAYNAKLARI VE EĞİTİM MÜDÜRLÜĞÜ
Açıklamalar	

Ekonomik Kod		2016
01	Personel Giderleri	0,00
02	SGK Devlet Primi Giderleri	0,00
03	Mal ve Hizmet Alım Giderleri	10.000,00
04	Faiz Giderleri	0,00
05	Cari Transferler	0,00
06	Sermaye Giderleri	0,00
07	Sermaye Transferleri	0,00
08	Borç verme	0,00
Toplam Bütçe Kaynak İhtiyacı		10.000,00
Bütçe Dışı Kaynak	Döner Sermaye	0,00
	Diğer Yurt İçi	0,00
	Yurt Dışı	0,00
Toplam Bütçe Dışı Kaynak İhtiyacı		0,00
Toplam Kaynak İhtiyacı		10.000,00

FAALİYET MALİYETLERİ TABLOSU

İdare Adı	ESENLER BELEDİYESİ
Performans Hedefi	ÖDÜL-ÖNERİ SİSTEMİNİ GELİŞTİRMEK
Faaliyet Adı	ŞİKAYET-ÖNERİ KUTULARI YERLEŞTİRMEK
Sorumlu Harcama Birimi veya Birimleri	İNSAN KAYNAKLARI VE EĞİTİM MÜDÜRLÜĞÜ
Açıklamalar	

Ekonomik Kod		2016
01	Personel Giderleri	0,00
02	SGK Devlet Primi Giderleri	0,00
03	Mal ve Hizmet Alım Giderleri	0,00
04	Faiz Giderleri	0,00
05	Cari Transferler	0,00
06	Sermaye Giderleri	0,00
07	Sermaye Transferleri	0,00
08	Borç verme	0,00
Toplam Bütçe Kaynak İhtiyacı		0,00
Bütçe Dışı Kaynak	Döner Sermaye	0,00
	Diğer Yurt İçi	0,00
	Yurt Dışı	0,00
Toplam Bütçe Dışı Kaynak İhtiyacı		0,00
Toplam Kaynak İhtiyacı		0,00

FAALİYET MALİYETLERİ TABLOSU

İdare Adı	ESENLER BELEDİYESİ
Performans Hedefi	MOTİVASYON ARTIRICI ETKİNLİKLER YAPMAK
Faaliyet Adı	PERSONEL YEMEĞİ
Sorumlu Harcama Birimi veya Birimleri	İNSAN KAYNAKLARI VE EĞİTİM MÜDÜRLÜĞÜ
Açıklamalar	

Ekonomik Kod		2016
01	Personel Giderleri	0,00
02	SGK Devlet Primi Giderleri	0,00
03	Mal ve Hizmet Alım Giderleri	60.000,00
04	Faiz Giderleri	0,00
05	Cari Transferler	0,00
06	Sermaye Giderleri	0,00
07	Sermaye Transferleri	0,00
08	Borç verme	0,00
Toplam Bütçe Kaynak İhtiyacı		60.000,00
Bütçe Dışı Kaynak	Döner Sermaye	0,00
	Diğer Yurt İçi	0,00
	Yurt Dışı	0,00
Toplam Bütçe Dışı Kaynak İhtiyacı		0,00
Toplam Kaynak İhtiyacı		60.000,00

FAALİYET MALİYETLERİ TABLOSU

İdare Adı	ESENLER BELEDİYESİ
Performans Hedefi	MOTİVASYON ARTIRICI ETKİNLİKLER YAPMAK
Faaliyet Adı	BAŞARILI PERSONELE ÖDÜL
Sorumlu Harcama Birimi veya Birimleri	İNSAN KAYNAKLARI VE EĞİTİM MÜDÜRLÜĞÜ
Açıklamalar	

Ekonomik Kod		2016
01	Personel Giderleri	31.500,00
02	SGK Devlet Primi Giderleri	0,00
03	Mal ve Hizmet Alım Giderleri	0,00
04	Faiz Giderleri	0,00
05	Cari Transferler	0,00
06	Sermaye Giderleri	0,00
07	Sermaye Transferleri	0,00
08	Borç verme	0,00
Toplam Bütçe Kaynak İhtiyacı		31.500,00
Bütçe Dışı Kaynak	Döner Sermaye	0,00
	Diğer Yurt İçi	0,00
	Yurt Dışı	0,00
Toplam Bütçe Dışı Kaynak İhtiyacı		0,00
Toplam Kaynak İhtiyacı		31.500,00

FAALİYET MALİYETLERİ TABLOSU

İdare Adı	ESENLER BELEDİYESİ
Performans Hedefi	MOTİVASYON ARTIRICI ETKİNLİKLER YAPMAK
Faaliyet Adı	PERSONEL KAYNAŞTIRMA ETKİNLİĞİ
Sorumlu Harcama Birimi veya Birimleri	İNSAN KAYNAKLARI VE EĞİTİM MÜDÜRLÜĞÜ
Açıklamalar	

Ekonomik Kod		2016
01	Personel Giderleri	0,00
02	SGK Devlet Primi Giderleri	0,00
03	Mal ve Hizmet Alım Giderleri	50.000,00
04	Faiz Giderleri	0,00
05	Cari Transferler	0,00
06	Sermaye Giderleri	0,00
07	Sermaye Transferleri	0,00
08	Borç verme	0,00
Toplam Bütçe Kaynak İhtiyacı		50.000,00
Bütçe Dışı Kaynak	Döner Sermaye	0,00
	Diğer Yurt İçi	0,00
	Yurt Dışı	0,00
Toplam Bütçe Dışı Kaynak İhtiyacı		0,00
Toplam Kaynak İhtiyacı		50.000,00

FAALİYET MALİYETLERİ TABLOSU

İdare Adı	ESENLER BELEDİYESİ
Performans Hedefi	ORGANİZASYON YAPISININ REVİZYONU
Faaliyet Adı	GÖREV TANIMLARININ REVİZE EDİLMESİ
Sorumlu Harcama Birimi veya Birimleri	İNSAN KAYNAKLARI VE EĞİTİM MÜDÜRLÜĞÜ
Açıklamalar	

Ekonomik Kod		2016
01	Personel Giderleri	0,00
02	SGK Devlet Primi Giderleri	0,00
03	Mal ve Hizmet Alım Giderleri	0,00
04	Faiz Giderleri	0,00
05	Cari Transferler	0,00
06	Sermaye Giderleri	0,00
07	Sermaye Transferleri	0,00
08	Borç verme	0,00
Toplam Bütçe Kaynak İhtiyacı		0,00
Bütçe Dışı Kaynak	Döner Sermaye	0,00
	Diğer Yurt İçi	0,00
	Yurt Dışı	0,00
Toplam Bütçe Dışı Kaynak İhtiyacı		0,00
Toplam Kaynak İhtiyacı		0,00

FAALİYET MALİYETLERİ TABLOSU

İdare Adı	ESENLER BELEDİYESİ
Performans Hedefi	KALİTE YÖNETİM SİSTEMİNİN HAYATA GEÇİRİLMESİ
Faaliyet Adı	SÜREÇ İYİLEŞTİRME ÇALIŞMALARI
Sorumlu Harcama Birimi veya Birimleri	MALİ HİZMETLER MÜDÜRLÜĞÜ
Açıklamalar	

Ekonomik Kod		2016
01	Personel Giderleri	0,00
02	SGK Devlet Primi Giderleri	0,00
03	Mal ve Hizmet Alım Giderleri	0,00
04	Faiz Giderleri	0,00
05	Cari Transferler	0,00
06	Sermaye Giderleri	0,00
07	Sermaye Transferleri	0,00
08	Borç verme	0,00
Toplam Bütçe Kaynak İhtiyacı		0,00
Bütçe Dışı Kaynak	Döner Sermaye	0,00
	Diğer Yurt İçi	0,00
	Yurt Dışı	0,00
Toplam Bütçe Dışı Kaynak İhtiyacı		0,00
Toplam Kaynak İhtiyacı		0,00

FAALİYET MALİYETLERİ TABLOSU

İdare Adı	ESENLER BELEDİYESİ
Performans Hedefi	KALİTE YÖNETİM SİSTEMİNİN HAYATA GEÇİRİLMESİ
Faaliyet Adı	KIYASLAMA ÇALIŞMALARI
Sorumlu Harcama Birimi veya Birimleri	MALİ HİZMETLER MÜDÜRLÜĞÜ
Açıklamalar	

Ekonomik Kod		2016
01	Personel Giderleri	0,00
02	SGK Devlet Primi Giderleri	0,00
03	Mal ve Hizmet Alım Giderleri	50.000,00
04	Faiz Giderleri	0,00
05	Cari Transferler	0,00
06	Sermaye Giderleri	0,00
07	Sermaye Transferleri	0,00
08	Borç verme	0,00
Toplam Bütçe Kaynak İhtiyacı		50.000,00
Bütçe Dışı Kaynak	Döner Sermaye	0,00
	Diğer Yurt İçi	0,00
	Yurt Dışı	0,00
Toplam Bütçe Dışı Kaynak İhtiyacı		0,00
Toplam Kaynak İhtiyacı		50.000,00

FAALİYET MALİYETLERİ TABLOSU

İdare Adı	ESENLER BELEDİYESİ
Performans Hedefi	KALİTE YÖNETİM SİSTEMİNİN HAYATA GEÇİRİLMESİ
Faaliyet Adı	BEYİN FIRTINASI ÇALIŞMALARI
Sorumlu Harcama Birimi veya Birimleri	MALİ HİZMETLER MÜDÜRLÜĞÜ
Açıklamalar	

Ekonomik Kod		2016
01	Personel Giderleri	0,00
02	SGK Devlet Primi Giderleri	0,00
03	Mal ve Hizmet Alım Giderleri	25.000,00
04	Faiz Giderleri	0,00
05	Cari Transferler	0,00
06	Sermaye Giderleri	0,00
07	Sermaye Transferleri	0,00
08	Borç verme	0,00
Toplam Bütçe Kaynak İhtiyacı		25.000,00
Bütçe Dışı Kaynak	Döner Sermaye	0,00
	Diğer Yurt İçi	0,00
	Yurt Dışı	0,00
Toplam Bütçe Dışı Kaynak İhtiyacı		0,00
Toplam Kaynak İhtiyacı		25.000,00

FAALİYET MALİYETLERİ TABLOSU

İdare Adı	ESENLER BELEDİYESİ
Performans Hedefi	KALİTE YÖNETİM SİSTEMİNİN HAYATA GEÇİRİLMESİ
Faaliyet Adı	KALİTE ÇEMBERLERİ ÇALIŞMALARI
Sorumlu Harcama Birimi veya Birimleri	MALİ HİZMETLER MÜDÜRLÜĞÜ
Açıklamalar	

Ekonomik Kod		2016
01	Personel Giderleri	0,00
02	SGK Devlet Primi Giderleri	0,00
03	Mal ve Hizmet Alım Giderleri	0,00
04	Faiz Giderleri	0,00
05	Cari Transferler	0,00
06	Sermaye Giderleri	0,00
07	Sermaye Transferleri	0,00
08	Borç verme	0,00
Toplam Bütçe Kaynak İhtiyacı		0,00
Bütçe Dışı Kaynak	Döner Sermaye	0,00
	Diğer Yurt İçi	0,00
	Yurt Dışı	0,00
Toplam Bütçe Dışı Kaynak İhtiyacı		0,00
Toplam Kaynak İhtiyacı		0,00

FAALİYET MALİYETLERİ TABLOSU

İdare Adı	ESENLER BELEDİYESİ
Performans Hedefi	İÇ KONTROL EYLEM PLANININ HAYATA GEÇİRİLMESİ
Faaliyet Adı	İÇ KONTROL EYLEM PLANININ REVİZE EDİLMESİ
Sorumlu Harcama Birimi veya Birimleri	MALİ HİZMETLER MÜDÜRLÜĞÜ
Açıklamalar	

Ekonomik Kod		2016
01	Personel Giderleri	0,00
02	SGK Devlet Primi Giderleri	0,00
03	Mal ve Hizmet Alım Giderleri	0,00
04	Faiz Giderleri	0,00
05	Cari Transferler	0,00
06	Sermaye Giderleri	0,00
07	Sermaye Transferleri	0,00
08	Borç verme	0,00
Toplam Bütçe Kaynak İhtiyacı		0,00
Bütçe Dışı Kaynak	Döner Sermaye	0,00
	Diğer Yurt İçi	0,00
	Yurt Dışı	0,00
Toplam Bütçe Dışı Kaynak İhtiyacı		0,00
Toplam Kaynak İhtiyacı		0,00

FAALİYET MALİYETLERİ TABLOSU

İdare Adı	ESENLER BELEDİYESİ
Performans Hedefi	İÇ KONTROL EYLEM PLANININ HAYATA GEÇİRİLMESİ
Faaliyet Adı	İÇ KONTROLLERİN GERÇEKLEŞTİRİLMESİ
Sorumlu Harcama Birimi veya Birimleri	MALİ HİZMETLER MÜDÜRLÜĞÜ
Açıklamalar	

Ekonomik Kod		2016
01	Personel Giderleri	0,00
02	SGK Devlet Primi Giderleri	0,00
03	Mal ve Hizmet Alım Giderleri	0,00
04	Faiz Giderleri	0,00
05	Cari Transferler	0,00
06	Sermaye Giderleri	0,00
07	Sermaye Transferleri	0,00
08	Borç verme	0,00
Toplam Bütçe Kaynak İhtiyacı		0,00
Bütçe Dışı Kaynak	Döner Sermaye	0,00
	Diğer Yurt İçi	0,00
	Yurt Dışı	0,00
Toplam Bütçe Dışı Kaynak İhtiyacı		0,00
Toplam Kaynak İhtiyacı		0,00

FAALİYET MALİYETLERİ TABLOSU

İdare Adı	ESENLER BELEDİYESİ
Performans Hedefi	FİZİKSEL ÇALIŞMA ORTAMININ İYİLEŞTİRİLMESİ
Faaliyet Adı	TEÇHİZAT EKİPMAN TEMİNİ
Sorumlu Harcama Birimi veya Birimleri	DESTEK HİZMETLERİ MÜDÜRLÜĞÜ
Açıklamalar	

Ekonomik Kod		2016
01	Personel Giderleri	0,00
02	SGK Devlet Primi Giderleri	0,00
03	Mal ve Hizmet Alım Giderleri	2.184.000,00
04	Faiz Giderleri	0,00
05	Cari Transferler	0,00
06	Sermaye Giderleri	0,00
07	Sermaye Transferleri	0,00
08	Borç verme	0,00
Toplam Bütçe Kaynak İhtiyacı		2.184.000,00
Bütçe Dışı Kaynak	Döner Sermaye	0,00
	Diğer Yurt İçi	0,00
	Yurt Dışı	0,00
Toplam Bütçe Dışı Kaynak İhtiyacı		0,00
Toplam Kaynak İhtiyacı		2.184.000,00

FAALİYET MALİYETLERİ TABLOSU

İdare Adı	ESENLER BELEDİYESİ
Performans Hedefi	FİZİKSEL ÇALIŞMA ORTAMININ İYİLEŞTİRİLMESİ
Faaliyet Adı	BİNA TEMİZLİK İŞİ
Sorumlu Harcama Birimi veya Birimleri	DESTEK HİZMETLERİ MÜDÜRLÜĞÜ
Açıklamalar	

Ekonomik Kod		2016
01	Personel Giderleri	0,00
02	SGK Devlet Primi Giderleri	0,00
03	Mal ve Hizmet Alım Giderleri	2.625.000,00
04	Faiz Giderleri	0,00
05	Cari Transferler	0,00
06	Sermaye Giderleri	0,00
07	Sermaye Transferleri	0,00
08	Borç verme	0,00
Toplam Bütçe Kaynak İhtiyacı		2.625.000,00
Bütçe Dışı Kaynak	Döner Sermaye	0,00
	Diğer Yurt İçi	0,00
	Yurt Dışı	0,00
Toplam Bütçe Dışı Kaynak İhtiyacı		0,00
Toplam Kaynak İhtiyacı		2.625.000,00

FAALİYET MALİYETLERİ TABLOSU

İdare Adı	ESENLER BELEDİYESİ
Performans Hedefi	FİZİKSEL ÇALIŞMA ORTAMININ İYİLEŞTİRİLMESİ
Faaliyet Adı	BİNA BAKIM-ONARIM İŞİ
Sorumlu Harcama Birimi veya Birimleri	DESTEK HİZMETLERİ MÜDÜRLÜĞÜ
Açıklamalar	

Ekonomik Kod		2016
01	Personel Giderleri	0,00
02	SGK Devlet Primi Giderleri	0,00
03	Mal ve Hizmet Alım Giderleri	175.000,00
04	Faiz Giderleri	0,00
05	Cari Transferler	0,00
06	Sermaye Giderleri	0,00
07	Sermaye Transferleri	0,00
08	Borç verme	0,00
Toplam Bütçe Kaynak İhtiyacı		175.000,00
Bütçe Dışı Kaynak	Döner Sermaye	0,00
	Diğer Yurt İçi	0,00
	Yurt Dışı	0,00
Toplam Bütçe Dışı Kaynak İhtiyacı		0,00
Toplam Kaynak İhtiyacı		175.000,00

FAALİYET MALİYETLERİ TABLOSU

İdare Adı	ESENLER BELEDİYESİ
Performans Hedefi	FİZİKSEL ÇALIŞMA ORTAMININ İYİLEŞTİRİLMESİ
Faaliyet Adı	ARAÇ KİRALAMA İŞİ
Sorumlu Harcama Birimi veya Birimleri	DESTEK HİZMETLERİ MÜDÜRLÜĞÜ
Açıklamalar	

Ekonomik Kod		2016
01	Personel Giderleri	0,00
02	SGK Devlet Primi Giderleri	0,00
03	Mal ve Hizmet Alım Giderleri	8.400.000,00
04	Faiz Giderleri	0,00
05	Cari Transferler	0,00
06	Sermaye Giderleri	0,00
07	Sermaye Transferleri	0,00
08	Borç verme	0,00
Toplam Bütçe Kaynak İhtiyacı		8.400.000,00
Bütçe Dışı Kaynak	Döner Sermaye	0,00
	Diğer Yurt İçi	0,00
	Yurt Dışı	0,00
Toplam Bütçe Dışı Kaynak İhtiyacı		0,00
Toplam Kaynak İhtiyacı		8.400.000,00

FAALİYET MALİYETLERİ TABLOSU

İdare Adı	ESENLER BELEDİYESİ
Performans Hedefi	FİZİKSEL ÇALIŞMA ORTAMININ İYİLEŞTİRİLMESİ
Faaliyet Adı	ENERJİ ALIMLARI İŞİ
Sorumlu Harcama Birimi veya Birimleri	DESTEK HİZMETLERİ MÜDÜRLÜĞÜ
Açıklamalar	

Ekonomik Kod		2016
01	Personel Giderleri	0,00
02	SGK Devlet Primi Giderleri	0,00
03	Mal ve Hizmet Alım Giderleri	5.974.500,00
04	Faiz Giderleri	0,00
05	Cari Transferler	0,00
06	Sermaye Giderleri	0,00
07	Sermaye Transferleri	0,00
08	Borç verme	0,00
Toplam Bütçe Kaynak İhtiyacı		5.974.500,00
Bütçe Dışı Kaynak	Döner Sermaye	0,00
	Diğer Yurt İçi	0,00
	Yurt Dışı	0,00
Toplam Bütçe Dışı Kaynak İhtiyacı		0,00
Toplam Kaynak İhtiyacı		5.974.500,00

FAALİYET MALİYETLERİ TABLOSU

İdare Adı	ESENLER BELEDİYESİ
Performans Hedefi	KURUMSAL GÜVENLİĞİN SAĞLANMASI
Faaliyet Adı	GÜVENLİK HİZMETİ İŞİ
Sorumlu Harcama Birimi veya Birimleri	DESTEK HİZMETLERİ MÜDÜRLÜĞÜ
Açıklamalar	

Ekonomik Kod		2016
01	Personel Giderleri	0,00
02	SGK Devlet Primi Giderleri	0,00
03	Mal ve Hizmet Alım Giderleri	4.620.000,00
04	Faiz Giderleri	0,00
05	Cari Transferler	0,00
06	Sermaye Giderleri	0,00
07	Sermaye Transferleri	0,00
08	Borç verme	0,00
Toplam Bütçe Kaynak İhtiyacı		4.620.000,00
Bütçe Dışı Kaynak	Döner Sermaye	0,00
	Diğer Yurt İçi	0,00
	Yurt Dışı	0,00
Toplam Bütçe Dışı Kaynak İhtiyacı		0,00
Toplam Kaynak İhtiyacı		4.620.000,00

FAALİYET MALİYETLERİ TABLOSU

İdare Adı	ESENLER BELEDİYESİ
Performans Hedefi	KURUMSAL GÜVENLİĞİN SAĞLANMASI
Faaliyet Adı	GÜVENLİK PERSONELİNE İŞBAŞINDA EĞİTİM
Sorumlu Harcama Birimi veya Birimleri	DESTEK HİZMETLERİ MÜDÜRLÜĞÜ
Açıklamalar	

Ekonomik Kod		2016
01	Personel Giderleri	0,00
02	SGK Devlet Primi Giderleri	0,00
03	Mal ve Hizmet Alım Giderleri	0,00
04	Faiz Giderleri	0,00
05	Cari Transferler	0,00
06	Sermaye Giderleri	0,00
07	Sermaye Transferleri	0,00
08	Borç verme	0,00
Toplam Bütçe Kaynak İhtiyacı		0,00
Bütçe Dışı Kaynak	Döner Sermaye	0,00
	Diğer Yurt İçi	0,00
	Yurt Dışı	0,00
Toplam Bütçe Dışı Kaynak İhtiyacı		0,00
Toplam Kaynak İhtiyacı		0,00

FAALİYET MALİYETLERİ TABLOSU

İdare Adı	ESENLER BELEDİYESİ
Performans Hedefi	KURUMSAL GÜVENLİĞİN SAĞLANMASI
Faaliyet Adı	KURUMSAL YAKA KARTI UYGULAMASI
Sorumlu Harcama Birimi veya Birimleri	İNSAN KAYNAKLARI VE EĞİTİM MÜDÜRLÜĞÜ
Açıklamalar	

Ekonomik Kod		2016
01	Personel Giderleri	0,00
02	SGK Devlet Primi Giderleri	0,00
03	Mal ve Hizmet Alım Giderleri	1.000,00
04	Faiz Giderleri	0,00
05	Cari Transferler	0,00
06	Sermaye Giderleri	0,00
07	Sermaye Transferleri	0,00
08	Borç verme	0,00
Toplam Bütçe Kaynak İhtiyacı		1.000,00
Bütçe Dışı Kaynak	Döner Sermaye	0,00
	Diğer Yurt İçi	0,00
	Yurt Dışı	0,00
Toplam Bütçe Dışı Kaynak İhtiyacı		0,00
Toplam Kaynak İhtiyacı		1.000,00

FAALİYET MALİYETLERİ TABLOSU

İdare Adı	ESENLER BELEDİYESİ
Performans Hedefi	KURUMSAL GÜVENLİĞİN SAĞLANMASI
Faaliyet Adı	MİSAFİR GİRİŞ KARTI UYGULAMASI
Sorumlu Harcama Birimi veya Birimleri	DESTEK HİZMETLERİ MÜDÜRLÜĞÜ
Açıklamalar	

Ekonomik Kod		2016
01	Personel Giderleri	0,00
02	SGK Devlet Primi Giderleri	0,00
03	Mal ve Hizmet Alım Giderleri	1.000,00
04	Faiz Giderleri	0,00
05	Cari Transferler	0,00
06	Sermaye Giderleri	0,00
07	Sermaye Transferleri	0,00
08	Borç verme	0,00
Toplam Bütçe Kaynak İhtiyacı		1.000,00
Bütçe Dışı Kaynak	Döner Sermaye	0,00
	Diğer Yurt İçi	0,00
	Yurt Dışı	0,00
Toplam Bütçe Dışı Kaynak İhtiyacı		0,00
Toplam Kaynak İhtiyacı		1.000,00

FAALİYET MALİYETLERİ TABLOSU

İdare Adı	ESENLER BELEDİYESİ
Performans Hedefi	KURUMSAL GÜVENLİĞİN SAĞLANMASI
Faaliyet Adı	BİLGİ GÜVENLİĞİ YÖNETİM SİSTEMİNE (ISO27001) GEÇMEK
Sorumlu Harcama Birimi veya Birimleri	BİLGİ İŞLEM MÜDÜRLÜĞÜ
Açıklamalar	

Ekonomik Kod		2016
01	Personel Giderleri	0,00
02	SGK Devlet Primi Giderleri	0,00
03	Mal ve Hizmet Alım Giderleri	0,00
04	Faiz Giderleri	0,00
05	Cari Transferler	0,00
06	Sermaye Giderleri	0,00
07	Sermaye Transferleri	0,00
08	Borç verme	0,00
Toplam Bütçe Kaynak İhtiyacı		0,00
Bütçe Dışı Kaynak	Döner Sermaye	0,00
	Diğer Yurt İçi	0,00
	Yurt Dışı	0,00
Toplam Bütçe Dışı Kaynak İhtiyacı		0,00
Toplam Kaynak İhtiyacı		0,00

FAALİYET MALİYETLERİ TABLOSU

İdare Adı	ESENLER BELEDİYESİ
Performans Hedefi	KURUMSAL GÜVENLİĞİN SAĞLANMASI
Faaliyet Adı	KAMERA SİSTEMİNİN YAYGINLAŞTIRILMASI
Sorumlu Harcama Birimi veya Birimleri	BİLGİ İŞLEM MÜDÜRLÜĞÜ
Açıklamalar	

Ekonomik Kod		2016
01	Personel Giderleri	0,00
02	SGK Devlet Primi Giderleri	0,00
03	Mal ve Hizmet Alım Giderleri	0,00
04	Faiz Giderleri	0,00
05	Cari Transferler	0,00
06	Sermaye Giderleri	0,00
07	Sermaye Transferleri	0,00
08	Borç verme	0,00
Toplam Bütçe Kaynak İhtiyacı		0,00
Bütçe Dışı Kaynak	Döner Sermaye	0,00
	Diğer Yurt İçi	0,00
	Yurt Dışı	0,00
Toplam Bütçe Dışı Kaynak İhtiyacı		0,00
Toplam Kaynak İhtiyacı		0,00

FAALİYET MALİYETLERİ TABLOSU

İdare Adı	ESENLER BELEDİYESİ
Performans Hedefi	KURUMSAL GÜVENLİĞİN SAĞLANMASI
Faaliyet Adı	İŞ SAĞLIĞI VE GÜVENLİĞİ SİSTEMİNİN EKSİKSİZ UYGULANMASI
Sorumlu Harcama Birimi veya Birimleri	İNSAN KAYNAKLARI VE EĞİTİM MÜDÜRLÜĞÜ
Açıklamalar	

Ekonomik Kod		2016
01	Personel Giderleri	0,00
02	SGK Devlet Primi Giderleri	0,00
03	Mal ve Hizmet Alım Giderleri	0,00
04	Faiz Giderleri	0,00
05	Cari Transferler	0,00
06	Sermaye Giderleri	0,00
07	Sermaye Transferleri	0,00
08	Borç verme	0,00
Toplam Bütçe Kaynak İhtiyacı		0,00
Bütçe Dışı Kaynak	Döner Sermaye	0,00
	Diğer Yurt İçi	0,00
	Yurt Dışı	0,00
Toplam Bütçe Dışı Kaynak İhtiyacı		0,00
Toplam Kaynak İhtiyacı		0,00

FAALİYET MALİYETLERİ TABLOSU

İdare Adı	ESENLER BELEDİYESİ
Performans Hedefi	KURUMSAL GÜVENLİĞİN SAĞLANMASI
Faaliyet Adı	GÜVENLİK KONUSUNDA ZABITA PERSONELİNE PERİYODİK EĞİTİM VERİLMESİ
Sorumlu Harcama Birimi veya Birimleri	ZABITA MÜDÜRLÜĞÜ
Açıklamalar	

Ekonomik Kod		2016
01	Personel Giderleri	0,00
02	SGK Devlet Primi Giderleri	0,00
03	Mal ve Hizmet Alım Giderleri	10.000,00
04	Faiz Giderleri	0,00
05	Cari Transferler	0,00
06	Sermaye Giderleri	0,00
07	Sermaye Transferleri	0,00
08	Borç verme	0,00
Toplam Bütçe Kaynak İhtiyacı		10.000,00
Bütçe Dışı Kaynak	Döner Sermaye	0,00
	Diğer Yurt İçi	0,00
	Yurt Dışı	0,00
Toplam Bütçe Dışı Kaynak İhtiyacı		0,00
Toplam Kaynak İhtiyacı		10.000,00

FAALİYET MALİYETLERİ TABLOSU

İdare Adı	ESENLER BELEDİYESİ
Performans Hedefi	TEKNOLOJİK ALTYAPININ İYİLEŞTİRİLMESİ
Faaliyet Adı	YAZILIM VE DONANIM İHTİYACININ GİDERİLMESİ
Sorumlu Harcama Birimi veya Birimleri	BİLGİ İŞLEM MÜDÜRLÜĞÜ
Açıklamalar	

Ekonomik Kod		2016
01	Personel Giderleri	0,00
02	SGK Devlet Primi Giderleri	0,00
03	Mal ve Hizmet Alım Giderleri	0,00
04	Faiz Giderleri	0,00
05	Cari Transferler	0,00
06	Sermaye Giderleri	350.000,00
07	Sermaye Transferleri	0,00
08	Borç verme	0,00
Toplam Bütçe Kaynak İhtiyacı		350.000,00
Bütçe Dışı Kaynak	Döner Sermaye	0,00
	Diğer Yurt İçi	0,00
	Yurt Dışı	0,00
Toplam Bütçe Dışı Kaynak İhtiyacı		0,00
Toplam Kaynak İhtiyacı		350.000,00

FAALİYET MALİYETLERİ TABLOSU

İdare Adı	ESENLER BELEDİYESİ
Performans Hedefi	TEKNOLOJİK ALTYAPININ İYİLEŞTİRİLMESİ
Faaliyet Adı	KAMU ELEKTRONİK POSTA SİSTEMİNE (KEP) GEÇMEK
Sorumlu Harcama Birimi veya Birimleri	YAZI İŞLERİ MÜDÜRLÜĞÜ
Açıklamalar	

Ekonomik Kod		2016
01	Personel Giderleri	0,00
02	SGK Devlet Primi Giderleri	0,00
03	Mal ve Hizmet Alım Giderleri	0,00
04	Faiz Giderleri	0,00
05	Cari Transferler	0,00
06	Sermaye Giderleri	0,00
07	Sermaye Transferleri	0,00
08	Borç verme	0,00
Toplam Bütçe Kaynak İhtiyacı		0,00
Bütçe Dışı Kaynak	Döner Sermaye	0,00
	Diğer Yurt İçi	0,00
	Yurt Dışı	0,00
Toplam Bütçe Dışı Kaynak İhtiyacı		0,00
Toplam Kaynak İhtiyacı		0,00

FAALİYET MALİYETLERİ TABLOSU

İdare Adı	ESENLER BELEDİYESİ
Performans Hedefi	TEKNOLOJİK ALTYAPININ İYİLEŞTİRİLMESİ
Faaliyet Adı	E-İMZA SİSTEMİNE GEÇMEK
Sorumlu Harcama Birimi veya Birimleri	RUHSAT VE DENETİM MÜDÜRLÜĞÜ
Açıklamalar	

Ekonomik Kod		2016
01	Personel Giderleri	0,00
02	SGK Devlet Primi Giderleri	0,00
03	Mal ve Hizmet Alım Giderleri	0,00
04	Faiz Giderleri	0,00
05	Cari Transferler	0,00
06	Sermaye Giderleri	0,00
07	Sermaye Transferleri	0,00
08	Borç verme	0,00
Toplam Bütçe Kaynak İhtiyacı		0,00
Bütçe Dışı Kaynak	Döner Sermaye	0,00
	Diğer Yurt İçi	0,00
	Yurt Dışı	0,00
Toplam Bütçe Dışı Kaynak İhtiyacı		0,00
Toplam Kaynak İhtiyacı		0,00

FAALİYET MALİYETLERİ TABLOSU

İdare Adı	ESENLER BELEDİYESİ
Performans Hedefi	TEKNOLOJİK ALTYAPININ İYİLEŞTİRİLMESİ
Faaliyet Adı	ELEKTRONİK BELGE YÖNETİM SİSTEMİNE (EBYS) GEÇMEK
Sorumlu Harcama Birimi veya Birimleri	RUHSAT VE DENETİM MÜDÜRLÜĞÜ
Açıklamalar	

Ekonomik Kod		2016
01	Personel Giderleri	0,00
02	SGK Devlet Primi Giderleri	0,00
03	Mal ve Hizmet Alım Giderleri	0,00
04	Faiz Giderleri	0,00
05	Cari Transferler	0,00
06	Sermaye Giderleri	0,00
07	Sermaye Transferleri	0,00
08	Borç verme	0,00
Toplam Bütçe Kaynak İhtiyacı		0,00
Bütçe Dışı Kaynak	Döner Sermaye	0,00
	Diğer Yurt İçi	0,00
	Yurt Dışı	0,00
Toplam Bütçe Dışı Kaynak İhtiyacı		0,00
Toplam Kaynak İhtiyacı		0,00

FAALİYET MALİYETLERİ TABLOSU

İdare Adı	ESENLER BELEDİYESİ
Performans Hedefi	TEKNOLOJİK ALTYAPININ İYİLEŞTİRİLMESİ
Faaliyet Adı	DİJİTAL ARŞİV SİSTEMİNE GEÇMEK
Sorumlu Harcama Birimi veya Birimleri	RUHSAT VE DENETİM MÜDÜRLÜĞÜ
Açıklamalar	

Ekonomik Kod		2016
01	Personel Giderleri	0,00
02	SGK Devlet Primi Giderleri	0,00
03	Mal ve Hizmet Alım Giderleri	1.900.000,00
04	Faiz Giderleri	0,00
05	Cari Transferler	0,00
06	Sermaye Giderleri	0,00
07	Sermaye Transferleri	0,00
08	Borç verme	0,00
Toplam Bütçe Kaynak İhtiyacı		1.900.000,00
Bütçe Dışı Kaynak	Döner Sermaye	0,00
	Diğer Yurt İçi	0,00
	Yurt Dışı	0,00
Toplam Bütçe Dışı Kaynak İhtiyacı		0,00
Toplam Kaynak İhtiyacı		1.900.000,00

FAALİYET MALİYETLERİ TABLOSU

İdare Adı	ESENLER BELEDİYESİ
Performans Hedefi	TEKNOLOJİK ALTYAPININ İYİLEŞTİRİLMESİ
Faaliyet Adı	BELEDİYE WEB SAYFASINDAN MECLİS TOPLANTILARININ CANLI YAYINI
Sorumlu Harcama Birimi veya Birimleri	BİLGİ İŞLEM MÜDÜRLÜĞÜ
Açıklamalar	

Ekonomik Kod		2016
01	Personel Giderleri	0,00
02	SGK Devlet Primi Giderleri	0,00
03	Mal ve Hizmet Alım Giderleri	0,00
04	Faiz Giderleri	0,00
05	Cari Transferler	0,00
06	Sermaye Giderleri	0,00
07	Sermaye Transferleri	0,00
08	Borç verme	0,00
Toplam Bütçe Kaynak İhtiyacı		0,00
Bütçe Dışı Kaynak	Döner Sermaye	0,00
	Diğer Yurt İçi	0,00
	Yurt Dışı	0,00
Toplam Bütçe Dışı Kaynak İhtiyacı		0,00
Toplam Kaynak İhtiyacı		0,00

FAALİYET MALİYETLERİ TABLOSU

İdare Adı	ESENLER BELEDİYESİ
Performans Hedefi	TEKNOLOJİK ALTYAPININ İYİLEŞTİRİLMESİ
Faaliyet Adı	BELEDİYE WEB SAYFASINDAN İHALELERİN CANLI YAYINI
Sorumlu Harcama Birimi veya Birimleri	BİLGİ İŞLEM MÜDÜRLÜĞÜ
Açıklamalar	

Ekonomik Kod		2016
01	Personel Giderleri	0,00
02	SGK Devlet Primi Giderleri	0,00
03	Mal ve Hizmet Alım Giderleri	0,00
04	Faiz Giderleri	0,00
05	Cari Transferler	0,00
06	Sermaye Giderleri	0,00
07	Sermaye Transferleri	0,00
08	Borç verme	0,00
Toplam Bütçe Kaynak İhtiyacı		0,00
Bütçe Dışı Kaynak	Döner Sermaye	0,00
	Diğer Yurt İçi	0,00
	Yurt Dışı	0,00
Toplam Bütçe Dışı Kaynak İhtiyacı		0,00
Toplam Kaynak İhtiyacı		0,00

FAALİYET MALİYETLERİ TABLOSU

İdare Adı	ESENLER BELEDİYESİ
Performans Hedefi	TAHAKKUK ARTTIRICI ÇALIŞMALAR
Faaliyet Adı	GENEL SAHA YOKLAMA ÇALIŞMALARI
Sorumlu Harcama Birimi veya Birimleri	MALİ HİZMETLER MÜDÜRLÜĞÜ
Açıklamalar	

Ekonomik Kod		2016
01	Personel Giderleri	0,00
02	SGK Devlet Primi Giderleri	0,00
03	Mal ve Hizmet Alım Giderleri	0,00
04	Faiz Giderleri	0,00
05	Cari Transferler	0,00
06	Sermaye Giderleri	0,00
07	Sermaye Transferleri	0,00
08	Borç verme	0,00
Toplam Bütçe Kaynak İhtiyacı		0,00
Bütçe Dışı Kaynak	Döner Sermaye	0,00
	Diğer Yurt İçi	0,00
	Yurt Dışı	0,00
Toplam Bütçe Dışı Kaynak İhtiyacı		0,00
Toplam Kaynak İhtiyacı		0,00

FAALİYET MALİYETLERİ TABLOSU

İdare Adı	ESENLER BELEDİYESİ
Performans Hedefi	TAHAKKUK ARTTIRICI ÇALIŞMALAR
Faaliyet Adı	İŞYERİ DENETİMLERİ YAPMAK
Sorumlu Harcama Birimi veya Birimleri	RUHSAT VE DENETİM MÜDÜRLÜĞÜ
Açıklamalar	

Ekonomik Kod		2016
01	Personel Giderleri	0,00
02	SGK Devlet Primi Giderleri	0,00
03	Mal ve Hizmet Alım Giderleri	0,00
04	Faiz Giderleri	0,00
05	Cari Transferler	0,00
06	Sermaye Giderleri	0,00
07	Sermaye Transferleri	0,00
08	Borç verme	0,00
Toplam Bütçe Kaynak İhtiyacı		0,00
Bütçe Dışı Kaynak	Döner Sermaye	0,00
	Diğer Yurt İçi	0,00
	Yurt Dışı	0,00
Toplam Bütçe Dışı Kaynak İhtiyacı		0,00
Toplam Kaynak İhtiyacı		0,00

FAALİYET MALİYETLERİ TABLOSU

İdare Adı	ESENLER BELEDİYESİ
Performans Hedefi	TAHAKKUK ARTTIRICI ÇALIŞMALAR
Faaliyet Adı	BELEDİYE ARAZİLERİ VE KADASTRAL YOL ÜZERİNDEKİ İŞGALLERİN ENVANTERİNİN ÇIKARILMASI
Sorumlu Harcama Birimi veya Birimleri	EMLAK VE İSTİMLAK MÜDÜRLÜĞÜ
Açıklamalar	

Ekonomik Kod		2016
01	Personel Giderleri	0,00
02	SGK Devlet Primi Giderleri	0,00
03	Mal ve Hizmet Alım Giderleri	0,00
04	Faiz Giderleri	0,00
05	Cari Transferler	0,00
06	Sermaye Giderleri	0,00
07	Sermaye Transferleri	0,00
08	Borç verme	0,00
Toplam Bütçe Kaynak İhtiyacı		0,00
Bütçe Dışı Kaynak	Döner Sermaye	0,00
	Diğer Yurt İçi	0,00
	Yurt Dışı	0,00
Toplam Bütçe Dışı Kaynak İhtiyacı		0,00
Toplam Kaynak İhtiyacı		0,00

FAALİYET MALİYETLERİ TABLOSU

İdare Adı	ESENLER BELEDİYESİ
Performans Hedefi	TAHAKKUK ARTTIRICI ÇALIŞMALAR
Faaliyet Adı	İMAR UYGULAMASINDAN OLUŞAN PARSELİNDEKİ BELEDİYE HİSSESİNİ ALMAYANLARA ECRİMİSİL GÖNDERİLMESİ
Sorumlu Harcama Birimi veya Birimleri	EMLAK VE İSTİMLAK MÜDÜRLÜĞÜ
Açıklamalar	

Ekonomik Kod		2016
01	Personel Giderleri	0,00
02	SGK Devlet Primi Giderleri	0,00
03	Mal ve Hizmet Alım Giderleri	1.000,00
04	Faiz Giderleri	0,00
05	Cari Transferler	0,00
06	Sermaye Giderleri	0,00
07	Sermaye Transferleri	0,00
08	Borç verme	0,00
Toplam Bütçe Kaynak İhtiyacı		1.000,00
Bütçe Dışı Kaynak	Döner Sermaye	0,00
	Diğer Yurt İçi	0,00
	Yurt Dışı	0,00
Toplam Bütçe Dışı Kaynak İhtiyacı		0,00
Toplam Kaynak İhtiyacı		1.000,00

FAALİYET MALİYETLERİ TABLOSU

İdare Adı	ESENLER BELEDİYESİ
Performans Hedefi	TAHSİLAT ARTTIRICI ÇALIŞMALAR
Faaliyet Adı	GAYRİMENKUL GELİRLERİ İÇİN DÜZENLİ TAKİP SİSTEMİNİN KURULMASI
Sorumlu Harcama Birimi veya Birimleri	MALİ HİZMETLER MÜDÜRLÜĞÜ
Açıklamalar	

Ekonomik Kod		2016
01	Personel Giderleri	0,00
02	SGK Devlet Primi Giderleri	0,00
03	Mal ve Hizmet Alım Giderleri	0,00
04	Faiz Giderleri	0,00
05	Cari Transferler	0,00
06	Sermaye Giderleri	0,00
07	Sermaye Transferleri	0,00
08	Borç verme	0,00
Toplam Bütçe Kaynak İhtiyacı		0,00
Bütçe Dışı Kaynak	Döner Sermaye	0,00
	Diğer Yurt İçi	0,00
	Yurt Dışı	0,00
Toplam Bütçe Dışı Kaynak İhtiyacı		0,00
Toplam Kaynak İhtiyacı		0,00

FAALİYET MALİYETLERİ TABLOSU

İdare Adı	ESENLER BELEDİYESİ
Performans Hedefi	TAHSİLAT ARTTIRICI ÇALIŞMALAR
Faaliyet Adı	BELEDİYEDEDEN HİZMET ALMAYA GELEN VATANDAŞA BORCU YOK SORGULAMASI
Sorumlu Harcama Birimi veya Birimleri	MALİ HİZMETLER MÜDÜRLÜĞÜ
Açıklamalar	

Ekonomik Kod		2016
01	Personel Giderleri	0,00
02	SGK Devlet Primi Giderleri	0,00
03	Mal ve Hizmet Alım Giderleri	0,00
04	Faiz Giderleri	0,00
05	Cari Transferler	0,00
06	Sermaye Giderleri	0,00
07	Sermaye Transferleri	0,00
08	Borç verme	0,00
Toplam Bütçe Kaynak İhtiyacı		0,00
Bütçe Dışı Kaynak	Döner Sermaye	0,00
	Diğer Yurt İçi	0,00
	Yurt Dışı	0,00
Toplam Bütçe Dışı Kaynak İhtiyacı		0,00
Toplam Kaynak İhtiyacı		0,00

FAALİYET MALİYETLERİ TABLOSU

İdare Adı	ESENLER BELEDİYESİ
Performans Hedefi	TAHSİLAT ARTTIRICI ÇALIŞMALAR
Faaliyet Adı	ÖDEME EMİRLERİ GÖNDERİLMESİ
Sorumlu Harcama Birimi veya Birimleri	MALİ HİZMETLER MÜDÜRLÜĞÜ
Açıklamalar	

Ekonomik Kod		2016
01	Personel Giderleri	0,00
02	SGK Devlet Primi Giderleri	0,00
03	Mal ve Hizmet Alım Giderleri	30.000,00
04	Faiz Giderleri	0,00
05	Cari Transferler	0,00
06	Sermaye Giderleri	0,00
07	Sermaye Transferleri	0,00
08	Borç verme	0,00
Toplam Bütçe Kaynak İhtiyacı		30.000,00
Bütçe Dışı Kaynak	Döner Sermaye	0,00
	Diğer Yurt İçi	0,00
	Yurt Dışı	0,00
Toplam Bütçe Dışı Kaynak İhtiyacı		0,00
Toplam Kaynak İhtiyacı		30.000,00

FAALİYET MALİYETLERİ TABLOSU

İdare Adı	ESENLER BELEDİYESİ
Performans Hedefi	TAHSİLAT ARTTIRICI ÇALIŞMALAR
Faaliyet Adı	HACİZ İŞLEMLERİ
Sorumlu Harcama Birimi veya Birimleri	MALİ HİZMETLER MÜDÜRLÜĞÜ
Açıklamalar	

Ekonomik Kod		2016
01	Personel Giderleri	0,00
02	SGK Devlet Primi Giderleri	0,00
03	Mal ve Hizmet Alım Giderleri	30.000,00
04	Faiz Giderleri	0,00
05	Cari Transferler	0,00
06	Sermaye Giderleri	0,00
07	Sermaye Transferleri	0,00
08	Borç verme	0,00
Toplam Bütçe Kaynak İhtiyacı		30.000,00
Bütçe Dışı Kaynak	Döner Sermaye	0,00
	Diğer Yurt İçi	0,00
	Yurt Dışı	0,00
Toplam Bütçe Dışı Kaynak İhtiyacı		0,00
Toplam Kaynak İhtiyacı		30.000,00

FAALİYET MALİYETLERİ TABLOSU

İdare Adı	ESENLER BELEDİYESİ
Performans Hedefi	ULUSAL VE ULUSLAR ARASI FONLARDAN FAYDALANMA
Faaliyet Adı	HİBE PROJE TEKLİFİ HAZIRLAMA
Sorumlu Harcama Birimi veya Birimleri	KÜLTÜR İŞLERİ MÜDÜRLÜĞÜ
Açıklamalar	

Ekonomik Kod		2016
01	Personel Giderleri	0,00
02	SGK Devlet Primi Giderleri	0,00
03	Mal ve Hizmet Alım Giderleri	15.000,00
04	Faiz Giderleri	0,00
05	Cari Transferler	0,00
06	Sermaye Giderleri	0,00
07	Sermaye Transferleri	0,00
08	Borç verme	0,00
Toplam Bütçe Kaynak İhtiyacı		15.000,00
Bütçe Dışı Kaynak	Döner Sermaye	0,00
	Diğer Yurt İçi	0,00
	Yurt Dışı	0,00
Toplam Bütçe Dışı Kaynak İhtiyacı		0,00
Toplam Kaynak İhtiyacı		15.000,00

FAALİYET MALİYETLERİ TABLOSU

İdare Adı	ESENLER BELEDİYESİ
Performans Hedefi	TASARRUFA YÖNELİK ÇALIŞMALAR
Faaliyet Adı	ARAÇ TAKİP SİSTEMİNİN İYİLEŞTİRİLMESİ
Sorumlu Harcama Birimi veya Birimleri	DESTEK HİZMETLERİ MÜDÜRLÜĞÜ
Açıklamalar	

Ekonomik Kod		2016
01	Personel Giderleri	0,00
02	SGK Devlet Primi Giderleri	0,00
03	Mal ve Hizmet Alım Giderleri	0,00
04	Faiz Giderleri	0,00
05	Cari Transferler	0,00
06	Sermaye Giderleri	0,00
07	Sermaye Transferleri	0,00
08	Borç verme	0,00
Toplam Bütçe Kaynak İhtiyacı		0,00
Bütçe Dışı Kaynak	Döner Sermaye	0,00
	Diğer Yurt İçi	0,00
	Yurt Dışı	0,00
Toplam Bütçe Dışı Kaynak İhtiyacı		0,00
Toplam Kaynak İhtiyacı		0,00

FAALİYET MALİYETLERİ TABLOSU

İdare Adı	ESENLER BELEDİYESİ
Performans Hedefi	TASARRUFA YÖNELİK ÇALIŞMALAR
Faaliyet Adı	STOK TAKİP SİSTEMİNİN İYİLEŞTİRİLMESİ
Sorumlu Harcama Birimi veya Birimleri	BİLGİ İŞLEM MÜDÜRLÜĞÜ
Açıklamalar	

Ekonomik Kod		2016
01	Personel Giderleri	0,00
02	SGK Devlet Primi Giderleri	0,00
03	Mal ve Hizmet Alım Giderleri	0,00
04	Faiz Giderleri	0,00
05	Cari Transferler	0,00
06	Sermaye Giderleri	0,00
07	Sermaye Transferleri	0,00
08	Borç verme	0,00
Toplam Bütçe Kaynak İhtiyacı		0,00
Bütçe Dışı Kaynak	Döner Sermaye	0,00
	Diğer Yurt İçi	0,00
	Yurt Dışı	0,00
Toplam Bütçe Dışı Kaynak İhtiyacı		0,00
Toplam Kaynak İhtiyacı		0,00

FAALİYET MALİYETLERİ TABLOSU

İdare Adı	ESENLER BELEDİYESİ
Performans Hedefi	TASARRUFA YÖNELİK ÇALIŞMALAR
Faaliyet Adı	ELEKTRİK, SU, TELEFON VE DOĞALGAZ GİDERLERİNİN FATURA TAKİP PROGRAMINDAN TÜKETİM MİKTARLARI VE BEDELLERİNİN İZLENMESİ
Sorumlu Harcama Birimi veya Birimleri	DESTEK HİZMETLERİ MÜDÜRLÜĞÜ
Açıklamalar	

Ekonomik Kod		2016
01	Personel Giderleri	0,00
02	SGK Devlet Primi Giderleri	0,00
03	Mal ve Hizmet Alım Giderleri	0,00
04	Faiz Giderleri	0,00
05	Cari Transferler	0,00
06	Sermaye Giderleri	0,00
07	Sermaye Transferleri	0,00
08	Borç verme	0,00
Toplam Bütçe Kaynak İhtiyacı		0,00
Bütçe Dışı Kaynak	Döner Sermaye	0,00
	Diğer Yurt İçi	0,00
	Yurt Dışı	0,00
Toplam Bütçe Dışı Kaynak İhtiyacı		0,00
Toplam Kaynak İhtiyacı		0,00

FAALİYET MALİYETLERİ TABLOSU

İdare Adı	ESENLER BELEDİYESİ
Performans Hedefi	TASARRUFA YÖNELİK ÇALIŞMALAR
Faaliyet Adı	ARAÇ BAKIM VE ONARIMLARININ PERİYODİK YAPILMASI
Sorumlu Harcama Birimi veya Birimleri	DESTEK HİZMETLERİ MÜDÜRLÜĞÜ
Açıklamalar	

Ekonomik Kod		2016
01	Personel Giderleri	0,00
02	SGK Devlet Primi Giderleri	0,00
03	Mal ve Hizmet Alım Giderleri	365.000,00
04	Faiz Giderleri	0,00
05	Cari Transferler	0,00
06	Sermaye Giderleri	0,00
07	Sermaye Transferleri	0,00
08	Borç verme	0,00
Toplam Bütçe Kaynak İhtiyacı		365.000,00
Bütçe Dışı Kaynak	Döner Sermaye	0,00
	Diğer Yurt İçi	0,00
	Yurt Dışı	0,00
Toplam Bütçe Dışı Kaynak İhtiyacı		0,00
Toplam Kaynak İhtiyacı		365.000,00

FAALİYET MALİYETLERİ TABLOSU

İdare Adı	ESENLER BELEDİYESİ
Performans Hedefi	TASARRUFA YÖNELİK ÇALIŞMALAR
Faaliyet Adı	TAŞINIR MALLARI KULLANAN PERSONELE İŞ BAŞINDA EĞİTİM VERİLMESİ
Sorumlu Harcama Birimi veya Birimleri	MALİ HİZMETLER MÜDÜRLÜĞÜ
Açıklamalar	

Ekonomik Kod		2016
01	Personel Giderleri	0,00
02	SGK Devlet Primi Giderleri	0,00
03	Mal ve Hizmet Alım Giderleri	0,00
04	Faiz Giderleri	0,00
05	Cari Transferler	0,00
06	Sermaye Giderleri	0,00
07	Sermaye Transferleri	0,00
08	Borç verme	0,00
Toplam Bütçe Kaynak İhtiyacı		0,00
Bütçe Dışı Kaynak	Döner Sermaye	0,00
	Diğer Yurt İçi	0,00
	Yurt Dışı	0,00
Toplam Bütçe Dışı Kaynak İhtiyacı		0,00
Toplam Kaynak İhtiyacı		0,00

FAALİYET MALİYETLERİ TABLOSU

İdare Adı	ESENLER BELEDİYESİ
Performans Hedefi	HALKLA İLİŞKİLER ÇALIŞMALARININ GELİŞTİRİLMESİ
Faaliyet Adı	VATANDAŞIN HİZMETLERDEN MEMNUNİYET ARAŞTIRMASI
Sorumlu Harcama Birimi veya Birimleri	HALKLA İLİŞKİLER MÜDÜRLÜĞÜ
Açıklamalar	

Ekonomik Kod		2016
01	Personel Giderleri	0,00
02	SGK Devlet Primi Giderleri	0,00
03	Mal ve Hizmet Alım Giderleri	100.000,00
04	Faiz Giderleri	0,00
05	Cari Transferler	0,00
06	Sermaye Giderleri	0,00
07	Sermaye Transferleri	0,00
08	Borç verme	0,00
Toplam Bütçe Kaynak İhtiyacı		100.000,00
Bütçe Dışı Kaynak	Döner Sermaye	0,00
	Diğer Yurt İçi	0,00
	Yurt Dışı	0,00
Toplam Bütçe Dışı Kaynak İhtiyacı		0,00
Toplam Kaynak İhtiyacı		100.000,00

FAALİYET MALİYETLERİ TABLOSU

İdare Adı	ESENLER BELEDİYESİ
Performans Hedefi	HALKLA İLİŞKİLER ÇALIŞMALARININ GELİŞTİRİLMESİ
Faaliyet Adı	FAALİYETLERİN (TANITIM VE PRODÜKSİYON) DUYURULMASI
Sorumlu Harcama Birimi veya Birimleri	HALKLA İLİŞKİLER MÜDÜRLÜĞÜ
Açıklamalar	

Ekonomik Kod		2016
01	Personel Giderleri	0,00
02	SGK Devlet Primi Giderleri	0,00
03	Mal ve Hizmet Alım Giderleri	1.000.000,00
04	Faiz Giderleri	0,00
05	Cari Transferler	0,00
06	Sermaye Giderleri	0,00
07	Sermaye Transferleri	0,00
08	Borç verme	0,00
Toplam Bütçe Kaynak İhtiyacı		1.000.000,00
Bütçe Dışı Kaynak	Döner Sermaye	0,00
	Diğer Yurt İçi	0,00
	Yurt Dışı	0,00
Toplam Bütçe Dışı Kaynak İhtiyacı		0,00
Toplam Kaynak İhtiyacı		1.000.000,00

FAALİYET MALİYETLERİ TABLOSU

İdare Adı	ESENLER BELEDİYESİ
Performans Hedefi	HALKLA İLİŞKİLER ÇALIŞMALARININ GELİŞTİRİLMESİ
Faaliyet Adı	BELEDİYE BÜLTENİ
Sorumlu Harcama Birimi veya Birimleri	KÜLTÜR İŞLERİ MÜDÜRLÜĞÜ
Açıklamalar	

Ekonomik Kod		2016
01	Personel Giderleri	0,00
02	SGK Devlet Primi Giderleri	0,00
03	Mal ve Hizmet Alım Giderleri	100.000,00
04	Faiz Giderleri	0,00
05	Cari Transferler	0,00
06	Sermaye Giderleri	0,00
07	Sermaye Transferleri	0,00
08	Borç verme	0,00
Toplam Bütçe Kaynak İhtiyacı		100.000,00
Bütçe Dışı Kaynak	Döner Sermaye	0,00
	Diğer Yurt İçi	0,00
	Yurt Dışı	0,00
Toplam Bütçe Dışı Kaynak İhtiyacı		0,00
Toplam Kaynak İhtiyacı		100.000,00

FAALİYET MALİYETLERİ TABLOSU

İdare Adı	ESENLER BELEDİYESİ
Performans Hedefi	HALKLA İLİŞKİLER ÇALIŞMALARININ GELİŞTİRİLMESİ
Faaliyet Adı	ÇOCUK, KADIN, GENÇLİK VE ENGELLİ MECLİS FAALİYETLERİ
Sorumlu Harcama Birimi veya Birimleri	KADIN VE AİLE HİZMETLERİ MÜDÜRLÜĞÜ
Açıklamalar	

Ekonomik Kod		2016
01	Personel Giderleri	0,00
02	SGK Devlet Primi Giderleri	0,00
03	Mal ve Hizmet Alım Giderleri	20.000,00
04	Faiz Giderleri	0,00
05	Cari Transferler	0,00
06	Sermaye Giderleri	0,00
07	Sermaye Transferleri	0,00
08	Borç verme	0,00
Toplam Bütçe Kaynak İhtiyacı		20.000,00
Bütçe Dışı Kaynak	Döner Sermaye	0,00
	Diğer Yurt İçi	0,00
	Yurt Dışı	0,00
Toplam Bütçe Dışı Kaynak İhtiyacı		0,00
Toplam Kaynak İhtiyacı		20.000,00

FAALİYET MALİYETLERİ TABLOSU

İdare Adı	ESENLER BELEDİYESİ
Performans Hedefi	HALKLA İLİŞKİLER ÇALIŞMALARININ GELİŞTİRİLMESİ
Faaliyet Adı	ÖNEMLİ GÜN VE HAFTALARDA SMS GÖNDERİLMESİ
Sorumlu Harcama Birimi veya Birimleri	DESTEK HİZMETLERİ MÜDÜRLÜĞÜ
Açıklamalar	

Ekonomik Kod		2016
01	Personel Giderleri	0,00
02	SGK Devlet Primi Giderleri	0,00
03	Mal ve Hizmet Alım Giderleri	10.000,00
04	Faiz Giderleri	0,00
05	Cari Transferler	0,00
06	Sermaye Giderleri	0,00
07	Sermaye Transferleri	0,00
08	Borç verme	0,00
Toplam Bütçe Kaynak İhtiyacı		10.000,00
Bütçe Dışı Kaynak	Döner Sermaye	0,00
	Diğer Yurt İçi	0,00
	Yurt Dışı	0,00
Toplam Bütçe Dışı Kaynak İhtiyacı		0,00
Toplam Kaynak İhtiyacı		10.000,00

FAALİYET MALİYETLERİ TABLOSU

İdare Adı	ESENLER BELEDİYESİ
Performans Hedefi	HALKLA İLİŞKİLER ÇALIŞMALARININ GELİŞTİRİLMESİ
Faaliyet Adı	SOSYAL MEDYA YÖNETİMİ
Sorumlu Harcama Birimi veya Birimleri	HALKLA İLİŞKİLER MÜDÜRLÜĞÜ
Açıklamalar	

Ekonomik Kod		2016
01	Personel Giderleri	0,00
02	SGK Devlet Primi Giderleri	0,00
03	Mal ve Hizmet Alım Giderleri	0,00
04	Faiz Giderleri	0,00
05	Cari Transferler	0,00
06	Sermaye Giderleri	0,00
07	Sermaye Transferleri	0,00
08	Borç verme	0,00
Toplam Bütçe Kaynak İhtiyacı		0,00
Bütçe Dışı Kaynak	Döner Sermaye	0,00
	Diğer Yurt İçi	0,00
	Yurt Dışı	0,00
Toplam Bütçe Dışı Kaynak İhtiyacı		0,00
Toplam Kaynak İhtiyacı		0,00

FAALİYET MALİYETLERİ TABLOSU

İdare Adı	ESENLER BELEDİYESİ
Performans Hedefi	HALKLA İLİŞKİLER ÇALIŞMALARININ GELİŞTİRİLMESİ
Faaliyet Adı	KÜLTÜREL FAALİYETLER
Sorumlu Harcama Birimi veya Birimleri	KÜLTÜR İŞLERİ MÜDÜRLÜĞÜ
Açıklamalar	

Ekonomik Kod		2016
01	Personel Giderleri	0,00
02	SGK Devlet Primi Giderleri	0,00
03	Mal ve Hizmet Alım Giderleri	0,00
04	Faiz Giderleri	0,00
05	Cari Transferler	1.555.000,00
06	Sermaye Giderleri	0,00
07	Sermaye Transferleri	0,00
08	Borç verme	0,00
Toplam Bütçe Kaynak İhtiyacı		1.555.000,00
Bütçe Dışı Kaynak	Döner Sermaye	0,00
	Diğer Yurt İçi	0,00
	Yurt Dışı	0,00
Toplam Bütçe Dışı Kaynak İhtiyacı		0,00
Toplam Kaynak İhtiyacı		1.555.000,00

FAALİYET MALİYETLERİ TABLOSU

İdare Adı	ESENLER BELEDİYESİ
Performans Hedefi	HALKLA İLİŞKİLER ÇALIŞMALARININ GELİŞTİRİLMESİ
Faaliyet Adı	KENT KONSEYİ
Sorumlu Harcama Birimi veya Birimleri	YAZI İŞLERİ MÜDÜRLÜĞÜ
Açıklamalar	

Ekonomik Kod		2016
01	Personel Giderleri	0,00
02	SGK Devlet Primi Giderleri	0,00
03	Mal ve Hizmet Alım Giderleri	20.000,00
04	Faiz Giderleri	0,00
05	Cari Transferler	0,00
06	Sermaye Giderleri	0,00
07	Sermaye Transferleri	0,00
08	Borç verme	0,00
Toplam Bütçe Kaynak İhtiyacı		20.000,00
Bütçe Dışı Kaynak	Döner Sermaye	0,00
	Diğer Yurt İçi	0,00
	Yurt Dışı	0,00
Toplam Bütçe Dışı Kaynak İhtiyacı		0,00
Toplam Kaynak İhtiyacı		20.000,00

FAALİYET MALİYETLERİ TABLOSU

İdare Adı	ESENLER BELEDİYESİ
Performans Hedefi	HALKLA İLİŞKİLER ÇALIŞMALARININ GELİŞTİRİLMESİ
Faaliyet Adı	MESLEK GRUPLARIYLA TOPLANTILAR
Sorumlu Harcama Birimi veya Birimleri	HALKLA İLİŞKİLER MÜDÜRLÜĞÜ
Açıklamalar	

Ekonomik Kod		2016
01	Personel Giderleri	0,00
02	SGK Devlet Primi Giderleri	0,00
03	Mal ve Hizmet Alım Giderleri	20.000,00
04	Faiz Giderleri	0,00
05	Cari Transferler	0,00
06	Sermaye Giderleri	0,00
07	Sermaye Transferleri	0,00
08	Borç verme	0,00
Toplam Bütçe Kaynak İhtiyacı		20.000,00
Bütçe Dışı Kaynak	Döner Sermaye	0,00
	Diğer Yurt İçi	0,00
	Yurt Dışı	0,00
Toplam Bütçe Dışı Kaynak İhtiyacı		0,00
Toplam Kaynak İhtiyacı		20.000,00

FAALİYET MALİYETLERİ TABLOSU

İdare Adı	ESENLER BELEDİYESİ
Performans Hedefi	HALKLA İLİŞKİLER ÇALIŞMALARININ GELİŞTİRİLMESİ
Faaliyet Adı	MAHALLE ZİYARETLERİ
Sorumlu Harcama Birimi veya Birimleri	HALKLA İLİŞKİLER MÜDÜRLÜĞÜ
Açıklamalar	

Ekonomik Kod		2016
01	Personel Giderleri	0,00
02	SGK Devlet Primi Giderleri	0,00
03	Mal ve Hizmet Alım Giderleri	0,00
04	Faiz Giderleri	0,00
05	Cari Transferler	0,00
06	Sermaye Giderleri	0,00
07	Sermaye Transferleri	0,00
08	Borç verme	0,00
Toplam Bütçe Kaynak İhtiyacı		0,00
Bütçe Dışı Kaynak	Döner Sermaye	0,00
	Diğer Yurt İçi	0,00
	Yurt Dışı	0,00
Toplam Bütçe Dışı Kaynak İhtiyacı		0,00
Toplam Kaynak İhtiyacı		0,00

FAALİYET MALİYETLERİ TABLOSU

İdare Adı	ESENLER BELEDİYESİ
Performans Hedefi	HALKLA İLİŞKİLER ÇALIŞMALARININ GELİŞTİRİLMESİ
Faaliyet Adı	BÖLGE TOPLANTILARI
Sorumlu Harcama Birimi veya Birimleri	HALKLA İLİŞKİLER MÜDÜRLÜĞÜ
Açıklamalar	

Ekonomik Kod		2016
01	Personel Giderleri	0,00
02	SGK Devlet Primi Giderleri	0,00
03	Mal ve Hizmet Alım Giderleri	0,00
04	Faiz Giderleri	0,00
05	Cari Transferler	0,00
06	Sermaye Giderleri	0,00
07	Sermaye Transferleri	0,00
08	Borç verme	0,00
Toplam Bütçe Kaynak İhtiyacı		0,00
Bütçe Dışı Kaynak	Döner Sermaye	0,00
	Diğer Yurt İçi	0,00
	Yurt Dışı	0,00
Toplam Bütçe Dışı Kaynak İhtiyacı		0,00
Toplam Kaynak İhtiyacı		0,00

FAALİYET MALİYETLERİ TABLOSU

İdare Adı	ESENLER BELEDİYESİ
Performans Hedefi	HALKLA İLİŞKİLER ÇALIŞMALARININ GELİŞTİRİLMESİ
Faaliyet Adı	BELEDİYE GÖNÜLLÜ HAREKETİ
Sorumlu Harcama Birimi veya Birimleri	DESTEK HİZMETLERİ MÜDÜRLÜĞÜ
Açıklamalar	

Ekonomik Kod		2016
01	Personel Giderleri	0,00
02	SGK Devlet Primi Giderleri	0,00
03	Mal ve Hizmet Alım Giderleri	20.000,00
04	Faiz Giderleri	0,00
05	Cari Transferler	0,00
06	Sermaye Giderleri	0,00
07	Sermaye Transferleri	0,00
08	Borç verme	0,00
Toplam Bütçe Kaynak İhtiyacı		20.000,00
Bütçe Dışı Kaynak	Döner Sermaye	0,00
	Diğer Yurt İçi	0,00
	Yurt Dışı	0,00
Toplam Bütçe Dışı Kaynak İhtiyacı		0,00
Toplam Kaynak İhtiyacı		20.000,00

FAALİYET MALİYETLERİ TABLOSU

İdare Adı	ESENLER BELEDİYESİ
Performans Hedefi	HALKLA İLİŞKİLER ÇALIŞMALARININ GELİŞTİRİLMESİ
Faaliyet Adı	BELEDİYE FAALİYETLERİNİN TANITILDIĞI BİLBORD, TOTEM BENZERİ MATERYALLERİN KULLANILMASI
Sorumlu Harcama Birimi veya Birimleri	KÜLTÜR İŞLERİ MÜDÜRLÜĞÜ
Açıklamalar	

Ekonomik Kod		2016
01	Personel Giderleri	0,00
02	SGK Devlet Primi Giderleri	0,00
03	Mal ve Hizmet Alım Giderleri	525.000,00
04	Faiz Giderleri	0,00
05	Cari Transferler	0,00
06	Sermaye Giderleri	0,00
07	Sermaye Transferleri	0,00
08	Borç verme	0,00
Toplam Bütçe Kaynak İhtiyacı		525.000,00
Bütçe Dışı Kaynak	Döner Sermaye	0,00
	Diğer Yurt İçi	0,00
	Yurt Dışı	0,00
Toplam Bütçe Dışı Kaynak İhtiyacı		0,00
Toplam Kaynak İhtiyacı		525.000,00

FAALİYET MALİYETLERİ TABLOSU

İdare Adı	ESENLER BELEDİYESİ
Performans Hedefi	ÇÖZÜM MERKEZİ (ESTİM TOPLUMSAL İLETİŞİM MERKEZİ) FAALİYETLERİNİN SÜRDÜRÜLMESİ
Faaliyet Adı	ESTİM TOPLUMSAL İLETİŞİM MERKEZİ SERVİSİ FAALİYETİ
Sorumlu Harcama Birimi veya Birimleri	HALKLA İLİŞKİLER MÜDÜRLÜĞÜ
Açıklamalar	

Ekonomik Kod		2016
01	Personel Giderleri	0,00
02	SGK Devlet Primi Giderleri	0,00
03	Mal ve Hizmet Alım Giderleri	0,00
04	Faiz Giderleri	0,00
05	Cari Transferler	0,00
06	Sermaye Giderleri	0,00
07	Sermaye Transferleri	0,00
08	Borç verme	0,00
Toplam Bütçe Kaynak İhtiyacı		0,00
Bütçe Dışı Kaynak	Döner Sermaye	0,00
	Diğer Yurt İçi	0,00
	Yurt Dışı	0,00
Toplam Bütçe Dışı Kaynak İhtiyacı		0,00
Toplam Kaynak İhtiyacı		0,00

FAALİYET MALİYETLERİ TABLOSU

İdare Adı	ESENLER BELEDİYESİ
Performans Hedefi	ÇÖZÜM MERKEZİ (ESTİM TOPLUMSAL İLETİŞİM MERKEZİ) FAALİYETLERİNİN SÜRDÜRÜLMESİ
Faaliyet Adı	SERVİS PERSONELİNİN EĞİTİM FAALİYETLERİ
Sorumlu Harcama Birimi veya Birimleri	HALKLA İLİŞKİLER MÜDÜRLÜĞÜ
Açıklamalar	

Ekonomik Kod		2016
01	Personel Giderleri	0,00
02	SGK Devlet Primi Giderleri	0,00
03	Mal ve Hizmet Alım Giderleri	5.000,00
04	Faiz Giderleri	0,00
05	Cari Transferler	0,00
06	Sermaye Giderleri	0,00
07	Sermaye Transferleri	0,00
08	Borç verme	0,00
Toplam Bütçe Kaynak İhtiyacı		5.000,00
Bütçe Dışı Kaynak	Döner Sermaye	0,00
	Diğer Yurt İçi	0,00
	Yurt Dışı	0,00
Toplam Bütçe Dışı Kaynak İhtiyacı		0,00
Toplam Kaynak İhtiyacı		5.000,00

FAALİYET MALİYETLERİ TABLOSU

İdare Adı	ESENLER BELEDİYESİ
Performans Hedefi	ÇÖZÜM MERKEZİ (ESTİM TOPLUMSAL İLETİŞİM MERKEZİ) FAALİYETLERİNİN SÜRDÜRÜLMESİ
Faaliyet Adı	VATANDAŞ TALEP VE ŞİKAYETLERİNİN GERİ DÖNÜŞÜMLERİNİN İZLENMESİ VE RAPORLANMASI
Sorumlu Harcama Birimi veya Birimleri	HALKLA İLİŞKİLER MÜDÜRLÜĞÜ
Açıklamalar	

Ekonomik Kod		2016
01	Personel Giderleri	0,00
02	SGK Devlet Primi Giderleri	0,00
03	Mal ve Hizmet Alım Giderleri	0,00
04	Faiz Giderleri	0,00
05	Cari Transferler	0,00
06	Sermaye Giderleri	0,00
07	Sermaye Transferleri	0,00
08	Borç verme	0,00
Toplam Bütçe Kaynak İhtiyacı		0,00
Bütçe Dışı Kaynak	Döner Sermaye	0,00
	Diğer Yurt İçi	0,00
	Yurt Dışı	0,00
Toplam Bütçe Dışı Kaynak İhtiyacı		0,00
Toplam Kaynak İhtiyacı		0,00

FAALİYET MALİYETLERİ TABLOSU

İdare Adı	ESENLER BELEDİYESİ
Performans Hedefi	ÇÖZÜM MERKEZİ (ESTİM TOPLUMSAL İLETİŞİM MERKEZİ) FAALİYETLERİNİN SÜRDÜRÜLMESİ
Faaliyet Adı	KENTSEL DÖNÜŞÜM BİLGİLENDİRME MASASI
Sorumlu Harcama Birimi veya Birimleri	KENTSEL DÖNÜŞÜM MÜDÜRLÜĞÜ
Açıklamalar	

Ekonomik Kod		2016
01	Personel Giderleri	0,00
02	SGK Devlet Primi Giderleri	0,00
03	Mal ve Hizmet Alım Giderleri	0,00
04	Faiz Giderleri	0,00
05	Cari Transferler	0,00
06	Sermaye Giderleri	0,00
07	Sermaye Transferleri	0,00
08	Borç verme	0,00
Toplam Bütçe Kaynak İhtiyacı		0,00
Bütçe Dışı Kaynak	Döner Sermaye	0,00
	Diğer Yurt İçi	0,00
	Yurt Dışı	0,00
Toplam Bütçe Dışı Kaynak İhtiyacı		0,00
Toplam Kaynak İhtiyacı		0,00

FAALİYET MALİYETLERİ TABLOSU

İdare Adı	ESENLER BELEDİYESİ
Performans Hedefi	KURUM İÇİ İLETİŞİMİ GELİŞTİRMEK
Faaliyet Adı	BAŞKAN VE YARDIMCILARININ PERİYODİK TOPLANTILARI
Sorumlu Harcama Birimi veya Birimleri	ÖZEL KALEM MÜDÜRLÜĞÜ
Açıklamalar	

Ekonomik Kod		2016
01	Personel Giderleri	0,00
02	SGK Devlet Primi Giderleri	0,00
03	Mal ve Hizmet Alım Giderleri	0,00
04	Faiz Giderleri	0,00
05	Cari Transferler	0,00
06	Sermaye Giderleri	0,00
07	Sermaye Transferleri	0,00
08	Borç verme	0,00
Toplam Bütçe Kaynak İhtiyacı		0,00
Bütçe Dışı Kaynak	Döner Sermaye	0,00
	Diğer Yurt İçi	0,00
	Yurt Dışı	0,00
Toplam Bütçe Dışı Kaynak İhtiyacı		0,00
Toplam Kaynak İhtiyacı		0,00

FAALİYET MALİYETLERİ TABLOSU

İdare Adı	ESENLER BELEDİYESİ
Performans Hedefi	KURUM İÇİ İLETİŞİMİ GELİŞTİRMEK
Faaliyet Adı	BAŞKAN VE MÜDÜRLER PERİYODİK TOPLANTILARI
Sorumlu Harcama Birimi veya Birimleri	ÖZEL KALEM MÜDÜRLÜĞÜ
Açıklamalar	

Ekonomik Kod		2016
01	Personel Giderleri	0,00
02	SGK Devlet Primi Giderleri	0,00
03	Mal ve Hizmet Alım Giderleri	0,00
04	Faiz Giderleri	0,00
05	Cari Transferler	0,00
06	Sermaye Giderleri	0,00
07	Sermaye Transferleri	0,00
08	Borç verme	0,00
Toplam Bütçe Kaynak İhtiyacı		0,00
Bütçe Dışı Kaynak	Döner Sermaye	0,00
	Diğer Yurt İçi	0,00
	Yurt Dışı	0,00
Toplam Bütçe Dışı Kaynak İhtiyacı		0,00
Toplam Kaynak İhtiyacı		0,00

FAALİYET MALİYETLERİ TABLOSU

İdare Adı	ESENLER BELEDİYESİ
Performans Hedefi	KURUM İÇİ İLETİŞİMİ GELİŞTİRMEK
Faaliyet Adı	BAŞKAN VE YARDIMCILARININ MÜDÜRLER İLE PERİYODİK TOPLANTILARI
Sorumlu Harcama Birimi veya Birimleri	ÖZEL KALEM MÜDÜRLÜĞÜ
Açıklamalar	

Ekonomik Kod		2016
01	Personel Giderleri	0,00
02	SGK Devlet Primi Giderleri	0,00
03	Mal ve Hizmet Alım Giderleri	0,00
04	Faiz Giderleri	0,00
05	Cari Transferler	0,00
06	Sermaye Giderleri	0,00
07	Sermaye Transferleri	0,00
08	Borç verme	0,00
Toplam Bütçe Kaynak İhtiyacı		0,00
Bütçe Dışı Kaynak	Döner Sermaye	0,00
	Diğer Yurt İçi	0,00
	Yurt Dışı	0,00
Toplam Bütçe Dışı Kaynak İhtiyacı		0,00
Toplam Kaynak İhtiyacı		0,00

FAALİYET MALİYETLERİ TABLOSU

İdare Adı	ESENLER BELEDİYESİ
Performans Hedefi	KURUM İÇİ İLETİŞİMİ GELİŞTİRMEK
Faaliyet Adı	BAŞKAN YARDIMCILARININ BAĞLI MÜDÜRLERİYLE PERİYODİK TOPLANTILARI
Sorumlu Harcama Birimi veya Birimleri	ÖZEL KALEM MÜDÜRLÜĞÜ
Açıklamalar	

Ekonomik Kod		2016
01	Personel Giderleri	0,00
02	SGK Devlet Primi Giderleri	0,00
03	Mal ve Hizmet Alım Giderleri	0,00
04	Faiz Giderleri	0,00
05	Cari Transferler	0,00
06	Sermaye Giderleri	0,00
07	Sermaye Transferleri	0,00
08	Borç verme	0,00
Toplam Bütçe Kaynak İhtiyacı		0,00
Bütçe Dışı Kaynak	Döner Sermaye	0,00
	Diğer Yurt İçi	0,00
	Yurt Dışı	0,00
Toplam Bütçe Dışı Kaynak İhtiyacı		0,00
Toplam Kaynak İhtiyacı		0,00

FAALİYET MALİYETLERİ TABLOSU

İdare Adı	ESENLER BELEDİYESİ
Performans Hedefi	KURUM İÇİ İLETİŞİMİ GELİŞTİRMEK
Faaliyet Adı	MÜDÜRLERİN PERSONELİ İLE PERİYODİK TOPLANTILARI
Sorumlu Harcama Birimi veya Birimleri	ÖZEL KALEM MÜDÜRLÜĞÜ
Açıklamalar	

Ekonomik Kod		2016
01	Personel Giderleri	0,00
02	SGK Devlet Primi Giderleri	0,00
03	Mal ve Hizmet Alım Giderleri	0,00
04	Faiz Giderleri	0,00
05	Cari Transferler	0,00
06	Sermaye Giderleri	0,00
07	Sermaye Transferleri	0,00
08	Borç verme	0,00
Toplam Bütçe Kaynak İhtiyacı		0,00
Bütçe Dışı Kaynak	Döner Sermaye	0,00
	Diğer Yurt İçi	0,00
	Yurt Dışı	0,00
Toplam Bütçe Dışı Kaynak İhtiyacı		0,00
Toplam Kaynak İhtiyacı		0,00

FAALİYET MALİYETLERİ TABLOSU

İdare Adı	ESENLER BELEDİYESİ
Performans Hedefi	KURUM İÇİ İLETİŞİMİ GELİŞTİRMEK
Faaliyet Adı	GENEL DEĞERLENDİRME (BAŞKAN-BAŞKAN YRD-MÜDÜRLER) TOPLANTILARI
Sorumlu Harcama Birimi veya Birimleri	İNSAN KAYNAKLARI VE EĞİTİM MÜDÜRLÜĞÜ
Açıklamalar	

Ekonomik Kod		2016
01	Personel Giderleri	0,00
02	SGK Devlet Primi Giderleri	0,00
03	Mal ve Hizmet Alım Giderleri	50.000,00
04	Faiz Giderleri	0,00
05	Cari Transferler	0,00
06	Sermaye Giderleri	0,00
07	Sermaye Transferleri	0,00
08	Borç verme	0,00
Toplam Bütçe Kaynak İhtiyacı		50.000,00
Bütçe Dışı Kaynak	Döner Sermaye	0,00
	Diğer Yurt İçi	0,00
	Yurt Dışı	0,00
Toplam Bütçe Dışı Kaynak İhtiyacı		0,00
Toplam Kaynak İhtiyacı		50.000,00

FAALİYET MALİYETLERİ TABLOSU

İdare Adı	ESENLER BELEDİYESİ
Performans Hedefi	KONFERANSLAR, SEMİNERLER, PANELLER, ATÖLYE ÇALIŞMALARI, KONSERLER, SERGİLER, SİNEMA GÖSTERİMLERİ DÜZENLEMELER VE YAYINLAR
Faaliyet Adı	KİŞİSEL GELİŞİM SEMİNERLERİ
Sorumlu Harcama Birimi veya Birimleri	İNSAN KAYNAKLARI VE EĞİTİM MÜDÜRLÜĞÜ
Açıklamalar	

Ekonomik Kod		2016
01	Personel Giderleri	0,00
02	SGK Devlet Primi Giderleri	0,00
03	Mal ve Hizmet Alım Giderleri	50.000,00
04	Faiz Giderleri	0,00
05	Cari Transferler	0,00
06	Sermaye Giderleri	0,00
07	Sermaye Transferleri	0,00
08	Borç verme	0,00
Toplam Bütçe Kaynak İhtiyacı		50.000,00
Bütçe Dışı Kaynak	Döner Sermaye	0,00
	Diğer Yurt İçi	0,00
	Yurt Dışı	0,00
Toplam Bütçe Dışı Kaynak İhtiyacı		0,00
Toplam Kaynak İhtiyacı		50.000,00

FAALİYET MALİYETLERİ TABLOSU

İdare Adı	ESENLER BELEDİYESİ
Performans Hedefi	KONFERANSLAR, SEMİNERLER, PANELLER, ATÖLYE ÇALIŞMALARI, KONSERLER, SERGİLER, SİNEMA GÖSTERİMLERİ DÜZENLEMELER VE YAYINLAR
Faaliyet Adı	KONFERANSLAR, PANELLER VE ATÖLYE ÇALIŞMALARI DÜZENLEMELER
Sorumlu Harcama Birimi veya Birimleri	KÜLTÜR İŞLERİ MÜDÜRLÜĞÜ
Açıklamalar	

Ekonomik Kod		2016
01	Personel Giderleri	0,00
02	SGK Devlet Primi Giderleri	0,00
03	Mal ve Hizmet Alım Giderleri	420.000,00
04	Faiz Giderleri	0,00
05	Cari Transferler	0,00
06	Sermaye Giderleri	0,00
07	Sermaye Transferleri	0,00
08	Borç verme	0,00
Toplam Bütçe Kaynak İhtiyacı		420.000,00
Bütçe Dışı Kaynak	Döner Sermaye	0,00
	Diğer Yurt İçi	0,00
	Yurt Dışı	0,00
Toplam Bütçe Dışı Kaynak İhtiyacı		0,00
Toplam Kaynak İhtiyacı		420.000,00

FAALİYET MALİYETLERİ TABLOSU

İdare Adı	ESENLER BELEDİYESİ
Performans Hedefi	KONFERANSLAR, SEMİNERLER, PANELLER, ATÖLYE ÇALIŞMALARI, KONSERLER, SERGİLER, SİNEMA GÖSTERİMLERİ DÜZENLEMEK VE YAYINLAR
Faaliyet Adı	FESTİVAL-ŞENLİK DÜZENLEMEK
Sorumlu Harcama Birimi veya Birimleri	KÜLTÜR İŞLERİ MÜDÜRLÜĞÜ
Açıklamalar	

Ekonomik Kod		2016
01	Personel Giderleri	0,00
02	SGK Devlet Primi Giderleri	0,00
03	Mal ve Hizmet Alım Giderleri	315.000,00
04	Faiz Giderleri	0,00
05	Cari Transferler	0,00
06	Sermaye Giderleri	0,00
07	Sermaye Transferleri	0,00
08	Borç verme	0,00
Toplam Bütçe Kaynak İhtiyacı		315.000,00
Bütçe Dışı Kaynak	Döner Sermaye	0,00
	Diğer Yurt İçi	0,00
	Yurt Dışı	0,00
Toplam Bütçe Dışı Kaynak İhtiyacı		0,00
Toplam Kaynak İhtiyacı		315.000,00

FAALİYET MALİYETLERİ TABLOSU

İdare Adı	ESENLER BELEDİYESİ
Performans Hedefi	KONFERANSLAR, SEMİNERLER, PANELLER, ATÖLYE ÇALIŞMALARI, KONSERLER, SERGİLER, SİNEMA GÖSTERİMLERİ DÜZENLEMEK VE YAYINLAR
Faaliyet Adı	SİNEMA VE TİYATRO GÖSTERİMİ
Sorumlu Harcama Birimi veya Birimleri	KÜLTÜR İŞLERİ MÜDÜRLÜĞÜ
Açıklamalar	

Ekonomik Kod		2016
01	Personel Giderleri	0,00
02	SGK Devlet Primi Giderleri	0,00
03	Mal ve Hizmet Alım Giderleri	200.000,00
04	Faiz Giderleri	0,00
05	Cari Transferler	0,00
06	Sermaye Giderleri	0,00
07	Sermaye Transferleri	0,00
08	Borç verme	0,00
Toplam Bütçe Kaynak İhtiyacı		200.000,00
Bütçe Dışı Kaynak	Döner Sermaye	0,00
	Diğer Yurt İçi	0,00
	Yurt Dışı	0,00
Toplam Bütçe Dışı Kaynak İhtiyacı		0,00
Toplam Kaynak İhtiyacı		200.000,00

FAALİYET MALİYETLERİ TABLOSU

İdare Adı	ESENLER BELEDİYESİ
Performans Hedefi	KONFERANSLAR, SEMİNERLER, PANELLER, ATÖLYE ÇALIŞMALARI, KONSERLER, SERGİLER, SİNEMA GÖSTERİMLERİ DÜZENLEMELER VE YAYINLAR
Faaliyet Adı	SERGİ
Sorumlu Harcama Birimi veya Birimleri	KÜLTÜR İŞLERİ MÜDÜRLÜĞÜ
Açıklamalar	

Ekonomik Kod		2016
01	Personel Giderleri	0,00
02	SGK Devlet Primi Giderleri	0,00
03	Mal ve Hizmet Alım Giderleri	20.000,00
04	Faiz Giderleri	0,00
05	Cari Transferler	0,00
06	Sermaye Giderleri	0,00
07	Sermaye Transferleri	0,00
08	Borç verme	0,00
Toplam Bütçe Kaynak İhtiyacı		20.000,00
Bütçe Dışı Kaynak	Döner Sermaye	0,00
	Diğer Yurt İçi	0,00
	Yurt Dışı	0,00
Toplam Bütçe Dışı Kaynak İhtiyacı		0,00
Toplam Kaynak İhtiyacı		20.000,00

FAALİYET MALİYETLERİ TABLOSU

İdare Adı	ESENLER BELEDİYESİ
Performans Hedefi	KONFERANSLAR, SEMİNERLER, PANELLER, ATÖLYE ÇALIŞMALARI, KONSERLER, SERGİLER, SİNEMA GÖSTERİMLERİ DÜZENLEMELER VE YAYINLAR
Faaliyet Adı	KONSER-ŞİİR DİNLETİSİ
Sorumlu Harcama Birimi veya Birimleri	KÜLTÜR İŞLERİ MÜDÜRLÜĞÜ
Açıklamalar	

Ekonomik Kod		2016
01	Personel Giderleri	0,00
02	SGK Devlet Primi Giderleri	0,00
03	Mal ve Hizmet Alım Giderleri	250.000,00
04	Faiz Giderleri	0,00
05	Cari Transferler	0,00
06	Sermaye Giderleri	0,00
07	Sermaye Transferleri	0,00
08	Borç verme	0,00
Toplam Bütçe Kaynak İhtiyacı		250.000,00
Bütçe Dışı Kaynak	Döner Sermaye	0,00
	Diğer Yurt İçi	0,00
	Yurt Dışı	0,00
Toplam Bütçe Dışı Kaynak İhtiyacı		0,00
Toplam Kaynak İhtiyacı		250.000,00

FAALİYET MALİYETLERİ TABLOSU

İdare Adı	ESENLER BELEDİYESİ
Performans Hedefi	KONFERANSLAR, SEMİNERLER, PANELLER, ATÖLYE ÇALIŞMALARI, KONSERLER, SERGİLER, SİNEMA GÖSTERİMLERİ DÜZENLEMELER VE YAYINLAR
Faaliyet Adı	YAYINLAR
Sorumlu Harcama Birimi veya Birimleri	KÜLTÜR İŞLERİ MÜDÜRLÜĞÜ
Açıklamalar	

Ekonomik Kod		2016
01	Personel Giderleri	0,00
02	SGK Devlet Primi Giderleri	0,00
03	Mal ve Hizmet Alım Giderleri	350.000,00
04	Faiz Giderleri	0,00
05	Cari Transferler	0,00
06	Sermaye Giderleri	0,00
07	Sermaye Transferleri	0,00
08	Borç verme	0,00
Toplam Bütçe Kaynak İhtiyacı		350.000,00
Bütçe Dışı Kaynak	Döner Sermaye	0,00
	Diğer Yurt İçi	0,00
	Yurt Dışı	0,00
Toplam Bütçe Dışı Kaynak İhtiyacı		0,00
Toplam Kaynak İhtiyacı		350.000,00

FAALİYET MALİYETLERİ TABLOSU

İdare Adı	ESENLER BELEDİYESİ
Performans Hedefi	KÜLTÜREL TESİS YAPIMI
Faaliyet Adı	GENÇLİK MERKEZİ YAPILMASI
Sorumlu Harcama Birimi veya Birimleri	FEN İŞLERİ MÜDÜRLÜĞÜ
Açıklamalar	

Ekonomik Kod		2016
01	Personel Giderleri	0,00
02	SGK Devlet Primi Giderleri	0,00
03	Mal ve Hizmet Alım Giderleri	0,00
04	Faiz Giderleri	0,00
05	Cari Transferler	0,00
06	Sermaye Giderleri	2.780.000,00
07	Sermaye Transferleri	0,00
08	Borç verme	0,00
Toplam Bütçe Kaynak İhtiyacı		2.780.000,00
Bütçe Dışı Kaynak	Döner Sermaye	0,00
	Diğer Yurt İçi	0,00
	Yurt Dışı	0,00
Toplam Bütçe Dışı Kaynak İhtiyacı		0,00
Toplam Kaynak İhtiyacı		2.780.000,00

FAALİYET MALİYETLERİ TABLOSU

İdare Adı	ESENLER BELEDİYESİ
Performans Hedefi	KÜLTÜREL TESİS YAPIMI
Faaliyet Adı	ÖĞRENCİ YURDU YAPILMASI
Sorumlu Harcama Birimi veya Birimleri	FEN İŞLERİ MÜDÜRLÜĞÜ
Açıklamalar	

Ekonomik Kod		2016
01	Personel Giderleri	0,00
02	SGK Devlet Primi Giderleri	0,00
03	Mal ve Hizmet Alım Giderleri	0,00
04	Faiz Giderleri	0,00
05	Cari Transferler	0,00
06	Sermaye Giderleri	2.155.000,00
07	Sermaye Transferleri	0,00
08	Borç verme	0,00
Toplam Bütçe Kaynak İhtiyacı		2.155.000,00
Bütçe Dışı Kaynak	Döner Sermaye	0,00
	Diğer Yurt İçi	0,00
	Yurt Dışı	0,00
Toplam Bütçe Dışı Kaynak İhtiyacı		0,00
Toplam Kaynak İhtiyacı		2.155.000,00

FAALİYET MALİYETLERİ TABLOSU

İdare Adı	ESENLER BELEDİYESİ
Performans Hedefi	KÜLTÜREL TESİS YAPIMI
Faaliyet Adı	MÜFTÜLÜK YAPIMI VE CAMİLERDE TADİLAT YAPIMI
Sorumlu Harcama Birimi veya Birimleri	FEN İŞLERİ MÜDÜRLÜĞÜ
Açıklamalar	

Ekonomik Kod		2016
01	Personel Giderleri	0,00
02	SGK Devlet Primi Giderleri	0,00
03	Mal ve Hizmet Alım Giderleri	0,00
04	Faiz Giderleri	0,00
05	Cari Transferler	0,00
06	Sermaye Giderleri	2.370.000,00
07	Sermaye Transferleri	0,00
08	Borç verme	0,00
Toplam Bütçe Kaynak İhtiyacı		2.370.000,00
Bütçe Dışı Kaynak	Döner Sermaye	0,00
	Diğer Yurt İçi	0,00
	Yurt Dışı	0,00
Toplam Bütçe Dışı Kaynak İhtiyacı		0,00
Toplam Kaynak İhtiyacı		2.370.000,00

FAALİYET MALİYETLERİ TABLOSU

İdare Adı	ESENLER BELEDİYESİ
Performans Hedefi	KÜLTÜREL TESİS YAPIMI
Faaliyet Adı	KAMU BİNALARINDA TADİLAT YAPILMASI
Sorumlu Harcama Birimi veya Birimleri	FEN İŞLERİ MÜDÜRLÜĞÜ
Açıklamalar	

Ekonomik Kod		2016
01	Personel Giderleri	0,00
02	SGK Devlet Primi Giderleri	0,00
03	Mal ve Hizmet Alım Giderleri	0,00
04	Faiz Giderleri	0,00
05	Cari Transferler	0,00
06	Sermaye Giderleri	3.310.000,00
07	Sermaye Transferleri	0,00
08	Borç verme	0,00
Toplam Bütçe Kaynak İhtiyacı		3.310.000,00
Bütçe Dışı Kaynak	Döner Sermaye	0,00
	Diğer Yurt İçi	0,00
	Yurt Dışı	0,00
Toplam Bütçe Dışı Kaynak İhtiyacı		0,00
Toplam Kaynak İhtiyacı		3.310.000,00

FAALİYET MALİYETLERİ TABLOSU

İdare Adı	ESENLER BELEDİYESİ
Performans Hedefi	KÜLTÜREL TESİS YAPIMI
Faaliyet Adı	SPOR SALONU YAPILMASI
Sorumlu Harcama Birimi veya Birimleri	FEN İŞLERİ MÜDÜRLÜĞÜ
Açıklamalar	

Ekonomik Kod		2016
01	Personel Giderleri	0,00
02	SGK Devlet Primi Giderleri	0,00
03	Mal ve Hizmet Alım Giderleri	0,00
04	Faiz Giderleri	0,00
05	Cari Transferler	0,00
06	Sermaye Giderleri	2.850.000,00
07	Sermaye Transferleri	0,00
08	Borç verme	0,00
Toplam Bütçe Kaynak İhtiyacı		2.850.000,00
Bütçe Dışı Kaynak	Döner Sermaye	0,00
	Diğer Yurt İçi	0,00
	Yurt Dışı	0,00
Toplam Bütçe Dışı Kaynak İhtiyacı		0,00
Toplam Kaynak İhtiyacı		2.850.000,00

FAALİYET MALİYETLERİ TABLOSU

İdare Adı	ESENLER BELEDİYESİ
Performans Hedefi	KÜLTÜREL TESİS YAPIMI
Faaliyet Adı	TARİHİ SU KEMERİ ÇEVRE DÜZENLEMESİ YAPILMASI
Sorumlu Harcama Birimi veya Birimleri	FEN İŞLERİ MÜDÜRLÜĞÜ
Açıklamalar	

Ekonomik Kod		2016
01	Personel Giderleri	0,00
02	SGK Devlet Primi Giderleri	0,00
03	Mal ve Hizmet Alım Giderleri	0,00
04	Faiz Giderleri	0,00
05	Cari Transferler	0,00
06	Sermaye Giderleri	1.800.000,00
07	Sermaye Transferleri	0,00
08	Borç verme	0,00
Toplam Bütçe Kaynak İhtiyacı		1.800.000,00
Bütçe Dışı Kaynak	Döner Sermaye	0,00
	Diğer Yurt İçi	0,00
	Yurt Dışı	0,00
Toplam Bütçe Dışı Kaynak İhtiyacı		0,00
Toplam Kaynak İhtiyacı		1.800.000,00

FAALİYET MALİYETLERİ TABLOSU

İdare Adı	ESENLER BELEDİYESİ
Performans Hedefi	KÜLTÜREL TESİS YAPIMI
Faaliyet Adı	BİLGİ EVLERİ AÇMAK
Sorumlu Harcama Birimi veya Birimleri	KADIN VE AİLE HİZMETLERİ MÜDÜRLÜĞÜ
Açıklamalar	

Ekonomik Kod		2016
01	Personel Giderleri	0,00
02	SGK Devlet Primi Giderleri	0,00
03	Mal ve Hizmet Alım Giderleri	0,00
04	Faiz Giderleri	0,00
05	Cari Transferler	0,00
06	Sermaye Giderleri	0,00
07	Sermaye Transferleri	0,00
08	Borç verme	0,00
Toplam Bütçe Kaynak İhtiyacı		0,00
Bütçe Dışı Kaynak	Döner Sermaye	0,00
	Diğer Yurt İçi	0,00
	Yurt Dışı	0,00
Toplam Bütçe Dışı Kaynak İhtiyacı		0,00
Toplam Kaynak İhtiyacı		0,00

FAALİYET MALİYETLERİ TABLOSU

İdare Adı	ESENLER BELEDİYESİ
Performans Hedefi	KORUYUCU SAĞLIK HİZMETLERİ
Faaliyet Adı	KORUYUCU HEKİMLİK ALANINDA EĞİTİM
Sorumlu Harcama Birimi veya Birimleri	SAĞLIK İŞLERİ MÜDÜRLÜĞÜ
Açıklamalar	

Ekonomik Kod		2016
01	Personel Giderleri	0,00
02	SGK Devlet Primi Giderleri	0,00
03	Mal ve Hizmet Alım Giderleri	5.500,00
04	Faiz Giderleri	0,00
05	Cari Transferler	0,00
06	Sermaye Giderleri	0,00
07	Sermaye Transferleri	0,00
08	Borç verme	0,00
Toplam Bütçe Kaynak İhtiyacı		5.500,00
Bütçe Dışı Kaynak	Döner Sermaye	0,00
	Diğer Yurt İçi	0,00
	Yurt Dışı	0,00
Toplam Bütçe Dışı Kaynak İhtiyacı		0,00
Toplam Kaynak İhtiyacı		5.500,00

FAALİYET MALİYETLERİ TABLOSU

İdare Adı	ESENLER BELEDİYESİ
Performans Hedefi	KORUYUCU SAĞLIK HİZMETLERİ
Faaliyet Adı	ÇALIŞANLARIN PERİYODİK MUAYENELERİNİN YAPILMASI
Sorumlu Harcama Birimi veya Birimleri	SAĞLIK İŞLERİ MÜDÜRLÜĞÜ
Açıklamalar	

Ekonomik Kod		2016
01	Personel Giderleri	0,00
02	SGK Devlet Primi Giderleri	0,00
03	Mal ve Hizmet Alım Giderleri	0,00
04	Faiz Giderleri	0,00
05	Cari Transferler	0,00
06	Sermaye Giderleri	0,00
07	Sermaye Transferleri	0,00
08	Borç verme	0,00
Toplam Bütçe Kaynak İhtiyacı		0,00
Bütçe Dışı Kaynak	Döner Sermaye	0,00
	Diğer Yurt İçi	0,00
	Yurt Dışı	0,00
Toplam Bütçe Dışı Kaynak İhtiyacı		0,00
Toplam Kaynak İhtiyacı		0,00

FAALİYET MALİYETLERİ TABLOSU

İdare Adı	ESENLER BELEDİYESİ
Performans Hedefi	KORUYUCU SAĞLIK HİZMETLERİ
Faaliyet Adı	MAHALLELERDE SAĞLIK TARAMASI
Sorumlu Harcama Birimi veya Birimleri	SAĞLIK İŞLERİ MÜDÜRLÜĞÜ
Açıklamalar	

Ekonomik Kod		2016
01	Personel Giderleri	0,00
02	SGK Devlet Primi Giderleri	0,00
03	Mal ve Hizmet Alım Giderleri	0,00
04	Faiz Giderleri	0,00
05	Cari Transferler	0,00
06	Sermaye Giderleri	0,00
07	Sermaye Transferleri	0,00
08	Borç verme	0,00
Toplam Bütçe Kaynak İhtiyacı		0,00
Bütçe Dışı Kaynak	Döner Sermaye	0,00
	Diğer Yurt İçi	0,00
	Yurt Dışı	0,00
Toplam Bütçe Dışı Kaynak İhtiyacı		0,00
Toplam Kaynak İhtiyacı		0,00

FAALİYET MALİYETLERİ TABLOSU

İdare Adı	ESENLER BELEDİYESİ
Performans Hedefi	KORUYUCU SAĞLIK HİZMETLERİ
Faaliyet Adı	VEKTÖR MÜCADELESİ
Sorumlu Harcama Birimi veya Birimleri	VETERİNER İŞLERİ MÜDÜRLÜĞÜ
Açıklamalar	

Ekonomik Kod		2016
01	Personel Giderleri	0,00
02	SGK Devlet Primi Giderleri	0,00
03	Mal ve Hizmet Alım Giderleri	150.000,00
04	Faiz Giderleri	0,00
05	Cari Transferler	0,00
06	Sermaye Giderleri	0,00
07	Sermaye Transferleri	0,00
08	Borç verme	0,00
Toplam Bütçe Kaynak İhtiyacı		150.000,00
Bütçe Dışı Kaynak	Döner Sermaye	0,00
	Diğer Yurt İçi	0,00
	Yurt Dışı	0,00
Toplam Bütçe Dışı Kaynak İhtiyacı		0,00
Toplam Kaynak İhtiyacı		150.000,00

FAALİYET MALİYETLERİ TABLOSU

İdare Adı	ESENLER BELEDİYESİ
Performans Hedefi	KORUYUCU SAĞLIK HİZMETLERİ
Faaliyet Adı	KURBAN BAYRAMI ORGANİZASYONU
Sorumlu Harcama Birimi veya Birimleri	VETERİNER İŞLERİ MÜDÜRLÜĞÜ
Açıklamalar	

Ekonomik Kod		2016
01	Personel Giderleri	0,00
02	SGK Devlet Primi Giderleri	0,00
03	Mal ve Hizmet Alım Giderleri	0,00
04	Faiz Giderleri	0,00
05	Cari Transferler	0,00
06	Sermaye Giderleri	0,00
07	Sermaye Transferleri	0,00
08	Borç verme	0,00
Toplam Bütçe Kaynak İhtiyacı		0,00
Bütçe Dışı Kaynak	Döner Sermaye	0,00
	Diğer Yurt İçi	0,00
	Yurt Dışı	0,00
Toplam Bütçe Dışı Kaynak İhtiyacı		0,00
Toplam Kaynak İhtiyacı		0,00

FAALİYET MALİYETLERİ TABLOSU

İdare Adı	ESENLER BELEDİYESİ
Performans Hedefi	KORUYUCU SAĞLIK HİZMETLERİ
Faaliyet Adı	GIDA SATIŞI YAPAN İŞYERİ DENETİMLERİ
Sorumlu Harcama Birimi veya Birimleri	SAĞLIK İŞLERİ MÜDÜRLÜĞÜ, RUHSAT VE DENETİM MÜDÜRLÜĞÜ, ZABITA MÜDÜRLÜĞÜ, VETERİNER İŞLERİ MÜDÜRLÜĞÜ
Açıklamalar	

Ekonomik Kod		2016
01	Personel Giderleri	0,00
02	SGK Devlet Primi Giderleri	0,00
03	Mal ve Hizmet Alım Giderleri	0,00
04	Faiz Giderleri	0,00
05	Cari Transferler	0,00
06	Sermaye Giderleri	0,00
07	Sermaye Transferleri	0,00
08	Borç verme	0,00
Toplam Bütçe Kaynak İhtiyacı		0,00
Bütçe Dışı Kaynak	Döner Sermaye	0,00
	Diğer Yurt İçi	0,00
	Yurt Dışı	0,00
Toplam Bütçe Dışı Kaynak İhtiyacı		0,00
Toplam Kaynak İhtiyacı		0,00

FAALİYET MALİYETLERİ TABLOSU

İdare Adı	ESENLER BELEDİYESİ
Performans Hedefi	KORUYUCU SAĞLIK HİZMETLERİ
Faaliyet Adı	BAŞIBOŞ KÖPEK REHABİLİTASYONU
Sorumlu Harcama Birimi veya Birimleri	VETERİNER İŞLERİ MÜDÜRLÜĞÜ
Açıklamalar	

Ekonomik Kod		2016
01	Personel Giderleri	0,00
02	SGK Devlet Primi Giderleri	0,00
03	Mal ve Hizmet Alım Giderleri	150.000,00
04	Faiz Giderleri	0,00
05	Cari Transferler	0,00
06	Sermaye Giderleri	0,00
07	Sermaye Transferleri	0,00
08	Borç verme	0,00
Toplam Bütçe Kaynak İhtiyacı		150.000,00
Bütçe Dışı Kaynak	Döner Sermaye	0,00
	Diğer Yurt İçi	0,00
	Yurt Dışı	0,00
Toplam Bütçe Dışı Kaynak İhtiyacı		0,00
Toplam Kaynak İhtiyacı		150.000,00

FAALİYET MALİYETLERİ TABLOSU

İdare Adı	ESENLER BELEDİYESİ
Performans Hedefi	KORUYUCU SAĞLIK HİZMETLERİ
Faaliyet Adı	KURBANLIK VE ADAKLIK HAYVAN KESİM DENETİMLERİ
Sorumlu Harcama Birimi veya Birimleri	VETERİNER İŞLERİ MÜDÜRLÜĞÜ
Açıklamalar	

Ekonomik Kod		2016
01	Personel Giderleri	0,00
02	SGK Devlet Primi Giderleri	0,00
03	Mal ve Hizmet Alım Giderleri	0,00
04	Faiz Giderleri	0,00
05	Cari Transferler	0,00
06	Sermaye Giderleri	0,00
07	Sermaye Transferleri	0,00
08	Borç verme	0,00
Toplam Bütçe Kaynak İhtiyacı		0,00
Bütçe Dışı Kaynak	Döner Sermaye	0,00
	Diğer Yurt İçi	0,00
	Yurt Dışı	0,00
Toplam Bütçe Dışı Kaynak İhtiyacı		0,00
Toplam Kaynak İhtiyacı		0,00

FAALİYET MALİYETLERİ TABLOSU

İdare Adı	ESENLER BELEDİYESİ
Performans Hedefi	KORUYUCU SAĞLIK HİZMETLERİ
Faaliyet Adı	ESHİP (ESENLER HİJYEN PROJESİ)
Sorumlu Harcama Birimi veya Birimleri	RUHSAT VE DENETİM MÜDÜRLÜĞÜ
Açıklamalar	

Ekonomik Kod		2016
01	Personel Giderleri	0,00
02	SGK Devlet Primi Giderleri	0,00
03	Mal ve Hizmet Alım Giderleri	100.000,00
04	Faiz Giderleri	0,00
05	Cari Transferler	0,00
06	Sermaye Giderleri	0,00
07	Sermaye Transferleri	0,00
08	Borç verme	0,00
Toplam Bütçe Kaynak İhtiyacı		100.000,00
Bütçe Dışı Kaynak	Döner Sermaye	0,00
	Diğer Yurt İçi	0,00
	Yurt Dışı	0,00
Toplam Bütçe Dışı Kaynak İhtiyacı		0,00
Toplam Kaynak İhtiyacı		100.000,00

FAALİYET MALİYETLERİ TABLOSU

İdare Adı	ESENLER BELEDİYESİ
Performans Hedefi	DEZAVANTAJLI KESİMLERE DÖNÜK YAPABİLİRLİK KAPASİTESİNİ ARTIRICI ÇALIŞMALAR
Faaliyet Adı	BAĞIMLILIK YAPICI MADDELERLE MÜCADELE
Sorumlu Harcama Birimi veya Birimleri	SAĞLIK İŞLERİ MÜDÜRLÜĞÜ
Açıklamalar	

Ekonomik Kod		2016
01	Personel Giderleri	0,00
02	SGK Devlet Primi Giderleri	0,00
03	Mal ve Hizmet Alım Giderleri	0,00
04	Faiz Giderleri	0,00
05	Cari Transferler	0,00
06	Sermaye Giderleri	0,00
07	Sermaye Transferleri	0,00
08	Borç verme	0,00
Toplam Bütçe Kaynak İhtiyacı		0,00
Bütçe Dışı Kaynak	Döner Sermaye	0,00
	Diğer Yurt İçi	0,00
	Yurt Dışı	0,00
Toplam Bütçe Dışı Kaynak İhtiyacı		0,00
Toplam Kaynak İhtiyacı		0,00

FAALİYET MALİYETLERİ TABLOSU

İdare Adı	ESENLER BELEDİYESİ
Performans Hedefi	DEZAVANTAJLI KEŞİMLERE DÖNÜK YAPABİLİRLİK KAPASİTESİNİ ARTIRICI ÇALIŞMALAR
Faaliyet Adı	KAMPANYALAR DÜZENLEMEK
Sorumlu Harcama Birimi veya Birimleri	KADIN VE AİLE HİZMETLERİ MÜDÜRLÜĞÜ
Açıklamalar	

Ekonomik Kod		2016
01	Personel Giderleri	0,00
02	SGK Devlet Primi Giderleri	0,00
03	Mal ve Hizmet Alım Giderleri	0,00
04	Faiz Giderleri	0,00
05	Cari Transferler	20.000,00
06	Sermaye Giderleri	0,00
07	Sermaye Transferleri	0,00
08	Borç verme	0,00
Toplam Bütçe Kaynak İhtiyacı		20.000,00
Bütçe Dışı Kaynak	Döner Sermaye	0,00
	Diğer Yurt İçi	0,00
	Yurt Dışı	0,00
Toplam Bütçe Dışı Kaynak İhtiyacı		0,00
Toplam Kaynak İhtiyacı		20.000,00

FAALİYET MALİYETLERİ TABLOSU

İdare Adı	ESENLER BELEDİYESİ
Performans Hedefi	SOSYAL DESTEK
Faaliyet Adı	GİYECEK VE EŞYA YARDIMI
Sorumlu Harcama Birimi veya Birimleri	SOSYAL YARDIM İŞLERİ MÜDÜRLÜĞÜ
Açıklamalar	

Ekonomik Kod		2016
01	Personel Giderleri	0,00
02	SGK Devlet Primi Giderleri	0,00
03	Mal ve Hizmet Alım Giderleri	0,00
04	Faiz Giderleri	0,00
05	Cari Transferler	0,00
06	Sermaye Giderleri	0,00
07	Sermaye Transferleri	0,00
08	Borç verme	0,00
Toplam Bütçe Kaynak İhtiyacı		0,00
Bütçe Dışı Kaynak	Döner Sermaye	0,00
	Diğer Yurt İçi	0,00
	Yurt Dışı	0,00
Toplam Bütçe Dışı Kaynak İhtiyacı		0,00
Toplam Kaynak İhtiyacı		0,00

FAALİYET MALİYETLERİ TABLOSU

İdare Adı	ESENLER BELEDİYESİ
Performans Hedefi	SOSYAL DESTEK
Faaliyet Adı	YİYECEK YARDIMI
Sorumlu Harcama Birimi veya Birimleri	SOSYAL YARDIM İŞLERİ MÜDÜRLÜĞÜ
Açıklamalar	

Ekonomik Kod		2016
01	Personel Giderleri	0,00
02	SGK Devlet Primi Giderleri	0,00
03	Mal ve Hizmet Alım Giderleri	0,00
04	Faiz Giderleri	0,00
05	Cari Transferler	650.000,00
06	Sermaye Giderleri	0,00
07	Sermaye Transferleri	0,00
08	Borç verme	0,00
Toplam Bütçe Kaynak İhtiyacı		650.000,00
Bütçe Dışı Kaynak	Döner Sermaye	0,00
	Diğer Yurt İçi	0,00
	Yurt Dışı	0,00
Toplam Bütçe Dışı Kaynak İhtiyacı		0,00
Toplam Kaynak İhtiyacı		650.000,00

FAALİYET MALİYETLERİ TABLOSU

İdare Adı	ESENLER BELEDİYESİ
Performans Hedefi	SOSYAL DESTEK
Faaliyet Adı	ENGELLİLERE ARAÇ GEREÇ YARDIMI
Sorumlu Harcama Birimi veya Birimleri	SOSYAL YARDIM İŞLERİ MÜDÜRLÜĞÜ
Açıklamalar	

Ekonomik Kod		2016
01	Personel Giderleri	0,00
02	SGK Devlet Primi Giderleri	0,00
03	Mal ve Hizmet Alım Giderleri	0,00
04	Faiz Giderleri	0,00
05	Cari Transferler	10.000,00
06	Sermaye Giderleri	0,00
07	Sermaye Transferleri	0,00
08	Borç verme	0,00
Toplam Bütçe Kaynak İhtiyacı		10.000,00
Bütçe Dışı Kaynak	Döner Sermaye	0,00
	Diğer Yurt İçi	0,00
	Yurt Dışı	0,00
Toplam Bütçe Dışı Kaynak İhtiyacı		0,00
Toplam Kaynak İhtiyacı		10.000,00

FAALİYET MALİYETLERİ TABLOSU

İdare Adı	ESENLER BELEDİYESİ
Performans Hedefi	GENÇLERE, ÇOCUKLARA, KADINLARA VE YAŞLILARA YÖNELİK ETKİNLİKLER
Faaliyet Adı	EVLİLİK ÖNCESİ VE SONRASI AİLE DANIŞMANLIK HİZMETİ
Sorumlu Harcama Birimi veya Birimleri	KADIN VE AİLE HİZMETLERİ MÜDÜRLÜĞÜ
Açıklamalar	

Ekonomik Kod		2016
01	Personel Giderleri	0,00
02	SGK Devlet Primi Giderleri	0,00
03	Mal ve Hizmet Alım Giderleri	367.500,00
04	Faiz Giderleri	0,00
05	Cari Transferler	0,00
06	Sermaye Giderleri	0,00
07	Sermaye Transferleri	0,00
08	Borç verme	0,00
Toplam Bütçe Kaynak İhtiyacı		367.500,00
Bütçe Dışı Kaynak	Döner Sermaye	0,00
	Diğer Yurt İçi	0,00
	Yurt Dışı	0,00
Toplam Bütçe Dışı Kaynak İhtiyacı		0,00
Toplam Kaynak İhtiyacı		367.500,00

FAALİYET MALİYETLERİ TABLOSU

İdare Adı	ESENLER BELEDİYESİ
Performans Hedefi	GENÇLERE, ÇOCUKLARA, KADINLARA VE YAŞLILARA YÖNELİK ETKİNLİKLER
Faaliyet Adı	SÜNNET ŞÖLENİ
Sorumlu Harcama Birimi veya Birimleri	SAĞLIK İŞLERİ MÜDÜRLÜĞÜ
Açıklamalar	

Ekonomik Kod		2016
01	Personel Giderleri	0,00
02	SGK Devlet Primi Giderleri	0,00
03	Mal ve Hizmet Alım Giderleri	0,00
04	Faiz Giderleri	0,00
05	Cari Transferler	80.000,00
06	Sermaye Giderleri	0,00
07	Sermaye Transferleri	0,00
08	Borç verme	0,00
Toplam Bütçe Kaynak İhtiyacı		80.000,00
Bütçe Dışı Kaynak	Döner Sermaye	0,00
	Diğer Yurt İçi	0,00
	Yurt Dışı	0,00
Toplam Bütçe Dışı Kaynak İhtiyacı		0,00
Toplam Kaynak İhtiyacı		80.000,00

FAALİYET MALİYETLERİ TABLOSU

İdare Adı	ESENLER BELEDİYESİ
Performans Hedefi	GENÇLERE, ÇOCUKLARA, KADINLARA VE YAŞLILARA YÖNELİK ETKİNLİKLER
Faaliyet Adı	ANNE ÇOCUK OYUN KAMPÜSÜ
Sorumlu Harcama Birimi veya Birimleri	SOSYAL YARDIM İŞLERİ MÜDÜRLÜĞÜ
Açıklamalar	

Ekonomik Kod		2016
01	Personel Giderleri	0,00
02	SGK Devlet Primi Giderleri	0,00
03	Mal ve Hizmet Alım Giderleri	300.000,00
04	Faiz Giderleri	0,00
05	Cari Transferler	0,00
06	Sermaye Giderleri	0,00
07	Sermaye Transferleri	0,00
08	Borç verme	0,00
Toplam Bütçe Kaynak İhtiyacı		300.000,00
Bütçe Dışı Kaynak	Döner Sermaye	0,00
	Diğer Yurt İçi	0,00
	Yurt Dışı	0,00
Toplam Bütçe Dışı Kaynak İhtiyacı		0,00
Toplam Kaynak İhtiyacı		300.000,00

FAALİYET MALİYETLERİ TABLOSU

İdare Adı	ESENLER BELEDİYESİ
Performans Hedefi	GENÇLERE, ÇOCUKLARA, KADINLARA VE YAŞLILARA YÖNELİK ETKİNLİKLER
Faaliyet Adı	YAZ OKULU VE İZCİLİK KAMPLARI DÜZENLEMEK
Sorumlu Harcama Birimi veya Birimleri	KADIN VE AİLE HİZMETLERİ MÜDÜRLÜĞÜ
Açıklamalar	

Ekonomik Kod		2016
01	Personel Giderleri	0,00
02	SGK Devlet Primi Giderleri	0,00
03	Mal ve Hizmet Alım Giderleri	1.942.000,00
04	Faiz Giderleri	0,00
05	Cari Transferler	0,00
06	Sermaye Giderleri	0,00
07	Sermaye Transferleri	0,00
08	Borç verme	0,00
Toplam Bütçe Kaynak İhtiyacı		1.942.000,00
Bütçe Dışı Kaynak	Döner Sermaye	0,00
	Diğer Yurt İçi	0,00
	Yurt Dışı	0,00
Toplam Bütçe Dışı Kaynak İhtiyacı		0,00
Toplam Kaynak İhtiyacı		1.942.000,00

FAALİYET MALİYETLERİ TABLOSU

İdare Adı	ESENLER BELEDİYESİ
Performans Hedefi	GENÇLERE, ÇOCUKLARA, KADINLARA VE YAŞLILARA YÖNELİK ETKİNLİKLER
Faaliyet Adı	AMATÖR SPOR KULÜPLERİNE YARDIM
Sorumlu Harcama Birimi veya Birimleri	SOSYAL YARDIM İŞLERİ MÜDÜRLÜĞÜ
Açıklamalar	

Ekonomik Kod		2016
01	Personel Giderleri	0,00
02	SGK Devlet Primi Giderleri	0,00
03	Mal ve Hizmet Alım Giderleri	0,00
04	Faiz Giderleri	0,00
05	Cari Transferler	157.500,00
06	Sermaye Giderleri	0,00
07	Sermaye Transferleri	0,00
08	Borç verme	0,00
Toplam Bütçe Kaynak İhtiyacı		157.500,00
Bütçe Dışı Kaynak	Döner Sermaye	0,00
	Diğer Yurt İçi	0,00
	Yurt Dışı	0,00
Toplam Bütçe Dışı Kaynak İhtiyacı		0,00
Toplam Kaynak İhtiyacı		157.500,00

FAALİYET MALİYETLERİ TABLOSU

İdare Adı	ESENLER BELEDİYESİ
Performans Hedefi	GENÇLERE, ÇOCUKLARA, KADINLARA VE YAŞLILARA YÖNELİK ETKİNLİKLER
Faaliyet Adı	ÇOCUK VE GENÇLER İÇİN SOSYAL - EĞİTSEL FAALİYETLER YAPMAK
Sorumlu Harcama Birimi veya Birimleri	KADIN VE AİLE HİZMETLERİ MÜDÜRLÜĞÜ
Açıklamalar	

Ekonomik Kod		2016
01	Personel Giderleri	0,00
02	SGK Devlet Primi Giderleri	0,00
03	Mal ve Hizmet Alım Giderleri	1.050.000,00
04	Faiz Giderleri	0,00
05	Cari Transferler	0,00
06	Sermaye Giderleri	0,00
07	Sermaye Transferleri	0,00
08	Borç verme	0,00
Toplam Bütçe Kaynak İhtiyacı		1.050.000,00
Bütçe Dışı Kaynak	Döner Sermaye	0,00
	Diğer Yurt İçi	0,00
	Yurt Dışı	0,00
Toplam Bütçe Dışı Kaynak İhtiyacı		0,00
Toplam Kaynak İhtiyacı		1.050.000,00

FAALİYET MALİYETLERİ TABLOSU

İdare Adı	ESENLER BELEDİYESİ
Performans Hedefi	KENTSEL DÖNÜŞÜM
Faaliyet Adı	İMAR UYGULAMASI YAPILAN ALAN MİKTARI
Sorumlu Harcama Birimi veya Birimleri	EMLAK VE İSTİMLAK MÜDÜRLÜĞÜ
Açıklamalar	

Ekonomik Kod		2016
01	Personel Giderleri	0,00
02	SGK Devlet Primi Giderleri	0,00
03	Mal ve Hizmet Alım Giderleri	55.000,00
04	Faiz Giderleri	0,00
05	Cari Transferler	0,00
06	Sermaye Giderleri	0,00
07	Sermaye Transferleri	0,00
08	Borç verme	0,00
Toplam Bütçe Kaynak İhtiyacı		55.000,00
Bütçe Dışı Kaynak	Döner Sermaye	0,00
	Diğer Yurt İçi	0,00
	Yurt Dışı	0,00
Toplam Bütçe Dışı Kaynak İhtiyacı		0,00
Toplam Kaynak İhtiyacı		55.000,00

FAALİYET MALİYETLERİ TABLOSU

İdare Adı	ESENLER BELEDİYESİ
Performans Hedefi	KENTSEL DÖNÜŞÜM
Faaliyet Adı	ASKERİ ARAZİDEKİ KIŞLALARIN TAŞINMASI VE TOPLU KONUT YAPILMASI
Sorumlu Harcama Birimi veya Birimleri	FEN İŞLERİ MÜDÜRLÜĞÜ
Açıklamalar	

Ekonomik Kod		2016
01	Personel Giderleri	0,00
02	SGK Devlet Primi Giderleri	0,00
03	Mal ve Hizmet Alım Giderleri	0,00
04	Faiz Giderleri	0,00
05	Cari Transferler	0,00
06	Sermaye Giderleri	17.735.000,00
07	Sermaye Transferleri	0,00
08	Borç verme	0,00
Toplam Bütçe Kaynak İhtiyacı		17.735.000,00
Bütçe Dışı Kaynak	Döner Sermaye	0,00
	Diğer Yurt İçi	0,00
	Yurt Dışı	0,00
Toplam Bütçe Dışı Kaynak İhtiyacı		0,00
Toplam Kaynak İhtiyacı		17.735.000,00

FAALİYET MALİYETLERİ TABLOSU

İdare Adı	ESENLER BELEDİYESİ
Performans Hedefi	İMAR DENETİM FAALİYETLERİ
Faaliyet Adı	İMAR DENETİMLERİ
Sorumlu Harcama Birimi veya Birimleri	İMAR VE ŞEHİRCİLİK MÜDÜRLÜĞÜ
Açıklamalar	

Ekonomik Kod		2016
01	Personel Giderleri	0,00
02	SGK Devlet Primi Giderleri	0,00
03	Mal ve Hizmet Alım Giderleri	0,00
04	Faiz Giderleri	0,00
05	Cari Transferler	0,00
06	Sermaye Giderleri	0,00
07	Sermaye Transferleri	0,00
08	Borç verme	0,00
Toplam Bütçe Kaynak İhtiyacı		0,00
Bütçe Dışı Kaynak	Döner Sermaye	0,00
	Diğer Yurt İçi	0,00
	Yurt Dışı	0,00
Toplam Bütçe Dışı Kaynak İhtiyacı		0,00
Toplam Kaynak İhtiyacı		0,00

FAALİYET MALİYETLERİ TABLOSU

İdare Adı	ESENLER BELEDİYESİ
Performans Hedefi	İMAR UYGULAMARI
Faaliyet Adı	İMAR UYGULAMASI
Sorumlu Harcama Birimi veya Birimleri	EMLAK VE İSTİMLAK MÜDÜRLÜĞÜ
Açıklamalar	

Ekonomik Kod		2016
01	Personel Giderleri	0,00
02	SGK Devlet Primi Giderleri	0,00
03	Mal ve Hizmet Alım Giderleri	0,00
04	Faiz Giderleri	0,00
05	Cari Transferler	0,00
06	Sermaye Giderleri	0,00
07	Sermaye Transferleri	0,00
08	Borç verme	0,00
Toplam Bütçe Kaynak İhtiyacı		0,00
Bütçe Dışı Kaynak	Döner Sermaye	0,00
	Diğer Yurt İçi	0,00
	Yurt Dışı	0,00
Toplam Bütçe Dışı Kaynak İhtiyacı		0,00
Toplam Kaynak İhtiyacı		0,00

FAALİYET MALİYETLERİ TABLOSU

İdare Adı	ESENLER BELEDİYESİ
Performans Hedefi	YOL AĞININ GELİŞTİRİLMESİ
Faaliyet Adı	ASFALT TEMİNİ
Sorumlu Harcama Birimi veya Birimleri	FEN İŞLERİ MÜDÜRLÜĞÜ
Açıklamalar	

Ekonomik Kod		2016
01	Personel Giderleri	0,00
02	SGK Devlet Primi Giderleri	0,00
03	Mal ve Hizmet Alım Giderleri	0,00
04	Faiz Giderleri	0,00
05	Cari Transferler	0,00
06	Sermaye Giderleri	6.750.000,00
07	Sermaye Transferleri	0,00
08	Borç verme	0,00
Toplam Bütçe Kaynak İhtiyacı		6.750.000,00
Bütçe Dışı Kaynak	Döner Sermaye	0,00
	Diğer Yurt İçi	0,00
	Yurt Dışı	0,00
Toplam Bütçe Dışı Kaynak İhtiyacı		0,00
Toplam Kaynak İhtiyacı		6.750.000,00

FAALİYET MALİYETLERİ TABLOSU

İdare Adı	ESENLER BELEDİYESİ
Performans Hedefi	YOL AĞININ GELİŞTİRİLMESİ
Faaliyet Adı	ASFALT SERİM YAPILMASI
Sorumlu Harcama Birimi veya Birimleri	FEN İŞLERİ MÜDÜRLÜĞÜ
Açıklamalar	

Ekonomik Kod		2016
01	Personel Giderleri	0,00
02	SGK Devlet Primi Giderleri	0,00
03	Mal ve Hizmet Alım Giderleri	0,00
04	Faiz Giderleri	0,00
05	Cari Transferler	0,00
06	Sermaye Giderleri	1.210.000,00
07	Sermaye Transferleri	0,00
08	Borç verme	0,00
Toplam Bütçe Kaynak İhtiyacı		1.210.000,00
Bütçe Dışı Kaynak	Döner Sermaye	0,00
	Diğer Yurt İçi	0,00
	Yurt Dışı	0,00
Toplam Bütçe Dışı Kaynak İhtiyacı		0,00
Toplam Kaynak İhtiyacı		1.210.000,00

FAALİYET MALİYETLERİ TABLOSU

İdare Adı	ESENLER BELEDİYESİ
Performans Hedefi	YOL AĞININ GELİŞTİRİLMESİ
Faaliyet Adı	ASFALT YAMA YAPILMASI
Sorumlu Harcama Birimi veya Birimleri	FEN İŞLERİ MÜDÜRLÜĞÜ
Açıklamalar	

Ekonomik Kod		2016
01	Personel Giderleri	0,00
02	SGK Devlet Primi Giderleri	0,00
03	Mal ve Hizmet Alım Giderleri	0,00
04	Faiz Giderleri	0,00
05	Cari Transferler	0,00
06	Sermaye Giderleri	2.800.000,00
07	Sermaye Transferleri	0,00
08	Borç verme	0,00
Toplam Bütçe Kaynak İhtiyacı		2.800.000,00
Bütçe Dışı Kaynak	Döner Sermaye	0,00
	Diğer Yurt İçi	0,00
	Yurt Dışı	0,00
Toplam Bütçe Dışı Kaynak İhtiyacı		0,00
Toplam Kaynak İhtiyacı		2.800.000,00

FAALİYET MALİYETLERİ TABLOSU

İdare Adı	ESENLER BELEDİYESİ
Performans Hedefi	YOL AĞININ GELİŞTİRİLMESİ
Faaliyet Adı	BACA YÜKSELTMESİ
Sorumlu Harcama Birimi veya Birimleri	FEN İŞLERİ MÜDÜRLÜĞÜ
Açıklamalar	

Ekonomik Kod		2016
01	Personel Giderleri	0,00
02	SGK Devlet Primi Giderleri	0,00
03	Mal ve Hizmet Alım Giderleri	0,00
04	Faiz Giderleri	0,00
05	Cari Transferler	0,00
06	Sermaye Giderleri	370.000,00
07	Sermaye Transferleri	0,00
08	Borç verme	0,00
Toplam Bütçe Kaynak İhtiyacı		370.000,00
Bütçe Dışı Kaynak	Döner Sermaye	0,00
	Diğer Yurt İçi	0,00
	Yurt Dışı	0,00
Toplam Bütçe Dışı Kaynak İhtiyacı		0,00
Toplam Kaynak İhtiyacı		370.000,00

FAALİYET MALİYETLERİ TABLOSU

İdare Adı	ESENLER BELEDİYESİ
Performans Hedefi	KALDIRIM YAPIMI VE BAKIMI ÇALIŞMALARININ YAPILMASI
Faaliyet Adı	KALDIRIM YAPILMASI
Sorumlu Harcama Birimi veya Birimleri	FEN İŞLERİ MÜDÜRLÜĞÜ
Açıklamalar	

Ekonomik Kod		2016
01	Personel Giderleri	0,00
02	SGK Devlet Primi Giderleri	0,00
03	Mal ve Hizmet Alım Giderleri	0,00
04	Faiz Giderleri	0,00
05	Cari Transferler	0,00
06	Sermaye Giderleri	5.950.000,00
07	Sermaye Transferleri	0,00
08	Borç verme	0,00
Toplam Bütçe Kaynak İhtiyacı		5.950.000,00
Bütçe Dışı Kaynak	Döner Sermaye	0,00
	Diğer Yurt İçi	0,00
	Yurt Dışı	0,00
Toplam Bütçe Dışı Kaynak İhtiyacı		0,00
Toplam Kaynak İhtiyacı		5.950.000,00

FAALİYET MALİYETLERİ TABLOSU

İdare Adı	ESENLER BELEDİYESİ
Performans Hedefi	KALDIRIM YAPIMI VE BAKIMI ÇALIŞMALARININ YAPILMASI
Faaliyet Adı	KALDIRIM TAMİRİ YAPILMASI
Sorumlu Harcama Birimi veya Birimleri	FEN İŞLERİ MÜDÜRLÜĞÜ
Açıklamalar	

Ekonomik Kod		2016
01	Personel Giderleri	0,00
02	SGK Devlet Primi Giderleri	0,00
03	Mal ve Hizmet Alım Giderleri	0,00
04	Faiz Giderleri	0,00
05	Cari Transferler	0,00
06	Sermaye Giderleri	1.750.000,00
07	Sermaye Transferleri	0,00
08	Borç verme	0,00
Toplam Bütçe Kaynak İhtiyacı		1.750.000,00
Bütçe Dışı Kaynak	Döner Sermaye	0,00
	Diğer Yurt İçi	0,00
	Yurt Dışı	0,00
Toplam Bütçe Dışı Kaynak İhtiyacı		0,00
Toplam Kaynak İhtiyacı		1.750.000,00

FAALİYET MALİYETLERİ TABLOSU

İdare Adı	ESENLER BELEDİYESİ
Performans Hedefi	KALDIRIM YAPIMI VE BAKIMI ÇALIŞMALARININ YAPILMASI
Faaliyet Adı	BASKI BETON YAPIMI VE TAMİRİ
Sorumlu Harcama Birimi veya Birimleri	FEN İŞLERİ MÜDÜRLÜĞÜ
Açıklamalar	

Ekonomik Kod		2016
01	Personel Giderleri	0,00
02	SGK Devlet Primi Giderleri	0,00
03	Mal ve Hizmet Alım Giderleri	0,00
04	Faiz Giderleri	0,00
05	Cari Transferler	0,00
06	Sermaye Giderleri	840.000,00
07	Sermaye Transferleri	0,00
08	Borç verme	0,00
Toplam Bütçe Kaynak İhtiyacı		840.000,00
Bütçe Dışı Kaynak	Döner Sermaye	0,00
	Diğer Yurt İçi	0,00
	Yurt Dışı	0,00
Toplam Bütçe Dışı Kaynak İhtiyacı		0,00
Toplam Kaynak İhtiyacı		840.000,00

FAALİYET MALİYETLERİ TABLOSU

İdare Adı	ESENLER BELEDİYESİ
Performans Hedefi	KALDIRIM YAPIMI VE BAKIMI ÇALIŞMALARININ YAPILMASI
Faaliyet Adı	MALZEME TEMİNİ (TAŞ, BORDÜR VE SINIR ELEMANI)
Sorumlu Harcama Birimi veya Birimleri	FEN İŞLERİ MÜDÜRLÜĞÜ
Açıklamalar	

Ekonomik Kod		2016
01	Personel Giderleri	0,00
02	SGK Devlet Primi Giderleri	0,00
03	Mal ve Hizmet Alım Giderleri	0,00
04	Faiz Giderleri	0,00
05	Cari Transferler	0,00
06	Sermaye Giderleri	6.010.000,00
07	Sermaye Transferleri	0,00
08	Borç verme	0,00
Toplam Bütçe Kaynak İhtiyacı		6.010.000,00
Bütçe Dışı Kaynak	Döner Sermaye	0,00
	Diğer Yurt İçi	0,00
	Yurt Dışı	0,00
Toplam Bütçe Dışı Kaynak İhtiyacı		0,00
Toplam Kaynak İhtiyacı		6.010.000,00

FAALİYET MALİYETLERİ TABLOSU

İdare Adı	ESENLER BELEDİYESİ
Performans Hedefi	YAĞMURSUYU ŞEBEKESİNİN GELİŞTİRİLMESİ
Faaliyet Adı	YAĞMURSUYU ŞEBEKESİNİN YAPILMASI
Sorumlu Harcama Birimi veya Birimleri	FEN İŞLERİ MÜDÜRLÜĞÜ
Açıklamalar	

Ekonomik Kod		2016
01	Personel Giderleri	0,00
02	SGK Devlet Primi Giderleri	0,00
03	Mal ve Hizmet Alım Giderleri	0,00
04	Faiz Giderleri	0,00
05	Cari Transferler	0,00
06	Sermaye Giderleri	2.550.000,00
07	Sermaye Transferleri	0,00
08	Borç verme	0,00
Toplam Bütçe Kaynak İhtiyacı		2.550.000,00
Bütçe Dışı Kaynak	Döner Sermaye	0,00
	Diğer Yurt İçi	0,00
	Yurt Dışı	0,00
Toplam Bütçe Dışı Kaynak İhtiyacı		0,00
Toplam Kaynak İhtiyacı		2.550.000,00

FAALİYET MALİYETLERİ TABLOSU

İdare Adı	ESENLER BELEDİYESİ
Performans Hedefi	YAĞMURSUYU ŞEBEKESİNİN GELİŞTİRİLMESİ
Faaliyet Adı	MALZEME TAMİNİ (BACA VE IZGARA KAPAĞI)
Sorumlu Harcama Birimi veya Birimleri	FEN İŞLERİ MÜDÜRLÜĞÜ
Açıklamalar	

Ekonomik Kod		2016
01	Personel Giderleri	0,00
02	SGK Devlet Primi Giderleri	0,00
03	Mal ve Hizmet Alım Giderleri	0,00
04	Faiz Giderleri	0,00
05	Cari Transferler	0,00
06	Sermaye Giderleri	480.000,00
07	Sermaye Transferleri	0,00
08	Borç verme	0,00
Toplam Bütçe Kaynak İhtiyacı		480.000,00
Bütçe Dışı Kaynak	Döner Sermaye	0,00
	Diğer Yurt İçi	0,00
	Yurt Dışı	0,00
Toplam Bütçe Dışı Kaynak İhtiyacı		0,00
Toplam Kaynak İhtiyacı		480.000,00

FAALİYET MALİYETLERİ TABLOSU

İdare Adı	ESENLER BELEDİYESİ
Performans Hedefi	AYDINLATMA ŞEBEKESİNİN GELİŞTİRİLMESİ
Faaliyet Adı	ASKI TİPİ ARMATÜR BAKIMI
Sorumlu Harcama Birimi veya Birimleri	FEN İŞLERİ MÜDÜRLÜĞÜ
Açıklamalar	BEDAŞ'A DEVREDİLDİ

Ekonomik Kod		2016
01	Personel Giderleri	0,00
02	SGK Devlet Primi Giderleri	0,00
03	Mal ve Hizmet Alım Giderleri	0,00
04	Faiz Giderleri	0,00
05	Cari Transferler	0,00
06	Sermaye Giderleri	0,00
07	Sermaye Transferleri	0,00
08	Borç verme	0,00
Toplam Bütçe Kaynak İhtiyacı		0,00
Bütçe Dışı Kaynak	Döner Sermaye	0,00
	Diğer Yurt İçi	0,00
	Yurt Dışı	0,00
Toplam Bütçe Dışı Kaynak İhtiyacı		0,00
Toplam Kaynak İhtiyacı		0,00

FAALİYET MALİYETLERİ TABLOSU

İdare Adı	ESENLER BELEDİYESİ
Performans Hedefi	AYDINLATMA ŞEBEKESİNİN GELİŞTİRİLMESİ
Faaliyet Adı	DEKORATİF AYDINLATMA YAPILMASI
Sorumlu Harcama Birimi veya Birimleri	FEN İŞLERİ MÜDÜRLÜĞÜ
Açıklamalar	BEDAŞ'A DEVREDİLDİ

Ekonomik Kod		2016
01	Personel Giderleri	0,00
02	SGK Devlet Primi Giderleri	0,00
03	Mal ve Hizmet Alım Giderleri	0,00
04	Faiz Giderleri	0,00
05	Cari Transferler	0,00
06	Sermaye Giderleri	0,00
07	Sermaye Transferleri	0,00
08	Borç verme	0,00
Toplam Bütçe Kaynak İhtiyacı		0,00
Bütçe Dışı Kaynak	Döner Sermaye	0,00
	Diğer Yurt İçi	0,00
	Yurt Dışı	0,00
Toplam Bütçe Dışı Kaynak İhtiyacı		0,00
Toplam Kaynak İhtiyacı		0,00

FAALİYET MALİYETLERİ TABLOSU

İdare Adı	ESENLER BELEDİYESİ
Performans Hedefi	AÇIK VE KAPALI OTOPARKLARIN GELİŞTİRİLMESİ
Faaliyet Adı	AÇIK VE KAPALI OTOPARK DÜZENLEMELERİ
Sorumlu Harcama Birimi veya Birimleri	FEN İŞLERİ MÜDÜRLÜĞÜ
Açıklamalar	

Ekonomik Kod		2016
01	Personel Giderleri	0,00
02	SGK Devlet Primi Giderleri	0,00
03	Mal ve Hizmet Alım Giderleri	0,00
04	Faiz Giderleri	0,00
05	Cari Transferler	0,00
06	Sermaye Giderleri	790.000,00
07	Sermaye Transferleri	0,00
08	Borç verme	0,00
Toplam Bütçe Kaynak İhtiyacı		790.000,00
Bütçe Dışı Kaynak	Döner Sermaye	0,00
	Diğer Yurt İçi	0,00
	Yurt Dışı	0,00
Toplam Bütçe Dışı Kaynak İhtiyacı		0,00
Toplam Kaynak İhtiyacı		790.000,00

FAALİYET MALİYETLERİ TABLOSU

İdare Adı	ESENLER BELEDİYESİ
Performans Hedefi	YENİ REKREASYON ALANLARINI YAPMA
Faaliyet Adı	YENİ PARK VE HOBİ BAHÇESİ YAPILMASI VE REVİZYONLARI
Sorumlu Harcama Birimi veya Birimleri	PARK VE BAHÇELER MÜDÜRLÜĞÜ
Açıklamalar	

Ekonomik Kod		2016
01	Personel Giderleri	0,00
02	SGK Devlet Primi Giderleri	0,00
03	Mal ve Hizmet Alım Giderleri	0,00
04	Faiz Giderleri	0,00
05	Cari Transferler	0,00
06	Sermaye Giderleri	1.000.000,00
07	Sermaye Transferleri	0,00
08	Borç verme	0,00
Toplam Bütçe Kaynak İhtiyacı		1.000.000,00
Bütçe Dışı Kaynak	Döner Sermaye	0,00
	Diğer Yurt İçi	0,00
	Yurt Dışı	0,00
Toplam Bütçe Dışı Kaynak İhtiyacı		0,00
Toplam Kaynak İhtiyacı		1.000.000,00

FAALİYET MALİYETLERİ TABLOSU

İdare Adı	ESENLER BELEDİYESİ
Performans Hedefi	MEVCUT REKREASYON ALANLARININ İYİLEŞTİRİLMESİ
Faaliyet Adı	MEVCUT PARKLARIN, YEŞİL ALAN VE REFÜJLERİN BAKIM ONARIM ÇALIŞMASI
Sorumlu Harcama Birimi veya Birimleri	PARK VE BAHÇELER MÜDÜRLÜĞÜ
Açıklamalar	

Ekonomik Kod		2016
01	Personel Giderleri	0,00
02	SGK Devlet Primi Giderleri	0,00
03	Mal ve Hizmet Alım Giderleri	5.250.000,00
04	Faiz Giderleri	0,00
05	Cari Transferler	0,00
06	Sermaye Giderleri	0,00
07	Sermaye Transferleri	0,00
08	Borç verme	0,00
Toplam Bütçe Kaynak İhtiyacı		5.250.000,00
Bütçe Dışı Kaynak	Döner Sermaye	0,00
	Diğer Yurt İçi	0,00
	Yurt Dışı	0,00
Toplam Bütçe Dışı Kaynak İhtiyacı		0,00
Toplam Kaynak İhtiyacı		5.250.000,00

FAALİYET MALİYETLERİ TABLOSU

İdare Adı	ESENLER BELEDİYESİ
Performans Hedefi	MEVCUT REKREASYON ALANLARININ İYİLEŞTİRİLMESİ
Faaliyet Adı	ÇOCUK OYUN GRUBU VE FİTNESS ALETLERİNİN HER TÜRLÜ BAKIMI VE ONARIMI İŞİ
Sorumlu Harcama Birimi veya Birimleri	PARK VE BAHÇELER MÜDÜRLÜĞÜ
Açıklamalar	

Ekonomik Kod		2016
01	Personel Giderleri	0,00
02	SGK Devlet Primi Giderleri	0,00
03	Mal ve Hizmet Alım Giderleri	525.000,00
04	Faiz Giderleri	0,00
05	Cari Transferler	0,00
06	Sermaye Giderleri	0,00
07	Sermaye Transferleri	0,00
08	Borç verme	0,00
Toplam Bütçe Kaynak İhtiyacı		525.000,00
Bütçe Dışı Kaynak	Döner Sermaye	0,00
	Diğer Yurt İçi	0,00
	Yurt Dışı	0,00
Toplam Bütçe Dışı Kaynak İhtiyacı		0,00
Toplam Kaynak İhtiyacı		525.000,00

FAALİYET MALİYETLERİ TABLOSU

İdare Adı	ESENLER BELEDİYESİ
Performans Hedefi	FİDAN DİKİMİ
Faaliyet Adı	DIŞ MEKAN SÜS BİTKİLERİ ALIMI VE DİKİMİ
Sorumlu Harcama Birimi veya Birimleri	PARK VE BAHÇELER MÜDÜRLÜĞÜ
Açıklamalar	

Ekonomik Kod		2016
01	Personel Giderleri	0,00
02	SGK Devlet Primi Giderleri	0,00
03	Mal ve Hizmet Alım Giderleri	840.000,00
04	Faiz Giderleri	0,00
05	Cari Transferler	0,00
06	Sermaye Giderleri	0,00
07	Sermaye Transferleri	0,00
08	Borç verme	0,00
Toplam Bütçe Kaynak İhtiyacı		840.000,00
Bütçe Dışı Kaynak	Döner Sermaye	0,00
	Diğer Yurt İçi	0,00
	Yurt Dışı	0,00
Toplam Bütçe Dışı Kaynak İhtiyacı		0,00
Toplam Kaynak İhtiyacı		840.000,00

FAALİYET MALİYETLERİ TABLOSU

İdare Adı	ESENLER BELEDİYESİ
Performans Hedefi	FİDAN DİKİMİ
Faaliyet Adı	MEVSİMLİK ÇİÇEK VE LALE SOĞANI ALIMI VE DİKİMİ
Sorumlu Harcama Birimi veya Birimleri	PARK VE BAHÇELER MÜDÜRLÜĞÜ
Açıklamalar	

Ekonomik Kod		2016
01	Personel Giderleri	0,00
02	SGK Devlet Primi Giderleri	0,00
03	Mal ve Hizmet Alım Giderleri	1.260.000,00
04	Faiz Giderleri	0,00
05	Cari Transferler	0,00
06	Sermaye Giderleri	0,00
07	Sermaye Transferleri	0,00
08	Borç verme	0,00
Toplam Bütçe Kaynak İhtiyacı		1.260.000,00
Bütçe Dışı Kaynak	Döner Sermaye	0,00
	Diğer Yurt İçi	0,00
	Yurt Dışı	0,00
Toplam Bütçe Dışı Kaynak İhtiyacı		0,00
Toplam Kaynak İhtiyacı		1.260.000,00

FAALİYET MALİYETLERİ TABLOSU

İdare Adı	ESENLER BELEDİYESİ
Performans Hedefi	SOSYAL DONATI ALANLARININ REHABİLİTASTONU
Faaliyet Adı	OKUL VE CAMİİ BAHÇESİ REVİZYONU
Sorumlu Harcama Birimi veya Birimleri	PARK VE BAHÇELER MÜDÜRLÜĞÜ
Açıklamalar	

Ekonomik Kod		2016
01	Personel Giderleri	0,00
02	SGK Devlet Primi Giderleri	0,00
03	Mal ve Hizmet Alım Giderleri	105.000,00
04	Faiz Giderleri	0,00
05	Cari Transferler	0,00
06	Sermaye Giderleri	0,00
07	Sermaye Transferleri	0,00
08	Borç verme	0,00
Toplam Bütçe Kaynak İhtiyacı		105.000,00
Bütçe Dışı Kaynak	Döner Sermaye	0,00
	Diğer Yurt İçi	0,00
	Yurt Dışı	0,00
Toplam Bütçe Dışı Kaynak İhtiyacı		0,00
Toplam Kaynak İhtiyacı		105.000,00

FAALİYET MALİYETLERİ TABLOSU

İdare Adı	ESENLER BELEDİYESİ
Performans Hedefi	ATIKLARIN VERİMLİ VE DÜŞÜK MALİYETLE TOPLANMASI
Faaliyet Adı	ÇÖP TOPLAMA İŞİ
Sorumlu Harcama Birimi veya Birimleri	ÇEVRE KORUMA VE KONTROL MÜDÜRLÜĞÜ
Açıklamalar	

Ekonomik Kod		2016
01	Personel Giderleri	0,00
02	SGK Devlet Primi Giderleri	0,00
03	Mal ve Hizmet Alım Giderleri	42.000.000,00
04	Faiz Giderleri	0,00
05	Cari Transferler	0,00
06	Sermaye Giderleri	0,00
07	Sermaye Transferleri	0,00
08	Borç verme	0,00
Toplam Bütçe Kaynak İhtiyacı		42.000.000,00
Bütçe Dışı Kaynak	Döner Sermaye	0,00
	Diğer Yurt İçi	0,00
	Yurt Dışı	0,00
Toplam Bütçe Dışı Kaynak İhtiyacı		0,00
Toplam Kaynak İhtiyacı		42.000.000,00

FAALİYET MALİYETLERİ TABLOSU

İdare Adı	ESENLER BELEDİYESİ
Performans Hedefi	ATIKLARIN VERİMLİ VE DÜŞÜK MALİYETLE TOPLANMASI
Faaliyet Adı	ATIKLARIN YERİNDE AYRIŞTIRILMASI PROJESİ
Sorumlu Harcama Birimi veya Birimleri	ÇEVRE KORUMA VE KONTROL MÜDÜRLÜĞÜ
Açıklamalar	

Ekonomik Kod		2016
01	Personel Giderleri	0,00
02	SGK Devlet Primi Giderleri	0,00
03	Mal ve Hizmet Alım Giderleri	0,00
04	Faiz Giderleri	0,00
05	Cari Transferler	0,00
06	Sermaye Giderleri	0,00
07	Sermaye Transferleri	0,00
08	Borç verme	0,00
Toplam Bütçe Kaynak İhtiyacı		0,00
Bütçe Dışı Kaynak	Döner Sermaye	0,00
	Diğer Yurt İçi	0,00
	Yurt Dışı	0,00
Toplam Bütçe Dışı Kaynak İhtiyacı		0,00
Toplam Kaynak İhtiyacı		0,00

FAALİYET MALİYETLERİ TABLOSU

İdare Adı	ESENLER BELEDİYESİ
Performans Hedefi	ÇEVRE VE HAVA KİRLİLİĞİNİ AZALTMAK
Faaliyet Adı	ÇEVRE DENETİMLERİ
Sorumlu Harcama Birimi veya Birimleri	ÇEVRE KORUMA VE KONTROL MÜDÜRLÜĞÜ
Açıklamalar	

Ekonomik Kod		2016
01	Personel Giderleri	0,00
02	SGK Devlet Primi Giderleri	0,00
03	Mal ve Hizmet Alım Giderleri	0,00
04	Faiz Giderleri	0,00
05	Cari Transferler	0,00
06	Sermaye Giderleri	0,00
07	Sermaye Transferleri	0,00
08	Borç verme	0,00
Toplam Bütçe Kaynak İhtiyacı		0,00
Bütçe Dışı Kaynak	Döner Sermaye	0,00
	Diğer Yurt İçi	0,00
	Yurt Dışı	0,00
Toplam Bütçe Dışı Kaynak İhtiyacı		0,00
Toplam Kaynak İhtiyacı		0,00

FAALİYET MALİYETLERİ TABLOSU

İdare Adı	ESENLER BELEDİYESİ
Performans Hedefi	ÇEVRE VE HAVA KİRLİLİĞİNİ AZALTMAK
Faaliyet Adı	PERİYODİK SES KİRLİLİĞİ İLE İLGİLİ ÖLÇÜMLER YAPMAK
Sorumlu Harcama Birimi veya Birimleri	ÇEVRE KORUMA VE KONTROL MÜDÜRLÜĞÜ
Açıklamalar	

Ekonomik Kod		2016
01	Personel Giderleri	0,00
02	SGK Devlet Primi Giderleri	0,00
03	Mal ve Hizmet Alım Giderleri	0,00
04	Faiz Giderleri	0,00
05	Cari Transferler	0,00
06	Sermaye Giderleri	0,00
07	Sermaye Transferleri	0,00
08	Borç verme	0,00
Toplam Bütçe Kaynak İhtiyacı		0,00
Bütçe Dışı Kaynak	Döner Sermaye	0,00
	Diğer Yurt İçi	0,00
	Yurt Dışı	0,00
Toplam Bütçe Dışı Kaynak İhtiyacı		0,00
Toplam Kaynak İhtiyacı		0,00

FAALİYET MALİYETLERİ TABLOSU

İdare Adı	ESENLER BELEDİYESİ
Performans Hedefi	ÇEVRE VE HAVA KİRLİLİĞİNİ AZALTMAK
Faaliyet Adı	PERİYODİK HAVA KİRLİLİĞİ İLE İLGİLİ ÖLÇÜMLER YAPMAK
Sorumlu Harcama Birimi veya Birimleri	ÇEVRE KORUMA VE KONTROL MÜDÜRLÜĞÜ
Açıklamalar	

Ekonomik Kod		2016
01	Personel Giderleri	0,00
02	SGK Devlet Primi Giderleri	0,00
03	Mal ve Hizmet Alım Giderleri	0,00
04	Faiz Giderleri	0,00
05	Cari Transferler	0,00
06	Sermaye Giderleri	0,00
07	Sermaye Transferleri	0,00
08	Borç verme	0,00
Toplam Bütçe Kaynak İhtiyacı		0,00
Bütçe Dışı Kaynak	Döner Sermaye	0,00
	Diğer Yurt İçi	0,00
	Yurt Dışı	0,00
Toplam Bütçe Dışı Kaynak İhtiyacı		0,00
Toplam Kaynak İhtiyacı		0,00

D. İdarenin Toplam Kaynak İhtiyacı

İdare performans tablosunda performans hedefi ve faaliyet kodları aşağıdaki şemadaki açıklamalar doğrultusunda oluşturulmuştur.

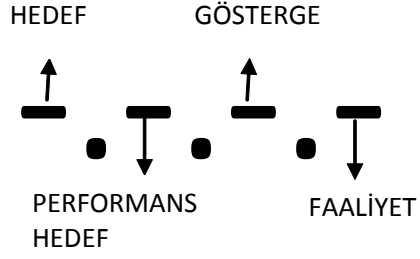

İDARE PERFORMANS TABLOSU

İdare Adı		ESENLER BELEDİYESİ						
Performans Hedefi	Faaliyet	Faaliyet Adı	BÜTÇE İÇİ		BÜTÇE DIŞI		TOPLAM	
			TL	PAY (%)	TL	PAY (%)	TL	PAY (%)
1.1	1.1.1.1	Hizmet İçi Eğitim	110.000	0,04	0,00	0,00	110.000	0,04
1.1	1.1.2.2	Oryantasyon Eğitimi	0	0,00	0,00	0,00	0	0,00
1.1	1.1.3.3	İşbaşında Eğitim	0	0,00	0,00	0,00	0	0,00
1.1	1.1.4.4	Mesleki Panel, Fuar, Seminer vb. Etkinliklere Katılım	30.000	0,01	0,00	0,00	30.000	0,01
1.1	1.1.5.5	Personel Memnuniyet Anketi	0	0,00	0,00	0,00	0	0,00
1.1	1.1.6.6	Personel Performans Değerlendirme Çalışması	0	0,00	0,00	0,00	0	0,00
1.1	1.1.7.7	Belli Periyotlarla Personelin Rotasyona Tabi Tutulması	0	0,00	0,00	0,00	0	0,00
1.2	1.2.1.1	Ödüllü Öneri Yarışmaları Düzenlemek	10.000	0,00	0,00	0,00	10.000	0,00
1.2	1.2.2.2	Şikayet - Öneri Kutuları Yerleştirmek	0	0,00	0,00	0,00	0	0,00
1.3	1.3.1.1	Personel Yemeği	60.000	0,02	0,00	0,00	60.000	0,02
1.3	1.3.2.2	Başarılı Personele Ödül	31.500	0,01	0,00	0,00	31.500	0,01
1.3	1.3.3.1	Personel Kaynaşma Etkinliği	50.000	0,02	0,00	0,00	50.000	0,02
2.1	2.1.1.1	Görev Tanımlarının Revize Edilmesi	0	0,00	0,00	0,00	0	0,00
2.2	2.2.1.1	Süreç İyileştirme Çalışmaları	0	0,00	0,00	0,00	0	0,00

Performans Hedefi	Faaliyet	Faaliyet Adı	BÜTÇE İÇİ		BÜTÇE DIŞI		TOPLAM	
			TL	PAY (%)	TL	PAY (%)	TL	PAY (%)
2.2	2.2.2.2	Kıyaslama Çalışmaları	50.000	0,02	0,00	0,00	50.000	0,02
2.2	2.2.3.3	Beyin Fırtınası Çalışmaları	25.000	0,01	0,00	0,00	25.000	0,01
2.2	2.2.4.4	Kalite Çemberleri Çalışmaları	0	0,00	0,00	0,00	0	0,00
2.3	2.3.1.1	İç Kontrol Eylem Planının Revize Edilmesi	0	0,00	0,00	0,00	0	0,00
2.3	2.3.2.2	İç Kontrollerin Gerçekleştirilmesi	0	0,00	0,00	0,00	0	0,00
2.4	2.4.1.1	Teçhizat Ekipman Temini	2.184.000	0,78	0,00	0,00	2.184.000	0,78
2.4	2.4.2.2	Bina Temizlik İşİ	2.625.000	0,94	0,00	0,00	2.625.000	0,94
2.4	2.4.3.3	Bina Bakım - Onarım İşİ	175.000	0,06	0,00	0,00	175.000	0,06
2.4	2.4.4.4	Araç Kiralama İşİ	8.400.000	3,01	0,00	0,00	8.400.000	3,01
2.4	2.4.5.5	Enerji Alımları İşİ	5.974.500	2,14	0,00	0,00	5.974.500	2,14
2.5	2.5.1.1	Güvenlik Hizmeti İşİ	4.620.000	1,66	0,00	0,00	4.620.000	1,66
2.5	2.5.2.2	Güvenlik Personeline İşbaşında Eğitim	0	0,00	0,00	0,00	0	0,00
2.5	2.5.3.3	Kurumsal Yaka Kartı Uygulaması	1.000	0,00	0,00	0,00	1.000	0,00
2.5	2.5.4.4	Misafir Giriş Kartı Uygulaması	1.000	0,00	0,00	0,00	1.000	0,00

Performans Hedefi	Faaliyet	Faaliyet Adı	BÜTÇE İÇİ		BÜTÇE DIŞI		TOPLAM	
			TL	PAY (%)	TL	PAY (%)	TL	PAY (%)
2.5	2.5.5.5	Bilgi Güvenliği Yönetim Sistemine (ISO 27001) Geçmek	0	0,00	0,00	0,00	0	0,00
2.5	2.5.6.6	Kamera Sisteminin Yaygınlaştırılması	0	0,00	0,00	0,00	0	0,00
2.5	2.5.7.7	İş Sağlığı ve Güvenliği Sisteminin Eksiksiz Uygulanması	0	0,00	0,00	0,00	0	0,00
2.5	2.5.8.8	Güvenlik Konusunda Zabıta Personeline Periyodik Eğitim Verilmesi	10.000	0,00	0,00	0,00	10.000	0,00
2.6	2.6.1.1	Yazılım ve Donanım İhtiyacının Giderilmesi	350.000	0,13	0,00	0,00	350.000	0,13
2.6	2.6.2.2	Kamu Elektronik Posta Sistemine (KEP) geçmek	0	0,00	0,00	0,00	0	0,00
2.6	2.6.3.3	E-İmza Sistemine Geçmek	0	0,00	0,00	0,00	0	0,00
2.6	2.6.4.4	Elektronik Belge Yönetim Sistemine (EBYS) Geçmek	0	0,00	0,00	0,00	0	0,00
2.6	2.6.5.5	Dijital Arşiv Sistemine Geçmek	1.900.000	0,68	0,00	0,00	1.900.000	0,68
2.6	2.6.6.6	Belediye Web Sayfasından Meclis Toplantılarının Canlı Yayını	0	0,00	0,00	0,00	0	0,00
2.6	2.6.7.7	Belediye Web Sayfasından İhalelerin Canlı Yayını	0	0,00	0,00	0,00	0	0,00
3.1	3.1.1.1	Genel Saha Yoklama Çalışmaları	0	0,00	0,00	0,00	0	0,00
3.1	3.1.2.2	İşyeri Denetimleri Yapmak	0	0,00	0,00	0,00	0	0,00
3.1	3.1.3.3	Belediye Arazileri ve Kadastral Yol Üzerindeki İşgallerin Envanterinin Çıkarılması	0	0,00	0,00	0,00	0	0,00

Performans Hedefi	Faaliyet	Faaliyet Adı	BÜTÇE İÇİ		BÜTÇE DIŞI		TOPLAM	
			TL	PAY (%)	TL	PAY (%)	TL	PAY (%)
3.1	3.1.4.4	İmar Uygulamasından Oluşan Parselindeki Belediye Hisselerini Almayanlara Ecrimisil Gönderilmesi	1.000	0,00	0,00	0,00	1.000	0,00
3.2	3.2.1.1	Gayrimenkul Gelirleri İçin Düzenli Takip Sisteminin Kurulması	0	0,00	0,00	0,00	0	0,00
3.2	3.2.2.2	Belediyeden Hizmet Almaya Gelen Vatandaşa Borcu Yok Sorgulaması	0	0,00	0,00	0,00	0	0,00
3.2	3.2.3.3	Ödeme Emirleri Gönderilmesi	30.000	0,01	0,00	0,00	30.000	0,01
3.2	3.2.4.4	Haciz İşlemleri	30.000	0,01	0,00	0,00	30.000	0,01
3.3	3.3.1.1	Hibe Proje Teklifi Hazırlama	15.000	0,01	0,00	0,00	15.000	0,01
3.4	3.4.1.1	Araç Takip Sisteminin İyileştirilmesi	0	0,00	0,00	0,00	0	0,00
3.4	3.4.2.2	Stok Takip Sisteminin İyileştirilmesi	0	0,00	0,00	0,00	0	0,00
3.4	3.4.3.3	Elektrik, Su, Telefon ve Doğalgaz Giderlerinin Fatura Takip Programından Tüketim Miktarları ve Bedellerinin İzlenmesi	0	0,00	0,00	0,00	0	0,00
3.4	3.4.4.4	Araç Bakım ve Onarımlarının Periyodik Yapılması	365.000	0,13	0,00	0,00	365.000	0,13
3.4	3.4.5.5	Taşınır Malları Kullanan Personele İş Başında Eğitim Verilmesi	0	0,00	0,00	0,00	0	0,00
4.1	4.1.1.1	Vatandaşın Hizmetlerden Memnuniyet Araştırması	100.000	0,04	0,00	0,00	100.000	0,04
4.1	4.1.2.2	Faaliyetlerin Duyurulması	1.000.000	0,36	0,00	0,00	1.000.000	0,36
4.1	4.1.3.3	Belediye Bülteni (Haftalık)	100.000	0,04	0,00	0,00	100.000	0,04

Performans Hedefi	Faaliyet	Faaliyet Adı	BÜTÇE İÇİ		BÜTÇE DIŞI		TOPLAM	
			TL	PAY (%)	TL	PAY (%)	TL	PAY (%)
4.1	4.1.4.4	Çocuk, Kadın, Gençlik ve Engelli Meclis Faaliyetleri	20.000	0,01	0,00	0,00	20.000	0,01
4.1	4.1.5.5	Önemli Gün ve Haftalarda SMS gönderimi	10.000	0,00	0,00	0,00	10.000	0,00
4.1	4.1.6.6	Sosyal Medya Yönetimi	0	0,00	0,00	0,00	0	0,00
4.1	4.1.7.7	Kültürel Faaliyetler	1.555.000	0,56	0,00	0,00	1.555.000	0,56
4.1	4.1.8.8	Kent Konseyi	20.000	0,01	0,00	0,00	20.000	0,01
4.1	4.1.9.9	Meslek Gruplarıyla Toplantılar	20.000	0,01	0,00	0,00	20.000	0,01
4.1	4.1.10.10	Mahalle Ziyaretleri	0	0,00	0,00	0,00	0	0,00
4.1	4.1.11.11	Bölge Toplantıları	0	0,00	0,00	0,00	0	0,00
4.1	4.1.12.12	Belediye Gönüllü Hareketi	20.000	0,01	0,00	0,00	20.000	0,01
4.1	4.1.13.13	Belediye Faaliyetlerinin Tanıtıldığı Billboard, Totem Benzeri Materyallerin Kullanılması	525.000	0,19	0,00	0,00	525.000	0,19
4.2	4.2.1.1	ESTİM Toplumsal İletişim Merkezi Servisi Faaliyeti	0	0,00	0,00	0,00	0	0,00
4.2	4.2.2.2	Servis Personelinin Eğitim Faaliyetleri	5.000	0,00	0,00	0,00	5.000	0,00
4.2	4.2.3.3	Vatandaş Talep ve Şikayetlerinin Geri Dönüşümlerinin İzlenmesi ve Raporlanması	0	0,00	0,00	0,00	0	0,00
4.2	4.2.4.4	Kentsel Dönüşüm Bilgilendirme Masası	0	0,00	0,00	0,00	0	0,00

Performans Hedefi	Faaliyet	Faaliyet Adı	BÜTÇE İÇİ		BÜTÇE DIŞI		TOPLAM	
			TL	PAY (%)	TL	PAY (%)	TL	PAY (%)
4.3	4.3.1.1	Başkan ve Yardımcılarının Periyodik Toplantıları	0	0,00	0,00	0,00	0	0,00
4.3	4.3.2.2	Başkan ve Müdürler Periyodik Toplantıları	0	0,00	0,00	0,00	0	0,00
4.3	4.3.3.3	Başkan ve Yardımcılarının Müdürler ile Periyodik Toplantıları	0	0,00	0,00	0,00	0	0,00
4.3	4.3.4.4	Başkan Yardımcılarının Bağlı Müdürleriyle Periyodik Toplantıları	0	0,00	0,00	0,00	0	0,00
4.3	4.3.5.5	Müdürlerin Personeli ile Periyodik Toplantıları	0	0,00	0,00	0,00	0	0,00
4.3	4.3.6.6	Genel Değerlendirme (Başkan - Başkan Yrd. - Müdürler) Toplantıları	50.000	0,02	0,00	0,00	50.000	0,02
5.1	5.1.1.1	Kişisel Gelişim Seminerleri	50.000	0,02	0,00	0,00	50.000	0,02
5.1	5.1.2.2	Konferanslar, Paneller ve Atölye Çalışmaları Düzenlemek	420.000	0,15	0,00	0,00	420.000	0,15
5.1	5.1.3.3	Festival - Şenlik Düzenlemek	315.000	0,11	0,00	0,00	315.000	0,11
5.1	5.1.4.4	Sinema ve Tiyatro Gösterimi	200.000	0,07	0,00	0,00	200.000	0,07
5.1	5.1.5.5	Sergi	20.000	0,01	0,00	0,00	20.000	0,01
5.1	5.1.6.6	Konser - Şiir Dinletisi	250.000	0,09	0,00	0,00	250.000	0,09
5.1	5.1.7.7	Yayımlar	350.000	0,13	0,00	0,00	350.000	0,13
5.2	5.2.1.1	Gençlik Merkezi Yapılması	2.780.000	1,00	0,00	0,00	2.780.000	1,00

Performans Hedefi	Faaliyet	Faaliyet Adı	BÜTÇE İÇİ		BÜTÇE DIŞI		TOPLAM	
			TL	PAY (%)	TL	PAY (%)	TL	PAY (%)
5.2	5.2.2.2	Öğrenci Yurdu Yapılması	2.155.000	0,77	0,00	0,00	2.155.000	0,77
5.2	5.2.3.3	Müftülük Yapımı ve Camilerde Tadilat Yapılması	2.370.000	0,85	0,00	0,00	2.370.000	0,85
5.2	5.2.4.4	Kamu Binalarında Tadilat Yapılması	3.310.000	1,19	0,00	0,00	3.310.000	1,19
5.2	5.2.5.5	Spor Salonu Yapılması	2.850.000	1,02	0,00	0,00	2.850.000	1,02
5.2	5.2.6.6	Tarihi Su Kemerleri Çevre Düzenlemesi Yapılması	1.800.000	0,65	0,00	0,00	1.800.000	0,65
5.2	5.2.7.7	Bilgi Evleri Açmak	0	0,00	0,00	0,00	0	0,00
6.1	6.1.1.1	Koruyucu Hekimlik Alanında Eğitim	5.500	0,00	0,00	0,00	5.500	0,00
6.1	6.1.2.2	Çalışanların Periyodik Muayenelerinin Yapılması	0	0,00	0,00	0,00	0	0,00
6.1	6.1.3.3	Mahallelerde Sağlık Taraması	0	0,00	0,00	0,00	0	0,00
6.1	6.1.4.4	Vektör Mücadelesi	150.000	0,05	0,00	0,00	150.000	0,05
6.1	6.1.5.5	Kurban Bayramı Organizasyonu	0	0,00	0,00	0,00	0	0,00
6.1	6.1.6.6	Gıda Satışı Yapan İşyeri Denetimleri	0	0,00	0,00	0,00	0	0,00
6.1	6.1.7.7	Başıboş Köpek Rehabilitasyonu	150.000	0,05	0,00	0,00	150.000	0,05
6.1	6.1.8.8	Kurbanlık ve Adaklık Hayvan Kesim Denetimleri	0	0,00	0,00	0,00	0	0,00

Performans Hedefi	Faaliyet	Faaliyet Adı	BÜTÇE İÇİ		BÜTÇE DIŞI		TOPLAM	
			TL	PAY (%)	TL	PAY (%)	TL	PAY (%)
6.1	6.1.9.9	ESHİP (Esenler Hijyen Projesi)	100.000	0,04	0,00	0,00	100.000	0,04
6.2	6.2.1.1	Bağımlılık Yapıcı Maddelerle Mücadele	0	0,00	0,00	0,00	0	0,00
6.2	6.2.2.2	Kampanyalar Düzenlemek	20.000	0,01	0,00	0,00	20.000	0,01
7.1	7.1.1.1	Giyecek ve Eşya Yardımı	0	0,00	0,00	0,00	0	0,00
7.1	7.1.2.2	Yiyecek Yardımı	650.000	0,23	0,00	0,00	650.000	0,23
7.1	7.1.3.3	Engelli Araç Gereç Yardımı	10.000	0,00	0,00	0,00	10.000	0,00
7.2	7.2.1.1	Evlilik Öncesi ve Sonrası Aile Danışmanlık Hizmeti	367.500	0,13	0,00	0,00	367.500	0,13
7.2	7.2.2.2	Sünnet Şöleni	80.000	0,03	0,00	0,00	80.000	0,03
7.2	7.2.3.3	Anne Çocuk Oyun Kampüsü	300.000	0,11	0,00	0,00	300.000	0,11
7.2	7.2.4.4	Yaz Okulu ve İzcilik Kampları Düzenlemek	1.942.000	0,70	0,00	0,00	1.942.000	0,70
7.2	7.2.5.5	Amatör Spor Kulüplerine Yardım	157.500	0,06	0,00	0,00	157.500	0,06
7.2	7.2.6.6	Çocuk ve Gençler için Sosyal - Eğitsel Faaliyetler Yapmak	1.050.000	0,38	0,00	0,00	1.050.000	0,38
8.1	8.1.1.1	İmar Uygulaması Yapılan Alan Miktarı	55.000	0,02	0,00	0,00	55.000	0,02
8.1	8.1.2.2	Askeri Arazideki Kışlaların Taşınması ve Toplu Konut Yapılması	17.735.000	6,36	0,00	0,00	17.735.000	6,36

Performans Hedefi	Faaliyet	Faaliyet Adı	BÜTÇE İÇİ		BÜTÇE DIŞI		TOPLAM	
			TL	PAY (%)	TL	PAY (%)	TL	PAY (%)
8.2	8.2.1.1	İmar Denetimleri	0	0,00	0,00	0,00	0	0,00
8.3	8.3.1.1	İmar Uygulaması Yapılan Alan Miktarı	0	0,00	0,00	0,00	0	0,00
9.1	9.1.1.1	Asfalt Temini	6.750.000	2,42	0,00	0,00	6.750.000	2,42
9.1	9.1.2.2	Asfalt Serim Yapılması	1.210.000	0,43	0,00	0,00	1.210.000	0,43
9.1	9.1.3.3	Asfalt Yama Yapılması	2.800.000	1,00	0,00	0,00	2.800.000	1,00
9.1	9.1.4.4	Baca Yükseltilmesi	370.000	0,13	0,00	0,00	370.000	0,13
9.2	9.2.1.1	Kaldırım Yapılması	5.950.000	2,13	0,00	0,00	5.950.000	2,13
9.2	9.2.2.2	Kaldırım Tamiri Yapılması	1.750.000	0,63	0,00	0,00	1.750.000	0,63
9.2	9.2.3.3	Baskı Beton Yapımı ve Tamiri	840.000	0,30	0,00	0,00	840.000	0,30
9.2	9.2.4.4	Malzeme Temini (Taş,bordür ve sınır elemanı)	6.010.000	2,16	0,00	0,00	6.010.000	2,16
9.3	9.3.1.1	Yağmursuyu Şebekesi Yapılması	2.550.000	0,91	0,00	0,00	2.550.000	0,91
9.3	9.3.2.2	Malzeme Temini (Baca ve Izgara kapağı)	480.000	0,17	0,00	0,00	480.000	0,17
9.4	9.4.1.1	Askı Tipi Armatür Bakımı	0	0,00	0,00	0,00	0	0,00
9.4	9.4.2.2	Dekoratif Aydınlatma Yapılması	0	0,00	0,00	0,00	0	0,00

Performans Hedefi	Faaliyet	Faaliyet Adı	BÜTÇE İÇİ		BÜTÇE DIŞI		TOPLAM	
			TL	PAY (%)	TL	PAY (%)	TL	PAY (%)
9.5	9.5.1.1	Açık ve Kapalı Otopark Düzenlemeleri	790.000	0,28	0,00	0,00	790.000	0,28
10.1	10.1.1.1	Yeni Park ve Hobi Bahçesi Yapılması ve Revizyonları	1.000.000	0,36	0,00	0,00	1.000.000	0,36
10.2	10.2.1.1	Mevcut Parkların, Yeşil Alan ve Refüjlerin Bakım Onarım Çalışması	5.250.000	1,88	0,00	0,00	5.250.000	1,88
10.3	10.2.2.2	Çocuk Oyun Grubu ve Fitness Aletlerinin Her Türlü Bakımı ve Onarım İşi	525.000	0,19	0,00	0,00	525.000	0,19
10.3	10.3.1.1	Dış Mekan Süs Bitkileri Alımı ve Dikimi	840.000	0,30	0,00	0,00	840.000	0,30
10.3	10.3.2.2	Mevsimlik Çiçek ve Lale Soğanı Alımı ve Dikimi	1.260.000	0,45	0,00	0,00	1.260.000	0,45
11.1	11.1.1.1	Okul ve Camii Bahçesi Revizyonu	105.000	0,04	0,00	0,00	105.000	0,04
12.1	12.1.1.1	Çöp Toplama İşi	42.000.000	15,06	0,00	0,00	42.000.000	15,06
12.1	12.1.2.2	Atıkların Yerinde Ayrıştırılması Projesi	0	0,00	0,00	0,00	0	0,00
12.2	12.2.1.1	Çevre Denetimleri	0	0,00	0,00	0,00	0	0,00
12.2	12.2.2.2	Periyodik Ses Kirliliği ile İlgili Ölçümler Yapmak	0	0,00	0,00	0,00	0	0,00
12.2	12.2.3.3	Periyodik Hava Kirliliği ile İlgili Ölçümler Yapmak	0	0,00	0,00	0,00	0	0,00
Performans Hedefleri Maliyetleri Toplamı			150.595.500	54,00	0,00	0,00	150.595.500,00	54,00
Genel Yönetim Giderleri			128.275.500	46,00	0,00	0,00	128.275.500,00	46,00
Diğer İdarelere Transfer Edilecek Kaynaklar Toplamı			0,00	0,00	0,00	0,00	0,00	0,00
Genel Toplam			278.871.000	100,00	0,00	0,00	278.871.000,00	100,00

TOPLAM KAYNAK İHTİYACI TABLOSU

İdare Adı		ESENLER BELEDİYESİ			
	Ekonomik Kod	Faaliyet Toplamı	Genel Yönetim Giderleri	Diğer İdarelere Transfer	Genel Toplam
02	SGK Devlet Primi Giderleri	0,00	3.995.000,00	0,00	3.995.000,00
03	Mal ve Hizmet Alım Giderleri	84.241.500,00	46.929.500,00	0,00	131.171.000,00
04	Faiz Giderleri	0,00	9.000.000,00	0,00	9.000.000,00
05	Cari Transferler	2.472.500,00	7.567.500,00	0,00	10.040.000,00
06	Sermaye Giderleri	63.850.000,00	9.500.000,00	0,00	73.350.000,00
07	Sermaye Transferleri	0,00	3.150.000,00	0,00	3.150.000,00
08	Borç verme	0,00	0,00	0,00	0,00
09	Yedek Ödenek	0,00	21.000.000,00	0,00	21.000.000,00
Toplam Bütçe Kaynak İhtiyacı		150.595.500,00	128.275.500,00	0,00	278.871.000,00
Bütçe Dışı Kaynak	Döner Sermaye	0,00	0,00	0,00	0,00
	Diğer Yurt İçi	0,00	0,00	0,00	0,00
	Yurt Dışı	0,00	0,00	0,00	0,00
	Toplam Bütçe Dışı Kaynak İhtiyacı	0,00	0,00	0,00	0,00
Toplam Kaynak İhtiyacı		150.595.500,00	128.275.500,00	0,00	278.871.000,00

E. Diğer Hususlar

Performans bütçe uygulamasının izlenmesi web tabanlı bilgisayar programı yoluyla Performans Bilgi Sistemi ile gerçekleştirilmektedir. Bu sistem ile stratejik planın hazırlanmasının koordinasyonu; performans esaslı bütçeleme yapılması; performans programlarının hazırlanması; stratejik plana ve performans göstergelerine ilişkin veri toplanması, işlenmesi, izlenip raporlanması; birim ve idare faaliyet raporlarının hazırlanması ve işlemlerin kalitesine ilişkin değerlendirmeler, veri elde edilemeyen durumlar ve nedenlerinin derlenmesi her bir birime ve yöneticiye özel olarak düzenlenmiş veri giriş ekranları aracılığı ile daha hızlı ve net bir biçimde gerçekleşmektedir. Performans Bilgi Sistemi ile Belediyemizin farklı yapı ve ihtiyaçlarına uyarlanabilen esnek ve parametrik bir altyapı oluşturuyoruz. Böylelikle Performans Programının yılda bir kez hazırlanan bir belge olmaktan çıkıp programın sahiplenilmesini ve eyleme geçirilmesi ile programın hazırlanmasından ziyade uygulama sürecine odaklanılması sağlanır.

III.EKLER

FAALİYETLERDEN SORUMLU HARCAMA BİRİMLERİNE İLİŞKİN TABLO

İdare Adı	ESENLER BELEDİYESİ	
PERFORMANS HEDEFİ	FAALİYETLER	SORUMLU BİRİMLER
Eğitim ve Performans Değerlendirme	Hizmet İçi Eğitim	İNSAN KAYNAKLARI VE EĞİTİM MÜDÜRLÜĞÜ
Eğitim ve Performans Değerlendirme	Oryantasyon Eğitimi	İNSAN KAYNAKLARI VE EĞİTİM MÜDÜRLÜĞÜ
Eğitim ve Performans Değerlendirme	İşbaşında Eğitim	İNSAN KAYNAKLARI VE EĞİTİM MÜDÜRLÜĞÜ
Eğitim ve Performans Değerlendirme	Mesleki Panel, Fuar, Seminer vb. Etkinliklere Katılım	İNSAN KAYNAKLARI VE EĞİTİM MÜDÜRLÜĞÜ
Eğitim ve Performans Değerlendirme	Personel Memnuniyet Anketi	İNSAN KAYNAKLARI VE EĞİTİM MÜDÜRLÜĞÜ
Eğitim ve Performans Değerlendirme	Personel Performans Değerlendirme Çalışması	İNSAN KAYNAKLARI VE EĞİTİM MÜDÜRLÜĞÜ
Eğitim ve Performans Değerlendirme	Belli Periyotlarla Personelin Rotasyona Tabi Tutulması	İNSAN KAYNAKLARI VE EĞİTİM MÜDÜRLÜĞÜ
Ödül - Öneri Sistemini Geliştirilmek.	Ödüllü Öneri Yarışmaları Düzenlemek	İNSAN KAYNAKLARI VE EĞİTİM MÜDÜRLÜĞÜ
Ödül - Öneri Sistemini Geliştirilmek.	Şikayet - Öneri Kutuları Yerleştirmek	İNSAN KAYNAKLARI VE EĞİTİM MÜDÜRLÜĞÜ
Motivasyon Artırıcı Etkinlikler Yapmak	Personel Yemeği	İNSAN KAYNAKLARI VE EĞİTİM MÜDÜRLÜĞÜ
Motivasyon Artırıcı Etkinlikler Yapmak	Başarılı Personele Ödül	İNSAN KAYNAKLARI VE EĞİTİM MÜDÜRLÜĞÜ
Motivasyon Artırıcı Etkinlikler Yapmak	Personel Kaynaşma Etkinliği	İNSAN KAYNAKLARI VE EĞİTİM MÜDÜRLÜĞÜ
Organizasyon Yapısının Revizyonu	Görev Tanımlarının Revize Edilmesi	İNSAN KAYNAKLARI VE EĞİTİM MÜDÜRLÜĞÜ
Kalite Yönetim Sisteminin Hayata Geçirilmesi	Süreç İyileştirme Çalışmaları	MALİ HİZMETLER MÜDÜRLÜĞÜ
Kalite Yönetim Sisteminin Hayata Geçirilmesi	Kıyaslama Çalışmaları	MALİ HİZMETLER MÜDÜRLÜĞÜ
Kalite Yönetim Sisteminin Hayata Geçirilmesi	Beyin Fırtınası Çalışmaları	MALİ HİZMETLER MÜDÜRLÜĞÜ
Kalite Yönetim Sisteminin Hayata Geçirilmesi	Kalite Çemberleri Çalışmaları	MALİ HİZMETLER MÜDÜRLÜĞÜ
İç Kontrol Eylem Planının Hayata Geçirilmesi	İç Kontrol Eylem Planının Revize Edilmesi	MALİ HİZMETLER MÜDÜRLÜĞÜ
İç Kontrol Eylem Planının Hayata Geçirilmesi	İç Kontrollerin Gerçekleştirilmesi	MALİ HİZMETLER MÜDÜRLÜĞÜ
Fiziksel Çalışma Ortamının İyileştirilmesi	Teçhizat Ekipman Temini	DESTEK HİZMETLERİ MÜDÜRLÜĞÜ
Fiziksel Çalışma Ortamının İyileştirilmesi	Bina Temizlik İşi	DESTEK HİZMETLERİ MÜDÜRLÜĞÜ
Fiziksel Çalışma Ortamının İyileştirilmesi	Bina Bakım - Onarım İşi	DESTEK HİZMETLERİ MÜDÜRLÜĞÜ
Fiziksel Çalışma Ortamının İyileştirilmesi	Araç Kiralama İşi	DESTEK HİZMETLERİ MÜDÜRLÜĞÜ
Fiziksel Çalışma Ortamının İyileştirilmesi	Enerji Alımları İşi	DESTEK HİZMETLERİ MÜDÜRLÜĞÜ
Kurumsal Güvenliğin Sağlanması	Güvenlik Hizmeti İşi	DESTEK HİZMETLERİ MÜDÜRLÜĞÜ
Kurumsal Güvenliğin Sağlanması	Güvenlik Personeline İşbaşında Eğitim	DESTEK HİZMETLERİ MÜDÜRLÜĞÜ

PERFORMANS HEDEFİ	FAALİYETLER	SORUMLU BİRİMLER
Kurumsal Güvenliğin Sağlanması	Bilgi Güvenliği Yönetim Sistemine (ISO 27001) Geçmek	BİLGİ İŞLEM MÜDÜRLÜĞÜ
Kurumsal Güvenliğin Sağlanması	Kamera Sisteminin Yaygınlaştırılması	BİLGİ İŞLEM MÜDÜRLÜĞÜ
Kurumsal Güvenliğin Sağlanması	İş Sağlığı ve Güvenliği Sisteminin Eksiksiz Uygulanması	İNSAN KAYNAKLARI VE EĞİTİM MÜDÜRLÜĞÜ
Kurumsal Güvenliğin Sağlanması	Güvenlik Konusunda Zabıta Personeline Periyodik Eğitim Verilmesi	ZABITA MÜDÜRLÜĞÜ
Teknolojik Altyapının İyileştirilmesi	Yazılım ve Donanım İhtiyacının Giderilmesi	BİLGİ İŞLEM MÜDÜRLÜĞÜ
Teknolojik Altyapının İyileştirilmesi	Kamu Elektronik Posta Sistemine (KEP) geçmek	YAZI İŞLERİ MÜDÜRLÜĞÜ
Teknolojik Altyapının İyileştirilmesi	E-İmza Sistemine Geçmek	RUHSAT VE DENETİM MÜDÜRLÜĞÜ
Teknolojik Altyapının İyileştirilmesi	Elektronik Belge Yönetim Sistemine (EBYS) Geçmek	RUHSAT VE DENETİM MÜDÜRLÜĞÜ
Teknolojik Altyapının İyileştirilmesi	Dijital Arşiv Sistemine Geçmek	RUHSAT VE DENETİM MÜDÜRLÜĞÜ
Teknolojik Altyapının İyileştirilmesi	Belediye Web Sayfasından Meclis Toplantılarının Canlı Yayını	BİLGİ İŞLEM MÜDÜRLÜĞÜ
Teknolojik Altyapının İyileştirilmesi	Belediye Web Sayfasından İhalelerin Canlı Yayını	BİLGİ İŞLEM MÜDÜRLÜĞÜ
Tahakkuk Artırıcı Çalışmalar	Genel Saha Yoklama Çalışmaları	MALİ HİZMETLER MÜDÜRLÜĞÜ
Tahakkuk Artırıcı Çalışmalar	İşyeri Denetimleri Yapmak	RUHSAT VE DENETİM MÜDÜRLÜĞÜ
Tahakkuk Artırıcı Çalışmalar	Belediye Arazileri ve Kadastral Yol Üzerindeki İşgallerin Envanterinin Çıkarılması	EMLAK VE İSTİMLAK MÜDÜRLÜĞÜ
Tahakkuk Artırıcı Çalışmalar	İmar Uygulamasından Oluşan Parselindeki Belediye Hisselerini Almayanlara Ecrimisil	EMLAK VE İSTİMLAK MÜDÜRLÜĞÜ
Tahsilat Artırıcı Çalışmalar	Gayrimenkul Gelirleri İçin Düzenli Takip Sisteminin Kurulması	MALİ HİZMETLER MÜDÜRLÜĞÜ
Tahsilat Artırıcı Çalışmalar	Belediyeden Hizmet Almaya Gelen Vatandaşa Borcu Yok Sorgulaması	MALİ HİZMETLER MÜDÜRLÜĞÜ
Tahsilat Artırıcı Çalışmalar	Ödeme Emirleri Gönderilmesi	MALİ HİZMETLER MÜDÜRLÜĞÜ
Tahsilat Artırıcı Çalışmalar	Haciz İşlemleri	MALİ HİZMETLER MÜDÜRLÜĞÜ
Ulusal ve Uluslararası Fonlardan Faydalanma	Hibe Proje Teklifi Hazırlama	KÜLTÜR İŞLERİ MÜDÜRLÜĞÜ
Tasarrufa Yönelik Çalışmalar	Araç Takip Sisteminin İyileştirilmesi	DESTEK HİZMETLERİ MÜDÜRLÜĞÜ
Tasarrufa Yönelik Çalışmalar	Stok Takip Sisteminin İyileştirilmesi	BİLGİ İŞLEM MÜDÜRLÜĞÜ
Tasarrufa Yönelik Çalışmalar	Elektrik, Su, Telefon ve Doğalgaz Giderlerinin Fatura Takip Programından Tüketim Miktarları ve Bedellerinin İzlenmesi	DESTEK HİZMETLERİ MÜDÜRLÜĞÜ

PERFORMANS HEDEFİ	FAALİYETLER	SORUMLU BİRİMLER
Tasarrufa Yönelik Çalışmalar	Araç Bakım ve Onarımlarının Periyodik Yapılması	DESTEK HİZMETLERİ MÜDÜRLÜĞÜ
Tasarrufa Yönelik Çalışmalar	Taşınır Malları Kullanan Personele İş Başında Eğitim Verilmesi	MALİ HİZMETLER MÜDÜRLÜĞÜ
Halkla İlişkiler Çalışmalarının Geliştirilmesi	Vatandaşın Hizmetlerden Memnuniyet Araştırması	HALKLA İLİŞKİLER MÜDÜRLÜĞÜ
Halkla İlişkiler Çalışmalarının Geliştirilmesi	Faaliyetlerin Duyurulması	HALKLA İLİŞKİLER MÜDÜRLÜĞÜ
Halkla İlişkiler Çalışmalarının Geliştirilmesi	Belediye Gazetesi (Haftalık)	KÜLTÜR İŞLERİ MÜDÜRLÜĞÜ
Halkla İlişkiler Çalışmalarının Geliştirilmesi	Çocuk, Kadın, Gençlik ve Engelli Meclis Faaliyetleri	KADIN VE AİLE HİZMETLERİ MÜDÜRLÜĞÜ
Halkla İlişkiler Çalışmalarının Geliştirilmesi	Önemli Gün ve Haftalarda SMS gönderimi	DESTEK HİZMETLERİ MÜDÜRLÜĞÜ
Halkla İlişkiler Çalışmalarının Geliştirilmesi	Sosyal Medya Yönetimi	HALKLA İLİŞKİLER MÜDÜRLÜĞÜ
Halkla İlişkiler Çalışmalarının Geliştirilmesi	Kültürel Faaliyetler	KÜLTÜR İŞLERİ MÜDÜRLÜĞÜ
Halkla İlişkiler Çalışmalarının Geliştirilmesi	Kent Konseyi	YAZI İŞLERİ MÜDÜRLÜĞÜ
Halkla İlişkiler Çalışmalarının Geliştirilmesi	Meslek Gruplarıyla Toplantılar	HALKLA İLİŞKİLER MÜDÜRLÜĞÜ
Halkla İlişkiler Çalışmalarının Geliştirilmesi	Mahalle Ziyaretleri	HALKLA İLİŞKİLER MÜDÜRLÜĞÜ
Halkla İlişkiler Çalışmalarının Geliştirilmesi	Bölge Toplantıları	HALKLA İLİŞKİLER MÜDÜRLÜĞÜ
Halkla İlişkiler Çalışmalarının Geliştirilmesi	Belediye Gönüllü Hareketi	DESTEK HİZMETLERİ MÜDÜRLÜĞÜ
Halkla İlişkiler Çalışmalarının Geliştirilmesi	Belediye Faaliyetlerinin Tanıtıldığı Billboard, Totem Benzeri Materyallerin Kullanılması	KÜLTÜR İŞLERİ MÜDÜRLÜĞÜ
Çözüm Merkezi (ESTİM) Toplumsal İletişim Merkezi Faaliyetlerini Sürdürmek	ESTİM Toplumsal İletişim Merkezi Servisi Faaliyeti	HALKLA İLİŞKİLER MÜDÜRLÜĞÜ
Çözüm Merkezi (ESTİM) Toplumsal İletişim Merkezi Faaliyetlerini Sürdürmek	Servis Personelinin Eğitim Faaliyetleri	HALKLA İLİŞKİLER MÜDÜRLÜĞÜ
Çözüm Merkezi (ESTİM) Toplumsal İletişim Merkezi Faaliyetlerini Sürdürmek	Vatandaş Talep ve Şikayetlerinin Geri Dönüşümlerinin İzlenmesi ve Raporlanması	HALKLA İLİŞKİLER MÜDÜRLÜĞÜ
Çözüm Merkezi (ESTİM) Toplumsal İletişim Merkezi Faaliyetlerini Sürdürmek	Kentsel Dönüşüm Bilgilendirme Masası	KENTSEL DÖNÜŞÜM MÜDÜRLÜĞÜ
Kurum İçi İletişimi Geliştirmek	Başkan ve Yardımcılarının Periyodik Toplantıları	ÖZEL KALEM MÜDÜRLÜĞÜ
Kurum İçi İletişimi Geliştirmek	Başkan ve Müdürler Periyodik Toplantıları	ÖZEL KALEM MÜDÜRLÜĞÜ
Kurum İçi İletişimi Geliştirmek	Başkan ve Yardımcılarının Müdürler ile Periyodik Toplantıları	ÖZEL KALEM MÜDÜRLÜĞÜ
Kurum İçi İletişimi Geliştirmek	Başkan Yardımcılarının Bağlı Müdürleriyle Periyodik Toplantıları	ÖZEL KALEM MÜDÜRLÜĞÜ
Kurum İçi İletişimi Geliştirmek	Müdürlerin Personeli ile Periyodik Toplantıları	ÖZEL KALEM MÜDÜRLÜĞÜ

PERFORMANS HEDEFİ	FAALİYETLER	SORUMLU BİRİMLER
Kurum İçi İletişimi Geliştirmek	Genel Değerlendirme (Başkan - Başkan Yrd. - Müdürler) Toplantıları	İNSAN KAYNAKLARI VE EĞİTİM MÜDÜRLÜĞÜ
Konferanslar, Seminerler, Paneller, Atölye Çalışmaları, Konserler, Sergiler, Sinema Gösterimleri Düzenlemek ve Yayınlar	Kişisel Gelişim Seminerleri	İNSAN KAYNAKLARI VE EĞİTİM MÜDÜRLÜĞÜ
Konferanslar, Seminerler, Paneller, Atölye Çalışmaları, Konserler, Sergiler, Sinema Gösterimleri Düzenlemek ve Yayınlar	Konferanslar, Paneller ve Atölye Çalışmaları Düzenlemek	KÜLTÜR İŞLERİ MÜDÜRLÜĞÜ
Konferanslar, Seminerler, Paneller, Atölye Çalışmaları, Konserler, Sergiler, Sinema Gösterimleri Düzenlemek ve Yayınlar	Festival - Şenlik Düzenlemek	KÜLTÜR İŞLERİ MÜDÜRLÜĞÜ
Konferanslar, Seminerler, Paneller, Atölye Çalışmaları, Konserler, Sergiler, Sinema Gösterimleri Düzenlemek ve Yayınlar	Sinema ve Tiyatro Gösterimi	KÜLTÜR İŞLERİ MÜDÜRLÜĞÜ
Konferanslar, Seminerler, Paneller, Atölye Çalışmaları, Konserler, Sergiler, Sinema Gösterimleri Düzenlemek ve Yayınlar	Sergi	KÜLTÜR İŞLERİ MÜDÜRLÜĞÜ
Konferanslar, Seminerler, Paneller, Atölye Çalışmaları, Konserler, Sergiler, Sinema Gösterimleri Düzenlemek ve Yayınlar	Konser - Şiir Dinletisi	KÜLTÜR İŞLERİ MÜDÜRLÜĞÜ
Konferanslar, Seminerler, Paneller, Atölye Çalışmaları, Konserler, Sergiler, Sinema Gösterimleri Düzenlemek ve Yayınlar	Yayınlar	KÜLTÜR İŞLERİ MÜDÜRLÜĞÜ
Kültürel Tesis Yapımı	Gençlik Merkezi Yapılması	FEN İŞLERİ MÜDÜRLÜĞÜ
Kültürel Tesis Yapımı	Öğrenci Yurdu Yapılması	FEN İŞLERİ MÜDÜRLÜĞÜ
Kültürel Tesis Yapımı	Müftülük Yapımı ve Camilerde Tadilat Yapılması	FEN İŞLERİ MÜDÜRLÜĞÜ
Kültürel Tesis Yapımı	Kamu Binalarında Tadilat Yapılması	FEN İŞLERİ MÜDÜRLÜĞÜ
Kültürel Tesis Yapımı	Spor Salonu Yapılması	FEN İŞLERİ MÜDÜRLÜĞÜ
Kültürel Tesis Yapımı	Tarihi Su Kemerli Çevre Düzenlemesi Yapılması	FEN İŞLERİ MÜDÜRLÜĞÜ
Kültürel Tesis Yapımı	Bilgi Evleri Açmak	KADIN VE AİLE HİZMETLERİ MÜDÜRLÜĞÜ
Koruyucu Sağlık Hizmetleri	Koruyucu Hekimlik Alanında Eğitim	SAĞLIK İŞLERİ MÜDÜRLÜĞÜ
Koruyucu Sağlık Hizmetleri	Çalışanların Periyodik Muayenelerinin Yapılması	SAĞLIK İŞLERİ MÜDÜRLÜĞÜ
Koruyucu Sağlık Hizmetleri	Mahallelerde Sağlık Taraması	SAĞLIK İŞLERİ MÜDÜRLÜĞÜ
Koruyucu Sağlık Hizmetleri	Vektör Mücadelesi	VETERİNER İŞLERİ MÜDÜRLÜĞÜ
Koruyucu Sağlık Hizmetleri	Kurban Bayramı Organizasyonu	VETERİNER İŞLERİ MÜDÜRLÜĞÜ
Koruyucu Sağlık Hizmetleri	Gıda Satışı Yapan İşyeri Denetimleri	SAĞLIK İŞLERİ MÜDÜRLÜĞÜ, RUHSAT VE DENETİM MÜDÜRLÜĞÜ, ZABITA MÜDÜRLÜĞÜ, VETERİNER İŞLERİ MÜDÜRLÜĞÜ

PERFORMANS HEDEFİ	FAALİYETLER	SORUMLU BİRİMLER
Koruyucu Sağlık Hizmetleri	Başıboş Köpek Rehabilitasyonu	VETERİNER İŞLERİ MÜDÜRLÜĞÜ
Koruyucu Sağlık Hizmetleri	Kurbanlık ve Adaklık Hayvan Kesim Denetimleri	VETERİNER İŞLERİ MÜDÜRLÜĞÜ
Koruyucu Sağlık Hizmetleri	ESHİP (Esenler Hijyen Projesi)	RUHSAT VE DENETİM MÜDÜRLÜĞÜ
Dezavantajlı Kesimlere Dönük Yapabilirlik Kapasitesini Artırıcı Çalışmalar	Bağımlılık Yapıcı Maddelerle Mücadele	SAĞLIK İŞLERİ MÜDÜRLÜĞÜ
Dezavantajlı Kesimlere Dönük Yapabilirlik Kapasitesini Artırıcı Çalışmalar	Kampanyalar Düzenlemek	KADIN VE AİLE HİZMETLERİ MÜDÜRLÜĞÜ
Sosyal Destek	Giyecek ve Eşya Yardımı	SOSYAL YARDIM İŞLERİ MÜDÜRLÜĞÜ
Sosyal Destek	Yiyecek Yardımı	SOSYAL YARDIM İŞLERİ MÜDÜRLÜĞÜ
Sosyal Destek	Engelli Araç Gereç Yardımı	SOSYAL YARDIM İŞLERİ MÜDÜRLÜĞÜ
Gençlere, Çocuklara, Kadınlara ve Yaşlılara Yönelik Etkinlikler	Evlilik Öncesi ve Sonrası Aile Danışmanlık Hizmeti	KADIN VE AİLE HİZMETLERİ MÜDÜRLÜĞÜ
Gençlere, Çocuklara, Kadınlara ve Yaşlılara Yönelik Etkinlikler	Sünnet Şöleni	SAĞLIK İŞLERİ MÜDÜRLÜĞÜ
Gençlere, Çocuklara, Kadınlara ve Yaşlılara Yönelik Etkinlikler	Anne Çocuk Oyun Kampüsü	SOSYAL YARDIM İŞLERİ MÜDÜRLÜĞÜ
Gençlere, Çocuklara, Kadınlara ve Yaşlılara Yönelik Etkinlikler	Yaz Okulu ve İzcilik Kampları Düzenlemek	KADIN VE AİLE HİZMETLERİ MÜDÜRLÜĞÜ
Gençlere, Çocuklara, Kadınlara ve Yaşlılara Yönelik Etkinlikler	Amatör Spor Kulüplerine Yardım	SOSYAL YARDIM İŞLERİ MÜDÜRLÜĞÜ
Gençlere, Çocuklara, Kadınlara ve Yaşlılara Yönelik Etkinlikler	Çocuk ve Gençler için Sosyal - Eğitsel Faaliyetler Yapmak	KADIN VE AİLE HİZMETLERİ MÜDÜRLÜĞÜ
Kentsel Dönüşüm	İmar Uygulaması Yapılan Alan Miktarı	EMLAK VE İSTİMLAK MÜDÜRLÜĞÜ
Kentsel Dönüşüm	Askeri Arazideki Kışlaların Taşınması ve Toplu Konut Yapılması	FEN İŞLERİ MÜDÜRLÜĞÜ
İmar Denetim Faaliyetleri	İmar Denetimleri	İMAR VE ŞEHİRÇİLİK MÜDÜRLÜĞÜ
İmar Uygulamaları	İmar Uygulaması Yapılan Alan Miktarı	EMLAK VE İSTİMLAK MÜDÜRLÜĞÜ
Yol Ağının Geliştirilmesi	Asfalt Temini	FEN İŞLERİ MÜDÜRLÜĞÜ
Yol Ağının Geliştirilmesi	Asfalt Serim Yapılması	FEN İŞLERİ MÜDÜRLÜĞÜ
Yol Ağının Geliştirilmesi	Asfalt Yama Yapılması	FEN İŞLERİ MÜDÜRLÜĞÜ
Yol Ağının Geliştirilmesi	Baca Yükseltilmesi	FEN İŞLERİ MÜDÜRLÜĞÜ
Kaldırım Yapımı ve Bakımı Çalışmalarının Yapılması	Kaldırım Yapılması	FEN İŞLERİ MÜDÜRLÜĞÜ
Kaldırım Yapımı ve Bakımı Çalışmalarının Yapılması	Kaldırım Tamiri Yapılması	FEN İŞLERİ MÜDÜRLÜĞÜ
Kaldırım Yapımı ve Bakımı Çalışmalarının Yapılması	Baskı Beton Yapımı ve Tamiri	FEN İŞLERİ MÜDÜRLÜĞÜ
Kaldırım Yapımı ve Bakımı Çalışmalarının Yapılması	Malzeme Temini (Taş, bordür ve sınır elemanı)	FEN İŞLERİ MÜDÜRLÜĞÜ
Yağmursuyu Şebekesinin Geliştirilmesi	Yağmursuyu Şebekesi Yapılması	FEN İŞLERİ MÜDÜRLÜĞÜ
Yağmursuyu Şebekesinin Geliştirilmesi	Malzeme Temini (Baca ve İzgara kapağı)	FEN İŞLERİ MÜDÜRLÜĞÜ

PERFORMANS HEDEFİ	FAALİYETLER	SORUMLU BİRİMLER
Aydınlatma Şebekesinin Geliştirilmesi	Askı Tipi Armatür Bakımı	FEN İŞLERİ MÜDÜRLÜĞÜ
Aydınlatma Şebekesinin Geliştirilmesi	Dekoratif Aydınlatma Yapılması	FEN İŞLERİ MÜDÜRLÜĞÜ
Açık ve Kapalı Otoparkların Geliştirilmesi	Açık ve Kapalı Otopark Düzenlemeleri	FEN İŞLERİ MÜDÜRLÜĞÜ
Yeni Rekreasyon Alanları Yapma	Yeni Park ve Hobi Bahçesi Yapılması ve Revizyonları	PARK VE BAHÇELER MÜDÜRLÜĞÜ
Mevcut Rekreasyon Alanlarının İyileştirilmesi	Mevcut Parkların, Yeşil Alan ve Refüjlerin Bakım Onarım Çalışması	PARK VE BAHÇELER MÜDÜRLÜĞÜ
Mevcut Rekreasyon Alanlarının İyileştirilmesi	Çocuk Oyun Grubu ve Fitness Aletlerinin Her Türü Bakımı ve Onarım İşleri	PARK VE BAHÇELER MÜDÜRLÜĞÜ
Fidan Dikimi	Dış Mekan Süs Bitkileri Alımı ve Dikimi	PARK VE BAHÇELER MÜDÜRLÜĞÜ
Fidan Dikimi	Mevsimlik Çiçek ve Lale Soğanı Alımı ve Dikimi	PARK VE BAHÇELER MÜDÜRLÜĞÜ
Sosyal Donatı Alanlarının Rehabilitasyonu	Okul ve Camii Bahçesi Revizyonu	PARK VE BAHÇELER MÜDÜRLÜĞÜ
Atıkların Verimli ve Düşük Maliyetle Toplanması	Çöp Toplama İşleri	ÇEVRE KORUMA VE KONTROL MÜDÜRLÜĞÜ
Atıkların Verimli ve Düşük Maliyetle Toplanması	Atıkların Yerinde Ayrıştırılması Projesi	ÇEVRE KORUMA VE KONTROL MÜDÜRLÜĞÜ
Çevre ve Hava Kirliliğini Azaltmak	Çevre Denetimleri	ÇEVRE KORUMA VE KONTROL MÜDÜRLÜĞÜ
Çevre ve Hava Kirliliğini Azaltmak	Periyodik Ses Kirliliği ile İlgili Ölçümler Yapmak	ÇEVRE KORUMA VE KONTROL MÜDÜRLÜĞÜ
Çevre ve Hava Kirliliğini Azaltmak	Periyodik Hava Kirliliği ile İlgili Ölçümler Yapmak	ÇEVRE KORUMA VE KONTROL MÜDÜRLÜĞÜ