

## İÇİNDEKİLER

	<u>Sayfa NO.</u>
<b>I- KURULUŞUMUZUN TARİHÇESİ, TÜRK EKONOMİSİNDEKİ YERİ ve GELİŞİMİ</b>	<b>1</b>
<b>II- İDARİ BÜNYE</b>	
1- Hukuki Durum	2-3
2- Organlar	4-8
3- Toplu Bilgiler	9
4- Personel Durumu	10-24
5- Personel Harcamaları	25-26
6- Personel Bilgileri	27
<b>III- İŞLETME SONUÇLARI</b>	
1- İşletme Bütçesi ve Mali Durum	28-29
2- Üretici Çaylık Alanları ve İllere Göre Mubayaa	30
3- Yıllar İtibariyle Yaş Çay Alımı	31
4-Yıllar İtibariyle Yaş Çay Bedel Ödemeleri	32
5- Tedarik İşleri	33-36
6- Giderler	37
7- Taşıma ve Gümrükleme ( Stoklar Ayrıntısı )	38
8- Üretim ve Maliyetler	39-54
9- Satışlar	54-64
10- Mamul ve Yarı Mamul Stokları	64-67
11- Gelir ve Giderler	68
12- Emekli İşçi Tazminatları ve Ayrılan Fon	69-70
13- Yatırımlar	71
<b>IV- VARLIKLAR</b>	
1- Varlıklar İcmali	72
2- Hazır Değerler	73
3- Menkul Kıymetler	74
4- Ticari Alacaklar	75
5- Diğer Alacaklar	76
6- Stoklar	77
7- Diğer Dönen Varlıklar	77
8- Duran Varlıklar	78
9-Maddi Olmayan Duran Varlıklar	79
<b>V- KAYNAKLAR</b>	
1- Kaynaklar İcmali	80
2- Mali Ticari ve Diğer Borçlar	81
3- Alınan Avans, Ödenecek Vergi Yükümlülükler	82
4- Borç ve Gider Karşılıkları	83
5- Gelecek Aylara Ait Giderler	83
6- Öz Kaynaklar	84
7- İşletme Faaliyetleri Kar ve Zarar	85-86
8- Ödenek Takip ve Mukayese Tablosu	87-91
<b>VI- BİLANÇO</b>	
1- Bilanço, Aktif ve Pasif	92-93
<b>VII- GELİR</b>	
1- Kar-Zarar (Gelir Tablosu)	94-96
<b>VIII- EKLER</b>	<b>98-115</b>

## KURULUŞUMUZUN TARİHÇESİ, TÜRK EKONOMİSİNDEKİ YERİ VE GELİŞİMİ

Türkiye’de çayın yetiştirilmesi konusunda ilk çalışmalar 1888 yılında başlatılmış, zamanın Ticaret Nazırı İsmail Paşa aracılığıyla Çin’den getirilen tohumlar Bursa dolaylarında ekilmiş, fakat olumlu sonuç alınamamıştır.

Batum ve havalisinde incelemeler yapan heyette bulunan Halkalı Yüksek Ziraat Mektebi Müdür Vekili Ali Rıza ERTEN seyahat dönüşü 1917 yılında İktisat Vekaletine verdiği raporda, Batum ve havalisinde çay ve narenciye yetiştiğini, aynı ekolojik şartların bulunduğu Rize ve civarında da çay bitkisi ve narenciye yetiştirilmesini önermiştir. Bu raporun önceleri dikkate alınmamasına rağmen; 1924 yılında çıkartılan 407 sayılı Kanun ile çay üretimi çalışmalarına başlanmıştır.

Çay tarımı deneme çalışmaları için Rize’de, Bahçe Kültürleri İstasyonu kurulmuş ve başına Ziraat Umum Müfettişi Zihni DERİN getirilmiştir. Deneme çalışmalarının olumlu sonuç vermesiyle 1937 yılında Sovyetler Birliği’nden, Gürcistan kökenli 20 ton çay tohumu alınarak daha etkili çalışmalar yapılmış, 1939 yılında 30 ton, 1940 yılında 20 ton çay tohumu satın alınarak üreticilere dağıtılmıştır.

29 Mart 1940 tarihinde çıkartılan 3788 sayılı Çay Kanunu ile çay tarımı ve üreticisi desteklenmiştir. Çıkartılan Kararname ile Araklı’ dan Rus sınırına kadar, bölgedeki 30 bin dönümlük bir alan çay tarımı için ayrılmış ve Ziraat Bankası’ndan 5 yıl süre ile üreticilere faizsiz kredi verilmesi kararlaştırılmıştır. Elde edilen yaş çay yaprağı işlenerek Zihni DERİN tarafından kurulan atölyelerde ilk kuru çay elde edilmiştir. 1942 yılında çıkartılan 4223 Sayılı Kanun ile çay ithali ve yurt içinde satılması devlet tekeline alınmıştır.

Giderek artan çay üretimi nedeniyle, fabrika kurulması sorunu ortaya çıkmış ve 1947 yılında 60 ton/gün kapasiteli ilk çay fabrikası Rize Fener Mahallesi’nde işletmeye açılmıştır. Üretimin artmasıyla 5684, 6133, 6757 Sayılı Kanunlar ile da çay üretimi teşvik edilmiş ve çay plantasyonları artırılmıştır.

Önceleri Tekel Genel Müdürlüğü’ nün faaliyet konusu içinde yer alan çay üretimi; 06.12.1971 tarihinde çıkartılan 1497 Sayılı Kanunla Çay Kurumu Genel Müdürlüğü’ne devredilmiştir. 08.06.1984 Tarih ve 233 Sayılı KHK ile Kuruluşumuz’ un ünvanı Çay İşletmeleri Genel Müdürlüğü ( ÇAYKUR ) olarak değiştirilmiştir.

2010 yılında 202.494 yaş çay üreticisi ile 758.641 dekar çaylık alanı kaydı vardır. 2010 yılında 47 adet tasnifli dökme kuru çay fabrikası ve 1 adet paketleme fabrikası, 2 adet Pazarlama ve Üretim Bölge Müdürlüğü mevcut olup, 106.507 ton siyah tasnifli dökme, 144 ton yeşil tasnifli dökme, toplam 106.651 ton tasnifli çay ve 123.031 ton paketli siyah çay, 124 ton paketli yeşil çay olmak üzere toplam 123.155 ton paketli çay üretimi gerçekleştirilmiştir.

Fabrikaların imalat ve sistem kapasitelerini geliştirmeye ağırlık verilmiş ve 1973 yılında günde 2.732 ton yaş çay yaprağı işlenirken, teknolojik gelişmelerden de faydalanılması sonucu 2010 yılında bu rakam, 6.758 Ton / Gün’ e yükseltilmiştir.

04.12.1984 gün ve 3092 sayılı Çay Kanu'nun 1.maddesine göre; çay tekeli kaldırılmış, çay tarımı, üretimi, işleme ve satışı serbest bırakılmıştır. Bunun sonucunda serbest çay piyasasında 300 civarında faaliyet gösteren işletme mevcuttur. Fakat bu sektörde gerekli olan yasal düzenlemelerin yetersizliği nedeniyle; iskansız ve ruhsatsız faaliyet gösteren özel işletmeler doğmuştur. Neticede üretilen çayların kalitesiz olmasına, kayıt dışı ekonomi ile üretilmesine sebebiyet verilmiştir.

Teşekkülümüz 3046 sayılı Yasanın 4060 sayılı Yas ile değişik 4. ve 3313 sayılı Yasa ile değişik 10. maddeleri uyarınca 26 Kasım 2002 tarihinde Tarım ve Köy İşleri Bakanlığının ilgili kuruluşu olmuştur.(27.11.2002 tarih ve 24949 sayılı Resmi Gazete’de yayımlanmıştır.)

## **II- İDARİ BÜNYE**

### **A- HUKUKİ DURUM**

#### **MEVZUAT**

Kuruluşumuz 440 sayılı İktisadi Devlet Teşekkülleri Kanununa göre 06.12.1971 tarih ve 1947 sayılı Çay Kurumu adı altında tüzel kişiliğe haiz faaliyetlerinde özerk ve sorumluluğu sınırlı bir İktisadi Devlet Teşekkülü olarak kurulmuştur. 01.03.1973 tarihinden itibaren Çay Kurumu Genel Müdürlüğü adı altında fiilen faaliyete geçerek, 4233 Sayılı Kahve ve Çay İhisarı Kanunu ve 3788 Sayılı Çay Kanunu ile Tekele verilen yetkiler Çay Kurumu’na devredilmiştir.

11.04.1983 tarihinde Kamu İktisadi Teşebbüsleri’nin yeniden düzenlenmesi Bakanlar Kurulu’nca kararlaştırılarak 60 Sayılı Kanun Hükmündeki Kararname 20.05.1983 tarihli Resmi Gazete’ de yayımlanarak yürürlüğe girmiştir.

Bu kararnamenin bazı maddeleri ise 19.10.1983 tarih ve 2929 Sayılı Kanun ile yeniden değişikliğe tabi tutulmuştur. 1497 Sayılı Çay Kurumu’ nun kuruluş kanunu, Kanun Hükmünde Kararname ile yeniden değişikliğe tabi tutulmuş, mevcut 2640, 3788 ve 4223 Sayılı Kanunlar yürürlükten kaldırılarak 60 Sayılı Kanun Hükmündeki Kararname Hükümleri çerçevesinde faaliyette bulunmak üzere Çay İşletmeleri Genel Müdürlüğü adı altında bir Kamu İktisadi Kuruluşu kurularak Kuruluşumuzun hukuki bünyesi teşkilat yapısı ve organları ile ilgili hususlar yeniden düzenlenmiştir. Bunun yanı sıra, 08.06.1984 tarih ve 233 sayılı Kamu İktisadi Teşebbüsleri hakkındaki Kanun Hükmündeki Kararname ile 60 ve 112 sayılı K.H.K. yürürlükten kaldırılmıştır.

28.10.1984 tarihinde Çaykur’ un ana statüsü belirlenerek yeniden teşkilatlanmaya gidilmiştir. 04.12.1984 tarih ve 3092 sayılı Kanunla çay ürününün tarımı, üretimi, işletmesi ve satışı serbest bırakılarak bu konuda özel sektörün çay fabrikası kurma ve işletmesi sağlanmıştır.

233 Sayılı K.H.K. çerçevesi içinde faaliyetlerini özel bir şekilde yürüten Kuruluşumuz, tüzel kişiliğe haiz sorumluluğu sermayesi ile sınırlıdır.

Kuruluşumuz, Gümrük ve Tekel Bakanlığı’na bağlı olarak 1973 yılında 1 Milyar sermaye ile faaliyete başlamış olup , muhtelif yıllarda sermayesi bir çok kez artırılmış ve son olarak Yüksek Planlama Kurulu’ nun 23.03.2009 tarih ve 2009 / T-4 Sayılı Kararı ile 594.413 Bin TL.’ye yükseltilmiştir.

233 sayılı K.H.K. hükümleri saklı kalmak şartı ile 28.10.1984 tarih ve 18559 sayılı Resmi Gazetede yayımlanan ÇAY İŞLETMELERİ GENEL MÜDÜRLÜĞÜ Ana Statüsü' nün 4. maddesinde ÇAY-KUR'un amaç ve faaliyet konuları;

Türkiye'nin Tarım Politikasına uygun olarak çay ziraatını geliştirmek, çay kalitesini ıslah etmek, işlenmesini teknik esaslara göre yürütmek, iç ve dış pazar isteklerini karşılamak üzere kuru çay üretmek, ithal etmek ve ihraç etmek, verimlilik esasına dayalı işletme politikasıyla sermaye birikimine yardım ederek yatırım kaynağı yaratmak amacıyla teşkil olunan ÇAY-KUR' un faaliyet konuları aşağıda gösterilmiştir.

- 1-Üreticilerden, işletmeye uygun nitelikteki çay yapraklarını satın almak,
- 2-Satın alınan çay yapraklarını işlemek ve değerlendirmek için teknolojik faaliyette bulunmak,
- 3-Ürettiği veya ithal ettiği kuru çayların iç ve dış pazar isteklerine uygun olarak harmanlanmasını, paketlenmesini ve pazarlanmasını sağlamak,
- 4-Yukarıdaki faaliyetlerle ilgili olarak;
  - A) Gerekli tesisleri kurmak ve işlemek,
  - B) Üretim faaliyetlerinden doğan yan ürünleri değerlendirmek ve yardımcı maddeler üretmek
  - C) Çay ürününün kalite ve veriminin ve işletme tekniğinin geliştirilmesi için gerekli araştırmaları yapmak, müessese ve labaruarlar kurmak, işletmek,
  - D) Gerekli madde ve araçları tedarik etmek,
  - E) Ticaretle işgal etmek ihracat ve ithalat yapmak,
  - F) Çay üreticilerinin kooperatifleşmesi için gerekli olan faaliyetlerde bulunmak, Çay Borsası'na çay sanayicilerinin katılımında önderlik yapmak,
  - G) Çay eksperlerinin yetiştirilmesi için gerekli önlemleri almak,
  - H)Kuruluşun ihtiyacı için her türlü taşınır ve taşınmaz mal edinmek, kamulaştırma yapmak, aynı, sınai ve ticari haklar tesis etmek, bunlar üzerinde tasarrufta bulunmak,
  - İ) Mevzuat uyarınca verilen diğer görevleri yerine getirmek,
- 5- İstihdam geliştirme çalışmaları kapsamında düzenlenen beceri kazandırma programlarının uygulanmasını sağlar,
- 6-Kurulmuş ve kurulacak küçük ve orta büyüklükteki özel kuruluşlara idari ve teknik alanlarda rehberlik yapar şeklinde belirtilmiştir.

ÇAY-KUR bu amaç ve faaliyetlerini doğrudan doğruya ve müessese, bağlı ortaklık, iştirak ve diğer birimleri eliyle yerine getirir. ÇAY-KUR' un amaç ve faaliyet konuları Yüksek Planlama Kurulu kararı ile değiştirilebilir.

## **B - ORGANLAR**

### **1- TEŞKİLATIN YAPISI**

Çaykur' un 2010 yılında merkez teşkilatı Genel Müdür ve 3 yardımcısının yönetiminde, Teftiş Kurulu, Hukuk Müşavirliği, Savunma Sekreterliği ve 12 Daire Başkanlığından oluşmaktadır.

Taşra teşkilatı ise 47 yaş çay işleme fabrikası, 1 paketleme fabrikası, 2 pazarlama ve üretim bölge müdürlüğü, Atatürk Çay ve Bahçe Kültürleri Araştırma Enstitüsü, Anatamir Fabrikası ve 7 adet Pazarlama Müdürlüğünden oluşmaktadır.

### **2- YÖNETİM ORGANI**

Çay İşletmeleri Genel Müdürlüğü' nün yönetim organı 233 sayılı KHK.' ye göre bir Genel Müdür, üç Genel Müdür Yardımcısı, ikisi ilgili Bakanın teklifi ile Bakanlık temsilcisi ve Hazine Müsteşarlığı'nı temsilen bir Yönetim Kurulu Üyesi olmak üzere yedi kişiden oluşmaktadır.

Yönetim Kurulumuz 2010 yılında 24 toplantı yapılmış toplam 146 karar almıştır.

### **HUKUK MÜŞAVİRLİĞİ**

Kuruluşumuzun her türlü etkinliklerinden yasal konular hakkında yöneticilerimizi aydınlatmak, Çaykur ile üçüncü kişiler arasında yasal, parasal vergi uyumsuzlukları ve cezai neticeler doğurabilecek ilişkilerde kuruluşumuzun çıkarlarını koruyucu anlaşmazlıkları önleyici, yasal önlemler olarak anlaşmaların bu esaslar çerçevesinde yapılmasında yardımcı olan müşavirliğimiz ayrıca bu faaliyet döneminde icra ve kaçakçılık konularında da faaliyetlerini sürdürmüştür.

2010 yılında bir adet 1. Hukuk Müşaviri, iki adet Hukuk Müşaviri, 4 Avukat,1 Müdür Yardımcısı, 2 şef, 2 işçi ve 8 Pazarlama Bölge Müdürlüğünde 9 adet hizmet alım sözleşmeli Avukat olmak üzere 21 personelle çalışmalarını yürüten Müşavirliğimiz, faaliyet dönemi içinde, Hukuk, İş, İdari, Ceza ve İcra olarak 1.274 dava takip edilmiştir. Takip edilen davalardan 545 adeti sonuçlandırarak 729 davayı bir sonraki yıla bırakmıştır.

### **TEFTİŞ KURULU**

Çaykur merkez ve taşra teşkilatlarında kanun, kararname, tüzük, yönetmelik, yönetim kurulu kararları, tamimler ve genel müdürlük emirleriyle konmuş kuralların uygulama şekilleri ve personelin çalışma durumları hakkında genel müdür adına teftiş inceleme ve soruşturma yapan Teftiş Kurulu 2010 yılında 13 fiili personeli ile çalışmalarını yürütmüştür.

<b>RAPORLAR</b>	<b>2009'dan Devreden Adet</b>	<b>2010 Yılında Ele Alınan Adet</b>	<b>Toplam</b>	<b>2010'da Sonuçlanan Adet</b>	<b>2011 Yılına Devreden Adet</b>
Tahkikat Raporu	2	25	27	26	1
Teftiş Raporu		29	29	28	1
İnceleme Raporu					
Teklif Raporu					
Ara Rapor					
<b>Toplam</b>	<b>2</b>	<b>54</b>	<b>56</b>	<b>54</b>	<b>2</b>

**ÖZEL KALEM MÜDÜRÜ**

Genel Müdürlüğe bağlı olarak 2010 yılında 20 fiili personeli ile görevini yürütmüştür.

**YÖNETİM KURULU BÜRO MÜDÜRLÜĞÜ**

Genel Müdürlüğe bağlı olarak, 2010 yılında 1 personel ile görev yürütülmüştür.

**SAVUNMA SEKRETERLİĞİ**

24.12.2010 tarih ve 140 sayılı Yönetim Kurulu Kararı ile organizasyon şemasında İdari ve Sosyal İşler Dairesi Başkanlığı bünyesinde Sivil Savunma Uzmanlığı

**PERSONEL DAİRESİ BAŞKANLIĞI**

Kuruluşumuza bağlı olarak çalışan işletme ve ünitelerdeki personelin işe alımı ve görevlerinde ilerlemeleriyle özlük işlerinin tatbiki, personelin eğitim ve görevleriyle ilgili çalışmalarını belli kanun, yönetmelik ve talimatlarla bir esasa bağlamak için çalışan daire başkanlığı 2010 yılında 16 fiili personeli ile çalışmalarını yürütmüştür.

**MUHASEBE VE MALİ İŞLER DAİRESİ BAŞKANLIĞI**

Kuruluşumuz merkez ve ünite birimlerinin bütçe, bilanço, mali ve diğer konularda çalışmalarını kanun ve mevzuatlar doğrultusunda yürütür. Muhasebe konularında uygulama birliğinin sağlanması için tüm birimlere yıl içinde muhasebe, ambar ve kasa mevzuatları hakkında gerekli eğitimi vererek, ihtiyaca cevap verecek yönde çalışmalarını 2010 yılında 17 personeli ile yürütmüştür.

**SATINALMA DAİRESİ BAŞKANLIĞI**

Kuruluşumuzun işletme ve yatırım faaliyetlerinin gerektiği alım ve satım işlerini kanun ve mevzuatlarımız doğrultusunda yürüten Daire Başkanlığı 2010 yılında çalışmalarını 12 fiili personeli ile yürütmüştür.

**PAZARLAMA DAİRESİ BAŞKANLIĞI**

Kuruluşumuzun pazarlama politikasını yürütmek ve gerçekleştirmeye çalışan Daire Başkanlığı 2010 yılında çalışmalarını 9 fiili personel ile yürütmüştür.

**ÇAY TARIM DAİRESİ BAŞKANLIĞI**

Çaykur yararına olarak bölgede mevcut çay bahçelerini ıslah etmek, yaş çay mubayaasını belli esaslar dahilinde sağlamak, mevcut üreticileri iyi çay yetiştirme ve mubayaası hususunda eğitmek, alım merkezlerinin kontrol işleri ile bu hususta diğer çalışmaları merkez ve taşra teşkilatı ile birlikte faaliyet gösteren bu daire çalışmalarını 2010 yılında 10 fiili personelle yürütmüştür.

## **İŞLETME VE ÜRETİM DAİRESİ BAŞKANLIĞI**

Çaykur yararına mevcut üretimin planlanması, işletmelerin koordineli bir şekilde çalışmalarının temini, stokların kontrolü ve çay dağıtımının düzenli bir şekilde yürütülmesi gibi hizmetleri merkezde 2010 yılında 15 personel ile yürütmüştür.

## **PROJE VE İNŞAAT DAİRESİ BAŞKANLIĞI**

Kuruluşumuzun yararına planlama, proje, inşaat kontrol ve tamirat işlerini 2010 yılında 12 fiili personel ile yürütmüştür.

## **MAKİNE DAİRESİ BAŞKANLIĞI**

Çaykur'un makine işleriyle ilgili tüm işlemlerin programlanmasını ve gerçekleştirilmesini sağlamak amacıyla çalışmalarını sürdüren bu daire 2010 yılında 7 fiili personeli ile mevcut işleri yürütmüştür.

## **ENERJİ DAİRESİ BAŞKANLIĞI**

Enerji Dairesi Başkanlığı 2010 yılındaki çalışmalarını 7 fiili personeli ile yürütmüştür.

## **ARAŞTIRMA PLANLAMA KOORDİNASYON DAİRESİ BAŞKANLIĞI**

Kuruluşumuz'un geleceğine yönelik yeni projeler geliştirip, programlanmış projeleri geliştirmek, yatırımların yatırım planları çerçevesinde planlanıp programlanmasını sağlamak, görev ve yetkileri dahilinde deneme ve istatistiksi bilgileri elde etme konularında ilgili çalışmaları 2010 yılında 15 fiili personeli ile yürütmüştür.

## **İDARİ ve SOSYAL İŞLER DAİRESİ BAŞKANLIĞI**

Merkez Teşkilatı sosyal tesislerin yönetimi, emniyeti, temizliği, bakım onarım işleri ile haberleşme, arşiv, sağlık, eğitim ve basınla ilgili kuruluşumuza yönelik konularda çalışmalar yapan bu daire 2010 yılında 17 fiili personeli ile görevini yürütmüştür.

## **BİLGİ İŞLEM DAİRESİ BAŞKANLIĞI**

2008 Yılında 2008/13160 Sayılı Bakanlar Kurulu Kararı ile Bilgi İşlem Dairesi Başkanlığı kurulmuştur. Teşekkülün bilgisayar alt yapısını oluşturarak, yazılım ve donanım konusunda tüm daire başkanlıkları ve taşra birimlerine hizmet vermek üzere 2010 yılında 12 fiili personelle işlemlerini yürütmektedir.

## ÇAY İŞLETMELERİ GENEL MÜDÜRLÜĞÜ

### YÖNETİM KURULU VE GENEL MÜDÜR YARDIMCILARI

Adı Soyadı Unvanı	Temsil Ettiği Bakanlık veya Kuruluş	Teşekküldeki Görevi veya Mesleği	Görevli Bulunduğu Süre	
			Başlama Tarihi	Ayrılış Tarihi
Ekrem YÜCE <i>Yönetim Kurulu Başkanı</i>	Çay İşletmeleri Genel Müdürlüğü	Genel Müdür	7.10.2003	Devam Ediyor
Yunus KALDIRIM <i>Yönetim Kurulu Üyesi</i>	Çay İşletmeleri Genel Müdürlüğü	Genel Müdür Yrd.	10.7.2003	Devam Ediyor
Süleyman PINARBAŞ <i>Yönetim Kurulu Üyesi</i>	Çay İşletmeleri Genel Müdürlüğü	Genel Müdür Yrd.	25.8.2008	Devam Ediyor
<i>Dr. Turgay TURNA Genel Müdür Yardımcısı</i>	Çay İşletmeleri Genel Müdürlüğü	Genel Müdür Yrd.	29.1.2004	Devam Ediyor
<i>Maksut METE Yönetim Kurulu Üyesi</i>	T.C.Başbakanlık Hazine Müsteşarlığı	Gümrük Müsteşarı	11.2.2009	Devam Ediyor
<i>Nizamettin EKİNCİ Yönetim Kurulu Üyesi</i>	Tarım ve Köy İşleri Bakanlığı	Personel Gen. Müdürü	19.9.2008	Devam Ediyor
<i>Ali KARACA Yönetim Kurulu Üyesi</i>	Tarım ve Köy İşleri Bakanlığı	TÜGEM Gen.Müdürü	11.3.2008	Devam Ediyor



## ÇAY İŞLETMELERİ GENEL MÜDÜRLÜĞÜ ANA ORGANİZASYON ŞEMASI

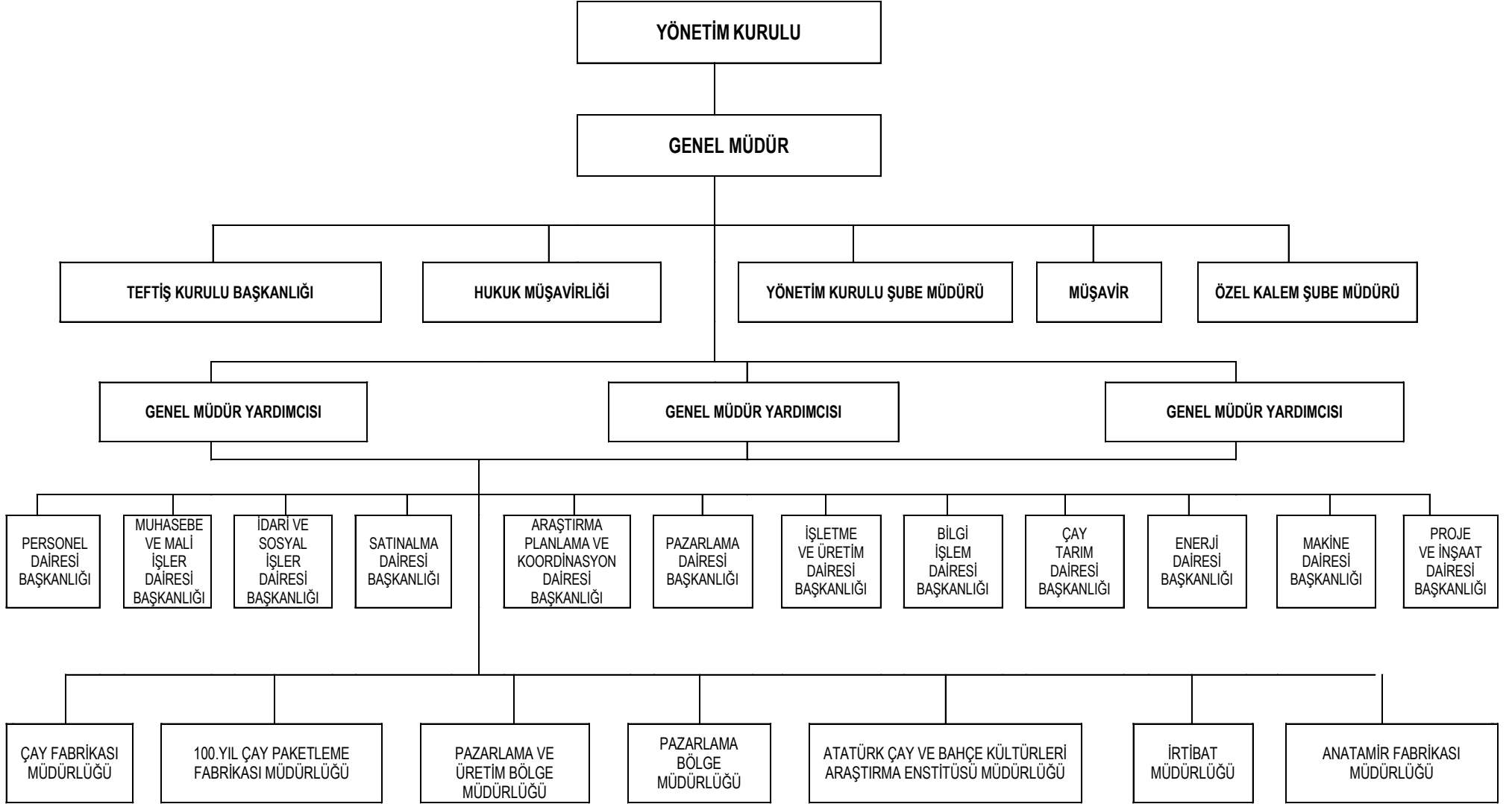

## TOPLU BİLGİLER

TOPLU BİLGİLER	ÖLÇÜ	2003	2004	2005	2006	2007	2008	2009	2010	Son İki Yıl Farkı	Artış %
Esas Sermaye	BİN TL	460.000	469.413	469.413	469.413	469.413	469.413	594.413	594.413		
Ödenmiş Sermaye	"	410.402	468.492	465.181	465.181	465.181	465.181	590.181	594.413	4.232	0,72
Öz kaynaklar	"	220.872	401.832	441.657	473.915	483.592	474.760	576.552	553.792	(22.760)	(3,95)
Yabancı kaynaklar	"	166.910	100.400	55.597	53.209	198.621	357.176	342.519	375.496	32.977	9,63
Finansman Giderleri	"	4.924				1.218	8.572	15.591	8.311	(7.280)	(46,69)
Maddi Dur.Var. (Edin. Değeri)	"	120.324	408.106	411.532	422.528	426.164	431.354	432.972	435.174	2.202	0,51
Maddi Dur.Var. Birikmiş Amor.	"	59.141	285.221	294.144	300.135	307.868	312.658	321.160	328.822	7.662	2,39
Maddi Olmy.Duran Varl. (Edinme)	"		2.265	2.371	2.588	3.105	3.268	7.128	7.235	107	1,50
Maddi Olmy.Duran	"		862	1.129	1.470	1.889	2.212	2.495	2.848	353	14,15
Yatırımlar İçin Yap.Nakdi Ödemeler	"	1.804	3.897	4.249	14.596	5.556	10.001	6.894	2.890	(4.004)	(58,08)
Yatırım Gerçekleşme Oranı( Nakdi )	%	42	50	43	87	65	52	55	27	(28)	(50,91)
İştiraklere Ödenen Sermaye	BİN TL	2.458	2.342	2.342	2.342	2.342	2.342	2.526	645	(1.881)	(74,47)
Yaş Çay alım Miktarı	Ton	517.078	586.929	603.512	627.205	658.629	650.094	593.538	590.378	(3.160)	(0,53)
Tüm Alım Tutarı	BİN TL	255.714	326.269	377.520	440.020	508.733	584.482	576.731	628.590	51.859	8,99
Başlıca Mal ve Hiz. Üretim Miktar											
- Tasnifli Siyah Çay	Ton	91.435	107.335	109.798	115.181	121.707	123.804	111.652	106.355	(5.297)	(4,74)
-Tasnifli Yeşil Çay				201	70	13	19	19	139	120	631,58
- Organik Siyah Çay									152	152	100
- Organik Yeşil Çay									5	5	100
- Paketli Siyah Çay	"	109.706	114.922	111.532	111.789	115.103	111.374	106.795	122.930	16.135	15,11
-Paketli Yeşil Çay	"		142	113	49	70	88	113	118	5	4,42
- Paketli Organik Çay									107	107	100
Tüm Üretim Tutarı	BİN TL	433.806	523.691	586.815	657.152	771.574	867.693	861.639	930.618	68.979	8,01
Üretim Kapasitesi ( Yaş Yaprak )	Ton/Gün	6.800	6.465	6.465	6.465	6.595	6.677	6.757	6.757		
Kapasiteden yararlanma Oranı	%	79	89	89	89	89	88	83	90	7	8,43
Üretim Verimliliği ( Randıman )	"	17,68	18,26	18,20	18,35	18,48	19,05	18,80	18,05	(1)	(5,32)
Çay Satış Miktarı	Ton	110.372	115.091	116.076	117.034	116.324	107.530	109.808	125.016	15.208	13,85
Net Satış Tutarı	BİN TL	468.499	601.528	667.748	747.941	815.963	854.058	950.309	1.173.076	222.767	23,44
Stoklar :											
- İlk Madde ve Malzeme	BİN TL	10.785	12.268	12.561	19.204	14.882	17.547	21.142	15.293	(5.849)	(27,67)
- Yarı Mamul (Siyah)	Ton	78.244	65.545	59.882	62.053	67.908	79.787	83.683	66.411	(17.272)	(20,64)
- Yarı Mamul (Siyah)	BİN TL	208.428	230.941	259.827	302.847	371.588	486.838	559.682	490.387	(69.295)	(12,38)
- Yarı Mamul (Yeşil)	Ton		102	223	287	225	154	67	92	25	37,31
- Yarı Mamul (Yeşil)	BİN TL		817	1.499	2.260	1.828	1.337	628	1.218	590	93,95
- Yarı Mamul (Organik )	Ton								107	107	100
- Yarı Mamul (Organik )	BİN TL								1.599	1.599	100
- Siyah Çay Mamul	Ton	4.959	8.191	7.550	2.976	1.891	5.799	2.899	1.358	(1.541)	(53,16)
- Siyah Çay Mamul	BİN TL	20.629	37.152	39.186	16.911	14.339	41.765	22.884	11.510	(11.374)	(49,70)
- Yeşil Çay Mamul	Ton		1	57	25	28	32	46	28	(18)	(39,13)
- Yeşil Çay Mamul	BİN TL		26	522	246	323	422	705	469	(236)	(33,48)
- Organik Çay Mamul	Ton								9	9	100
- Organik Çay Mamul	BİN TL								160	160	100
Memur (Ortalama)	Kişi	439	406	395	375	454	475	475	467	(8)	(1,68)
Sözleşmeli (Ortalama)	"	737	646	590	633	875	834	792	788	(4)	(0,51)
İşçi (Ortalama)	"	7.790	8.641	8.601	8.696	9.579	8.010	8.772	7.855	(917)	(10,45)
Personel İçin Yapılan Tüm Giderler Cari Yıla İlişkin	BİN TL	179.533	199.371	208.352	222.278	252.065	306.026	326.102	310.407	(15.695)	(4,81)
- Memurlar İçin Yapılan Gider	"	9.579	10.260	10.669	11.456	12.767	16.126	18.462	19.811	1.349	7,31
- Memur Başına Aylık Ortalama	"	1.818	2.106	2.250	2.546	2.338	2.794	3.224	3.522	298	9,24
- Sözleşmeliler İçin Yapılan Gider	"	12.816	12.183	11.673	12.331	14.568	13.638	24.483	25.875	1.392	5,69
- Sözleşmeli Başına Aylık Ort. Gid.	"	1.326	1.572	1.648	1.623	1.387	1.384	2.576	1.506	(1.070)	(41,54)
- İşçiler İçin Yapılan Gider	"	199.180	176.908	185.985	198.491	224.731	252.431	260.955	264.721	3.766	1,44
- İşçi Başına Aylık Ortalama Gid.	"	1.692	1.706	1.802	1.902	1.955	2.774	2.898	3.342	444	15,32
Tahakkuk Eden Vergiler	BİN TL	20.536	28.990	30.143	29.119	34.203	29.814	35.271	50.624	15.353	43,53
GSYİH' ya Katkı ( Üretici Fiyatlı )	"	120.450	244.643	273.772	260.261	287.166	315.549	333.467	345.503	12.036	3,61
GSYİH' ya Katkı ( Alıcı Fiyatlı )	"	116.309	261.262	303.915	294.261	351.880	345.363	368.738	396.127	27.389	7,43
GSMH'ya Katkı ( Alıcı Fiyatlarıyla )	"	116.300	261.249	290.163	294.261	351.880	345.363	368.738	396.127	27.389	7,43
Faaliyet Karlılığı (Öz Kaynak Yön. )	%	5,10	17,70	12,70	8,50	4,97	6,14	5,39	4,13	(1)	(18,55)
Mali Karlılık (Öz Kaynak Yön. )	%		6,50	11,90	6,80	2,00					
İktisadi Karlılık	%		4,90	10,10	6,30	1,64					
Zararlılık	%	48,0					1,86	4,03	4,87	1	20,84
Faaliyet Karı veya Zararı	BİN TL	7.296	65.701	107.596	40.492	24.052	29.144	31.064	22.869	(8.195)	(26,38)
Dönem Karı – Zararı	"	(68.341)	24.061	50.023	32.258	9.677	(8.832)	(23.209)	(26.991)	(3.782)	16,30
Bilanço Zararı	"	245.500	198.182	148.159	115.901	106.223	115.055	138.264	165.255	26.991	19,52

## C-PERSONEL DURUMU

## TEŞEKKÜLÜMÜZÜN 2010 YILI KADROLARI İLE ORTALAMA YIL SONU SAYILARI

Personel	2009		2010			
	Çalışan Personel		Norm Kadro	Program Kadro	Çalışan Personel	
	Ortalama Kişi	Yıl Sonu Kişi	Sayı	Sayı	Ortalama Kişi	Yıl Sonu Kişi
A - Memurlar						
1- Genel idare hizmetleri	475	469	616	534	467	459
2- Teknik hizmetler	-	-	-	-	-	-
3- Sağlık hizmetleri	-	-	-	-	-	-
4- Eğitim ve öğretim hizmetleri	-	-	-	-	-	-
5- Avukatlık hizmetleri	-	-	-	-	-	-
- Yardımcı hizmetler	-	-	-	-	-	-
Toplam (A)	475	469	616	534	467	459
B - Sözleşmeliler						
1- 399 Sayılı KHK'ye göre çalışanlar	792	793	1.665	1.432	788	795
2- 657 Sayılı Kanuna göre çalışanlar	-	-	-	-	-	-
3- Diğer sözleşmeliler	-	-	-	-	-	-
Toplam (B)	792	793	1.665	1.432	788	795
C - İşçiler						
1- Sürekli İşçiler						
a) Aylıklılar	3.634	3.501	4.375	3.501	3.443	3.423
b) Gündelikçiler (saat ücretliler)						
2- Geçici işçiler	3.871	98	10.085	3.928	3.157	84
Toplam ( C )	7.505	3.599	14.460	7.429	6.600	3.507
Genel toplam (A+B+C)	8.772	4.861	16.741	9.395	7.855	4.761
Taşeron işçiler	55	55			63	63

## MEMUR VE SÖZLEŞMELİ PERSONELİN TEŞKİLAT İÇİNDE DAĞILIMI

	Ünite Adı	2009	2009	2010	2010
		KADRO SAYISI	ÇALIŞAN KİŞİ	KADRO SAYISI	ÇALIŞAN KİŞİ
	<b>A - M E R K E Z</b>				
1	Genel Müdürlük	4	4	4	4
2	Özel Kalem	19	19	20	20
3	Yön.Kur.Büro Müdürlüğü	1	1	1	1
4	Teftiş Kurulu Başkanlığı	14	14	13	13
5	Hukuk Müşavirliği	9	9	10	10
6	Savunma Sekreterliği	2	2		
7	İdari ve Sos.İşl.D.Bşk.lığı	16	16	17	17
8	Personel Dai.Başkanlığı	18	18	16	16
9	Muhasebe ve Mali İşl.D.Bşk.	17	17	17	17
10	Pazarlama Dai.Başkanlığı	8	8	9	9
11	Satınalma Dai.Başkanlığı	12	12	12	12
12	A.P.K.Dai.Başkanlığı	14	14	15	15
13	Bilgi İşlem Da.Başkanlığı	11	11	12	12
14	Çay Tarım Dai.Başkanlığı	11	11	10	10
15	İşletme ve Ürt.Dai.Başkanlığı	15	15	15	15
16	Makina Dai.Başkanlığı	7	7	7	7
17	Enerji Dairesi Başkanlığı	7	7	7	7
18	Proje ve İnş.Dai.Başkanlığı	13	13	12	12
	<b>Genel Müdürlükte bloke kadrolar</b>	<b>719</b>		<b>712</b>	
	<b>TOPLAM (A)</b>	<b>917</b>	<b>198</b>	<b>909</b>	<b>197</b>
	<b>B - Kuruluşa Bağlı İşletmeler</b>				
1	46 Adet Çay Fabrikası Müd.lükleri	895	895	888	888
2	Araştırma Müdürlüğü	17	17	18	18
3	Anatamir Fabrikası Müdürlüğü	18	18	19	19
4	100. Yıl Çay Pak.Fab.Müdürlüğü	18	18	17	17
5	Ankara İrt.Müdürlüğü	3	3	3	3
6	Ankara Paz.ve Üretim Böl.Müd.	24	24	22	22
7	Diyarbakır Paz.Böl.Müdürlüğü	11	11	9	9
8	Erzurum Paz.Böl.Müdürlüğü	9	9	7	7
9	İstanbul Paz.ve Üretim Böl.Müdürlüğü	18	18	20	20
10	İzmir Paz.Böl.Müdürlüğü	13	13	13	13
11	Kayseri Paz.Böl.Müdürlüğü	12	12	13	13
12	Mersin Paz.Böl.Müdürlüğü	10	10	10	10
13	Rize Paz.Böl.Müdürlüğü	6	6	7	7
14	Samsun Paz.Böl.Müdürlüğü	10	10	11	11
	<b>TOPLAM (B)</b>	<b>1.064</b>	<b>1.064</b>	<b>1.057</b>	<b>1.057</b>
	<b>GENEL TOPLAM</b>	<b>1.981</b>	<b>1.262</b>	<b>1.966</b>	<b>1.254</b>

A - MERKEZ	2009 YILI			2010 YILI		
	I SAYILI KAD.PER.	II SAYILI SÖZ.PER.	TOPLAM PER.ADEDİ	I SAYILI KAD.PER.	II SAYILI SÖZ.PER.	TOPLAM PER.ADEDİ
Genel Müdürlük	4		4	4		4
Özel Kalem	19		19	20		20
Yön.Kur.Büro Müdürlüğü	1		1	1		1
Teftiş Kurulu Başkanlığı	14		14	13		13
Hukuk Müşavirliği	3	6	9	3	7	10
Savunma Sekreterliği	2		2			
İdari ve Sos.İşl.D.Bşk.lığı	6	10	16	7	10	17
Personel Dai.Başkanlığı	6	12	18	6	10	16
Muhasebe ve Mali İşl.D.Bşk.	6	11	17	7	10	17
Pazarlama Dai.Başkanlığı	5	3	8	6	3	9
Satınalma Dai.Başkanlığı	4	8	12	4	8	12
A.P.K.Dai.Başkanlığı	6	8	14	7	8	15
Bilgi İşlem Da.Başkanlığı	4	7	11	4	8	12
Çay Tarım Dai.Başkanlığı	5	6	11	5	5	10
İşletme ve Ürt.Dai.Başkanlığı	5	10	15	5	10	15
Makina Dai.Başkanlığı	5	2	7	5	2	7
Enerji Dairesi Başkanlığı	4	3	7	4	3	7
Proje ve İnş.Dai.Başkanlığı	5	8	13	5	7	12
<b>TOPLAM</b>	<b>104</b>	<b>94</b>	<b>198</b>	<b>106</b>	<b>91</b>	<b>197</b>
<b>B - TAŞRA</b>						
Araştırma Müdürlüğü	7	10	17	8	10	18
Anatamir Fabrikası Müdürlüğü	6	12	18	5	14	19
100.Yıl Çay Pak.Fab.Müdürlüğü	8	10	18	7	10	17
Ambarlık Çay Fabrikası	6	15	21	6	14	20
Araklı Çay Fabrikası	8	22	30	7	22	29
Ardeşen Çay Fabrikası	4	28	32	5	28	33
Arhavi Çay Fabrikası	7	13	20	7	12	19
Aşıklar Çay Fabrikası	6	11	17	6	11	17
Azıklı Çay Fabrikası	7	7	14	5	8	13
Bölümlü Çay Fabrikası	7	14	21	7	15	22
Büyükköy Çay Fabrikası	4	9	13	4	9	13
Camıdağı Çay Fabrikası	6	12	18	7	12	19
Cumhuriyet Çay Fabrikası	8	13	21	7	15	22
Çamlı Çay Fabrikası	6	17	23	7	17	24
Çayeli Çay Fabrikası	5	17	22	4	14	18
Çiftlik Çay Fabrikası	6	5	11	4	6	10
Derepazarı Çay Fabrikası	6	9	15	6	12	18
Eskipazar Çay Fabrikası	7	12	19	5	12	17
Fındıklı Çay Fabrikası	5	17	22	6	13	19
Gündoğdu Çay Fabrikası	7	12	19	7	11	18
Güneysu Çay Fabrikası	5	16	21	5	14	19
Hayrat Çay Fabrikası	6	19	25	5	18	23
Hemşin Organik Çay Fabrikası	3	8	11	5	8	13
Hopa Çay Fabrikası	6	11	17	7	11	18
İşikli Çay Fabrikası	4	7	11	5	7	12
İyidere Çay Fabrikası	6	15	21	7	15	22
Kalecik Çay Fabrikası	6	8	14	5	11	16
Kalkandere Çay Fabrikası	3	12	15	4	13	17
Karaca Çay Fabrikası	5	16	21	5	16	21
Kemalpaşa Çay Fabrikası	5	12	17	4	12	16
Kendirli Çay Fabrikası	6	4	10	5	7	12
Kirazlık Çay Fabrikası	7	15	22	6	17	23
Melyat Çay Fabrikası	7	14	21	8	14	22
Muratlı Çay Fabrikası	5	8	13	5	7	12
Musadağı Çay Fabrikası	7	11	18	7	12	19
Of Çay Fabrikası	8	17	25	8	15	23
Ortapazar Çay Fabrikası	6	11	17	7	9	16
Pazar Çay Fabrikası	4	15	19	6	13	19
Pazarköy Çay Fabrikası	8	7	15	7	10	17
Sabuncular Çay Fabrikası	7	11	18	7	9	16
Salarha Çay Fabrikası	9	16	25	6	14	20
Selimiye Çay Fabrikası	7	9	16	6	11	17
Sürmene Çay Fabrikası	6	29	35	6	27	33
Taşçılar Çay Fabrikası	5	10	15	5	11	16
Taşlıdere Çay Fabrikası	7	11	18	5	12	17
Tersane Çay Fabrikası	7	12	19	6	13	19
Tirebolu Çay Fabrikası	9	17	26	7	16	23
Ulucami Çay Fabrikası	8	13	21	7	13	20
Veliköy Çay Fabrikası	7	6	13	8	7	15
Z.Derin Çay Fabrikası	7	11	18	8	13	21
Ankara İrt.Müdürlüğü	3		3	3		3
Ankara Paz.Üretim Böl.Müd.	7	17	24	7	15	22
Diyarbakır Paz.Böl.Müdürlüğü	6	5	11	5	4	9
Erzurum Paz.Böl.Müdürlüğü	5	4	9	3	4	7
İstanbul Paz.üretim Böl.Müd.	6	12	18	6	14	20
İzmir Paz.Böl.Müdürlüğü	6	7	13	6	7	13
Kayseri Paz.Böl.Müdürlüğü	4	8	12	5	8	13
Mersin Paz.Böl.Müdürlüğü	6	4	10	6	4	10
Rize Paz.Böl.Müdürlüğü	5	1	6	5	2	7
Samsun Paz.Böl.Müdürlüğü	5	5	10	5	6	11
<b>TOPLAM</b>	<b>365</b>	<b>699</b>	<b>1.064</b>	<b>353</b>	<b>704</b>	<b>1.057</b>
<b>GENEL TOPLAM (A+B)</b>	<b>469</b>	<b>793</b>	<b>1.262</b>	<b>459</b>	<b>795</b>	<b>1.254</b>

	31/12/2010 TARİHİ İTİBARIYLA (A+B) TOPLAMI =	1254	
	I SAYILI CETVEL TOPLAMI (A+B) =	459	(Merkez 106, Taşra 353)
	II SAYILI CETVEL TOPLAMI (A+B) =	795	(Merkez 91, Taşra 704)
	III SAYILI CETVEL TOPLAMI (A+B) =		(Taşra -)

**Memur ve Sözleşmeli Personelin Hareketlerini Gösterir Çizelgeler**

<b>Giriş ve Çıkışlar</b>	<b>2009 Kişi</b>	<b>2010 Kişi</b>
Yıl başı mevcudu	1302	1262
Yıl içinde giren	26	53
Yıl içinde çıkan (-)	66	61
<b>Yıl sonu Mevcudu</b>	<b>1262</b>	<b>1254</b>

<b>Giriş Şekli</b>	<b>2009 Kişi</b>	<b>2010 Kişi</b>
Açıktan tayin	24	52
Naklen tayin (Müşterek Kararname ile)	-	-
Mahkeme Kararı ile gelen	-	1
Seçim Kanunu ile gelen	2	-
<b>TOPLAM</b>	<b>26</b>	<b>53</b>

<b>Çıkış Şekli</b>	<b>2009 Kişi</b>	<b>2010 Kişi</b>
İstifa	19	14
Başka Kuruluşa nakil	2	5
Emeklilik	42	37
Ölüm	1	4
Mahkeme Kararı gereği	-	-
Müstaî	-	-
Görevine Son	2	1
İş akdî fesh	-	-
Seçim Kanunu gereğince İstifa	-	-
<b>TOPLAM</b>	<b>66</b>	<b>61</b>

## (I) Sayılı Cetvele Tabi Personelin Hareketlerini Gösterir Çizelgeler

<b>Giriş ve Çıkışlar</b>	<b>2009 Kişi</b>	<b>2010 Kişi</b>
Yıl başı mevcudu	481	469
Yıl içinde giren	13	21
Yıl içinde çıkan (-)	25	31
<b>Yıl sonu Mevcudu</b>	<b>469</b>	<b>459</b>

<b>Giriş Şekli</b>	<b>2009 Kişi</b>	<b>2010 Kişi</b>
Açıktan tayin	-	-
Naklen tayin(Müşterek Kararname ile)	-	-
Mahkeme Kararı ile gelen	-	1
Seçim Kanunu ile Gelen	1	-
(II ) Sayılı Sözleşme statüden gelen	12	20
<b>TOPLAM</b>	<b>13</b>	<b>21</b>

<b>Çıkış Şekli</b>	<b>2009 Kişi</b>	<b>2010 Kişi</b>
İstifa	-	-
Başka Kuruluşa nakil	-	1
Emeklilik	16	22
Ölüm	-	2
(II) Say.Söz.Statüye geçen	8	5
Görevine Son	1	1
<b>TOPLAM</b>	<b>25</b>	<b>31</b>

Bünye İçi Tayin: 62

## (II) Sayılı Cetvele Tabi Personelin Hareketlerini Gösterir Çizelgeler

<b>Giriş ve Çıkışlar</b>	<b>2009 Kişi</b>	<b>2010 Kişi</b>
Yıl başı mevcudu	821	793
Yıl içinde giren	33	57
Yıl içinde çıkan (-)	61	55
<b>Yıl sonu Mevcudu</b>	<b>793</b>	<b>795</b>

<b>Giriş Şekli</b>	<b>2009 Kişi</b>	<b>2010 Kişi</b>
Açıktan tayin	24	52
Naklen tayin	-	-
Seçim Kanunu ile gelen	1	-
(I) Say.Cet.gelen	8	5
(II) Say.Cet.gelen		
<b>TOPLAM</b>	<b>33</b>	<b>57</b>

<b>Çıkış Şekli</b>	<b>2009 Kişi</b>	<b>2010 Kişi</b>
İstifa	19	14
Başka Kuruluşa nakil	2	4
Emeklilik	26	15
Ölüm	1	2
Görevine Son	1	
(I) Say.Cetvele giden	12	20
Seçim Kanunu gereği İstifa	-	-
<b>TOPLAM</b>	<b>61</b>	<b>55</b>



## (III) Sayılı Cetvele Tabi Personelin Hareketlerini Gösterir Çizelgeler

<b>Giriş ve Çıkışlar</b>	<b>2009 Kişi</b>	<b>2010 Kişi</b>
Yıl başı mevcudu	-	-
Yıl içinde giren	-	-
Yıl içinde çıkan (-)	-	-
<b>Yıl sonu Mevcudu</b>		

<b>Giriş Şekli</b>	<b>2009 Kişi</b>	<b>2010 Kişi</b>
Açıktan tayin	-	-
Naklen tayin	-	-
<b>TOPLAM</b>	-	-

<b>Çıkış Şekli</b>	<b>2009 Kişi</b>	<b>2010 Kişi</b>
İstifa	-	-
Başka Kuruluşa nakil	-	-
Emeklilik	-	-
Ölüm	-	-
(II) Say.cetvele giden	-	-
<b>TOPLAM</b>		

**Memur ve Sözleşmeli Personelin Öğrenim Durumları**

<b>Öğrenim Dereceleri</b>	<b>2009 Kişi</b>	<b>2010 Kişi</b>
1 - Yüksek:		
- İktisadi ve Tic.İl.Akademisi	36	31
- Ziraat Fakültesi	378	372
- Diğer Fakülteler ve Yük.Okul	733	748
<b>TOPLAM</b>	<b>1147</b>	<b>1151</b>
2 - Lise vb.:		
- Lise	47	44
- Sanat Enst.ve diğerleri	55	48
3 - Ortaokul	13	11
- İlkokul		
- Belgesiz		
<b>TOPLAM</b>	<b>115</b>	<b>103</b>
<b>GENEL TOPLAM</b>	<b>1262</b>	<b>1254</b>

**Genel Müdürlük**  
**(I) Sayılı Cetvele Tabi Personelin Öğrenim Durumları**

Öğrenim Dereceleri	2009 Kişi	2010 Kişi
1 - Yüksek:		
- İktisadi ve Tic.İl.Akademisi	8	8
- Ziraat Fakültesi	19	19
- Diğer Fakülteler ve Yük.Okul	77	79
<b>TOPLAM</b>	<b>104</b>	<b>106</b>
2 - Lise vb.:		
- Lise	-	-
- Sanat Enst.ve diğerleri	-	-
3 - Ortaokul	-	-
- İlkokul	-	-
- Belgesiz	-	-
<b>TOPLAM</b>	<b>-</b>	<b>-</b>
<b>GENEL TOPLAM</b>	<b>104</b>	<b>106</b>

**Genel Müdürlük**  
**(II) Sayılı Cetvele Tabi Personelin Öğrenim Durumları**

Öğrenim Dereceleri	2009 Kişi	2010 Kişi
1 - Yüksek:		
- İktisadi ve Tic.İl.Akademisi		
- Ziraat Fakültesi	8	6
- Diğer Fakülteler ve Yük.Okul	62	62
<b>TOPLAM</b>	<b>70</b>	<b>68</b>
2 - Lise vb.:		
- Lise	10	9
- Sanat Enst.ve diğerleri	10	10
3 - Ortaokul	4	4
- İlkokul	-	-
- Belgesiz	-	-
<b>TOPLAM</b>	<b>24</b>	<b>23</b>
<b>GENEL TOPLAM</b>	<b>94</b>	<b>91</b>

**Taşra (Tüm Üniteler)**  
**(I) Sayılı Cetvele Tabi Personelin Öğrenim Durumları**

Öğrenim Dereceleri	2009 Kişi	2010 Kişi
1 - Yüksek:		
- İktisadi ve Tic.İl.Akademisi	28	23
- Ziraat Fakültesi	100	106
- Diğer Fakülteler ve Yük.Okul	236	223
<b>TOPLAM</b>	<b>364</b>	<b>352</b>
2 - Lise vb.:		
- Lise	-	-
- Sanat Enst.ve diğerleri	1	1
3 - Ortaokul	-	-
- İlkokul	-	-
- Belgesiz	-	-
<b>TOPLAM</b>	<b>1</b>	<b>1</b>
<b>GENEL TOPLAM</b>	<b>365</b>	<b>353</b>

**Taşra (Tüm Üniteler)**  
**(II) Sayılı Cetvele Tabi Personelin Öğrenim Durumları**

Öğrenim Dereceleri	2009 Kişi	2010 Kişi
1 - Yüksek:		
- İktisadi ve Tic.İl.Akademisi	-	-
- Ziraat Fakültesi	251	241
- Diğer Fakülteler ve Yük.Okul	358	384
<b>TOPLAM</b>	<b>609</b>	<b>625</b>
2 - Lise vb.:		
- Lise	37	35
- Sanat Enst.ve diğerleri	44	37
3 - Ortaokul	9	7
- İlkokul	-	-
- Belgesiz	-	-
<b>TOPLAM</b>	<b>90</b>	<b>79</b>
<b>GENEL TOPLAM</b>	<b>699</b>	<b>704</b>

**Taşra (Tüm Üniteler)**  
**(III) Sayılı Cetvele Tabi Personelin Öğrenim Durumları**

Öğrenim Dereceleri	2009 Kişi	2010 Kişi
1 - Yüksek:		
- İktisadi ve Tic.İl.Akademisi	-	-
- Ziraat Fakültesi	-	-
- Diğer Fakülteler ve Yük.Okul	-	-
<b>TOPLAM</b>		
2 - Lise vb.:		
- Lise	-	-
- Sanat Enst.ve diğerleri	-	-
3 - Ortaokul	-	-
- İlkokul	-	-
- Belgesiz	-	-
<b>TOPLAM</b>		
<b>GENEL TOPLAM</b>		

**Daimi+Geçici İşçilerin Giriş ve Çıkış Hareketleri Önceki Yıl İle Karşılaştırmalı Olarak Gösterilmiştir**

	<b>2009</b>	<b>2010</b>
<b>GİRİŞ VE ÇIKIŞLAR</b>	<b>KİŞİ</b>	<b>KİŞİ</b>
Yılbaşı mevcudu	3.686	3.599
Yıl içinde giren	9.838	9.043
Yıl içinde çıkan	9.925	9.135
Yıl sonu mevcudu	3.599	3.507

	<b>2009</b>	<b>2010</b>
<b>GİRİŞ NEDENLERİ</b>	<b>KİŞİ</b>	<b>3507</b>
- Açıktan tayin	-	-
- Geçici ve mevsimlik işçilerin işe başlatılması	9.838	9.043
- Naklen tayin	-	-
- Askerlik dönüşü	-	-
- Göreve iade	-	-
- Başka nedenler	-	-
<b>TOPLAM</b>	<b>9.838</b>	<b>9.043</b>

	<b>2009</b>	<b>2010</b>
<b>AYRILIŞ NEDENLERİ</b>	<b>KİŞİ</b>	<b>KİŞİ</b>
- Emeklilik	797	607
-Malülen Emekli (Çalışamaz Raporlu)	-	-
- Askere alınma	-	-
- Ölüm	25	32
- Kendi isteğiyle ayrılma	-	12
- İşten çıkarma	122	39
- Geçici ve mevsimlik işçilerin işten ayrılması	8.981	8.383
- Daimi kadroya alınan	-	62
- Memur ve sözleşmeli statüye geçme	-	-
- Başkaca nedenler	-	-
<b>TOPLAM</b>	<b>9.925</b>	<b>9.135</b>

İŞÇİLERİN KIDEM DURUMU	2009 Kişi	2010 Kişi
1 Yıdan az	-	-
1-5 Yıl	135	99
5-10 Yıl	1.355	1.305
10-15 Yıl	1.344	1.338
15-20 Yıl	612	648
20 Yıdan fazla	153	117
<b>TOPLAM</b>	<b>3.599</b>	<b>3.507</b>

### İŞÇİLERİN TEŞKİLAT İÇİNDE DAĞILIMI

İŞYERLERİ	2009 YILI				2010 YILI			
	PROGRAMLANAN		YIL SONU		PROGRAMLANAN		YIL SONU	
	İŞÇİ SAYISI		İŞÇİ SAYISI		İŞÇİ SAYISI		İŞÇİ SAYISI	
	DAİMİ	GEÇİCİ	DAİMİ	GEÇİCİ	DAİMİ	GEÇİCİ	DAİMİ	GEÇİCİ
<b>A- TEŞEKKÜL MERKEZ</b>	211		207		207		196	
<b>B- TEŞEKKÜLE BAĞLI BİRİMLER</b>								
46 Adet Çay Fabrikası	2.338	4.690	2.253	98	2.253	3.928	2.190	84
Ankara Üretim ve Pazarlama Müd.	108		104		104		101	
İstanbul Üretim ve Pazarlama Müd.	64		47		47		45	
100.Yıl Çay Pak. "	695		654		654		667	
Araştırma Enst.Müd.	55		56		56		54	
Anatamir Fab.Müd.	126		110		110		106	
Diyarbakır Pazarlama Bölge Müdürlüğü	13		6		6		6	
Erzurum Pazarlama Bölge Müdürlüğü	15		15		15		12	
İzmir Pazarlama Bölge Müdürlüğü	16		8		8		8	
Kayseri Pazarlama Bölge Müdürlüğü	11		10		10		9	
Mersin Pazarlama Bölge Müdürlüğü	8		9		9		8	
Samsun Pazarlama Bölge Müdürlüğü	26		22		22		21	
Bloke Kadrolar								
<b>Toplam ( B )</b>	<b>3.475</b>	<b>4.690</b>	<b>3.294</b>	<b>98</b>	<b>3.294</b>	<b>3.928</b>	<b>3.227</b>	<b>84</b>
<b>GENEL TOPLAM</b>	<b>3.686</b>	<b>4.690</b>	<b>3.501</b>	<b>98</b>	<b>3.501</b>	<b>3.928</b>	<b>3.423</b>	<b>84</b>



## 2010 YILI AYLAR İTİBARIYLA GERÇEKLEŞEN GEÇİCİ İŞÇİ İSTİHDAMI (ADAM/AY)

İŞYERLERİ	OCAK	ŞUBAT	MART	NİSAN	MAYIS	HAZR.	TEMZ.	AĞST.	EYLÜL	EKİM	KASIM	ARALIK	TOP.
Genel Müd.													
Çay Araşt.													
Anatamir													
İstanbul Üretim Paz.													
100.Yıl Pak.													
Ankara Üretim Paz.		1	1	1	2	3	2	2	2	1	1		16
Diyarbakır Paz.													
Erzurum Paz.													
İzmir Paz.													
Kayseri Paz.													
Mersin Paz.													
Samsun Paz.													
Ambarlık	2	3	3	3	65	179	179	179	162		3	2	780
Araklı	1	1	1	1	78	228	221	221	212	35	2	2	1.003
Ardeşen	3	3	3	3	126	312	314	304	291	72	8	7	1.446
Arhavi					101	217	216	214	180				928
Aşıklar	2	3	3	3	78	189	187	186	171	4	3	2	831
Azaklı	1	2	2	2	33	105	105	141	80				471
Bölümlü	1	2	1	2	64	172	170	169	140		2	1	724
Büyükköy	2	3	3	3	58	160	160	161	146		2	2	700
Camıdağı	1	3	3	3	77	207	207	203	176	3	4	4	891
Cumhuriyet	2	3	2	3	73	156	155	146	115	3	1	1	660
Çamlı	2	2	2	2	87	196	194	190	133	1	2	2	813
Çayeli	2	3	3	3	109	252	248	245	229	3	3	2	1.102
Çiftlik	2	3	3	3	59	168	167	165	125		1	1	697
Derepazarı	2	2	2	2	54	137	136	138	107		2	2	584
Eskipazar	1	2	2	2	54	143	142	140	103		1	1	591
Fındıklı	3	3	3	3	123	276	269	256	225	1	6	2	1.170
Gündoğdu	2	3	3	3	83	189	189	188	172	15	2	2	851
Güneysu	3	4	4	4	45	127	125	122	118	19	1		572
Hayrat	1	3	3	3	59	160	159	160	119	1	1		669
Hemşin	2	3	3	3	32	91	92	92	76	7	2	1	404
Hopa	1				118	262	261	257	210		1	1	1.111
İşıklı	4	1	1	1	75	165	161	159	147	1	4	8	727
İyidere	4	3	3	3	114	249	243	232	169	1	3	3	1.027
Kalecik	2	2	2	2	60	160	161	160	132	1	1	1	684
Kalkandere	2	2	2	2	73	209	207	203	165	2	1	1	869
Karaca	2	1	1	1	90	223	219	211	147	2	2	2	901
Kemalpaşa					91	194	192	189	142	1	1	1	811
Kendirli	3	3	3	3	53	149	146	142	116	1	1	1	621
Kirazlık	3	3	3	3	101	216	213	210	165	1	2	2	922
Melyat	5	3	3	3	95	193	194	191	152	1	3	3	846
Muratlı	3	4	4	4	91	248	244	231	229	36	1	1	1.096
Musadağı	1	1	1	1	60	156	156	156	151	2	2	2	689
Of	3	2	2	2	76	177	177	179	127	1	2	2	750
Ortapazar	2	2	2	2	61	162	160	158	143	1	2	2	697
Pazar	3	3	3	3	115	241	238	236	202	1	2	2	1.049
Pazarköy	2	2	2	2	42	110	110	110	91	1	2	2	476
Sabuncular	3	3	3	3	71	183	184	184	181	82	3	2	902
Salarha	2	2	2	2	82	208	207	205	184	1	1	1	897
Selimiye	2	2	2	2	82	224	217	213	182	1	1	1	929
Sürmene	2	2	2	2	97	208	208	206	153	1	2	2	885
Taşçılar	2	2	2	2	77	211	210	209	179	1	1	1	897
Taşlıdere	4	3	3	3	65	142	137	134	118	26	2	2	639
Tersane	3	2	2	2	62	157	155	153	116	1	2	2	657
Tirebolu					79	205	204	203	166	1			858
Ulucami	3	3	3	3	52	141	141	141	137	3	2	2	631
Veliköy	2	2	2	2	52	143	142	139	121	1	1	1	608
Zihniderin	3	3	3	3	89	195	194	190	115	1	2	2	800
<b>Genel Top.</b>	<b>101</b>	<b>108</b>	<b>106</b>	<b>108</b>	<b>3.583</b>	<b>8.798</b>	<b>8.718</b>	<b>8.623</b>	<b>7.222</b>	<b>337</b>	<b>94</b>	<b>84</b>	<b>37.882</b>

**PERSONEL HARCAMALARI**

Personele Yapılan Harcamalar	2009		2010							
	Harcanan		Harcanan							
	Toplam Harcama TL	Kişi Başına Ayda Düşen TL	Ödeneğin Son Durumu TL	Esas Ücretler TL	Ek Ödemeler TL	Sosyal Giderler TL	Cari Yıl Toplamı TL	Geçmiş Yıla İlgili Ödeme ve Geri Alışlar TL	Toplam Harcama TL	Kişi Başına Ayda Düşen TL
A-Yönetim Kurulu Üyeleri ve Denetçil.(Kurum Dışı)	83.438		85.000	74.721			74.721		74.721	
B-Memurlar	19.680.993	3.224	19.378.090	6.232.310	9.277.958	4.225.944	19.736.212	1.655.817	21.392.028	3.522
C-Sözleşmeliler	24.805.478	2.576	25.874.910	19.912.169	2.449.365	3.513.264	25.874.798	781.496	26.656.294	1.506
D-İşçiler	281.531.735	2.898	264.310.000	114.219.219	90.285.514	60.216.296	264.721.030	16.715.995	281.437.024	3.342
<b>Toplam (A+B+C+D)</b>	<b>326.101.644</b>		<b>309.648.000</b>	<b>140.438.419</b>	<b>102.012.837</b>	<b>67.955.504</b>	<b>310.406.760</b>	<b>19.153.307</b>	<b>329.560.068</b>	
Geçen Yıl Toplamı	306.026.254		305.820.000	164.858.761	70.396.332	68.644.943	303.900.036	22.201.608	326.101.644	
Fark	<b>20.075.390</b>		<b>3.828.000</b>	<b>-24.420.342</b>	<b>31.616.505</b>	<b>-689.439</b>	<b>6.506.724</b>	<b>-3.048.301</b>	<b>3.458.424</b>	
Taşeron İşçil.için Yap.Har.		605					867.560			1.148

Not: 1- Taşeron işçi 63 kişidir.

**PERSONEL SOSYAL GİDERLERİ**

Sosyal Giderler	Memurlar		Sözleşmeliler		İşçiler		Toplam		Fark TL
	2009 TL	2010 TL	2009 TL	2010 TL	2009 TL	2010 TL	2009 TL	2010 TL	
A-Cari Yılla İlgili :									
1-Aile ve Çocuk Yardımı	345.050	370.806					345.050	370.806	25.756
2-Evlenme,Doğum ve Ölüm Yar.	744	4.152	7.114	7.658	14.650	16.131	22.508	27.941	5.433
3-Sosyal Yardım					6.181.835	5.712.907	6.181.835	5.712.907	(468.927,62)
4-Barındırma Giderleri									
5-Yedirme Yardımı		60.632		84.660	6.104.435	6.541.924	6.104.435	6.687.216	582.781
6-Giydirme Yardımı					698.824	468.447	698.824	468.447	(230.377)
7-Taşıma Giderleri					1.006.816	983.570	1.006.816	983.570	(23.245,60)
8-T.C.Emekli san.Kurum Karş.ve ek karş.	2.464.837	2.600.202	1.948.704	2.117.053			4.413.541	4.717.255	303.714
9-Emekli İkrami.İşten Ayr.Tazminatı					535.257	422.857	535.257	422.857	(112.400)
10-S.Sigortalar Primi İşveren Payı					25.872.541	25.811.154	25.872.541	25.811.154	(61.386,72)
11-İşsizlik Sigortası İşveren Payı					4.132.577	4.595.937	4.132.577	4.595.937	463.360
12- Genel Sağlık Sigortası İşveren Payı		1.009.093		1.219.830	13.748.236	14.373.511	13.748.236	16.602.434	2.854.198
13-Sağlık Giderleri	1.117.835	92.690	1.181.916	84.033	1.093.818	1.276.580	3.393.569	1.453.303	(1.940.265,61)
14-Eğitim Giderleri	23.000	88.369	39.000		24.155	13.277	86.155	101.646	15.491
15-Spor Giderleri									
16-Dinlenme Kamp.ve Yap.Harcamalar									
17-Pers.Dern.ve Vakıf.yap.Yard.									
18-Ayni ve Nakti Başkaca Sos.Giderler				30				30	30
<b>Toplam (A)</b>	<b>3.951.466</b>	<b>4.225.944</b>	<b>3.176.734</b>	<b>3.513.264</b>	<b>59.413.144</b>	<b>60.216.296</b>	<b>66.541.344</b>	<b>67.955.504</b>	<b>1.414.160</b>
B-Geçmiş Yıllarla İlgili :									
1-Emekliler İçin Ödenen Sos.Yard.Zammı					5.317		5.317		(5.317)
2-Emekli İkramiyesi İşten Ayrılma Taz.	1.301.277	1.654.667	322.670	712.967	19.383.445	15.516.346	21.007.392	17.883.979	(3.123.413)
<b>Toplam (B)</b>	<b>1.301.277</b>	<b>1.654.667</b>	<b>322.670</b>	<b>712.967</b>	<b>19.388.762</b>	<b>15.516.346</b>	<b>21.012.709</b>	<b>17.883.979</b>	<b>(3.128.730)</b>
<b>Genel Toplam</b>	<b>5.252.743</b>	<b>5.880.611</b>	<b>3.499.404</b>	<b>4.226.231</b>	<b>78.801.906</b>	<b>75.732.641</b>	<b>87.554.053</b>	<b>85.839.483</b>	<b>(1.714.570)</b>

## PERSONEL BİLGİLERİ

### Personel Kadroları

Yıl sonu itibari ile 459 memur, 795 sözleşmeli personel, 3.507 sürekli işçi istihdam edilmiştir.

Geçen yıla göre memurlarda 10 kişi düşüş , sözleşmeli personelde 2 kişi artış olmuştur. 2010 yılında sürekli işçi kadrosu yıl sonu itibari ile 3.423 kişi istihdam edilmiştir.

Geçici işçi kadrosunda yıl içinde 37.882 Adam/Ay kişi istihdam edilmiştir. Kadrolu işçi sayısı yılbaşı itibari ile 3.501 iken yıl içinde 78 kişi emekli olmuş, yıl sonunda 3.507 kişi kalmıştır.

### Personel Giderleri

2010 yılında personele yapılan cari yıl harcamaları geçen yıla göre %1,03 oranında artarak 310.406.760 TL olmuştur. Ayrıca geçmiş yıllla ilgili olarak tüm personele 17.883.979 TL kıdem tazminatı ödenmiştir.

Cari yıllla ilgili harcamaların %85'i işçilere, % 15'i memur, sözleşmeli ve kuruluş dışı yönetim kurulu üyelerine aittir. Kişi başına ayda düşen harcamalar geçen yıla göre; memurlarda %9,25 artış , sözleşmelilerde %58,47 azalış, işçilerde ise %15,32 oranında artış gerçekleşmiştir.

### Sosyal Konular ve Giderler

Teşekkülümüzde istihdam edilen tüm personele 2010 yılında yapılan esas ve ek ödemelerin dışındaki sosyal giderler, personelin statülerine göre ayrı ayrı ve geçen yılın harcama rakamlarıyla karşılaştırmalı olarak tabloda gösterilmiştir.

Cari yıllla ilgili olarak personele yapılan sosyal giderler geçen yıla göre % 2,13 artarak 67.955.504 TL olmuştur. Bu giderlerin %6,22'si memurlara, %88,61' i işçilere, %5,17'si sözleşmelilere aittir.

### Sosyal nitelikli harcama kalemleri aşağıda kısaca açıklanmıştır.

Çalışan işçilere 1 öğün 2000 kalori hesabına göre yemek verilmektedir. Memur ve sözleşmeli personele 2010 yılı Mali Yıl Bütçe Uygulaması talimatlarına göre Resmi Gazetede yayımlanan yemek tarifesine göre memurlara ek göstergelerine, sözleşmeli personele ise brüt ücretlerine göre belirlenen miktarda yemek bedeli tahsil edilmektedir.

Halen 23.Dönem Toplu İş Sözleşmesi imzalanmadığından dolayı yemek yemeyen işçilere 22. Dönem Toplu İş Sözleşmesine göre 3,46 TL nakden ödeme yapılmıştır. İşçilerin yaptıkları işle ilgili olarak Toplu İş Sözleşmesi hükümlerine göre 73,05 TL/Ay nakdi sosyal yardım ödenir.

2010 yılında, Hizmet Akdi Hükümü olarak yürürlükte bulunan 22. dönem Toplu İş Sözleşmesi gereği işçilere fiilen çalıştıkları her gün için 48,00 Kr/Gün vasıta yardımı nakden ödenmiştir.

**İŞLETME SONUÇLARI**

Bütçeye İlişkin Toplu Bilgiler	Ölçü	2009		2010			
		Gerçekleşen	Bütçeye göre sapma (İlk durum) %	Bütçe		Gerçekleşen	Bütçeye göre sapma (İlk durum) %
				Program	1.Revize		
				İlk durum	Son durum		
1-Personel Sayısı	Kişi	8.772	(13)	13.957	11.812	7.855	(44)
2-Personel Giderleri	BİN TL	303.900	9	316.383	312.783	309.547	(2)
3-Tüm Alım Tutarları	BİN TL	576.731	15	608.473	629.662	628.590	3
4-Başkaca Alımlar:							
4.1 İlk Madde							
Yaş Çay Alım Miktarı	Ton	593.538	6	600.000	590.388	590.378	(2)
Yaş Çay Alım Tutarı	BİN TL	468.895	16	493.800	522.485	522.484	6
4.2 - Malzeme							
İşletme Malzemesi ( Yakıt )		64.036	17	67.500	59.426	59.498	(12)
Yedekler		1.897	(42)	6.000	1.673	1.530	(75)
Muh.Malzeme ve Ambalaj Malzemesi		41.903	12	38.000	43.943	42.277	11
5-Tüm Üretim Maliyeti	BİN TL	865.343	6	907.393	679.221	930.618	3
6 Başlıca Üretimler :							
Tasnifli Siyah ve Yeşil Çay Üretim Mikt.	Ton	111.672	8	111.600	107.105	106.651	(4)
Paketli " " " " "	Ton	106.908	(2)	110.000	125.730	123.155	12
7-Net Satış Tutarı	BİN TL	950.308	(3)	1.020.048	1.031.960	1.017.075	(0)
8-Başlıca Satışlar :							
Tasnifli Siyah ve Yeşil Çay Satış Miktarı	Ton		(1000)				
Paketli " " " " "	Ton	109.808	(5)	109.000	112.018	125.016	15
Tasnifli Siyah ve Yeşil Çay Satış Tutarı	BİN TL		(1000)				
Paketli " " " " "	BİN TL	950.308	(2)	1.020.048	1.031.960	1.173.076	15
9-Yatırımlar ( Nakdi harcama)	BİN TL	8.368	(37)	10.700	10.700	2.889	(73)
10-Finansman ihtiyacı	BİN TL						
11-Dönem Karı veya Zararı	BİN TL	(23.209)	(188)	8.993	(31.741)	(26.991)	(400)

## MALİ DURUM TABLOSU

Mali durum	2009		2010		Fark BİN YTL
	BİN YTL	%	BİN YTL	%	
<b>Varlıklar ( Aktif)</b>					
<b>1-Dönen varlıklar</b>					
a)Hazır değerler	6.167	1	17.898	1	11.731
b)Kısa sürede paraya çevrilebilir değerler	793.732	82	837.742	87	44.010
<b>Toplam (1)</b>	<b>799.899</b>	<b>87</b>	<b>855.640</b>	<b>88</b>	<b>55.741</b>
<b>2-Duran varlıklar</b>					
a)Uzun sürede paraya çevrilebilir değerler					
b)Bağlı değerler	119.172	12	111.655	12	(7.517)
<b>Toplam (2)</b>	<b>119.172</b>	<b>13</b>	<b>111.655</b>	<b>12</b>	<b>(7.517)</b>
<b>Varlıklar toplamı</b>	<b>919.071</b>	<b>100</b>	<b>967.295</b>	<b>100</b>	<b>48.224</b>
<b>Kaynaklar (Pasif)</b>					
<b>1-Yabancı kaynaklar</b>					
a)Kısa süreli	307.487	32	375.496	39	68.009
b)Uzun süreli	35.032	4	38.011	4	2.979
<b>Toplam (1)</b>	<b>342.519</b>	<b>37</b>	<b>413.507</b>	<b>43</b>	<b>70.988</b>
<b>2-Özkaynaklar</b>	<b>576.552</b>	<b>60</b>	<b>553.792</b>	<b>57</b>	<b>(22.760)</b>
<b>3-Yabancı kaynaklara</b>					
Sirayet eden zararlar (-)					
<b>Kaynaklar toplamı</b>	<b>919.071</b>	<b>97</b>	<b>967.299</b>	<b>100</b>	<b>48.228</b>

Teşekkülümüzün varlık ve kaynakları geçen yıla göre % 5 oranında artmıştır. Mali durum tablosundan da görüleceği üzere, geçen yıla göre özkaynaklar % 4 azalmış, yabancı kaynaklarda ise % 21 oranında artmıştır.

## ÜRETİCİ VE ÇAYLIK ALANLARIN İLLERE GÖRE DAĞILIMI

Yapılan tespitlere göre çaylık alanların illere göre dağılımı ve üretici sayısı önceki yıllara karşılaştırılmalı olarak aşağıdaki tabloda gösterilmiştir.

İLLER	2009				2010			
	Çaylık Alanı		Üretici		Çaylık Alanı		Üretici	
	Dekar	%	Adet	%	Dekar	%	Adet	%
RİZE	497.800	66	124.513	62	497.848	66	125.693	62
TRABZON	155.146	20	47.898	24	155.196	20	48.294	24
ARTVİN	85.755	11	19.319	10	85.756	11	19.364	10
GİRESUN ORDU	19.812	3	9.068	5	19.841	3	9.143	4
<b>TOPLAM</b>	<b>758.513</b>	<b>100</b>	<b>200.798</b>	<b>100</b>	<b>758.641</b>	<b>100</b>	<b>202.494</b>	<b>100</b>

Tabloda görüldüğü gibi üreticilerin çoğunluğu Rize'dedir. Bunu sırası ile Trabzon, Artvin, Giresun ve Ordu illeri takip etmektedir.

2010 yılında, 758.641 dekarlık alanda 202.494 üretici çay tarımı ile uğraşmaktadır.

## TEŞEKKÜLMÜZCE SATIN ALINAN YAŞ ÇAY YAPRAĞININ YILLAR İTİBARIYLA İLLERE GÖRE DAĞILIMI

YILLAR	TON					
	RİZE MÜBAYA	TRABZON MÜBAYA	ARTVİN MÜBAYAA	GİRESUN ORDU MÜBAYAA	TOPLAM MÜBAYAA	ARTIŞ %
1993	335.065	109.897	69.194	11.588	525.744	-15,20
1994	385.228	101.462	68.452	11.325	566.467	7,70
1995	281.785	83.424	52.999	8.972	427.180	-24,60
1996	361.876	99.282	56.100	9.432	526.690	8,11
1997	372.447	102.554	57.994	9.326	542.321	2,97
1998	492.835	135.075	77.846	12.205	717.961	32,39
1999	577.866	159.727	90.874	14.682	843.149	17,43
2000	342.468	91.587	58.198	6.845	499.098	-40,81
2001	369.770	102.080	67.320	7.800	546.970	9,59
2002	379.407	102.289	62.079	8.688	552.463	0,85
2003	357.788	94.289	59.161	5.840	517.078	-0,94
2004	399.637	113.222	65.505	8.565	586.929	12,41
2005	412.266	111.317	71.261	8.668	603.512	2,83
2006	429.584	116.160	73.116	8.345	627.205	3,92
2007	451.719	120.939	75.563	9.408	658.629	5,01
2008	448.429	122.130	70.353	9.182	650.094	-1,29
2009	408.876	113.735	62.860	8.067	593.538	-8,69
2010	408.179	108.215	65.973	8.011	590.378	-0,53

**ÜRETİCİLERDEN SATIN ALINAN YAŞ ÇAY BEDELİNİN İLLERE GÖRE DAĞILIMI**

YILLAR	RİZE	TRABZON	ARTVİN	GİRESUN/ORDU	TOPLAM	TL/KG	ARTIŞ TL/Kg %
1994	2.360.835,00	620.631,00	419.199,00	69.228,00	3.469.893,00	0,006125	73
1995	3.467.642,00	1.025.706,00	651.845,00	109.892,00	5.255.085,00	0,012302	101
1996	9.049.400,00	2.497.050,00	1.402.500,00	235.800,00	13.184.750,00	0,025000	103
1997	19.439.277,00	5.153.762,00	3.033.419,00	609.685,00	28.236.143,00	0,052068	108
1998	43.101.958,00	11.813.460,00	6.808.178,00	1.067.413,00	62.791.009,00	0,087457	681
1999	72.708.734,00	20.097.330,00	11.434.039,00	1.847.437,00	106.087.640,00	0,125823	44
2000	55.794.731,00	14.465.923,00	9.457.145,00	1.385.638,00	81.103.437,00	0,162500	29
2001	92.441.500,00	25.520.000,00	16.830.000,00	1.950.000,00	136.742.500,00	0,250	54
2002	121.410.240,00	32.732.480,00	19.865.280,00	2.780.160,00	176.788.160,00	0,320	28
2003	143.115.303,00	37.715.600,00	23.664.400,00	2.336.000,00	206.831.303,00	0,400	25
2004	183.833.020,00	52.082.120,00	30.132.300,00	3.939.900,00	269.987.340,00	0,460	15
2005	212.316.959,00	57.328.420,00	36.699.420,00	4.463.783,00	310.808.680,00	0,515	12
2006	244.862.880,00	66.211.200,00	41.676.120,00	4.756.894,00	357.507.094,00	0,570	11
2007	289.100.160,00	77.400.960,00	49.000.320,00	6.021.120,00	421.522.560,00	0,640	11
2008	330.492.173,00	90.009.810,00	51.850.161,00	6.767.392,00	479.119.536,00	0,737	15
2009	323.011.592,07	49.659.756,29	89.850.939,93	6.372.790,17	468.895.078,46	0,790	7,5
2010	361.238.334,47	95.770.501,56	58.385.843,04	7.089.604,91	522.484.283,98	0,885	12

**YILLAR İTİBARI İLE YAŞ ÇAY YAPRAĞI ALIMLARININ AYLARA GÖRE DAĞILIMI**

YILLAR	NİSAN		M A Y I S		HAZİRAN		TEMMUZ		AĞUSTOS		E Y L Ü L		E K İ M		K A S I M		ALIM	ALIŞ FİYAT	TUTAR
	TON	%	TON	%	TON	%	TON	%	TON	%	TON	%	TON	%	TON	%	TON	TL/KG	BİN TL
1994			79.297	14	114.233	20	115.593	20	88.368	16	97.589	17	71.387	13			566.467	0,006125	3.469.893
1995			120.516	28	48.809	11	140.430	33	21.403	5	88.331	21	7.691	1			427.180	0,012302	5.255.085
1996			103.163	19	83.785	16	131.498	25	63.698	12	119.360	23	25.186	5			526.690	0,025000	13.167.250
1997			63.608	12	141.835	26	104.550	19	111.784	21	81.920	15	38.624	7			542.321	0,052068	28.236.143
1998			151.333	21	76.835	11	181.176	25	101.760	14	167.811	23	35.708	5	3.338	1	717.961	0,087457	62.791.009
1999			174.521	21	118.357	14	198.195	24	155.985	18	164.531	19	31.505	4			843.094	0,125823	106.087.640
2000			137.460	28	46.059	9	147.491	30	47.698	9	111.173	22	9.217	2			499.098	0,162500	81.103.437
2001			174.633	32	21.386	4	171.613	31	93.187	17	66.403	12	19.748	4			546.970	0,250000	136.742.500
2002			97.576	18	90.927	16	151.537	27	89.104	16	100.381	18	22.938	4			552.463	0,320000	176.788.160
2003			26.569	5	158.340	30	87.918	17	101.968	20	91.854	18	50.429	10			517.078	0,400000	206.831.303
2004			88.894	15	118.095	20	132.578	23	67.139	11	156.792	27	23.431	4			586.929	0,460000	269.987.340
2005			89.665	15	118.140	19	144.846	24	82.315	14	152.370	25	16.176	3			603.512	0,515000	310.808.680
2006			95.093	15	110.150	18	166.125	26	90.121	14	154.045	25	11.671	2			627.205	0,570000	357.507.094
2007			76.574	12	141.655	22	178.317	27	113.099	17	140.677	21	8.307	1			658.629	0,640000	421.522.560
2008	19.155	3	195.763	30	18.477	3	199.062	30	110.573	17	103.159	16	3.905	1			650.094	0,737000	479.119.536
2009			89.019	15	113.563	19	163.388	28	83.205	14	119.043	20	25.320	4			593.538	0,790000	468.895.020
2010			91.051	15	103.104	18	170.481	29	99.360	17	123.196	21	3.186	1			590.378	0,885000	522.484.284



**YILLAR VE AYLAR İTİBARI İLE YAŞ ÇAY BEDELİ ÖDEMELERİ**

YILLAR									GELECEK YIL					
	MAYIS	HAZİRAN	TEMMUZ	AĞUSTOS	EYLÜL	EKİM	KASIM	ARALIK	YIL	OCAK	ŞUBAT	MART	NİSAN	TOPLAM
1993		73.000	243.000	399.000	150.000	39.000	11.000	378.000	1993	179.000	25.000	367.000		1.864.000
1994			275.000	45.000	760.000	28.000	95.000	389.000	1994					1.592.000
1995		112.000	450.000	202.000	282.000	346.000	626.000	1.269.000	1995	80.000	262.000	429.000	702.000	4.760.000
1996		1.155.000	2.506.000	672.000	200.000	2.203.000	2.823.000	3.310.000	1996					12.869.000
1997		1.791.000	5.997.000	2.238.000	2.733.000	3.706.000	2.620.000	8.455.000	1997					27.540.000
1998	5.403.955,00	12.036.670	63.190		8.157.375	6.200.000	8.658.720	17.642.090	1998					58.162.000
1999			12.000.000	12.000.000	9.887.350	-	750.000	20.000.000	1999	16.250.000	32.889.260			103.776.610
2000			4.105.000	25.000.000		4.785.000	10.055.000	16.080.000	2000		3.633.000	15.420.000		79.078.000
2001		1.360.000	4.679.000	44.326.000	704.000	512.000	150.000	31.760.000	2001	477.000	5.110.800	7.010.100	40.653.600	136.742.500
2002		876.600	7.301.200	42.674.600	11.664.700	33.822.100	7.750.000	34.183.960	2002		38.515.000			176.788.160
2003		299.700	6.836.000	52.219.700	12.178.900	4.875.000	74.367.700	56.054.303	2003					206.831.303
2004		9.113.500	42.919.500	47.629.500	43.235.040	22.138.200	24.292.400	80.659.200	2004					269.987.340
2005		46.180.600	50.705.700	48.184.700	37.728.000	43.364.900	24.237.400	60.407.380	2005					310.808.680
2006		54.203.174	62.785.824	58.626.737	55.499.403	23.443.681	16.125.080	86.823.195	2006					357.507.094
2007		49.007.347	90.659.136	31.171.759	25.000.000	17.000.000	40.951.000	167.731.492	2007					421.520.734
2008	396.400	29.145.500	52.639.700	80.685.900	12.298.300	39.325.600	83.083.209	25.617.100	2008	76.002.000	79.925.827			479.119.536
2009		1.956.200	42.576.200	45.281.200	76.472.320	2.579.600	126.080.800	63.041.800	2009	18.300.000	35.100.000	57.506.900		468.895.020
2010		2.239.200	28.611.600	104.474.400	43.093.884	41.903.300	109.364.600	88.592.200	2011	104.205.100				522.484.284

**ÖDEMELER**

AYLAR	BAŞLAYIŞ	BİTİŞ	ÖDEME TUTARLARI
Mayıs	15.7.2010	9.8.2010	80.579.971
Haziran	9.8.2010	7.9.2010	91.246.574
Temmuz	18.10.2010	11.11.2010	150.876.089
Ağustos	13.12.2010	30.12.2010	87.933.671
Eylül-Ekim	3.1.2011	6.1.2011	111.847.979
<b>TOPLAM</b>			<b>522.484.284</b>

## TEDARİK İŞLERİ

Yaş çay alımı Tarım Dairesi Başkanlığı'nın 2010 yılı yaş çay alım talimatı ile malzeme alımları ise satın alma esasları çerçevesinde yapılmıştır.

Alımların önemli bir bölümünü teşkil eden yaş çay yaprağı alımı 2010 yılında 600.000 Ton olarak programlanmış ancak, programdan 9.622 Ton eksik mubayaa edilerek 522.484 Ton olarak gerçekleşmiştir.

Teşekkülümüz 28.10.1984 tarih ve 18559 Sayılı Resmi Gazetede yayımlanan ana statüsüne göre faaliyetlerini sürdürmekte iken, 19.12.1984 tarih ve 18610 Sayılı Resmi Gazetede yayımlanan 3092 Sayılı Çay Kanunu ile üretim ve satışın serbest bırakılmıştır

Alımlar	2009		2010						Ödeneğin ilk durumuna göre sapma  %
	Gerçekleşen		Program ödeneği				Gerçekleşen		
			İlk durum (program)		Son durum (2. revize)				
	Miktar Ton	Tutar Bin TL	Miktar Ton	Tutar Bin TL	Miktar Ton	Tutar Bin TL	Miktar Ton	Tutar Bin TL	
1-İlk Madde (iç)									
-Yaş çay yaprağı	593.175	468.608	599.165	493.061	589.554	521.747	589.544	521.746	5,82
-Organik yaş çay yaprağı	363	287	835	739	834	738	834	738	(0,14)
<b>Toplam (1)</b>	<b>593.538</b>	<b>468.895</b>	<b>600.000</b>	<b>493.800</b>	<b>590.388</b>	<b>522.485</b>	<b>590.378</b>	<b>522.484</b>	<b>5,81</b>
2-Yardı.ışletme ilk maddeleri									
-Yakıtlar		64.036		67.500		59.426		59.498	(11,85)
<b>Toplam (2)</b>		<b>64.036</b>		<b>67.500</b>		<b>59.426</b>		<b>59.498</b>	<b>(11,85)</b>
3-İşletme Malzemesi ve yedekler									
-İç		1.896		6.000		1.673		1.530	(74,50)
-Dış									
<b>Toplam (3)</b>		<b>1.896</b>		<b>6.000</b>		<b>1.673</b>		<b>1.530</b>	<b>(74,50)</b>
4-Ambalaj malzemesi									
-İç		31.763		28.290		33.237		31.849	12,58
-Dış		549		110		110		106	(3,64)
<b>Toplam (4)</b>		<b>32.312</b>		<b>28.400</b>		<b>33.347</b>		<b>31.955</b>	<b>12,52</b>
5-Diğer									
-İç		9.592		9.600		10.596		10.429	8,64
-Dış									
<b>Toplam (5)</b>		<b>9.592</b>		<b>9.600</b>		<b>10.596</b>		<b>10.429</b>	<b>8,64</b>
6- Hizmet Alımı (iç)		920		3.173		2.135		1.637	(48,41)
İç Alımlar Toplamı	593538	576.182	600.000	605.190	590.388	627.417	590.378	625.790	3,40
Dış Alımlar Toplamı		549		110		110		106	(3,64)
<b>Genel Toplam</b>	<b>593.538</b>	<b>577.651</b>	<b>600.000</b>	<b>608.473</b>	<b>590.388</b>	<b>629.662</b>	<b>590.378</b>	<b>627.533</b>	<b>3,13</b>

2010 yılında toplam 627.533 (bin) TL.'lik alım yapılmıştır. Geçen yıla oranla alımlarda %8,64 artış olmuştur.

Alımların %83,26 si yaş çay yaprağına, % 5,09 i ambalaj malzemesine, %9,48'i yakıtlara, geriye kalan %2,17'si ise diğer malzemelere aittir.

**İŞLETMELER İTİBARIYLA GEÇEN YILLA KARŞILAŞTIRMALI  
YAŞÇAY YAPRAĞI ALIMLARI**

(TON)

İşletmeler	Satın Alınan Yaş Çay			
	2009	2010	Fark	%
Ambarlık Çay Fabrikası	13.498	14.221	723	5
Araklı Çay Fabrikası	8.864	10.069	1.204	12
Ardeşen Çay Fabrikası	43.483	45.080	1.597	4
Arhavi Çay Fabrikası	13.529	14.668	1.139	8
Aşıklar Çay Fabrikası	14.782	14.941	159	1
Azaklı Çay Fabrikası	3.841	3.424	(416)	(12)
Bölümlü Çay Fabrikası	15.595	15.337	(258)	(2)
Büyükköy Çay Fabrikası	9.830	10.229	400	4
Camıdağı Çay Fabrikası	13.745	13.220	(525)	(4)
Cumhuriyet Çay Fabrikası	6.200	5.969	(231)	(4)
Çamlı Çay Fabrikası	18.848	17.967	(881)	(5)
Çayeli Çay Fabrikası	19.161	18.679	(483)	(3)
Çiftlik Çay Fabrikası	4.862	4.741	(121)	(3)
Derepazarı Çay Fabrikası	6.307	5.755	(551)	(10)
Eskipazar Çay Fabrikası	8.302	7.223	(1.079)	(15)
Fındıklı Çay Fabrikası	25.564	29.014	3.451	12
Gündoğdu Çay Fabrikası	9.543	8.762	(781)	(9)
Güneysu Çay Fabrikası	13.001	13.400	399	3
Hayrat Çay Fabrikası	18.850	16.969	(1.882)	(11)
Hopa Çay Fabrikası	21.095	21.299	204	1
İyidere Çay Fabrikası	12.978	11.560	(1.419)	(12)
Kalecik Çay Fabrikası	9.597	9.200	(397)	(4)
Kalkandere Çay Fabrikası	12.553	12.302	(251)	(2)
Karaca Çay Fabrikası	15.977	13.674	(2.303)	(17)
Kemalpaşa Çay Fabrikası	13.942	14.503	561	4
Kendirli Çay Fabrikası	5.742	5.270	(472)	(9)
Kirazlık Çay Fabrikası	18.256	18.293	37	
Melyat Çay Fabrikası	19.153	19.274	120	1
Muratlı Çay Fabrikası	14.295	15.502	1.207	8
Musadağı Çay Fabrikası	10.448	10.704	256	2
Of Çay Fabrikası	14.616	13.258	(1.358)	(10)
Ortapazar Çay Fabrikası	9.323	9.004	(319)	(4)
Pazar Çay Fabrikası	16.284	16.232	(52)	()
Pazarköy Çay Fabrikası	4.870	4.457	(413)	(9)
Sabuncular Çay Fabrikası	15.320	15.624	305	2
Salarha Çay Fabrikası	15.334	14.556	(777)	(5)
Selimiye Çay Fabrikası	11.750	11.660	(89)	(1)
Sürmene Çay Fabrikası	9.564	10.136	572	6
Taşçılar Çay Fabrikası	14.250	14.251	1	
Taşlıdere Çay Fabrikası	3.751	3.672	(79)	(2)
Tersane Çay Fabrikası	10.418	9.688	(729)	(8)
Tirebolu Çay Fabrikası	9.994	10.422	428	4
Ulucami Çay Fabrikası	11.120	10.902	(218)	(2)
Veliköy Çay Fabrikası	3.985	3.952	(33)	(1)
Zihniderin Çay Fabrikası	8.989	8.176	(813)	(10)
Işıklı Çay Fabrikası	9.860	10.531	671	6
Hemşin Çay Fabrikası	1.909	1.772	(137)	(8)
<b>TOPLAM</b>	<b>593.175</b>	<b>589.544</b>	<b>(3.631)</b>	<b>(1)</b>

**İŞLETMELER İTİBARIYLA GEÇEN YILLA KARŞILAŞTIRMALI  
ORGANİK YAŞÇAY YAPRAĞI ALIMLARI**

(TON)

İşletmeler	Satın Alınan Organik Yaş Çay			
	2009	2010	Fark	%
Hemşin Çay Fabrikası	363	834	471	56
<b>TOPLAM</b>	<b>363</b>	<b>834</b>	<b>471</b>	<b>56</b>
<b>GENEL TOPLAM</b>	<b>593.538</b>	<b>590.378</b>	<b>(3.160)</b>	<b>(1)</b>

## İŞLETMELER İTİBARIYLA YAŞ ÇAY HAREKETİ

(TON)

İşletmeler	Satın Alınan	İşletmelerden Gelen	Diğer Giriş	Girişler Toplamı	Üretime Verilen	İşletmelere Giden	Diğer Çıkış	Çıkışlar Toplamı
Ambarlık Çay Fabrikası	14.221	1.102	17	15.341	12.793	2.547		15.341
Araklı Çay Fabrikası	10.069	3.172	21	13.261	12.475	787		13.261
Ardeşen Çay Fabrikası	45.080	455	27	45.563	28.462	17.101		45.563
Arhavi Çay Fabrikası	14.668	1.231		15.899	14.647	1.252		15.899
Aşıklar Çay Fabrikası	14.941	1.124		16.065	14.522	1.542	1	16.065
Azıklı Çay Fabrikası	3.424	3.456	12	6.893	6.772	120	1	6.893
Bölümlü Çay Fabrikası	15.337	81	56	15.474	13.810	1.664		15.474
Büyükköy Çay Fabrikası	10.229	828	16	11.073	9.480	1.593		11.073
Camıdağı Çay Fabrikası	13.220	2.119	20	15.359	14.731	629		15.359
Cumhuriyet Çay Fabrikası	5.969	5.044	6	11.019	10.008	1.010		11.019
Çamlı Çay Fabrikası	17.967	453	17	18.438	14.077	4.361		18.438
Çayeli Çay Fabrikası	18.679	1.233		19.911	19.242	670		19.911
Çiftlik Çay Fabrikası	4.741	4.077	4	8.822	8.742	80		8.822
Derepazarı Çay Fabrikası	5.755	4.491		10.246	10.190	56		10.246
Eskipazar Çay Fabrikası	7.223	5.175		12.398	12.353	45		12.398
Fındıklı Çay Fabrikası	29.014	452		29.467	20.717	8.749		29.467
Gündoğdu Çay Fabrikası	8.762	5.494	41	14.296	13.297	999		14.296
Güneysu Çay Fabrikası	13.400	1.853	16	15.269	12.150	3.118		15.269
Hayrat Çay Fabrikası	16.969	185		17.154	12.485	4.669		17.154
Hopa Çay Fabrikası	21.299	248		21.547	14.583	6.963		21.547
İyidere Çay Fabrikası	11.560	3.616	2	15.178	14.064	1.114		15.178
Kalecik Çay Fabrikası	9.200	840	10	10.050	9.739	311		10.050
Kalkandere Çay Fabrikası	12.302	92	18	12.412	8.962	3.450		12.412
Karaca Çay Fabrikası	13.674	1.277		14.951	13.695	1.256		14.951
Kemalpaşa Çay Fabrikası	14.503	3.506		18.009	15.544	2.465		18.009
Kendirli Çay Fabrikası	5.270	4.590		9.860	9.854	6		9.860
Kirazlık Çay Fabrikası	18.293	227		18.520	11.658	6.861		18.520
Melyat Çay Fabrikası	19.274	340	3	19.617	14.040	5.578		19.617
Muratlı Çay Fabrikası	15.502	1.623		17.125	14.874	2.251		17.125
Musadağı Çay Fabrikası	10.704	1.213		11.917	10.753	1.164		11.917
Of Çay Fabrikası	13.258	910	18	14.187	13.402	785		14.187
Ortapazar Çay Fabrikası	9.004	4.025	4	13.033	12.897	136		13.033
Pazar Çay Fabrikası	16.232	271		16.503	12.437	4.066		16.503
Pazarköy Çay Fabrikası	4.457	3.520	1	7.978	7.932	47		7.978
Sabuncular Çay Fabrikası	15.624	734		16.358	14.120	2.238		16.358
Salarha Çay Fabrikası	14.556	2.037		16.594	16.248	345		16.594
Selimiye Çay Fabrikası	11.660	864		12.524	12.152	372		12.524
Sürmene Çay Fabrikası	10.136	3.318	2	13.456	13.367	89		13.456
Taşçılar Çay Fabrikası	14.251	511	22	14.784	12.210	2.574		14.784
Taşlıdere Çay Fabrikası	3.672	2.913		6.585	5.204	1.380		6.585
Tersane Çay Fabrikası	9.688	3.814		13.502	13.272	231		13.502
Tirebolu Çay Fabrikası	10.422		29	10.451	10.451			10.451
Ulucami Çay Fabrikası	10.902	1.524	8	12.434	11.510	924		12.434
Veliköy Çay Fabrikası	3.952	4.609	11	8.573	8.506	67		8.573
Zihniderin Çay Fabrikası	8.176	4.757	5	12.939	12.202	737		12.939
Işıklı Çay Fabrikası	10.531	2.760		13.291	13.205	86		13.291
Hemşin Çay Fabrikası	1.772	1.043	6	2.821	2.105	715		2.821
<b>TOPLAM</b>	<b>589.544</b>	<b>97.206</b>	<b>396</b>	<b>687.145</b>	<b>589.938</b>	<b>97.206</b>	<b>2</b>	<b>687.145</b>

## İŞLETMELER İTİBARIYLA ORGANİK YAŞ ÇAY HAREKETİ

(TON)

İşletmeler	Satın Alınan	İşletmelerden Gelen	Diğer Giriş	Girişler Toplamı	Üretime Verilen	İşletmelere Giden	Diğer Çıkış	Çıkışlar Toplamı
Taşlıdere Çay Fabrikası		36		36	36			36
Hemşin Çay Fabrikası	834		5	839	803	36		839
<b>TOPLAM</b>	<b>834</b>	<b>36</b>	<b>5</b>	<b>875</b>	<b>839</b>	<b>36</b>		<b>875</b>
<b>GENEL TOPLAM</b>	<b>590.378</b>	<b>97.241</b>	<b>401</b>	<b>688.020</b>	<b>590.777</b>	<b>97.241</b>	<b>2</b>	<b>688.020</b>

## İŞLETMELER İTİBARIYLA YAŞ ÇAY HAREKETİ

(TL)

İşletmeler	Satın	İşletmelerden	Diğer	Girişler	Üretime	İşletmeye	Diğer	Çıkışlar
	Alınan							
Ambarlık Çay Fabrikası	12.585.869,91	975.324,88	15.190,14	13.576.384,93	11.322.065,07	2.254.319,86		13.576.384,93
Araklı Çay Fabrikası	8.910.636,67	2.807.123,57	18.574,37	11.736.334,61	11.039.959,96	696.374,65		11.736.334,61
Ardeşen Çay Fabrikası	39.895.997,37	402.815,72	24.175,55	40.322.988,64	25.188.950,41	15.134.038,23		40.322.988,64
Arhavi Çay Fabrikası	12.981.352,58	1.089.381,03		14.070.733,61	12.962.518,00	1.108.215,61		14.070.733,61
Aşıklar Çay Fabrikası	13.222.482,35	994.962,16		14.217.444,51	12.851.809,31	1.364.728,44	906,76	14.217.444,51
Azıklı Çay Fabrikası	3.030.474,52	3.058.724,65	10.892,58	6.100.091,75	5.993.055,42	106.266,38	769,95	6.100.091,75
Bölümlü Çay Fabrikası	13.573.458,29	71.467,29	49.667,97	13.694.593,55	12.222.203,08	1.472.390,47		13.694.593,55
Büyükköy Çay Fabrikası	9.053.049,10	732.714,52	14.121,06	9.799.884,68	8.390.035,40	1.409.849,28		9.799.884,68
Camıdağı Çay Fabrikası	11.699.975,25	1.875.505,30	17.498,22	13.592.978,77	13.036.511,98	556.466,79		13.592.978,77
Cumhuriyet Çay Fabrikası	5.282.410,12	4.463.542,68	5.432,13	9.751.384,93	8.857.179,11	894.205,82		9.751.384,93
Çamlı Çay Fabrikası	15.901.078,21	401.280,25	15.299,00	16.317.657,46	12.457.941,47	3.859.715,99		16.317.657,46
Çayeli Çay Fabrikası	16.530.593,76	1.090.970,51		17.621.564,27	17.028.768,22	592.796,05		17.621.564,27
Çiftlik Çay Fabrikası	4.195.863,77	3.607.842,43	3.392,21	7.807.098,41	7.736.235,57	70.862,84		7.807.098,41
Derepazarı Çay Fabrikası	5.093.521,04	3.974.602,34		9.068.123,38	9.018.350,98	49.772,40		9.068.123,38
Eskipazar Çay Fabrikası	6.392.259,43	4.579.997,17		10.972.256,60	10.932.505,05	39.751,55		10.972.256,60
Fındıklı Çay Fabrikası	25.677.761,70	400.191,70		26.077.953,40	18.334.876,80	7.743.076,60		26.077.953,40
Gündoğdu Çay Fabrikası	7.754.363,82	4.861.789,16	35.915,95	12.652.068,93	11.767.933,53	884.135,40		12.652.068,93
Güneysu Çay Fabrikası	11.858.942,48	1.639.679,35	14.216,64	13.512.838,47	10.753.055,32	2.759.783,15		13.512.838,47
Hayrat Çay Fabrikası	15.017.301,34	164.160,43		15.181.461,77	11.049.053,34	4.132.408,43		15.181.461,77
Hopa Çay Fabrikası	18.849.489,33	219.408,32		19.068.897,65	12.906.359,38	6.162.538,27		19.068.897,65
İyidere Çay Fabrikası	10.230.195,55	3.200.195,45	2.011,61	13.432.402,61	12.446.271,86	986.130,75		13.432.402,61
Kalecik Çay Fabrikası	8.141.974,35	743.688,54	8.480,96	8.894.143,85	8.618.841,58	275.302,27		8.894.143,85
Kalkandere Çay Fabrikası	10.886.999,21	81.503,19	16.036,20	10.984.538,60	7.931.023,04	3.053.515,56		10.984.538,60
Karaca Çay Fabrikası	12.101.490,19	1.130.391,08		13.231.881,27	12.120.457,51	1.111.423,76		13.231.881,27
Kemalpaşa Çay Fabrikası	12.835.495,84	3.102.564,89		15.938.060,73	13.756.371,95	2.181.688,78		15.938.060,73
Kendirli Çay Fabrikası	4.663.689,82	4.062.307,58		8.725.997,40	8.721.128,13	4.869,27		8.725.997,40
Kirazlık Çay Fabrikası	16.189.014,77	201.068,46		16.390.083,23	10.317.696,36	6.072.386,87		16.390.083,23
Melyat Çay Fabrikası	17.057.132,45	301.192,94	3.067,41	17.361.392,80	12.425.099,90	4.936.292,90		17.361.392,80
Muratlı Çay Fabrikası	13.719.505,41	1.435.954,99		15.155.460,40	13.163.745,76	1.991.714,64		15.155.460,40
Musadağı Çay Fabrikası	9.473.122,56	1.073.476,68		10.546.599,24	9.516.252,13	1.030.347,11		10.546.599,24
Of Çay Fabrikası	11.733.482,22	805.610,19	16.338,87	12.555.431,28	11.860.734,59	694.696,69		12.555.431,28
Ortazar Çay Fabrikası	7.968.451,51	3.562.249,89	3.667,44	11.534.368,84	11.413.924,76	120.444,08		11.534.368,84
Pazar Çay Fabrikası	14.365.594,35	239.667,74		14.605.262,09	11.006.744,91	3.598.517,18		14.605.262,09
Pazarköy Çay Fabrikası	3.944.568,02	3.114.795,61	1.212,45	7.060.576,08	7.019.417,38	41.158,70		7.060.576,08
Sabuncular Çay Fabrikası	13.827.535,60	649.305,06		14.476.840,66	12.496.112,40	1.980.728,26		14.476.840,66
Salarha Çay Fabrikası	12.882.442,33	1.803.046,85		14.685.489,18	14.379.822,55	305.666,63		14.685.489,18
Selimiye Çay Fabrikası	10.319.249,56	764.384,28		11.083.633,84	10.754.314,72	329.319,12		11.083.633,84
Sürmene Çay Fabrikası	8.970.186,55	2.936.379,59	1.948,77	11.908.514,91	11.829.501,22	79.013,69		11.908.514,91
Taşçılar Çay Fabrikası	12.611.992,52	452.019,07	19.783,29	13.083.794,88	10.805.887,16	2.277.907,72		13.083.794,88
Taşdere Çay Fabrikası	3.249.618,42	2.577.790,94		5.827.409,36	4.605.890,72	1.221.518,64		5.827.409,36
Tersane Çay Fabrikası	8.574.085,32	3.375.561,77		11.949.647,09	11.745.278,46	204.368,63		11.949.647,09
Tirebolu Çay Fabrikası	9.223.509,83		26.013,69	9.249.523,52	9.249.523,52			9.249.523,52
Ulucami Çay Fabrikası	9.648.117,82	1.348.384,24	7.280,90	11.003.782,96	10.186.107,52	817.675,44		11.003.782,96
Veliköy Çay Fabrikası	3.497.797,01	4.078.790,71	10.096,08	7.586.683,80	7.527.454,29	59.229,51		7.586.683,80
Zihnerin Çay Fabrikası	7.235.929,03	4.210.142,42	4.586,95	11.450.658,40	10.798.361,15	652.297,25		11.450.658,40
İşıkli Çay Fabrikası	9.320.150,94	2.442.163,71		11.762.314,65	11.686.490,50	75.824,15		11.762.314,65
Hemşin Çay fabrikası	1.568.050,08	922.823,14	5.641,88	2.496.515,10	1.863.306,44	633.208,66		2.496.515,10
<b>TOPLAM</b>	<b>521.746.262,30</b>	<b>86.026.942,47</b>	<b>350.542,32</b>	<b>608.123.747,09</b>	<b>522.095.127,91</b>	<b>86.026.942,47</b>	<b>1.676,71</b>	<b>608.123.747,09</b>

## İŞLETMELER İTİBARIYLA ORGANİK YAŞ ÇAY HAREKETİ

(TL)

İşletmeler	Satın	İşletmelerden	Diğer	Girişler	Üretime	İşletmeye	Diğer	Çıkışlar
	Alınan							
Taşdere Çay Fabrikası		31.613,09		31.613,09	31.613,09			31.613,09
Hemşin Çay fabrikası	738.022,76		4.663,95	742.686,71	711.073,62	31.613,09		742.686,71
<b>TOPLAM</b>	<b>738.022,76</b>	<b>31.613,09</b>	<b>4.663,95</b>	<b>774.299,80</b>	<b>742.686,71</b>	<b>31.613,09</b>		<b>774.299,80</b>
<b>GENEL TOPLAM</b>	<b>522.484.285,06</b>	<b>86.058.555,56</b>	<b>355.206,27</b>	<b>608.898.046,89</b>	<b>522.837.814,62</b>	<b>86.058.555,56</b>	<b>1.676,71</b>	<b>608.898.046,89</b>

## 2010 YILI GİDERLER

2010 Yılında yapılan giderler program ve geçen yıl ile karşılaştırmalı olarak aşağıdaki tabloda gösterilmiştir.

BİN TL

Giderler	2009 Yılı Gerçekleşen	2 0 1 0 Yılı					
		Ödenek		Gerçekleşen	Ödeneğe göre fark (Son durum)	Ödeneğe göre sapmalar	
		İlk durum	Son durum			İlk duruma göre (%)	Son duruma göre (%)
-İlk madde ve malz. giderleri	569.830	599.598	628.492	628.466	26	5	
-İşçi ücret ve giderleri	260.955	271.603	264.310	264.300	10	(3)	
-Memur ve sözleşmeli personel ücret ve giderleri	42.945	44.781	45.253	45.246	7	1	
-Dışardan sağ fay.ve hizmetler	57.126	58.807	60.463	60.436	27	3	
-Çeşitli giderler	72.875	67.276	94.165	94.155	10	40	
-Vergi, resim ve harçlar	1.256	1.361	1.561	1.553	8	14	(1)
-Amortismanlar	10.293	10.826	9.260	9.251	9	(15)	
-Finansman giderleri	15.591			8.311			
<b>Toplam</b>	<b>1.030.871</b>	<b>1.054.252</b>	<b>1.103.504</b>	<b>1.111.718</b>	<b>97</b>		

2010 Yılında yapılan giderler program ve geçen yıl ile karşılaştırmalı olarak tabloda gösterilmiştir.

2010 yılında giderler 1.111.718 Bin TL. olarak gerçekleşmiştir. Ödeneğe göre harcamalarda ödenek aşımı söz konusu değildir. Son ödeneye göre gerçekleşme aşımı olmamıştır. Gerçekleşmenin geçen yıla göre artış %7 oranındadır. Giderlerin % 57'si İlk Madde Malzeme, % 28'u personel, geriye kalan %15'i diğer giderlere aittir.

Geçen yıla göre İlk Madde ve Malzeme Giderleri'nde %10 artış, Personel Giderleri'nde %2 artış, Dışarıdan Sağlanan Fayda ve Hizmetlerde % 6 artış ve Diğer Giderlerde %13 oranında artış olmuştur.



## TAŞIMA ve GÜMRÜKLEME

Alım yerlerinden, yaş çay fabrikalarına yaş çay yaprağı taşınması, sefer esasına göre kiralanen özel vasıtalarla yapılmaktadır.

İstanbul ve Ankara Pazarlama ve Üretim Bölge Müdürlüklerine tasnifli kuru çay, Pazarlama Bölge Müdürlüklerine paketli çay taşınması kararıyla yapılmaktadır. Karayolu nakliyesi, çoğunlukla özel kişi ve kuruluşlara yaptırılmaktadır.

### İLK MADDE VE MALZEME STOKLARI

	Geçen Yıllan Devir Stok		2010 Sonu Stokları				Bütçeye Göre sapma %
	Ayrıntı	Tutar	Revize		Gerçekleşen		
			Ayrıntı	Tutar	Ayrıntı	Tutar	
A-İlk Madde ve Malzeme Stoku							
-İlk maddeler							
<b>-İşletme malzemesi</b>		<b>8.718.599,85</b>		<b>9.285.000,00</b>		<b>4.382.848,41</b>	<b>(53)</b>
Kömür – Odun	6.083.390,50		5.758.500,00		2.851.516,26		
Fuel-oil	2.210.336,26		3.000.000,00		1.216.590,98		
Akaryakıt	354.402,11		400.000,00		239.768,70		
Yağlar	69.620,98		125.000,00		74.972,47		
Diğer İşletme malzemesi	850,00		1.500,00				
<b>-Yedekler</b>		<b>2.157.241,28</b>		<b>2.253.000,00</b>		<b>2.106.223,84</b>	<b>(7)</b>
Yedek Parçalar	1.920.931,62		1.880.000,00		1.764.581,23		
Küçük Alet ve Takımlar	30.792,98		31.300,00		21.939,93		
Teçhizat	123.187,20		250.000,00		231.025,49		
Elektrik Motoru	9.684,60		9.700,00		9.517,78		
Elektrik Şalteri	72.644,88		82.000,00		79.159,41		
<b>-Muhtelif malzeme</b>		<b>10.265.708,47</b>		<b>9.859.000,00</b>		<b>8.804.197,29</b>	<b>(11)</b>
Tamirat ve İnşaat malz.	1.198.805,27		1.679.000,00		1.145.063,12		
Kırtasiye ve Basılı Kağıt	119.619,56		128.500,00		112.245,38		
Ambalaj Malzemesi	7.397.292,31		6.100.000,00		5.638.216,67		
Gıda Malzemesi	38.802,28		41.500,00		39.794,33		
Giyecek Malzemesi	312.972,01		575.000,00		526.066,10		
Elektrik Malzemesi	612.933,24		950.000,00		816.699,88		
Laboratuvar malzemesi	74.899,43		70.000,00		62.789,66		
Temizlik Malzemesi	35.810,11		125.000,00		102.532,53		
Döşeme Demirbaş	52.946,02		50.000,00		45.655,50		
Diğer Malzeme	142.415,43		140.000,00		134.521,48		
<b>Yatırım Ambarı</b>	<b>279.212,81</b>				<b>180.612,64</b>		
<b>Toplam (A)</b>		<b>21.141.549,60</b>		<b>21.397.000,00</b>		<b>15.293.269,54</b>	<b>(29)</b>
B-Diğer Stoklar		<b>16.435,03</b>				<b>125.945,48</b>	
-Yarı mamül malzeme stoku	15.575,03				124.279,51		
-Elden çıkartılacak stoklar	860,00				1.665,97		
<b>Toplam (B)</b>		<b>16.435,03</b>				<b>125.945,48</b>	
C-Sipariş avansları							
<b>Genel Toplam</b>		<b>21.157.984,63</b>		<b>21.397.000,00</b>		<b>15.419.215,02</b>	<b>(28)</b>

İlk madde ve malzeme stokları bir önceki yıla göre %29 oranında, 5.459.556,80 TL azalarak 15.419.215,02 TL olmuştur.

2011 yılına devreden stokun %28'i işletme malzemesi, %14'ü Yedekler, %57'i Muhtelif malzeme ve %1'i diğer stoklara aittir



## ÜRETİM VE MALİYETLER

### 1-Üretim :

13 Mayıs 2010 günü başlayıp 17 Ekim 2010 günü sona eren 2010 yılı yaş çay alım kampanyasında 590.378 Ton yaş çay yaprağı mubayaa edilmiş ve 47 yaş çay fabrikasında işlenerek 106.651 TonTasnifli çay üretimi gerçekleşmiştir. Üretimi yapılan tasnifli kuru çayla birlikte Taşlıdere Çay Fabrikası'nda 139 Ton yeşil çay üretimi 5 Ton tasnifli organik yeşil çay ve Hemşin Çay Fabrikasında 152 Ton organik siyah çay üretilmiştir. 2010 yılında üretilen tasnifli ve paketli çay miktarları program ve geçen yıl gerçekleştirmeleri ile karşılaştırmalı olarak aşağıdaki çizelgede gösterilmiştir.

Üretim Türü	Ölçü	2009 Yılı Gerçekleşen	2010				
			Program		Gerçekleşen	Sapma Programına Göre %	Fark Geçen Yıla Göre %
			İlk	Son			
Tasnifli K.Çay	Ton	111.594	111.303	106.800	106.355	0,42	-4,7
Yeşil Çay Torbalı	Ton	16	140	140	139	0,71	768,8
Tasnifli Organik Siyah	Ton	58	152	160	152	5,00	162,0
Tasnifli Organik Yeşil	Ton	3	5	5	5		66,6
Paketli Çay Siyah	Ton	106.795	109.775	125.500	122.930	14,00	15,1
Yeşil Çay Paketli	Ton	113	118	120	118	1,82	4,4
Organik Paketli	Ton		107	110	107	2,73	

2010 Yılında üretilen tasnifli çay da % -4,74 oranında üretim azalmış,paketli çayda % 15,20 artış olmuştur.

Faaliyet döneminde randımanı en yüksek işletmemiz % 19,27 ile Muratlı Çay Fabrikası, randımanı en düşük işletmemiz ise % 17,01 ile Fındıklı Çay Fabrikası olmuştur. Ortalama olarak işletmelerimizin randımanı % 18,03 dür. Maaliyet giderlerinin bir önceki yıla göre % 12,64 artması ile tasnifli çay birim maliyetleri 8,11 TL/KG olarak gerçekleşmiştir.

Paketleme fabrikalarında 2010 yılında toplam 123.155 Ton olmak üzere; 122.930 Ton Paketli siyah çay, 118 Ton Paketli yeşil ve 107 Ton Paketli Organik çay üretilmiştir. Bu miktar bir önceki yıla göre 16.247 Ton artmıştır. Paketli çayın maliyet gideri bir önceki yıla göre % 10 artması ile çayın maliyeti 8,14 TL/KG olarak gerçekleşmiştir.

2010 yılında üretilen tasnifli çay miktarları neville itibariyle önceki yıl ile karşılaştırmalı olarak aşağıdaki çizelgede gösterilmiştir.

Tasnifli Kuru Çay ( TON )		
Çeşitleri	2009	2010
1	4.672	3.604
2	33.805	29.628
3	7.015	7.647
4	5.601	5.118
5	53.106	49.919
6	4.210	7.225
7	3.185	3.214
<b>Tasnifli Siyah Çay Toplamı</b>	<b>111.594</b>	<b>106.355</b>
<b>Yeşil Çay</b>	<b>16</b>	<b>139</b>
<b>Tasnifli Siyah Organik Çay</b>	<b>58</b>	<b>152</b>
<b>Tasnifli Organik Yeşil Çay</b>	<b>3</b>	<b>5</b>

<b>GENEL TOPLAM</b>	<b>111.671</b>	<b>106.651</b>
---------------------	----------------	----------------

**TASNİFLİ VE PAKETLİ ÇAYIN YIL İÇİNDEKİ HAREKETİ**

MAMÜLLER	ÖLÇÜ	GİRİŞLER				ÇIKIŞLAR				2011 Yılına Devreden
		2009 Yılından Devir	2010 Yılı Üretimi	İşletmelerden Gelen	Sair Girişler	Satılan	Üretime Verilen	İşletmelere Gönderilen	Sair Çıkışlar	
TAS.SİYAH ÇAY	KG	83.625.010	106.354.682	125.708.494	107.241		123.617.447	125.708.494	58.219	66.411.267
	BİN TL.	559.021	859.829	942.401	853		928.933	942.401	381	490.389
TAS.ORG.SİYAH ÇAY	KG	57.761	152.090	119.315			104.661	119.315	75	105.115
	BİN TL.	662	2.472	1.778			1.560	1.778	1	1.573
TAS. SİYAH ÇAY TOP.	KG	83.682.771	106.506.772	125.827.809	107.241		123.722.108	125.827.809	58.294	66.516.382
	BİN TL.	559.682	862.301	944.179	853		930.493	944.179	382	491.961
TAS.YEŞİL ÇAY	KG	64.427	139.570	122.768	679		112.719	122.768		91.957
	BİN TL.	587	2.146	1.692	3		1.519	1.692		1.217
TAS.ORG.YEŞİL ÇAY	KG	2.960	4.743	7.354			6.034	7.354		1.669
	BİN TL.	40	80	115			94	115		26
TAS. YEŞİL ÇAY TOP.	KG	67.387	144.313	130.122	679		118.753	130.122		93.626
	BİN TL.	628	2.226	1.807	3		1.613	1.807		1.244
TASNİFLİ ÇAY TOP	KG	83.750.158	106.651.085	125.957.931	107.920		123.840.861	125.957.931	58.294	66.610.008
	BİN TL.	560.310	864.527	945.986	856		932.106	945.986	382	493.205
PAK.SİYAH ÇAY	KG	2.730.289	121.198.011	118.374.969	482.661	123.135.564		118.374.969	171.902	1.103.495
	BİN TL.	21.666	985.348	962.817	4.571	1.000.282		962.817	1.793	9.510
PAK.CATERİNG SİYAH ÇAY	KG	168.838	1.731.713	1.794.403		1.646.371		1.794.403		254.180
	BİN TL.	1.218	13.431	13.895		12.649		13.896		1.999
PAK. SİYAH ÇAY TOP.	KG	2.899.127	122.929.724	120.169.372	482.661	124.781.935		120.169.372	171.902	1.357.675
	BİN TL.	22.884	998.779	976.712	4.571	1.012.931		976.713	1.793	11.509
PAK.YEŞİL ÇAY	KG	46.390	117.627	128.627	4.925	136.774		128.627	4.453	27.715
	BİN TL.	705	2.144	2.329	96	2.405		2.329	72	468
PAK. YEŞİL ÇAY TOP	KG	46.390	117.627	128.627	4.925	136.774		128.627	4.453	27.715
	BİN TL.	705	2.144	2.329	96	2.405		2.329	72	468
PAK.ORGANİK ÇAY	KG		107.397	110.671	18.976	97.639		110.671	19.436	9.298
	BİN TL.		1.908	1.969	341	1.739		1.968	349	162
PAKETLİ ÇAY TOP	KG	2.945.517	123.154.748	120.408.670	506.562	125.016.348		120.408.670	195.791	1.394.688
	BİN TL.	23.589	1.002.831	981.010	5.008	1.017.075		981.010	2.214	12.139
GENEL TOP.	KG	86.695.675	229.805.833	246.366.601	614.482	125.016.348	123.840.861	246.366.601	254.085	68.004.696
	BİN TL.	583.899	1.867.358	1.926.996	5.864	1.017.075	932.106	1.926.996	2.596	505.344

Tasnifli çay stoku bir önceki yıla göre miktar yönünden % 20,46 oranında 17.140 ton azalarak 66.610 ton'a, tutar yönünden % 11,96 oranında 67 bin TL azalarak 493 bin TL olarak gerçekleşmiştir.

## RANDIMAN TABLOSU

Çay fabrikaları	2 0 0 9					2 0 1 0			
	İşlenen Yaşçay	Üretilen Kuruçay		Randıman %		İşlenen Yaşçay	Üretilen Kuruçay		Randıman %
		Siyah Çay	Yeşilçay	Siyah Çay	Yeşilçay		Siyah Çay	Yeşilçay	
Ambarlık	13.417	2.645		19,71		12.793	2.283	17,85	
Araklı	10.643	1.997		18,76		12.475	2.316	18,57	
Ardeşen	31.468	5.875		18,67		28.462	5.117	17,98	
Arhavi	13.616	2.594		19,05		14.647	2.608	17,81	
Aşıklar	14.859	2.896		19,49		14.522	2.728	18,79	
Azaklı	5.542	1.062		19,16		6.772	1.150	16,98	
Bölümlü	13.692	2.545		18,59		13.810	2.487	18,01	
Büyükköy	9.352	1.727		18,47		9.480	1.676	17,68	
Camıdağı	14.962	2.728		18,23		14.731	2.515	17,07	
Cumhuriyet	9.613	1.780		18,52		10.008	1.756	17,55	
Çamlı	15.213	2.825		18,57		14.077	2.588	18,38	
Çayeli	20.253	3.910		19,31		19.242	3.424	17,79	
Çiftlik	7.939	1.516		19,10		8.742	1.632	18,67	
Derepazrı	10.673	1.931		18,09		10.190	1.768	17,35	
Eskipazar	12.269	2.281		18,59		12.353	2.252	18,23	
Fındıklı	20.661	3.739		18,10		20.717	3.523	17,01	
Gündoğdu "	13.687	2.547		18,61		13.297	2.358	17,73	
Güneysu	10.706	2.064		19,28		12.150	2.225	18,31	
Hayrat	12.658	2.375		18,76		12.485	2.295	18,38	
Hopa	16.584	3.035		18,30		14.583	2.535	17,38	
İyidere	14.609	2.772		18,97		14.064	2.521	17,93	
Kalecik	9.749	1.765		18,10		9.739	1.722	17,68	
Kalkandere	9.088	1.699		18,69		8.962	1.594	17,79	
Karaca	14.000	2.651		18,94		13.695	2.535	18,51	
Kemalpaşa	15.855	3.081		19,43		15.544	2.898	18,64	
Kendirli	9.205	1.700		18,47		9.854	1.769	17,95	
Kirazlık	12.690	2.363		18,62		11.658	2.147	18,42	
Melyat	14.907	2.773		18,60		14.040	2.577	18,36	
Muratlı	13.616	2.661		19,54		14.874	2.867	19,27	
Musadağı	11.031	2.011		18,23		10.753	1.852	17,22	
Of	14.020	2.610		18,62		13.402	2.480	18,50	
Ortapazar	12.085	2.284		18,90		12.897	2.398	18,59	
Pazar	13.795	2.729		19,78		12.437	2.329	18,73	
Pazarköy	7.082	1.317		18,60		7.932	1.452	18,31	
Sabuncular	13.612	2.576		18,92		14.120	2.510	17,78	
Salarha	16.289	3.116		19,13		16.248	3.061	18,84	
Selimiye	12.317	2.297		18,65		12.152	2.158	17,76	
Sürmene	13.098	2.440		18,63		13.367	2.435	18,22	
Taşçılar	12.743	2.392		18,77		12.210	2.181	17,86	
<b>Taşhdere</b>	<b>5.366</b>	<b>1.027</b>		<b>19,14</b>		<b>4.280</b>	<b>801</b>	<b>18,71</b>	
Tersane	13.123	2.453		18,69		13.272	2.438	18,37	
Tirebolu	10.047	1.949		19,40		10.451	1.939	18,55	
Ulucami	11.471	2.135		18,61		11.510	2.024	17,59	
Veliköy	7.392	1.409		19,06		8.506	1.563	18,38	
Zihniderin	13.787	2.617		18,98		12.202	2.136	17,51	
Işıklı	12.525	2.320		18,52		13.205	2.344	17,75	
Hemşin	2.088	375		17,96		2.105	388	18,43	
<b>TOPLAM</b>	<b>593.397</b>	<b>111.594</b>		<b>18,81</b>		<b>589.014</b>	<b>106.355</b>	<b>18,06</b>	
Hemşin -Organik Syh.Çay	349	58		16,62		803	152	18,92	
Taşhdere -Yeşil Çay	117		16	13,68		935	139	14,87	

Taşlıdere -Yeşil Org.Çay	14		3		21,43	25	5		20,00
<b>GENEL TOPLAM</b>	<b>593.877</b>	<b>111.652</b>	<b>19</b>	<b>35</b>	<b>35</b>	<b>590.777</b>	<b>106.651</b>		<b>18,05</b>



## 2010 YILI KAMPANYA DÖNEMİNDE AYLARA GÖRE

### KAPASİTE KULLANIM CETVELİ

Çay bahçelerinin genel durumu ve iklim şartlarına bağlı olarak fabrikalarda yaş çay girişi olmaktadır. Bu nedenle, fabrikalar zaman zaman tam kapasite, bazen de düşük kapasitede çalışmaktadır. Fabrikalar kampanyaya, yaprak gelişine paralel olarak girmekte ve devreden çıkmaktadır.

Kapasiteden en yüksek yararlanma oranı % 95 ile Ağustos ayında gerçekleşmiştir.

Kampanya döneminde, aylara göre kapasiteden yararlanma oranları aşağıdaki tabloda gösterilmiştir.

### SİYAH ÇAY ÜRETİMİ

AYLAR	Çalışılan Gün Sayısı	Kapasite ( Ton )	Üretime Verilen ( Ton )	Kapasiteden Yararlanma Oranı %
Mayıs	654	94.365	83.430	88
Haziran	899	129.715	108.112	83
Temmuz	1.255	181.082	162.922	90
Ağustos	725	104.609	99.745	95
Eylül	1.016	146.597	128.510	88
Ekim	-	-	7.101	-
<b>Toplam</b>	<b>4.549</b>	<b>656.368</b>	<b>589.820</b>	<b>90</b>

### YEŞİL ÇAY ÜRETİMİ

AYLAR	Çalışılan Gün Sayısı	Kapasite ( Ton )	Üretime ( Ton )	Kapasiteden Yararlanma Oranı %
Mayıs	17	204	111	54
Haziran	20	240	123	51
Temmuz	27	432	198	46
Ağustos	21	336	157	47
Eylül	28	448	268	60
Ekim	9	144	100	69
<b>Toplam</b>	<b>122</b>	<b>1.804</b>	<b>957</b>	<b>53</b>
<b>Genel Toplam</b>	<b>4.671</b>	<b>658.172</b>	<b>590.777</b>	<b>90</b>

Kuruluşumuzda, imalat sistemleri Ortodoks ve Modern Çay İmalat Sistemleri olarak iki gruba ayrılmaktadır.

Kuruluşumuzda 2010 yılında yaş yaprak işletme kapasitesi ortalama % 89 olarak gerçekleşmiştir.



## 2010 YILINDA SİYAH ÇAY ÜRETİMİ İÇİN İMALATA VERİLEN YAŞÇAY

(Ton)

İŞLETMELER	Günlük Kapasite Ton/Gün	Çalışılan Gün Sayısı	İşlenmesi Gereken Yaşçay	Üretime Verilen Yaşçay	Kapasiteden Yararlanma %
Ambarlık	150	110	16.500	12.793	78
Araklı	130	95	12.350	12.475	101
Ardeşen	280	136	38.080	28.462	75
Arhavi	160	112	17.920	14.647	82
Aşıklar	150	117	17.550	14.522	83
Azaklı	90	71	6.390	6.772	106
Bölümlü	150	104	15.600	13.810	89
Büyükköy	100	106	10.600	9.480	89
Camıdağı	180	101	18.180	14.731	81
Cumhuriyet	150	75	11.250	10.008	89
Çamlı	150	105	15.750	14.077	89
Çayeli	210	118	24.780	19.242	78
Çiftlik	100	90	9.000	8.742	97
Derepazarı	120	109	13.080	10.190	78
Eskipazar	150	96	14.400	12.353	86
Fındıklı	210	117	24.570	20.717	84
Gündoğdu	160	104	16.640	13.297	80
Güneysu	120	106	12.720	12.150	96
Hayrat	150	99	14.850	12.485	84
Hopa	160	114	18.240	14.583	80
Iyidere	170	98	16.660	14.064	84
Kalecik	120	102	12.240	9.739	80
Kalkandere	100	107	10.700	8.962	84
Karaca	150	103	15.450	13.695	89
Kemalpaşa	175	106	18.550	15.544	84
Kendirli	120	91	10.920	9.854	90
Kirazlık	135	113	15.255	11.658	76
Melyat	150	115	17.250	14.040	81
Muratlı	150	108	16.200	14.874	92
Musadağı	120	112	13.440	10.753	80
Of	150	104	15.600	13.402	86
Ortapazar	150	97	14.550	12.897	89
Pazar	150	119	17.850	12.437	70
Pazarköy	90	91	8.190	7.932	97
Sabuncular	150	124	18.600	14.120	76
Salarha	180	103	18.540	16.248	88
Selimiye	135	101	13.635	12.152	89
Sürmene	150	106	15.900	13.367	84
Taşçılar	150	111	16.650	12.210	73
Taşlıdere	75	81	6.075	4.280	70
Tersane	150	105	15.750	13.272	84
Tirebolu	155	91	14.105	10.451	74
Ulucami	120	115	13.800	11.510	83
Veliköy	100	90	9.000	8.506	95
Zihniderin	155	111	17.205	12.202	71
Işıkli	140	109	15.260	13.205	87
Hemşin	60	74	4.440	2.105	47
Hemşin Organik Syh.Çay	30	28	840	803	96
<b>TOPLAM</b>	<b>6.750</b>	<b>4.900</b>	<b>711.105</b>	<b>589.817</b>	<b>83</b>

## 2010 YILINDA YEŞİL ÇAY ÜRETİMİ İÇİN İMALATA VERİLEN YAŞÇAY

İŞLETMELER	Günlük Kapasite Ton/Gün	Çalışılan Gün Sayısı	İşlenmesi Gereken Yaşçay	Üretime Verilen Yaşçay	Kapasiteden Yararlanma %
Taşlıdere -Yeşil Çay	7	87	580	935	161
Taşlıdere - Yeşil Org.Çay				25	
<b>GENEL TOPLAM</b>	<b>6.757</b>	<b>4.987</b>	<b>711.685</b>	<b>590.777</b>	<b>83</b>

**İŞLETMELER İTİBARIYLA ÜRETİLEN TASNİFLİ SİYAH ÇAY NEVİLERİ BİRİM MALİYETLERİ**

İŞLETMELER	Tasnifli Siyah Çay											Tasnifli Organik Siyah Çay											
	1 BOP	2 BOP	3 BOP	4 F	5 BOP 1	6 BOP 2	7 DUST	Toplam Kg	Tutar TL	Birim Mal. TL	Ort.Mal.	1 BOP	2 BOP	3 BOP	4 F	5 BOP 1	6 BOP 2	7 DUST	Toplam Kg	Tutar TL	Birim Mal. TL	Ort.Mal.	
Ambarlık Çay Fabrikası	91.168	635.325	139.740	89.495	1.121.094	126.168	80.360	2.283.350	17.931.187,73	7,85	7,21												
Araçlı Çay Fabrikası	77.952	638.400	223.980	109.375	1.010.826	172.872	82.355	2.315.760	19.201.861,87	8,29	8,03												
Ardeşen Çay Fabrikası	133.248	1.645.525	236.300	147.595	2.621.619	250.110	82.600	5.116.997	39.938.940,71	7,81	7,45												
Arhavi Çay Fabrikası	75.136	727.450	249.200	88.865	1.103.490	297.612	66.360	2.608.113	22.025.462,96	8,44	8,23												
Aşıklar Çay Fabrikası	67.680	924.250	145.960	132.020	1.221.777	117.621	118.615	2.727.923	20.519.542,23	7,52	6,87												
Azıklı Çay Fabrikası	27.392	344.750	74.880	57.645	518.346	89.943	36.540	1.149.496	11.111.574,81	9,67	9,42												
Bölmümlü Çay Fabrikası	62.112	793.650	200.680	188.720	1.095.606	123.249	23.135	2.487.152	18.902.277,84	7,60	7,04												
Büyükköy Çay Fabrikası	45.024	534.375	142.620	67.865	712.611	105.294	67.935	1.675.724	14.460.414,17	8,63	8,44												
Camıdağı Çay Fabrikası	117.568	702.400	190.680	148.715	1.118.178	127.554	110.215	2.515.310	20.874.432,59	8,30	7,45												
Cumhuriyet Çay Fabrikası	75.904	468.050	128.040	61.460	814.455	159.117	48.440	1.755.466	16.212.591,22	9,24	8,39												
Çamlı Çay Fabrikası	95.968	643.400	157.440	177.380	1.233.387	181.671	98.420	2.587.666	19.156.123,60	7,40	6,64												
Çayeli Çay Fabrikası	72.096	904.350	326.160	194.915	1.665.117	170.709	91.035	3.424.382	26.982.980,05	7,88	7,18												
Çiftlik Çay Fabrikası	96.480	489.975	126.980	77.770	595.620	182.343	62.510	1.631.678	13.840.235,58	8,48	8,23												
Derepazarı Çay Fabrikası	31.008	531.500	113.540	32.200	921.105	75.453	63.350	1.768.156	15.383.245,47	8,70	8,20												
Eskipazar Çay Fabrikası	60.064	757.125	166.320	100.520	938.628	153.510	75.810	2.251.977	17.577.027,75	7,81	7,34												
Fındıklı Çay Fabrikası	97.440	1.210.675	203.100	106.400	1.593.135	266.910	45.325	3.522.985	28.873.095,32	8,20	7,65												
Gündoğdu Çay Fabrikası	78.432	751.575	186.120	188.195	954.126	148.197	50.820	2.357.465	19.810.521,22	8,40	7,77												
Güneşsu Çay Fabrikası	58.336	529.425	139.440	68.495	1.232.631	130.011	66.500	2.224.838	17.492.168,92	7,86	7,66												
Hayrat Çay Fabrikası	82.688	630.400	110.140	183.015	1.039.068	186.564	63.560	2.295.435	17.370.879,83	7,57	7,04												
Hopa Çay Fabrikası	124.960	509.025	124.300	172.445	1.391.742	112.791	99.295	2.534.558	21.340.999,84	8,42	6,82												
İyidere Çay Fabrikası	157.408	486.275	273.360	238.245	1.008.720	268.695	88.585	2.521.288	21.129.718,12	8,38	7,51												
Kalecik Çay Fabrikası	69.472	443.550	59.900	67.725	871.182	163.632	46.340	1.721.801	14.417.045,26	8,37	7,65												
Kalkandere Çay Fabrikası	89.440	512.350	114.780	107.450	599.535	89.208	81.515	1.594.278	14.065.528,32	8,82	8,46												
Karaca Çay Fabrikası	65.472	703.675	220.600	77.280	1.246.860	162.624	58.555	2.535.066	19.061.356,87	7,52	6,57												
Kemalpaşa Çay Fabrikası	58.720	686.825	339.740	82.425	1.408.401	262.416	59.535	2.898.062	22.133.045,75	7,64	7,33												
Kendirli Çay Fabrikası	66.848	432.575	110.960	103.005	826.659	154.350	74.690	1.769.087	14.971.508,16	8,46	8,05												
Kirazlık Çay Fabrikası	75.264	651.575	144.520	100.730	1.009.935	84.966	80.220	2.147.210	17.652.301,79	8,22	7,75												
Melyat Çay Fabrikası	51.872	656.000	218.800	116.375	1.420.821	83.202	30.135	2.577.205	19.863.518,60	7,71	6,95												
Muratlı Çay Fabrikası	92.416	664.175	407.980	91.245	1.330.344	207.333	73.990	2.867.483	20.237.882,33	7,06	6,95												
Musadağı Çay Fabrikası	75.040	661.225	42.900	91.700	869.751	26.376	85.155	1.852.147	15.906.270,19	8,59	7,61												
Of Çay Fabrikası	100.928	641.375	169.200	112.875	1.140.183	219.702	96.180	2.480.443	19.040.819,88	7,68	6,99												
Ortاپazar Çay Fabrikası	90.112	630.300	194.240	126.140	1.084.239	200.865	72.590	2.398.486	18.019.696,47	7,51	7,20												
Pazar Çay Fabrikası	95.392	627.000	84.020	96.635	1.253.961	98.364	73.430	2.328.802	18.658.128,48	8,01	7,30												
Pazarköy Çay Fabrikası	40.480	358.800	95.800	73.290	722.115	119.889	41.370	1.451.744	12.947.854,88	8,92	8,84												
Sabancılar Çay Fabrikası	92.032	562.275	102.680	131.460	1.246.320	298.242	76.720	2.509.729	20.909.099,84	8,33	7,40												
Salarha Çay Fabrikası	71.232	732.800	222.480	98.735	1.654.668	208.299	73.010	3.061.224	21.542.153,52	7,04	6,84												
Selimiye Çay Fabrikası	57.408	602.900	146.300	128.135	920.592	231.273	71.540	2.158.148	17.847.686,10	8,27	7,86												
Sürmene Çay Fabrikası	96.512	675.200	189.280	160.510	1.050.948	192.759	69.335	2.434.544	19.339.893,49	7,94	7,66												
Taşçılar Çay Fabrikası	76.192	697.700	156.760	73.430	959.256	150.738	67.305	2.181.381	17.228.583,51	7,90	7,34												
Taşlıdere Çay Fabrikası	20.096	56.400	38.900	126.630	421.308	81.669	54.635	799.638	8.458.718,46	10,58	10,21												
Tersane Çay Fabrikası	86.112	618.500	300.820	98.805	1.158.516	161.973	13.020	2.437.746	18.575.996,52	7,62	7,06												
Tirebolu Çay Fabrikası	51.552	546.550	245.800	97.545	765.558	176.421	55.160	1.938.586	16.476.089,26	8,50	8,20												
Ulucami Çay Fabrikası	36.928	720.700	52.540	35.350	1.033.857	73.752	71.295	2.024.422	16.505.985,34	8,15	7,43												
Veliköy Çay Fabrikası	40.672	439.525	66.140	59.220	818.397	96.957	42.455	1.563.366	13.320.426,96	8,52	8,23												
Zihniderin Çay Fabrikası	124.960	576.875	105.780	109.095	1.047.222	53.424	119.140	2.136.496	18.743.405,70	8,77	7,79												
İşikli Çay Fabrikası	112.640	786.875	114.180	72.100	1.046.385	123.018	88.445	2.343.643	19.486.272,42	8,31	7,27												
Hemşin Çay Fabrikası	37.920	84.050	43.340	48.930	100.521	56.805	16.660	388.226	4.284.324,61	11,04	11,07	14.208	30.425	16.200	20.300	41.067	22.260	7.630	152.090	2.472.010,00	16,25	14,93	
<b>TOPLAM</b>	<b>3.603.776</b>	<b>29.627.675</b>	<b>7.647.420</b>	<b>5.118.155</b>	<b>49.918.815</b>	<b>7.224.651</b>	<b>3.214.190</b>	<b>106.354.682</b>	<b>859.828.874,54</b>	<b>8,08</b>	<b>7,46</b>	<b>14.208</b>	<b>30.425</b>	<b>16.200</b>	<b>20.300</b>	<b>41.067</b>	<b>22.260</b>	<b>7.630</b>	<b>152.090</b>	<b>2.472.010,00</b>	<b>16,25</b>	<b>14,93</b>	

İŞLETMELER İTİBARIYLA ÜRETİLEN TASNİFLİ YEŞİL ÇAY NEVİLERİ BİRİM MALİYETLERİ

İŞLETMELER	Tasnifli Yeşil Çay										Tasnifli Organik Yeşil Çay								
	1 ANTİK YEŞİL 1	2 ANTİK YEŞİL 2	3 TURKUAZ	4 KARDEL EN 1	5 KARDELE N 2	6 DUST	Toplam Kg	Tutar TL	Birim Mal. TL	Ort.Mal.	Zümrüt Yeşil					Toplam Kg	Tutar TL	Birim Mal. TL	Ort.Mal.
Ambarlık Çay Fabrikası																			
Araıklı Çay Fabrikası																			
Ardeşen Çay Fabrikası																			
Arhavi Çay Fabrikası																			
Aşıklar Çay Fabrikası																			
Azaklı Çay Fabrikası																			
Bölümlü Çay Fabrikası																			
Büyükköy Çay Fabrikası																			
Camıdağı Çay Fabrikası																			
Cumhuriyet Çay Fabrikası																			
Çamlı Çay Fabrikası																			
Çayeli Çay Fabrikası																			
Çiftlik Çay Fabrikası																			
Derepazarı Çay Fabrikası																			
Eskipazar Çay Fabrikası																			
Fındıklı Çay Fabrikası																			
Gündoğdu Çay Fabrikası																			
Güneysu Çay Fabrikası																			
Hayrat Çay Fabrikası																			
Hopa Çay Fabrikası																			
İyidere Çay Fabrikası																			
Kalecik Çay Fabrikası																			
Kalkandere Çay Fabrikası																			
Karaca Çay Fabrikası																			
Kemalpaşa Çay Fabrikası																			
Kendirli Çay Fabrikası																			
Kirazlık Çay Fabrikası																			
Melyat Çay Fabrikası																			
Murathı Çay Fabrikası																			
Musadağı Çay Fabrikası																			
Of Çay Fabrikası																			
Ortapazar Çay Fabrikası																			
Pazar Çay Fabrikası																			
Pazarköy Çay Fabrikası																			
Sabuncular Çay Fabrikası																			
Salarha Çay Fabrikası																			
Selimiye Çay Fabrikası																			
Sürmene Çay Fabrikası																			
Taşçılar Çay Fabrikası																			
Taşlıdere Çay Fabrikası	25.020	29.720	806	13.824	70.200		139.570	2.146.204,88	15,38	13,91	4.743				4.743	79.463,00	16,75	15,60	
Tersane Çay Fabrikası																			
Tirebolu Çay Fabrikası																			
Ulucami Çay Fabrikası																			
Veliköy Çay Fabrikası																			
Zihmiderin Çay Fabrikası																			
İşikli Çay Fabrikası																			
Hemşin Çay Fabrikası																			
<b>TOPLAM</b>	<b>25.020</b>	<b>29.720</b>	<b>806</b>	<b>13.824</b>	<b>70.200</b>		<b>139.570</b>	<b>2.146.204,88</b>	<b>15</b>	<b>14</b>	<b>4.743</b>				<b>4.743</b>	<b>79.463,00</b>	<b>17</b>	<b>13,68</b>	

## KARŞILAŞTIRMALI OLARAK TASNİFLİ KURUÇAY MALİYETİ

(TL/Kg)

İşletmeler	2009 Yılı	2 0 1 0			TOPLAM	Geçen Yılla Göre Fark
		İlk Madde	Direkt İşçilik	Genel İm.Gid		
Ambarlık	6,61	5,38	0,72	1,75	7,85	1,24
Araklı	8,09	5,35	0,76	2,18	8,29	0,20
Ardeşen	6,79	5,35	0,61	1,85	7,81	1,02
Arhavi	7,59	5,56	0,61	2,27	8,44	0,85
Aşıklar	6,78	5,18	0,61	1,73	7,52	0,74
Azaklı	8,44	5,77	0,64	3,26	9,67	1,23
Bölümlü	6,87	5,37	0,39	1,84	7,60	0,73
Büyükköy	7,99	5,48	0,77	2,38	8,63	0,64
Camıdağı	7,26	5,69	0,53	2,08	8,30	1,04
Cumhuriyet	8,28	5,69	0,77	2,78	9,24	0,96
Çamlı	6,64	5,22	0,45	1,73	7,40	0,76
Çayeli	6,54	5,47	0,59	1,82	7,88	1,34
Çiftlik	7,73	5,37	0,87	2,24	8,48	0,75
Derepazarı	7,62	5,67	0,64	2,39	8,70	1,08
Eskipazar	7,00	5,35	0,52	1,94	7,81	0,81
Fındıklı	7,15	5,71	0,50	1,99	8,20	1,05
Gündoğdu	7,29	5,55	0,75	2,10	8,40	1,11
Güneysu	7,02	5,32	0,39	2,15	7,86	0,84
Hayrat	7,20	5,21	0,47	1,89	7,57	0,37
Hopa	6,77	5,59	0,83	2,00	8,42	1,65
İyidere	7,13	5,41	0,62	2,35	8,38	1,25
Kalecik	7,62	5,43	0,77	2,17	8,37	0,75
Kalkandere	7,98	5,39	0,96	2,47	8,82	0,84
Karaca	6,68	5,30	0,59	1,63	7,52	0,84
Kemalpaşa	6,81	5,24	0,46	1,94	7,64	0,83
Kendirli	7,60	5,47	0,67	2,32	8,46	0,86
Kirazlık	7,57	5,19	0,62	2,41	8,22	0,65
Melyat	6,96	5,28	0,47	1,96	7,71	0,75
Muratlı	6,78	5,07	0,59	1,40	7,06	0,28
Musadağı	7,51	5,59	0,86	2,14	8,59	1,08
Of	6,89	5,24	0,48	1,96	7,68	0,79
Ortapazar	6,90	5,23	0,54	1,74	7,51	0,61
Pazar	6,94	5,28	0,76	1,97	8,01	1,07
Pazarköy	8,29	5,32	0,59	3,01	8,92	0,63
Sabuncular	7,26	5,56	0,82	1,95	8,33	1,07
Salahra	6,52	5,10	0,38	1,56	7,04	0,52
Selimiye	7,32	5,47	0,71	2,09	8,27	0,95
Sürmene	7,27	5,46	0,49	1,99	7,94	0,67
Taşçılar	7,17	5,36	0,68	1,86	7,90	0,73
Taşlıdere(Tas.Siyah Çay)	9,36	5,25	1,56	3,77	10,58	1,22
Taşlıdere(Tas.Yeşil Çay)	15,10	6,76	2,52	6,10	15,38	0,28
Taşlıdere(Tas.Org.Yeşil Çay)	15,10	5,77	3,23	7,75	16,75	1,65
Tersane	6,93	5,34	0,39	1,89	7,62	0,69
Tirebolu	7,46	5,31	1,01	2,18	8,50	1,04
Ulucami	7,16	5,51	0,45	2,19	8,15	0,99
Veliköy	7,81	5,42	0,67	2,43	8,52	0,71
Zihniderin	7,13	5,66	0,82	2,29	8,77	1,64
Işıklı	7,41	5,45	0,53	2,33	8,31	0,90
Hemşin(Tasnifli Siyah)	11,45	5,41	1,09	4,54	11,04	-0,41
Hemşin(Tasnifli Organik Siyah)	11,45	10,99	0,87	4,39	16,25	4,80
<b>TOPLAM</b>	<b>7,20</b>	<b>5,41</b>	<b>0,63</b>	<b>2,07</b>	<b>8,11</b>	<b>0,91</b>

## PAKETLİ ÇAY ÜRETİMİ

Paketleme fabrikalarında üretilen paketli çayların miktarları, program ve geçen yıl rakamları ile karşılaştırmalı olarak aşağıdaki tabloda gösterilmiştir.

İŞLETMELER	2009 Yılı Gerçekleşen TON	2 0 1 0 Y ı l ı			Gerçekleşme	
		Program	Gerçekleşen		Programa Göre %	Geçen Yıla Göre %
		Paketlenen Çay TON	İşlenen Çay TON	Paketlenen Çay TON		
		TON	TON	TON	TON	
100 Yıl Pak.	97.528	96.490	109.341	108.655	113	111
Ankara Pak.	9.083	12.250	12.242	12.242	100	135
İstanbul Pak.	297	2.260	2.258	2.258	100	760
<b>Toplam</b>	<b>106.908</b>	<b>111.000</b>	<b>123.841</b>	<b>123.155</b>	111	115

ÜRETİLEN PAKETLİ ÇAYLARIN NEVİLER İTİBARIYLA  
FABRİKALARA DAĞILIMI

(TON)

Paketli çay çeşitleri	2009 Yılı üretim (Ton)	2 0 1 0 Y ı l ı					Üretim (% )
		100.Yıl (Ton)	Ankara (Ton)	İstanbul (Ton)	Toplam (Ton)		
Tiryaki	40.177	42.001			42.001	34,10	
Kamelya	16.715	12.774	3.441	1.650	17.865	14,51	
Rize Turist	31.206	30.838	8.801	608	40.247	32,68	
Çay Çiçeği	4.165	3.681			3.681	2,99	
Filiz Lüks	8.783	12.569			12.569	10,21	
Altınbaş	1.153	1.673			1.673	1,36	
Gap çayı	817	663			663	0,54	
Tomurcuk Kokulu	977	1.293			1.293	1,05	
Altın Süzme	271	286			286	0,23	
Demlik Poşet	282	333			333	0,27	
Rize Çayı(Hediyelik)	132	136			136	0,11	
Çaykur Hediyelik	23	28			28	0,02	
Özel Çaylar							
Tirebolu Çayı	203	306			306	0,25	
Ayder Çayı	7	5			5	0,01	
Ovit Çayı	43	12			12	0,01	
Diyarbakır Çayı	79	39			39	0,03	
Artvin Kafkasör	20	3			3		
Trabzon Uzungöl	35	7			7	0,01	
Çaykur Karadeniz Çay	1.444						
Üniversiade Çayı		50			50	0,04	
Catering Tiryaki		289			289	0,23	
Catering Kamelya	91	507			507	0,41	
Catering Rize Turist	89	657			657	0,53	
Catering Filiz	80	256			256	0,21	
Catering Tomurcuk Kokulu		7			7	0,01	
Catering Altın Süzen	3	9			9	0,01	
Catering Demlik Poşet		7			7	0,01	
Burcum Yeşil	39	46			46	0,04	
Yaprak Yeşil	29	29			29	0,02	
Yeşil Süzen	40	42			42	0,03	
Zümrüt Yeşil	6						
Catering Yeşil		1			1		
Organik Rize Gold		65			65	0,05	
Hemşin Organik Çay		37			37	0,03	
Organik Zümrüt Yeşil Çay		6			6		
<b>Toplam</b>	<b>106.908</b>	<b>108.655</b>	<b>12.242</b>	<b>2.258</b>	<b>123.155</b>	<b>100</b>	

**2010 YILI ÜRETİM MALİYETLERİ**

Üretim Giderleri	2009		2010				
	Gerçekleşen		Program		Gerçekleşen		Gerçekleşme Oranı (Programa göre) %
	TL	%	TL	%	TL	%	
1-Üretimle Doğrudan İlgili Giderler							
-İlk Madde ve Malzeme	1.280.382.887	80	1.322.685.700	77	1.541.727.656	83	117
-İşçilik	94.166.296	6	115.075.100	7	90.405.981	5	79
Toplam(1)	1.374.549.183	86	1.437.760.800	84	1.632.133.637	87	114
2-Üretimle Dolaylı İlgili Giderler							
-Malzeme	70.812.695	4	70.500.000	4	71.542.422	4	101
-İşçilik	100.511.845	6	119.700.000	7	111.132.566	6	93
-Poşet Ürimi	1.643.960	0	1.284.400	0	1.284.229	0	100
-Amortisman	8.522.907	1	9.197.800	1	7.405.289	0	81
-Diğer	40.233.805	3	71.350.000	4	45.143.851	2	63
Toplam(2)	221.725.212	14	272.032.200	16	236.508.357	13	87
Toplam(1+2)	1.596.274.395	100	1.709.793.000	100	1.868.641.994	100	109
3-Üretim Giderleri İndirimleri(-)							
Atölye Üretimi(-)	5.348.051		6.000.000		5.918.218		99
Kuru Çay Maliyeti(-)	728.292.070		793.206.000		928.932.827		117
Tas.Yeşil Çay Maliyeti(-)	994.931		1.500.000		1.518.561		101
Tas.Organik Siyah Çayın Maliyeti(-)			1.600.000		1.560.415		98
Tas.Organik Yeşil Çayın Maliyeti(-)			94.000		93.957		100
Toplam (3)	734.635.052		802.400.000		938.023.978		117
4-Maliyet Giderleri Top.(Yaş Fab+Pak+Poşet-Anatamir)	861.639.343		907.393.000		930.618.016		103
5-Üretim Miktarları(Ton)							
-Tasnıflı Siyah Çay (Ton)	111.594		111.303		106.355		96
-Tasnıflı Yeşil Çay (Ton)	16		140		139		99
-Tasnıflı Siyah Organik Çay (Ton)	58		152		152		100
-Tasnıflı Yeşil Organik Çay Çay (Ton)	3		5		5		100
-Paketli Siyah Çay (Ton)	106.795		109.775		122.930		112
-Paketli Yeşilçay(Ton)	113		118		118		100
-Paketli Organik Çay (Ton)			107		107		
6-Birim Maliyetleri:							
-Tasnıflı Siyah Çay (TL/ Kg.)	7,19		7,60		8,08		106
-Tasnıflı Yeşil Çay(TL/Kg)	15,10		15,79		15,38		97
-Tasnıflı Siyah Organik Çay(TL/Kg)	11,45		16,27		16,25		100
-Tasnıflı Yeşil Organik Çay(TL/Kg)	15,10		15,94		16,75		105
-Paketli Siyah Çay (TL/Kg.)	7,39		7,83		8,12		104
-Paketli Yeşil Çay (TL/Kg)	14,19		18,17		18,23		100
-Paketli Organik Çay(TL/Kg.)			18,76		17,76		95

### TASNİFLİ SİYAH ÇAYIN MALİYETİ

Üretim Giderleri	2009		2010				Gerçekleşme Oranı (Programa göre) %
	Gerçekleşen		Program		Gerçekleşen		
	TL	%	TL	%	TL	%	
1-Üretimle Doğrudan İlgili Giderler							
-İlk Madde ve Malzeme	521.748.582	65	497.237.500	59	573.943.716	67	115
-İşçilik	72.902.553	9	94.062.200	11	66.319.616	8	71
<b>Toplam(1)</b>	<b>594.651.135</b>	<b>74</b>	<b>591.299.700</b>	<b>70</b>	<b>640.263.332</b>	<b>74</b>	<b>108</b>
2-Üretimle Dolaylı İlgili Giderler							
-Malzeme	70.241.346	9	69.595.000	8	70.678.845	8	102
-İşçilik	92.854.005	12	109.357.700	13	100.775.705	12	92
-Amortisman	7.540.841	1	8.186.900	1	6.417.513	1	78
-Diğer	37.455.160	5	65.252.600	8	41.693.479	5	64
<b>Toplam(2)</b>	<b>208.091.352</b>	<b>26</b>	<b>252.392.200</b>	<b>30</b>	<b>219.565.542</b>	<b>26</b>	<b>87</b>
3-Maliyet Giderleri Toplamı(1+2)	802.742.487	100	843.691.900	100	859.828.874	100	102
4-Üretim Miktarı(TON)	111.594,00		111.303		106.355,00		96
8-Birim Maliyetleri (TL)	7,19		7,60		8,08		<b>106</b>

### TASNİFLİ YEŞİL ÇAYIN MALİYETİ

Üretim Giderleri	2009		2010				Gerçekleşme Oranı (Programa göre) %
	Gerçekleşen		Program		Gerçekleşen		
	TL	%	TL	%	TL	%	
1-Üretimle Doğrudan İlgili Giderler							
-İlk Madde ve Malzeme	119.450	48	1.000.000	45	942.440	44	106
-İşçilik	44.678	18	355.000	16	352.126	16	101
<b>Toplam(1)</b>	<b>164.128</b>	<b>66</b>	<b>1.355.000</b>	<b>61</b>	<b>1.294.566</b>	<b>60</b>	<b>105</b>
2-Üretimle Dolaylı İlgili Giderler							
-Malzeme	24.494	10	250.000	11	242.450	11	103
-İşçilik	29.649	12	350.000	16	354.725	17	99
-Amortisman	5.381	2	46.000	2	46.062	2	100
-Diğer	24.562	10	209.000	10	208.402	10	100
<b>Toplam(2)</b>	<b>84.086</b>	<b>34</b>	<b>855.000</b>	<b>39</b>	<b>851.639</b>	<b>40</b>	<b>100</b>
3-Maliyet Giderleri Toplamı(1+2)	248.214	100	2.210.000	100	2.146.205	100	103
4-Üretim Miktarı(TON)	16		140		139		101
8-Birim Maliyetleri (TL)	15,10		15,79		15,38		103

**TASNİFLİ ORGANİK SİYAH ÇAYIN MALİYETİ**

Üretim Giderleri	2009		2010				Gerçekleşme Oranı (Programa göre) %
	Gerçekleşen		Program		Gerçekleşen		
	TL	%	TL	%	TL	%	
1-Üretimle Doğrudan İlgili Giderler							
-İlk Madde ve Malzeme	342.815		1.672.000	68	1.671.809	68	100
-İşçilik	78.448		132.400	5	132.367	5	100
<b>Toplam(1)</b>	<b>421.263</b>		<b>1.804.400</b>	<b>73</b>	<b>1.804.176</b>	<b>73</b>	<b>100</b>
2-Üretimle Dolaylı İlgili Giderler							
-Malzeme	45.310		144.400	6	144.374	6	100
-İşçilik	95.802		277.200	11	277.154	11	100
-Amortisman	49.815		93.100	4	93.081	4	100
-Diğer	49.444		153.300	6	153.225	6	100
<b>Toplam(2)</b>	<b>240.371</b>		<b>668.000</b>	<b>27</b>	<b>667.834</b>	<b>27</b>	<b>100</b>
3-Maliyet Giderleri Toplamı(1+2)	661.634		2.472.400	100	2.472.010	100	100
4-Üretim Miktarı(TON)	58,00		152		152,00		100
8-Birim Maliyetleri (TL)	11,45		16,27		16,25		<b>100</b>

**TASNİFLİ ORGANİK YEŞİL ÇAYIN MALİYETİ**

Üretim Giderleri	2009		2010				Gerçekleşme Oranı (Programa göre) %
	Gerçekleşen		Program		Gerçekleşen		
	TL	%	TL	%	TL	%	
1-Üretimle Doğrudan İlgili Giderler							
-İlk Madde ve Malzeme	20.507		27.500	35	27.386	34	100
-İşçilik	7.670		15.400	19	15.338	19	100
<b>Toplam(1)</b>	<b>28.177</b>		<b>42.900</b>	<b>54</b>	<b>42.724</b>	<b>54</b>	<b>100</b>
2-Üretimle Dolaylı İlgili Giderler							
-Malzeme	4.205		10.600	13	10.561	13	100
-İşçilik	5.090		15.100	19	15.094	19	100
-Amortisman	924		2.000	3	2.006	3	100
-Diğer	4.216		9.100	11	9.078	11	100
<b>Toplam(2)</b>	<b>14.435</b>		<b>36.800</b>	<b>46</b>	<b>36.739</b>	<b>46</b>	<b>100</b>
3-Maliyet Giderleri Toplamı(1+2)	42.612		79.700	100	79.463	100	100
4-Üretim Miktarı(TON)	3		5	100	5		100
8-Birim Maliyetleri (TL)	15,10		15,94	100	16,75		95



## PAKETLİ SIYAH ÇAYIN MALİYETİ

Üretim Giderleri	2009		2010			
	Gerçekleşen		Program		Gerçekleşen	
	TL	%	TL	%	TL	%
1-Üretimle Doğrudan İlgili Gid.						
-İlk Madde ve Malzeme	756.644.354	96	818.753.700,00	96	961.247.400	96
-İşçilik	21.064.317	3	20.399.600,00	2	23.476.061	2
<b>Toplam(1)</b>	<b>777.708.671</b>	<b>99</b>	<b>839.153.300,00</b>	<b>98</b>	<b>984.723.461</b>	<b>99</b>
2-Üretimle Dolaylı İlgili Giderler						
-Malzeme	496.121	0	498.700,00		464.929	0
-İşçilik	7.507.494	1	9.666.600,00	1	9.676.545	1
-Amortisman	923.932	0	866.650,00		843.486	0
-Diğer	2.694.662	1	5.717.200,00	1	3.070.850	0
<b>Toplam(2)</b>	<b>11.622.209</b>	<b>1</b>	<b>16.749.150,00</b>	<b>2</b>	<b>14.055.810</b>	<b>1</b>
3-Maliyet Giderleri Toplamı(1+2)	<b>789.330.880</b>	<b>100</b>	<b>855.902.450,00</b>	<b>100</b>	<b>998.779.271</b>	<b>100</b>
4-Poşet Üretimi	<b>1.643.960</b>		1.284.400,00	0	<b>1.284.229</b>	
<b>Toplam(3+4)</b>	<b>790.974.840</b>	<b>100</b>	<b>857.186.850,00</b>	<b>100</b>	<b>1.000.063.500</b>	<b>100</b>
5-Üretim Miktarı(TON)	106.795		109.775		122.930	
8-Birim Maliyetleri (TL)	7,39		7,83		8,12	

## PAKETLİ YEŞİL ÇAYIN MALİYETİ

Üretim Giderleri	2009		2010			
	Gerçekleşen		Program		Gerçekleşen	
	TL	%	TL	%	TL	%
1-Üretimle Doğrudan İlgili Giderler						
-İlk Madde ve Malzeme	1.507.179	94	2.050.000	96	2.049.978	96
-İşçilik	68.630	4	66.500	3	66.486	3
<b>Toplam(1)</b>	<b>1.575.809</b>	<b>98</b>	<b>2.116.500</b>	<b>99</b>	<b>2.116.464</b>	<b>99</b>
2-Üretimle Dolaylı İlgili Giderler						
-Malzeme	1.219	0	800	0	761	0
-İşçilik	19.805	4	20.100	1	20.065	1
-Amortisman	2.014	0	1.900	0	1.891	0
-Diğer	5.761	0	5.300	0	5.306	0
<b>Toplam(2)</b>	<b>28.799</b>	<b>2</b>	<b>28.100</b>	<b>1</b>	<b>28.023</b>	<b>1</b>
3-Maliyet Giderleri Toplamı(1+2)	<b>1.604.608</b>	<b>100</b>	<b>2.144.600</b>	<b>100</b>	<b>2.144.487</b>	<b>100</b>
4-Üretim Miktarı(TON)	113		118		118	
8-Birim Maliyetleri (TL)	14,19		18,17		18,23	

## PAKETLİ ORGANİK ÇAYIN MALİYETİ

Üretim Giderleri	2009		2010			
	Gerçekleşen		Program		Gerçekleşen	
	TL	%	TL	%	TL	%
1-Üretimle Doğrudan İlgili Gid.						
-İlk Madde ve Malzeme			1.945.000,00	97	1.844.927	0
-İşçilik			44.000,00	2	43.987	0
<b>Toplam(1)</b>			<b>1.989.000,00</b>	<b>99</b>	<b>1.888.914</b>	<b>0</b>
2-Üretimle Dolaylı İlgili Giderler						
-Malzeme			500,00	0	502	0
-İşçilik			13.300,00	0	13.278	0
-Amortisman			1.250,00	0	1.250	0
-Diğer			3.500,00	0	3.511	0
<b>Toplam(2)</b>			<b>18.550,00</b>	<b>0</b>	<b>18.541</b>	<b>0</b>
3-Maliyet Giderleri Toplamı(1+2)			<b>2.007.550,00</b>	<b>100</b>	<b>1.907.455</b>	<b>0</b>
5-Üretim Miktarı(TON)			107		107	

8-Birim Maliyetleri (TL)			18,76		17,76
--------------------------	--	--	-------	--	-------

Gerçekleşme Oranı (Programa göre) %
117
115
<b>117</b>
93
100
97
54
<b>84</b>
<b>117</b>
<b>117</b>
<b>112</b>
<b>104</b>

Gerçekleşme Oranı (Programa göre) %
100
100
105
100
100
100
100
100
100
100

Gerçekleşme Oranı (Programa göre) %
95
100
<b>95</b>
100
100
100
100
<b>100</b>
<b>95</b>
<b>100</b>



## PAKETLİ ÇAY MALİYETİ

Satış Fiyatları ile saptanan paketli çay nevelerinin maliyetleri fabrikalar ve önceki yıllara karşılaştırmalı olarak aşağıdaki tabloda gösterilmiştir.

İşletmeler ve neveleri	2009 YILI	2 0 1 0									Geçen Yıla Göre Sapma	
		İlk Madde			İşçilik		Genel İmalat		Toplam			
		TL/KG	TL/KG	%	TL/KG	%	TL/KG	%	TL/KG	TL/KG	%	
<b>Ankara çay paketleme</b>												
-Kamelya	7,63	7,65	95,15	0,14	1,74	0,25	3,11	8,04	0,41	5		
-Rize Turist	7,45	7,65	95,15	0,14	1,74	0,25	3,11	8,04	0,59	8		
Ortlama(a)	<b>7,50</b>	<b>7,65</b>	<b>95,15</b>	<b>0,14</b>	<b>1,74</b>	<b>0,25</b>	<b>3,11</b>	<b>8,04</b>	<b>0,54</b>	7		
<b>İstanbul çay paketleme</b>												
-Kamelya		7,68	88,68	0,13	1,50	0,85	9,82	8,66				
-Rize Turist	8,55	7,56	88,52	0,13	1,52	0,85	9,95	8,54	-0,01	(0)		
Ortlama(b)	<b>8,55</b>	<b>7,65</b>	<b>88,64</b>	<b>0,13</b>	<b>1,51</b>	<b>0,85</b>	<b>9,85</b>	<b>8,63</b>	<b>-0,01</b>	(0)		
<b>100.Yıl çay paketleme</b>												
-Tiryaki	6,78	7,41	96,48	0,19	2,47	0,08	1,04	7,68	0,90	13		
-Kamelya	7,32	7,59	96,56	0,19	2,42	0,08	1,02	7,86	0,54	7		
-Rize Turist	7,38	7,67	96,60	0,19	2,39	0,08	1,01	7,94	0,56	8		
-Çay Çiçeği	7,71	8,12	96,55	0,20	2,38	0,09	1,07	8,41	0,70	9		
-Filiz Luks	8,39	8,59	96,52	0,22	2,47	0,09	1,01	8,90	0,51	6		
-Altınbaş	8,80	9,03	96,47	0,23	2,46	0,10	1,07	9,36	0,56	6		
-Gap Çay	7,78	8,31	96,63	0,20	2,33	0,09	1,05	8,60	0,82	11		
-Tomurcuk Kokulu	12,48	12,55	96,69	0,30	2,31	0,13	1,00	12,98	0,50	4		
-Altın Süzen Çay	27,53	26,22	96,61	0,65	2,39	0,27	0,99	27,14	-0,39	(1)		
-Demlik Poşet	13,43	13,56	96,65	0,33	2,35	0,14	1,00	14,03	0,60	4		
-Rize Çayı(hediyelik)	10,68	10,55	96,52	0,27	2,47	0,11	1,01	10,93	0,25	2		
-Çaykur Hediyelik	16,80	15,43	96,68	0,37	2,32	0,16	1,00	15,96	-0,84	(5)		
- Karadeniz Çayı	6,73	7,51	98,04	0,10	1,31	0,05	0,65	7,66	0,93	14		
- 42 Nolu Tirebolu Çayı	10,04	9,94	96,50	0,25	2,43	0,11	1,07	10,30	0,26	3		
-Ayder çayı	13,83	13,36	96,60	0,33	2,39	0,14	1,01	13,83				
- Ovit Çayı	9,99	8,77	96,37	0,23	2,53	0,10	1,10	9,10	-0,89	(9)		
- Diyarbakır Çayı	8,18	8,37	96,54	0,21	2,42	0,09	1,04	8,67	0,49	6		
- Artvin Kafkasör Çayı	9,53	8,37	96,32	0,23	2,65	0,09	1,04	8,69	-0,84	(9)		
- Trabzon Uzungöl Çayı	9,80	8,50	96,15	0,24	2,71	0,10	1,13	8,84	-0,96	(10)		
- Universiade Çayı		8,73	96,04	0,25	2,75	0,11	1,21	9,09				
- Catering Tiryaki Çay		7,35	96,97	0,16	2,11	0,07	0,92	7,58				
- Catering Kamelya Çay	6,59	7,36	96,97	0,17	2,24	0,06	0,79	7,59	1,00	15		
- Catering Rize Turist Çay	6,82	7,35	96,84	0,18	2,37	0,06	0,79	7,59	0,77	11		
- Catering Filiz Çay	7,75	7,76	96,64	0,20	2,49	0,07	0,87	8,03	0,28	4		
-Catering Tomurcuk Kokulu		10,99	96,66	0,27	2,37	0,11	0,97	11,37				
- Catering Atın Süzen Çay	20,80	20,72	96,51	0,53	2,47	0,22	1,02	21,47	0,67	3		
-Catering Demlik Poşet Çay		11,26	96,49	0,29	2,49	0,12	1,03	11,67				
-Burcum Yeşil	11,58	13,34	95,90	0,40	2,88	0,17	1,22	13,91	2,33	20		
-Yaprak Yeşil	10,46	13,15	96,20	0,37	0,38	0,15	1,10	13,67	3,21	31		
-Yeşil Süzen	20,18	24,67	95,18	0,88	3,40	0,37	1,43	25,92	5,74	28		
-Zümrüt Yeşil Çay	13,52											
- Catering Burcum Yeşil Çay		13,27	96,51	0,35	2,55	0,13	0,95	13,75	13,75			
- Catering Yaprak Yeşil Çay		13,12	96,76	0,32	2,36	0,12	0,88	13,56	13,56			
- Catering Yeşil Süzen Çay		24,17	95,68	0,77	3,05	0,32	1,27	25,26	25,26			
- Organik Rize Gold		15,54	96,70	0,37	2,30	0,16	1,00	16,07	16,07			
- Hemşin Organik		19,90	96,70	0,48	2,33	0,20	0,97	20,58	20,58			
- Organik Zümrüt Yeşil		18,00	96,72	0,43	2,31	0,18	0,97	18,61	18,61			
Ortlama (C)	<b>7,39</b>	<b>7,86</b>	<b>96,56</b>	<b>0,20</b>	<b>2,46</b>	<b>0,08</b>	<b>0,98</b>	<b>8,14</b>	<b>0,75</b>	<b>10</b>		
Genel Toplam	<b>7,40</b>	<b>7,84</b>	<b>96,31</b>	<b>0,19</b>	<b>2,33</b>	<b>0,11</b>	<b>0,10</b>	<b>8,14</b>	<b>0,74</b>	<b>10</b>		

**YILLAR İTİBARI İLE TASNİFLİ VE PAKETLİ  
KURU ÇAYIN ÜRETİM VE ORTALAMA MALİYETLERİ**

YILLAR	Tasnifli Siyah Çay		Paketli Siyah Çay		Tasnifli Yeşil çay		Paketli Yeşil Çay		Tas.Org.Siy.Çay		Tas.Org.YeşilÇay		Paketli Org. Çay	
	Üretim	Ortalama	Üretim	Ortalama	Üretim	Ortalama	Üretim	Ortalama	Üretim	Ortalama	Üretim	Ortalama	Üretim	Ortalama
	Maliyeti	Maliyeti	Maliyeti	Maliyeti	Maliyeti	Maliyeti	Maliyeti	Maliyeti	Maliyeti	Maliyeti	Maliyeti	Maliyeti	Maliyeti	Maliyeti
1992	0,022	0,019	0,021	0,020										
1993	0,038	0,029	0,034	0,032										
1994	0,062	0,049	0,058	0,055										
1995	0,118	0,064	0,094	0,093										
1996	0,209	0,149	0,168	0,165										
1997	0,456	0,326	0,403	0,399										
1998	0,754	0,552	0,693	0,655										
1999	1,144	0,924	1,193	1,166										
2000	1,909	1,222	1,826	1,778										
2001	2,751	1,722	2,538	2,497										
2002	3,545	2,327	2,812	2,798										
2003	4,274	3,265	3,871	3,855										
2004	4,471	3,743	4,389	4,395	7,871	24,924	24,924	24,924						
2005	4,911	4,400	4,921	4,890	6,370	10,950	10,944	11,05						
2006	5,328	5,010	5,500	5,480	9,516	8,061	9,965	9,529						
2007	5,879	5,541	6,143	6,132	10,499	7,986	12,063	11,467						
2008	6,566	6,178	6,786	6,800	13,000	8,510	13,229	12,759						
2009	7,190	6,740	7,390	7,390	15,100	9,030	14,190	13,960	11,450	11,450	15,100	13,680		
2010	8,080	7,470	8,120	8,120	15,380	13,400	18,230	17,380	16,250	14,930	16,750	15,570	17,760	17,760

**YILLAR İTİBARI İLE KAR / ZARAR DURUMU**

YILLAR	KAR	(BİN TL)	(BİN TL)
		ZARAR	
1992			826
1993			2.716
1994			4.315
1995			6.825
1996			10.981
1997			28.528
1998		3.267	
1999			2.346
2000			16.021
2001			76.665
2002			30.754
2003			68.341
2004		24.061	
2005		50.023	
2006		32.258	
2007		9.677	
2008			8.832
2009			23.209
2010			26.991

2010 Yılında üretilen toplam 123.155 Ton paketli çaya 1.002.831 Bin TL üretim gideri yapılmıştır. Toplam üretilen paketli çayın 122.930 Tonu paketli siyah çay, 118 Tonu paketli yeşil çay ve 107 Tonu Paketli Organik çaya ait olup, üretim giderinin 998.779 Bin TL si paketli siyah çaya, 2.145 Bin TL'si paketli yeşil çaya ve 1.907 Bin TL'si Paketli Organik çaya aittir. Üretim giderlerinin % 96'i esas üretim ilk maddesi olarak oluşmuştur. Diğer giderler olarak malzeme, nakliye, direkt işçilik ve genel imal giderleri % 4'ini oluşturmaktadır.

Paketli çay üretim birim maliyeti geçen yıla oranla % 10 oranında 0,74 TL/Kg artarak 8,14 TL/Kg olarak gerçekleşmiştir.

Paketli çay ilk madde giderleri, satış fiyatları esas alınarak bulunan emsal bedel üzerinden hesaplanmaktadır. En düşük maliyet 8,04 TL./Kg. ile Ankara Üretim Pazarlama Bölge Müdürlüğünde, en yüksek maliyet 8,63 TL./Kg. ile İstanbul Üretim Pazarlama Bölge Müdürlüğünde gerçekleşmiştir.

2010 Yılı paketli yeşil çayın birim maliyeti 18,23 TL/Kg olarak gerçekleşmiştir.

#### SATIŞLAR

2010 yılı çay satış miktarı 125.016 ton, Mal ve Hizmet Satış Hasılatı ise 1.173.076 bin TL dir. Geçen yıla göre; satış miktarı 15.208 ton artarak, satış hasılatında ise %23,44 oranında artış ile 222.767 bin TL artış olmuştur. Geçen yıla göre yurt içi satışlarda %14,52 oranında 15.639 ton artış ile 123.288 ton satış olmuştur. Yurt dışı satışlarda %19,96 oranında 431 ton azalış ile 1.728 ton satış olmuştur.

Paketli ve torbalı kuru çay çeşitlerinin miktar olarak 2010 yılı satışları ve geçen yıla oranla mukayeseli olarak aşağıdaki tabloda gösterilmiştir.

ÇAY ÇEŞİTLERİ	(TON)			
	2010 YILI SATIŞ GERÇEKLEŞMESİ			
	PROGRAMA GÖRE		GEÇEN YILA GÖRE	
	Program	Gerçekleşme	Geçen Yıl	Sapma(%)
01-Tiryaki	37.478	41.885	40.758	3
02-Kamelya	16.950	18.275	17.601	4
03-Rize Turist	30.620	40.826	32.256	21
04-Çay Çiçeği	3.650	3.960	4.210	(6)
05-Filiz Lüks	10.730	12.641	9.818	22
06-Altınbaş	1.145	1.683	1.217	28
07-Gap Çay	1.000	708	876	(24)
08-Tomurcuk (Kokulu)	1.110	1.301	1.026	21
09-Süzme Çay	525	298	258	13
10-Demlik Poşet	645	334	280	16
11-Rize Çayı(Hediyelik)	345	165	127	23
12-Çaykur Hediyelik Çay	75	28	23	18
13-Özel Çaylar				
14-Universiade Çayı	50	35		100
15-42 Nolu Tirebolu Çay	482	316	7	98
16-Ayder Çay	50	7	191	(2.629)
17-Ovit Çayı	65	25	22	12
18-Diyarbakır Çayı	100	70	35	50
19-Artvin Kafkasör Çayı	20	8	10	(25)
20-Trabzon Uzungöl Çayı	30	18	12	33
21-Çaykur Karadeniz Çayı	900	553	884	(60)
<b>PAK.SİYAH ÇAY TOPLAMI</b>	<b>105.970</b>	<b>123.136</b>	<b>109.611</b>	<b>11</b>
01-Catering Tiryaki Çay	520	284		100
02-Catering Kamelya Çay	710	482	40	98
03-Catering Turist Çay	830	647	33	95
05-Catering Filiz Çay	420	212	19	91
08-Catering Tomurcuk Kokulu	40	7		100
09-Catering Süzen Poşet	35	9	1	89
10-Catering Demlik Poşet	35	5		100
<b>CATERİNG PAK.SİYAH ÇAY TOPLAMI</b>	<b>2.590</b>	<b>1.646</b>	<b>93</b>	<b>94</b>
01-Burcum Yeşil	145	46	37	20
02-Yaprak Yeşil	95	35	29	17
03-Yeşil Süzme	135	52	36	31
04-Zümrüt Yeşil	65	3	2	33
<b>PAK. YEŞİL ÇAY TOPLAMI</b>	<b>440</b>	<b>136</b>	<b>104</b>	<b>24</b>
01-Organik Rize Gold		58		100
02-Organik Hemşin Çayı		35		100
03-Organik Zümrüt Çayı		5		100
<b>ORGANİK PAK.ÇAY TOPLAMI</b>		<b>98</b>		<b>100</b>
<b>PAK.ÇAY TOPLAMI</b>	<b>109.000</b>	<b>125.016</b>	<b>109.808</b>	<b>12</b>
Tasnifli Siyah Çay				
Tasnifli Yeşil Çay				
<b>GENEL TOPLAM</b>	<b>109.000</b>	<b>125.016</b>	<b>109.808</b>	<b>12</b>

## SATIŞ MALİYET GÖSTERGESİ

Göstergeler	2009 Yılı Gerçekleşen %	2 0 1 0	
		Program %	Gerçekleşen %
<b>1- Satış Giderleri Göstergesi :</b> <u>Satışların Maliyeti X 100</u> Net Satışlar	85,2	83,2	86,7
<b>2-Faaliyet Giderleri Göstergesi:</b> <u>Faaliyet Giderleri X 100</u> Net Satışlar	11,5	10,6	11,3
<b>3- Satış Göstergesi :</b> <u>Satış Maliyet Toplamı X 100</u> Net Satışlar	96,7	93,8	98,1
<b>4- Faaliyetleri Sonucu Göstergesi</b> <u>Faaliyet Karı/ZararıX100</u> Net Satışlar	3,3	6,2	4,2

Satışların karlılığını etkileyen bünye içi ve dışı faktörler :

**a) Bünye İçi Faktörler :**

Verimlilik :

Fabrikalarda; yaş çay alımlarına göre bir, iki veya üç vardiya şeklinde çalışılmaktadır. Özellikle yaş çay kampanyası süresince, yaş çay alım miktarına göre, bazı fabrikalar faaliyetlerini geçici olarak durdursalar dahi işçileri çalıştırılmaktadır.

Yıl içinde üretime verilen 100 kg. yaş çay yaprağından 18,05 kg. tasnifli siyah çay, 100 kg yaş çay yaprağından 19,04 organik siyah çay (Hemşin Çay Fab.) elde edilmiştir. Ayrıca 2010 yılında 100 kg çay yaprağından 14,93 kg yeşil çay (Taşlıdere Çay.Fab.), 100 kg yaş çay yaprağından 19,00 kg organik yeşil çay üretilmiştir.

Kuruluşumuz yurt içine; bir önceki yıldan 15.639 ton artışla , 123.288 ton çay satmıştır.

**b) Bünye Dışı Faktörler :**

Kuruluşun Piyasadaki Payı :

04.12.1984 gün ve 3082 sayılı Çay Kanunu ile çayda tekelin kaldırılması ile özel sektörlerde çay fabrikası kurmak suretiyle, Türkiye iç piyasasında çay pazarına ortak olmuştur. Genelde iç tüketim yaklaşık 190 - 200 bin ton' dur.



**2010 YILINDA BAYİLERE PEŞİN FİYATI İLE YAPILAN ÇAY SATIŞ  
HAREKET TABLOSU İLE GEÇEN YILA GÖRE FİAT ARTIŞ YÜZDESİ**

Çayın Cinsi	Gramajı	2009 Yılı Fiyat Kg/YTL	2010	
			Kg/YTL	%
Tiryaki Çay	500	8,26	9,29	12,47
Tiryaki Çay	1000	8,26	9,29	12,47
Tiryaki Çay	5000	8,03	9,03	12,45
Kamelya	100	9,26	10,01	8,10
Kamelya	500	8,70	9,42	8,28
Kamelya	1000	8,66	9,37	8,20
Rize Turist	100	9,79	10,38	6,03
Rize Turist	200	9,00	9,54	6,00
Rize Turist	500	9,01	9,55	5,99
Rize Turist	1000	8,94	9,48	6,04
Rize Turist	2000	*	9,30	-
Çay Çiçeği	200	9,77	10,47	7,16
Çay Çiçeği	500	9,33	9,99	7,07
Filiz Çayı	200	10,24	10,54	2,93
Filiz lüks	500	10,23	10,53	2,93
Filiz Çayı	1000	10,20	10,51	3,04
Anadolu Filiz Çayı	400	9,06	9,81	8,28
Altınbaş Çay	200	10,74	11,17	4,00
Altınbaş Çay	500	10,64	11,06	3,95
Gap Çayı	400	11,89	10,04	15,56
Tomurcuk ( Teneke )	125	9,01	14,36	59,38
Tomurcuk ( Earl Grey))	200	13,93	14,36	3,09
Demlik Poşet	200	15,58	15,58	-
Çaykur Süzme Poşet	50	32,53	32,53	-
Çaykur Süzme Poşet	200	31,07	31,07	-
Zümrüt Yeşil Çay	125	19,62	19,62	-
Altın Süzme	62,5	26,34	26,34	-
ÇAYKUR Hediyelek	400	16,73	16,73	-
Rize Çayı (Hediyelek)	500	11,89	12,48	4,96
Universiade Çayı	400	*	11,88	-
Burcum Yeşil Çay	100	18,87	18,87	-
Yaprak Yeşil Çay ( Sade )	200	16,98	16,98	-
Yaprak Yeşil Çay ( Sade )	150	*	16,98	-
Yaprak Yeşil Çay ( Naneli )	200	17,74	17,74	-
Yeşilçay Süzme Poşet	40	41,51	41,51	-
Yeşilçay Süzme Poşet ( Sade )	40	41,51	41,51	-
Yeşilçay Süzme Poşet ( Naneli )	40	41,51	41,51	-
Yeşilçay Süzme Poşet ( Limonlu )	40	41,51	41,51	-
Yeşilçay Süzme Poşet ( Elmalı)	40	41,51	41,51	-
Yeşilçay Süzme Poşet ( Melisalı)	40	41,51	41,51	-
Ayder Çayı	100	15,12	15,12	-
42 no.lu Tirebolu Çayı	500	11,12	11,68	5,04
125.Yıl Çayı	125	13,21	13,21	-
Ovit Çayı	400	10,57	10,57	-
Ovit Çayı (Earl Grey)	200	13,59	13,59	-
Artvin Kafkasör Çayı	400	10,57	10,57	-
Trabzon Uzungöl Çayı	400	10,57	10,57	-
Trabzon Uzungöl Çayı (Earl Grey)	200	13,59	13,59	-
Diyarbakır Çayı	400	9,06	9,79	8,06
Diyarbakır Çayı (Earl Grey)	200	13,59	14,67	7,95
Karadeniz Çayı	800	8,49	9,34	10,01
Organik Hemşin Çayı	400	*	22,61	-
Organik Rize Çayı	400	*	16,96	-
Organik Zümrüt Çayı	125	*	19,62	-

Not:Fiyatlar KDV hariç toptan peşin fiyat olarak belirlenmiştir.  
( \* ) işareti olan çay çeşitlerinin 2009 yılında satışı yoktur.

## PAZARLAMA BÖLGE MÜDÜRLÜKLERİ'NİN SATIŞ YAPTIĞI İLLER (TON)

Bölge Müdürlükleri	İl Adedi	PAKETLİ -DÖKME Çay Satışları	Bayi Sayısı	Satış Yapılan İller
<b>A-Yurt İçi Ticaret</b>				
Mersin	8	6.711	16	Adana, G.Antep, Hatay, Mersin, K.Maraş, Kilis, Osmaniye, Karaman
Diyarbakır	12	4.014	16	Adıyaman,Batman, Bingöl, Bitlis, Diyarbakır, Elazığ, Malatya, Mardin, Siirt, Tunceli, Ş.Urfa, Şırnak
Erzurum	10	4.681	19	Ağrı, Erzincan, Erzurum, Hakkari, Kars, Van Bayburt, Iğdır, Ardahan, Muş
İzmir	8	21.422	26	Aydın, Balıkesir, Çanakkale, Denizli, İzmir, Muğla, Uşak, Manisa
Kayseri	6	7.022	14	Kayseri, Nevşehir, Niğde, Sivas, Yozgat, Aksaray
Samsun	6	8.149	15	Amasya, Çorum, Samsun, Sinop, Tokat, Ordu
İstanbul Bölge	10	40.108	21	İstanbul, Bilecik, Bursa, Edirne, Yalova, Kırklareli, Sakarya, Kocaeli, Tekirdağ, Düzce
Rize	5	4.232	11	Rize, Trabzon, Giresun, Gümüşhane, Artvin
Ankara	16	26.949	32	Afyon, Ankara, Antalya, Burdur, Kırıkkale, Çankırı, Eskişehir, Bartın, Isparta, Kastamonu, Kütahya, Kırşehir, Zonguldak, Karabük, Konya, Bolu
<b>Toplam (A)</b>	<b>81</b>	<b>123.288</b>	<b>170</b>	
<b>B-Yurt Dışı Ticaret</b>			25	ABD, Afganistan, Almanya, Arnavutluk, Avustralya, Azerba
Rize Bölge		959		
Ankara Bölge		30		
İzmir Bölge		69		
Mersin		373		
İstanbul Bölge		297		
<b>Toplam (B)</b>		<b>1.728</b>		
<b>Genel Toplam (A+B)</b>		<b>125.016</b>		

Türkiye genelinde satışların %32'si İstanbul, %21'i Ankara, %17'si İzmir, %6 'sı Samsun, %5'i Kayseri, %5 'i Mersin, %4 'ü Rize, %3'ü Diyarbakır, %3'ü Erzurum satış ünitelerinde gerçekleşmiştir.

Toplam yurt içi ve yurt dışında 125.016 Ton paketli ve dökme çay satışları aşağıda belirtildiği şekilde gerçekleşmiştir.

**Yurt İçi Satışları**

Paketli Siyah Çay 123.151

Paketli Yeşil Çay 137

Tasnifli Siyah Çay

Tasnifli Yeşil Çay

**TOPLAM 123.288**

**Yurt Dışı Satışlar**

Paketli Siyah Çay 1.723

Paketli Yeşil Çay 5

Tasnifli Siyah Çay

Tasnifli Yeşil Çay

**TOPLAM 1.728**

**GENEL TOPLAM 125.016**

NOT: Rize Bölge tarafından; 5 ton, müstahsilere yaş çay bedeli karşılığı olarak kuru çay satılmıştır.

Rize Bölge tarafından; 113 ton ,çay lifi satışı yapılmıştır.

**SİYAH, TASNİFLİ ve PAKETLİ ÇAY ÜRETİMİ, ÜRETİM BİRİM MALİYETİ, STOKLARI VE ARTIŞ YÜZDELERİ**

YILLAR	TASNİFLİ SİYAH ÇAY						PAKETLİ SİYAH ÇAY					
	Üretilen TON	Artış %	Birim Mal. TL/KG	Artış %	Stok TON	Artış %	Üretilen TON	Artış %	Birim Mal. TL/KG	Artış %	Stok TON	Artış %
1993	106 527	-14	0,038	76	76 611	-16	87 473	13	0,034	58	10 089	-13
1994	116 547	9	0,062	64	109 823	43	79 483	-9	0,058	72	5 379	-46
1995	83 295	-39	0,118	88	95 486	-13	95 169	19	0,094	62	5 460	1
1996	100 374	20	0,209	77	100 827	5	92 316	-3	0,168	78	3 636	-33
1997	100 517	-	0,456	118	77 681	-29	106 204	15	0,403	141	4 397	21
1998	130.405	29	0,754	65	83.727	8	107.016	1	0,693	71	4.867	11
1999	153.228	18	1,144	52	130.815	56	102.870	-1	1,193	72	5.184	7
2000	91.373	-40	1,909	77	122.270	26	94.467	-8	1,826	53	4.103	-21
2001	94.749	4	2,750	31	103.216	-18	110.377	14	2,538	28	3.564	-15
2002	94.231	-	3,545	29	99.469	-4	94.002	-17	2,812	11	2.796	-27
2003	91.435	-3	4,274	21	78.244	-21	109.706	17	3,871	38	4.959	77
2004	107.193	17	4,470	5	65.645	-16	114.920	5	4,376	13	8.190	65
2005	109.798	2	4,891	9	59.882		111.532	-3	4,915	12	7.550	-8
2006	115.062	5	5,328	9	62.053	4	111.740		5,500	12	2.976	-61
2007	121.694	6	5,879	10	67.907	9	115.033	3	6,143	12	1.891	-36
2008	123.804	2	6,566	12	79.787	17	111.374	-3	6,786	10	5.799	207
2009	111.594	-10	7,19	10	83.625	5	106.795	-4	7,39	9	2.899	-50
2010	106.355	-5	8,08	12	66.411	-21	122.930	15	8,12	10	1.357	-53

YILLAR	TASNİFLİ ORGANİK SİYAH ÇAY						PAKETLİ ORGANİK SİYAH ÇAY					
	Üretilen TON	Artış %	Birim Mal. TL/KG	Artış %	Stok TON	Artış %	Üretilen TON	Artış %	Birim Mal. TL/KG	Artış %	Stok TON	Artış %
2009	58	100	11,450	100	58	100						
2010	152	162	16,250	42	105	81	102	100	17,760	100	8	100





**TASNİFLİ ve PAKETLİ ÇAY SATIŞLARI**

TASNİFLİ SİYAH ÇAY SATIŞI					PAKETLİ SİYAH ÇAY SATIŞI				
YILLAR	İç Satış (TON)		Dış Satış (TON)		İç Satış (TON)		Dış Satış (TON)		
	Siyah Çay	Artış %	Siyah Çay	Artış %	Siyah Çay	Artış %	Siyah Çay	Artış %	%
1995	2	-98	617	-82	94.133	13,00	806		-2
1996	26	1 200	2 395	288	93.213	-0,97	889		10
1997			17.042	611	103.900	11,46	1.440		62
1998			16.000	-6	105.361	1,00	1.035		-28
1999			3.094	-81	101.268	-0,4	914		-12
2000			5.364	73	94.384	-6,79	1.166		28
2001			3.420	-57	109.455	14,00	1.351		14
2002			3.531	3,25	89.110	-18,59	1.630		21
2003			5.150	45,85	103.331	15,96	1.892		16
2004			3.310	-35,73	110.010	6,46	1.770		-6,45
2005	1		3.895	17,67	110.333	0,29	1.790		1,13
2006	1		680	-82,54	114.114	3,43	2.158		20,56
2007			169	-75,15	113.628	-0,43	2.460		13,99
2008					104.357	-8,16	3.087		25,49
2009					107.550	3,05	2.154		-30,07
2010					123.151	14,50	1.723		-20,00

TASNİFLİ YEŞİL ÇAY SATIŞI					PAKETLİ YEŞİL ÇAY SATIŞI				
YILLAR	İç Satış(TON)		Dış Satış(TON)		İç Satış (TON)		Dış Satış (TON)		
	Yeşil Çay	Artış %	Yeşil Çay	Artış %	Yeşil Çay	Artış %	Yeşil Çay	Artış %	%
2004									
2005	1				56				
2006	1				79	41,07	1		
2007	2	100			63	-20,25	2	100	
2008	1	-50			82	30,16	3	50	
2009					99	20,73	5	66,66	
2010					137	38,38	5		

Satışlar	2009 Yılı Gerçekleşen		2010 Yılı						
			Program				Gerçekleşen		
	İlk durum		Son durum		Ton	Bin TL			Ton
Ton	Bin TL	Ton	Bin TL	Ton	Bin TL	Ton	Bin TL		
<b>1-YURT İÇİ SATIŞLAR</b>									
Paketli Siyah Çay									
Tiryaki Çay	40.758	325.688	37.478	315.791	40.150	354.825	41.885	371.121	
Kamelya Çay	17.601	150.301	16.950	153.355	18.233	161.364	18.275	166.622	
Rize Turist	31.244	274.665	29.570	282.753	31.230	280.927	39.993	373.467	
Çay Çiçeği	3.973	37.001	3.400	33.922	4.000	39.476	3.829	37.726	
Filiz Çayı	9.059	91.546	10.100	109.295	9.340	98.068	12.005	126.353	
Altınbaş	1.205	12.580	1.135	12.839	1.280	13.627	1.663	18.179	
Gap Çay	876	7.782	1.000	9.569	1.000	9.560	707	6.834	
Tomurcuk Kokulu	949	12.610	1.100	16.273	1.197	17.164	1.266	18.012	
Süzme Çay	210	6.025	294	9.053	85	2.192	255	7.810	
Demlik Poşet	272	4.075	400	6.364	530	11.679	321	5.031	
Rize Çayı (Hediyelik)	125	1.562	500	6.314	150	1.784	160	2.034	
Çaykur (Hediyelik)	23	419	70	1.244	25	418	28	491	
Özel Çaylar		4	2.913	30.181	742	6.072			
Çaykur Karadeniz Çayı	884	6.860	600	4.738			553	3.956	
42 Nolu Tirebolu Çayı	191	2.239	200	2.350			316	3.762	
Ayder Çayı	7	104	10	148			7	103	
Ovit Çayı	22	241	30	344			25	287	
Diyarbakır Çayı	35	324	40	371			63	607	
Artvin Kafkasör Çayı	10	103	15	155			8	85	
Trabzon Uzungöl Çayı	12	136	12	136			18	204	
Universiade çayı							35	377	
<b>Siyah Çay Toplamı</b>	<b>107.456</b>	<b>934.265</b>	<b>105.817</b>	<b>995.195</b>	<b>107.962</b>	<b>997.156</b>	<b>121.412</b>	<b>1.143.061</b>	
Catering Siyah Çay									
Catering Tiryaki Çay			300	2.256	350	2.709	284	2.190	
Catering Kamelya Çayı	40	318	150	1.194	233	1.852	482	3.934	
Catering Rize Turist	33	263	300	2.415	400	3.220	648	5.360	
Catering Filiz Çayı	19	170	160	1.514	160	1.514	212	2.004	
Catering Tomurcuk Kokulu			17	219	17	219	7	89	
Catering Süzen Poşet Çay	2	40	30	758	75	1.800	9	204	
Catering Karadeniz Çay					280	2.139			
Catering Demlik Poşet Çay			15	205	15	206	5	62	
<b>Catering Siyah Çay Toplamı</b>	<b>94</b>	<b>791</b>	<b>972</b>	<b>8.561</b>	<b>1.530</b>	<b>13.659</b>	<b>1.647</b>	<b>13.843</b>	
Paketli Yeşil Çay									
Burcum Yeşil	37	693	40	755	40	755	46	861	
Yaprak Yeşil	27	480	35	602	35	602	34	599	
Yeşil Süzme Çay	33	1.368	45	1.868	45	1.868	48	2.015	
Zümrüt Yeşil Çay	2	49	3	59	3	59	3	55	
<b>Paketli Yeşil Çay Toplamı</b>	<b>99</b>	<b>2.590</b>	<b>123</b>	<b>3.284</b>	<b>123</b>	<b>3.284</b>	<b>131</b>	<b>3.530</b>	
Catering Yeşil Çay									
Catering Burcum Yeşil			5	83	5	83			
Catering Yaprak Yeşil			9	137	9	137			
Catering Yeşil Süzme Çay			21	767	21	852	1	24	
<b>Catering Yeşil Çay Toplamı</b>			<b>35</b>	<b>987</b>	<b>35</b>	<b>1.072</b>	<b>1</b>	<b>24</b>	
Organik Çay			53	59	118	2.160	97	1.897	
<b>Organik Çay Toplamı</b>			<b>53</b>	<b>59</b>	<b>118</b>	<b>2.160</b>	<b>97</b>	<b>1.897</b>	
Tasnifli Çay									
Tasnifli Siyah Çay									
Tasnifli Yeşil Çay									
<b>Tasnifli Çay Toplamı</b>									
<b>TOPLAM (1)</b>	<b>107.649</b>	<b>937.646</b>	<b>107.000</b>	<b>1.008.086</b>	<b>109.768</b>	<b>1.017.331</b>	<b>123.288</b>	<b>1.162.355</b>	
<b>2-YURT DIŞI SATIŞLAR</b>									
Paketli Çay									
Rize Turist	1.011	4.728	1.050	5.307	1.130	5.983	833	4.260	
Çay Çiçeği	237	1.260	250	1.444	250	1.504	131	721	
Filiz Lüks	758	4.637	630	4.245	715	4.935	636	4.095	
Altınbaş	13	120	10	98	15	150	20	190	
Tomurcuk	77	1.033	10	142	60	886	34	461	
Altın Süzme	48	667	30	426	8	164	43	598	
Rize Çayı(Hediyelik)	2	27	10	130	15	199	5	59	
Demlik Poşeti	8	95	10	170	57	828	13	157	
Diyarbakır Çayı							7	71	
Burcum Yeşil Çay							1	18	
Yaprak Yeşil Çay	2	22					1	7	
Yeşil Süzme Çay	3	74					4	84	
Organik Rize Çayı									
<b>Paketli Çay Toplamı</b>	<b>2.159</b>	<b>12.663</b>	<b>2.000</b>	<b>11.962</b>	<b>2.250</b>	<b>14.649</b>	<b>1.728</b>	<b>10.721</b>	
Tasnifli Çay									
Tasnifli Siyah Çay									
Tasnifli Yeşil Çay									
<b>Tasnifli Çay Toplamı</b>									
<b>TOPLAM (2)</b>	<b>2.159</b>	<b>12.663</b>	<b>2.000</b>	<b>11.962</b>	<b>2.250</b>	<b>14.649</b>	<b>1.728</b>	<b>10.721</b>	
Paketli çay toplamı	<b>109.808</b>	<b>950.309</b>	<b>109.000</b>	<b>1.020.048</b>	<b>112.018</b>	<b>1.031.980</b>	<b>125.016</b>	<b>1.173.076</b>	
Tasnifli çay toplamı									
<b>Genel Toplam</b>	<b>109.808</b>	<b>950.309</b>	<b>109.000</b>	<b>1.020.048</b>	<b>112.018</b>	<b>1.031.980</b>	<b>125.016</b>	<b>1.173.076</b>	



## S A T I Ő S O N U Ç L A R I T A B L O S U

Satıő Sonuları	Brüt Satıőlar	Satıő İskontosu	Satıőlardan İade	Görev Zarar Geliri	Net Satıőlar	Satıőların Maliyeti	Faaliyet Giderleri	Satıő Maliyet Toplamı	Faaliyet Karı veya Zararı	Satıő Maliyetlerine Göre Kar veya Zarar %
	Bin TL	Bin TL	Bin TL	Bin TL	Bin TL	Bin TL	Bin TL	Bin TL	Bin TL	Bin TL
1-Yurt İi Satıőlar										
A-Paketli ay										
-Tiryaki	373.311				373.311	323.572	36.616	360.188	13.123	3,6
-Kamelya	170.556				170.556	148.954	15.927	164.881	5.675	3,4
-Rize Turist	378.827				378.827	323.892	34.855	358.747	20.080	5,6
-ay ieĐi	37.726				37.726	32.035	3.301	35.336	2.390	6,8
-Filiz Lüks	128.357				128.357	108.671	10.483	119.154	9.203	7,8
-Altınbaő	18.179				18.179	15.532	1.420	16.952	1.227	7,2
-Gap ay	6.834				6.834	6.042	603	6.645	189	2,8
-Tomurcuk Kokulu	18.101				18.101	16.512	1.089	17.601	500	2,8
-Altın Süzme	8.014				8.014	7.032	226	7.258	756	10,4
-Demlik Poőet	5.093				5.093	4.550	278	4.828	265	5,4
-Rize ayı(Hediyeelik)	2.034				2.034	1.724	131	1.855	179	9,6
-aykur Hediyeelik	491				491	445	21	466	25	5,3
-Özel aylar										
-42 Nolu Tirebolu ayı	3.762				3.762	3.247	256	3.503	259	7,4
-Ayder ay	103				103	94	5	99	4	4,0
-Ovit ayı	287				287	245	20	265	22	8,3
-Diyarbakır ayı	607				607	526	44	570	37	6,5
-Artvin Kafkasör ayı	85				85	75	6	81	4	4,9
-Trabzon Uzungöl ayı	204				204	177	13	190	14	7,4
-aykur Karadeniz ayı	3.956				3.956	3.722	204	3.926	30	0,8
-Universiade ayı	377				377	322	29	351	26	7,4
<b>Paketli Siyah ay Toplamı</b>	<b>1.156.904</b>				<b>1.156.904</b>	<b>997.369</b>	<b>105.527</b>	<b>1.102.896</b>	<b>54.008</b>	<b>4,9</b>
Yeőil ay										
-Burcum Yeőil	865				865	633	39	672	193	28,7
-Yaprak Yeőil	602				602	432	29	461	141	30,6
-Yeőil Süzme	2.032				2.032	1.192	42	1.234	798	64,7
-Zümrüt Yeőil	55				55	40	2	42	13	31,0
<b>Paketli Yeőil ay Toplamı</b>	<b>3.554</b>				<b>3.554</b>	<b>2.297</b>	<b>112</b>	<b>2.409</b>	<b>1.145</b>	<b>47,5</b>
Organik ay										
-Organik Rize Gold	1.009				1.009	924	47	971	38	3,9
-Organik Hemőin	792				792	720	28	748	44	5,9
-Organik Zümrüt ay	96				96	88	4	92	4	4,3
<b>Paketli Organik ay Toplamı</b>	<b>1.897</b>				<b>1.897</b>	<b>1.732</b>	<b>79</b>	<b>1.811</b>	<b>86</b>	<b>4,7</b>
<b>Toplam (A)</b>	<b>1.162.355</b>				<b>1.162.355</b>	<b>1.001.398</b>	<b>105.718</b>	<b>1.107.116</b>	<b>55.239</b>	<b>5,0</b>
B-Tasnifli ay										
-Tasnifli Siyah ay										
-Tasnifli Yeőil ay										
Toplam (B)										
<b>TOPLAM (A+B)</b>	<b>1.162.355</b>				<b>1.162.355</b>	<b>1.001.398</b>	<b>105.718</b>	<b>1.107.116</b>	<b>55.239</b>	<b>5,0</b>
2-Yurt Dıőı Satıőlar										
A-Paketli ay										
-Rize Turist	4.260				4.260	6.640	666	7.306	(3.046)	(41,7)
-ay ieĐi	721				721	1.094	104	1.198	(477)	(39,8)
-Filiz Lüks	4.095				4.095	5.664	512	6.176	(2.081)	(33,7)
-Altınbaő	190				190	188	17	205	(15)	(7,3)
-Tomurcuk	461				461	443	27	470	(9)	(1,9)
-Altın Süzme	598				598	1.234	33	1.267	(669)	(52,8)
-Demlik Poőet	157				157	185	10	195	(38)	(19,5)
-Rize ayı(Hediyeelik)	59				59	51	4	55	4	7,3
-Diyarbakır ayı	71				71	63	6	69	2	2,9
<b>Paketli Siyah ay Toplamı</b>	<b>10.612</b>				<b>10.612</b>	<b>15.562</b>	<b>1.379</b>	<b>16.941</b>	<b>(6.329)</b>	<b>(37,4)</b>
Yeőil ay										
-Burcum Yeőil	18				18	16	1	17	1	5,9
-Yaprak Yeőil	7				7	6		6	1	16,7
-Yeőil Süzme	84				84	93	3	96	(12)	(12,5)
-Zümrüt Yeőil										
<b>Paketli Yeőil ay Toplamı</b>	<b>109</b>				<b>109</b>	<b>115</b>	<b>4</b>	<b>119</b>	<b>(10)</b>	<b>(8,4)</b>
<b>Toplam (A)</b>	<b>10.721</b>				<b>10.721</b>	<b>15.677</b>	<b>1.383</b>	<b>17.060</b>	<b>(6.339)</b>	<b>(37,2)</b>
B-Tasnifli ay										
-Tasnifli Siyah ay										
-Tasnifli Yeőil ay										
Toplam (B)										
<b>TOPLAM (A+B)</b>	<b>10.721</b>				<b>10.721</b>	<b>15.677</b>	<b>1.383</b>	<b>17.060</b>	<b>(6.339)</b>	<b>(37,2)</b>
Faaliyet Giderleri							26.031	26.031	(26.031)	
<b>Genel toplam</b>	<b>1.173.076</b>				<b>1.173.076</b>	<b>1.017.075</b>	<b>107.101</b>	<b>1.124.176</b>	<b>48.900</b>	<b>4,3</b>
Satıő Programı	1.020.048				1.020.048	849.110	108.130	957.240	62.808	6,6
Programa Göre Fark	153.028				153.028	167.965	(1.029)	166.936	(13.908)	(8,3)
Geen Dönem Satıő Sonuları	<b>950.309</b>				<b>950.309</b>	<b>809.749</b>	<b>77.847</b>	<b>887.596</b>	<b>62.713</b>	<b>7,1</b>

## 2010 YILI ÇAY SATIŞLARI

## 01.01.2010 - 31.12.2010 TARİHLERİ ARASINDAKİ ÇAY SATIŞLARI

Miktar ( Ton )  
Bedel(Bin YTL)

Aylar	Yurt içi		İhracat		Toplam	
	Miktar	Bedel	Miktar	Bedel	Miktar	Bedel
Ocak	2.569	23.350	55	332	2.624	23.682
Şubat	5.272	48.150	66	453	5.338	48.603
Mart	6.312	58.140	63	409	6.375	58.549
Nisan	9.602	88.300	62	396	9.664	88.696
Mayıs	11.024	101.200	26	165	11.050	101.365
Haziran	9.827	90.100	45	301	9.872	90.401
Temmuz	9.592	89.900	58	376	9.650	90.276
Ağustos	8.791	82.900	70	387	8.861	83.287
Eylül	9.893	94.100	38	223	9.931	94.323
Ekim	11.495	109.100	107	609	11.602	109.709
Kasım	12.243	117.000	202	1.197	12.445	118.197
Aralık	26.668	260.115	936	5.873	27.604	265.988
<b>Toplam</b>	<b>123.288</b>	<b>1.162.355</b>	<b>1.728</b>	<b>10.721</b>	<b>125.016</b>	<b>1.173.076</b>

## YILLAR İTİBARIYLA ÇAY SATIŞLARI ( Paketli +Tasnifli )

Miktar ( Ton )  
Bedel(Bin YTL)

Aylar	Yurt içi		İhracat		Toplam	
	Miktar	Bedel	Miktar	Bedel	Miktar	Bedel
1994	83.069	5.809	4.335	101	87.404	5.910
1995	94.134	11.061	1.423	92	95.557	11.153
1996	93.213	24.597	3.284	289	96.497	24.886
1997	103.900	47.664	17.042	1.284	120.942	48.948
1998	105.361	96.468	17.035	1.820	122.396	98.288
1999	101.268	131.804	4.007	4.132	105.275	132.236
2000	94.384	203.937	6.530	720	100.914	204.657
2001	109.455	268.154	4.770	641	114.225	268.795
2002	89.110	293.864	5.161	5.812	94.271	299.676
2003	103.331	437.842	7.041	7.900	110.372	445.742
2004	110.011	585.864	5.080	6.121	115.091	591.985
2005	110.391	660.562	5.685	7.316	116.076	667.878
2006	114.195	741.398	2.839	6.966	117.034	748.364
2007	113.693	808.919	2.631	7.065	116.324	815.984
2008	104.440	849.011	3.090	13.458	107.530	862.469
2009	107.649	937.646	2.159	12.663	109.808	950.309
2010	123.288	1.162.355	1.728	10.721	125.016	1.173.076

NOT: Çay satış hasılatları KDV hariç olarak düzenlenmiştir.

2010 YILI İLK MADDE VE MALZEME STOK HAREKETİ

BİN TL

Stoklar	2009'den Devreden									2011'a Devreden
		Alım Suretiyle	Kuruluş İçi Nakil	Diğer Girişler	Toplam	İşletmede Kullanılan	Kuruluş İçi Nakil	Diğer Çıkışlar	Toplam	
<b>A-İlk Madde ve Malzeme Stokları</b>										
-İlk maddeler		522.484	86.059	355	608.898	522.838	86.059	2	608.898	
-İşletme malzemesi	8.719	59.498	21.154	250	89.620	63.350	21.154	733	85.237	4.383
-Yedekler	2.157	1.530	1.780	449	5.917	1.895	1.780	136	3.811	2.106
-Muhtelif malzeme	9.986	42.383	6.911	1.878	61.160	44.017	6.911	1.608	52.536	8.624
<b>Toplam</b>	<b>20.862</b>	<b>625.896</b>	<b>115.903</b>	<b>2.933</b>	<b>765.595</b>	<b>632.100</b>	<b>115.903</b>	<b>2.479</b>	<b>750.482</b>	<b>15.113</b>
<b>Yatırım Ambarı</b>										
-1999 CO 100 70	98				98			38	38	59
-2002 CO 100 40	25				25			25	25	
-2004 CO 101 10										
-2007 CO 100 40	36				36			34	34	1
-2007 CO 100 50	13				13			13	13	
-2008 CO 100 50	1				1			1	1	
-2008 CO 100 60	73				73			73	73	
-2009 CO 100 20	33	851	869		1.754	12	869	864	1.746	8
-2010 CO 100 20		1.842	1.959	435	4.236		1.959	2.165	4.124	112
-2010 CO 100 30			9	9	17		9	9	17	
<b>Toplam</b>	<b>279</b>	<b>2.693</b>	<b>2.836</b>	<b>443</b>	<b>6.252</b>	<b>12</b>	<b>2.836</b>	<b>3.223</b>	<b>6.071</b>	<b>181</b>
<b>Toplam (A)</b>	<b>21.141</b>	<b>628.590</b>	<b>118.740</b>	<b>3.376</b>	<b>771.847</b>	<b>632.112</b>	<b>118.740</b>	<b>5.702</b>	<b>756.554</b>	<b>15.293</b>
<b>B-Diğer Stoklar</b>										
-Yarı mamul malzeme stoku	16			1.906.560	1.906.560			1.906.451	1.906.451	124
-Elden çıkarılacak stoklar	1			789	789			788	788	2
<b>Toplam (B)</b>	<b>17</b>			<b>1.907.349</b>	<b>1.907.349</b>			<b>1.907.240</b>	<b>1.907.240</b>	<b>126</b>
C-Sipariş Avansları				111	111			111	111	
<b>Genel Toplam</b>	<b>21.158</b>	<b>628.590</b>	<b>118.740</b>	<b>1.910.836</b>	<b>2.679.307</b>	<b>632.112</b>	<b>118.740</b>	<b>1.913.052</b>	<b>2.663.904</b>	<b>15.419</b>

**GEÇEN YILLA KARŞILAŞTIRMALI MALZEME STOKLARI**

**(BİN TL)**

Stoklar	Geçen yıldan devir stoku		2010 Sonu Stokları				Programa göre sapma %
	Miktar	Tutar	Revize		Gerçekleşen		
			Miktar	Tutar	Miktar	Tutar	
A-İlk Madde ve Malzeme Stoku							
a)MALZEME AMBARI							
-İlk maddeler							
-İşletme malzemesi		8.719		9.285		4.383	(53)
-Yedekler		2.157		2.253		2.106	(7)
-Muhtelif malzeme		9.986		9.859		8.624	(13)
<b>Toplam(a)</b>		<b>20.862</b>		<b>21.397</b>		<b>15.113</b>	<b>(29)</b>
b)YATIRIM AMBARI							
<b>Toplam(b)</b>		<b>279</b>				<b>181</b>	
<b>Toplam (A)</b>		<b>21.141</b>		<b>21.397</b>		<b>15.293</b>	<b>(29)</b>
B-Diğer Stoklar							
-Yarı mamül malzeme stoku		16				124	
-Elden çıkarılacak stoklar		1				2	
<b>Toplam (B)</b>		<b>17</b>				<b>126</b>	<b>641</b>
C-Sipariş Avansları							
<b>Genel Toplam</b>		<b>21.158</b>		<b>21.397</b>		<b>15.419</b>	<b>(27)</b>

**TASNIFLI VE PAKETLİ ÇAY HAREKET ÇİZELGESİ**

Stoklar	Ölçü	Geçen Yılda Devir	Yıl İçindeki İmalat	Sayım Fazlası vb. Diğer Girişler	İşletmeler Arası Nakil	Satılan	Paketlemeye Verilen	Sayım Noksanı veya Diğer Çıkışlar	İşletmeler Arası Nakil	Ertesi Yıla Devreden Stok
Tasnifli Siyah çay	Ton	83.625	106.355	107	125.708		123.618	58	125.708	66.411
(Yarı mamul)	BİN TL	559.021	859.829	853	942.401		928.933	382	942.401	490.388
Tasnifli Yeşil Çay	Ton	64	140	1	123		113		123	92
(Yarı mamul)	BİN TL	587	2.146	4	1.692		1.519		1.692	1.218
Tasnifli Organik Siyah Çay	Ton	58	152		119		105		119	105
(Yarı mamul)	BİN TL	662	2.472		1.779		1.561		1.779	1.573
Tasnifli Organik Yeşil Çay	Ton	3	5		7		6		7	2
(Yarı mamul)	BİN TL	40	80		115		94		115	26
<b>TOPLAM</b>	<b>Ton</b>	<b>83.750</b>	<b>106.652</b>	<b>108</b>	<b>125.957</b>		<b>123.842</b>	<b>58</b>	<b>125.957</b>	<b>66.610</b>
	<b>BİN TL</b>	<b>560.310</b>	<b>864.527</b>	<b>857</b>	<b>945.987</b>		<b>932.107</b>	<b>382</b>	<b>945.987</b>	<b>493.205</b>
Paketli Siyah Çay	Ton	2.900	122.930	483	120.169	124.781		173	120.169	1.359
(Mamul)	BİN TL	22.884	998.780	4.571	976.712	1.012.931		1.794	976.712	11.510
Paketli Yeşil Çay	Ton	46	118	6	129	137		5	129	28
(Mamul)	BİN TL	705	2.144	97	2.329	2.405		72	2.329	469
Paketli Organik Çay	Ton		107	19	111	98		20	111	8
(Mamul)	BİN TL		1.907	341	1.968	1.739		349	1.968	160
<b>TOPLAM</b>	<b>Ton</b>	<b>2.946</b>	<b>123.155</b>	<b>508</b>	<b>120.409</b>	<b>125.016</b>		<b>198</b>	<b>120.409</b>	<b>1.395</b>
	<b>BİN TL</b>	<b>23.589</b>	<b>1.002.831</b>	<b>5.009</b>	<b>981.009</b>	<b>1.017.075</b>		<b>2.215</b>	<b>981.009</b>	<b>12.139</b>
<b>GENEL TOPLAM</b>	<b>Ton</b>	<b>86.696</b>	<b>229.807</b>	<b>616</b>	<b>246.366</b>	<b>125.016</b>	<b>123.842</b>	<b>256</b>	<b>246.366</b>	<b>68.005</b>
	<b>BİN TL</b>	<b>583.899</b>	<b>1.867.358</b>	<b>5.866</b>	<b>1.926.996</b>	<b>1.017.075</b>	<b>932.107</b>	<b>2.597</b>	<b>1.926.996</b>	<b>505.344</b>

İşletmeler	TASNİFLİ KURUÇAY		TASNİFLİ YEŞİLÇAY		TASNİFLİ ORGANİK SİYAH ÇAY		TASNİFLİ ORGANİK YEŞİL ÇAY		PAKETLİ SİYAH ÇAY		PAKETLİ YEŞİL ÇAY		PAKETLİ ORGANİK ÇAY	
	Miktar KG	Tutar TL	Miktar KG	Tutar TL	Miktar KG	Tutar TL	Miktar KG	Tutar TL	Miktar KG	Tutar TL	Miktar KG	Tutar TL	Miktar KG	Tutar TL
Ambarlık Çay Fabrikası	1.264.002,00	9.034.492,73												
Araçlı "	1.028.562,00	8.208.111,01												
Ardeşen "	1.149.410,00	8.804.808,43												
Arhavi "	1.887.700,00	16.762.814,89												
Aşıklar "	2.572.517,00	17.617.994,99												
Azıklı "	220.345,00	1.950.485,97												
Bölümlü "	1.588.122,00	11.043.726,34												
Büyükköy "	429.232,00	3.616.434,94												
Camıdağı "	1.594.648,00	11.821.509,19												
Cumhuriyet "	1.127.820,00	9.450.230,01												
Çamlı "	2.370.481,00	15.695.434,08												
Çayeli "	2.047.080,00	14.690.102,59												
Çiftlik "	326.511,00	2.663.988,46												
Derepazarı "	496.131,00	4.052.266,56												
Eskipazar "	1.392.902,00	10.198.536,28												
Fındıklı "	2.504.725,00	19.882.110,87												
Gündoğdu "	1.052.498,00	8.142.071,05												
Güneysu "	423.731,00	3.251.105,19												
Hayrat "	1.181.203,00	8.351.506,11												
Hopa "	4.122.028,00	28.164.709,48												
İyidere "	2.541.516,00	19.116.644,37												
Kalecik "	514.377,00	3.930.266,07												
Kaıkandere "	359.281,00	3.090.722,44												
Karaca "	3.050.146,00	20.052.892,82												
Kemalpaşa "	1.253.401,00	9.978.375,47												
Kendirli "	800.256,00	6.417.214,30												
Kirazlık "	1.367.473,00	10.523.225,72												
Melyat "	2.677.841,00	18.567.973,02												
Murathı "	885.491,00	6.099.694,38												
Musadağı "	2.580.889,00	19.574.445,21												
Of "	2.380.082,00	16.588.879,44												
Ortopazar "	1.295.793,00	9.303.104,12												
Pazar "	1.960.989,00	14.296.191,71												
Pazarköy "	35.931,00	324.985,41												
Sabuncular "	2.372.406,00	17.472.535,16												
Salarha "	905.283,00	6.256.556,38												
Selimiye "	1.029.588,00	7.935.211,13												
Sürmene "	865.073,00	6.655.376,51												
Taşçılar "	1.238.709,00	9.095.114,32												
Taşlıdere "	213.297,00	2.159.438,39	74.050	976.714			219	3.417						
Tersane "	1.982.521,00	13.928.234,40												
Tirebolu "	499.749,00	4.100.754,18												
Ulucami "	1.350.282,00	9.957.085,15												
Veliköy "	589.368,00	4.816.634,95												
Zihniderin "	1.306.261,00	10.105.356,54												
İşıklı "	1.986.001,00	14.322.496,98												
Hemşin "	90.290,00	1.070.465,91			90.536	1.354.939								
<b>Çay Fabrikaları Toplamı</b>	<b>64.911.942</b>	<b>479.142.314</b>	<b>74.050</b>	<b>976.714</b>	<b>90.536</b>	<b>1.354.939</b>	<b>219</b>	<b>3.417</b>						
100.Yıl Çay Paketleme Fab.	1.196.432,00	9.027.026,00	17.652	239.151,00	14.579	217.790,00	1.450	22.578,00	86.773,79	759.595,72	9.215,6100	152.677,68	1.609,1000	26.230,25
Ankara "	29.940,00	221.426,74	255	2.452,23										
İstanbul "	272.953,00	1.996.674,00												
<b>Paketlemeler Toplam</b>	<b>1.499.325</b>	<b>11.245.127</b>	<b>17.907</b>	<b>241.603</b>	<b>14.579</b>	<b>217.790</b>	<b>1.450</b>	<b>22.578</b>	<b>86.774</b>	<b>759.596</b>	<b>9.216</b>	<b>152.678</b>	<b>1.609</b>	<b>26.230</b>
Mersin Paz. Bölge Müd.									78.423,80	688.247,00	907,84	17.154,00	220,63	4.389,00
Ankara Paz. Bölge Müd.									433.153,45	3.755.341,85	6.194,20	113.233,52	846,38	16.240,82
Diyarbakır Paz. Bölge Müd.									78.663,30	645.678,00	1.243,78	19.257,00	33,00	551,00
Erzurum Paz. Bölge Müd.									166.901,66	1.325.462,56	1.591,47	30.681,75	412,75	7.024,85
İzmir Paz. Bölge Müd.									87.520,04	734.263,28	2.441,34	36.562,29	351,63	6.945,36
Samsun Paz. Bölge Müd.									84.318,32	706.148,00	1.384,11	24.167,00	607,38	10.385,00
Kayseri Paz. Bölge Müd.									109.126,00	914.566,69	1.932,74	27.887,22	985,63	16.576,00
İstanbul Paz. Bölge Müd.									185.365,67	1.551.850,00	855,88	14.298,00	80,18	1.459,00
Rize Pazarlama Bölge Müd.									47.428,87	428.566,00	1.948,73	33.150,00	4.151,00	70.598,00
<b>Bölgeler Toplam</b>									<b>1.270.901</b>	<b>10.750.123</b>	<b>18.500</b>	<b>316.391</b>	<b>7.689</b>	<b>134.169</b>
<b>GENEL TOPLAM</b>	<b>66.411.267</b>	<b>490.387.440</b>	<b>91.957</b>	<b>1.218.317</b>	<b>105.115</b>	<b>1.572.729</b>	<b>1.669</b>	<b>25.995</b>	<b>1.357.675</b>	<b>11.509.719</b>	<b>27.716</b>	<b>469.068</b>	<b>9.298</b>	<b>160.399</b>

## İŞLETME SONUÇLARI

2010 Yılı satışlarından elde edilen hasılat satışların üretim maliyeti ve işletme faaliyeti sonucuna ait bilgiler program ve geçen yıl ile karşılaştırmalı olarak aşağıdaki tabloda gösterilmiştir.

TL

GELİR ve GİDERLER	2009 YILI	2 0 1 0	
	GERÇEKLEŞEN	PROGRAM	GERÇEKLEŞEN
Brüt Satışlar	950.308.654	1.020.048.000	1.173.076.150
Satış İndirimleri			
Net Satışlar	950.308.654	1.020.048.000	1.173.076.150
Satışların Maliyeti	809.749.473	849.110.000	1.017.074.768
Pazarlama Satış ve Dağıtım	77.846.954	68.650.000	107.101.157
Araştırma Geliştirme Gid.	2.945.907	3.560.000	3.112.983
Genel Yönetim Giderleri	28.702.706	35.920.000	22.918.195
<b>Satış Maliyet Tutarı</b>	<b>919.245.040</b>	<b>957.240.000</b>	<b>1.150.207.103</b>
<b>Faaliyet Karı veya Zararı</b>	<b>31.063.614</b>	<b>62.808.000</b>	<b>22.869.047</b>
Faiz ve Menkul Kıymet Karı	1.091.964	1.060.000	14.610.657
Olağandışı Gelir ve Kar	9.018.167	500.000	5.922.645
Diğer Gelir ve Karlar	3.644.509	2.500.000	3.265.707
Enflasyon Düzeltme Karı			
<b>TOPLAM</b>	<b>44.818.254</b>	<b>66.868.000</b>	<b>46.668.056</b>
Kısa Vadeli Borç. Gideri	15.590.633	10.000.000	8.310.606
Olağan Gider ve Zarar	9.634.728	9.000.000	23.875.059
Olağandışı Gider ve Zarar	42.801.548	38.875.000	41.473.597
Enflasyon Düzeltme Zararı			
<b>TOPLAM</b>	<b>68.026.909</b>	<b>57.875.000</b>	<b>73.659.262</b>
<b>Dönem Karı veya Zararı</b>	<b>-23.208.655</b>	<b>8.993.000</b>	<b>-26.991.206</b>

2010 yılı programında 8.993.000 TL kar öngörülmüş olmasına rağmen, 2010 yılı faaliyet dönemi 26.991.206 TL zarar ile kapanmıştır.

## YILLAR İTİBARIYLA EMEKLİ OLAN İŞÇİLERİMİZİN SAYISI VE ÖDENEN KIDEM

Y I L L A R	20 – 25 Hizmet Yılı		50 – 55 Yaş Arası		T O P L A M	
	KİŞİ	TL	KİŞİ	TL	KİŞİ	TL
1997 KADIN	6	6.778,00			6	6.778,00
ERKEK	1.523	1.720.661,00	151		1674	1.720.661,00
1998 KADIN	3	5.395,00			3	5.395,00
ERKEK	1.009	1.814.612,00	175		1184	1.814.612,00
1999 KADIN	22	113.488,00			22	113.488,00
ERKEK	1.752	4.208.211,00	191		1943	4.208.211,00
2000 KADIN	11	69.174,00			11	69.174,00
ERKEK	754	4.741.583,00	103		857	4.741.583,00
2001 KADIN	7	62.100,00			7	62.100,00
	1.274	11.465.772,00	178		1452	11.465.772,00
2002 KADIN	6	80.400,00	23		29	80.400,00
ERKEK	1.209	17.167.000,00	269		1478	17.167.000,00
2003 KADIN	30	584.472,00			30	584.472,00
ERKEK	2.048	39.899.967,00	156		2204	39.899.967,00
2004 KADIN	8	136.808,00			8	136.808,00
ERKEK	592	10.127.586,00	92	1.570.000	684	11.697.586,00
2005 KADIN	12	199.200,00	2	33.200	14	232.400,00
ERKEK	589	9.845.126,84	99	1.643.400	688	11.488.526,84
2006 KADIN	7	194.042,00	1	17.012	8	211.054,00
ERKEK	462	6.924.150,00	105	3.221.678	567	10.145.828,00
2007 KADIN	2	45.965,00			2	45.965,00
ERKEK	690	12.378.776,00	96	3.418.396	786	15.797.172,00
2008 KADIN	2	46.340,00			2	46.340,00
ERKEK	743	17.840.650,00	108	3.077.436	851	20.918.086,00
2009 KADIN	8	206.480,00	2	51.620	10	258.100,00
ERKEK	700	18.057.000,00	112	2.890.023	812	20.947.023,00
2010 KADIN	6	132.400,00			6	132.400,00
ERKEK	553	16.412.200,00	80	429.203	633	16.841.403,00

2010 Yılında 6 bayan ,633 erkek olmak üzere 639 işçi emekli olmuştur.Emekli işçilere yılın gideri olarak 422.857 TL,Kıdem tazminatı fonundan 1.034.601 TL ve geçmiş yıl gideri olarak 15.516.345 TL olmak 16.973.803 TL ödenmiştir

Yıllar itibarıyla işçi kıdem tazminatı fon karşılığı TL

Yıllar	Ayrılan Fon	Ödenen Fon	336 Hes.Giriş	Kalan
2001	8.291.626,00			8.291.626
2002	9.499.911,00	383.080		17.408.457
2003	9.438.104,00	2.285.407		24.561.154
2004		1.054.353		23.506.801
2005		1.014.679		22.492.122
2006		877.439		21.614.683
2007		1.220.655		20.394.028
2008		1.341.838		19.052.190
2009		1.296.421		17.755.769
2010		1.028.028	1.222.925	17.950.666

Yıllar itibari ile budama projesinde çalışan işçilerin tazminat fon karşılığı (TL)

Yıllar	Ayrılan Fon	Ödenen Fon	336 Hs.(*)	Kalan
2001	346.567			346.567
2002	451.008	3.423		794.152
2003	499.929	-		1.294.081
2004		3.317		1.290.764
2005		1.279		1.285.787
2006				1.285.787
2007		2.764	1.222.925	60.098
2008		3.527	1.222.925	56.571
2009			1.222.925	56.571
2009		6.573		49.998

Budama personeli Kıdem Tazminatı fonu olarak Merkez Muhasebe Müdürlüğü hesaplarında bulunan 1.222.925 TL Yüksek Denetleme Kurulu temennileri doğrultusunda İşçi Kıdem Tazminatı fonuna ilave edilmiştir.



**G- Sigorta işleri :**

Çay İşletmeleri Genel Müdürlüğü'nün "Sigorta Yönetmeliği" yönetim kurulunun 12.8.1999 tarih ve 18/177 Sayılı kararı ile onaylanmış ve Genel Müdürlüğün 1999/620 numaralı talimatı ile 1.1.2000 tarihinden itibaren uygulamaya konulmuştur.

Sigorta Yönetmeliği ile teşekkül tarafından teminat altına alınan her türlü sigorta işlemlerini yürütmek üzere yönetim kurulunca tespit olunan miktarda bir dahili sigorta fonu kurulmuştur.

2010 yılı sigorta faaliyetleriyle ilgili toplu bilgiler aşağıdaki çizelgede gösterilmiştir.

Sigorta türü	Sigorta kıymeti BİN TL	Ayrılan fon veya ödenen prim tutarı TL	Mahsup veya tahsil edilen hasar tutarı TL	Fark TL	Birikmiş iç sigorta fonu TL
A-Geçen yıldan devreden iç sigorta fonu					18.554.192
B-Yıl içinde yaptırılan					
1- iç sigorta fonu	749.324	2.724.001			2.724.001
2- Dış sigorta şirketi	45.130	41.149			
Toplam ( B )	794.454	2.765.150			2.724.001
Gelecek yıla devreden iç sigorta fonu					21.278.193

2010Yılında 950.877 Bin TL'lik iktisadi kıymet için 2.724.001 TL iç sigorta fonu ayrılmış yıl içinde herhangi bir mahsup işlemi olmadığından geçen yıldan devreden 18.554.192 TL iç sigorta fonuyla birlikte 21.278.193TL'lik fon 2011 yılına devretmiştir.

Dış sigorta şirketlerine ödenen primler olarak yer alan 41.149 TL'nin 5.201 TL( EURO SİGORTA) Yaş çay fabrikaları fuel oil depoları sigortası,2.640 TL'si Merkez Muhasebe Müdürlüğü Tır Dorsesi ve araçlara(Grup ve Dubai Grup Sigorta),1.286 TL'si Bölge Müdürlükleri Paketli Çay Nakliye Sigortası(Dubai Grup,Ak Sigorta) giderleri,32.022 TL işletmeler araçlarına Zorunlu trafik sigortalarıdır.

**2010 YILI YATIRIM PROGRAMI GERÇEKLEŞME DURUMU**

**BİN YTL**

Projeler	Projenin		Başlangıçtan 2010 Yılı Sonuna Kadar		2010 Yılı Ödeneğinin		2010 Yılında		Gerçekleşme ( % )				
	Yıllar İtibariyle Süresi	Son Tutarı (Bin TL.) (1)	Nakdi Ödeme (Bin TL.) (2)	Fiziki Yatırım (Bin TL.) (3)	İlk Tutarı (Bin TL.) (4)	Son Tutarı (Bin TL.) (5)	Nakdi ödeme (Bin TL.) (6)	Fiziki Yatırım (Bin TL.) (7)	Nakdi		Fiziki		
									Tümünde (2/1)	2010 Yılında (6/5)	Tümünde (3/1)	2010 Yılında (7/1)	
A- Devam eden projeler :													
a) 2010 Yılında bitenler:													
<b>Toplam (a)</b>													
b)2010 yılından sonraya kalanlar :													
<b>Toplam (b)</b>													
<b>Toplam (A)</b>													
B- Yeni projeler :													
a) 2010 yılında bitenler :													
- Muhtelif İşler (2010C010020)	2010-2010	10.000	2.873	2.148	10.000	10.000	2.873	2.148	29	29	21	21	
-Atıksu Arıtma Tesisi, Baca Gazı Filtresi ve Toz Toplama Sistemi (2010C010030)	2010-2010	700	16	9	700	700	16	9	2	2	1	1	
<b>Toplam (a)</b>		10.700	2.889	2.157	10.700	10.700	2.889	2.157	27	27	20	20	
b) 2010 yılından sonraya kalanlar :													
<b>Toplam (b)</b>													
<b>Toplam (B)</b>		10.700	2.889	2.157	10.700	10.700	2.889	2.157	27	27	20	20	
<b>Genel Toplam (A+B)</b>		10.700	2.889	2.157	10.700	10.700	2.889	2.157	27	27	20	20	

Aktif	Önceki Dönem ( 2009 Yılı )		Cari Dönem ( 2010 Yılı )		Fark TL
	TL	%	TL	%	
<b>I- Dönen Varlıklar</b>					
A-Hazır Değerler	6.167.136	1	17.898.055	2	11.730.919
B-Menkul Kıymetler					
C-Ticari Alacaklar	177.404.506	19	310.355.775	32	132.951.269
D-Diğer Alacaklar	5.790.567	1	3.787.776		(2.002.791)
E-Stoklar	605.057.188	66	520.762.883	54	(84.294.305)
F-Yıllara Yay. İnş. ve Onarım Maliyeti	-				-
G-Gel.Aylara Ait Gid.Gelir Tahakkukları	2.043.510		1.944.150		(99.360)
H-Diğer Dönen Varlıklar	3.436.262		895.581		(2.540.681)
<b>Toplam ( I )</b>	<b>799.899.168</b>	<b>87</b>	<b>855.644.220</b>	<b>88</b>	<b>55.745.052</b>
<b>II- Duran Varlıklar</b>					
A-Ticari Alacaklar	202.295		242.590		40.295
B-Diğer Alacaklar	-				
C-Mali Duran Varlıklar	2.525.557		644.670		(1.880.887)
D-Maddi Duran Varlıklar	111.811.681	12	106.351.884	12	(5.459.797)
E-Maddi Olmayan Duran Varlıklar	4.632.309	1	4.387.119		(245.190)
F-Özel Tükenmeye Tabi Varlıklar	-	-			-
G-Gel.Yıl.Ait Gider-Gelir Tahakkukları	-	-	28.989		28.989
H-Diğer Duran Varlıklar	-	-			-
<b>Toplam ( II )</b>	<b>119.171.841</b>	<b>13</b>	<b>111.655.252</b>	<b>12</b>	<b>(7.516.589)</b>
<b>Genel Toplam ( I + II )</b>	<b>919.071.010</b>	<b>100</b>	<b>967.299.472</b>	<b>100</b>	<b>48.228.462</b>
Nazım Hesaplar	175.302.581		276.453.879		101.151.298

**I – DÖNEN VARLIKLAR****A – HAZIR DEĞERLER**

Kuruluşumuzun dönen varlıklar tutarı **855.644.220,00** TL olup, bu varlıkların % 88 sini oluşturmaktadır.

Dönen varlıkların %60 oranında 520.762.883,08 TL kısmı stoklara aittir.

**a)Hazır Değerler**

<b>Hazır Değerler</b>	<b>2009 TL</b>	<b>2010 TL</b>	<b>Fark TL</b>
Kasalardaki nakit	259.130	299.921	40.791
Alınan Çekler			
Bankalardaki mevduat	5.908.005	17.601.962	11.693.957
Verilen Çekler		3.829	3.829
Diğer Hazır Değerler			
<b>Toplam</b>	<b>6.167.135</b>	<b>17.905.712</b>	<b>(11.738.577)</b>

Kasa hesabı yıl sonunda itibariyle 299.921,02 TL bakiye vermiş olup, 13.664,89 TL Genel Müdürlük Merkez Muhasebe Müdürlüğü, 275.000,00 TL Mersin Paz.Bölge Müdürlüğü, 11.256,13 TL Rize Paz.Bölge Müdürlüğü hesaplarındadır.

**Bankalar**

<b>Bankanın Ünvanı</b>	<b>2009 TL</b>	<b>2010 TL</b>	<b>Fark TL</b>
1- Yurt içi bankalar :			
<b>a) Kamu Bankaları :</b>			
- T.C.Ziraat Bankası A.Ş	847.447	1.188.764	341.317
- T.Vakıflar Bankası T.A.O	2.476.082	12.446.604	9.970.522
- T.Halk Bankası	797.311	1.396.899	599.588
<b>Toplam ( a )</b>	<b>4.120.840</b>	<b>15.032.267</b>	<b>10.911.427</b>
<b>b) Özel Bankalar :</b>			
- T.İş Bankası	195.908	827.704	631.796
- Akbank	787.572	1.143.211	355.639
- Garanti Bankası	602.349	202.564	(399.785)
- Anadolu Bankası	97	97	
- TEB	2.767	23.051	20.284
- ING Bankası	62.487	298.055	235.568
- Deniz Bank	135.439		(135.439)
- Albaraka Türk	335		(335)
- TürkiyeFinans Katılım	210		(210)
- Yapı Kredi Bankası		75.013	75.013
<b>Toplam ( b )</b>	<b>1.787.165</b>	<b>2.569.695</b>	<b>782.531</b>
<b>Toplam ( 1 )</b>	<b>5.908.005</b>	<b>17.601.962</b>	<b>11.693.958</b>
2- Yurt Dışı Bankalar :			
<b>Genel Toplam (1+2)</b>	<b>5.908.005</b>	<b>17.601.962</b>	<b>11.693.958</b>

Teşekkülümüzün yıl sonu itibariyle bankalar nezdindeki mevduatlar tutarı 17.601.962,74 TL olup, bu tutarın **17.392.073,74** TL'si vadesiz mevduat tutarı, 199.028,58 TL'si 129.441,06 ABD Dolar karşılığı, 10.860,42 TL'si 5.284,62 Euro karşılığıdır.

**Banka mevduat hesaplarında döviz hesabı bulunan bankalar**

<b>Banka Adı</b>	<b>Dolar</b>	<b>Euro</b>
T.C.Ziraat Bankası A.Ş.	38.338,69	360,11
T.Vakıflar Bankası T.A.O	88.602,37	2.324,51
T.Halk Bankası		
Akbank	2.500,00	2.600,00
<b>Toplam</b>	<b>129.441,06</b>	<b>5.284,62</b>

**C - TİCARİ ALACAKLAR**

<b>Ticari Alacaklar</b>	<b>2009 TL</b>	<b>2010 TL</b>	<b>Fark TL</b>
Ca) Alıcılar	168.416.344	297.802.806	129.386.462
Cb) Verilen Depozito ve Teminatlar			
Cc) Diğer Alacaklar	8.988.162	12.552.969	3.564.807
Cd) Şüpheli Ticari Alacaklar	1.106.238	1.106.238	
<b>Toplam</b>	<b>178.510.744</b>	<b>311.462.013</b>	<b>132.951.269</b>
Ce) Şüpheli Ticari Alacaklar Karşılığı (-)	1.106.238	1.106.238	
<b>Alacaklar Net Toplamı</b>	<b>177.404.506</b>	<b>310.355.775</b>	<b>132.951.269</b>

Teşekkülümüzün Ticari Alacakları bir dönem öncesine göre yıl sonu bakiyesi 129.386.462 TL artmış olup 297.802.806 TL olarak gerçekleşmiştir. Diğer Ticari Alacaklar 3.564.807 TL artarak 12.552.969 TL olarak gerçekleşmiştir. Bu alacakların 1.106.238 TL şüpheli ticari alacaklar tutarına ait olup bu tutar için ayrılan karşılıkların düşülmesinden sonra kalan net tutar 310.355.775 TL dir.

**Ticari Alacaklar grubunun detay açıklaması aşağıda yapılmıştır.**

**Ca)-Alıcılar**

<b>Alıcılar</b>	<b>2009 TL</b>	<b>2010 TL</b>	<b>Fark TL</b>
Resmi Dairelerden Alacaklar			
Gerçek ve Tüzel Kişilerden Alacaklar	168.416.343	297.802.806	129.386.463
<b>Toplam</b>	<b>168.416.343</b>	<b>297.802.806</b>	<b>129.386.463</b>

**Cb)-Verilen Depozito ve Teminatlar**

Bu hesap yıl sonunda kalıntı vermemiştir.

**Cc)-Diğer Ticari Alacaklar**

**Diğer Ticari Alacaklar grubunun detay açıklaması aşağıda yapılmıştır.**

<b>Diğer Ticari Alacaklar</b>	<b>2009 TL</b>	<b>2010 TL</b>	<b>Fark TL</b>
Bankomatık Hesabi	8.950.805	12.492.432	3.541.627
Pos hesabi	37.357	60.537	23.180
<b>Toplam</b>	<b>8.988.162</b>	<b>12.552.969</b>	<b>3.564.807</b>

Diğer Ticari Alacakların hesabında bulunan 12.552.969 TL'nin 12.492.432 TL'si Paz.Böl.Müd.lerinin kredili çay satışlarından Vakıfbank7/24 Bankomat hesabında bulunan tutardır.60.537 TL'si ise reyonlarda kerdi kartı ile yapılan paketli çay satışlarından henüz tahsil olunmamış alacakları göstermektedir.

**Cd)- Şüpheli Ticari Alacaklar**

Bu hesap teşekkülümüzün ticari alacaklar içerisinde tahsili şüpheli alacak gelen ve Hukuk Müşavirliğine intikal etmiş alacakları **1.106.238 TL**'dir Bu hesapta görülen tutarın tamamı Kayseri Pazarlama Bölge Müdürlüğünün çay satışından Be-So-To şirketinden olan alacağımıza aittir.

**Ce)- Şüpheli Ticari Alacaklar Karşılığı (-)**

Bu hesapta görülen 1.106.238 TL çay satışından doğan ve yasal yollardan tahsiline çalışılan Kayseri Pazarlama Müdürlüğümüzün bayilerinden Be-So-To şirketine çay satışından karşılık tutarıdır

**D- DİĞER ALACAKLAR**

<b>Diğer Alacaklar</b>	<b>2009 TL</b>	<b>2010 TL</b>	<b>Fark TL</b>
Da) Personelden Alacaklar	97.146	64.161	(32.985)
Db) Diğer Çeşitli Alacaklar	5.693.421	3.723.615	(1.969.806)
Dc) Şüpheli Diğer Alacaklar	10.054.722	535.358	(9.519.364)
<b>Toplam</b>	<b>15.845.289</b>	<b>4.323.134</b>	<b>(11.522.155)</b>
Dd) Şüpheli Alacaklar Karşılığı (-)	10.054.722	535.358	(9.519.364)
<b>Diğer Alacaklar Net Toplamı</b>	<b>5.790.567</b>	<b>3.787.776</b>	<b>(2.002.791)</b>

Diğer alacakların brüt tutarı 4.323.134 TL olup, Şüpheli Alacaklar karşılığı 535.358 TL düşülmesinden sonra kalan 3.787.776 TL diğer alacakların net tutarını oluşturmaktadır.

**Da) Personelden Alacaklar**

Kuruluşumuzun personelinden olan memur yemek bedeli, memur işçi özel telefon bedeli, memur işçi lojman kirasi, sosyal yardım zammı bedelinin gecikme bedelinden doğan faizler v.s. alacaklarının tutarı 64.161 TL dir.

**Db) Diğer Çeşitli Alacaklar**

- Diğer Çeşitli Alacaklarda yer alan	<b>3.723.615 TL</b> nin ayrıntısı ;	
<b>1-Genel Bütçeli Kuruluşlar</b>	:	<b>3.208.400 TL</b>
-Tarım Bakanlığı (Budama Masrafı	:	1.897.231 TL
- Hazineden (Enerji Desteği)	:	885.315 TL
- Gelir İdaresi Başkanlığı (A.G.İ ve Faiz vergi Stofajı)	:	425.854 TL
<b>2-Sosyal Güvenlik Kuruluşlar</b>	:	<b>4.071 TL</b>
- Emekli Sandığı	:	194 TL
- Sosyal Sigortalar Kurumu	:	3.877 TL
<b>3-Kamu Kuruluşları</b>	:	<b>25.719 TL</b>
- Kamu Bankaları	:	1.434 TL
- Belediyelerden Alacaklar	:	24.245 TL
<b>4-Diğer Kamu Kuruluşları</b>	:	<b>353.754 TL</b>
- İcra Müdürlükleri	:	353.754 TL
<b>5-Yurt İçi Özel Şahıslar</b>	:	<b>124.482 TL</b>
- Muhtelif Şahıslar	:	124.482 TL
<b>6-Yurt İçi Tüzel Şahıslar</b>	:	<b>7.189 TL</b>
-Özel Bankalar	:	7.189 TL

Genel Bütçeli Kuruluşlardan Alacaklar : Bu hesapta bulunan 1.897.232 TL nin tamamı Genel Müdürlüğümüzün hesaplarında olup 2010yılına ait budama projesi giderlerinden personel ve malzeme giderleri olup Tarım ve Köyişleri Bakanlığından olan alacaklardır.

Hazineden Alacaklar : Bu hesapta bulunan 885.315 TL nin tamamı 5084 Sayılı Yatırımların ve İstihdam Teşviki ile Bazı kanunlarda Değişiklik Yapılması Hakkında Kanun uyarınca enerji desteği teşviki olarak hazineden olan alacağımızdır.

Gelir İdaresi Başkanlığından Alacaklar :Bu hesapta bulunan 425.854 TL nin ;

1) Vergi Dairelerinden Alacaklar ; 425.854 TL olup, 363.771 TL'si Memur İşçi AĞI , 62.083 TL'si banka mevduat faizlerinin gelir vergisi ve peşin ödenen stopaj vergisi alacağıdır.

2) Sosyal Güvenlik Kurumundan Alacaklar ; 4.071 TL olup, emekl Sandığı ve Sosyal Güvenlik Kurumlarına ve sehven fazla ödemelerden doğan alacaklarımızdır.

3) Kamu Kuruluşlardan Alacaklar 25.719 TL.den. 1.434 TL T.C.Ziraat Bankası ,24 245 TL sı Belediyelerden Alacaklar olup, Güneysu Çay Fabrikası 12.592 TL ve Ulucami Çay Fabrikası 11.545 TL Güneysu Belediyesinin haczen tahsil edilen cezanın mahkeme sonucu dolayı doğan alacağımız ve 108 TL Hopa Belediyesinden su bedeli alacağımızdır.

4) İcra Müdürlüklerinden Alacaklar ; 353.754 TL olup, Genel Müdürlüğümüzün İstanbul 13. İcra Müdürlüğünden 182.482 TL, Rize 1. İcra Müdürlüğünden 171.272 TL alacağıdır.

**5-Yurt İçi Özel Şahıslar Alacaklar :Bu hesapta bulunan 124.482 TL nin ;**

Bu alacaklardan 53.918 TL'si Ankara Ürt.Müd ve100. Yıl Paketleme Fabrikasının nakije firmalarından Hurda Kraf torba satışı dan doğan alacak, 164 TL'si muhtelif yemek. Gümrük Zimmeti; 400 TL .si Fazla Ödenen Kidem Taz.27.507 TL Muht.Vekalet Üc; 5.577 TL.İstifa eden Memur Üc; 1.327 TL. dır.Maaş ve İk.33.690. Tl.ve 1.899 TL side muhtelif alacaklardan oluşmaktadır.

**6-Yur İçi Tüzel Kşiler: 7.189**

Özel Bankalardan Akbank-Garanti Bankası-İş Bankasından 7.189 TL alacaklarımızdır

**Dc) Şüpheli Diğer Alacaklar**

Bu hesaplarda yer alan 535.358 TL olup, 172.951 TL'si Personelden Şüpheli Alacaklar , 362.407 TL'si Diğer Çeşitli Şüpheli Alacaklardan dava konusu olmuş ve tahsili şüpheli hale gelmiş alacakların tutarıdır.

1)Personelden Şüpheli Alacaklar ; Bu hesapta bulunan yıl sonu bakiyesi 172.951 TL olup, 41.106 TL'si 1999-2004 Yılları arası eksik ödenen sosyal yardım zammı gecikme fazinden doğan zimmet, 13.689 TL'si Ziya Hacıosmanoğlu iş kazasından dolayı zimmet, 8.437 TL'si Dursunali Yağcı teftiş sonucu zimmet, 98.321 Zihniderin Çay Fabrikası hasan rakıcı Para Zimmeti ,2.295 Tl si Zihniderin Çay fabrikası Reaktif enerji bedeli,1.356 TL si ise Muratlı Çay Fabrikası Yaş çay Zimmeti,4.647 TL Recep Azman teftiş zimmeti,Sultan Mert 3.100 TL sı Teftiş zimmeti olup yargıya intikal etmiş ve şüpheli hale gelmiş alacaklardır.

2)Diğer Çeşitli Şüpheli alacaklar ; Bu hesapta bulunan yıl sonu bakiyesi 362.407 TL olup, 55.423 TL'si Cumhuriyet Çay Fabrikasında yapılan ambar binası nedeniyle Gündoğdu Belediyesine ödenen cezanın sorumlusu NejatUral, İhsan Mahmutoğlu'na zimmet, 38.600 TL'si Kayseri Pazarlama Bölge Müdürlüğünün SSK ödenen ceza, 2.937 TL sı Sarp Gümrüğü, 26.016 TL si 1999-2004 Yılları arası eksik ödenen Sosyal Yardım zammı Gecikme faizi, 20.880 TL'si İzmir Pazarlama Bölge Müdürlüğünün paketli çay noksanlığından doğan zimmet Ardeşen Çay Fabrikası Çöp Atık Bedeli Cezası 23.809 TL , 20.801 TL 'si Azaklı Çay Fabrikası Çöp atık bedeli, 9.398 TL sı Çiftlik Çay Fab.SGK.nın carı hesaptan İcra tahsili, 83.597 TL si Vergi Dairesinden alacaklar,4.808 TL İstanbul Paz.Bölge Müdürlüğü Hurda Kraft Torba bedeli, 27.133 TL'si Samsun Paz.Böl.Müd.Hazine arazısı Ecrimsil bedeli, 33.358 TL.sı Rize Paz.Müd.Zehirler Gıda Pak.Çay bedeli alacağı , 15.647 Tl 'sı Muhtelif diğer alacaklarımız olup, yargıya intikal etmiş

**Dd) Şüpheli Diğer Alacaklar Karşılığı (-)**

Bu hesapta görülen 535.358 TL 'nin tamamı Şüpheli Diğer Alacaklar için ayrılan karşılığı göstermektedir.

**E- STOKLAR**

Stoklar	Önceki dönem	Cari dönem	Fa
	(2009 Yılı)	(2010Yılı)	
	TL	TL	
-İlk madde ve malzeme	21.141.550	15.293.269	(5.848.281)
Yarı mamül ve mamüller	583.914.778	505.467.947	(78.446.831)
-Diğer stoklar	860	1.666	806
<b>Toplam</b>	<b>605.057.188</b>	<b>520.762.882</b>	<b>(84.294.306)</b>

Teşekkülümüzün bilançosunda görüleceği üzere, 2010 yılı sonu itibariyle me tutarı tüm varlıkların % 54'ünü, sadece mamul stokları ise % 53'ünü oluşturmaktadır

**F- GELECEK AYLARA AİT GİD.VE GELİR TAHAKKUKLARI****Fa)Gelecek Aylara Ait Giderler**

1.944.149 TL olup bu tutarın 1.672.501 TL. si peşin ödenen 14 günlük Me 10.176 TL si 2010 yılı kanuni defter noter tasdik giderleri, 3 TL peşin Posta Kutusu si zorunlu trafik fennı muayene gderleri ve 204.771 TL si Ticaret Sicil beyanname giderler

**G- DİĞER DÖNEN VARLIKLAR**

Ga)- Diğer Katma Değer Vergisi	413.010 TL
Gb)- İş Avansları	555 TL
Gc)-Personel Avansları	12.976 TL
Gd)-Sayım ve Tesellüm Noksanlığı	469.040 TL
<b>TOPLAM</b>	<b>895.581 TL</b>

**II- DURAN VARLIKLAR****A- Ticari Alacaklar**

Aa) Mahalli İdareler	2.337 TL
Ab) Kamu İşletmeleri	78.899 TL
Ac) Yurt İçi Tüzel Şahıslar	161.354 TL
<b>TOPLAM</b>	<b>242.590 TL</b>

**B- Mali Duran Varlıklar**

Bu hesapta görülen 644.670 TL Teşekkülün tek iştiraki bulunan Çaysan Çay Entegre Sanayi A.Ş'deki asıl sermaye iştiraki tutarıdır.

**C-Maddi Duran Varlıklar**

Maddi duran varlıklar	2009 'dan Devir TL	2010 Yılında	
		Giren TL	Çıkan TL
Arazi ve arsalar	597.627	26.761	277.774
Yeraltı ve yerüstü düz.	18.255.576	6.350.654	4.753.329
Binalar	174.405.155	20.132.143	17.565.480
Tesis makine ve cihazlar	218.504.045	138.812.792	137.334.803
Taşıtlar	3.295.986	1.218.861	1.212.172
Demirbaşlar	15.000.220	7.458.647	8.557.688
Diğer maddi duran varlıklar.	657.525	1.110	407.154
Toplam (brüt)	430.716.134	174.000.968	170.108.400
Birikmiş amortismanlar ( - )	321.160.371	20.278.779	12.616.989
Toplam (net)	109.555.763		
Yapılmakta olan yatırımlar	1.404.853	4.705.621	5.545.132
Yatırımlar avansları	851.062	3.142	854.204
Yatırımlar toplamı	2.255.915		
Genel toplam	111.811.678		

Yapılmakta olan yatırım hesabından 2010 yılında 5.123.217 TL fiziki gerçekte



rk
%
(28)
(13)
94
(14)

evcut stokların

:

mur ücret gideri,  
kira, 18.589 TL  
giderleri ve diğer

Doğu Karadeniz

2011 'e Devir TL
346.614
19.852.901
176.971.818
219.982.034
3.302.675
13.901.179
251.481
434.608.702
328.822.161
105.786.541
565.342
565.342
106.351.883

şme yapılmış,

Maddi Duran Varlıkların Yıl İindeki Giriş ve Çıkışları ařağıda belirtilmiřtir.

**YIL İİNDE GİRİŞLER**

	<b><u>TL</u></b>
Yurt İi Piyasasından Alımlar	474.479
Üretim İřçiliğı	7.026
Kuruluř Üretimi	132.731
Bağıř	22.163
Sayım Fazlası	144.020
Malzeme Stoklarından	3.672.612
İřletmelerden	579.532
258 Hesaptan	5.027.500
264 Hesap	61.210
267 Hesap	12.530
Hesaplar Arası Nakil	168.575.928
<b>TOPLAM</b>	<b>178.709.731</b>

**YIL İİNDE ÇIKIŞLAR**

	<b><u>TL</u></b>
İřletmeler Arası	579.532
Ambara İade	854.204
Terkin	1.273.341
Maddi Olmayan Duran Varlıklara Giden	168.683
Özel Maliyet	13.817
Demirbařlara	5.027.500
Satılan	14.734
Hesaplar Arası Nakil	168.575.928
<b>TOPLAM</b>	<b>176.507.739</b>

Birikiř Amortismanlar	2009'dan Devir TL	2010 Yılında		2011'a Devir TL
		Giren TL	Çıkan TL	
Yer altı ve yerüstü düzenleri	12.290.282	3.044.063	1.240.741	14.093.604
Binalar	100.468.171	7.088.274	1.993.523	105.562.922
Tesis makine ve cihazlar	192.358.436	7.123.589	5.613.159	193.868.866
Tařıtlar	3.276.233	92.165	69.648	3.298.750
Demirbařlar	12.348.814	2.833.212	3.359.454	11.822.572
Diđer maddi duran varlıklar	418.435	97.476	340.464	175.447
<b>Toplam</b>	<b>321.160.371</b>	<b>20.278.779</b>	<b>12.616.989</b>	<b>328.822.161</b>

Maddi duran varlıkların edinme bedeli ile birikmiş amortisman tutarı ve net değerleri hesap grupları itibariyle aşağıdaki tabloda gösterilmiştir.

MADDİ DURAN VARLIKLAR	Edinme Değeri TL	Birikmiş Amortismanlar		Net Değer TL
		TL	Edinme Değerine Göre %	
Arazi ve arsalar	346.614			346.614
Yer altı ve yer üstü düzenleri	19.852.901	14.093.604	71	5.759.297
Binalar	176.971.818	105.562.922	60	71.408.896
Tesisler makineler ve cihazlar	219.982.034	193.868.867	88	26.113.167
Taşıtlar	3.302.675	3.298.751	100	3.924
Döşeme ve demirbaşlar	13.901.179	11.822.572	85	2.078.607
Diğer maddi duran varlıklar	251.482	175.446	70	76.036
Ara toplam	434.608.703	328.822.162	76	105.786.541
Yapılmakta olan yatırımlar (Yatırım avansları dahil)	565.342			
2010 Yılı Toplamı	435.174.045	328.822.162	76	106.351.883
2009 Yılı Toplamı	432.972.052	321.160.371	74	111.811.681
Fark	2.201.993	7.661.791		(5.459.798)

Kuruluşumuzun birikmiş amortismanları tutarı 328.822.162 TL olup sabit kıymetlerin %76'nü ifa etmiştir.

Yıl içindeki girişlerin; 8.366.702 TL si gider, 601.229 TL si zarar kaydı yapılmak suretiyle, 111.938 TL si birimler arası nakil ve 11.186.650 TL si de hesaplar arasındaki giriş-çıkış Amortismanlarından girişlerden oluşmuştur.

Yıl içindeki çıkışların ise, 1.228.606 TL si terkin edilen, 111.938 TL si birimler arası nakil ve 11.186.650 TL si hesaplar arasındaki giriş-çıkışlar, 82.694 TL side 268 hesaba giden Amortismanlardan oluşmuştur. oluşmuştur.

#### HAKLAR

Maddi olmayan duran varlıkların edinme bedeli ile yıl içindeki hareketleri ve yıl sonu tutarları işletmeler itibariyle aşağıdaki tabloda gösterilmiştir.

İŞLETMELER	2009 Yılından Devir	2010		Dönem Sonu TL
		Girişler	Çıkışlar	
İstanbul Çay Paketleme Fab.	1.595.089			1.595.089
<b>Toplam</b>	<b>1.595.089</b>			<b>1.595.089</b>

#### HAKLARIN AMORTİSMANI

Kuruluşumuzdaki maddi olmayan duran varlıkların yıl sonu edinme bedelleri birikmiş amortisman ve oranları ile net bedellerinin, işletmeler arasındaki dağılımı ve toplamı aşağıdaki tabloda gösterilmiştir.

İŞLETMELER	EDİNME BEDELİ	AMORTİSMANLAR	NET DEĞER
İstanbul Çay Paketleme Fab.	1.595.089	718.621	876.468

#### ÖZEL MALİYET

İŞLETMELER	2009 Yılından Devir	2010		Dönem Sonu TL
		Girişler	Çıkışlar	
Hemşin Çay Fabrikası	3.540.563	333.683	381.076	3.493.170
<b>Toplam</b>	<b>3.540.563</b>	<b>333.683</b>	<b>381.076</b>	<b>3.493.170</b>

Bu hesap ta bulunan özel maliyetin Pazar İlçesinde kurulan Hemşin Çay Fabrikasının 49 yıllığına kiralama bedeli ve amortismanıdır.

İŞLETMELER	EDİNME BEDELİ	AMORTİSMANLAR	NET DEĞER
Hemşin Çay Fabrikası	3.493.170	145.552	3.347.618

#### MADDİ OLMAYAN DURAN VARLIKLAR

Bu hesapta yer alan 4.632.309TL nin; 889.747 si İstanbul/Büyükdere mevkiindeki Çay Paketleme Fabrikası ile Pazarlama Bölge Müdürlüğü'nün bulunduğu ve mülkiyeti TEKEL Genel Müdürlüğüne ait arazinin intifa hakkına, 3.347.618 TL. ise Pazar İlçesinde kurulan Hemşin Çay Fabrikasına ait , 163.034 TL side bilgisayar paket programının net tutarına aittir.

Maddi olmayan duran varlıkların 2009 yılından devreden edinme değeri 1.991.914 TL olup, 2010 yılında 81.900 TL Bilgisayar paket programından, 86.783 TL 255 hesaptan giriş apılarak 2.163.597 TL ye çıkarılmış ve bununda 1.983.500 TL side itfa edilerek itfa oranı % 92 e yükseltilmiştir.

Pasif	Önceki Dönem (2009 YILI)		Cari Dönem (2010 YILI)		Fark
	TL	%	TL	%	TL
I- Kısa Vadeli Yab.Kaynaklar					
A- Mali Borçlar	157.300.000	17	219.100.000	23	61.800.000
B- Ticari Borçlar	109.465.948	12	108.011.034	11	(1.454.914)
C- Diğer Borçlar	12.100.742	1	13.889.426	1	1.788.684
D- Alınan Avanslar	158.252	0	7.636	0	(150.616)
E-Yıl.Yayg. İnş.ve On.Haked.					
F-Ödenecek Vergi ve Diğ. Yük.	19.457.798	2	23.047.845	2	3.590.047
G- Borç ve Diğer Karşılıkları	1.334.342	0	1.268.204	0	(66.138)
H-Gel.Aylara Ait Gel.ve Gid.Tahakk.	6.994.918	1	9.759.327	1	2.764.409
Yasal Yüküm. Karşılığı					-
I-Kısa Vadeli Diğ. Kaynaklar	675.258	0	413.010	0	(262.248)
<b>Toplam (I)</b>	<b>307.487.258</b>	<b>33</b>	<b>375.496.482</b>	<b>39</b>	<b>68.009.224</b>
II- Uzun Vadeli Yab.Kaynaklar					
A- Mali Borçlar					-
B- Ticari Borçlar					-
C- Diğer Borçlar					-
D- Alınan Avanslar					-
E- Borç ve Gider Karşılıkları	35.032.190	4	38.010.653	4	2.978.463
F-Gel.Yıl.Ait.Gel.ve Gid.Tah.					-
G- Diğ. Uzun Vade.Yab.Kay.					-
<b>Toplam (II)</b>	<b>35.032.190</b>	<b>4</b>	<b>38.010.653</b>	<b>4</b>	<b>2.978.463</b>
<b>Toplam (I+II)</b>	<b>342.519.448</b>	<b>37</b>	<b>413.507.135</b>	<b>43</b>	<b>70.987.687</b>
III- Öz Kaynaklar					
A- Ödenmiş Sermaye	590.181.018	64	594.413.000	61	4.231.982
B- Sermaye Yedekleri					-
C-Kar Yedekleri	124.634.395	14	124.634.395	13	-
D- Geçmiş Yıllar Karları					-
E- Geçmiş Yıllar Zararları (-)	115.055.196	13	138.263.852	14	23.208.656
F- Dönem Net Kar / Zararı	23.208.655	3	26.991.206	3	3.782.551
<b>Toplam (III)</b>	<b>576.551.562</b>	<b>63</b>	<b>553.792.337</b>	<b>57</b>	<b>22.759.225</b>
<b>Genel Toplam (I+II+III)</b>	<b>919.071.010</b>	<b>100</b>	<b>967.299.472</b>	<b>100</b>	<b>93.746.912</b>
Nazım Hesaplar	175.302.580		276.453.879		101.151.299

## 1 - KISA VADELİ YABANCI KAYNAKLAR

Tüm kaynakların %26'sını kısa vadeli yabancı kaynaklar oluşturmaktadır.,  
Kısa vadeli yabancı kaynakların ayrıntısı aşağıda belirtilmiştir.

### A-MALİ BORÇLAR :

Mali Borçlar	Önceki Dönem (2009 Yılı) TL	Cari Dönem (2010 Yılı) TL	Fark TL
Aa)Banka Kredileri	157.300.000,00	219.100.000,00	61.800.000,00
<b>Toplam (Aa)</b>	<b>157.300.000,00</b>	<b>219.100.000,00</b>	<b>61.800.000,00</b>
Ab)Diğer Mali Borçlar			
<b>Genel Toplam</b>	<b>157.300.000,00</b>	<b>219.100.000,00</b>	<b>61.800.000,00</b>

#### Aa) Diğer Mali Borçlar

Mali borçların 72.200.000 - TL'si T.C.Ziraat Bankasından, 32.200.000 -TL'si T.İş Bankasından, 59.600.000 -TL'si T.Vakıflar Bankasından, 7.400.000 -TL'si Halkbankasından, 47.700.000 - TL'siAsya Katılım Bankasından spot kredi, olarak 2011 yılına devretmiştir.

#### B- Ticari Borçlar

Teşekkülümüzün 2010 yılı sonu itibariyle mevcut **109.465.947,98 TL** tutarında ticari borçlarının ayrıntısı geçen yılın rakamlarıyla karşılaştırmalı olarak aşağıda gösterilmiştir.

Ticari Borçlar	Önceki Dönem (2009 Yılı) TL	Cari Dönem (2010 Yılı) TL	Fark TL
Ba) Satıcılar	754.980,79	1.497.480,02	742.499,23
Bb) Alınan Depozito ve Teminat	421.654,68	1.054.935,75	633.281,07
Bc) Diğer Ticari Borçlar	108.289.312,51	105.458.618,52	-2.830.693,99
<b>Toplam</b>	<b>109.465.947,98</b>	<b>108.011.034,29</b>	<b>-1.454.913,69</b>

Teşekkülümüzün ticari borçları geçen yıla göre % 01 oranında düşmüştür.

#### Satıcılar

Hizmet Bedeli KDV Farkı 1.497.480,02

Alınan Depozito ve Teminatlar **1.054.935,75 TL** olup kişi ve özel kuruluşlardan alınmıştır.

Diğer Ticari Borçların **104.841.701,07 TL** si yaş çay yaprağı bedelinden, 86.126,46.-TL si budama tazminatı bedelinden, 530.731,17.-TL si destekleme primi ödemelerinden müstahsillere olan borçlar ve 59,82.-TL ise bayi fazla ödemesinden emanettir.

**C –Diğer Borçlar**

Bu hesapta yer alan 13.889.426 TL ayrıntısı aşağıda belirtilmiştir.  
Personele ait devreden emanetlerdir. 70.784 TL

Memur Tedavi Hastane ve Eczaneler,Kırarlık araç,Kuru Çay nakliye,Telefon ,faks,iaşe malzeme ödemelerinden oluşmaktadır. 13.818.642 TL

**D- Alınan Avanslar**

Mersin Pazarlama Bölge Müdürlüğü : 16 TL  
İstanbul Pazarlama ve Üretim Bölge Müdürlüğü : 7.620 TL

**F- Ödenecek Vergi ve Diğer Yükümlülükler**

Teşekkülümüzün mükellef ve sorumlu olarak ödeyeceği vergi, kesinti, sigorta primi ve sendika aidatı vb. nin ayrıntısı aşağıdaki çizelgede gösterilmiştir.

Ödenecek vergi ve diğer Yükümlülükler	Kuruluşa Ait TL	Personele Ait TL	Üçüncü Kişilere Ait TL	Toplam TL
A-Ödenecek vergi ve fonlar:				
-Gelir vergisi		2.210.916	38.499	2.249.415
-Damga vergisi	2.067	80.379	153.311	235.757
-Katma değer vergisi	16.343.813			16.343.813
<b>Toplam (A)</b>	<b>16.345.880</b>	<b>2.291.295</b>	<b>191.810</b>	<b>18.828.985</b>
B-Ödenecek sosyal güvenlik kest.				
Emekli Sandığı İşveren Payı				
Emekli Sandığı İştirakçi Payı				
-Sosyal Güvenlik Kurumu	2.369.287	1.147.644		3.516.931
-İş Kurumu (İşsizlik sig)	164.277	82.139		246.416
-Üreticiden Kes.Bağ-Kur Primi			1	1
<b>Toplam (B)</b>	<b>2.533.564</b>	<b>1.229.783</b>	<b>1</b>	<b>3.763.348</b>
C-Vadesi geçmiş ve ertelenmiş vergi ve diğer yükümlülükler				
-Gelir vergisi				
-Damga vergisi				
-Sosyal Sig. Kurumu				
-SSK kes. gecikme zammı				
<b>Toplam (C)</b>				
D-Ödenecek diğer yükümlülükler		25.510	430.002	455.512
<b>Genel toplam</b>	<b>18.879.444</b>	<b>3.546.588</b>	<b>621.813</b>	<b>23.047.845</b>

Teşekkülümüzün, gerek mükellef gerekse sorumlu olarak ödemesi gereken vergi ve diğer yükümlülüklerin tutarı 23.047.845 TL dir.

Ödenecek bu yükümlülüklerin %81'i tutarında 18.879.444 TL kısmı doğrudan teşekkülümüze ait mükellefiyet olup kalan %19 'u oranında 4.168.401 TL tutarı ise personel ve üçüncü kişilerden tahsil edilip ilgili yerlere ödenecek yükümlülüklerdir.

Ödenecek vergi ve fonlarda teşekkülün gelir,damga,katma değer vergisini oluşturmaktadır.

Ödenecek sosyal güvenlik kesintisi olarak sosyal sigorta primi, işsizlik sigortası kesintisi olarak ödenecek yükümlülüklerdir.

Ödenecek diğer yükümlülüklerde icra ,sendika aidatları, üretici kooperatif ,köy imece ve yardım kesinti tutarlarına aittir.

### G- Borç ve Gider Karşılıkları

Bu hesabın kalıntısını oluşturan 1.268.203,79 TL'nin tamamı 2011 yılında emekli olacakları düşünülen işçilerimizin kıdem tazminatı karşılık bedelidir.

### H- Gelecek Aylara Ait Gelir ve Gider Tah. Ve Yasal Yükümlülük Karşılıkları

Bu hesap grubu içinde cari dönemde ödenen ancak gelecek aylara ait giderler ile faaliyet dönemine ait olup ödenmesi gelecek aylarda yapılacak gider tahakkukları izlenmektedir.

Bu hesapların yıl sonu kalıntısını oluşturan 9.759.327,17 TL 'nin ayrıntısı aşağıda belirtilmiştir.

Gelecek Aylara Ait Gelirler	678.285,84	TL
15 Aralık- 31 Aralık 2009 dönemine ait işçi ücret tahakkukları	6.429.937,03	"
Stajyer öğrenci (Mesleki Kurs) tahakkuku	17.669,01	"
İşçi harcırahı ve memur ücret tahakkukları olarak	20.320,55	"
İşçi Giyim Yardımı	17.260,87	"
Sözleş.Dok.Ücreti	6.384,48	"
Faiz Tahakkukları	1.994.960,53	"
İşçi İkramiye Tahakkukları	3.227,60	"
İşçi SSK Pirim İptali	2.180,81	"
Doğalgaz	33.762,85	"
Su	4.820,68	"
Elektrik	12.692,47	"
Kuru Çay Nakliye	112.018,72	"
İş Aksı Askıda Olan İşçilerin GSS	425.805,73	"
<b>TOPLAM</b>	<b>9.759.327,17</b>	<b>"</b>

### I –Kısa Vadeli Diğer Yabancı Kaynaklar

Bu hesapta görülen 413.009,77 TL ihraç kaydı satışları ile ilgili terkin yada mahsup edilecek Katma Değer Vergisidir.

### II- UZUN VADELİ YABANCI KAYNAKLAR

#### E –Borç ve Gider Karşılıkları

Yıl sonu itibari ile bu hesapta yer alan 38.010.652.75 TL'nin ayrıntısı aşağıda belirtilmiştir.

İşçilerin kıdem tazminatı karşılığının uzun vadeli hesapta tahakkuk edip biriken: 16.732.460,25 TL ile geçmiş yıllardan ve yıl içinde tahakkuk eden dahili sigorta fonu olarak 21.278.192,50 TL oluşmaktadır.

**SERMAYE HAREKETİ**  
**TEŞEKKÜLÜMÜZÜN SERMAYE HAREKET TABLOSU**

				(TL)
KURULUŞ SERMAYESİ	TARİH	KARAR NOSU	ARTIŞ TUTARI	TOPLAM SERMAYE
1.000,00	17.5.1973	7/6396 BKK	1.000	2.000
2.000,00	20.1.1975	7/8238 BKK	750	2.750
2.750,00	12.10.1979	7/8238 BKK	7.250	10.000
10.000,00	10.10.1983	112 K.H.K	20.000	30.000
30.000,00	11.5.1987	9718 YKK	70.000	100.000
100.000,00	17.11.1988	98/10 YKK	100.000	200.000
200.000,00	29.12.1989	89/T-145 YKK	200.000	400.000
400.000,00	10.9.1991	91/T-80 YKK	400.000	800.000
800.000,00	27.4.1992	92/T-31 YKK	300.000	1.100.000
1.100.000,00	6.9.1993	93/T-57 YKK	2.900.000	4.000.000
4.000.000,00	25.7.1994	94/T-58 YKK	2.000.000	6.000.000
6.000.000,00	6.2.1996	96/T-15 YKK	4.000.000	10.000.000
10.000.000,00	30.10.1997	97/T-63 YKK	55.000.000	65.000.000
65.000.000,00	3.12.1998	98/T-66 YPK	5.000.000	70.000.000
70.000.000,00	13.9.1999	99/T-38 YPK	30.000.000	100.000.000
100.000.000,00	2.11.2000	200/T-37 YPK	30.000.000	130.000.000
130.000.000,00	22.6.2001	2001/T-20 YPK	30.000.000	160.000.000
160.000.000,00	11.6.2002	2002/T-16 YPK	65.000.000	225.000.000
225.000.000,00	27.8.2003	2003/T-22 YPK	175.000.000	400.000.000
400.000.000,00	24.11.2003	2003/T-30 YPK	60.000.000	460.000.000
460.000.000,00	27.2.2004	2004/T-8 YPK	9.413.000	469.413.000
469.413.000,00	23.3.2009	2009/T-4 YPK	125.000.000	594.413.000
594.413.000,00	7.3.2011	2011/T-9 YPK	70.000.000	664.413.000

Teşekkülümüzün öz kaynakları geçen döneme göre %3,94 oranında azalarak , 553.792 BİN TL olmuştur. Tüm kaynakların.%63 'nün oluşturan öz kaynakların ayrıntısı aşağıda belirtilmiştir.

**A- Ödenmiş Sermaye**

Teşekkülümüzün 2004 yılında 469.413 BİN TL olan sermayesi 2009 yılında 125.000 BİN TL artarak 594.413 BİN TL 2010 yılına devreden ödenmeyen 4.232 Bin TL hazine tarafından ödenerek,bu sermayenin 594.413 BİN TL nın tamamı ödenmiştir.

**B- Kar Yedekleri**

Teşekkülümüzün geçmiş dönemden devreden 124.634 BİN TL olan yedekleri 2009 yılında ise 111.393 BİN TL Kanunen Zorunlu Yedekler 13.242 BİN TL si Özel Yedeklerden oluşmaktadır.

**C-Özel Fonlar**

Teşekkülümüzün Özel fonu bulunmamaktadır.

**D- Geçmiş Yıl Karları**

Teşekkülümüzün geçmiş dönemlerde oluşan karlardan bu hesapta kalan bir tutar bulunmamaktadır.

**E- Geçmiş Yıl Zararları**

Teşekkülümüzün geçmiş dönemlerden devreden gelen zarara tutarı 115.055 Bin TL iken geçen dönem 23.209 Bin TL dönem zararı sonucu geçmiş yıllar zararı olarak 2010 yılına geçmiş yıl zararı 138.264 Bin TL olarak devretmiştir.

**F- Dönem Net Zararı**

Teşekkülümüz 2010 yılı çalışma dönemini 26.991 BİN TL dönem zarar ile sonuçlandırmıştır.

**-Nazım Hesaplar**

Bilançoda yer alan 276.454 BİN TL tutarındaki nazım hesapların, 276.019 BİN TL si alınan teminat mektupları, 435 BİN TL si iz bedele verilmiş malzeme ve demirbaşlara aittir.



## FAALİYET DIŐI GELİR VE KARLAR

(TL)

GELİR UNSURLARI	YAŐ ÇAY FABRİKALARI	PAKETLEME FABRİKASI	GENEL MÜD. ARŐT.ANATAMIR	BÖLGE MÜDÜRLÜKLERİ	TOPLAM
<b>İřtiraklerden Temettü Gelirleri</b>					
-İřtiraklerden Temettü Geliri(ÇAYSAN)					
<b>Toplam</b>					
<b>Faiz Gelirleri</b>					
-Pers. Alınan Faizler (Teftiř Sonucu)	1.112				1.112
-Üçüncü Kiřiden Alınan Faiz	965			948.550	949.514
-Rize Serbest Bölge Alınan Faiz			13.099.991		13.099.991
-Muhtelif Bankalardan Alınan Faizler	149		413.348	389	413.886
-Resmi Dairelerden Alınan Faiz			2.377		2.377
<b>Toplam</b>	<b>2.226</b>		<b>13.515.716</b>	<b>948.939</b>	<b>14.466.881</b>
<b>Konusu Kalmayan Karřılıklar</b>					
-řüpheli Ticari Alacak Karř.İptal Karları	10.441		1.714		12.155
-řüpheli Diđer Alacak. Karř.İptal Karları	871.302	103.831	44.699	14.769	1.034.601
-Fondan ödenen 372-Kıd.Taz.					
<b>Toplam</b>	<b>881.743</b>	<b>103.831</b>	<b>46.414</b>	<b>14.769</b>	<b>1.046.757</b>
<b>Menkul Kıymet Satıř Karları</b>					
-Repo Geliri					
-Likit Fon Geliri					
<b>Toplam</b>					
<b>Kambiyo Kar ve Gelirleri</b>					
-Dövizden Alacak Kur Farkı Karı			327	143.449	143.777
<b>Toplam</b>			<b>327</b>	<b>143.449</b>	<b>143.777</b>
<b>Diđer Olađan Gelir ve Karlar</b>					
-Kira Geliri(Lođman)	308.937	15.535	523.240	183.734	1.031.446
-Kantin, Lokal, Yem. Sosyal Tesis Geliri	12.197		172.583	5.334	190.113
-Misafirhane Geliri			33.042	7.716	40.758
-Vinç ve Araç Kiralama Geliri	2.116				2.116
-řartname Bedeli	9.498	127	23.567	7.845	41.037
-Toprak Analiz Geliri			950		950
-Alınan Ceza ve Tazminat Gelirleri	70.353		67.757	2.150	140.259
-Hurda Satıř Geliri	324.641	306.265	4.928	66.768	702.603
-Çay Müzesi Gelirleri			112		112
-Cüzdan Satıř Bedeli	12.673				12.673
-Üretim Artıđı Satıř Geliri	13.036			5.420	18.456
-Kivi Satıř Geliri			11.232		11.232
-Nefaset Payı		20.299	4.653		24.952
-Uygun Olmayan Mamul Zimmeti	2.244				2.244
<b>Toplam</b>	<b>755.693</b>	<b>342.227</b>	<b>842.063</b>	<b>278.967</b>	<b>2.218.950</b>
<b>Önceki Dönem Gelir ve Karlar</b>					
-Personel, Emanet ve Fark Üc.	8.655	639	607	649	10.550
-Yař Çay ve Üçüncü Kiři Emanetleri	14.766				14.766
-S.S.K. Prim İptalinden	64.376				64.376
-Geçmiş Dönem Resmi Daireler	791.705		4.079		795.783
-Geçmiş Dönem Mahkeme Harcı			750.129		750.129
-İřçi Kıdem Tazminatı	64.797		103		64.900
-Rize Serbest Bölge Kira Geliri			1.662.090		1.662.090
-Geçmiş Dön.Ger.Ve Tüz.Kiři Karları	7.432		7.195	446	15.072
<b>Toplam</b>	<b>951.729</b>	<b>639</b>	<b>2.424.202</b>	<b>1.095</b>	<b>3.377.666</b>
<b>Olađan Dıřı Gelir ve Karlar</b>					
-Duran Varlık Satıř Karı	68.003				68.003
-İřtirak Huzur Hakkı			3.600		3.600
-Say.Faz.Geliri(yařçay tes.mlz.ve pak.çay)	1.012.048	16.190	159.221	55.322	1.242.782
-Depozito ve Teminatların İrat Kaydı	9.789		710	70	10.569
-Hizmet Komisyon Gelirleri	99.552				99.552
-Hesap Kúsurat Geliri	350	1		101	451
-Hasar Fazlası Tamirat Geliri					
-Kantar Tartı Ücreti	2.105			14.041	16.146
-Alınan Bađıř ve Yardımlar	30.081	1.150	1.690		32.921
-Memur Tedavi Katılım Payı	12.635	128	1.971	915	15.649
-Risbař (Serbest Bölge) Geliri			1.015.191		1.015.191
-Teřvik Nd. İle Terkin Ed.Enerji Des.	40.115				40.115
-Diđ.Ola.D.Gel.Ve Memur-Söz. Ted.					
<b>Toplam</b>	<b>1.274.677</b>	<b>17.469</b>	<b>1.182.383</b>	<b>70.450</b>	<b>2.544.979</b>
<b>GENEL TOPLAM</b>	<b>3.866.069</b>	<b>464.166</b>	<b>18.011.105</b>	<b>1.457.668</b>	<b>23.799.008</b>

## FAALİYET DIŐI GİDERLER ve ZARARLAR

(TL)

GİDER UNSURLARI	YAŐ ÇAY FABRİKALARI	PAKETLEME FABRİKALARI	GENEL MÜD. ARŐT.ANATAMIR	BÖLGE MÜDÜRLÜKLERİ	TOPLAM
<b>KarŐılık Giderleri</b>					
-Rize Serbest Bölge KarŐ.Gid.			16.503.836		16.503.836
-Őupheli Diđer Alacak KarŐ.Gid.	29.126			33.358	62.484
<b>Toplam</b>	<b>29.126</b>		<b>16.503.836</b>	<b>33.358</b>	<b>16.566.320</b>
<b>Kambiyo Zararları</b>					
-Kur Farkı			234	39.364	39.598
<b>Toplam</b>			<b>234</b>	<b>39.364</b>	<b>39.598</b>
<b>Diđer Olađan Gider ve Zararlar</b>					
-Lojman Yakıt Gideri	179.484	5.480	192.260	95.957	473.181
-Lojman Bakım Onarım Gideri	13.320		97.592	844	111.757
-Kantin,Lok.Yem.Sos.Tes.Gideri			173.641		173.641
-Misafirhane Gideri Gideri			3.499	3.176	6.675
-Çay Müzesi-Çay İçim Evi Gideri			4.423		4.423
-İŐ Akdı Askıda GGS İŐveren %12	6.024.714		2.296	1.474	6.028.484
-İŐ Akdı Askıda GSS D.Vergisi	7.150		165	179	7.494
-ÇalıŐan İŐçi GSS Ücretsiz İzinli	16.665	9.719	328	930	27.642
-ÇalıŐan İŐçi GSS Damga Vergisi	1.128	165	139	261	1.692
-ÇalıŐan Personele Öd. Faiz Gideri	4.359			20	4.379
- Lojman Sosyal Tesis Amortisman	143.971	344	106.451	179.007	429.773
<b>Toplam</b>	<b>6.390.791</b>	<b>15.708</b>	<b>580.794</b>	<b>281.848</b>	<b>7.269.141</b>
<b>Kısa Vadeli Borç.Gider</b>					
-Bankalara Ödenen Faiz			8.310.606		8.310.606
<b>Toplam</b>			<b>8.310.606</b>		<b>8.310.606</b>
<b>ÇalıŐmayan Kısım Giderleri</b>					
-Direkt İŐçilik Gideri (720)	10.210.681				10.210.681
-Genel Üretim Gid.(Amort.) (730)	171.457				171.457
-Genel Üretim Gid.(İŐçilik.) (730)					
-Alimyeri İŐçilik Gideri (710)	7.292.636				7.292.636
<b>Toplam</b>	<b>17.674.774</b>				<b>17.674.774</b>
<b>Önceki Dön.Gider ve Zararları</b>					
-İŐçi Kıd.Taz.Zarar Kaydı	13.340.440	1.210.951	700.094	264.861	15.516.346
-Sözl.Pers.Emekli İkrm.			1.654.667		1.654.667
-Memur Emekli İkramiyesi			712.967		712.967
-Geç.Yıll.Ait Gid.ve Zararlar	318.383		1.891.900	37.976	2.248.259
-Kanuni Defter Noter Gideri	2.001	28	30	344	2.403
-Fondan Öd.372 Kıd.Taz.Zar.	871.302	103.831	44.699	14.769	1.034.601
-İŐ Akdı As.İŐçi Emekli Yolluđu	20.000				20.000
<b>Toplam</b>	<b>14.552.126</b>	<b>1.314.810</b>	<b>5.004.357</b>	<b>317.950</b>	<b>21.189.243</b>
<b>Diđer.Olađan.DıŐı Gid.ve Zararlar</b>					
-Duran Varlık SatıŐ Zararı	7.634				7.634
-Elden Çık.Stok SatıŐ Zararı					
-Dođal Afet Sonucu OluŐan Zarar	254.827		9.630		264.457
-Mad.Dur.Varlıklar Terkını	25		44.691	18	44.735
-Hesap Kúsürat Gideri	422			36	458
-Teminat Mek.Komis.Gid.					
-TeŐvik Ned.Terkin Edilen Enerji	173				173
-Sayım Noksan Gideri	2.286.525				2.286.525
-Kan.Kes.Öd.Ceza(Verg.Dair.SSK)		5.600			5.600
<b>Toplam</b>	<b>2.549.606</b>	<b>5.600</b>	<b>54.321</b>	<b>54</b>	<b>2.609.581</b>
<b>GENEL TOPLAM</b>	<b>41.196.423</b>	<b>1.336.118</b>	<b>30.454.149</b>	<b>672.573</b>	<b>73.659.263</b>

HESAP İSMİ	1	2	3	4	5	6	7	8	9	10	11	12	13	14
	Program Ödenęi	2. Revize Program	Aktarma Ödenek	Ek Ödenek	Ödenęin Son Durumu	Yaş Çay Fabrikaları Toplamı	Peketlenme Fabrikaları Toplamı (Ankara ve İstanbul 710,720,730 Ton.)	Anatamir Fabrikası	6+7+8 Toplamı	Çay Araştırma Enstitüsü	Merkez Muhasebe Müdürlüğü	Pazarlama ve Bölgeleer Toplamı	10+11+12 Toplamı	GENEL TOPLAM (9+13)
<b>00 Direkt İlk Madde ve Malzeme Giderleri</b>	<b>1.456.498.000,00</b>	<b>1.565.516.500,00</b>	<b>-4.850.000,00</b>		<b>1.560.666.500,00</b>	<b>594.899.979,09</b>	<b>963.817.628,51</b>	<b>1.051.546,58</b>	<b>1.559.769.154,18</b>	<b>182.778,44</b>	<b>393.503,14</b>	<b>226.512,58</b>	<b>802.794,16</b>	<b>1.560.571.948,34</b>
<b>00.01 Direkt İlk Madde ve Malzeme Giderleri</b>	<b>1.350.700.000,00</b>	<b>1.455.551.500,00</b>	<b>310.000,00</b>		<b>1.455.861.500,00</b>	<b>523.678.959,57</b>	<b>932.105.760,03</b>		<b>1.455.784.719,60</b>					<b>1.455.784.719,60</b>
00.01.001 Yaş Çay Ürünü (Fabrikalar İçin)	493.075.410,00	521.098.880,00	185.000,00		521.283.880,00	521.277.003,67			521.277.003,67					521.277.003,67
00.01.002 Yeşil Çay Ürünü (Taşlıdere Çay Fab.)	108.390,00	827.370,00			827.370,00	827.363,64			827.363,64					827.363,64
00.01.003 Tasnıflı Yeşil Çay (Paketleme Fab)		1.520.000,00			1.520.000,00		1.518.561,00		1.518.561,00					1.518.561,00
00.01.004 Tasnıflı Kuru Çay (Pak. Fab. İçin)	856.900.000,00	929.000.000,00			929.000.000,00		928.932.827,03		928.932.827,03					928.932.827,03
00.01.005 Organik Yeşil Çay Ürünü (Taşlıdere Çay Fab.)		22.380,00			22.380,00	22.373,69			22.373,69					22.373,69
00.01.006 Tasnıflı Organik Kuru Çay (Pak. Fab. İçin)		1.560.500,00			1.560.500,00		1.560.415,00		1.560.415,00					1.560.415,00
00.01.007 Organik Yaş Çay (Hemşin Fab. İçin)	616.200,00	706.410,00	5.000,00		711.410,00	711.073,62			711.073,62					711.073,62
00.01.008 Tasnıflı Organik Yeşil Çay (Paketleme Fab.)		94.000,00			94.000,00		93.957,00		93.957,00					93.957,00
00.01.009 Organik Çay Destekleme Gideri (Hemşin Çay Fab.)		721.960,00	120.000,00		841.960,00	841.144,95			841.144,95					841.144,95
<b>00.02 Paketli Siyah Çay Üretim İlk Maddeleri</b>														
<b>00.03 Paketli Yeşil Çay Üretim İlk Maddeleri</b>														
<b>00.04 Endirekt Malzeme Giderleri</b>	<b>62.972.635,00</b>	<b>67.357.500,00</b>	<b>-3.608.850,00</b>		<b>63.748.650,00</b>	<b>62.951.071,33</b>	<b>183.614,11</b>	<b>215.650,53</b>	<b>63.350.335,97</b>	<b>88.856,80</b>	<b>132.924,27</b>	<b>162.092,01</b>	<b>383.873,08</b>	<b>63.734.209,05</b>
00.04.000 Kömür - Odun	23.685.500,00	25.330.650,00	-2.488.850,00		22.841.800,00	22.701.179,87	115.505,45	10.973,00	22.827.658,32	1.620,62		2.791,50	4.412,12	22.832.070,44
00.04.001 Fuel-Oil	38.111.565,00	41.000.000,00	-1.120.000,00		39.880.000,00	39.513.523,00		169.365,62	39.682.888,62	77.090,60		115.447,00	192.537,60	39.875.426,22
00.04.002 Akaryakıt (Mazot-Benzin)	925.550,00	884.250,00			884.250,00	627.263,64	49.678,70	20.862,65	697.804,99	10.145,58	132.520,67	43.751,56	186.417,81	884.222,80
00.04.003 Yağlar	193.350,00	100.800,00			100.800,00	90.497,80	5.018,22	4.704,53	100.220,55		403,60	101,95	505,55	100.726,10
00.04.004 Diğer İşletme Malzemesi	56.670,00	41.800,00			41.800,00	18.607,02	13.411,74	9.744,73	41.763,49					41.763,49
<b>00.05 Endirekt Malzeme Giderleri</b>	<b>2.499.017,00</b>	<b>2.141.050,00</b>	<b>-229.150,00</b>		<b>1.911.900,00</b>	<b>1.751.304,93</b>	<b>110.128,65</b>	<b>46.008,71</b>	<b>1.907.442,29</b>	<b>1.500,00</b>	<b>1.151,95</b>	<b>1.683,94</b>	<b>4.335,89</b>	<b>1.911.778,18</b>
00.05.500 Yedek Parçalar	2.163.350,00	2.000.000,00	-229.150,00		1.770.850,00	1.637.676,93	107.899,47	21.645,58	1.767.221,98	1.500,00	470,42	1.647,94	3.618,36	1.770.840,34
00.05.501 Küçük Alet ve Takımlar	128.147,00	46.500,00			46.500,00	41.072,85	1.572,38	3.119,96	45.765,19		681,53	10,00	691,53	46.456,72
00.05.502 Teçhizat	134.420,00	49.500,00			49.500,00	49.412,57	70,00		49.482,57					49.482,57
00.05.504 Elektrik Motoru	32.000,00	500,00			500,00	459,83	6,99		466,82					466,82
00.05.505 Elektrik Sarteri	41.100,00	44.550,00			44.550,00	22.682,75	579,81	21.243,17	44.505,73		26,00	26,00		44.531,73
<b>00.06 Muhtelif Malzeme Giderleri</b>	<b>40.326.348,00</b>	<b>40.466.450,00</b>	<b>-1.322.000,00</b>		<b>39.144.450,00</b>	<b>6.518.643,26</b>	<b>31.418.125,72</b>	<b>789.887,34</b>	<b>38.726.656,32</b>	<b>92.421,64</b>	<b>259.426,92</b>	<b>62.736,63</b>	<b>414.585,19</b>	<b>39.141.241,51</b>
00.06.600 Tamirat ve İnşaat Malzemeleri	3.988.737,00	3.000.000,00	-322.000,00		2.678.000,00	1.880.663,93	64.170,22	729.191,14	2.665.025,29	10.149,07	1.064,23	1.421,53	12.634,83	2.677.660,12
00.06.601 Kırtasiye ve Basılı Kağıt Malzemesi	293.395,00	179.800,00			179.800,00	136.929,42	18.625,78	2.946,70	158.501,90	2.511,22	6.364,70	12.416,07	21.291,99	179.793,89
00.06.602 Ambalaj Malzemeleri	34.300.836,00	36.000.000,00	-1.000.000,00		35.000.000,00	3.672.855,90	31.245.633,23	56,00	34.918.545,13		47.867,12	30.919,24	78.786,36	34.997.331,49
00.06.603 Gıda Malzemesi		18.200,00			18.200,00									18.171,23
00.06.605 Elektrik Malzemeleri	661.010,00	385.100,00			385.100,00	294.507,75	32.488,64	49.864,80	376.861,19	2.808,46	3.125,09	2.268,44	8.201,99	385.063,18
00.06.606 Laboratuvar Malzemeleri	418.025,00	215.450,00			215.450,00	157.179,71	9.811,32	3.804,74	170.795,77	41.964,44	2.664,01		44.628,45	215.424,22
00.06.607 Temizlik Malzemeleri	331.495,00	221.800,00			221.800,00	174.985,69	14.253,34	6.778,74	196.017,77	3.409,93	19.953,44	2.386,76	25.750,13	221.767,90
00.06.608 Döşeme ve Demirbaş Malzemeleri	80.200,00	209.500,00			209.500,00	70.752,29	8.845,65	2.738,67	82.336,61	2.455,96	120.244,14	4.422,95	127.123,05	209.459,66
00.06.609 Sair Muhtelif Malzemeler	252.650,00	236.600,00			236.600,00	130.768,57	24.297,54	3.506,55	158.572,66	10.951,33	58.144,19	8.901,64	77.997,16	236.569,82
<b>00.90 Ambalaj Malzemesi (Poşet) Üretimi Gideri</b>														
<b>01 İşçi Ücret ve Giderleri</b>	<b>271.603.000,00</b>	<b>265.730.000,00</b>	<b>-1.420.000,00</b>		<b>264.310.000,00</b>	<b>211.728.880,96</b>	<b>33.772.277,23</b>	<b>3.971.300,26</b>	<b>249.472.458,45</b>	<b>2.142.165,76</b>	<b>7.900.859,18</b>	<b>4.784.824,74</b>	<b>14.827.849,68</b>	<b>264.300.308,13</b>
<b>01.10 Brüt Ücretler</b>	<b>137.339.300,00</b>	<b>143.594.375,00</b>	<b>-1.420.000,00</b>		<b>142.174.375,00</b>	<b>114.071.909,23</b>	<b>18.141.204,80</b>	<b>2.028.782,30</b>	<b>134.241.896,33</b>	<b>1.143.922,46</b>	<b>4.231.503,83</b>	<b>2.547.530,42</b>	<b>7.922.956,71</b>	<b>142.164.853,04</b>
01.10.100 Esas Ücretler	112.274.400,00	115.648.735,00	-1.420.000,00		114.228.735,00	91.876.523,94	14.444.521,26	1.586.831,51	107.907.876,71	92.352,85	3.328.041,06	2.056.948,78	6.311.342,69	114.219.219,40
01.10.103 Fazla Çalışma Ücreti		3.600,00			3.600,00		159,00		159,00		1.130,02		1.130,02	1.289,02
01.10.104 Hafta Tatili ve Genel Tatil Ücreti	24.818.800,00	27.815.970,00			27.815.970,00	22.140.257,63	3.647.466,93	433.094,87	26.220.819,43	217.569,61	888.518,72	489.058,84	1.595.147,17	27.815.966,60
01.10.105 Yıllık İzin Ücreti (İzin Kullanmayanlar)	242.500,00	128.380,00			128.380,00	55.127,66	49.057,61	8.855,92	113.041,19		13.814,03	1.522,80	15.336,83	128.378,02
<b>01.11 Ücrete Bağlı Diğer Ödemeler</b>	<b>65.297.300,00</b>	<b>61.223.155,00</b>			<b>61.223.155,00</b>	<b>48.370.924,86</b>	<b>8.280.454,27</b>	<b>995.780,85</b>	<b>57.647.159,98</b>	<b>525.968,21</b>	<b>1.868.684,20</b>	<b>1.181.316,49</b>	<b>3.575.968,90</b>	<b>61.223.128,88</b>
01.11.110 Gece Çalışma Zammı	10.377.400,00	9.840.200,00			9.840.200,00	7.750.378,43	1.749.213,42	32.363,00	9.531.954,85	63.074,18	115.407,07	129.755,88	308.237,13	9.840.191,98
01.11.111 İşçi İkramiyesi	28.001.100,00	24.522.000,00			24.522.000,00	19.733.641,00	2.965.589,16	380.370,27	23.079.600,43	195.229,16	753.483,11	493.686,53	1.442.398,80	24.521.999,23
01.11.112 İşçi İlave Tedvii	20.048.380,00	20.248.380,00			20.248.380,00	16.362.596,84	2.357.058,29	353.805,00	19.073.460,13	162.050,27	651.100,39	361.765,55	1.174.916,21	20.248.376,34
01.11.113 İşçilere Verilen Taltif İkramiyesi														
01.11.114 Kademli İşçi Teşvik İkramiyesi	283.000,00	303.135,00			303.135,00	168.762,75	89.171,25	9.028,50	266.962,50	5.308,50	13.594,50	17.265,75	36.168,75	303.131,25
01.11.115 Tahmil Tahliye Ücretleri	20.800,00													
01.11.116 İşçilere Ödenen Ek Ödeme	118.100,00	80.980,00			80.980,00	80.976,46			80.976,46					80.976,46
01.11.117 İznili İşçi Ücretleri	6.415.700,00	6.228.460,00			6.228.460,00	4.274.569,38	1.119.422,15	220.214,08	5.614.205,61	100.306,10	335.099,13	178.842,78	614.248,01	6.228.453,62
<b>01.12 Kanun ve Statüye Bağlı Ödemeler</b>	<b>51.887.490,00</b>	<b>45.203.490,00</b>			<b>45.203.490,00</b>	<b>36.451.837,00</b>	<b>5.525.377,68</b>	<b>699.592,93</b>	<b>42.676.807,61</b>	<b>354.821,69</b>	<b>1.369.548,37</b>	<b>802.280,89</b>	<b>2.526.650,95</b>	<b>45.203.458,56</b>
01.12.120 SSK Primi İyeren Payı	32.734.900,00	25.811.160,00			25.811.160,00	20.893.533,04	3.100.659,48	395.834,49	24.390.027,01	198.354,93	761.916,51	460.855,83	1.421.127,27	25.811.154,28
01.12.122 İşçi Kadem Tazminatı	1.494.800,00	422.860,00			422.860,00	375.968,18	32.293,54	7.748,66	416.010,38	305,68	4.957,20	1.583,48	6.846,36	422.856,74
01.12.123 İşçi İhbar Tazminatı														
01.12.124 İşsizlik Sigorta Primi İyeren Hissesi	4.098.000,00	4.595.950,00			4.595.950,00	3.786.427,29	511.023,89	62.022,24	4.359.473,42	32.971,20	128.094,59	75.397,51		

HESAP İSMİ	1	2	3	4	5	6	7	8	9	10	11	12	13	14
	Program Ödeneği	2. Revize Program	Aktarma Ödenek	Ek Ödenek	Ödenenin Son Durumu	Yaş Çay Fabrikaları Toplamı	Peketleme Fabrikaları Toplamı (Ankara ve İstanbul 710+720+730 Ton.)	Anatamir Fabrikası	6+7+8 Toplamı	Çay Araştırma Enstitüsü	Merkez Muhasebe Müdürlüğü	Pazarlama ve Bölgeler Toplamı	10+11+12 Toplamı	GENEL TOPLAM (9+13)
01.13.139														
01.14	İşçilere Ödenen Km.Pirimi													
01.14.140	01.14 Eğitim ve Staj Giderleri													
01.14.141	İşçi Staj Giderleri													
01.14.142	İşçi Mesleki Kurs Giderleri	2.200,00			2.200,00	2.170,32			2.170,32					2.170,32
01.14.142	İşçi Seminer-Konferas Giderleri													
01.15	01.15 Sağlık Giderleri	68.800,00	53.760,00		53.760,00	44.911,26	4.468,30	342,00	49.721,56	612,00	1.799,49	1.600,43	4.011,92	53.733,48
01.15.150	İlaç Vs.Giderleri (Ambar Girişi Yapılmayan)	11.800,00	4.600,00		4.600,00	3.309,01	1.178,30		4.487,31		51,49	36,83	88,32	4.575,63
01.15.151	Dispanlere Ödenen Röntgen Ücreti	57.000,00	49.160,00		49.160,00	41.602,25	3.290,00	342,00	45.234,25	612,00	1.748,00	1.563,60	3.923,60	49.157,85
01.16	01.16 İşçi Yurtları	714.200,00	707.150,00		707.150,00	659.780,23	32.917,50	5.250,00	697.947,73	2.440,56	4.500,00	2.250,00	9.190,56	707.138,29
01.16.160	İşçi yurt içi yolluğu	271.500,00	298.400,00		298.400,00	285.530,34	11.167,50		296.697,84	1.690,56			1.690,56	298.388,40
01.16.162	İşçi Emekli Yollukları	442.700,00	408.750,00		408.750,00	374.249,89	21.750,00	5.250,00	401.249,89	750,00	4.500,00	2.250,00	7.500,00	408.749,89
01.19	01.19 Diğer Çeşitli İşçi Giderleri	7.400,00	3.385,00		3.385,00	2.266,22	602,40	143,43	3.012,05	114,74	200,80	57,38	372,92	3.384,97
01.19.190	Paketli Çay (Toplu Sözleşme Gereği)	7.400,00	3.385,00		3.385,00	2.266,22	602,40	143,43	3.012,05	114,74	200,80	57,38	372,92	3.384,97
01.19.191	İşçi Bulma Kurumu													
02	02 Memur Ücret ve Giderleri	44.781.000,00	47.053.000,00	-1.800.000,00	45.253.000,00	31.429.057,45	1.516.601,65	627.181,41	33.572.840,51	627.462,30	8.178.061,14	2.868.130,03	11.673.653,47	45.246.493,98
02.20	02.20 Memur Ücretleri	14.522.900,00	15.973.175,00	-1.800.000,00	14.173.175,00	8.767.939,83	495.523,84	166.689,52	9.430.153,19	214.906,94	3.307.034,45	1.214.808,91	4.736.750,30	14.166.903,49
02.20.200	Esas Ücretleri	6.787.100,00	7.940.735,00	-1.800.000,00	6.140.735,00	3.812.151,24	220.340,45	69.952,01	4.102.443,70	90.700,58	1.441.433,90	499.921,36	2.032.055,84	6.134.499,54
02.20.201	Fazla Çalışma Ücreti													
02.20.202	İş Güç. İş Riski Termininde Güçlük Zammı	131.500,00	154.850,00		154.850,00	102.890,53	3.830,43	2.164,68	108.885,64	4.468,95	26.668,33	14.821,07	45.958,35	154.843,99
02.20.203	Mali Sorumluluk Tazminatı													
02.20.204	Ek Tazminat	2.992.100,00	3.013.800,00		3.013.800,00	1.880.104,77	105.319,49	37.295,20	2.022.719,46	44.485,35	672.874,91	273.698,63	991.058,89	3.013.778,35
02.20.205	Vekalet Ücreti													
02.20.206	Özel Hizmet Tazminatı	4.534.300,00	4.765.980,00		4.765.980,00	2.972.793,29	166.033,47	57.277,63	3.196.104,39	75.252,06	1.068.247,32	426.367,85	1.569.867,23	4.765.971,62
02.20.207	Mahrumiyet Yeri Ödeneği		100,00											
02.20.208	Yönetim Kurulu Üyesi (Kurum içi)	77.800,00	97.810,00		97.810,00						97.809,99		97.809,99	97.809,99
02.20.209	Olağan Üstü Hal Tazminatı													
02.21	02.21 Ek Memur Ücretleri	286.400,00	276.840,00		276.840,00	5.911,31			5.911,31		270.887,06		270.887,06	276.798,37
02.21.210	Yabancı Dil Tazminatı													
02.21.211	Lojman Tazminatı													
02.21.212	Makam Tazminatı	45.200,00	51.420,00		51.420,00	1.402,02			1.402,02		50.016,53		50.016,53	51.418,55
02.21.213	Yönetim Kurulu Üyesi Ücreti (Kurum Dışı)	67.400,00	74.750,00		74.750,00						74.721,07		74.721,07	74.721,07
02.21.214	Ek Ödeme Hesabı		1.500,00											
02.21.215	Devlet Sendika Katkısı		43.200,00											
02.21.216	Görev Tazminatı	129.100,00	150.670,00		150.670,00	4.509,29			4.509,29		146.149,46		146.149,46	150.658,75
02.21.217	Yiyeleştirme Tazminatı													
02.22	02.22 Ürete Bağlı Diğer Ödemeler	654.700,00	704.765,00		704.765,00	441.013,05	26.050,50	8.221,50	475.285,05	10.426,50	155.562,75	63.490,01	229.479,26	704.764,31
02.22.220	İkramiye	654.700,00	704.765,00		704.765,00	441.013,05	26.050,50	8.221,50	475.285,05	10.426,50	155.562,75	63.490,01	229.479,26	704.764,31
02.22.225	Emekli İkramiye Karşılığı													
02.23	02.23 Kanun ve Statüye Bağlı Ödemeler	3.329.400,00	2.600.220,00		2.600.220,00	1.115.914,48	70.129,35	22.323,29	1.208.367,12	29.591,54	1.208.027,00	154.216,80	1.391.835,34	2.600.202,46
02.23.230	Emekli Sandığı Kurum İştiraki	1.825.700,00	1.777.770,00		1.777.770,00	1.115.914,48	70.129,35	22.323,29	1.208.367,12	29.591,54	385.592,00	154.216,80	569.400,34	1.777.767,46
02.23.231	Emekli İkramiyesi													
02.23.232	Emekli Sandığı Giderler Katılım Payı													
02.23.234	Emekli Sandığı %20 Ek Karşılık	1.503.700,00	822.450,00		822.450,00						822.435,00		822.435,00	822.435,00
02.23.235	Ücretsiz İzinde olan 1.Sayılı Personel GSS İş Payı													
02.24	02.24 Sosyal Yardımlar ve Sağlık Gideri	383.200,00	1.537.420,00		1.537.420,00	992.043,73	52.923,05	15.087,44	1.060.054,22	21.323,75	345.139,16	110.855,92	477.318,83	1.537.373,05
02.24.240	Aile ve Çocuk Yardımı	374.900,00	370.810,00		370.810,00	249.667,25	10.126,90	2.480,12	262.274,27	3.542,86	75.327,96	29.660,91	108.531,73	370.806,00
02.24.241	Evlenme, Doğum ve Ölüm Yardımı	8.300,00	4.160,00		4.160,00	3.755,20	148,61		3.903,81		247,89		247,89	4.151,70
02.24.242	Sağlık Gideri ( 1.Sayılı Memur)		92.700,00		92.700,00	64.571,26	1.629,77	355,20	66.556,23	318,12	19.632,17	6.183,68	26.133,97	92.690,20
02.24.243	Genel Sağlık Sigortası İşveren Payı		1.009.100,00		1.009.100,00	636.076,73	38.746,97	12.007,51	686.831,21	17.102,57	231.126,55	74.032,85	322.261,97	1.009.093,18
02.24.244	Yemek Yardımı (Aynı)		60.650,00		60.650,00	37.973,29	2.419,41	96,00	40.488,70	360,20	18.804,59	978,48	20.143,27	60.631,97
02.25	02.25 Yolluklar	1.141.900,00	85.670,00		85.670,00	59.869,50	5.266,71	1.327,50	66.463,71	1.484,86	3.000,00	14.715,82	19.200,68	85.664,39
02.25.250	Memur Yurt İçi Yolluğu (1 sayılı)	1.141.900,00	64.420,00		64.420,00	46.869,50	3.766,71	577,50	51.213,71	1.484,86			13.200,68	64.414,39
02.25.251	Memur Yurt Dışı Yolluğu													
02.25.252	Memur Emekli Yolluğu		21.250,00		21.250,00	13.000,00	1.500,00	750,00	15.250,00		3.000,00	3.000,00	6.000,00	21.250,00
02.26	02.26 Sözleşmeli Personel Ücretleri ve Diğer Ödemeler	24.461.720,00	24.461.720,00		24.461.720,00	18.897.622,43	825.134,02	360.665,84	20.083.422,29	310.658,27	2.767.452,21	1.300.141,94	4.378.252,42	24.461.674,71
02.26.260	Esas Ücretler	18.937.770,00	18.937.770,00		18.937.770,00	14.661.832,48	625.493,99	270.986,16	15.558.312,63	236.126,54	2.155.573,33	987.751,82	3.379.451,69	18.937.764,32
02.26.261	Emekli Sandığı Kurum İştiraki		2.025.030,00		2.025.030,00	1.509.325,65	81.603,53	33.964,52	1.624.893,70	25.656,36	246.201,78	128.275,02	400.133,16	2.025.026,86
02.26.262	Ek Ödeme Hesabı		2.217.020,00		2.217.020,00	1.769.547,68	72.179,59	32.504,27	1.874.231,54	33.744,28	213.271,66	95.768,77	342.784,71	2.217.016,25
02.26.263	Genel Sağlık Sigortası İşveren Payı		1.172.020,00		1.172.020,00	864.127,56	41.027,96	21.543,89	926.699,41	14.858,79	147.867,05	82.892,07	245.317,91	1.172.017,32
02.26.264	Sağlık Gideri (Sözleşmeli)		81.700,00		81.700,00	66.989,46	4.828,95	1.150,68	72.969,09	272,30	3.596,01	4.841,10	8.709,41	81.678,50
02.26.265	Vekalet Ücreti		18.030,00		18.030,00	18.025,67			18.025,67					18.025,67
02.26.266	Emekli İkramiyesi													
02.26.267	Ücretsiz İzinde olan Sözleşmeli Per. GSS İş Payı		2.470,00		2.470,00	1.144,28		516,32	1.660,60		806,85		806,85	2.467,45
02.26.268	Evlenme, Doğum ve Ölüm Yardımı		7.650,00		7.650,00	6.629,65			6.629,65		435,53	583,16	1.018,69	7.648,34
02.26.269	Devlet Sendika Katkısı		30,00		30,00							30,00		30,00
02.27	02.27 Sözleşmeli Personel Yollukları	224.100,00	192.875,00		192.875,00	164.968,95	3.580,73	569,30	169.118,98	2.365,75	17.097,43	4.288,79	23.751,97	192.870,95
02.27.270	Yurt İçi Yollukları (Sözleşmeli)	202.100,00			202.100,00	174.862,56	1.159,73	353,30	99.375,59	1.145,20			4.683,99	104.059,58
02.27.271	Yurt Dışı Yollukları													
02.27.272	Emekli Yollukları	22.000,00	8.250,00		8.250,00	7.500,00			7.500,00			750,00	750,00	8.250,00
02.27.273	Yemek Yardımı (Aynı)		80.565,00		80.565,00	59.606,39	2.421,00	216,00	62.243,39	1.220,55	17.097,43		18.317,98	80.561,37





HESAP İSMİ	1	2	3	4	5	6	7	8	9	10	11	12	13	14
	Program Ödeneği	2. Revize Program	Aktarma Ödenek	Ek Ödenek	Ödenenin Son Durumu	Yas Çay Fabrikaları Toplamı	Paketleme Fabrikaları Toplamı (Ankara ve İstanbul 710a-720a-730a-740a)	Anatamir Fabrikası	6+7+8 Toplamı	Çay Araştırma Enstitüsü	Merkez Muhasebe Müdürlüğü	Pazarlama ve Bölgeciler Toplamı	10+11+12 Toplamı	GENEL TOPLAM (9+13)
04.46.465 Kurum Dışı Eğitim Ücreti	35.000,00	90.400,00			90.400,00	20.436,60	889,83	165,00	21.491,43		68.893,22		68.893,22	90.384,65
04.46.466 Eğitim Programına Ödenen Ücret		10.700,00			10.700,00	8.008,47		2.669,49	10.677,96					10.677,96
04.46.467 Eğitimde Kullanılan Kırtasve Gideri	1.500,00	850,00			850,00						832,33		832,33	832,33
04.46.468 Eğitimde Kullanılan Temizlik Gideri	1.000,00	3.510,00			3.510,00						3.507,66		3.507,66	3.507,66
04.46.469 Üretici Eğitim Gideri	15.000,00													
<b>04.47 Mafkeme ve Noter Giderleri</b>	<b>196.740,00</b>	<b>232.050,00</b>			<b>232.050,00</b>	<b>23.047,78</b>	<b>872,06</b>	<b>339,60</b>	<b>24.259,44</b>	<b>210,50</b>	<b>200.833,51</b>	<b>6.709,16</b>	<b>207.753,17</b>	<b>232.012,61</b>
04.47.470 Mafkeme Gideri	157.060,00	217.150,00			217.150,00	15.428,03			15.428,03		198.650,83	3.057,99	201.708,82	217.136,85
04.47.471 Noter Gideri	39.680,00	14.900,00			14.900,00	7.619,75	872,06	339,60	8.831,41	210,50	2.182,68	3.651,17	6.044,35	14.875,76
<b>04.48 Havale ve Tahsil Gideri</b>	<b>4.470,00</b>	<b>1.100,00</b>			<b>1.100,00</b>	<b>439,93</b>	<b>0,21</b>		<b>440,14</b>		<b>353,52</b>	<b>259,21</b>	<b>612,73</b>	<b>1.052,87</b>
04.48.480 Havale Giderleri	4.470,00	1.100,00			1.100,00	439,93	0,21		440,14		353,52	259,21	612,73	1.052,87
04.48.481 Tahsil Giderleri														
<b>04.49 Diğer Çeşitli Giderler</b>	<b>682.985,00</b>	<b>744.650,00</b>			<b>744.650,00</b>	<b>348.939,96</b>	<b>93.097,61</b>	<b>20.400,93</b>	<b>462.438,50</b>	<b>17.090,84</b>	<b>251.083,50</b>	<b>13.926,83</b>	<b>282.101,17</b>	<b>744.539,67</b>
04.49.491 Stajer Öğrenci Maaşı Gideri	460.460,00	514.510,00			514.510,00	345.580,96	89.891,99	20.360,93	455.833,88	9.370,07	35.370,25	13.926,83	58.667,15	514.501,03
04.49.492 ISO 9002 Tantum Gideri		3.350,00												
04.49.493 Sertifikasyon Gideri	48.000,00	1.550,00			1.550,00			40,00	40,00		1.500,00		1.500,00	1.540,00
04.49.494 Meslek Odaları Sorumlu Yönetici Belgesi Gideri	10.670,00	2.880,00			2.880,00	2.721,00		150,00	2.871,00					2.871,00
04.49.495 Pozet Tesisleri Gideri (Paketleme Fab.)	4.000,00	3.060,00			3.060,00		3.055,62		3.055,62					3.055,62
04.49.496 Marka Giderleri	17.500,00	64.000,00			64.000,00						63.990,89		63.990,89	63.990,89
04.49.497 İhracatçılar Birliği Yıllık Aidat Bedeli	155,00	100,00			100,00						100,00		100,00	100,00
04.49.498 Akreditasyon Gideri	22.000,00	7.750,00			7.750,00					7.720,77			7.720,77	7.720,77
04.49.499 Tehlikeli Atıllar ile Laboratuvar Gazları Gideri	116.850,00	150.800,00			150.800,00	638,00			638,00		150.122,36		150.122,36	150.760,36
<b>05 Vergi, Resim ve Harçlar</b>	<b>1.361.000,00</b>	<b>1.971.000,00</b>	<b>-410.000,00</b>		<b>1.561.000,00</b>	<b>901.731,47</b>	<b>222.803,49</b>	<b>20.580,61</b>	<b>1.145.115,57</b>	<b>24.394,02</b>	<b>170.806,55</b>	<b>212.272,31</b>	<b>407.472,88</b>	<b>1.552.588,45</b>
<b>05.50 Vergi Giderleri</b>	<b>953.075,00</b>	<b>1.808.470,00</b>	<b>-410.000,00</b>		<b>1.398.470,00</b>	<b>769.673,84</b>	<b>214.258,15</b>	<b>19.763,55</b>	<b>1.003.695,54</b>	<b>23.570,79</b>	<b>158.133,28</b>	<b>205.855,93</b>	<b>387.560,00</b>	<b>1.391.255,54</b>
05.50.500 Enlak Vergisi ve Tasınmaz Kültür Varl. Kat.Payı	754.490,00	1.529.570,00	-410.000,00		1.119.570,00	607.835,30	193.323,32	12.267,20	813.425,82	20.416,04	101.305,60	177.419,82	299.141,46	1.112.567,28
05.50.501 MTV (Bandrol) 2 Savunlu Liste İçin (Kamy.,Min.Pikap)	62.885,00	54.250,00			54.250,00	45.402,18	6.591,00	2.160,00	54.153,18	80,00			80,00	54.233,18
05.50.502 MTV (Bandrol) 1-3-4 Say Lis (Taksi Kan.Kab.Ed.Gid)	21.950,00	16.000,00			16.000,00	4.110,00	1.950,00		6.060,00	100,00	7.573,50	2.149,00	9.822,50	15.882,50
05.50.503 Damga Vergisi (Muh.Bey.-Kurumlar V.SSK Damga V.)	50.125,00	54.400,00			54.400,00	23.781,41	1.564,10	386,35	25.731,86	461,75	24.981,52	3.223,25	28.666,52	54.398,38
05.50.504 Taahhüt Vergisi														
05.50.505 Gümrük Vergisi		4.150,00			4.150,00		4.123,84		4.123,84					4.123,84
05.50.506 Satıştan Tutulan Damga Vergisi		100,00			100,00								59,89	59,89
05.50.507 Çevre Temizlik Vergisi	63.625,00	52.300,00			52.300,00	41.931,18	2.355,89	600,00	44.887,07	1.903,00	1.245,00	4.261,54	7.409,54	52.296,61
05.50.508 Totem Tabela (Işıkli Reklam Tabelası) Vergisi		97.700,00			97.700,00	46.613,77	4.350,00	4.350,00	55.313,77	610,00	23.027,66	18.742,43	42.380,09	97.693,86
<b>05.52 Harçlar Giderleri</b>	<b>196.760,00</b>	<b>30.200,00</b>			<b>30.200,00</b>	<b>26.872,00</b>	<b>2.285,50</b>		<b>29.157,50</b>		<b>21,00</b>		<b>955,00</b>	<b>30.112,50</b>
05.52.520 Tapu Harcı	96.800,00	900,00			900,00	122,10			122,10				769,00	891,10
05.52.521 İthalat Belge Harcı														
05.52.522 İhracat Belge Harcı														
05.52.523 Kantar Tartı Damga Harcı	44.200,00	21.150,00			21.150,00	20.067,80	1.070,50		21.138,30					21.138,30
05.52.524 İşyeri Açma Ruhsat Bedeli	1.500,00													
05.52.525 Ticaret Sicil Tastik ve Aidat Ücreti	9.510,00	1.100,00			1.100,00	1.024,20			1.024,20	21,00	50,00		71,00	1.095,20
05.52.526 Çalışma İzni Bel. ve Kapasite Kul.(Gid İş.Sc. No.)	8.900,00	3.350,00			3.350,00	2.116,50	1.215,00		3.331,50					3.331,50
05.52.527 Pasaport Harcı	450,00													
05.52.528 Belediyelere Öde. Kat. Payı (Yol,Su,Kanalizasyon)	30.500,00													
05.52.529 Silah Ruhsat Harcı	4.900,00	3.700,00			3.700,00	3.541,40			3.541,40				115,00	3.656,40
<b>05.59 Diğer Vergi, Resim ve Harçlar</b>	<b>211.165,00</b>	<b>132.330,00</b>			<b>132.330,00</b>	<b>105.185,63</b>	<b>6.259,84</b>	<b>817,06</b>	<b>112.262,53</b>	<b>823,23</b>	<b>12.652,27</b>	<b>5.482,38</b>	<b>18.957,88</b>	<b>131.220,41</b>
05.59.590 Özel İletişim Verg. (Telefon-İnternet İçin)	47.925,00	25.700,00			25.700,00	10.436,69	2.041,45	282,21	12.760,35	356,53	8.608,69	3.922,07	12.887,29	25.647,64
05.59.591 Üretim İzin Belgesi (Tarım İl Müdürlüğü)	1.170,00	210,00			210,00		210,00		210,00					210,00
05.59.592 Değerli Kağıt Bedeli (Çekler İçin Bankalara Öde.)	1.060,00	420,00			420,00	418,50			418,50					418,50
05.59.593 Binek Oto Alımında Ödenen OTV														
05.59.594 Binek Oto Alımında Ödenen KDV														
05.59.595 Paratoner ve Topraklama Ölçüm Bedeli	9.550,00													
05.59.596 Baca Gazı Emisyon Ücreti	70.960,00	80.000,00			80.000,00	79.079,32			79.079,32					79.079,32
05.59.597 Mot.Kar.Taahh.Fen.Muay.Zoranlu Trafik Sig.Emisy Üç	23.800,00	23.800,00			23.800,00	14.018,07	3.424,39	472,85	17.915,31	466,70	4.043,58	1.302,11	5.812,39	23.727,70
05.59.598 Vastta Ruhsatları ile Plaka Yenileme Gideri	45.430,00	2.200,00			2.200,00	1.233,05	584,00	62,00	1.879,05			258,20	258,20	2.137,25
<b>06 Amortismanlar</b>	<b>10.826.000,00</b>	<b>11.370.000,00</b>	<b>-2.110.000,00</b>		<b>9.260.000,00</b>	<b>6.874.089,90</b>	<b>1.033.169,52</b>	<b>91.979,78</b>	<b>7.999.239,20</b>	<b>114.251,81</b>	<b>882.938,84</b>	<b>255.017,78</b>	<b>1.252.208,43</b>	<b>9.251.447,63</b>
<b>06.60 Maddi Duran Varlıklar Amortisman Gideri</b>	<b>10.528.200,00</b>	<b>11.085.900,00</b>	<b>-2.110.000,00</b>		<b>8.975.900,00</b>	<b>6.749.330,54</b>	<b>1.014.577,29</b>	<b>88.326,07</b>	<b>7.852.233,90</b>	<b>109.733,25</b>	<b>758.667,93</b>	<b>247.295,99</b>	<b>1.115.697,17</b>	<b>8.967.931,07</b>
06.60.600 Cari Yıl Amortisman Gideri	10.528.200,00	11.085.900,00	-2.110.000,00		8.975.900,00	6.749.330,54	1.014.577,29	88.326,07	7.852.233,90	109.733,25	758.667,93	247.295,99	1.115.697,17	8.967.931,07
<b>06.61 Maddi Olmayan Duran Varlıklar Amortisman Gideri</b>	<b>297.800,00</b>	<b>284.100,00</b>			<b>284.100,00</b>	<b>124.759,36</b>	<b>18.592,23</b>	<b>3.653,71</b>	<b>147.005,30</b>	<b>4.518,56</b>	<b>124.270,91</b>	<b>7.721,79</b>	<b>136.511,26</b>	<b>283.516,56</b>
06.61.610 Cari Yıl Amortisman Gideri	222.800,00	209.100,00			209.100,00	50.329,29	18.592,23	3.653,71	72.575,23	4.518,56	124.270,91	7.721,79	136.511,26	209.086,49
06.61.611 Özel Maliyetler İfa Payı (Hemşin)	75.000,00	75.000,00			75.000,00	74.430,07			74.430,07					74.430,07
<b>7 Finansman Gideri</b>		<b>10.000.000,00</b>			<b>10.000.000,00</b>						<b>8.310.605,72</b>		<b>8.310.605,72</b>	<b>8.310.605,72</b>
<b>07.01 Kısa Vadeli Banka Kredi Faizleri</b>		<b>10.000.000,00</b>			<b>10.000.000,00</b>						<b>8.310.605,72</b>		<b>8.310.605,72</b>	<b>8.310.605,72</b>
07.01.01 Kısa Vadeli Banka Kredi Faizleri (T1)		10.000.000,00			10.000.000,00						8.310.605,72		8.310.605,72	8.310.605,72
07.01.02 Kısa Vadeli Banka Kredi Faizleri (Döviz)														
<b>07.02 Uzun Vadeli Banka Kredi Faizleri</b>														
07.02.01 Uzun Vadeli Banka Kredi Faizleri (T1)														
07.02.02 Uzun Vadeli Banka Kredi Faizleri (Döviz)														
<b>MASRAFLAR TOPLAMI</b>	<b>1.911.152.000,00</b>	<b>2.045.498.500,00</b>		<b>180.000,00</b>	<b>2.045.678.500,00</b>	<b>896.364.588,18</b>	<b>1.004.274.243,27</b>	<b>5.921.244,78</b>						



HESAP İSMİ	1	2	3	4	5	6	7	8	9	10	11	12	13	14
	Program Ödeneği	2. Revize Program	Aktarma Ödenek	Ek Ödenek	Ödenğin Son Durumu	Yaş Çay Fabrikaları Toplamı	Peketleme Fabrikaları Toplamı (Ankara ve İstanbul 710+720+730 Toplamı)	Anatamir Fabrikası	6+7+8 Toplamı	Çay Araştırma Enstitüsü	Merkez Muhasebe Müdürlüğü	Pazarlama ve Bölgeler Toplamı	10+11+12 Toplamı	GENEL TOPLAM (9+13)
<b>ÇALIŞILMAYAN KISIM GİDERLERİ AYRINTISI</b>														
680.01.01.01						7.292.636,36			7.292.636,36					7.292.636,36
680.01.02.01						10.210.681,03			10.210.681,03					10.210.681,03
680.01.03.01						171.456,56			171.456,56					171.456,56
						<b>17.674.773,95</b>			<b>17.674.773,95</b>					<b>17.674.773,95</b>
<b>BUDAMA MASRAF GİDİRİ</b>														
A- Budama İşçilik Gideri						1.147.751,23			1.147.751,23					1.147.751,23
B- Budama Memur Gideri						12.157.613,49			12.157.613,49					12.157.613,49
C- Budama Malzeme Gideri						14.664,47			14.664,47					14.664,47
D- Budama Vasıta Gideri						299.353,55			299.353,55					299.353,55
						<b>13.619.382,74</b>			<b>13.619.382,74</b>					<b>13.619.382,74</b>
<b>258 HESABA GİDEN YATIRIM İŞÇİLİK VE MALZEME</b>														
						23.875,30			23.875,30					23.875,30
						108.855,78			108.855,78					108.855,78
						<b>132.731,08</b>			<b>132.731,08</b>					<b>132.731,08</b>
<b>659 HESABA GİDEN</b>														
Genel Üretim Gideri							203,39		203,39	33.837,00	187.281,14		221.118,14	221.321,53
										110.933,95			110.933,95	110.933,95
						13.320,30	140,70		13.461,00	243,00	34.398,49	500,00	35.141,49	48.602,49
						143.971,19	158.457,17		302.428,36	5.615,40	100.835,79	20.893,21	127.344,40	429.772,76
						<b>157.291,49</b>	<b>158.801,26</b>		<b>316.092,75</b>	<b>150.629,35</b>	<b>322.515,42</b>	<b>21.393,21</b>	<b>494.537,98</b>	<b>810.630,73</b>
<b>689 HESABA GİDEN</b>														
Direkt İlk Madde ve Malzeme						152.681,09		3.026,94	155.708,03					155.708,03
						13.070,31			13.070,31					13.070,31
						4.165,86			4.165,86					4.165,86
						2.830,92			2.830,92					2.830,92
Direkt İşçilik Genel Üretim Gideri						48.195,08			48.195,08					48.195,08
						21.268,57			21.268,57					21.268,57
						11.614,67			11.614,67					11.614,67
						<b>253.826,50</b>		<b>3.026,94</b>	<b>256.853,44</b>					<b>256.853,44</b>
						<b>1.911.152.000,00</b>			<b>2.045.498.500,00</b>					<b>180.000,00</b>
						<b>2.045.678.500,00</b>		<b>864.526.552,42</b>	<b>1.004.115.442,01</b>	<b>5.918.217,84</b>	<b>1.874.560.212,27</b>	<b>3.112.983,36</b>	<b>31.228.800,68</b>	<b>107.101.157,25</b>
									<b>180.000,00</b>					<b>2.016.003.153,56</b>















AKTİF	AYRINTISI	TÜMÜ	PASİF	AYRINTISI	TÜMÜ
<b>1-DÖNEN VARLIKLAR</b>		<b>855.644.220,00</b>	<b>1-KISA VADE YABANCI KAY.</b>		<b>375.496.482,13</b>
A-Hazır Değerler	17.901.883,76		A-Mali Borçlar	219.100.000,00	
Verilen Çekler(-)	3.828,70		B-Ticari Borçlar	108.011.034,29	
B-Menkul Kıymetler			C-Diğer Borçlar	13.889.425,98	
C-Ticari Alacaklar	311.462.013,15		D-Alınan Avanslar	7.636,41	
Şüp.Alacak.Karş(-)	1.106.237,82		E-Öd.Vergi ve Diğ. Yüküml.	23.047.844,72	
D-Diğer Alacaklar	4.323.133,89		F-Borç ve Gider Karş.	1.268.203,79	
Diğ. Şüp.Alacak.karş(-)	535.357,96		G-Gelecek Aylara Ait Gelir ve Gid.Tah.	9.759.327,17	
E-Stoklar	520.762.883,08		H-Diğ.Kısa Vad.Yab.Kay	413.009,77	
Stok Değ.Düş.Karş(-)			<b>K-Diğ.Kısa Vad.Yab.Kay (-)</b>		
F-Gelecek Aylara Ait Gid. ve Gelir Tah.	1.944.149,38		<b>KISA VAD.YABANCI KAYNAK.</b>	<b>375.496.482,13</b>	
G-Diğer Dön.Varl.	895.581,22		<b>II-UZUN VADE YABANCI KAY</b>		<b>38.010.652,75</b>
Diğer Dön.Karş(-)			A-Mali Borçlar		
<b>DÖNEN VAR.TOPLAM</b>	<b>855.644.220,00</b>		B-Ticari Borçlar		
<b>II-DURAN VARLIKLAR</b>		<b>111.655.251,70</b>	C-Diğer Borçlar		
A-Ticari Alacaklar	242.589,86		D-Alınan Avans		
Şüp.Tic.Alac.Karş(-)			E-Borç ve Gider Karş.	38.010.652,75	
B-Diğ.Alacaklar			F-Gelecek Aylara Ait Gid. Gelir ve Gider Tah.		
Diğ. Şüp.Alacak.karş(-)			G-Diğ.Uzun Vad.Yabancı Kay		
C-Mali Duran Varlıklar	644.670,00		<b>UZUN VADE YBC KAY TOPLAMI</b>	<b>38.010.652,75</b>	
Mali Duran Var.Karş(-)			<b>III-ÖZ KAYNAKLAR</b>		<b>553.792.336,82</b>
D-Maddi Duran Varlık	435.174.045,15		A- Sermaye	594.413.000,00	
Birikmiş Amort.(-)	328.822.161,51		Ödenmemiş Ser(-)		
E-Mad.Olm.Dur.Var.	7.234.792,48		B-SermayeYedekleri		
Birikmiş Amortismanı(-)	2.847.673,32		C-Kar Yedekleri	124.634.394,73	
F-Özel Tük.Tab.Varl.			D-Geçmiş Yıllar Karları		
Birikmiş Tükenme Payı (-)			<b>E-Geçmiş Yıl Zarar(-)</b>	<b>138.263.851,83</b>	
G-Gelecek Yıl.Ait Gid.Gelirler	28.989,04		F-Dönem Karı		
H-Diğer Duran Varlıklar			<b>G-Dönem Zararı(-)</b>	<b>26.991.206,08</b>	
<b>DURAN VARLIKLAR TOPLAMI</b>	<b>111.655.251,70</b>		<b>ÖZ KAYNAKLAR TOPLAMI</b>	<b>553.792.336,82</b>	
<b>AKTİF(VARLIK)TOPLAMI</b>	<b>967.299.471,70</b>	<b>967.299.471,70</b>	<b>PASİF(KAYNAK)TOPLAMI</b>	<b>967.299.471,70</b>	<b>967.299.471,70</b>
<b>NAZIM HESAPLAR</b>	<b>276.453.879,36</b>	<b>276.453.879,36</b>	<b>NAZIM HESAPLAR</b>	<b>276.453.879,36</b>	<b>276.453.879,36</b>
<b>GENEL TOPLAM</b>	<b>1.243.753.351,06</b>	<b>1.243.753.351,06</b>	<b>GENEL TOPLAM</b>	<b>1.243.753.351,06</b>	<b>1.243.753.351,06</b>

AKTİF	ÖNCEKİ DÖNEM (2009)		CARİ DÖNEM (2010)		PASİF	ÖNCEKİ DÖNEM (2009)		CARİ DÖNEM (2010)	
<b>I-DÖNEN VARLIKLAR</b>		<b>799.899.168,38</b>		<b>855.644.220,00</b>	<b>I-KISA VADE YABANCI KAY.</b>		<b>307.487.258,73</b>		<b>375.496.482,13</b>
A-Hazır Değerler	6.167.135,51		17.901.883,76		A-Mali Borçlar	157.300.000,00		219.100.000,00	
Verilen Çekler(-)			3.828,70		B-Ticari Borçlar	109.465.947,98		108.011.034,29	
B-Menkul Kıymetler					C-Diğer Borçlar	12.100.742,15		13.889.425,98	
C-Ticari Alacaklar	178.510.743,42		311.462.013,15		D-Alınan Avanslar	158.252,02		7.636,41	
Şüp.Alacak Karş(-)	1.106.237,82		1.106.237,82		E-Öd.Vergi ve Diğ. Yüküml.	19.457.798,57		23.047.844,72	
D-Diğer Alacaklar	15.845.288,99		4.323.133,89		F-Borç ve Gider Karş.	1.334.341,63		1.268.203,79	
Diğ. Şüp.Alacak Karş(-)	10.054.721,69		535.357,96		G-Gelecek Aylara Ait	6.994.918,05		9.759.327,17	
E-Stoklar	605.057.188,36		520.762.883,08		Gelir ve Gid.Tah.				
Stok Değ.Düş.Karş(-)					H-Diğ.Kısa Vad.Yab.Kay	675.258,33		413.009,77	
F-Gelecek Aylara Ait Gid.	2.043.509,93		1.944.149,38		K-Diğ.Kısa Vad.Yab.Kay (-)				
ve Gelir Tah.					<b>KISA VAD.YABANCI KAYNAK</b>	<b>307.487.258,73</b>		<b>375.496.482,13</b>	
G-Diğer Dön.Varl.	3.436.261,68		895.581,22		<b>II-UZUN VADE YABANCI KAY</b>		<b>35.032.190,15</b>		<b>38.010.652,75</b>
Diğer Dön.Karş(-)					A-Mali Borçlar				
<b>DÖNEN VAR.TOPLAM</b>	<b>799.899.168,38</b>		<b>855.644.220,00</b>		B-Ticari Borçlar				
<b>II-DURAN VARLIKLAR</b>		<b>119.171.841,40</b>		<b>111.655.251,70</b>	C-Diğer Borçlar				
A-Ticari Alacaklar	202.294,65		242.589,86		D-Alınan Avans				
Şüp.Tic.Alac.Karş(-)					E-Borç ve Gider Karş.	35.032.190,15		38.010.652,75	
B-Diğ. Alacaklar					F-Gelecek Aylara Ait Gid.				
Diğ. Şüp.Alacak Karş(-)					Gelir ve Gider Tah.				
C-Mali Duran Varlıklar	2.525.557,09		644.670,00		G-Diğ.Uzun Vad.Yabancı Kay				
Mali Duran Var.Karş(-)					<b>UZUN VADE YBC KAY TOPLA</b>	<b>35.032.190,15</b>		<b>38.010.652,75</b>	
D-Maddi Duran Varlık	432.972.052,22		435.174.045,15		<b>III-ÖZ KAYNAKLAR</b>		<b>576.551.560,90</b>		<b>553.792.336,82</b>
Birikmiş Amort.(-)	321.160.371,38		328.822.161,51		A-Sermaye	594.413.000,00		594.413.000,00	
E-Mad.Olm.Dur.Var.	7.127.565,16		7.234.792,48		Ödenmemiş Ser(-)	4.231.982,00			
Birikmiş Amortismanı(-)	2.495.256,34		2.847.673,32		B-Sermaye Yedekleri				
F-Özel Tük.Tab.Varl.					C-Kar Yedekleri	124.634.394,73		124.634.394,73	
Birikmiş Tükenme Payı (-)					D-Geçmiş Yıllar Karları				
G-Gelecek Yıl.Ait Gid.Gelirler			28.989,04		E-Geçmiş Yıl Zarar(-)	115.055.196,46		138.263.851,83	
H-Diğer Duran Varlıklar					F-Dönem Karı				
					G-Dönem Zararı(-)	23.208.655,37		26.991.206,08	
<b>DURAN VARLIKLAR TOPL</b>	<b>119.171.841,40</b>		<b>111.655.251,70</b>		<b>ÖZ KAYNAKLAR TOPLAMI</b>	<b>576.551.560,90</b>		<b>553.792.336,82</b>	
<b>AKTİF(VARLIK)TOPLAMI</b>	<b>919.071.009,78</b>	<b>919.071.009,78</b>	<b>967.299.471,70</b>	<b>967.299.471,70</b>	<b>PASİF(KAYNAK)TOPLAMI</b>	<b>919.071.009,78</b>	<b>919.071.009,78</b>	<b>967.299.471,70</b>	<b>967.299.471,70</b>
<b>NAZIM HESAPLAR</b>	<b>175.302.580,65</b>	<b>175.302.580,65</b>	<b>276.453.879,36</b>	<b>276.453.879,36</b>	<b>NAZIM HESAPLAR</b>	<b>175.302.580,65</b>	<b>175.302.580,65</b>	<b>276.453.879,36</b>	<b>276.453.879,36</b>
<b>GENEL TOPLAM</b>	<b>1.094.373.590,43</b>	<b>1.094.373.590,43</b>	<b>1.243.753.351,06</b>	<b>1.243.753.351,06</b>	<b>GENEL TOPLAM</b>	<b>1.094.373.590,43</b>	<b>1.094.373.590,43</b>	<b>1.243.753.351,06</b>	<b>1.243.753.351,06</b>

(TL)



**KAR ve ZARAR**  
**(GELİR TABLOSU)**

<b>GELİR VE GİDERLER</b>		<b>TUTAR (TL)</b>
<b>60</b>	<b>BRÜT SATIŞLAR</b>	<b>1.173.076.149,80</b>
600	1-Yurt İçi Satışlar	1.162.354.667,12
601	2-Yurt Dışı Satışlar	10.721.482,68
602	3-Diğer Gelirler (Görev Zararı)	
<b>61</b>	<b>SATIŞ İNDİRİMLERİ (-)</b>	
610	1-Satışdan İadeler (-)	
611	2-Satış İskontoları (-)	
612	3-Diğer İndirimler (-)	
	<b>NET SATIŞLAR</b>	<b>1.173.076.149,80</b>
<b>62</b>	<b>SATIŞLARIN MALİYETİ (-)</b>	<b>1.017.074.767,59</b>
620	1-Satılan Mamüller Maliyeti (-)	1.001.397.732,55
621	2-Satılan Ticari Mallar Maliyeti (-)	
622	3-Satılan Hizmet Maliyeti (-)	
623	4-Diğer Satışların Maliyeti (-)	
624	5-Yurt Dışı Satışlar Maliyeti (-)	15.677.035,04
	<b>BRÜT SATIŞ KARI</b>	<b>156.001.382,21</b>
<b>63</b>	<b>FAALİYET GİDERLERİ(-)</b>	<b>133.132.335,57</b>
630	1-Araştırma ve Geliştirme Gideri (-)	3.112.983,36
631	2-Pazarlama Satış ve Dağıtım Gid.(-)	107.101.157,25
632	3-Genel Yönetim Giderleri (-)	22.918.194,96
	<b>FAALİYET KARI</b>	<b>22.869.046,64</b>
<b>64</b>	<b>DİĞER FAALİYET.OLAĞAN GELİR VE KÂRLAR</b>	<b>17.876.364,30</b>
640	1-İştiraklerden Temettü Gelirleri	
641	2-Bağlı Ortaklıklardan Temettü Gelirleri	
642	3-Faiz Gelirleri	14.466.880,74
643	4-Komisyon Gelirleri	
644	5-Konusu Kalmayan Karşılıklar	1.046.756,64
645	6-Menkul Kıymet Satış Karları	
646	7-Kombiyo Karları	143.776,65
647	8-Reeskont Faiz Gelirleri	
648	7-Enflasyon düzeltme karları	
649	8-Faaliyetle İlgili Diğ.Olağan Gelir ve Karlar	2.218.950,27
<b>65</b>	<b>DİĞER FAAL.OLAĞAN GİDER VE ZARARLAR (-)</b>	<b>23.875.058,90</b>
653	1-Komisyon Giderleri (-)	
654	2-Karşılık Giderleri (-)	16.566.319,70
655	3-Menkul Kıymet Satış Zararları (-)	
656	4-Kombiyo ZararlarıI (-)	39.598,08
657	5-Reeskont Faiz Giderleri (-)	
658	6-Enflasyon Düzeltmesi Zararları (-)	
659	7-Diğer Gider Ve Zararlar (-)	7.269.141,12
<b>66</b>	<b>FİNANSMAN GİDERLERİ (-)</b>	<b>8.310.605,72</b>
660	1-Kısa Vadeli Borçlanma Giderleri	8.310.605,72
661	2-Uzun Vadeli Borçlanma Giderleri	
	<b>OLAĞAN KÂR (+)</b>	<b>8.559.746,32</b>
<b>67</b>	<b>OLAĞANDIŞI GELİR VE KÂRLAR</b>	<b>5.922.645,00</b>
671	1-Önceki Dönem Gelir ve Karlar	3.377.665,94
679	2-Diğer Olağandıışı Gelir ve Karlar	2.544.979,06
<b>68</b>	<b>OLAĞANDIŞI GİDER VE ZARARLAR (-)</b>	<b>41.473.597,40</b>
680	1-Çalışmayan Kısım Gider ve Zararları (-)	17.674.773,95
681	2-Önceki Dönem Gider ve Zararları (-)	21.189.242,59
689	3-Diğer Olağandıışı Gider ve Zararlar (-)	2.609.580,86
	<b>DÖNEM KARI Veya ZARARI</b>	<b>-26.991.206,08</b>
	<b>K-DÖNEM KARI VERGİ ve DİĞER YASAL YÜKÜMLÜLÜK KARŞILIKLARI (-)</b>	
	<b>DÖNEM NET KARI Veya ZARARI</b>	<b>-26.991.206,08</b>

## ÇAY İŞLETMELERİ GENEL MÜDÜRLÜĞÜ 2010 YILI BİLANÇOSU

GELİR VE GİDERLER		Önceki Dönem	Cari Dönem	Fark
		(2009 Yılı)	(2010 Yılı)	
		TL	TL	TL
<b>60</b>	<b>BRÜT SATIŞLAR</b>	<b>950.308.653,86</b>	<b>1.173.076.149,80</b>	<b>222.767.495,94</b>
600	1-Yurt İçi Satışlar	937.645.481,65	1.162.354.667,12	224.709.185,47
601	2-Yurt Dışı Satışlar	12.663.172,21	10.721.482,68	(1.941.689,53)
602	3-Diğer Gelirler (Görev Zararı)			
<b>61</b>	<b>SATIŞ İNDİRİMLERİ (-)</b>			
610	1-Satışdan İadeler (-)			
611	2-Satış İskontoları (-)			
612	3-Diğer İndirimler (-)			
	<b>NET SATIŞLAR</b>	<b>950.308.653,86</b>	<b>1.173.076.149,80</b>	<b>222.767.495,94</b>
<b>62</b>	<b>SATIŞLARIN MALİYETİ (-)</b>	<b>809.749.472,88</b>	<b>1.017.074.767,59</b>	<b>207.325.294,71</b>
620	1-Satılan Mamüller Maliyeti (-)	791.529.489,68	1.001.397.732,55	209.868.242,87
621	2-Satılan Ticari Mallar Maliyeti (-)			
622	3-Satılan Hizmet Maliyeti (-)			
623	4-Diğer Satışların Maliyeti (-)			
624	5-Yurt Dışı Satışlar (-)	18.219.983,20	15.677.035,04	(2.542.948,16)
	<b>BRÜT SATIŞ KARI</b>	<b>140.559.180,98</b>	<b>156.001.382,21</b>	<b>15.442.201,23</b>
<b>63</b>	<b>FAALİYET GİDERLERİ(-)</b>	<b>109.495.566,58</b>	<b>133.132.335,57</b>	<b>23.636.768,99</b>
630	1-Araştırma ve Geliştirme Gideri (-)	2.945.906,92	3.112.983,36	167.076,44
631	2-Pazarlama Satış ve Dağıtım Gid.(-)	77.846.953,88	107.101.157,25	29.254.203,37
632	3-Genel Yönetim Giderleri (-)	28.702.705,78	22.918.194,96	(5.784.510,82)
	<b>FAALİYET KARI</b>	<b>31.063.614,40</b>	<b>22.869.046,64</b>	<b>-8.194.567,76</b>
<b>64</b>	<b>DİĞER FAALİYET.OLAĞAN GELİR VE KÂRLAR</b>	<b>4.736.472,89</b>	<b>17.876.364,30</b>	<b>13.139.891,41</b>
640	1-İştiraklerden Temettü Gelirleri			
641	2-Bağlı Ortaklıklardan Temettü Gelirleri			
642	3-Faiz Gelirleri	1.037.014,01	14.466.880,74	13.429.866,73
643	4-Komisyon Gelirleri			
644	5-Konusu Kalmayan Karşılıklar	1.455.341,22	1.046.756,64	(408.584,58)
645	6-Menkul Kıymet Satış Karları			
646	7-Kombiyo Karları	54.949,88	143.776,65	88.826,77
647	8-Reeskont Faiz Gelirleri			
648	7-Enflasyon düzeltme karları			
649	8-Faaliyetle İlgili Diğ.Olağan Gelir ve Karlar	2.189.167,78	2.218.950,27	29.782,49
<b>65</b>	<b>DİĞER FAAL.OLAĞAN GİDER VE ZARARLAR (-)</b>	<b>9.634.727,88</b>	<b>23.875.058,90</b>	<b>14.240.331,02</b>
653	1-Komisyon Giderleri (-)			
654	2-Karşılık Giderleri (-)	2.913.396,04	16.566.319,70	13.652.923,66
655	3-Menkul Kıymet Satış Zararları (-)			
656	4-Kombiyo Zararları (-)	213.837,40	39.598,08	(174.239,32)
657	5-Reeskont Faiz Giderleri (-)			
658	6-Enflasyon Düzeltmesi Zararları (-)			
659	7-Diğer Gider Ve Zararlar (-)	6.507.494,44	7.269.141,12	761.646,68
<b>66</b>	<b>FINANSMAN GİDERLERİ (-)</b>	<b>15.590.633,48</b>	<b>8.310.605,72</b>	<b>-7.280.027,76</b>
660	1-Kısa Vadeli Borçlanma Giderleri	15.590.633,48	8.310.605,72	(7.280.027,76)
661	2-Uzun Vadeli Borçlanma Giderleri			
	<b>OLAĞAN KÂR (+)</b>	<b>10.574.725,93</b>	<b>8.559.746,32</b>	<b>(2.014.979,61)</b>
<b>67</b>	<b>OLAĞANDIŞI GELİR VE KÂRLAR</b>	<b>9.018.166,85</b>	<b>5.922.645,00</b>	<b>(3.095.521,85)</b>
671	1-Önceki Dönem Gelir ve Karlar	1.915.399,14	3.377.665,94	1.462.266,80
679	2-Diğer Olağandışı Gelir ve Karlar	7.102.767,71	2.544.979,06	(4.557.788,65)
<b>68</b>	<b>OLAĞANDIŞI GİDER VE ZARARLAR (-)</b>	<b>42.801.548,15</b>	<b>41.473.597,40</b>	<b>-1.327.950,75</b>
680	1-Çalışmayan Kısım Gider ve Zararları (-)	20.353.984,09	17.674.773,95	(2.679.210,14)
681	2-Önceki Dönem Gider ve Zararları (-)	22.368.205,92	21.189.242,59	(1.178.963,33)
689	3-Diğer Olağandışı Gider ve Zararlar (-)	79.358,14	2.609.580,86	2.530.222,72
	<b>DÖNEM KARI Veya ZARARI</b>	<b>-23.208.655,37</b>	<b>-26.991.206,08</b>	<b>-50.199.861,45</b>
	<b>K-DÖNEM KARI VERGİ ve DİĞER YASAL YÜKÜMLÜLÜK KARŞILIKLARI (-)</b>			
	<b>DÖNEM NET KARI Veya ZARARI</b>	<b>-23.208.655,37</b>	<b>-26.991.206,08</b>	<b>-50.199.861,45</b>

Çay İşletmeleri Genel Müdürlüğü (ÇAY-KUR)

2010 Yılı Gelir Tablosu

Gelir ve Giderler	Önceki Dönem (2009 Yılı)		Cari Dönem (2010 Yılı)	
	TL		TL	
A- BRÜT SATIŞLAR	950.308.654		1.173.076.150	
B- SATIŞ İNDİRİMLERİ				
C- NET SATIŞLAR	950.308.654		1.173.076.150	
D- SATIŞLARIN MALİYETİ	809.749.473		1.017.074.768	
BRÜT SATIŞ KÂRI		<b>140.559.181</b>		<b>156.001.382</b>
E- FAALİYET GİDERLERİ (-)	109.495.567		133.132.336	
FAALİYET KÂRI		<b>31.063.614</b>		<b>22.869.047</b>
F- DİĞ.FAAL.OLAĞ.GELİR ve KÂRLAR	4.736.473		17.876.364	
G-DİĞ.FAAL.OLAĞ.GİDER ve ZARARLAR(-)	9.634.728		23.875.059	
H- FİNANSMAN GİDERLERİ (-)	15.590.633		8.310.605,72	
OLAĞAN KÂR		<b>10.574.726</b>		<b>8.559.746</b>
İ- OLAĞANDIŞI GELİR VE KÂRLAR	9.018.167		5.922.645	
J- OLAĞANDIŞI GİDER VE ZARAR (-)	42.801.548		41.473.597	
DÖNEM KÂRI VE ZARARI		<b>23.208.655</b>		<b>26.991.206</b>
K- DÖNEM KÂRI VERGİ VE DİĞER YASAL YÜKÜM. KARŞ.(-)				
DÖNEM NET KÂRI VEYA ZARARI		<b>23.208.655</b>		<b>26.991.206</b>



**EKLER :**

<i>-Mali Būnyedeki Varlıkların Ayrıntısı</i>	<i>98</i>
<i>- Mali Būnyedeki Kaynaklar Ayrıntısı</i>	<i>99</i>
<i>- Nakit Akım Tablosu</i>	<i>100</i>
<i>- Fon Akım Tablosu</i>	<i>101</i>
<i>-Kuruluşumuzun G.S.M.H. 'ya katkısı</i>	<i>102</i>
<i>- Vergiler</i>	<i>103</i>
<i>- Mal ve Hizmet Satışları Tablosu</i>	<i>104</i>
<i>- Dahili Sigorta</i>	<i>105</i>
<i>- Çalışılmayan Kısım Gideri Ayrıntısı Tablosu</i>	<i>106</i>
<i>- Lojman Durumu</i>	<i>107</i>
<i>- İz Bedelli kayıtlar</i>	<i>108</i>
<i>- Bilanço Dip Notları</i>	<i>109</i>
<i>    Gelir Tablosu Dip Notları</i>	<i>110</i>
<i>- Birim Satış Maliyeti</i>	<i>111</i>
<i>- Çaysan A.Ş. ' nin Bilanço Aktif</i>	<i>112</i>
<i>- Çaysan A.Ş. ' nin Bilanço Pasif</i>	<i>113</i>
<i>- Çaysan A.Ş. ' nin Gelir Tablosu</i>	<i>114</i>
<i>- Yıllar İtibarı ile Destekleme Primi</i>	
<i>    Budama Tazminatı ve Budama Masrafı</i>	<i>115</i>

## Mali bünyedeki varlıkların ayrıntısı

(Ek:5)

	Varlık Türleri	Kod	Dönen BİN TL.	Duran BİN TL	Toplam BİN TL
	1-Hazır ve Paraya Çevrilebilir Değerler				
	Kasa ve Bankalar				
1	Kasa Mevcudu	1	300		300
2	Bankalardaki Nakit	2	17.598		17.598
3	Kanuni Karşılıklar Kasası	3			
4	Diğer	4			
5	Hazır Değerler Toplamı	5	17.898		17.898
6	Kasa ve Bankalar Toplamı	6			
	Menkul Kıymetler				
7	Hisse Senetleri	7			
8	Tahvil, senet ve bonolar	8			
9	Diğer	9			
10	Menkul kıymetler toplamı	10			
	Alacaklar				
11	Bankaların verdiği krediler	11			
	Ticari alacaklar		295.513	161	295.674
12	KİT 'lerden	12		79	79
13	Resmi dairelerden	13		3	3
14	Bağlı ortaklık ve bağlı A.Ş.'lerden	14			
15	İştiraklerden	15			
16	Yurt dışından	16	2.290		2.290
17	Diğer	17	12.553		12.553
18	Ticari alacaklar toplamı	18	310.356	243	310.599
	<b>Diğer alacaklar</b>				
19	Diğer Alacaklar(135-Hesap)	19	64		64
20	<b>Genel Bütçeli Kuruluşlar</b>	20			
	Tarım Bakanlığı(Budama)		1.897		1.897
	Hazineden Alacaklar(Enerji Desteği)		885		885
	Gelir İdaresi Başkanlığı(A.G.İ-Stofaj)		426		426
21	<b>Sosyal Güvenlik Kuruluşları</b>	21			
	Emekli Sandığı-SSK		4		4
22	<b>Kamu İşletmeleri</b>	22			
	Kamu Bankaları		2		2
	Belediyeler		24		24
23	<b>Diğer Kamu Kuruluşları</b>	23			
	İcra Müdürlükleri		354		354
24	<b>Yurt İçi Özel Şahıslar</b>	24	125		125
25	<b>Yurt İçi Tüzel Şahıslar</b>	25	7		7
26	<b>Alacaklar toplamı</b>	<b>26</b>	<b>3.788</b>		<b>3.788</b>
	<b>Stoklar</b>				
27	İlk madde ve malzeme	27	15.293		15.293
28	Yarı mamüller	28	124		124
29	Mamüller	29	505.344		505.344
30	Ticari mallar	30			
31	Diğer	31	1		1
32	Stoklar toplamı	32	520.762		520.762
33	Diğer paraya çevrilebilir değerler	33	2.839		2.839
	Kısa sürede paraya çevrilebilir				
34	değerler toplamı	34			
	Paraya çevrilebilir ve hazır				
35	değerler toplamı (1 )	35	855.643	243	855.886
	2-Bağlı Değerler :				
36	İştirakler	36		645	645
39	Bağlı ortaklıklar ve bağlı A.Ş.'ler	39			
	Maddi duran varlıklar :				
38	Maddi duran varlıklar edinme değeri	38		435.174	435.174
39	Birikmiş Amortismanlar (-)	39		328.822	328.822
40	Maddi duran varlıklar (net)	40		106.997	106.997
41	Maddi olmayan duran varlıklar (net)	41		4.387	4.387
42	Özel tükenmeye tabi varlıklar	42			
43	Diğer bağlı değerler	43		29	29
44	Bağlı değerler toplamı (2)	44		4.416	4.416
45	3-Konsolidasyon şerefiyesi	45			
46	Varlıklar toplamı (1+2+3 )	46	855.643	111.656	967.299

## Mali bünyedeki kaynakların ayrıntısı

( Ek : 6 )

	Kaynak Türleri	Kod	Kısa süreli	Uzun süreli	Toplam
			BİN TL	BİN TL	BİN TL
	1-Yabancı Kaynaklar				
	Mevduat				
1	Tasarruf mevduatı	1			
2	Diğer Mevduat	2			
3	Mevduat toplamı	3			
	Mali borçlar				
4	Hazineye kredi ve kredi niteliğinde borçlar	4			
5	Hazine aracılığıyla sağlanan dış krediler	5			
6	Banka kredileri	6	219.100		219.100
7	Diğer krediler	7			
8	Çıkarılmış menkul kıymetler taksit ve faizleri	8			
9	Diğer	9			
10	Mali borçlar toplamı	10	219.100		219.100
	Ticari borçlar				
11	KIT'lere	11			
12	Resmi Dairelere borçlar	12			
13	Bağlı ortaklık ve bağlı A.Ş.'lere	13			
14	İştiraklere	14			
15	Yurt dışına	15			
16	Diğer borçlar	16	108.011		108.011
17	Ticari borçlar toplamı	17	108.011		108.011
	Diğer borçlar				
18	KIT'lere	18	3.050		3.050
19	Resmi Dairelere borçlar	19	57		57
20	Sosyal Güvenlik kuruluşlarına	20			
21	Bağlı ortaklık ve bağlı A.Ş.'lere	21			
22	İştiraklere	22			
23	Yurt dışına	23			
24	Diğer	24	10.782		10.782
25	Diğer borçlar toplamı	25	13.889		13.889
	Diğer yabancı kaynaklar				
26	Sosyal Güvenlik fonları	26			
27	İç sigorta fonları	27		21.278	21.278
28	Kıdem tazminatı karşılıkları	28	1.268	16.733	18.001
29	Dönem karından hazineye ödenecek kar payı	29			
30	Dönem karından diğer ortaklıklara	30			
31	ödenecek kar payı	31			
32	Dönem karından ödenecek vergi ve yasal Yükml.	32	8		8
33	Alınan Avanslar	33	23.048		23.048
34	Diğer	34	10.172		10.172
35	Diğer yabancı kaynaklar toplamı	35	34.496	38.011	72.507
36	Negatif konsolidasyon şerefiyesi	36			
37	Yabancı kaynaklar toplamı ( 1 )	37	375.496	38.011	413.507
	2-Ozkaynaklar				
38	Esas sermaye	38		594.413	594.413
39	Odenmemiş sermaye ( - )	39			
40	Odenmiş sermaye	40		594.413	594.413
41	Tahsis sermayeleri olmayan kuruluşların fon veya karşılıkları	41			
	Sermaye yedekleri				
42	MDV yeniden değerlendirme artışları	42			
43	Diğer sermaye yedekleri	43		124.634	124.634
44	Kar yedekleri	44			
45	Geçmiş yıllar karları	45			
46	Geçmiş yıllar zararları ( - )	46		138.264,00	138.264,00
47	Dönem net karının özkaynaklarda kalacak kısmı (+) ya da dönem net zararı (-)	47		26.991	26.991
48	Oz kaynaklar toplamı ( 2 )	48			
49	3-Yabancı kaynaklara şirayet eden zarar (-)	49			
50	4-Azınlık Payları	50			
51	5-Azınlık paylarına şirayet eden zarar (-)	51			
52	Kaynaklar toplamı ( 1+2+4 )-(3+5)	52	375.496	591.803	967.299

## Nakit Akım Tablosu

Nakit kaynakları ve kullanım yerleri	Cari Dönem TL
A-Dönem Başı Nakit Mevcudu	<b>6.176.135</b>
B-Dönem içi nakit girişleri	<b>1.805.199.859</b>
1-Satışlardan elde edilen nakit :	<b>1.306.178.036</b>
a)Net Satışlar	1.173.076.150
b)Ticari alacaklardaki azalış	
c)Ticari alacaklardaki artışlar (-)	(132.951.270)
d )Alınan avanslarda azalış (-)	(150.616)
2-Diğer faal.olağan gel.kar.dol.sağ.nakit	17.876.365
3-Olağandışı gelir ve karlardan sağ.nakit	5.922.645
4-Kısa vadeli yabancı kay.artışl.sağ.nakit	<b>457.500.000</b>
(Alımlarla ilgili olmayan)	
a)Menkul kıymet ihraçlarından	
b)Alınan krediler	457.500.000
c)Diğer artışlar	
5-Uzun vadeli yabancı kay.artışl.sağ.nakit	
(Alımlarla ilgili olmayan)	
a)Menkul kıymet ihraçlarından	
b)Alınan krediler	
c)Diğer artışlar	
6-Sermaye artışlarından sağlanan nakit	
7-Hisse senedi ihraç primlerinden sağ.nakit	
8-Diğer Nakit girişleri	17.722.813
C-Dönem içi nakit çıkışları	<b>1.793.477.939</b>
1-Maliyetlerden kaynaklanan nakit çıkışları	<b>1.008.741.759</b>
a)Satışların Maliyeti	1.017.074.768
b)Stoklardaki Artışlar	
c)Ticari borcl.(alımlardan kaynaklanan) azalış	
d)Ticari borcl.(alımlardan kaynaklanan) artış (-)	333.770
e)Amortisman ve nakit çıkış gerektirmeyen gider (-)	7.999.239
f)Stoklardaki Azalışlar	84.294.305
2-Faaliyet Giderlerine İlişkin nakit çıkışları :	<b>115.631.308</b>
a)Araştırma ve geliştirme giderleri	3.112.983
b)Pazarlama satış ve dağıtım giderleri	107.101.157
c)Genel yönetim giderleri	22.918.195
d)Amortisman ve nakit çıkış gerek.diğer gider (-)	17.501.027
3-Diğer faal.olağan gid.zar.ilişkin nakit çıkışı	<b>24.784.649</b>
a)Diğer faaliyetlerle ilgili olağan gider ve zararl.	23.857.059
e)Amortisman ve nakit çıkış gerek.diğer gid.zar.	927.590
4-Finansman giderlerinden dolayı nakit çıkışları	<b>8.310.606</b>
5-Olağandışı gid.ve zararl.dolaylı nakit çıkışı :	<b>41.473.598</b>
a)Olağandışı gider ve zararlar	41.473.598
b)Amortisman ve nakit çıkışı gerek.diğ.gid.ve zar.(-)	
6-Duran varlık yatırımlarına iliş.nakit çıkışı	2.889.682
7-Kısa Vadeli yab.kay.ödeme.(Alımlarla ilg.olmayan)	<b>395.700.000</b>
a)Menkul kıymetler anapara ödemeleri	
b)Alınan krediler anapara ödemeleri	395.700.000
b)Diğer ödemeler	
8-Uzun Vadeli yab.kay.ödeme.(Alımlarla ilg.olmayan)	
a)Menkul kıymetler anapara ödemeleri	
b)Alınan krediler anapara ödemeleri	
c)Diğer ödemeler	
9-Ödenen vergi ve benzerleri	195.946.337
10-Ödenen temettüleri	
11-Diğer nakit çıkışları	
D-Dönem sonu nakit mevcudu (A+B-C)	<b>17.898.055</b>
E-Nakit Artışı (B-C)	<b>11.721.920</b>



## Fon Akım Tablosu

Fon Kaynak ve Kullanımları	Cari Dönem TL
<b>A-Fon Kaynakları:</b>	<b>133.461.303</b>
1-Faaliyetten Sağlanan Kaynaklar	<b>23.702.162</b>
a) Olağan Kar	
b) Amortismanlar (+)	9.079.991
c) Fon Çıkışı Gerektirmeyen Diğer Giderler (+)	16.566.320
d) Fon Girişi Sağlamayan Gelirler (-)	(1.944.149)
2-Olağan Dışı Faaliyetlerden Sağlanan Kaynaklar	<b>34.233.328</b>
a) Olağandışı Kar	5.922.645
b) Fon Çıkışı Gerektirmeyen Diğer Giderler (+)	
c) Fon Girişi Sağlamayan Gelirler	28.310.683
3-Dönen Varlıklar Tutarındaki Azalışlar	
4-Duran Varlıklar Tutarındaki Azalışlar	7.516.590
5-Kısa Vadeli Yabancı Kaynaklardaki Artışlar (Borç ve Gider Karşılıklarını Kapsamaz)	68.009.223
6-Uzun Vadeli Yabancı Kaynaklardaki Artışlar (Borç ve Gider Karşılıklarını Kapsamaz)	
7-Sermaye Artırımı (Nakit karş.veya dışardan get.diğ.varlıklar)	
8-Hisse Senetleri İhraç Primleri	
<b>B-Fon Kullanımları</b>	<b>133.461.303</b>
1-Faaliyetlerle İlgili Kullanımlar	36.242.654
a) Olağan Zarar	26.991.206
b) Amortismanlar (+)	9.251.448
c) Fon Çıkışı Gerektirmeyen Diğer Giderler (+)	
d) Fon Girişi Sağlamayan Gelirler (-)	
2-Olağan Dışı Faaliyetlerden Sağlanan Kullanımlar	<b>41.473.597</b>
a) Olağandışı Zarar	41.473.597
b) Fon Çıkışı Gerektirmeyen Giderler (+)	
c) Fon Girişi Sağlamayan Gelirler (-)	
3-Ödenen Vergi ve Benzerleri (Bir Önceki Dönem Karından Ödenen)	
4-Ödenen Temettüleri	
a) Bir Önceki Dönem Karından Ödenen	
b) Yedeklere Dağıtılan	
5-Dönen Varlıklar Tutarındaki Artışlar	55.745.052
6-Duran Varlıklar Tutarındaki Artışlar (Yeniden değerlemeyi Kapsamaz)	
7-Kısa Vadeli Yabancı Kaynaklardaki Azalışlar	
8-Uzun Vadeli Yabancı Kaynaklardaki Azalışlar	
9-Sermayedeki Azalışlar	

**Kuruluşun Gayri Safi Milli Hasıla (GSMH)'ya Katkısı  
(Gelir Yoluyla)**

Firma ölçeğinde katma değerin oluşumu	Sıra No	BİN TL
<b>A- POZİTİF ETKİLER</b>		
- Personel Giderleri ( Yevmiyeler Dahil )	1	310.308
- Verilen Faizler ( Yurt İçi )	2	8.311
- Verilen Bina ,Arazi ve Vasıta Kiraları	3	148
- Karşılık Giderleri	4	16.566
- Mevzuat Gereği Katılma Payları	5	204
- Dernek ve Benzeri Yerlere Bağışlar	6	
- Geçmiş yıllara Ait Gider ve Zararlar	7	21.189
- İç Sigorta Fonu Gideri	8	2.724
- Amortismanlar ve Tükenme Payları	9	9.251
- Dış Aleme Ödenen Giderler	10	
- Diğer Pozitif Etkiler	11	27.593
- Dönem Karı	12	
<b>TOPLAM ( A )</b>	<b>13</b>	<b>396.294</b>
<b>B- NEGATİF ETKİLER</b>		
- Alınan Faizler ( Yurt İçi )	14	14.467
- Alınan Bina ve Arazi Kiraları	15	
- Karşılıklardan Kullanılmayan Kısım	16	1.047
- Geçmiş yıllara Ait Gelir ve Karlar	17	3.378
- Bağlı Ort.ve İştiraklerden Alınan Kar Payları	18	
- İç Sigorta Fonundan Yapılan Tahsilat	19	
- Dış Alemden Sağlanan Gelirler	20	
- Diğer Negatif Etkiler	21	4.908
- Dönem Zararı	22	26.991
<b>TOPLAM ( B )</b>	<b>23</b>	<b>50.791</b>
Üretici fiyatlarıyla Gayri Safi Yurt içi Hasıla (GSYİH)'ya katkı (A - B)	24	<b>345.503</b>
- Sübvansiyonlar ( - )	25	
- Hazine Yardımları ( - )	26	
- Diğer Yardım ve Bağışlar	27	
- Vergi İadeleri ( - )	28	
- Tüketicilere Yansıtılan Vergi ve Fonlar	29	50.624
Alıcı fiyatlarıyla Gayri Safi Yurt içi Hasıla (GSYİH)'ya katkı (24+29-26)	30	<b>396.127</b>
- Dış Aleme Ödenen Giderler ( - )	31	
- Dış Alemden Sağlanan Gelirler	32	
Alıcı fiyatlarıyla Gayri Safi Milli Hasıla (GSMH)'ya katkı	33	<b>396.127</b>

## KANUNİ YÜKÜMLÜLÜKLER

ÖDENECEK VERGİ VE DİĞER YÜKÜMLÜLÜKLER	2009'DAN DEVREDEDEN	2010 KESİN		
		TAHAKKUK	ÖDENEN	DEVREDEDEN
<b>360 ÖDENECEK VERGİ VE FONLAR</b>	<b>10.253.378,36</b>	<b>106.827.543,56</b>	<b>98.251.936,80</b>	<b>18.828.985,12</b>
360.03.01.01 PERSONEL GELİR VERGİSİ	1.779.974,62	35.999.936,92	35.568.995,68	2.210.915,86
360.03.01.02 ÜÇÜNCÜ KİŞİ GELİR VERGİSİ (STOPAJ)	3.685,17	15.544.126,63	15.509.313,23	38.498,57
360.04.01.01 K.D.V.	8.361.969,25	50.342.766,79	42.360.923,05	16.343.812,99
360.05.01.01 PERSONEL DAMGA VERGİSİ	72.043,93	1.762.010,90	1.753.675,36	80.379,47
360.05.02.02 ÜÇÜNCÜ KİŞİ DAMGA VERGİSİ	33.949,60	1.691.541,48	1.572.179,89	153.311,19
360.07.01.01 TAPU HARCİ		891,10	891,10	
360.07.01.04 KANTAR AYAR HARCİ		21.138,30	21.138,30	
360.07.01.06 TİCARET SİCİL TASDİK ÜCRETİ		949,60	949,60	
360.07.01.07 ÇALIŞMA İZİNİ BEL. VE KAPASİTE		3.331,50	3.331,50	
360.07.01.10 SİLAH RUHSATI HARCİ		3.541,40	3.541,40	
360.08.01.01 EMLAK VERGİSİ		1.057.423,99	1.057.423,99	
360.08.01.01 EMLAK VERGİSİ TAŞINMAZ KÜLTÜR VARLIKLARI KATILIM		57.856,79	57.856,79	
360.09.01.01 MTV (BANDROL) 2 SAYILI LİSTE		54.126,50	54.126,50	
360.09.01.02 MTV (BANDROL) 1,3,4 SAYILI LİSTE		15.882,50	15.882,50	
360.09.03.01 MOTORLU KARA TAŞITLARI FENNİ MUAYENE		20.483,68	20.483,68	
360.10.01.01 MOTORLU TAŞITLAR ZORUNLU SİGORTASI		2.753,60	2.753,60	
360.13.01.01 TİCARET VE SANAYİ ODASI VE BORSALARA AİDATI		15.936,10	15.936,10	
360.13.01.02 T.S.E AİDAT VE MARKA KULLANIM BEDELİ		21.989,94	21.989,94	
360.14.01.01 BEYANNAME DAMGA VERGİSİ	417,00	29.182,15	29.421,40	177,75
360.14.01.02 SGK BİLDİRGE DAMGA VERGİSİ	1.338,79	24.396,12	23.845,62	1.889,29
360.99.01.01 ÇEVRE TEMİZLİK VERGİSİ		53.299,11	53.299,11	
360.99.01.02 GÜMRÜK VERGİSİ		4.123,84	4.123,84	
360.99.01.03 TABELA VERGİSİ		98.001,86	98.001,86	
360.99.01.04 VASITA RUHSAT VE PLAKA YENİLEME GİD.		1.852,76	1.852,76	
<b>361 ÖDENECEK SOSYAL GÜVENLİK KESİNTİLERİ</b>	<b>6.103.842,25</b>	<b>95.353.905,13</b>	<b>97.694.399,90</b>	<b>3.763.347,48</b>
361.01.01.01 TC EMEKLİ SANDIĞI İŞVEREN PAYI		4.019.972,99	4.019.972,99	
361.01.01.02 SGK İŞVEREN PAYI 5510 SAYILI SÖZ.PERS.		85.367,77	85.367,77	
361.01.01.07 MEMUR VE SÖZLEŞMELİ PERSONEL GSS İŞVEREN		2.349.858,87	2.349.858,87	
361.01.01.08 5510 SAYI KANUN KAP. SÖZ.PERS.GSS İŞVEREN PAYI		52.587,97	52.587,97	
361.01.01.09 EMEKLİ SANDIĞI EK KARŞILIKLARI(Merkez Muhasebe)		822.435,00	822.435,00	
361.01.01.11 ÜCRETSİZ İZİNLI PERSONEL GSS		2.730,00	2.730,00	
361.01.02.01 EMEKLİ SANDIĞI İŞTİRAKÇİ PAYI		3.186.506,60	3.186.506,60	
361.01.02.02 5510 SAYI KANUN KAPSAMINDA SÖZ.PERS. İŞTİRAKÇİ HİS.		68.679,35	68.679,35	
361.01.02.03 5510 YASA KAP. ÇALIŞAN SÖZ. PERS.GSS İŞTİRAKÇİ		26.359,76	26.359,76	
361.02.01.01 SİGORTA PİRİMİ İŞVEREN PAYI	1.665.693,93	25.636.399,37	26.313.784,45	988.308,85
361.02.01.02 ÇALIŞAN İŞÇİ GSS İŞVEREN PASI(%7,5)	1.004.673,25	15.050.378,73	15.436.220,67	618.831,31
361.02.01.03 ÇALIŞAN İŞÇİ ÜCRETSİZ İZİNLI GSS(%12)	542,03	55.462,94	55.791,54	213,43
361.02.01.04 İŞ AKDİ ASKIDA OLAN İŞÇİLERİN GSS (%12)	1.108.895,18	5.658.038,20	6.004.999,69	761.933,69
361.02.02.01 SİGORTA PİRİMİ İŞTİRAKÇİ PAYI	1.237.343,90	19.047.023,86	19.548.011,29	736.356,47
361.02.02.02 ÇALIŞAN İŞÇİ GSS İŞTİRAKÇİ HİS.(%5)	676.533,16	9.936.832,06	10.202.078,58	411.286,64
361.03.01.01 İŞVEREN İŞSİZLİK SİGORTASI FONU	273.888,07	4.162.133,29	4.271.744,42	164.276,94
361.03.01.02 İŞTİRAKÇİ İŞSİZLİK SİGORTASI FONU	136.272,73	2.087.997,06	2.142.130,65	82.139,14
361.04.01.01 ÜRETİCİLERDEN KES. SGK KES.(BAĞKUR)		3.103.982,17	3.103.981,16	1,01
361.99.01.01 MEMUR VE SÖZLEŞMELİ PERS. AYLIKTAN KESME CEZASI		1.159,14	1.159,14	
<b>369 ÖDENECEK DİĞER YÜKÜMLÜLÜKLER</b>	<b>3.100.577,96</b>	<b>35.577.027,67</b>	<b>38.222.093,51</b>	<b>455.512,12</b>
369.01.01.01 PERSONELDEN TUTULAN İCRA KESİNTİLERİ	19.697,69	2.300.950,90	2.308.116,17	12.532,42
369.01.01.03 ÜRETİCİLERDEN TUTULAN İCRA KESİNTİLERİ	4.251,44	2.836.493,38	2.784.029,20	56.715,62
369.01.01.03 ÜÇÜNCÜ KİŞİLERDEN TUTULAN İCRA KES.		142.153,68	141.381,96	771,72
369.01.02.01 PERSONELDEN TUTULAN VERGİ DAİRESİ KESİNTİLERİ		124.250,52	123.929,61	320,91
369.01.02.02 ÜRETİCİLERDEN TUTULAN VERGİ DAİRESİ KESİNTİLERİ	2.677,36	1.548.015,86	1.537.357,01	13.336,21
369.01.02.01 ÜÇÜNCÜ KİŞİ TUTULAN VERGİ DAİRESİ KESİN.		135.404,94	134.560,62	844,32
369.01.03.01 PERSONELDEN KESİLEN SGK KES.		26.822,00	26.822,00	
369.01.03.02 ÜRETİCİLERDEN KESİLEN SGK KESİNTİLERİ		212.088,75	211.580,16	508,59
369.01.03.03 ÜÇÜNCÜ KİŞİ TUTULAN SGK KESİNTİLERİ		66.360,98	66.360,98	
369.02.01.01 MEMUR SENDİKA KESİNTİLERİ	1.589,87	125.821,50	126.435,07	976,30
369.03.01.01 İŞÇİ YARDIMLAŞMA DERNEĞİ	162,00	69.818,12	66.855,43	3.124,69
369.03.01.02 ÇAY-KUR YARDIMLAŞMA DERNEĞİ		744,00	744,00	
369.03.01.03 ZİRAAT MÜH.ODASI AİDATI	137,00	2.811,24	2.947,00	1,24
369.04.01.01 YARDIM KESİNTİLERİ(DERNEK VAKIF VE KİŞİLER)	651.140,09	765.764,27	1.322.203,25	94.701,11
369.05.01.01 KÖY SALMASI VE DİĞER YARDIM KES.	255.798,93	2.174.248,65	2.202.859,48	227.188,10
369.06.01.01 TÜKETİM KOOPERATİFİ KESİNTİLERİ		848.703,31	847.026,74	1.676,57
369.08.01.01 SOSYAL TESİS KESİNTİLERİ		31.212,95	31.212,95	
369.09.01.01 LOJMAN TEMİZLİK KESİNTİSİ	3.692,88	22.565,84	23.888,00	2.370,72
369.10.01.01 İŞÇİ YEVMİYE CEZASI KESİNTİSİ	31,24	72.725,20	70.979,08	1.777,36
369.12.01.01 BORSALARA AİDATI		943.669,95	943.669,74	0,21
369.13.01.01 ZİRAAT ODASI KESİNTİSİ	6.242,23	2.830.473,89	2.821.795,63	14.920,49
369.14.01.01 ÜRETİCİLERDEN KESİLEN KOOPERATİF KESİNTİLERİ	2.056.736,75	19.967.449,76	22.006.453,67	17.732,84
369.15.01.01 ÜÇÜNCÜ KİŞİ HAKEDİŞLERİNDEN TUTULAN SGK KES.	97.795,64	181.784,11	278.628,82	950,93
369.16.01.01 BANKALARDAN ALINAN PERS.PROMOSYON KES.	624,84	15.805,00	15.986,60	443,24
369.17.01.01 KAMU İŞLETMELERİ İŞVEREN AİDATI		123.200,00	123.200,00	
369.18.01.01 ÜÇÜNCÜ KİŞİLERDEN TUTULAN ANALİZ BEDELİ		7.688,87	3.070,34	4.618,53
<b>GENEL TOPLAM</b>	<b>19.457.798,57</b>	<b>237.758.476,36</b>	<b>234.168.430,21</b>	<b>23.047.844,72</b>

## MAL VE HİZMET SATIŞ MALİYETİ TABLOSU

Mal ve Hizmet Satış Maliyeti	Cari Dönem TL
<b>1.SATILAN MAMUL MALİYETİ</b>	<b>1.001.397.733</b>
1.1. Dönem Başı Mamul Stokları	583.899.204
1.2. Dönem Faaliyet Dışı Diğer Mamul Girişleri	
<b>1.3. Üretilen mamul maliyeti</b>	<b>922.842.197</b>
1.3.1. Dönem Başı Yarı Mamul Stokları	15.575
1.3.2. Dönem Faaliyeti Dışı Diğer Yarı Mamul Girişleri	
<b>1.3.3. İlk Madde ve Malzeme Kullanımları</b>	<b>536.342.402</b>
1.3.3.1. Dönem Başı İlk Madde ve Malzeme Stokları	21.141.550
<b>1.3.3.2. İlk Madde ve Malzeme Alımları</b>	<b>530.494.122</b>
1.3.3.2.1. YERLİ-İlk Madde ve Malzeme Alımları	625.789.906
1.3.3.2.2. YURTDIŞI-İlk Madde ve Malzeme Alımları	106.482
1.3.3.2.3. Diğer Girişler	
1.3.3.2.4. Diğer Çıkışlar (-)	95.402.266
1.3.3.3. Dönem Sonu İlk Madde ve Malzeme Stokları (-)	15.293.270
<b>1.3.4. İşçilik</b>	<b>249.472.459</b>
1.3.4.1. Direkt İşçilik	103.990.618
1.3.4.2. Endirekt İşçilik	145.481.841
<b>1.3.5. Diğer Genel İmal Giderleri</b>	<b>137.136.041</b>
1.3.5.1. Amortisman ve Tükenme Payları	7.999.239
1.3.5.2. Bakım ve Onarım Giderleri	4.454.771
1.3.5.3. Yakıt Giderleri	63.350.336
1.3.5.4. Enerji Giderleri	53.021.089
1.3.5.5. Finansman Giderleri	8.310.606
1.3.5.6. Diğer	
1.3.6. Dönem Sonu Yarı mamul Stokları (-)	124.280
1.3.7. Diğer Çıkışlar (Hurda,fire vs.) (-)	1.666
1.4. Dönem Sonu Mamul Stokları (-)	505.343.668
<b>2.SATILAN TİCARİ MALLAR MALİYETİ</b>	
2.1. Dönem Başı Ticari Mal Stokları	
2.2. Ticari Mal Alımları	
2.3. Diğer Girişler	
2.4. Diğer Çıkışlar (-)	
2.5. Dönem Sonu Ticari Mal Stokları (-)	
<b>3.SATILAN HİZMET MALİYETİ</b>	
3.1. Maaş ve Ücret Ödemeleri	
3.2. Amortisman ve Tükenme Payları	
3.4. Finansman Giderleri	
3.5. Hammadde Giderleri	
3.6. Yakıt Giderleri	
3.7. Enerji Giderleri	
3.8. Diğer Giderler	
<b>4.DİĞER SATIŞLARIN MALİYETİ</b>	
<b>5.MAL VE HİZMET SATIŞLARI MALİYETİ (1+2+3+4)</b>	<b>1.001.397.733</b>

## 2010 YILI DAHİLİ SİGORTA GİDERLERİNİ GÖSTERİR CETVEL

(TL)

İŞLETMELER	DAHİLİ SİGORTA		TOPLAM
	YANGIN	KAZA	
Ambarlık çay fabrikası	35.764,00	343,00	36.107
Araklı çay fabrikası	50.385,00	300,00	50.685
Ardeşen çay fabrikası	37.605,00	289,00	37.894
Arhavi çay fabrikası	72.995,00	2.220,00	75.215
Aşıklar çay fabrikası	79.909,00	84,00	79.993
Azaklı çay fabrikası	11.588,00	1.064,00	12.652
Bölümlü çay fabrikası	41.699,00	688,00	42.387
Büyükköy çay fabrikası	23.890,00	493,00	24.383
Camıdağı çay fabrikası	130.035,00	522,00	130.557
Cumhuriyet çay fabrikası	49.446,00	3.927,00	53.373
Çamlı çay fabrikası	49.476,00	160,00	49.636
Çayeli çay fabrikası	51.256,00	670,00	51.926
Çiftlik çay fabrikası	10.464,00	205,00	10.669
Derepazarı çay fabrikası	26.387,00	720,00	27.107
Eskipazar çay fabrikası	36.515,00	116,00	36.631
Fındıklı çay fabrikası	90.516,00	662,00	91.178
Gündoğdu çay fabrikası	74.407,00	606,00	75.013
Güneysu çay fabrikası	23.674,00	268,00	23.942
Hayrat çay fabrikası	40.618,00	913,00	41.531
Hopa çay fabrikası	93.640,00	297,00	93.937
İyidere çay fabrikası	72.882,00	489,00	73.371
Kalecik çay fabrikası	23.225,00	847,00	24.072
Kalkandere çay fabrikası	22.011,00	482,00	22.493
Karaca çay fabrikası	72.256,00	1.115,00	73.371
Kemalpaşa çay fabrikası	47.615,00	723,00	48.338
Kendirli çay fabrikası	26.983,00	621,00	27.604
Kirazlık çay fabrikası	42.627,00	40,00	42.667
Melyat çay fabrikası	82.513,00	233,00	82.746
Murathı çay fabrikası	41.489,00	980,00	42.469
Musadağı çay fabrikası	119.710,00	466,00	120.176
Of çay fabrikası	63.214,00	775,00	63.989
Ortapazar çay fabrikası	53.522,00	1.120,00	54.642
Pazar çay fabrikası	53.642,00	50,00	53.692
Pazarköy çay fabrikası	11.859,00	633,00	12.492
Sabuncular çay fabrikası	73.027,00	6.188,00	79.215
Salarha çay fabrikası	53.323,00	3.103,00	56.426
Selimiye çay fabrikası	33.161,00	442,00	33.603
Sürmene çay fabrikası	33.771,00	393,00	34.164
Taşçılar çay fabrikası	35.186,00	948,00	36.134
Taşlıdere çay fabrikası	35.880,00	365,00	36.245
Tersane çay fabrikası	57.190,00	90,00	57.280
Tirebolu çay fabrikası	27.319,00	1.635,00	28.954
Ulucami çay fabrikası	41.556,00	1.113,00	42.669
Veliköy çay fabrikası	24.127,00	816,00	24.943
Zihniderin çay fabrikası	72.419,00	135,00	72.554
Işıklı çay fabrikası	53.923,00	840,00	54.763
Hemşin çay fabrikası	39.141,00	565,00	39.706
100 Yıl çay paketleme	119.264,00	3.520,00	122.784
Anatamır	24.899,00	1.402,00	26.301
Çay araştırma	7.089,00	1.078,00	8.167
Merkez muhase.	53.175,00	10.881,00	64.056
Mersin Pazarlama Bölge	3.963,00	644,00	4.607
Ankara Pazarlama Bölge	58.165,00	1.565,00	59.730
Diyarbakır Pazarlama Bölge	3.146,00	304,00	3.450
Erzurum Pazarlama Bölge	5.358,00	332,00	5.690
İzmir Pazarlama Bölge	5.024,00	326,00	5.350
Samsun Pazarlama Bölge	7.016,00	391,00	7.407
Kayseri Pazarlama Bölge	5.614,00	405,00	6.019
İstanbul Pazarlama Bölge	21.138,00	3.006,00	24.144
Rize Pazarlama Bölge	2.317,00	385,00	2.702
<b>Genel Toplam</b>	<b>2.660.008</b>	<b>63.993</b>	<b>2.724.001</b>

**ÇALIŞMAYAN KISIM GİDERLERİNİN İŞLETMELER İTİBARI İLE AYRINTI TABLOSU**  
TL

İŞLETME ADI	ALIMYERİ İŞÇİLİĞİ	ESAS İŞÇİLİK	İŞÇİLİK TOPLAMI	AMORTİSMAN	GEN.TOPLAM
Ambarlık	199.840	165.110	364.950	2.780	367.730
Araklı	163.870	214.940	378.810	3.030	381.840
Ardeşen	215.510	258.420	473.930	5.800	479.730
Arhavi	169.890	217.840	387.730	7.150	394.880
Aşıklar	121.800	223.220	345.020	4.080	349.100
Azaklı	65.970	292.050	358.020	5.730	363.750
Bölümlü	164.870	252.040	416.910	1.020	417.930
Büyükköy	159.240	206.450	365.690	990	366.680
Camıdağı	162.480	206.980	369.460	2.120	371.580
Cumhuriyet	80.895	213.096	293.991	4.115	298.106
Çamlı	133.940	313.930	447.870	3.000	450.870
Çayeli	109.040	241.870	350.910	2.940	353.850
Çiftlik	108.490	260.390	368.880	250	369.130
Derepazarı	51.830	136.380	188.210	1.500	189.710
Eskipazar	255.150	220.130	475.280	3.450	478.730
Fındıklı	275.830	269.320	545.150	9.530	554.680
Gündoğdu	135.180	209.830	345.010	2.520	347.530
Güneysu	123.810	58.080	181.890	2.070	183.960
Hayrat	249.110	129.920	379.030	3.780	382.810
Hopa	293.990	66.650	360.640	900	361.540
İyidere	244.620	274.230	518.850	2.680	521.530
Kalecik	242.290	217.980	460.270	1.820	462.090
Kalkandere	133.740	222.180	355.920	1.400	357.320
Karaca	229.870	201.700	431.570	1.130	432.700
Kemalpaşa	176.290	275.190	451.480	2.700	454.180
Kendirli	107.400	201.250	308.650	3.810	312.460
Kirazlık	199.900	176.920	376.820	3.560	380.380
Melyat	149.610	182.620	332.230	300	332.530
Muratlı	211.870	262.090	473.960	7.740	481.700
Musadağı	97.660	253.730	351.390	1.460	352.850
Of	167.900	212.710	380.610	1.500	382.110
Ortapazar	115.700	217.860	333.560	2.040	335.600
Pazar	127.180	194.360	321.540	6.380	327.920
Pazarköy	77.620	212.240	289.860	7.060	296.920
Sabuncular	45.670	37.560	83.230	1.290	84.520
Salarha	257.328	285.582	542.910	1.720	544.630
Selimiye	201.190	345.400	546.590	1.640	548.230
Sürmene	212.600	468.230	680.830	750	681.580
Taşçılar	252.970	241.830	494.800	1.030	495.830
Taşlıdere	64.010	144.410	208.420	8.400	216.820
Tersane	106.330	160.960	267.290	1.420	268.710
Tirebolu	194.040	344.340	538.380	8.400	546.780
Ulucami	120.044	148.384	268.428	4.541	272.969
Veliköy	49.010	162.730	211.740	1.410	213.150
Zihniderin	107.149	267.179	374.328	3.371	377.699
İşıklı	87.980	201.670	289.650	7.300	296.950
Hemşin	71.930	140.700	212.630	19.850	232.480
	<b>7.292.636</b>	<b>10.210.681</b>	<b>17.503.317</b>	<b>171.457</b>	<b>17.674.774</b>

**TEŞEKKÜLÜMÜZÜN İŞLETMELER İTİBARIYLA LOJMAN DURUMUNU GÖSTERİR LİSTE**

Sıra No	İşletme Adı	Mevcut Loj.Sayı	Oturan Memur Say.	Oturan Söz Pers. Say.	Oturan İşçi Sayısı	Oturan Kur.Dışı Pers.	Boş Loj. Sayısı	D.Sonu	Memurdan Tah. Edilen Kira	Söz.Pers. Tah.Edilen Kira	İşçilerden Tah.Edilen Kira	Kur.Dışı Pers. Tah.Edilen Kira	Toplam Tah.Edilen Kira	Bakım-Onarım Gid. 659 Hes.	Yakıt Gideri	Giderler Toplamı	Ayrılan Amortisman	Gider+Amort. Toplamı
								Toplam										
1	Araklı	4	2	2				4	4.717,42	4.717,42			9.434,84		4.577,00	4.577,00	11.811,76	16.388,76
2	Ardeşen	10	1	5	1	1	2	10	2.536,35	12.058,32	2.222,56	2.096,08	18.913,32		8.360,00	8.360,00	309,84	8.669,84
3	Arhavi	8	2	2	1		3	8	4.496,45	3.741,39	1.496,56		9.734,40		3.590,49	3.590,49	5.873,87	9.464,36
4	Aşıklar	6	2	2	2			6	3.922,33	4.189,05	4.445,42		12.556,80		7.306,63	7.306,63	4.771,07	12.077,70
5	Bölümlü	12	3	5	1		3	12	6.297,38	9.678,44	1.782,34		17.758,16		7.438,88	7.438,88	791,08	8.229,96
6	Büyükköy	4			2		2	4			2.129,76		2.129,76				9.778,05	9.778,05
7	Camıdağı	10					10	10						4.056,00		4.056,00	1.415,10	5.471,10
8	Cumhuriyet	4			4			4			11.492,64		11.492,64		3.850,00	3.850,00	2.019,20	5.869,20
9	Çayeli	2					2	2									164,46	164,46
10	Derepazarı	2					2	2										
11	Fındıklı	10	1	3		2	4	10	2.666,52	6.886,29		2.970,20	12.523,01		7.386,97	7.386,97	43.671,16	51.058,13
12	Gündoğdu	7		3	1	1	2	7		2.865,47	1.318,13	3.350,48	7.534,08	1.143,00	5.807,35	6.950,35	3.105,13	10.055,48
13	Güneysu	3					3	3									876,04	876,04
14	Hayrat	6		1	5			6		2.619,97	13.104,83		15.724,80		6.326,84	6.326,84	2.128,45	8.455,29
15	Hopa	10	3	3	3		1	10	8.241,47	6.549,12	4.158,21		18.948,80	3.258,00	17.496,40	20.754,40	698,92	21.453,32
16	İyidere	7		2	1		4	7		1.424,60	534,98		1.959,58				381,50	381,50
17	Kalecik	4				1	3	4				939,60	939,60					
18	Kalkandere	18		6		12		18		22.072,52		26.830,20	48.902,72	753,75	31.419,03	32.172,78	2.588,89	34.761,67
19	Karaca	8					8	8									1.982,97	1.982,97
20	Kemalpaşa	12	1	3	4		4	12	2.494,73	7.484,19	9.989,08		19.968,00		9.802,61	9.802,61	24.914,23	34.716,84
21	Melyat	11			2		9	11			3.877,20		3.877,20				10.721,06	10.721,06
22	Musadağı	6					6	6									2.354,72	2.354,72
23	Of	20	6	3	2		9	20	17.273,16	8.148,71	5.752,13		31.174,00	2.196,00	22.219,80	24.415,80	1.605,45	26.021,25
24	Ortapazar	8		3	1		4	8		2.834,78	1.040,96		3.875,74	1.440,00		1.440,00	364,22	1.804,22
25	Pazar	14	4	5	1	1	3	14	11.148,18	12.855,98	2.353,49	3.137,96	29.495,61		20.889,00	20.889,00	6.563,21	27.452,21
26	Sabuncular	4					4	4									124,41	124,41
27	Salarha	10		2	1	3	4	10		6.623,18	2.875,97	5.512,34	15.011,48	473,55	6.878,29	7.351,84	400,00	7.751,84
28	Selimiye	10					10	10									595,70	595,70
29	Sürmene	7	1	4			2	7	2.635,50	8.730,62			11.366,12		11.395,02	11.395,02	1.558,16	12.953,18
30	Tirebolu	6	1	1	1		3	6	2.493,74	2.498,82	623,44		5.616,00		4.740,00	4.740,00	1.458,31	6.198,31
31	Ulucami	6					6	6									944,23	944,23
32	100.Yıl Pak.	7	3	3			1	7	9.422,63	6.112,58			15.535,21		5.480,00	5.480,00	344,17	5.824,17
33	Çay Araş.Ens.	8	5				3	8	14.544,96				14.544,96	243,00	4.978,74	5.221,74	5.615,40	10.837,14
34	Genel Müdürl.	182	144	30	7	1		182	402.515,53	83.825,63	19.559,31	2.794,19	508.694,66	97.349,27	187.281,14	271.706,23	100.835,79	372.542,02
35	Ankara Bölge	30	4	11	6	1	8	30	10.260,83	28.217,28	15.391,24	2.565,21	56.434,56		38.501,83	38.501,83	146.937,90	185.439,73
36	Diyarbakır Böl.	8	3	2	3			8	7.634,13	5.753,22	6.145,44		19.532,80		11.000,00	11.000,00	819,92	11.819,92
37	Erzurum Bölge	9	5	1	3			9	12.465,13	4.567,61	6.851,29		23.884,03		4.514,31	4.514,31	1.935,42	6.449,73
38	İzmir Bölge	1					1	1									2.133,76	2.133,76
39	Samsun Bölge	10	4	2	2		2	10	8.541,41	5.251,04	3.592,55		17.385,01		10.200,00	10.200,00	10.858,16	21.058,16
40	Kayseri Bölge	5	3	1		1		5	8.316,79	1.360,23		544,10	10.221,12	500,00	10.110,00	10.610,00	5.145,95	15.755,95
41	İstanbul Bölge	20	7	9	1		3	20	21.555,84	31.248,72	3.472,08		56.276,64	344,09	21.630,52	21.974,61	11.175,10	33.149,71
<b>GENEL TOPLAM</b>		<b>529</b>	<b>205</b>	<b>114</b>	<b>55</b>	<b>24</b>	<b>131</b>	<b>529</b>	<b>564.180,48</b>	<b>292.315,19</b>	<b>124.209,62</b>	<b>50.740,35</b>	<b>1.031.445,64</b>	<b>111.756,66</b>	<b>473.180,85</b>	<b>572.013,33</b>	<b>429.772,76</b>	<b>1.001.786,09</b>

## TEŞEKKÜLÜMÜZÜN 2010 YILI NAZIM HESAPLARI

NO	FABRİKA ADI	900 NOLU HESAP TOPLAMI	910 NOLU HESAP TOPLAMI
1	Ambarlık	3.200,00	2.323,60
2	Araklı	51.640,00	3.897,34
3	Ardeşen		3.693,30
4	Arhavi		3.263,64
5	Aşıklar	3.000,00	2.881,41
6	Azaklı	6.900,00	1.715,76
7	Bölümlü	125.000,00	2.413,91
8	Büyükköy	100.000,00	748,90
9	Camıdağı	4.000,00	3.383,85
10	Cumhuriyet	17.100,00	7.187,69
11	Çamlı	32.400,00	6.262,52
12	Çayeli	8.800,00	2.783,85
13	Çiftlik	12.000,00	1.141,27
14	Derepazarı	7.350,00	3.836,45
15	Eskıpazar	19.800,00	7.831,83
16	Fındıklı	4.000,00	4.057,76
17	Gündoğdu		2.007,54
18	Güneysu	3.500,00	4.311,30
19	Hayrat	133.000,00	1.906,84
20	Hopa	5.800,00	315,11
21	İyidere		4.663,64
22	Kalecik	3.000,00	5.443,37
23	Kalkandere	22.000,00	9.557,88
24	Karaca	131.300,00	858,74
25	Kemalpaşa		4.525,99
26	Kendirli	2.000,00	1.043,32
27	Kirazlık	3.300,00	3.402,62
28	Melyat	3.200,00	1.922,07
29	Muratlı		2.501,33
30	Musadağı	1.000,00	1.763,46
31	Of	126.600,00	729,38
32	Ortapazar	1.950,00	3.713,95
33	Pazar		1.646,67
34	Pazarköy		3.031,25
35	Sabuncular	3.250,00	2.114,82
36	Salarha		3.112,76
37	Selimiye	2.750,00	3.268,87
38	Sürmene	7.600,00	6.081,15
39	Taşçılar	18.900,00	2.780,99
40	Taşlıdere	13.000,00	1.649,69
41	Tersane		2.263,50
42	Tirebolu	17.550,00	1.549,58
43	Ulucami		2.272,26
44	Veliköy		
45	Zihniderin		3.588,75
46	Işıklı		0,81
47	Hemşin		17.462,42
<b>FAB.TOPLAMI</b>		<b>894.890,00</b>	<b>156.913,14</b>
51	100.Yıl	20.050,00	14.089,98
<b>PAKETLEME TOP.</b>		<b>20.050,00</b>	<b>14.089,98</b>
55	Anatamir		8.885,82
56	Çay Araşt.		4.907,36
57	Merk.Muhas.	10.645.959,83	225.231,01
<b>ARA TOPLAM</b>		<b>10.645.959,83</b>	<b>239.024,19</b>
60	Mersin Bölge	13.456.144,00	895,72
61	Ankara Böl.	41.131.800,00	2.536,84
62	Diyarbakır	7.882.114,00	66,00
63	Erzurum	6.384.000,00	426,20
64	İzmir	47.568.950,70	2.468,05
65	Samsun	16.962.000,00	1.700,88
66	Kayseri	13.759.700,00	1,71
67	İstanbul	105.583.788,24	10.406,68
68	Rize Bölge	11.729.517,00	5.604,91
<b>BÖLGELER TOP</b>		<b>264.458.013,94</b>	<b>24.106,99</b>
<b>GENEL TOPLAM</b>		<b>276.018.913,77</b>	<b>434.134,30</b>



**BİLANÇO DİP NOTLARI**

1- Kayıtlı sermaye sistemini kabul etmiş bulunan ortaklıklarda kayıtlı sermaye tavanı; sermayenin tamamı hazineye aittir.

2- Aktif değerlerin toplam sigorta tutarı(dahili sigorta) : 21.278.192,50

3- Alacaklar için alınmış ipotek ve diğer teminatların toplam tutarı : 277.073.849,52

4-Yabancı kaynaklar için verilmiş ipotek ve diğer teminatların toplam tutarı 242.589,66

5- Kasa ve bankalardaki döviz mevzuatları:

<u>Cinsi</u>	<u>Miktarı</u>	<u>TL Kuru</u>	<u>Toplam Tutar</u>
USA	129.441,08	1,53760	199.028,58
EURO	5.284,62	2,05510	10.860,42

6- Stok değerlendirme artışı:

- a) Cari dönemde uygulanan yöntem. (ORTALAMA)
- b) Önceki dönemde uygulanan yöntem, (ORTALAMA)
- c) Varsa, cari dönemdeki yöntem değişikliğinin stoklarda meydana getirdiği artış (+) veya azalış tutarı  
(+) ; stoklardaki tutarında artış var.

7 - Cari dönemdeki maddi duran varlık hareketleri :

- a) Satın alınan imal veya inşa edilen maddi duran varlıkların 5.210.000,32
- b) Elden çıkarılan veya hurdaya ayrılan maddi duran varlıkların 1.288.074,46
- c) Cari dönemde ortaya çıkan Enflasyon Düzeltme artışı
- Varlık maliyetlerinde (4) :
- Birikmiş amortismanlarda :

8- Cari dönemde ortalama toplam personel sayısı : 7.855

9- Bilançonun onaylanarak kesinleştiği tarih : 13.04.2011 Tarih 2011 / 41 Sayılı YKK

M.S.H.G. Tebliğinde yer almasına rağmen teşekkülümüzün bilançosunda yer almayan maddelere yukarıda yer verilmemiştir.

## GELİR TABLOSU DİP NOTLARI

1- Dönemin tüm amortisman giderleri ile itfa ve tükenme payları:

A- Amortisman giderleri	: <b>8.967.931,07</b>
a-) Normal Amortisman Giderleri	: 8.967.931,07
b-) Yeniden değerlendirilmeden doğan amortisman giderleri	
B-İtfa ve tükenme payı	: <b>283.516,56</b>

2- Dönemin karşılık giderleri : **16.566.319,70**

3- Dönemin tüm finansman giderleri : **8.310.605,72**

4-Yabancı kaynaklar için verilmiş ipotek ve diğer teminatların toplam tutarı:

b-) Sabit varlıkların maliyetine verilenler:

c-) Doğrudan zarar yazılanlar : 8.310.605,72

4 - Dönemin finansman giderlerinden ana kuruluş, ana ortaklık, müessese, bağlı ortaklık ve iştiraklerle ilgili kısmın tutarı (Toplam tutar içindeki payları % 20 yi aşanlar ayrıca gösterilecektir.)

5 – Ana kuruluş, ana ortaklık, müessese, bağlı ortaklık ve iştiraklerle yapılan satışlar. (toplam tutar içindeki payları % 20 yi aşanlar ayrıca gösterilecektir.)

6 – Ana kuruluş ana ortaklık, müessese, bağlı ortaklık ve iştiraklerden alınan ve bunlara ödenen faiz, kira ve benzerleri. ( Toplam tutar içindeki payları % 20 yi aşanlar ayrıca gösterilecektir.)

7 – Yönetim Kurulu başkan ve üyeleriyle Genel Müdür, Genel Koordinatör, Genel Müdür Yardımcıları gibi üst yöneticilere cari dönemde sağlanan ücret ve benzeri menfaatlerin toplam tutarı: 172.231,06 TL

8 – Amortisman hesaplama yöntemleri ile bu yöntemlerde yapılan değişikliklerin dönemin amortisman giderlerinde meydana getirdiği artış (+) veya azalış (-)

## 2010 YILI BİRİM SATIŞ MALİYET

BİRİM SATIŞ MALİYET TABLOSU	PAKETLİ SİYAH ÇAY	PAKETLİ YEŞİL ÇAY	PAKETLİ ORGANİK ÇAY
	BİRİM FİYAT TL/ KG	BİRİM FİYAT TL / KG	BİRİM FİYAT TL / KG
<b>I- DİREKT İLK MADDE VE MALZEME</b>	<b>7,82</b>	<b>17,42</b>	<b>17,18</b>
Yerli İlk Madde Malzeme	7,82	17,42	17,18
İthal İlk Madde Malzeme			
<b>II- DİREKT İŞÇİLİK</b>	<b>0,19</b>	<b>0,56</b>	<b>0,41</b>
<b>III- GENEL İMAL GİDERLERİ</b>	<b>0,11</b>	<b>0,25</b>	<b>0,41</b>
ENDİREKT MALZEME	0,01	0,01	
ENDİREKT İŞÇİLİK	0,07	0,18	0,13
MEMUR ÜCRET VE GİDERLERİ	0,01	0,02	0,01
DIŞARIDAN SAĞLANAN FAYDA VE HİZM.	0,01	0,02	0,02
ÇEŞİTLİ GİDERLER	0,00	0,00	0,00
VERGİ, RESİM VE HARÇLAR	0,00	0,01	0,00
AMORTİSMAN	0,01	0,02	0,01
<b>ÜRETİM MALİYETİ</b>	<b>8,12</b>	<b>18,23</b>	<b>17,76</b>
<b>IV- GENEL İDARE GİDERLERİ</b>	<b>0,18</b>	<b>0,18</b>	<b>0,18</b>
<b>V- ARAŞTIRMA GELİŞTİRME GİDERLERİ</b>	<b>0,02</b>	<b>0,02</b>	<b>0,02</b>
<b>VI- PAZARLAMA SATIŞ DAĞITIM GİDERLERİ</b>	<b>0,86</b>	<b>0,86</b>	<b>0,86</b>
<b>VII- FİNANSMAN GİDERLERİ</b>	<b>0,07</b>	<b>0,07</b>	<b>0,07</b>
<b>VIII- DİĞER GİDERLER</b>	<b>0,33</b>	<b>0,33</b>	<b>0,33</b>
<b>A- BİRİM SATIŞ MALİYETİ</b>	<b>9,61</b>	<b>19,70</b>	<b>19,22</b>
<b>B- BİRİM SATIŞ FİYATI</b>	<b>9,38</b>	<b>26,76</b>	<b>19,50</b>
<b>C- FARK ( B - A )</b>	<b>-0,22</b>	<b>7,06</b>	<b>0,27</b>

**ÇAYSAN DOĞU KARADENİZ ÇAY ENTEGRE SANAYİ A.Ş.**  
**31.12.2009 ve 31.12.2010 TARİHLİ AYRINTILI BİLANÇO**

TL

<b>AKTİF</b>	<b>2009 ÖNCEKİ DÖNEM</b>		<b>2010 CARİ DÖNEM</b>	
<b>I- DÖNEN VARLIKLAR</b>		<b>1.466.017,33</b>		<b>1.778.938,74</b>
<b>A- Hazır Değerler</b>		146.924,53		228.355,57
1- Kasa	2.895,53		2.225,77	
2- Bankalar	144.029,00		226.129,80	
<b>B-Menkul Kıymetler</b>		432.333,23		479.527,32
1-Diğer Menkul Kıymetler	432.333,23		479.527,32	
<b>C- Ticari Alacaklar</b>		566.177,64		318.590,91
1- Alıcılar	467.177,64		318.590,91	
2- Sipariş Avansları				
3-Nakdi Teminatlar	99.000,00			
<b>D- Malzeme Stokları</b>		307.801,89		739.764,94
1- İlk Madde Malzeme	255.837,81		634.641,94	
2- Yarı Mamüller				
3- Mamuller	36.677,96		90.101,87	
4- Diğer Stoklar			250,00	
7-Verilen Sipariş Avansı	15.286,12		14.771,13	
<b>E- Diğer Dönen Varlıklar</b>		12.780,04		12.700,00
1- Personel Avansları	10.000,00		12.700,00	
2- Peşin Ödenen Vergi ve Fonlar	2.780,04			
3- Geçmiş Yıllara Ait Giderler				
<b>II- DURAN VARLIKLAR</b>		<b>1.423.426,88</b>		<b>1.401.963,99</b>
<b>A- Ticari Alacaklar</b>		27,32		27,32
1- Depozito ve Teminatlar	27,32		27,32	
2-Gelecek Yıllara Ait Giderler				
<b>B-Mali Duran Varlıklar</b>		90.000,00		90.000,00
1-İştirakler	90.000,00		90.000,00	
<b>C- Maddi Duran Varlıklar</b>		1.332.192,06		1.310.729,17
1-Arazi ve Arsalar	304.386,60		304.386,60	
2-Yer Altı ve Yer Üztü Düzenleri	21.647,70		21.647,70	
3- Binalar	1.682.996,51		1.699.763,41	
4- Makine, Tesis ve Cihazlar	6.503.267,06		6.509.296,21	
6- Demirbaşlar	59.019,94		60.147,06	
8- Birikmiş Amortismanlar (-)	7.239.125,75		7.284.511,81	
<b>D- Gelecek Yıllara Ait Gid.</b>		1.207,50		1.207,50
1-Gelecek Yıllara Ait Giderler	1.207,50		1.207,50	
<b>TOPLAM</b>		<b>2.889.444,21</b>		<b>3.180.902,73</b>

**ÇAYSAN DOĞU KARADENİZ ÇAY ENTEGRE SANAYİ A.Ş.**  
**31.12.2009 VE 31.12.2010 TARİHLİ AYRINTILI BİLANÇO**

( TL)

PASİF	2009 ÖNCEKİ DÖNEM		2010 CARİ DÖNEM	
<b>I- KISA VADELİ YABANCI KAYNAKLAR</b>			<b>147.689,33</b>	
<b>A- Ticari Borçlar</b>		4.000,00		347,39
- Satıcılar	4.000,00		347,39	
- Diğer				
<b>B- Diğer Borçlar</b>		46.568,88		45.815,31
1- Personele Borçlar	39.952,60		44.775,83	
2- Sipariş avansları				
3- Diğer Çeşitli Borçlar	6.616,28		1.039,48	
<b>C- Ödenecek Vergi ve Diğer Yük.</b>		97.120,45		87.225,52
1- Ödenecek Vergi ve Fon	63.622,87		46.706,99	
2- Ödenecek Sosyal Güv.Kes.	32.187,33		38.953,36	
3- Ödenecek Diğer Yük.	1.310,25		1.565,17	
4- Ödenecek K.D.V.				
5- Ödenecek Kur. Vergisi Stopajı				
6- Ödenecek Kur.Vergisi ve Fon				
<b>D-BORÇ VE GİDER KARŞILIKLARI</b>				<b>4.798,55</b>
1-Diğer Yasal Yük.karşılığı	85.068,83		77.724,19	
2-Peşin Ödenen Vergi ve Diğer Yük(-)	85.068,83		82.522,74	
<b>II- UZUN VADELİ YABANCI KAYNAKLAR</b>			<b>12.341,46</b>	<b>671.189,00</b>
<b>E-Borç ve Gider Karşılıkları</b>				<b>671.189,00</b>
1- Kıdem Tazminatı Karşılıkları			671.189,00	
<b>II- ÖZ KAYNAKLAR</b>			<b>2.741.754,88</b>	<b>2.381.124,06</b>
<b>A- Ödenmiş Sermaye</b>		2.280.000,00		2.280.000,00
<b>B- Ser.Düz. Olumlu Farkı.</b>				
<b>C- Kar Yedekleri</b>		109.478,16		143.505,68
<b>D- KARŞILIKLAR</b>				
<b>E- M.D.V. Yeniden Değer Artışı</b>				
<b>F- Geçmiş Yıl Kar. (2000-2001-2002-</b>		12.341,46		318.249,20
<b>F- Dönem Net Karı</b>		339.935,26		
<b>F- Dönem Net Zararı</b>				360.630,82
<b>TOPLAM</b>			<b>2.889.444,21</b>	<b>3.180.902,73</b>

## Ç A Y S A N

## DOĞU KARADENİZ ÇAY ENTEGRE SANAYİİ A.Ş.

## 2009 ve 2010 YILLARI GELİR TABLOSU

	( TL.)	
	ÖNCEKİ DÖNEM 2009	CARİ DÖNEM 2010
A - BRÜT SATIŞLAR	4.099.445,79	3.932.709,30
Yurtiçi Satışlar		
B - SATIŞ İNDİRİMLERİ ( - )		
C - NET SATIŞLAR	4.099.445,79	3.932.709,30
D - SATIŞLARIN MALİYETİ ( - )	3.376.778,22	3.209.898,47
Satış Mamul Maliyeti		
Brüt Satış Karı ve Zararı	722.667,57	722.810,81
E - FAALİYET GİDERLERİ ( - )	316.740,24	371.465,88
Genel Yönetim Giderleri		
Faaliyet Karı veya Zararı	405.927,33	351.344,95
F - DİĞER FAAL. OLAĞAN GELİR VE KARLAR	19.416,82	37.276,02
1- Faiz Gelirleri		
2- Diğer Gelir ve		
3- Enflasyon Düzeltme Karı		
G - DİĞER FAAL. OLAĞAN GİDER VE		
1- Enflasyon Düzeltme Zararı		
H - FİNANSAL GİDERLER		
OLAĞAN KAR VE ZARAR	425.344,15	388.620,97
I - OLAĞAN DIŞI GELİR VE KARLAR ( - )		
J - OLAĞAN DIŞI GİDER VE ZARARLAR ( - )	340,06	671.527,60
<b>DÖNEM KARI</b>	<b>425.004,09</b>	<b>(282.906,63)</b>
K - ÖDENECEK VERGİ VE DİĞ. YÜKÜMLÜLÜKLER	85.068,83	77.724,19
<b>NET DÖNEM KARI</b>	<b>339.935,26</b>	<b>(360.630,82)</b>

**Yıllar İtibarı ile Destekleme Primi Budama Tazminatı  
ve Budama Masrafı**

<b>Yıllar</b>	<b>Budama Masrafı (TL)</b>	<b>Budama Tazminatı (Bürüt) (TL)</b>	<b>Destekleme Primi (Bürüt) (TL)</b>
<b>1994</b>	77.602,00	230.527,00	
<b>1995</b>	125.983,00	666.943,00	
<b>1996</b>	179.671,00	1.423.475,00	
<b>1997</b>	408.816,00	2.216.592,00	
<b>1998</b>	639.694,00	2.718.473,00	
<b>1999</b>	1.656.160,00	1.618.684,00	
<b>2000</b>	3.114.233,00	12.086.158,00	
<b>2001</b>	4.621.727,00	22.627.356,00	
<b>2002</b>	6.076.267,00	31.845.497,00	
<b>2003</b>	8.006.886,00	38.453.361,00	39.925.626,55
<b>2004</b>			69.226.180,20
<b>2005</b>	9.085.409,00	35.089.654,00	81.718.752,01
<b>2006</b>	10.003.412,00	39.004.800,00	88.018.253,20
<b>2007</b>	10.656.654,62	44.844.364,22	101.837.657,07
<b>2008</b>	10.475.746,17	52.850.704,32	112.416.536,89
<b>2009</b>	12.542.425,11	56.543.979,58	126.007.174,98
<b>2010</b>	12.517.132,16	61.680.469,46	121.868.150,53
<b>TOPLAM</b>	<b>90.187.818,06</b>	<b>403.901.037,58</b>	<b>741.018.331,43</b>