

İZMİR

KEMALPAŐA BELEDİYESİ

2013 YILI

PERFORMANS PROGRAMI

BAŞKANIN SUNUŞU

5018 sayılı Kamu Mali Yönetimi ve Kontrol Kanunu ile kalkınma planları ve programlarında yer alan politika ve hedefler doğrultusunda, kamu kaynaklarının etkili, ekonomik ve verimli bir şekilde kullanılması, hesap verebilirlik ve mali saydamlığı sağlamak üzere, kamu mali yönetiminin yapısı ve işleyişi, kamu bütçelerinin hazırlanması, uygulanması, tüm mali işlemlerin muhasebeleştirilmesi, raporlanması ve mali kontrolün düzenlenmesi amaçlanmaktadır. 5018 sayılı Kanunun kamu kaynaklarının kullanılmasının genel esaslarının düzenlendiği bölümde; kamu idarelerinin stratejik plan hazırlayarak geleceğe ilişkin misyon ve vizyonlarını oluşturmaları, stratejik amaçlar ve ölçülebilir hedefler saptamaları ve bütçelerini de stratejik planlarında yer alan misyon, vizyon, stratejik amaç ve hedeflerle uyumlu ve performans esasına dayalı olarak hazırlamaları hususunda, Kemalpaşa Belediyesi 2010-2014 dönemi stratejik planımız ile güçlü bağ kurulmasını sağlamak üzere hazırlanmıştır. Bu neden ile 2013 Performans Programı çalışmalarına ,plan dönemine ilişkin temel stratejilerin belirlenmesi ile başlanmıştır.

2013 Mali Yılı Performans programı, Bütçe dokümanlarında mali bilgilerin yanı sıra performans bilgilerinin de yer almasına olanak sağladığı için çıktı ve sonuç odaklı bir bütçeleme anlayışını ortaya çıkarmakta ve yönetim sistemimizin dayandığı; kaynakları etkin ve verimli kullanmak ile şeffaflık ve hesap verilebilirlik gibi değerlerimize işlerlik kazandırmaktadır.

2013 yılı Performans Programı, Stratejik plana uygun olarak Performans Planının hazırlanmasında katkı sağlayanlara, tüm birim yöneticilerine, çalışanlarımıza ve halkımıza sonsuz teşekkürlerimi ve saygılarımı sunarım.

Rıdvan KARAKAYALI
Kemalpaşa Belediye Başkanı

I. GENEL BİLGİLER

A- MİSYON VE VİZYONUMUZ

MİSYONUMUZ:

Ulu Önder M. Kemal Atatürk'ün adını verdiği Kemalpaşa'nın Kentsel Gelişim Seviyesini ve Kemalpaşa Halkının Yaşam Kalitesini sürekli artırmak, bilgi ve teknolojiye dayalı, model bir kent oluşturmak.

VİZYONUMUZ:

Hemşerilerimize katılımcı yaklaşımı esas alarak hizmet sunumunda kaliteli, etkin, verimli, değişim ve gelişmelere ayak uydurabilen, doğa ve sanayi dengesini koruyan, öncü ve örnek belediye olmak.

Kemalpaşa Belediyesi'nin sahip olduğu değerler;

- ✓ Şeffaflık ve Açıklık.
- ✓ Etkinlik.
- ✓ Verimlilik.
- ✓ Sosyal Belediyecilik.
- ✓ Katılımcılık.
- ✓ Tarafsızlık ve Hukuka Uygunluk.
- ✓ Hemşehri memnuniyeti.
- ✓ Doğal çevreye duyarlılık
- ✓ AR- GE ve Eğitim Çalışmalarına öncelik tanımak,
- ✓ Diğer kurum, kuruluş ve sivil toplum kuruluşları ile Koordinasyon.
- ✓ Güvenilirlik,
- ✓ Modern Teknolojiden faydalanma,

B- YETKİ GÖREV VE SORUMLULUKLAR

Kemalpaşa ilçesi Tarım, Sanayi ve iş alanları ile yerleşim merkezlerini sınırları içerisinde bulunmaktadır. Kemalpaşa İlçesinde toplam 19 mahalle,29 köy yer almaktadır. Devlet istatistik Kurumunun en son nüfus sayımına göre nüfusu 93.431 kişidir.

1. Mevzuat

5216 Sayılı Büyükşehir Belediyesi Kanunu'ndan gelen (Madde:7) görevleri: İlçe ve ilk kademe belediyelerinin görev ve yetkileri şunlardır:

- a) Kanunlarla münhasıran büyükşehir belediyesine verilen görevler ile birinci fıkrafta sayılanlar dışında kalan görevleri yapmak ve yetkileri kullanmak.
- b) Büyükşehir katı atık yönetim plânına uygun olarak, katı atıkları toplamak ve aktarma istasyonuna taşımak.
- c) Sıhî işyerlerini, 2 nci ve 3 üncü sınıf gayrisıhî müesseseleri, umuma açık istirahat ve eğlence yerlerini ruhsatlandırmak ve denetlemek.
- d) Birinci fıkrafta belirtilen hizmetlerden; otopark, spor, dinlenme ve eğlence yerleri ile parkları yapmak; yaşlılar, özürlüler, kadınlar, gençler ve çocuklara yönelik sosyal ve kültürel hizmetler sunmak; mesleki eğitim ve beceri kursları açmak; sağlık, eğitim, kültür tesis ve binalarının yapım, bakım ve onarımı ile kültür ve tabiat varlıkları ve tarihî dokuyu korumak; kent tarihi bakımından önem taşıyan mekânların ve işlevlerinin geliştirilmesine ilişkin hizmetler yapmak.
- e) Defin ile ilgili hizmetleri yürütmek.4562 sayılı Organize Sanayi Bölgeleri Kanunu ile Sanayi ve Ticaret Bakanlığına ve organize sanayi bölgelerine tanınan yetki ve sorumluluklar bu Kanun kapsamı dışındadır.

Belediyenin 5393 sayılı yasadan gelen görev ve sorumlulukları :

MADDE 14. — Belediye, mahallî müşterek nitelikte olmak şartıyla (Büyükşehirlerde bu maddeden doğan görevlerin bir kısmı ilçe belediyesine bir kısmı Büyükşehir belediyesine verilmiştir) ;

- a) İmar, su ve kanalizasyon, ulaşım gibi kentsel alt yapı; coğrafi ve kent bilgi sistemleri; çevre ve çevre sağlığı, temizlik ve katı atık; zabıta, itfaiye, acil yardım, kurtarma ve ambulans; şehir içi trafik; defin ve mezarlıklar; ağaçlandırma, park ve yeşil alanlar; konut; kültür ve sanat, turizm ve tanıtım, gençlik ve spor; sosyal hizmet ve yardım, nikâh, meslek ve beceri kazandırma; ekonomi ve ticaretin geliştirilmesi hizmetlerini yapar veya yaptırır.

Büyükşehir belediyeleri ile nüfusu 50.000'i geçen belediyeler, kadınlar ve çocuklar için koruma evleri açar.

b) Devlete ait her derecedeki okul binalarının inşaatı ile bakım ve onarımını yapabilir veya yaptırabilir, her türlü araç, gereç ve malzeme ihtiyaçlarını karşılayabilir; sağlıkla ilgili her türlü tesisi açabilir ve işletebilir; kültür ve tabiat varlıkları ile tarihî dokunun ve kent tarihi bakımından önem taşıyan mekânların ve işlevlerinin korunmasını sağlayabilir; bu amaçla bakım ve onarımını yapabilir, korunması mümkün olmayanları aslına uygun olarak yeniden inşa edebilir. Gerektiğinde, öğrencilere, amatör spor kulüplerine malzeme verir ve gerekli desteği sağlar, her türlü amatör spor karşılaşmaları düzenler, yurt içi ve yurt dışı müsabakalarda üstün başarı gösteren veya derece alan sporculara belediye meclisi kararıyla ödül verebilir. Gıda bankacılığı yapabilir.

c) Belediye, kanunlarla başka bir kamu kurum ve kuruluşuna verilmeyen mahallî müşterek nitelikteki diğer görev ve hizmetleri de yapar veya yaptırır. Hizmetlerin yerine getirilmesinde öncelik sırası, belediyenin malî durumu ve hizmetin ivediliği dikkate alınarak belirlenir.

d) Belediye hizmetleri, vatandaşlara en yakın yerlerde ve en uygun yöntemlerle sunulur. Hizmet sunumunda özür, yaşlı, düşük ve dar gelirli durumuna uygun yöntemler uygulanır.

e) Belediyenin görev, sorumluluk ve yetki alanı belediye sınırlarını kapsar. Belediye meclisinin kararı ile mücavir alanlara da belediye hizmetleri götürülebilir.

f) 4562 sayılı Organize Sanayi Bölgeleri Kanunu hükümleri saklıdır.

Belediyenin 5393 sayılı yasadan gelen yetkileri ve imtiyazları :

MADDE 15. — Belediyenin yetkileri ve imtiyazları şunlardır:

a) Belde sakinlerinin mahallî müşterek nitelikteki ihtiyaçlarını karşılamak amacıyla her türlü faaliyet ve girişimde bulunmak.

b) Kanunların belediyeye verdiği yetki çerçevesinde yönetmelik çıkarmak, belediye yasaları koymak ve uygulamak, kanunlarda belirtilen cezaları vermek.

c) Gerçek ve tüzel kişilerin faaliyetleri ile ilgili olarak kanunlarda belirtilen izin veya ruhsatı vermek.

d) Özel kanunları gereğince belediyeye ait vergi, resim, harç, katkı ve katılma paylarının tarh, tahakkuk ve tahsilini yapmak; vergi, resim ve harç dışındaki özel hukuk hükümlerine göre tahsili gereken doğal gaz, su, atık su ve hizmet karşılığı alacakların tahsilini yapmak veya yaptırmak.

e) Müktesep haklar saklı kalmak üzere; içme, kullanma ve endüstri suyu sağlamak; atık su ve yağmur suyunun uzaklaştırılmasını sağlamak; bunlar için gerekli tesisleri kurmak, kurdurmak, işletmek ve işlettirmek; kaynak sularını işletmek veya işlettirmek.

f) Toplu tasıma yapmak; bu amaçla otobüs, deniz ve su ulaşım araçları, tünel, raylı sistem dâhil her türlü toplu tasıma sistemlerini kurmak, kurdurmak, işletmek ve işlettirmek.

g) Katı atıkların toplanması, taşınması, ayrıştırılması, geri kazanımı, ortadan kaldırılması ve depolanması ile ilgili bütün hizmetleri yapmak ve yaptırmak.

h) Mahallî müşterek nitelikteki hizmetlerin yerine getirilmesi amacıyla, belediye ve mücavir alan sınırları içerisinde taşınmaz almak, kamulaştırmak, satmak, kiralamak veya kiraya vermek, trampa etmek, tahsis etmek, bunlar üzerinde sınırlı aynî hak tesis etmek.

i) Borç almak, bağış kabul etmek.

j) Toptancı ve perakendeci hâlleri, otobüs terminali, fuar alanı, mezbaha, ilgili mevzuata göre yat limanı ve iskele kurmak, kurdurmak, işletmek, işlettirmek veya bu yerlerin gerçek ve tüzel kişilerce açılmasına izin vermek.

k) Vergi, resim ve harçlar dışında kalan dava konusu uyuşmazlıkların anlaşmayla tasfiyesine karar vermek.

l) Gayrisihhî müesseseler ile umuma açık istirahat ve eğlence yerlerini ruhsatlandırmak ve denetlemek.

m) Beldede ekonomi ve ticaretin geliştirilmesi ve kayıt altına alınması amacıyla izinsiz satış yapan seyyar satıcıları faaliyetten men etmek, izinsiz satış yapan seyyar satıcıların faaliyetten men edilmesi sonucu, cezası ödenmeyerek iki gün içinde geri alınmayan gıda maddelerini gıda bankalarına, cezası ödenmeyerek otuz gün içinde geri alınmayan gıda dışı malları yoksullara vermek.

n) Reklam panoları ve tanıtıcı tabelalar konusunda standartlar getirmek.

o) Gayrisihhî işyerlerini, eğlence yerlerini, halk sağlığına ve çevreye etkisi olan diğer işyerlerini kentin belirli yerlerinde toplamak; hafriyat toprağı ve moloz döküm alanlarını; sıvılaştırılmış petrol gazı (LPG) depolama sahalarını; inşaat malzemeleri, odun, kömür ve hurda depolama alanları ve satış yerlerini belirlemek; bu alan ve yerler ile taşımalarda çevre kirliliğı oluşmaması için gereken tedbirleri almak.

p) Kara, deniz, su ve demiryolu üzerinde işletilen her türlü servis ve toplu tasıma araçları ile taksi sayılarını, bilet ücret ve tarifelerini, zaman ve güzergâhlarını belirlemek; durak yerleri ile karayolu, yol, cadde, sokak, meydan ve benzeri yerler üzerinde araç park yerlerini tespit etmek ve işletmek, işlettirmek veya kiraya vermek; kanunların belediyelere verdiği trafik düzenlemesinin gerektirdiğı bütün işleri yürütmek.

(l) bendinde belirtilen gayrisihhî müesseselerden birinci sınıf olanların ruhsatlandırılması ve denetlenmesi, Büyükşehir ve il merkez belediyeleri dışındaki yerlerde il özel idaresi tarafından yapılır. Belediye, (e), (f) ve (g) bentlerinde belirtilen hizmetleri Danıştay'ın görüşü ve İçişleri Bakanlığının kararıyla süresi kırk dokuz yılı geçmemek üzere imtiyaz yoluyla devredebilir; toplu tasıma hizmetlerini imtiyaz veya tekel oluşturmayacak şekilde ruhsat

vermek suretiyle yerine getirebileceği gibi toplu taşıma hatlarını kiraya verme veya 67 nci maddedeki esaslara göre hizmet satın alma yoluyla yerine getirebilir.

İl sınırları içinde Büyükşehir belediyeleri, belediye ve mücavir alan sınırları içinde il belediyeleri ile nüfusu 10.000'i geçen belediyeler, meclis kararıyla; turizm, sağlık, sanayi ve ticaret yatırımlarının ve eğitim kurumlarının su, termal su, kanalizasyon, doğal gaz, yol ve aydınlatma gibi alt yapı çalışmalarını faiz almaksızın on yıla kadar geri ödemeli veya ücretsiz olarak yapabilir veya yaptırabilir, bunun karşılığında yapılan tesislere ortak olabilir; sağlık, eğitim, sosyal hizmet ve turizmi geliştirecek projelere İçişleri Bakanlığının onayı ile ücretsiz veya düşük bir bedelle amacı dışında kullanılmamak kaydıyla arsa tahsis edebilir.

Belediye, belde sakinlerinin belediye hizmetleriyle ilgili görüş ve düşüncelerini tespit etmek amacıyla kamuoyu yoklaması ve araştırması yapabilir.

Belediye mallarına karşı suç isleyenler Devlet malına karşı suç işlemiş sayılır. 2886 sayılı Devlet İhale Kanununun 75 inci maddesi hükümleri belediye taşınmazları hakkında da uygulanır.

Belediyenin proje karşılığı borçlanma yoluyla elde ettiği gelirleri, şartlı bağışlar ve kamu hizmetlerinde fiilen kullanılan malları ile belediye tarafından tahsil edilen vergi, resim ve harç gelirleri haczedilemez.



KEMALPAŞA BELEDİYESİ TEŞKİLAT ŞEMASI

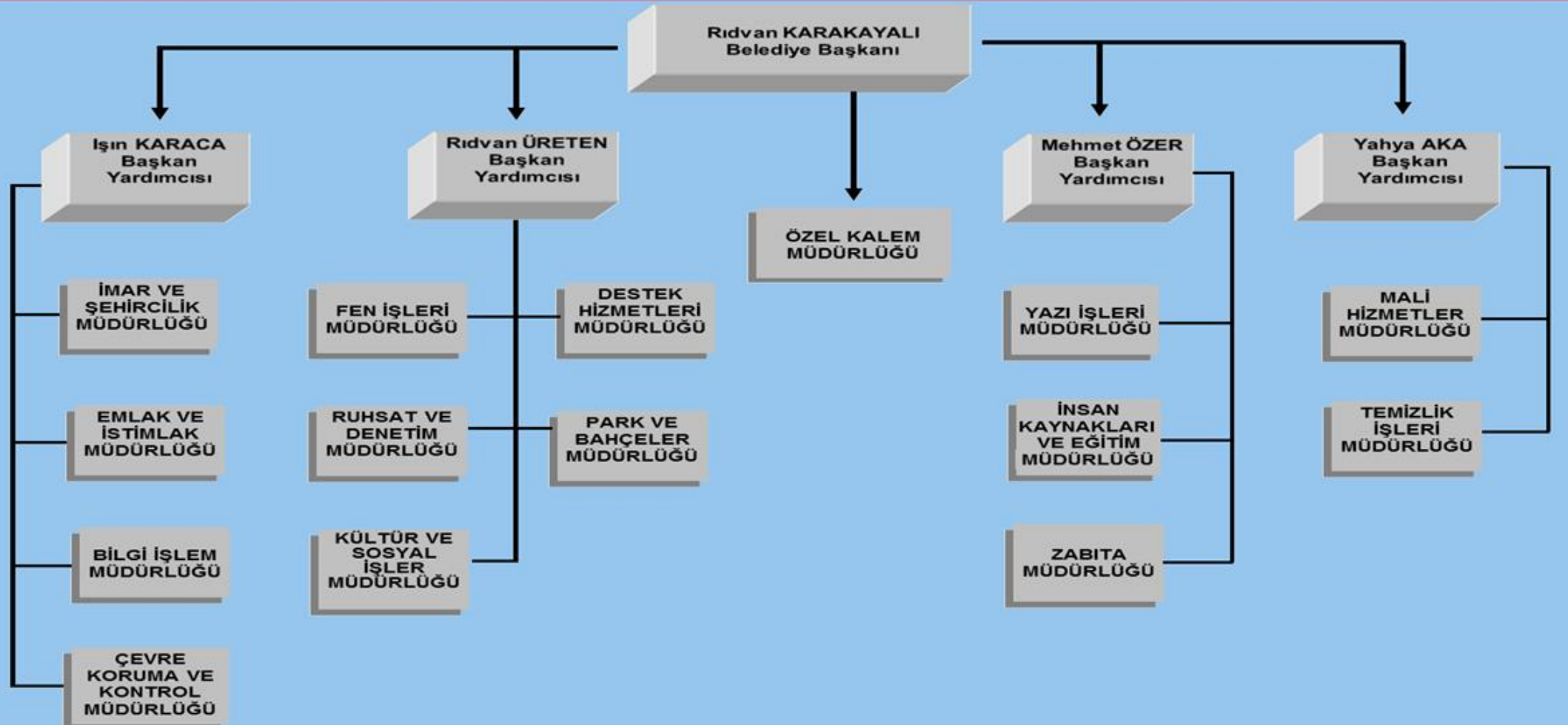

2. ORGANİZASYON BİLGİLERİ

a) Karar Organları

- Belediye Meclis Üye Sayısı: 25
- Belediye Encümeni Üye Sayısı : 5
- Belediye Başkan Yardımcısı Kadro Sayısı:3
- Müdürlük Kadro Sayısı: 15

yönetici kadrosu ile çalışmalarını yürütmektedir.

b) Müdürlükler Listesi

1. İNSAN KAYNAKLARI VE EĞİTİM MÜDÜRLÜĞÜ
2. BİLGİ İŞLEM MÜDÜRLÜĞÜ
3. YAZI İŞLERİ MÜDÜRLÜĞÜ
4. ÇEVRE KORUMA VE KONTROL MÜDÜRLÜĞÜ
5. FEN İŞLERİ MÜDÜRLÜĞÜ
6. İMAR VE ŞEHİRCİLİK MÜDÜRLÜĞÜ
7. KÜLTÜR VE SOSYAL İŞLER MÜDÜRLÜĞÜ
8. MALİ HİZMETLER MÜDÜRLÜĞÜ
9. PARK VE BAHÇELER MÜDÜRLÜĞÜ
10. TEMİZLİK İŞLERİ MÜDÜRLÜĞÜ
11. ZABITA MÜDÜRLÜĞÜ
12. EMLAK VE İSTİMLAK MÜDÜRLÜĞÜ
13. DESTEK HİZMETLERİ MÜDÜRLÜĞÜ
14. ÖZEL KALEM MÜDÜRLÜĞÜ
15. RUHSAT DENETİM MÜDÜRLÜĞÜ

c- Çoğunluk sermayesi belediyeye ait Şirketler

Kemalpaşa Belediyesi'nin % 99 oranında hissedar olduğu (KEMBEL) Kemalpaşa-Bel İmar Teknik ve Turizm Hizmetleri İnşaat San.Tic.Ltd.Şti. adında bir şirketi bulunmaktadır. Aşağıda söz konusu şirket faaliyetleri ile ilgili olarak bilgi verilmektedir.

KEMBEL (Kemalpaşa-Bel İmar Teknik ve Turizm Hizmetleri İnşaat San.Tic.Ltd.Şti)

1994 yılında Kemalpaşa Belediyesi'nin %99 hisse ortaklığı ile kurulmuş 10,00 TL sermayeli şirkettir. Daha sonra 08/05/2009 tarihinde iç kaynaklarının sermaye ilavesiyle sermayesini 500,00.-TL'ye yükseltmiştir.

Kemalpaşa Belediyesi tarafından yapılan temizlik ihalelerine katılmakta ve belediye sınırları içersinde bulunan tüm cadde, sokak, meydan, ve Pazar yerlerinin süpürülmesi, bazı bölgelerde çöplerin toplanması ve naklini üstlenmektedir. Üstlendiği bu işleri kendi araç gereç ve personeli ile yürütmektedir.

ULUBEL (Ulu-Bel Ulucak İmar Tekn.Tur.Hizm.İnş.San.ve Tic.Ltd.Şti.)

5747 sayılı Kanunla ilçemize mahalle olarak bağlanan Ulucak Belediyesinin şirketi ULUBEL (Ulu-Bel Ulucak İmar Tekn.Tur.Hizm.İnş.San.ve Tic.Ltd.Şti.) hakkında hesap ve işlemler henüz bitmediğinden, kesin durumu Mahkeme Kararıyla belirlenince açıklanacaktır.

3- FİZİKSEL YAPI

1. Belediye Gayrimenkulleri

KEMALPAŞA BELEDİYESİ
2013 YILI PERFORMANS PROGRAMI

SIRA NO	MAHALLE	ADI - CİNSİ	ADA - PARSEL	PARSEL	ADRESİ	ARSA YÜZÖLÇÜMÜ (M2)	BELEDİYEYE AİT ARSA ALANI (M2)	BELEDİYEYE AİT BİNA ALANI (M2)	ARSA DEĞERİ (TL)	BİNA DEĞERİ (TL)	TOPLAM DEĞER (TL)
1	MERKEZ	SİNEMA SALONU	17	1	Soğukpınar Mah. Belediye cd.No:13	515	515		59,1945	152.145,05	
2	MERKEZ	KARGİR KAHVEHANE	17	2	Soğukpınar Mah. İnkılap Cad No:2	30	30		59	8.863	
3	MERKEZ	KARGİR KAHVEHANE	17	3	Soğukpınar Mah. İnkılap Cad No:2/A	20	20		59,1945	5.908,54	
4	MERKEZ	KARGİR KAHVEHANE	17	4	Soğukpınar Mah. İnkılap Cad No:2/B-2/C	43	43		59,1945	12.703,37	
5	MERKEZ	KARGİR KAHVEHANE	17	5	Soğukpınar Mah. İnkılap Cad No:4	21	21		59,1945	6.203,97	
6	MERKEZ	KARGİR KAHVEHANE	17	6	Soğukpınar Mah. İnkılap Cad No:4/A	20	20		59,1945	5.908,54	
7	MERKEZ	KARGİR KAHVEHANE	17	26	Soğukpınar Mah. Belediye Cad No:31	26	26		59,1945	3.503,88	
8	A.MAHALLE MERKEZ	BELEDİYE BİNASI KIRAZ BAĞÇESİ	153	14	Mehmet Akif Ersoy Mah. İnönü Cad No:111	9127	9127		0,6231	5.687,03	
9	MERKEZ	ESKİ BELEDİYE BİNASI	117	38	Soğukpınar Mah Kazımdirik Cad No:52	679	679		59,1945	84.267,52	
10	MERKEZ	MEZBAHA	146	2	Mehmet Akif Ersoy Mah. Dr Ali Karaman Cad No:34	458			93,465	104.227,49	
11	MERKEZ	BELEDİYE LOJMANI	122	2	Soğukpınar Mah Atatürk Bulvarı No:8	177	177		154,7365	27.388,36	
12	MERKEZ	BİNA -	105	13	Soğukpınar Mah Hükümet Cad No:1	1579	1579	520	59,1945	105.792,25	
13	MERKEZ	YENİ BELEDİYE	153	14	Mehmet Akif Ersoy Mah İnönü Cad No:111	9127	9127		0,6231	5.687,03	

KEMALPAŞA BELEDİYESİ
2013 YILI PERFORMANS PROGRAMI

14	ARMUTLU	DÜKKAN		6385	85.Yıl Cumhuriyet Mah Armutlu Belediye Cad No:2	572	572		36,3475	78.916,08	
15	ARMUTLU	DÜKKAN 8 ADET		6393	85.Yıl Cumhuriyet Mah Armutlu Kazımdirik Cad No:38	1136	1136		37,386	84.047,44	
16	ARMUTLU	KAPALI SPOR SALONU	228	2	Hürriyet Mah Armutlu Seyfettin Günak Cad No:4	1771	1771		31,155	508.757,22	
17	ARMUTLU	AVLULU KERPIÇ EV	229	1	Hürriyet Mah Armutlu Seyfettin Günak Cad No:3	478	478		31,155	24.592,17	
18	ARMUTLU	53 ADET DÜKKAN	0	6385	Hürriyet Mah Armutlu Demirciler sk No:1	572	572		31,155	78.916,08	
19	ARMUTLU	BEKLEME EVİ		4168	Hürriyet Mah İnlik Çarşıklı No:36/2	660	660		15,5775	10.281,15	
20	ARMUTLU	SALHANE VE MÜŞTEMİLATI	0	5955	85.Yıl Cumhuriyet Mah.Armutlu Çağlar Sk No:68	144	144		21,8085	33.982,97	
21	ARMUTLU	DÜKKAN	0	6379	85.Yıl Cumhuriyet Mah Armutlu Kazımdirik Cad No:33	19	19		37,386	4.779,83	
22	ARMUTLU	KAHVEHANE		6378	85. Yıl Cumhuriyet Mah Armutlu Kazımdirik Cad No:31	144	144	144	37,386	36.226,13	
23	ARMUTLU	DÜKKAN		6380	85.Yıl Cumhuriyet Mah Kazımdirik Cad No:33/1	19	19	19	37,386	4.779,83	
24	ARMUTLU	DÜKKAN		6381	85.Yıl Cumhuriyet Mah Kazımdirik Cad No:33/2	22	22	22	37,386	5.534,54	
25	ARMUTLU	DÜKKAN		6382	85.Yıl Cumhuriyet Mah Armutlu Park Cad.No:10	27	27	27	24,924	6.624,16	
26	ARMUTLU	SALONU - GARAJ	0	7678	Hürriyet Mah Armutlu Demirciler sk No:5	590	590		31,155	215.431,08	
27	ARMUTLU	DÜKKAN - WC	0	6436	85.Yıl Cumhuriyet Mah.Armutlu Çağlar Sk No:68	36	36		21,8085	9.056,53	
28	ARMUTLU	P.T.T. - SALON	0	7679	85.Yıl Cumhuriyet Mah Armutlu Belediye Cad No:6	236	236		36,3475	59.125,52	
29	ARMUTLU	MEZBAHA	241	1	85.Yıl Cumhuriyet Mah Armutlu Sanayi Cad No:4	1506	1506	96	31,155	67.481,13	

KEMALPAŞA BELEDİYESİ
2013 YILI PERFORMANS PROGRAMI

30	ARMUTLU	BELEDİYE BİNASI	0	6384	85.Yıl Cumhuriyet Mah Armutlu Belediye Cad No:4	436	436		36,3475	109.231,90	
31	ULUCAK	BELEDİYE BİNASI	0	2427	İstiklal Mah Sıtkı Aydınel Cad No:42	235	235	1160	18,693	4.392,85	
32	ULUCAK	SU DEPOSU	0	1651	İstiklal Mah Ankaral Cad No:72/4	156	156		166,16	11.921,23	
33	ULUCAK	BELEDİYE BİNASI	0	2421	İstiklal Mah Sıtkı Aydınel Cad No:42	220	220	1160	23,8855	4.392,85	
34	ULUCAK	BELEDİYE BİNASI	0	2424	İstiklal Mah Sıtkı Aydınel Cad No:42	130	130	1160	23,8855	57.226,02	
35	ULUCAK	BELEDİYE BİNASI	0	2426	İstiklal Mah Sıtkı Aydınel Cad No:42	58	58	1160	23,8855	15.086,86	
36	ULUCAK	BELEDİYE BİNASI	0	2428	İstiklal Mah Sıtkı Aydınel Cad No:42	547	547	1160	23,8855	13.065,36	
37	ULUCAK	BELEDİYE BİNASI	0	2429	İstiklal Mah Sıtkı Aydınel Cad No:42	15	15	1160	23,8855	358,28	
38	ULUCAK	BELEDİYE BİNASI	0	2430	İstiklal Mah Sıtkı Aydınel Cad No:42	268	268	1160	23,8855	6.401,31	
39	ULUCAK	BELEDİYE BİNASI	0	2431	İstiklal Mah Sıtkı Aydınel Cad No:42	22	22	1160	23,8855	525,48	
40	ULUCAK	BELEDİYE BİNASI	0	2432	İstiklal Mah Sıtkı Aydınel Cad No:42	42	42	1160	23,8855	1.003,19	
41	ULUCAK	BELEDİYE BİNASI	0	2433	İstiklal Mah Sıtkı Aydınel Cad No:42	23	23	1160	23,8855	549,36	
42	ULUCAK	BELEDİYE BİNASI	0	2434	İstiklal Mah Sıtkı Aydınel Cad No:42	30	30	1160	23,8855	716,56	
43	ULUCAK	DÜKKAN	0	2441	İstiklal Mah 9224 Sk No:33/A	19	19		18,693	1.499,24	
44	Y.KIZILCA	EV KARGİR	0	5016	Yukarı Kızılca Merkez Yıl İlköğretim Cad No:14	111	111		31,155	5.169,98	

KEMALPAŞA BELEDİYESİ
2013 YILI PERFORMANS PROGRAMI

45	Y.KIZILCA	KARGİR BİNA	0	3071	?	8	8			633,13	
46	Y.KIZILCA	EV KARGİR	0	3072	Yukarı Kızılca Merkez İzmir Cad No:8	230	230		36,3475	13.281,29	
47	Y.KIZILCA	DÜKKAN	0	3449	Nacibey Sk No:21	26	26		15,5775	726,04	
48	Y.KIZILCA	EV KARGİR	0	3853	Yukarıkızılca Belediye Cad No:4	278	278		36,3475	23.587,72	
49	Y.KIZILCA	ASARLIK	0	4043	Yukarıkızılca Masatlık Cad No:37	4632	4632	445	20,77	96.206,64	
50	ÖREN	KİRAZ HALİ - LOJMAN	0	4517	75. Yıl Cumhuriyet Mah Ören İzmir Cad No:10	2525	2525		27,001	57.688,67	
51	ÖREN	FIRIN	0	5011	75.Yıl Cumhuriyet Mah.Tuna Caddesi No:1	48	48		16,616	2.954,59	
52	ÖREN	DÜKKAN	0	5016	75.Yıl Cumhuriyet Mah Tuna Cad no:11	12	12		16,616	738,64	
53	ÖREN	CAMİİ DÜK. LOJMAN	0	5312	75.Yıl Cumhuriyet Mah.Tuna Caddesi No:2	470	470		16,616	28.930,36	
54	ÖREN	BELEDİYE DÜKKANI	0	5313	75.Yıl Cumhuriyet Mah.Tuna Cad No:8	152	152		16,616	15.332,95	
55	ÖREN	WC	0	5315	?	42	42			4.331,51	
56	ÖREN	BELEDİYE BİNASI-GARAJ	0	5458	75.Yıl Cumhuriyet Sadibey Cad No:1	4050	4050	650	16,616	56.494,40	
57	ÖREN	DEĞİRMEN	0	5468	75.Yıl Cumhuriyet Sakarya Cad No:33	60	60		16,616	1.836,89	
58	ÖREN	DÜKKAN	0	5477	75.Yıl Cumhuriyet Mah Demir Sk No:11/1	60	60		14,539	8.431,78	
59	ÖREN	CAMİİ - MESCİT	0	5508	Egemen Mah Yağcılar Sk No:1	350	350		16,616	49.912,38	

KEMALPAŞA BELEDİYESİ
2013 YILI PERFORMANS PROGRAMI

60	ÖREN	OKUL LOJMANI	185	2	Egemen Mah Eski Okul Sk No:33	197.79	197.79		16,616	29.873,06	
61	ÖREN	SU DEPOSU	0	5052	75.Yıl Cumhuriyet Mah Çınar Sk No:5	24	24		16,616	4.053,88	
62	ÖREN	DÜKKAN	127	8	Egemen Mah Eski Okul Sk No:12	326	326		16,616	56.758,07	
63	ÖREN	DÜKKAN	127	9	Egemen Mah Eski Okul Sk No:12	257	257		16,616	44.744,86	
64	ÖREN	ÇOK AMAÇLI SPOR SALONU	197	1	Şht Yzbs Hakan Bizrenli Sk No:1	2009.53	2009.53		13,5005	637.795,68	
65	ÖREN	KÜTÜPHANE - KAHVEHANE	0	5019	75.Yıl Cumhuriyet Mah Tuna Cad no:11	103	103		16,616	9.749,85	
66	ÖREN	KAHVEHANE	0	5012	75.Yıl Cumhuriyet Mah Tuna Cad no:3	56	56		16,616	9.749,85	
67	BAĞYURDU	SPOR SALONU	342	1	Yeni Mah Bağyurdu İzmir Cad No:132	3193.74	3193.74		36,3475	613.315,47	
68	BAĞYURDU	OKUL	290	1	Kazımpaşa Mah Bağyurdu Turgutlu Cad No:3	6043	6043		36,3475	866,04	
69	BAĞYURDU	DÜĞÜN SALONU	0	5557	Yeni Mah Bağyurdu Şehit Er Bekir Varol Cad No:9	1569	1569		41,54	452.462,72	
70	BAĞYURDU	SANAYİİ SİTESİ	302	1	Kemal Atatürk Mah Bağyurdu İzmir Cad No:191	4819	4819		36,3475	-	
71	BAĞYURDU	AVLULU CAMİİ	0	1073	HALİLBEYLİ CAMİİ	624	624		16,616	20.274,40	

KEMALPAŞA BELEDİYESİ
2013 YILI PERFORMANS PROGRAMI

72	BAĞYURDU	OKUL	0	1153	Halilbeyli Mah Gülüm Sk No:6	2118	2118		13,5005	35.840,71	
73	BAĞYURDU	MUHTARLIK BİNASI	0	1178	HALİLBEYLİ MUHTARLIK	405	405		16,616	7.300,55	
74	BAĞYURDU	ARAZİ	0	1436	OKUL BİNASI	2000	2000		0,3116	623,10	
75	BAĞYURDU	ARAZİ	0	1438	OKUL BİNASI	910	910		0,3116	283,51	
76	BAĞYURDU	ARSA	305	5	29 Ekim Mah Asansör Sk No:49/2 Boş Arsa	404,97	116.09		18,693	2.170,07	
77	BAĞYURDU	ARSA	305	7	29 Ekim Mah Asansör Sk No:45/1 Boş Arsa	427,47	427,47		18,693	7.990,69	
78	BAĞYURDU	ARSA	305	8	29 Ekim Mah Asansör Sk No:55	308.90	308.90		18,693	5.774,26	
79	BAĞYURDU	ARSA	0	4349	Kazımpaşa Mah Kırmızı Sk No:25	760	760		18,693	14.206,68	
80	BAĞYURDU	ARAZİ	0	2375	Yeni Mah Ova Kümeevler No:4	1125	1125		0,6231	700,98	
81	BAĞYURDU	ARAZİ	0	4723	29 Ekim Mah Park Sk No:4	1084	1084		36,3475	39.404,69	

**KEMALPAŞA BELEDİYESİ
2013 YILI PERFORMANS PROGRAMI**

ARSA – ARAZİ LİSTELERİ

SIRA NO	MAHALLE	ADI - CİNSİ	ADA - PARSEL	PARSEL	ADRESİ	ARSA - ARAZİ YÜZÖLÜÇÜ MÜ (M2)	BELEDİYEY E AIT ARSA ALANI (M2)	ARSA DEĞERİ (TL)	BİNA DEĞERİ (TL)	TOPLAM DEĞER (TL)
1	A.MAHALLE MERKEZ	KAMULAŞTIRMA AHSAP EV	137	1	Soğukpınar Mah.323 sk No:	34	34	23,8855	812,1	
2	A.MAHALLE MERKEZ	KİRAZ ALIM SATIM YERİ	173	79	Soğukpınar Mah.Torbalı yolu Cad No:2/1	15505.98	15505.98	0,3116	4.830,88	
3	A.MAHALLE MERKEZ	ZEYTİNLİK	173	44	Boş Arazi	5863	5863	0,0623	365,32	
4	Y.MAHALLE MERKEZ	FUTBOL SAHASI BAHÇE	94	5	8 Eylül Mah 150 Sk	1517	1517	93,465	141,786,40	
5	Y.MAHALLE MERKEZ	FUTBOL SAHASI BAHÇE	98	60	8 Eylül Mah 150 Sk	306	306	93,465	28.600,29	
6	Y.MAHALLE MERKEZ	FUTBOL SAHASI BAHÇE	98	58	8 Eylül Mah 150 Sk	98	98	93,465	9.159,57	
7	Y.MAHALLE MERKEZ	SPOR SALONU	94	3	8 Eylül Mah Kemalpaşa Stadi Caddesi	14291	14291	118,389	1.691.897,19	
8	Y.MAHALLE MERKEZ	FUTBOL SAHASI BAHÇE	94	2	8 Eylül Mah Kemalpaşa Stadi Caddesi	1079	1079	118,389	127.741,73	
9	A.MAHALLE MERKEZ	ARSA	136	61	Soğukpınar Mah İnönü Cad.Boş Arsa	219.8	25	83,08	2.100,71	
10	Y.MAHALLE MERKEZ	ARSA - PAZARYERİ	82	100	Mehmet Akif Ersoy Mah Kemalpaşa Stadi	6548.60	6548.60	118,389	775.282,20	
11	A.MAHALLE MERKEZ	BADEMDEDE MEZARI	207	23	Soğukpınar Mah 278 Sk No:27	1424	1424	0,0623	88,72	
12	Y.MAHALLE MERKEZ	ÇEŞME	68	78	?	106	106			
13	Y.MAHALLE MERKEZ	ÇEŞME	100	5	Atatürk Mah 20 Sk	4	4	10,385	41,54	
14	Y.MAHALLE MERKEZ	ÇEŞME	226	1	Soğukpınar Mah Atatürk Bulvarı No:2/1	3	3	464,21	154,7365	
15	A.MAHALLE MERKEZ	ÇEŞME	210	1	?	11	11			

KEMALPAŞA BELEDİYESİ
2013 YILI PERFORMANS PROGRAMI

16	A.MAHALLE MERKEZ	ÇEŞME	227	21	?	4	4		
17	Y.MAHALLE MERKEZ	ÇEŞME	19	1	?	7	7		
18	Y.MAHALLE MERKEZ	SPOR SALONU	71	93	Mehmet Akif Ersoy Mah 1.Öteyaka Küme No:3	18730.24	18730.24	0,0623	1.167,06
19	Y.MAHALLE MERKEZ	ARSA	39	42	Atatürk Mah 26/1 Sk Boş Arsa	61	61	10,385	633,48
20	Y.MAHALLE MERKEZ	ARSA	701	1	Sekiz Eylül Mah 148 Sk Boş Arsa	1136	495	93,465	46.230,90
21	A.MAHALLE MERKEZ	AHŞAP EV - BAHÇE	480	12	Soğukpınar Mah 251 Sk No:3	596	596	0,6231	371,36
22	Y.MAHALLE MERKEZ	BAĞ	71	90	Boş Arazi	8075	8075	0,3116	2.515,76
23	A.MAHALLE MERKEZ	TESİ KIRAZ BAHÇESİ	167	10	Mehmet Akif Ersoy Mah Çayırlar Küme'si No:64/1	3551	3551	0,6231	2.212,62
24	A.MAHALLE MERKEZ	TESİ KIRAZ BAHÇESİ	167	9	Mehmet Akif Ersoy Mah Kiraz Bahçesi	5806	5806	0,6231	3.617,71
25	A.MAHALLE MERKEZ	TESİ KIRAZ BAHÇESİ	167	5	Mehmet Akif Ersoy Mah Kiraz Bahçesi	15162	15162	0,6231	9.447,44
26	A.MAHALLE MERKEZ	TESİ KIRAZ BAHÇESİ	167	4	Mehmet Akif Ersoy Mah Kiraz Bahçesi	5985	5985	0,6231	3.729,25
27	Y.MAHALLE MERKEZ	PARK	82	96	?	168.68	168.68		
28	Y.MAHALLE MERKEZ	ARSA	292	16	8 Eylül Mah 118 Sk	42.65	42.65	72,6949	3.100,43
29	Y.MAHALLE MERKEZ	OSMANLI PARKI TARLA	64	40	Sekiz Eylül Mah İzmir Cad.No:32	5382	5382	118,389	637.169,59
30	ÇINAR KÖY	ARSA	0	622	Çınar Köy madenaltında Boş Arsa	2447	2447	18,693	45.741,77
31	Y.MAHALLE MERKEZ	TARLA	70	70	Atatürk Mah Boş Arazi	19751	19751	0,0623	1.230,68
32	Y.MAHALLE MERKEZ	OTOPARK ARSA	92	31	Mehmet Akif Ersoy Mah 157 Sk No:4	2616	2616	93,465	244.504,44
33	ÇINAR KÖY	ARSA	0	621	Çınar Köy madenaltında Boş Arsa	1262	1262	18,693	23.590,56
34	ÇINAR KÖY	ARSA	0	623	Çınar Köy madenaltında Boş Arsa	1147	1147	18,693	21.440,87
35	A.MAHALLE MERKEZ	ZEYTİNLİK	177	14	Soğukpınar Mah.Torbalı yolu Cad	529	529	0,0623	32,96

KEMALPAŞA BELEDİYESİ
2013 YILI PERFORMANS PROGRAMI

36	A.MAHALLE MERKEZ	KARGİR EV	189	1	Soğukpınar Mah.Belediye Cad No:55	306	306	59,1945	20.253,24	
37	Y.MAHALLE MERKEZ	ARSA	262	11	Sekiz Eylül Mah 145/1 Sk No:18 Boş Arsa	129	129	93,465	12.056,98	
38	A.MAHALLE MERKEZ	ARSA	130	51	Soğukpınar Mah 299 Sk Boş Arsa	34	34	47,771	1.624,21	
39	A.MAHALLE MERKEZ	KARGİR WC	610	27	?	67	67	155,775	26.264,52	
40	A.MAHALLE MERKEZ	ARSA	136	3	Soğukpınar Mah 271 Sk No:9	975	975	30,1165	29.363,59	
41	A.MAHALLE MERKEZ	BAHÇELİ KARGİR EV	136	5	Soğukpınar Mah 271 Sk	200	200	30,1165	6.023,30	
42	A.MAHALLE MERKEZ	ARSA	146	1	Mehmet Akif Ersoy Mah Dr.Ali Karaman Cad	134	134	93,465	12.524,31	
43	A.MAHALLE MERKEZ	ARSA	181	42	Soğukpınar Mah 332 Sk No:41	30	30			
44	A.MAHALLE MERKEZ	ARSA	181	43	Soğukpınar Mah 332 Sk No:37	189	189			
45	A.MAHALLE MERKEZ	ARSA	181	44	Soğukpınar Mah 332 Sk No:35	172	172			
46	A.MAHALLE MERKEZ	ARSA	181	45	Soğukpınar Mah 332 Sk No:33	163	163			
47	A.MAHALLE MERKEZ	ŞOFÖRLER ODASI OTO PARKI	70	7	Mehmet Akif Ersoy Mah 1.Öteyaka Küme'si	19751	19751	0,0623	1.230,68	
48	ÇINAR KÖY	ARSA	0	621	Çınar Köy madenaltında Boş Arsa	1262	1262	18,693	23.590,56	
49	ÇINAR KÖY	ARSA	0	623	Çınar Köy madenaltında Boş Arsa	1174	1174	18,693	21.440,87	
50	A.MAHALLE MERKEZ	ARSA	82	97	Mehmet Akif Ersoy Mah Kemalpaşa Stadı No:36	7940	7940	124,62	877.368,41	
51	A.MAHALLE MERKEZ	ARSA	92	31	Mehmet Akif Ersoy Mah 157 Sk No:4	2616	2616	93,465	244.504,44	
52	A.MAHALLE MERKEZ	ARSA	189	11	Soğukpınar Mah 335 Sk 8/1 Boş Arsa	60	60	12,462	747,22	
53	A.MAHALLE MERKEZ	ARSA	189	14	Soğukpınar Mah 336 Sk No:6	124	124	12,462	1.545,28	
54	A.MAHALLE MERKEZ	ARSA	196	3	Soğukpınar Mah 336 Sk No:12	68	68	12,462	847,41	

KEMALPAŞA BELEDİYESİ
2013 YILI PERFORMANS PROGRAMI

55	A.MAHALLE MERKEZ	ARSA	197	1	Soğukpınar Mah 336 Sk No:16	89	89	12,462	1.109,11	
56	A.MAHALLE MERKEZ	DEDEYAKA MEZARLIĞI	211	17	Soğukpınar Mah 259/5 Sk No:23	6656	6656	0,0623	414,73	
57	A.MAHALLE MERKEZ	ÇEŞME	632	21	?	4	4			
58	A.MAHALLE MERKEZ	ARSA	144	66	Mehmet Akif Ersoy Mah Öğretmen Tahir Tunca Cad No:156 Boş Arsa	93	93	124,62	11.589,66	
59	A.MAHALLE MERKEZ	ARSA	225	1	Mehmet Akif Ersoy Mah Taşlı Yol Küme'si Boş Arsa	950	950	31,155	29.597,25	
60	Y.MAHALLE MERKEZ	ÇEŞME	19	1	?	7	7			
61	Y.MAHALLE MERKEZ	DÜKKAN	19	2	Atatürk Mah Belediye Cad No:34	4	4	72,695	1.235,71	
62	A.MAHALLE MERKEZ	ARSA	144	92	Mehmet Akif Ersoy 240 Sk No:3	256	256	62,31	95,700,00	
63	Y.MAHALLE MERKEZ	ARSA	579	2	Mehmet Akif Ersoy Mah 230 Sk Boş Arsa	134	134	72,695	58,400,00	
64	A.MAHALLE MERKEZ	KIRAZ BAHÇESİ	153	14	Mehmet Akif Ersoy Mah İnönü Cad No:111	9127	9127	0,6231	5.687,03	
65	Y.MAHALLE MERKEZ	TARLA	679	40	Sekiz Eylül Mah Boş Tarla	5382	5382	0,0623	335,35	
66	Y.MAHALLE MERKEZ	BAHÇE	268	1	Atatürk Mah Boş Bahçe	2667	2667	0,6231	1.661,80	
67	A.MAHALLE MERKEZ	ARSA	109	9	Soğukpınar Mah 324 Sk Boş Arsa	185	91	23,8855	2,173,58	
68	Y.MAHALLE MERKEZ	ARSA	55	2	Atatürk Mah 8 Eylül Cad	89	89	51,925	4.621,32	
69	Y.MAHALLE MERKEZ	ARSA	55	4	Atatürk Mah 8 Eylül Cad	330	330	51,925	17.135,25	
70	Y.MAHALLE MERKEZ	BAĞ	71	90	Mehmet Akif Ersoy Mah 1.Öteyaka Küme'si	8075	8075	0,3116	2.515,76	
71	Y.MAHALLE MERKEZ	BAHÇELİ KARGİR EV	61	45	Sekiz Eylül Mah Şehit İsa Türkmen Cad No:1/1	153	153	93,465	14.300,14	
72	Y.MAHALLE MERKEZ	BAHÇELİ KARGİR EV	61	46	Sekiz Eylül Mah Şehit İsa Türkmen Cad No:1	144	144	93,465	13.458,96	

KEMALPAŞA BELEDİYESİ
2013 YILI PERFORMANS PROGRAMI

73	Y.MAHALLE MERKEZ	BAHÇELİ KARGIR EV	61	47	Sekiz Eylül Mah 122/1 Sk No:6	135	135	72,695	9.813,82	
74	Y.MAHALLE MERKEZ	YOL	68	102	?	448	448			
75	A.MAHALLE MERKEZ	ARSA	122	2	Soğukpınar Mah Atatürk Bulvarı No:8	177	177	154,7365	27.388,36	
76	A.MAHALLE MERKEZ	ARSA	177	24	Soğukpınar Mah Soğukpınar Kümeevleri	65	65	14,539	945,03	
77	A.MAHALLE MERKEZ	ARSA	260	2	Soğukpınar Mah 326/1 Sk Boş Arsa	18	18	12,462	224,31	
78	A.MAHALLE MERKEZ	ARSA	260	11	Soğukpınar Mah 326 Sk No:20	196	196	12,462	672,94	
79	A.MAHALLE MERKEZ	ARSA	260	17	Soğukpınar Mah 332 Sk No:21	54	54	12,462	672,94	
80	A.MAHALLE MERKEZ	ARSA	260	20	Soğukpınar Mah 332 Sk No:15	120	120	12,462	1.495,44	
81	A.MAHALLE MERKEZ	ARSA	260	21	Soğukpınar Mah 326/1 Sk No:5	361	361	12,462	4.498,78	
82	A.MAHALLE MERKEZ	AHŞAP EV - BAHÇE	480	12	Soğukpınar Mah 251 Sk No:3	596	596	0,6231	371,36	
83	A.MAHALLE MERKEZ	ARSA	672	1	Mehmet Akif Ersoy Mah 241/1 Sk No:16 Boş Arsa	881.82	881.82	72,695	64.103,90	
84	Y.MAHALLE MERKEZ	ARSA	42	9	Atatürk Mah 47 Sk No:18	281	281	14,539	4.085,45	
85	Y.MAHALLE MERKEZ	ARSA	45	7	Atatürk Mah 61 Sk No:5	181	181	12,462	2.255,62	
86	Y.MAHALLE MERKEZ	ARSA	51	4	Atatürk Mah 66 Sk No:3	193	193	14,539	2.806,02	
87	Y.MAHALLE MERKEZ	ARSA	51	5	Atatürk Mah 45 Sk No:59	130	130	23,8855	2.105,11	
88	Y.MAHALLE MERKEZ	ARSA	51	14	Atatürk Mah 65 Sk No:9 Boş Arsa	103	203	12,462	1.283,58	
89	Y.MAHALLE MERKEZ	ARSA	579	1	Atatürk Mah 68 Sk	57	57	14,539	828,72	
90	Y.MAHALLE MERKEZ	ARSA	579	3	Atatürk Mah 68 Sk	148	148	14,539	2.151,77	

KEMALPAŞA BELEDİYESİ
2013 YILI PERFORMANS PROGRAMI

91	Y.MAHALLE MERKEZ	ARSA	579	4	Atatürk Mah 68 Sk	125	125	14,539	1.817,37	
92	Y.MAHALLE MERKEZ	ARSA	56	8	Atatürk Mah 66/1 Sk No:4	163	163	14,539	2.369,85	
93	Y.MAHALLE MERKEZ	ARSA	578	17	<u>Atatürk Mah 65 Sk.</u>	114	114	12,462	1.420,66	
94	Y.MAHALLE MERKEZ	ARSA	82	38	Mehmet Akif Ersoy Mah 154 Sk	216	216	93,465	20.188,44	
95	Y.MAHALLE MERKEZ		82	74	Mehmet Akif Ersoy Mah 154 Sk	201	201	93,465	18.786,46	
96	Y.MAHALLE MERKEZ	DÜKKAN BUL KARG. EV	87	23	Mehmet Akif Ersoy Mah Atatürk Bulvarı	118	118	155,775	18.381,45	
97	Y.MAHALLE MERKEZ	ARSA	201	11	Mehmet Akif Ersoy Mah Şehit Yüzbaşı Te. Kuğuoğlu Cad	240	240	93,465	22.431,60	
98	Y.MAHALLE MERKEZ	AVLULU 1 KATLI EV	502	10	Atatürk Mah Dr.Fikret Baycan Cad.No:47	108	108	14,539	1.570,21	
99	Y.MAHALLE MERKEZ	AVLULU 1 KATLI EV	502	14	Atatürk Mah Dr.Fikret Baycan Cad No:43	205	205	14,539	2.980,49	
100	Y.MAHALLE MERKEZ	AVLULU 1 KATLI EV	503	6	Atatürk Mah 62/1 Sk No:8	173	173	12,462	2.155,92	
101	Y.MAHALLE MERKEZ	AVLULU 1 KATLI EV	504	2	Atatürk Mah 59 Sk No:2	124	124	10,385	1.287,74	
102	Y.MAHALLE MERKEZ	AVLULU 1 KATLI EV	504	3	Atatürk Mah 59 Sk No:4	116	116	10,385	1.204,66	
103	Y.MAHALLE MERKEZ	AVLULU 1 KATLI EV	504	5	Atatürk Mah 59 Sk No:8	102	102	10,385	1.059,27	
104	Y.MAHALLE MERKEZ	AVLULU 1 KATLI EV	505	1	Atatürk Mah 59 Sk No:1	215	215	10,385	2.232,77	
105	Y.MAHALLE MERKEZ	ARSA	505	6	Atatürk Mah 47 Sk No:27	211	211			
106	Y.MAHALLE MERKEZ	AVLULU 1 KATLI EV	508	4	Atatürk Mah 47 Sk No:7	114	114	14,539	1.657,44	
107	Y.MAHALLE MERKEZ	AVLULU 2 EV	508	10	Atatürk Mah 37/1 Sk No:9	286	286	14,539	4.158,15	
108	Y.MAHALLE MERKEZ	ARSA	508	15	Atatürk Mah 33 Sk No:16 Boş Arsa	240	240	17,6545	4.237,08	

KEMALPAŞA BELEDİYESİ
2013 YILI PERFORMANS PROGRAMI

109	Y.MAHALLE MERKEZ	AVLULU 1 KATLI EV	509	6	Atatürk Mah 49 Sk No:26	250	250	12,462	3.115,50	
110	Y.MAHALLE MERKEZ	ARSA	509	7	Atatürk Mah 50 Sk No:13 Boş Arsa	189	189	12,462	2.355,31	
111	Y.MAHALLE MERKEZ	AVLULU 1 KATLI EV	510	2	Atatürk Mah 49 Sk No:10	159	159	12,462	1.981,45	
112	Y.MAHALLE MERKEZ	AVLULU 1 KATLI EV	510	9	Atatürk Mah 51 Sk No:11	153	153	12,462	1.908,68	
113	Y.MAHALLE MERKEZ	AVLULU 1 KATLI EV	510	10	Atatürk Mah 51 Sk No:9	267	267	12,462	3.327,35	
114	Y.MAHALLE MERKEZ	AVLULU 2 EV	512	5	Atatürk Mah 52 Sk No:1	236	236	12,462	2.941,03	
115	Y.MAHALLE MERKEZ	AVLULU 2 EV	512	6	Atatürk Mah 52 Sk	234	234	12,462	2.916,10	
116	Y.MAHALLE MERKEZ	AVLULU 1 KATLI EV	514	11	Atatürk Mah 52 Sk No:20	216	216	12,462	2.691,79	
117	Y.MAHALLE MERKEZ	AVLULU 1 KATLI EV	515	3	Atatürk Mah 51 Sk No:27	304	304	12,462	3.788,44	
118	Y.MAHALLE MERKEZ	AVLULU 1 KATLI EV	519	2	Atatürk Mah 53 Sk No:4	308	308	12,462	3.838,29	
119	Y.MAHALLE MERKEZ	AVLULU 1 KATLI EV	521	6	Atatürk Mah 53/1 Sk No:5	118	118	12,462	1.470,51	
120	Y.MAHALLE MERKEZ	ARSA	525	17	Atatürk Mah 62/1 Sk No:32	154	154	12,462	1.919,14	
121	Y.MAHALLE MERKEZ	ARSA	525	18	Atatürk Mah 62/1 Sk No:35	177	177	12,462	2.205,77	
122	Y.MAHALLE MERKEZ	AVLULU 1 KATLI EV	525	19	Atatürk Mah 62/1 Sk No:33	147	147	12,462	1.831,91	
123	Y.MAHALLE MERKEZ	ZEYTLİK	59	12	Atatürk Mah Boş Zeytinlik	392	392			
124	Y.MAHALLE MERKEZ	ARSA	56	23	Atatürk Mah 68 Sk	108	108	14,539	1.570,21	
125	A.MAHALLE MERKEZ	AVLULU AHŞAP EV	101	3	Soğukpınar Mah Belediye Cad No:51	103	103	59,1945	7.523,51	
126	Y.MAHALLE MERKEZ	ARSA	53	5	Atatürk Mah 67 Sk No:5	60	60	14,539	872,34	

KEMALPAŞA BELEDİYESİ
2013 YILI PERFORMANS PROGRAMI

127	Y.MAHALLE MERKEZ	AVLULU 1 KATLI EV	507	6	Atatürk Mah 49 Sk No:21/1 Boş Arsa	306	306	12,462	3.813,37	
128	Y.MAHALLE MERKEZ	AVLULU 1 KATLI EV	512	3	Atatürk Mah 51 Sk No:14	196	196	12,462	2.442,55	
129	Y.MAHALLE MERKEZ	ARSA	477	1	Soğukpınar Mah 250 Sk No:38 Boş Arsa	215	176	36,3475	6.397,16	
130	ARMUTLU	ZEYTİNLİK	0	5303	85.Yıl Cumhuriyet Mah Boş Zeytinlik	1920	1920			
131	ARMUTLU	ZEYTİNLİK	0	5383	85.Yıl Cumhuriyet Mah Boş Zeytinlik	340	340			
132	ARMUTLU	ARSA	139	1	Hürriyet Mah Armutlu Mustafa Celal Cad No:10	4681	109	18,693	2.041,71	
133	ARMUTLU	ARSA	204	11	Hürriyet Mah Mareşal Fevzi Çakmak Cad	323	13	18,693	234	
134	ARMUTLU	ARSA	208	11	Hürriyet Mah Armutlu Uay Sk No:4	364	103	18,693	1.925,37	
135	ARMUTLU	MEZARLIK	0	4552	Hürriyet Mah Armutlu İnik Çarşıklı No:36/1	8140	8140	0,6231	5.072,03	
136	ARMUTLU	MEZARLIK	0	4878	85.Yıl Cumhuriyet Mah Armutlu İzmir Cad	3500	3500	0,6231	2.180,85	
137	ARMUTLU	ARSA	14	15	85.Yıl Cumhuriyet Mah Armutlu Pırlanta Sk No:1	201	48	24,924	1.196,35	
138	ARMUTLU	ARSA	10	6	85.Yıl Cumhuriyet Mah Sağlık Cad	423	28	24,924	697,87	
139	ARMUTLU	ARSA	28	2	85.Yıl Cumhuriyet Mah Armutlu Altınpark Cad.No:18	323	24	24,924	597,07	
140	ARMUTLU	KARGİR EV	200	9	Hürriyet Mah Armutlu Saat Sk No:6	223	32	18,693	597,49	
141	ARMUTLU	TARLA	0	5656	Hürriyet Mah Armutlu Tınaztepe Sk No:74/2	1400	1400	0,6231	872,34	
142	ARMUTLU	ARSA	245	1	85.Yıl Cumhuriyet Mah Armutlu Sanayi Cad No:76	22353	5430	31,155	169.169,04	
143	ARMUTLU	ARSA	0	5971	85.Yıl Cumhuriyet Mah Armutlu Belediye Cad	122	122	36,3475	4.434,39	
144	ARMUTLU	ARSA	0	6029	85.Yıl Cumhuriyet Mah Armutlu Belediye Cad	362	362	36,3475	13.157,79	

KEMALPAŞA BELEDİYESİ
2013 YILI PERFORMANS PROGRAMI

145	ARMUTLU	ARSA	200	7	Hürriyet Mah Armutlu Hizmet Sk No:13	192	23	24,924	573,25	
146	ARMUTLU	KARGİR EV	204	8	Hürriyet Mah Armutlu Saat Sk No:3	258	11	18,693	205,62	
147	ARMUTLU	ARSA	207	2	Hürriyet Mah Armutlu Veli Üzümcü Cad No:8	300	25	24,924	623,1	
148	ARMUTLU	ARSA	207	3	Hürriyet Mah Armutlu Veli Üzümcü Cad No:10	262	61	24,924	1.520,36	
149	ARMUTLU	BETONAME BİNA	208	12	Hürriyet Mah Armutlu Yetimali Sk No:30	290	92	18,693	1.719,75	
150	ARMUTLU	ARSA	208	15	Hürriyet Mah Armutlu Yetimali Sk No:38	268	8	18,693	149,54	
151	ARMUTLU	ARSA	208	18	Hürriyet Mah Armutlu Yetimali Sk No:44	199	7	18,693	130,85	
152	ARMUTLU	ARSA	11	8	85.Yıl Cumhuriyet Mah Sağlık Cad	512	5	24,924	124,62	
153	ARMUTLU	ARSA	12	1	85.Yıl Cumhuriyet Mah Armutlu İzmir Cad No:63	237	17	31,155	529,63	
154	ARMUTLU	ARSA	2	14	85.Yıl Cumhuriyet Mah Ful Sk	273	10	24,924	249,24	
155	ARMUTLU	ARSA	141	3	Hürriyet Mah Mustafa Celal Cd	320	103	19,7315	2.032,34	
156	ARMUTLU	ARSA	135	4	Hürriyet Mah Etem Efendi Cad	294	56	19,7315	1.104,96	
157	ARMUTLU	KARGİR EV	36	2	85.Yıl Cumhuriyet Mah Armutlu Şahin Sk No:11	254	6	21,8085	130,85	
158	ARMUTLU	KARGİR EV	36	6	85.Yıl Cumhuriyet Mah Armutlu İzmir Cad No:48	176	19	31,155	591,94	
159	ARMUTLU	VLULU KERPIÇ EV	189	1	Hürriyet Mah Armutlu Sandal Sk No:30	148	8	18,693	149,54	
160	ARMUTLU	KARGİR EV	190	3	Hürriyet Mah Armutlu Hizmet SK NO:20	197	16	18,693	299,08	
161	ARMUTLU	KARGİR EV	145	3	Hürriyet Mah Armutlu Mithat Paşa Sk No:60	119	3	15,5775	46,73	
162	ARMUTLU	ARSA	202	5	Hürriyet Mah Tınaztepe Sk	305	98	10,385	1.017,73	

**KEMALPAŞA BELEDİYESİ
2013 YILI PERFORMANS PROGRAMI**

163	ARMUTLU	ARSA	202	6	Hürriyet Mah Tınaztepe Sk	273	45	10,385	467,32	
164	ARMUTLU	AHÇELİ KARGİR E	202	10	Hürriyet Mah Armutlu Tınaztepe Sk No:84/1	277	49	10,385	508,86	
165	ARMUTLU	KERPIÇ DÜKKAN	0	7994	?	18	18			
166	ARMUTLU	ARSA	27	5	85.Yıl Cumhuriyet Mah Altınpark Cad	282	84	24,924	2.093,93	
167	ARMUTLU	ARSA	27	9	85.Yıl Cumhuriyet Mah Altınpark Cad	276	161	24,924	4.012,76	
168	ARMUTLU	ARS	28	4	85.Yıl Cumhuriyet Mah Altınpark Cad	281	53	24,924	1.321,93	
169	ARMUTLU	ARSA	58	5	Hürriyet Mah Karanfil Sk	303	55	23,8855	1.313,70	
170	ARMUTLU	ARSA	295	5	85.Yıl Cumhuriyet Mah Armutlu Yeni Nesil Cad No:80	1792	135	28,0395	3.785,33	
171	ARMUTLU	ARSA	53	5	Hürriyet Mah Armutlu Gültekin Göktürk Cad	252	17	24,924	423,7	
172	ARMUTLU	TARLA	0	4658	85.Yıl Cumhuriyet Mah Boş Tarla	700	700	0,6231	436,17	
173	ARMUTLU	ARSA	135	4	Hürriyet Mah Etem Efendi Cad	294	204	19,7315	1.104,96	
174	ARMUTLU	MEZARLIK	0	4877	85.Yıl Cumhuriyet Mah Armutlu İzmir Cad No:113	12240	12240	0,6231	7.626,74	
175	ARMUTLU	MEZARLIK	0	4542	Hürriyet Mah İnlik Çarşıklı	1440	1440	0,6231	897,26	
176	ARMUTLU	MEZARLIK	0	4739	Hürriyet Mah Armutlu İnlik Çarşıklı No:78	1700	1700	0,6231	1.059,27	
177	ARMUTLU	BAHÇE	0	4815	Hürriyet Mah Boş Bahçe	8040	8040	0,6231	5.009,72	
178	ARMUTLU	ARSA	0	5957	85.Yıl Cumhuriyet Mah Çağlar Sk	174	174	21,8085	3.794,67	
179	ARMUTLU	MEZARLIK	0	1293	85.Yıl Cumhuriyet Mah Yeni Nesil Cad	2400	2400	0,6231	1.495,44	
180	ARMUTLU	ÇEŞME	0	5966	85.Yıl Cumhuriyet Mah Belediye Cad	4	4	36,3475	145,39	

KEMALPAŞA BELEDİYESİ
2013 YILI PERFORMANS PROGRAMI

181	ARMUTLU	ARSA	0	6676	Hürriyet Mah Gül Sk	482	482	18,693	9.010,02	
182	ARMUTLU	ARSA	0	6938	85.Yıl Cumhuriyet Demirciler Sk	428	428	15,5775	6.667,17	
183	ARMUTLU	ARSA	0	6631	85.Yıl Cumhuriyet Mah Koca Cami Sk	52	52	15,5775	810,03	
184	ULUCAK	HAM TOPRAK		4667	Mustafa Kemal Atatürk Mah Boş Tarla	11360	11360	0,0623	707,84	
185	ULUCAK	BAĞ TARLA	467	11	Mustafa Kemal Atatürk Mah Boş Tarla	8800	88	166,16	14.622,08	
186	ULUCAK	KUYU VE ARSASI	0	87	Mustafa kemal atatürk mah.	200	200	0,6231	124,62	
187	ULUCAK	TARLA	468	1	Mustafa Kemal Atatürk Mah Boş Tarla	1661	726	166,16	120.632,16	
188	ULUCAK	DÜKKAN KAGİR	0	2440	İstiklal Mah 9224 Sk No:33	20	20	18,693	855,57	
189	ULUCAK	KERPİÇ EV	0	3005	?	33	33			
190	ULUCAK	ZEYTİNLİ TARLA	474	4	Mustafa Kemal Atatürk Mah Boş Tarla	4395	330	30,1165	9.938,44	
191	ULUCAK	KUYU VE ARSASI	0	254	Mustafa Kemal Atatürk Mah.	960	960	0,6231	598,17	
192	ULUCAK	BAHÇELİ KAGİR EV	360	1	Mustafa Kemal Atatürk Mah Ulucak 110 Sk No:2	173	28	18,693	523,4	
193	ULUCAK	ARSA	0	3372	İstiklal mah. 9013 sokak	4396	4396	18,693	82.174,42	
194	ULUCAK	AVLULU KERPİÇ EV	0	2528	Mustafa Kemal Atatürk Mah 9241 Sk	371	371	18,693	13.291,13	
195	ULUCAK	ARSA	469	8	Mustafa Kemal Atatürk Mah 45 Sk	3000	127	95,542	12.133,83	
196	ULUCAK	ARSA	570	1	Mustafa Kemal Atatürk Mah 15 Sk	2136	3	18,693	56,07	
197	ULUCAK	ARSA	607	2	İstiklal mah.17 sokak	4548	82	95,542	7.785,23	
198	ULUCAK	AHIR KERPİÇ	0	2438	İstiklal Mah.216/1 Sk	23	12	18,693	414,81	

KEMALPAŞA BELEDİYESİ
2013 YILI PERFORMANS PROGRAMI

199	ULUCAK	ARSA	548	1	Mustafa Kemal Atatürk Mah 24/1 Sk	1765	8	95,542	772,89	
200	ULUCAK	ARSA	491	1	Mustafa Kemal Atatürk Mah Ulucak Kemalpaşa Asfaltı 3.Çıkması	3642	287	95,542	27.402,16	
201	ULUCAK	ARSA	490	4	Mustafa Kemal Atatürk Mah İzmir Kemalpaşa Asfaltı	4029.37	148	142,2745	21.020,14	
202	ULUCAK	ARSA	563	8	İstiklal Mah 19 Sk No:12 Boş Arsa	3005	799	95,542	76.321,73	
203	ULUCAK	ARSA	478	2	Mustafa Kemal Atatürk Mah 9255 Sk	543	247	18,693	4.617,17	
204	ULUCAK	FABR. BİNA İDAR. BİNA ARSA	486	9	Mustafa Kemal Atatürk Mah İzmir Ankara Cad	12313	1016	166,16	168.789,06	
205	ULUCAK	ARSA	173	10	Mustafa Kemal Atatürk Mah 9250 Sk	402	171	18,693	3.196,50	
206	ULUCAK	ARSA	177	11	Mustafa Kemal Atatürk Mah 9217 sk	515.1	515.1	18,693	9.626,89	
207	ULUCAK	ARSA	177	12	Mustafa Kemal Atatürk Mah 9217 sk	515.1	515.1	18,693	9.626,89	
208	ULUCAK	ARSA	440	5	Cumhuriyet Mah 9150 Sk	329	153	18,693	2.860,02	
209	ULUCAK	BAĞ TARLA	0	3702	Mustafa Kemal Atatürk Mah Boş Tarla	1655	1655	0,6231	1.031,23	
210	ULUCAK	TARLA	0	3706	Mustafa Kemal Atatürk Mah Boş Tarla	5200	5200	0,6231	3.240,12	
211	ULUCAK	ARSA	489	2	Mustafa Kemal Atatürk Mah Kemalpaşa Asfaltı 3.Çıkamaz	1397	110	95,542	10.509,62	
212	ULUCAK	KUYU VE ARSASI	0	212	Mustafa Kemal Atatürk Mah i.Yener Tınaz Cad	95	95	95,542	9.076,49	
213	ULUCAK	METRUK MEZARLIK	0	237	Mustafa Kemal Atatürk Mah Zincirlikuyu SkNo:21	5680	5680	0,0623	353,92	
214	ULUCAK	KUYU VE ARSASI	0	238	Mustafa Kemal Atatürk Mah Zincirlikuyu SkNo:16/1	150	150	30,1165	4.517,17	
215	ULUCAK	KUYU VE ARSASI	0	255	Mustafa Kemal Atatürk Mah i.Yener Tınaz Cad	94	94	30,1165	2.830,95	
216	ULUCAK	KUYU VE ARSASI	0	322	Mustafa Kemal Atatürk Cad İ.Yener Tınaz Cad	117	117	18,693	2.187,08	

KEMALPAŞA BELEDİYESİ
2013 YILI PERFORMANS PROGRAMI

217	ULUCAK	METRUK MEZARLIK	0	390	Mustafa Kemal Atatürk Mah Zincirli Kuyu Sk No:20	1400	1400	0,0623	273,54	
218	ULUCAK	TARLA	0	497	Mustafa Kemal Atatürk Mah Boş Tarla	9000	9000	0,0623	560,79	
219	ULUCAK	FUND.ZEYT.DELİ CE ÇAMLIK	0	569	Mustafa Kemal Atatürk Mah Boş Tarla	21080	21080	0,0623	1.313,49	
220	ULUCAK	KUYU VE ARSASI	0	584	Mustafa Kema Atatürk Gazi Bulvarı No:189	29	29	95,542	2.770,71	
221	ULUCAK	FUND.ZEYT.DELİ CE ÇAMLIK	0	664	Mustafa Kemal Atatürk Mah Boş Tarla	34840	34840	0,0623	2.170,88	
222	ULUCAK	ZEYTİNLİ TARLA	0	680	Mustafa Kemal Atatürk Mah Boş Tarla	4800	4800	0,0623	299,08	
223	ULUCAK	ARAZİ	0	859	İstiklal Mah Bos Arazi	41	41	0,6231	25,54	
224	ULUCAK	SU DEPOSU VE ARSA	0	907	İstiklal Mah Mustafa İsmet İnönü Cad	62	62	23,8855	1.480,90	
225	ULUCAK	ARAZİ	0	941	İstiklal Mah Bos Arazi	41	41	0,3116	12,77	
226	ULUCAK	ARAZİ	0	952	İstiklal Mah Boş Tarla	94	94	0,0623	5,85	
227	ULUCAK	ARAZİ	0	1034	İstiklal Mah Boş Tarla	169	169	0,0623	10,53	
228	ULUCAK	Arsa	0	1378	Mustafa Kemal Atatürk Mah 9088 Sk	500	500	95,542	47.771,00	
229	ULUCAK	KUYU VE ARSASI	0	1379	Mustafa Kemal Atatürk Mah 9088 Sk	170	170	95,542	16.242,14	
230	ULUCAK	METRUK MEZARLIK	0	1461	Cumhuriyet Mah Ulucak Turgut Özal Bulvarı No:16	3850	3850	23,8855	471.738,62	
231	ULUCAK	KUYU VE ARSASI	0	1553	Cumhuriyet Mah 9140 Sk	104	104	18,693	1.944,07	
232	ULUCAK	KUYU VE ARSASI	0	1919	Mustafa Kemal Atatürk Mah Ulucak İzmir Cad	165	165	30,1165	4.969,22	
233	ULUCAK	KUYU VE ARSASI	0	2105	Mustafa Kemal Atatürk Mah 9229 Sk	177	177	18,693	2.187,08	
234	ULUCAK	HARAP ÇEŞME ARSASI	0	2172	Mustafa Kemal Atatürk Mah 9243 Sk	8	8	18,693	149,54	

KEMALPAŞA BELEDİYESİ
2013 YILI PERFORMANS PROGRAMI

235	ULUCAK	KUYU VE ARSASI	0	2187	Mustafa Kemal Atatürk Mah 208 Sk	22	22	18,693	411,24	
236	ULUCAK	KUYU VE ARSASI	0	2225	Mustafa Kemal Atatürk Mah Şehit Er Mustafa Akmansoy Cad	29	29	23,8855	692,67	
237	ULUCAK	KUYU VE ARSASI	0	2260	Mustafa Kemal Atatürk Mah 9214 Sk	23	23	18,693	429,93	
238	ULUCAK	AVLULU KERPIÇ EV	0	2261	Mustafa Kemal Atatürk Mah 9214 Sk	120	120	18,693	3.613,73	
239	ULUCAK	DÜKKAN KAGİR	0	2296	Mustafa kemal Atatürkmah.Sitliaydinel Cad.	14	14	23,8855	4.479,49	
240	ULUCAK	KAHVEHANE KAGİR	0	2306	İstiklal Mah Sıtkı Aydınel Cad	106	106	23,8855	8.318,90	
241	ULUCAK	KER.KÖY İHT. HEY.ALT DÜK.	0	2307	İstiklal Mah Sıtkı Aydınel Cad	76	76	23,8855	19.768,98	
242	ULUCAK	Arsa	0	2308	İstiklal Mah Sıtkı Aydınel Cad	67	67	23,8855	1.600,32	
243	ULUCAK	Arsa	0	2309	İstiklal Mah Sıtkı Aydınel Cad	77	77	23,8855	1.839,18	
244	ULUCAK	ARSA	0	2310	İstiklal Mah Sıtkı Aydınel Cad	75	75	23,8855	1.791,41	
245	ULUCAK	KUYU VE ARSASI	0	2344	İstiklal Mah 9177 Sk	10	10	18,693	186,93	
246	ULUCAK	KUYU VE ARSASI	0	2388	İstiklal Mah 9163 Sk	63	63	18,693	1.177,65	
247	ULUCAK	AVLULU KERPIÇ EV	0	2421	İstiklal Mah Sıtkı Aydınel Cad No:42	220	220	23,8855	57.226,02	
248	ULUCAK	AVLULU KERPIÇ EV	0	2424	İstiklal Mah Sıtkı Aydınel Cad No:42	130	130	23,8855	33.815,37	
249	ULUCAK	ARSALI ÇEŞME	0	2426	İstiklal Mah Sıtkı Aydınel Cad No:42	58	58	23,8855	15.086,86	
250	ULUCAK	ARSA	0	2428	İstiklal Mah Sıtkı Aydınel Cad No:42	547	547	23,8855	142.284,70	
251	ULUCAK	ARSALI ÇEŞME	0	2429	İstiklal Mah Sıtkı Aydınel Cad No:42	15	15	23,8855	358,28	
252	ULUCAK	ARSA	0	2430	İstiklal Mah Sıtkı Aydınel Cad No:42	268	268	23,8855	6.401,31	

KEMALPAŞA BELEDİYESİ
2013 YILI PERFORMANS PROGRAMI

253	ULUCAK	KERPIÇ DÜKKAN	0	2431	İstiklal Mah Sıtkı Aydınel Cad No:42	22	22	23,8855	525,48	
254	ULUCAK	KERPIÇ DÜKKAN	0	2432	İstiklal Mah Sıtkı Aydınel Cad No:42	42	42	23,8855	1.003,19	
255	ULUCAK	KERPIÇ DÜKKAN	0	2433	İstiklal Mah Sıtkı Aydınel Cad No:42	23	23	23,8855	549,36	
256	ULUCAK	KERPIÇ DÜKKAN	0	2434	İstiklal Mah Sıtkı Aydınel Cad No:42	30	30	23,8855	716,56	
257	ULUCAK	KAGIR DÜKKAN	0	2441	İstiklal Mah 9224 Sk No:33	19	19	18,693	1.392,46	
258	ULUCAK	ARSA	0	2449	İstiklal Mah Sıtkı Aydınel Cad	74	74	23,8855	1.767,52	
259	ULUCAK	KUYU VE ARSASI	0	2482	Mustafa Kemal Atatürk Mah 9171 Sk	12	12	18,693	224,31	
260	ULUCAK	KUYU VE ARSASI	0	2525	Cumhuriyet Mah İzmir Cad	36	36	18,693	672,94	
261	ULUCAK	ARSA	0	2575	Cumhuriyet Mah İzmir Cad	198	198	30,1165	5.963,06	
262	ULUCAK	ARSA	0	2576	Cumhuriyet Mah İzmir Cad	200	200	30,1165	6.023,30	
263	ULUCAK	AVLULU KERPIÇ EV	0	2577	İstiklal Mah Sıtkı Aydınel Cad No:4	182	182	23,8855		
264	ULUCAK	ARSA	0	2578	İstiklal Mah Sıtkı Aydınel Cad No:4/1	805	805	23,8855	19.227,82	
265	ULUCAK	ARSA	0	2579	İstiklal Mah Sıtkı Aydınel Cad	260	260	23,8855	6.210,23	
266	ULUCAK	ARSA	0	2580	İstiklal Mah Sıtkı Aydınel Cad	66	66	23,8855	1.576,44	
267	ULUCAK	KUYU VE ARSASI	0	2623	Mustafa Kemal Atatürk Mah 9171 Sk	18	18	18,693	336,47	
268	ULUCAK	ARSA	0	2673	Mustafa Kemal Atatürk Mah 9160 Sk	361	361	18,693	6.748,17	
269	ULUCAK	ARSA	0	2674	Mustafa Kemal Atatürk Mah 9160 Sk	343	343	18,693	6.411,69	
270	ULUCAK	TARLA	0	3006	İstiklal Mah Boş Tarla	15000	15000	0,0623	934,65	

KEMALPAŞA BELEDİYESİ
2013 YILI PERFORMANS PROGRAMI

271	ULUCAK	ARSA	418	1	İstiklal Mah 9093 Sk No:2	12276.20	12276.20	18,693	229.479,00
272	ULUCAK	YEŞİL ALAN	0	3511	Mustafa Kemal Atatürk Mah	2669	2669	0,6231	1.663,05
273	ULUCAK	YEŞİL ALAN	0	3513	Mustafa Kemal Atatürk Mah	255	255	0,6231	158,89
274	ULUCAK	ARSA	242	13	İstiklal Mah 9185 Sk	582	126	18,693	2.355,31
275	ULUCAK	ARSA	478	3	Mustafa Kemal Atatürk Mah 9255 Sk	544	544	18,693	10.168,99
276	ULUCAK	ARSA	277	1	Mustafa Kemal Atatürk Mah 9225 Sk	1275	1275	18,693	23.833,57
277	ULUCAK	ARAZİ	0	3643	İstiklal Mah Boş Tarla	177	177	0,0623	11,02
278	ULUCAK	ZEM.SU DEP. BUL. TARLA	0	757	İstiklal Mah Sıtkı Aydınel Cad	2300	330	0,0623	20,56
279	ULUCAK	ARSA	102	10	Cumhuriyet Mah 101 Sk	120.78	48	18,693	903,09
280	ULUCAK	ARSA	202	11	Cumhuriyet Mah 101 Sk	146.34	36	18,693	674,51
281	ULUCAK	ARSA	103	7	Cumhuriyet Mah 101 Sk No:28	157.57	67	18,693	1.247,29
282	ULUCAK	ARSA	397	11	Cumhuriyet Mah 9122 Sk	394.34	5	18,693	93,46
283	ULUCAK	ARSA	417	1	İstiklal Mah 9095 Sk	355.55	355.55	18,693	6.646,29
284	ULUCAK	ARSA	417	12	İstiklal Mah 9093 Sk	354.13	354.13	18,693	6.619,75
285	ULUCAK	BAHÇELİ KAGİR OKUL	0	2744	Cumhuriyet Mah Ulucak İzmir Cad No:5	5950	5950	30,1165	198.903,97
286	ULUCAK	ARSA	491	1	Mustafa Kemal Atatürk Mah Ulucak Kemalpaşa Asfaltı 3.Çıkması	3642	253	95,542	27.402,16
287	ULUCAK	CAMİİ AVLULU KERPİÇ	0	2507	İstiklal Mah 9173 Sk	102	102	18,693	3.525,93
288	ULUCAK	UN DEĞİRMENİ VE MÜŞT.	0	2508	İstiklal Mah 9173 Sk	168	168	18,693	10.195,90

KEMALPAŞA BELEDİYESİ
2013 YILI PERFORMANS PROGRAMI

289	ULUCAK	CAMİL AVLULU KERPIÇ	0	2305	İstiklal Mah 9177 Sk	414	414	18,693	14.311,16	
290	ULUCAK	ARSA	489	2	Mustafa Kemal Atatürk mh kemalpaşa asf.3.çıkmaızı	1397	97	95,542	9.267,57	
291	ÖREN	MEZARLIK	0	2887	75.Yıl Cumhuriyet Mah Ören Demir Sk No:18/1	12150	12150	0,6231	7.570,66	
292	ÖREN	MEZARLIK	0	2941	75.Yıl Cumhuriyet Mah Ören Arıkalıtı Cad No:1/1	7150	7150	0,6231	4.455,16	
293	ÖREN	BAĞ	0	3398	75.Yıl Cumhuriyet Mah Boş Arazi	6688	6688	0,3116	2.083,64	
294	ÖREN	BAĞ	0	3447	75.Yıl Cumhuriyet Mah Boş Arazi	12163	12163	0,3116	3.789,38	
295	ÖREN	TARLA	0	3734	75.Yıl Cumhuriyet Mah Boş Arazi	1050	1050	0,0623	65,42	
296	ÖREN	MEZARLIK	0	3817	75.Yıl Cumhuriyet Mah Ören Ova Sk No:24	4360	4360	0,6231	2.716,71	
297	ÖREN	MEZARLIK	0	3574	Egemen Mah Ören Bahçeler 2 Sk No:2/2	2200	2200	0,6231	1.370,82	
298	ÖREN	TARLA	0	4000	75.Yıl Cumhuriyet Mah Boş Arazi	3325	3325	0,0623	207,18	
299	ÖREN	MEZARLIK	0	4097	75.Yıl Cumhuriyet Mah Ören Karabağlar Sk No:2	18400	18400	0,6231	11.465,04	
300	ÖREN	ARSA	0	4099	75.Yıl Cumhuriyet Mah.Ova Sk	13750	13750	22,847	314.146,25	
301	ÖREN	MEZARLIK	0	4100	75.Yıl Cumhuriyet Mah Ören Demir Sk No:31/1	1200	1200	0,6231	747,72	
302	ÖREN	ARSA	184	7	Egemen Mah Tugutlu Cad	315.77	315.77	22,847	7.214,39	
303	ÖREN	MEZARLIK	0	4705	Egemen Mah Ören Dede Sk No:1/1	38	38	0,6231	23,67	
304	ÖREN	ANIT PARK	0	4869	75.Yıl Cumhuriyet Mah Cumhuriyet Meydanı	392	392	16,616	6.513,47	
305	ÖREN	ÇEŞME VE ARSA	0	5126	75.Yıl Cumhuriyet Mah Çınar Sk	16	16	11,4235	182,77	
306	ÖREN	ARSA	185	9	75.Yıl Cumhuriyet Mah Ören1.Bahçeciler Sk Boş Arsa	107.34	53	13,5005	717,8	

KEMALPAŞA BELEDİYESİ
2013 YILI PERFORMANS PROGRAMI

307	ÖREN	KERPIÇ EV	185	1	Egemen Mah Mustafa Kemal Cad	426.51	291	22,847	11.641,88	
308	ÖREN	AHIR VE ARSA	186	1	Egemen Mah Mustafa Kemal Cad	256.80	47	22,847	1.073,80	
309	ÖREN	KAGIR EV VE ARSA	186	2	Egemen Mah Mustafa Kemal Cad	243.64	44	22,847	1.005,26	
310	ÖREN	ARSA	186	5	Egemen Mah Mustafa Kemal Cad	435.64	136	22,847	3.107,19	
311	ÖREN	ARSA	149	1	75.Yıl Cumhuriyet Mah Ören Ayañoğlu Sk Boş Arsa	447.25	3	13,5005	40,5	
312	ÖREN	BAHÇE	0	4515	75.Yıl Cumhuriyet Mah Boş Arazi	363	363	0,6231	226,18	
313	ÖREN	ARSA	0	5973	75.Yıl Cumhuriyet Mah Mücahit Sk	14	14	13,5005	189	
314	ÖREN	ARSA	0	4951	75.Yıl Cumhuriyet Mücahit Sk	296	296	13,5005	3.996,15	
315	ÖREN	ARSA	179	15	75.Yıl Cumhuriyet Mah Erdal İnönü Cad.	303.67	303.67	16,616	5.045,78	
316	ÖREN	ARSA	179	16	75.Yıl Cumhuriyet Mah Ören Limon Sk Boş Arsa	298.23	11	12,462	137,08	
317	ÖREN	ARSA	181	7	75.Yıl Cumhuriyet Mah Ören Stadyum Cad.No:17	424.8	174	14,539	2.530,26	
318	ÖREN	ARSA	128	1	75.Yıl Cumhuriyet Mah Ören Sadi Bey Cad Boş Arsa	608.78	310	16,616	5.150,96	
319	ÖREN	KAGIR EV VE ARSA	187	5	Egemen Mah Ören Yağcılar Sk No:17	301.14	24	16,616	398,78	
320	ÖREN	BAHÇELİ KERPIÇ EV	190	1	75. Yıl Cumhuriyet Mah Mustafa Kemal Cd No:48	380	34			
321	ÖREN	ARSA	196	1	75.Yıl Cum Ören Stadyum Cad	2368.50	24	16,616	398,87	
322	ÖREN	ARSA	199	3	75.Yıl Cumhuriyet Mah Ören Balcı Sk Boş Arsa	274.36	59	16,616	981,63	
323	ÖREN	ARSA	211	13	75.Yıl Cumhuriyet Mah Ören Şehit Yüzbaşı Hakan Bizranlı Boş Arsa	294.72	13	13,5005	175,51	
324	ÖREN	ARSA	213	3	75.Yıl Cum Ören Turgutlu Cad	423.84	79	27,001	2.133,08	

KEMALPAŞA BELEDİYESİ
2013 YILI PERFORMANS PROGRAMI

325	ÖREN	ARSA	213	5	75.Yıl Cum Mah Turgutlu Cad	622.31	40	27,001	1.080,04	
326	ÖREN	ARSA	219	5	75.Yıl Cumhuriyet Mah Ören 1.Bahçeciler Sk Boş Arsa	251.64	18	13,5005	243,63	
327	ÖREN	ARSA	219	8	75.Yıl Cumhuriyet Mah Ören 3.Seyran Sk No:8	185.39	68	16,616	1.132,21	
328	ÖREN	ARSA	219	9	75.Yıl Cumhuriyet Mah Ören3.Seyran Sk Boş Arsa	272.95	33	16,616	550,24	
329	ÖREN	ARSA	219	10	75.Yıl Cumhuriyet Mah Ören 3.Seyran Sk Boş Arsa	182.73	131	16,616	2.185,43	
330	ÖREN	ARSA	219	11	75.Yıl Cumhuriyet Mah 3.Seyran Sk Boş Arsa	252.2	162	16,616	4.187,56	
331	ÖREN	ARSA	223	2	75.Yıl Cum 1.Seyran Sk	285.77	81	16,616	1.345,90	
332	ÖREN	ARSA	222	6	75.Yıl Cumhuriyet Mah Ören Sezer Sk Boş Arsa	313.24	72	16,616	1.197,27	
333	Y.KIZILCA	BAĞ	0	5037	Yukarıkızılca Merkez Boş Arazi	1000	1000	0,3116	311,55	
334	Y.KIZILCA	ARSA	0	2849	yukarıkızılca Belediye Cd	361	361			
335	Y.KIZILCA	ARSA	0	3249	?	163	163			
336	Y.KIZILCA	ZEYTİNLİ TARLA	0	2384	Yukarıkızılca Merkez Boş Arazi	691	691			
337	Y.KIZILCA	ARSA	0	4087	Yukarıkızılca Belediye Cd	23	23			
338	Y.KIZILCA	ARSA	0	4088	Yukarıkızılca Belediye Cd	1104	1104			
339	Y.KIZILCA	MEZARLIK	0	3339	?	20099	20099			
340	Y.KIZILCA	ÇEŞME	0	3478	Yukarıkızılca İzmir Cad	7	7			
341	Y.KIZILCA	ÇEŞME	0	3525	?	2	2			
342	BAĞYURDU	ARSA	0	6081	?	12.51	12.51			

**KEMALPAŞA BELEDİYESİ
2013 YILI PERFORMANS PROGRAMI**

343	BAĞYURDU	ARSA	346	5	?	448.00	97.16			
344	BAĞYURDU	ARAZİ	0	4489	DİBEKTAŞINDAKİ PARK	712				
345	BAĞYURDU	MEZARLIK	0	2953	ESKİ MEZARLIK	14.150	14.150			
346	BAĞYURDU	ZEYTİNLİ BAĞ	0	847	Yeni Mahallede Boş Arazi	11.400	9.771,43			
347	BAĞYURDU	BAHÇE	269	9	29 Ekim Mah Çevik Sk Kiraz Alım Satım Yeri	405	1			
348	BAĞYURDU	ARSA	116	1	Yeni Mahalle Bağyurdu Bahçelievler Sk Boş Arazi	4.782	2.199,72			
349	BAĞYURDU	ARSA	308	1	HAYITLIK SANAYİİ ARSASI	3820,90	1.190,45			
350	BAĞYURDU	MEZARLIK	0	950	Halilbeyli Mah Halilbeyli Kümeevler No:1	18.500	18.500			
351	BAĞYURDU	ZEYTİNLİ BAĞ	0	3047	Yeni Mahallede Boş Arazi	5.825	5.825			
352	BAĞYURDU	ARAZİ	0	3642	Yeni Mahallede Boş Arazi	00625	00625			
353	BAĞYURDU	GARAJ	0	4939	29 Ekim Mah Turgutlu Cd	1.177	1.177			
354	BAĞYURDU	MEZARLIK	0	3035	Kazımpaşa Mah Bağyurdu İzmir Cad No:31/1	2.900	2.900			
355	BAĞYURDU	ARAZİ	0	4489	Yeni Mahallede Boş Arazi	712	712			
356	BAĞYURDU	ARSA	0	5178	DURMUŞÇA CAMİİ KARŞISI	316	316			

Belediyemizin çeşitli hizmetlerinde kullanılan araçlar aşağıda gösterilmiştir.

2. ARAÇLAR LİSTESİ

• Binek Otomobil	17 Adet
• Minibüs (Sürücü dahil en fazla 15 kişilik)	1 Adet
• Kaptı-Kaçtı (Arazi)	1 Adet
• Otobüs (Sürücü dahil en az 27 kişilik)	11 Adet
• Kamyon şasi-kabin tam yüklü ağırlığı en az 3.501 kg.	24 Adet
• Kamyon şasi-kabin tam yüklü ağırlığı en az 12.000 kg.	1 Adet
• Kamyon şasi-kabin tam yüklü ağırlığı en az 17.000 kg.	44Adet
• Ambulans (Tıbbi donanımlı)	1 Adet
• Pick-up (Kamyonet)	2 Adet
• Motorsiklet en az 45-250 cc.lik	13 Adet
• Motorsiklet en az 600 cc.lik	4 Adet

3. İNSAN KAYNAKLARI

Belediyemizde 68 personel memur statüsünde, 87 personel 4857 Sayılı İş Kanununa tabi daimi işçi statüsünde ve 30 personel de sözleşmeli personel statüsünde hizmet vermektedir. Çalışanlardan memur olarak görev yapan 657 Sayılı Devlet Memurları Kanununa , daimi işçi olanlar ise 4857 Sayılı İş Kanununa Kanununa tabidirler.

Hizmet veren 657 Sayılı Kanuna tabi personeller ile 4857 Sayılı İş Kanununa tabi personelimizin dağılımı aşağıda belirtilmiştir

KEMALPAŞA BELEDİYESİ
2013 YILI PERFORMANS PROGRAMI

MEMUR

G.İ.H. :63
T.H.S. :1
A.H.S. :-
Y.H.S. :1

SÖZLEŞMELİ PERSONEL

T.H.S. :24
A.H. : 2
G.İ.H : 1
S.H. : 3

S.H.S. :2

TOPLAM: 68

TOPLAM : 30

Olmak üzere toplam 68 Memur, 30 adet 5393 Sayılı Belediye Kanununun 49. Maddesine göre istihdam edilen sözleşmeli personel bulunmaktadır.

Aynı Şekilde Belediyemizde;

Kadrolu İşçiler : 87

Olmak üzere toplam; 87 işçi çalışmaktadır.

Öte yandan Belediye Norm Kadro İlke ve Standartlarına ilişkin Esaslara ilişkin Yönetmelik yayınlanmış olup bu esaslara ekli(EK-2) numaralı cetvelde yer alan belediyemizin (C-9) grubu için 3 başkan yardımcısı, 2 avukat, 19 müdür, 166 idari personel, 37 teknik personel, 12 sağlık personeli ve 15 yardımcı hizmetler personel olmak üzere 254 memur kadrosu ile 127 işçi kadrosu ve toplamda 381 personel tahsis edilmiştir.

PERSONEL DURUMU			
	KADIN	ERKEK	TOPLAM
MEMUR	12	56	68
İŞÇİ	14	73	87
SÖZLEŞMELİ PERSONEL	10	20	30
TOPLAM	36	147	185

PERSONEL YAŞ DURUMU	
20-25 yaş arası	5
26-30 yaş arası	23
31-35 yaş arası	30
36-40 yaş arası	28
41-45 yaş arası	38
46-50 yaş arası	39
51-55 yaş arası	9
56 yaş ve üstü	5
TOPLAM	177

YAŞ ORTALAMASI	
Memur	43
İşçi	39
Sözleşmeli Personel	31
Ortalama Yaş	38

KEMALPAŞA BELEDİYESİ
2013 YILI PERFORMANS PROGRAMI

(IV) SAYILI CETVEL : DOLU-BOŞ KADRO DURUMU
(MEMUR)

İLİ : İZMİR
İLÇESİ : KEMALPAŞA
KURUMU : KEMALPAŞA BELEDİYESİ

NORM KADRO STANDARDI TOPLAMI
250

MEVCUT KADRO		
DOLU	BOŞ	TOPLAM
68	182	250

MEVCUT MEMUR KADROSUNUN

UNVAN KODU	SINIFI	UNVANI	DERECESİ															UNVAN																			
			1		2		3		4		5		6		7		8		9		10		11		12		13		14		15		TOPLAMI				
			D	B	D	B	D	B	D	B	D	B	D	B	D	B	D	B	D	B	D	B	D	B	D	B	D	B	D	B	D	B	D	B	T		
4135	G.İ.H.	BİLGİ İŞLEM MÜDÜRÜ	1																																1	0	1
4234	G.İ.H.	DESTEK HİZMETLERİ MÜDÜRÜ	1																																1	0	1
4400	G.İ.H.	ÖZEL KALEM MÜDÜRÜ	1																																1	0	1
4600	G.İ.H.	YAZI İŞLERİ MÜDÜRÜ	1																																1	0	1
5935	A.H.	AVUKAT																																	0	2	2
6175	G.İ.H.	UZMAN		4																															0	4	4
6188	G.İ.H.	MALİ HİZMETLER UZMANI										4																							0	4	4
6270	G.İ.H.	SİVİL SAVUNMA UZMANI							1																										0	1	1

KEMALPAŞA BELEDİYESİ
2013 YILI PERFORMANS PROGRAMI

MEVCUT MEMUR KADROSUNUN																																			
UNVAN KODU	SINIFI	UNVANI	DERECESİ																								UNVAN TOPLAMI								
			1		2		3		4		5		6		7		8		9		10		11		12		13		14		15		D	B	T
			D	B	D	B	D	B	D	B	D	B	D	B	D	B	D	B	D	B	D	B	D	B	D	B	D	B	D	B	D	B	T		
8410	S.H.	SAĞLIK MEMURU																													0	2	2		
8427	S.H.	VETERİNER SAĞLIK TEKNİKERİ																													0	1	1		
8500	T.H.	MÜHENDİS				1																									0	7	7		
8505	T.H.	MİMAR																													0	4	4		
8535	T.H.	ŞEHİR PLANCISI																													0	1	1		
8750	T.H.	TEKNİKER	1				2																								3	11	14		
8790	T.H.	TEKNİSYEN																													0	6	6		
9400	Y.H.S.	HİZMETLİ																													1	7	8		
9415	Y.H.S.	AŞÇI																													0	1	1		
9435	Y.H.S.	KALOREFERCİ																													0	2	2		
9455	Y.H.S.	BAHÇIVAN																													0	1	1		
9465	Y.H.S.	BEKÇİ																													0	1	1		
9865	G.İ.H.	BELEDİYE TRAFİK MEMURU																													0	4	4		
9885	G.İ.H.	EVLENDİRME MEMURU																													0	2	2		
9935	G.İ.H.	ZABITA KOMSERİ					4	6																							4	6	10		
9950	G.İ.H.	ZABITA MEMURU																														15	45	60	
10000	G.İ.H.	BELEDİYE BAŞKAN YARDIMCISI	3																												3	0	3		

MEMURLARIN UNVANLARA GÖRE DAĞILIMI

Sınıf	Ünvan	Sayı
GENEL İDARE HİZMETLERİ SINIFI	MEMUR (7555)	9
GENEL İDARE HİZMETLERİ SINIFI	FEN İŞLERİ MÜDÜRÜ (11050)	1
GENEL İDARE HİZMETLERİ SINIFI	ŞOFÖR (7950)	4
GENEL İDARE HİZMETLERİ SINIFI	MALİ HİZMETLER MÜDÜRÜ (11123)	1
GENEL İDARE HİZMETLERİ SINIFI	ŞEF (6835)	3
GENEL İDARE HİZMETLERİ SINIFI	TAHSİLDAR (7785)	4
GENEL İDARE HİZMETLERİ SINIFI	VEZNEDAR (7815)	1
GENEL İDARE HİZMETLERİ SINIFI	VERİ HAZIRLAMA VE KONTROL İŞLETMENİ (7825)	3
GENEL İDARE HİZMETLERİ SINIFI	MUHASEBECİ (6410)	2
GENEL İDARE HİZMETLERİ SINIFI	ZABITA MEMURU (9950)	15
GENEL İDARE HİZMETLERİ SINIFI	ZABITA AMİRİ (13010)	2
GENEL İDARE HİZMETLERİ SINIFI	ZABITA KOMİSERİ (9935)	4
GENEL İDARE HİZMETLERİ SINIFI	ZABITA MÜDÜRÜ (11190)	1
GENEL İDARE HİZMETLERİ SINIFI	BELEDİYE BAŞKAN YARDIMCISI (10000)	3
GENEL İDARE HİZMETLERİ SINIFI	ÖZEL KALEM MÜDÜRÜ (4400)	1
GENEL İDARE HİZMETLERİ SINIFI	YAZI İŞLERİ MÜDÜRÜ (4600)	1
GENEL İDARE HİZMETLERİ SINIFI	İMAR VE ŞEHİRCİLİK MÜDÜRÜ (11080)	1
GENEL İDARE HİZMETLERİ SINIFI	İNSAN KAYNAKLARI VE EĞİTİM MÜDÜRÜ (11085)	1
GENEL İDARE HİZMETLERİ SINIFI	KÜLTÜR VE SOSYAL İŞLER MÜDÜRÜ (11115)	1
GENEL İDARE HİZMETLERİ SINIFI	DESTEK HİZMETLERİ MÜDÜRÜ (4234)	1
GENEL İDARE HİZMETLERİ SINIFI	ÇEVRE KORUMA VE KONTROL MÜDÜRÜ (11025)	1
GENEL İDARE HİZMETLERİ SINIFI	BİLGİ İŞLEM MÜDÜRÜ (4135)	1
GENEL İDARE HİZMETLERİ SINIFI	RUHSAT DENETİM MÜDÜRÜ (11144)	1
SAĞLIK HİZMETLERİ VE YARDIMCI SAĞLIK HİZMETLERİ SINIFI	VETERİNER HEKİM (8130)	2
TEKNİK HİZMETLER SINIFI	TEKNİKER (8750)	3
YARDIMCI HİZMETLER SINIFI	HİZMETLİ (9400)	1

Toplam

68

KEMALPAŞA BELEDİYESİ
2013 YILI PERFORMANS PROGRAMI

ÜNVANLARA GÖRE İNSAN KAYNAKLARI (İŞÇİ)

BİRİMİ	GÖREVİ	MEVCUT
BAYINDIRLIK HİZMETLERİ	USTABAŞI	-
BAYINDIRLIK HİZMETLERİ	USTA	6
BAYINDIRLIK HİZMETLERİ	İŞÇİ	40
BAYINDIRLIK HİZMETLERİ	OPERATÖR	8
BAYINDIRLIK HİZMETLERİ	ŞOFÖR	13
BAYINDIRLIK HİZMETLERİ	TEMİZLİK İŞÇİSİ	20
	TOPLAM:	87

ÜNVANLARA GÖRE İNSN KAYNAKLARI (SÖZLEŞMELİ PERSONEL)

UNVANI	SINIFI	MEVCUT
Avukat	A.H.	2
Mühendis	T.H.	7
Mimar	T.H.	1
Peyzaj Mimarı	T.H.	1
Tekniker	T.H.	10
Teknisyen	T.H.	5
Psikolog	S.H.	1
Sosyal Çalışmacı	S.H.	1
Çocuk Eğiticisi	G.İ.H.	1
Ekonomist	T.H.	1
	TOPLAM	30

4. BİLGİ VE TEKNOLOJİK KAYNAKLAR

BELEDİYE HİZMET BİNASI

	Masaüstü Bilgisayar	Dizüstü Bilgisayar	Yazıcı	Tarayıcı	Plotter	Kesintisiz Güç Kaynağı	Modem ADSL	Fotokopi Makinesi
Emlak Servisi:	9		7					1
Harita Müdürlüğü:	4		1		2			1
Numarataj:	2		1					
Arşiv:	1		1	1				
Yapı Denetim:	2		1					
Yapı Kullanma:	2	1	1					
Yapı Ruhsat:	3		1					
Vezne:	2		2					
Muhasebe İç Kontrol:	3		1					
Hukuk:	4		1					
Park ve Bahçeler Müdürlüğü:	2		1					
Fen İşleri Müdürlüğü:	5		2					1
Bşk.Yrd. Rıdvan ÜRETEN	1		1					
Başkna Yard. Mehmet ÖZER	1		1					
Bşk. Yrd. Işın KARACA	1		1					
Bşk.Yrd. Yahya AKA	1		1					
Mali Hizmetleri Müdürlüğü:	3	1	3					1
Satın Alma:	4		1					1
Personel Müdürlüğü:	3		2					
Evrak Kayıt:	1		1					
Yazı İşleri:	2		2					
Garaj:	1		1					
Depo:	1		1					
Elektrik:	1		1					
Evlendirme Dairesi:	1		1					
Veteriner:	1							
Zabıta Müdürlüğü:	2		1					
Bilgi İşlem:	2	1	2			2		
Sistem Odası	1						2	
Armutlu Beldesi	2	1	2					1
Ören Beldesi	2		2					1
Bağyurdu Beldesi	3	1	2					1
Y.Kızılca Beldesi	3		2					1
Ulucak	5		3					1

D- YÖNETİM SİSTEMİ

Belediye Başkanının görev ve yetkileri 5393 sayılı Belediye Kanunu'nun 38. maddesinde düzenlenmiştir.

- a) Belediye teşkilâtının en üst amiri olarak belediye teşkilâtını sevk ve idare etmek, belediyenin hak ve menfaatlerini korumak.
- b) Belediyeyi stratejik plâna uygun olarak yönetmek, belediye idaresinin kurumsal stratejilerini oluşturmak, bu stratejilere uygun olarak bütçeyi, belediye faaliyetlerinin ve personelinin performans ölçütlerini hazırlamak ve uygulamak, izlemek ve değerlendirmek, bunlarla ilgili raporları meclise sunmak.
- c) Belediyeyi Devlet dairelerinde ve törenlerde, davacı veya davalı olarak da yargı yerlerinde temsil etmek veya vekil tayin etmek.
- d) Meclise ve encümen başkanlık etmek.
- e) Belediyenin taşınır ve taşınmaz mallarını idare etmek.
- f) Belediyenin gelir ve alacaklarını takip ve tahsil etmek.
- g) Yetkili organların kararını almak şartıyla sözleşme yapmak.
- h) Meclis ve encümen kararlarını uygulamak.
- i) Bütçeyi uygulamak, bütçede meclis ve encümenin yetkisi dışındaki aktarmalara onay vermek.
- j) Belediye personelini atamak.
- k) Belediye ve bağlı kuruluşları ile işletmelerini denetlemek.
- l) Şartsız bağışları kabul etmek.
- m) Belde halkının huzur, esenlik, sağlık ve mutluluğu için gereken önlemleri almak.
- n) Bütçede yoksul ve muhtaçlar için ayrılan ödeneği kullanmak, özörlülere yönelik hizmetleri yürütmek ve özörlüler merkezini oluşturmak.
- o) Temsil ve ağırlama giderleri için ayrılan ödeneği kullanmak.
- p) Kanunlarla belediyeye verilen ve belediye meclisi veya belediye encümeni kararını gerektirmeyen görevleri yapmak ve yetkileri kullanmak.

41. maddeye göre de Belediye başkanı, mahallî idareler genel seçimlerinden itibaren altı ay içinde; kalkınma plânı ve programı ile varsa bölge plânına uygun olarak stratejik plân ve ilgili olduğu yıl başından önce de yıllık performans programı hazırlayıp belediye meclisine sunmak zorundadır.

Stratejik plân, varsa üniversiteler ve meslek odaları ile konuyla ilgili sivil toplum örgütlerinin görüşleri alınarak hazırlanır ve belediye meclisi tarafından kabul edildikten sonra yürürlüğe girer.

Nüfusu 50.000'in altında olan belediyelerde stratejik plân yapılması zorunlu değildir.

Stratejik plân ve performans programı bütçenin hazırlanmasına esas teşkil eder ve belediye meclisinde bütçeden önce görüşülerek kabul edilir.

Belediyelerde iç ve dış denetim 5018 sayılı Kamu Malî Yönetimi ve Kontrol Kanunu hükümlerine göre yapılır. Denetim, iş ve işlemlerin hukuka uygunluk, malî ve performans denetimini kapsar.

5018 sayılı Kamu Malî Yönetimi ve Kontrol Kanununun 60. maddesi ve 5436 sayılı Kanunun 15 inci maddesi uyarınca Bakanlar Kurulu tarafından çıkarılan "Strateji Geliştirme Birimlerinin Çalışma Usul ve Esasları Hakkında Yönetmeliği"nde öngörülen düzenleyici ve denetleyici kurumlar hariç olmak üzere, genel yönetim kapsamındaki her bir kamu idaresinin oluşturacağı strateji geliştirme birimlerinin stratejik yönetim ve performans yönetimi ile mali hizmetler kapsamında yürüteceği fonksiyonlar Mali Hizmetler Müdürlüğü tarafından yapılacaktır.

II- PERFORMANS BİLGİLERİ

Performans esaslı bütçeleme: Kaynakların kamu idarelerinin amaç ve hedefleri doğrultusunda tahsisini ve kullanılmasını sağlayan, performans ölçümü ve değerlendirmesi yaparak ulaşılmak istenen hedeflere ulaşıp ulaşılamadığını tespit eden ve sonuçları raporlayan bir bütçeleme sistemidir.

Stratejik plan: Kamu idarelerinin orta ve uzun vadeli amaçlarını, temel ilke ve politikalarını, hedef ve önceliklerini, performans ölçütlerini, bunlara ulaşmak için izlenecek yöntemler ile kaynak dağılımlarını içeren plandır.

Misyon: Bir kamu idaresinin ne yaptığını, nasıl yaptığını ve kimin için yaptığını açıkça ifade eden, idarenin varlık sebebini açıklayan temel bir bildirimdir.

Vizyon: Bir kamu idaresinin ulaşmayı arzu ettiği geleceğinin iddialı ve gerçekçi bir ifadesidir.

Amaç: Stratejik planda yer alan ve kamu idaresinin ulaşmayı hedeflediği sonuçların kavramsal ifadesidir.

Hedef: Stratejik planda yer alan amaçların gerçekleştirilmesine yönelik spesifik ve ölçülebilir alt amaçlardır.

Performans programı: Bir kamu idaresinin program dönemine ilişkin performans hedeflerini, bu hedeflere ulaşmak için yürütecekleri faaliyet-projeler ile bunların kaynak ihtiyacını ve performans göstergelerini içeren programdır.

Program dönemi: Bütçesi hazırlanan yılı ve izleyen iki yılı içeren dönemdir.

İdare performans hedefi: Kamu idarelerinin stratejik planlarında yer alan amaç ve hedeflerine ulaşmak için program döneminde gerçekleştirmeyi planladıkları performans seviyelerini gösteren çıktı-sonuç odaklı hedeflerdir.

Birim performans hedefi: Harcama birimlerinde idare performans hedeflerine ulaşmak için belirlenen alt hedeflerdir.

İdare performans göstergesi: Kamu idarelerinde idare performans hedeflerine ulaşma düzeyini ölçmek, izlemek ve değerlendirmek için kullanılan araçlardır.

A-İDARENİN AMAÇ VE HEDEFLERİ

Stratejik Planda Yer Alan Amaç ve Hedefler

STRATEJİK AMAÇ 1 : KATILIMCI YÖNETİMİN SAĞLANMASI

STRATEJİK HEDEF 1.1 : 2014 yılı sonuna kadar halkın yönetime katılımını %70 sağlamak

STRATEJİK FAALİYET 1.1.1 : Oluşturulan kent konseyinin etkili katılımı ile sürdürülmesi için yılda en az 4 toplantı yapmak.

STRATEJİK FAALİYET 1.1.2 : İşbirliği yapılan sivil toplum kuruluşlarının sayısını 2014 yılı sonuna kadar %10 artırmak.

STRATEJİK FAALİYET 1.1.3 : Her hafta Salı günü halk günleri düzenlemek.

STRATEJİK AMAÇ 2 : KENT EKONOMİSİNİN GELİŞTİRİLMESİ

- STRATEJİK HEDEF 2.1** : Gelir seviyesinin artırılarak 2014 yılı sonuna kadar yaşam kalitesini %70 yükseltmek
- STRATEJİK FAALİYET 2.1.1** : Yılda 2 defa meslek edindirme kursları açarak kalifiye eleman yetiştirmek.
- STRATEJİK FAALİYET 2.1.2** : Park ve Bahçeler Müdürlüğü'nün İşçi ihtiyacını karşılamak amacıyla İş Kurumu ile ortak Kurs düzenlemek
- STRATEJİK FAALİYET 2.1.4** : Mevcut pazaryerlerinin düzenlemesini 2012 yılı sonuna kadar yaparak iyileştirmek
- STRATEJİK FAALİYET 2.1.5** : Yeni semt pazarlarının yapımını 2014 yılı sonuna kadar Tamamlamak.
- STRATEJİK FAALİYET 2.1.6** : Kadınların ekonomiye kazandırılması için 2013 yılı sonuna kadar yeni kültür pazar yerleri yapmak.
- STRATEJİK AMAÇ 3** : BELDEMİZİN YARARI VE TANITIMI İÇİN DIŞA YÖNELİK ÇALISMALARDA BULUNULMASI VE ULUSLAR ARASI FONLARDAN YARARLANILMASI
- STRATEJİK HEDEF 3.1** : AB ve diğer fonlarından yararlanmak amacıyla projeler üretmek ve takip etmek üzere 2012 yılında yeni bir birim kurmak.
- STRATEJİK FAALİYET 3.1.1** : Yeni birimin fonlarının takip edilmesi ve proje üretimi yapabilmek
- STRATEJİK AMAÇ 4** : BELEDİYENİN MALİ YAPISININ ETKİNLEŞTİRİLMESİ
- STRATEJİK HEDEF 4.1** : Belediye vergi ve harç gelirlerindeki kayıp ve kaçağı her yıl %5 azaltabilme
- STRATEJİK FAALİYET 4.1.1** : 2014 yılı sonuna kadar beyan bilgilerini güncelleyerek, karşılaştırmak.
- STRATEJİK FAALİYET 4.1.2** : 2464 sayılı Belediye Gelirleri Kanunda yer alan Emlak vergisi kaçaklarını önlemek için Tapu Sicil Müdürlüğü ile her yıl işbirliği yapmak.
- STRATEJİK FAALİYET 4.1.3** : 2464 sayılı Belediye Gelirleri Kanununda yer alan Yangın Sigorta Vergisi ile İlan Reklam Vergisinde etkinliği sağlamak için

beyannameleri 2014 yılı sonuna kadar kayıt altına almak.

- STRATEJİK FAALİYET 4.1.4** : 2464 sayılı Belediye Gelirleri Kanununda yer alan yer işgal harçlarının tahakkuk ve tahsilini 2014 yılı sonuna kadar her yıl arttırmak.
- STRATEJİK FAALİYET 4.1.5** : 2464 sayılı Belediye Gelirleri Kanununda belirtilen 6183 sayılı Yasa gereği İcra gelirlerini 2014 yılı sonuna kadar her yıl arttırmak.
- STRATEJİK FAALİYET 4.1.6** : 2464 sayılı Belediye Gelirleri Kanununda belirtilen hisseli taşınmazların 2014 yılı sonuna kadar satışını tamamlamak.
- STRATEJİK FAALİYET 4.1.7** : 2464 sayılı Belediye Gelirleri Kanununda belirtilen Belediyeye ait işyerleri ve tesisleri 2014 yılı sonuna kadar kiraya vermek.
- STRATEJİK FAALİYET 4.1.8** : 2014 yılı sonuna kadar ekonomik ömrü dolmuş taşıt ve araçların satışını yapmak.
- STRATEJİK FAALİYET 4.1.9** : Proje karşılığı, diğer kamu kurumlarından her yıl iki tahsisi mahiyette yardım almak.
- STRATEJİK FAALİYET 4.1.10** : Petrol tüketimi kaynaklı harcamalarda her yıl %10 tasarruf sağlamak.
- STRATEJİK FAALİYET 4.1.11** : 2014 yılı sonuna kadar mükelleflerin mali denetimini %100 gerçekleştirmek.
- STRATEJİK FAALİYET 4.1.12** : 2014 yılı sonuna kadar tüm hukuki sorunların yasalar ve hukuksal mevzuat çerçevesinde çözümlenmesini sağlamak, Belediyenin taraf olduğu tüm sözleşmeleri hazırlamak ve denetimini yapmak
- STRATEJİK AMAÇ 5** : **İNSAN KAYNAKLARI VE KURUMSALLAŞMA İLE HİZMET KALİTESİNİN ARTIRILMASI**
- STRATEJİK HEDEF 5.1** : Yılda 2 defa belediye personeline hizmet içi eğitimi verilmesini organize etmek.
- STRATEJİK FAALİYET 5.1.1** : Yılda 2 defa zabıtalara ve diğer personele yönelik hizmet içi eğitim düzenlemek.
- STRATEJİK FAALİYET 5.1.2** : Personelde moral ve motivasyonu artırmak için yılda 2 kere sosyal ve kültürel etkinlik düzenlemek.
- STRATEJİK FAALİYET 5.1.3** : Belediye Personelinin verimliliğini ve etkinliğini her yıl %100 oranında ölçerek, hizmet kalitesini artırmak.

- STRATEJİK AMAÇ 6 : İMAR VE ALTYAPI ÇALIŞMALARININ TAMAMLANMASI**
- STRATEJİK HEDEF 6.1 : 2014 yılı sonuna kadar, Kemalpaşa'nın sağlıklı kent olması için düzenli ve günün gerektirdiği koşullarda imar çalışmaları yapmak, planlı ve modern bir Kemalpaşa oluşturmak.**
- STRATEJİK FAALİYET 6.1.1 : Her yıl 1 / 1000 ölçekli imar planlarını yeniden düzenleyerek kamulaştırma,yeni imar uygulamaları ve revizyonları tamamlamak.**
- STRATEJİK FAALİYET 6.1.2 : İlçenin değişik bölgelerinde 5 yıllık imar programına ilişkin her yıl uygulama planı yapmak.**
- STRATEJİK FAALİYET 6.1.3 : Örnek köy Mahallesi imar uygulamasını 2012 yılı sonuna kadar tamamlamak.**
- STRATEJİK FAALİYET 6.1.4 : Kemalpaşa ilçesinin yeni idari sınırlarını dikkate alarak imar planında bütünleşikliği sağlamak amacıyla her yıl %20 revizyon yapmak.**
- STRATEJİK FAALİYET 6.1.5 : İlçe merkezinin ihtiyacı olan yeni yerleşim alanları açmak amacıyla her yıl %25 ilave imar planları yapmak.**
- STRATEJİK FAALİYET 6.1.6 : Torbalı'dan gelen anayolu Kemalpaşa ile birleştirilecek bir çevre yolu düzenlemesini 2014 yılı sonuna kadar tamamlamak.**
- STRATEJİK FAALİYET 6.1.7 : Ankara-İzmir Karayolundan ilçe merkezine bağlantı sağlayacak otoyol düzenlemelerini 2014 yılı sonuna kadar tamamlamak.**
- STRATEJİK FAALİYET 6.1.8 : Mevcut park ve bahçelerin düzenlenmesi , iyileştirilmesi ve geliştirilmesini yapmak.**
- STRATEJİK FAALİYET 6.1.9 : 2014 yılı sonuna kadar mevcut park ve bahçelerde havuz, kafeterya, heykel vb. tesis yapmak.**
- STRATEJİK FAALİYET 6.1.10: Park alanlarını düzenlemek ve yenilenmesinde kullanılmak üzere donanımları tamamlamak.**
- STRATEJİK FAALİYET 6.1.11: Şehir içindeki TEDAŞ'ait Trafoların Boyanmasını 2013 yılı sonuna kadar bitirmek.**
- STRATEJİK FAALİYET 6.1.12: 2013 yılı sonuna kadar İlçemizdeki Milli Eğitim Bakanlığı'na bağlı okulların bahçelerini düzenlemek.**
- STRATEJİK FAALİYET 6.1.13: Doğal yapıyı bozmadan yürüyüş ve bisiklet yolları ve piknik alanlarını 2014 yılı sonuna kadar kademeli olarak yapmak.**

STRATEJİK FAALİYET 6.1.14: Çocuk oyun alanları oluşturmak.

STRATEJİK FAALİYET 6.1.15: İmara açılmış alanlarda yeni yolları 2012 yılı sonuna kadar yapmak.

STRATEJİK FAALİYET 6.1.17: 2014 yılı sonuna kadar Ören Mahallesiindeki Yöresel 10 Evi Kamulaştırmak.

STRATEJİK FAALİYET 6.1.18: 2014 yılı sonuna kadar Ulucak Narlı bağ'ın Kamulaştırılmasını tamamlamak.

STRATEJİK FAALİYET 6.1.19: İlçemiz 8 Eylül Mah. de bulunan Belediyemize ait parselde rekreasyon alanı ve kapalı spor salonu yaptırılması.

STRATEJİK AMAÇ 7 : KENTLİLEŞME , HALKLA İLİŞKİLER VE SOSYAL BELEDİYECİLİĞİN SAĞLANMASI

STRATEJİK HEDEF 7.1 : Sosyal refahın geliştirmek ve insan onurunu zedelemeyecek şekilde toplumsal dayanışmayı %90 geliştirmek.

STRATEJİK FAALİYET 7.1.1 : Toplumsal faaliyetlerde yerelde işbirliğiyle uyumu sağlamak amacıyla her yıl çeşitli sosyal diyalogları geliştirecek çeşitli etkinlikler yapmak.

STRATEJİK FAALİYET 7.1.2 : Dezavantajlı grupların kamusal hayatta görünürlüğünü sağlamak ve yaşam kalitesinin yükseltmek için her yıl etkinlik düzenlemek.

STRATEJİK FAALİYET 7.1.3 : Çocukların ve gençlerin kamusal faaliyetlere katılımını sağlamaya yönelik her yıl en az 2 etkinlik düzenlemek.

STRATEJİK FAALİYET 7.1.6 : 2012 yılı içinde başlamak üzere pazar alışverişinin olduğu günlerde halkın ulaşımının kolaylaştırılması için ücretsiz araç tahsis etmek.

STRATEJİK FAALİYET 7.1.7 : 2013 yılı içinde ilçemizdeki engelli vatandaşların kentsel ulaşımı kolaylaştırıcı tedbirler almak.

STRATEJİK FAALİYET 7.1.8 : 2012 yılı sonuna kadar mezarlıklara ücretsiz ulaşım sağlayacak hizmet aracı almak.

STRATEJİK FAALİYET 7.1.11: 2012 yılı sonuna kadar kreş açmak.

STRATEJİK FAALİYET 7.1.12: 2012 yılı sonuna kadar, Resmi nikâhları olmayan çiftler için toplu nikâh organizasyonları yapmak ve desteğe ihtiyaç duyan ailelerin

çocuklarına yönelik toplu sünnet yapmak.

STRATEJİK FAALİYET 7.1.13: 2010 yılında 2 ve diğer yıllarda birer olmak üzere toplamda 5 adet sağlıkla ilgili konularda vatandaşları bilgilendirmek ve sağlık taramalarına ilişkin organizasyon düzenlemek

STRATEJİK FAALİYET 7.1.14: 2014 yılı sonuna kadar 4109 Sayılı Asker Ailelerinden Muhtaç Olanlara Yardım hakkındaki Kanun gereği Asker ailelerine yardım yapmak

STRATEJİK AMAÇ 8 : EĞİTİM , KÜLTÜREL VE SPORİF FAALİYETLERE İLİŞKİN MEKANİZMALARIN GELİŞTİRİLMESİ

STRATEJİK HEDEF 8.1 : Sağlıklı yaşam için her yaş ve kesimden insanların %80'ini spora yapmaya teşvik edecek mekanizmaları kurmak

STRATEJİK FAALİYET 8.1.1 : Belediyeler arası işbirliği ile 2014 yılı sonuna kadar her yıl 10'ar adet kültürel ve sportif faaliyet organize etmek.

STRATEJİK FAALİYET 8.1.2 : Spor kulüplerini destekleyerek spor faaliyetlerinden yararlanacak vatandaş sayısını 2014 yılı sonuna kadar %80 artırmak.

STRATEJİK AMAÇ 9 : ÇEVRE BİLİNCİNİN OLUŞTURULMASI

STRATEJİK HEDEF 9.1 : 2014 yılı sonuna kadar sağlıklı ve dengeli, yaşanabilir bir çevre oluşturmak

STRATEJİK FAALİYET 9.1.2 : Her yıl kalitesiz kömür satışını engellemek.

STRATEJİK FAALİYET 9.1.3 : 153 zabıta ihbar hattının etkin şekilde kullanılmasını sağlamak için 2012 yılında zabıta ihbar hattının kullanılmasını sağlamak.

STRATEJİK FAALİYET 9.1.4 : Her yıl, çevre ve insan sağlığı için evsel katı atıkların araç ve gereçlerle düzenli toplanmasını sağlamak.

STRATEJİK FAALİYET 9.1.5: 2014 yılı sonuna kadar, çevre dostu yeni model araçları almak.

STRATEJİK FAALİYET 9.1.7: Pazarcı ve diğer esnaf bilgilerini kayıt altına almak.

STRATEJİK FAALİYET 9.1.8: Fen işleri bünyesinde çalışan ve ekonomik ömrünü tamamlamış araçların yerine yenilerini alarak tasarruf ve hızlı hizmet sağlamak

STRATEJİK FAALİYET 9.1.9: Belediyemize ait eski yapıların onarımlarının yapılarak belediye hizmetlerine kazandırılması.

STRATEJİK FAALİYET 9.1.10: Belediyemiz sınırları içerisinde faaliyet gösteren işyerlerinin denetimlerinin arttırılması, faaliyet konuları ve adreslerine göre tespitlerinin yaparak işyerlerine çalışma ruhsatlandırılmasının sağlanması ve bilgisayar otomasyonuna geçmek.

STRATEJİK AMAÇ 10 : TARİHİ VE KÜLTÜREL YAPIYI KORUMAK VE GELİŞTİRMEK

STRATEJİK HEDEF 10.1 : Kemalpaşa Belediyesi sınırlarındaki tarihi ve kültürel yapıların korunması ve tanıtımını 2014 yılı sonuna kadar gerçekleştirmek

STRATEJİK FAALİYET 10.1.1: 2014 yılı sonuna kadar tarihi ve kültürel yapıların restore işlerinin yapılması.

STRATEJİK FAALİYET 10.1.2: İlçemizdeki farklı yerel kültürlerin çeşitliliğini destekleyerek, diyaloglarını sağlayacak 2011 ve 2013 yıllarında birer kültür fuarı düzenlemek ve ilçenin tanıtımını yapmak.

B-TEMEL POLİTİKALAR VE ÖNCELİKLER

Kemalpaşa Belediyesi Kalkınma Planları, Yıllık Programlar ve Stratejik Planında yer alan amaç ve hedefleri doğrultusunda ve Kanunlarla ile kendisine verilen görev ve hizmetleri yerine getirebilmek amacıyla faaliyetlerini sürdürmektedir.

Dokuzuncu Kalkınma Planı 01.07.2006 tarih ve 26215 sayılı 1. mükerrer Resmi Gazetede yayınlanmıştır. 2007-2013 yıllarını kapsayan Dokuzuncu Kalkınma Planının da yer alan mahalli idareler ile ilgili temel politikalar ve öncelikler başlıklar itibariyle aşağıda yer almaktadır:

- Çevrenin Korunması ve Kentsel Altyapının Geliştirilmesi
- Eğitim Sisteminin Geliştirilmesi
- Gelir Dağılımının İyileştirilmesi, Sosyal İçerme ve Yoksullukla Mücadele
- Enerji ve Ulaştırma Altyapısının Geliştirilmesi
- Sanayi ve Hizmetlerde Yüksek Katma Değerli Üretim Yapısına Geçişin Sağlanması
- Kültürün Korunması ve Geliştirilmesi ve Toplumsal Diyalogun Güçlendirilmesi
- Bölgesel Gelişme Politikasının Merkezi Düzeyde Etkinleştirilmesi
- Yerel Dinamiklere ve İçsel Potansiyele Dayalı Gelişmenin Sağlanması
- Yerel Düzeyde Kurumsal Kapasitenin Artırılması
- Kırsal Kesimde Kalkınmanın Sağlanması

- Kamu Hizmetlerinde Kalite ve Etkinliğin Artırılması

Çevrenin korunması ve kentsel alt yapının geliştirilmesi kapsamında;

Kentsel alt yapı yatırımlarının gerçekleştirilmesinde belediyelere verilecek mali ve teknik danışmanlık hizmetlerinin etkinleştirileceği, ülke genelinde çevre korumaya yönelik kentsel alt yapı ihtiyacının belirlenmesi için belediyelerin içme suyu, kanalizasyon, atık su arıtma tesisi ve katı atık bertaraf tesisi gibi altyapı ihtiyaçlarını belirleyecek kentsel altyapı ana planı ve finansman stratejisi hazırlanacağı, çevresel alt yapı hizmetlerinin planlaması, projelendirilmesi uygulanması ve işletilmesine ilişkin belediyelerin kapasitelerinin geliştirileceği. Çevresel altyapı yatırımlarının yapılmasında ve işletilmesinde ölçek ekonomisinin faydalarından yararlanmak için yerel yönetimler arasındaki işbirliği ve eşgüdümün geliştirilerek bu kapsamda mahalli idare birliklerinin kurulmasının destekleneceği, çevre bilincinin geliştirilmesine yönelik eğitim ve kamuoyu bilgilendirme çalışmalarının yapılacağı, evsel nitelikli atık yönetiminde yatırım ve işletme maliyeti düşük ve ülke şartlarına uygun katı atık bertaraf teknolojisi olan düzenli depolama yönteminin tercih edileceği,

Eğitim sistemin geliştirilmesi kapsamında;

Eğitim yaygınlaştırılmasında merkezi idarenin yanı sıra mahalli idareler, gönüllü kuruluşlar ve özel sektörün katkısının arttırılacağı, gelir dağılımının iyileştirilmesi, sosyal çevre ve yoksullukla mücadele kapsamında; yoksulluk ve sosyal dışlanmanın önlenmesine yönelik politikaların uygulanmasında ve bunlara yönelik eğitim, barınma ve istihdam gibi hizmetlerde, merkezi idari ve mahalli idareler ile sivil toplum kuruluşları başta olmak üzere tüm kesimlerin koordineli bir şekilde çalışmasının sağlanacağı, yoksulluk ve sosyal dışlanma riski taşıyan birey ve grupların ekonomik ve sosyal hayatta yer almaları sağlanarak, yaşam kalitelerinin yükseltileceği belirtilmiştir

Kurumlar arası yetki ve sorumlulukların rasyonelleştirilmesi kapsamında;

Belediyelerin kurulması objektif ölçütlere bağlanacaktır, denilmekte olup sadece bu ölçütlere uyan yerleşim yerlerinin belediye olarak kabul edileceği, merkezi yönetimden yerel yönetimlere yetki ve görev aktarımının, Avrupa yerel yönetimler özerklik şartlarında getirilen ilkeler dikkate alınarak sağlanacağı ancak yetki ve görev aktarımı yapılmadan önce yerel yönetimleri yönetsel ve mali açıdan güçlendirecek önlemler alınacağı, yerel yönetimlerin sundukları hizmetler için ülke çapında asgari hizmet standartlarının belirleneceği, standartlara uygun denetimin merkezi idare tarafından yapılacağı, son yıllarda merkezi idare ile mahalli idareler arasında görev, yetki kaynak paylaşımı ve hizmet ilişkilerinin düzenlenmesi amacıyla gerçekleştirilen yasal düzenlemelere rağmen yerel yönetimlerle ilgili idari, Mali ve personel sorunlarının devam ettiği, bunun yanı sıra, söz konusu düzenlemeler çerçevesinde ülke genelinde belirli bir hizmet seviyesine ulaşmak için merkezi idarece gerekli standartların belirlenmesi ve bu standartlara uyumun denetimi ihtiyacının sürdürmekte olduğu,

Kültürün korunması, geliştirilmesi ve toplumsal diyalogun güçlendirilmesi kapsamında;

Kültürel hayatın canlandırılması ve kültürel faaliyetlerin ülkenin bütününe yaygınlaştırılması amacıyla yerel nitelikteki kültür hizmetlerinin yerel yönetimlere devredilmesi ve bu alanda kamu özel sektör işbirliğinin geliştirilmesi yönündeki yasal ve idari düzenleme çalışmalarına başlandığı, Sosyal ekonomik politikalarda kültür boyutunun dikkate alınması ve kültür politikaların hayata geçirilmesinde yerel yönetimlerin ve STK'ların etkin katılımının sağlanacağı toplumun her kesimlerinin kültürel etkinliklere kolay erişimin sağlanacağı, Sosyal- Ekonomik politikalar ile kültür politikaları arasındaki uyumu artırma gereğinin ortaya

çıkacağı yoğun göç ve çarpık kentleşmenin oluşturduğu uyum sorunlarının, terör ve asayiş başta olmak üzere toplumsal bütünlüğü ve uyumu zedeleyici ortamlar hazırladığı bu kapsamda, ulusal ve yerel düzeyde, topluma entegrasyon ve aidiyet duygusunu geliştirici önlemlerinin alınması ve bu alanlarda yerel yönetimlerin kapasitelerinin ve STK'larla diyalogun artırılması ihtiyaçlarının bulunduğu;

Yerel düzeyde kurumsal kapasitenin artırılması kapsamında;

Başta yerel yönetimler olmak üzere yerel kuruluşların yeterli sayı ve nitelikte teknik personele ve donanımına sahip olmaları desteklenerek, kalkınmada rolü olan kurumların ve aktörlerin proje hazırlama, uygulama, izleme ve değerlendirme konularında kapasitelerinin artırılarak, kaynak kullanımında etkinlik sağlanacağı, başta il özel idareleri olmak üzere, yerel yönetimler ile birliklerinin kırsal kalkınma konusundaki etkinliğini arttırmak için teknik, mali ve kurumsal kapasiteleri güçlendireceği;

Yerel dinamiklere ve içsel potansiyele dayalı gelişmenin sağlanması yerel düzeyde kurumsal kapasitenin artırılması kapsamında;

VIII. Plan döneminde yürürlüğe giren İl Özel İdaresi Kanuna, Belediye Kanuna, Büyükşehir Belediye Kanunu ve Mahalli İdare Birlikleri Kanunları ile yerel yönetimlerin kalkınma konusundaki yetki ve sorumlulukları arttırılmıştır. Bu gelişme ile başta az gelişmiş bölgelerdeki yerel yönetimler olmak üzere, bütün yerel yönetimlerin kapasitelerinin geliştirilmesi ve kaynaklarının artırılması ihtiyacı daha da önem kazandığı kalkınma yaklaşımları ve yerle kurumsal yapıdaki değişikliklere paralel olarak mekânsal planlama dahil olmak üzere planlama yaklaşımları ve mekanizmalarının, bu alandaki mevcut yetki uyumsuzluğunu da ortadan kaldıracak şekilde yeniden gözden geçirilmesi ihtiyacının ortaya çıktığı, planlama kademelerine ilişkin olarak, planların birbiri ile bağlantısının kurulması, plan hazırlama ve uygulama yöntemleri denetim usulleri gibi konularda merkezde ve yerelde kuruluşlar arasındaki yetki ve sorumlulukların açıklığa kavuşturulması ve koordinasyonun sağlanmasının zorunluluk arz ettiği;

Politika oluşturma ve uygulama kapasitesinin artırılması kapsamında;

Kamu kaynaklarının öncelikli kamu hizmetlerine tahsisini, kaynakların etkin, etkili ve ekonomik bir şekilde kullanılmasını ve kamu idarelerine bütçeleme sürecinde daha fazla yetki verilmesini kapsayan 5018 sayılı Kamu Mali Yönetimi ve Kontrol Kanunu çıkarılmıştır.

Kamu yönetiminde ve kamu mali yönetiminde başlatılan kapsamlı reformlar, kamu idarelerine güvenin güçlendirilmesi, mali etkinliği sağlanması ve kuruluşların etkili kamu hizmeti sunmalarına odaklanmıştır.

Kamu kesimlerinde insan kaynaklarının geliştirilmesi kapsamında;

Kamu personelinin yetkin ve seviyeye ulaştırılması için kamu kurum ve kuruluşlarında etkili bir insan kaynakları planlaması yapılamamaktadır. Kamu personelinin yeterli hizmet içi eğitime tabi tutulmaması, kamu çalışanlarının işlerini verimli bir şekilde yürütecek bilgi ve beceriye kavuşmasını engellemektedir.

Kamu kesiminde görevde yükselme konusunda mevzuatın açık ve yeterli olmaması, norm kadro uygulamasına tam olarak geçilmemiş olması, kamu personelinin kurum ve kuruluşlar arasında dengesiz dağılımı kamu çalışanlarının olumsuz yönde etkilemektedir.

Sanayi ve hizmetlerde yüksek katma değerli üretim yapısına geçişin sağlanması kapsamında;

Turizm ve sanayi hareketlerinin yoğunlaştığı bölgelerde yerel yönetimlerin ve kullanıcıların sanayi ve turizmle ilgili kararlara ve kamu eliyle yapılacak fiziki altyapının finansmanına katılımı sağlanacağı sosyal güvenlik sisteminin etkinliğinin artırılması kapsamında; yerel yönetimler ve sivil toplum kuruluşlarının sosyal hizmet ve yardımlar alanındaki faaliyetleri destekleyeceği

E-Devlet uygulamalarının yaygınlaştırılması ve etkinleştirilmesi kapsamında;

E-Devlet kamunun yeniden yapılandırılmasında etkin bir araç olarak kullanılacak yerel yönetimler de dahil olmak üzere esnek, kaliteli, etkili, hızlı ve birlikte çalışabilir nitelikte hizmet sunabilen, iyi yönetim ilkelerinin benimsendiği, kamu yönetimi yapısının oluşmasını destek olacaktır. Bu kapsamda; mevcut kurumsal yapılar, e devlet oluşumuna uygunlukları bakımından değerlendirileceği ve güçlendirileceği, yerel yönetimlerce elektronik ortamda sunulan hizmetler geliştirilecek, bunlara ilişkin standartlar oluşturulacak ve veri paylaşımı sağlanacaktır. Bu hizmetlerin sunumunda sinerji fırsatları ortaya çıkarılacak, bilgi ve iletişim teknolojilerin sağladığı imkanlardan faydalanılarak halkın yönetime etkin katılımı için ortam sağlanacağı, kamu kurum ve kuruluşları tarafından yürütülen münferit e-devlet çalışmaları 2003 yılında başlatılan e – dönüşüm Türkiye projesi ile tek çatı altına toplanarak ve bütünlük içerisinde yürütülmeye başlandığı,

C-DİĞER HUSUSLAR

Kemalpaşa Belediyesi'nin 2010-2014 yıllarına ilişkin Stratejik Planı bu belgenin "Stratejik Plan Çalışmasında Uygulanan Yöntem" başlıklı bölümünde de belirtildiği gibi 5302 Sayılı Kanun Taslağı ile Kamu Yönetiminin Temel İlkeleri ve Yeniden Yapılandırılması Hakkındaki Kanun Taslağındaki düzenlemelere göre hazırlanmıştır.

III. PERFORMANS BİLGİLERİ

PERFORMANS HEDEFLERİ VE FAALİYETLERİ TABLOSU

PERFORMANS HEDEFİ TABLOSU

İdare Adı	KEMALPAŞA BELEDİYESİ
------------------	----------------------

Amaç-1	KATILIMCI YÖNETİMİN SAĞLANMASI
Hedef-1.1.1	2014 yılı sonuna kadar halkın yönetime katılımını %70 sağlayabilme

Performans Hedefi	Oluşturulan kent konseyinin etkili katılımı ile sürdürülmesi için yılda en az 4 toplantı yapmak
--------------------------	---

Performans Göstergeleri		2011	2012	2013
1	2013 yılında Kent Konseyi'ni en az 4 kez toplayabilme.	1	4	4
2				
3				
4				

Faaliyetler		Kaynak İhtiyacı 2013 (TL)		
		Bütçe	Bütçe Dışı	Toplam
1	2013 yılında Kent Konseyi'ni en az 4 kez toplayabilme.	20.000,00		20.000,00
2				0,00
3				0,00
4				0,00
5				0,00
Genel Toplam		20.000,00	0,00	20.000,00

ÖZEL KALEM MÜDÜRLÜĞÜ

PERFORMANS HEDEFİ TABLOSU

İdare Adı	KEMALPAŞA BELEDİYESİ
------------------	----------------------

Amaç-1	Katılımcı Yönetimin sağlanması
Hedef-1.1.2	İşbirliği yapılan sivil toplum kuruluşlarının sayısını 2014 yılı sonuna kadar %10 artırmak

Performans Hedefi	İşbirliği yapılan Sivil Toplum Kuruluşlarının sayısını 2013 yılında %4 artırmak
--------------------------	---

Performans Göstergeleri		2011	2012	2013
1	Sivil Toplum Kuruluşu artış oranı	%2	%4	%4
2				
3				
4				

Faaliyetler	Kaynak İhtiyacı 2013 (TL)			
	Bütçe	Bütçe Dışı	Toplam	
1	Sivil Toplum Kuruluşu artış	30.000,00		30.000,00
2				0,00
3				0,00
4				0,00
5				0,00
Genel Toplam		30.000,00	0,00	30.000,00
KÜLTÜR VE SOSYAL İŞLER MÜDÜRLÜĞÜ				

PERFORMANS HEDEFİ TABLOSU

İdare Adı	KEMALPAŞA BELEDİYESİ
------------------	----------------------

Amaç-1	KATILIMCI YÖNETİMİN SAĞLANMASI
Hedef-1.1.3	Her hafta Salı günü halk günleri düzenlemek

Performans Hedefi	2013 yılında haftada bir gün Salı günü halk günleri düzenlemek
--------------------------	--

Performans Göstergeleri		2011	2012	2013
1	Her hafta Salı günleri halk günü düzenlemek	Haftada 1 gün	Haftada 1 gün	Haftada 1 gün
2				
3				
4				

Faaliyetler		Kaynak İhtiyacı 2013 (TL)		
		Bütçe	Bütçe Dışı	Toplam
1	Her hafta Salı günleri halk günü düzenlemek	10.000,00		10.000,00
2				0,00
3				0,00
4				0,00
5				0,00
Genel Toplam		10.000,00	0,00	10.000,00
ÖZEL KALEM MÜDÜRLÜĞÜ				

PERFORMANS HEDEFİ TABLOSU

İdare Adı	KEMALPAŞA BELEDİYESİ
-----------	----------------------

Amaç-2	KENT EKONOMİSİNİN GELİŞTİRİLMESİ
Hedef-2.1.1	HER YIL YILDA 2 DEFA MESLEK EDİNDİRME KURSLARI AÇARAK KALİFİYE ELEMAN YETİŞTİREBİLME

Performans Hedefi	
-------------------	--

Performans Göstergeleri		2011	2012	2013
1	Meslek edindirme kursu açma	-	2	-
2	Öğrenci sayısı	-	100	-
3				
4				

Faaliyetler		Kaynak İhtiyacı 2013 (TL)		
		Bütçe	Bütçe Dışı	Toplam
1	Meslek edindirme kursu açma	0,00		0,00
2				
3				0,00
4				0,00
5				0,00
Genel Toplam		0,00	0,00	0,00
ÖZEL KALEM MÜDÜRLÜĞÜ				

PERFORMANS HEDEFİ TABLOSU

İdare Adı	KEMALPAŞA BELEDİYESİ
------------------	----------------------

Amaç-2	KENT EKONOMİSİNİN GELİŞTİRİLMESİ
Hedef-2.1.1	Gelir Seviyesinin Arttırılarak 2014 yılı sonuna kadar yaşam kalitesini %70 yükseltebilme.

Performans Hedefi	Yılda 2 defa meslek edindirme kursları açarak kalifiye eleman yetiştirmek
--------------------------	---

Performans Göstergeleri		2011	2012	2013
1	Meslek Edindirme Kurs Sayısı	2 Adet	2 Adet	2 Adet
2	Meslek Edindirme Kursu Verilecek Öğrenci Sayısı	100 Adet	100 Adet	100 Adet
3				
4				

Faaliyetler		Kaynak İhtiyacı 2013 (TL)		
		Bütçe	Bütçe Dışı	Toplam
1	Meslek Edindirme kursu açmak	15.000,00		15.000,00
2				0,00
3				0,00
4				0,00
5				0,00
Genel Toplam		15.000,00	0,00	15.000,00
KÜLTÜR VE SOSYAL İŞLER MÜDÜRLÜĞÜ				

PERFORMANS HEDEFİ TABLOSU

İdare Adı	KEMALPAŞA BELEDİYESİ
Amaç-2	KENT EKONOMİSİNİN GELİŞTİRİLMESİ
Hedef-2.1.2	Park ve Bahçeler Müdürlüğü'nün İşçi ihtiyacını karşılamak amacıyla İş Kurumu ile ortak Kurs düzenlemek
Performans Hedefi	2013 Yılı İçinde Park ve Bahçeler Müdürlüğü'nün İşçi İhtiyacını Karşılama Amacıyla İş Kurumu İle Ortak Kurs Düzenleyebilme

Performans Göstergeleri		2011	2012	2013
1	Kurs Sayısı	1	1	1
2	Meslek Edindirme Kursu verilecek öğrenci sayısı	40	40	40
3				
4				

Faaliyetler	Kaynak İhtiyacı 2013 (TL)		
	Bütçe	Bütçe Dışı	Toplam
1 Meslek Edindirme Kursu düzenlemek	15.000,00		15.000,00
2			0,00
3			0,00
4			0,00
5			0,00
Genel Toplam	15.000,00	0,00	15.000,00
KÜLTÜR VE SOSYAL İŞLER MÜDÜRLÜĞÜ			

PERFORMANS HEDEFİ TABLOSU

İdare Adı	KEMALPAŞA BELEDİYESİ
------------------	----------------------

Amaç-2	KENT EKONOMİSİNİN GELİŞTİRİLMESİ
---------------	----------------------------------

Hedef-2.1.4	MEVCUT PAZARYERLERİNİN DÜZENLENMESİNİ 2012 YILI SONUNA KADAR YAPARAK İYİLEŞTİRMEK
--------------------	---

Performans Hedefi	
--------------------------	--

Performans Göstergeleri		2011	2012	2013
1	Armutlu Mahallesi Pazaryerinin İyileştirilmesi	% 70	% 30	-
2	Bağyurdu Pazaryeri Ek Bina Yapılması ve Mevcudun İyileştirilmesi	% 60	% 40	-
3	Bağyurdu 29 Ekim Mahallesinde yeralan kiraz alım yerine ilave dükkan yapılması	-	-	% 100
4				

Faaliyetler	Kaynak İhtiyacı 2013 (TL)			
	Bütçe	Bütçe Dışı	Toplam	
1	Bağyurdu 29 Ekim Mahallesinde yeralan kiraz alım yerine ilave dükkan yapılması	100.000,00		100.000,00
2		0,00		0,00
3				0,00
4				0,00
5				0,00
Genel Toplam		100.000,00	0,00	100.000,00
FEN İŞLERİ MÜDÜRLÜĞÜ				

PERFORMANS HEDEFİ TABLOSU

İdare Adı	KEMALPAŞA BELEDİYESİ
------------------	----------------------

Amaç-2	KENT EKONOMİSİNİN GELİŞTİRİLMESİ
Hedef-2.1.4	Mevcut pazaryerlerinin düzenlemesini 2014 yılı sonuna kadar yaparak iyileştirmek

Performans Hedefi	İlçemiz yeni pazaryerinin hizmete başlamasıyla zabıta birimimizin yeni binaya taşınması
--------------------------	---

Performans Göstergeleri		2011	2012	2013
1	Müdürlüğümüzün yeni pazaryerine taşınması ve hizmetlerine burada devam etmesi	-	%90	%10
2	Halkımıza daha iyi hizmet vermek için pazarcı esnafının denetlenmesi	-	-	%90
3				
4				

Faaliyetler	Kaynak İhtiyacı 2013 (TL)		
	Bütçe	Bütçe Dışı	Toplam
1	0,00		0,00
2			0,00
3			0,00
4			0,00
5			0,00
Genel Toplam	0,00	0,00	0,00

ZABITA MÜDÜRLÜĞÜ

PERFORMANS HEDEFİ TABLOSU

İdare Adı	KEMALPAŞA BELEDİYESİ
------------------	----------------------

Amaç-2	KENT EKONOMİSİNİN GELİŞTİRİLMESİ
Hedef-2.1.5	YENİ SEMT PAZARYERLERİNİN YAPIMINI 2014 YILINA KADAR TAMAMLAMAK

Performans Hedefi	
--------------------------	--

Performans Göstergeleri		2011	2012	2013
1	Kemalpaşa M. Akif Ersoy Mahallesine Kapalı, Katlı Pazaryeri Yapılması	% 90	% 10	-
2	Yukarıkızılca Mahallesi Kapalı Pazaryeri Yapımı	-	-	%100
3	Ören Mahallesi Kapalı Pazaryeri Yapılması	-	-	%100
4				

Faaliyetler		Kaynak İhtiyacı 2013 (TL)		
		Bütçe	Bütçe Dışı	Toplam
1	Yukarıkızılca Mahallesi Kapalı Pazaryeri Yapımı	200.000,00		200.000,00
2	Ören Mahallesi Kapalı Pazaryeri Yapılması	100.000,00		100.000,00
3				0,00
4				0,00
5				0,00
Genel Toplam		300.000,00	0,00	300.000,00
FEN İŞLERİ MÜDÜRLÜĞÜ				

PERFORMANS HEDEFİ TABLOSU

İdare Adı	KEMALPAŞA BELEDİYESİ
------------------	----------------------

Amaç-2	KENT EKONOMİSİNİN GELİŞTİRİLMESİ
Hedef-2.1.6	KADINLARIN EKONOMİYE KAZANDIRILMASI İÇİN 2013 YILI SONUNA KADAR YENİ KÜLTÜR PAZARYERLERİ YAPMAK

Performans Hedefi	
--------------------------	--

Performans Göstergeleri		2011	2012	2013
1	Soğukpınar Mahallesinde bulunan Kemalpaşa Belediyesine ait Gençlik Merkezine Kullanılmak Üzere Üzeri Kapalı Satış Tezgahı Yapıtırılması	%10	-	-
2				
3				
4				

Faaliyetler	Kaynak İhtiyacı 2013 (TL)		
	Bütçe	Bütçe Dışı	Toplam
1			0,00
2			0,00
3			0,00
4			0,00
5			0,00
Genel Toplam	0,00	0,00	0,00

FEN İŞLERİ MÜDÜRLÜĞÜ

PERFORMANS HEDEFİ TABLOSU

İdare Adı	KEMALPAŞA BELEDİYESİ
------------------	----------------------

Amaç-2	KENT EKONOMİSİNİN GELİŞTİRİLMESİ
S.Faaliyet-2.1.6	Kadınların Ekonomiye Kazandırılması İçin 2012 Yılı Sonuna Kadar Yeni Kültür Pazar Yerleri Yapmak

Performans Hedefi	2013 yılı İçinde Yeni Bir Kültür Pazarı Oluşturabilme
--------------------------	---

Performans Göstergeleri		2011	2012	2013
1	Kültür Pazar Yeri Oluşturmak	-	1	1
2				
3				
4				

Faaliyetler		Kaynak İhtiyacı 2013 (TL)		
		Bütçe	Bütçe Dışı	Toplam
1	Kültür Pazar Yeri Oluşturmak	100.000,00		100.000,00
2				0,00
3				0,00
4				0,00
5				0,00
Genel Toplam		100.000,00	0,00	100.000,00

KÜLTÜR VE SOSYAL İŞLER MÜDÜRLÜĞÜ

PERFORMANS HEDEFİ TABLOSU

İdare Adı	KEMALPAŞA BELEDİYESİ
------------------	----------------------

Amaç-3	Belediyemizin yararı ve tanıtımı için dışa yönelik çalışmalarda bulunma ve uluslar arası fonlardan yararlanma
S.Faaliyet -3.1.1	AB ve diğer fonlardan yararlanmak amacıyla projeler üretmek ve takip etmek üzere 2012 yılında yeni bir birim kurabilme

Performans Hedefi	Yeni Birimin Fonları Takip Edebilmesi ve Proje Üretimi Yapabilmesi
--------------------------	--

Performans Göstergeleri		2011	2012	2013
1	Kurulan Birimin proje Üretmesi, Uygulaması	1	2	-
2				
3				
4				
5				

Faaliyetler		Kaynak İhtiyacı 2013 (TL)		
		Bütçe	Bütçe Dışı	Toplam
1	Proje üretmek	0,00		0,00
2				
3				0,00
4				0,00
5				0,00
Genel Toplam		0,00	0,00	0,00

KÜLTÜR VE SOSYAL İŞLER MÜDÜRLÜĞÜ

PERFORMANS HEDEFİ TABLOSU

İdare Adı	KEMALPAŞA BELEDİYESİ
-----------	----------------------

Amaç-4	BELEDİYENİN MALİ YAPISININ ETKİNLEŞTİRİLMESİ
Hedef-4.1.1	2013 yılı içinde beyan bilgilerinin güncelleyerek, karşılaştırmak

Performans Hedefi	Beyan bilgilerinin %100 güncellenmesi ile kayıp ve kaçakları %50 azaltmak
-------------------	---

Performans Göstergeleri		2011	2012	2013
1	Beyan bilgilerinin güncellenmesi	%70	%100	%100
2	Tespit edilen kayıp ve kaçak oranı	%70	%60	%50
3				
4				

Faaliyetler	Kaynak İhtiyacı 2013 (TL)			
	Bütçe	Bütçe Dışı	Toplam	
1	Beyan bilgilerinin güncellenmesi		0,00	
2	Tespit edilen kayıp ve kaçak oranı		0,00	
3			0,00	
4			0,00	
5			0,00	
Genel Toplam		0,00	0,00	0,00

MALİ HİZMETLER MÜDÜRLÜĞÜ

PERFORMANS HEDEFİ TABLOSU

İdare Adı	KEMALPAŞA BELEDİYESİ
------------------	----------------------

Amaç-4	BELEDİYENİN MALİ YAPISININ ETKİNLEŞTİRİLMESİ
---------------	--

Hedef-4.1.2	2464 sayılı Belediye Gelirleri Kanunda yer alan Emlak vergisi kaçaklarını önlemek için Tapu Sicil Müdürlüğü ile her yıl işbirliği yapmak
--------------------	--

Performans Hedefi	Tapu Sicil Müdürlüğü ile her yıl işbirliği yapılarak kayıp ve kaçak oranını %100 azaltmak
--------------------------	---

Performans Göstergeleri		2011	2012	2013
1	Tespit edilen kayıp ve kaçak oranı	%50	%50	%100
2				
3				
4				

Faaliyetler		Kaynak İhtiyacı 2013 (TL)		
		Bütçe	Bütçe Dışı	Toplam
1	Tespit edilen kayıp ve kaçakların önlenmesi			0,00
2				0,00
3				0,00
4				0,00
5				0,00
Genel Toplam		0,00	0,00	0,00

MALİ HİZMETLER MÜDÜRLÜĞÜ

PERFORMANS HEDEFİ TABLOSU

İdare Adı	KEMALPAŞA BELEDİYESİ
------------------	----------------------

Amaç-4	BELEDİYENİN MALİ YAPISININ ETKİNLEŞTİRİLMESİ
---------------	--

Hedef-4.1.3	2464 sayılı Belediye Gelirleri Kanununda yer alan Yangın Sigorta Vergisi ile İlan Reklam Vergisinde etkinliği sağlamak için beyannameleri kayıt altına almak
--------------------	--

Performans Hedefi	Yangın Sigorta Vergisi ve İlan Reklam Vergisi mükellefleri %95 kayıt altına almak
--------------------------	---

Performans Göstergeleri		2011	2012	2013
1	Kayıt altına alınacak mükellef oranı	%100	%90	%95
2				
3				
4				

Faaliyetler		Kaynak İhtiyacı 2013 (TL)		
		Bütçe	Bütçe Dışı	Toplam
1	Kayıt altına alınacak mükellefler için yapılacak harcama			0,00
2				0,00
3				0,00
4				0,00
5				0,00
Genel Toplam		0,00	0,00	0,00

MALİ HİZMETLER MÜDÜRLÜĞÜ

PERFORMANS HEDEFİ TABLOSU

İdare Adı	KEMALPAŞA BELEDİYESİ
------------------	----------------------

Amaç-4	BELEDİYENİN MALİ YAPISININ ETKİNLEŞTİRİLMESİ
---------------	--

Hedef-4.1.4	2464 sayılı Belediye Gelirleri Kanununda yer alan yer işgal harçlarının tahakkuk ve tahsilini 2014 yılı sonuna kadar her yıl arttırmak
--------------------	--

Performans Hedefi	2013 yıl içinde yer işgal harçlarının tahakkuk ve tahsilini %100 sağlamak
--------------------------	---

Performans Göstergeleri		2011	2012	2013
1	Tahakkuk ve Tahsil Oranı	%90	%100	%100
2				
3				
4				

Faaliyetler		Kaynak İhtiyacı 2013 (TL)		
		Bütçe	Bütçe Dışı	Toplam
1	Tahakkuk ve Tahsilat	0,00		0,00
2				0,00
3				0,00
4				0,00
5				0,00
Genel Toplam		0,00	0,00	0,00

MALİ HİZMETLER MÜDÜRLÜĞÜ

PERFORMANS HEDEFİ TABLOSU

İdare Adı	KEMALPAŞA BELEDİYESİ
------------------	----------------------

Amaç-4	BELEDİYENİN MALİ YAPISININ ETKİNLEŞTİRİLMESİ
Hedef-4.1.5	2464 sayılı Belediye Gelirleri Kanununda belirtilen 6183 sayılı Yasa gereği İcra gelirlerinin 2014 yılına kadar her yıl arttırmak

Performans Hedefi	2013 yılı içinde icra gelirlerinin tahsilini %80 sağlamak
--------------------------	---

Performans Göstergeleri		2011	2012	2013
1	İcra gelirlerinin arttırılması	%100	%70	%80
2				
3				
4				

Faaliyetler	Kaynak İhtiyacı 2013 (TL)		
	Bütçe	Bütçe Dışı	Toplam
1	İcra gelirlerinin arttırılması		0,00
2			0,00
3			0,00
4			0,00
5			0,00
Genel Toplam	0,00	0,00	0,00

MALİ HİZMETLER MÜDÜRLÜĞÜ

PERFORMANS HEDEFİ TABLOSU

İdare Adı	KEMALPAŞA BELEDİYESİ
-----------	----------------------

Amaç-4	BELEDİYENİN MALİ YAPISININ ETKİNLEŞTİRİLMESİ
Hedef-4.1.6	2464 sayılı Belediye Gelirleri Kanununda belirtilen hisseli taşınmazların 2014 yılına kadar satışını tamamlamak

Performans Hedefi	2013 yılı içinde hisseli taşınmazların satışını %10 yapmak
-------------------	--

Performans Göstergeleri		2011	2012	2013
1	Satışların Yapılma Oranı	-	%20	%10
2				
3				
4				

Faaliyetler		Kaynak İhtiyacı 2013 (TL)		
		Bütçe	Bütçe Dışı	Toplam
1	Hisseli taşınmazların satışı			0,00
2				0,00
3				0,00
4				0,00
5				0,00
Genel Toplam		0,00	0,00	0,00

MALİ HİZMETLER MÜDÜRLÜĞÜ

PERFORMANS HEDEFİ TABLOSU

İdare Adı	KEMALPAŞA BELEDİYESİ
------------------	----------------------

Amaç-4	BELEDİYENİN MALİ YAPISININ ETKİNLEŞTİRİLMESİ
---------------	--

Hedef-4.1.7	2464 sayılı Belediye Gelirleri Kanununda belirtilen Belediyeye ait işyerleri ve tesisleri 2014 yılı sonuna kadar kiraya vermek
--------------------	--

Performans Hedefi	2013 yılı içinde belediyeye ait işyerleri ve tesislerin %60'unu kiraya verilmek
--------------------------	---

Performans Göstergeleri		2011	2012	2013
1	Kiraya verilme oranı	%80	%60	%60
2				
3				
4				

Faaliyetler		Kaynak İhtiyacı 2013 (TL)		
		Bütçe	Bütçe Dışı	Toplam
1	İşyerleri ve tesislerin kiraya verilmesi	10.000,00		10.000,00
2				0,00
3				0,00
4				0,00
5				0,00
Genel Toplam		10.000,00	0,00	10.000,00

MALİ HİZMETLER MÜDÜRLÜĞÜ

PERFORMANS HEDEFİ TABLOSU

İdare Adı	KEMALPAŞA BELEDİYESİ
------------------	----------------------

Amaç-4	BELEDİYENİN MALİ YAPISININ ETKİNLEŞTİRİLMESİ
---------------	--

Hedef-4.1.8	2014 yılı sonuna kadar ekonomik ömrü dolmuş taşıt ve araçların satışını yapmak
--------------------	--

Performans Hedefi	2013 yılı içinde ekonomik ömrü dolmuş taşıt ve araçların %10'unu satışını yapmak
--------------------------	--

Performans Göstergeleri		2011	2012	2013
1	Satışların Yapılma Oranı	% 10	% 10	% 10
2				
3				
4				

Faaliyetler		Kaynak İhtiyacı 2013 (TL)		
		Bütçe	Bütçe Dışı	Toplam
1	Ömrü dolmuş taşıt ve araçların satışı			0,00
2				0,00
3				0,00
4				0,00
5				0,00
Genel Toplam		0,00	0,00	0,00

MALİ HİZMETLER MÜDÜRLÜĞÜ

PERFORMANS HEDEFİ TABLOSU

İdare Adı	KEMALPAŞA BELEDİYESİ
------------------	----------------------

Amaç-4	BELEDİYENİN MALİ YAPISININ ETKİNLEŞTİRİLMESİ
Hedef-4.1.8	2014 yılı sonuna kadar ekonomik ömrü dolmuş taşıt ve araçların satışını yapmak

Performans Hedefi	2013 yılı içinde ekonomik ömrü dolmuş taşıt ve araçların %10'unu satışını yapmak
--------------------------	--

Performans Göstergeleri		2011	2012	2013
1	Hurdaya ayrılan binek araçların satışı	-	10%	10%
2				
3				
4				
5				

Faaliyetler	Kaynak İhtiyacı 2013 (TL)		
	Bütçe	Bütçe Dışı	Toplam
1	0,00		0,00
2	0,00		0,00
3	0,00		0,00
4	0,00		0,00
5	0,00		0,00
Genel Toplam	0,00	0,00	0,00

DESTEK HİZMETLERİ MÜDÜRLÜĞÜ

PERFORMANS HEDEFİ TABLOSU

İdare Adı	KEMALPAŞA BELEDİYESİ
------------------	----------------------

Amaç-4	BELEDİYENİN MALİ YAPISININ ETKİNLEŞTİRİLMESİ
Hedef-4.1.9	PROJE KARŞILIĞI DİĞER KAMU KURUMLARINDAN HER YIL İKİ TAHSİSİ MAHİYETTE YARDIM ALMAK

Performans Hedefi	
--------------------------	--

Performans Göstergeleri		2011	2012	2013
1	M. Akif Ersoy Mahallesi Yapılan Kapalı, Katlı Pazaryeri için İzmir B.B. Den toplam inşaat maliyetinin % 15 lik kısmına Tahsisi Ödenek Alınması	% 100	-	-
2	İlçemiz 8 Eylül Mahallesi 94 Adada Kapalı Spor Salonu ve Rekreasyon Düzenlemesi için İzmir B.B. Den toplam inşaat maliyetinin % 50 lik kısmına Tahsisi Ödenek	-	% 100	-
3	İlçemiz İçerisinde Yer Alan Tarihi Hamam için İzmir Valiliğinden Ödenek Alınması	-	-	% 100
4	İlçemiz İçerisinde Yer Alan Nif Kalesinin Restorasyonu için İzmir Valiliğinden Ödenek Alınması	-	-	% 100
5	Tarihi Hitit Kabartmasının Restorasyonu için İzmir Valiliğinden Tahsisi Ödenek Alınması	-	-	% 100

Faaliyetler	Kaynak İhtiyacı 2013 (TL)		
	Bütçe	Bütçe Dışı	Toplam
1			0,00
2			0,00
3			0,00
4			0,00
5			0,00
Genel Toplam	0,00	0,00	0,00
FEN İŞLERİ MÜDÜRLÜĞÜ			

PERFORMANS HEDEFİ TABLOSU

İdare Adı	KEMALPAŞA BELEDİYESİ
------------------	----------------------

Amaç-4	BELEDİYENİN MALİ YAPISININ ETKİNLEŞTİRİLMESİ
---------------	--

Hedef-4.1.9	Proje karşılığı, diğer kamu kurumlarından her yıl iki tahsisi mahiyette yardım almak
--------------------	--

Performans Hedefi	2013 yılı içinde 2 kamu kurumundan tahsisi mahiyette yardım almak
--------------------------	---

Performans Göstergeleri		2011	2012	2013
1	Yardım alınan kurum sayısı	-	2	2
2				
3				
4				

Faaliyetler		Kaynak İhtiyacı 2013 (TL)		
		Bütçe	Bütçe Dışı	Toplam
1	Tahsisi mahiyette yardım almak			0,00
2				0,00
3				0,00
4				0,00
5				0,00
Genel Toplam		0,00	0,00	0,00
MALİ HİZMETLER MÜDÜRLÜĞÜ				

PERFORMANS HEDEFİ TABLOSU

İdare Adı	KEMALPAŞA BELEDİYESİ
------------------	----------------------

Amaç-4	BELEDİYENİN MALİ YAPISININ ETKİNLEŞTİRİLMESİ
Hedef-4.1.10	Petrol tüketimi kaynaklı harcamalarda her yıl %10 tasarruf sağlamak

Performans Hedefi	2013 yılı içinde petrol tüketimi kaynaklı harcamalarda %10 tasarruf sağlamak
--------------------------	--

Performans Göstergeleri		2011	2012	2013
1	Taşıt takip sistemi kurulması	60%	20%	20%
2	Araç kontrol sistemi kurularak otokontrolü sağlamak	35%	30%	35%
3	Petrol Kaynaklı Harcamalarda tasarruf	15%	15%	10%
4				
5				

Faaliyetler		Kaynak İhtiyacı 2013 (TL)		
		Bütçe	Bütçe Dışı	Toplam
1	Taşıt takip sistemi kurulması	10.000,00		10.000,00
2		0,00		0,00
3		0,00		0,00
4		0,00		0,00
5		0,00		0,00
Genel Toplam		10.000,00	0,00	10.000,00

DESTEK HİZMETLERİ MÜDÜRLÜĞÜ

PERFORMANS HEDEFİ TABLOSU

İdare Adı	KEMALPAŞA BELEDİYESİ
------------------	----------------------

Amaç-4	BELEDİYENİN MALİ YAPISININ ETKİNLEŞTİRİLMESİ
Hedef-4.1.11	2014 yılı sonuna kadar mükelleflerin mali denetimini %100 gerçekleştirmek

Performans Hedefi	2013 yılı içinde mükelleflerin mali denetimini %50 gerçekleştirmek
--------------------------	--

Performans Göstergeleri		2011	2012	2013
1	Mükellef denetim oranı	%80	%50	%50
2				
3				
4				

Faaliyetler		Kaynak İhtiyacı 2013 (TL)		
		Bütçe	Bütçe Dışı	Toplam
1	Mükellef denetim			0,00
2				0,00
3				0,00
4				0,00
5				0,00
Genel Toplam		0,00	0,00	0,00

MALİ HİZMETLER MÜDÜRLÜĞÜ

PERFORMANS HEDEFİ TABLOSU

İdare Adı	KEMALPAŞA BELEDİYESİ
------------------	----------------------

Amaç-4	BELEDİYENİN MALİ YAPISININ ETKİNLEŞTİRİLMESİ
Hedef-4.1.13	Belediye adına hertürlü evrağın giriş ve çıkış işlemlerini takip etmek, encümen ve meclis çalışmalarını yürütmek

Performans Hedefi	Belediye adına hertürlü evrağın giriş ve çıkış işlemlerini takip etmek, encümen ve meclis çalışmalarını yürütmek
--------------------------	--

Performans Göstergeleri		2011	2012	2013
1	Encümen toplantı sayısı	50	50	52
2	Meclis toplantı sayısı	12	15	15
3	Kıyılan nikah sayısı	552	560	550
4	Giriş-çıkış kaydı yapılan evrak sayısı	25.037	25.500	26.000
5	Posta işlemi yapılan evrak sayısı	----	3.000	3.000

Faaliyetler		Kaynak İhtiyacı 2013 (TL)		
		Bütçe	Bütçe Dışı	Toplam
1	Encümen toplantı sayısı	0,00		0,00
2	Meclis toplantı sayısı	0,00		0,00
3	Kıyılan nikah sayısı	0,00		0,00
4	Giriş-çıkış kaydı yapılan evrak sayısı	0,00		0,00
5	Posta işlemi yapılan evrak sayısı	0,00		0,00
Genel Toplam		0,00	0,00	0,00

YAZI İŞLERİ MÜDÜRLÜĞÜ

PERFORMANS HEDEFİ TABLOSU

İdare Adı	KEMALPAŞA BELEDİYESİ
------------------	----------------------

Amaç-5	İNSAN KAYNAKLARI VE KURUMSALLAŞMA İLE HİZMET KALİTESİNİN ARTIRILMASI
Hedef-5.1.1	Yılda 2 defa zabıtalara ve diğer personele yönelik hizmet içi eğitim düzenlemek

Performans Hedefi	2013 yılı içinde 2 defa personele eğitim programı düzenlemek
--------------------------	--

Performans Göstergeleri		2011	2012	2013
1	Kurum dışı eğitim alan personel sayısı.	13	25 kişi	25 kişi
2	Kurum içi eğitim alan personel sayısı.	-	80 kişi	67 kişi
3				
4				

Faaliyetler		Kaynak İhtiyacı 2013 (TL)		
		Bütçe	Bütçe Dışı	Toplam
1	Kurum dışı eğitim	10.000,00		10.000,00
2	Kurum içi eğitim	10.000,00		10.000,00
3				0,00
4				0,00
5				0,00
Genel Toplam		20.000,00	0,00	20.000,00
İNSAN KAYNAKLARI VE EĞİTİM MÜDÜRLÜĞÜ				

PERFORMANS HEDEFİ TABLOSU

İdare Adı	KEMALPAŞA BELEDİYESİ
------------------	----------------------

Amaç-5	İNSAN KAYNAKLARI VE KURUMSALLAŞMA İLE HİZMET KALİTESİNİN ARTIRILMASI
Hedef-5.1.2	Personelde moral ve motivasyonu artırmak için yılda 2 kere sosyal ve kültürel etkinlik düzenlemek

Performans Hedefi	2013 yılı içinde personelde moral ve motivasyonu artırmak amaçlı 2 faaliyet düzenlemek
--------------------------	--

Performans Göstergeleri		2011	2012	2013
1	Moral ve motivasyon için yapılacak faaliyetler katılacak personel oranı	-	%100	%100
2	Moral ve motivasyon için yapılacak faaliyetlerin sayısı	-	2 faaliyet	2 faaliyet
3				
4				

Faaliyetler		Kaynak İhtiyacı 2013 (TL)		
		Bütçe	Bütçe Dışı	Toplam
1	Moral ve motivasyon için yapılacak faaliyetler	10.000,00		10.000,00
2				0,00
3				0,00
4				0,00
5				0,00
Genel Toplam		10.000,00	0,00	10.000,00

İNSAN KAYNAKLARI VE EĞİTİM MÜDÜRLÜĞÜ

PERFORMANS HEDEFİ TABLOSU

İdare Adı	KEMALPAŞA BELEDİYESİ
------------------	----------------------

Amaç-5	İNSAN KAYNAKLARI VE KURUMSALLAŞMA İLE HİZMET KALİTESİNİN ARTIRILMASI
Hedef-5.1.3	Belediye Personelinin verimliliğini ve etkinliğini her yıl %100 oranında ölçerek , hizmet kalitesini artırmak

Performans Hedefi	2013 yılı içinde %100 oranında personelin verimliliğini ve etkinliğini ölçme çalışmalarını gerçekleştirmek
--------------------------	--

Performans Göstergeleri		2011	2012	2013
1	Denetlenen Personel oranı	-	%100	%100
2				
3				
4				

Faaliyetler		Kaynak İhtiyacı 2013 (TL)		
		Bütçe	Bütçe Dışı	Toplam
1	Denetlenen Personel	10.000,00		10.000,00
2				0,00
3				0,00
4				0,00
5				0,00
Genel Toplam		10.000,00	0,00	10.000,00
İNSAN KAYNAKLARI VE EĞİTİM MÜDÜRLÜĞÜ				

KEMALPAŞA BELEDİYESİ
2013 YILI PERFORMANS PROGRAMI

Amaç-6	İMAR VE ALTYAPI ÇALIŞMALARININ TAMAMLANMASI
Hedef-6.1.1	Her yıl 1 / 1000 ölçekli imar planlarını yeniden düzenleyerek kamulaştırma, yeni imar uygulamaları ve revizyonları tamamlamak

Performans Hedefi	2013 yılı içinde 1 / 1000 ölçekli imar planlarını yeniden düzenleyerek kamulaştırma, yeni imar uygulamaları ve revizyonları en az %10 tamamlamak
--------------------------	--

Performans Göstergeleri		2011	2012	2013
1	Yenileme bölgesinin kentsel dönüşümüne yönelik revizyon imar planı.	-	%50	%20
2	İmar planı bulunmayan alanlarda imar planlarının hazırlanması	-	%20	%20
3	Kamulaştırılacak Alan	%30	%10	%10
4				

Faaliyetler		Kaynak İhtiyacı 2013 (TL)		
		Bütçe	Bütçe Dışı	Toplam
1	Yenileme bölgesinin kentsel dönüşümüne yönelik revizyon imar planı.	50.000,00		50.000,00
2	İmar planı bulunmayan alanlarda imar planlarının hazırlanması	25.000,00		25.000,00
3	Kamulaştırılacak Alan	10.000,00		10.000,00
4				0,00
5				0,00
Genel Toplam		85.000,00	0,00	85.000,00
İMAR VE ŞEHİRCİLİK MÜDÜRLÜĞÜ				

PERFORMANS HEDEFİ TABLOSU

İdare Adı	KEMALPAŞA BELEDİYESİ
------------------	----------------------

Amaç-6	İMAR VE ALTYAPI ÇALIŞMALARININ TAMAMLANMASI
Hedef-6.1.2	İlçenin değişik bölgelerinde 5 yıllık imar programına ilişkin her yıl uygulama planı yapmak

Performans Hedefi	2013 yılı içinde İlçenin değişik bölgelerinde 5 yıllık imar planı uygulaması yapmak
--------------------------	---

Performans Göstergeleri		2011	2012	2013
1	İlçenin değişik bölgelerinde imar uygulaması yapılacak alan	-	150 hektar	150 hektar
2	imar planında yol, yeşil alan, otopark, Pazar yeri, b.h.z. alanı, sosyal tesis alanı vb. alanlarda kalan gerçek ve tüzel kişilere ait taşınmazların kamulaştırma işlemlerini yapma oranı.	-	%20	%20
3				

Faaliyetler		Kaynak İhtiyacı 2013 (TL)		
		Bütçe	Bütçe Dışı	Toplam
1	İlçenin değişik bölgelerinde imar uygulaması yapılacak alan	50.000,00		50.000,00
2				0,00
3				0,00
4				0,00
Genel Toplam		50.000,00	0,00	50.000,00
EMLAK İSTİMLAK MÜDÜRLÜĞÜ				

PERFORMANS HEDEFİ TABLOSU

İdare Adı	KEMALPAŞA BELEDİYESİ
------------------	----------------------

Amaç-6	İMAR VE ALTYAPI ÇALIŞMALARININ TAMAMLANMASI
Hedef-6.1.3	Örnek köy Mahallesi imar uygulamasını 2013 yılı sonuna kadar tamamlamak

Performans Hedefi	2013 yılı içinde Örnek köy Mahallesi imar uygulamasını 3194 sayılı İmar Kanununun 18.madde hükümleri çerçevesinde teknik ve hukuksal sorunları çözmek, 2013 yılı içinde tamamlamak.
--------------------------	---

Performans Göstergeleri		2011	2012	2013
1	İmar uygulamaları oranı	% 10	%40	%50
2				
3				
4				

Faaliyetler		Kaynak İhtiyacı 2013 (TL)		
		Bütçe	Bütçe Dışı	Toplam
1	Yapılacak olan imar uygulamaları	120.000,00		120.000,00
2				0,00
3				0,00
4				0,00
5				0,00
Genel Toplam		120.000,00	0,00	120.000,00

EMLAK VE İSTİMLAK MÜDÜRLÜĞÜ

PERFORMANS HEDEFİ TABLOSU

İdare Adı	KEMALPAŞA BELEDİYESİ
------------------	----------------------

Amaç-6	İMAR VE ALTYAPI ÇALIŞMALARININ TAMAMLANMASI
Hedef-6.1.4	Kemalpaşa ilçesinin yeni idari sınırlarını dikkate alarak imar planında bütünleşikliği sağlamak amacıyla her yıl %20 revizyon

Performans Hedefi	2013 yılı içinde Kemalpaşa ilçesinin yeni idari sınırlarını dikkate alarak imar planında bütünleşikliği sağlamak amacıyla %20 revizyon yapmak
--------------------------	---

Performans Göstergeleri		2011	2012	2013
1	İmar planında yapılacak revizyon oranı	-	%20	%20
2				
3				
4				

Faaliyetler		Kaynak İhtiyacı 2013 (TL)		
		Bütçe	Bütçe Dışı	Toplam
1	Yapılacak olan imar planı revizyonu	40.000,00		40.000,00
2				0,00
3				0,00
4				0,00
5				0,00
Genel Toplam		40.000,00	0,00	40.000,00
İMAR VE ŞEHİRCİLİK MÜDÜRLÜĞÜ				

PERFORMANS HEDEFİ TABLOSU

İdare Adı	KEMALPAŞA BELEDİYESİ
------------------	----------------------

Amaç-6	İMAR VE ALTYAPI ÇALIŞMALARININ TAMAMLANMASI
Hedef-6.1.5	İlçe merkezinin ihtiyacı olan yeni yerleşim alanları açmak amacıyla her yıl %25 ilave imar planları yapmak

Performans Hedefi	2013 yılı içinde İlçe merkezinin ihtiyacı olan yeni yerleşim alanları açmak amacıyla %25 ilave imar planları yapmak
--------------------------	---

Performans Göstergeleri		2011	2012	2013
1	İlave imar planı yapılma oranı	%25	%25	%30
2				
3				
4				

Faaliyetler		Kaynak İhtiyacı 2013 (TL)		
		Bütçe	Bütçe Dışı	Toplam
1	Yapılacak olan ilave imar planı yapma	25.000,00		25.000,00
2				0,00
3				0,00
4				0,00
5				0,00
Genel Toplam		25.000,00	0,00	25.000,00
İMAR VE ŞEHİRCİLİK MÜDÜRLÜĞÜ				

PERFORMANS HEDEFİ TABLOSU

İdare Adı	KEMALPAŞA BELEDİYESİ
------------------	----------------------

Amaç-6	İMAR VE ALTYAPI ÇALIŞMALARININ TAMAMLANMASI
Hedef-6.1.6	Torbalı'dan gelen anayolu Kemalpaşa ile birleştirilecek bir çevre yolu düzenlemesini 2014 yılı sonuna kadar tamamlamak

Performans Hedefi	2013 yılı sonuna kadar, Torbalı'dan gelen anayolu Kemalpaşa ile birleştirilecek bir çevre yolu düzenlenmesi için planlama çalışmasını tamamlamak
--------------------------	--

Performans Göstergeleri		2011	2012	2013
1	İmar çalışması yapılma oranı	-	%20	%20
2				
3				
4				

Faaliyetler		Kaynak İhtiyacı 2013 (TL)		
		Bütçe	Bütçe Dışı	Toplam
1	Yapılacak imar çalışması	20.000,00		20.000,00
2				0,00
3				0,00
4				0,00
5				0,00
Genel Toplam		20.000,00	0,00	20.000,00
İMAR VE ŞEHİRCİLİK MÜDÜRLÜĞÜ				

PERFORMANS HEDEFİ TABLOSU

İdare Adı	KEMALPAŞA BELEDİYESİ
------------------	----------------------

Amaç-6	İMAR VE ALTYAPI ÇALIŞMALARININ TAMAMLANMASI
---------------	---

Hedef-6.1.7	Ankara-İzmir Karayolundan ilçe merkezine bağlantı sağlayacak otoyol düzenlemelerini 2014 yılı sonuna kadar tamamlamak
--------------------	---

Performans Hedefi	Ankara-İzmir Karayolundan ilçe merkezine bağlantı sağlayacak otoyol düzenlemesi planlama çalışmasını 2014 yılı sonuna kadar tamamlamak
--------------------------	--

Performans Göstergeleri		2011	2012	2013
1	Planlama çalışması yapılma oranı	-	%10	%10
2				
3				
4				

Faaliyetler		Kaynak İhtiyacı 2013 (TL)		
		Bütçe	Bütçe Dışı	Toplam
1	Planlama çalışması yapma	10.000,00		10.000,00
2				0,00
3				0,00
4				0,00
5				0,00
Genel Toplam		10.000,00	0,00	10.000,00

İMAR VE ŞEHİRCİLİK MÜDÜRLÜĞÜ

PERFORMANS HEDEFİ TABLOSU

İdare Adı	KEMALPAŞA BELEDİYESİ
------------------	----------------------

Amaç-6	İMAR VE ALT YAPI ÇALIŞMALARININ TAMAMLANMASI
---------------	--

Hedef-6.1.8	MEVCUT PARK VE BAHÇELERİN DÜZENLENMESİ İYİLEŞTİRİLMESİ VE GELİŞTİRİLMESİNİ YAPMAK
--------------------	---

Performans Hedefi	
--------------------------	--

Performans Göstergeleri		2011	2012	2013
1	Örnek Köy Baykal Caddesi Üzerinde bulunan park yapılması	% 100	-	-
2	Soğukpınar Mahallesi 256 Sokak Üzerinde bulunan park yapılması	% 100	-	-
3	8 Eylül Mahallesi 134/2 Sokak Üzerinde bulunan park yapılması	% 100	-	-
4	Bağyurdu Cami Kebir yanı Park düzenlemesi	%50	-	-
5	Kemalpaşa 244 Sok.üzerinde ki park düzenlemesi	% 100	-	-
6	Ulucak Spor tesisleri yanı park eklemesi yapılması	%70	%30	-
7	Ulucak Pazar yeri karşısında bulunan yeşil alana park düzenlemesi yapılması	%70	%30	-
8	Bağyurdu jandarma arkası park düzenlemesi yapılması	-	% 100	-
9	Bağyurdu kadalanı mevki park düzenlemesi yapılması	-	% 100	-
10	Armutlu İzmir Şehirler Cad. park düzenlemesi	-	% 100	-
11	Armutlu Açelya Sok.park düzenlemesi yapılması	-	% 100	-
12	Vergi dairesi yanı yeşil alana park düzenlemesi	-	% 20	% 80
13	129 Sokak Eski Şantiye alanı park düzenlemesi	-	-	% 100
14	Yukarı Kızılcaya 1 adet park yapılması	-	-	% 100
15	Armutlu Kırlangıç sokak park düzenlemesi	-	% 20	% 80
16	Ören Gacara Hasan sokak park düzenlemesi	-	-	% 100
17	Yeni Pazar yeri çevre düzenlemesi yapımı	-	% 50	% 50
18	İlçemiz 8 Eylül Mah.stadyum caddesi üzerinde bulunan eski futbol sahasının olduğu alanın çevre düzenlenmesinin yapılması	-	-	% 50

Faaliyetler		Kaynak İhtiyacı 2013 (TL)		
		Bütçe	Bütçe Dışı	Toplam
1	Vergi dairesi yanı yeşil alana park düzenlemesi	100.000,00		100.000,00
2	129 Sokak Eski Şantiye alanı park düzenlemesi	40.000,00		40.000,00
3	Yukarı Kızılcaya 1 adet park yapılması	35.000,00		35.000,00
4	Armutlu Kırlangıç sokak park düzenlemesi	20.000,00		20.000,00
5	Ören Gacara Hasan sokak park düzenlemesi	40.000,00		40.000,00
6	Yeni Pazar yeri çevre düzenlemesi yapımı	40.000,00		40.000,00
7	İlçemiz 8 Eylül Mah.stadyum caddesi üzerinde bulunan eski futbol sahasının olduğu alanın çevre düzenlenmesinin yapılması	250.000,00		250.000,00
Genel Toplam		525.000,00	0,00	525.000,00

PARK VE BAHÇELER MÜDÜRLÜĞÜ

PERFORMANS HEDEFİ TABLOSU

İdare Adı	KEMALPAŞA BELEDİYESİ
------------------	----------------------

Amaç-6	İMAR VE ALT YAPI ÇALIŞMALARININ TAMAMLANMASI
Hedef-6.1.9	2014 YILI SONUNA KADAR MEVCUT PARK VE BAĞÇELERDE HAVUZ, KAFETERYA, HEYKEL V.B. TESİS YAPMAK

Performans Hedefi	
--------------------------	--

Performans Göstergeleri		2011	2012	2013
1	Örnek Köy Baykal Caddesi Üzerinde bulunan parka büfe yapılması	% 10	-	-
2	Soğukpınar Mahallesi 256 Sokak Üzerinde bulunan parka büfe yapılması	% 10	-	-
3	8 Eylül Mahallesi 134/2 Sokak Üzerinde bulunan parka büfe yapılması	-	% 10	-
4	İlçemiz kirazlı caddesi üzerinde 128 sokak başında bulunan yeşil alana düzenleme yapmak	-	-	% 70
5	Hastane yolu üzerinde bulunan parka büfe yapılması	-	-	% 25
6	Bağyurdu Jandarma arkasında bulunan parka büfe yapılması	-	-	% 25
7	İlçemiz 129 sokak üzerinde bulunan yeşil alana büfe yapılması	-	-	% 25
8	İlçemiz Kirazlı Caddesi Üzerinde bulunan Oğuz Türkoğlu parkına büfe yapılması.	-	-	% 25

Faaliyetler		Kaynak İhtiyacı 2013 (TL)		
		Bütçe	Bütçe Dışı	Toplam
1	Hastane yolu üzerinde bulunan parka büfe yapılması	20.000,00		20.000,00
2	Bağyurdu Jandarma arkasında bulunan parka büfe yapılması	20.000,00		20.000,00
3	İlçemiz 129 sokak üzerinde bulunan yeşil alana büfe yapılması	20.000,00		20.000,00
4	İlçemiz Kirazlı Caddesi Üzerinde bulunan Oğuz Türkoğlu parkına büfe yapılması.	20.000,00		20.000,00
5	İlçemiz kirazlı caddesi üzerinde 128 sokak başında bulunan yeşil alana düzenleme yapmak	100.000,00		100.000,00
Genel Toplam		180.000,00	0,00	180.000,00

FEN İŞLERİ MÜDÜRLÜĞÜ

PERFORMANS HEDEFİ TABLOSU

İdare Adı	KEMALPAŞA BELEDİYESİ
------------------	----------------------

Amaç-6	İMAR VE ALT YAPI ÇALIŞMALARININ TAMAMLANMASI
Hedef-6.1.9	MEVCUT PARK VE BAHÇELERDE HAVUZ KAFETERYA HEYKEL VB.TESİS YAPMAK

Performans Hedefi	
--------------------------	--

Performans Göstergeleri		2011	2012	2013
1	Örnek Köy Baykal Caddesi Üzerinde bulunan park yapılması	% 100	-	
2	Soğukpınar Mahallesi 256 Sokak Üzerinde bulunan park yapılması	% 100	-	
3	Ören Belediye yanı park meydan düzenlemesi	% 100	-	
4	Bağyurdu jandarma arkası park düzenlemesi yapılması	-	% 100	
5	Vergi Dairesi yanı park düzenlemesi yapılması			% 100
6	Armutlu Açelya sokak park düzenlemesi yapılması			% 100

Faaliyetler		Kaynak İhtiyacı 2013 (TL)		
		Bütçe	Bütçe Dışı	Toplam
1	Vergi Dairesi yanı park düzenlemesi yapılması	20.000,00		20.000,00
2	Armutlu Açelya sokak park düzenlemesi yapılması	10.000,00		10.000,00
3				0,00
4				0,00
5				0,00
Genel Toplam		30.000,00	0,00	30.000,00
PARK VE BAHÇELER MÜDÜRLÜĞÜ				

PERFORMANS HEDEFİ TABLOSU

İdare Adı	KEMALPAŞA BELEDİYESİ
------------------	----------------------

Amaç-6	İMAR VE ALT YAPI ÇALIŞMALARININ TAMAMLANMASI
Hedef-6.1.10	PARK ALANLARI DÜZENLEMEK, YENİLEMESİNDE KUL.ÜZERE DONANIMLARI TAMAMLAMAK

Performans Hedefi	
--------------------------	--

Performans Göstergeleri		2011	2012	2013
1	1 Adet Kepçe Alımı			
2	1 Adet Traktör Alımı			
3				
4				
5				

Faaliyetler		Kaynak İhtiyacı 2013 (TL)		
		Bütçe	Bütçe Dışı	Toplam
1	1 Adet Kepçe Alımı	0,00		0,00
2	1 Adet Traktör Alımı	0,00		0,00
3				0,00
4				0,00
5				0,00
Genel Toplam		0,00	0,00	0,00
PARK VE BAHÇELER MÜDÜRLÜĞÜ				

**KEMALPAŞA BELEDİYESİ
2013 YILI PERFORMANS PROGRAMI**

PERFORMANS HEDEFİ TABLOSU

İdare Adı	KEMALPAŞA BELEDİYESİ
------------------	----------------------

Amaç-6	İMAR VE ALT YAPI ÇALIŞMALARININ TAMAMLANMASI
---------------	--

Hedef-6.1.11	ŞEHİR İÇİNDEKİ TEDAŞA AİT TRAFOLARIN BOYANMASINI 2013 YILI SONUNA KADAR BİTİRMEK
---------------------	--

Performans Hedefi	
--------------------------	--

Performans Göstergeleri		2011	2012	2013
1	M. Akif Ersoy Mahallesi Dr. Ali Karaman Caddesinin Kirazlı Caddesi ile kesiştiği yerde bulunan yeşil alandaki trafo binasının dış boyasının yapılması	-	%10	-
2	Sekizeylül Mahallesi 134 Sokak üzerindeki yeşil alanda bulunan trafo binasının dış boyasının yapılması	-	%10	-
3	8 Eylül Mahallesi Kirazlı Caddesinin 97 Sokak ile kesiştiği yerde bulunan yeşil alandaki trafo binasının dış boyasının yapılması	-	%10	-
4	Soğukpınar Mahallesi 256 Sokak üzerinde bulunan yeşil alandaki trafo binasının dış boyasının yapılması	-	%10	-
5	8 Eylül Mah. 128 sokak üzerindeki yeşil alanda bulunan trafo binasının dış boyasının yapılması	-	-	%10
6	Soğukpınar Mah. Üzerinde bulunan Faruk Ergüden Çıraklık Meslek Okulu Yanındaki trafo binasının dış boyasının yapılması	-	-	%10
7	M.Akif Ersoy Mah.224 sk.üzerindeki yeşil alanda bulunan tarafo binasının dış boyasının yapılması	-	-	%10
8	M.Akif Ersoy Mah. Üzerindeki Şehitler Parkında bulunan trafo binasının dış boyasının yapılması	-	-	%10
9	M.Akif Ersoy Mah. Kemalpaşa Stadı Caddesi üzerinde bulunan trafo binasının dış boyasının yapılması.	-	-	%10
10	İlçemiz Eşref Rumi Soakak ile İzmir Caddesi kesişiminde bulunan trafo binasının dış boyasının yapılması	-	-	%10

Faaliyetler		Kaynak İhtiyacı 2013 (TL)		
		Bütçe	Bütçe Dışı	Toplam
1	8 Eylül Mah. 128 sokak üzerindeki yeşil alanda bulunan trafo binasının dış boyasının yapılması	10.000,00		10.000,00
2	Soğukpınar Mah. Üzerinde bulunan Faruk Ergüden Çıraklık Meslek Okulu Yanındaki trafo binasının dış boyasının yapılması	10.000,00		10.000,00
	M.Akif Ersoy Mah.224 sk.üzerindeki yeşil alanda bulunan tarafo binasının dış boyasının yapılması	10.000,00		10.000,00
3	M.Akif Ersoy Mah. Üzerindeki Şehitler Parkında bulunan trafo binasının dış boyasının yapılması	10.000,00		10.000,00
4	M.Akif Ersoy Mah. Kemalpaşa Stadı Caddesi üzerinde bulunan trafo binasının dış boyasının yapılması.	10.000,00		10.000,00
5	İlçemiz Eşref Rumi Soakak ile İzmir Caddesi kesişiminde bulunan trafo binasının dış boyasının yapılması	10.000,00		10.000,00
Genel Toplam		60.000,00	0,00	60.000,00

FEN İŞLERİ MÜDÜRLÜĞÜ

PERFORMANS HEDEFİ TABLOSU

İdare Adı	KEMALPAŞA BELEDİYESİ
------------------	----------------------

Amaç-6	İMAR VE ALT YAPI ÇALIŞMALARININ TAMAMLANMASI
Hedef-6.1.12	2013 YILI SONUNA KADAR İLÇEMİZDEKİ MİLLİ EĞİTİM BAKANLIĞINA BAĞLI OKULLARIN BAHÇELERİNİ DÜZENLEYEBİLME

Performans Hedefi	
--------------------------	--

Performans Göstergeleri		2011	2012	2013
1	8 Eylül İlköğretim Okul Bahçesi Tesviyesinin Yapılması	%5	-	-
2	8 Eylül Mahallesi Kız Meslek Lisesinin Bahçe Düzenlemesi	-	%5	-
3	İlçemiz Armutlu Hürriyet Mah. Atatürk İlköğretim Okul Binalarının aralarındaki yolun kaldırılarak bahçesinin düzenlenmesi	-	-	%5
4				
5				

Faaliyetler		Kaynak İhtiyacı 2013 (TL)		
		Bütçe	Bütçe Dışı	Toplam
1	İlçemiz Armutlu Hürriyet Mah. Atatürk İlköğretim Okul Binalarının aralarındaki yolun kaldırılarak bahçesinin	21.000,00		21.000,00
2				0,00
3				0,00
4				0,00
5				0,00
Genel Toplam		21.000,00	0,00	21.000,00
FEN İŞLERİ MÜDÜRLÜĞÜ				

PERFORMANS HEDEFİ TABLOSU

İdare Adı	KEMALPAŞA BELEDİYESİ
------------------	----------------------

Amaç-6	İMAR VE ALT YAPI ÇALIŞMALARININ TAMAMLANMASI
Hedef-6.1.12	İLÇEMİZDE MİLLİ EĞİTİME BAĞLI OKULLARININ BAHÇELERİNİ DÜZENLEYEBİLME

Performans Hedefi	
--------------------------	--

Performans Göstergeleri		2011	2012	2013
1	Kemalpaşa Anaokulu	-	-	%50
2	Kemalpaşa Lisesi	-	-	%50
3	Bağyurdu Lisesi	%100	-	-
4	Kız Meslek Lisesi		%50	%50
5	HalkEğitim Müdürlüğü		%25	%75

Faaliyetler		Kaynak İhtiyacı 2013 (TL)		
		Bütçe	Bütçe Dışı	Toplam
1	Kız Meslek Lisesi	10.000,00		10.000,00
2	HalkEğitim Müdürlüğü	10.000,00		10.000,00
3				0,00
4				0,00
5				0,00
Genel Toplam		20.000,00	0,00	20.000,00
PARK VE BAHÇELER MÜDÜRLÜĞÜ				

PERFORMANS HEDEFİ TABLOSU

İdare Adı	KEMALPAŞA BELEDİYESİ
------------------	----------------------

Amaç-6	İMAR VE ALT YAPI ÇALIŞMALARININ TAMAMLANMASI
---------------	--

Hedef-6.1.13	DOĞAL YAPIYI BOZMADAN YÜRÜYÜŞ VE BİSİKLET YOLLARI VE PİKNIK ALANLARINI 2014 YILI SONUNA KADAR KADEMELİ OLARAK
---------------------	---

Performans Hedefi	
--------------------------	--

Performans Göstergeleri		2011	2012	2013
1	Yukarı Kızılca, Kızılca Mevkiinde ve Ören Kocadere Mevkiinde Orman Müdürlüğünden kiralanan alanlar için Vaziyet Planı ve Projelerin Yapıtılması	% 10	-	-
2	Yukarı Kızılca, Kızılca Mevkiinde Orman Müdürlüğünden kiralanan alanın çevre düzenlemesinin (yol,su ve elektrik) yapılması ve genel kullanım binaları yapılması	% 10	% 15	% 15
3	Ören Kocadere Mevkiinde Orman Müdürlüğünden kiralanan alanın çevre(yol,su ve elektrik) düzenlemesinin ve genel kullanım binalarının yapılması	% 10	% 20	% 5
4	İlçemiz Atatürk Mah.54 Sokak Üzerinde Bulunan Bayrak direği alanın düzenlenmesi	-	-	% 10
5				

Faaliyetler		Kaynak İhtiyacı 2013 (TL)		
		Bütçe	Bütçe Dışı	Toplam
1	Yukarı Kızılca, Kızılca Mevkiinde Orman Müdürlüğünden kiralanan alanın çevre düzenlemesinin (yol,su ve elektrik) yapılması ve genel kullanım binaları yapılması	100.000,00		100.000,00
2	Ören Kocadere Mevkiinde Orman Müdürlüğünden kiralanan alanın çevre(yol,su ve elektrik) düzenlemesinin ve genel kullanım binalarının yapılması	100.000,00		100.000,00
3	İlçemiz Atatürk Mah.54 Sokak Üzerinde Bulunan Bayrak direği alanın düzenlenmesi	50.000,00		50.000,00
4				
5				0,00
Genel Toplam		250.000,00	0,00	250.000,00

FEN İŞLERİ MÜDÜRLÜĞÜ

PERFORMANS HEDEFİ TABLOSU

İdare Adı	KEMALPAŞA BELEDİYESİ
------------------	----------------------

Amaç-6	İMAR VE ALT YAPI ÇALIŞMALARININ TAMAMLANMASI
Hedef-6.1.13	DOĞAL YAPIYI BOZMADAN YÜRÜYÜŞ , BİSİKLET YOLLARI VE PİKNIK ALANLARI YAPMAK

Performans Hedefi	
--------------------------	--

Performans Göstergeleri		2011	2012	2013
1	ÖREN PİKNIK MESİRE ALANI	-	%50	%25
2	YUKARIKIZILCA PİKNIK MESİRE ALANI	%50	%10	%10
3	İlçemiz Atatürk Mah. 54 Sk. Üzerinde bulunan bayrak direği alanın düzenlenmesi	-	-	%5
4				
5				

Faaliyetler		Kaynak İhtiyacı 2013 (TL)		
		Bütçe	Bütçe Dışı	Toplam
1	ÖREN PİKNIK MESİRE ALANI	40.000,00		40.000,00
2	YUKARIKIZILCA PİKNIK MESİRE ALANI	50.000,00		50.000,00
3	İlçemiz Atatürk Mah. 54 Sk. Üzerinde bulunan bayrak direği alanın düzenlenmesi	100.000,00		100.000,00
4				0,00
5				0,00
Genel Toplam		190.000,00	0,00	190.000,00
PARK VE BAHÇELER MÜDÜRLÜĞÜ				

KEMALPAŞA BELEDİYESİ
2013 YILI PERFORMANS PROGRAMI

PERFORMANS HEDEFİ TABLOSU

İdare Adı	KEMALPAŞA BELEDİYESİ
Amaç-6	İMAR VE ALT YAPI ÇALIŞMALARININ TAMAMLANMASI
Hedef-6.1.14	ÇOCUK OYUN ALANLARI OLUŞTURMAK
Performans Hedefi	

Performans Göstergeleri		2011	2012	2013
1	Örnek Köy Baykal Caddesi Üzerinde bulunan park'a oyun grubu ve fitness aleti koyulması	%100	-	-
2	Soğukpınar Mahallesi 256 Sokak Üzerinde bulunan park'a oyun grubu ve spor aleti koyulması	%100	-	-
3	8 Eylül Mahallesi 134/2 Sokak Üzerinde bulunan park'a oyun grubu ve fitness aleti koyulması	%100	-	-
4	Bağyurdu Cami Kebir yanı Park'a oyun grubu koyulması	%100	-	-
5	Kemalpaşa 244 Sok.üzerinde ki park'a oyun grubu koyulması	%100	-	-
6	Ulucak Spor tesisleri yanı park'a oyun grubu koyulması	-	%100	-
7	Ulucak Pazar yeri karşısında bulunan yeşil alana park'a oyun grubu koyulması	-	%100	-
8	Bağyurdu jandarma arkası park'a oyun grubu ve fitness aleti koyulması	-	%100	-
9	Bağyurdu kadalanı mevki park'a oyun grubu koyulması	-	%100	-
10	Armutlu İzmir Şehirler Cad. park'a oyun grubu koyulması	-	-	%100
11	Armutlu Açelya Sok.park'a oyun grubu ve fitness aleti koyulması	-	-	%100
12	Vergi dairesi yanı yeşil alandaki park'a oyun grubu ve fitness aleti koyulması	-	-	%100
13	129 Sk. Eski Şantiye alanı park düzenlenmesi yapılacak olan alana oyun grubu ve fitness aleti koyulması	-	-	%100
14	Yukarıkızılca yapılacak olan parka çocuk oyun alanı kurulması	-	-	%100
15	Armutlu Kırlangıç Sokaktaki parka oyun gurubu ve fitnes aleti konulması	-	-	%100
16	Ulucak 446 parsel Aquapark'a çocuk oyun alanı yapılması	-	-	%100
17	Yukarıkızılca piknik alanına çocuk oyun gurubu yapılması	-	%50	%50
18	Ören Gacara Hasan Sk. Park düzenlenmesi yapılan alana çocuk oyun alanı ve fitness aleti yapılması	-	-	%100

Faaliyetler	Kaynak İhtiyacı 2013 (TL)		
	Bütçe	Bütçe Dışı	Toplam
1 Çocuk oyun Alanı,Fitness aleti ve çeşitli kent mobilyaları	500.000,00		500.000,00
2			
Genel Toplam	500.000,00	0,00	500.000,00

PARK VE BAHÇELER MÜDÜRLÜĞÜ

PERFORMANS HEDEFİ TABLOSU

İdare Adı	KEMALPAŞA BELEDİYESİ
------------------	----------------------

Amaç-6	İMAR VE ALT YAPI ÇALIŞMALARININ TAMAMLANMASI
---------------	--

Hedef-6.1.15	İMARA AÇILMIŞ ALANLARDA YENİ YOLLARI 2014 YILI SONUNA KADAR YAPMAK
---------------------	--

Performans Hedefi	
--------------------------	--

Performans Göstergeleri		2011	2012	2013
1	Yeni İmar Yollarının Açılması ve Yol Temeli Oluşturulması	% 20	% 30	% 25
2	Açılmış olan İmar Yollarının Üst Kaplamasının ve Tamiratlarının Yapılması	% 5	% 30	% 30
3	Yeni açılan ve mevcut yolların yol kenarlarına istinat ve sanat yapıları yapılması	-	% 30	% 30
4				
5				

Faaliyetler		Kaynak İhtiyacı 2013 (TL)		
		Bütçe	Bütçe Dışı	Toplam
1	Yeni İmar Yollarının Açılması ve Yol Temeli Oluşturulması	150.000,00		150.000,00
2	Kullanılmakta olan İmar Yollarının Üst Kaplamalarının Yapılması	650.000,00		650.000,00
3	Yeni açılan ve mevcut yolların yol kenarlarına istinat ve sanat yapıları yapılması	150.000,00		150.000,00
4				0,00
5				0,00
Genel Toplam		950.000,00	0,00	950.000,00

FEN İŞLERİ MÜDÜRLÜĞÜ

PERFORMANS HEDEFİ TABLOSU

İdare Adı	KEMALPAŞA BELEDİYESİ
------------------	----------------------

Amaç-6	İMAR VE ALTYAPI ÇALIŞMALARININ TAMAMLANMASI
Hedef-6.1.17	2014 yılı sonuna kadar Ören Mahallesiindeki Yöresel 10 Evi Kamulaştırmak

Performans Hedefi	2012 yılı içinde Ören Mahallesiindeki Yöresel 10 Evi Kamulaştırmak
--------------------------	--

Performans Göstergeleri		2010	2011	2012
1	Kamulaştırma oranı			%10
2				
3				
4				

Faaliyetler		Kaynak İhtiyacı 2012 (TL)		
		Bütçe	Bütçe Dışı	Toplam
1	Kamulaştırma	10.000,00		10.000,00
2				0,00
3				0,00
4				0,00
5				0,00
Genel Toplam		10.000,00	0,00	10.000,00

İMAR VE ŞEHİRCİLİK MÜDÜRLÜĞÜ

PERFORMANS HEDEFİ TABLOSU

İdare Adı	KEMALPAŞA BELEDİYESİ
------------------	----------------------

Amaç-6	İMAR VE ALTYAPI ÇALIŞMALARININ TAMAMLANMASI
---------------	---

Hedef-6.1.18	2014 yılı sonuna kadar Ulucak Narlıbağ'ın Kamulaştırılmasını tamamlamak
---------------------	---

Performans Hedefi	2012 yılı içinde Ulucak Narlıbağ'ın Kamulaştırılmasının %20'sini tamamlamak
--------------------------	---

Performans Göstergeleri		2010	2011	2012
1	Kamulaştırma oranı	-	-	%20
2				
3				
4				

Faaliyetler		Kaynak İhtiyacı 2012 (TL)		
		Bütçe	Bütçe Dışı	Toplam
1	Kamulaştırma oranı	80.000,00		80.000,00
2				
3				0,00
4				0,00
5				0,00
Genel Toplam		80.000,00	0,00	80.000,00

İMAR VE ŞEHİRCİLİK MÜDÜRLÜĞÜ

PERFORMANS HEDEFİ TABLOSU

İdare Adı	KEMALPAŞA BELEDİYESİ
------------------	----------------------

Amaç-6	İMAR VE ALT YAPI ÇALIŞMALARININ TAMAMLANMASI
Hedef-6.1.19	İLÇEMİZ 8 EYLÜL MAHALLESİNDE BULUNAN BELEDİYEMİZE AİT PARSELE REKREASYON ALANI VE KAPALI SPOR SALONU YAPTIRILMASI

Performans Hedefi	
--------------------------	--

Performans Göstergeleri		2011	2012	2013
1	İlçemiz 8 Eylül Mahallesi stadyum caddesi üzerinde bulunan eski futbol sahasının olduğu alanın rekreasyon alanı olarak düzenlenmesinin yapılması	% 5	% 25	% 70
2	İlçemiz 8 Eylül Mahallesi stadyum caddesi üzerinde bulunan ve planlarımızda kapalı spor salonu olarak görünen belediyemize ait arsanın üzerine kapalı spor salonu yapımı	% 5	% 30	-
3				
4				

Faaliyetler		Kaynak İhtiyacı 2013 (TL)		
		Bütçe	Bütçe Dışı	Toplam
1	İlçemiz 8 Eylül Mahallesi stadyum caddesi üzerinde bulunan eski futbol sahasının olduğu alanın rekreasyon alanı olarak düzenlenmesinin yapılması	3.000.000,00		3.000.000,00
2				0,00
3				0,00
4				0,00
Genel Toplam		3.000.000,00	0,00	3.000.000,00
FEN İŞLERİ MÜDÜRLÜĞÜ				

PERFORMANS HEDEFİ TABLOSU

İdare Adı	KEMALPAŞA BELEDİYESİ
------------------	----------------------

Amaç-7	KENTLİLEŞME HALKLA İLİŞKİLER VE SOSYAL BELEDİYECİLİĞİN SAĞLANMASI
Hedef-7.1.1	Toplumsal faaliyetlerde yerelde işbirliğiyle uyumun sağlanması için her yıl çeşitli sosyal diyalogları geliştirecek çeşitli etkinlikler yapmak

Performans Hedefi	
--------------------------	--

Performans Göstergeleri		2011	2012	2013
1	İlçemizde bulunan çeşitli dernek ve sivil toplum örgütlerinin giderlerinin karşılanması	%77	%100	%100
2	İlçemizin Kurtuluş günü, 8 mart kadınlar günü ve deve güreşi etkinlikleri için tanıtım ve ağırlama giderleri için	%59	%100	%100
3	İlçemizin tanıtımı, bilgilendirme toplantıları, tören ve kutlamalar için gelen misafirleri ağırlamak(halk günleri)	%22	%100	%100
4				
5				

Faaliyetler	Kaynak İhtiyacı 2013 (TL)		
	Bütçe	Bütçe Dışı	Toplam
İlçemizde bulunan çeşitli dernek ve sivil toplum örgütlerinin giderlerinin karşılanması	30.000,00		30.000,00
İlçemizin Kurtuluş günü, 8 mart kadınlar günü ve deve güreşi etkinlikleri için tanıtım ve ağırlama giderleri için	200.000,00		200.000,00
İlçemizin tanıtımı, bilgilendirme toplantıları, tören ve kutlamalar için gelen misafirleri ağırlamak(halk günleri)	150.000,00		150.000,00
			0,00
			0,00
	380.000,00	0,00	380.000,00
ÖZEL KALEM MÜDÜRLÜĞÜ			

PERFORMANS HEDEFİ TABLOSU

İdare Adı	KEMALPAŞA BELEDİYESİ
------------------	----------------------

Amaç-7	KENTLİLEŞME HALKLA İLİŞKİLER VE SOSYAL BELEDİYECİLİĞİN SAĞLANMASI
---------------	---

Hedef-7.1.2	Dezavantajlı grupların kamusal hayatta görünürlüğün sağlanması ve yaşam kalitesinin yükseltilmesi için her yıl etkinlik düzenlemek
--------------------	--

Performans Hedefi	10 Engelli vatandaşımızın yaşam kalitesini yükseltmek için her yıl etkinlik düzenlemek
--------------------------	--

Performans Göstergeleri		2011	2012	2013
1	Engellilere yönelik eğitim desteği verilecek öğrenci sayısı	10	15	15
2	İlgili Kamu kurum ve kuruluşlarının Dernekler ve Vakıfları ile gerçekleştirilecek ortak hizmet projeleri	1 proje	1 proje	1 proje
3	Maddi yetersizlik nedeniyle, yaşamı kolaylaştırıcı materyal alamayan engelli kişilere yardımda bulunmak	10	15	15
4				
5				

Faaliyetler	Kaynak İhtiyacı 2013 (TL)		
	Bütçe	Bütçe Dışı	Toplam
10 Adet engelli öğrencinin desteklenmesi	15.000,00		15.000,00
Dernekler ile ortaklaşa gerçekleştirilecek hizmet projeleri	5.000,00		5.000,00
15 adet engelli vatandaşın yardım edilmesi	20.000,00		20.000,00
			0,00
			0,00
	40.000,00	0,00	40.000,00
KÜLTÜR VE SOSYAL İŞLER MÜDÜRLÜĞÜ			

PERFORMANS HEDEFİ TABLOSU

İdare Adı	KEMALPAŞA BELEDİYESİ
------------------	----------------------

Amaç-7	KENTLİLEŞME HALKLA İLİŞKİLER VE SOSYAL BELEDİYECİLİĞİN SAĞLANMASI
Hedef-7.1.2	Dezavantajlı grupların kamusal hayatta görünürlüğün sağlanması ve yaşam kalitesinin yükseltilmesi için her yıl etkinlik düzenlemek

Performans Hedefi	
--------------------------	--

Performans Göstergeleri		2011	2012	2013
1	Yardıma Muhtaç Öğrencilere kıyafet temini	-	150 öğrenci	150 öğrenci
2	Acezelere aylık 20,00 TL.yardım sağlamak	-	150 kişi	40 kişi
3				
4				
5				

Faaliyetler	Kaynak İhtiyacı 2013 (TL)		
	Bütçe	Bütçe Dışı	Toplam
Yardıma Muhtaç Öğrencilere kıyafet temini	40.000,00		40.000,00
Acezelere aylık 20,00 TL.yardım sağlamak	10.000,00		10.000,00
			0,00
			0,00
			0,00
	50.000,00	0,00	50.000,00
ÖZEL KALEM MÜDÜRLÜĞÜ			

PERFORMANS HEDEFİ TABLOSU

İdare Adı	KEMALPAŞA BELEDİYESİ
------------------	----------------------

Amaç-7	KENTLİLEŞME HALKLA İLİŞKİLER VE SOSYAL BELEDİYECİLİĞİN SAĞLANMASI
Hedef-7.1.3	Çocukların ve gençlerin kamusal faaliyetlere katılımını sağlamaya yönelik her yıl en az 2 etkinlik düzenlemek.

Performans Hedefi	2013 yılı içinde 2 etkinlik düzenleyebilme.
--------------------------	---

Performans Göstergeleri		2011	2012	2013
1	Düzenlenen yarışma sayısı (Resim, kompozisyon,öykü vb) 2 kez	2 Kez	2 Kez	2 Kez
2	Desteklenen Amatör tiyatro grupları sayısı (2 Adet)	2 Kez	2 Kez	2 Kez
3	Desteklenen genç müzik grupları sayısı (2 Adet)	2 Kez	2 Kez	2 Kez
4				
5				

Faaliyetler	Kaynak İhtiyacı 2013 (TL)		
	Bütçe	Bütçe Dışı	Toplam
Yarışmalar	15.000,00		15.000,00
Desteklenecek Tiyatrolar	5.000,00		5.000,00
Desteklenecek Müzik Grupları	5.000,00		5.000,00
			0,00
			0,00
	25.000,00	0,00	25.000,00
KÜLTÜR VE SOSYAL İŞLER MÜDÜRLÜĞÜ			

PERFORMANS HEDEFİ TABLOSU

İdare Adı	KEMALPAŞA BELEDİYESİ
------------------	----------------------

Amaç-7	KENTLİLEŞME HALKLA İLİŞKİLER VE SOSYAL BELEDİYECİLİĞİN SAĞLANMASI
Hedef-7.1.6	2013 yılı içinde başlamak üzere Pazar alışverişinin olduğu günlerde halkın ulaşımının kolaylaştırılması için ücretsiz araç tahsis etmek

Performans Hedefi	Ücretsiz Araç Tahsis Edebilme
--------------------------	-------------------------------

Performans Göstergeleri		2011	2012	2013
1	Araç sayısı	1Adet	1Adet	-
2	Taşınacak kişi sayısı	5000 Kişi	5000 Kişi	-
3				
4				
5				

Faaliyetler		Kaynak İhtiyacı 2013 (TL)		
		Bütçe	Bütçe Dışı	Toplam
1	1 adet engelli ulaşım aracı alınması	0,00		0,00
2				0,00
3				0,00
4				0,00
5				0,00
Genel Toplam		0,00	0,00	0,00
KÜLTÜR VE SOSYAL İŞLER MÜDÜRLÜĞÜ				

PERFORMANS HEDEFİ TABLOSU

İdare Adı	KEMALPAŞA BELEDİYESİ
------------------	----------------------

Amaç-7	KENTLİLEŞME, HALKLA İLİŞKİLER VE SOSYAL BELEDİYECİLİĞİN SAĞLANMASI
Hedef-7.1.7	2013 Yılı içinde İlçemizdeki Engelli Vatandaşların Kentsel Ulaşımını Kolaylaştırıcı Tedbirlerini Almak

Performans Hedefi	
--------------------------	--

Performans Göstergeleri		2011	2012	2013
1	Yaya Kaldırımlarına ve Belediye Hizmet Binalarına Engelli Vatandaşların Ulaşımını Kolaylaştırmak İçin Rampalar Yapmak	% 10	% 15	% 30
2	Belediyemizin yetki alanında bulunan umuma açık yerlere engelli vatandaşların ulaşımını ve kullanımını sağlamak için gerekli düzenlemeleri yapmak(WC, kafeterya,yeşil alan)	-	-	% 40
3				
4				
5				

Faaliyetler		Kaynak İhtiyacı 2013 (TL)		
		Bütçe	Bütçe Dışı	Toplam
1	Yay Kaldırımlarına ve Belediye Hizmet Binalarına Engelli Vatandaşların Ulaşımını Kolaylaştırmak İçin Rampalar Yapmak	40.000,00		40.000,00
2	Belediyemizin yetki alanında bulunan umuma açık yerlere engelli vatandaşların ulaşımını ve kullanımını sağlamak için gerekli düzenlemeleri yapmak(WC, kafeterya,yeşil alan)	60.000,00		60.000,00
3				0,00
4				0,00
5				0,00
Genel Toplam		100.000,00	0,00	100.000,00
FEN İŞLERİ MÜDÜRLÜĞÜ				

PERFORMANS HEDEFİ TABLOSU

İdare Adı	KEMALPAŞA BELEDİYESİ
------------------	----------------------

Amaç-7	KENTLİLEŞME HALKLA İLİŞKİLER VE SOSYAL BELEDİYECİLİĞİN SAĞLANMASI
Hedef-7.1.7	2013 yılı içinde ilçemizdeki engelli vatandaşların kentsel ulaşımı kolaylaştırıcı tedbirler almak

Performans Hedefi	Ücretsiz Araç Tahsis Edebilme
--------------------------	-------------------------------

Performans Göstergeleri		2011	2012	2013
1	Araç sayısı	-	1Adet	-
2	Taşınacak kişi sayısı	-	50 Kişi	-
3				
4				
5				

Faaliyetler		Kaynak İhtiyacı 2013 (TL)		
		Bütçe	Bütçe Dışı	Toplam
1	1 adet engelli ulaşım aracı alınması	0,00		0,00
2				0,00
3				0,00
4				0,00
5				0,00
Genel Toplam		0,00	0,00	0,00
KÜLTÜR VE SOSYAL İŞLER MÜDÜRLÜĞÜ				

PERFORMANS HEDEFİ TABLOSU

İdare Adı	KEMALPAŞA BELEDİYESİ
------------------	----------------------

Amaç-7	KENTLİLEŞME HALKLA İLİŞKİLER VE SOSYAL BELEDİYECİLİĞİN SAĞLANMASI
Hedef-7.1.8	2013 Yılı sonuna kadar mezarlıklara ücretsiz ulaşım sağlayacak hizmet aracı almak.

Performans Hedefi	2013 Yılı İçinde 1 Adet Araç Alabilme
--------------------------	---------------------------------------

Performans Göstergeleri		2011	2012	2013
1	Araç Sayısı	-	1	-
2	Taşınacak Kişi Sayısı	-	1000	-
3				
4				
5				

Faaliyetler		Kaynak İhtiyacı 2013 (TL)		
		Bütçe	Bütçe Dışı	Toplam
1	Araç Alınması	0,00		
2				
3				0,00
4				0,00
5				0,00
Genel Toplam		0,00	0,00	0,00
KÜLTÜR VE SOSYAL İŞLER MÜDÜRLÜĞÜ				

PERFORMANS HEDEFİ TABLOSU

İdare Adı	KEMALPAŞA BELEDİYESİ
------------------	----------------------

Amaç-7	KENTLİLEŞME HALKLA İLİŞKİLER VE SOSYAL BELEDİYECİLİĞİN SAĞLANMASI
Hedef-7.1.11	2013 yılı sonuna kadar kreş açmak

Performans Hedefi	2013 yılı içinde 1 adet kreş açarak donanımını sağlayabilme
--------------------------	---

Performans Göstergeleri		2011	2012	2013
1	Açılacak kreş sayısı	1 Adet	1 Adet	1 Adet
2	Kreşten yararlanan çocuk sayısı	20 Adet	20 Adet	20 Adet
3				
4				
5				

Faaliyetler		Kaynak İhtiyacı 2013 (TL)		
		Bütçe	Bütçe Dışı	Toplam
1	Buro mefruşatı Alımları	30.000,00		30.000,00
2	Sosyal tesis mefruşat alımları	30.000,00		30.000,00
3				0,00
4				0,00
5				0,00
Genel Toplam		60.000,00	0,00	60.000,00
KÜLTÜR VE SOSYAL İŞLER MÜDÜRLÜĞÜ				

PERFORMANS HEDEFİ TABLOSU

İdare Adı	KEMALPAŞA BELEDİYESİ
------------------	----------------------

Amaç-7	KENTLİLEŞME HALKLA İLİŞKİLER VE SOSYAL BELEDİYECİLİĞİN SAĞLANMASI
---------------	---

Hedef-7.1.12	2013 yılı sonuna kadar resmi nikahları olmayan çiftler için toplu nikah organizasyonları yapmak ve desteğe ihtiyaç duyan ailelerin çocuklarına yönelik toplu sünnet yapmak
---------------------	--

Performans Hedefi	2013 yılında Gelen Talepler Doğrultusunda 1 Toplu Nikah Töreni İle Yaklaşık 20 Nikahsız Çiftin Nikahı ile İhtiyaç Sahibi Ailelerin Yaklaşık 150 Çocuğuna Toplu Sünnet Organizasyonu Düzenleyebilme.
--------------------------	---

Performans Göstergeleri		2011	2012	2013
1	Toplu nikah töreni organizasyonu	-	1 Toplu Nikah 20 kişi	1 Toplu Nikah 20 kişi
2	Sünnet giderleri karşılanacak çocuk sayısı	-	100 Kişi	150 Kişi

Faaliyetler	Kaynak İhtiyacı 2013 (TL)		
	Bütçe	Bütçe Dışı	Toplam
Toplu Nikah Töreni Organizasyonu	10.000,00		10.000,00
Toplu Sünnet Töreni Organizasyonu	25.000,00		25.000,00
Genel Toplam	35.000,00	0,00	35.000,00

KÜLTÜR VE SOSYAL İŞLER MÜDÜRLÜĞÜ

PERFORMANS HEDEFİ TABLOSU

İdare Adı	KEMALPAŞA BELEDİYESİ
------------------	----------------------

Amaç-7	KENTLİLEŞME HALKLA İLİŞKİLER VE SOSYAL BELEDİYECİLİĞİN SAĞLANMASI
---------------	---

Hedef-7.1.13	sağlıkla ilgili konularda vatandaşları bilgilendirmek ve sağlık taramalarına ilişkin organizasyonlar düzenlemek.
---------------------	--

Performans Hedefi	2013 yılında sağlıkla ilgili konuda bilgilendirme ve sağlık taramaları yapabilmek.
--------------------------	--

Performans Göstergeleri		2011	2012	2013
1	Eğitim düzeyi düşük bölgelerde yapılacak sağlık ile ilgili bilgilendirme toplantısı sayısı	2 Toplantı	3 Toplantı	3 Toplantı
2	Sağlık yönünden yapılacak diyabet,kolestrol,hipertansiyon taramaları sayısı	2 Tarama	3 Tarama	3 Tarama
4				
5				

Faaliyetler	Kaynak İhtiyacı 2013 (TL)		
	Bütçe	Bütçe Dışı	Toplam
Sağlıkla İlgili Bilgilendirme Toplantıları	10.000,00		10.000,00
Sağlık Taramaları	10.000,00		10.000,00
			0,00
			0,00
			0,00
	20.000,00	0,00	20.000,00
KÜLTÜR VE SOSYAL İŞLER MÜDÜRLÜĞÜ			

PERFORMANS HEDEFİ TABLOSU

İdare Adı	KEMALPAŞA BELEDİYESİ
------------------	----------------------

Amaç-7	KENTLİLEŞME , HALKLA İLİŞKİLER VE SOSYAL BELEDİYECİLİĞİN SAĞLANMASI
Hedef-7.1.14	2014 yılı sonuna kadar 4109 Sayılı Asker Ailelerinden Muhataç Olanlara Yardım Hakkındaki Kanun gereği Asker ailelerine yardım yapmak.

Performans Hedefi	2013 Yılı İçerisinde 200 muhtaç asker ailesine yardımda bulunabilme
--------------------------	---

Performans Göstergeleri		2011	2012	2013
1	Yardım Yapılan Asker Ailesi	21 kişi	50 kişi	60 kişi
2				
3				
4				

Faaliyetler		Kaynak İhtiyacı 2013 (TL)		
		Bütçe	Bütçe Dışı	Toplam
1	Yardım Yapılan Asker Ailesi	70.000,00		70.000,00
2				0,00
3				0,00
4				0,00
5				0,00
Genel Toplam		70.000,00	0,00	70.000,00
YAZI İŞLERİ MÜDÜRLÜĞÜ				

PERFORMANS HEDEFİ TABLOSU

İdare Adı	KEMALPAŞA BELEDİYESİ
------------------	----------------------

Amaç-8	EĞİTİM,KÜLTÜREL VE SPOR TİF FAALİYETLERE İLİŞKİN MEKANİZMALARI GELİŞTİRMEK
---------------	--

Hedef-8.1.1	Sağlıklı Yaşam için her yaş ve kesimden insanların %80 ini spor yapmaya teşvik edecek mekanizmaları kurabilme.
--------------------	--

Performans Hedefi	Belediyeler arası işbirliği ile 2014 yılı sonuna kadar her yıl 10'ar adet kültürel ve sportif faaliyet organize etmek
--------------------------	---

Performans Göstergeleri		2011	2012	2013
1	Katılınacak Kültürel etkinlik sayısı (10 Etkinlik)	10 Etkinlik	10 Etkinlik	10 Etkinlik
2	Oluşturulacak kültürel etkinlik grupları sayısı (5 Grup)	5 Grup	5 Grup	5 Grup
3	Katılınacak sportif etkinlik sayısı (10 Etkinlik)	10 Etkinlik	10 Etkinlik	10 Etkinlik
4	Oluşturulacak sportif etkinlik grupları sayısı (5 kulüp)	5 Klüp	5 Klüp	5 Klüp
5				

Faaliyetler		Kaynak İhtiyacı 2013 (TL)		
		Bütçe	Bütçe Dışı	Toplam
1	Kültürel Etkinlikler	15.000,00		15.000,00
2	Kültürel Etkinlik Grupları	15.000,00		15.000,00
3	Sportif Etkinlikler	15.000,00		15.000,00
4	Sportif Etkinlik Grupları	15.000,00		15.000,00
5				0,00
Genel Toplam		60.000,00	0,00	60.000,00
KÜLTÜR VE SOSYAL İŞLER MÜDÜRLÜĞÜ				

PERFORMANS HEDEFİ TABLOSU

İdare Adı	KEMALPAŞA BELEDİYESİ
------------------	----------------------

Amaç-8	EĞİTİM,KÜLTÜREL VE SPORTİF FAALİYETLERE İLİŞKİN MEKANİZMALARI GELİŞTİRMEK
---------------	---

Hedef-8.1.2	Spor kulüplerini destekleyerek spor faaliyetlerinden faydalanacak vatandaş sayısını 2014 yılı sonuna kadar %80 Arttırmak.
--------------------	---

Performans Hedefi	2013 yılında spor klüplerini destekleyerek spor faaliyetlerinden yararlanacak vatandaş sayısını %20 artırmak
--------------------------	--

Performans Göstergeleri		2011	2012	2013
1	Açılan spor okulu ve öğrenci sayısı	10 Branş 1500 Öğrenci	10 Branş 1500 Öğrenci	10 Branş 1500 Öğrenci
2	Malzeme yardımı yapılacak amatör spor kulübü sayısı	15 kulüp	15 kulüp	15 kulüp
3	Kadınlara ve gençlere yönelik düzenlenecek programlı sportif etkinliklerden yararlanılacak kişi sayısı	500 kişi	500 kişi	2000 kişi
4				
5				

Faaliyetler		Kaynak İhtiyacı 2013 (TL)		
		Bütçe	Bütçe Dışı	Toplam
1	SporOkullarının Açılması (10 Branş)	80.000,00		80.000,00
2	Amatör Spor Kuluplerinin desteklenmesi (15 Klup)	100.000,00		100.000,00
3				0,00
4				0,00
5				0,00
Genel Toplam		180.000,00	0,00	180.000,00

KÜLTÜR VE SOSYAL İŞLER MÜDÜRLÜĞÜ

PERFORMANS HEDEFİ TABLOSU

İdare Adı	KEMALPAŞA BELEDİYESİ
------------------	----------------------

Amaç-8	EĞİTİM, KÜLTÜREL VE SPOR TİF FALİYETLERE İLİŞKİN MEKANİZMALARIN GELİŞTİRİLMESİ
---------------	--

Hedef-8.1.2	Spor Kulüplerini Destekleyerek Spor Falıyetlerinden Yararlanacak Vatandaş Sayısını 2014 Yılı Sonuna Kadar % 80 Artırmak
--------------------	---

Performans Hedefi	
--------------------------	--

Performans Göstergeleri		2011	2012	2013
1	İlçemiz sınırlarında Armutlu, Bağyurdu ve Ören'de bulunan mevcut futbol sahalarının iyileştirmelerinin yapılması	-	% 65	% 35
2				
3				
4				
5				

Faaliyetler		Kaynak İhtiyacı 2013 (TL)		
		Bütçe	Bütçe Dışı	Toplam
1	İlçemiz sınırlarında Armutlu, Bağyurdu ve Ören'de bulunan mevcut futbol sahalarının iyileştirmelerinin yapılması	300.000,00		300.000,00
2				0,00
3				0,00
4				0,00
5				0,00
Genel Toplam		300.000,00	0,00	300.000,00
FEN İŞLERİ MÜDÜRLÜĞÜ				

PERFORMANS HEDEFİ TABLOSU

İdare Adı	KEMALPAŞA BELEDİYESİ
-----------	----------------------

Amaç-9	ÇEVRE BİLİNCİNİN OLUŞTURULMASI
--------	--------------------------------

Hedef-9.1.2	Her yıl kalitesiz kömür satışını engellemek
-------------	---

Performans Hedefi	15 günde bir kömür satış yerlerini kontrol etmek
-------------------	--

Performans Göstergeleri		2011	2012	2013
1	Kömür satış yerlerini kontrol etmek	%60	%100	%100
2				
3				
4				

Faaliyetler	Kaynak İhtiyacı 2013 (TL)			
	Bütçe	Bütçe Dışı	Toplam	
1	Kömür satış yerlerini kontrol etmek	0,00		0,00
2				0,00
3				0,00
4				0,00
5				0,00
Genel Toplam		0,00	0,00	0,00

ZABITA MÜDÜRLÜĞÜ

PERFORMANS HEDEFİ TABLOSU

İdare Adı	KEMALPAŞA BELEDİYESİ
------------------	----------------------

Amaç-9	ÇEVRE BİLİNCİNİN OLUŞTURULMASI
---------------	--------------------------------

Hedef-9.1.3	153 zabıta ihbar hattının etkin şekilde kullanılmasını sağlamak için 2012 yılında zabıta ihbar hattının kullanılmasını sağlamak
--------------------	---

Performans Hedefi	153 Zabıta hattının tanıtımı ve bütün mahallelerde yaygınlaştırılması
--------------------------	---

Performans Göstergeleri		2011	2012	2013
1	153 zabıta hattının kullanılmasının sağlanması	%60	%30	%100
2				
3				
4				

Faaliyetler		Kaynak İhtiyacı 2013 (TL)		
		Bütçe	Bütçe Dışı	Toplam
1	153 zabıta hattının kullanılmasının sağlanması	0,00		0,00
2				0,00
3				0,00
4				0,00
5				0,00
Genel Toplam		0,00	0,00	0,00
ZABITA MÜDÜRLÜĞÜ				

PERFORMANS HEDEFİ TABLOSU

İdare Adı	KEMALPAŞA BELEDİYESİ
------------------	----------------------

Amaç-9	ÇEVRE BİLİNCİNİN OLUŞTURULMASI
Hedef-9.1.4	Her yıl, çevre ve insan sağlığı için evsel katı atıkların araç ve gereçlerle düzenli toplanmasını sağlamak

Performans Hedefi	2013 yılı içinde evsel katı atıkların araç ve gereçlerle düzenli toplanmasını sağlamak için altyapıyı oluşturmak
--------------------------	--

Performans Göstergeleri		2011	2012	2013
1	Hizmet alımı yapılacak kişi sayısı	105	116	130
2	Toplanan evsel katı atık miktarı(ton)	110000	130000	150.000
3	Satın alınacak konteyner sayısı	1050	1000	1.100
4	Satın alınacak araç sayısı	-	5	2
5	Tamir ve bakım yap.konteyner sayısı	300	500	500

Faaliyetler		Kaynak İhtiyacı 2013 (TL)		
		Bütçe	Bütçe Dışı	Toplam
1	Hizmet Alımı	3.100.000,00		3.100.000,00
2	Toplanan evsel katı atık	0,00		0,00
3	Satın alınacak konteyner	200.000,00		200.000,00
4	Satın alınacak araç sayısı	200.000,00		200.000,00
5	Tamir ve bakım yap.konteyner sayısı	100.000,00		100.000,00
Genel Toplam		3.600.000,00	0,00	3.600.000,00
TEMİZLİK HİZMETLERİ MÜDÜRLÜĞÜ				

PERFORMANS HEDEFİ TABLOSU

İdare Adı	KEMALPAŞA BELEDİYESİ
------------------	----------------------

Amaç-9	ÇEVRE BİLİNCİNİN OLUŞTURULMASI
Hedef-9.1.5	2014 yılı sonuna kadar, çevre dostu yeni model araçları almak

Performans Hedefi	2013 yılında 2 adet çevre dostu çift kabin kamyonet almak
--------------------------	---

Performans Göstergeleri		2011	2012	2013
1	2 Adet yeni modern çöp kamyonu alımı	-	-	-
2	2 adet damperli kamyon alımı	-	-	-
3	7 adet çift kabin kamyonet alımı	-	-	2 adet
4				
5				

Faaliyetler		Kaynak İhtiyacı 2013 (TL)		
		Bütçe	Bütçe Dışı	Toplam
1	7 adet çift kabin kamyonet alımı	150.000,00		150.000,00
2				
3		0,00		0,00
4		0,00		0,00
5		0,00		0,00
Genel Toplam		150.000,00	0,00	150.000,00

DESTEK HİZMETLERİ MÜDÜRLÜĞÜ

PERFORMANS HEDEFİ TABLOSU

İdare Adı	KEMALPAŞA BELEDİYESİ
------------------	----------------------

Amaç-9	ÇEVRE BİLİNCİNİN OLUŞTURULMASI
Hedef-9.1.7	Pazarcı ve diğer esnaf bilgilerini kayıt altına almak ve sağlıklı üretimi sağlamak

Performans Hedefi	Pazarcı ve diğer esnaf bilgilerini kayıt altına almak ve sağlıklı üretimi sağlamak
--------------------------	--

Performans Göstergeleri		2011	2012	2013
1	Pazarcı ve diğer esnaf bilgilerini kayıt altına almak	%60	%40	%20
2				
3				
4				

Faaliyetler		Kaynak İhtiyacı 2013 (TL)		
		Bütçe	Bütçe Dışı	Toplam
1	Pazarcı ve diğer esnaf bilgilerini kayıt altına almak	0,00		0,00
2				0,00
3				0,00
4				0,00
5				0,00
Genel Toplam		0,00	0,00	0,00

ZABITA MÜDÜRLÜĞÜ

PERFORMANS HEDEFİ TABLOSU

İdare Adı	KEMALPAŞA BELEDİYESİ
------------------	----------------------

Amaç-9	ÇEVRE BİLİNCİNİN OLUŞTURULMASI
Hedef-9.1.8	FEN İŞLERİ BÜNYESİNDE ÇALIŞAN VE EKONOMİK ÖMRÜNÜ TAMAMLAMIŞ ARAÇLARIN YERİNE YENİLERİNİ ALARAK TASARRUF VE HIZLI HİZMET SAĞLAMAK

Performans Hedefi	
--------------------------	--

Performans Göstergeleri		2011	2012	2013
1	Damperli kamyon alınımı yapılması	%40	%20	-
2				
3				
4				
5				

Faaliyetler		Kaynak İhtiyacı 2013 (TL)		
		Bütçe	Bütçe Dışı	Toplam
1	Damperli kamyon alınımı yapılması	0,00		0,00
2				0,00
3				0,00
4				0,00
5				0,00
Genel Toplam		0,00	0,00	0,00
FEN İŞLERİ MÜDÜRLÜĞÜ				

PERFORMANS HEDEFİ TABLOSU

İdare Adı	KEMALPAŞA BELEDİYESİ
------------------	----------------------

Amaç-9.	ÇEVRE BİLİNCİNİN OLUŞTURULMASI
Hedef-9.1.9	BELEDİYEMİZE AİT ESKİ YAPILARIN ONARIMLARININ YAPILARAK BELEDİYE HİZMETLERİNE KAZANDIRILMASI

Performans Hedefi	
--------------------------	--

Performans Göstergeleri		2011	2012	2013
1	İlçemiz Soğukpınar Mah. Belediye Caddesi üzerinde bulunan Binanın Onarımlarının Yapılması	-	% 35	-
2	İlçemiz M. Akif Ersoy Mah. Dr. Ali KARAMAN Caddesi üzerinde bulunan Binanın Onarımlarının Yapılması	-	% 50	-
3				
4				
5				

Faaliyetler		Kaynak İhtiyacı 2013 (TL)		
		Bütçe	Bütçe Dışı	Toplam
1	İlçemiz Soğukpınar Mah. Belediye Caddesi üzerinde bulunan Binanın Onarımlarının Yapılması	0,00		0,00
2	İlçemiz M. Akif Ersoy Mah. Dr. Ali KARAMAN Caddesi üzerinde bulunan Binanın Onarımlarının Yapılması	0,00		0,00
3				0,00
4				0,00
5				0,00
Genel Toplam		0,00	0,00	0,00
FEN İŞLERİ MÜDÜRLÜĞÜ				

PERFORMANS HEDEFİ TABLOSU

İdare Adı	KEMALPAŞA BELEDİYESİ
------------------	----------------------

Amaç-9	ÇEVRE BİLİNCİNİN OLUŞTURULMASI
---------------	--------------------------------

Hedef-9.1.10	Belediyemiz sınırları içerisinde faaliyet gösteren işyerlerinin denetimlerinin artırılması, faaliyet konuları ve adreslerine göre tespitlerinin yaparak işyerlerine çalışma ruhsatlandırılmasının sağlanması ve bilgisayar otomasyonuna geçmek.
---------------------	---

Performans Hedefi	
--------------------------	--

Performans Göstergeleri		2011	2012	2013
1	İşyerlerinin faaliyet konuları ve adreslerine göre tespitlerinin yapılması	%30	%50	%15
2	Arşiv kaydı olup da bilgisayar otomasyonunda bulunmayan işyerlerin bilgisayar otomasyonuna dahil edilmesi	%80	%20	%5
3	Özellikle gıda üretimi ve satışı yapan işyerlerin denetlenmesine yönelik personel için yapılacak eğitim	1	2	2
4				

Faaliyetler		Kaynak İhtiyacı 2013 (TL)		
		Bütçe	Bütçe Dışı	Toplam
1	İşyerlerinin ana faaliyet konularına göre uygunluklarının denetlenmesi	15.000,00		15.000,00
2	Denetmen personelin teknik ve mesleki bilgilerinin artırılması için eğitimlere katılımlarının sağlanması	1.000,00		1.000,00
3	Gıda üretimi ve satış yapan işyerlerinin denetlenmesi	4.000,00		4.000,00
4				0,00
5				0,00
Genel Toplam		20.000,00	0,00	20.000,00

RUHSAT VE DENETİM MÜDÜRLÜĞÜ

PERFORMANS HEDEFİ TABLOSU

İdare Adı	KEMALPAŞA BELEDİYESİ
------------------	----------------------

Amaç-10	TARİHİ VE KÜLTÜREL YAPININ KORUNMASI VE GELİŞTİRİLMESİ
Hedef-10.1.1	KEMALPAŞA BELEDİYESİ SINIRLARINDAKİ TARİHİ VE KÜLTÜREL YAPILARIN KORUNMASI VE TANITIMINI 2014 YILI SONUNA KADAR GERÇEKLEŞTİREBİLME

Performans Hedefi	
--------------------------	--

Performans Göstergeleri		2011	2012	2013
1	8 Eylül Mahallesinde Yer Alan Laskarisler Sarayının (Tarihi Kız Kulesi) Restorasyonu	%20	%40	%30
2	Tarihi Hitit Kabartmasının Restorasyonu	-	%50	%40
3	İlçemiz İçerisinde Yer Alan Nif Kalesinin Restorasyonu	-	% 20	% 70
4	İlçemiz İçerisinde Yer Alan Tarihi Hamam Restorasyonu	-	%30	% 70
5				

Faaliyetler		Kaynak İhtiyacı 2013 (TL)		
		Bütçe	Bütçe Dışı	Toplam
1	8 Eylül Mahallesinde Yer Alan Laskarisler Sarayının (Tarihi Kız Kulesi) Restorasyonu	900.000,00		900.000,00
2	Tarihi Hitit Kabartmasının Restorasyonu	100.000,00		100.000,00
3	İlçemiz İçerisinde Yer Alan Nif Kalesinin Restorasyonu	100.000,00		100.000,00
4	İlçemiz İçerisinde Yer Alan Tarihi Hamam Restorasyonu	300.000,00		300.000,00
5				0,00
Genel Toplam		1.400.000,00	0,00	1.400.000,00
FEN İŞLERİ MÜDÜRLÜĞÜ				

PERFORMANS HEDEFİ TABLOSU

İdare Adı	KEMALPAŞA BELEDİYESİ
------------------	----------------------

Amaç-10	TARİHİ VE KÜLTÜREL YAPIYI KORUMAK VE GELİŞTİRMEK
Hedef-10.1.2	İlçemizdeki farklı yerel kültürlerin çeşitliliğini destekleyerek,diyaloğlarını sağlayacak 2013 ve 2014 yıllarında birer kültürel fuarı düzenlemek ve ilçenin

Performans Hedefi	İlçemizdeki farklı yerel kültürlerin diyaloglarını sağlayacak kültür fuarları ile ilgili olarak kültürel çeşitliliği 2013 yılında %100 belirlemek
--------------------------	---

Performans Göstergeleri		2011	2012	2013
1	İlçemizdeki farklı yerel kültürlerin hemşehri derneklerine 2013 yılı 41. Altın Kiraz Kültür ve Sanat Festivali kapsamında,çeşitli folklorik gösterilerde yer verilmesi ve kurulan standlarda ücretsiz yer tahsisi yapılması,Kültürlerinin tanıtımının destekle	% 100	% 100	% 100
3				
4				
5				

Faaliyetler	Kaynak İhtiyacı 2013 (TL)		
	Bütçe	Bütçe Dışı	Toplam
1 Hemşehri Derneklerine Destek	70.000,00		70.000,00
2			0,00
3			0,00
4			0,00
5			0,00
Genel Toplam	70.000,00	0,00	70.000,00

KÜLTÜR VE SOSYAL İŞLER MÜDÜRLÜĞÜ

**KEMALPAŞA BELEDİYESİ
2013 YILI PERFORMANS PROGRAMI**

İDARE PERFORMANS TABLOSU

İdare Adı	KEMALPAŞA BELEDİYESİ
------------------	-----------------------------

Performans Hedefi	Faaliyet	Faaliyet Adı	BÜTÇE İÇİ		BÜTÇE DIŞI		TOPLAM	
			TL	PAY (%)	TL	PAY (%)	TL	PAY (%)
1.1.1	1	2013 Yılında Kent Konseyini en az 4 kez toplanabilme	20.000,00				20.000,00	
1.1.2	1	Sivil Toplum Kuruluşu artış	30.000,00				30.000,00	
1.1.3	1	Her hafta Salı günü halk günü düzenlemek	10.000,00				10.000,00	
2.1.1	1	Meslek edindirme kursu açmak	-				-	
2.1.1	1	Meslek edindirme kursu açmak	15.000,00				15.000,00	
2.1.2	1	Meslek edindirme kursu düzenlemek	15.000,00				15.000,00	
2.1.4	1	Bağyurdu 29 Ekim Mah. Kiraz alım yerine ilave dük.	100.000,00				100.000,00	
2.1.5	1	Yukarıkızılca Mah. Kapalı Pazaryeri yapımı	200.000,00				200.000,00	
	2	Ören Mah. Kapalı Pazaryeri yapımı	100.000,00				100.000,00	
2.1.6	1	Kültür pazaryeri oluşturmak	100.000,00				100.000,00	
4.1.1	1	Beyan bilgilerin güncellenmesi	-				-	
	2	Tespit edilen kayıp ve kaçak oranı	-				-	
4.1.2	1	Tespit edilen kayıp ve kaçakların önlenmesi	-				-	
4.1.3	1	Kayıt altına alınacak mükellefler için yapılacak harcama	-				-	
4.1.4	1	Tahakkuk ve Tahsilat	-				-	
4.1.5	1	İcra gelirlerinin arttırılması	-				-	
4.1.6	1	Hisseli taşınmazların satışı	-				-	
4.1.7	1	İşyeri ve tesislerin kiraya verilmesi	10.000,00				10.000,00	
4.1.8	1	Ömrü dolmuş taşıt ve araçların satışı	-				-	
4.1.10	1	Taşıt takip sistemi kurulması	10.000,00				10.000,00	
4.1.11	1	Mükellef denetimi	-				-	
4.1.12	1	Açılan dava	30.000,00				30.000,00	
	2	Girilen duruşma	10.000,00				10.000,00	
5.1.1	1	Kurum dışı eğitim	10.000,00				10.000,00	
	2	Kurum içi eğitim	10.000,00				10.000,00	

**KEMALPAŞA BELEDİYESİ
2013 YILI PERFORMANS PROGRAMI**

5.1.2	1	Moral ve motivasyon için yapılacak faaliyetler	10.000,00				10.000,00	
5.1.3	1	Denetlenen personel	10.000,00				10.000,00	
6.1.1	1	Yenileme bölgesinin kentsel dönüşümüne yönelik revizyon imar planı	50.000,00				50.000,00	
	2	İmar planı bulunmayan alanlarda imar planı hazırlanması	25.000,00				25.000,00	
	3	Kamulaştırılacak alan	10.000,00				10.000,00	
6.1.2	1	İlçenin değişik bölgelerinde imar uygulaması yapılacak alan	50.000,00				50.000,00	
6.1.3	1	Yapılacak olan imar uygulamaları	120.000,00				120.000,00	
6.1.4	1	Yapılacak olan imar planı revizyonu	40.000,00				40.000,00	
6.1.5	1	Yapılacak olan ilave imar planı yapma	25.000,00				25.000,00	
6.1.6	1	İmar çalışması yapma	20.000,00				20.000,00	
6.1.7	1	Planlama çalışması yapma	10.000,00				10.000,00	
6.1.8	1	Vergi dairesi yanı yeşil alana park düzenlemesi	100.000,00				100.000,00	
	2	129 Sokak Eski Şantiye alanı park düzenlemesi	40.000,00				40.000,00	
	3	Yukarı Kızılcağa 1 adet park yapılması	35.000,00				35.000,00	
	4	Armutlu Kırlangıç sokak park düzenlemesi	20.000,00				20.000,00	
	5	Ören Gacara Hasan sokak park düzenlemesi	40.000,00				40.000,00	
	6	Yeni Pazar yeri çevre düzenlemesi yapımı	40.000,00				40.000,00	
	7	İlçemiz 8 Eylül Mah.stadyum caddesi üzerinde bulunan eski futbol sahasının olduğu alanın çevre düzenlenmesinin yapılması	250.000,00				250.000,00	
6.1.9	1	İlçemiz kirazlı caddesi üzerinde 128 sokak başında bulunan yeşil alana düzenleme yapmak	20.000,00				20.000,00	
	2	Hastane yolu üzerinde bulunan parka büfe yapılması	20.000,00				20.000,00	
	3	Bağyurdu Jandarma arkasında bulunan parka büfe yapılması	20.000,00				20.000,00	
	4	İlçemiz 129 sokak üzerinde bulunan yeşil alana büfe yapılması	20.000,00				20.000,00	
	5	İlçemiz Kirazlı Caddesi Üzerinde bulunan Oğuz Türkoğlu parkına büfe yapılması.	100.000,00				100.000,00	
6.1.9	1	Vergi dairesi yanı park düzenlemesi yapılması	20.000,00				20.000,00	
	2	Armutlu Açelya sokak park düzenlemesi yapılması	10.000,00				10.000,00	
6.1.10	1	1 adet kepçe alımı	0,00				0,00	
	2	1 adet traktör alımı	0,00				0,00	

**KEMALPAŞA BELEDİYESİ
2013 YILI PERFORMANS PROGRAMI**

6.1.11	1	8 Eylül Mah. 128 sokak üzerindeki yeşil alanda bulunan trafo binasının dış boyasının yapılması	10.000,00				10.000,00	
	2	Soğukpınar Mah. Üzerinde bulunan Faruk Ergüden Çıraklık Meslek Okulu Yanındaki trafo binasının dış boyasının yapılması	10.000,00				10.000,00	
	3	M.Akif Ersoy Mah.224 sk.üzerindeki yeşil alanda bulunan tarafo binasının dış boyasının yapılması	10.000,00				10.000,00	
	4	M.Akif Ersoy Mah. Üzerindeki Şehitler Parkında bulunan trafo binasının dış boyasının yapılması	10.000,00				10.000,00	
	5	M.Akif Ersoy Mah. Kemalpaşa Stadi Caddesi üzerinde bulunan trafo binasının dış boyasının yapılması.	10.000,00				10.000,00	
	6	İlçemiz Eşref Rumi Soakak ile İzmir Caddesi kesişiminde bulunan trafo binasının dış boyasının yapılması	10.000,00				10.000,00	
6.1.12	1	İlçemiz Armutlu Hürriyet Mah.Atatürk İlköğretim Okul Binalarının aralarındaki yolun kaldırılarak bahçesinin düzenlenmesi	21.000,00				21.000,00	
6.1.12	1	Kız meslek lisesi	10.000,00				10.000,00	
	2	Halkeğitim müdürlüğü	10.000,00				10.000,00	
6.1.13	1	Yukarı Kızılca, Kızılca Mevkiinde Orman Müdürlüğünden kiralanan alanın çevre düzenlemesinin (yol,su ve elektrik) yapılması ve genel kullanım binaları yapılması	100.000,00				100.000,00	
	2	Ören Kocadere Mevkiinde Orman Müdürlüğünden kiralanan alanın çevre(yol,su ve elektrik) düzenlemesinin ve genel kullanım binalarının yapılması	100.000,00				100.000,00	
	3	İlçemiz Atatürk Mah.54 Sokak Üzerinde Bulunan Bayrak direği alanın düzenlenmesi	50.000,00				50.000,00	
6.1.13	1	Ören piknik mesire alanı	40.000,00				40.000,00	
	2	Yukarıkızılca piknik mesire alanı	50.000,00				50.000,00	
	3	İlçemiz Atatürk Mah. 54 Sk. Üzerinde bulunan bayrak direği alanının düzenlenmesi	100.000,00				100.000,00	
6.1.14	1	Çocuk oyun alanı fitness aleti ve çeşitli kent mobilyaları alımı	500.000,00				500.000,00	
6.1.15	1	Yeni imar yollarının açılması ve yol temeli oluşturulması	150.000,00				150.000,00	
	2	Kullanılmakta olan imar yollarının üst kaplamalarının yapılması	650.000,00				650.000,00	
	3	Yeni açılan ve mevcut yolların yol kenarlarına istinatve sanat yapıları yapılması	150.000,00				150.000,00	
6.1.17	1	Kamulaştırma	10.000,00				10.000,00	
6.1.18	1	Kamulaştırma	80.000,00				80.000,00	
6.1.19	1	İlçemiz 8 Eylül Mah.stadyum caddesi üzerinde bulunan eski futbol sahasının olduğu alanın rekreasyon alanı olarak düzenlenmesinin yaptırılması	3.000.000,00				3.000.000,00	

**KEMALPAŞA BELEDİYESİ
2013 YILI PERFORMANS PROGRAMI**

7.1.1	1	İlçemizde bulunan çeşitli dernek ve sivil toplum örgütlerinin giderlerinin karşılanması	100.000,00				100.000,00	
	2	İlçemizin kurtuluş günü, 8 mart kadınlar günü ve deve güreşi etkinlikleri için tanıtım ve ağırlama giderleri için	200.000,00				200.000,00	
	3	İlçemizin tanıtımı, bilgilendirme toplantıları, tören ve kutlamalar için gelen misafirleri ağırlamak(halk günleri	150.000,00				150.000,00	
7.1.2	1	10 adet engelli öğrencinin desteklenmesi	15.000,00				15.000,00	
	2	Dernekler ile ortaklaşa gerçekleştirilecek hizmet projeleri	5.000,00				5.000,00	
	3	15 adet engelli vatandaşa yardım edilmesi	20.000,00				20.000,00	
7.1.2	1	Yardıma muhtaç öğrencilere kıyafet temini	40.000,00				40.000,00	
	2	Acezelere aylık 20,00 TL. yardım sağlamak	10.000,00				10.000,00	
7.1.3	1	Yarışmalar	15.000,00				15.000,00	
	2	Desteklenecek tiyatrolar	5.000,00				5.000,00	
	3	Desteklenecek muzik gurupları	5.000,00				5.000,00	
7.1.6	1	1 adet engelli ulaşım aracı alınması	100.000,00				100.000,00	
7.1.7	1	Yaya kaldırımlarına ve Belediye hizmet binalarına engelli vatandaşların ulaşımını kolaylaştırmak için rampalar yapmak	40.000,00				40.000,00	
	2	Belediyemiz yetki alanında bulunan umuma açık yerlere engelli vatandaşların ulaşımını ve kullanımını sağlamak için gerekli düzenlemeleri yapmak(wc, kafeterya,yeşil alan)	60.000,00				60.000,00	
7.1.7	1	1 adet engelli ulaşım aracı alımı	0,00				0,00	
7.1.8	1	Araç alınması	0,00				0,00	
7.1.11	1	Büro mefruşatı alımları	30.000,00				30.000,00	
	2	Sosyal tesis mefruşat alımları	30.000,00				30.000,00	
7.1.12	1	Toplu nikah töreni organizasyonu	10.000,00				10.000,00	
	2	Toplu sünnet töreni organizasyonu	25.000,00				25.000,00	
7.1.13	1	Sağlıkla ilgili bilgilendirme toplantıları	10.000,00				10.000,00	
	2	Sağlık taramaları	10.000,00				10.000,00	
7.1.14	1	Yardım yapılan asker ailesi	70.000,00				70.000,00	

**KEMALPAŞA BELEDİYESİ
2013 YILI PERFORMANS PROGRAMI**

8.1.1	1	Kültürel etkinlikler	15.000,00			15.000,00	
	2	Kültürel etkinlik grupları	15.000,00			15.000,00	
	3	Sportif etkinlikler	15.000,00			15.000,00	
	4	Sportif etkinlikler grupları	15.000,00			15.000,00	
8.1.2	1	Spor okullarının açılması(10 branş)	80.000,00			80.000,00	
	2	Amatör spor kulüplerinin desteklenmesi(15 kulüp)	100.000,00			100.000,00	
8.1.2	1	İlçemiz sınırlarında Armutlu, Bağyurdu ve Ören'de bulunan mevcut futbol sahalarının iyileştirmelerinin yapılması	300.000,00			300.000,00	
9.1.2	1	Kömür satış yerlerini kontrol etmek	-			-	
9.1.4	1	Hizmet Alımı	3.100.000,00			3.100.000,00	
	2	Toplanan evsel katı atık	0,00			0,00	
	3	Satın alınacak konteyner	200.000,00			200.000,00	
	4	Satın alınacak araç	200.000,00			200.000,00	
	5	Tamir ve bakım yap.konteyner	100.000,00			100.000,00	
9.1.5	1	2 adet çift kabin kamyonet alımı	150.000,00			150.000,00	
9.1.7	1	Pazarıcı ve diğer esnaf bilgilerini kayıt altına almak	-			-	
9.1.10	1	İşyerlerinin ana faaliyet konularına göre uygunluklarının denetlenmesi	15.000,00			15.000,00	
	2	Denetmen personelin teknik ve mesleki bilgilerinin artırılması için eğitimlere katılımlarının sağlanması	1.000,00			1.000,00	
	3	Gıda üretimi ve satış yapan işyerlerini denetlenmesi	4.000,00			4.000,00	
10.1.1	1	8 Eylül Mah. Yer alan Laskarisler sarayının (tarihi Kız Kulesi) Restorasyonu	900.000,00			900.000,00	
	2	Tarihi hitin kabartmasının restorasyonu	100.000,00			100.000,00	
	3	İlçemiz içerisinde yer alan Nif kalesinin restorasyonu	0,00			0,00	
	4	İlçemiz içerisinde yer alan tarihi hamam restorasyonu	300.000,00			300.000,00	
10.1.2	1	Hemşehri derneklerine destek	70.000,00			70.000,00	
Yedek Ödenek							
Performans Hedefleri Maliyetleri Toplamı			14.971.000,00			14.971.000,00	
Genel Yönetim Giderleri							
Diğer İdarelere Transfer Edilecek Kaynaklar Toplamı							
Genel Toplam							

KEMALPAŞA BELEDİYESİ
2013 YILI PERFORMANS PROGRAMI

TOPLAM KAYNAK İHTİYACI TABLOSU

İdare Adı		KEMALPAŞA BELEDİYESİ				
(TL)						
Bütçe Kaynak İhtiyacı	Ekonomik Kod	Faaliyet Toplamı	Genel Yönetim Giderleri Toplamı	Diğer İdarelere Transfer Edilecek Kaynaklar Toplamı	Genel Toplam	
	01	Personel Giderleri	0,00	12.093.750,00		12.093.750,00
	02	SGK Devlet Primi Giderleri	0,00	2.010.200,00		2.010.200,00
	03	Mal ve Hizmet Alım Giderleri	6.322.000,00	12.419.250,00		18.741.250,00
	04	Faiz Giderleri	0,00	1.550.000,00		1.550.000,00
	05	Cari Transferler	320.000,00	1.520.000,00		1.840.000,00
	06	Sermaye Giderleri	8.329.000,00	0,00		8.329.000,00
	07	Sermaye Transferleri	0,00	0,00		0,00
	08	Borç verme	0,00	0,00		0,00
	09	Yedek Ödenek	0,00	3.435.800,00		3.435.800,00
Toplam Bütçe Kaynak İhtiyacı		14.971.000,00	33.029.000,00	0,00	48.000.000,00	
Bütçe Dışı Kaynak	Döner Sermaye				0,00	
	Diğer Yurt İçi				0,00	
	Yurt Dışı				0,00	
	Toplam Bütçe Dışı Kaynak İhtiyacı	0,00	0,00		0,00	