

**TUZLA  
BELEDİYESİ  
PERFORMANS  
PROGRAMI  
2023 MALİ YILI**



**TUZLA BELEDİYESİ**  
**PERFORMANS PROGRAMI**  
**2023 MALİ YILI**

---

**İÇİNDEKİLER**

<b>BAŞKANIN SUNUŞU</b> .....	2
<b>I GENEL BİLGİLER</b> .....	4
A GÖREV, YETKİ VE SORUMLULUKLAR.....	5
B TEŞKİLAT YAPISI.....	10
C FİZİKSEL KAYNAKLAR.....	11
D İNSAN KAYNAKLARI.....	17
<b>II PERFORMANS BİLGİLERİ</b> .....	19
A TEMEL POLİTİKA VE ÖNCELİKLER .....	19
B AMAÇ VE HEDEFLER.....	20
C PERFORMANS HEDEF VE GÖSTERGELERİ İLE FAALİYETLER.....	21
D İDARE PERFORMANS TABLOSU .....	43
E TOPLAM KAYNAK İHTİYACI .....	44
F FAALİYETLER VE SORUMLU MÜDÜRLÜKLER TABLOSU.....	45

**TUZLA BELEDİYESİ**  
**PERFORMANS PROGRAMI**  
**2023 MALİ YILI**

---

**BAŞKANIN SUNUŞU**

Kıymetli Tuzlalılar;

Tuzlamıza en iyi hizmeti sunmak için gayret gösteren Belediyemiz kaynaklarını etkin kullanarak, ilçemizin ve hemşehrilerimizin sorunlarına çözüm üretirken geleceği de en güzel şekilde inşa edebilmek amacıyla 2023 yılı performans programımızı hazırladık. Bu program, 5018 sayılı Kamu Mali Yönetimi ve Kontrol Kanunu tarafından öngörülen “Kamu kaynaklarının etkili, ekonomik ve verimli kullanımının yanı sıra mali saydamlık ve hesap verilebilirlik ilkelerine” uygun olarak hazırlanan 2020-2024 Tuzla Belediyesi stratejik planının 2023 yılını kapsayan faaliyetlerinden oluşmaktadır.

Performans programımızda, Stratejik Plan’da öngörüldüğü gibi 4 amaç ve bu amaçlar kapsamında 20 hedefimiz bulunmaktadır. Bu hedeflere ulaşmak için gerçekleştirilecek faaliyetler, gerçekleştirme sorumluları ve ulaşılması beklenen niteliksel ve niceliksel düzeyler de belirlenmiştir. Yıl sonunda performans programımızın başarı düzeyi de faaliyet raporlarımıza konu olacaktır.

Stratejik planımıza uygun olarak hazırlanan performans programımız, 2023 yılı bütçemizin de altlığını oluşturmaktadır. Bu sayede stratejik plan, performans programı ve faaliyet raporlarından oluşan performans esaslı bütçeleme sistemi eksiksiz olarak uygulanmış olmaktadır.

Belediyemizin daha verimli, hesap verebilir ve etkin çalışmasına katkı sağlayacağını düşündüğümüz 2023 yılı performans programımızın hazırlanmasında emeği geçenlere teşekkür eder, ilçemize ve tüm Tuzlalılara hayırlı olmasını dilerim.

**Şadi YAZICI**  
**Belediye Başkanı**

# **GENEL BİLGİLER**

**TUZLA BELEDİYESİ**  
**PERFORMANS PROGRAMI**  
**2023 MALİ YILI**

---

## **I GENEL BİLGİLER**

Tuzla'nın tarihi çok eski olmakla beraber, tarihi kaynaklardan edindiğimiz bilgilere göre, yerleşik hayat milattan öncesine dayanmaktadır. 1403 tarihinde, ismi tespit edilemeyen Peçenek Türklerinden bir komutanın 1.500 kişilik bir orduyla bu bölgede bir gece kaldığı belirtilmektedir. Bir zamanlar av sahası olduğu tarihi bilgilerden anlaşılmaktadır. Abdurrahman Gazi: Yalova, Kartal ve Tuzla'yı alıp Aydos Kalesi'ni fethetmiştir. Abdurrahman Gazi döneminde Tuzla, Osmanlı Donanmasının gemilerine kalafat yeri ve liman olmuştur. O dönemde Rumlardan ve Türklerden oluşan halk, geçimini balıkçılık, zeytincilik ve tütün işletmeciliği ile sağlamıştır. Sultan I. Ahmet Tuzla'ya bir cami yaptırmıştır. (1609) Kalekapı'da yapılan bir kazıda paleolitik çağa ait çanak, çömlek, kültür eşyaları ile bir yerleşim yerine ait kalıntılar bulunmuştur.

Tuzla 1.400 yılında Yıldırım Beyazıt zamanında kesin olarak Osmanlı yönetimine girdi ve bu dönemde önemli bir gelişme göstermedi. Bu dönemde bir balıkçı köyü ve yazlık dinlenme (sayfiye) yeri durumundaydı. Evliya Çelebi'nin Seyahatnamesinde yer verdiği içmeler şifalı suları o günden bu güne kadar halkın büyük ilgisini çekmeye devam ediyor.

1912 yılına kadar Balıkçı Köyü özelliğini koruyan Tuzla'ya 1924 yılında Lozan Antlaşması gereği Atatürk'ün emriyle gerçekleştirilen mübadelede Selanik, Drama, Kavala ve Kalkış'dan gelen Türkler yerleştirildiler. Osmanlı İmparatorluğu'nun son yıllarında Tuzla, Üsküdar Mutasarrıflığı'na bağlıydı. Cumhuriyetin ilk yıllarında Gebze'ye bağlı bir köy olan Tuzla'nın ilk muhtarı Emekli Binbaşı Rifat Bey'dir. Bu yıllarda 300 hanede 1.200 kişi bulunmaktaydı.

Tuzla 1951 yılında Kartal'a 1989 yılında Pendik'e bağlanmıştır. 3 Haziran 1992 tarihli 21247 sayılı mükerrer Resmî Gazete'de yayınlanan Bakanlar Kurulu'nun 27.05.1992 ve 3806 nolu kararıyla Tuzla İstanbul'un 32. ilçesi olmuştur. Adı nereden geliyor? Adını Osmanlı döneminde İstanbul'un tuz ihtiyacını karşılayan Tuz Gölü'nden almıştır. (Yetmiş yıl öncesine kadar bu gölden tuz çıkarılmaktaydı.)

Tuzla ilçesi, İstanbul'un doğu yönündeki giriş kapısı olmasının yanı sıra kara, hava ve deniz ulaşım güzergâhlarına sahip bir ilçedir. Zengin ulaşım ağının yanı sıra, ilçenin kuzeyinde Ömerli Havzası bulunmaktadır. Bu yönüyle ormanın ve denizin bulunduğu nadir ilçeler arasında yer almaktadır. Son yıllarda yapılan toplu konut çalışmalarıyla da ilçe imarlı ve planlı yapılaşmanın sağlanması açısından önemli gelişmeler kaydederken, diğer yandan da yine son yıllarda yapımı gerçekleştirilen çok sayıda kültürel ve sosyal tesisleri ile bu alanda da önemli gelişmeler göstermiştir.

TÜİK verilerine göre, 2020 yılında ilçenin nüfusu 273.608 kişi iken 2021 yılında nüfus, 284.443 kişi olmuştur.

**TUZLA BELEDİYESİ**  
**PERFORMANS PROGRAMI**  
**2023 MALİ YILI**

**A GÖREV, YETKİ VE SORUMLULUKLAR**

5393 sayılı kanunun 4. maddesine göre nüfusu 5.000 ve üzerinde olan yerleşim birimlerinde belediye kurulabilir. İl ve ilçe merkezlerinde belediye kurulması zorunludur. Aynı kanunun 14. maddesinde belediyenin, 18. maddesinde belediye meclisinin, 38. maddesinde belediye başkanının ve 34. maddesinde ise encümenin görev ve yetkileri yer almaktadır.

**Belediyenin Görevleri**

Belediye, mahallî müşterek nitelikte olmak şartıyla:

- İmar, su ve kanalizasyon, ulaşım gibi kentsel alt yapı; coğrafi ve kent bilgi sistemleri; çevre ve çevre sağlığı, temizlik ve katı atık; zabıta, itfaiye, acil yardım, kurtarma ve ambulans; şehir içi trafik; defin ve mezarlıklar; ağaçlandırma, park ve yeşil alanlar; konut; kültür ve sanat, turizm ve tanıtım, gençlik ve spor orta ve yükseköğrenim öğrenci yurtları; sosyal hizmet ve yardım, nikâh, meslek ve beceri kazandırma; ekonomi ve ticaretin geliştirilmesi hizmetlerini yapar veya yaptırır. Büyükşehir belediyeleri ile nüfusu 100.000'in üzerindeki belediyeler, kadınlar ve çocuklar için konukevleri açmak zorundadır. Diğer belediyeler de mali durumları ve hizmet önceliklerini değerlendirerek kadınlar ve çocuklar için konukevleri açabilirler.
- Devlete ait her derecedeki okul binalarının inşaatı ile bakım ve onarımını yapabilir veya yaptırabilir, her türlü araç gereç ve malzeme ihtiyaçlarını karşılayabilir, sağlıkla ilgili her türlü tesisi açabilir ve işletebilir; mabetlerin yapımı, bakımı, onarımını yapabilir, kültür ve tabiat varlıkları ile tarihî dokunun ve kent tarihi bakımından önem taşıyan mekânların ve işlevlerinin korunmasını sağlayabilir; bu amaçla bakım ve onarımını yapabilir, korunması mümkün olmayanları aslına uygun olarak yeniden inşa edebilir. Gerektiğinde, sporu teşvik etmek amacıyla gençlere spor malzemesi verir, amatör spor kulüplerine ayni ve nakdî yardım yapar ve gerekli desteği sağlar, her türlü amatör spor karşılaşmaları düzenler, yurt içi ve yurt dışı müsabakalarda üstün başarı gösteren veya derece alan öğrencilere, sporculara, teknik yöneticilere ve antrenörlere belediye meclisi kararıyla ödül verebilir. Gıda bankacılığı yapabilir. Sporun teşvik etmek amacıyla yapacakları nakdi yardım, bir önceki yıl genel bütçe vergi gelirlerinden belediyeleri için tahakkuk eden miktarın büyükşehir belediyeleri için binde yedisini, diğer belediyeler için binde on ikisini geçemez.

Hizmetlerin yerine getirilmesinde öncelik sırası, belediyenin malî durumu ve hizmetin ivediliği dikkate alınarak belirlenir. Belediye hizmetleri, vatandaşlara en yakın yerlerde ve en uygun yöntemlerle sunulur. Hizmet sunumunda engelli, yaşlı, düşkün ve dar gelirlilerin durumuna uygun yöntemler uygulanır.

Belediyenin görev, sorumluluk ve yetki alanı belediye sınırlarını kapsar. Belediye meclisinin kararı ile mücavir alanlara da belediye hizmetleri götürülebilir.

**Belediye Meclisi'nin Görev ve Yetkileri**

- Stratejik plân ile yatırım ve çalışma programlarını, belediye faaliyetlerinin ve personelinin performans ölçütlerini görüşmek ve kabul etmek.
- Bütçe ve kesin hesabı kabul etmek, bütçede kurumsal kodlama yapılan birimler ile fonksiyonel sınıflandırmanın birinci düzeyleri arasında aktarma yapmak.
- Belediyenin imar plânlarını görüşmek ve onaylamak, büyükşehir ve il belediyelerinde il çevre düzeni plânını kabul etmek. Belediye sınırları il sınırı olan büyükşehir belediyelerinde il çevre düzeni planı ilgili büyükşehir belediyeleri tarafından yapılır veya yaptırılır ve doğrudan belediye meclisi tarafından onaylanır.
- Borçlanmaya karar vermek.

**TUZLA BELEDİYESİ**  
**PERFORMANS PROGRAMI**  
**2023 MALİ YILI**

- Taşınmaz mal alımına, satımına, takasına, tahsisine, tahsis şeklinin değiştirilmesine veya tahsisli bir taşınmazın kamu hizmetinde ihtiyaç duyulmaması hâlinde tahsisin kaldırılmasına; üç yıldan fazla kiralanmasına ve süresi otuz yılı geçmemek kaydıyla bunlar üzerinde sınırlı aynı hak tesisine karar vermek.
- Kanunlarda vergi, resim, harç ve katılma payı konusu yapılmayan ve ilgililerin isteğine bağlı hizmetler için uygulanacak ücret tarifelerini belirlemek.
- Şartlı bağışları kabul etmek.
- Vergi, resim ve harçlar dışında kalan ve miktarı beşbin TL'den fazla dava konusu olan belediye uyuşmazlıklarını sulh ile tasfiyeye, kabul ve feragatle karar vermek.
- Bütçe içi işletme ile 6762 sayılı Türk Ticaret Kanunu'na tâbi ortaklıklar kurulmasına veya bu ortaklıklardan ayrılmaya, sermaye artışına ve gayrimenkul yatırım ortaklığı kurulmasına karar vermek.
- Belediye adına imtiyaz verilmesine ve belediye yatırımlarının yap-işlet veya yap-işlet-devret modeli ile yapılmasına; belediyeye ait şirket, işletme ve iştiraklerin özelleştirilmesine karar vermek.
- Meclis başkanlık divanını ve encümen üyeleri ile ihtisas komisyonları üyelerini seçmek.
- Norm kadro çerçevesinde belediyenin ve bağlı kuruluşlarının kadrolarının ihdas, iptal ve değiştirilmesine karar vermek.
- Belediye tarafından çıkarılacak yönetmelikleri kabul etmek.
- Meydan, cadde, sokak, park, tesis ve benzerlerine ad vermek; mahalle kurulması, kaldırılması, birleştirilmesi, adlarıyla sınırlarının tespiti ve değiştirilmesine karar vermek; beldeyi tanıtıcı amblem, flama ve benzerlerini kabul etmek.
- Diğer mahallî idarelerle birlik kurulmasına, kurulmuş birliklere katılmaya veya ayrılmaya karar vermek.
- Yurt içindeki ve İçişleri Bakanlığının izniyle yurt dışındaki belediyeler ve mahallî idare birlikleriyle karşılıklı iş birliği yapılmasına; kardeş kent ilişkileri kurulmasına; ekonomik ve sosyal ilişkileri geliştirmek amacıyla kültür, sanat ve spor gibi alanlarda faaliyet ve projeler gerçekleştirilmesine; bu çerçevede arsa, bina ve benzeri tesisleri yapma, yaptırma, kiralama veya tahsis etmeye karar vermek.
- Fahrî hemşehrilik payesi ve beratı vermek.
- Belediye başkanıyla encümen arasındaki anlaşmazlıkları karara bağlamak.
- Mücavir alanlara belediye hizmetlerinin götürülmesine karar vermek.
- İmar plânlarına uygun şekilde hazırlanmış belediye imar programlarını görüşerek kabul etmek.

**Belediye Başkanı'nın Görev ve Yetkileri**

- Belediye teşkilâtının en üst amiri olarak belediye teşkilâtını sevk ve idare etmek, belediyenin hak ve menfaatlerini korumak.
- Belediyeyi stratejik plâna uygun olarak yönetmek, belediye idaresinin kurumsal stratejilerini oluşturmak, bu stratejilere uygun olarak bütçeyi, belediye faaliyetlerinin ve personelinin performans ölçütlerini hazırlamak ve uygulamak, izlemek ve değerlendirmek, bunlarla ilgili raporları meclise sunmak.
- Belediyeyi devlet dairelerinde ve törenlerde, davacı veya davalı olarak da yargı yerlerinde temsil etmek veya vekil tayin etmek.
- Meclise ve encümene başkanlık etmek.
- Belediyenin taşınır ve taşınmaz mallarını idare etmek.
- Belediyenin gelir ve alacaklarını takip ve tahsil etmek.
- Yetkili organların kararını almak şartıyla sözleşme yapmak.
- Meclis ve encümen kararlarını uygulamak.

**TUZLA BELEDİYESİ**  
**PERFORMANS PROGRAMI**  
**2023 MALİ YILI**

---

- Bütçeyi uygulamak, bütçede meclis ve encümenin yetkisi dışındaki aktarmalara onay vermek.
- Belediye personelinin atamak.
- Belediye ve bağlı kuruluşları ile işletmelerini denetlemek.
- Şartsız bağışları kabul etmek.
- Belde halkının huzur, esenlik, sağlık ve mutluluğu için gereken önlemleri almak.
- Bütçede yoksul ve muhtaçlar için ayrılan ödeneği kullanmak, engellilere yönelik hizmetleri yürütmek ve engelliler merkezini oluşturmak.
- Temsil ve ağırlama giderleri için ayrılan ödeneği kullanmak.
- Kanunlarla belediyeye verilen ve belediye meclisi veya belediye encümeni kararını gerektirmeyen görevleri yapmak ve yetkileri kullanmak.

**Belediye Encümeninin Görev ve Yetkileri**

- Stratejik plân ve yıllık çalışma programı ile bütçe ve kesin hesabı inceleyip belediye meclisine görüş bildirmek.
- Yıllık çalışma programına alınan işlerle ilgili kamulaştırma kararlarını almak ve uygulamak.
- Öngörülmemen giderler ödeneğinin harcama yerlerini belirlemek.
- Bütçede fonksiyonel sınıflandırmanın ikinci düzeyleri arasında aktarma yapmak.
- Kanunlarda öngörülen cezaları vermek.
- Vergi, resim ve harçlar dışında kalan dava konusu olan belediye uyuşmazlıklarının anlaşma ile tasfiyesine karar vermek.
- Taşınmaz mal satımına, trampasına ve tahsisine ilişkin meclis kararlarını uygulamak; süresi üç yılı geçmemek üzere kiralanmasına karar vermek.
- Umuma açık yerlerin açılış ve kapanış saatlerini belirlemek.
- Diğer kanunlarda belediye encümenine verilen görevleri yerine getirmek.

**Belediyelere Görev Veren Diğer Kanunlar**

- 193 sayılı Gelir Vergisi Kanunu
- 213 sayılı Vergi Usul Kanunu
- 488 sayılı Damga Vergisi Kanunu
- 657 sayılı Devlet Memurları Kanunu
- 775 sayılı Gecekondu kanunu
- 1164 sayılı Arsa üretimi ve Değerlendirme Kanunu
- 1319 sayılı Emlak Vergisi Kanunu
- 1739 sayılı Milli Eğitim Temel Kanunu
- 2004 sayılı İcra İflas Kanunu
- 2464 sayılı Belediye Gelirleri Kanunu
- 2577 sayılı İdari Yargılama Usulü Kanunu
- 2709 sayılı Türkiye Cumhuriyeti Anayasası
- 2886 sayılı Devlet İhale Kanunu
- 2942 sayılı Kamulaştırma Kanunu
- 2981 sayılı İmar ve Gecekondu Mevzuatına Aykırı Yapılara Uygulanacak Bazı İşlemler ve
- 6785 Sayılı İmar Kanununun Bir Maddesinin Değiştirilmesi Hakkındaki Kanun
- 3065 sayılı Katma Değer Vergisi Kanunu
- 3071 sayılı Dilekçe Hakkının Kullanılmasına Dair Kanunu
- 3194 sayılı İmar Kanunu
- 3308 sayılı Mesleki Eğitim Kanunu



**TUZLA BELEDİYESİ**  
**PERFORMANS PROGRAMI**  
**2023 MALİ YILI**

---

- 3473 sayılı Muhafazasına Lüzum Kalmayan Evrak ve Malzemenin Yok Edilmesi Hakkında Kanun Hükmünde Kararnamenin Değiştirilerek Kabulü Hakkındaki Kanun
- 3621 sayılı Kıyı Kanunu
- 3628 sayılı Mal Bildiriminde Bulunulması, Rüşvet ve Yolsuzluklarla Mücadele Kanunu
- 3723 sayılı Avrupa Yerel Yönetimler Özerklik Şartının Uygun Bulunduğuna Dair Kanun
- 3797 sayılı Milli Eğitim Bakanlığı Teşkilat ve Görevleri Hakkında Kanun
- 4483 sayılı Memurlar ve Diğer Kamu Görevlilerinin Yargılanması Hakkında Kanun
- 4688 sayılı Kamu Görevlileri Sendika Kanunu
- 4706 sayılı Hazineye Ait Taşınmaz Malların Değerlendirilmesi ve Katma Değer Vergisi Kanununda Değişiklik Yapılması Hakkında Kanun
- 4721 sayılı Türk Medeni Kanunu
- 4734 sayılı Kamu İhale Kanunu
- 4735 sayılı Kamu İhale Sözleşmeleri Kanunu
- 4749 sayılı Kamu Finansmanı ve Borç Yönetiminin Düzenlenmesi Hakkında Kanun
- 4760 sayılı Özel Tüketim Vergisi Kanunu
- 4857 sayılı İş Kanunu
- 4982 sayılı Bilgi Edinme Hakkı Kanunu
- 5018 sayılı Kamu Mali Yönetimi ve Kontrol Kanunu
- 5070 sayılı Elektronik İmza Kanunu
- 13.04.2015 ve 25785 sayılı Resmi gazetede yayımlanan Kamu, Görevlilerinin Kamu Görevlileri Etik Davranış İlkeleri İle Başvuru Usul ve Esasları Gereken Hakkında Yönetmenlik
- 5216 sayılı Büyükşehir Belediye Kanunu
- 5237 sayılı Türk Ceza Kanunu
- 5366 sayılı Yıpranan Tarihi ve Kültürel Taşınmaz Varlıkların Yenilenerek Korunması ve Yaşatılarak Kullanılması Kanunu
- 5434 sayılı Emekli Sandığı Kanunu
- 5355 sayılı Mahalli İdare Birlikleri Kanunu
- 5393 sayılı Belediye Kanunu
- 5398 sayılı Özeleştirme Uygulamalarının Düzenlenmesine ve Bazı Kanun ve Kanun Hükmünde Kararnamelerde Değişiklik Yapılmasına Dair Kanunda ve Bazı kanunlarda Değişiklik Yapılması Hakkında Kanun
- 5449 sayılı Kalkınma Ajansı Kanunu
- 5458 sayılı Sosyal Güvenlik Prim Alacaklarının Yeniden Yapılandırılması ve Bazı Kanunlarda Değişiklik Yapılması Hakkında Kanun
- 5490 sayılı Nüfus Hizmetleri Kanunu
- 5502 sayılı Sosyal Güvenlik Kurumu Kanunu
- 5510 sayılı Sosyal Sigortalar ve Genel Sağlık Sigortası Kanunu
- 5682 sayılı Pasaport Kanunu
- 5737 sayılı Vakıflar Kanunu
- 5747 sayılı Büyükşehir Belediyesi Sınırları İçerisinde İlçe Kurulması ve Bazı Kanunlarda Değişiklik Yapılması Hakkında Kanun
- 5779 sayılı İl Özel İdarelerine ve Belediyelere Genel Bütçe Vergi Gelirlerinden Pay Verilmesi Hakkında Kanun
- 5809 sayılı Elektronik Haberleşme Kanunu
- 6085 sayılı Sayıştay Kanunu
- 6098 sayılı Türk Borçlar Kanunu
- 6107 sayılı İller Bankası Anonim Şirketi Hakkında Kanun

**TUZLA BELEDİYESİ**  
**PERFORMANS PROGRAMI**  
**2023 MALİ YILI**

---

- 6112 sayılı Radyo ve Televizyonların Kuruluş ve Yayın Hizmetleri Hakkında Kanun
- 6183 sayılı Amme Alacaklarının Tahsil Usulü Hakkında Kanun
- 6245 sayılı Harcırah Kanunu
- 6292 sayılı Orman Köylülerinin Kalkınmasını Desteklenmesi ve Hazine Adına Orman Sınırları Dışına Çıkarılan Yerlerin Değerlendirilmesi ile Hazineye Ait Tarım Arazilerinin Satış Hakkındaki Kanun
- 6328 Sayılı Kamu Denetçiliği Kurumu Kanunu
- 6331 sayılı İş Sağlığı ve Güvenliği Kanunu
- 6356 sayılı Sendikalar ve Toplu İş Sözleşmesi Kanunu
- 6360 sayılı 13 İlde Büyükşehir Belediyesi ve 26 İlde Kurulması İle Bazı Kanun ve Kanun Hükmünde Kararnamelerde Değişiklik Yapılmasına Dair Kanun

**TUZLA BELEDİYESİ**  
**PERFORMANS PROGRAMI**  
**2023 MALİ YILI**

**B TEŞKİLAT YAPISI**

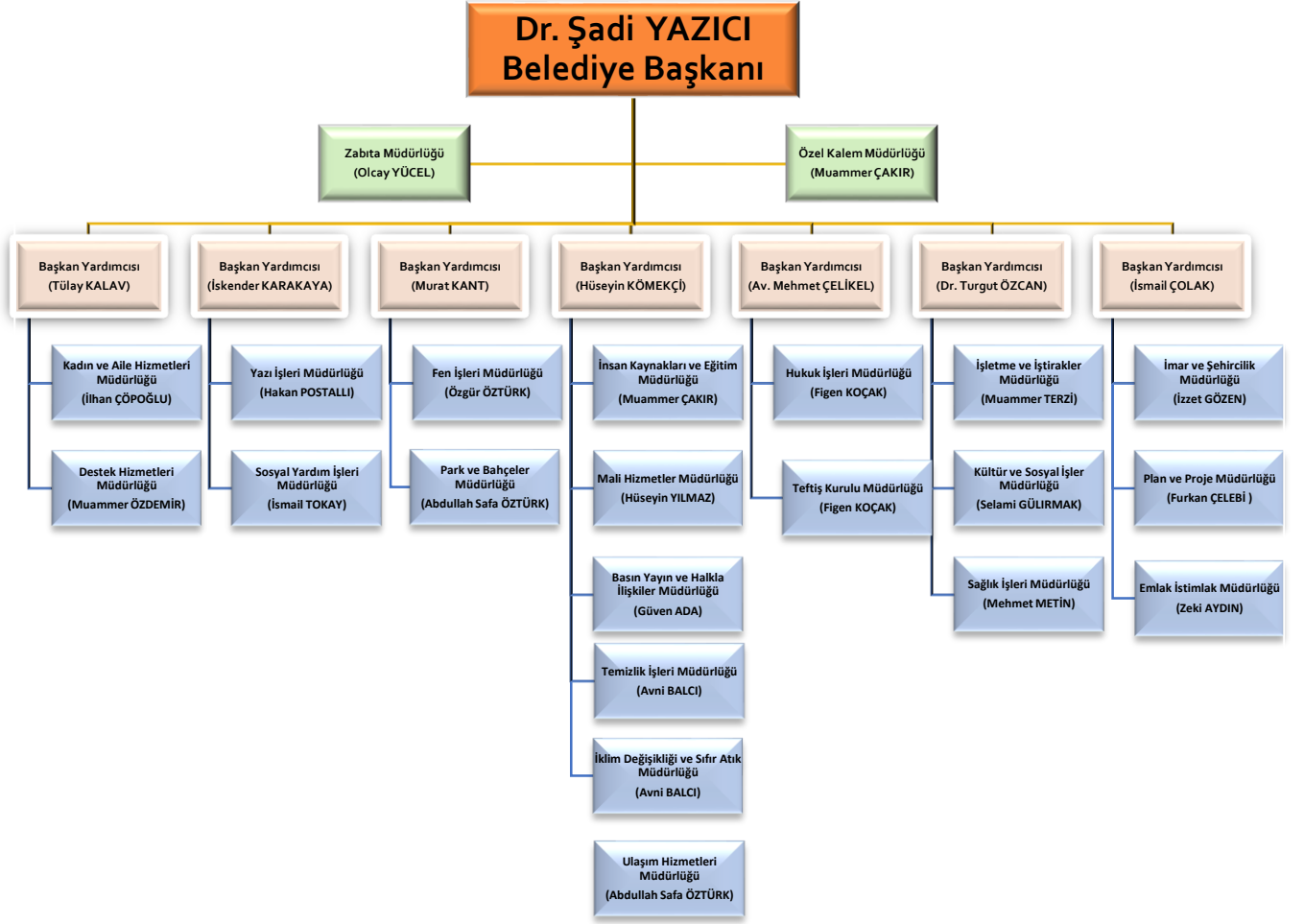

**TUZLA BELEDİYESİ**  
**PERFORMANS PROGRAMI**  
**2023 MALİ YILI**

**C FİZİKSEL KAYNAKLAR**

**İdare ve Birim Hizmet Binaları Sayıları**

NO	BINA ADI	KULLANICI BİRİM
1	BELEDİYE HİZMET BİNASI (Evliya Çelebi Mah. Hatboyu Cad. No:17)	Basın Yayın ve Halkla İlişkiler Müdürlüğü
		Destek Hizmetleri Müdürlüğü
		Emlak ve İstimlak Müdürlüğü
		Fen İşleri Müdürlüğü
		Hukuk İşleri Müdürlüğü
		İmar ve Şehircilik Müdürlüğü
		İnsan Kaynakları ve Eğitim Müdürlüğü
		Kültür ve Sosyal İşler Müdürlüğü
		Kadın ve Aile Hizmetleri Müdürlüğü
		Mali Hizmetler Müdürlüğü
		Özel Kalem Müdürlüğü
		Park ve Bahçeler Müdürlüğü (ofis)
		Plan ve Proje Müdürlüğü
		Sosyal Yardımlar Müdürlüğü
		Sağlık İşleri Müdürlüğü
		Teftiş Kurulu Müdürlüğü
		Temizlik İşleri Müdürlüğü
Yazı İşleri Müdürlüğü		
Ulaşım Hizmetleri Müdürlüğü		
İşletme İştirakler Müdürlüğü		
Zabıta Müdürlüğü (Ofis)		
Veteriner İşleri Bölümü (Depo)		
2	BELEDİYE EK HİZMET BİNASI (Evliya Çelebi Mah. Şinasi Dural Cad. No:77)	Zabıta Müdürlüğü
3	BELEDİYE SAHİL HİZMET BİNASI (Cami Mah. Cumhuriyet Cad. No:99)	Zabıta Müdürlüğü (Depo)
		Tuz-Yap A.Ş.
4	GÖNÜLELLERİ ÇARŞISI (Aydıntepe Mah. Sahil Bulvarı No:132)	Fen İşleri Müdürlüğü (Makine İkmal ve Tamir Bakım Bölümü)
		Temizlik İşleri Müdürlüğü
		Sosyal Yardımlar Müdürlüğü
5	BELEDİYE FİDANLIK (Aydınlı Mah. Kovan Sok. No:4)	Park ve Bahçeler Müdürlüğü
6	ORHANLI ATÖLYE (Orhanlı Mah.)	Temizlik İşleri Müdürlüğü (Konteynır Tamir Bakım Bölümü)
7	GÖNÜLELLERİ ÇARŞISI Veteriner İşleri Bölümü (Rehabilitasyon,	Sosyal Yardım İşleri Müdürlüğü

**TUZLA BELEDİYESİ**  
**PERFORMANS PROGRAMI**  
**2023 MALİ YILI**

	Sahiplendirme, Tedavi) (Aydıntepe Mah. Sahil Bulvarı No:132)	
8	<b>ORHANLI EK HİZMET BİNASI</b> (Orhanlı Mah. Demokrasi Cad. No:52)	Kültür ve Sosyal İşler Müdürlüğü
9	<b>GÖNÜLEVİ</b> (Yayla Mahallesi Hatboyu Caddesi No:56/1)	Sosyal Yardım İşleri Müdürlüğü
10	<b>AKFIRAT FİDANLIK</b> (Tepeören Mahallesi Karacabey Cad. No:8)	Park ve Bahçeler Müdürlüğü
11	<b>İBB TEPEÖREN HAYVAN REHABİLİTASYON MERKEZİ</b>	Sağlık İşleri Müdürlüğü
12	<b>AŞEVİ</b> (Cami Mah. Balıkçılar Sk.No:5)	İşletme ve İştirakler Müdürlüğü
13	<b>ATÖLYE VE GARAJLAR</b> (Evliya Çelebi Mah. Tersaneler Cad. No:3)	Fen İşleri Müdürlüğü
14	<b>AYDİNTEPE SOSYAL TESİS</b> (Aydıntepe Mah. 100 yıl cad No:18)	İşletme ve İştirakler Müdürlüğü
15	<b>AYYILDIZ SOSYAL TESİS</b> (Cami Mah Şehitler Cad No:14)	İşletme ve İştirakler Müdürlüğü Kültür ve Sosyal İşler Müdürlüğü (Dijital Kütüphane)
16	<b>MERCAN HALI SAHA</b> (Postane Mah Birol Sk No:4)	İşletme ve İştirakler Müdürlüğü
17	<b>NİKÂH SARAYI</b> (Cami Mah Balıkçılar Sok No:7)	İşletme ve İştirakler Müdürlüğü
18	<b>ORHANLI KÜLTÜR MERKEZİ</b> (Orhanlı Mah. Gençlik ced. No:4)	İşletme ve İştirakler Müdürlüğü Fen İşleri Müdürlüğü (Depo)
19	<b>ORHANLI SOSYAL TESİSİ</b> (Mescit Mah Demokrasi Cad. No:43)	İşletme ve İştirakler Müdürlüğü
20	<b>ŞİFA DÜĞÜN SALONU</b> (Şifa Mah. Akkavak Cad. No:92)	İşletme ve İştirakler Müdürlüğü
21	<b>ŞİFA MAH HİZMET BİNASI</b> (Şifa Mah Kanlıca Sok. No:6)	Sosyal Yardımlar Müdürlüğü
22	<b>YAŞLILAR MERKEZİ</b> (Postane Mah Avnibey Sok. No:46)	Sağlık İşleri Müdürlüğü
23	<b>YAYLA MAH. GENÇLİK MERKEZİ</b> (Yayla Mah. Fevzi Çakmak Cad. No:98)	Kültür ve Sosyal İşler Müdürlüğü
24	<b>TUZLA BELEDİYESİ SAHİL BÜFE</b> (Postane Mah. Ahmet Kılıç Bulvarı No:2)	İşletme ve İştirakler Müdürlüğü
25	<b>ANNE ÇOCUK EĞİTİM MERKEZİ</b> (Aydıntepe Mah. Menzil Sokak No:10ca -10cb)	Kadın ve Aile Hizmetleri Müdürlüğü
26	<b>TUZLA BELEDİYESİ EK HİZMET BİNASI (TOPLUM SAĞLIĞI BÖLÜMÜ)</b> (İstasyon Mah. Hatboyu Cad. No:122)	Sağlık İşleri Müdürlüğü
27	<b>KIR LOKANTASI</b> Evliya Çelebi Mah. Hatboyu Cad. No:19/1	İşletme ve İştirakler Müdürlüğü

**TUZLA BELEDİYESİ**  
**PERFORMANS PROGRAMI**  
**2023 MALİ YILI**

**Sosyal, Spor ve Kültürel Amaçlı Binalar**

BINA ADI	KULLANIM DURUMU	BULUNDUĞU YER
AYDINLI AHMET YESEVİ SEMT KONAĞI	Semt Konağı (Açem/Bilgi Evi/Hanımlar Kulübü)	Aydınlı Mahallesi Dersaadet Cad. No:29
Mimar SİNAN HACI BEKTAŞ VELİ SEMT KONAĞI	Semt Konağı (Açem/Bilgi Evi/Hanımlar Kulübü)	Mimar Sinan Mah. Emiroğlu Cad. No:76
ORHANLI EK HİZMET BİNASI	Ek Hizmet Binası (Açem/Bilgi Evi/Hanımlar Kulübü)	Orhanlı Mah. Demokrasi Cad.No:52
ŞİFA GENÇLİK KÜLTÜR MERKEZİ	Kültür Merkezi (Kültür Sahnesi/Açem/Bayan Fitness Salonu)	Şifa Mahallesi İnönü Cad. No:60
MİMAR SİNAN/ŞİFA SPOR KOMPLEKSİ	Spor Kompleksi	Mimar Sinan Mah. Sevdanur Sok. No:3 Mezarlık Yanı
ŞELELE YÜZME HAVUZLARI	Bay/Bayan Yüzme Havuzları	Aydıntepe Mah. Aydınlı Yolu Cad. No:43 Şelale Eğitim Parkı
ŞELELE PARK AMFİ TİYATRO+BUZPATENİ	Amfi Kültür Sahnesi	Aydıntepe Mah. Aydınlı Yolu Cad. No:43 Şelale Eğitim Parkı
NUH'UN GEMİSİ HOLOZOO+ŞELELE PARK RESTORAN	Free Format Hologram Sistemi ile Hayvanat Bahçesi	Aydıntepe Mah. Aydınlı Yolu Cad. No:43 Şelale Eğitim Parkı
İÇMELER GENÇLİK MERKEZİ VE BİLGİ EVİ	Eğitim Faaliyetleri (Gençlik Merkezi/ Bilgi Evi)	İçmeler Mah. Gediz Sok. No:2
MEHMET AKİF GEMİ GENÇLİK MERKEZİ	Eğitim Faaliyetleri (Gençlik Merkezi/Bilgi Evi)	Cami Mah.İdo iskelesi - Postane Mah İTÜ Denizcilik Fakültesi iskelesi Tuzla Yerleşkesi
MERKEZ HANIMLAR KULÜBÜ	Hanımlar Özel Kültürel/Sanatsal ve Sportif Faaliyetler	Postane Mah. Mert Sok. No:4
YAYLA AÇEM	Kadınlar ve 3/6 Yaş Arası Çocuklara Yönelik Gelişim Eğitimleri	Yayla Mah. Hatboyu Cad. No:86
TUZLA SAHİL SAHNESİ	Kültür Merkezi	Cami Mah. İstasyon Cad. No:12
RUMELİ KÜLTÜR MERKEZİ	Sergi Salonu	Postane Mah. Tahaffuzhane Cad. No:38
YAYLA BİLGİ EVİ	Eğitim Faaliyeti (Bilgi Evi)	Yayla Mah. Ayışığı Sok. No:8
DİJİTAL KÜTÜPHANE	Eğitim Faaliyeti (Kütüphane Hizmeti)	Cami Mah. Şehitler Cad. No:14

**TUZLA BELEDİYESİ**  
**PERFORMANS PROGRAMI**  
**2023 MALİ YILI**

<b>TUZLA BELEDİYESİ SPOR OKULU</b>	Spor Tesisi/Spor Okulu/Belediye Statı	İçmeler Mah. Bilgehan Sok. No:14
<b>AKFIRAT GENÇLİK VE DOĞA KAMPI</b>	Gençlik Kampı	Akfırat Mah. Fatih Sultan Mehmet Bulvarı No:33
<b>EMLAK KONUT AÇEM</b>	Eğitim Faaliyeti (Çocuk Kulübü/Hanımlar Kulübü)	AydınlıMah.Esra Sokak No:10
<b>ŞELELE KONFERANS SALONU</b>	Kültür Faaliyeti (Tiyatro, Seminer Vb.)	Aydıntepe Mah. Aydınlı Yolu Cad. No:43 Şelale Eğitim Parkı

**Belediye Hizmet Araçları**

<b>TİPİ</b>	<b>ADET</b>
Ambulans	3
Binek Otomobil	23
Çift Kabin Kamyonet	3
Kamyonet	12
Minibüs	
Otobüs	9
Panelvan Minibüs	3
Traktör	1
Özel Amaçlı Kullanılan Araçlar	5
<b>TOPLAM :</b>	<b>59</b>

**Deniz Taşıtları Listesi**

<b>TİPİ</b>	<b>ADET</b>
Mehmet Akif Ersoy Gemisi,	1
Yolcu Motoru (Tuzla 2)	1
Motorlu Kayık	2
<b>TOPLAM</b>	<b>4</b>

**TUZLA BELEDİYESİ**  
**PERFORMANS PROGRAMI**  
**2023 MALİ YILI**

**Ekipman Listesi**

<b>TİPİ</b>	<b>ADET</b>
Asfalt Kesme Makinesi	3
Asfalt Kompaktörü	4
Kar Rotatifi	
Jeneratör	4
Motopomp	5
Kompresör ( 1 Seyyar- 2 Sabit )	3
Mobil WC	1
Akü Tahrikli Gezinti Aracı ( Golf )	4
<b>TOPLAM</b>	<b>24</b>

**İş Makinesi Listesi**

<b>TİPİ</b>	<b>ADET</b>
Asfalt Yama Robotu	3
Beko Loder	9
Çöp Kamyonu	3
Çöp Kamyonu (Kont. Tamir Aracı)	1
Damperli Kamyon	12
Dozer	1
Damperli Kamyonet	
Forklift	1
Grayder	3
Kamyon - Akaryakıt Aracı	1
Kamyonet - Arama Kurtarma Aracı	1
Kanal Kazıcı ( Ekskavatör )	5
Kapalı Kasa Kamyon ( Led Ekran )	1
Loder ( Yükleyici )	1
Mini Yükleyici	2
Paletli Kepçe ( Transkavatör )	1
Silindir	3
Su Tankeri	5
Tırayler Çekici	3
Kar Küreme ve Tuz Serpme	2
Yarı Romörk Mobil Türbin	1
Yarı Römork	2
<b>TOPLAM</b>	<b>61</b>



**TUZLA BELEDİYESİ**  
**PERFORMANS PROGRAMI**  
**2023 MALİ YILI**

**Teknoloji ve Bilişim Altyapısı Analizi**

Belediyemizde kullanılmakta olan teknolojik donanımlar aşağıdaki tabloda çıkartılmıştır.

<b>Donanım Türü</b>	<b>Adet</b>
<b><u>Bilgisayar Donanımı</u></b>	
Fiziksel Sunucu	10
Sanal Sunucu	86
Veri Depolama Sunucusu (Storage)	3
Bilgisayar (PC)	565
Yazıcı (Printer)	190
Tarayıcı (Scanner)	45
Access Point	38
Modem	54
Firewall	9
<b><u>Switch / Router</u></b>	
Omurga Switch 144 Portlu	1
Ethernet Switch 48 Portlu	0
Ethernet Switch 24 Portlu	80

<b>Ofis Malzemeleri Malzemeleri</b>	
Fotokopi Makinası	0
Ozalit Makinası	2
Projeksiyon	8
Plotter	4

**Kullanılan Programlar**

<b>Programlar</b>	<b>İşletim Sistemleri</b>
Netcad	<b>PARDUS</b>
AutoCad	<b>Microsoft Windows</b>
Diyos İhale	<b>Mac OS</b>
AMP	<b>Unix İşletim Sistemi</b>
Oracle	
MS Ofis	
Lumion	
Adobe CS 5	
3D MAX	
Sketch up	
Microsoft SQL – Oracle -Buluthan	
Skype – Teamviewer- Kaspersky	
Active Directory- Talia Domain –Dameware –Genel bilgisayar programları	

**TUZLA BELEDİYESİ**  
**PERFORMANS PROGRAMI**  
**2023 MALİ YILI**

**D İNSAN KAYNAKLARI**

**Belediyemiz Personeli Cinsiyet Durumu**

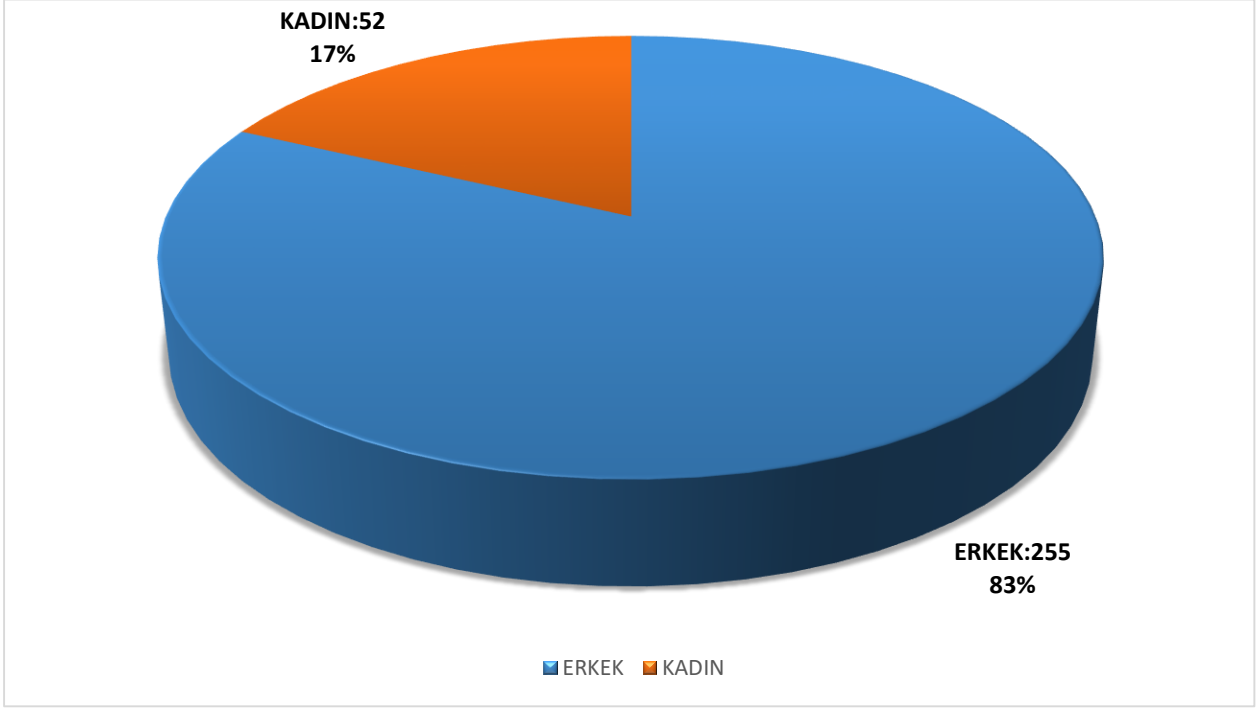

**Belediyemiz Personeli Kadro Durumu**

Kadro	2014	2015	2016	2017	2018	2019	2020	2021	2022
Memur	200	215	207	210	206	204	203	211	206
Geçici Memur	2	3	3	2	2	2	2	1	1
İşçi	123	118+3	104+3	96+3	87+3	87+3	84+3	82+3	68+1
Sözleşmeli	4	2	4	5	6	22	22	26	31
İşyeri Hekimi	1	1	1	1	1	1	1	0	0
<b>Toplam</b>	<b>330</b>	<b>342</b>	<b>322</b>	<b>317</b>	<b>305</b>	<b>319</b>	<b>315</b>	<b>323</b>	<b>307</b>

**TUZLA BELEDİYESİ**  
**PERFORMANS PROGRAMI**  
**2023 MALİ YILI**

---

**Belediyemiz Personelinin Öğrenim Durumu**

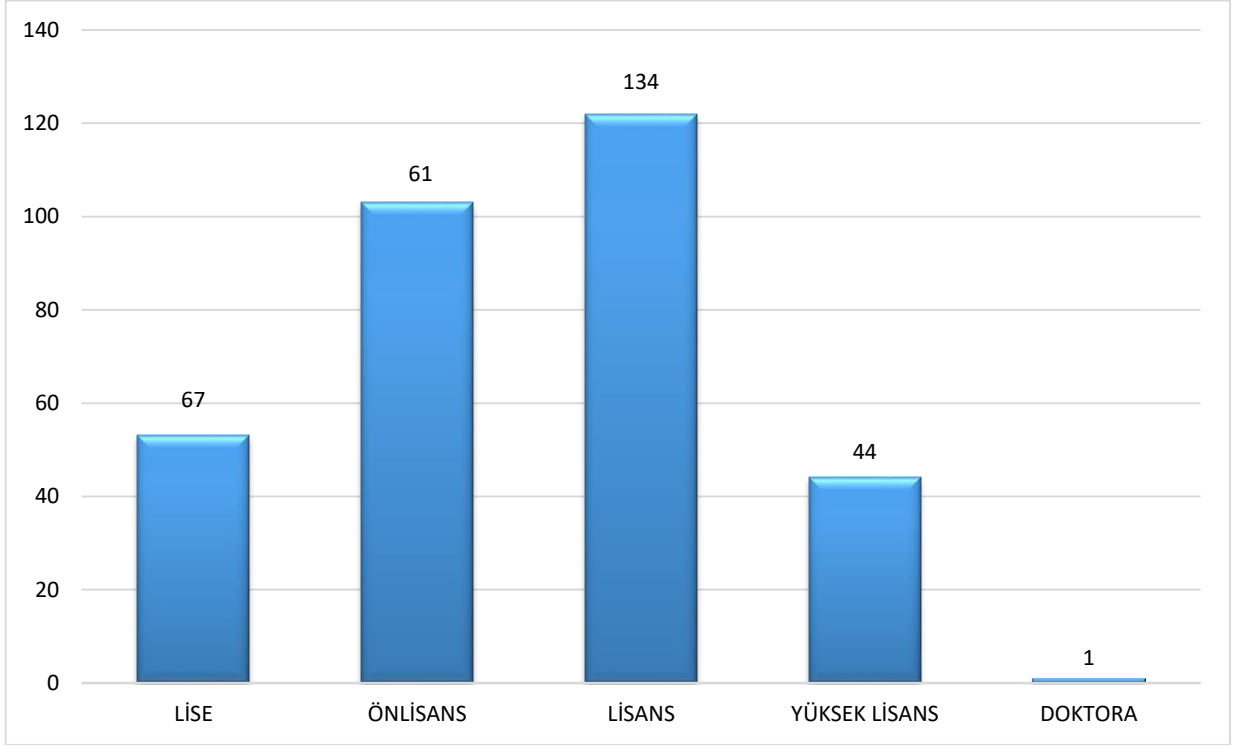

**Belediyemiz Personeli Yaş Durumu**

Yaş Aralığı	Memur	Sözleşmeli	İşçi	Toplam
26-35	31	18	0	49
36-45	94	10	18	122
46-55	72	3	50	125
55 ve üstü	10	0	1	11
<b>TOPLAM</b>	<b>207</b>	<b>31</b>	<b>69</b>	<b>307</b>

Personelinin yaş durumuna bakıldığında; çalışanlar içerisinde 49 kişinin 26-35 yaş arası, 122 kişinin 36-45 yaş arası, 125 kişinin 46-55 yaş arası ve 11 kişinin 55 yaş ve üzeri olduğu dikkat çekmektedir.

# **PERFORMANS BİLGİLERİ**

## **II PERFORMANS BİLGİLERİ**

### **A TEMEL POLİTİKA VE ÖNCELİKLER**

Sürekli iyileştirmeyi kendisine amaç edinmiş, aynı zamanda şeffaf, güvenilir ve katılımcı bir yönetim sistemi kurmuş, vatandaşların (Tuzla'da yaşayan, Tuzla'da çalışan ve Tuzla'ya gelen misafirlerimizin) memnuniyetini birinci derecede önemseyen, insana ve çevreye değer vererek hizmet üreten çağdaş belediyeçilik anlayışı temel politikamızdır.

Kentin gelişimine katkı sağlayarak yaşam kalitesi yüksek bir kent oluşturmak ve hizmet kalitesini artırmak için aşağıdaki öncelikler belirlenmiştir;

- Kentsel Yenileme Çalışmalarını Destekleyerek Güvenle Yaşanabilir Bir Kent Yapısı Oluşturmak
- Kentlinin yaşam kalitesini yükselterek çağdaş ölçülerde yaşayabileceği ortamı oluşturmak,
- Kentin Gelişimine Uygun Olarak Altyapı Ve Üstyapı Faaliyetleri Gerçekleştirmek
- Kent Ve Toplum Düzenini Sağlamak
- Yeşil Alanları Geliştirerek Sağlıklı Bir Çevre Oluşturmak
- Sosyal Hizmetleri Yaygınlaştırmak Ve Kalitesini Artırmak
- Sosyal-Kültürel Hayatın Gelişimine Katkı Sağlamak
- Toplum Sağlığına Yönelik Destek Hizmetleri Sunarak Yaşam Kalitesini Artırmak
- Kurumsal Kapasiteyi Geliştirerek Vatandaşlarımıza Daha Etkin Hizmet Sunmayı Sağlamak

2023 yılı Performans Programımız; Stratejik Planımızda yer alan 4 amaç ve 20 hedef temel alınmış, tüm müdürlüklerimiz ile birlikte hazırlanmıştır. Belediye bütçemiz ilgili amaç ve hedeflerle ilişkilendirilmiş olup faaliyet maliyetleri tablosunda gösterilmiştir. Performans programı kapsamında olmayan faaliyetlere ilişkin giderler Genel Yönetim Giderleri kapsamında gösterilmiştir.

**TUZLA BELEDİYESİ**  
**PERFORMANS PROGRAMI**  
**2023 MALİ YILI**

**B AMAÇ VE HEDEFLER**

**MİSYON**

Tuzla Belediyesi 2020 – 2024 Stratejik Planı
“Sosyal ve Katılımcı Belediyecilik anlayışı ile Yaşam Kalitesi Yüksek Bir Kent Oluşturmak”

**VİZYON**

Tuzla Belediyesi 2020 – 2024 Stratejik Planı
“Yüksek Hayat Kalitesi Sunan, Lider Belediye Olmak”

<b>A1</b>	<b>İNSAN ODAKLI, SÜRDÜRÜLEBİLİR MEKANSAL GELİŞİMİN SAĞLANMASI</b>
H1.1	Planlı Yapılaşmayı Sağlamak Ve Kentsel Dönüşümü Desteklemek
H1.2	Yol Ağının Geliştirilmesi-İyileştirilmesi ve Ulaşımın Rahatlatılması İçin Etkin ve Verimli Çalışmaları Gerçekleştirmek
H1.3	Rekreasyon Alanlarını Geliştirmek, Yaygınlaştırmak ve Etkin Yönetimini Sağlamak
H1.4	Vatandaşlarımızın Kültürel, Sosyal ve Eğitim İhtiyaçlarını Karşılacak Yeni Tesisler Yapmak
<b>A2</b>	<b>KÜLTÜREL, SOSYAL VE EKONOMİK GELİŞİMİN SAĞLANMASI</b>
H2.1	İhtiyaç Sahiplerinin Sosyal ve Ekonomik Yönden Yaşam Standartlarını Yükseltmek
H2.2	Sosyal Dayanışma ve Topluma Kazandırma Faaliyetlerini Etkin Olarak Gerçekleştirmek
H2.3	Sporcuları Desteklemek ve Sportif Faaliyetleri Geliştirmek
H2.4	Ekonomik Hayatın Geliştirilmesi İçin Gerekli Görülen Adımları Atarak İstihdamı Arttırmak
H2.5	Sosyal Tesisler Yoluyla Kaliteli Hizmet Sunmak
<b>A.3</b>	<b>SAĞLIKLI VE GÜVENLİ KENTLEŞMENİN SAĞLANMASI</b>
H3.1	Temiz Şehir Uygulamalarını Etkin Gerçekleştirmek ve Çevre Yönetim Bilinci Oluşturmak
H3.2	Güvenli Sokak ve Park Projeleri Üreterek, Kent Güvenliğini Geliştirmek
H3.3	Toplum Sağlığını Tehdit Eden Riskleri Azaltmak
H3.4	Afete Hazırlık Çalışmalarını Daha Etkin Gerçekleştirmek
<b>A4</b>	<b>KURUMSAL GELİŞİMİN SAĞLANMASI</b>
H4.1	Kurumsal Yönetim Sistemlerini Geliştirmek ve Uygulamak
H4.2	İnsan Kaynaklarının Etkinlik ve Verimliliğini Arttırmak
H4.3	Mali Kaynakların Arttırılması ve Etkin Kullanımını Sağlamak
H4.4	Yönetim Bilgi Sistemleri ve İletişim Teknolojileri Kullanarak Hizmet Kalitesini Arttırmak
H4.5	Çalışma Mekânlarının İyileştirilerek Sunulan Hizmetin Verimliliğini Arttırmak
H4.6	Kurumsal İletişimi Geliştirmek
H4.7	Mevzuatlara Uygun Yönetim İşleyişini Daha Etkin Sürdürmek

**TUZLA BELEDİYESİ**  
**PERFORMANS PROGRAMI**  
**2023 MALİ YILI**

**C PERFORMANS HEDEF VE GÖSTERGELERİ İLE FAALİYETLER**

<b>İDARE ADI</b>	TUZLA BELEDİYESİ
<b>AMAC</b>	A1. İNSAN ODAKLI, SÜRDÜRÜLEBİLİR MEKANSAL GELİŞİMİN SAĞLANMASI
<b>HEDEF</b>	H 1.1 Planlı Yapılaşmayı Sağlamak Ve Kentsel Dönüşümü Desteklemek
<b>PERFORMANS HEDEFİ</b>	Şehrin Planlı Ve Sağlıklı Yapılanması
<b>AÇIKLAMALAR</b>	Mevcut Sağlıksız Yapı Stokunun Dönüştürülmesi ve Yeni Yapılanmaların Mevzuata Uygunluğunun Temini

PERFORMANS GÖSTERGELERİ		2021 (Gerçekleşen)	2022	2023
PG 1.1.1	İmar Planı Yapılan Alan (m2)	947.666	1.000.000	1.400.552
Açıklama	İmar Planı Veya İmar Plan Revizyonu Yapılan Alan Miktarı			
PG 1.1.2	Riskli Yapıların Dönüşüm Oranı (%)	100	100	100
Açıklama	Riskli Olarak Tespit Edilen Yapıların Dönüşümünün Sağlanması			
PG 1.1.3	İmar Uygulaması Yapılan Alan (m2)	76.000	80.000	80.000
Açıklama	İlçenin Gelişimine Paralel Olarak İhtiyaç Duyulan İmar Plan Çalışmalarının Yapılması			
PG 1.1.4	Hizmet Alanları İçin Kamulaştırılması Yapılan Alan (m2)	0	3.500	3.750
Açıklama	Kentsel Dönüşüm Kapsamında Yapılacak Kamulaştırma-Hak Devri Ve Benzeri Çalışmaların Gerçekleştirilmesi			
PG 1.1.5	Kaçak Yapılaşma İçin Yıllık Denetim Sayısı	1.400	1.200	1.200
Açıklama	Kaçak Yapıların Araştırılması-Tespit Edilmesi			
<b>FAALİYETLER</b>		<b>KAYNAK İHTİYACI (2023) Bin TL</b>		
		<b>BÜTÇE</b>	<b>BÜTÇE DIŞI</b>	<b>TOPLAM</b>
1	Planlı ve Sağlıklı Yapılaşma Faaliyeti	11.300	0	11.300
Açıklama	İmar plan ve revizyonlarının yapılması, kentsel dönüşüm çalışmaları faaliyetleridir.			
2	İmar Denetim Faaliyeti	2.810	0	2.810
Açıklama	İnşaatların her türlü projelerinin onayı ile inşaatların projelerine uygunluğunun denetimi, iskân ve benzeri faaliyetler.			
3	Kamulaştırma Faaliyeti	23.370	0	23.370
Açıklama	Belediyenin kamulaştırma ihtiyacının karşılanması			
<b>GENEL TOPLAM</b>		<b>37.480</b>	<b>0</b>	<b>37.480</b>

FAALİYET MALİYETLERİ TABLOSU (TL)							
Faaliyet Adı	Sorumlu Harcama Birimi	Ekonomik Kod					
		Personel Giderleri	SGK Devleti Primi Giderleri	Mal ve Hizmet Alım Giderleri	Sermaye Giderleri	Transfer Giderleri	Toplam Gider
Planlı ve Sağlıklı Yapılaşma Faaliyeti	Plan Proje Müdürlüğü	3.450.000	390.000	7.460.000	0	0	11.300.000
İmar Denetim Faaliyeti	İmar ve Şehircilik Müdürlüğü	1.990.000	270.000	550.000	0	0	2.810.000
Kamulaştırma Faaliyeti	Emlak İstimlak Müdürlüğü	2.670.000	300.000	9.200.000	11.200.000	0	23.370.000
<b>TOPLAM</b>		<b>8.110.000</b>	<b>960.000</b>	<b>17.210.000</b>	<b>11.200.000</b>	<b>0</b>	<b>37.480.000</b>

**TUZLA BELEDİYESİ**  
**PERFORMANS PROGRAMI**  
**2023 MALİ YILI**

<b>İDARE ADI</b>	TUZLA BELEDİYESİ
<b>AMAÇ</b>	<b>A1. İNSAN ODAKLI, SÜRDÜRÜLEBİLİR MEKANSAL GELİŞİMİN SAĞLANMASI</b>
<b>HEDEF</b>	H 1.2 Yol Ağının Geliştirilmesi-İyileştirilmesi Ve Ulaşımın Rahatlatılması İçin Etkin Ve Verimli Çalışmaları Gerçekleştirmek
<b>PERFORMANS HEDEFİ</b>	Sağlıklı Ulaşımın Temini
<b>AÇIKLAMALAR</b>	Yol Yapım, Yol Tamir, Bordur-Tretuvar Yapım Ve Tamiri, Otopark Yapımı, Yağmur Suyu Kanalı Yapımı Faaliyetlerini İçermektedir.

PERFORMANS GÖSTERGELERİ		2021 (Gerçekleşen)	2022	2023
PG 1.2.1	Asfalt Serim Miktarı (Ton)	59.709	40.000	40.000
Açıklama	Asfaltlama Çalışmaları			
PG 1.2.2	Kilit Taşı Yol Kaplama Miktarı (M2)	42.450	5.000	5.000
Açıklama	Kilit Taşı Kaplanan Yol-Sokak-Meydan			
PG 1.2.3	Yenileme Çalışması Yapılan Yol Miktarı (Metre)	24.935	15.000	15.000
Açıklama	Yollarda Yapılan Yenileme Çalışmaları			
PG 1.2.4	Kaldırım-Tretuvar Bakım-Onarım-Miktarı (Metre)	17.118	15.000	15.000
Açıklama	Kaldırım-Tretuvar Yapım-Bakım-Onarım			
PG 1.2.5	Yeni Yol Yapımı/Yol Açılması (Metre)	7.201	10.000	10.000
Açıklama	Yeni Yol Çalışmaları			
PG 1.2.6	Yağmur Suyu Kanalı Yapımı (Metre)	6.191	7.500	4.000
Açıklama	Yağmur Suyu Kanalı Yapım Çalışmaları			
<b>FAALİYETLER</b>		<b>KAYNAK İHTİYACI (2023) Bin TL</b>		
		<b>BÜTÇE</b>	<b>BÜTÇE DIŞI</b>	<b>TOPLAM</b>
1	Yol Yapım Bakım Onarım Çalışmaları	187.880	0	187.880
	Yol Açma, Yol Genişletme, Yol Kaplama, Bordur-Tretuvar, Kavşak Düzenlemesi, Trafik İşaretlemesi, İstinat Duvarı vb. Faaliyetler			
2	Altyapı Faaliyeti	24.560	0	24.560
	Atık Su Şebekesi Yapım, Bakım Ve Onarımı			
<b>GENEL TOPLAM</b>		<b>212.440</b>	<b>0</b>	<b>212.440</b>

FAALİYET MALİYETLERİ TABLOSU (TL)							
Faaliyet Adı	Sorumlu Harcama Birimi	Ekonomik Kod					Toplam Gider
		Personel Giderleri	SGK Devleti Primi Giderleri	Mal ve Hizmet Alım Giderleri	Sermaye Giderleri	Transfer Giderleri	
Yol Yapım Bakım Onarım Çalışmaları	Fen İşleri Müdürlüğü	2.400.000	480.000	35.000.000	150.000.000	0	187.880.000
Altyapı Faaliyeti	Fen İşleri Müdürlüğü	1.170.000	190.000	3.200.000	20.000.000	0	24.560.000
<b>TOPLAM</b>		<b>3.570.000</b>	<b>670.000</b>	<b>38.200.000</b>	<b>170.000.000</b>	<b>0</b>	<b>212.440.000</b>

**TUZLA BELEDİYESİ**  
**PERFORMANS PROGRAMI**  
**2023 MALİ YILI**

<b>İDARE ADI</b>	TUZLA BELEDİYESİ
<b>AMAÇ</b>	<b>A1. İNSAN ODAKLI, SÜRDÜRÜLEBİLİR MEKANSAL GELİŞİMİN SAĞLANMASI</b>
<b>HEDEF</b>	H 1.3 Rekreasyon Alanlarını Geliştirmek Yaygınlaştırmak ve Etkin Yönetimini Sağlamak
<b>PERFORMANS HEDEFİ</b>	Kişi Başına Düşen Yeşil Alan Çalışmalarının Gerçekleştirilmesi
<b>AÇIKLAMALAR</b>	Park, Oyun Alanları Yapım ve Bakımı, Peyzaj Çalışmaları

PERFORMANS GÖSTERGELERİ		2021 (Gerçekleşen)	2022	2023
PG 1.3.1	Yeni Rekreasyon Alan Yapımı ve Revizyonu (m2)	16.057	16.000	20.000
Açıklama	Yeni Park-Oyun Alanları-Mesire Yerleri Yapımı			
PG 1.3.2	Mevcut Rekreasyon Alanlarının Bakım-Onarımı m2)	7.500	7.600	7.800
Açıklama	Rekreasyon Alanları Bakımı-Temizliği			
PG 1.3.3	Konulan Çocuk Oyun Grubu Sayısı	14	26	30
Açıklama	Rekreasyon Alanlarına Çocuk Oyun Grubu Aletleri Konulması			
PG 1.3.4	Kurulan Spor Aletleri Grubu Sayısı	6	16	18
Açıklama	Parklara Konulan Spor Aletleri Sayısı			
PG 1.3.5	Mevsimlik Çiçek Dikilmesi (Adet)	250.000	450.000	450.000
Açıklama	Çiçek Dikim Ve Bakımı			
PG 1.3.6	Dikilen Ağaç Sayısı	28.308	20.000	25.000
Açıklama	Ağaç Dikim Ve Bakımı			
PG 1.3.7	Montajı Yapılan Bank-Piknik Masası Sayısı	646	1.300	1.400
Açıklama	Bank-Piknik Masası Kurulması Ve Bakım Onarımlarının Yapılması			
<b>FAALİYETLER</b>		<b>KAYNAK İHTİYACI (2023) Bin TL</b>		
		<b>BÜTÇE</b>	<b>BÜTÇE DIŞI</b>	<b>TOPLAM</b>
1	Rekreasyon Alanlarının Yapım Bakım Faaliyetleri	66.680	0	66.680
Park, Oyun Alanı, Mesire Yeri Gibi Rekreasyon Alanlarının Yapım, Bakım Ve Onarımı, Peyzaj Düzenlemeleri, Ağaç-Fidan-Çiçek Ekim Ve Bakımı, Parklara Spor Ve Oyun Grupları Konulması Ve Bakımları				
<b>GENEL TOPLAM</b>		<b>66.680</b>	<b>0</b>	<b>66.680</b>

FAALİYET MAALİYETLERİ TABLOSU							
Faaliyet Adı	Sorumlu Harcama Birimi	Ekonomik Kod					
		Personel Giderleri	SGK Devleti Primi Giderleri	Mal ve Hizmet Alım Giderleri	Sermaye Giderleri	Transfer Giderleri	Toplam Gider
Rekreasyon Alanlarının Yapım Bakım Faaliyetleri	Park ve Bahçeler Müdürlüğü	3.420.000	460.000	16.700.000	46.100.000	0	66.680.000
<b>TOPLAM</b>		<b>3.420.000</b>	<b>460.000</b>	<b>16.700.000</b>	<b>46.100.000</b>	<b>0</b>	<b>66.680.000</b>



**TUZLA BELEDİYESİ**  
**PERFORMANS PROGRAMI**  
**2023 MALİ YILI**

<b>İDARE ADI</b>	TUZLA BELEDİYESİ
<b>AMAÇ</b>	<b>A1. İNSAN ODAKLI, SÜRDÜRÜLEBİLİR MEKANSAL GELİŞİMİN SAĞLANMASI</b>
<b>HEDEF</b>	H 1.4 Vatandaşlarımızın Kültürel, Sosyal ve Eğitim İhtiyaçlarını Karşılacak Yeni Tesisler Yapmak
<b>PERFORMANS HEDEFİ</b>	Yeni Tesis İşlemlerini Gerçekleştirmek
<b>AÇIKLAMALAR</b>	Kültürel, Sosyal ve Eğitim İhtiyaçlarının Karşılanması Çalışmaları

PERFORMANS GÖSTERGELERİ		2021 (Gerçekleşen)	2022	2023
PG 1.4.1	Yeni Kültürel ve Sosyal Tesis Yapımı (Adet)	1	1	2
Açıklama	Kültürel ve Sosyal Tesis Yapım Çalışmaları			
PG 1.4.2	Yeni Spor Tesislerinin Yapımı (Adet)	1	2	1
Açıklama	Spor Tesis yapım Tesis Yapım Çalışmaları			
PG 1.4.3	Kurban Kesim Yeri Yapımı (Adet)	0	0	1
Açıklama	Kurbanlık İş ve İşlemleri İçin Tesis Yapım Çalışmaları			
PG 1.4.4	Eğitim Tesis Yapımı (Adet)	1	2	1
Açıklama	Eğitim Tesis Çalışmaları			
PG 1.4.5	Kapalı-Açık Otopark Yapımı	0	0	1
Açıklama	Otopark Yapım Çalışmaları			
<b>FAALİYETLER</b>		<b>KAYNAK İHTİYACI (2023) Bin TL</b>		
		<b>BÜTÇE</b>	<b>BÜTÇE DIŞI</b>	<b>TOPLAM</b>
1	Tesis Yapım Faaliyetleri	138.100	0	138.100
Vatandaşların Gelişen Şartlar Doğrultusunda İhtiyaçlarının Karşılanabilmesi İçin Kültürel, Sosyal vb. Tesis Yapım Faaliyetleri				
<b>GENEL TOPLAM</b>		<b>138.100</b>	<b>0</b>	<b>138.100</b>

FAALİYET MALİYETLERİ TABLOSU (TL)							
Faaliyet Adı	Sorumlu Harcama Birimi	Ekonomik Kod					Toplam Gider
		Personel Giderleri	SGK Devleti Primi Giderleri	Mal ve Hizmet Alım Giderleri	Sermaye Giderleri	Transfer Giderleri	
Tesis Yapım İşleri	Fen İşleri Müdürlüğü	2.850.000	530.000	4.720.000	130.000.000	0	138.100.000
<b>TOPLAM</b>		<b>2.850.000</b>	<b>530.000</b>	<b>4.720.000</b>	<b>130.000.000</b>	<b>0</b>	<b>138.100.000</b>

**TUZLA BELEDİYESİ**  
**PERFORMANS PROGRAMI**  
**2023 MALİ YILI**

<b>İDARE ADI</b>	TUZLA BELEDİYESİ
<b>AMAÇ</b>	<b>A2. KÜLTÜREL, SOSYAL VE EKONOMİK GELİŞİMİN SAĞLANMASI</b>
<b>HEDEF</b>	H 2.1 İhtiyaç Sahiplerinin Sosyal Ve Ekonomik Yönden Yaşam Standartlarını Yükseltmek
<b>PERFORMANS HEDEFİ</b>	İhtiyaç Sahiplerinin Desteklenmesi
<b>AÇIKLAMALAR</b>	Ayni Ve Nakdi Yardımlar, Evde Bakım Hizmetleri, Hastaneye Nakil Hizmetleri Ve Benzer, Destek Faaliyetlerini İçermektedir.

PERFORMANS GÖSTERGELERİ		2021 (Gerçekleşen)	2022	2023
PG 2.1.1	Hastaneye Nakil İşlemi Yapılan Felçli, Ağır Hasta Sayısı	2.284	950	950
Açıklama	Hasta Nakil Hizmetleri			
PG 2.1.2	Düşkün Ve Yaşlı Vatandaşların Evlerinin Temizliği (Adet)	945	840	840
Açıklama	Evde Temizlik Hizmetleri			
PG 2.1.3	Ayni/Nakdi Yardım Yapılan Aile Sayısı	10.114	11.500	11.750
Açıklama	Ayni-Nakdi Yardımlar			
PG 2.1.4	Sıcak Yemek Verilen Kişi Sayısı	600.000	850.000	900.000
Açıklama	Aş Evi Hizmeti			
PG 2.1.5	Engelli Çocuklara Yönelik Sosyal Etkinlik Sayısı	40	220	230
Açıklama	Engellilere Yönelik Hizmetler			
PG 2.1.6	Cenaze Araç Talepleri Karşılama Oranı (%)	100	100	100
Açıklama	Cenaze Sahipleriyle Dayanışma Çalışmaları			
PG 2.1.7	Eğitim Yardımı Yapılan İhtiyaç Sahibi Öğrenci Sayısı	784	5.500	6.000
Açıklama	Öğrencilere Eğitim Yardımı Yapılması			
<b>FAALİYETLER</b>		<b>KAYNAK İHTİYACI (2023) Bin TL</b>		
		<b>BÜTÇE</b>	<b>BÜTÇE DIŞI</b>	<b>TOPLAM</b>
1	Sosyal Yardım Faaliyetleri	70.110	0	70.110
Açıklama	İhtiyaç Sahiplerine, Engellilere, Cenaze Sahiplerine Verilen Her Türlü (Gıda, Giyecek, Sağlık Malzemesi, Barınma, Araç, vb.) Ayni Ve Nakdi Yardımlar, Evde Bakım Hizmetleri İle Eğitim Yardımları			
2	Ulaşım Hizmetleri Faaliyeti	11.600	0	11.600
Açıklama	Cenaze Nakli Hizmetleri			
3	Sağlık Hizmetleri Faaliyetleri	3.320	0	3.320
Açıklama	Talep Edilmesi Durumunda, Felçli, Ağır Hasta Olan Kişilerin Hastaneye Nakli			
<b>GENEL TOPLAM</b>		<b>85.030</b>	<b>0</b>	<b>85.030</b>

FAALİYET MALİYETLERİ TABLOSU							
Faaliyet Adı	Sorumlu Harcama Birimi	Ekonomik Kod					
		Personel Giderleri	SGK Devleti Primi Giderleri	Mal ve Hizmet Alım Giderleri	Sermaye Giderleri	Transfer Giderleri	Toplam Gider
Sosyal Yardım Faaliyetleri	İşletme ve İştirakler Müdürlüğü	520.000	70.000	10.000.000	0	0	10.590.000
Sosyal Yardım Faaliyetleri	Sosyal Yardım İşleri Müdürlüğü	2.100.000	340.000	7.100.000	0	48.520.000	58.060.000
Sosyal Yardım Faaliyetleri	Temizlik İşleri Müdürlüğü	80.000	30.000	1.350.000	0	0	1.460.000

**TUZLA BELEDİYESİ**  
**PERFORMANS PROGRAMI**  
**2023 MALİ YILI**

Ulaşım Hizmetleri Faaliyeti	Ulaşım Hizmetleri Müdürlüğü	1.580.000	120.000	9.900.000	0	0	11.600.000
Sağlık Hizmetleri Faaliyetleri	Sağlık İşleri Müdürlüğü	650.000	70.000	2.600.000	0	0	3.320.000
<b>TOPLAM</b>		<b>4.930.000</b>	<b>630.000</b>	<b>30.950.000</b>	<b>0</b>	<b>48.520.000</b>	<b>85.030.000</b>

<b>İDARE ADI</b>	TUZLA BELEDİYESİ
<b>AMAÇ</b>	<b>A2. KÜLTÜREL, SOSYAL VE EKONOMİK GELİŞİMİN SAĞLANMASI</b>
<b>HEDEF</b>	H 2.2 Sosyal Dayanışma Ve Topluma Kazandırma Faaliyetlerini Etkin Olarak Gerçekleştirmek
<b>PERFORMANS HEDEFİ</b>	Kültürel Hayatın Zenginleştirilmesi
<b>AÇIKLAMALAR</b>	Kültürel Tesisler Yapımı İle Kültürel-Eğitsel Faaliyetlerin Yapılması Ve Yapanların Desteklenmesi

PERFORMANS GÖSTERGELERİ		2021 (Gerçekleşen)	2022	2023
PG 2.2.1	Kültürel Etkinlik Sayısı	1.217	1.820	1.840
Açıklama	Kültürel Etkinlikler			
PG 2.2.2	Eğitim Birimlerimizin Toplam Üyelik Sayıları (Gençlik Merkezi, Bilgi Evleri, M.Akif Ersoy Gençlik Gemisi, Yüzme Havuzları)	12.000	11.330	11.400
Açıklama	Eğitim Birimlerinin Toplam Katılımcı Sayısı			
PG 2.2.3	Eğitim Ve Dış Birimlerimizin Ziyaretçi Sayıları Bilim Merkezi Planetaryum (Gözlemevi), Kutup Bilim Evi, Holozoo, Ö.Halis Demir Gençlik Kampı, Dijital Kütüphane Ve Semt Kütüphaneleri)	27.135	101.100	101.650
Açıklama	Eğitim Birimlerine Ve Dış Birimlere Yapılan Ziyaret Sayısı			
PG 2.2.4	Anne Çocuk Eğitim Merkezlerinden Yararlanan Anne Sayısı	914	2.480	2.660
Açıklama	Bilgi Evleri Merkezi Çalışmaları			
PG 2.2.5	Anne Çocuk Eğitim Merkezlerinden Yararlanan Çocuk Sayısı	972	2.300	2.480
Açıklama	Bilim Merkezi Çalışmaları			
PG 2.2.6	Öğrenci Servis Hizmetinden Yararlanan Sayısı	950	1.300	1.300
Açıklama	Servis Hizmetleri			
PG 2.2.7	Okulların Araç Taleplerini Karşılama Oranı (%)	90	95	100
Açıklama	Okul Araç Taleplerinin Karşılanması Hizmeti			
PG 2.2.8	STK-Dernek-Vakıf Araç Talepleri Karşılama Oranı (%)	80	95	100
Açıklama	Dernek-Vakıf Araç Talepleri Karşılanması Hizmeti			

**TUZLA BELEDİYESİ**  
**PERFORMANS PROGRAMI**  
**2023 MALİ YILI**

FAALİYETLER		KAYNAK İHTİYACI (2023) Bin TL		
		BÜTÇE	BÜTÇE DIŞI	TOPLAM
1	Kültür ve Eğitim Faaliyetleri	25.400	0	25.400
Açıklama	Gerek Belediyemiz Kültürel Ve Sosyal Tesislerinde Düzenlenen Ve Gerekse Kimi Kurum Ve Kuruluşlarla Beraber Düzenlenen Panel, Konferans, Seminer, Tiyatro Gösterimi, Sinema Gösterimi, Eğitim Kursları Ve Benzeri Etkinlikler			
2	Aile-Kadın ve Çocuk Hizmetleri	7.500	0	7.500
Açıklama	Aile, Kadın Ve Çocuklara Yönelik Sosyal Ve Kültürel Çalışmalar			
3	Ulaşım Hizmetleri Faaliyeti	36.180	0	36.180
Açıklama	Öğrenci Servisleri, Okul, STK Araç Taleplerinin Karşlanması			
<b>GENEL TOPLAM</b>		<b>69.080</b>	<b>0</b>	<b>69.080</b>

FAALİYET MALİYETLERİ TABLOSU (TL)							
Faaliyet Adı	Sorumlu Harcama Birimi	Ekonomik Kod					Toplam Gider
		Personel Giderleri	SGK Devleti Primi Giderleri	Mal ve Hizmet Alım Giderleri	Sermaye Giderleri	Transfer Giderleri	
Kültür ve Eğitim Faaliyetleri	Kültür ve Sosyal İşler Müdürlüğü	1.650.000	200.000	23.300.000	250.000	0	25.400.000
Aile-Kadın ve Çocuk Hizmetleri	Kadın ve Aile Hizmetleri Müdürlüğü	1.120.000	130.000	6.250.000	0	0	7.500.000
Ulaşım Hizmetleri Faaliyeti	Ulaşım Hizmetleri Müdürlüğü	1.050.000	130.000	35.000.000	0	0	36.180.000
<b>TOPLAM</b>		<b>3.820.000</b>	<b>460.000</b>	<b>64.550.000</b>	<b>250.000</b>	<b>0</b>	<b>69.080.000</b>

**TUZLA BELEDİYESİ**  
**PERFORMANS PROGRAMI**  
**2023 MALİ YILI**

<b>İDARE ADI</b>	TUZLA BELEDİYESİ
<b>AMAÇ</b>	<b>A2. KÜLTÜREL, SOSYAL VE EKONOMİK GELİŞİMİN SAĞLANMASI</b>
<b>HEDEF</b>	H 2.3 Sporcuları Desteklemek Ve Sportif Faaliyetleri Geliştirmek
<b>PERFORMANS HEDEFİ</b>	Spora Ve Sporculara Destek Olmak
<b>AÇIKLAMALAR</b>	Spor Tesis Yapımı, Sporcuların Desteklenmesi Ve Sportif Etkinlikler Düzenlenmesi

PERFORMANS GÖSTERGELERİ		2021 (Gerçekleşen)	2022	2023
PG 2.3.1	Başarı Sporculara ve Amatör Kulüplerine Yapılan Yardım Sayısı	27	24	24
Açıklama	Sporculara ve Amatör Spor Kulüplerine Destek			
PG 2.3.2	Spor Okullarından Yararlanan Kişi Sayısı	6.370	10.400	10.500
Açıklama	Spor Okulları Faaliyeti			
PG 2.3.3	Spor Eğitimleri Branş Sayısı	2	21	22
Açıklama	Spor Kulüplerine Destek			
PG 2.3.4	Spor Kulüpleri Araç Talepleri Karşılama Oranı (%)	85	95	100
Açıklama	Spor Kulüpleri Tarafından Talep Edilen Ulaşım Hizmetini Karşılama			
PG 2.3.5	Düzenlenen/Desteklenen Sportif Etkinlik Sayısı	16	1	1
Açıklama	Sportif Etkinlikler			
<b>FAALİYETLER</b>		<b>KAYNAK İHTİYACI (2023) Bin TL</b>		
		<b>BÜTÇE</b>	<b>BÜTÇE DIŞI</b>	<b>TOPLAM</b>
1	Spora Destek Faaliyetleri	3.770	0	3.770
Açıklama	Sporculara ve Amatör Spor Kulüplerine Aynı ve Nakdi Yardım, Ulaşım Yardımı ile Sportif Etkinlikler Düzenlemek			
2	Ulaşım Hizmetleri Faaliyeti	12.790	0	12.790
Açıklama	Amatör Spor Kulüplerinin Ulaşım Taleplerinin Karşılama			
<b>GENEL TOPLAM</b>		<b>16.560</b>	<b>0</b>	<b>16.560</b>

FAALİYET MALİYETLERİ TABLOSU (TL)							
Faaliyet Adı	Sorumlu Harcama Birimi	Ekonomik Kod					Toplam Gider
		Personel Giderleri	SGK Devleti Primi Giderleri	Mal ve Hizmet Alım Giderleri	Sermaye Giderleri	Transfer Giderleri	
Spora Destek Faaliyetleri	Kültür ve Sosyal İşler Müdürlüğü	580.000	90.000	3.100.000	0	0	3.770.000
Ulaşım Hizmetleri Faaliyeti	Ulaşım Hizmetleri Müdürlüğü	520.000	60.000	12.210.000	0	0	12.790.000
<b>TOPLAM</b>		<b>1.100.000</b>	<b>150.000</b>	<b>15.310.000</b>	<b>0</b>	<b>0</b>	<b>16.560.000</b>

**TUZLA BELEDİYESİ**  
**PERFORMANS PROGRAMI**  
**2023 MALİ YILI**

<b>İDARE ADI</b>	TUZLA BELEDİYESİ
<b>AMAÇ</b>	<b>A 2. KÜLTÜREL, SOSYAL VE EKONOMİK GELİŞİMİN SAĞLANMASI</b>
<b>HEDEF</b>	H 2.4 Ekonomik Hayatın Geliştirilmesi İçin Gerekli Görülen Adımları Atarak İstihdamı Arttırmak
<b>PERFORMANS HEDEFİ</b>	İstihdamın Artırılması Ve Denetimli Ekonomik Hayatın Sağlanması
<b>AÇIKLAMALAR</b>	İşyeri Ruhsatlandırma-Denetim Ve İstihdama Yardımcı Olacak Faaliyetler

PERFORMANS GÖSTERGELERİ		2021 (Gerçekleşen)	2022	2023
PG 2.4.1	İstihdam Fuarları Sayısı	1	1	1
Açıklama	İstihdam Faaliyeti			
PG 2.4.2	Belediye İstihdam Masası Hizmet Noktası Tarafından Ziyaret Edilen İşyeri Sayısı	1.000	1.000	1.000
Açıklama	Belediye İstihdam Masası Hizmet Çalışmaları			
PG 2.4.3	Belediye İstihdam Masası Hizmet Noktası Tarafından Bir İşe Yönlendirilen Kişi Sayısı	3.000	3.000	3.000
Açıklama	Belediye İstihdam Masası Hizmet Çalışmaları			
PG 2.4.4	Sihhi Müesseselere Ruhsat Düzenleme Sayısı	270	280	290
Açıklama	Ruhsat Düzenleme Çalışmaları			
PG 2.4.5	Gayrisihhi Müesseselere Ruhsat Düzenleme Sayısı	86	130	140
Açıklama	Ruhsat Düzenleme Çalışmaları			
PG 2.4.6	Umuma Açık İstirahat Ve Eğlence Yerlerine Ruhsat Düzenleme Sayısı	15	20	20
Açıklama	Ruhsat Düzenleme Çalışmaları			
PG 2.4.7	Ruhsatlı - Ruhsatsız İşyerlerinin Denetlenme Sayısı	1.038	1.150	1.200
Açıklama	İş Yerlerinin Denetlenmesi			

FAALİYETLER		KAYNAK İHTİYACI (2023) Bin TL		
		BÜTÇE	BÜTÇE DIŞI	TOPLAM
1	İstihdama Destek Faaliyetleri	2.520	0	2.520
Açıklama	İstihdamı Artırmak İçin Fuarlar Düzenlenmesi, İş Ve İşçi Taleplerinin Alınarak Kişilerin Yönlendirilmesi			
2	İşyeri Ruhsat Düzenleme Faaliyetleri	450	0	450
Açıklama	Sağlıklı Ve Düzenli Ekonomik Ticari Gelişim İçin İşyerleri Açılma Ruhsatlandırması			
3	İşyeri Denetimleri Faaliyeti	7.150	0	7.150
Açıklama	Sağlıklı Ve Düzenli Ekonomik Ticari Gelişim İçin İşyerleri Denetimleri			
<b>GENEL TOPLAM</b>		<b>10.120</b>	<b>0</b>	<b>10.120</b>

FAALİYET MALİYETLERİ TABLOSU (TL)							
Faaliyet Adı	Sorumlu Harcama Birimi	Ekonomik Kod					Toplam Gider
		Personel Giderleri	SGK Devleti Primi Giderleri	Mal ve Hizmet Alım Giderleri	Sermaye Giderleri	Transfer Giderleri	
İstihdama Destek Faaliyetleri	Basın Yayın ve Halkla İlişkiler Müdürlüğü	290.000	30.000	2.200.000	0	0	2.520.000
İşyeri Ruhsat Düzenleme Faaliyetleri	İmar ve Şehircilik Müdürlüğü	300.000	50.000	100.000	0	0	450.000
İşyeri Denetimleri Faaliyeti	İmar ve Şehircilik Müdürlüğü	4.200.000	950.000	2.000.000	0	0	7.150.000
<b>TOPLAM</b>		<b>4.790.000</b>	<b>1.030.000</b>	<b>4.300.000</b>	<b>0</b>	<b>0</b>	<b>10.120.000</b>

**TUZLA BELEDİYESİ**  
**PERFORMANS PROGRAMI**  
**2023 MALİ YILI**

<b>İDARE ADI</b>	TUZLA BELEDİYESİ
<b>AMAÇ</b>	<b>A 2. KÜLTÜREL, SOSYAL VE EKONOMİK GELİŞİMİN SAĞLANMASI</b>
<b>HEDEF</b>	H 2.5 Sosyal Tesisler Yoluyla Kaliteli Hizmet Sunulması
<b>PERFORMANS HEDEFİ</b>	Sosyal Tesislerle Uygun Hizmet Sunulması
<b>AÇIKLAMALAR</b>	Tuzla Belediyesi Sosyal Tesislerindeki Çalışmalar

PERFORMANS GÖSTERGELERİ		2021 (Gerçekleşen)	2022	2023
PG 2.5.1	Sosyal Tesislerden Yararlanan Kişi Sayısı	855.000	1.850.000	2.000.000
Açıklama	Sosyal Tesislerin İşletilmesi			

FAALİYETLER		KAYNAK İHTİYACI (2023) Bin TL		
		BÜTÇE	BÜTÇE DIŞI	TOPLAM
1	Sosyal Tesis İşletme Faaliyeti	61.440	0	61.440
Açıklama	Belediyemizin Farklı Yerlerdeki Sosyal Tesislerinin İşletilmesi, Bakım Ve Temizlikleri			
<b>GENEL TOPLAM</b>		<b>61.440</b>	<b>0</b>	<b>61.440</b>

FAALİYET MALİYETLERİ TABLOSU (TL)							
Faaliyet Adı	Sorumlu Harcama Birimi	Ekonomik Kod					
		Personel Giderleri	SGK Devleti Primi Giderleri	Mal ve Hizmet Alım Giderleri	Sermaye Giderleri	Transfer Giderleri	Toplam Gider
Sosyal Tesis İşletme Faaliyeti	İşletme ve İştirakler Müdürlüğü	2.230.000	110.000	58.850.000	250.000	0	61.440.000
<b>TOPLAM</b>		<b>2.230.000</b>	<b>110.000</b>	<b>58.850.000</b>	<b>250.000</b>	<b>0</b>	<b>61.440.000</b>

**TUZLA BELEDİYESİ**  
**PERFORMANS PROGRAMI**  
**2023 MALİ YILI**

<b>İDARE ADI</b>	TUZLA BELEDİYESİ
<b>AMAÇ</b>	<b>A 3. SAĞLIKLI VE GÜVENLİ KENTLEŞMENİN SAĞLANMASI</b>
<b>HEDEF</b>	H 3.1 Temiz Şehir Uygulamalarını Etkin Gerçekleştirmek Ve Çevre Yönetim Bilinci Oluşturmak
<b>PERFORMANS HEDEFİ</b>	Sürdürülebilir Çevre
<b>AÇIKLAMALAR</b>	Her Türlü Atık Toplama, Temizlik, Yıkama Faaliyetleri

PERFORMANS GÖSTERGELERİ		2021 (Gerçekleşen)	2022	2023
PG 3.1.1	Toplanan ve Nakledilen Evsel Atık Miktarı (Ton)	135.926	140.000	145.000
Açıklama	Evsel Atık Toplama			
PG 3.1.2	Toplanan Moloz - Hafriyat Miktarı (m3)	30.987	21.200	21.300
Açıklama	Moloz-Hafriyat Toplama			
PG 3.1.3	Süpürülen Cadde, Sokak Alanı (Km)	128.505	135.000	140.000
Açıklama	Yol-Cadde-Sokak Yeri Temizliği			
PG 3.1.4	Toplanan Ambalaj Atık Miktarı (Ton)	13.016	9.000	9.000
Açıklama	Dönüştürülebilir Ambalaj Atığı Toplama			
PG 3.1.5	Toplanan Bitkisel Atık Yağ Miktarı (Lt)	255.000	280.000	280.000
Açıklama	Dönüştürülebilir Atık Toplama			
PG 3.1.6	Toplanan Ömrünü Tamamlamış Lastik Miktarı (Adet)	510	500	500
Açıklama	Dönüştürülebilir Atık Toplama			
PG 3.1.7	Dağıtılan Geri Dönüşüm Kutu Sayısı	2.800	2.000	2.000
Açıklama	Dönüştürülebilir Atık Toplama			
PG 3.1.8	Temizliği Yapılan Okul ve Spor Salonu, İbadethane Alanı (m2)	321.382	1.050.000	1.050.000
Açıklama	Temizliği Yapılan Okul ve Spor Salonu, İbadethane Alanı			
PG 3.1.9	Çevre Konulu Bilinçlendirme Çalışmaları Yapılan Okul Sayısı	12	30	30
Açıklama	Okullarda Düzenlenen Bilinçlendirme Faaliyetleri			
PG 3.1.10	Düzenlenen Eğitimler ile Bilinçlendirilen Hane Sayısı	0	3.000	3.000
Açıklama	Hanelerde Verilen Bilinçlendirme Eğitimleri			

FAALİYETLER		KAYNAK İHTİYACI (2023) Bin TL		
		BÜTÇE	BÜTÇE DIŞI	TOPLAM
1	Temizlik Faaliyetleri	101.630	0	101.630
Açıklama	Evsel Atıkların, Molozların Toplanması ve Taşınması, Cadde-Sokak-Pazar Yerleri Yıkama ve Süpürülmesi, Okul ve İbadethanelerin Temizliğinin Yapılması,Konteyner İmalatı, tamiri ve dağıtımı(satın alınması), Çöp Kutusu Dağıtımı(satın alınması), tamiri, Konteyner Cep Yapımı, Bordür Boyama Çalışmaları			
2	Çevre Koruma Faaliyetleri	24.850	0	24.850
Açıklama	Dönüştürülebilir Atıkların Ayrı Ayrı Toplanması ve Taşınması, Çevre Bilincini Artırmak İçin Bilgilendirme Çalışmaları			
<b>GENEL TOPLAM</b>		<b>126.480</b>	<b>0</b>	<b>126.480</b>



**TUZLA BELEDİYESİ**  
**PERFORMANS PROGRAMI**  
**2023 MALİ YILI**

<b>FAALİYET MALİYETLERİ TABLOSU (TL)</b>							
Faaliyet Adı	Sorumlu Harcama Birimi	Ekonomik Kod					
		Personel Giderleri	SGK Devleti Primi Giderleri	Mal ve Hizmet Alım Giderleri	Sermaye Giderleri	Transfer Giderleri	Toplam Gider
Temizlik Faaliyetleri	Temizlik İşleri Müdürlüğü	2.400.000	480.000	98.000.000	750.000	0	101.630.000
Çevre Koruma Faaliyetleri	Temizlik İşleri Müdürlüğü	1.400.000	150.000	23.300.000	0	0	24.850.000
<b>TOPLAM</b>		<b>3.800.000</b>	<b>630.000</b>	<b>121.300.000</b>	<b>750.000</b>	<b>0</b>	<b>126.480.000</b>

**TUZLA BELEDİYESİ**  
**PERFORMANS PROGRAMI**  
**2023 MALİ YILI**

<b>İDARE ADI</b>	TUZLA BELEDİYESİ
<b>AMAÇ</b>	<b>A 3. SAĞLIKLI VE GÜVENLİ KENTLEŞMENİN SAĞLANMASI</b>
<b>HEDEF</b>	H 3.2 Güvenli Sokak Ve Park Projeleri Üreterek Kent Güvenliğini Geliştirmek
<b>PERFORMANS HEDEFİ</b>	Kentsel Mekânların Güvenliğinin Sağlanması
<b>AÇIKLAMALAR</b>	Ortak Mekânlara Güvenlik Kameraları Konulması Ve Aydınlatma

PERFORMANS GÖSTERGELERİ		2021 (Gerçekleşen)	2022	2023
PG 3.2.1	Güvenlik Kamerası Bulunan Okul Sayısı	27	24	28
Açıklama	Güvenlik Kamerası Çalışmaları			
PG 3.2.2	Güvenlik Kamerası Bulunan Park Sayısı	18	18	25
Açıklama	Güvenlik Kamerası Çalışmaları			
PG 3.2.3	Güvenlik Kamerası Konulan Cami Sayısı	8	12	15
Açıklama	Güvenlik Kamerası Çalışmaları			
PG 3.2.4	Güvenlik Kamerası Bulunan Muhtarlık Sayısı	17	17	17
Açıklama	Güvenlik Kamerası Çalışmaları			
PG 3.2.5	Topluma Açık Wifi Erişim Nokta Sayısı	11	12	14
Açıklama	Topluma Açık Yerlerde Ücretsiz WiFi Bağlantısının Sağlanması			
<b>FAALİYETLER</b>		<b>KAYNAK İHTİYACI (2023) Bin TL</b>		
		<b>BÜTÇE</b>	<b>BÜTÇE DIŞI</b>	<b>TOPLAM</b>
1	Kent Güvenliği Faaliyetleri	8.200	0	8.200
Açıklama	Kent Güvenliğine Katkı Sağlamak İçin Parklara, Muhtarlıklara, Camilere, Okullara Güvenlik Kamerası Konulması			
2	Teknolojik Altyapı Faaliyetleri	9.230	0	9.230
Açıklama	Topluma Açık Yerlerde Ücretsiz WiFi Bağlantısının Sağlanması			
<b>GENEL TOPLAM</b>		<b>17.430</b>	<b>0</b>	<b>17.430</b>

FAALİYET MALİYETLERİ TABLOSU (TL)							
Faaliyet Adı	Sorumlu Harcama Birimi	Ekonomik Kod					Toplam Gider
		Personel Giderleri	SGK Devleti Primi Giderleri	Mal ve Hizmet Alım Giderleri	Sermaye Giderleri	Transfer Giderleri	
Kent Güvenliği Faaliyetleri	Destek Hizmetleri Müdürlüğü	780.000	120.000	7.300.000	0	0	8.200.000
Teknolojik Altyapı Faaliyetleri	Destek Hizmetleri Müdürlüğü	620.000	110.000	8.500.000	0	0	9.230.000
<b>TOPLAM</b>		<b>1.400.000</b>	<b>230.000</b>	<b>15.800.000</b>	<b>0</b>	<b>0</b>	<b>17.430.000</b>

**TUZLA BELEDİYESİ**  
**PERFORMANS PROGRAMI**  
**2023 MALİ YILI**

<b>İDARE ADI</b>	TUZLA BELEDİYESİ
<b>AMAÇ</b>	<b>A 3. SAĞLIKLI VE GÜVENLİ KENTLEŞMENİN SAĞLANMASI</b>
<b>HEDEF</b>	H 3.3 Toplum Sağlığını Tehdit Eden Riskleri Azaltmak
<b>PERFORMANS HEDEFİ</b>	Toplum Sağlığı
<b>AÇIKLAMALAR</b>	Toplum Sağlığını Tehdit Eden Unsurlarla Mücadele

PERFORMANS GÖSTERGELERİ		2021 (Gerçekleşen)	2022	2023
PG 3.3.1	Gıda İş Yerleri Denetim Sayısı	485	500	500
Açıklama	Denetim Çalışmaları			
PG 3.3.2	Pazar Yerleri Denetim Oranı (%)	100	100	100
Açıklama	Denetim Çalışmaları			
PG 3.3.3	Vektörel Mücadele Kapsamında İlaçlanan Kaynak Sayısı	19.758	18.000	18.000
Açıklama	Vektörel Mücadele			
PG 3.3.4	Vektörel Mücadele Kapsamında İlaçlanan Kapalı Alan (M2)	52.600	13.000	13.000
Açıklama	Vektörel Mücadele			
PG 3.3.5	Dezenfeksiyon Çalışması Yapılan Alan (M2)	139.700	50.000	50.000
Açıklama	Vektörel Mücadele			
PG 3.3.6	Kurban Yerleri Denetim Sayısı	2	1	1
Açıklama	Denetim Çalışmaları			
PG 3.3.7	Kurbanlık Hayvan Sağlık Belge Kontrolü (Adet)	1	2	2
Açıklama				
<b>FAALİYETLER</b>		<b>KAYNAK İHTİYACI (2023) Bin TL</b>		
		<b>BÜTÇE</b>	<b>BÜTÇE DIŞI</b>	<b>TOPLAM</b>
1	Toplumsal Sağlığı Koruma Faaliyeti	8.110	0	8.110
Açıklama	Vektörel Mücadele, Dezenfeksiyon Faaliyetleri İle Kurban Yerleri Ve Kurbanlıkların Denetimi			
2	Denetim Faaliyetleri	44.600	0	44.600
Açıklama	Gıda Satışı Ve Üretimi Yapılan Yerlerle Pazar Yerlerinin Denetimi			
<b>GENEL TOPLAM</b>		<b>52.710</b>	<b>0</b>	<b>52.710</b>

FAALİYET MALİYETLERİ TABLOSU (TL)							
Faaliyet Adı	Sorumlu Harcama Birimi	Ekonomik Kod					Toplam Gider
		Personel Giderleri	SGK Devleti Primi Giderleri	Mal ve Hizmet Alım Giderleri	Sermaye Giderleri	Transfer Giderleri	
Toplumsal Sağlığı Koruma Çalışmaları	Sağlık İşleri Müdürlüğü	2.700.000	180.000	5.230.000	0	0	8.110.000
Denetim Faaliyetleri	Zabıta Müdürlüğü	7.800.000	1.300.000	35.500.000	0	0	44.600.000
<b>TOPLAM</b>		<b>10.500.000</b>	<b>1.480.000</b>	<b>40.730.000</b>	<b>0</b>	<b>0</b>	<b>52.710.000</b>

**TUZLA BELEDİYESİ**  
**PERFORMANS PROGRAMI**  
**2023 MALİ YILI**

<b>İDARE ADI</b>	TUZLA BELEDİYESİ
<b>AMAÇ</b>	<b>A 3. SAĞLIKLI VE GÜVENLİ KENTLEŞMENİN SAĞLANMASI</b>
<b>HEDEF</b>	H 3.4 Afete Hazırlık Çalışmalarını Daha Etkin Gerçekleştirmek
<b>PERFORMANS HEDEFİ</b>	Afete Karşı Hazırlıklı Olmak
<b>AÇIKLAMALAR</b>	Afete Karşı Hazırlık İçin Eğitim, Tatbikat ve Malzeme Bulundurma

PERFORMANS GÖSTERGELERİ		2021 (Gerçekleşen)	2022	2023
PG 3.4.1	Tuzla Belediyesi Arama Kurtarma Ekibi Sertifikalı Personel Sayısı	20	100	100
Açıklama	Afet Hazırlık Çalışmaları			
PG 3.4.2	Düzenlenen Tatbikat Sayısı	0	1	1
Açıklama	Afet Hazırlık Çalışmaları			
PG 3.4.3	Afet Konteynerleri Rutin Bakım Oranı	100	100	100
Açıklama	Afet Hazırlık Çalışmaları			
PG 3.4.4	Afet Bilinci Eğitiminden Yararlanan Kişi Sayısı	2.100	5.000	5.000
Açıklama	Afet Hazırlık Çalışmaları			
PG 3.4.5	Yangın Önleme Denetimleri (Adet)	97	270	285
	Yangın Önleme Çalışmalarının Yapılması			
<b>FAALİYETLER</b>		<b>KAYNAK İHTİYACI (2023) Bin TL</b>		
		<b>BÜTÇE</b>	<b>BÜTÇE DIŞI</b>	<b>TOPLAM</b>
1	Afete Hazırlık Faaliyetleri	1.420	0	1.420
Açıklama	Afete Hazırlık Kapsamında Tuzla Belediyesi Arama Kurtarma Ekibi Sertifikalı Personel Sayısının Artırılması, Eğitimler, Tatbikatlar ve Afet Konteynerleri Çalışmaları			
2	Yangın Önleme Faaliyetleri	120	0	120
Açıklama	Yangın Önleme ve Yangın Tüpleri Konularında Yapılan Çalışmalar			
<b>GENEL TOPLAM</b>		<b>1.540</b>	<b>0</b>	<b>1.540</b>

FAALİYET MALİYETLERİ TABLOSU (TL)							
Faaliyet Adı	Sorumlu Harcama Birimi	Ekonomik Kod					
		Personel Giderleri	SGK Devleti Primi Giderleri	Mal ve Hizmet Alım Giderleri	Sermaye Giderleri	Transfer Giderleri	Toplam Gider
Afet hazırlık çalışmaları	Fen İşleri Müdürlüğü	120.000	20.000	1.280.000	0	0	1.420.000
Yangın Önleme Faaliyeti	İmar ve Şehircilik Müdürlüğü	60.000	10.000	50.000	0	0	120.000
<b>TOPLAM</b>		<b>180.000</b>	<b>30.000</b>	<b>1.330.000</b>	<b>0</b>	<b>0</b>	<b>1.540.000</b>

**TUZLA BELEDİYESİ**  
**PERFORMANS PROGRAMI**  
**2023 MALİ YILI**

<b>İDARE ADI</b>	TUZLA BELEDİYESİ
<b>AMAÇ</b>	<b>A 4. KURUMSAL GELİŞİMİN SAĞLANMASI</b>
<b>HEDEF</b>	H 4.1 Kurumsal Yönetim Sistemlerini Geliştirmek Ve Uygulamak
<b>PERFORMANS HEDEFİ</b>	Kurumsal Gelişimin Sağlanması
<b>AÇIKLAMALAR</b>	Uluslararası Yönetim Standartlarına Uygun Yapılanma

PERFORMANS GÖSTERGELERİ		2021 (Gerçekleşen)	2022	2023
PG 4.1.1	ISO 9001: 2015 Kalite Yönetim Sisteminin Revizyonunun Tamamlanma Oranı ve Sürdürülmesi (%)	100	100	100
Açıklama	ISO 9001: 2015 Kalite Yönetim Sisteminin Revizyonu			
PG 4.1.2	İç Tetkiklerin Yapılması (Adet)	1	1	1
Açıklama	İç Tetkik Çalışmaları			
PG 4.1.3	Kurum İçi Kalite Hedeflerinin Belirlenmesi Tamamlanma Oranı (%)	100	100	100
Açıklama	Kalite Hedefleri Planlaması			
FAALİYETLER		KAYNAK İHTİYACI (2023) Bin TL		
		BÜTÇE	BÜTÇE DIŞI	TOPLAM
1	Organizasyon Geliştirme Faaliyetleri	1.290	0	1.290
Açıklama	Belediyede Hizmet Kalitesinin Artırılması Amacıyla, ISO 9001:2015 Sisteminin Revize Edilmesi Ve Uygulanması			
<b>GENEL TOPLAM</b>		<b>1.290</b>	<b>0</b>	<b>1.290</b>

FAALİYET MALİYETLERİ TABLOSU (TL)							
Faaliyet Adı	Sorumlu Harcama Birimi	Ekonomik Kod					Toplam Gider
		Personel Giderleri	SGK Devleti Primi Giderleri	Mal ve Hizmet Alım Giderleri	Sermaye Giderleri	Transfer Giderleri	
Organizasyon geliştirme faaliyetleri	İnsan Kaynakları ve Eğitim Müdürlüğü	820.000	330.000	140.000	0	0	1.290.000
<b>TOPLAM</b>		<b>820.000</b>	<b>330.000</b>	<b>140.000</b>	<b>0</b>	<b>0</b>	<b>1.290.000</b>

**TUZLA BELEDİYESİ**  
**PERFORMANS PROGRAMI**  
**2023 MALİ YILI**

<b>İDARE ADI</b>	TUZLA BELEDİYESİ
<b>AMAÇ</b>	<b>A 4. KURUMSAL GELİŞİMİN SAĞLANMASI</b>
<b>HEDEF</b>	H 4.2 İnsan Kaynaklarının Etkinlik Ve Verimliliğini Artırmak
<b>PERFORMANS HEDEFİ</b>	İnsan Kaynaklarının Geliştirilmesi
<b>AÇIKLAMALAR</b>	Eğitim, Bilinçlendirme, Motivasyon Çalışmalarının Yanı Sıra Personelin Özlük Hakları İle İlgili Çalışmaların Yürütülmesi

PERFORMANS GÖSTERGELERİ		2021 (Gerçekleşen)	2022	2023
PG 4.2.1	Hizmet İçi Eğitim Planı Yapılması (Adet)	1	1	1
Açıklama	Eğitim Planı Hazırlanması			
PG 4.2.2	Personele Verilen Eğitim (Saat/Kişi)	1	10	10
Açıklama	Kişi Başına Verilen Eğitim			
PG 4.2.3	Personele Verilen Hizmet İçi Eğitime Katılım Oranı (%)	47	100	100
Açıklama	Eğitilere Personel Tarafından Gösterilen Katılım Oranı			
PG 4.2.4	Personel Motivasyonu İçin Düzenlenen Sosyal Etkinlik Sayısı (Adet)	0	2	2
Açıklama	Kurum İçi İletişim Geliştirme Çalışmaları			
<b>FAALİYETLER</b>		<b>KAYNAK İHTİYACI (2023) Bin TL</b>		
		<b>BÜTÇE</b>	<b>BÜTÇE DIŞI</b>	<b>TOPLAM</b>
1	İnsan Kaynakları Yönetim Faaliyeti	3.050	0	3.050
Açıklama	İnsan Kaynaklarının Her Türlü Özlük İşlemlerinin Yapılması, Dosyalarının Tutulması, Hizmet İçi Eğitimlerinin Verilmesi			
<b>GENEL TOPLAM</b>		<b>3.050</b>	<b>0</b>	<b>3.050</b>

FAALİYET MALİYETLERİ TABLOSU (TL)							
Faaliyet Adı	Sorumlu Harcama Birimi	Ekonomik Kod					Toplam Gider
		Personel Giderleri	SGK Devleti Primi Giderleri	Mal ve Hizmet Alım Giderleri	Sermaye Giderleri	Transfer Giderleri	
İnsan Kaynakları Yönetim Faaliyeti	İnsan Kaynakları ve Eğitim Müdürlüğü	1.800.000	700.000	550.000	0	0	3.050.000
<b>TOPLAM</b>		<b>1.800.000</b>	<b>700.000</b>	<b>550.000</b>	<b>0</b>	<b>0</b>	<b>3.050.000</b>

**TUZLA BELEDİYESİ**  
**PERFORMANS PROGRAMI**  
**2023 MALİ YILI**

<b>İDARE ADI</b>	TUZLA BELEDİYESİ
<b>AMAÇ</b>	<b>A 4. KURUMSAL GELİŞİMİN SAĞLANMASI</b>
<b>HEDEF</b>	H 4.3 Mali Kaynakların Arttırılması ve Etkin Kullanımını Sağlamak
<b>PERFORMANS HEDEFİ</b>	Gelirlerin Artırılması
<b>AÇIKLAMALAR</b>	Tahakkuk-Tahsilat ve Tasarruf Çalışmaları

PERFORMANS GÖSTERGELERİ		2021 (Gerçekleşen)	2022	2023
PG 4.3.1	Belediye Öz Gelirlerinin Toplam Gelir İçindeki Oranının % 50'nin Üstünde Olması	51,54	100	100
Açıklama	Gelir Artıcı Çalışmalar			
PG 4.3.2	Tahakkuk Ve Tahsilatta Yeniden Değerlendirme Oranı Üzerinde Artış Gerçekleştirmek	100	100	100
Açıklama	Gelir Artıcı Çalışmalar			
PG 4.3.3	İşyerlerinde Yerinde Tahakkuk ve Tahsilat İşlemlerinin Gerçekleştirilmesi (%)	0,13	1	1
Açıklama	Gelir Artıcı Çalışmalar			
FAALİYETLER		KAYNAK İHTİYACI (2023) Bin TL		
		BÜTÇE	BÜTÇE DIŞI	TOPLAM
1	Gelir-Gider Yönetimi Faaliyetleri	26.500	0	26.500
Açıklama	Belediye Gelirlerinin Tahakkuku Ve Tahsilatı, Borç Sorgulama, Ödeme Emirleri, Tebligatlar vb İşlemler			
<b>GENEL TOPLAM</b>		<b>26.500</b>	<b>0</b>	<b>26.500</b>

FAALİYET MALİYETLERİ TABLOSU (TL)							
Faaliyet Adı	Sorumlu Harcama Birimi	Ekonomik Kod					
		Personel Giderleri	SGK Devleti Primi Giderleri	Mal ve Hizmet Alım Giderleri	Sermaye Giderleri	Transfer Giderleri	Toplam Gider
Gelir-Gider Yönetimi Faaliyetleri	Mali Hizmetler Müdürlüğü	10.000.000	1.300.000	6.200.000	0	9.000.000	26.500.000
<b>TOPLAM</b>		<b>10.000.000</b>	<b>1.300.000</b>	<b>6.200.000</b>	<b>0</b>	<b>9.000.000</b>	<b>26.500.000</b>

**TUZLA BELEDİYESİ**  
**PERFORMANS PROGRAMI**  
**2023 MALİ YILI**

<b>İDARE ADI</b>	TUZLA BELEDİYESİ
<b>AMAÇ</b>	<b>A 4. KURUMSAL GELİŞİMİN SAĞLANMASI</b>
<b>HEDEF</b>	H 4.4 Yönetim Bilgi Sistemleri Ve İletişim Teknolojileri Kullanarak Hizmet Kalitesini Arttırmak
<b>PERFORMANS HEDEFİ</b>	Teknolojik Yapıyı Geliştirme Çalışmaları
<b>AÇIKLAMALAR</b>	Teknolojik (Yazılım, Donanım, Sistem) Çalışmalarının Son Sürüm Çalışmalarla Desteklenerek Sürdürülmesi

PERFORMANS GÖSTERGELERİ		2021 (Gerçekleşen)	2022	2023
PG 4.4.1	Kurum Otomasyon Sisteminin Mobil Uygulamada Kullanım Alanının Artış Oranı (%)	15	20	25
Açıklama	Otomasyon Çalışmaları			
PG 4.4.2	E-Devlet Hizmet Sayısı	8	9	9
Açıklama	Otomasyon Çalışmaları			
PG 4.4.3	Kişisel Verilerin Korunması Kapsamında Sistem Kurulmasının Tamamlanma Oranı (%)	90	95	100
Açıklama	Kişisel Verilerin Korunması Çalışmaları			
PG 4.4.4	Birimlerin Talepleri Doğrultusunda Uygun Görülen İhtiyaçların Karşılama Oranı (%)	95	95	95
Açıklama	Yazılım-Donanım Tedariki			
PG 4.4.5	Kurum Arşivi Ve Evrakların Dijitalleştirilme Oranı (%)	99	100	100
Açıklama	Dijital Arşiv Çalışmalarına Geçiş Ve Rutin Arşiv Hizmetleri			
<b>FAALİYETLER</b>		<b>KAYNAK İHTİYACI (2023) Bin TL</b>		
		<b>BÜTÇE</b>	<b>BÜTÇE DIŞI</b>	<b>TOPLAM</b>
1	Teknolojik Altyapı Faaliyetleri	90.020	0	90.020
Açıklama	Belediyenin Yazılım Ve Donanım İhtiyacını Karşılama, Kişisel Verilerin Korunması, E-Belediye Ve Otomasyonu Geliştirmek			
2	Dijital Arşiv Faaliyeti	1.410	0	1.410
Açıklama	Belediye Arşivi Dijitalleştirme Çalışmaları			
<b>GENEL TOPLAM</b>		<b>91.430</b>	<b>0</b>	<b>91.430</b>

FAALİYET MALİYETLERİ TABLOSU (TL)							
Faaliyet Adı	Sorumlu Harcama Birimi	Ekonomik Kod					Toplam Gider
		Personel Giderleri	SGK Devleti Primi Giderleri	Mal ve Hizmet Alım Giderleri	Sermaye Giderleri	Transfer Giderleri	
Kurumsal Teknolojik Altyapı çalışmaları	Destek Hizmetleri Müdürlüğü	4.500.000	520.000	70.000.000	15.000.000	0	90.020.000
Dijital Arşiv Faaliyeti	Yazı İşleri Müdürlüğü	680.000	130.000	600.000	0	0	1.410.000
<b>TOPLAM</b>		<b>5.180.000</b>	<b>650.000</b>	<b>70.600.000</b>	<b>15.000.000</b>	<b>0</b>	<b>91.430.000</b>



**TUZLA BELEDİYESİ**  
**PERFORMANS PROGRAMI**  
**2023 MALİ YILI**

<b>İDARE ADI</b>	TUZLA BELEDİYESİ
<b>AMAÇ</b>	<b>A 4. KURUMSAL GELİŞİMİN SAĞLANMASI</b>
<b>HEDEF</b>	H 4.5 Çalışma Mekânlarının İyileştirilerek Sunulan Hizmetin Verimliliğini Arttırmak
<b>PERFORMANS HEDEFİ</b>	Çalışma Şartlarının Geliştirilmesi
<b>AÇIKLAMALAR</b>	Hizmet Binaları Bakım Onarım Ve Temizlik Faaliyetleri, İş Sağlığı Ve Güvenliği Çalışmaları Ve Kurum İçi Araç Tedarik Çalışmaları

PERFORMANS GÖSTERGELERİ		2021 (Gerçekleşen)	2022	2023
PG 4.5.1	İş Sağlığı ve Güvenliği Yönetim Sisteminin Kurulmasının Tamamlanma Oranı ve Sürdürülmesi (%)	80	100	100
Açıklama	İş Sağlığı ve Güvenliği Çalışmaları			
PG 4.5.2	İş Sağlığı ve Güvenliği Eğitimi Verilen Personel Sayısı	100	0	1.800
Açıklama	İş Sağlığı ve Güvenliği Çalışmaları			
PG 4.5.3	Kamu Kurum ve Kuruluşlarının Bina Bakım ve Onarımı (Bina Sayısı)	55	60	60
Açıklama	Hizmet Binaları Bakım Onarım ve Temizlik Faaliyetleri			

FAALİYETLER		KAYNAK İHTİYACI (2023) Bin TL		
		BÜTÇE	BÜTÇE DIŞI	TOPLAM
1	Hizmet Binaları Yönetim Faaliyetleri	26.800	0	26.800
Açıklama	Belediye Hizmet Binalarının ve Kamu Binalarının Bakım, Onarım ve Temizliği, Güvenliği			
2	İş Sağlığı ve Güvenliği Çalışmaları	1.900	0	1.900
Açıklama	İş Sağlığı ve Güvenliği Mevzuatının Gereklerinin Yerine Getirilmesi ve İş Sağlığı ve Güvenliği Yönetim Standardının Uygulanması			
<b>GENEL TOPLAM</b>		<b>28.700</b>	<b>0</b>	<b>28.700</b>

FAALİYET MALİYETLERİ TABLOSU (TL)							
Faaliyet Adı	Sorumlu Harcama Birimi	Ekonomik Kod					Toplam Gider
		Personel Giderleri	SGK Devleti Primi Giderleri	Mal ve Hizmet Alım Giderleri	Sermaye Giderleri	Transfer Giderleri	
Hizmet Binaları Yönetim Faaliyetleri	Fen İşleri Müdürlüğü	6.060.000	890.000	17.000.000	2.850.000	0	26.800.000
İş Sağlığı ve Güvenliği Çalışmaları	İnsan Kaynakları ve Eğitim Müdürlüğü	730.000	280.000	890.000	0	0	1.900.000
<b>TOPLAM</b>		<b>6.790.000</b>	<b>1.170.000</b>	<b>17.890.000</b>	<b>2.850.000</b>	<b>0</b>	<b>28.700.000</b>

**TUZLA BELEDİYESİ**  
**PERFORMANS PROGRAMI**  
**2023 MALİ YILI**

<b>İDARE ADI</b>	TUZLA BELEDİYESİ
<b>AMAÇ</b>	<b>A 4. KURUMSAL GELİŞİMİN SAĞLANMASI</b>
<b>HEDEF</b>	H 4.6 Kurumsal İletişimi Geliştirmek
<b>PERFORMANS HEDEFİ</b>	Halkla İlişkilerin Geliştirilmesi
<b>AÇIKLAMALAR</b>	Uluslararası İletişim Standartlarının Uygulanması, Halk Günleri ve Benzeri Toplantılar, Plebisit, Kamuoyu Araştırması

PERFORMANS GÖSTERGELERİ		2021 (Gerçekleşen)	2022	2023
PG 4.6.1	Kamuoyu Memnuniyet Araştırmaları Sayısı	2	2	2
Açıklama	Kamuoyu Araştırmaları			
PG 4.6.2	Halk Günü Uygulama Sayısı	29	40	40
Açıklama	Yapılan Halk Günü Buluşmaları			
PG 4.6.3	Esnaf Ziyareti (Adet)	130	150	150
Açıklama	Esnaflara Düzenlenen Ziyaretler			
PG 4.6.4	Piknik Programlarına Katılım Oranı (%)	20	55	55
Açıklama	Düzenlenen Piknik Organizasyonlarına Katılım			
PG 4.6.5	Belediye Bülteni Sayısı	12	12	12
Açıklama	Yayınlanmış Olan Bülten Sayısı			
PG 4.6.6	Basılan Bilgi, Eğitim, Tanıtım Amaçlı Yayın (Kitap, Dergi, davetiye, broşür vb.) (Adet)	13	20	20
Açıklama	Belediye Tarafından Yayınlanan Dergi vb. Yayınlar			
PG 4.6.7	Diğer Kurum ve Müdürlüklerden Gelen Faaliyetlerin Tanıtım Amaçlı Çalışma (pankart, billboard, tabela, bayrak, araç giydirmesi vb.) Taleplerinin yerine getirilme oranı (%)	65	85	85
Açıklama	Tanıtım Çalışmalarına Destek Verilmesi			
PG 4.6.8	Cenazelere Taziye Hizmeti Verilme Oranı (%)	95	95	95
Açıklama	Cenazelere Taziye Hizmeti ile Destek Olunması			
<b>FAALİYETLER</b>		<b>KAYNAK İHTİYACI (2023) Bin TL</b>		
		<b>BÜTÇE</b>	<b>BÜTÇE DIŞI</b>	<b>TOPLAM</b>
1	Kurumsal İletişim Yönetim Faaliyetleri	9.290	0	9.290
Açıklama	Vatandaş Talep ve Şikayetlerinin Temini ve Geri Dönüşü Kapsamındaki İletişim Merkezi, Kamuoyu Araştırması, Halk Meclisleri, Ziyaretler, Vb Faaliyetler			
2	Tanıtım Faaliyetleri	18.000	0	18.000
Açıklama	Belediye Çalışmalarını Tanıtıcı Yazılı ve Görsel Materyallerin Hazırlanması, Basılması, Dağıtımı			
<b>GENEL TOPLAM</b>		<b>27.290</b>	<b>0</b>	<b>27.290</b>

FAALİYET MALİYETLERİ TABLOSU (TL)							
Faaliyet Adı	Sorumlu Harcama Birimi	Ekonomik Kod					
		Personel Giderleri	SGK Devleti Primi Giderleri	Mal ve Hizmet Alım Giderleri	Sermaye Giderleri	Transfer Giderleri	Toplam Gider
Kurumsal İletişim Yönetim Faaliyetleri	Özel Kalem Md.	5.350.000	440.000	3.500.000	0	0	9.290.000
Tanıtım Faaliyetleri	Basın, Yayın ve Halkla İlişkiler Md.	670.000	40.000	17.290.000	0	0	18.000.000
<b>TOPLAM</b>		<b>6.020.000</b>	<b>480.000</b>	<b>20.790.000</b>	<b>0</b>	<b>0</b>	<b>27.290.000</b>

**TUZLA BELEDİYESİ**  
**PERFORMANS PROGRAMI**  
**2023 MALİ YILI**

<b>İDARE ADI</b>	TUZLA BELEDİYESİ
<b>AMAÇ</b>	<b>A 4. KURUMSAL GELİŞİMİN SAĞLANMASI</b>
<b>HEDEF</b>	H 4.7 Mevzuatlara Uygun Yönetim İşleyişini Daha Etkin Sürdürmek
<b>PERFORMANS HEDEFİ</b>	Hukuka Uygun İş Ve İşlemlerin Sağlanması
<b>AÇIKLAMALAR</b>	Hukuki Destek, Teftiş-İnceleme Ve Yazı İşleri Çalışmaları

PERFORMANS GÖSTERGELERİ		2021 (Gerçekleşen)	2022	2023
PG 4.7.1	Birimlerin İhtiyaç Duyduğu Hukuki Görüşlerin Raporlanmasının Talebe Oranı (%)	100	100	100
Açıklama	Hukuki Destek Faaliyetleri			
PG 4.7.2	İhtiyaç Duyulan Konularda Yapılan Mevzuat Araştırmasının Talebe Oranı (%)	100	100	100
Açıklama	Hukuki Destek Faaliyetleri			
PG 4.7.3	Belediyenin Taraf Olduğu Davalarda Belediyeyi Temsilen Katılım Oranı (%)	92	100	100
Açıklama	Hukuki Destek Faaliyetleri			
PG 4.7.4	Başkanlıkça Talep Edilen Konularda Teftiş-İnceleme-Soruşturma Gerçekleşme Oranı (%)	100	100	100
Açıklama	Teftiş-İnceleme Faaliyetleri			
<b>FAALİYETLER</b>		<b>KAYNAK İHTİYACI (2023) Bin TL</b>		
		<b>BÜTÇE</b>	<b>BÜTÇE DIŞI</b>	<b>TOPLAM</b>
1	Hukuki Destek Faaliyetleri	6.790	0	6.790
Açıklama	Birimlere Hukuki Mütalaa Vermek, Belediye Davalarını Takip Etmek, Mevzuat Değişimini Takip Etmek			
2	Teftiş-İnceleme Faaliyetleri	970	0	970
Açıklama	Başkanlıkça Talep Edilen Konularda Teftiş-İnceleme-Soruşturma Yapmak			
<b>GENEL TOPLAM</b>		<b>7.760</b>	<b>0</b>	<b>7.760</b>

FAALİYET MALİYETLERİ TABLOSU (TL)							
Faaliyet Adı	Sorumlu Harcama Birimi	Ekonomik Kod					Toplam Gider
		Personel Giderleri	SGK Devleti Primi Giderleri	Mal ve Hizmet Alım Giderleri	Sermaye Giderleri	Transfer Giderleri	
Hukuki Destek faaliyetleri	Hukuk İşleri Müdürlüğü	2.000.000	290.000	4.500.000	0	0	6.790.000
Teftiş-İnceleme Faaliyetleri	Teftiş Kurulu Müdürlüğü	700.000	100.000	170.000	0	0	970.000
<b>TOPLAM</b>		<b>2.700.000</b>	<b>390.000</b>	<b>4.670.000</b>	<b>0</b>	<b>0</b>	<b>7.760.000</b>

**TUZLA BELEDİYESİ**  
**PERFORMANS PROGRAMI**  
**2023 MALİ YILI**

**D İDARE PERFORMANS TABLOSU**

<b>TUZLA BELEDİYESİ İDARE PERFORMANS MALİYET TABLOSU (1000 TL)</b>				
<b>Hedef</b>	<b>Faaliyet</b>	<b>Bütçe İçi (TL)</b>	<b>Bütçe Dışı (TL)</b>	<b>Toplam (TL)</b>
<b>H 1.1</b>	Planlı ve Sağlıklı Yapılaşma Faaliyeti	11.300	0	11.300
	İmar Denetim Faaliyeti	2.810	0	2.810
	Kamulaştırma Faaliyeti	23.370	0	23.370
<b>H 1.2</b>	Yol Yapım Bakım Onarım Çalışmaları	187.880	0	187.880
	Altyapı Faaliyeti	24.560	0	24.560
<b>H 1.3</b>	Rekreasyon Alanları Yapım Bakım Faaliyetleri	66.680	0	66.680
<b>H 1.4</b>	Tesis Yapım İşleri Faaliyeti	138.100	0	138.100
<b>H 2.1</b>	Sosyal Yardım Faaliyetleri	70.110	0	70.110
	Ulaşım Hizmetleri Faaliyeti	11.600	0	11.600
	Sağlık Hizmetleri Faaliyetleri	3.320	0	3.320
<b>H 2.2</b>	Kültür ve Eğitim Faaliyetleri	25.400	0	25.400
	Aile-Kadın ve Çocuk Hizmetleri	7.500	0	7.500
	Ulaşım Hizmetleri Faaliyeti	36.180	0	36.180
<b>H 2.3</b>	Spora Destek Faaliyetleri	3.770	0	3.770
	Ulaşım Hizmetleri Faaliyeti	12.790	0	12.790
<b>H 2.4</b>	İstihdama Destek Faaliyetleri	2.520	0	2.520
	İşyeri Ruhsat Düzenleme Faaliyetleri	450	0	450
	İşyeri Denetim Faaliyetleri	7.150	0	7.150
<b>H 2.5</b>	Sosyal Tesis İşletme Faaliyeti	61.440	0	61.440
<b>H 3.1</b>	Temizlik Faaliyetleri	101.630	0	101.630
	Çevre Koruma Faaliyetleri	24.850	0	24.850
<b>H 3.2</b>	Kent Güvenliği Faaliyetleri	8.200	0	8.200
	Teknolojik Altyapı Faaliyetleri	9.230	0	9.230
<b>H 3.3</b>	Toplumsal Sağlığı Koruma Faaliyeti	8.110	0	8.110
	Denetim Faaliyetleri	44.600	0	44.600
<b>H 3.4</b>	Afete Hazırlık Faaliyetleri	1.420	0	1.420
	Yangın Önleme Faaliyetleri	120	0	120
<b>H 4.1</b>	Organizasyon geliştirme faaliyetleri	1.290	0	1.290
<b>H 4.2</b>	İnsan Kaynakları Yönetim Faaliyeti	3.050	0	3.050
<b>H 4.3</b>	Gelir-Gider Yönetimi Faaliyetleri	26.500	0	26.500
<b>H 4.4</b>	Teknolojik Altyapı Faaliyetleri	90.020	0	90.020
	Dijital Arşiv Faaliyeti	1.410	0	1.410
<b>H 4.5</b>	Hizmet Binaları Yönetim Faaliyetleri	26.800	0	26.800
	İş Sağlığı ve Güvenliği Çalışmaları	1.900	0	1.900
<b>H 4.6</b>	Kurumsal İletişim Yönetim Faaliyetleri	9.290	0	9.290
	Tanıtım Faaliyetleri	18.000	0	18.000
<b>H 4.7</b>	Hukuki Destek faaliyetleri	6.790	0	6.790
	Teftiş-İnceleme Faaliyetleri	970	0	970
<b>Faaliyetler Toplamı</b>		<b>1.081.110</b>	<b>0</b>	<b>1.081.110</b>
<b>Genel Yönetim Giderleri</b>		<b>330.540</b>	<b>0</b>	<b>330.540</b>
<b>Toplam</b>		<b>1.411.650</b>	<b>0</b>	<b>1.411.650</b>

**TUZLA BELEDİYESİ**  
**PERFORMANS PROGRAMI**  
**2023 MALİ YILI**

**E TOPLAM KAYNAK İHTİYACI**

<b>TUZLA BELEDİYESİ TOPLAM KAYNAK İHTİYACI TABLOSU</b>			
<b>EKONOMİK KOD</b>	<b>FAALİYET TOPLAMI</b>	<b>GENEL YÖNETİM GİDERLERİ</b>	<b>TOPLAM GİDER</b>
Personel Gideri	84.010.000	27.626.120,11	<b>111.636.120,11</b>
SGK Gider	12.390.000	2.956.492,20	<b>15.346.492,20</b>
Mal ve Hizmet Giderleri	550.790.000	112.748.280,76	<b>663.538.280,76</b>
Sermaye Giderleri	376.400.000	38.856.056,38	<b>415.256.056,38</b>
Cari Transferler	57.520.000	566.654,83	<b>58.086.654,83</b>
Faiz Giderleri	0	6.901.395,72	<b>6.901.395,72</b>
Yedek ödenek	0	140.885.000	<b>140.885.000</b>
<b>TOPLAM</b>	<b>1.081.110.000</b>	<b>330.540.000</b>	<b>1.411.650.000</b>

**TUZLA BELEDİYESİ**  
**PERFORMANS PROGRAMI**  
**2023 MALİ YILI**

**F FAALİYETLER VE SORUMLU MÜDÜRLÜKLER TABLOSU**

Amaç	Hedef	Faaliyet	Sorumlu Müdürlük
A 1	H 1.1	Planlı Ve Sağlıklı Yapılaşma Faaliyeti	Plan Proje Müdürlüğü
		İmar Denetim Faaliyeti	İmar ve Şehircilik Müdürlüğü
		Kamulaştırma Faaliyeti	Emlak İstimlak Müdürlüğü
	H 1.2	Yol Yapım Bakım Onarım Çalışmaları	Fen İşleri Müdürlüğü
		Altyapı Faaliyeti	Fen İşleri Müdürlüğü
	H 1.3	Rekreasyon Alanları Yapım Bakım Faaliyetleri	Park ve Bahçeler Müdürlüğü
	H 1.4	Tesis Yapım İşleri Faaliyeti	Fen İşleri Müdürlüğü
A 2	H 2.1	Sosyal Yardım Faaliyetleri	Sosyal Yardım İşleri Müdürlüğü
		Ulaşım Hizmetleri Faaliyeti	Ulaşım Hizmetleri Müdürlüğü
		Sağlık Hizmetleri Faaliyetleri	Sağlık İşleri Müdürlüğü
	H 2.2	Kültür Ve Eğitim Faaliyetleri	Kültür ve Sosyal İşler Müdürlüğü
		Aile-Kadın Ve Çocuk Hizmetleri	Kadın ve Aile Hizmetleri Müdürlüğü
		Ulaşım Hizmetleri Faaliyeti	Ulaşım Hizmetleri Müdürlüğü
	H 2.3	Spora Destek Faaliyetleri	Kültür ve Sosyal İşler Müdürlüğü
		Ulaşım Hizmetleri Faaliyeti	Ulaşım Hizmetleri Müdürlüğü
	H 2.4	İstihdama Destek Faaliyetleri	Basın Yayın ve Halkla İlişkiler Müdürlüğü
		İşyeri Ruhsat Denetim Faaliyetleri	İmar ve Şehircilik Müdürlüğü
		İşyeri Denetimleri	İmar ve Şehircilik Müdürlüğü
	H 2.5	Sosyal Tesis İşletme Faaliyeti	İşletme ve İştirakler Müdürlüğü
	A 3	H 3.1	Temizlik Faaliyetleri
Çevre Koruma Faaliyetleri			Temizlik İşleri Müdürlüğü
H 3.2		Kent Güvenliği Faaliyetleri	Destek Hizmetleri Müdürlüğü
		Teknolojik Altyapı Faaliyetleri	Destek Hizmetleri Müdürlüğü
H 3.3		Toplumsal Sağlığı Koruma Çalışmaları	Sağlık İşleri Müdürlüğü
		Denetim Faaliyetleri	Zabıta Müdürlüğü
H 3.4		Afet Hazırlık Çalışmaları	Fen İşleri Müdürlüğü
	Yangın Önleme Faaliyeti	İmar ve Şehircilik Müdürlüğü	
A 4	H 4.1	Organizasyon Geliştirme Faaliyetleri	İnsan Kaynakları ve Eğitim Müdürlüğü
	H 4.2	İnsan Kaynakları Yönetim Faaliyeti	İnsan Kaynakları ve Eğitim Müdürlüğü
	H 4.3	Gelir-Gider Yönetimi Faaliyetleri	Mali Hizmetler Müdürlüğü
	H 4.4	Kurumsal Teknolojik Altyapı Çalışmaları	Destek Hizmetleri Müdürlüğü
		Dijital Arşiv Faaliyeti	Yazı İşleri Müdürlüğü
	H 4.5	Hizmet Binaları Yönetim Faaliyetleri	Fen İşleri Müdürlüğü
		İş Sağlığı Ve Güvenliği Çalışmaları	İnsan Kaynakları ve Eğitim Müdürlüğü
	H 4.6	Kurumsal İletişim Yönetim Faaliyetleri	Özel Kalem Müdürlüğü
		Tanıtım Faaliyetleri	Basın Yayın ve Halkla İlişkiler Müdürlüğü
H 4.7	Hukuki Destek Faaliyetleri	Hukuk İşleri Müdürlüğü	
	Teftiş-İnceleme Faaliyetleri	Teftiş Kurulu Müdürlüğü	