



**İSTANBUL MEDENİYET
ÜNİVERSİTESİ**

**2016 YILI PERFORMANS
PROGRAMI**

ÜST YÖNETİCİ SUNUŞU



Üniversitemize tahsis edilen kaynakların etkili, ekonomik ve verimli kullanımı ile mali saydamlık ve hesap verilebilirlik ilkelerine de büyük önem vermektedir. Bu amaca yönelik olarak mali yönetim sistemine dâhil edilen performans esaslı bütçelemenin temel unsurları stratejik plan, performans programı ve faaliyet raporudur. Stratejik plan ve performans programı vasıtasıyla Üniversitemizin temel politika hedefleri ile bunların kaynak ihtiyaçları arasında bağlantı kurulmakta; söz konusu belgelerde öngörülen hedeflere ilişkin gerçekleştirmeler ise faaliyet raporu aracılığıyla kamuoyuna açıklanmaktadır.

5018 sayılı Kamu Mali Yönetimi Kontrol Kanunu, Kamu İdarelerince Hazırlanacak Performans Programları Hakkında Yönetmelik ile Performans Programı Hazırlama Rehberi çerçevesinde hazırlanan ve program dönemine ilişkin öncelikli stratejik amaç ve hedeflerin, performans hedeflerinin, bu hedeflere ulaşmak için yürütülecek faaliyetlerin, bunların kaynak ihtiyacının ve performans göstergelerinin belirtildiği Üniversitemiz 2016 Yılı Performans Programı ekte sunulmuştur.

Saygılarımla,

Prof. Dr. M. İhsan KARAMAN
Rektör

İÇİNDEKİLER

I – GENEL BİLGİLER	1 – 12
A- Yetki, Görev ve Sorumluluklar	1 – 8
B- Teşkilat Yapısı	9
C- Fiziksel Kaynaklar	10 – 11
D- İnsan Kaynakları	12
E- Diğer Hususlar	12
II – PERFORMANS BİLGİLERİ	13 – 242
A- Temel Politika ve Öncelikler	13
B- Amaç ve Hedefler	13 – 21
C- Performans Hedef ve Göstergeleri ile Faaliyetler	22 – 224
D- İdarenin Toplam Kaynak İhtiyacı	225 – 242
E- Diğer Hususlar	242
III – EKLER	243 –288
A- Faaliyetlerden Sorumlu Harcama Birimlerine İlişkin Tablo	243-288

I- GENEL BİLGİLER

A. YETKİ, GÖREV VE SORUMLULUKLAR

2547 sayılı Yükseköğretim Kanununun 12.maddesine göre Üniversitemiz görevleri şunlardır;

YÜKSEKÖĞRETİM KURUMLARININ GÖREVLERİ:

a) Çağdaş uygarlık ve eğitim-öğretim esaslarına dayanan bir düzen içinde, toplumun ihtiyaçları ve kalkınma planları ilke ve hedeflerine uygun ve ortaöğretime dayalı çeşitli düzeylerde eğitim - öğretim, bilimsel araştırma, yayım ve danışmanlık yapmak,

b) Kendi ihtisas gücü maddi kaynaklarını rasyonel, verimli ve ekonomik şekilde kullanarak, milli eğitim politikası ve kalkınma planları ilke ve hedefleri ile Yükseköğretim Kurulu tarafından yapılan plan ve programlar doğrultusunda, ülkenin ihtiyacı olan dallarda ve sayıda insan gücü yetiştirmek,

c) Türk toplumunun yaşam düzeyini yükseltici ve kamuoyunu aydınlatıcı bilim verilerini söz, yazı ve diğer araçlarla yaymak,

d) Örgün, yaygın, sürekli ve açık eğitim yoluyla toplumun özellikle sanayileşme ve tarımda modernleşme alanlarında eğitilmesini sağlamak,

e) Ülkenin bilimsel, kültürel, sosyal ve ekonomik yönlerde ilerlemesini ve gelişmesini ilgilendiren sorunlarını, diğer kuruluşlarla işbirliği yaparak, kamu kuruluşlarına önerilerde bulunmak suretiyle öğretim ve araştırma konusu yapmak, sonuçlarını toplumun yararına sunmak ve kamu kuruluşlarınca istenecek inceleme ve araştırmaları sonuçlandırarak düşüncelerini ve önerilerini bildirmek,

f) Eğitim-öğretim seferberliği için de örgün, yaygın, sürekli ve açık eğitim hizmetini üstlenen kurumlara katkıda bulunacak önlemleri almak,

g) Yörelerindeki tarım ve sanayinin gelişmesine ve ihtiyaçlarına uygun meslek elemanlarının yetişmesine ve bilgilerinin gelişmesine katkıda bulunmak, sanayi, tarım ve sağlık hizmetleri ile diğer hizmetleri ile hizmetlerde modernleşmeyi, üretimde artışı sağlayacak çalışma ve programlar yapmak, uygulamak ve yapılanlara katılmak, bununla ilgili kurumlarla işbirliği yapmak ve çevre sorunlarına çözüm getirici önerilerde bulunmak,

h) Eğitim teknolojisini üretmek, geliştirmek, kullanmak, yaygınlaştırmak,

ı) Yükseköğretimin uygulamalı yapılmasına ait eğitim-öğretim esaslarını geliştirmek, döner sermaye işletmelerini kurmak, verimli çalıştırmak ve bu faaliyetlerin geliştirilmesine ilişkin gerekli düzenlemeleri yapmaktır.

2547 sayılı Yükseköğretim Kanununa göre Üniversitemiz üst yönetim görev, yetki ve sorumlulukları şunlardır,

ÜNİVERSİTE ORGANLARI

Rektör:

Madde 13-

a) Devlet üniversitelerinde rektör, profesör akademik unvanına sahip kişiler arasından görevdeki rektörün çağrısı ile toplanacak üniversite öğretim üyeleri tarafından seçilecek adaylar arasından Cumhurbaşkanınca atanır. Rektörün süresi 4 yıldır. Süresi sona erenler aynı yöntemle yeniden atanabilirler. Ancak iki dönemden fazla rektörlük yapılamaz. Rektör, üniversite veya yüksek teknoloji enstitüsü tüzel kişiliğini temsil eder. Rektör adayı seçimleri gizli oyla yapılır. Oy veren her öğretim üyesi oy pusulasına yalnız bir isim yazabilir. Birinci toplantıda öğretim üyelerinin en az yarısının hazır bulunması şarttır. Bu sağlanmadığı takdirde toplantı 48 saat ertelenir ve nisap aranmaksızın seçime geçilir. Bu toplantıda en çok oy alan 6 kişi aday olarak seçilmiş sayılır, bunlardan Yükseköğretim Kurulu'nun seçeceği üç kişi atanmak üzere Cumhurbaşkanına sunulur. Vakıflarca kurulan üniversitelerde rektör adaylarının seçimi ve rektörün atanması ilgili mütevelli heyet tarafından yapılır.

Rektörlerin yaş haddi 67 yaşdır. Ancak rektör olarak atanmış olanlara görev süreleri bitinceye kadar yaş haddi aranmaz.

Rektör, çalışmalarında kendisine yardım etmek üzere, üniversitesinin aylıklı profesörleri arasından en çok üç kişiyi rektör yardımcısı olarak seçer.

Ancak, merkezi açık öğretim yapmakla görevli üniversitelerde, gerekli hallerde rektör tarafından beş rektör yardımcısı seçilebilir.

Rektör yardımcıları, rektör tarafından beş yıl için atanır.

Rektör, görevi başında olmadığı zaman yardımcılarında birisini yerine vekil bırakır. Rektör görevi başından iki haftadan fazla uzaklaştığında Yükseköğretim Kuruluna bilgi verir. Göreve vekâlet altı aydan fazla sürerse yeni bir rektör atanır.

b) Görev, Yetki ve Sorumlulukları:

(1) Üniversite kurullarına başkanlık etmek, yükseköğretim üst kuruluşlarının kararlarını uygulamak, üniversite kurullarının önerilerini inceleyerek karara bağlamak ve üniversiteye bağlı kuruluşlar arasında düzenli çalışmayı sağlamak,

(2) Her eğitim-öğretim yılı sonunda ve gerektiğinde üniversitesinin eğitim-öğretim, bilimsel araştırma ve yayım faaliyetleri hakkında Üniversitelerarası Kurula bilgi vermek,

(3) Üniversitenin yatırım programlarını, bütçesini ve kadro ihtiyaçlarını, bağlı

birimlerinin ve üniversite yönetim kurulu ile senatonun görüş ve önerilerini aldıktan sonra hazırlamak ve Yükseköğretim Kuruluna sunmak,

(4) Gerekli gördüğü hallerde üniversiteyi oluşturan kuruluş ve birimlerde görevli öğretim elemanlarının ve diğer personelin görev yerlerini değiştirmek veya bunlara yeni görevler vermek,

(5) Üniversitenin birimleri ve her düzeydeki personeli üzerinde genel gözetim ve denetim görevini yapmak,

(6) Bu kanun ile kendisine verilen diğer görevleri yapmaktır.

Üniversitenin ve bağlı birimlerin öğretim kapasitesinin rasyonel bir şekilde kullanılmasında ve geliştirilmesinde, öğrencilere gerekli sosyal hizmetlerin sağlanmasında, gerektiği zaman güvenlik önlemlerinin alınmasında, eğitim - öğretim, bilimsel araştırma ve yayım faaliyetlerinin devlet kalkınma plan, ilke ve hedefleri doğrultusunda planlanıp yürütülmesinde, bilimsel ve idari gözetim ve denetimin yapılmasında ve bu görevlerin alt birimlere aktarılmasında, takip ve kontrol edilmesinde ve sonuçlarının alınmasında birinci derecede yetkili ve sorumludur.

Senato:

Madde 14-

a) Kuruluş ve İşleyişi:

Senato, rektörün başkanlığında, rektör yardımcıları, dekanlar ve her fakülteden fakülte kurullarınca üç yıl için seçilecek birer öğretim üyesi ile rektörlüğe bağlı enstitü ve yüksekökol müdürlerinden teşekkül eder. Senato, her eğitim-öğretim yılı başında ve sonunda olmak üzere yılda en az iki defa toplanır.

Rektör gerekli gördüğü hallerde senatoyu toplantıya çağırır.

b) Görevleri:

Senato, Üniversitenin akademik organı olup aşağıdaki görevleri yapar:

(1) Üniversitenin eğitim-öğretim, bilimsel araştırma ve yayım faaliyetlerinin esasları hakkında karar almak,

(2) Üniversitenin bütününe ilgilendiren kanun ve yönetmelik taslaklarını hazırlamak veya görüş bildirmek,

(3) Rektörün onayından sonra Resmi Gazete'de yayımlanarak yürürlüğe girecek olan üniversite veya üniversitenin birimleri ile ilgili yönetmelikleri hazırlamak,

(4) Üniversitenin yıllık eğitim - öğretim programını ve takvimini inceleyerek karar bağlamak,

(5) Bir sınava bağlı olmayan fahri akademik unvanlar vermek ve fakülte kurumlarının

bu konudaki önerilerini karara bağlamak,

(6) Fakülte kurulları ile rektörlüğe bağlı enstitü ve yüksekokul kurullarının kararlarına yapılacak itirazları inceleyerek karara bağlamak,

(7) Üniversite yönetim kuruluna üye seçmek,

(8) Bu kanunla kendisine verilen diğer görevleri yapmaktır.

ÜNİVERSİTE YÖNETİM KURULU:

Madde 15-

a) Kuruluş ve İşleyişi:

Üniversite yönetim kurulu; rektörün başkanlığında dekanlardan, üniversiteye bağlı değişik öğretim birim ve alanlarını temsil edecek şekilde senatoca dört yıl için seçilecek üç profesörden oluşur.

Rektör gerektiğinde yönetim kurulunu toplantıya çağırır.

Rektör yardımcıları oy hakkı olmaksızın yönetim kurulu toplantılarına katılabilirler.

b) Görevleri:

Üniversite yönetim kurulu idari faaliyetlerde rektöre yardımcı bir organ olup aşağıdaki görevleri yapar.

(1) Yükseköğretim üst kuruluşları ile senato kararlarının uygulanmasında belirlenen plan ve programlar doğrultusunda rektöre yardım etmek,

(2) Faaliyet plan ve programlarının uygulanmasını sağlamak; üniversiteye bağlı birimlerin önerilerini dikkate alarak yatırım programını, bütçe tasarısı taslağını incelemek ve kendi önerileri ile birlikte rektörlüğe sunmak,

(3) Üniversite yönetimi ile ilgili Rektörün getireceği konularda karar almak,

(4) Fakülte, enstitü ve yüksekokul yönetim kurullarının kararlarına yapılacak itirazları inceleyerek kesin karara bağlamak

(5) Bu kanun ile verilen diğer görevleri yapmaktır.

FAKÜLTE ORGANLARI

Dekan:

Madde 16-

a) Atanması:

Fakültenin ve birimlerinin temsilcisi olan dekan, rektörün önereceği, üniversite içinde veya dışında üç profesör arasından Yükseköğretim Kurulunca üç yıl süre ile seçilir ve normal usul ile atanır. Süresi biten dekan yeniden atanabilir.

Dekan kendisine çalışmalarında yardımcı olmak üzere fakültenin aylıklı öğretim üyeleri arasından en çok iki kişiyi dekan yardımcısı olarak seçer.

Ancak merkezi açık öğretim yapmakla görevli üniversitelerde, gerekli hallerde açık öğretim yapmakla görevli fakültenin dekanı tarafından dört dekan yardımcısı seçilebilir.

Dekan yardımcıları, dekanca en çok üç yıl için atanır.

Dekana, görevi başında olmadığı zaman yardımcılarında biri vekâlet eder. Göreve vekâlet altı aydan fazla sürerse yeni bir dekan atanır.

b) Görev, Yetki ve Sorumlulukları:

(1) Fakülte kurullarına başkanlık etmek, fakülte kurullarının kararlarını uygulamak ve fakülte birimleri arasında düzenli çalışmayı sağlamak,

(2) Her öğretim yılı sonunda ve istendiğinde fakültenin genel durumu ve işleyişi hakkında rektöre rapor vermek,

(3) Fakültenin ödenek ve kadro ihtiyaçlarını gerekçesi ile birlikte rektörlüğe bildirmek, fakülte bütçesi ile ilgili fakülte yönetim kurulunun da görüşünü aldıktan sonra rektörlüğe sunmak,

(4) Fakültenin birimleri ve her düzeydeki personel üzerinde genel gözetim ve denetim görevini yapmak,

(5) Bu kanun ile kendisine verilen diğer görevleri yapmaktır.

Fakültenin ve bağlı birimlerinin öğretim kapasitesinin rasyonel bir şekilde kullanılmasında ve geliştirilmesinde gerektiği zaman güvenlik önlemlerinin alınmasında, öğrencilerin gerekli sosyal hizmetlerinin sağlanmasında, eğitim-öğretim bilimsel araştırma ve yayım faaliyetlerinin düzenli bir şekilde yürütülmesinde, bütün faaliyetlerin gözetim ve denetiminin yapılmasında, takip ve kontrol edilmesinde ve sonuçlarının alınmasında rektöre karşı birinci derecede sorumludur.

FAKÜLTE KURULU:

Madde 17-

a) Kuruluş ve İşleyişi:

Fakülte kurulu, dekanın başkanlığında fakülteye bağlı bölümlerin başkanları ile varsa fakülteye bağlı enstitü ve yüksekokul müdürlerinden ve üç yıl için fakülte'deki profesörlerin kendi aralarından seçecekleri üç doçentlerin kendi aralarından seçecekleri iki, yardımcı doçentlerin kendi aralarından seçecekleri bir öğretim üyesinden oluşur.

Fakülte kurulu normal olarak her yarıyıl başında ve sonunda toplanır.

b) Görevleri:

Fakülte kurulu akademik bir organ olup aşağıdaki görevleri yapar.

- (1) Fakültenin, eğitim-öğretim, bilimsel araştırma ve yayım faaliyetleri ve bu faaliyetlerle ilgili esasları, plan, program ve eğitim-öğretim takvimini kararlaştırmak,
- (2) Fakülte yönetim kuruluna üye seçmek,
- (3) Bu kanunla verilen diğer görevleri yapmaktır.

FAKÜLTE YÖNETİM KURULU

Madde 18-

a) Kuruluş ve İşleyişi:

Fakülte yönetim kurulu, dekanın başkanlığında fakülte kurulunun üç yıl için seçeceği üç profesör, iki doçent ve bir yardımcı doçentten oluşur.

Fakülte yönetim kurulu dekanın çağrısı üzerine toplanır.

Yönetim kurulu gerekli gördüğü hallerde geçici çalışma grupları, eğitim-öğretim koordinatörlükleri kurabilir ve bunların görevlerini düzenler.

b) Görevleri:

Fakülte yönetim kurulu, idari faaliyetlerde dekana yardımcı bir organ olup aşağıdaki görevleri yapar:

- (1) Fakülte kurulunun kararları ile tespit ettiği esasların uygulanmasında dekana yardım etmek,
- (2) Fakültenin eğitim-öğretim, plan ve programları ile takviminin uygulanmasını sağlamak,
- (3) Fakültenin yatırım, program ve bütçe tasarısını hazırlamak,
- (4) Dekanın fakülte yönetimi ile ilgili getireceği bütün işlerde karar almak,
- (5) Öğrencilerin kabulü, ders intibakları ve çıkarılmaları ile eğitim - öğretim ve sınavlara ait işlemleri hakkında karar vermek,
- (6) Bu kanunla verilen diğer görevleri yapmaktır.

ENSTİTÜLER

Organlar

Madde 19-

a) Enstitünün organları, enstitü müdürü, enstitü kurulu ve enstitü yönetim kuruludur.

b) Enstitü müdürü, üç yıl için ilgili fakülte dekanının önerisi üzerine rektör tarafından

atanır. Rektörlüğe bağlı enstitüler bu atama doğrudan rektör tarafından yapılır. Süresi biten müdür tekrar atanabilir.

Müdürün, enstitüde görevli aylıklı öğretim elemanları arasından üç yıl için atayacağı en çok iki yardımcı bulunur.

Müdüre vekâlet etme veya müdürlüğün boşalması hallerinde yapılacak işlem, dekanlarda olduğu gibidir.

Enstitü müdürü, bu kanun ile dekanlara verilmiş olan görevleri enstitü bakımından yerine getirir.

c) Enstitü Kurulu müdürün başkanlığında, müdür yardımcıları ve enstitüyü oluşturan ana bilim dalı başkanlarından oluşur.

d) Enstitü yönetim kurulu, müdürün başkanlığında, müdür yardımcıları, müdürce gösterilecek altı aday arasından enstitü kurulu tarafından üç yıl için seçilecek üç öğretim üyesinden oluşur.

e) Enstitü Kurulu ve enstitü yönetim kurulu, bu kanunla fakülte kurulu ve fakülte kuruluna verilmiş görevleri enstitü bakımından yerine getirirler.

YÜKSEKOKULLAR

Organlar

Madde 20 –

a) Yüksekokulların organları, yüksekokul müdürü, yüksekokul kurulu ve yüksekokul yönetim kuruludur.

b) Yüksekokul müdürü, üç yıl için ilgili fakülte dekanının önerisi üzerine rektör tarafından atanır. Rektörlüğe bağlı yüksekokullarda bu atama doğrudan rektör tarafından yapılır. Süresi biten müdür tekrar atanabilir.

Müdürün okulda görevli aylıklı öğretim elemanları arasından üç yıl için atayacağı en çok iki yardımcısı bulunur. Müdüre vekâlet etme veya müdürlüğün boşalması hallerinde yapılacak işlem, dekanlarda olduğu gibidir.

Yüksekokul müdürü, bu kanun ile dekanlara verilmiş olan görevleri yüksekokul bakımından yerine getirir.

c) Yüksekokul Kurulu, müdürün başkanlığında, müdür yardımcıları ve okulu oluşturan bölüm veya ana bilim dalı başkanlarından oluşur.

d) Yüksekokul yönetim kurulu; müdürün başkanlığında, müdür yardımcıları ile müdürce gösterilecek altı aday arasından yüksekokul kurulu tarafından üç yıl için seçilecek üç öğretim üyesinden oluşur.

e) Yüksekokul Kurulu ve yüksekokul yönetim kurulu, bu kanunla fakülte kurulu ve fakülte yönetim kuruluna verilmiş görevleri yüksekokul bakımından yerine getirirler.

Bölüm:

Madde 21 – Bir fakülte ya da yüksekokulda, aynı veya benzer nitelikte eğitim - öğretim yapan birden fazla bölüm bulunamaz.

Bölüm, bölüm başkanı tarafından yönetilir.

Bölüm başkanı; bölümün aylıklı profesörleri, bulunmadığı takdirde doçentleri, doçent de bulunmadığı takdirde yardımcı doçentler arasından fakültelerde dekanca, fakülteye bağlı yüksekokullarda müdürün önerisi üzerine dekanca, rektörlüğe bağlı yüksekokullarda müdürün önerisi üzerine rektörce üç yıl için atanır. Süresi biten başkan tekrar atanabilir.

Bölüm başkanı, görevi başında bulunamayacağı süreler için öğretim üyelerinden birini vekil olarak bırakır.

Herhangi bir nedenle altı aydan fazla ayrılmalarda, kalan süreyi tamamlamak üzere aynı yöntemle yeni bir bölüm başkanı atanır.

Bölüm başkanı, bölümün her düzeyde eğitim - öğretim ve araştırmalarından ve bölüme ait her türlü faaliyetin düzenli ve verimli bir şekilde yürütülmesinden sorumludur.

B. TEŞKİLAT YAPISI

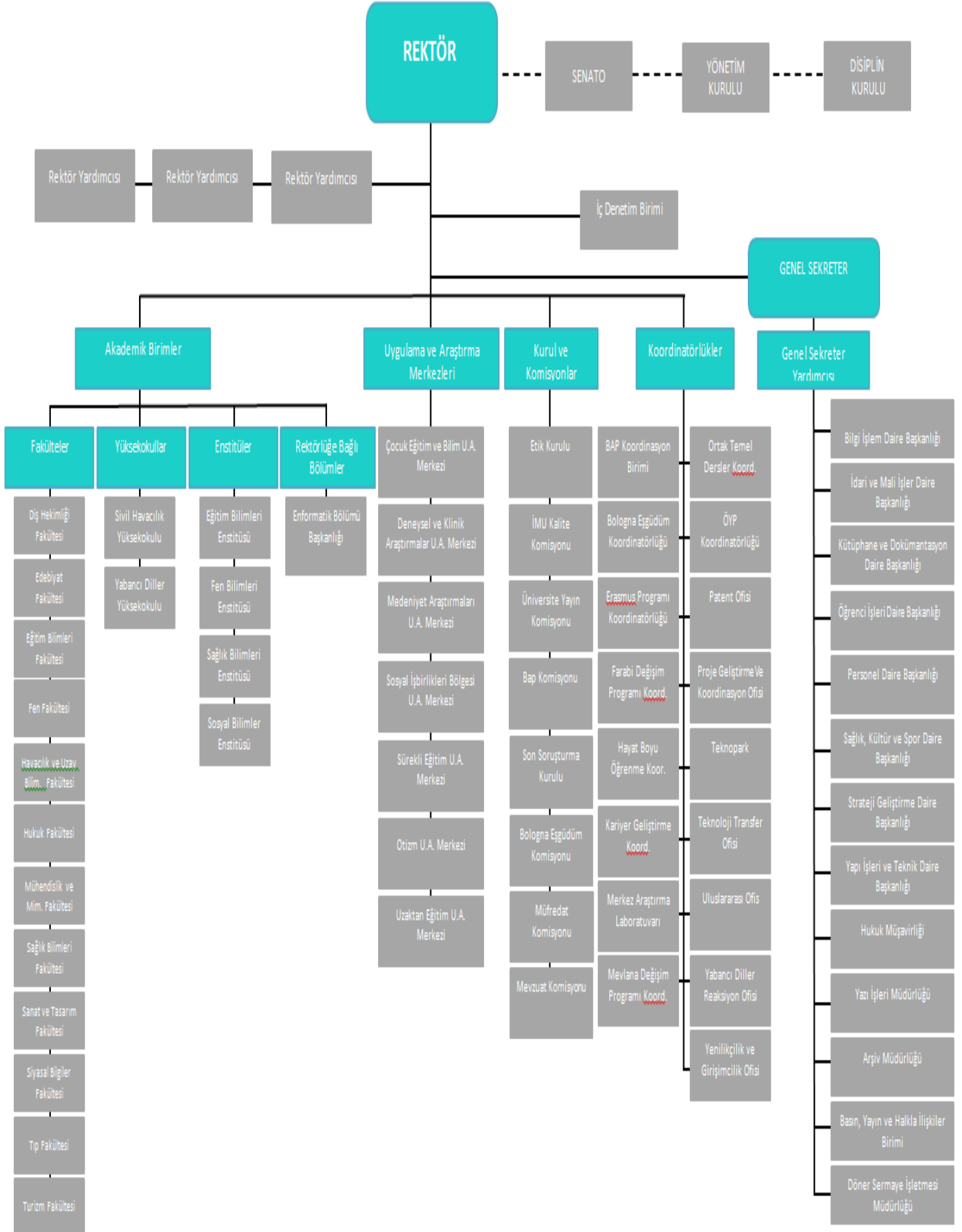

C. FİZİKSEL KAYNAKLAR

Fiziksel Yapı

Üniversitemiz Taşınmazlarının Dağılımı (Binalar)

Yerleşke Adı	Mülkiyet Durumuna Göre Taşınmaz Alanı (m2)			Toplam(m2)	Açıklama
	Üniversite	Maliye Haz.	Diğer		
Göztepe Rektörlük	X	-	-	3.300	-
Güney Kampüs	X	-	-	11.000	-
Kuzey Kampüs - Üsküdar	X	-	-	8.821	-
Altunizade-Üsküdar	-	-	X	700	İBB Tahsisli
Toplam	-	-	-	23.821	

Kaynak: Yapı İşleri ve Teknik Daire Başkanlığı

Üniversitemiz Taşınmazlarının Dağılımı (Arsalar)

Yerleşke Adı	Mülkiyet Durumuna Göre Taşınmaz Alanı (m2)			Toplam(m2)	Açıklama
	Üniversite	Maliye Haz.	Diğer		
Üsküdar Bulgurlu (Arazi)	X	-	-	200.516	
Kadıköy Merdivenköy Mevkii (Arazi)	X	-	-	73.850	
Toplam	-	-	-	274.366	

Kaynak: Yapı İşleri ve Teknik Daire Başkanlığı

Bilgi ve Teknolojik Kaynaklar

Yazılımlar

Yazılım Adı
Başbakanlık mevzuat bilgi sistemi ile Resmi Gazete bilgi sistemi,
Kamu İhale Kurumu sistemi, “EKAP”
Yükseköğretim Bilgi Sistemi, “YÖKSİS”
Maliye Bakanlığı Muhasebat Genel Müdürlüğünce geliştirilen muhasebe kayıt ve işlemlerinin yapıldığı say2000i sistemi,
Maliye Bakanlığı Bütçe ve Mali Kontrol Genel Müdürlüğünce Üniversite bütçesinin ödenek teklif aşamasından harcama aşamasına kadar yürütülen e-bütçe sistemi,
Taşınır Mal Yönetmeliği ile Harcama süreci uygulamalarını yerine getirmek üzere Maliye Bakanlığı Strateji Geliştirme Başkanlığı tarafından geliştirilen SGB.net programı,
Maliye Bakanlığı Muhasebat Genel Müdürlüğü Kamu Harcama ve Bilişim Sistemi (KBS),
Kalkınma Bakanlığı Kamu Yatırımları Proje Bilgi Sistemi,
Başbakanlık mevzuat bilgi sistemi ile Resmi Gazete bilgi sistemi,
İstanbul Medeniyet Üniversitesi Proje Süreçleri Yönetim Sistemi (APSİS)
İstanbul Medeniyet Üniversitesi Akademik Veri Yönetim Sistemi (AVES)
İstanbul Medeniyet Üniversitesi Öğrenci Bilgi Sistemi
Yaklaşık Maliyet ve Hakediş Programı, Auto CAD Çizim Programı
İstanbul Medeniyet Üniversitesi Personel Maaş Sistemi
İstanbul Medeniyet Üniversitesi Kütüphane Yordam İletişim Sistemi
Elektronik Belge Yönetim Sistemi

D- İNSAN KAYNAKLARI

Akademik ve İdari Personel

Akademik Personelin Doluluk Oranına Göre					
Unvan	Kadroların Doluluk Oranına Göre			Kadroların İstihdam Şekline Göre	
	Dolu	Boş	Toplam	Tam Zamanlı	Yarı Zamanlı
Profesör	75	327	402	75	
Doçent	61	239	300	61	
Yrd. Doçent	99	106	205	99	
Öğretim Görevlisi	1	154	155	1	
Okutman	21	50	71	21	
Çevirici	1	0	1	1	
Eğitim- Öğretim Planlamacısı	0	1	1	0	
Araştırma Görevlisi	240	82	322	240	
Uzman	10	25	35	10	
İDARİ PERSONEL					
İdari Personel Sayısı	148	762	910	148	
TOPLAM	656	1.746	2.402	656	

Kaynak: Personel Daire Başkanlığı (11.01.2016 tarihi itibarıyladır.)

E- DİĞER HUSUSLAR

Öğrenci Sayıları

	Örgün	İI. Öğretim	Toplam
Ön Lisans	-	-	-
Lisans	1.283	-	1.283
Yüksek Lisans	332	436	768
Doktora	108	-	108
TOPLAM	1.723	436	2.159

Kaynak: Öğrenci İşleri Daire Başkanlığı (11.01.2016 tarihi itibarıyladır.)

II- PERFORMANS BİLGİLERİ

A. TEMEL POLİTİKA VE ÖNCELİKLER

Temel politikalar ve önceliklerimiz belirlenirken Onuncu Kalkınma Planı, Orta Vadeli Program, Stratejik Plan vb. referans belgelerindeki temel politika ve öncelikler dikkate alınmıştır.

2016 – 2018 Dönemi Orta Vadeli Program çerçevesinde; Belirlenen politika ve öncelikler doğrultusunda Üniversitemize tahsis edilen ödenekleri etkili, ekonomik ve verimli bir şekilde kullanmak ve çok yıllık bütçeleme yaklaşımıyla belirlenen kamu harcamalarında programlanan miktarın aşılması esas alınmıştır. Bu çerçevede;

- Üniversitemizin karar verme süreçlerini güçlendirmek, mali saydamlık ve hesap verilebilirliği artırmak amacıyla uygulamaya konulan stratejik planlama ve performans esaslı bütçeleme anlayışı yaygınlaştırılacak, kaynak tahsis sürecinde stratejik planlar ve performans programları esas alınacaktır.
- Harcama programları verimlilik artışı sağlamak amacıyla gözden geçirilecektir. Bu amaçla idari bir mekanizma oluşturulacaktır.
- Kamu ihale sisteminin etkinliği artırılacaktır.
- Kamu yatırımlarının etkili, verimli ve zamanında gerçekleştirilmesi, mevcut sermaye stokunun daha etkin kullanılması hedeflenecektir.
- Eğitim, teknolojik araştırma bilgi ve iletişim teknolojilerinin geliştirilmesine yönelik altyapı yatırımlarına öncelik verilecektir.
- Kamu yatırım teklif ve kararları, sorun, ihtiyaç ve çözüm analizlerini içeren sektörel, bölgesel ve kurumsal stratejiler ile nitelikli yapılabirlik etütlerine dayandırılacaktır

B. AMAÇ VE HEDEFLER

MİSYONUMUZ

Medeniyet odaklı, ürettiği bilim, teknoloji ve sanata evrensel değerleri katan özgün bir üniversite olmaktır.

VİZYONUMUZ

İnsan ve toplum odaklı çalışmalarıyla medeniyetleri buluşturan, ürettiği bilim ve teknoloji ile geleceğin dünyasının oluşumunda aktif rol alan, yenilikçi ve girişimci, uluslararası özgün bir araştırma üniversitesi olmaktır.

1- EĞİTİM-ÖĞRETİM STRATEJİK ALANI

Stratejik Amaç 1: Modern teknolojiye dayalı, öğrenci merkezli, medeniyet odaklı, lisans ve lisansüstü dengesine dayalı araştırma üniversitesi anlayışına uygun eğitim vermek.

Hedef 1. 2018 yılı sonuna kadar eğitim yapılan tüm programlarda derslerin en az % 20 sinin probleme dayalı eğitim modeline geçmesi sağlanacaktır.

Hedef 2. 2018 yılına kadar, lisans ve lisansüstü programlarda uzaktan eğitim oranı en az % 10 düzeyine çıkarılacaktır.

Hedef 3. Yeni açılacak tüm programlarda eğitime başlanmadan önce, Bologna ilkeleri çerçevesinde tüm derslere ait ders müfredat planı ve ilgili diğer materyalleri sanal ortamda öğrenci erişimine açılacaktır.

Hedef 4. 2018 yılı sonuna kadar lisans ve lisansüstü öğrencilerin akademik danışmanlık hizmetlerinden memnuniyet oranı % 70'e yükseltilecektir.

Hedef 5. 2015 yılı sonuna kadar, fakültelerde ders ve eğitim materyallerinin depolandığı ders materyal merkezi oluşturulacaktır.

Hedef 6. Tüm lisans programlarının en az % 50'sinde 2018 yılı sonuna kadar yan dal / çift ana dal programı açılması sağlanacaktır.

Hedef 7. 2018 yılı sonuna kadar kütüphane bünyesindeki basılı eser sayısı 10.000, e - kitap sayısı da 4.000.000 âdete çıkarılacaktır.

Hedef 8. Her yıl bahar ve güz döneminde öğrencilere yönelik olarak en az 4 spor turnuvası, 2 adet kültürel ve teknik gezi ve sanatla ilgili çok yönlü en az 4 kurs düzenlenecektir.

Hedef 9. Her yıl Üniversite Tanıtım Günleri düzenlenecek ve bu amaçla yurt içi ve dışında düzenlenen fuarların 5 tanesine her yıl katılım sağlanacaktır.

Hedef 10. 2018 yılı sonuna kadar, lisansüstü programlardaki yabancı uyruklu öğrenci düzeyi en az % 10'a çıkarılacaktır.

Hedef 11. 2018 yılı sonuna kadar, hem lisans hem de lisansüstü düzeyde eğitim verilen tüm programlarda eğitim programlarının uluslararası akreditasyonu sağlanacaktır.

Hedef 12. 2018 yılı sonuna kadar % 100 İngilizce eğitime dayalı lisansüstü program oranı en az % 25 düzeyine çıkarılacaktır.

Hedef 13. 2018 yılı sonuna kadar disiplinlerarası nitelikte en az 10 adet lisansüstü program açılacaktır.

Hedef 14. Üniversite genelinde Bologna Süreçlerine tam uyum, 2016 yılı sonuna kadar tamamlanacaktır.

Hedef 15. Ders içerikleri öğretim üyeleri tarafından her yıl gözden geçirilerek, yeni gelişmelere uygun hale getirilecektir.

Hedef 16. Lisansüstü öğrencilerinin oranı, tüm öğrenciler içinde en az % 40 düzeyinde tutulacaktır.

Hedef 17. 2018 yılı sonuna kadar % 30 İngilizce eğitime dayalı lisansüstü program oranı en az % 50 düzeyine çıkarılacaktır.

Hedef 18. Tüm akademik personelin “Eğiticilerin Eğitimi” programı almış olması sağlanacaktır.

Stratejik Amaç 2: Çalışma hayatında tercih edilen araştırmacı, yenilikçi ve girişimci mezunlar vermek

Hedef 1. 2014 yılından itibaren, eğitim-öğretim hizmetlerinde iş dünyasının tecrübelerinden yararlanmak amacıyla uzman kişilerin üniversitede eğitim vermesi sağlanacaktır.

Hedef 2. Tüm öğrencilerin, ilgili sektörde uygulamalı eğitim almaları sağlanacaktır.

Hedef 3. 2014 yılı sonuna kadar Eğitim ve Kariyer Danışmanlığı Sisteminin uygulamaya geçmesi sağlanacaktır.

Hedef 4. Şirketlere yönelik tez pazarının, hazırlanacak tezlerin planlama ve uygulamasında üniversite dışındaki kurumlarla işbirliği sağlanması suretiyle en az % 10 olması sağlanacaktır.

Hedef 5. Lisansüstü programlara kabul edilen öğrencilerin kalitesinde artış sağlanması amacıyla sektörel kuruluşlarla işbirliği uygulamaları her yıl en az % 10 oranında artırılacaktır.

Stratejik Amaç 3: Eğitim ve öğretimde ulusal ve uluslararası işbirlikleri kurmak

Hedef 1. 2018 yılı sonuna kadar üniversitenin yurtdışı üniversitelerle en az 50 adet öğretim üyesi ve öğrenci değişimine yönelik anlaşma yapması sağlanacaktır.

Hedef 2. Her yıl lisans ve lisansüstü öğrencilerin en az %5’inin öğrenci değişim programlarından faydalanması sağlanacaktır.

Hedef 3. Her yıl yabancı dil hazırlık programında bulunan öğrencilerin en az % 10’unun yabancı ülkede dil pratiğini geliştirme amaçlı programlara katılmasına imkân sağlanacaktır.

Hedef 4. Uluslararası eğitim ve staj programlarından yararlanan öğrenci oranı % 5’in üzerinde tutulacaktır.

Hedef 5. 2018 yılı sonuna kadar, üniversite içi, üniversiteler arası ve yabancı üniversitelerle ortak diploma veren program sayısı toplam programların %8’ine ulaşacaktır.

Hedef 6. Yurtdışındaki seçkin üniversitelerde görev yapmakta olan nitelikli akademik personelin belirli dönemlerde üniversitemizdeki eğitim faaliyetlerine katılmasının sağlanması uygulaması her yıl % 10 oranında artırılarak uygulanacaktır.

Stratejik Amaç 4: Uluslararası düzeyde nitelikli akademik kadro ile eğitim vermek

Hedef 1. 2016 yılı sonuna kadar Yabancı Diller Yüksekokulu’ndaki en az iki yıldır görev yapan okutmanların yarısının "CELTA (Certificate in Teaching English to Speakers of Other Languages)" ya da dengi bir program ve en az % 10’unun "DELTA (Diploma in

Teaching English toSpeakers of OtherLanguages)" ya da dengi bir program sertifikasına sahip olması sağlanacaktır.

Hedef 2. 2018 yılı sonuna kadar tüm öğretim elemanlarının en az bir kez araştırma konuları ile ilgili olarak, kısa süreli araştırma, kurs, kongre-seminer katılımı vb. amaçlarla uluslararası değişim programı ile araştırmacı yetiştirme programları çerçevesinde görevlendirilmesi sağlanacaktır.

Hedef 3. 2018 yılı sonuna kadar tüm araştırma görevlilerinin yabancı dil ile eğitim verebilme şartlarını taşımaları sağlanacaktır.

Hedef 4. 2018 yılı sonuna kadar en az % 5 düzeyinde yabancı öğretim elemanının istihdamı sağlanacaktır.

2- BİLİMSEL ARAŞTIRMA, DANIŞMANLIK VE YAYIN STRATEJİK ALANI

Stratejik Amaç 5: Uluslararası platformda kabul gören, nitelikli ve referans alınan araştırma ve yayın kalitesine ulaşmak

Hedef 1. 2018 yılı sonuna kadar yeni teknolojilere yönelik en az 6 adet tematik araştırma laboratuvarı açılacaktır.

Hedef 2. 2018 yılı sonuna kadar üniversite bünyesinde bulunan her bir bölümünün öğretim üyesi başına düşen yıllık bazda yayın sayısının ülkemizdeki karşılık gelen tüm bölümlere göre ilk 10'da olması sağlanacaktır.

Hedef 3. Lisansüstü tezlerden yayına dönüşme oranı 2018 yılı sonuna kadar % 70'e çıkarılacaktır.

Hedef 4. 2018 yılı sonuna kadar lisansüstü tezlerin en az %20'sinin bilimsel ve teknolojik araştırmalar birimi, ulusal ile uluslararası finansman kurum ve birimleri tarafından desteklenmesini sağlanacaktır.

Stratejik Amaç 6: Stratejik öneme sahip bilimsel alanlarda disiplinlerarası araştırma ve yayın yapmak

Hedef 1. 2018 yılı sonuna kadar lisansüstü tezlerin en az %70 'inin üniversitemizin stratejik önceliklerine yönelik seçilmesi sağlanacaktır.

Hedef 2. İlgili devlet ve/ veya bilimsel kurumlar ile üniversitemizde stratejik olarak belirlenen alan ve konularda üniversitemizde yapılacak olan araştırmaların sayısı, her yıl en az % 10 oranında arttırılacaktır.

Hedef 3. Üniversitemizde yapılan interdisipliner proje ve yayınların sayısı her yıl en az %10 oranında arttırılacaktır.

Hedef 4. 2018 yılı sonuna kadar, en az iki alanda uluslararası interdisipliner araştırma merkezi kurulacaktır.

Stratejik Amaç 7: Sanayi ve ticaret kuruluşları, yerel yönetimler, merkezi kamu kurumları ve sivil toplum kuruluşları ile işbirliği yaparak ortak araştırma projeleri geliştirmek

Hedef 1. 2016 yılı sonuna kadar üniversite teknoparkı hizmete başlayacaktır.

Hedef 2. 2018 yılı sonuna kadar ilgili sanayi kuruluşu veya firma desteği ile gerçekleştirilen patent ve faydalı model başvuru sayısının her yıl en az % 10 arttırılması sağlanacaktır.

Hedef 3. Sanayi ve ticaret kuruluşları, yerel yönetimler, merkezi kamu kurumları ve sivil toplum kuruluşlarının eğitim ihtiyaçlarına yönelik olarak akademik birimlerde açılacak tezsiz yüksek lisans programları ve Sürekli Eğitim Merkezi'nde açılacak sertifika programlarının sayısı her yıl en az % 10 oranında arttırılacaktır.

Hedef 4. 2018 yılı sonuna kadar üniversitemizin akademik birimlerince ürüne yönelik en az 10 adet araştırma projesi geliştirilecektir.

Hedef 5. Sanayi, ticaret, yerel yönetimler, merkezi kamu kurumları ve sivil toplum kuruluşları ile ortaklaşa gerçekleştirilecek olan bilimsel araştırma sayısı, her yıl en az % 15 oranında arttırılacaktır.

Hedef 6. Üniversite ile Sanayi, Ticaret, Kamu ve Sivil Toplum Kuruluşları İşbirliği kapsamında işbirliği yapılan kurum ve şirketlerde “Endüstri ve Sektör Tabanlı Öğretim” çalışması yapan öğrenci ve “Endüstri ve Sektör Tabanlı Araştırma” çalışması yapan öğretim elemanı sayısının 2018 yılı sonuna kadar her yıl en az % 10 oranında arttırılması sağlanacaktır.

Stratejik Amaç 8: Performansa dayalı akademik değerlendirme sistemini kurarak yayın ve araştırma faaliyetlerini teşvik etmek

Hedef 1. Her öğretim üyesinin uluslararası indekslere giren yayınlarının; Mühendislik ve Fen Bilimleri alanında yılda en az 1'in, Tıp Bilimlerinde en az 2' nin ve Sosyal Bilimler alanında en az 0,5' in üzerinde olması sağlanacaktır.

Hedef 2. Akademik personel performans yönetimi ve ödüllendirme sistemine göre verilecek destek ödülleri her yıl en az % 5 oranında arttırılacaktır.

Hedef 3. Bilimsel Araştırma Projeleri (BAP) aracılığıyla özendirilen araştırma sayısı her yıl en az % 10 oranında arttırılacaktır.

Hedef 4. 2018 yılına kadar her bölümden, en az öğretim üyesi sayısının yarısı kadar ulusal veya uluslararası dış kaynaklı araştırma proje başvurusunda bulunulması sağlanacaktır.

Hedef 5. Dış kaynaklı projesi kabul edilen öğretim elemanlarına özel bir teşvik sistemi uygulanacaktır.

Stratejik Amaç 9: Ulusal ve uluslararası işbirliklerine dayalı medeniyet odaklı araştırmaları teşvik etmek

Hedef 1. Uluslararası Medeniyet Kongresi, en az iki yılda bir kez olmak üzere üniversitemizce düzenlenecektir.

Hedef 2. Medeniyet Araştırmaları Merkezi bünyesinde kurulan araştırma birimlerinde yapılacak akademik araştırmalar, düzenlenecek bilimsel etkinlikler ve yayınlara, her yıl üniversite bütçesinin en az % 2'si oranında kaynak ayrılacaktır.

Hedef 3. Uluslararası Medeniyet Araştırmaları Dergisi, 2014 yılından itibaren süreli yayın olarak yayınlanacaktır.

Hedef 4. 2014 yılından itibaren, çeşitli dallarda her yıl Medeniyet Ödülü verilmeye başlanacaktır.

Stratejik Amaç 10: Akademik kadronun ulusal ve uluslararası bilimsel toplantılara katılımını teşvik etmek

Hedef 1. Her öğretim üyesine yılda en az bir kez uluslararası, iki kez yurtiçi bilimsel etkinlikte bildiri sunması teşvik edilecektir.

3- BİLİMSEL ORGANİZASYONLAR STRATEJİK ALANI

Stratejik Amaç 11: Uluslararası işbirliğine dayalı bilimsel organizasyonlar düzenleyerek sürdürülebilir kılmak

Hedef 1. Her yıl, üniversitemiz akademik birimlerince en az 10 adet ulusal ve uluslararası akademik kongre, sempozyum veya konferans düzenlenecektir.

Hedef 2. Her yıl, üniversitemiz akademik birimlerince en az 2 adet öğrenci kongresi düzenlenecektir.

Hedef 3. Her yıl, uzman kişilerin davetli katılımıyla en az 10 adet tematik çalıştay düzenlenecektir.

4- KÜLTÜR VE SOSYAL SORUMLULUK STRATEJİK ALANI

Stratejik Amaç 12: Toplumsal sorumluluk projelerinde öncü olmak

Hedef 1. 2015 yılı sonuna kadar Sosyopark Projesi hayata geçirilecektir.

Hedef 2. 2018 yılı sonuna kadar üniversitede üretilen bitirme projesi, tez ve dönem ödevi vb. çalışmaların en az %20'sinin toplumsal sorumluluk kapsamında kurgulanması sağlanacaktır.

Stratejik Amaç 13: Bilgi toplumu oluşturmak

Hedef 1. Halkın üniversitesi çerçevesinde toplumu bilgilendirmeye yönelik etkinlikler başlatılacaktır.

Hedef 2. 2018 yılı sonuna kadar Üniversitemizde gerçekleştirilen halka açık sosyal, kültür, sanat ve spor faaliyetlerinin sayısı her yıl %5 artırılabilecektir.

Hedef 3. Hayat boyu eğitim konsepti çerçevesinde açılan tezsiz ikinci öğretim yüksek lisans programı sayısının, 2018 yılı sonuna kadar en az % 100 oranında artırılması sağlanacaktır.

Stratejik Amaç 14: Toplumsal sorunlarda çözüm ortağı olmak

Hedef 1. Üniversitemizin vizyonu, amaçları, hedefleri, projeleri ve faaliyetlerinin tanıtımına yönelik olarak, paydaşların katılımına açık en az iki adet arama konferansı her yıl yapılacaktır.

Hedef 2. Bölgesel, ulusal veya uluslararası düzeyde önemli sorunların lisansüstü tezlerde ele alınmasını sağlamak ve bu tezlere diğer kurumlar ile kişilerden katkı sağlanması amacıyla, özel sektör, kamu ve sivil toplum kuruluşlarıyla yapılan işbirlikleri her yıl en az % 5 oranında artırılabacaktır.

5- KURUMSAL YÖNETİM STRATEJİK ALANI

Stratejik Amaç 15: Toplumla bütünleşmiş ve çevre dostu yerleşkeler kurmak

Hedef 1. 2018 yılı sonuna kadar yerleşke binalarımız % 75 oranında tamamlanacaktır.

Hedef 2. Kampüs alanında engelliler için gerekli düzenlemeler tespit edilerek, 2018 yılı sonuna kadar engelli dostu kampus için gerekli uygulamalar tamamlanacaktır.

Hedef 3. “Halka Açık Üniversite” uygulamasına 2018 yılı sonuna kadar geçilerek, eğitim ve araştırma birimleri ile mekânlarının hizmet süresi en az % 50 nispetinde artırılabacaktır.

Hedef 4. Üniversite yerleşkelerinde inşa edilecek yapılar, geleneksel mimarimize uygun ve günümüzün ihtiyaçlarını karşılayan, tasarruflu, ergonomik ve çevre dostu olarak inşa edilecektir.

Stratejik Amaç 16: Strateji, performans ve kaliteye dayalı katılımcı yönetim anlayışını yerleştirmek

Hedef 1. Üniversite kurumsal performans yönetim sistemi kurularak, her yıl belirli periyotlarla üniversite düzeyinde kurumsal performans değerlendirmesi yapılacaktır.

Hedef 2. Her yıl üniversite ve birimler düzeyinde strateji geliştirme ve kalite artırma amaçlı toplantı veya çalıştaylar düzenlenecektir.

Hedef 3. 2018 yılı sonuna kadar, mezunların kazanım ve başarı düzeylerini belirleyecek değerlendirme mekanizmaları oluşturulacaktır.

Hedef 4. Akademik personelin atanması, yükseltilmesi ve değerlendirilmesi ile ilgili kriterlerin, akademik personel niteliğini artıracak şekilde düzenlenmesi ve iki yılda bir periyodik olarak gözden geçirilmesi sağlanacaktır.

Hedef 5. Personel nitelik ve ihtiyaç analizleri yapılmak suretiyle personel için eğitim ihtiyaçları saptanarak, her personelin yılda en az 10 saat eğitim alması sağlanacaktır.

Hedef 6. Üniversitemizin tüm idari ve akademik hizmetleri, Kamu Hizmet Standartları'nda belirtilen nitelik ve sürelerde verilecektir.

Hedef 7. 2015 yılı sonuna kadar tüm birimlerinin çalışma usul ve esaslarına ilişkin yönergeleri ile iç kontrol standartları belirlenerek uygulanacaktır.

Stratejik Amaç 17: Fiziki ve teknik altyapıyı sürekli iyileştirmek

Hedef 1. 2014 yılı sonuna kadar elektronik belge yönetim sistemi, idari ve mali işler, personel yönetimi ile ilgili otomasyon sistemi kurularak öğrencilerin kurumsal e-mail yapısından faydalanacağı altyapı sağlanacaktır.

Hedef 2. 2016 yılı sonuna kadar üniversitemizin e-devlet programları ile entegrasyonu tamamlanacaktır.

Stratejik Amaç 18: Kurumsal kültür oluşturarak insan kaynaklarını sürekli geliştirmek

Hedef 1. Üniversitemizin stratejik öncelikleri ve gelişim politikaları dikkate alınarak insan kaynakları planlaması 2014 yılı sonunda tamamlanarak, 2018 yılı sonuna kadar akademik ve idari kadrolar ideal oranlara ulaştırılacaktır.

Hedef 2. Her yıl personel memnuniyeti ölçülerek, memnuniyet oranının % 85'in üstünde tutulması sağlanacaktır.

Hedef 3. Her yıl personelin motivasyonunu arttırmaya yönelik olarak en az 2 etkinlik düzenlenecektir.

Hedef 4. 2018 yılı sonuna kadar üniversite bünyesinde gerçekleştirilen öğrencilere yönelik ders dışı faaliyetler (seminer, konser, öğrenci toplulukları vb.) her yıl en az % 20 oranında arttırılacaktır.

Hedef 5. Her yıl farklı medeniyetlerin müzik ve sanat gösterilerinin yer aldığı ulusal/uluslararası bir etkinlik düzenlenmesi sağlanacaktır.

Hedef 6. En az iki yılda bir ulusal/uluslararası bilişim, kitap ve kültür fuarı düzenlenecektir.

Stratejik Amaç 19: Yenilikçi ve girişimci üniversite anlayışını geliştirerek; Kaynak üreten, verimli ve etkin bir finansal yapı kurmak

Hedef 1. Proje Ofisi, 2014 yılı sonuna kadar üniversite içerisinde üretilecek tüm projelere teknik destek sağlayabilecek hale getirilecektir.

Hedef 2. Üniversite ile kamu, özel veya sivil toplum kuruluşlarının işbirliği ile oluşturulan ortak uygulamalı proje sayısı ve bütçesi her yıl en az % 10 oranında arttırılacaktır.

Hedef 3. Araştırmacı öğretim üyesi sayısı her yıl en az % 10 oranında arttırılacaktır.

Hedef 4. Sosyal sorumluluk sahibi kiři, kurum ve kuruluşların katkısı alınmaya devam edilerek, kurumumuza ve hizmetlerimize yönelik bağış ve mali katkılar, kurum bütçesinin en az % 10' unu oluşturması sağlanacaktır.

Hedef 5. Üniversitemizde yapılan araştırma sonuçlarının ekonomiye kazandırılması ile teknoparkta ve/veya Sosyoparkta şirket kurulması desteklenecektir.

Hedef 6. Araştırma Merkezlerinin faaliyet alanları ile araştırma potansiyelleri, her yıl en az bir basılı ve görsel bir duyuru ile kamuoyuna tanıtılacaktır.

Hedef 7. 2014 yılı sonuna kadar, sanayi ve toplumun ihtiyaçları doğrultusunda uzaktan eğitim sertifika programları başlatılacaktır.

Hedef 8. Temel gelişim derslerinin en az % 20' si yenilikçilik ve girişimcilik esaslı olması sağlanacaktır.

Hedef 9. 2018 yılı sonuna kadar Üniversitemiz Merkez Laboratuvar alt yapısının bölgedeki sanayi kuruluşlarının ihtiyacı doğrultusunda yapılanması sağlanacaktır.

Hedef 10. 2014 yılından itibaren her fakültede en az bir birimin araştırma birimi niteliğine ulaşması sağlanacaktır.

Hedef 11. 2018 yılı sonuna kadar, Sürekli Eğitim Merkezi (İMÜSEM) programlarının, üniversitenin tüm birikimini yansıtacak şekilde genişletilmesi sağlanacaktır.

Hedef 12. 2018 yılı sonuna kadar Üniversite sanayi ve diğer sektörlerle döner sermaye kapsamında mal ve hizmet üretmeye yönelik çalışmaların her yıl en az % 20 oranında artırılması sağlanacaktır.

C. PERFORMANS HEDEF VE GÖSTERGELERİ İLE FAALİYETLER

PERFORMANS HEDEFİ TABLOSU – 1

İdare Adı	38.99 - İSTANBUL MEDENİYET ÜNİVERSİTESİ
------------------	--

Amaç	Modern teknolojiye dayalı, öğrenci merkezli, medeniyet odaklı, lisans ve lisansüstü dengesine dayalı araştırma üniversitesi anlayışa uygun eğitim vermek
Hedef	2018 yılı sonuna kadar eğitim yapılan tüm programlarda derslerin en az % 20 sinin probleme dayalı eğitim modeline geçmesi sağlanacaktır.

Performans Hedefi	Eğitim yapılan tüm programlarda derslerin en az % 20 sinin probleme dayalı eğitim modeline geçmesi sağlanacaktır.
--------------------------	--

Performans Göstergeleri		Ölçü Birimi	2014	2015	2016
1	Probleme dayalı eğitim modelinin programlardaki derslere oranı	Yüzde	10	14	20
2	Açılan ders sayısı-Açılan program sayısı	Adet	65/4	70/5	72/6
3	Eğiticilerin eğitim programına katılım sayısı	Adet	0	0	2
4	Eğiticilerin eğitimi programı sayısı	Adet	0	0	2
5	Eğitim Modeline ilişkin hazırlanan senaryo sayısı	Adet	6	2	2

Faaliyetler		Kaynak İhtiyacı		
		Bütçe	Bütçe Dışı	Toplam
1	PDÖ eğitimi konusunda eğiticilerin eğitim programı tamamlaması	306.200	0	306.200
2	PDÖ eğitim modeline göre senaryolar ve kaynaklarının hazırlanması	307.200	0	307.200
Genel Toplam		613.400	0	613.400

FAALİYET MALİYETLERİ TABLOSU – 1

İdare Adı	38.99 - İSTANBUL MEDENİYET ÜNİVERSİTESİ
Performans Hedefi	1- Eğitim yapılan tüm programlarda derslerin en az % 20 sinin probleme dayalı eğitim modeline geçmesi sağlanacaktır
Faaliyet Adı	PDÖ eğitimi konusunda eğiticilerin eğitim programı tamamlaması
Sorumlu Harcama Birimi veya Birimleri	38.99.02.00 - Sağlık Bilimleri Enstitüsü, 38.99.02.30 - Tıp Fakültesi, 38.99.04.00 - Fen Bilimleri Enstitüsü, 38.99.04.30 - Fen Fakültesi, 38.99.04.45 - Mühendislik Mimarlık Fakültesi, 38.99.06.04 - Sosyal Bilimler Enstitüsü, 38.99.06.05 - Eğitim Bilimleri Enstitüsü, 38.99.06.40 - Siyasal Bilgiler Fakültesi, 38.99.06.48 - Edebiyat Fakültesi,

Ekonomik Kod		Ödenek
01	Personel Giderleri	290.000
02	SGK Devlet Primi Giderleri	14.350
03	Mal ve Hizmet Alım Giderleri	1.850
04	Faiz Giderleri	0
05	Cari Transferler	0
06	Sermaye Giderleri	0
07	Sermaye Transferleri	0
08	Borç verme	0
Toplam Bütçe Kaynak İhtiyacı		306.200
Bütçe Dışı Kaynak	Döner Sermaye	0
	Diğer Yurt İçi	0
	Yurt Dışı	0
Toplam Bütçe Dışı Kaynak İhtiyacı		0
Toplam Kaynak İhtiyacı		306.200

FAALİYET MALİYETLERİ TABLOSU – 2

İdare Adı	38.99 - İSTANBUL MEDENİYET ÜNİVERSİTESİ
Performans Hedefi	1- Eğitim yapılan tüm programlarda derslerin en az % 20 sinin probleme dayalı eğitim modeline geçmesi sağlanacaktır
Faaliyet Adı	PDÖ eğitim modeline göre senaryolar ve kaynaklarının hazırlanması
Sorumlu Harcama Birimi veya Birimleri	38.99.02.00 - Sağlık Bilimleri Enstitüsü, 38.99.02.30 - Tıp Fakültesi, 38.99.04.00 - Fen Bilimleri Enstitüsü, 38.99.04.30 - Fen Fakültesi, 38.99.04.45 - Mühendislik Mimarlık Fakültesi, 38.99.06.04 - Sosyal Bilimler Enstitüsü, 38.99.06.05 - Eğitim Bilimleri Enstitüsü, 38.99.06.40 - Siyasal Bilgiler Fakültesi, 38.99.06.48 - Edebiyat Fakültesi,

Ekonomik Kod		Ödenek
01	Personel Giderleri	290.000
02	SGK Devlet Primi Giderleri	15.350
03	Mal ve Hizmet Alım Giderleri	1.850
04	Faiz Giderleri	0
05	Cari Transferler	0
06	Sermaye Giderleri	0
07	Sermaye Transferleri	0
08	Borç verme	0
Toplam Bütçe Kaynak İhtiyacı		307.200
Bütçe Dışı Kaynak	Döner Sermaye	0
	Diğer Yurt İçi	0
	Yurt Dışı	0
Toplam Bütçe Dışı Kaynak İhtiyacı		0
Toplam Kaynak İhtiyacı		307.200

PERFORMANS HEDEFİ TABLOSU – 2

İdare Adı	38.99 - İSTANBUL MEDENİYET ÜNİVERSİTESİ
------------------	---

Amaç	Modern teknolojiye dayalı, öğrenci merkezli, medeniyet odaklı, lisans ve lisansüstü dengesine dayalı araştırma üniversitesi anlayışa uygun eğitim vermek
-------------	--

Hedef	2018 yılına kadar, lisans ve lisansüstü programlarda uzaktan eğitim oranı en az % 10 düzeyine çıkarılacaktır.
--------------	---

Performans Hedefi	Lisans ve lisansüstü programlarda uzaktan eğitime başlanması
--------------------------	---

Performans Göstergeleri		Ölçü Birimi	2014	2015	2016
1	Lisans ve lisansüstü programlarda uzaktan eğitim oranı	Yüzde	0	0	10
2	Uzaktan eğitim alt yapısının tamamlanma oranı	Yüzde	100	100	100

Faaliyetler		Kaynak İhtiyacı		
		Bütçe	Bütçe Dışı	Toplam
1	Programların açılması	413.600	0	333.500
Genel Toplam		413.600	0	413.600

FAALİYET MALİYETLERİ TABLOSU – 3

İdare Adı	38.99 - İSTANBUL MEDENİYET ÜNİVERSİTESİ
Performans Hedefi	2 - Lisans ve lisansüstü programlarda uzaktan eğitime başlanması
Faaliyet Adı	Programların açılması
Sorumlu Harcama Birimi veya Birimleri	38.99.09.01 - Özel Kalem (Rektörlük) 38.99.09.04 - İdari ve Mali İşler Daire Başkanlığı, 38.99.09.08 - Bilgi İşlem Daire Başkanlığı,

Ekonomik Kod		Ödenek
01	Personel Giderleri	30.000
02	SGK Devlet Primi Giderleri	6.600
03	Mal ve Hizmet Alım Giderleri	27.000
04	Faiz Giderleri	0
05	Cari Transferler	0
06	Sermaye Giderleri	350.000
07	Sermaye Transferleri	0
08	Borç verme	0
Toplam Bütçe Kaynak İhtiyacı		413.600
Bütçe Dışı Kaynak	Döner Sermaye	0
	Diğer Yurt İçi	0
	Yurt Dışı	0
Toplam Bütçe Dışı Kaynak İhtiyacı		0
Toplam Kaynak İhtiyacı		413.600

PERFORMANS HEDEFİ TABLOSU – 3

İdare Adı	38.99 - İSTANBUL MEDENİYET ÜNİVERSİTESİ
------------------	--

Amaç	Modern teknolojiye dayalı, öğrenci merkezli, medeniyet odaklı, lisans ve lisansüstü dengesine dayalı araştırma üniversitesi anlayışa uygun eğitim vermek
Hedef	Yeni açılacak tüm programlarda eğitime başlanmadan önce, Bologna ilkeleri çerçevesinde tüm derslere ait ders müfredat planı ve ilgili diğer materyalleri sanal ortamda öğrenci erişimine açılacaktır.

Performans Hedefi	Yeni açılacak programlarda Bologna ilkeleri çerçevesinde tüm derslere ait ders müfredat planı ve ilgili diğer materyalleri sanal ortamda öğrenci erişimine açılacaktır.

Performans Göstergeleri		Ölçü Birimi	2014	2015	2016
1	Derslere ait müfredat planı sayısı	Adet	7	1	2
2	Açılan ders sayısı-Açılan program sayısı	Adet	2	1	2
3	Sanal ortamda öğrenci erişimine sunulan materyal sayısı	Adet	10	10	10

Faaliyetler		Kaynak İhtiyacı		
		Bütçe	Bütçe Dışı	Toplam
1	Ders müfredat planının hazırlanması	333.500	0	333.500
2	Akademisyenlerin sanal ortamda materyal hazırlaması	339.000	0	339.000
Genel Toplam		672.500	0	672.500

FAALİYET MALİYETLERİ TABLOSU – 4

İdare Adı	38.99 - İSTANBUL MEDENİYET ÜNİVERSİTESİ
Performans Hedefi	3 - Yeni açılacak programlarda Bologna ilkeleri çerçevesinde tüm derslere ait ders müfredat planı ve ilgili diğer materyalleri sanal ortamda öğrenci erişimine açılacaktır.
Faaliyet Adı	Ders müfredat planının hazırlanması
Sorumlu Harcama Birimi veya Birimleri	38.99.02.00 - Sağlık Bilimleri Enstitüsü, 38.99.02.30 - Tıp Fakültesi, 38.99.04.00 - Fen Bilimleri Enstitüsü, 38.99.04.30 - Fen Fakültesi, 38.99.04.45 - Mühendislik Mimarlık Fakültesi, 38.99.06.04 - Sosyal Bilimler Enstitüsü, 38.99.06.05 - Eğitim Bilimleri Enstitüsü, 38.99.06.40 - Siyasal Bilgiler Fakültesi, 38.99.06.48 - Edebiyat Fakültesi,

Ekonomik Kod		Ödenek
01	Personel Giderleri	297.250
02	SGK Devlet Primi Giderleri	33.800
03	Mal ve Hizmet Alım Giderleri	2.450
04	Faiz Giderleri	0
05	Cari Transferler	0
06	Sermaye Giderleri	0
07	Sermaye Transferleri	0
08	Borç verme	0
Toplam Bütçe Kaynak İhtiyacı		333.500
Bütçe Dışı Kaynak	Döner Sermaye	0
	Diğer Yurt İçi	0
	Yurt Dışı	0
Toplam Bütçe Dışı Kaynak İhtiyacı		0
Toplam Kaynak İhtiyacı		333.500

FAALİYET MALİYETLERİ TABLOSU – 5

İdare Adı	38.99 - İSTANBUL MEDENİYET ÜNİVERSİTESİ
Performans Hedefi	3 - Yeni açılacak programlarda Bologna ilkeleri çerçevesinde tüm derslere ait ders müfredat planı ve ilgili diğer materyalleri sanal ortamda öğrenci erişimine açılacaktır.
Faaliyet Adı	Akademisyenlerin sanal ortamda materyal hazırlaması
Sorumlu Harcama Birimi veya Birimleri	38.99.02.00 - Sağlık Bilimleri Enstitüsü, 38.99.02.30 - Tıp Fakültesi, 38.99.04.00 - Fen Bilimleri Enstitüsü, 38.99.04.30 - Fen Fakültesi, 38.99.04.45 - Mühendislik Mimarlık Fakültesi, 38.99.06.04 - Sosyal Bilimler Enstitüsü, 38.99.06.05 - Eğitim Bilimleri Enstitüsü, 38.99.06.40 - Siyasal Bilgiler Fakültesi, 38.99.06.48 - Edebiyat Fakültesi, 38.99.09.01 - Özel Kalem (Rektörlük) 38.99.09.08 - Bilgi İşlem Daire Başkanlığı,

Ekonomik Kod		Ödenek
01	Personel Giderleri	301.750
02	SGK Devlet Primi Giderleri	34.300
03	Mal ve Hizmet Alım Giderleri	2.950
04	Faiz Giderleri	0
05	Cari Transferler	0
06	Sermaye Giderleri	0
07	Sermaye Transferleri	0
08	Borç verme	0
Toplam Bütçe Kaynak İhtiyacı		339.000
Bütçe Dışı Kaynak	Döner Sermaye	0
	Diğer Yurt İçi	0
	Yurt Dışı	0
Toplam Bütçe Dışı Kaynak İhtiyacı		0
Toplam Kaynak İhtiyacı		339.000

PERFORMANS HEDEFİ TABLOSU – 4

İdare Adı	38.99 - İSTANBUL MEDENİYET ÜNİVERSİTESİ
------------------	--

Amaç	Modern teknolojiye dayalı, öğrenci merkezli, medeniyet odaklı, lisans ve lisansüstü dengesine dayalı araştırma üniversitesi anlayışa uygun eğitim vermek
Hedef	2018 yılı sonuna kadar lisans ve lisansüstü öğrencilerin akademik danışmanlık hizmetlerinden memnuniyet oranı % 70'e yükseltilecektir.

Performans Hedefi	Lisans ve lisansüstü öğrencilerin akademik danışmanlık hizmetlerinden memnuniyet oranı % 70'e yükseltilecektir.
--------------------------	--

Performans Göstergeleri		Ölçü Birimi	2014	2015	2016
1	Düzenlenen toplantı sayısı	Adet	7	5	5
2	Düzenlenen anket sayısı	Adet	2	2	2

Faaliyetler		Kaynak İhtiyacı		
		Bütçe	Bütçe Dışı	Toplam
1	Danışmanların öğrencilerle periyodik toplantılar yapması	356.350	0	356.350
2	Öğrenci ve akademik personele yönelik memnuniyet anketlerinin yapılması	154.800	0	154.800
Genel Toplam		511.150	0	511.150

FAALİYET MALİYETLERİ TABLOSU – 6

İdare Adı	38.99 - İSTANBUL MEDENİYET ÜNİVERSİTESİ
Performans Hedefi	4 - Lisans ve lisansüstü öğrencilerin akademik danışmanlık hizmetlerinden memnuniyet oranı % 70'e yükseltilecektir.
Faaliyet Adı	Danışmanların öğrencilerle periyodik toplantılar yapması
Sorumlu Harcama Birimi veya Birimleri	38.99.02.00 - Sağlık Bilimleri Enstitüsü, 38.99.02.30 - Tıp Fakültesi, 38.99.04.00 - Fen Bilimleri Enstitüsü, 38.99.04.30 - Fen Fakültesi, 38.99.04.45 - Mühendislik Mimarlık Fakültesi, 38.99.06.04 - Sosyal Bilimler Enstitüsü, 38.99.06.05 - Eğitim Bilimleri Enstitüsü, 38.99.06.40 - Siyasal Bilgiler Fakültesi, 38.99.06.48 - Edebiyat Fakültesi, 38.99.09.01 - Özel Kalem (Rektörlük) 38.99.09.05 - Personel Daire Başkanlığı,

Ekonomik Kod		Ödenek
01	Personel Giderleri	314.500
02	SGK Devlet Primi Giderleri	37.800
03	Mal ve Hizmet Alım Giderleri	4.050
04	Faiz Giderleri	0
05	Cari Transferler	0
06	Sermaye Giderleri	0
07	Sermaye Transferleri	0
08	Borç verme	0
Toplam Bütçe Kaynak İhtiyacı		356.350
Bütçe Dışı Kaynak	Döner Sermaye	0
	Diğer Yurt İçi	0
	Yurt Dışı	0
Toplam Bütçe Dışı Kaynak İhtiyacı		0
Toplam Kaynak İhtiyacı		356.350

FAALİYET MALİYETLERİ TABLOSU – 7

İdare Adı	38.99 - İSTANBUL MEDENİYET ÜNİVERSİTESİ
Performans Hedefi	4 - Lisans ve lisansüstü öğrencilerin akademik danışmanlık hizmetlerinden memnuniyet oranı % 70'e yükseltilecektir.
Faaliyet Adı	Öğrenci ve akademik personele yönelik memnuniyet anketlerinin yapılması
Sorumlu Harcama Birimi veya Birimleri	38.99.02.00 - Sağlık Bilimleri Enstitüsü, 38.99.02.30 - Tıp Fakültesi, 38.99.04.00 - Fen Bilimleri Enstitüsü, 38.99.04.30 - Fen Fakültesi, 38.99.04.45 - Mühendislik Mimarlık Fakültesi, 38.99.06.04 - Sosyal Bilimler Enstitüsü, 38.99.06.05 - Eğitim Bilimleri Enstitüsü, 38.99.06.40 - Siyasal Bilgiler Fakültesi, 38.99.06.48 - Edebiyat Fakültesi, 38.99.09.01 - Özel Kalem (Rektörlük) 38.99.09.05 - Personel Daire Başkanlığı,

Ekonomik Kod		Ödenek
01	Personel Giderleri	124.050
02	SGK Devlet Primi Giderleri	24.800
03	Mal ve Hizmet Alım Giderleri	5.950
04	Faiz Giderleri	0
05	Cari Transferler	0
06	Sermaye Giderleri	0
07	Sermaye Transferleri	0
08	Borç verme	0
Toplam Bütçe Kaynak İhtiyacı		154.800
Bütçe Dışı Kaynak	Döner Sermaye	0
	Diğer Yurt İçi	0
	Yurt Dışı	0
Toplam Bütçe Dışı Kaynak İhtiyacı		0
Toplam Kaynak İhtiyacı		154.800

PERFORMANS HEDEFİ TABLOSU – 5

İdare Adı	38.99 - İSTANBUL MEDENİYET ÜNİVERSİTESİ
------------------	--

Amaç	Modern teknolojiye dayalı, öğrenci merkezli, medeniyet odaklı, lisans ve lisansüstü dengesine dayalı araştırma üniversitesi anlayışa uygun eğitim vermek
Hedef	2015 yılı sonuna kadar, fakültelerde ders ve eğitim materyallerinin depolandığı ders materyal merkezi oluşturulacaktır.

Performans Hedefi	Fakültelerde ders ve eğitim materyallerinin depolandığı ders materyal merkezi oluşturulacaktır.

Performans Göstergeleri		Ölçü Birimi	2014	2015	2016
1	Oluşturulan ders materyal oranı	Yüzde	10	6	10

Faaliyetler		Kaynak İhtiyacı		
		Bütçe	Bütçe Dışı	Toplam
1	Her fakültede akademik personelin ders ve eğitim materyeli hazırlama ekibi oluşturması	250.350	0	250.350
Genel Toplam		250.350	0	250.350

FAALİYET MALİYETLERİ TABLOSU – 8

İdare Adı	38.99 - İSTANBUL MEDENİYET ÜNİVERSİTESİ
Performans Hedefi	5 - Fakültelerde ders ve eğitim materyallerinin depolandığı ders materyal merkezi oluşturulacaktır.
Faaliyet Adı	Her fakültede akademik personelin ders ve eğitim materyali hazırlama ekibi oluşturması
Sorumlu Harcama Birimi veya Birimleri	38.99.02.30 - Tıp Fakültesi, 38.99.06.40 - Siyasal Bilgiler Fakültesi, 38.99.06.48 - Edebiyat Fakültesi, 38.99.04.30 - Fen Fakültesi, 38.99.04.45 - Mühendislik Mimarlık Fakültesi,

Ekonomik Kod		Ödenek
01	Personel Giderleri	226.000
02	SGK Devlet Primi Giderleri	22.750
03	Mal ve Hizmet Alım Giderleri	1.600
04	Faiz Giderleri	0
05	Cari Transferler	0
06	Sermaye Giderleri	0
07	Sermaye Transferleri	0
08	Borç verme	0
Toplam Bütçe Kaynak İhtiyacı		250.350
Bütçe Dışı Kaynak	Döner Sermaye	0
	Diğer Yurt İçi	0
	Yurt Dışı	0
Toplam Bütçe Dışı Kaynak İhtiyacı		0
Toplam Kaynak İhtiyacı		250.350

PERFORMANS HEDEFİ TABLOSU – 6

İdare Adı	38.99 - İSTANBUL MEDENİYET ÜNİVERSİTESİ
------------------	--

Amaç	Modern teknolojiye dayalı, öğrenci merkezli, medeniyet odaklı, lisans ve lisansüstü dengesine dayalı araştırma üniversitesi anlayışa uygun eğitim vermek
Hedef	2018 yılı sonuna kadar kütüphane bünyesindeki basılı eser sayısı 10.000, e-kitap sayısı da 4.000.000 adete çıkarılacaktır.

Performans Hedefi	Kütüphane bünyesine 2000 basılı eser ve 150.000 e-kitap temin edilmesi
--------------------------	---

Performans Göstergeleri		Ölçü Birimi	2014	2015	2016
1	Yıllık alınan basılı kitap sayısı	Adet	5.137	1.800	2.000
2	Yıllık alınan e-kitap sayısı	Adet	151.000	150.000	152.000
3	E-kitap kullanıcı sayısı	Adet	254	350	400
4	Basılı eser kullanıcı sayısı	Adet	2.544	2.335	2.445

Faaliyetler		Kaynak İhtiyacı		
		Bütçe	Bütçe Dışı	Toplam
1	Her yıl 2000 basılı kitap satın alınması	275.100	0	275.100
2	Her yıl mevcut e-kitap sayısına 150.000 e-kitap eklenmesi	221.100	0	221.100
3	Ulakbim'den sağlanan veri tabanı erişim sayısının artırılması	65.400	0	65.400
Genel Toplam		561.600	0	561.600

FAALİYET MALİYETLERİ TABLOSU – 9

İdare Adı	38.99 - İSTANBUL MEDENİYET ÜNİVERSİTESİ
Performans Hedefi	6 - Kütüphane bünyesine 2000 basılı eser ve 150.000 e-kitap temin edilmesi
Faaliyet Adı	Her yıl 2000 basılı kitap satın alınması
Sorumlu Harcama Birimi veya Birimleri	38.99.09.06 - Kütüphane ve Dokümantasyon Daire Başkanlığı

Ekonomik Kod		Ödenek
01	Personel Giderleri	13.500
02	SGK Devlet Primi Giderleri	3.600
03	Mal ve Hizmet Alım Giderleri	8.000
04	Faiz Giderleri	0
05	Cari Transferler	0
06	Sermaye Giderleri	250.000
07	Sermaye Transferleri	0
08	Borç verme	0
Toplam Bütçe Kaynak İhtiyacı		275.100
Bütçe Dışı Kaynak	Döner Sermaye	0
	Diğer Yurt İçi	0
	Yurt Dışı	0
Toplam Bütçe Dışı Kaynak İhtiyacı		0
Toplam Kaynak İhtiyacı		275.100

FAALİYET MALİYETLERİ TABLOSU – 10

İdare Adı	38.99 - İSTANBUL MEDENİYET ÜNİVERSİTESİ
Performans Hedefi	6 - Kütüphane bünyesine 2000 basılı eser ve 150.000 e-kitap temin edilmesi
Faaliyet Adı	Her yıl mevcut e-kitap sayısına 150.000 e-kitap eklenmesi
Sorumlu Harcama Birimi veya Birimleri	38.99.09.06 - Kütüphane ve Dokümantasyon Daire Başkanlığı

Ekonomik Kod		Ödenek
01	Personel Giderleri	13.500
02	SGK Devlet Primi Giderleri	3.600
03	Mal ve Hizmet Alım Giderleri	4.000
04	Faiz Giderleri	0
05	Cari Transferler	0
06	Sermaye Giderleri	200.000
07	Sermaye Transferleri	0
08	Borç verme	0
Toplam Bütçe Kaynak İhtiyacı		221.100
Bütçe Dışı Kaynak	Döner Sermaye	0
	Diğer Yurt İçi	0
	Yurt Dışı	0
Toplam Bütçe Dışı Kaynak İhtiyacı		0
Toplam Kaynak İhtiyacı		221.100

FAALİYET MALİYETLERİ TABLOSU – 11

İdare Adı	38.99 - İSTANBUL MEDENİYET ÜNİVERSİTESİ
Performans Hedefi	6 - Kütüphane bünyesine 2000 basılı eser ve 150.000 e-kitap temin edilmesi
Faaliyet Adı	Ulakbim'den sağlanan veri tabanı erişim sayısının artırılması
Sorumlu Harcama Birimi veya Birimleri	38.99.09.06 - Kütüphane ve Dokümantasyon Daire Başkanlığı

Ekonomik Kod		Ödenek
01	Personel Giderleri	11.000
02	SGK Devlet Primi Giderleri	2.400
03	Mal ve Hizmet Alım Giderleri	2.000
04	Faiz Giderleri	0
05	Cari Transferler	0
06	Sermaye Giderleri	50.000
07	Sermaye Transferleri	0
08	Borç verme	0
Toplam Bütçe Kaynak İhtiyacı		65.400
Bütçe Dışı Kaynak	Döner Sermaye	0
	Diğer Yurt İçi	0
	Yurt Dışı	0
Toplam Bütçe Dışı Kaynak İhtiyacı		0
Toplam Kaynak İhtiyacı		65.400

PERFORMANS HEDEFİ TABLOSU – 7

İdare Adı	38.99 - İSTANBUL MEDENİYET ÜNİVERSİTESİ
------------------	--

Amaç	Modern teknolojiye dayalı, öğrenci merkezli, medeniyet odaklı, lisans ve lisansüstü dengesine dayalı araştırma üniversitesi anlayışa uygun eğitim vermek
Hedef	Her yıl bahar ve güz döneminde öğrencilere yönelik olarak en az 4 spor turnuvası, 2 adet kültürel ve teknik gezi ve sanatla ilgili çok yönlü en az 4 kurs düzenlenecektir.

Performans Hedefi	Öğrencilere yönelik spor turnuvası, kültürel - teknik gezi ve sanatla ilgili çok yönlü kurs düzenlenecektir.
--------------------------	---

Performans Göstergeleri		Ölçü Birimi	2014	2015	2016
1	Düzenlenen anket sayısı	Adet	2	2	2
2	Öğrenci kulüp sayısı	Adet	16	20	18
3	Kültürel etkinlik sayısı/ Katılan öğrenci sayısı	Adet	6/224	10/258	8/240
4	Düzenlenen turnuva sayısı/Katılan öğrenci sayısı	Adet	5/312	7/300	6/320
5	Düzenlenen gezi sayısı/Katılan öğrenci sayısı	Adet	7/140	5/120	8/150
6	Düzenlenen kurs sayısı/Katılan öğrenci sayısı	Adet	20/165	18/150	22/155

Faaliyetler		Kaynak İhtiyacı		
		Bütçe	Bütçe Dışı	Toplam
1	Öğrencilere yönelik düzenlenecek kültürel etkinlikler	11.050	0	11.050
2	Tercih edilen branşlarda turnuvalar düzenleme	11.050	0	11.050
3	Birimler ve topluluklara yönelik kültürel ve teknik gezi	11.050	0	11.050
4	Personel ve öğrencilerimize kişisel gelişim kursları düzenleme	8.050	0	8.050
Genel Toplam		41.200	0	41.200

FAALİYET MALİYETLERİ TABLOSU – 12

İdare Adı	38.99 - İSTANBUL MEDENİYET ÜNİVERSİTESİ
Performans Hedefi	7 - Öğrencilere yönelik spor turnuvası, kültürel - teknik gezi ve sanatla ilgili çok yönlü kurs düzenlenecektir.
Faaliyet Adı	Öğrencilere yönelik düzenlenecek kültürel etkinlikler
Sorumlu Harcama Birimi veya Birimleri	38.99.09.07 - Sağlık, Kültür ve Spor Daire Başkanlığı

Ekonomik Kod		Ödenek
01	Personel Giderleri	8.000
02	SGK Devlet Primi Giderleri	1.700
03	Mal ve Hizmet Alım Giderleri	1.350
04	Faiz Giderleri	0
05	Cari Transferler	0
06	Sermaye Giderleri	0
07	Sermaye Transferleri	0
08	Borç verme	0
Toplam Bütçe Kaynak İhtiyacı		11.050
Bütçe Dışı Kaynak	Döner Sermaye	0
	Diğer Yurt İçi	0
	Yurt Dışı	0
Toplam Bütçe Dışı Kaynak İhtiyacı		0
Toplam Kaynak İhtiyacı		11.050

FAALİYET MALİYETLERİ TABLOSU – 13

İdare Adı	38.99 - İSTANBUL MEDENİYET ÜNİVERSİTESİ
Performans Hedefi	7 - Öğrencilere yönelik spor turnuvası, kültürel - teknik gezi ve sanatla ilgili çok yönlü kurs düzenlenecektir.
Faaliyet Adı	Tercih edilen branşlarda turnuvalar düzenleme
Sorumlu Harcama Birimi veya Birimleri	38.99.09.07 - Sağlık, Kültür ve Spor Daire Başkanlığı

Ekonomik Kod		Ödenek
01	Personel Giderleri	8.000
02	SGK Devlet Primi Giderleri	1.700
03	Mal ve Hizmet Alım Giderleri	1.350
04	Faiz Giderleri	0
05	Cari Transferler	0
06	Sermaye Giderleri	0
07	Sermaye Transferleri	0
08	Borç verme	0
Toplam Bütçe Kaynak İhtiyacı		11.050
Bütçe Dışı Kaynak	Döner Sermaye	0
	Diğer Yurt İçi	0
	Yurt Dışı	0
Toplam Bütçe Dışı Kaynak İhtiyacı		0,00
Toplam Kaynak İhtiyacı		11.050

FAALİYET MALİYETLERİ TABLOSU – 14

İdare Adı	38.99 - İSTANBUL MEDENİYET ÜNİVERSİTESİ
Performans Hedefi	7 - Öğrencilere yönelik spor turnuvası, kültürel - teknik gezi ve sanatla ilgili çok yönlü kurs düzenlenecektir.
Faaliyet Adı	Birimler ve topluluklara yönelik kültürel ve teknik gezi
Sorumlu Harcama Birimi veya Birimleri	38.99.09.07 - Sağlık, Kültür ve Spor Daire Başkanlığı

Ekonomik Kod		Ödenek
01	Personel Giderleri	8.000
02	SGK Devlet Primi Giderleri	1.700
03	Mal ve Hizmet Alım Giderleri	1.350
04	Faiz Giderleri	0
05	Cari Transferler	0
06	Sermaye Giderleri	0
07	Sermaye Transferleri	0
08	Borç verme	0
Toplam Bütçe Kaynak İhtiyacı		11.050
Bütçe Dışı Kaynak	Döner Sermaye	0
	Diğer Yurt İçi	0
	Yurt Dışı	0
Toplam Bütçe Dışı Kaynak İhtiyacı		
Toplam Kaynak İhtiyacı		11.050

FAALİYET MALİYETLERİ TABLOSU – 15

İdare Adı	38.99 - İSTANBUL MEDENİYET ÜNİVERSİTESİ
Performans Hedefi	7 - Öğrencilere yönelik spor turnuvası, kültürel - teknik gezi ve sanatla ilgili çok yönlü kurs düzenlenecektir.
Faaliyet Adı	Personel ve öğrencilerimize kişisel gelişim kursları düzenleme
Sorumlu Harcama Birimi veya Birimleri	38.99.09.07 - Sağlık, Kültür ve Spor Daire Başkanlığı

Ekonomik Kod		Ödenek
01	Personel Giderleri	5.000
02	SGK Devlet Primi Giderleri	1.700
03	Mal ve Hizmet Alım Giderleri	1.350
04	Faiz Giderleri	0
05	Cari Transferler	0
06	Sermaye Giderleri	0
07	Sermaye Transferleri	0
08	Borç verme	0
Toplam Bütçe Kaynak İhtiyacı		8.050
Bütçe Dışı Kaynak	Döner Sermaye	0
	Diğer Yurt İçi	0
	Yurt Dışı	0
Toplam Bütçe Dışı Kaynak İhtiyacı		0
Toplam Kaynak İhtiyacı		8.050

PERFORMANS HEDEFİ TABLOSU – 8

İdare Adı	38.99 - İSTANBUL MEDENİYET ÜNİVERSİTESİ
------------------	---

Amaç	Modern teknolojiye dayalı, öğrenci merkezli, medeniyet odaklı, lisans ve lisansüstü dengesine dayalı araştırma üniversitesi anlayışa uygun eğitim vermek
Hedef	Her yıl Üniversite Tanıtım Günleri düzenlenecek ve bu amaçla yurt içi ve dışında düzenlenen fuarların 5 tanesine her yıl katılım sağlanacaktır.

Performans Hedefi	Üniversite Tanıtım Günleri düzenlenecek ve bu amaçla yurt içi ve dışında düzenlenen fuarlara katılım sağlanacaktır.

Performans Göstergeleri		Ölçü Birimi	2014	2015	2016
1	Düzenlenen tanıtım gün sayısı	Adet	5	8	10
2	Düzenlenen fuarlara katılım sayısı	Adet	5	8	10

Faaliyetler		Kaynak İhtiyacı		
		Bütçe	Bütçe Dışı	Toplam
1	Yurtiçi ve dışı tanıtım ve fuarlarına katılım sağlanması	51.850	30.000	81.850
Genel Toplam		81.850	30.000	81.850

FAALİYET MALİYETLERİ TABLOSU – 16

İdare Adı	38.99 - İSTANBUL MEDENİYET ÜNİVERSİTESİ
Performans Hedefi	8 - Üniversite Tanıtım Günleri düzenlenecek ve bu amaçla yurt içi ve dışında düzenlenen fuarlara katılım sağlanacaktır.
Faaliyet Adı	Yurtiçi ve dışı tanıtım ve fuarlarına katılım sağlanması
Sorumlu Harcama Birimi veya Birimleri	38.99.09.01 - Özel Kalem (Rektörlük), 38.99.09.07 - Sağlık, Kültür ve Spor Daire Başkanlığı

Ekonomik Kod		Ödenek
01	Personel Giderleri	12.000
02	SGK Devlet Primi Giderleri	2.500
03	Mal ve Hizmet Alım Giderleri	37.350
04	Faiz Giderleri	0
05	Cari Transferler	0
06	Sermaye Giderleri	0
07	Sermaye Transferleri	0
08	Borç verme	0
Toplam Bütçe Kaynak İhtiyacı		51.850
Bütçe Dışı Kaynak	Döner Sermaye	0
	Diğer Yurt İçi	30.000
	Yurt Dışı	0
Toplam Bütçe Dışı Kaynak İhtiyacı		30.000
Toplam Kaynak İhtiyacı		81.850

PERFORMANS HEDEFİ TABLOSU – 9

İdare Adı	38.99 - İSTANBUL MEDENİYET ÜNİVERSİTESİ
------------------	---

Amaç	Modern teknolojiye dayalı, öğrenci merkezli, medeniyet odaklı, lisans ve lisansüstü dengesine dayalı araştırma üniversitesi anlayışa uygun eğitim vermek
Hedef	2018 yılı sonuna kadar, lisansüstü programlardaki yabancı uyruklu öğrenci düzeyi en az %10'a çıkarılacaktır.

Performans Hedefi	Lisansüstü programlardaki yabancı uyruklu öğrenci düzeyi en az %10'a çıkarılacaktır.

Performans Göstergeleri		Ölçü Birimi	2014	2015	2016
1	Yabancı uyruklu öğrencilerin diğer öğrenciler içindeki oranı	Yüzde	10	15	20

Faaliyetler		Kaynak İhtiyacı		
		Bütçe	Bütçe Dışı	Toplam
1	Yabancı uyruklu öğrenci kontenjanlarının artırılması	16.500	0	16.500
Genel Toplam		16.500	0	16.500

FAALİYET MALİYETLERİ TABLOSU – 17

İdare Adı	38.99 - İSTANBUL MEDENİYET ÜNİVERSİTESİ
Performans Hedefi	9 - Lisansüstü programlardaki yabancı uyruklu öğrenci düzeyi en az % 10'a çıkarılacaktır.
Faaliyet Adı	Yabancı uyruklu öğrenci kontenjanlarının artırılması
Sorumlu Harcama Birimi veya Birimleri	38.99.06.04 - Sosyal Bilimler Enstitüsü, , 38.99.02.00 - Sağlık Bilimleri Enstitüsü, 38.99.04.00 - Fen Bilimleri Enstitüsü, 38.99.06.05 - Eğitim Bilimleri Enstitüsü,

Ekonomik Kod		Ödenek
01	Personel Giderleri	15.550
02	SGK Devlet Primi Giderleri	800
03	Mal ve Hizmet Alım Giderleri	150
04	Faiz Giderleri	0
05	Cari Transferler	0
06	Sermaye Giderleri	0
07	Sermaye Transferleri	0
08	Borç verme	0
Toplam Bütçe Kaynak İhtiyacı		16.500
Bütçe Dışı Kaynak	Döner Sermaye	0
	Diğer Yurt İçi	0
	Yurt Dışı	0
Toplam Bütçe Dışı Kaynak İhtiyacı		0
Toplam Kaynak İhtiyacı		16.500

PERFORMANS HEDEFİ TABLOSU – 10

İdare Adı	38.99 - İSTANBUL MEDENİYET ÜNİVERSİTESİ
------------------	---

Amaç	Modern teknolojiye dayalı, öğrenci merkezli, medeniyet odaklı, lisans ve lisansüstü dengesine dayalı araştırma üniversitesi anlayışa uygun eğitim vermek
Hedef	2018 yılı sonuna kadar, hem lisans hem de lisansüstü düzeyde eğitim verilen tüm programlarda eğitim programlarının uluslararası akreditasyonu sağlanacaktır.

Performans Hedefi	2018 yılı sonuna kadar, hem lisans hem de lisansüstü düzeyde eğitim verilen tüm programlarda eğitim programlarının uluslararası akreditasyonu sağlanacaktır.
--------------------------	---

Performans Göstergeleri		Ölçü Birimi	2014	2015	2016
1	Akreditasyon kapsamında işbirliği yapılan kurum/kuruluş sayısı	Adet	0	0	1

Faaliyetler		Kaynak İhtiyacı		
		Bütçe	Bütçe Dışı	Toplam
1	Akreditasyon sürecinin takibi ve birimlerle akreditasyon süreci ile ilgili gerekli yapının oluşturulmasının sağlanması	3.000	30.000	33.000
2	MÜDEK, FEDEK, ABET gibi akreditasyon kurumlarıyla işbirliği yapılması	2.000	30.000	32.000
Genel Toplam		5.000	60.000	65.000

FAALİYET MALİYETLERİ TABLOSU – 18

İdare Adı	38.99 - İSTANBUL MEDENİYET ÜNİVERSİTESİ
Performans Hedefi	10 - 2018 yılı sonuna kadar, hem lisans hem de lisansüstü düzeyde eğitim verilen tüm programlarda eğitim programlarının uluslararası akreditasyonu sağlanacaktır.
Faaliyet Adı	Akreditasyon sürecinin takibi ve birimlerle akreditasyon süreci ile ilgili gerekli yapının oluşturulmasının sağlanması
Sorumlu Harcama Birimi veya Birimleri	38.99.09.01 - Özel Kalem (Rektörlük)

Ekonomik Kod		Ödenek
01	Personel Giderleri	0
02	SGK Devlet Primi Giderleri	0
03	Mal ve Hizmet Alım Giderleri	3.000
04	Faiz Giderleri	0
05	Cari Transferler	0
06	Sermaye Giderleri	0
07	Sermaye Transferleri	0
08	Borç verme	0
Toplam Bütçe Kaynak İhtiyacı		3.000
Bütçe Dışı Kaynak	Döner Sermaye	0
	Diğer Yurt İçi	30.000
	Yurt Dışı	0
Toplam Bütçe Dışı Kaynak İhtiyacı		30.000
Toplam Kaynak İhtiyacı		33.000

FAALİYET MALİYETLERİ TABLOSU – 19

İdare Adı	38.99 - İSTANBUL MEDENİYET ÜNİVERSİTESİ
Performans Hedefi	10 - 2018 yılı sonuna kadar, hem lisans hem de lisansüstü düzeyde eğitim verilen tüm programlarda eğitim programlarının uluslararası akreditasyonu sağlanacaktır.
Faaliyet Adı	MÜDEK, FEDEK, ABET gibi akreditasyon kurumlarıyla işbirliği yapılması
Sorumlu Harcama Birimi veya Birimleri	38.99.09.01 - Özel Kalem (Rektörlük)

Ekonomik Kod		Ödenek
01	Personel Giderleri	0
02	SGK Devlet Primi Giderleri	0
03	Mal ve Hizmet Alım Giderleri	2.000
04	Faiz Giderleri	0
05	Cari Transferler	0
06	Sermaye Giderleri	0
07	Sermaye Transferleri	0
08	Borç verme	0
Toplam Bütçe Kaynak İhtiyacı		2.000
Bütçe Dışı Kaynak	Döner Sermaye	0
	Diğer Yurt İçi	30.000
	Yurt Dışı	0
Toplam Bütçe Dışı Kaynak İhtiyacı		30.000
Toplam Kaynak İhtiyacı		32.000

PERFORMANS HEDEFİ TABLOSU – 11

İdare Adı	38.99 - İSTANBUL MEDENİYET ÜNİVERSİTESİ
------------------	---

Amaç	Modern teknolojiye dayalı, öğrenci merkezli, medeniyet odaklı, lisans ve lisansüstü dengesine dayalı araştırma üniversitesi anlayışa uygun eğitim vermek
Hedef	2018 yılı sonuna kadar %100 İngilizce eğitime dayalı lisansüstü program oranı en az % 25 düzeyine çıkarılacaktır.

Performans Hedefi	%100 İngilizce eğitime dayalı lisansüstü program oranı en az % 25 düzeyine çıkarılacaktır.
--------------------------	---

Performans Göstergeleri		Ölçü Birimi	2014	2015	2016
1	İngilizce eğitime dayalı lisansüstü program oranı	Yüzde	10	5	10

Faaliyetler		Kaynak İhtiyacı		
		Bütçe	Bütçe Dışı	Toplam
1	Öğretim Üyelerinin İngilizce ders verebilme kriterlerinin belirlenmesi	3.000	0	3.000
Genel Toplam		3.000	0	3.000

FAALİYET MALİYETLERİ TABLOSU – 20

İdare Adı	38.99 - İSTANBUL MEDENİYET ÜNİVERSİTESİ
Performans Hedefi	11 - %100 İngilizce eğitime dayalı lisansüstü program oranı en az % 25 düzeyine çıkarılacaktır.
Faaliyet Adı	Öğretim Üyelerinin İngilizce ders verebilme kriterlerinin belirlenmesi
Sorumlu Harcama Birimi veya Birimleri	38.99.09.01 - Özel Kalem (Rektörlük)

Ekonomik Kod		Ödenek
01	Personel Giderleri	0
02	SGK Devlet Primi Giderleri	0
03	Mal ve Hizmet Alım Giderleri	3.000
04	Faiz Giderleri	0
05	Cari Transferler	0
06	Sermaye Giderleri	0
07	Sermaye Transferleri	0
08	Borç verme	0
Toplam Bütçe Kaynak İhtiyacı		3.000
Bütçe Dışı Kaynak	Döner Sermaye	0
	Diğer Yurt İçi	0
	Yurt Dışı	0
Toplam Bütçe Dışı Kaynak İhtiyacı		0
Toplam Kaynak İhtiyacı		3.000

PERFORMANS HEDEFİ TABLOSU – 12

İdare Adı	38.99 - İSTANBUL MEDENİYET ÜNİVERSİTESİ
------------------	---

Amaç	Modern teknolojiye dayalı, öğrenci merkezli, medeniyet odaklı, lisans ve lisansüstü dengesine dayalı araştırma üniversitesi anlayışa uygun eğitim vermek
Hedef	2018 yılı sonuna kadar disiplinler arası nitelikte en az 10 adet lisansüstü program açılacaktır.

Performans Hedefi	Disiplinler arası nitelikte lisansüstü program açılacaktır.
--------------------------	--

Performans Göstergeleri		Ölçü Birimi	2014	2015	2016
1	Açılan disiplinlerarası program sayısı	Adet	1	0	

Faaliyetler		Kaynak İhtiyacı		
		Bütçe	Bütçe Dışı	Toplam
1	Enstitü Anabilim Dallarının ortaklaşa en az birer disiplinlerarası program açmasının sağlanması	15.200	0	15.200
Genel Toplam		15.200	0	15.200

FAALİYET MALİYETLERİ TABLOSU – 21

İdare Adı	38.99 - İSTANBUL MEDENİYET ÜNİVERSİTESİ
Performans Hedefi	12 - Disiplinler arası nitelikte lisansüstü program açılacaktır.
Faaliyet Adı	Enstitü Anabilim Dallarının ortaklaşa en az birer disiplinerarası program açmasının sağlanması
Sorumlu Harcama Birimi veya Birimleri	38.99.02.00 - Sağlık Bilimleri Enstitüsü, 38.99.04.00 - Fen Bilimleri Enstitüsü, 38.99.06.04 - Sosyal Bilimler Enstitüsü, 38.99.06.05 - Eğitim Bilimleri Enstitüsü

Ekonomik Kod		Ödenek
01	Personel Giderleri	14.250
02	SGK Devlet Primi Giderleri	800
03	Mal ve Hizmet Alım Giderleri	150
04	Faiz Giderleri	0
05	Cari Transferler	0
06	Sermaye Giderleri	0
07	Sermaye Transferleri	0
08	Borç verme	0
Toplam Bütçe Kaynak İhtiyacı		15.200
Bütçe Dışı Kaynak	Döner Sermaye	0
	Diğer Yurt İçi	0
	Yurt Dışı	0
Toplam Bütçe Dışı Kaynak İhtiyacı		0
Toplam Kaynak İhtiyacı		15.200

PERFORMANS HEDEFİ TABLOSU – 13

İdare Adı	38.99 - İSTANBUL MEDENİYET ÜNİVERSİTESİ
------------------	---

Amaç	Modern teknolojiye dayalı, öğrenci merkezli, medeniyet odaklı, lisans ve lisansüstü dengesine dayalı araştırma üniversitesi anlayışa uygun eğitim vermek
Hedef	Üniversite genelinde Bologna süreçlerine tam uyum, 2016 yılı sonuna kadar tamamlanacaktır.

Performans Hedefi	Üniversite genelinde Bologna Süreçlerine tam uyum hazırlık çalışmalarına devam edilmesi

Performans Göstergeleri		Ölçü Birimi	2014	2015	2016
1	Bologna Bölüm ve ders koordinatörlerinin sayısı	Adet	4	2	5

Faaliyetler		Kaynak İhtiyacı		
		Bütçe	Bütçe Dışı	Toplam
1	Bölüm ve ders koordinatörlerinin Bologna Sürecine uyum çalışmalarının devam ettirilmesinin sağlanması	3.000	0	3.000
Genel Toplam		3.000	0	3.000

FAALİYET MALİYETLERİ TABLOSU – 22

İdare Adı	38.99 - İSTANBUL MEDENİYET ÜNİVERSİTESİ
Performans Hedefi	13 - Üniversite genelinde Bologna Süreçlerine tam uyum hazırlık çalışmalarına devam edilmesi
Faaliyet Adı	Bölüm ve ders koordinatörlerinin Bologna Sürecine uyum çalışmalarının devam ettirilmesinin sağlanması
Sorumlu Harcama Birimi veya Birimleri	38.99.09.01 - Özel Kalem (Rektörlük)

Ekonomik Kod		Ödenek
01	Personel Giderleri	0
02	SGK Devlet Primi Giderleri	0
03	Mal ve Hizmet Alım Giderleri	3.000
04	Faiz Giderleri	0
05	Cari Transferler	0
06	Sermaye Giderleri	0
07	Sermaye Transferleri	0
08	Borç verme	0
Toplam Bütçe Kaynak İhtiyacı		3.000
Bütçe Dışı Kaynak	Döner Sermaye	0
	Diğer Yurt İçi	0
	Yurt Dışı	0
Toplam Bütçe Dışı Kaynak İhtiyacı		0
Toplam Kaynak İhtiyacı		3.000

PERFORMANS HEDEFİ TABLOSU – 14

İdare Adı	38.99 - İSTANBUL MEDENİYET ÜNİVERSİTESİ
------------------	---

Amaç	Modern teknolojiye dayalı, öğrenci merkezli, medeniyet odaklı, lisans ve lisansüstü dengesine dayalı araştırma üniversitesi anlayışa uygun eğitim vermek
Hedef	Ders içerikleri öğretim üyeleri tarafından her yıl gözden geçirilerek, yeni gelişmelere uygun hale getirilecektir.

Performans Hedefi	Ders içerikleri öğretim üyeleri tarafından her yıl gözden geçirilerek, yeni gelişmelere uygun hale getirilecektir.

Performans Göstergeleri		Ölçü Birimi	2014	2015	2016
1	Güncellenen ders içeriği sayısı	Adet	212	200	240

Faaliyetler		Kaynak İhtiyacı		
		Bütçe	Bütçe Dışı	Toplam
1	Ders içeriklerinin her dönem sonu güncellenmesi	152.200	0	152.200
Genel Toplam		152.200	0	152.200

FAALİYET MALİYETLERİ TABLOSU – 23

İdare Adı	38.99 - İSTANBUL MEDENİYET ÜNİVERSİTESİ
Performans Hedefi	14 - Ders içerikleri öğretim üyeleri tarafından her yıl gözden geçirilerek, yeni gelişmelere uygun hale getirilecektir.
Faaliyet Adı	Ders içeriklerinin her dönem sonu güncellenmesi
Sorumlu Harcama Birimi veya Birimleri	38.99.02.00 - Sağlık Bilimleri Enstitüsü, 38.99.02.30 - Tıp Fakültesi, 38.99.04.00 - Fen Bilimleri Enstitüsü, 38.99.04.30 - Fen Fakültesi, 38.99.04.45 - Mühendislik Mimarlık Fakültesi, 38.99.06.04 - Sosyal Bilimler Enstitüsü, 38.99.06.05 - Eğitim Bilimleri Enstitüsü, 38.99.06.40 - Siyasal Bilgiler Fakültesi, 38.99.06.48 - Edebiyat Fakültesi,

Ekonomik Kod		Ödenek
01	Personel Giderleri	126.550
02	SGK Devlet Primi Giderleri	22.200
03	Mal ve Hizmet Alım Giderleri	3.450
04	Faiz Giderleri	0
05	Cari Transferler	0
06	Sermaye Giderleri	0
07	Sermaye Transferleri	0
08	Borç verme	0
Toplam Bütçe Kaynak İhtiyacı		152.200
Bütçe Dışı Kaynak	Döner Sermaye	0
	Diğer Yurt İçi	0
	Yurt Dışı	0
Toplam Bütçe Dışı Kaynak İhtiyacı		0
Toplam Kaynak İhtiyacı		152.200

PERFORMANS HEDEFİ TABLOSU – 15

İdare Adı	38.99 - İSTANBUL MEDENİYET ÜNİVERSİTESİ
------------------	---

Amaç	Modern teknolojiye dayalı, öğrenci merkezli, medeniyet odaklı, lisans ve lisansüstü dengesine dayalı araştırma üniversitesi anlayışa uygun eğitim vermek
Hedef	Lisansüstü öğrencilerinin oranı, tüm öğrenciler içinde en az % 40 düzeyinde tutulacaktır.

Performans Hedefi	Lisansüstü öğrencilerinin oranı, tüm öğrenciler içinde en az % 40 düzeyinde tutulacaktır.

Performans Göstergeleri		Ölçü Birimi	2014	2015	2016
1	Açılan program sayısı	Adet	6	4	8
2	Tüm öğrenciler içinde lisansüstü öğrencilerinin oranı	Adet	47	55	50

Faaliyetler		Kaynak İhtiyacı		
		Bütçe	Bütçe Dışı	Toplam
1	Enstitülerde Lisansüstü programların açılması	148.650	0	148.650
2	TÜBİTAK vb. projelerde lisansüstü öğrencilerin çalıştırılması	202.050	25.000	227.050
Genel Toplam		350.700	25.000	375.700

FAALİYET MALİYETLERİ TABLOSU – 24

İdare Adı	38.99 - İSTANBUL MEDENİYET ÜNİVERSİTESİ
Performans Hedefi	15 - Lisansüstü öğrencilerinin oranı, tüm öğrenciler içinde en az % 40 düzeyinde tutulacaktır.
Faaliyet Adı	Enstitülerde Lisansüstü programların açılması
Sorumlu Harcama Birimi veya Birimleri	38.99.02.00 - Sağlık Bilimleri Enstitüsü, 38.99.02.30 - Tıp Fakültesi, 38.99.04.00 - Fen Bilimleri Enstitüsü, 38.99.04.30 - Fen Fakültesi, 38.99.04.45 - Mühendislik Mimarlık Fakültesi, 38.99.06.04 - Sosyal Bilimler Enstitüsü, 38.99.06.05 - Eğitim Bilimleri Enstitüsü, 38.99.06.40 - Siyasal Bilgiler Fakültesi, 38.99.06.48 - Edebiyat Fakültesi,

Ekonomik Kod		Ödenek
01	Personel Giderleri	124.800
02	SGK Devlet Primi Giderleri	22.000
03	Mal ve Hizmet Alım Giderleri	1.850
04	Faiz Giderleri	0
05	Cari Transferler	0
06	Sermaye Giderleri	0
07	Sermaye Transferleri	0
08	Borç verme	0
Toplam Bütçe Kaynak İhtiyacı		148.650
Bütçe Dışı Kaynak	Döner Sermaye	0
	Diğer Yurt İçi	0
	Yurt Dışı	0
Toplam Bütçe Dışı Kaynak İhtiyacı		0
Toplam Kaynak İhtiyacı		148.650

FAALİYET MALİYETLERİ TABLOSU – 25

İdare Adı	38.99 - İSTANBUL MEDENİYET ÜNİVERSİTESİ
Performans Hedefi	15 - Lisansüstü öğrencilerinin oranı, tüm öğrenciler içinde en az % 40 düzeyinde tutulacaktır.
Faaliyet Adı	TÜBİTAK vb. projelerde lisansüstü öğrencilerin çalıştırılması
Sorumlu Harcama Birimi veya Birimleri	38.99.02.00 - Sağlık Bilimleri Enstitüsü, 38.99.02.30 - Tıp Fakültesi, 38.99.04.00 - Fen Bilimleri Enstitüsü, 38.99.04.30 - Fen Fakültesi, 38.99.04.45 - Mühendislik Mimarlık Fakültesi, 38.99.06.04 - Sosyal Bilimler Enstitüsü, 38.99.06.05 - Eğitim Bilimleri Enstitüsü, 38.99.06.40 - Siyasal Bilgiler Fakültesi, 38.99.06.48 - Edebiyat Fakültesi, 38.99.09.01 - Özel Kalem (Rektörlük),

Ekonomik Kod		Ödenek
01	Personel Giderleri	170.750
02	SGK Devlet Primi Giderleri	25.850
03	Mal ve Hizmet Alım Giderleri	5.450
04	Faiz Giderleri	0
05	Cari Transferler	0
06	Sermaye Giderleri	0
07	Sermaye Transferleri	0
08	Borç verme	0
Toplam Bütçe Kaynak İhtiyacı		202.050
Bütçe Dışı Kaynak	Döner Sermaye	0
	Diğer Yurt İçi	0
	Yurt Dışı	25.000
Toplam Bütçe Dışı Kaynak İhtiyacı		25.000
Toplam Kaynak İhtiyacı		227.050

PERFORMANS HEDEFİ TABLOSU – 16

İdare Adı	38.99 - İSTANBUL MEDENİYET ÜNİVERSİTESİ
------------------	---

Amaç	Modern teknolojiye dayalı, öğrenci merkezli, medeniyet odaklı, lisans ve lisansüstü dengesine dayalı araştırma üniversitesi anlayışa uygun eğitim vermek
Hedef	Tüm akademik personelin "Eğiticilerin Eğitimi" programı almış olması sağlanacaktır.

Performans Hedefi	Tüm akademik personelin "Eğiticilerin Eğitimi" programı almış olmasının sağlanması

Performans Göstergeleri		Ölçü Birimi	2014	2015	2016
1	Eğitim programına katılan akademik personel sayısı	Adet	156	140	170

Faaliyetler		Kaynak İhtiyacı		
		Bütçe	Bütçe Dışı	Toplam
1	Eğitim programı almalarının teşvik edilmesi	54.700	120.000	174.700
Genel Toplam		54.700	120.000	174.700

FAALİYET MALİYETLERİ TABLOSU – 26

İdare Adı	38.99 - İSTANBUL MEDENİYET ÜNİVERSİTESİ
Performans Hedefi	16 - Tüm akademik personelin "Eğiticilerin Eğitimi" programı almış olmasının sağlanması
Faaliyet Adı	Eğitim programı almalarının teşvik edilmesi
Sorumlu Harcama Birimi veya Birimleri	38.99.09.01 - Özel Kalem (Rektörlük), 38.99.02.30 - Tıp Fakültesi,

Ekonomik Kod		Ödenek
01	Personel Giderleri	36.000
02	SGK Devlet Primi Giderleri	17.000
03	Mal ve Hizmet Alım Giderleri	1.700
04	Faiz Giderleri	0
05	Cari Transferler	0
06	Sermaye Giderleri	0
07	Sermaye Transferleri	0
08	Borç verme	0
Toplam Bütçe Kaynak İhtiyacı		54.700
Bütçe Dışı Kaynak	Döner Sermaye	0
	Diğer Yurt İçi	120.000
	Yurt Dışı	0
Toplam Bütçe Dışı Kaynak İhtiyacı		120.000
Toplam Kaynak İhtiyacı		174.700

PERFORMANS HEDEFİ TABLOSU – 17

İdare Adı	38.99 - İSTANBUL MEDENİYET ÜNİVERSİTESİ
------------------	---

Amaç	Modern teknolojiye dayalı, öğrenci merkezli, medeniyet odaklı, lisans ve lisansüstü dengesine dayalı araştırma üniversitesi anlayışa uygun eğitim vermek
Hedef	2014 yılından itibaren, eğitim-öğretim hizmetlerinde iş dünyasının tecrübelerinden yararlanmak amacıyla uzman kişilerin üniversitede eğitim vermesi sağlanacaktır.

Performans Hedefi	Eğitim-öğretim hizmetlerinde iş dünyasının tecrübelerinden yararlanmak amacıyla uzman kişilerin üniversitede eğitiminin sağlanması
--------------------------	---

Performans Göstergeleri		Ölçü Birimi	2014	2015	2016
1	Belirlenen yönetici/uzman sayısı	Adet	5	4	6

Faaliyetler		Kaynak İhtiyacı		
		Bütçe	Bütçe Dışı	Toplam
1	Her program için en az bir yönetici/uzman kişinin belirlenmesi	222.150	0	222.150
Genel Toplam		222.150	0	222.150

FAALİYET MALİYETLERİ TABLOSU – 27

İdare Adı	38.99 - İSTANBUL MEDENİYET ÜNİVERSİTESİ
Performans Hedefi	17 - Eğitim-öğretim hizmetlerinde iş dünyasının tecrübelerinden yararlanmak amacıyla uzman kişilerin üniversitede eğitim vermesinin sağlanması
Faaliyet Adı	Her program için en az bir yönetici/uzman kişinin belirlenmesi
Sorumlu Harcama Birimi veya Birimleri	38.99.02.00 - Sağlık Bilimleri Enstitüsü, 38.99.02.30 - Tıp Fakültesi, 38.99.04.00 - Fen Bilimleri Enstitüsü, 38.99.04.30 - Fen Fakültesi, 38.99.04.45 - Mühendislik Mimarlık Fakültesi, 38.99.06.04 - Sosyal Bilimler Enstitüsü, 38.99.06.05 - Eğitim Bilimleri Enstitüsü, 38.99.06.40 - Siyasal Bilgiler Fakültesi, 38.99.06.48 - Edebiyat Fakültesi,

Ekonomik Kod		Ödenek
01	Personel Giderleri	180.550
02	SGK Devlet Primi Giderleri	37.000
03	Mal ve Hizmet Alım Giderleri	4.600
04	Faiz Giderleri	0
05	Cari Transferler	0
06	Sermaye Giderleri	0
07	Sermaye Transferleri	0
08	Borç verme	0
Toplam Bütçe Kaynak İhtiyacı		222.150
Bütçe Dışı Kaynak	Döner Sermaye	0
	Diğer Yurt İçi	0
	Yurt Dışı	0
Toplam Bütçe Dışı Kaynak İhtiyacı		0
Toplam Kaynak İhtiyacı		222.150

PERFORMANS HEDEFİ TABLOSU – 18

İdare Adı	38.99 - İSTANBUL MEDENİYET ÜNİVERSİTESİ
------------------	---

Amaç	Çalışma hayatında tercih edilen araştırmacı, yenilikçi ve girişimci mezunlar vermek
Hedef	Tüm öğrencilerin, ilgili sektörde uygulamalı eğitim almaları sağlanacaktır.

Performans Hedefi	Öğrencilerin, ilgili sektörlerde uygulamalı eğitim almalarının sağlanması
--------------------------	--

Performans Göstergeleri		Ölçü Birimi	2014	2015	2016
1	Uygulamalı eğitim alan öğrenci sayısı	Adet	0	0	1

Faaliyetler		Kaynak İhtiyacı		
		Bütçe	Bütçe Dışı	Toplam
1	MEB/STK/Sanayi vb. ile işbirliğinde bulunulması	218.250	0	218.250
Genel Toplam		218.250	0	218.250

FAALİYET MALİYETLERİ TABLOSU – 29

İdare Adı	38.99 - İSTANBUL MEDENİYET ÜNİVERSİTESİ
Performans Hedefi	18 - Öğrencilerin, ilgili sektörlerde uygulamalı eğitim almalarının sağlanması
Faaliyet Adı	MEB/STK/Sanayi vb. ile işbirliğinde bulunulması
Sorumlu Harcama Birimi veya Birimleri	38.99.02.30 - Tıp Fakültesi, 38.99.06.40 - Siyasal Bilgiler Fakültesi, 38.99.06.48 - Edebiyat Fakültesi, 38.99.04.30 - Fen Fakültesi, 38.99.04.45 - Mühendislik Mimarlık Fakültesi,

Ekonomik Kod		Ödenek
01	Personel Giderleri	178.000
02	SGK Devlet Primi Giderleri	33.750
03	Mal ve Hizmet Alım Giderleri	6.500
04	Faiz Giderleri	0
05	Cari Transferler	0
06	Sermaye Giderleri	0
07	Sermaye Transferleri	0
08	Borç verme	0
Toplam Bütçe Kaynak İhtiyacı		218.250
Bütçe Dışı Kaynak	Döner Sermaye	0
	Diğer Yurt İçi	0
	Yurt Dışı	0
Toplam Bütçe Dışı Kaynak İhtiyacı		0
Toplam Kaynak İhtiyacı		218.250

PERFORMANS HEDEFİ TABLOSU – 19

İdare Adı	38.99 - İSTANBUL MEDENİYET ÜNİVERSİTESİ
------------------	---

Amaç	Çalışma hayatında tercih edilen araştırmacı, yenilikçi ve girişimci mezunlar vermek
Hedef	Şirketlere yönelik tez pazarının, hazırlanacak tezlerin planlama ve uygulamasında üniversite dışındaki kurumlarla işbirliği sağlanması suretiyle en az % 10 olması sağlanacaktır.

Performans Hedefi	Şirketlere yönelik tez pazarının, hazırlanacak tezlerin planlama ve uygulamasında üniversite dışındaki kurumlarla işbirliği sağlanması
--------------------------	---

Performans Göstergeleri		Ölçü Birimi	2014	2015	2016
1	Destek alınan kurum/kuruluş sayısı	Adet	7	4	8

Faaliyetler		Kaynak İhtiyacı		
		Bütçe	Bütçe Dışı	Toplam
1	Kurumların tez faaliyetlerinde kullanılmasının sağlanması	34.900	120.000	154.900
Genel Toplam		34.900	120.000	154.900

FAALİYET MALİYETLERİ TABLOSU – 29

İdare Adı	38.99 - İSTANBUL MEDENİYET ÜNİVERSİTESİ
Performans Hedefi	20 - Şirketlere yönelik tez pazarının, hazırlanacak tezlerin planlama ve uygulamasında üniversite dışındaki kurumlarla işbirliği sağlanması
Faaliyet Adı	Kurumların tez faaliyetlerinde kullanılmasının sağlanması
Sorumlu Harcama Birimi veya Birimleri	38.99.06.04 - Sosyal Bilimler Enstitüsü, 38.99.09.01 - Özel Kalem (Rektörlük), 38.99.02.00 - Sağlık Bilimleri Enstitüsü, 38.99.04.00 - Fen Bilimleri Enstitüsü, 38.99.06.05 - Eğitim Bilimleri Enstitüsü,

Ekonomik Kod		Ödenek
01	Personel Giderleri	27.800
02	SGK Devlet Primi Giderleri	2.600
03	Mal ve Hizmet Alım Giderleri	4.500
04	Faiz Giderleri	0
05	Cari Transferler	0
06	Sermaye Giderleri	0
07	Sermaye Transferleri	0
08	Borç verme	0
Toplam Bütçe Kaynak İhtiyacı		34.900
Bütçe Dışı Kaynak	Döner Sermaye	0
	Diğer Yurt İçi	120.000
	Yurt Dışı	0
Toplam Bütçe Dışı Kaynak İhtiyacı		120.000
Toplam Kaynak İhtiyacı		154.900

PERFORMANS HEDEFİ TABLOSU – 20

İdare Adı	38.99 - İSTANBUL MEDENİYET ÜNİVERSİTESİ
------------------	---

Amaç	Çalışma hayatında tercih edilen araştırmacı, yenilikçi ve girişimci mezunlar vermek
Hedef	Lisansüstü programlara kabul edilen öğrencilerin kalitesinde artış sağlanması amacıyla sektörel kuruluşlarla işbirliği uygulamaları her yıl en az % 10 oranında artırılabacaktır.

Performans Hedefi	Lisansüstü programlara kabul edilen öğrencilerin kalitesinde artış sağlanması amacıyla sektörel kuruluşlarla işbirliği uygulamalarının yapılması
--------------------------	---

Performans Göstergeleri		Ölçü Birimi	2014	2015	2016
1	İşbirliği ve iletişim sağlanan sektör sayısı	Adet	4	5	6
2	Sektörel kuruluşlardan gelen öğrenci sayısı	Adet	0	0	15

Faaliyetler	Kaynak İhtiyacı		
	Bütçe	Bütçe Dışı	Toplam
1 Sektörlerle işbirliği ve/veya iletişim sağlanması	34.200	0	34.200
Genel Toplam	34.200	0	34.200

FAALİYET MALİYETLERİ TABLOSU – 30

İdare Adı	38.99 - İSTANBUL MEDENİYET ÜNİVERSİTESİ
Performans Hedefi	21 - Lisansüstü programlara kabul edilen öğrencilerin kalitesinde artış sağlanması amacıyla sektörel kuruluşlarla işbirliği uygulamalarının yapılması
Faaliyet Adı	Sektörlerle işbirliği ve/veya iletişim sağlanması
Sorumlu Harcama Birimi veya Birimleri	38.99.06.04 - Sosyal Bilimler Enstitüsü, 38.99.02.00 - Sağlık Bilimleri Enstitüsü, 38.99.04.00 - Fen Bilimleri Enstitüsü, 38.99.06.05 - Eğitim Bilimleri Enstitüsü,

Ekonomik Kod		Ödenek
01	Personel Giderleri	27.300
02	SGK Devlet Primi Giderleri	2.650
03	Mal ve Hizmet Alım Giderleri	4.250
04	Faiz Giderleri	0
05	Cari Transferler	0
06	Sermaye Giderleri	0
07	Sermaye Transferleri	0
08	Borç verme	0
Toplam Bütçe Kaynak İhtiyacı		34.200
Bütçe Dışı Kaynak	Döner Sermaye	0
	Diğer Yurt İçi	0
	Yurt Dışı	0
Toplam Bütçe Dışı Kaynak İhtiyacı		0
Toplam Kaynak İhtiyacı		34.200

PERFORMANS HEDEFİ TABLOSU – 21

İdare Adı	38.99 - İSTANBUL MEDENİYET ÜNİVERSİTESİ
------------------	---

Amaç	Eğitim ve öğretimde ulusal ve uluslararası işbirlikleri kurmak
Hedef	2018 yılı sonuna kadar üniversitenin yurtdışı üniversitelerle en az 50 adet öğretim üyesi ve öğrenci değişimine yönelik anlaşma yapması sağlanacaktır.

Performans Hedefi	Yurtdışı üniversitelerle öğretim üyesi ve öğrenci değişimine yönelik en az 10 adet anlaşma yapılması
--------------------------	---

Performans Göstergeleri		Ölçü Birimi	2014	2015	2016
1	Anlaşma yapılan üniversite sayısı	Adet	15	20	15

Faaliyetler		Kaynak İhtiyacı		
		Bütçe	Bütçe Dışı	Toplam
1	Yurtdışı üniversitelerle anlaşma yapılması	2.000	25.000	27.000
Genel Toplam		2.000	25.000	27.000

FAALİYET MALİYETLERİ TABLOSU – 31

İdare Adı	38.99 - İSTANBUL MEDENİYET ÜNİVERSİTESİ
Performans Hedefi	22 - Yurtdışı üniversitelerle öğretim üyesi ve öğrenci değişimine yönelik en az 10 adet anlaşma yapılması
Faaliyet Adı	Yurtdışı üniversitelerle anlaşma yapılması
Sorumlu Harcama Birimi veya Birimleri	38.99.09.01 - Özel Kalem (Rektörlük)

Ekonomik Kod		Ödenek
01	Personel Giderleri	0
02	SGK Devlet Primi Giderleri	0
03	Mal ve Hizmet Alım Giderleri	2.000
04	Faiz Giderleri	0
05	Cari Transferler	0
06	Sermaye Giderleri	0
07	Sermaye Transferleri	0
08	Borç verme	0
Toplam Bütçe Kaynak İhtiyacı		2.000
Bütçe Dışı Kaynak	Döner Sermaye	0
	Diğer Yurt İçi	25.000
	Yurt Dışı	0
Toplam Bütçe Dışı Kaynak İhtiyacı		25.000
Toplam Kaynak İhtiyacı		27.000

PERFORMANS HEDEFİ TABLOSU – 22

İdare Adı	38.99 - İSTANBUL MEDENİYET ÜNİVERSİTESİ
------------------	---

Amaç	Eğitim ve öğretimde ulusal ve uluslararası işbirlikleri kurmak
Hedef	Her yıl lisans ve lisansüstü öğrencilerin en az % 5'inin öğrenci değişim programlarından faydalanması sağlanacaktır.

Performans Hedefi	Lisans ve lisansüstü öğrencilerin en az % 5'inin öğrenci değişim programlarından faydalanması sağlanacaktır.
--------------------------	---

Performans Göstergeleri		Ölçü Birimi	2014	2015	2016
1	Değişim programından yararlanan öğrenci sayısı	Adet	0	0	10

Faaliyetler		Kaynak İhtiyacı		
		Bütçe	Bütçe Dışı	Toplam
1	Başarılı öğrencilerin değişim programından faydalanmasına yönelik çalışmaların başlanması	8.150	50.000	58.150
Genel Toplam		8.150	50.000	58.150

FAALİYET MALİYETLERİ TABLOSU – 32

İdare Adı	38.99 - İSTANBUL MEDENİYET ÜNİVERSİTESİ
Performans Hedefi	23 - Lisans ve lisansüstü öğrencilerin en az % 5'inin öğrenci değişim programlarından faydalanması sağlanacaktır.
Faaliyet Adı	Başarılı öğrencilerin değişim programından faydalanmasına yönelik çalışmaların başlanması
Sorumlu Harcama Birimi veya Birimleri	38.99.09.01 - Özel Kalem (Rektörlük), 38.99.09.07 - Sağlık, Kültür ve Spor Daire Başkanlığı

Ekonomik Kod		Ödenek
01	Personel Giderleri	4.000
02	SGK Devlet Primi Giderleri	800
03	Mal ve Hizmet Alım Giderleri	3.350
04	Faiz Giderleri	0
05	Cari Transferler	0
06	Sermaye Giderleri	0
07	Sermaye Transferleri	0
08	Borç verme	0
Toplam Bütçe Kaynak İhtiyacı		8.150
Bütçe Dışı Kaynak	Döner Sermaye	0
	Diğer Yurt İçi	50.000
	Yurt Dışı	0
Toplam Bütçe Dışı Kaynak İhtiyacı		50.000
Toplam Kaynak İhtiyacı		58.150

PERFORMANS HEDEFİ TABLOSU – 23

İdare Adı	38.99 - İSTANBUL MEDENİYET ÜNİVERSİTESİ
------------------	---

Amaç	Eğitim ve öğretimde ulusal ve uluslararası işbirlikleri kurmak
Hedef	Her yıl yabancı dil hazırlık programında bulunan öğrencilerin en az % 10'unun yabancı ülkede dil pratiğini geliştirme amaçlı programlara katılmasına imkân sağlanacaktır.

Performans Hedefi	Yabancı dil hazırlık programında bulunan öğrencilerin yabancı ülkede dil pratiğini geliştirme amaçlı programlara katılmasının sağlanması
--------------------------	---

Performans Göstergeleri		Ölçü Birimi	2014	2015	2016
1	Hazırlanan proje sayısı	Adet	0	0	2
2	Burs desteği sağlayan kuruluş sayısı	Adet	7	5	7

Faaliyetler		Kaynak İhtiyacı		
		Bütçe	Bütçe Dışı	Toplam
1	BAP kapsamında bir proje hazırlanması	31.000	50.000	81.000
2	Burs desteği sağlayan kuruluşlar ile iletişime geçilmesi	3.400	50.000	53.400
Genel Toplam		34.400	100.000	134.400

FAALİYET MALİYETLERİ TABLOSU – 33

İdare Adı	38.99 - İSTANBUL MEDENİYET ÜNİVERSİTESİ
Performans Hedefi	24 - Yabancı dil hazırlık programında bulunan öğrencilerin yabancı ülkede dil pratiğini geliştirme amaçlı programlara katılmasının sağlanması
Faaliyet Adı	BAP kapsamında bir proje hazırlanması
Sorumlu Harcama Birimi veya Birimleri	38.99.09.01 - Özel Kalem (Rektörlük), 38.99.06.83 - Yabancı Diller Yüksekokulu

Ekonomik Kod		Ödenek
01	Personel Giderleri	25.500
02	SGK Devlet Primi Giderleri	3.000
03	Mal ve Hizmet Alım Giderleri	2.500
04	Faiz Giderleri	0
05	Cari Transferler	0
06	Sermaye Giderleri	0
07	Sermaye Transferleri	0
08	Borç verme	0
Toplam Bütçe Kaynak İhtiyacı		31.000
Bütçe Dışı Kaynak	Döner Sermaye	0
	Diğer Yurt İçi	50.000
	Yurt Dışı	0
Toplam Bütçe Dışı Kaynak İhtiyacı		50.000
Toplam Kaynak İhtiyacı		81.000

FAALİYET MALİYETLERİ TABLOSU – 34

İdare Adı	38.99 - İSTANBUL MEDENİYET ÜNİVERSİTESİ
Performans Hedefi	24 - Yabancı dil hazırlık programında bulunan öğrencilerin yabancı ülkede dil pratiğini geliştirme amaçlı programlara katılmasının sağlanması
Faaliyet Adı	Burs desteği sağlayan kuruluşlar ile iletişime geçilmesi
Sorumlu Harcama Birimi veya Birimleri	38.99.09.01 - Özel Kalem (Rektörlük), 38.99.09.07 - Sağlık, Kültür ve Spor Daire Başkanlığı

Ekonomik Kod		Ödenek
01	Personel Giderleri	1.000
02	SGK Devlet Primi Giderleri	300
03	Mal ve Hizmet Alım Giderleri	2.100
04	Faiz Giderleri	0
05	Cari Transferler	0
06	Sermaye Giderleri	0
07	Sermaye Transferleri	0
08	Borç verme	0
Toplam Bütçe Kaynak İhtiyacı		3.400
Bütçe Dışı Kaynak	Döner Sermaye	0
	Diğer Yurt İçi	50.000
	Yurt Dışı	0
Toplam Bütçe Dışı Kaynak İhtiyacı		50.000
Toplam Kaynak İhtiyacı		53.400

PERFORMANS HEDEFİ TABLOSU – 24

İdare Adı	38.99 - İSTANBUL MEDENİYET ÜNİVERSİTESİ
------------------	---

Amaç	Eğitim ve öğretimde ulusal ve uluslararası işbirlikleri kurmak
Hedef	Uluslararası eğitim ve staj programlarından yararlanan öğrenci oranı % 5'in üzerinde tutulacaktır.

Performans Hedefi	Öğrencilerin uluslararası eğitim ve staj programlarından yararlanmasının sağlanması
--------------------------	--

Performans Göstergeleri		Ölçü Birimi	2014	2015	2016
1	Anlaşma yapılan üniversite sayısı	Adet	15	10	12
2	Eğitim ve staj programlarından yararlanan öğrenci oranının toplam öğrenci içindeki oranı	Yüzde	0	0	5

Faaliyetler		Kaynak İhtiyacı		
		Bütçe	Bütçe Dışı	Toplam
1	Üniversitelerle temas kurularak gerekli anlaşmaların yapılması	350.800	25.000	375.800
2	BAP ve burs desteği sağlayan kuruluşlar ile çalışmalar yapılması	325.750	25.000	350.750
Genel Toplam		676.550	50.000	726.550

FAALİYET MALİYETLERİ TABLOSU – 35

İdare Adı	38.99 - İSTANBUL MEDENİYET ÜNİVERSİTESİ
Performans Hedefi	25 - Öğrencilerin uluslararası eğitim ve staj programlarından yararlanmasının sağlanması
Faaliyet Adı	Üniversitelerle temas kurularak gerekli anlaşmaların yapılması
Sorumlu Harcama Birimi veya Birimleri	38.99.02.00 - Sağlık Bilimleri Enstitüsü, 38.99.02.30 - Tıp Fakültesi, 38.99.04.00 - Fen Bilimleri Enstitüsü, 38.99.04.30 - Fen Fakültesi, 38.99.04.45 - Mühendislik Mimarlık Fakültesi, 38.99.06.04 - Sosyal Bilimler Enstitüsü, 38.99.06.05 - Eğitim Bilimleri Enstitüsü, 38.99.06.40 - Siyasal Bilgiler Fakültesi, 38.99.06.48 - Edebiyat Fakültesi, 38.99.09.01 - Özel Kalem (Rektörlük),

Ekonomik Kod		Ödenek
01	Personel Giderleri	298.050
02	SGK Devlet Primi Giderleri	41.700
03	Mal ve Hizmet Alım Giderleri	11.050
04	Faiz Giderleri	0
05	Cari Transferler	0
06	Sermaye Giderleri	0
07	Sermaye Transferleri	0
08	Borç verme	0
Toplam Bütçe Kaynak İhtiyacı		350.800
Bütçe Dışı Kaynak	Döner Sermaye	0
	Diğer Yurt İçi	25.000
	Yurt Dışı	0
Toplam Bütçe Dışı Kaynak İhtiyacı		25.000
Toplam Kaynak İhtiyacı		375.800

FAALİYET MALİYETLERİ TABLOSU – 36

İdare Adı	38.99 - İSTANBUL MEDENİYET ÜNİVERSİTESİ
Performans Hedefi	25 - Öğrencilerin uluslararası eğitim ve staj programlarından yararlanmasının sağlanması
Faaliyet Adı	BAP ve burs desteği sağlayan kuruluşlar ile çalışmalar yapılması
Sorumlu Harcama Birimi veya Birimleri	38.99.02.00 - Sağlık Bilimleri Enstitüsü, 38.99.02.30 - Tıp Fakültesi, 38.99.04.00 - Fen Bilimleri Enstitüsü, 38.99.04.30 - Fen Fakültesi, 38.99.04.45 - Mühendislik Mimarlık Fakültesi, 38.99.06.04 - Sosyal Bilimler Enstitüsü, 38.99.06.05 - Eğitim Bilimleri Enstitüsü, 38.99.06.40 - Siyasal Bilgiler Fakültesi, 38.99.06.48 - Edebiyat Fakültesi, 38.99.09.01 - Özel Kalem (Rektörlük)

Ekonomik Kod		Ödenek
01	Personel Giderleri	269.050
02	SGK Devlet Primi Giderleri	45.000
03	Mal ve Hizmet Alım Giderleri	11.700
04	Faiz Giderleri	0
05	Cari Transferler	0
06	Sermaye Giderleri	0
07	Sermaye Transferleri	0
08	Borç verme	0
Toplam Bütçe Kaynak İhtiyacı		325.750
Bütçe Dışı Kaynak	Döner Sermaye	0,00
	Diğer Yurt İçi	25.000
	Yurt Dışı	0
Toplam Bütçe Dışı Kaynak İhtiyacı		25.000
Toplam Kaynak İhtiyacı		350.750

PERFORMANS HEDEFİ TABLOSU – 25

İdare Adı	38.99 - İSTANBUL MEDENİYET ÜNİVERSİTESİ
------------------	---

Amaç	Eğitim ve öğretimde ulusal ve uluslararası işbirlikleri kurmak
Hedef	Yurtdışındaki seçkin üniversitelerde görev yapmakta olan nitelikli akademik personelin belirli dönemlerde üniversitemizdeki eğitim faaliyetlerine katılmasının sağlanması uygulaması her yıl % 10 oranında artırılarak uygulanacaktır.

Performans Hedefi	Yurtdışındaki üniversitelerde görev yapan akademik personelin eğitim faaliyetlerine katılımlarının sağlanması
--------------------------	--

Performans Göstergeleri		Ölçü Birimi	2014	2015	2016
1	Yurtdışından davet edilen akademik personel sayısı	Adet	5	2	5

Faaliyetler		Kaynak İhtiyacı		
		Bütçe	Bütçe Dışı	Toplam
1	Her birimde programları koordine edecek bir ekip oluşturulması	2.000	5.000	7.000
Genel Toplam		2.000	5.000	7.000

FAALİYET MALİYETLERİ TABLOSU – 37

İdare Adı	38.99 - İSTANBUL MEDENİYET ÜNİVERSİTESİ
Performans Hedefi	26 - Yurtdışındaki üniversitelerde görev yapan akademik personelin eğitim faaliyetlerine katılımlarının sağlanması
Faaliyet Adı	Her birimde programları koordine edecek bir ekip oluşturulması
Sorumlu Harcama Birimi veya Birimleri	38.99.09.01 - Özel Kalem (Rektörlük)

Ekonomik Kod		Ödenek
01	Personel Giderleri	0
02	SGK Devlet Primi Giderleri	0
03	Mal ve Hizmet Alım Giderleri	2.000
04	Faiz Giderleri	0
05	Cari Transferler	0
06	Sermaye Giderleri	0
07	Sermaye Transferleri	0
08	Borç verme	0
Toplam Bütçe Kaynak İhtiyacı		2.000
Bütçe Dışı Kaynak	Döner Sermaye	0
	Diğer Yurt İçi	5.000
	Yurt Dışı	0
Toplam Bütçe Dışı Kaynak İhtiyacı		5.000
Toplam Kaynak İhtiyacı		7.000

PERFORMANS HEDEFİ TABLOSU – 26

İdare Adı	38.99 - İSTANBUL MEDENİYET ÜNİVERSİTESİ
------------------	---

Amaç	Uluslararası düzeyde nitelikli akademik kadro ile eğitim vermek.
Hedef	2016 yılı sonuna kadar Yabancı Diller Yüksekokulu'ndaki en az iki yıldır görev yapan okutmanların yarısının CELTA ya da dengi bir program ve en az % 10'unun DELTA ya da dengi bir program sertifikasına sahip olması sağlanacaktır.

Performans Hedefi	Yabancı Diller Yüksekokulu'ndaki en az iki yıldır görev yapan okutmanların yarısının CELTA ya da dengi bir program ve en az % 10'unun DELTA ya da dengi bir program sertifikasına sahip olması sağlanacaktır.

Performans Göstergeleri		Ölçü Birimi	2014	2015	2016
1	CELTA ve DELTA programına katılımcı sayısı	Adet	11	10	15

Faaliyetler		Kaynak İhtiyacı		
		Bütçe	Bütçe Dışı	Toplam
1	Programa katılanlara projelerden destek sağlanması	30.800	125.000	155.800
Genel Toplam		30.800	125.000	155.800

FAALİYET MALİYETLERİ TABLOSU – 38

İdare Adı	38.99 - İSTANBUL MEDENİYET ÜNİVERSİTESİ
Performans Hedefi	27 - Yabancı Diller Yüksekokulu'ndaki en az iki yıldır görev yapan okutmanların yarısının CELTA ya da dengi bir program ve en az % 10'unun DELTA ya da dengi bir program sertifikasına sahip olması sağlanacaktır.
Faaliyet Adı	Programa katılanlara projelerden destek sağlanması
Sorumlu Harcama Birimi veya Birimleri	38.99.06.83 - Yabancı Diller Yüksekokulu, 38.99.09.01 - Özel Kalem (Rektörlük)

Ekonomik Kod		Ödenek
01	Personel Giderleri	25.500
02	SGK Devlet Primi Giderleri	3.000
03	Mal ve Hizmet Alım Giderleri	2.300
04	Faiz Giderleri	0
05	Cari Transferler	0
06	Sermaye Giderleri	0
07	Sermaye Transferleri	0
08	Borç verme	0
Toplam Bütçe Kaynak İhtiyacı		30.800
Bütçe Dışı Kaynak	Döner Sermaye	0
	Diğer Yurt İçi	125.000
	Yurt Dışı	0
Toplam Bütçe Dışı Kaynak İhtiyacı		125.000
Toplam Kaynak İhtiyacı		155.800

PERFORMANS HEDEFİ TABLOSU – 27

İdare Adı	38.99 - İSTANBUL MEDENİYET ÜNİVERSİTESİ
------------------	---

Amaç	Uluslararası düzeyde nitelikli akademik kadro ile eğitim vermek.
Hedef	2018 yılı sonuna kadar tüm öğretim elemanlarının en az bir kez araştırma konuları ile ilgili olarak, kısa süreli araştırma, kurs, kongre - seminer katılımı vb. amaçlarla uluslararası değişim programı ile araştırmacı yetiştirme programları çerçevesinde görevlendirilmesi sağlanacaktır.

Performans Hedefi	Öğretim elemanlarının araştırma konuları ile ilgili olarak, kısa süreli araştırma, kurs, kongre-seminer katılımı vb. amaçlarla uluslararası değişim programı ile araştırmacı yetiştirme programları çerçevesinde görevlendirilmesi sağlanacaktır.
--------------------------	--

Performans Göstergeleri		Ölçü Birimi	2014	2015	2016
1	Görevlendirilen öğretim elemanı sayısı	Adet	0	0	4

Faaliyetler		Kaynak İhtiyacı		
		Bütçe	Bütçe Dışı	Toplam
1	YÖK ve BAP kapsamında destek sağlanması	2.000	125.000	127.000
Genel Toplam		2.000	125.000	127.000

FAALİYET MALİYETLERİ TABLOSU – 39

İdare Adı	38.99 - İSTANBUL MEDENİYET ÜNİVERSİTESİ
Performans Hedefi	28 - Öğretim elemanlarının araştırma konuları ile ilgili olarak, kısa süreli araştırma, kurs, kongre-seminer katılımı vb. amaçlarla uluslararası değişim programı ile araştırmacı yetiştirme programları çerçevesinde görevlendirilmesi sağlanacaktır.
Faaliyet Adı	YÖK ve BAP kapsamında destek sağlanması
Sorumlu Harcama Birimi veya Birimleri	38.99.09.01 - Özel Kalem (Rektörlük)

Ekonomik Kod		Ödenek
01	Personel Giderleri	0
02	SGK Devlet Primi Giderleri	0
03	Mal ve Hizmet Alım Giderleri	2.000
04	Faiz Giderleri	0
05	Cari Transferler	0
06	Sermaye Giderleri	0
07	Sermaye Transferleri	0
08	Borç verme	0
Toplam Bütçe Kaynak İhtiyacı		2.000
Bütçe Dışı Kaynak	Döner Sermaye	0
	Diğer Yurt İçi	125.000
	Yurt Dışı	0
Toplam Bütçe Dışı Kaynak İhtiyacı		125.000
Toplam Kaynak İhtiyacı		127.000

PERFORMANS HEDEFİ TABLOSU – 28

İdare Adı	38.99 - İSTANBUL MEDENİYET ÜNİVERSİTESİ
------------------	---

Amaç	Uluslararası düzeyde nitelikli akademik kadro ile eğitim vermek.
Hedef	2018 yılı sonuna kadar tüm araştırma görevlilerinin yabancı dil ile eğitim verebilme şartlarını taşımaları sağlanacaktır.

Performans Hedefi	Araştırma Görevlilerinin yabancı dil ile eğitim verebilme şartlarını taşımaları sağlanacaktır.
--------------------------	---

Performans Göstergeleri		Ölçü Birimi	2014	2015	2016
1	Düzenlenen kurs sayısı	Adet	20	15	25
2	Kurslara katılımcı sayısı	Adet	65	50	75

Faaliyetler		Kaynak İhtiyacı		
		Bütçe	Bütçe Dışı	Toplam
1	Araştırma Görevlilerinin Yabancı Diller Yüksekokulunda kurs almalarının sağlanması	30.600	40.000	70.600
Genel Toplam		30.600	40.000	70.600

FAALİYET MALİYETLERİ TABLOSU – 40

İdare Adı	38.99 - İSTANBUL MEDENİYET ÜNİVERSİTESİ
Performans Hedefi	29 - Araştırma Görevlilerinin yabancı dil ile eğitim verebilme şartlarını taşımaları sağlanacaktır.
Faaliyet Adı	Araştırma Görevlilerinin Yabancı Diller Yüksekokulunda kurs almalarının sağlanması
Sorumlu Harcama Birimi veya Birimleri	38.99.09.01 - Özel Kalem (Rektörlük), 38.99.06.83 - Yabancı Diller Yüksekokulu

Ekonomik Kod		Ödenek
01	Personel Giderleri	25.000
02	SGK Devlet Primi Giderleri	3.000
03	Mal ve Hizmet Alım Giderleri	2.600
04	Faiz Giderleri	0
05	Cari Transferler	0
06	Sermaye Giderleri	0
07	Sermaye Transferleri	0
08	Borç verme	0
Toplam Bütçe Kaynak İhtiyacı		30.600
Bütçe Dışı Kaynak	Döner Sermaye	0
	Diğer Yurt İçi	40.000
	Yurt Dışı	0
Toplam Bütçe Dışı Kaynak İhtiyacı		40.000
Toplam Kaynak İhtiyacı		70.600

PERFORMANS HEDEFİ TABLOSU – 29

İdare Adı	38.99 - İSTANBUL MEDENİYET ÜNİVERSİTESİ
------------------	---

Amaç	Uluslararası düzeyde nitelikli akademik kadro ile eğitim vermek.
Hedef	2018 yılı sonuna kadar enaz %5 düzeyinde yabancı öğretim elemanının istihdamı sağlanacaktır.

Performans Hedefi	Yabancı uyruklu personel istihdamının sağlanması
--------------------------	---

Performans Göstergeleri		Ölçü Birimi	2014	2015	2016
1	Yabancı uyruklu personel sayısı	Adet	7	5	7

Faaliyetler		Kaynak İhtiyacı		
		Bütçe	Bütçe Dışı	Toplam
1	Eğitim ve araştırma programlarımıza uygun akademisyen istihdamı girişimlerinin başlatılması	628.350	0	628.350
Genel Toplam		628.350	0	628.350

FAALİYET MALİYETLERİ TABLOSU – 41

İdare Adı	38.99 - İSTANBUL MEDENİYET ÜNİVERSİTESİ
Performans Hedefi	30 - Yabancı uyruklu personel istihdamının sağlanması
Faaliyet Adı	Eğitim ve araştırma programlarımıza uygun akademisyen istihdamı girişimlerinin başlatılması
Sorumlu Harcama Birimi veya Birimleri	38.99.02.30 - Tıp Fakültesi, 38.99.02.41 - Sağlık Bilimleri Fakültesi, 38.99.04.30 - Fen Fakültesi, 38.99.04.45 - Mühendislik Mimarlık Fakültesi, 38.99.04.63 - Havacılık Ve Uzay Bilimleri Fakültesi, 38.99.04.72 - Sivil Havacılık Yüksekokulu, 38.99.06.30 - Eğitim Bilimleri Fakültesi, 38.99.06.39 - Hukuk Fakültesi, 38.99.06.40 - Siyasal Bilgiler Fakültesi, 38.99.06.48 - Edebiyat Fakültesi, 38.99.06.55 - Turizm Fakültesi, 38.99.06.56 - Sanat ve Tasarım Fakültesi, 38.99.06.83 - Yabancı Diller Yüksekokulu, 38.99.09.01 - Özel Kalem (Rektörlük),

Ekonomik Kod		Ödenek
01	Personel Giderleri	552.500
02	SGK Devlet Primi Giderleri	64.900
03	Mal ve Hizmet Alım Giderleri	10.950
04	Faiz Giderleri	0
05	Cari Transferler	0
06	Sermaye Giderleri	0
07	Sermaye Transferleri	0
08	Borç verme	0
Toplam Bütçe Kaynak İhtiyacı		628.350
Bütçe Dışı Kaynak	Döner Sermaye	0
	Diğer Yurt İçi	0
	Yurt Dışı	0
Toplam Bütçe Dışı Kaynak İhtiyacı		0
Toplam Kaynak İhtiyacı		628.350

PERFORMANS HEDEFİ TABLOSU – 30

İdare Adı	38.99 - İSTANBUL MEDENİYET ÜNİVERSİTESİ
------------------	---

Amaç	Uluslararası platformda kabul gören, nitelikli ve referans alınan araştırma ve yayın kalitesine ulaşmak
Hedef	2018 yılı sonuna kadar yeni teknolojilere yönelik en az 6 adet tematik araştırma laboratuvarı açılacaktır.

Performans Hedefi	Yeni teknolojilere yönelik tematik araştırma laboratuvarları açılması

Performans Göstergeleri		Ölçü Birimi	2014	2015	2016
1	Tematik araştırma laboratuvar sayısı	Adet	1	1	2

Faaliyetler		Kaynak İhtiyacı		
		Bütçe	Bütçe Dışı	Toplam
1	Tematik araştırma laboratuvarlarının kurulmasına ilişkin altyapı hazırlıklarına başlanması	139.350	40.000	179.350
Genel Toplam		139.350	40.000	179.350

FAALİYET MALİYETLERİ TABLOSU – 42

İdare Adı	38.99 - İSTANBUL MEDENİYET ÜNİVERSİTESİ
Performans Hedefi	31 - Yeni teknolojilere yönelik tematik araştırma laboratuvarları açılması
Faaliyet Adı	Tematik araştırma laboratuvarlarının kurulmasına ilişkin altyapı hazırlıklarına başlanması
Sorumlu Harcama Birimi veya Birimleri	38.99.09.01 - Özel Kalem (Rektörlük), 38.99.02.30 - Tıp Fakültesi, 38.99.04.30 - Fen Fakültesi, 38.99.04.45 - Mühendislik Mimarlık Fakültesi,

Ekonomik Kod		Ödenek
01	Personel Giderleri	108.000
02	SGK Devlet Primi Giderleri	28.000
03	Mal ve Hizmet Alım Giderleri	3.350
04	Faiz Giderleri	0
05	Cari Transferler	0
06	Sermaye Giderleri	0
07	Sermaye Transferleri	0
08	Borç verme	0
Toplam Bütçe Kaynak İhtiyacı		139.350
Bütçe Dışı Kaynak	Döner Sermaye	0
	Diğer Yurt İçi	40.000
	Yurt Dışı	0
Toplam Bütçe Dışı Kaynak İhtiyacı		40.000
Toplam Kaynak İhtiyacı		179.350

PERFORMANS HEDEFİ TABLOSU – 31

İdare Adı	38.99 - İSTANBUL MEDENİYET ÜNİVERSİTESİ
------------------	--

Amaç	Stratejik öneme sahip bilimsel alanlarda disiplinlerarası araştırma ve yayın yapmak
Hedef	2018 yılı sonuna kadar lisansüstü tezlerin en az % 70 'inin üniversitemizin stratejik önceliklerine yönelik seçilmesi sağlanacaktır.

Performans Hedefi	Lisansüstü tezlerin en az % 70 'inin üniversitemizin stratejik önceliklerine yönelik seçilmesinin sağlanması

Performans Göstergeleri		Ölçü Birimi	2014	2015	2016
1	Önceliklere yönelik seçilen tez sayısı	Adet	5	3	6
2	Önceliklere yönelik seçilen tez sayısının toplam tez sayısına oranı	Yüzde	65	50	70

Faaliyetler		Kaynak İhtiyacı		
		Bütçe	Bütçe Dışı	Toplam
1	Öğretim üyelerinin stratejik konularda düzenli olarak bilgilendirilmesi	5.050	0	5.050
2	BAP kapsamındaki tez teşviklerinde stratejik hedeflere öncelik verilmesi	5.150	0	5.150
3	Enstitülerin tez konularında stratejik önceliklerimizi belirlemesi	6.800	0	6.800
Genel Toplam		17.000	0	17.000

FAALİYET MALİYETLERİ TABLOSU – 43

İdare Adı	38.99 - İSTANBUL MEDENİYET ÜNİVERSİTESİ
Performans Hedefi	32 - Lisansüstü tezlerin en az % 70 'inin üniversitemizin stratejik önceliklerine yönelik seçilmesinin sağlanması
Faaliyet Adı	Öğretim üyelerinin stratejik konularda düzenli olarak bilgilendirilmesi
Sorumlu Harcama Birimi veya Birimleri	38.99.02.00 - Sağlık Bilimleri Enstitüsü, 38.99.04.00 - Fen Bilimleri Enstitüsü, 38.99.06.04 - Sosyal Bilimler Enstitüsü, 38.99.06.05 - Eğitim Bilimleri Enstitüsü,

Ekonomik Kod		Ödenek
01	Personel Giderleri	3.350
02	SGK Devlet Primi Giderleri	1.250
03	Mal ve Hizmet Alım Giderleri	450
04	Faiz Giderleri	0
05	Cari Transferler	0
06	Sermaye Giderleri	0
07	Sermaye Transferleri	0
08	Borç verme	0
Toplam Bütçe Kaynak İhtiyacı		5.050
Bütçe Dışı Kaynak	Döner Sermaye	0
	Diğer Yurt İçi	0
	Yurt Dışı	0
Toplam Bütçe Dışı Kaynak İhtiyacı		0
Toplam Kaynak İhtiyacı		5.050

FAALİYET MALİYETLERİ TABLOSU – 44

İdare Adı	38.99 - İSTANBUL MEDENİYET ÜNİVERSİTESİ
Performans Hedefi	32 - Lisansüstü tezlerin en az % 70 'inin üniversitemizin stratejik önceliklerine yönelik seçilmesinin sağlanması
Faaliyet Adı	BAP kapsamındaki tez teşviklerinde stratejik hedeflere öncelik verilmesi
Sorumlu Harcama Birimi veya Birimleri	38.99.02.00 - Sağlık Bilimleri Enstitüsü, 38.99.04.00 - Fen Bilimleri Enstitüsü, 38.99.06.04 - Sosyal Bilimler Enstitüsü, 38.99.06.05 - Eğitim Bilimleri Enstitüsü,

Ekonomik Kod		Ödenek
01	Personel Giderleri	3.300
02	SGK Devlet Primi Giderleri	1.400
03	Mal ve Hizmet Alım Giderleri	450
04	Faiz Giderleri	0
05	Cari Transferler	0
06	Sermaye Giderleri	0
07	Sermaye Transferleri	0
08	Borç verme	0
Toplam Bütçe Kaynak İhtiyacı		5.150
Bütçe Dışı Kaynak	Döner Sermaye	0
	Diğer Yurt İçi	0
	Yurt Dışı	0
Toplam Bütçe Dışı Kaynak İhtiyacı		0
Toplam Kaynak İhtiyacı		5.150

FAALİYET MALİYETLERİ TABLOSU – 45

İdare Adı	38.99 - İSTANBUL MEDENİYET ÜNİVERSİTESİ
Performans Hedefi	32 - Lisansüstü tezlerin en az % 70 'inin üniversitemizin stratejik önceliklerine yönelik seçilmesinin sağlanması
Faaliyet Adı	Enstitülerin tez konularında stratejik önceliklerimizi belirlemesi
Sorumlu Harcama Birimi veya Birimleri	38.99.02.00 - Sağlık Bilimleri Enstitüsü, 38.99.04.00 - Fen Bilimleri Enstitüsü, 38.99.06.04 - Sosyal Bilimler Enstitüsü, 38.99.06.05 - Eğitim Bilimleri Enstitüsü,

Ekonomik Kod		Ödenek
01	Personel Giderleri	3.750
02	SGK Devlet Primi Giderleri	1.450
03	Mal ve Hizmet Alım Giderleri	1.600
04	Faiz Giderleri	0
05	Cari Transferler	0
06	Sermaye Giderleri	0
07	Sermaye Transferleri	0
08	Borç verme	0
Toplam Bütçe Kaynak İhtiyacı		6.800
Bütçe Dışı Kaynak	Döner Sermaye	0
	Diğer Yurt İçi	0
	Yurt Dışı	0
Toplam Bütçe Dışı Kaynak İhtiyacı		0
Toplam Kaynak İhtiyacı		6.800

PERFORMANS HEDEFİ TABLOSU – 32

İdare Adı	38.99 - İSTANBUL MEDENİYET ÜNİVERSİTESİ
------------------	--

Amaç	Stratejik öneme sahip bilimsel alanlarda disiplinlerarası araştırma ve yayın yapmak
Hedef	İlgili devlet ve / veya bilimsel kurumlar ile üniversitemizce stratejik olarak belirlenen alan ve konularda üniversitemizce yapılacak olan araştırmaların sayısı, her yıl en az % 10 oranında artırılabacaktır.

Performans Hedefi	Stratejik olarak belirlenen alan ve konularda üniversitemizce yapılacak olan araştırmaların sayısının artırılması
--------------------------	--

Performans Göstergeleri		Ölçü Birimi	2014	2015	2016
1	Araştırma sayısı	Adet	72	65	80

Faaliyetler		Kaynak İhtiyacı		
		Bütçe	Bütçe Dışı	Toplam
1	Akademisyenlerimizin çok disiplinli çalışmalar yapması	2.000	115.000	117.000
Genel Toplam		2.000	115.000	117.000

FAALİYET MALİYETLERİ TABLOSU – 46

İdare Adı	38.99 - İSTANBUL MEDENİYET ÜNİVERSİTESİ
Performans Hedefi	33 - Stratejik olarak belirlenen alan ve konularda üniversitemizde yapılacak olan araştırmaların sayısının artırılması
Faaliyet Adı	Akademisyenlerimizin çok disiplinli çalışmalar yapması
Sorumlu Harcama Birimi veya Birimleri	38.99.09.01 - Özel Kalem (Rektörlük)

Ekonomik Kod		Ödenek
01	Personel Giderleri	0
02	SGK Devlet Primi Giderleri	0
03	Mal ve Hizmet Alım Giderleri	2.000
04	Faiz Giderleri	0
05	Cari Transferler	0
06	Sermaye Giderleri	0
07	Sermaye Transferleri	0
08	Borç verme	0
Toplam Bütçe Kaynak İhtiyacı		2.000
Bütçe Dışı Kaynak	Döner Sermaye	0
	Diğer Yurt İçi	115.000
	Yurt Dışı	0
Toplam Bütçe Dışı Kaynak İhtiyacı		115.000
Toplam Kaynak İhtiyacı		117.000

PERFORMANS HEDEFİ TABLOSU – 33

İdare Adı	38.99 - İSTANBUL MEDENİYET ÜNİVERSİTESİ
------------------	--

Amaç	Stratejik öneme sahip bilimsel alanlarda disiplinlerarası araştırma ve yayın yapmak
Hedef	Üniversitemizde yapılan interdisipliner proje ve yayınların sayısı her yıl en az % 10 oranında artırılabacaktır.

Performans Hedefi	Üniversitemizde yapılan interdisipliner proje ve yayınların sayısı her yıl en az % 10 oranında arttırılması
--------------------------	--

Performans Göstergeleri		Ölçü Birimi	2014	2015	2016
1	İnterdisipliner proje ve yayınlarının oranının diğerlerine oranı	Yüzde	10	5	10
2	İnterdisipliner program sayısı	Adet	3	1	2
3	İnterdisipliner programa katılan öğrenci sayısı	Adet	0	0	25

Faaliyetler		Kaynak İhtiyacı		
		Bütçe	Bütçe Dışı	Toplam
1	Birimlerimizin SCI ve SSCI kapsamına girecek kalitede dergi çıkarma projelerinin desteklenmesi	2.000	200.000	202.000
2	BAP'dan interdisipliner projelerine daha yüksek oranda destek verilmesi	2.000	200.000	202.000
3	İnterdisipliner programlarının açılmasının desteklenmesi	11.700	35.000	46.700
4	Diğer alanlarla ortak çalışma alternatiflerinin aranması	10.850	35.000	45.850
Genel Toplam		26.550	470.000	492.550

FAALİYET MALİYETLERİ TABLOSU – 47

İdare Adı	38.99 - İSTANBUL MEDENİYET ÜNİVERSİTESİ
Performans Hedefi	34 - Üniversitemizde yapılan interdisipliner proje ve yayınların sayısı her yıl en az % 10 oranında artırılması
Faaliyet Adı	Birimlerimizin SCI ve SSCI kapsamına girecek kalitede dergi çıkarma projelerinin desteklenmesi
Sorumlu Harcama Birimi veya Birimleri	38.99.09.01 - Özel Kalem (Rektörlük)

Ekonomik Kod		Ödenek
01	Personel Giderleri	0
02	SGK Devlet Primi Giderleri	0
03	Mal ve Hizmet Alım Giderleri	2.000
04	Faiz Giderleri	0
05	Cari Transferler	0
06	Sermaye Giderleri	0
07	Sermaye Transferleri	0
08	Borç verme	0
Toplam Bütçe Kaynak İhtiyacı		2.000
Bütçe Dışı Kaynak	Döner Sermaye	0
	Diğer Yurt İçi	200.000
	Yurt Dışı	0
Toplam Bütçe Dışı Kaynak İhtiyacı		200.000
Toplam Kaynak İhtiyacı		202.000

FAALİYET MALİYETLERİ TABLOSU – 48

İdare Adı	38.99 - İSTANBUL MEDENİYET ÜNİVERSİTESİ
Performans Hedefi	34 - Üniversitemizde yapılan interdisipliner proje ve yayınların sayısı her yıl en az % 10 oranında artırılması
Faaliyet Adı	BAP'dan interdisipliner projelerine daha yüksek oranda destek verilmesi
Sorumlu Harcama Birimi veya Birimleri	38.99.09.01 - Özel Kalem (Rektörlük)

Ekonomik Kod		Ödenek
01	Personel Giderleri	0
02	SGK Devlet Primi Giderleri	0
03	Mal ve Hizmet Alım Giderleri	2.000
04	Faiz Giderleri	0
05	Cari Transferler	0
06	Sermaye Giderleri	0
07	Sermaye Transferleri	0
08	Borç verme	0
Toplam Bütçe Kaynak İhtiyacı		2.000
Bütçe Dışı Kaynak	Döner Sermaye	0
	Diğer Yurt İçi	200.000
	Yurt Dışı	0
Toplam Bütçe Dışı Kaynak İhtiyacı		200.000
Toplam Kaynak İhtiyacı		202.000

FAALİYET MALİYETLERİ TABLOSU – 49

İdare Adı	38.99 - İSTANBUL MEDENİYET ÜNİVERSİTESİ
Performans Hedefi	34 - Üniversitemizde yapılan interdisipliner proje ve yayınların sayısı her yıl en az % 10 oranında artırılması
Faaliyet Adı	İnterdisipliner programlarının açılmasının desteklenmesi
Sorumlu Harcama Birimi veya Birimleri	38.99.09.01 - Özel Kalem (Rektörlük) , 38.99.02.00 - Sağlık Bilimleri Enstitüsü, 38.99.04.00 - Fen Bilimleri Enstitüsü, 38.99.06.04 - Sosyal Bilimler Enstitüsü, 38.99.06.05 - Eğitim Bilimleri Enstitüsü,

Ekonomik Kod		Ödenek
01	Personel Giderleri	6.350
02	SGK Devlet Primi Giderleri	2.700
03	Mal ve Hizmet Alım Giderleri	2.650
04	Faiz Giderleri	0
05	Cari Transferler	0
06	Sermaye Giderleri	0
07	Sermaye Transferleri	0
08	Borç verme	0
Toplam Bütçe Kaynak İhtiyacı		11.700
Bütçe Dışı Kaynak	Döner Sermaye	0
	Diğer Yurt İçi	35.000
	Yurt Dışı	0
Toplam Bütçe Dışı Kaynak İhtiyacı		35.000
Toplam Kaynak İhtiyacı		46.700

FAALİYET MALİYETLERİ TABLOSU – 50

İdare Adı	38.99 - İSTANBUL MEDENİYET ÜNİVERSİTESİ
Performans Hedefi	34 - Üniversitemizde yapılan interdisipliner proje ve yayınların sayısı her yıl en az % 10 oranında artırılması
Faaliyet Adı	Diğer alanlarla ortak çalışma alternatiflerinin aranması
Sorumlu Harcama Birimi veya Birimleri	38.99.09.01 - Özel Kalem (Rektörlük), 38.99.02.00 - Sağlık Bilimleri Enstitüsü, 38.99.04.00 - Fen Bilimleri Enstitüsü, 38.99.06.04 - Sosyal Bilimler Enstitüsü, 38.99.06.05 - Eğitim Bilimleri Enstitüsü,

Ekonomik Kod		Ödenek
01	Personel Giderleri	6.400
02	SGK Devlet Primi Giderleri	2.500
03	Mal ve Hizmet Alım Giderleri	1.950
04	Faiz Giderleri	0
05	Cari Transferler	0
06	Sermaye Giderleri	0
07	Sermaye Transferleri	0
08	Borç verme	0
Toplam Bütçe Kaynak İhtiyacı		10.850
Bütçe Dışı Kaynak	Döner Sermaye	0
	Diğer Yurt İçi	35.000
	Yurt Dışı	0
Toplam Bütçe Dışı Kaynak İhtiyacı		35.000
Toplam Kaynak İhtiyacı		45.850

PERFORMANS HEDEFİ TABLOSU – 34

İdare Adı	38.99 - İSTANBUL MEDENİYET ÜNİVERSİTESİ
------------------	--

Amaç	Stratejik öneme sahip bilimsel alanlarda disiplinlerarası araştırma ve yayın yapmak
Hedef	2018 yılı sonuna kadar, en az iki alanda uluslararası interdisipliner araştırma merkezi kurulacaktır.

Performans Hedefi	Uluslararası interdisipliner araştırma merkezi kurulması çalışmalarının başlatılmasının sağlanması
--------------------------	---

Performans Göstergeleri		Ölçü Birimi	2014	2015	2016
1	İnterdisipliner araştırma merkezi sayısı	Adet	1	1	2

Faaliyetler		Kaynak İhtiyacı		
		Bütçe	Bütçe Dışı	Toplam
1	Medeniyet Araştırmaları Merkezi bünyesindeki bazı birimlerin ayrı birer araştırma merkezine dönüştürülmesi	4.500	35.000	39.500
Genel Toplam		4.500	35.000	39.500

FAALİYET MALİYETLERİ TABLOSU – 51

İdare Adı	38.99 - İSTANBUL MEDENİYET ÜNİVERSİTESİ
Performans Hedefi	35 - Uluslararası interdisipliner araştırma merkezi kurulması çalışmalarının başlatılmasının sağlanması
Faaliyet Adı	Medeniyet Araştırmaları Merkezi bünyesindeki bazı birimlerin ayrı birer araştırma merkezine dönüştürülmesi
Sorumlu Harcama Birimi veya Birimleri	38.99.09.01 - Özel Kalem (Rektörlük)

Ekonomik Kod		Ödenek
01	Personel Giderleri	3.000
02	SGK Devlet Primi Giderleri	1.000
03	Mal ve Hizmet Alım Giderleri	500
04	Faiz Giderleri	0
05	Cari Transferler	0
06	Sermaye Giderleri	0
07	Sermaye Transferleri	0
08	Borç verme	0
Toplam Bütçe Kaynak İhtiyacı		4.500
Bütçe Dışı Kaynak	Döner Sermaye	0
	Diğer Yurt İçi	35.000
	Yurt Dışı	0
Toplam Bütçe Dışı Kaynak İhtiyacı		35.000
Toplam Kaynak İhtiyacı		39.500

PERFORMANS HEDEFİ TABLOSU – 35

İdare Adı	38.99 - İSTANBUL MEDENİYET ÜNİVERSİTESİ
------------------	--

Amaç	Sanayi ve ticaret kuruluşları, yerel yönetimler, merkezi kamu kurumları ve sivil toplum kuruluşları ile işbirliği yaparak ortak araştırma projeleri geliştirmek
Hedef	2016 yılı sonuna kadar üniversite teknoparkı hizmete başlayacaktır.

Performans Hedefi	Üniversitemiz Teknopark hizmetlerinin başlatılmasının sağlanması
--------------------------	---

Performans Göstergeleri		Ölçü Birimi	2014	2015	2016
1	İrtibata geçilen firma ve işletme sayısı	Adet	10	5	10

Faaliyetler		Kaynak İhtiyacı		
		Bütçe	Bütçe Dışı	Toplam
1	Teknopark altyapısının öncelikle yapılmasını sağlayarak Teknopark çalışmalarının kurum dışına duyurulması	4.500	85.000	89.500
Genel Toplam		4.500	85.000	89.500

FAALİYET MALİYETLERİ TABLOSU – 52

İdare Adı	38.99 - İSTANBUL MEDENİYET ÜNİVERSİTESİ
Performans Hedefi	36 - Üniversitemiz Teknopark hizmetlerinin başlatılmasının sağlanması
Faaliyet Adı	Teknopark altyapısının öncelikle yapılmasını sağlayarak Teknopark çalışmalarının kurum dışına duyurulması
Sorumlu Harcama Birimi veya Birimleri	38.99.09.01 - Özel Kalem (Rektörlük)

Ekonomik Kod		Ödenek
01	Personel Giderleri	3.000
02	SGK Devlet Primi Giderleri	1.000
03	Mal ve Hizmet Alım Giderleri	500
04	Faiz Giderleri	0
05	Cari Transferler	0
06	Sermaye Giderleri	0
07	Sermaye Transferleri	0
08	Borç verme	0
Toplam Bütçe Kaynak İhtiyacı		4.500
Bütçe Dışı Kaynak	Döner Sermaye	0
	Diğer Yurt İçi	35.000
	Yurt Dışı	50.000
Toplam Bütçe Dışı Kaynak İhtiyacı		85.000
Toplam Kaynak İhtiyacı		89.500

PERFORMANS HEDEFİ TABLOSU – 36

İdare Adı	38.99 - İSTANBUL MEDENİYET ÜNİVERSİTESİ
------------------	--

Amaç	Sanayi ve ticaret kuruluşları, yerel yönetimler, merkezi kamu kurumları ve sivil toplum kuruluşları ile işbirliği yaparak ortak araştırma projeleri geliştirmek
Hedef	2018 yılı sonuna kadar ilgili sanayi kuruluşu veya firma desteği ile gerçekleştirilen patent ve faydalı model başvuru sayısının her yıl en az % 10 arttırılması sağlanacaktır.

Performans Hedefi	Sanayi kuruluşu veya firma desteği ile gerçekleştirilen patent ve faydalı model başvuru ile ilgili altyapının oluşturulmasının sağlanması
--------------------------	--

Performans Göstergeleri		Ölçü Birimi	2014	2015	2016
1	Açılan program sayısı	Adet	3	2	3

Faaliyetler		Kaynak İhtiyacı		
		Bütçe	Bütçe Dışı	Toplam
1	Öğretim Üyelerimizin konu ile ilgili bilgilendirilmesinin sağlanması	4.500	35.000	39.500
Genel Toplam		4.500	35.000	39.500

FAALİYET MALİYETLERİ TABLOSU – 55

İdare Adı	38.99 - İSTANBUL MEDENİYET ÜNİVERSİTESİ
Performans Hedefi	37 - Sanayi kuruluşu veya firma desteği ile gerçekleştirilen patent ve faydalı model başvuru ile ilgili altyapının oluşturulmasının sağlanması
Faaliyet Adı	Öğretim Üyelerimizin konu ile ilgili bilgilendirilmesinin sağlanması
Sorumlu Harcama Birimi veya Birimleri	38.99.09.01 - Özel Kalem (Rektörlük)

Ekonomik Kod		Ödenek
01	Personel Giderleri	3.000
02	SGK Devlet Primi Giderleri	1.000
03	Mal ve Hizmet Alım Giderleri	500
04	Faiz Giderleri	0
05	Cari Transferler	0
06	Sermaye Giderleri	0
07	Sermaye Transferleri	0
08	Borç verme	0
Toplam Bütçe Kaynak İhtiyacı		4.500
Bütçe Dışı Kaynak	Döner Sermaye	0
	Diğer Yurt İçi	35.000
	Yurt Dışı	0
Toplam Bütçe Dışı Kaynak İhtiyacı		35.000
Toplam Kaynak İhtiyacı		39.500

PERFORMANS HEDEFİ TABLOSU – 37

İdare Adı	38.99 - İSTANBUL MEDENİYET ÜNİVERSİTESİ
------------------	--

Amaç	Sanayi ve ticaret kuruluşları, yerel yönetimler, merkezi kamu kurumları ve sivil toplum kuruluşları ile işbirliği yaparak ortak araştırma projeleri geliştirmek
Hedef	Sanayi ve ticaret kuruluşları, yerel yönetimler, merkezi kamu kurumları ve sivil toplum kuruluşlarının eğitim ihtiyaçlarına yönelik olarak akademik birimlerde açılacak tezsiz yüksek lisans programları ve Sürekli Eğitim Merkezi'nde açılacak sertifika programlarının sayısı her yıl en az % 10 oranında artırılabacaktır.

Performans Hedefi	Sanayi ve ticaret kuruluşları, yerel yönetimler, merkezi kamu kurumları ve sivil toplum kuruluşlarının eğitim ihtiyaçlarına yönelik olarak akademik birimlerde açılacak tezsiz yüksek lisans programları ve Sürekli Eğitim Merkezi'nde açılacak sertifika programlarının açılmasının sağlanması
--------------------------	--

Performans Göstergeleri		Ölçü Birimi	2014	2015	2016
1	Açılan program sayısı	Adet	3	1	3
2	Programlara katılım sayısı	Adet	45	40	50
3	Açılan sertifika programı sayısı	Adet	3	1	2

Faaliyetler		Kaynak İhtiyacı		
		Bütçe	Bütçe Dışı	Toplam
1	Sürekli Eğitim Merkezinde sertifika programlarının düzenlenmesi	10.850	35.000	45.850
Genel Toplam		10.850	35.000	45.850

FAALİYET MALİYETLERİ TABLOSU – 54

İdare Adı	38.99 - İSTANBUL MEDENİYET ÜNİVERSİTESİ
Performans Hedefi	38 - Sanayi ve ticaret kuruluşları, yerel yönetimler, merkezi kamu kurumları ve sivil toplum kuruluşlarının eğitim ihtiyaçlarına yönelik olarak akademik birimlerde açılacak tezsiz yüksek lisans programları ve Sürekli Eğitim Merkezi'nde açılacak sertifika programlarının açılmasının sağlanması
Faaliyet Adı	Sürekli Eğitim Merkezinde sertifika programlarının düzenlenmesi
Sorumlu Harcama Birimi veya Birimleri	38.99.09.01 - Özel Kalem (Rektörlük), 38.99.02.00 - Sağlık Bilimleri Enstitüsü, 38.99.04.00 - Fen Bilimleri Enstitüsü, 38.99.06.04 - Sosyal Bilimler Enstitüsü, 38.99.06.05 - Eğitim Bilimleri Enstitüsü,

Ekonomik Kod		Ödenek
01	Personel Giderleri	6.400
02	SGK Devlet Primi Giderleri	2.500
03	Mal ve Hizmet Alım Giderleri	1.950
04	Faiz Giderleri	0
05	Cari Transferler	0
06	Sermaye Giderleri	0
07	Sermaye Transferleri	0
08	Borç verme	0
Toplam Bütçe Kaynak İhtiyacı		10.850
Bütçe Dışı Kaynak	Döner Sermaye	0
	Diğer Yurt İçi	35.000
	Yurt Dışı	0
Toplam Bütçe Dışı Kaynak İhtiyacı		35.000
Toplam Kaynak İhtiyacı		45.850

PERFORMANS HEDEFİ TABLOSU – 38

İdare Adı	38.99 - İSTANBUL MEDENİYET ÜNİVERSİTESİ
------------------	--

Amaç	Sanayi ve ticaret kuruluşları, yerel yönetimler, merkezi kamu kurumları ve sivil toplum kuruluşları ile işbirliği yaparak ortak araştırma projeleri geliştirmek
Hedef	2018 yılı sonuna kadar üniversitemizin akademik birimlerince ürüne yönelik en az 10 adet araştırma projesi geliştirilecektir.

Performans Hedefi	Üniversitemizin akademik birimlerince ürüne yönelik araştırma projesi geliştirilmesi
--------------------------	---

Performans Göstergeleri		Ölçü Birimi	2014	2015	2016
1	Proje sayısı	Adet	2	1	2

Faaliyetler		Kaynak İhtiyacı		
		Bütçe	Bütçe Dışı	Toplam
1	Akademik birimlerden ürüne yönelik proje önerilerinin alınması	4.500	35.000	39.500
Genel Toplam		4.500	35.000	39.500

FAALİYET MALİYETLERİ TABLOSU – 55

İdare Adı	38.99 - İSTANBUL MEDENİYET ÜNİVERSİTESİ
Performans Hedefi	39 - Üniversitemizin akademik birimlerince ürüne yönelik araştırma projesi geliştirilmesi
Faaliyet Adı	Akademik birimlerden ürüne yönelik proje önerilerinin alınması
Sorumlu Harcama Birimi veya Birimleri	38.99.09.01 - Özel Kalem (Rektörlük)

Ekonomik Kod		Ödenek
01	Personel Giderleri	3.000
02	SGK Devlet Primi Giderleri	1.000
03	Mal ve Hizmet Alım Giderleri	500
04	Faiz Giderleri	0
05	Cari Transferler	0
06	Sermaye Giderleri	0
07	Sermaye Transferleri	0
08	Borç verme	0
Toplam Bütçe Kaynak İhtiyacı		4.500
Bütçe Dışı Kaynak	Döner Sermaye	0
	Diğer Yurt İçi	35.000
	Yurt Dışı	0
Toplam Bütçe Dışı Kaynak İhtiyacı		35.000
Toplam Kaynak İhtiyacı		39.500

PERFORMANS HEDEFİ TABLOSU – 39

İdare Adı	38.99 - İSTANBUL MEDENİYET ÜNİVERSİTESİ
------------------	--

Amaç	Sanayi ve ticaret kuruluşları, yerel yönetimler, merkezi kamu kurumları ve sivil toplum kuruluşları ile işbirliği yaparak ortak araştırma projeleri geliştirmek
Hedef	Sanayi, ticaret, yerel yönetimler, merkezi kamu kurumları ve sivil toplum kuruluşları ile ortaklaşa gerçekleştirilecek olan bilimsel araştırma sayısı, her yıl en az % 15 oranında artırılabacaktır.

Performans Hedefi	Sanayi, ticaret, yerel yönetimler, merkezi kamu kurumları ve sivil toplum kuruluşları ile ortaklaşa bilimsel araştırma yapılması
--------------------------	---

Performans Göstergeleri		Ölçü Birimi	2014	2015	2016
1	Çalışmaların yayına dönüştürülme sayısı	Adet	2	1	2
2	Ortaklaşa yapılan proje sayısı	Adet	4	3	4
3	Koordinasyon yapılan kurum ve kuruluş sayısı	Adet	5	2	5

Faaliyetler		Kaynak İhtiyacı		
		Bütçe	Bütçe Dışı	Toplam
1	İlgili alanların yetkilileri ile koordinasyonun sağlanması	4.500	35.000	39.500
Genel Toplam		4.500	35.000	39.500

FAALİYET MALİYETLERİ TABLOSU – 56

İdare Adı	38.99 - İSTANBUL MEDENİYET ÜNİVERSİTESİ
Performans Hedefi	40 - Sanayi, ticaret, yerel yönetimler, merkezi kamu kurumları ve sivil toplum kuruluşları ile ortaklaşa bilimsel araştırma yapılması
Faaliyet Adı	İlgili alanların yetkilileri ile koordinasyonun sağlanması
Sorumlu Harcama Birimi veya Birimleri	38.99.09.01 - Özel Kalem (Rektörlük)

Ekonomik Kod		Ödenek
01	Personel Giderleri	3.000
02	SGK Devlet Primi Giderleri	1.000
03	Mal ve Hizmet Alım Giderleri	500
04	Faiz Giderleri	0
05	Cari Transferler	0
06	Sermaye Giderleri	0
07	Sermaye Transferleri	0
08	Borç verme	0
Toplam Bütçe Kaynak İhtiyacı		4.500
Bütçe Dışı Kaynak	Döner Sermaye	0
	Diğer Yurt İçi	35.000
	Yurt Dışı	0
Toplam Bütçe Dışı Kaynak İhtiyacı		35.000
Toplam Kaynak İhtiyacı		39.500

PERFORMANS HEDEFİ TABLOSU – 40

İdare Adı	38.99 - İSTANBUL MEDENİYET ÜNİVERSİTESİ
------------------	--

Amaç	Sanayi ve ticaret kuruluşları, yerel yönetimler, merkezi kamu kurumları ve sivil toplum kuruluşları ile işbirliği yaparak ortak araştırma projeleri geliştirmek
Hedef	Üniversite ile Sanayi, Ticaret, Kamu ve Sivil Toplum Kuruluşları İşbirliği kapsamında işbirliği yapılan kurum ve şirketlerde "Endüstri ve Sektör Tabanlı Öğretim" çalışması yapan öğrenci ve "Endüstri ve Sektör Tabanlı Araştırma" çalışması yapan öğretim elemanı sayısının 2018 yılı sonuna kadar her yıl en az % 10 oranında artırılması sağlanacaktır.

Performans Hedefi	Üniversite ile Sanayi, Ticaret, Kamu ve Sivil Toplum Kuruluşları İşbirliği kapsamında işbirliği yapılan kurum ve şirketlerde "Endüstri ve Sektör Tabanlı Öğretim" çalışması yapan öğrenci ve "Endüstri ve Sektör Tabanlı Araştırma" çalışması yapan öğretim elemanı sayısının artırılması sağlanacaktır.
--------------------------	---

Performans Göstergeleri		Ölçü Birimi	2014	2015	2016
1	Çalışma yapan öğrenci sayısı	Adet	5	2	5
2	Çalışma yapan öğretim elemanı sayısı	Adet	5	3	5

Faaliyetler		Kaynak İhtiyacı		
		Bütçe	Bütçe Dışı	Toplam
1	Endüstri ve Sektör Tabanlı Öğretim ve Araştırma yapan öğrenci ve öğretim elemanına destek verilmesi sağlanacaktır.	4.500	35.000	39.500
Genel Toplam		4.500	35.000	39.500

FAALİYET MALİYETLERİ TABLOSU – 57

İdare Adı	38.99 - İSTANBUL MEDENİYET ÜNİVERSİTESİ
Performans Hedefi	40 - Üniversite ile Sanayi, Ticaret, Kamu ve Sivil Toplum Kuruluşları İşbirliği kapsamında işbirliği yapılan kurum ve şirketlerde "Endüstri ve Sektör Tabanlı Öğretim" çalışması yapan öğrenci ve "Endüstri ve Sektör Tabanlı Araştırma" çalışması yapan öğretim elemanı sayısının artırılması sağlanacaktır.
Faaliyet Adı	Endüstri ve Sektör Tabanlı Öğretim ve Araştırma yapan öğrenci ve öğretim elemanına destek verilmesi sağlanacaktır.
Sorumlu Harcama Birimi veya Birimleri	38.99.09.01 - Özel Kalem (Rektörlük)

Ekonomik Kod		Ödenek
01	Personel Giderleri	3.000
02	SGK Devlet Primi Giderleri	1.000
03	Mal ve Hizmet Alım Giderleri	500
04	Faiz Giderleri	0
05	Cari Transferler	0
06	Sermaye Giderleri	0
07	Sermaye Transferleri	0
08	Borç verme	0
Toplam Bütçe Kaynak İhtiyacı		4.500
Bütçe Dışı Kaynak	Döner Sermaye	0
	Diğer Yurt İçi	35.000
	Yurt Dışı	0
Toplam Bütçe Dışı Kaynak İhtiyacı		35.000
Toplam Kaynak İhtiyacı		39.500

PERFORMANS HEDEFİ TABLOSU – 41

İdare Adı	38.99 - İSTANBUL MEDENİYET ÜNİVERSİTESİ
------------------	--

Amaç	Performansa dayalı akademik değerlendirme sistemini kurarak yayın ve araştırma faaliyetlerini teşvik etmek
Hedef	Her öğretim üyesinin uluslararası indekslere giren yayınlarının; Mühendislik ve Fen Bilimleri alanında yılda en az 1'in, Tıp Bilimlerinde en az 2' nin ve Sosyal Bilimler alanında en az 0,5' in üzerinde olması sağlanacaktır.

Performans Hedefi	Her öğretim üyesinin uluslararası indekslere giren yayınlarının; Mühendislik ve Fen Bilimleri alanında yılda en az 1'in, Tıp Bilimlerinde en az 2' nin ve Sosyal Bilimler alanında en az 0,5' in üzerinde olması sağlanması
--------------------------	--

Performans Göstergeleri		Ölçü Birimi	2014	2015	2016
1	Tüm alanlardaki yayınların sayısı	Adet	4	2	4

Faaliyetler		Kaynak İhtiyacı		
		Bütçe	Bütçe Dışı	Toplam
1	Fakülte bünyesinde yayın ve proje destek birimi oluşturulacaktır.	772.800	0	772.800
Genel Toplam		772.800	0	772.800

FAALİYET MALİYETLERİ TABLOSU – 58

İdare Adı	38.99 - İSTANBUL MEDENİYET ÜNİVERSİTESİ	
Performans Hedefi	41 - Her öğretim üyesinin uluslararası indekslere giren yayınlarının; Mühendislik ve Fen Bilimleri alanında yılda en az 1'in, Tıp Bilimlerinde en az 2' nin ve Sosyal Bilimler alanında en az 0,5' in üzerinde olması sağlanması	
Faaliyet Adı	Fakülte bünyesinde yayın ve proje destek birimi oluşturulacaktır.	
Sorumlu Harcama Birimi veya Birimleri	38.99.02.00 - Sağlık Bilimleri Enstitüsü, 38.99.02.30 - Tıp Fakültesi, 38.99.02.41 - Sağlık Bilimleri Fakültesi, 38.99.04.00 - Fen Bilimleri Enstitüsü, 38.99.04.30 - Fen Fakültesi, 38.99.06.39 - Hukuk Fakültesi, 38.99.06.55 - Turizm Fakültesi, 38.99.06.48 - Edebiyat Fakültesi, 38.99.06.04 - Sosyal Bilimler Enstitüsü, 38.99.06.05 - Eğitim Bilimleri Enstitüsü 38.99.06.30 - Eğitim Bilimleri Fakültesi,	38.99.06.40 - Siyasal Bilgiler Fakültesi, 38.99.06.56 - Sanat ve Tasarım Fakültesi, 38.99.06.83 - Yabancı Diller Yüksekokulu, 38.99.04.45 - Mühendislik Mimarlık Fakültesi, 38.99.04.63 - Havacılık Ve Uzay Bilimleri Fakültesi, 38.99.04.72 - Sivil Havacılık Yüksekokulu,

Ekonomik Kod		Ödenek
01	Personel Giderleri	645.750
02	SGK Devlet Primi Giderleri	117.750
03	Mal ve Hizmet Alım Giderleri	9.300
04	Faiz Giderleri	0
05	Cari Transferler	0
06	Sermaye Giderleri	0
07	Sermaye Transferleri	0
08	Borç verme	0
Toplam Bütçe Kaynak İhtiyacı		772.800
Bütçe Dışı Kaynak	Döner Sermaye	0,00
	Diğer Yurt İçi	0,00
	Yurt Dışı	0,00
Toplam Bütçe Dışı Kaynak İhtiyacı		0,00
Toplam Kaynak İhtiyacı		772.800

PERFORMANS HEDEFİ TABLOSU – 42

İdare Adı	38.99 - İSTANBUL MEDENİYET ÜNİVERSİTESİ
------------------	--

Amaç	Performansa dayalı akademik değerlendirme sistemini kurarak yayın ve araştırma faaliyetlerini teşvik etmek
Hedef	Akademik personel performans yönetimi ve ödüllendirme sistemine göre verilecek destek ödülleri her yıl en az % 5 oranında artırılabacaktır.

Performans Hedefi	Akademik personel performans yönetimi ve ödüllendirme kapsamında ödüller verilmesi
--------------------------	---

Performans Göstergeleri		Ölçü Birimi	2014	2015	2016
1	Ödül alan akademik personel sayısı	Adet	27	25	30

Faaliyetler		Kaynak İhtiyacı		
		Bütçe	Bütçe Dışı	Toplam
1	Fakülte mensuplarına yönelik teşvik kapsamında "En İyi Yayın" ödülü ihdas edilmesi	4.500	35.000	39.500
Genel Toplam		4.500	35.000	39.500

FAALİYET MALİYETLERİ TABLOSU – 59

İdare Adı	38.99 - İSTANBUL MEDENİYET ÜNİVERSİTESİ
Performans Hedefi	42 - Akademik personel performans yönetimi ve ödüllendirme kapsamında ödüller verilmesi
Faaliyet Adı	Fakülte mensuplarına yönelik teşvik kapsamında "En İyi Yayın" ödülü ihdas edilmesi
Sorumlu Harcama Birimi veya Birimleri	38.99.09.01 - Özel Kalem (Rektörlük)

Ekonomik Kod		Ödenek
01	Personel Giderleri	3.000
02	SGK Devlet Primi Giderleri	1.000
03	Mal ve Hizmet Alım Giderleri	500
04	Faiz Giderleri	0
05	Cari Transferler	0
06	Sermaye Giderleri	0
07	Sermaye Transferleri	0
08	Borç verme	0
Toplam Bütçe Kaynak İhtiyacı		4.500
Bütçe Dışı Kaynak	Döner Sermaye	0
	Diğer Yurt İçi	35.000
	Yurt Dışı	0
Toplam Bütçe Dışı Kaynak İhtiyacı		35.000
Toplam Kaynak İhtiyacı		39.500

PERFORMANS HEDEFİ TABLOSU – 43

İdare Adı	38.99 - İSTANBUL MEDENİYET ÜNİVERSİTESİ
------------------	--

Amaç	Performansa dayalı akademik değerlendirme sistemini kurarak yayın ve araştırma faaliyetlerini teşvik etmek
Hedef	Bilimsel Araştırma Projeleri (BAP) aracılığıyla özendirilen araştırma sayısı her yıl en az % 10 oranında artırılabacaktır.

Performans Hedefi	Bilimsel Araştırma Projeleri (BAP) aracılığıyla desteklenen araştırma sayısının arttırılması
--------------------------	---

Performans Göstergeleri		Ölçü Birimi	2014	2015	2016
1	Desteklenen proje sayısı	Adet	156	140	165

Faaliyetler		Kaynak İhtiyacı		
		Bütçe	Bütçe Dışı	Toplam
1	BAP'si yürütenlere isterlerse daha az ders verilmesinin sağlanması	4.500	35.000	39.500
Genel Toplam		4.500	35.000	39.500

FAALİYET MALİYETLERİ TABLOSU – 60

İdare Adı	38.99 - İSTANBUL MEDENİYET ÜNİVERSİTESİ
Performans Hedefi	43 - Bilimsel Araştırma Projeleri (BAP) aracılığıyla desteklenen araştırma sayısının artırılması
Faaliyet Adı	BAP'si yürütenlere isterlerse daha az ders verilmesinin sağlanması
Sorumlu Harcama Birimi veya Birimleri	38.99.09.01 - Özel Kalem (Rektörlük)

Ekonomik Kod		Ödenek
01	Personel Giderleri	3.000
02	SGK Devlet Primi Giderleri	1.000
03	Mal ve Hizmet Alım Giderleri	500
04	Faiz Giderleri	0
05	Cari Transferler	0
06	Sermaye Giderleri	0
07	Sermaye Transferleri	0
08	Borç verme	0
Toplam Bütçe Kaynak İhtiyacı		4.500
Bütçe Dışı Kaynak	Döner Sermaye	0
	Diğer Yurt İçi	35.000
	Yurt Dışı	0
Toplam Bütçe Dışı Kaynak İhtiyacı		35.000
Toplam Kaynak İhtiyacı		39.500

PERFORMANS HEDEFİ TABLOSU – 44

İdare Adı	38.99 - İSTANBUL MEDENİYET ÜNİVERSİTESİ
------------------	--

Amaç	Performansa dayalı akademik değerlendirme sistemini kurarak yayın ve araştırma faaliyetlerini teşvik etmek
Hedef	2018 yılına kadar her bölümden, en az öğretim üyesi sayısının yarısı kadar ulusal veya uluslararası dış kaynaklı araştırma proje başvurusunda bulunulması sağlanacaktır.

Performans Hedefi	Öğretim üyelerinin ulusal veya uluslararası dış kaynaklı araştırma proje başvurusunda bulunulmasının sağlanması
--------------------------	--

Performans Göstergeleri		Ölçü Birimi	2014	2015	2016
1	Bilgilendirme toplantı sayısı	Adet	5	3	5
2	Toplantılara katılım sayısı	Adet	80	70	100

Faaliyetler		Kaynak İhtiyacı		
		Bütçe	Bütçe Dışı	Toplam
1	TÜBİTAK, Kalkınma Ajansı ve AB projeleri hakkında sürekli bilgilendirme	4.500	45.000	49.500
Genel Toplam		4.500	45.000	49.500

FAALİYET MALİYETLERİ TABLOSU – 61

İdare Adı	38.99 - İSTANBUL MEDENİYET ÜNİVERSİTESİ
Performans Hedefi	44 - Öğretim üyelerinin ulusal veya uluslararası dış kaynaklı araştırma proje başvurusunda bulunulmasının sağlanması
Faaliyet Adı	TÜBİTAK, Kalkınma Ajansı ve AB projeleri hakkında sürekli bilgilendirme
Sorumlu Harcama Birimi veya Birimleri	38.99.09.01 - Özel Kalem (Rektörlük)

Ekonomik Kod		Ödenek
01	Personel Giderleri	3.000
02	SGK Devlet Primi Giderleri	1.000
03	Mal ve Hizmet Alım Giderleri	500
04	Faiz Giderleri	0
05	Cari Transferler	0
06	Sermaye Giderleri	0
07	Sermaye Transferleri	0
08	Borç verme	0
Toplam Bütçe Kaynak İhtiyacı		4.500
Bütçe Dışı Kaynak	Döner Sermaye	0
	Diğer Yurt İçi	45.000
	Yurt Dışı	0
Toplam Bütçe Dışı Kaynak İhtiyacı		45.000
Toplam Kaynak İhtiyacı		49.500

PERFORMANS HEDEFİ TABLOSU – 45

İdare Adı	38.99 - İSTANBUL MEDENİYET ÜNİVERSİTESİ
------------------	--

Amaç	Performansa dayalı akademik değerlendirme sistemini kurarak yayın ve araştırma faaliyetlerini teşvik etmek
Hedef	Dış kaynaklı projesi kabul edilen öğretim elemanlarına özel bir teşvik sistemi uygulanacaktır.

Performans Hedefi	Dış kaynaklı projesi kabul edilen öğretim elemanlarına özel bir teşvik sistemi uygulanması
--------------------------	---

Performans Göstergeleri		Ölçü Birimi	2014	2015	2016
1	Dış kaynaklı kabul edilen proje sayısı	Adet	2	1	2

Faaliyetler		Kaynak İhtiyacı		
		Bütçe	Bütçe Dışı	Toplam
1	BAP desteklerinde, dış kaynaklı proje desteğinin artırılması	4.500	45.000	49.500
Genel Toplam		4.500	45.000	49.500

FAALİYET MALİYETLERİ TABLOSU – 62

İdare Adı	38.99 - İSTANBUL MEDENİYET ÜNİVERSİTESİ
Performans Hedefi	45 - Dış kaynaklı projesi kabul edilen öğretim elemanlarına özel bir teşvik sistemi uygulanması
Faaliyet Adı	BAP desteklerinde, dış kaynaklı proje desteğinin artırılması
Sorumlu Harcama Birimi veya Birimleri	38.99.09.01 - Özel Kalem (Rektörlük)

Ekonomik Kod		Ödenek
01	Personel Giderleri	3.000
02	SGK Devlet Primi Giderleri	1.000
03	Mal ve Hizmet Alım Giderleri	500
04	Faiz Giderleri	0
05	Cari Transferler	0
06	Sermaye Giderleri	0
07	Sermaye Transferleri	0
08	Borç verme	0
Toplam Bütçe Kaynak İhtiyacı		4.500
Bütçe Dışı Kaynak	Döner Sermaye	0
	Diğer Yurt İçi	45.000
	Yurt Dışı	0
Toplam Bütçe Dışı Kaynak İhtiyacı		45.000
Toplam Kaynak İhtiyacı		49.500

PERFORMANS HEDEFİ TABLOSU – 46

İdare Adı	38.99 - İSTANBUL MEDENİYET ÜNİVERSİTESİ
------------------	--

Amaç	Ulusal ve uluslararası işbirliklerine dayalı medeniyet odaklı araştırmaları teşvik etmek
Hedef	Uluslararası Medeniyet Kongresi, en az iki yılda bir kez olmak üzere üniversitemizde düzenlenecektir.

Performans Hedefi	Uluslararası Medeniyet Kongresi hazırlıklarına başlanması
--------------------------	--

Performans Göstergeleri		Ölçü Birimi	2014	2015	2016
1	Kongreye katılımcı sayısı	Adet	350	300	400
2	Kongreye katılan ülke sayısı	Adet	14	12	16

Faaliyetler		Kaynak İhtiyacı		
		Bütçe	Bütçe Dışı	Toplam
1	Uluslararası Medeniyet Kongresinin düzenlenmesi	4.500	105.000	109.500
Genel Toplam		4.500	105.000	109.500

FAALİYET MALİYETLERİ TABLOSU – 63

İdare Adı	38.99 - İSTANBUL MEDENİYET ÜNİVERSİTESİ
Performans Hedefi	46 - Uluslararası Medeniyet Kongresi hazırlıklarına başlanması
Faaliyet Adı	Uluslararası Medeniyet Kongresinin düzenlenmesi
Sorumlu Harcama Birimi veya Birimleri	38.99.09.01 - Özel Kalem (Rektörlük)

Ekonomik Kod		Ödenek
01	Personel Giderleri	3.000
02	SGK Devlet Primi Giderleri	1.000
03	Mal ve Hizmet Alım Giderleri	500
04	Faiz Giderleri	0
05	Cari Transferler	0
06	Sermaye Giderleri	0
07	Sermaye Transferleri	0
08	Borç verme	0
Toplam Bütçe Kaynak İhtiyacı		4.500
Bütçe Dışı Kaynak	Döner Sermaye	0
	Diğer Yurt İçi	105.000
	Yurt Dışı	0
Toplam Bütçe Dışı Kaynak İhtiyacı		105.000
Toplam Kaynak İhtiyacı		109.500

PERFORMANS HEDEFİ TABLOSU – 47

İdare Adı	38.99 - İSTANBUL MEDENİYET ÜNİVERSİTESİ
------------------	--

Amaç	Ulusal ve uluslararası işbirliklerine dayalı medeniyet odaklı araştırmaları teşvik etmek
Hedef	Medeniyet Araştırmaları Merkezi bünyesinde kurulan araştırma birimlerinde yapılacak akademik araştırmalar, düzenlenecek bilimsel etkinlikler ve yayınlara, her yıl üniversite bütçesinin en az % 2'si oranında kaynak ayrılacaktır.

Performans Hedefi	Medeniyet Araştırmaları Merkezi bünyesinde kurulan araştırma birimlerinde yapılacak akademik araştırmalar, düzenlenecek bilimsel etkinlikler ve yayınlara, her yıl BAP'tan destek vermek
--------------------------	---

Performans Göstergeleri		Ölçü Birimi	2014	2015	2016
1	Yapılan akademik araştırma, bilimsel etkinlik ve yayın sayısı	Adet	6	4	7
2	Ayrılan payın kurum bütçesi içindeki oranı	Yüzde	9	8	10

Faaliyetler		Kaynak İhtiyacı		
		Bütçe	Bütçe Dışı	Toplam
1	İSMAM bünyesinde bulunan araştırma birimlerine altyapı, yayın ve diğer etkinlikler için destek sağlanması	4.500	105.000	109.500
Genel Toplam		4.500	105.000	109.500

FAALİYET MALİYETLERİ TABLOSU – 64

İdare Adı	38.99 - İSTANBUL MEDENİYET ÜNİVERSİTESİ
Performans Hedefi	47 - Medeniyet Araştırmaları Merkezi bünyesinde kurulan araştırma birimlerinde yapılacak akademik araştırmalar, düzenlenecek bilimsel etkinlikler ve yayınlara, her yıl BAP'tan destek vermek
Faaliyet Adı	İSMAM bünyesinde bulunan araştırma birimlerine altyapı, yayın ve diğer etkinlikler için destek sağlanması
Sorumlu Harcama Birimi veya Birimleri	38.99.09.01 - Özel Kalem (Rektörlük)

Ekonomik Kod		Ödenek
01	Personel Giderleri	3.000
02	SGK Devlet Primi Giderleri	1.000
03	Mal ve Hizmet Alım Giderleri	500
04	Faiz Giderleri	0
05	Cari Transferler	0
06	Sermaye Giderleri	0
07	Sermaye Transferleri	0
08	Borç verme	0
Toplam Bütçe Kaynak İhtiyacı		4.500
Bütçe Dışı Kaynak	Döner Sermaye	0
	Diğer Yurt İçi	105.000
	Yurt Dışı	0
Toplam Bütçe Dışı Kaynak İhtiyacı		105.000
Toplam Kaynak İhtiyacı		109.500

PERFORMANS HEDEFİ TABLOSU – 48

İdare Adı	38.99 - İSTANBUL MEDENİYET ÜNİVERSİTESİ
-----------	---

Amaç	Ulusal ve uluslararası işbirliklerine dayalı medeniyet odaklı araştırmaları teşvik etmek
Hedef	Uluslararası Medeniyet Araştırmaları Dergisi, 2014 yılından itibaren süreli yayın olarak yayınlanacaktır.

Performans Hedefi	Uluslararası Medeniyet Araştırmaları Dergisi yayımlarının sürdürülebilirliğinin sağlanması
-------------------	---

Performans Göstergeleri		Ölçü Birimi	2014	2015	2016
1	Yayın sayısı	Adet	2	1	2

Faaliyetler		Kaynak İhtiyacı		
		Bütçe	Bütçe Dışı	Toplam
1	Derginin süreli yayın hayatına sürdürülebilirliğinin sağlanması	4.500	45.000	49.500
Genel Toplam		4.500	45.000	49.500

FAALİYET MALİYETLERİ TABLOSU – 65

İdare Adı	38.99 - İSTANBUL MEDENİYET ÜNİVERSİTESİ
Performans Hedefi	48 - Uluslararası Medeniyet Araştırmaları Dergisi yayımlarının sürdürülebilirliğinin sağlanması
Faaliyet Adı	Derginin süreli yayın hayatına sürdürülebilirliğinin sağlanması
Sorumlu Harcama Birimi veya Birimleri	38.99.09.01 - Özel Kalem (Rektörlük)

Ekonomik Kod		Ödenek
01	Personel Giderleri	3.000
02	SGK Devlet Primi Giderleri	1.000
03	Mal ve Hizmet Alım Giderleri	500
04	Faiz Giderleri	0
05	Cari Transferler	0
06	Sermaye Giderleri	0
07	Sermaye Transferleri	0
08	Borç verme	0
Toplam Bütçe Kaynak İhtiyacı		4.500
Bütçe Dışı Kaynak	Döner Sermaye	0
	Diğer Yurt İçi	45.000
	Yurt Dışı	0
Toplam Bütçe Dışı Kaynak İhtiyacı		45.000
Toplam Kaynak İhtiyacı		49.500

PERFORMANS HEDEFİ TABLOSU – 49

İdare Adı	38.99 - İSTANBUL MEDENİYET ÜNİVERSİTESİ
------------------	--

Amaç	Ulusal ve uluslararası işbirliklerine dayalı medeniyet odaklı araştırmaları teşvik etmek
Hedef	2014 yılından itibaren, çeşitli dallarda her yıl Medeniyet Ödülü verilmeye başlanacaktır.

Performans Hedefi	Medeniyet Ödülü verilmeye başlanması
--------------------------	---

Performans Göstergeleri		Ölçü Birimi	2014	2015	2016
1	Verilen ödül sayısı	Adet	0	0	2

Faaliyetler		Kaynak İhtiyacı		
		Bütçe	Bütçe Dışı	Toplam
1	Medeniyet Ödülü verilmesi	4.500	45.000	49.500
Genel Toplam		4.500	45.000	49.500

FAALİYET MALİYETLERİ TABLOSU – 66

İdare Adı	38.99 - İSTANBUL MEDENİYET ÜNİVERSİTESİ
Performans Hedefi	49 - Medeniyet Ödülü verilmeye başlanması
Faaliyet Adı	Medeniyet Ödülü verilmesi
Sorumlu Harcama Birimi veya Birimleri	38.99.09.01 - Özel Kalem (Rektörlük)

Ekonomik Kod		Ödenek
01	Personel Giderleri	3.000
02	SGK Devlet Primi Giderleri	1.000
03	Mal ve Hizmet Alım Giderleri	500
04	Faiz Giderleri	0
05	Cari Transferler	0
06	Sermaye Giderleri	0
07	Sermaye Transferleri	0
08	Borç verme	0
Toplam Bütçe Kaynak İhtiyacı		4.500
Bütçe Dışı Kaynak	Döner Sermaye	0
	Diğer Yurt İçi	45.000
	Yurt Dışı	0
Toplam Bütçe Dışı Kaynak İhtiyacı		45.000
Toplam Kaynak İhtiyacı		49.500

PERFORMANS HEDEFİ TABLOSU – 50

İdare Adı	38.99 - İSTANBUL MEDENİYET ÜNİVERSİTESİ
------------------	--

Amaç	Akademik kadronun ulusal ve uluslararası bilimsel toplantılara katılımını teşvik etmek
Hedef	Her öğretim üyesine yılda en az bir kez uluslararası, iki kez yurtiçi bilimsel etkinlikte bildiri sunması teşvik edilecektir.

Performans Hedefi	Öğretim üyesine yılda en az bir kez uluslararası, iki kez yurtiçi bilimsel etkinlikte bildiri sunmasının teşvik edilmesi
--------------------------	---

Performans Göstergeleri		Ölçü Birimi	2014	2015	2016
1	Ulusal etkinliklerde sunulan bildiri sayısı	Adet	65	70	70
2	Uluslararası etkinliklerde sunulan bildiri sayısı	Adet	35	30	40

Faaliyetler		Kaynak İhtiyacı		
		Bütçe	Bütçe Dışı	Toplam
1	BAP tarafından etkinliklere destek verilmesinin sağlanması	4.500	90.000	94.500
2	Araştırma görevlilerinin bilimsel etkinliklere bildiri ile katılımlarının teşvik edilmesi	4.500	90.000	94.500
Genel Toplam		9.000	180.000	189.000

FAALİYET MALİYETLERİ TABLOSU – 67

İdare Adı	38.99 - İSTANBUL MEDENİYET ÜNİVERSİTESİ
Performans Hedefi	50 - Öğretim üyesine yılda en az bir kez uluslararası, iki kez yurtiçi bilimsel etkinlikte bildiri sunmasının teşvik edilmesi
Faaliyet Adı	BAP tarafından etkinliklere destek verilmesinin sağlanması
Sorumlu Harcama Birimi veya Birimleri	38.99.09.01 - Özel Kalem (Rektörlük)

Ekonomik Kod		Ödenek
01	Personel Giderleri	3.000
02	SGK Devlet Primi Giderleri	1.000
03	Mal ve Hizmet Alım Giderleri	500
04	Faiz Giderleri	0
05	Cari Transferler	0
06	Sermaye Giderleri	0
07	Sermaye Transferleri	0
08	Borç verme	0
Toplam Bütçe Kaynak İhtiyacı		4.500
Bütçe Dışı Kaynak	Döner Sermaye	0
	Diğer Yurt İçi	90.000
	Yurt Dışı	0
Toplam Bütçe Dışı Kaynak İhtiyacı		90.000
Toplam Kaynak İhtiyacı		94.500

FAALİYET MALİYETLERİ TABLOSU – 68

İdare Adı	38.99 - İSTANBUL MEDENİYET ÜNİVERSİTESİ
Performans Hedefi	50 - Öğretim üyesine yılda en az bir kez uluslararası, iki kez yurtiçi bilimsel etkinlikte bildiri sunmasının teşvik edilmesi
Faaliyet Adı	Araştırma görevlilerinin bilimsel etkinliklere bildiri ile katılımlarının teşvik edilmesi
Sorumlu Harcama Birimi veya Birimleri	38.99.09.01 - Özel Kalem (Rektörlük)

Ekonomik Kod		Ödenek
01	Personel Giderleri	3.000
02	SGK Devlet Primi Giderleri	1.000
03	Mal ve Hizmet Alım Giderleri	500
04	Faiz Giderleri	0
05	Cari Transferler	0
06	Sermaye Giderleri	0
07	Sermaye Transferleri	0
08	Borç verme	0
Toplam Bütçe Kaynak İhtiyacı		4.500
Bütçe Dışı Kaynak	Döner Sermaye	0
	Diğer Yurt İçi	90.000
	Yurt Dışı	0
Toplam Bütçe Dışı Kaynak İhtiyacı		90.000
Toplam Kaynak İhtiyacı		94.500

PERFORMANS HEDEFİ TABLOSU – 51

İdare Adı	38.99 - İSTANBUL MEDENİYET ÜNİVERSİTESİ
------------------	--

Amaç	Uluslararası işbirliğine dayalı bilimsel organizasyonlar düzenleyerek sürdürülebilir kılmak
Hedef	Her yıl, üniversitemiz akademik birimlerince en az 10 adet uluslararası akademik kongre, sempozyum veya konferans düzenlenecektir.

Performans Hedefi	Üniversitemiz akademik birimlerince en az 10 adet uluslararası akademik kongre, sempozyum veya konferans düzenlenecek
--------------------------	--

Performans Göstergeleri		Ölçü Birimi	2014	2015	2016
1	Düzenlenen akademik kongre, sempozyum veya konferans sayısı	Adet	9	7	10

Faaliyetler		Kaynak İhtiyacı		
		Bütçe	Bütçe Dışı	Toplam
1	BAP tarafından etkinliklere destek verilmesinin sağlanması	4.500	90.000	94.500
2	Araştırma görevlilerinin bilimsel etkinliklere bildiri ile katılımlarının teşvik edilmesi	4.500	90.000	94.500
Genel Toplam		9.000	180.000	189.000

FAALİYET MALİYETLERİ TABLOSU – 69

İdare Adı	38.99 - İSTANBUL MEDENİYET ÜNİVERSİTESİ
Performans Hedefi	51 - Üniversitemiz akademik birimlerince en az 10 adet uluslararası akademik kongre, sempozyum veya konferans düzenlenecek
Faaliyet Adı	BAP tarafından etkinliklere destek verilmesinin sağlanması
Sorumlu Harcama Birimi veya Birimleri	38.99.09.01 - Özel Kalem (Rektörlük)

Ekonomik Kod		Ödenek
01	Personel Giderleri	3.000
02	SGK Devlet Primi Giderleri	1.000
03	Mal ve Hizmet Alım Giderleri	500
04	Faiz Giderleri	0
05	Cari Transferler	0
06	Sermaye Giderleri	0
07	Sermaye Transferleri	0
08	Borç verme	0
Toplam Bütçe Kaynak İhtiyacı		4.500
Bütçe Dışı Kaynak	Döner Sermaye	0
	Diğer Yurt İçi	90.000
	Yurt Dışı	0
Toplam Bütçe Dışı Kaynak İhtiyacı		90.000
Toplam Kaynak İhtiyacı		94.500

FAALİYET MALİYETLERİ TABLOSU – 70

İdare Adı	38.99 - İSTANBUL MEDENİYET ÜNİVERSİTESİ
Performans Hedefi	51 - Üniversitemiz akademik birimlerince en az 10 adet uluslararası akademik kongre, sempozyum veya konferans düzenlenecek
Faaliyet Adı	Araştırma görevlilerinin bilimsel etkinliklere bildiri ile katılımlarının teşvik edilmesi
Sorumlu Harcama Birimi veya Birimleri	38.99.09.01 - Özel Kalem (Rektörlük)

Ekonomik Kod		Ödenek
01	Personel Giderleri	3.000
02	SGK Devlet Primi Giderleri	1.000
03	Mal ve Hizmet Alım Giderleri	500
04	Faiz Giderleri	0
05	Cari Transferler	0
06	Sermaye Giderleri	0
07	Sermaye Transferleri	0
08	Borç verme	0
Toplam Bütçe Kaynak İhtiyacı		4.500
Bütçe Dışı Kaynak	Döner Sermaye	0
	Diğer Yurt İçi	90.000
	Yurt Dışı	0
Toplam Bütçe Dışı Kaynak İhtiyacı		90.000
Toplam Kaynak İhtiyacı		94.500

PERFORMANS HEDEFİ TABLOSU – 52

İdare Adı	38.99 - İSTANBUL MEDENİYET ÜNİVERSİTESİ
-----------	---

Amaç	Uluslararası işbirliğine dayalı bilimsel organizasyonlar düzenleyerek sürdürülebilir kılmak
Hedef	Her yıl, üniversitemiz akademik birimlerince en az 2 adet öğrenci kongresi düzenlenecektir.

Performans Hedefi	Üniversitemiz akademik birimlerince en az 2 adet öğrenci kongresi düzenlenecektir.
-------------------	---

Performans Göstergeleri		Ölçü Birimi	2014	2015	2016
1	Öğrenci Kongresine katılan akademik personel sayısı	Adet	0	0	15
2	Öğrenci Kongresine katılan öğrenci sayısı	Adet	0	0	30

Faaliyetler		Kaynak İhtiyacı		
		Bütçe	Bütçe Dışı	Toplam
1	Öğrenci Kongresinin düzenlenmesi sağlanacak	97.150	90.000	187.150
Genel Toplam		97.150	90.000	187.150

FAALİYET MALİYETLERİ TABLOSU – 71

İdare Adı	38.99 - İSTANBUL MEDENİYET ÜNİVERSİTESİ
Performans Hedefi	52 - Üniversitemiz akademik birimlerince en az 2 adet öğrenci kongresi düzenlenecektir.
Faaliyet Adı	Öğrenci Kongresinin düzenlenmesi sağlanacak
Sorumlu Harcama Birimi veya Birimleri	38.99.09.10 - Öğrenci İşleri Daire Başkanlığı, 38.99.09.07 - Sağlık, Kültür ve Spor Daire Başkanlığı, 38.99.09.01 - Özel Kalem (Rektörlük) ,

Ekonomik Kod		Ödenek
01	Personel Giderleri	74.000
02	SGK Devlet Primi Giderleri	21.300
03	Mal ve Hizmet Alım Giderleri	1.850
04	Faiz Giderleri	0
05	Cari Transferler	0
06	Sermaye Giderleri	0
07	Sermaye Transferleri	0
08	Borç verme	0
Toplam Bütçe Kaynak İhtiyacı		97.150
Bütçe Dışı Kaynak	Döner Sermaye	0
	Diğer Yurt İçi	90.000
	Yurt Dışı	0
Toplam Bütçe Dışı Kaynak İhtiyacı		90.000
Toplam Kaynak İhtiyacı		187.150

PERFORMANS HEDEFİ TABLOSU – 53

İdare Adı	38.99 - İSTANBUL MEDENİYET ÜNİVERSİTESİ
-----------	---

Amaç	Uluslararası işbirliğine dayalı bilimsel organizasyonlar düzenleyerek sürdürülebilir kılmak
Hedef	Her yıl, uzman kişilerin davetli katılımıyla en az 10 adet tematik çalıştay düzenlenecektir.

Performans Hedefi	2015 yılında uzman kişilerin davetli katılımıyla en az 10 adet tematik çalıştay düzenlenecektir.
-------------------	---

Performans Göstergeleri		Ölçü Birimi	2014	2015	2016
1	Düzenlenen tematik çalıştay sayısı	Adet	12	10	15
2	Çalıştaylara katılımcı sayısı	Adet	285	250	300

Faaliyetler		Kaynak İhtiyacı		
		Bütçe	Bütçe Dışı	Toplam
1	İlaç Hukuku, Çocuk Hukuku, Viyana Sözleşmesi Hukuku alanında fen, sosyal, mühendislik alanlarında tematik çalıştayların düzenlenmesi	689.700	120.000	809.700
Genel Toplam		689.700	120.000	809.700

FAALİYET MALİYETLERİ TABLOSU – 72

İdare Adı	38.99 - İSTANBUL MEDENİYET ÜNİVERSİTESİ
Performans Hedefi	53 - 2015 yılında uzman kişilerin davetli katılımıyla en az 10 adet tematik çalıştay düzenlenecektir.
Faaliyet Adı	İlaç Hukuku, Çocuk Hukuku, Viyana Sözleşmesi Hukuku alanında fen, sosyal, mühendislik alanlarında tematik çalıştayların düzenlenmesi
Sorumlu Harcama Birimi veya Birimleri	38.99.02.30 - Tıp Fakültesi, 38.99.02.41 - Sağlık Bilimleri Fakültesi, 38.99.04.30 - Fen Fakültesi, 38.99.04.45 - Mühendislik Mimarlık Fakültesi, 38.99.04.63 - Havacılık Ve Uzay Bilimleri Fakültesi, 38.99.06.30 - Eğitim Bilimleri Fakültesi, 38.99.06.39 - Hukuk Fakültesi, 38.99.06.40 - Siyasal Bilgiler Fakültesi, 38.99.06.48 - Edebiyat Fakültesi, 38.99.06.55 - Turizm Fakültesi, 38.99.06.56 - Sanat ve Tasarım Fakültesi, 38.99.09.01 - Özel Kalem (Rektörlük) ,

Ekonomik Kod		Ödenek
01	Personel Giderleri	564.600
02	SGK Devlet Primi Giderleri	110.250
03	Mal ve Hizmet Alım Giderleri	6.850
04	Faiz Giderleri	0
05	Cari Transferler	8.000
06	Sermaye Giderleri	0
07	Sermaye Transferleri	0
08	Borç verme	0
Toplam Bütçe Kaynak İhtiyacı		689.700
Bütçe Dışı Kaynak	Döner Sermaye	0
	Diğer Yurt İçi	90.000
	Yurt Dışı	30.000
Toplam Bütçe Dışı Kaynak İhtiyacı		120.000
Toplam Kaynak İhtiyacı		809.700

PERFORMANS HEDEFİ TABLOSU – 54

İdare Adı	38.99 - İSTANBUL MEDENİYET ÜNİVERSİTESİ
------------------	--

Amaç	Toplumsal sorumluluk projelerinde öncü olmak
Hedef	2018 yılı sonuna kadar üniversitede üretilen bitirme projesi, tez ve dönem ödevi vb. çalışmaların en az % 20'sinin toplumsal sorumluluk kapsamında kurgulanması sağlanacaktır.

Performans Hedefi	Üniversitede üretilen bitirme projesi, tez ve dönem ödevi vb. çalışmaların en az % 20'sinin toplumsal sorumluluk kapsamında kurgulanmasının sağlanması
--------------------------	---

Performans Göstergeleri		Ölçü Birimi	2014	2015	2016
1	Toplumsal sorumluluk kapsamında yapılan çalışma sayısı	Adet	8	7	10

Faaliyetler		Kaynak İhtiyacı		
		Bütçe	Bütçe Dışı	Toplam
1	Fakültelerimizde/Enstitülerimizde yapılacak bitirme projesi, tez ve dönem ödevi vb. çalışmalarının ülkemizin eğitim ile ilgili sorunlarına çözüm önerisi getirecek şekilde yapılması teşvik edilmesi	655.200	0	655.200
Genel Toplam		655.200	0	655.200

FAALİYET MALİYETLERİ TABLOSU – 73

İdare Adı	38.99 - İSTANBUL MEDENİYET ÜNİVERSİTESİ	
Performans Hedefi	54 - Üniversitede üretilen bitirme projesi, tez ve dönem ödevi vb. çalışmaların en az % 20'sinin toplumsal sorumluluk kapsamında kurgulanmasının sağlanması	
Faaliyet Adı	Fakültelerimizde/Enstitülerimizde yapılacak bitirme projesi, tez ve dönem ödevi vb. çalışmalarının ülkemizin eğitim ile ilgili sorunlarına çözüm önerisi getirecek şekilde yapılması teşvik edilmesi	
Sorumlu Harcama Birimi veya Birimleri	38.99.02.00 - Sağlık Bilimleri Enstitüsü, 38.99.02.30 - Tıp Fakültesi, 38.99.02.41 - Sağlık Bilimleri Fakültesi, 38.99.04.30 - Fen Fakültesi, 38.99.06.39 - Hukuk Fakültesi, 38.99.06.55 - Turizm Fakültesi, 38.99.06.40 - Siyasal Bilgiler Fakültesi, 38.99.04.00 - Fen Bilimleri Enstitüsü, 38.99.06.56 - Sanat Ve Tasarım Fakültesi,	38.99.04.45 - Mühendislik Mimarlık Fakültesi, 38.99.04.63 - Havacılık Ve Uzay Bilimleri Fakültesi, 38.99.06.04 - Sosyal Bilimler Enstitüsü, 38.99.06.05 - Eğitim Bilimleri Enstitüsü, 38.99.06.30 - Eğitim Bilimleri Fakültesi,

Ekonomik Kod		Ödenek
01	Personel Giderleri	559.750
02	SGK Devlet Primi Giderleri	84.900
03	Mal ve Hizmet Alım Giderleri	10.550
04	Faiz Giderleri	0
05	Cari Transferler	0
06	Sermaye Giderleri	0
07	Sermaye Transferleri	0
08	Borç verme	0
Toplam Bütçe Kaynak İhtiyacı		655.200
Bütçe Dışı Kaynak	Döner Sermaye	0
	Diğer Yurt İçi	0
	Yurt Dışı	0
Toplam Bütçe Dışı Kaynak İhtiyacı		0
Toplam Kaynak İhtiyacı		655.200

PERFORMANS HEDEFİ TABLOSU – 55

İdare Adı	38.99 - İSTANBUL MEDENİYET ÜNİVERSİTESİ
-----------	---

Amaç	Bilgi toplumu oluşturmak
Hedef	Halkın üniversitesi çerçevesinde toplumu bilgilendirmeye yönelik etkinlikler başlatılacaktır.

Performans Hedefi	Halkın üniversitesi çerçevesinde toplumu bilgilendirmeye yönelik etkinliklerin başlatılmasının sağlanması
-------------------	--

Performans Göstergeleri		Ölçü Birimi	2014	2015	2016
1	Katılımcı sayısı	Adet	175	150	200
2	Düzenlenen seminer, kurs ve sertifika sayısı	Adet	6	4	8

Faaliyetler		Kaynak İhtiyacı		
		Bütçe	Bütçe Dışı	Toplam
1	Her yıl toplumu bilgilendirmeye yönelik seminer kurs ve sertifika programlarının düzenlenmesi	4.500	50.000	54.500
Genel Toplam		4.500	50.000	54.500

FAALİYET MALİYETLERİ TABLOSU – 74

İdare Adı	38.99 - İSTANBUL MEDENİYET ÜNİVERSİTESİ
Performans Hedefi	55 - Halkın üniversitesi çerçevesinde toplumu bilgilendirmeye yönelik etkinliklerin başlatılmasının sağlanması
Faaliyet Adı	Her yıl toplumu bilgilendirmeye yönelik seminer kurs ve sertifika programlarının düzenlenmesi
Sorumlu Harcama Birimi veya Birimleri	38.99.09.01 - Özel Kalem (Rektörlük)

Ekonomik Kod		Ödenek
01	Personel Giderleri	3.000
02	SGK Devlet Primi Giderleri	1.000
03	Mal ve Hizmet Alım Giderleri	500
04	Faiz Giderleri	0
05	Cari Transferler	0
06	Sermaye Giderleri	0
07	Sermaye Transferleri	0
08	Borç verme	0
Toplam Bütçe Kaynak İhtiyacı		4.500
Bütçe Dışı Kaynak	Döner Sermaye	25.000
	Diğer Yurt İçi	25.000
	Yurt Dışı	0
Toplam Bütçe Dışı Kaynak İhtiyacı		50.000
Toplam Kaynak İhtiyacı		54.500

PERFORMANS HEDEFİ TABLOSU – 56

İdare Adı	38.99 - İSTANBUL MEDENİYET ÜNİVERSİTESİ
-----------	---

Amaç	Bilgi toplumu oluşturmak
Hedef	Hayat boyu eğitim konsepti çerçevesinde açılan tezsiz ikinci öğretim yüksek lisans programı sayısının, 2018 yılı sonuna kadar en az % 100 oranında artırılması sağlanacaktır.

Performans Hedefi	Hayat boyu eğitim konsepti çerçevesinde açılan tezsiz ikinci öğretim yüksek lisans programı sayısının iki kata çıkartılmasının sağlanması
-------------------	--

Performans Göstergeleri		Ölçü Birimi	2014	2015	2016
1	Açılan program sayısı	Adet	10	5	10

Faaliyetler		Kaynak İhtiyacı		
		Bütçe	Bütçe Dışı	Toplam
1	Yeni tezsiz ikinci öğretim yüksek lisans programları açılması	40.800	0	40.800
Genel Toplam		40.800	0	40.800

FAALİYET MALİYETLERİ TABLOSU – 75

İdare Adı	38.99 - İSTANBUL MEDENİYET ÜNİVERSİTESİ
Performans Hedefi	56 - Hayat boyu eğitim konsepti çerçevesinde açılan tezsiz ikinci öğretim yüksek lisans programı sayısının iki kata çıkartılmasının sağlanması
Faaliyet Adı	Yeni tezsiz ikinci öğretim yüksek lisans programları açılması
Sorumlu Harcama Birimi veya Birimleri	38.99.09.01 - Özel Kalem (Rektörlük), 38.99.02.00 - Sağlık Bilimleri Enstitüsü, 38.99.04.00 - Fen Bilimleri Enstitüsü, 38.99.06.04 - Sosyal Bilimler Enstitüsü, 38.99.06.05 - Eğitim Bilimleri Enstitüsü,

Ekonomik Kod		Ödenek
01	Personel Giderleri	32.750
02	SGK Devlet Primi Giderleri	3.350
03	Mal ve Hizmet Alım Giderleri	4.700
04	Faiz Giderleri	0
05	Cari Transferler	0
06	Sermaye Giderleri	0
07	Sermaye Transferleri	0
08	Borç verme	0
Toplam Bütçe Kaynak İhtiyacı		40.800
Bütçe Dışı Kaynak	Döner Sermaye	0
	Diğer Yurt İçi	0
	Yurt Dışı	0
Toplam Bütçe Dışı Kaynak İhtiyacı		0
Toplam Kaynak İhtiyacı		40.800

PERFORMANS HEDEFİ TABLOSU – 57

İdare Adı	38.99 - İSTANBUL MEDENİYET ÜNİVERSİTESİ
------------------	--

Amaç	Toplumsal sorunlarda çözüm ortağı olmak
Hedef	Üniversitemizin vizyonu, amaçları, hedefleri, projeleri ve faaliyetlerinin tanıtımına yönelik olarak, paydaşların katılımına açık en az iki adet arama konferansı her yıl yapılacaktır.

Performans Hedefi	Üniversitemizin vizyonu, amaçları, hedefleri, projeleri ve faaliyetlerinin tanıtımına yönelik olarak, paydaşların katılımına açık en az iki adet arama konferansı düzenlenmesi
--------------------------	---

Performans Göstergeleri		Ölçü Birimi	2014	2015	2016
1	Katılımcı sayısı	Adet	124	100	150

Faaliyetler		Kaynak İhtiyacı		
		Bütçe	Bütçe Dışı	Toplam
1	Ülkemizin eğitimsel ve toplumsal sorunlarının giderilmesine yönelik faaliyetlerin yapılması sağlanacaktır.	4.500	50.000	54.500
2	Arama konferanslarına destek verilecektir	4.500	75.000	79.500
3	Konferanslarda gösterilebilecek bir sunum veya kısa film hazırlamak.	4.500	50.000	54.500
Genel Toplam		13.500	175.000	188.500

FAALİYET MALİYETLERİ TABLOSU – 76

İdare Adı	38.99 - İSTANBUL MEDENİYET ÜNİVERSİTESİ
Performans Hedefi	57 - Üniversitemizin vizyonu, amaçları, hedefleri, projeleri ve faaliyetlerinin tanıtımına yönelik olarak, paydaşların katılımına açık en az iki adet arama konferansı düzenlenmesi
Faaliyet Adı	Ülkemizin eğitimsel ve toplumsal sorunlarının giderilmesine yönelik faaliyetlerin yapılması sağlanacaktır.
Sorumlu Harcama Birimi veya Birimleri	38.99.09.01 - Özel Kalem (Rektörlük)

Ekonomik Kod		Ödenek
01	Personel Giderleri	3.000
02	SGK Devlet Primi Giderleri	1.000
03	Mal ve Hizmet Alım Giderleri	500
04	Faiz Giderleri	0
05	Cari Transferler	0
06	Sermaye Giderleri	0
07	Sermaye Transferleri	0
08	Borç verme	0
Toplam Bütçe Kaynak İhtiyacı		4.500
Bütçe Dışı Kaynak	Döner Sermaye	25.000
	Diğer Yurt İçi	25.000
	Yurt Dışı	0
Toplam Bütçe Dışı Kaynak İhtiyacı		50.000
Toplam Kaynak İhtiyacı		54.500

FAALİYET MALİYETLERİ TABLOSU – 77

İdare Adı	38.99 - İSTANBUL MEDENİYET ÜNİVERSİTESİ
Performans Hedefi	57 - Üniversitemizin vizyonu, amaçları, hedefleri, projeleri ve faaliyetlerinin tanıtımına yönelik olarak, paydaşların katılımına açık en az iki adet arama konferansı düzenlenmesi
Faaliyet Adı	Arama konferanslarına destek verilecektir
Sorumlu Harcama Birimi veya Birimleri	38.99.09.01 - Özel Kalem (Rektörlük)

Ekonomik Kod		Ödenek
01	Personel Giderleri	3.000
02	SGK Devlet Primi Giderleri	1.000
03	Mal ve Hizmet Alım Giderleri	500
04	Faiz Giderleri	0
05	Cari Transferler	0
06	Sermaye Giderleri	0
07	Sermaye Transferleri	0
08	Borç verme	0
Toplam Bütçe Kaynak İhtiyacı		4.500
Bütçe Dışı Kaynak	Döner Sermaye	25.000
	Diğer Yurt İçi	25.000
	Yurt Dışı	25.000
Toplam Bütçe Dışı Kaynak İhtiyacı		75.000
Toplam Kaynak İhtiyacı		79.500

FAALİYET MALİYETLERİ TABLOSU – 78

İdare Adı	38.99 - İSTANBUL MEDENİYET ÜNİVERSİTESİ
Performans Hedefi	57 - Üniversitemizin vizyonu, amaçları, hedefleri, projeleri ve faaliyetlerinin tanıtımına yönelik olarak, paydaşların katılımına açık en az iki adet arama konferansı düzenlenmesi
Faaliyet Adı	Konferanslarda gösterilebilecek bir sunum veya kısa film hazırlamak.
Sorumlu Harcama Birimi veya Birimleri	38.99.09.01 - Özel Kalem (Rektörlük)

Ekonomik Kod		Ödenek
01	Personel Giderleri	3.000
02	SGK Devlet Primi Giderleri	1.000
03	Mal ve Hizmet Alım Giderleri	500
04	Faiz Giderleri	0
05	Cari Transferler	0
06	Sermaye Giderleri	0
07	Sermaye Transferleri	0
08	Borç verme	0
Toplam Bütçe Kaynak İhtiyacı		4.500
Bütçe Dışı Kaynak	Döner Sermaye	25.000
	Diğer Yurt İçi	25.000
	Yurt Dışı	0
Toplam Bütçe Dışı Kaynak İhtiyacı		50.000
Toplam Kaynak İhtiyacı		54.500

PERFORMANS HEDEFİ TABLOSU – 58

İdare Adı	38.99 - İSTANBUL MEDENİYET ÜNİVERSİTESİ
------------------	--

Amaç	Toplumsal sorunlarda çözüm ortağı olmak
Hedef	Bölgesel, ulusal veya uluslararası düzeyde önemli sorunların lisansüstü tezlerde ele alınmasını sağlamak ve bu tezlere diğer kurumlar ile kişilerden katkı sağlanması amacıyla, özel sektör, kamu ve sivil toplum kuruluşlarıyla yapılan işbirlikleri her yıl en az % 5 oranında artırılabacaktır.

Performans Hedefi	Bölgesel, ulusal veya uluslararası düzeyde önemli sorunların lisansüstü tezlerde ele alınmasını sağlamak ve bu tezlere diğer kurumlar ile kişilerden katkı sağlanması amacıyla, özel sektör, kamu ve sivil toplum kuruluşlarıyla yapılan işbirlikleri her yıl en az % 5 oranında artırılması
--------------------------	---

Performans Göstergeleri		Ölçü Birimi	2014	2015	2016
1	İşbirliği yapılan kamu, sektör sayısı	Adet	5	3	5

Faaliyetler		Kaynak İhtiyacı		
		Bütçe	Bütçe Dışı	Toplam
1	2015 yılı sonuna kadar en az bir kamu, bir özel sektör ve bir üçüncü sektör kuruluşu ile işbirliği yapılması	34.850	0	34.850
Genel Toplam		34.850	0	34.850

FAALİYET MALİYETLERİ TABLOSU – 79

İdare Adı	38.99 - İSTANBUL MEDENİYET ÜNİVERSİTESİ
Performans Hedefi	58 - Bölgesel, ulusal veya uluslararası düzeyde önemli sorunların lisansüstü tezlerde ele alınmasını sağlamak ve bu tezlere diğer kurumlar ile kişilerden katkı sağlanması amacıyla, özel sektör, kamu ve sivil toplum kuruluşlarıyla yapılan işbirlikleri her yıl en az % 5 oranında artırılması
Faaliyet Adı	2015 yılı sonuna kadar en az bir kamu, bir özel sektör ve bir üçüncü sektör kuruluşu ile işbirliği yapılması
Sorumlu Harcama Birimi veya Birimleri	38.99.02.00 - Sağlık Bilimleri Enstitüsü, 38.99.04.00 - Fen Bilimleri Enstitüsü, 38.99.06.04 - Sosyal Bilimler Enstitüsü, 38.99.06.05 - Eğitim Bilimleri Enstitüsü,

Ekonomik Kod		Ödenek
01	Personel Giderleri	28.750
02	SGK Devlet Primi Giderleri	2.200
03	Mal ve Hizmet Alım Giderleri	3.900
04	Faiz Giderleri	0
05	Cari Transferler	0
06	Sermaye Giderleri	0
07	Sermaye Transferleri	0
08	Borç verme	0
Toplam Bütçe Kaynak İhtiyacı		34.850
Bütçe Dışı Kaynak	Döner Sermaye	0
	Diğer Yurt İçi	0
	Yurt Dışı	0
Toplam Bütçe Dışı Kaynak İhtiyacı		0
Toplam Kaynak İhtiyacı		34.850

PERFORMANS HEDEFİ TABLOSU – 59

İdare Adı	38.99 - İSTANBUL MEDENİYET ÜNİVERSİTESİ
------------------	--

Amaç	Toplumla bütünleşmiş ve çevre dostu yerleşkeler kurmak
Hedef	2018 yılı sonuna kadar yerleşke binalarımız % 75 oranında tamamlanacaktır.

Performans Hedefi	Siyasal Bilgiler Fakültesi, Hukuk Fakültesi, Turizm Fakültesi, Edebiyat Fakültesi, Tıp Fakültesi, Sağlık Bilimleri Fakültesi, Yabancı Diller Yüksekokulu, Enstitüler, Medikal Merkez, Bilgisayar Merkezi, Destek Yemekhane, Konferans Merkezi, Toplantı Salonları, Destek Kütüphane Binalarının(67.931 m2 lik) ve Geçici Derslik Mekanının (11.000 m2 lik) tamamlanması (TOKİ Etabına göre revize edilecek)
--------------------------	--

Performans Göstergeleri		Ölçü Birimi	2014	2015	2016
1	Tamamlanan kapalı alanların tüm kapalı alanlara oranı	Yüzde	5	3	5

Faaliyetler		Kaynak İhtiyacı		
		Bütçe	Bütçe Dışı	Toplam
1	Kapalı alanlara ilişkin fizibilite çalışmalarının başlatılarak ihale işleminin yapılması	176.500	0	176.500
Genel Toplam		176.500	0	176.500

FAALİYET MALİYETLERİ TABLOSU – 80

İdare Adı	38.99 - İSTANBUL MEDENİYET ÜNİVERSİTESİ
Performans Hedefi	59 - Siyasal Bilgiler Fakültesi, Hukuk Fakültesi, Turizm Fakültesi, Edebiyat Fakültesi, Tıp Fakültesi, Sağlık Bilimleri Fakültesi, Yabancı Diller Yüksekokulu, Enstitüler, Medikal Merkez, Bilgisayar Merkezi, Destek Yemekhane, Konferans Merkezi, Toplantı Salonları, Destek Kütüphane Binalarının(67.931 m2 lik) ve Geçici Derslik Mekanın (11.000 m2 lik) tamamlanması (TOKİ Etabına göre revize edilecek)
Faaliyet Adı	Kapalı alanlara ilişkin fizibilite çalışmalarının başlatılarak ihale işleminin yapılması
Sorumlu Harcama Birimi veya Birimleri	38.99.09.09 - Yapı İşleri ve Teknik Daire Başkanlığı

Ekonomik Kod		Ödenek
01	Personel Giderleri	28.000
02	SGK Devlet Primi Giderleri	6.000
03	Mal ve Hizmet Alım Giderleri	2.500
04	Faiz Giderleri	0
05	Cari Transferler	0
06	Sermaye Giderleri	140.000
07	Sermaye Transferleri	0
08	Borç verme	0
Toplam Bütçe Kaynak İhtiyacı		176.500
Bütçe Dışı Kaynak	Döner Sermaye	0
	Diğer Yurt İçi	0
	Yurt Dışı	0
Toplam Bütçe Dışı Kaynak İhtiyacı		0
Toplam Kaynak İhtiyacı		176.500

PERFORMANS HEDEFİ TABLOSU – 60

İdare Adı	38.99 - İSTANBUL MEDENİYET ÜNİVERSİTESİ
-----------	---

Amaç	Toplumla bütünleşmiş ve çevre dostu yerleşkeler kurmak
Hedef	Kampüs alanında engelliler için gerekli düzenlemeler tespit edilerek, 2018 yılı sonuna kadar engelli dostu kampüs için gerekli uygulamalar tamamlanacaktır.

Performans Hedefi	Kampüs alanı projelerinde engellilerin işlerini kolaylaştıracak şekilde planlamasına yer verilmesinin sağlanması
-------------------	---

Performans Göstergeleri		Ölçü Birimi	2014	2015	2016
1	Engelliler için yapılan alan sayısı	Adet	1	2	2

Faaliyetler		Kaynak İhtiyacı		
		Bütçe	Bütçe Dışı	Toplam
1	Kampüs alanı projelerinde "Engelli dostu kampüs projesi" ne yer verilmesinin sağlanması	176.500	0	176.500
Genel Toplam		176.500	0	176.500

FAALİYET MALİYETLERİ TABLOSU – 81

İdare Adı	38.99 - İSTANBUL MEDENİYET ÜNİVERSİTESİ
Performans Hedefi	60 - Kampüs alanı projelerinde engellilerin işlerini kolaylaştıracak şekilde planlamasına yer verilmesinin sağlanması
Faaliyet Adı	Kampüs alanı projelerinde "Engelli dostu kampüs projesi" ne yer verilmesinin sağlanması
Sorumlu Harcama Birimi veya Birimleri	38.99.09.09 - Yapı İşleri ve Teknik Daire Başkanlığı

Ekonomik Kod		Ödenek
01	Personel Giderleri	28.000
02	SGK Devlet Primi Giderleri	6.000
03	Mal ve Hizmet Alım Giderleri	2.500
04	Faiz Giderleri	0
05	Cari Transferler	0
06	Sermaye Giderleri	140.000
07	Sermaye Transferleri	0
08	Borç verme	0
Toplam Bütçe Kaynak İhtiyacı		176.500
Bütçe Dışı Kaynak	Döner Sermaye	0
	Diğer Yurt İçi	0
	Yurt Dışı	0
Toplam Bütçe Dışı Kaynak İhtiyacı		0
Toplam Kaynak İhtiyacı		176.500

PERFORMANS HEDEFİ TABLOSU – 61

İdare Adı	38.99 - İSTANBUL MEDENİYET ÜNİVERSİTESİ
-----------	---

Amaç	Toplumla bütünleşmiş ve çevre dostu yerleşkeler kurmak
Hedef	Üniversite yerleşkelerinde inşa edilecek yapılar, geleneksel mimarimize uygun ve günümüzün ihtiyaçlarını karşılayan, tasarruflu, ergonomik ve çevre dostu olarak inşa edilecektir.

Performans Hedefi	Üniversite yerleşkelerinde inşa edilecek yapılar, geleneksel mimarimize uygun ve günümüzün ihtiyaçlarını karşılayan, tasarruflu, ergonomik ve çevre dostu olarak inşa edilmesinin sağlanması
-------------------	---

Performans Göstergeleri		Ölçü Birimi	2014	2015	2016
1	Yaptırılan Mimari proje sayısı	Adet	6	4	8

Faaliyetler		Kaynak İhtiyacı		
		Bütçe	Bütçe Dışı	Toplam
1	İnşa edilecek yapıların günümüzün ihtiyaçlarını karşılayan, tasarruflu, ergonomik ve çevre dostu olarak inşa edilmesi	27.806.800	0	27.806.800
Genel Toplam		27.806.800	0	27.806.800

FAALİYET MALİYETLERİ TABLOSU – 82

İdare Adı	38.99 - İSTANBUL MEDENİYET ÜNİVERSİTESİ
Performans Hedefi	61 - Üniversite yerleşkelerinde inşa edilecek yapılar, geleneksel mimarimize uygun ve günümüzün ihtiyaçlarını karşılayan, tasarruflu, ergonomik ve çevre dostu olarak inşa edilmesinin sağlanması
Faaliyet Adı	İnşa edilecek yapıların günümüzün ihtiyaçlarını karşılayan, tasarruflu, ergonomik ve çevre dostu olarak inşa edilmesi
Sorumlu Harcama Birimi veya Birimleri	38.99.09.09 - Yapı İşleri ve Teknik Daire Başkanlığı, 38.99.09.01 - Özel Kalem (Rektörlük) , 38.99.09.07 - Sağlık, Kültür ve Spor Daire Başkanlığı,

Ekonomik Kod		Ödenek
01	Personel Giderleri	476.500
02	SGK Devlet Primi Giderleri	77.100
03	Mal ve Hizmet Alım Giderleri	73.200
04	Faiz Giderleri	0,00
05	Cari Transferler	0,00
06	Sermaye Giderleri	27.180.000
07	Sermaye Transferleri	0
08	Borç verme	0
Toplam Bütçe Kaynak İhtiyacı		27.806.800
Bütçe Dışı Kaynak	Döner Sermaye	0
	Diğer Yurt İçi	0
	Yurt Dışı	0
Toplam Bütçe Dışı Kaynak İhtiyacı		0
Toplam Kaynak İhtiyacı		27.806.800

PERFORMANS HEDEFİ TABLOSU – 62

İdare Adı	38.99 - İSTANBUL MEDENİYET ÜNİVERSİTESİ
------------------	--

Amaç	Strateji, performans ve kaliteye dayalı katılımcı yönetim anlayışını yerleştirmek
Hedef	Üniversite kurumsal performans yönetim sistemi kurularak, her yıl belirli periyotlarla üniversite düzeyinde kurumsal performans değerlendirmesi yapılacaktır.

Performans Hedefi	Üniversite kurumsal performans yönetim sistemi kurularak, her yıl belirli periyotlarla üniversite düzeyinde kurumsal performans değerlendirmesi yapılmasının sağlanması
--------------------------	--

Performans Göstergeleri		Ölçü Birimi	2014	2015	2016
1	Hazırlanan rapor sayısı	Adet	4	3	5

Faaliyetler		Kaynak İhtiyacı		
		Bütçe	Bütçe Dışı	Toplam
1	AVES ve E-Bütçe'nin etkin kullanımının sağlanması	951.050	0	951.050
2	Performansa dayalı bütçeler hazırlanması	926.050	0	926.050
3	Üniversite düzeyinde kurumsal performans değerlendirmesi toplantılarının yapılması	915.450	0	915.450
4	Performans değerlendirme raporlarının altı aylık hazırlanması	972.700	0	972.700
Genel Toplam		3.765.250	0	3.765.250

FAALİYET MALİYETLERİ TABLOSU – 83

İdare Adı	38.99 - İSTANBUL MEDENİYET ÜNİVERSİTESİ	
Performans Hedefi	62 - Üniversite kurumsal performans yönetim sistemi kurularak, her yıl belirli periyotlarla üniversite düzeyinde kurumsal performans değerlendirmesi yapılmasının sağlanması	
Faaliyet Adı	AVES ve E-Bütçe'nin etkin kullanımının sağlanması	
Sorumlu Harcama Birimi veya Birimleri	38.99.02.00 - Sağlık Bilimleri Enstitüsü, 38.99.02.30 - Tıp Fakültesi, 38.99.02.41 - Sağlık Bilimleri Fakültesi, 38.99.04.30 - Fen Fakültesi, 38.99.04.00 - Fen Bilimleri Enstitüsü, 38.99.06.04 - Sosyal Bilimler Enstitüsü, 38.99.04.72 - Sivil Havacılık Yüksekokulu, 38.99.06.05 - Eğitim Bilimleri Enstitüsü, 38.99.06.39 - Hukuk Fakültesi, 38.99.06.48 - Edebiyat Fakültesi, 38.99.06.40 - Siyasal Bilgiler Fakültesi, 38.99.09.01 - Özel Kalem (Rektörlük) , 38.99.06.55 - Turizm Fakültesi, 38.99.09.12 - Hukuk Müşavirliği 38.99.04.63 - Havacılık Ve Uzay Bilimleri Fakültesi, 38.99.04.45 - Mühendislik Mimarlık Fakültesi, 38.99.06.83 - Yabancı Diller Yüksekokulu,	38.99.09.02 - Özel Kalem (Genel Sekreterlik) , 38.99.09.04 - İdari ve Mali İşler Daire Başkanlığı, 38.99.09.05 - Personel Daire Başkanlığı, 38.99.09.06 - Kütüphane ve Dokümantasyon Daire Başkanlığı, 38.99.09.07 - Sağlık, Kültür ve Spor Daire Başkanlığı, 38.99.09.08 - Bilgi İşlem Daire Başkanlığı, 38.99.09.09 - Yapı İşleri ve Teknik Daire Başkanlığı, 38.99.09.10 - Öğrenci İşleri Daire Başkanlığı, 38.99.09.11 - Strateji Geliştirme Daire Başkanlığı, 38.99.06.56 - Sanat Ve Tasarım Fakültesi,

Ekonomik Kod		Ödenek
01	Personel Giderleri	779.250
02	SGK Devlet Primi Giderleri	129.600
03	Mal ve Hizmet Alım Giderleri	42.200
04	Faiz Giderleri	0
05	Cari Transferler	0
06	Sermaye Giderleri	0
Toplam Bütçe Kaynak İhtiyacı		951.050
Bütçe Dışı Kaynak	Döner Sermaye	0
	Diğer Yurt İçi	0
	Yurt Dışı	0
Toplam Bütçe Dışı Kaynak İhtiyacı		0
Toplam Kaynak İhtiyacı		951.050

FAALİYET MALİYETLERİ TABLOSU – 84

İdare Adı	38.99 - İSTANBUL MEDENİYET ÜNİVERSİTESİ	
Performans Hedefi	62 - Üniversite kurumsal performans yönetim sistemi kurularak, her yıl belirli periyotlarla üniversite düzeyinde kurumsal performans değerlendirmesi yapılmasının sağlanması	
Faaliyet Adı	Performansa dayalı bütçeler hazırlanması	
Sorumlu Harcama Birimi veya Birimleri	38.99.02.00 - Sağlık Bilimleri Enstitüsü, 38.99.02.30 - Tıp Fakültesi, 38.99.02.41 - Sağlık Bilimleri Fakültesi, 38.99.04.30 - Fen Fakültesi, 38.99.04.00 - Fen Bilimleri Enstitüsü, 38.99.06.04 - Sosyal Bilimler Enstitüsü, 38.99.04.72 - Sivil Havacılık Yüksekokulu, 38.99.06.05 - Eğitim Bilimleri Enstitüsü, 38.99.06.39 - Hukuk Fakültesi, 38.99.06.48 - Edebiyat Fakültesi, 38.99.06.40 - Siyasal Bilgiler Fakültesi, 38.99.09.01 - Özel Kalem (Rektörlük) , 38.99.06.55 - Turizm Fakültesi, 38.99.09.12 - Hukuk Müşavirliği 38.99.04.63 - Havacılık Ve Uzay Bilimleri Fakültesi, 38.99.04.45 - Mühendislik Mimarlık Fakültesi, 38.99.06.83 - Yabancı Diller Yüksekokulu,	38.99.09.02 - Özel Kalem (Genel Sekreterlik) , 38.99.09.04 - İdari ve Mali İşler Daire Başkanlığı, 38.99.09.05 - Personel Daire Başkanlığı, 38.99.09.06 - Kütüphane ve Dokümantasyon Daire Başkanlığı, 38.99.09.07 - Sağlık, Kültür ve Spor Daire Başkanlığı, 38.99.09.08 - Bilgi İşlem Daire Başkanlığı, 38.99.09.09 - Yapı İşleri ve Teknik Daire Başkanlığı, 38.99.09.10 - Öğrenci İşleri Daire Başkanlığı, 38.99.09.11 - Strateji Geliştirme Daire Başkanlığı, 38.99.06.56 - Sanat Ve Tasarım Fakültesi,

Ekonomik Kod		Ödenek
01	Personel Giderleri	756.750
02	SGK Devlet Primi Giderleri	133.100
03	Mal ve Hizmet Alım Giderleri	36.200
04	Faiz Giderleri	0
05	Cari Transferler	0
06	Sermaye Giderleri	0
Toplam Bütçe Kaynak İhtiyacı		926.050
Bütçe Dışı Kaynak	Döner Sermaye	0
	Diğer Yurt İçi	0
	Yurt Dışı	0
Toplam Bütçe Dışı Kaynak İhtiyacı		0
Toplam Kaynak İhtiyacı		926.050

FAALİYET MALİYETLERİ TABLOSU – 85

İdare Adı	38.99 - İSTANBUL MEDENİYET ÜNİVERSİTESİ	
Performans Hedefi	62 - Üniversite kurumsal performans yönetim sistemi kurularak, her yıl belirli periyotlarla üniversite düzeyinde kurumsal performans değerlendirmesi yapılmasının sağlanması	
Faaliyet Adı	Üniversite düzeyinde kurumsal performans değerlendirmesi toplantılarının yapılması	
Sorumlu Harcama Birimi veya Birimleri	38.99.02.00 - Sağlık Bilimleri Enstitüsü, 38.99.02.30 - Tıp Fakültesi, 38.99.02.41 - Sağlık Bilimleri Fakültesi, 38.99.04.30 - Fen Fakültesi, 38.99.04.00 - Fen Bilimleri Enstitüsü, 38.99.06.04 - Sosyal Bilimler Enstitüsü, 38.99.04.72 - Sivil Havacılık Yüksekokulu, 38.99.06.05 - Eğitim Bilimleri Enstitüsü, 38.99.06.39 - Hukuk Fakültesi, 38.99.06.48 - Edebiyat Fakültesi, 38.99.06.40 - Siyasal Bilgiler Fakültesi, 38.99.09.01 - Özel Kalem (Rektörlük) , 38.99.06.55 - Turizm Fakültesi, 38.99.09.12 - Hukuk Müşavirliği 38.99.04.63 - Havacılık Ve Uzay Bilimleri Fakültesi, 38.99.04.45 - Mühendislik Mimarlık Fakültesi, 38.99.06.83 - Yabancı Diller Yüksekokulu,	38.99.09.02 - Özel Kalem (Genel Sekreterlik) , 38.99.09.04 - İdari ve Mali İşler Daire Başkanlığı, 38.99.09.05 - Personel Daire Başkanlığı, 38.99.09.06 - Kütüphane ve Dokümantasyon Daire Başkanlığı, 38.99.09.07 - Sağlık, Kültür ve Spor Daire Başkanlığı, 38.99.09.08 - Bilgi İşlem Daire Başkanlığı, 38.99.09.09 - Yapı İşleri ve Teknik Daire Başkanlığı, 38.99.09.10 - Öğrenci İşleri Daire Başkanlığı, 38.99.09.11 - Strateji Geliştirme Daire Başkanlığı, 38.99.06.56 - Sanat Ve Tasarım Fakültesi,

Ekonomik Kod		Ödenek
01	Personel Giderleri	753.500
02	SGK Devlet Primi Giderleri	134.050
03	Mal ve Hizmet Alım Giderleri	27.900
04	Faiz Giderleri	0
05	Cari Transferler	0
06	Sermaye Giderleri	0
Toplam Bütçe Kaynak İhtiyacı		915.450
Bütçe Dışı Kaynak	Döner Sermaye	0
	Diğer Yurt İçi	0
	Yurt Dışı	0
Toplam Bütçe Dışı Kaynak İhtiyacı		0
Toplam Kaynak İhtiyacı		915.450

FAALİYET MALİYETLERİ TABLOSU – 86

İdare Adı	38.99 - İSTANBUL MEDENİYET ÜNİVERSİTESİ	
Performans Hedefi	62 - Üniversite kurumsal performans yönetim sistemi kurularak, her yıl belirli periyotlarla üniversite düzeyinde kurumsal performans değerlendirmesi yapılmasının sağlanması	
Faaliyet Adı	Performans değerlendirme raporlarının altı aylık hazırlanması	
Sorumlu Harcama Birimi veya Birimleri	38.99.02.00 - Sağlık Bilimleri Enstitüsü, 38.99.02.30 - Tıp Fakültesi, 38.99.02.41 - Sağlık Bilimleri Fakültesi, 38.99.04.30 - Fen Fakültesi, 38.99.04.00 - Fen Bilimleri Enstitüsü, 38.99.06.04 - Sosyal Bilimler Enstitüsü, 38.99.04.72 - Sivil Havacılık Yüksekokulu, 38.99.06.05 - Eğitim Bilimleri Enstitüsü, 38.99.06.39 - Hukuk Fakültesi, 38.99.06.48 - Edebiyat Fakültesi, 38.99.06.40 - Siyasal Bilgiler Fakültesi, 38.99.09.01 - Özel Kalem (Rektörlük) , 38.99.06.55 - Turizm Fakültesi, 38.99.09.12 - Hukuk Müşavirliği 38.99.04.63 - Havacılık Ve Uzay Bilimleri Fakültesi, 38.99.04.45 - Mühendislik Mimarlık Fakültesi, 38.99.06.83 - Yabancı Diller Yüksekokulu,	38.99.09.02 - Özel Kalem (Genel Sekreterlik) , 38.99.09.04 - İdari ve Mali İşler Daire Başkanlığı, 38.99.09.05 - Personel Daire Başkanlığı, 38.99.09.06 - Kütüphane ve Dokümantasyon Daire Başkanlığı, 38.99.09.07 - Sağlık, Kültür ve Spor Daire Başkanlığı, 38.99.09.08 - Bilgi İşlem Daire Başkanlığı, 38.99.09.09 - Yapı İşleri ve Teknik Daire Başkanlığı, 38.99.09.10 - Öğrenci İşleri Daire Başkanlığı, 38.99.09.11 - Strateji Geliştirme Daire Başkanlığı, 38.99.06.56 - Sanat Ve Tasarım Fakültesi,

Ekonomik Kod		Ödenek
01	Personel Giderleri	800.750
02	SGK Devlet Primi Giderleri	143.050
03	Mal ve Hizmet Alım Giderleri	28.900
04	Faiz Giderleri	0
05	Cari Transferler	0
06	Sermaye Giderleri	0
Toplam Bütçe Kaynak İhtiyacı		972.700
Bütçe Dışı Kaynak	Döner Sermaye	0
	Diğer Yurt İçi	0
	Yurt Dışı	0
Toplam Bütçe Dışı Kaynak İhtiyacı		0
Toplam Kaynak İhtiyacı		972.700

PERFORMANS HEDEFİ TABLOSU – 63

İdare Adı	38.99 - İSTANBUL MEDENİYET ÜNİVERSİTESİ
------------------	--

Amaç	Strateji, performans ve kaliteye dayalı katılımcı yönetim anlayışını yerleştirmek
Hedef	Her yıl üniversite ve birimler düzeyinde strateji geliştirme ve kalite artırma amaçlı toplantı veya çalıştaylar düzenlenecektir.

Performans Hedefi	Her yıl üniversite ve birimler düzeyinde strateji geliştirme ve kalite artırma amaçlı toplantı veya çalıştaylar düzenlenmesi
--------------------------	---

Performans Göstergeleri		Ölçü Birimi	2014	2015	2016
1	Toplantılara katılımcı sayısı	Adet	125	100	150
2	Yapılan toplantı sayısı	Adet	8	8	10

Faaliyetler		Kaynak İhtiyacı		
		Bütçe	Bütçe Dışı	Toplam
1	Toplam Kalite Çalışmalarına başlanması ve Kalite Belgesi alınması	9.250	0	9.250
Genel Toplam		9.250	0	9.250

FAALİYET MALİYETLERİ TABLOSU – 87

İdare Adı	38.99 - İSTANBUL MEDENİYET ÜNİVERSİTESİ
Performans Hedefi	63 - Her yıl üniversite ve birimler düzeyinde strateji geliştirme ve kalite artırma amaçlı toplantı veya çalıştaylar düzenlenmesi
Faaliyet Adı	Toplam Kalite Çalışmalarına başlanması ve Kalite Belgesi alınması
Sorumlu Harcama Birimi veya Birimleri	38.99.09.01 - Özel Kalem (Rektörlük)

Ekonomik Kod		Ödenek
01	Personel Giderleri	7.500
02	SGK Devlet Primi Giderleri	750
03	Mal ve Hizmet Alım Giderleri	1.000
04	Faiz Giderleri	0
05	Cari Transferler	0
06	Sermaye Giderleri	0
07	Sermaye Transferleri	0
08	Borç verme	0
Toplam Bütçe Kaynak İhtiyacı		9.250
Bütçe Dışı Kaynak	Döner Sermaye	0
	Diğer Yurt İçi	0
	Yurt Dışı	0
Toplam Bütçe Dışı Kaynak İhtiyacı		0
Toplam Kaynak İhtiyacı		9.250

PERFORMANS HEDEFİ TABLOSU – 64

İdare Adı	38.99 - İSTANBUL MEDENİYET ÜNİVERSİTESİ
-----------	---

Amaç	Strateji, performans ve kaliteye dayalı katılımcı yönetim anlayışını yerleştirmek
Hedef	Akademik personelin atanması, yükseltilmesi ve değerlendirilmesi ile ilgili kriterlerin, akademik personel niteliğini artıracak şekilde düzenlenmesi ve iki yılda bir periyodik olarak gözden geçirilmesi sağlanacaktır.

Performans Hedefi	Akademik personelin atanması, yükseltilmesi ve değerlendirilmesi ile ilgili kriterlerin, akademik personel niteliğini artıracak şekilde düzenlenmesinin sağlanması
-------------------	---

Performans Göstergeleri		Ölçü Birimi	2014	2015	2016
1	Düzenlenen eğitim program sayısı	Adet	6	5	8

Faaliyetler		Kaynak İhtiyacı		
		Bütçe	Bütçe Dışı	Toplam
1	Atama ve yükseltme kriterlerinin gözden geçirilmesi	32.750	0	32.750
Genel Toplam		32.750	0	32.750

FAALİYET MALİYETLERİ TABLOSU – 88

İdare Adı	38.99 - İSTANBUL MEDENİYET ÜNİVERSİTESİ
Performans Hedefi	64 - Akademik personelin atanması, yükseltilmesi ve değerlendirilmesi ile ilgili kriterlerin, akademik personel niteliğini artıracak şekilde düzenlenmesinin sağlanması
Faaliyet Adı	Atama ve yükseltme kriterlerinin gözden geçirilmesi
Sorumlu Harcama Birimi veya Birimleri	38.99.09.01 - Özel Kalem (Rektörlük) , 38.99.09.05 - Personel Daire Başkanlığı

Ekonomik Kod		Ödenek
01	Personel Giderleri	27.500
02	SGK Devlet Primi Giderleri	3.250
03	Mal ve Hizmet Alım Giderleri	2.000
04	Faiz Giderleri	0
05	Cari Transferler	0
06	Sermaye Giderleri	0
07	Sermaye Transferleri	0
08	Borç verme	0
Toplam Bütçe Kaynak İhtiyacı		32.750
Bütçe Dışı Kaynak	Döner Sermaye	0
	Diğer Yurt İçi	0
	Yurt Dışı	0
Toplam Bütçe Dışı Kaynak İhtiyacı		0
Toplam Kaynak İhtiyacı		32.750

PERFORMANS HEDEFİ TABLOSU – 65

İdare Adı	38.99 - İSTANBUL MEDENİYET ÜNİVERSİTESİ
-----------	---

Amaç	Strateji, performans ve kaliteye dayalı katılımcı yönetim anlayışını yerleştirmek
Hedef	Personel nitelik ve ihtiyaç analizleri yapılmak suretiyle personel için eğitim ihtiyaçları saptanarak, her personelin yılda en az 10 saat eğitim alması sağlanacaktır.

Performans Hedefi	Personel nitelik ve ihtiyaç analizleri yapılmak suretiyle personel için eğitim ihtiyaçları saptanarak, her personelin yılda en az 10 saat eğitim alması sağlanacaktır.
-------------------	---

Performans Göstergeleri		Ölçü Birimi	2014	2015	2016
1	Katılımcı sayısı	Adet	50	35	45
2	Düzenlenen eğitim program sayısı	Adet	10	5	8

Faaliyetler		Kaynak İhtiyacı		
		Bütçe	Bütçe Dışı	Toplam
1	Akademik ve idari personelin nitelik ve ihtiyaç analizlerinin yapılması	925.450	0	925.450
2	Personel eğitim çalışmalarının yapılması	988.700	0	988.700
Genel Toplam		1.914.150	0	1.914.150

FAALİYET MALİYETLERİ TABLOSU – 89

İdare Adı	38.99 - İSTANBUL MEDENİYET ÜNİVERSİTESİ	
Performans Hedefi	66 - Personel nitelik ve ihtiyaç analizleri yapılmak suretiyle personel için eğitim ihtiyaçları saptanarak, her personelin yılda en az 10 saat eğitim alması sağlanacaktır.	
Faaliyet Adı	Akademik ve idari personelin nitelik ve ihtiyaç analizlerinin yapılması	
Sorumlu Harcama Birimi veya Birimleri	38.99.02.00 - Sağlık Bilimleri Enstitüsü, 38.99.02.30 - Tıp Fakültesi, 38.99.02.41 - Sağlık Bilimleri Fakültesi, 38.99.04.30 - Fen Fakültesi, 38.99.04.00 - Fen Bilimleri Enstitüsü, 38.99.06.04 - Sosyal Bilimler Enstitüsü, 38.99.04.72 - Sivil Havacılık Yüksekokulu, 38.99.06.05 - Eğitim Bilimleri Enstitüsü, 38.99.06.39 - Hukuk Fakültesi, 38.99.06.48 - Edebiyat Fakültesi, 38.99.06.40 - Siyasal Bilgiler Fakültesi, 38.99.09.01 - Özel Kalem (Rektörlük) , 38.99.06.55 - Turizm Fakültesi, 38.99.09.12 - Hukuk Müşavirliği 38.99.04.63 - Havacılık Ve Uzay Bilimleri Fakültesi, 38.99.04.45 - Mühendislik Mimarlık Fakültesi, 38.99.06.83 - Yabancı Diller Yüksekokulu,	38.99.09.02 - Özel Kalem (Genel Sekreterlik) , 38.99.09.04 - İdari ve Mali İşler Daire Başkanlığı, 38.99.09.05 - Personel Daire Başkanlığı, 38.99.09.06 - Kütüphane ve Dokümantasyon Daire Başkanlığı, 38.99.09.07 - Sağlık, Kültür ve Spor Daire Başkanlığı, 38.99.09.08 - Bilgi İşlem Daire Başkanlığı, 38.99.09.09 - Yapı İşleri ve Teknik Daire Başkanlığı, 38.99.09.10 - Öğrenci İşleri Daire Başkanlığı, 38.99.09.11 - Strateji Geliştirme Daire Başkanlığı, 38.99.06.56 - Sanat Ve Tasarım Fakültesi,

Ekonomik Kod		Ödenek
01	Personel Giderleri	755.000
02	SGK Devlet Primi Giderleri	138.150
03	Mal ve Hizmet Alım Giderleri	32.300
04	Faiz Giderleri	0
05	Cari Transferler	0
06	Sermaye Giderleri	0
Toplam Bütçe Kaynak İhtiyacı		925.450
Bütçe Dışı Kaynak	Döner Sermaye	0
	Diğer Yurt İçi	0
	Yurt Dışı	0
Toplam Bütçe Dışı Kaynak İhtiyacı		0
Toplam Kaynak İhtiyacı		925.450

FAALİYET MALİYETLERİ TABLOSU – 90

İdare Adı	38.99 - İSTANBUL MEDENİYET ÜNİVERSİTESİ	
Performans Hedefi	66 - Personel nitelik ve ihtiyaç analizleri yapılmak suretiyle personel için eğitim ihtiyaçları saptanarak, her personelin yılda en az 10 saat eğitim alması sağlanacaktır.	
Faaliyet Adı	Personel eğitim çalışmalarının yapılması	
Sorumlu Harcama Birimi veya Birimleri	38.99.02.00 - Sağlık Bilimleri Enstitüsü, 38.99.02.30 - Tıp Fakültesi, 38.99.02.41 - Sağlık Bilimleri Fakültesi, 38.99.04.30 - Fen Fakültesi, 38.99.04.00 - Fen Bilimleri Enstitüsü, 38.99.06.04 - Sosyal Bilimler Enstitüsü, 38.99.04.72 - Sivil Havacılık Yüksekokulu, 38.99.06.05 - Eğitim Bilimleri Enstitüsü, 38.99.06.39 - Hukuk Fakültesi, 38.99.06.48 - Edebiyat Fakültesi, 38.99.06.40 - Siyasal Bilgiler Fakültesi, 38.99.09.01 - Özel Kalem (Rektörlük) , 38.99.06.55 - Turizm Fakültesi, 38.99.09.12 - Hukuk Müşavirliği 38.99.04.63 - Havacılık Ve Uzay Bilimleri Fakültesi, 38.99.04.45 - Mühendislik Mimarlık Fakültesi, 38.99.06.83 - Yabancı Diller Yüksekokulu,	38.99.09.02 - Özel Kalem (Genel Sekreterlik) 38.99.09.04 - İdari ve Mali İşler Daire Başkanlığı, 38.99.09.05 - Personel Daire Başkanlığı, 38.99.09.06 - Kütüphane ve Dokümantasyon Daire Başkanlığı, 38.99.09.07 - Sağlık, Kültür ve Spor Daire Başkanlığı, 38.99.09.08 - Bilgi İşlem Daire Başkanlığı, 38.99.09.09 - Yapı İşleri ve Teknik Daire Başkanlığı, 38.99.09.10 - Öğrenci İşleri Daire Başkanlığı, 38.99.09.11 - Strateji Geliştirme Daire Başkanlığı, 38.99.06.56 - Sanat Ve Tasarım Fakültesi,

Ekonomik Kod		Ödenek
01	Personel Giderleri	805.650
02	SGK Devlet Primi Giderleri	140.000
03	Mal ve Hizmet Alım Giderleri	43.050
04	Faiz Giderleri	0
05	Cari Transferler	0
06	Sermaye Giderleri	0
Toplam Bütçe Kaynak İhtiyacı		988.700
Bütçe Dışı Kaynak	Döner Sermaye	0
	Diğer Yurt İçi	0
	Yurt Dışı	0
Toplam Bütçe Dışı Kaynak İhtiyacı		0
Toplam Kaynak İhtiyacı		988.700

PERFORMANS HEDEFİ TABLOSU – 66

İdare Adı	38.99 - İSTANBUL MEDENİYET ÜNİVERSİTESİ
------------------	--

Amaç	Strateji, performans ve kaliteye dayalı katılımcı yönetim anlayışını yerleştirmek
Hedef	Üniversitemizin tüm idari ve akademik hizmetleri, Kamu Hizmet Standartları'nda belirtilen nitelik ve sürelerde verilecektir.

Performans Hedefi	Üniversitemizin tüm idari ve akademik hizmetleri, Kamu Hizmet Standartları'nda belirtilen nitelik ve sürelerde verilmesi
--------------------------	---

Performans Göstergeleri		Ölçü Birimi	2014	2015	2016
1	Belirlenen standart sayısı	Adet	145	140	150

Faaliyetler		Kaynak İhtiyacı		
		Bütçe	Bütçe Dışı	Toplam
1	Kamu Hizmet Standartlarının belirlenmesi	948.150	0	948.150
Genel Toplam		948.150	0	948.150

FAALİYET MALİYETLERİ TABLOSU – 91

İdare Adı	38.99 - İSTANBUL MEDENİYET ÜNİVERSİTESİ	
Performans Hedefi	66 - Üniversitemizin tüm idari ve akademik hizmetleri, Kamu Hizmet Standartları'nda belirtilen nitelik ve sürelerde verilmesi	
Faaliyet Adı	Kamu Hizmet Standartlarının belirlenmesi	
Sorumlu Harcama Birimi veya Birimleri	38.99.02.00 - Sağlık Bilimleri Enstitüsü, 38.99.02.30 - Tıp Fakültesi, 38.99.02.41 - Sağlık Bilimleri Fakültesi, 38.99.04.30 - Fen Fakültesi, 38.99.04.00 - Fen Bilimleri Enstitüsü, 38.99.06.04 - Sosyal Bilimler Enstitüsü, 38.99.04.72 - Sivil Havacılık Yüksekokulu, 38.99.06.05 - Eğitim Bilimleri Enstitüsü, 38.99.06.39 - Hukuk Fakültesi, 38.99.06.48 - Edebiyat Fakültesi, 38.99.06.40 - Siyasal Bilgiler Fakültesi, 38.99.09.01 - Özel Kalem (Rektörlük) , 38.99.06.55 - Turizm Fakültesi, 38.99.09.12 - Hukuk Müşavirliği 38.99.04.63 - Havacılık Ve Uzay Bilimleri Fakültesi, 38.99.04.45 - Mühendislik Mimarlık Fakültesi, 38.99.06.83 - Yabancı Diller Yüksekokulu,	38.99.09.02 - Özel Kalem (Genel Sekreterlik) 38.99.09.04 - İdari ve Mali İşler Daire Başkanlığı, 38.99.09.05 - Personel Daire Başkanlığı, 38.99.09.06 - Kütüphane ve Dokümantasyon Daire Başkanlığı, 38.99.09.07 - Sağlık, Kültür ve Spor Daire Başkanlığı, 38.99.09.08 - Bilgi İşlem Daire Başkanlığı, 38.99.09.09 - Yapı İşleri ve Teknik Daire Başkanlığı, 38.99.09.10 - Öğrenci İşleri Daire Başkanlığı, 38.99.09.11 - Strateji Geliştirme Daire Başkanlığı, 38.99.06.56 - Sanat Ve Tasarım Fakültesi,

Ekonomik Kod		Ödenek
01	Personel Giderleri	781.150
02	SGK Devlet Primi Giderleri	126.200
03	Mal ve Hizmet Alım Giderleri	40.800
04	Faiz Giderleri	0
05	Cari Transferler	0
06	Sermaye Giderleri	0
Toplam Bütçe Kaynak İhtiyacı		948.150
Bütçe Dışı Kaynak	Döner Sermaye	0
	Diğer Yurt İçi	0
	Yurt Dışı	0
Toplam Bütçe Dışı Kaynak İhtiyacı		0
Toplam Kaynak İhtiyacı		948.150

PERFORMANS HEDEFİ TABLOSU – 67

İdare Adı	38.99 - İSTANBUL MEDENİYET ÜNİVERSİTESİ
------------------	--

Amaç	Strateji, performans ve kaliteye dayalı katılımcı yönetim anlayışını yerleştirmek
Hedef	2015 yılı sonuna kadar tüm birimlerinin çalışma usul ve esaslarına ilişkin yönergeleri ile iç kontrol standartları belirlenerek uygulanacaktır.

Performans Hedefi	Tüm birimlerinin çalışma usul ve esaslarına ilişkin yönergeleri ile iç kontrol standartlarının belirlenmesinin sağlanması
--------------------------	--

Performans Göstergeleri		Ölçü Birimi	2014	2015	2016
1	Belirlenen standart sayısı	Adet	5	3	5
2	Kurum genelinde hazırlanma oranı	Yüzde	50	30	50

Faaliyetler		Kaynak İhtiyacı		
		Bütçe	Bütçe Dışı	Toplam
1	Üniversitemiz iç kontrol standartlarının belirlenmesi	1.062.650	0	1.062.650
2	Görev tanımları, iş akış süreçleri, çalışma usul ve esaslarının hazırlanması	1.246.250	0	1.246.250
Genel Toplam		2.308.900	0	2.308.900

FAALİYET MALİYETLERİ TABLOSU – 92

İdare Adı	38.99 - İSTANBUL MEDENİYET ÜNİVERSİTESİ	
Performans Hedefi	67 - Tüm birimlerinin çalışma usul ve esaslarına ilişkin yönergeleri ile iç kontrol standartlarının belirlenmesinin sağlanması	
Faaliyet Adı	Üniversitemiz iç kontrol standartlarının belirlenmesi	
Sorumlu Harcama Birimi veya Birimleri	38.99.02.00 - Sağlık Bilimleri Enstitüsü, 38.99.02.30 - Tıp Fakültesi, 38.99.02.41 - Sağlık Bilimleri Fakültesi, 38.99.04.30 - Fen Fakültesi, 38.99.04.00 - Fen Bilimleri Enstitüsü, 38.99.06.04 - Sosyal Bilimler Enstitüsü, 38.99.04.72 - Sivil Havacılık Yüksekokulu, 38.99.06.05 - Eğitim Bilimleri Enstitüsü, 38.99.06.39 - Hukuk Fakültesi, 38.99.06.48 - Edebiyat Fakültesi, 38.99.06.40 - Siyasal Bilgiler Fakültesi, 38.99.09.01 - Özel Kalem (Rektörlük) , 38.99.06.55 - Turizm Fakültesi, 38.99.09.12 - Hukuk Müşavirliği 38.99.04.63 - Havacılık Ve Uzay Bilimleri Fakültesi, 38.99.04.45 - Mühendislik Mimarlık Fakültesi, 38.99.06.83 - Yabancı Diller Yüksekokulu,	38.99.09.02 - Özel Kalem (Genel Sekreterlik) , 38.99.09.04 - İdari ve Mali İşler Daire Başkanlığı, 38.99.09.05 - Personel Daire Başkanlığı, 38.99.09.06 - Kütüphane ve Dokümantasyon Daire Başkanlığı, 38.99.09.07 - Sağlık, Kültür ve Spor Daire Başkanlığı, 38.99.09.08 - Bilgi İşlem Daire Başkanlığı, 38.99.09.09 - Yapı İşleri ve Teknik Daire Başkanlığı, 38.99.09.10 - Öğrenci İşleri Daire Başkanlığı, 38.99.09.11 - Strateji Geliştirme Daire Başkanlığı, 38.99.06.56 - Sanat Ve Tasarım Fakültesi,

Ekonomik Kod		Ödenek
01	Personel Giderleri	883.400
02	SGK Devlet Primi Giderleri	128.100
03	Mal ve Hizmet Alım Giderleri	51.150
04	Faiz Giderleri	0
05	Cari Transferler	0
06	Sermaye Giderleri	0
Toplam Bütçe Kaynak İhtiyacı		1.062.650
Bütçe Dışı Kaynak	Döner Sermaye	0
	Diğer Yurt İçi	0
	Yurt Dışı	0
Toplam Bütçe Dışı Kaynak İhtiyacı		0
Toplam Kaynak İhtiyacı		1.062.650

FAALİYET MALİYETLERİ TABLOSU – 93

İdare Adı	38.99 - İSTANBUL MEDENİYET ÜNİVERSİTESİ	
Performans Hedefi	67 - Tüm birimlerinin çalışma usul ve esaslarına ilişkin yönergeleri ile iç kontrol standartlarının belirlenmesinin sağlanması	
Faaliyet Adı	Görev tanımları, iş akış süreçleri, çalışma usul ve esaslarının hazırlanması	
Sorumlu Harcama Birimi veya Birimleri	38.99.02.00 - Sağlık Bilimleri Enstitüsü, 38.99.02.30 - Tıp Fakültesi, 38.99.02.41 - Sağlık Bilimleri Fakültesi, 38.99.04.30 - Fen Fakültesi, 38.99.04.00 - Fen Bilimleri Enstitüsü, 38.99.06.04 - Sosyal Bilimler Enstitüsü, 38.99.04.72 - Sivil Havacılık Yüksekokulu, 38.99.06.05 - Eğitim Bilimleri Enstitüsü, 38.99.06.39 - Hukuk Fakültesi, 38.99.06.48 - Edebiyat Fakültesi, 38.99.06.40 - Siyasal Bilgiler Fakültesi, 38.99.09.01 - Özel Kalem (Rektörlük) , 38.99.06.55 - Turizm Fakültesi, 38.99.09.12 - Hukuk Müşavirliği 38.99.04.63 - Havacılık Ve Uzay Bilimleri Fakültesi, 38.99.04.45 - Mühendislik Mimarlık Fakültesi, 38.99.06.83 - Yabancı Diller Yüksekokulu,	38.99.09.02 - Özel Kalem (Genel Sekreterlik) 38.99.09.04 - İdari ve Mali İşler Daire Başkanlığı, 38.99.09.05 - Personel Daire Başkanlığı, 38.99.09.06 - Kütüphane ve Dokümantasyon Daire Başkanlığı, 38.99.09.07 - Sağlık, Kültür ve Spor Daire Başkanlığı, 38.99.09.08 - Bilgi İşlem Daire Başkanlığı, 38.99.09.09 - Yapı İşleri ve Teknik Daire Başkanlığı, 38.99.09.10 - Öğrenci İşleri Daire Başkanlığı, 38.99.09.11 - Strateji Geliştirme Daire Başkanlığı, 38.99.06.56 - Sanat Ve Tasarım Fakültesi,

Ekonomik Kod		Ödenek
01	Personel Giderleri	1.065.400
02	SGK Devlet Primi Giderleri	136.700
03	Mal ve Hizmet Alım Giderleri	44.150
04	Faiz Giderleri	0
05	Cari Transferler	0
06	Sermaye Giderleri	0
Toplam Bütçe Kaynak İhtiyacı		1.246.250
Bütçe Dışı Kaynak	Döner Sermaye	0
	Diğer Yurt İçi	0
	Yurt Dışı	0
Toplam Bütçe Dışı Kaynak İhtiyacı		0
Toplam Kaynak İhtiyacı		1.246.250

PERFORMANS HEDEFİ TABLOSU – 68

İdare Adı	38.99 - İSTANBUL MEDENİYET ÜNİVERSİTESİ
------------------	--

Amaç	Fiziki ve teknik altyapıyı sürekli iyileştirmek
Hedef	2014 yılı sonuna kadar elektronik belge yönetim sistemi, idari ve mali işler, personel yönetimi ile ilgili otomasyon sistemi kurularak öğrencilerin kurumsal e - mail yapısından faydalanacağı altyapı sağlanacaktır.

Performans Hedefi	Elektronik belge yönetim sistemi, idari ve mali işler, personel yönetimi ile ilgili otomasyon sistemi kurularak öğrencilerin kurumsal e-mail yapısından faydalanacağı altyapının sağlanması
--------------------------	--

Performans Göstergeleri		Ölçü Birimi	2014	2015	2016
1	Öğrenci Bilgi Sistemini kullanan öğrenci sayısının tüm öğrenciler içerisindeki oranı	Yüzde	100	100	100
2	Öğrencilere verilen domain uzantılı mail sayısı	Adet	1.462	1.500	1.700
3	Öğrenci yoklamalarının akıllı tahtalarla yapılma oranı	Yüzde	20	10	20

Faaliyetler		Kaynak İhtiyacı		
		Bütçe	Bütçe Dışı	Toplam
1	YÖK sistemlerine uygun elektronik belge yönetim sisteminin kurulması	120.250	0	120.250
2	Öğrencilerimize domain uzantılı mail imkânının sunulması	20.750	0	20.750
3	Öğrenci yoklamalarının akıllı tahtalarla Öğrenci Bilgi Sistemine aktarılması	29.250	0	29.250
4	Öğrenci kimlik kartlarına işlemlerin entegre edilmesi	32.550	0	32.550
Genel Toplam		202.800	0	202.800

FAALİYET MALİYETLERİ TABLOSU – 94

İdare Adı	38.99 - İSTANBUL MEDENİYET ÜNİVERSİTESİ
Performans Hedefi	68 - Elektronik belge yönetim sistemi, idari ve mali işler, personel yönetimi ile ilgili otomasyon sistemi kurularak öğrencilerin kurumsal e-mail yapısından faydalanacağı altyapının sağlanması
Faaliyet Adı	YÖK sistemlerine uygun elektronik belge yönetim sisteminin kurulması
Sorumlu Harcama Birimi veya Birimleri	38.99.09.01 - Özel Kalem (Rektörlük) , 38.99.09.02 - Özel Kalem (Genel Sekreterlik) , 38.99.09.08 - Bilgi İşlem Daire Başkanlığı,

Ekonomik Kod		Ödenek
01	Personel Giderleri	14.500
02	SGK Devlet Primi Giderleri	2.750
03	Mal ve Hizmet Alım Giderleri	3.000
04	Faiz Giderleri	0
05	Cari Transferler	0
06	Sermaye Giderleri	100.000
07	Sermaye Transferleri	0
08	Borç verme	0
Toplam Bütçe Kaynak İhtiyacı		120.250
Bütçe Dışı Kaynak	Döner Sermaye	0
	Diğer Yurt İçi	0
	Yurt Dışı	0
Toplam Bütçe Dışı Kaynak İhtiyacı		0
Toplam Kaynak İhtiyacı		120.250

FAALİYET MALİYETLERİ TABLOSU – 95

İdare Adı	38.99 - İSTANBUL MEDENİYET ÜNİVERSİTESİ
Performans Hedefi	68 - Elektronik belge yönetim sistemi, idari ve mali işler, personel yönetimi ile ilgili otomasyon sistemi kurularak öğrencilerin kurumsal e-mail yapısından faydalanacağı altyapının sağlanması
Faaliyet Adı	Öğrencilerimize domain uzantılı mail imkânının sunulması
Sorumlu Harcama Birimi veya Birimleri	38.99.09.01 - Özel Kalem (Rektörlük) , 38.99.09.02 - Özel Kalem (Genel Sekreterlik) , 38.99.09.08 - Bilgi İşlem Daire Başkanlığı,

Ekonomik Kod		Ödenek
01	Personel Giderleri	15.000
02	SGK Devlet Primi Giderleri	2.750
03	Mal ve Hizmet Alım Giderleri	3.000
04	Faiz Giderleri	0
05	Cari Transferler	0
06	Sermaye Giderleri	0
07	Sermaye Transferleri	0
08	Borç verme	0
Toplam Bütçe Kaynak İhtiyacı		20.750
Bütçe Dışı Kaynak	Döner Sermaye	0
	Diğer Yurt İçi	0
	Yurt Dışı	0
Toplam Bütçe Dışı Kaynak İhtiyacı		0
Toplam Kaynak İhtiyacı		20.750

FAALİYET MALİYETLERİ TABLOSU – 96

İdare Adı	38.99 - İSTANBUL MEDENİYET ÜNİVERSİTESİ
Performans Hedefi	68 - Elektronik belge yönetim sistemi, idari ve mali işler, personel yönetimi ile ilgili otomasyon sistemi kurularak öğrencilerin kurumsal e-mail yapısından faydalanacağı altyapının sağlanması
Faaliyet Adı	Öğrenci yoklamalarının akıllı tahtalarla Öğrenci Bilgi Sistemine aktarılması
Sorumlu Harcama Birimi veya Birimleri	38.99.09.01 - Özel Kalem (Rektörlük) , 38.99.09.02 - Özel Kalem (Genel Sekreterlik) , 38.99.09.08 - Bilgi İşlem Daire Başkanlığı,

Ekonomik Kod		Ödenek
01	Personel Giderleri	19.500
02	SGK Devlet Primi Giderleri	2.750
03	Mal ve Hizmet Alım Giderleri	2.000
04	Faiz Giderleri	0
05	Cari Transferler	0
06	Sermaye Giderleri	5.000
07	Sermaye Transferleri	0
08	Borç verme	0
Toplam Bütçe Kaynak İhtiyacı		29.250
Bütçe Dışı Kaynak	Döner Sermaye	0
	Diğer Yurt İçi	0
	Yurt Dışı	0
Toplam Bütçe Dışı Kaynak İhtiyacı		0
Toplam Kaynak İhtiyacı		29.250

FAALİYET MALİYETLERİ TABLOSU –97

İdare Adı	38.99 - İSTANBUL MEDENİYET ÜNİVERSİTESİ
Performans Hedefi	68 - Elektronik belge yönetim sistemi, idari ve mali işler, personel yönetimi ile ilgili otomasyon sistemi kurularak öğrencilerin kurumsal e-mail yapısından faydalanacağı altyapının sağlanması
Faaliyet Adı	Öğrenci kimlik kartlarına işlemlerin entegre edilmesi
Sorumlu Harcama Birimi veya Birimleri	38.99.09.01 - Özel Kalem (Rektörlük) , 38.99.09.02 - Özel Kalem (Genel Sekreterlik) , 38.99.09.08 - Bilgi İşlem Daire Başkanlığı,

Ekonomik Kod		Ödenek
01	Personel Giderleri	19.500
02	SGK Devlet Primi Giderleri	3.550
03	Mal ve Hizmet Alım Giderleri	4.500
04	Faiz Giderleri	0
05	Cari Transferler	0
06	Sermaye Giderleri	5.000
07	Sermaye Transferleri	0
08	Borç verme	0
Toplam Bütçe Kaynak İhtiyacı		32.550
Bütçe Dışı Kaynak	Döner Sermaye	0
	Diğer Yurt İçi	0
	Yurt Dışı	0
Toplam Bütçe Dışı Kaynak İhtiyacı		0
Toplam Kaynak İhtiyacı		32.550

PERFORMANS HEDEFİ TABLOSU – 69

İdare Adı	38.99 - İSTANBUL MEDENİYET ÜNİVERSİTESİ
------------------	--

Amaç	Kurumsal kültür oluşturarak insan kaynaklarını sürekli geliştirmek
Hedef	Üniversitemizin stratejik öncelikleri ve gelişim politikaları dikkate alınarak insan kaynakları planlaması 2014 yılı sonunda tamamlanarak, 2018 yılı sonuna kadar akademik ve idari kadrolar ideal oranlara ulaştırılacaktır.

Performans Hedefi	Üniversitemizin stratejik öncelikleri ve gelişim politikaları dikkate alınarak insan kaynakları planlamasının tamamlanması
--------------------------	---

Performans Göstergeleri		Ölçü Birimi	2014	2015	2016
1	Kurulan komisyon sayısı	Adet	3	1	3
2	Akademik Personel alımı ilanı sayısı	Adet	12	10	15

Faaliyetler		Kaynak İhtiyacı		
		Bütçe	Bütçe Dışı	Toplam
1	İdari personelin istihdamına yönelik komisyon kurulması	2.064.850	0	2.064.850
2	Üniversitenin tanıtımı yapılarak başarılı öğretim üyelerinin akademik ilanlarımıza başvurması teşvik edilmesi	4.028.750	40.000	4.068.750
Genel Toplam		6.093.600	40.000	6.133.600

FAALİYET MALİYETLERİ TABLOSU – 98

İdare Adı	38.99 - İSTANBUL MEDENİYET ÜNİVERSİTESİ	
Performans Hedefi	69 - Üniversitemizin stratejik öncelikleri ve gelişim politikaları dikkate alınarak insan kaynakları planlamasının tamamlanması	
Faaliyet Adı	İdari personelin istihdamına yönelik komisyon kurulması	
Sorumlu Harcama Birimi veya Birimleri	38.99.02.00 - Sağlık Bilimleri Enstitüsü, 38.99.02.30 - Tıp Fakültesi, 38.99.02.41 - Sağlık Bilimleri Fakültesi, 38.99.04.30 - Fen Fakültesi, 38.99.04.00 - Fen Bilimleri Enstitüsü, 38.99.06.04 - Sosyal Bilimler Enstitüsü, 38.99.04.72 - Sivil Havacılık Yüksekokulu, 38.99.06.05 - Eğitim Bilimleri Enstitüsü, 38.99.06.39 - Hukuk Fakültesi, 38.99.06.48 - Edebiyat Fakültesi, 38.99.06.40 - Siyasal Bilgiler Fakültesi, 38.99.09.01 - Özel Kalem (Rektörlük) , 38.99.06.55 - Turizm Fakültesi, 38.99.09.12 - Hukuk Müşavirliği 38.99.04.63 - Havacılık Ve Uzay Bilimleri Fakültesi, 38.99.04.45 - Mühendislik Mimarlık Fakültesi, 38.99.06.83 - Yabancı Diller Yüksekokulu,	38.99.09.02 - Özel Kalem (Genel Sekreterlik) 38.99.09.04 - İdari ve Mali İşler Daire Başkanlığı, 38.99.09.05 - Personel Daire Başkanlığı, 38.99.09.06 - Kütüphane ve Dokümantasyon Daire Başkanlığı, 38.99.09.07 - Sağlık, Kültür ve Spor Daire Başkanlığı, 38.99.09.08 - Bilgi İşlem Daire Başkanlığı, 38.99.09.09 - Yapı İşleri ve Teknik Daire Başkanlığı, 38.99.09.10 - Öğrenci İşleri Daire Başkanlığı, 38.99.09.11 - Strateji Geliştirme Daire Başkanlığı, 38.99.06.56 - Sanat Ve Tasarım Fakültesi

Ekonomik Kod		Ödenek
01	Personel Giderleri	1.801.400
02	SGK Devlet Primi Giderleri	188.650
03	Mal ve Hizmet Alım Giderleri	69.800
04	Faiz Giderleri	0
05	Cari Transferler	0
06	Sermaye Giderleri	5.000
Toplam Bütçe Kaynak İhtiyacı		2.064.850
Bütçe Dışı Kaynak	Döner Sermaye	0
	Diğer Yurt İçi	0
	Yurt Dışı	0
Toplam Bütçe Dışı Kaynak İhtiyacı		0
Toplam Kaynak İhtiyacı		2.064.850

FAALİYET MALİYETLERİ TABLOSU – 99

İdare Adı	38.99 - İSTANBUL MEDENİYET ÜNİVERSİTESİ
Performans Hedefi	69 - Üniversitemizin stratejik öncelikleri ve gelişim politikaları dikkate alınarak insan kaynakları planlamasının tamamlanması
Faaliyet Adı	Üniversitenin tanıtımı yapılarak başarılı öğretim üyelerinin akademik ilanlarımıza başvurması teşvik edilmesi
Sorumlu Harcama Birimi veya Birimleri	38.99.02.00 - Sağlık Bilimleri Enstitüsü, 38.99.02.30 - Tıp Fakültesi, 38.99.02.41 - Sağlık Bilimleri Fakültesi, 38.99.04.00 - Fen Bilimleri Enstitüsü, 38.99.04.30 - Fen Fakültesi, 38.99.04.45 - Mühendislik Mimarlık Fakültesi, 38.99.04.63 - Havacılık Ve Uzay Bilimleri Fakültesi, 38.99.04.72 - Sivil Havacılık Yüksekokulu, 38.99.06.04 - Sosyal Bilimler Enstitüsü, 38.99.06.05 - Eğitim Bilimleri Enstitüsü, 38.99.06.30 - Eğitim Bilimleri Fakültesi, 38.99.06.39 - Hukuk Fakültesi, 38.99.06.40 - Siyasal Bilgiler Fakültesi, 38.99.06.48 - Edebiyat Fakültesi, 38.99.06.55 - Turizm Fakültesi, 38.99.06.56 - Sanat Ve Tasarım Fakültesi, 38.99.06.83 - Yabancı Diller Yüksekokulu, 38.99.09.01 - Özel Kalem (Rektörlük) ,

Ekonomik Kod		Ödenek
01	Personel Giderleri	3.629.800
02	SGK Devlet Primi Giderleri	352.550
03	Mal ve Hizmet Alım Giderleri	46.400
04	Faiz Giderleri	0
05	Cari Transferler	0
06	Sermaye Giderleri	0
Toplam Bütçe Kaynak İhtiyacı		4.028.750
Bütçe Dışı Kaynak	Döner Sermaye	0
	Diğer Yurt İçi	40.000
	Yurt Dışı	0
Toplam Bütçe Dışı Kaynak İhtiyacı		40.000
Toplam Kaynak İhtiyacı		4.068.750

PERFORMANS HEDEFİ TABLOSU – 70

İdare Adı	38.99 - İSTANBUL MEDENİYET ÜNİVERSİTESİ
------------------	--

Amaç	Kurumsal kültür oluşturarak insan kaynaklarını sürekli geliştirmek
Hedef	Her yıl personel memnuniyeti ölçülerek, memnuniyet oranının % 85'in üstünde tutulması sağlanacaktır.

Performans Hedefi	Personelin sağlıklı ve huzurlu çalışma mekanlarının oluşturulmasının sağlanması
--------------------------	--

Performans Göstergeleri		Ölçü Birimi	2014	2015	2016
1	Düzenlenen anket sayısı	Adet	2	2	2
2	Düzenlenen ankete katılımcı sayısı	Adet	150	200	250

Faaliyetler		Kaynak İhtiyacı		
		Bütçe	Bütçe Dışı	Toplam
1	Dijital ortamda anket için yazılım altyapısının kurulması	70.550	40.000	110.550
2	Personel memnuniyet anketleri düzenlenmesi	103.050	0	103.050
3	Personelin memnuniyeti kapsamında güvenlik, mekanların temizliği ve işe geliş ve gidişlerinin, ısınma ortamlarının sağlanarak ferah iş ortamı sağlanması	8.530.450	0	8.530.450
Genel Toplam		8.704.050	40.000	8.744.050

FAALİYET MALİYETLERİ TABLOSU – 100

İdare Adı	38.99 - İSTANBUL MEDENİYET ÜNİVERSİTESİ
Performans Hedefi	70 - Personelin sağlıklı ve huzurlu çalışma mekanlarının oluşturulmasının sağlanması
Faaliyet Adı	Dijital ortamda anket için yazılım altyapısının kurulması
Sorumlu Harcama Birimi veya Birimleri	38.99.09.02 - Özel Kalem (Genel Sekreterlik) , 38.99.09.04 - İdari ve Mali İşler Daire Başkanlığı, 38.99.09.05 - Personel Daire Başkanlığı, 38.99.09.08 - Bilgi İşlem Daire Başkanlığı,

Ekonomik Kod		Ödenek
01	Personel Giderleri	48.000
02	SGK Devlet Primi Giderleri	8.050
03	Mal ve Hizmet Alım Giderleri	7.000
04	Faiz Giderleri	0
05	Cari Transferler	0
06	Sermaye Giderleri	7.500
07	Sermaye Transferleri	0
08	Borç verme	0
Toplam Bütçe Kaynak İhtiyacı		70.550
Bütçe Dışı Kaynak	Döner Sermaye	0
	Diğer Yurt İçi	40.000
	Yurt Dışı	0
Toplam Bütçe Dışı Kaynak İhtiyacı		40.000
Toplam Kaynak İhtiyacı		110.550

FAALİYET MALİYETLERİ TABLOSU – 101

İdare Adı	38.99 - İSTANBUL MEDENİYET ÜNİVERSİTESİ
Performans Hedefi	70 - Personelin sağlıklı ve huzurlu çalışma mekanlarının oluşturulmasının sağlanması
Faaliyet Adı	Personel memnuniyet anketleri düzenlenmesi
Sorumlu Harcama Birimi veya Birimleri	38.99.09.02 - Özel Kalem (Genel Sekreterlik) , 38.99.09.04 - İdari ve Mali İşler Daire Başkanlığı, 38.99.09.05 - Personel Daire Başkanlığı, 38.99.09.08 - Bilgi İşlem Daire Başkanlığı,

Ekonomik Kod		Ödenek
01	Personel Giderleri	76.500
02	SGK Devlet Primi Giderleri	11.050
03	Mal ve Hizmet Alım Giderleri	8.000
04	Faiz Giderleri	0
05	Cari Transferler	0
06	Sermaye Giderleri	7.500
07	Sermaye Transferleri	0
08	Borç verme	0
Toplam Bütçe Kaynak İhtiyacı		103.050
Bütçe Dışı Kaynak	Döner Sermaye	0
	Diğer Yurt İçi	0
	Yurt Dışı	0
Toplam Bütçe Dışı Kaynak İhtiyacı		0
Toplam Kaynak İhtiyacı		103.050

FAALİYET MALİYETLERİ TABLOSU – 102

İdare Adı	38.99 - İSTANBUL MEDENİYET ÜNİVERSİTESİ
Performans Hedefi	70 - Personelin sağlıklı ve huzurlu çalışma mekanlarının oluşturulmasının sağlanması
Faaliyet Adı	Personelin memnuniyeti kapsamında güvenlik, mekanların temizliği ve işe geliş ve gidişlerinin, ısınma ortamlarının sağlanarak ferah iş ortamı sağlanması
Sorumlu Harcama Birimi veya Birimleri	38.99.09.02 - Özel Kalem (Genel Sekreterlik) , 38.99.09.04 - İdari ve Mali İşler Daire Başkanlığı, 38.99.09.05 - Personel Daire Başkanlığı, 38.99.09.08 - Bilgi İşlem Daire Başkanlığı,

Ekonomik Kod		Ödenek
01	Personel Giderleri	688.500
02	SGK Devlet Primi Giderleri	83.950
03	Mal ve Hizmet Alım Giderleri	5.482.000
04	Faiz Giderleri	0
05	Cari Transferler	976.000
06	Sermaye Giderleri	0
07	Sermaye Transferleri	1.300.000
08	Borç verme	0
Toplam Bütçe Kaynak İhtiyacı		8.530.450
Bütçe Dışı Kaynak	Döner Sermaye	0
	Diğer Yurt İçi	0
	Yurt Dışı	0
Toplam Bütçe Dışı Kaynak İhtiyacı		0
Toplam Kaynak İhtiyacı		8.530.450

PERFORMANS HEDEFİ TABLOSU – 71

İdare Adı	38.99 - İSTANBUL MEDENİYET ÜNİVERSİTESİ
------------------	--

Amaç	Kurumsal kültür oluşturarak insan kaynaklarını sürekli geliştirmek
Hedef	Her yıl personelin motivasyonunu arttırmaya yönelik olarak en az 2 etkinlik düzenlenecektir.

Performans Hedefi	Her yıl personelin motivasyonunu arttırmaya yönelik olarak etkinlik düzenlenmesi
--------------------------	---

Performans Göstergeleri		Ölçü Birimi	2014	2015	2016
1	Düzenlenen etkinliklere katılımcı sayısı	Adet	150	120	175
2	Düzenlenen etkinlik sayısı	Adet	2	1	2

Faaliyetler		Kaynak İhtiyacı		
		Bütçe	Bütçe Dışı	Toplam
1	Sosyal ve kültürel etkinliklerin düzenlenmesi	14.250	50.000	64.250
Genel Toplam		14.250	50.000	64.250

FAALİYET MALİYETLERİ TABLOSU – 103

İdare Adı	38.99 - İSTANBUL MEDENİYET ÜNİVERSİTESİ
Performans Hedefi	71 - Her yıl personelin motivasyonunu arttırmaya yönelik olarak etkinlik düzenlenmesi
Faaliyet Adı	Sosyal ve kültürel etkinliklerin düzenlenmesi
Sorumlu Harcama Birimi veya Birimleri	38.99.09.01 - Özel Kalem (Rektörlük), 38.99.09.07 - Sağlık, Kültür ve Spor Daire Başkanlığı,

Ekonomik Kod		Ödenek
01	Personel Giderleri	11.500
02	SGK Devlet Primi Giderleri	1.250
03	Mal ve Hizmet Alım Giderleri	1.500
04	Faiz Giderleri	0
05	Cari Transferler	0
06	Sermaye Giderleri	0
07	Sermaye Transferleri	0
08	Borç verme	0
Toplam Bütçe Kaynak İhtiyacı		14.250
Bütçe Dışı Kaynak	Döner Sermaye	0
	Diğer Yurt İçi	50.000
	Yurt Dışı	0
Toplam Bütçe Dışı Kaynak İhtiyacı		50.000
Toplam Kaynak İhtiyacı		64.250

PERFORMANS HEDEFİ TABLOSU – 72

İdare Adı	38.99 - İSTANBUL MEDENİYET ÜNİVERSİTESİ
-----------	---

Amaç	Kurumsal kültür oluşturarak insan kaynaklarını sürekli geliştirmek
Hedef	2018 yılı sonuna kadar üniversite bünyesinde gerçekleştirilen öğrencilere yönelik ders dışı faaliyetler (seminer, konser, öğrenci toplulukları vb.) her yıl en az % 20 oranında artırılabacaktır.

Performans Hedefi	Öğrencilerin sosyal-kültürel ve kurum kültürünü pekiştirmek amacıyla Üniversite bünyesinde gerçekleştirilen öğrencilere yönelik ders dışı faaliyetler (seminer, konser, öğrenci toplulukları vb.) düzenlenmesi
-------------------	---

Performans Göstergeleri		Ölçü Birimi	2014	2015	2016
1	Düzenlenen etkinliklere katılımcı sayısı	Adet	300	200	300
2	Düzenlenen etkinlik sayısı	Adet	5	3	5

Faaliyetler		Kaynak İhtiyacı		
		Bütçe	Bütçe Dışı	Toplam
1	Öğrencilere yönelik sosyal faaliyetler düzenlenmesi	13.150	50.000	63.150
2	Her yıl öğrencilere yönelik konserler düzenlenmesi	12.050	0	12.050
3	Öğrenci toplulukları ve derneklerinin desteklenmesi	95.250	0	95.250
Genel Toplam		120.450	0	170.450

FAALİYET MALİYETLERİ TABLOSU – 104

İdare Adı	38.99 - İSTANBUL MEDENİYET ÜNİVERSİTESİ
Performans Hedefi	72 - Öğrencilerin sosyal-kültürel ve kurum kültürünü pekiştirmek amacıyla Üniversite bünyesinde gerçekleştirilen öğrencilere yönelik ders dışı faaliyetler (seminer, konser, öğrenci toplulukları vb.) düzenlenmesi
Faaliyet Adı	Öğrencilere yönelik sosyal faaliyetler düzenlenmesi
Sorumlu Harcama Birimi veya Birimleri	38.99.09.07 - Sağlık, Kültür ve Spor Daire Başkanlığı, 38.99.09.01 - Özel Kalem (Rektörlük) ,

Ekonomik Kod		Ödenek
01	Personel Giderleri	10.500
02	SGK Devlet Primi Giderleri	1.150
03	Mal ve Hizmet Alım Giderleri	1.500
04	Faiz Giderleri	0
05	Cari Transferler	0
06	Sermaye Giderleri	0
07	Sermaye Transferleri	0
08	Borç verme	0
Toplam Bütçe Kaynak İhtiyacı		13.150
Bütçe Dışı Kaynak	Döner Sermaye	0
	Diğer Yurt İçi	50.000
	Yurt Dışı	0
Toplam Bütçe Dışı Kaynak İhtiyacı		50.000
Toplam Kaynak İhtiyacı		63.150

FAALİYET MALİYETLERİ TABLOSU – 105

İdare Adı	38.99 - İSTANBUL MEDENİYET ÜNİVERSİTESİ
Performans Hedefi	72 - Öğrencilerin sosyal-kültürel ve kurum kültürünü pekiştirmek amacıyla Üniversite bünyesinde gerçekleştirilen öğrencilere yönelik ders dışı faaliyetler (seminer, konser, öğrenci toplulukları vb.) düzenlenmesi
Faaliyet Adı	Her yıl öğrencilere yönelik konserler düzenlenmesi
Sorumlu Harcama Birimi veya Birimleri	38.99.09.07 - Sağlık, Kültür ve Spor Daire Başkanlığı, 38.99.09.01 - Özel Kalem (Rektörlük) ,

Ekonomik Kod		Ödenek
01	Personel Giderleri	9.500
02	SGK Devlet Primi Giderleri	1.050
03	Mal ve Hizmet Alım Giderleri	1.500
04	Faiz Giderleri	00
05	Cari Transferler	0
06	Sermaye Giderleri	0
07	Sermaye Transferleri	0
08	Borç verme	0
Toplam Bütçe Kaynak İhtiyacı		12.050
Bütçe Dışı Kaynak	Döner Sermaye	0
	Diğer Yurt İçi	0
	Yurt Dışı	0
Toplam Bütçe Dışı Kaynak İhtiyacı		0
Toplam Kaynak İhtiyacı		12.050

FAALİYET MALİYETLERİ TABLOSU – 106

İdare Adı	38.99 - İSTANBUL MEDENİYET ÜNİVERSİTESİ
Performans Hedefi	72 - Öğrencilerin sosyal-kültürel ve kurum kültürünü pekiştirmek amacıyla Üniversite bünyesinde gerçekleştirilen öğrencilere yönelik ders dışı faaliyetler (seminer, konser, öğrenci toplulukları vb.) düzenlenmesi
Faaliyet Adı	Öğrenci toplulukları ve derneklerinin desteklenmesi
Sorumlu Harcama Birimi veya Birimleri	38.99.09.07 - Sağlık, Kültür ve Spor Daire Başkanlığı, 38.99.09.01 - Özel Kalem (Rektörlük) ,

Ekonomik Kod		Ödenek
01	Personel Giderleri	50.000
02	SGK Devlet Primi Giderleri	6.500
03	Mal ve Hizmet Alım Giderleri	38.750
04	Faiz Giderleri	0
05	Cari Transferler	0
06	Sermaye Giderleri	0
07	Sermaye Transferleri	0
08	Borç verme	0
Toplam Bütçe Kaynak İhtiyacı		95.250
Bütçe Dışı Kaynak	Döner Sermaye	0
	Diğer Yurt İçi	0
	Yurt Dışı	0
Toplam Bütçe Dışı Kaynak İhtiyacı		0
Toplam Kaynak İhtiyacı		95.250

PERFORMANS HEDEFİ TABLOSU – 73

İdare Adı	38.99 - İSTANBUL MEDENİYET ÜNİVERSİTESİ
------------------	--

Amaç	Kurumsal kültür oluşturarak insan kaynaklarını sürekli geliştirmek
Hedef	Her yıl farklı medeniyetlerin müzik ve sanat gösterilerinin yer aldığı ulusal/uluslararası bir etkinlik düzenlenmesi sağlanacaktır.

Performans Hedefi	Her yıl farklı medeniyetlerin müzik ve sanat gösterilerinin yer aldığı ulusal/uluslararası bir etkinlik düzenlenmesi
--------------------------	---

Performans Göstergeleri		Ölçü Birimi	2014	2015	2016
1	Düzenlenen etkinliklere katılımcı sayısı	Adet	185	200	250
2	Düzenlenen ulusal etkinlik sayısı	Adet	1	1	2
	Düzenlenen uluslararası etkinlik sayısı	Adet	1	1	2

Faaliyetler		Kaynak İhtiyacı		
		Bütçe	Bütçe Dışı	Toplam
1	Sanat ve Tasarım Fakültesi tarafından ulusal/uluslararası etkinlik yapılması	144.100	50.000	194.100
Genel Toplam		144.100	50.000	194.100

FAALİYET MALİYETLERİ TABLOSU – 107

İdare Adı	38.99 - İSTANBUL MEDENİYET ÜNİVERSİTESİ
Performans Hedefi	73 - Her yıl farklı medeniyetlerin müzik ve sanat gösterilerinin yer aldığı ulusal/uluslararası bir etkinlik düzenlenmesi
Faaliyet Adı	Sanat ve Tasarım Fakültesi tarafından ulusal/uluslararası etkinlik yapılması
Sorumlu Harcama Birimi veya Birimleri	38.99.06.56 - Sanat ve Tasarım Fakültesi, 38.99.09.01 - Özel Kalem (Rektörlük) , 38.99.09.07 - Sağlık, Kültür ve Spor Daire Başkanlığı,

Ekonomik Kod		Ödenek
01	Personel Giderleri	90.000
02	SGK Devlet Primi Giderleri	8.100
03	Mal ve Hizmet Alım Giderleri	46.000
04	Faiz Giderleri	0
05	Cari Transferler	0
06	Sermaye Giderleri	0
07	Sermaye Transferleri	0
08	Borç verme	0
Toplam Bütçe Kaynak İhtiyacı		144.100
Bütçe Dışı Kaynak	Döner Sermaye	50.000
	Diğer Yurt İçi	0
	Yurt Dışı	0
Toplam Bütçe Dışı Kaynak İhtiyacı		50.000
Toplam Kaynak İhtiyacı		194.100

PERFORMANS HEDEFİ TABLOSU – 74

İdare Adı	38.99 - İSTANBUL MEDENİYET ÜNİVERSİTESİ
-----------	---

Amaç	Kurumsal kültür oluşturarak insan kaynaklarını sürekli geliştirmek
Hedef	En az iki yılda bir ulusal/uluslararası bilişim, kitap ve kültür fuarı düzenlenecektir.

Performans Hedefi	En az iki yılda bir ulusal/uluslararası bilişim, kitap ve kültür fuarı düzenlenmesine ilişkin altyapının oluşturulması
-------------------	--

Performans Göstergeleri		Ölçü Birimi	2014	2015	2016
1	Düzenlenen bilişim, kitap ve kültür fuarı sayısı	Adet	2	1	2

Faaliyetler		Kaynak İhtiyacı		
		Bütçe	Bütçe Dışı	Toplam
1	Ulusal / uluslararası bilişim, kitap ve kültür fuarı düzenlenmesinin sağlanması	89.500	250.000	339.500
Genel Toplam		89.500	250.000	339.500

FAALİYET MALİYETLERİ TABLOSU – 108

İdare Adı	38.99 - İSTANBUL MEDENİYET ÜNİVERSİTESİ
Performans Hedefi	74 - En az iki yılda bir ulusal/uluslararası bilişim, kitap ve kültür fuarı düzenlenmesine ilişkin altyapının oluşturulması
Faaliyet Adı	Ulusal / uluslararası bilişim, kitap ve kültür fuarı düzenlenmesinin sağlanması
Sorumlu Harcama Birimi veya Birimleri	38.99.09.01 - Özel Kalem (Rektörlük), 38.99.09.07 - Sağlık, Kültür ve Spor Daire Başkanlığı,

Ekonomik Kod		Ödenek
01	Personel Giderleri	50.000
02	SGK Devlet Primi Giderleri	6.500
03	Mal ve Hizmet Alım Giderleri	33.000
04	Faiz Giderleri	0
05	Cari Transferler	0
06	Sermaye Giderleri	0
07	Sermaye Transferleri	0
08	Borç verme	0
Toplam Bütçe Kaynak İhtiyacı		89.500
Bütçe Dışı Kaynak	Döner Sermaye	50.000
	Diğer Yurt İçi	150.000
	Yurt Dışı	50.000
Toplam Bütçe Dışı Kaynak İhtiyacı		250.000
Toplam Kaynak İhtiyacı		339.500

PERFORMANS HEDEFİ TABLOSU – 75

İdare Adı	38.99 - İSTANBUL MEDENİYET ÜNİVERSİTESİ
-----------	---

Amaç	Yenilikçi ve girişimci üniversite anlayışını geliştirerek; Kaynak üreten, verimli ve etkin bir finansal yapı kurmak
Hedef	Üniversite ile kamu, özel veya sivil toplum kuruluşlarının işbirliği ile oluşturulan ortak uygulamalı proje sayısı ve bütçesi her yıl en az % 10 oranında artırılabacaktır.

Performans Hedefi	Üniversite ile kamu, özel veya sivil toplum kuruluşlarının işbirliği ile oluşturulan ortak uygulamalı proje sayısı ve bütçesi her yıl en az % 10 oranında artırılmasının sağlanması
-------------------	--

Performans Göstergeleri		Ölçü Birimi	2014	2015	2016
1	Proje sayısı	Adet	10	5	10

Faaliyetler		Kaynak İhtiyacı		
		Bütçe	Bütçe Dışı	Toplam
1	Kamu, özel veya sivil toplum kuruluşlarıyla ortaklaşa uygulamalı projeler üretilmesi	3.000	200.000	203.000
Genel Toplam		3.000	200.000	203.000

FAALİYET MALİYETLERİ TABLOSU – 109

İdare Adı	38.99 - İSTANBUL MEDENİYET ÜNİVERSİTESİ
Performans Hedefi	75 - Üniversite ile kamu, özel veya sivil toplum kuruluşlarının işbirliği ile oluşturulan ortak uygulamalı proje sayısı ve bütçesi her yıl en az % 10 oranında artırılmasının sağlanması
Faaliyet Adı	Kamu, özel veya sivil toplum kuruluşlarıyla ortaklaşa uygulamalı projeler üretilmesi
Sorumlu Harcama Birimi veya Birimleri	38.99.09.01 - Özel Kalem (Rektörlük)

Ekonomik Kod		Ödenek
01	Personel Giderleri	0
02	SGK Devlet Primi Giderleri	0
03	Mal ve Hizmet Alım Giderleri	3.000
04	Faiz Giderleri	0
05	Cari Transferler	0
06	Sermaye Giderleri	0
07	Sermaye Transferleri	0
08	Borç verme	0
Toplam Bütçe Kaynak İhtiyacı		3.000
Bütçe Dışı Kaynak	Döner Sermaye	50.000
	Diğer Yurt İçi	150.000
	Yurt Dışı	0
Toplam Bütçe Dışı Kaynak İhtiyacı		200.000
Toplam Kaynak İhtiyacı		203.000

PERFORMANS HEDEFİ TABLOSU – 76

İdare Adı	38.99 - İSTANBUL MEDENİYET ÜNİVERSİTESİ
------------------	--

Amaç	Yenilikçi ve girişimci üniversite anlayışını geliştirerek; Kaynak üreten, verimli ve etkin bir finansal yapı kurmak
Hedef	Araştırmacı öğretim üyesi sayısı her yıl en az % 10 oranında artırılabacaktır.

Performans Hedefi	Araştırmacı öğretim üyesi sayısı her yıl en az % 10 oranında artırılması
--------------------------	---

Performans Göstergeleri		Ölçü Birimi	2014	2015	2016
1	Yıl içerisindeki öğretim üyesi sayısının bir önceki yıla göre artış oranı	Yüzde	10	15	20

Faaliyetler		Kaynak İhtiyacı		
		Bütçe	Bütçe Dışı	Toplam
1	Öğretim üyesi alımlarında bu hedefin göz önünde tutulması	5.101.250	200.000	5.301.250
Genel Toplam		5.101.250	200.000	5.301.250

FAALİYET MALİYETLERİ TABLOSU – 110

10	38.99 - İSTANBUL MEDENİYET ÜNİVERSİTESİ	
Performans Hedefi	76 - Araştırmacı öğretim üyesi sayısı her yıl en az % 10 oranında artırılması	
Faaliyet Adı	Öğretim üyesi alımlarında bu hedefin göz önünde tutulması	
Sorumlu Birimi Birimleri	Harcama veya	
	38.99.02.00 - Sağlık Bilimleri Enstitüsü, 38.99.02.30 - Tıp Fakültesi, 38.99.04.00 - Fen Bilimleri Enstitüsü, 38.99.02.41 - Sağlık Bilimleri Fakültesi, 38.99.04.30 - Fen Fakültesi, 38.99.06.39 - Hukuk Fakültesi, 38.99.06.55 - Turizm Fakültesi, 38.99.06.48 - Edebiyat Fakültesi, 38.99.04.72 - Sivil Havacılık Yüksekokulu, 38.99.06.04 - Sosyal Bilimler Enstitüsü 38.99.06.05 - Eğitim Bilimleri Enstitüsü, 38.99.06.30 - Eğitim Bilimleri Fakültesi 38.99.06.40 - Siyasal Bilgiler Fakültesi,	38.99.06.56 - Sanat Ve Tasarım Fakültesi, 38.99.06.83 - Yabancı Diller Yüksekokulu, 38.99.09.01 - Özel Kalem (Rektörlük) , 38.99.09.05 - Personel Daire Başkanlığı, 38.99.04.45 - Mühendislik Mimarlık Fakültesi, 38.99.04.63 - Havacılık Ve Uzay Bilimleri Fakültesi,

Ekonomik Kod		Ödenek
01	Personel Giderleri	4.339.300
02	SGK Devlet Primi Giderleri	679.250
03	Mal ve Hizmet Alım Giderleri	82.700
04	Faiz Giderleri	0
05	Cari Transferler	0
06	Sermaye Giderleri	0
07	Sermaye Transferleri	0
08	Borç verme	0
Toplam Bütçe Kaynak İhtiyacı		5.101.250
Bütçe Dışı Kaynak	Döner Sermaye	100.000
	Diğer Yurt İçi	100.000
	Yurt Dışı	0
Toplam Bütçe Dışı Kaynak İhtiyacı		200.000
Toplam Kaynak İhtiyacı		5.301.250

PERFORMANS HEDEFİ TABLOSU – 77

İdare Adı	38.99 - İSTANBUL MEDENİYET ÜNİVERSİTESİ
------------------	--

Amaç	Yenilikçi ve girişimci üniversite anlayışını geliştirerek; Kaynak üreten, verimli ve etkin bir finansal yapı kurmak
Hedef	Sosyal sorumluluk sahibi kişi, kurum ve kuruluşların katkısı alınmaya devam edilerek, kurumumuza ve hizmetlerimize yönelik bağış ve mali katkılar, kurum bütçesinin en az % 10' unu oluşturması sağlanacaktır.

Performans Hedefi	Kurumumuza ve hizmetlerimize yönelik bağış ve mali katkılar, kurum bütçesinin en az % 10' unu oluşturmasının sağlanması
--------------------------	--

Performans Göstergeleri		Ölçü Birimi	2014	2015	2016
1	Alınan bağış ve katkılarının toplam bütçe içindeki oranı	Yüzde	9	10	12

Faaliyetler		Kaynak İhtiyacı		
		Bütçe	Bütçe Dışı	Toplam
1	Üniversitemize bağış yapabilecek kişi ve kurumların envanterinin çıkarılması	3.000	0	3.000
2	Bağış yapan kişilerin isimlerinin mekânlara verilmesi	3.000	0	3.000
Genel Toplam		3.000	0	3.000

FAALİYET MALİYETLERİ TABLOSU – 111

İdare Adı	38.99 - İSTANBUL MEDENİYET ÜNİVERSİTESİ
Performans Hedefi	77 - Kurumumuza ve hizmetlerimize yönelik bağış ve mali katkılar, kurum bütçesinin en az % 10' unu oluşturmasının sağlanması
Faaliyet Adı	Üniversitemize bağış yapabilecek kişi ve kurumların envanterinin çıkarılması
Sorumlu Harcama Birimi veya Birimleri	38.99.09.01 - Özel Kalem (Rektörlük)

Ekonomik Kod		Ödenek
01	Personel Giderleri	0
02	SGK Devlet Primi Giderleri	0
03	Mal ve Hizmet Alım Giderleri	3.000
04	Faiz Giderleri	0
05	Cari Transferler	0
06	Sermaye Giderleri	0
07	Sermaye Transferleri	0
08	Borç verme	0
Toplam Bütçe Kaynak İhtiyacı		3.000
Bütçe Dışı Kaynak	Döner Sermaye	0
	Diğer Yurt İçi	0
	Yurt Dışı	0
Toplam Bütçe Dışı Kaynak İhtiyacı		0
Toplam Kaynak İhtiyacı		3.000

FAALİYET MALİYETLERİ TABLOSU – 112

İdare Adı	38.99 - İSTANBUL MEDENİYET ÜNİVERSİTESİ
Performans Hedefi	77 - Kurumumuza ve hizmetlerimize yönelik bağış ve mali katkılar, kurum bütçesinin en az % 10' unu oluşturmasının sağlanması
Faaliyet Adı	Bağış yapan kişilerin isimlerinin mekânlara verilmesi
Sorumlu Harcama Birimi veya Birimleri	38.99.09.01 - Özel Kalem (Rektörlük)

Ekonomik Kod		Ödenek
01	Personel Giderleri	0
02	SGK Devlet Primi Giderleri	0
03	Mal ve Hizmet Alım Giderleri	3.000
04	Faiz Giderleri	0
05	Cari Transferler	0
06	Sermaye Giderleri	0
07	Sermaye Transferleri	0
08	Borç verme	0
Toplam Bütçe Kaynak İhtiyacı		3.000
Bütçe Dışı Kaynak	Döner Sermaye	0
	Diğer Yurt İçi	0
	Yurt Dışı	0
Toplam Bütçe Dışı Kaynak İhtiyacı		0
Toplam Kaynak İhtiyacı		3.000

PERFORMANS HEDEFİ TABLOSU – 78

İdare Adı	38.99 - İSTANBUL MEDENİYET ÜNİVERSİTESİ
------------------	--

Amaç	Yenilikçi ve girişimci üniversite anlayışını geliştirerek; Kaynak üreten, verimli ve etkin bir finansal yapı kurmak
Hedef	Üniversitemizde yapılan araştırma sonuçlarının ekonomiye kazandırılması ile teknoparkta ve/veya Sosyoparkta şirket kurulması desteklenecektir.

Performans Hedefi	Üniversitemizde yapılan araştırma sonuçlarının ekonomiye kazandırılması ile teknoparkta ve/veya Sosyoparkta şirket kurulması desteklenmesi
--------------------------	---

Performans Göstergeleri		Ölçü Birimi	2014	2015	2016
1	Teknopark ve Sosyopark ta görevlendirilen kişi sayısı	Adet	14	15	20

Faaliyetler		Kaynak İhtiyacı		
		Bütçe	Bütçe Dışı	Toplam
1	Teknopark ve Sosyoparkta personel ve mezunlarımızın şirket açmalarının teşvik edilmesi	15.000	0	15.000
Genel Toplam		15.000	0	15.000

FAALİYET MALİYETLERİ TABLOSU – 113

İdare Adı	38.99 - İSTANBUL MEDENİYET ÜNİVERSİTESİ
Performans Hedefi	78 - Üniversitemizde yapılan araştırma sonuçlarının ekonomiye kazandırılması ile teknoparkta ve/veya Sosyoparkta şirket kurulması desteklenmesi
Faaliyet Adı	Teknopark ve Sosyoparkta personel ve mezunlarımızın şirket açmalarının teşvik edilmesi
Sorumlu Harcama Birimi veya Birimleri	38.99.09.01 - Özel Kalem (Rektörlük) ,

Ekonomik Kod		Ödenek
01	Personel Giderleri	10.000
02	SGK Devlet Primi Giderleri	2.000
03	Mal ve Hizmet Alım Giderleri	3.000
04	Faiz Giderleri	0
05	Cari Transferler	0
06	Sermaye Giderleri	0
07	Sermaye Transferleri	0
08	Borç verme	0
Toplam Bütçe Kaynak İhtiyacı		15.000
Bütçe Dışı Kaynak	Döner Sermaye	0
	Diğer Yurt İçi	0
	Yurt Dışı	0
Toplam Bütçe Dışı Kaynak İhtiyacı		0
Toplam Kaynak İhtiyacı		15.000

PERFORMANS HEDEFİ TABLOSU – 79

İdare Adı	38.99 - İSTANBUL MEDENİYET ÜNİVERSİTESİ
-----------	---

Amaç	Yenilikçi ve girişimci üniversite anlayışını geliştirerek; Kaynak üreten, verimli ve etkin bir finansal yapı kurmak
Hedef	Araştırma Merkezlerinin faaliyet alanları ile araştırma potansiyelleri, her yıl en az bir basılı ve görsel bir duyuru ile kamuoyuna tanıtılacaktır.

Performans Hedefi	Araştırma Merkezlerinin faaliyet alanları ile araştırma potansiyelleri, her yıl en az bir basılı ve görsel bir duyuru ile kamuoyuna tanıtılması
-------------------	--

Performans Göstergeleri		Ölçü Birimi	2014	2015	2016
1	Basılı ve görsel duyuru sayısı	Adet	8	10	15

Faaliyetler		Kaynak İhtiyacı		
		Bütçe	Bütçe Dışı	Toplam
1	Birimlerin faaliyetleri ile potansiyelleri basılı ve görsel yayınlara tanıtılması	53.500	50.000	103.500
Genel Toplam		53.500	50.000	103.500

FAALİYET MALİYETLERİ TABLOSU – 114

İdare Adı	38.99 - İSTANBUL MEDENİYET ÜNİVERSİTESİ
Performans Hedefi	79 - Araştırma Merkezlerinin faaliyet alanları ile araştırma potansiyelleri, her yıl en az bir basılı ve görsel bir duyuru ile kamuoyuna tanıtılması
Faaliyet Adı	Birimlerin faaliyetleri ile potansiyelleri basılı ve görsel yayınla tanıtılması
Sorumlu Harcama Birimi veya Birimleri	38.99.09.01 - Özel Kalem (Rektörlük)

Ekonomik Kod		Ödenek
01	Personel Giderleri	23.500
02	SGK Devlet Primi Giderleri	0
03	Mal ve Hizmet Alım Giderleri	30.000
04	Faiz Giderleri	0
05	Cari Transferler	0
06	Sermaye Giderleri	0
07	Sermaye Transferleri	0
08	Borç verme	0
Toplam Bütçe Kaynak İhtiyacı		53.500
Bütçe Dışı Kaynak	Döner Sermaye	25.000
	Diğer Yurt İçi	25.000
	Yurt Dışı	0
Toplam Bütçe Dışı Kaynak İhtiyacı		50.000
Toplam Kaynak İhtiyacı		103.500

PERFORMANS HEDEFİ TABLOSU – 80

İdare Adı	38.99 - İSTANBUL MEDENİYET ÜNİVERSİTESİ
------------------	--

Amaç	Yenilikçi ve girişimci üniversite anlayışını geliştirerek; Kaynak üreten, verimli ve etkin bir finansal yapı kurmak
Hedef	Temel gelişim derslerinin en az % 20' si yenilikçilik ve girişimcilik esaslı olması sağlanacaktır.

Performans Hedefi	Temel gelişim derslerinin en az % 20' si yenilikçilik ve girişimcilik esaslı olması sağlanması
--------------------------	---

Performans Göstergeleri		Ölçü Birimi	2014	2015	2016
1	Temel gelişim derslerinin diğer derslere oranı	Yüzde	10	15	20

Faaliyetler		Kaynak İhtiyacı		
		Bütçe	Bütçe Dışı	Toplam
1	Yenilikçilik ve girişimcilik esaslı dersler açılması	554.550	0	554.550
Genel Toplam		554.550	0	554.550

FAALİYET MALİYETLERİ TABLOSU – 115

İdare Adı	38.99 - İSTANBUL MEDENİYET ÜNİVERSİTESİ
Performans Hedefi	80 - Temel gelişim derslerinin en az % 20' si yenilikçilik ve girişimcilik esaslı olması sağlanması
Faaliyet Adı	Yenilikçilik ve girişimcilik esaslı dersler açılması
Sorumlu Harcama Birimi veya Birimleri	38.99.02.00 - Sağlık Bilimleri Enstitüsü, 38.99.02.30 - Tıp Fakültesi, 38.99.04.00 - Fen Bilimleri Enstitüsü, 38.99.04.30 - Fen Fakültesi, 38.99.04.45 - Mühendislik Mimarlık Fakültesi, 38.99.06.04 - Sosyal Bilimler Enstitüsü, 38.99.06.05 - Eğitim Bilimleri Enstitüsü, 38.99.06.40 - Siyasal Bilgiler Fakültesi, 38.99.06.48 - Edebiyat Fakültesi,

Ekonomik Kod		Ödenek
01	Personel Giderleri	477.800
02	SGK Devlet Primi Giderleri	60.650
03	Mal ve Hizmet Alım Giderleri	16.100
04	Faiz Giderleri	0
05	Cari Transferler	0
06	Sermaye Giderleri	0
07	Sermaye Transferleri	0
08	Borç verme	0
Toplam Bütçe Kaynak İhtiyacı		554.550
Bütçe Dışı Kaynak	Döner Sermaye	0
	Diğer Yurt İçi	0
	Yurt Dışı	0
Toplam Bütçe Dışı Kaynak İhtiyacı		0
Toplam Kaynak İhtiyacı		554.550

PERFORMANS HEDEFİ TABLOSU – 81

İdare Adı	38.99 - İSTANBUL MEDENİYET ÜNİVERSİTESİ
------------------	--

Amaç	Yenilikçi ve girişimci üniversite anlayışını geliştirerek; Kaynak üreten, verimli ve etkin bir finansal yapı kurmak
Hedef	2018 yılı sonuna kadar Üniversitemiz Merkez Laboratuvar alt yapısının bölgedeki sanayi kuruluşlarının ihtiyacı doğrultusunda yapılanması sağlanacaktır.

Performans Hedefi	Laboratuvar alt yapısının bölgedeki sanayi kuruluşlarının ihtiyacı doğrultusunda yapılanmasının sağlanması
--------------------------	---

Performans Göstergeleri		Ölçü Birimi	2014	2015	2016
1	Yıl içerisinde laboratuvarlara ayrılan bütçenin genel bütçe içindeki oranı	Yüzde	0	0	10

Faaliyetler		Kaynak İhtiyacı		
		Bütçe	Bütçe Dışı	Toplam
1	Üniversitemiz Merkez Laboratuvar alt yapısının güçlendirilmesi	2.356.000	185.000	2.541.000
Genel Toplam		2.356.000	185.000	2.541.000

FAALİYET MALİYETLERİ TABLOSU – 116

İdare Adı	38.99 - İSTANBUL MEDENİYET ÜNİVERSİTESİ
Performans Hedefi	81 - Laboratuvar alt yapısının bölgedeki sanayi kuruluşlarının ihtiyacı doğrultusunda yapılanmasının sağlanması
Faaliyet Adı	Üniversitemiz Merkez Laboratuvar alt yapısının güçlendirilmesi
Sorumlu Harcama Birimi veya Birimleri	38.99.09.01 - Özel Kalem (Rektörlük) , 38.99.09.04 - İdari ve Mali İşler Daire Başkanlığı, 38.99.09.08 - Bilgi İşlem Daire Başkanlığı, 38.99.09.09 - Yapı İşleri ve Teknik Daire Başkanlığı,

Ekonomik Kod		Ödenek
01	Personel Giderleri	403.000
02	SGK Devlet Primi Giderleri	60.000
03	Mal ve Hizmet Alım Giderleri	633.000
04	Faiz Giderleri	0
05	Cari Transferler	0
06	Sermaye Giderleri	1.260.000
07	Sermaye Transferleri	0
08	Borç verme	0
Toplam Bütçe Kaynak İhtiyacı		2.356.000
Bütçe Dışı Kaynak	Döner Sermaye	25.000
	Diğer Yurt İçi	125.000
	Yurt Dışı	35.000
Toplam Bütçe Dışı Kaynak İhtiyacı		185.000
Toplam Kaynak İhtiyacı		2.541.000

PERFORMANS HEDEFİ TABLOSU – 82

İdare Adı	38.99 - İSTANBUL MEDENİYET ÜNİVERSİTESİ
-----------	---

Amaç	Yenilikçi ve girişimci üniversite anlayışını geliştirerek; Kaynak üreten, verimli ve etkin bir finansal yapı kurmak
Hedef	2014 yılından itibaren her fakültede en az bir birimin araştırma birimi niteliğine ulaşması sağlanacaktır.

Performans Hedefi	Her fakültede en az bir birimin araştırma birimi niteliğine ulaşmasının sağlanması
-------------------	---

Performans Göstergeleri		Ölçü Birimi	2014	2015	2016
1	Oluşturulan araştırma birimi sayısı	Adet	0	0	1

Faaliyetler		Kaynak İhtiyacı		
		Bütçe	Bütçe Dışı	Toplam
1	Birimlerin araştırma birimi haline getirilmesi	2.775.150	0	2.775.150
Genel Toplam		2.775.150	0	2.775.150

FAALİYET MALİYETLERİ TABLOSU – 117

İdare Adı	38.99 - İSTANBUL MEDENİYET ÜNİVERSİTESİ
Performans Hedefi	82 - Her fakültede en az bir birimin araştırma birimi niteliğine ulaşmasının sağlanması
Faaliyet Adı	Birimlerin araştırma birimi haline getirilmesi
Sorumlu Harcama Birimi veya Birimleri	38.99.02.30 - Tıp Fakültesi, 38.99.02.41 - Sağlık Bilimleri Fakültesi, 38.99.04.30 - Fen Fakültesi, 38.99.04.45 - Mühendislik Mimarlık Fakültesi, 38.99.04.63 - Havacılık Ve Uzay Bilimleri Fakültesi, 38.99.06.30 - Eğitim Bilimleri Fakültesi, 38.99.06.39 - Hukuk Fakültesi, 38.99.06.40 - Siyasal Bilgiler Fakültesi, 38.99.06.48 - Edebiyat Fakültesi, 38.99.06.55 - Turizm Fakültesi, 38.99.06.56 - Sanat Ve Tasarım Fakültesi,

Ekonomik Kod		Ödenek
01	Personel Giderleri	2.425.000
02	SGK Devlet Primi Giderleri	299.900
03	Mal ve Hizmet Alım Giderleri	50.250
04	Faiz Giderleri	0
05	Cari Transferler	0
06	Sermaye Giderleri	0
07	Sermaye Transferleri	0
08	Borç verme	0
Toplam Bütçe Kaynak İhtiyacı		2.775.150
Bütçe Dışı Kaynak	Döner Sermaye	0
	Diğer Yurt İçi	0
	Yurt Dışı	0
Toplam Bütçe Dışı Kaynak İhtiyacı		0
Toplam Kaynak İhtiyacı		2.775.150

PERFORMANS HEDEFİ TABLOSU – 83

İdare Adı	38.99 - İSTANBUL MEDENİYET ÜNİVERSİTESİ
------------------	--

Amaç	Yenilikçi ve girişimci üniversite anlayışını geliştirerek; Kaynak üreten, verimli ve etkin bir finansal yapı kurmak
Hedef	2018 yılı sonuna kadar, Sürekli Eğitim Merkezi (İMÜSEM) programlarının, üniversitenin tüm birikimini yansıtacak şekilde genişletilmesi sağlanacaktır.

Performans Hedefi	Sürekli Eğitim Merkezi (İMÜSEM) programlarının, üniversitenin tüm birikimini yansıtacak şekilde genişletilmesinin sağlanması
--------------------------	---

Performans Göstergeleri		Ölçü Birimi	2014	2015	2016
1	Açılan program sayısı	Adet	10	5	10

Faaliyetler		Kaynak İhtiyacı		
		Bütçe	Bütçe Dışı	Toplam
1	İMÜSEM'deki kurs ve sertifika programları sayısının artırılması	50.000	158.500	208.500
Genel Toplam		50.000	158.500	208.500

FAALİYET MALİYETLERİ TABLOSU – 118

İdare Adı	38.99 - İSTANBUL MEDENİYET ÜNİVERSİTESİ
Performans Hedefi	83 - Sürekli Eğitim Merkezi (İMÜSEM) programlarının, üniversitenin tüm birikimini yansıtacak şekilde genişletilmesinin sağlanması
Faaliyet Adı	İMÜSEM'deki kurs ve sertifika programları sayısının artırılması
Sorumlu Harcama Birimi veya Birimleri	38.99.09.01 - Özel Kalem (Rektörlük)

Ekonomik Kod		Ödenek
01	Personel Giderleri	20.000
02	SGK Devlet Primi Giderleri	0
03	Mal ve Hizmet Alım Giderleri	30.000
04	Faiz Giderleri	0
05	Cari Transferler	0
06	Sermaye Giderleri	0
07	Sermaye Transferleri	0
08	Borç verme	0
Toplam Bütçe Kaynak İhtiyacı		50.000
Bütçe Dışı Kaynak	Döner Sermaye	33.500
	Diğer Yurt İçi	125.000
	Yurt Dışı	0,00
Toplam Bütçe Dışı Kaynak İhtiyacı		158.500
Toplam Kaynak İhtiyacı		208.500

PERFORMANS HEDEFİ TABLOSU – 84

İdare Adı	38.99 - İSTANBUL MEDENİYET ÜNİVERSİTESİ
------------------	--

Amaç	Yenilikçi ve girişimci üniversite anlayışını geliştirerek; Kaynak üreten, verimli ve etkin bir finansal yapı kurmak
Hedef	2018 yılı sonuna kadar Üniversite sanayi ve diğer sektörlerle döner sermaye kapsamında mal ve hizmet üretmeye yönelik çalışmaların her yıl en az % 20 oranında artırılması sağlanacaktır.

Performans Hedefi	Üniversite sanayi ve diğer sektörlerle döner sermaye kapsamında mal ve hizmet üretmeye yönelik çalışmaların her yıl en az % 20 oranında artırılmasının sağlanması
--------------------------	--

Performans Göstergeleri		Ölçü Birimi	2014	2015	2016
1	Sektörlerle yapılan çalışma sayısı	Adet	10	5	10

Faaliyetler		Kaynak İhtiyacı		
		Bütçe	Bütçe Dışı	Toplam
1	Döner sermaye kapsamındaki faaliyet, proje ve danışmanlıkların, öğretim elemanlarının payı yükseltmek suretiyle teşvik edilmesi	15.000	125.000	140.000
Genel Toplam		15.000	125.000	140.000

FAALİYET MALİYETLERİ TABLOSU – 119

İdare Adı	38.99 - İSTANBUL MEDENİYET ÜNİVERSİTESİ
Performans Hedefi	84 - Üniversite sanayi ve diğer sektörlerle döner sermaye kapsamında mal ve hizmet üretmeye yönelik çalışmaların her yıl en az % 20 oranında artırılmasının sağlanması
Faaliyet Adı	Döner sermaye kapsamındaki faaliyet, proje ve danışmanlıkların, öğretim elemanlarının payı yükseltmek suretiyle teşvik edilmesi
Sorumlu Harcama Birimi veya Birimleri	38.99.09.01 - Özel Kalem (Rektörlük)

Ekonomik Kod		Ödenek
01	Personel Giderleri	10.000
02	SGK Devlet Primi Giderleri	2.000
03	Mal ve Hizmet Alım Giderleri	3.000
04	Faiz Giderleri	0
05	Cari Transferler	0
06	Sermaye Giderleri	0
07	Sermaye Transferleri	0
08	Borç verme	0
Toplam Bütçe Kaynak İhtiyacı		15.000
Bütçe Dışı Kaynak	Döner Sermaye	125.000
	Diğer Yurt İçi	0
	Yurt Dışı	0
Toplam Bütçe Dışı Kaynak İhtiyacı		125.000
Toplam Kaynak İhtiyacı		140.000

D. İDARENİN TOPLAM KAYNAK İHTİYACI

FONKSİYONEL SINIFLANDIRMAYA GÖRE ÖDENEK TEKLİFLERİ İCMALİ

KODU	AÇIKLAMA	2014	2015	2016
		KBÖ	KBÖ	BÜTÇE TEKLİFİ
01	GENEL KAMU HİZMETLERİ	5.544.000	6.616.000	8.696.000
03	KAMU DÜZENİ VE GÜVENLİK HİZMETLERİ	900.000	960.000	1.512.000
08	DİNLENME, KÜLTÜR VE DİN HİZMETLERİ	537.000	1.297.000	884.000
09	EĞİTİM HİZMETLERİ	48.621.000	46.867.000	60.570.000
GENEL TOPLAM		55.602.000	55.740.000	71.662.000

EKONOMİK SINIFLANDIRMAYA GÖRE ÖDENEK TEKLİFLERİ İCMALİ

EKO.KOD.		AÇIKLAMA	2014	2015	2016
I	II		KBÖ	KBÖ	BÜTÇE TEKLİFİ
01		PERSONEL GİDERLERİ	17.906.000	18.076.000	28.355.000
	1	MEMURLAR	17.663.000	17.631.000	28.062.000
	2	SÖZLEŞMELİ PERSONEL	103.000	312.000	130.000
	3	İŞÇİLER	0	0	0
	4	GEÇİCİ PERSONEL	90.000	75.000	100.000
	5	DİĞER PERSONEL	50.000	58.000	63.000
02		SOSYAL GÜVENLİK KURUMLARINA DEVLET PRİMİ GİDERLERİ	2.842.000	3.072.000	4.023.000
	1	MEMURLAR	2.791.000	2.998.000	3.990.000
	2	SÖZLEŞMELİ PERSONEL	33.000	70.000	28.000
	3	İŞÇİLER	0	0	0
	4	GEÇİCİ PERSONEL	18.000	14.000	5.000

EKO.KOD.			2014	2015	2016
I	II	AÇIKLAMA	KBÖ	KBÖ	BÜTÇE TEKLİFİ
03		MAL VE HİZMET ALIM GİDERLERİ	5.264.000	5.734.000	7.300.000
	2	TÜKETİME YÖNELİK MAL VE MALZEME ALIMLARI	1.312.000	1.591.000	2.197.000
	3	YOLLUKLAR	505.000	458.000	462.000
	4	GÖREV GİDERLERİ	9.000	12.000	12.000
	5	HİZMET ALIMLARI	3.038.000	3.305.000	4258.000
	6	TEMSİL VE TANITMA GİDERLERİ	20.000	20.000	20.000
	7	MENKUL MAL ALIM, BAKIM VE ONARIM GİDERLERİ	325.000	293.000	295.000
	8	GAYRİMENKUL MAL BAKIM VE ONARIM GİDERLERİ	55.000	55.000	56.000
05		CARİ TRANSFERLER	340.000	358.000	984.000
	1	GÖREV ZARARLARI	167.000	177.000	790.000
	3	KAR AMACI GÜTMİYEN KURULUŞLARA YAPILAN TRANSFERLER	167.000	175.000	186.000
	6	YURTDIŞINA YAPILAN TRANSFERLER	6.000	6.000	8.000
06		SERMAYE GİDERLERİ	29.250.000	28.500.000	31.000.000
	1	MAMUL MAL ALIMLARI	2.124.500	5.761.000	2.800.000
	2	MENKUL SERMAYE ÜRETİM GİDERLERİ	0	0	0
	3	GAYRİ MADDİ HAK ALIMLARI	700.000	689.000	600.000
	4	GAYRİMENKUL ALIMLARI VE KAMULAŞTIRMASI	2.000	2.000	0
	5	GAYRİMENKUL SERMAYE ÜRETİM GİDERLERİ	25.250.000	21.098.000	26.600.000
	7	GAYRİMENKUL BÜYÜK ONARIM GİDERLERİ	1.173.500	950.000	1.000.000
	9	DİĞER SERMAYE GİDERLERİ	0	0	0
KURUM TOPLAMI			55.602.000	55.740.000	71.662.000

GELİR B-CETVELİ

GELİRLER				AÇIKLAMA	2014	2015	2016
I	II	III	IV		GERÇEKLEŞME	GERÇEKLEŞME	BÜTÇE TEKLİFİ
03				Teşebbüs ve Mülkiyet Gelirleri	875.664	950.529	117.000
	1			Mal ve Hizmet Satış Gelirleri	812.481	831.597	116.000
		1		Mal Satış Gelirleri	31.575	3.200	20.000
			01	Şartname, Basılı Evrak, Form Satış Gelirleri	31.575	3.200	20.000
		2		Hizmet Gelirleri	781.306	828.397	96.000
			29	Örgün ve Yaygın Öğretimden Elde Edilen Gelirler	10.237	40.812	5.000
			33	Tezsiz Yüksek Lisans Gelirleri	710.000	655.112	60.000
			34	Tezli Yüksek Lisans Gelirleri	7.758	10.875	4.000
			35	Doktora Gelirleri	1.520	3.069	1.000
			36	Sosyal Tesis İşletme Gelirleri	51.791	118.529	26.000
	6			Kira Gelirleri	63.183	118.932	1.000
		1		Taşınmaz Kiraları	63.183	118.932	1.000
			99	Diğer Taşınmaz Kira Gelirleri	63.183	118.932	1.000
04				Alınan Bağış ve Yardımlar ile Özel Gelirler	46.081.997	52.058.532	71.375.000
	2			Merkezi Yönetim Bütçesine Dâhil İdarelerden Alınan Bağış ve Yardımlar	45.972.442	52.008.833	71.375.000
		1		Cari	24.684.731	28.471.269	40.375.000
			01	Hazine yardımı	24.684.731	28.471.269	40.375.000
		2		Sermaye	21.287.711	23.537.564	31.000.000
			01	Hazine yardımı	21.287.711	23.537.564	31.000.000
	5			Proje Yardımları	109.556	49.698	0
		1		Cari	109.556	49.698	0
			10	YÖK Öğretim Üyesi Yetiştirme Programı Destekleri	70.459	49.698	0
			11	YÖK Yurtdışı Destekleri	39.097	0	0
05				Diğer Gelirler	5.526.786	4.998.123	170.000
	1			Faiz Gelirleri	963.649	855.617	8.000
		9		Diğer Faizler	963.649	855.617	8.000
			01	Kişilerden Alacaklar Faizleri	3.792	352	3.000
			03	Mevduat Faizleri	959.858	855.617	5.000
	2			Kişi ve Kurumlardan Alınan Paylar	4.048.876	3.513.938	12.000
		6		Özel Bütçeli İdarelere Ait Paylar	4.048.876	3.513.938	12.000

GELİRLER				AÇIKLAMA	2014	2015	2016
I	II	III	IV		GERÇEKLEŞME	GELİR TAHMİNİ	BÜTÇE TEKLİFİ
			16	Araştırma Projeleri Gelirleri Payı	4.048.876	3.513.938	12.000
	3			Para Cezaları	3.708	25.710	3.000
		2		İdari Para Cezaları	3.708	25.710	3.000
			99	Diğer İdari Para Cezaları	3.708	25.710	3.000
	9			Diğer Çeşitli Gelirler	510.552	602.858	147.000
		1		Diğer Çeşitli Gelirler	510.552	602.858	147.000
			03	İrat Kaydedilecek Teminat Mektupları	0	6.000	0
			06	Kişilerden Alacaklar	118.835	37.239	10.000
			19	Öğrenci Katkı Payı Telif Gelirleri	304.708	355.602	132.000
			99	Yukarıda Tanımlanmayan Diğer Çeşitli Gelirler	87.009	204.018	5.000
TOPLAM					52.484.447	58.007.000	71.662.000

DÖNER SERMAYE GELİR-GİDER CETVELİ

AÇIKLAMALAR		2014	2015			2016
		GERÇEKLEŞME	ÖDENEK	HAZİRAN SONU GERÇEKLEŞME	YILSONU TAHMİNİ	BÜTÇE TEKLİFİ
	GİDERLER TOPLAMI (I+II+III)	150.000	3.527.001	124.264	1.250.000	558.500
I	CARİ GİDERLER TOPLAMI	140.000	3.316.997	117.067	1.100.000	469.986
	PERSONEL GİDERLERİ		2			355.009
	DİĞER CARİ GİDERLER	140.000	3.316.995	117.067	1.100.000	114.977
II	YATIRIM GİDERLERİ					55.000
III	TRANSFER GİDERLERİ	10.000	210.004	7.197	150.000	33.514
	GELİRLER TOPLAMI (I+II)	250.000	3.501.000	146.031	2.150.000	558.500
I	FAALİYET ALANI İLE İLGİLİ İŞ VE HİZMETLER KARŞILIĞI ELDE EDİLEN GELİRLER	250.000	3.500.000	146.031	2.150.000	557.510
II	DİĞER GELİRLER		1.000			990
	KASA-BANKA	100.000		413.860	950.000	

Kaynak: İMÜ Döner Sermaye İşletmesi Müdürlüğü (Veriler 30.06.2015 tarihi itibarıyla.)

İDARE PERFORMANS TABLOSU

PERFORMANS HEDEFİ	FAALİYET	Açıklama	2016					
			Bütçe İçi		Bütçe Dışı		Toplam	
			(TL)	PAY(%)	(TL)	PAY(%)	(TL)	PAY(%)
1		Eğitim yapılan tüm programlarda derslerin en az % 20 sinin probleme dayalı eğitim modeline geçmesi sağlanacaktır.	613.400,00	0,86	0,00	0,00	613.400,00	0,81
	1	PDÖ eğitimi konusunda eğitimcilerin eğitim programı tamamlaması	306.200,00	0,43	0,00	0,00	306.200,00	0,40
	2	PDÖ eğitim modeline göre senaryolar ve kaynaklarının hazırlanması	307.200,00	0,43	0,00	0,00	307.200,00	0,40
2		Lisans ve lisansüstü programlarda uzaktan eğitime başlanılması	413.600,00	0,58	0,00	0,00	413.600,00	0,54
	3	Programların açılması	413.600,00	0,58	0,00	0,00	413.600,00	0,54
3		Yeni açılacak programlarda Bologna ilkeleri çerçevesinde tüm derslere ait ders müfredat planı ve ilgili diğer materyalleri sanal ortamda öğrenci erişimine açılacaktır.	672.500,00	0,94	0,00	0,00	672.500,00	0,88
	4	Ders müfredat planının hazırlanması	333.500,00	0,47	0,00	0,00	333.500,00	0,44
	5	Akademisyenlerin sanal ortamda materyal hazırlaması	339.000,00	0,47	0,00	0,00	339.000,00	0,45
4		Lisans ve lisansüstü öğrencilerin akademik danışmanlık hizmetlerinden memnuniyet oranı % 70'e yükseltilecektir.	511.150,00	0,71	0,00	0,00	511.150,00	0,67
	6	Danışmanların öğrencilerle periyodik toplantılar yapması	356.350,00	0,50	0,00	0,00	356.350,00	0,47
	7	Öğrenci ve akademik personele yönelik memnuniyet anketlerinin yapılması	154.800,00	0,22	0,00	0,00	154.800,00	0,20
5		Fakültelerde ders ve eğitim materyallerinin depolandığı ders materyal merkezi oluşturulmayan birimlerce merkezlerin tamamlanması	250.350,00	0,35	0,00	0,00	250.350,00	0,33
	8	Her fakültede akademik personelin ders ve eğitim materyeli hazırlama ekibi oluşturması	250.350,00	0,35	0,00	0,00	250.350,00	0,33
6		Kütüphane bünyesine 2000 basılı eser ve 150.000 e-kitap temin edilmesi	561.600,00	0,78	0,00	0,00	561.600,00	0,74

	9	Her yıl 2000 basılı kitap satın alınması	275.100,00	0,38	0,00	0,00	275.100,00	0,36
	10	Her yıl mevcut e-kitap sayısına 150.000 e-kitap eklenmesi	221.100,00	0,31	0,00	0,00	221.100,00	0,29
	11	Ulakbim'den sağlanan veri tabanı erişim sayısının artırılması	65.400,00	0,09	0,00	0,00	65.400,00	0,09
7		Öğrencilere yönelik spor turnuvası, kültürel - teknik gezi ve sanatla ilgili çok yönlü kurs düzenlenecektir	41.200,00	0,06	0,00	0,00	41.200,00	0,05
	12	Öğrencilere yönelik düzenlenecek kültürel etkinlikler	11.050,00	0,02	0,00	0,00	11.050,00	0,01
	13	Tercih edilen branşlarda turnuvalar düzenleme	11.050,00	0,02	0,00	0,00	11.050,00	0,01
	14	Birimler ve topluluklara yönelik kültürel ve teknik gezi	11.050,00	0,02	0,00	0,00	11.050,00	0,01
	15	Personel ve öğrencilerimize kişisel gelişim kursları düzenleme	8.050,00	0,01	0,00	0,00	8.050,00	0,01
8		Üniversite Tanıtım Günleri düzenlenecek ve bu amaçla yurt içi ve dışında düzenlenen fuarlara katılım sağlanacaktır.	51.850,00	0,07	30.000,00	0,67	81.850,00	0,11
	16	Yurtiçi ve dışı tanıtım ve fuarlarına katılım sağlanması	51.850,00	0,07	30.000,00	0,67	81.850,00	0,11
9		Lisansüstü programlardaki yabancı uyruklu öğrenci düzeyi en az % 10'a çıkarılacaktır.	16.500,00	0,02	0,00	0,00	16.500,00	0,02
	17	Yabancı uyruklu öğrenci kontenjanlarının artırılması	16.500,00	0,02	0,00	0,00	16.500,00	0,02
10		2018 yılı sonuna kadar, hem lisans hem de lisansüstü düzeyde eğitim verilen tüm programlarda eğitim programlarının uluslararası akreditasyonu sağlanacaktır.	5.000,00	0,01	60.000,00	1,35	65.000,00	0,09
	18	Akreditasyon sürecinin takibi ve birimlerle akreditasyon süreci ile ilgili gerekli yapının oluşturulmasının sağlanması	3.000,00	0,00	30.000,00	0,67	33.000,00	0,04
	19	MÜDEK, FEDEK, ABET gibi akreditasyon kurumlarıyla işbirliği yapılması	2.000,00	0,00	30.000,00	0,67	32.000,00	0,04
11		%100 İngilizce eğitime dayalı lisansüstü program oranı en az % 25 düzeyine çıkarılacaktır.	3.000,00	0,00	0,00	0,00	3.000,00	0,00
	20	Öğretim Üyelerinin İngilizce ders verebilme kriterlerinin belirlenmesi	3.000,00	0,00	0,00	0,00	3.000,00	0,00
12		Disiplinler arası nitelikte lisansüstü program açılacaktır.	15.200,00	0,02	0,00	0,00	15.200,00	0,02
	21	Enstitü Anabilim Dallarının ortaklaşa en az birer disiplinlerarası program açmasının sağlanması	15.200,00	0,02	0,00	0,00	15.200,00	0,02
13		Üniversite genelinde Bologna Süreçlerine tam uyum hazırlık çalışmalarına devam edilmesi	3.000,00	0,00	0,00	0,00	3.000,00	0,00

	22	Bölüm ve ders koordinatörlerinin Bologna Sürecine uyum çalışmalarının devam ettirilmesinin sağlanması	3.000,00	0,00	0,00	0,00	3.000,00	0,00
14		Ders içerikleri öğretim üyeleri tarafından her yıl gözden geçirilerek, yeni gelişmelere uygun hale getirilecektir.	152.200,00	0,21	0,00	0,00	152.200,00	0,20
	23	Ders içeriklerinin her dönem sonu güncellenmesi	152.200,00	0,21	0,00	0,00	152.200,00	0,20
15		Lisansüstü öğrencilerinin oranı, tüm öğrenciler içinde en az % 40 düzeyinde tutulacaktır.	350.700,00	0,49	25.000,00	0,56	375.700,00	0,49
	24	Enstitülerde Lisansüstü programların açılması	148.650,00	0,21	0,00	0,00	148.650,00	0,20
	25	TÜBİTAK vb. projelerde lisansüstü öğrencilerin çalıştırılması	202.050,00	0,28	25.000,00	0,56	227.050,00	0,30
16		Tüm akademik personelin “Eğiticilerin Eğitimi” programı almış olmasının sağlanması	54.700,00	0,08	120.000,00	2,70	174.700,00	0,23
	26	Eğitim programı almalarının teşvik edilmesi.	54.700,00	0,08	120.000,00	2,70	174.700,00	0,23
17		Eğitim-öğretim hizmetlerinde iş dünyasının tecrübelerinden yararlanmak amacıyla uzman kişilerin üniversitede eğitim vermesinin sağlanması	222.150,00	0,31	0,00	0,00	222.150,00	0,29
	27	Her program için en az bir yönetici/uzman kişinin belirlenmesi	222.150,00	0,31	0,00	0,00	222.150,00	0,29
18		Öğrencilerin, ilgili sektörlerde uygulamalı eğitim almalarının sağlanması	218.250,00	0,30	0,00	0,00	218.250,00	0,29
	28	MEB/STK/Sanayi vb. ile işbirliğinde bulunulması	218.250,00	0,30	0,00	0,00	218.250,00	0,29
19		Şirketlere yönelik tez pazarının, hazırlanacak tezlerin planlama ve uygulanmasında üniversite dışındaki kurumlarla işbirliği sağlanması	34.900,00	0,05	120.000,00	2,70	154.900,00	0,20
	29	Kurumların tez faaliyetlerinde kullanılmasının sağlanması	34.900,00	0,05	120.000,00	2,70	154.900,00	0,20
20		Lisansüstü programlara kabul edilen öğrencilerin kalitesinde artış sağlanması amacıyla sektörel kuruluşlarla işbirliği uygulamalarının yapılması	34.200,00	0,05	0,00	0,00	34.200,00	0,04
	30	Sektörlerle işbirliği ve/veya iletişim sağlanması	34.200,00	0,05	0,00	0,00	34.200,00	0,04
21		Yurtdışı üniversitelerle öğretim üyesi ve öğrenci değişimine yönelik en az 10 adet anlaşma yapılması	2.000,00	0,00	25.000,00	0,56	27.000,00	0,04
	31	Yurtdışı üniversitelerle anlaşma yapılması	2.000,00	0,00	25.000,00	0,56	27.000,00	0,04
22		Lisans ve lisansüstü öğrencilerin en az % 5'inin öğrenci değişim	8.150,00	0,01	50.000,00	1,12	58.150,00	0,08

		programlarından faydalanması sağlanacaktır.						
	32	Başarılı öğrencilerin değişim programından faydalanmasına yönelik çalışmaların başlanması	8.150,00	0,01	50.000,00	1,12	58.150,00	0,08
23		Yabancı dil hazırlık programında bulunan öğrencilerin yabancı ülkede dil pratiğini geliştirme amaçlı programlara katılmasının sağlanması	34.400,00	0,05	100.000,00	2,25	134.400,00	0,18
	33	BAP kapsamında bir proje hazırlanması	31.000,00	0,04	50.000,00	1,12	81.000,00	0,11
	34	Burs desteği sağlayan kuruluşlar ile iletişime geçilmesi	3.400,00	0,00	50.000,00	1,12	53.400,00	0,07
24		Öğrencilerin uluslararası eğitim ve staj programlarından yararlanmasının sağlanması	676.550,00	0,94	50.000,00	1,12	726.550,00	0,95
	35	Üniversitelerle temas kurularak gerekli anlaşmaların yapılması	350.800,00	0,49	25.000,00	0,56	375.800,00	0,49
	36	BAP ve burs desteği sağlayan kuruluşlar ile çalışmalar yapılması	325.750,00	0,45	25.000,00	0,56	350.750,00	0,46
25		Yurtdışındaki üniversitelerde görev yapan akademik personelin eğitim faaliyetlerine katılımlarının sağlanması	2.000,00	0,00	5.000,00	0,11	7.000,00	0,01
	37	Her birimde programları koordine edecek bir ekip oluşturulması	2.000,00	0,00	5.000,00	0,11	7.000,00	0,01
26		Yabancı Diller Yüksekokulu'ndaki en az iki yıldır görev yapan okutmanların yarısının CELTA ya da dengi bir program ve en az % 10'unun DELTA ya da dengi bir program sertifikasına sahip olması sağlanacaktır.	30.800,00	0,04	125.000,00	2,81	155.800,00	0,20
	38	Programa katılanlara projelerden destek sağlanması	30.800,00	0,04	125.000,00	2,81	155.800,00	0,20
27		Öğretim elemanlarının araştırma konuları ile ilgili olarak, kısa süreli araştırma, kurs, kongre - seminer katılımı vb. amaçlarla uluslararası değişim programı ile araştırmacı yetiştirme programları çerçevesinde görevlendirilmesi sağlanacaktır.	2.000,00	0,00	125.000,00	2,81	127.000,00	0,17
	39	YÖK ve BAP kapsamında destek sağlanması	2.000,00	0,00	125.000,00	2,81	127.000,00	0,17
28		Araştırma görevlilerinin yabancı dil ile eğitim verebilme şartlarını taşımaları sağlanacaktır.	30.600,00	0,04	40.000,00	0,90	70.600,00	0,09
	40	Araştırma Görevlilerinin Yabancı Diller Yüksekokulunda kurs almalarının sağlanması	30.600,00	0,04	40.000,00	0,90	70.600,00	0,09
29		Yabancı uyruklu personel istihdamının sağlanması	628.350,00	0,88	0,00	0,00	628.350,00	0,83

	41	Eđitim ve arařtırma programlarımıza uygun akademisyen istihdamı giriřimlerinin bařlatılması	628.350,00	0,88	0,00	0,00	628.350,00	0,83
30		Yeni teknolojilere ynelik tematik arařtırma laboratuvarları aılması	139.350,00	0,19	40.000,00	0,90	179.350,00	0,24
	42	Tematik arařtırma laboratuvarlarının kurulmasına iliřkin altyapı hazırlıklarına bařlanılması	139.350,00	0,19	40.000,00	0,90	179.350,00	0,24
31		Lisansst tezlerin en az % 70 'inin niversitemizin stratejik nceliklerine ynelik seilmesi sađlanması	17.000,00	0,02	0,00	0,00	17.000,00	0,02
	43	đretim yelerinin stratejik konularda dzenli olarak bilgilendirilmesi	5.050,00	0,01	0,00	0,00	5.050,00	0,01
	44	BAP kapsamındaki tez teřviklerinde stratejik hedeflere ncelik verilmesi	5.150,00	0,01	0,00	0,00	5.150,00	0,01
	45	Enstitlerin tez konularında stratejik nceliklerimizi belirlemesi	6.800,00	0,01	0,00	0,00	6.800,00	0,01
32		Stratejik olarak belirlenen alan ve konularda niversitemizde yapılacak olan arařtırmaların sayısının arttırılması	2.000,00	0,00	115.000,00	2,59	117.000,00	0,15
	46	Akademisyenlerimizin ok disiplinlerarası alıřmalar yapması	2.000,00	0,00	115.000,00	2,59	117.000,00	0,15
33		niversitemizde yapılan interdisipliner proje ve yayınlarnn sayısı her yıl en az % 10 oranında arttırılması	26.550,00	0,04	470.000,00	10,57	496.550,00	0,65
	47	Birimlerimizin SCI ve SSCI kapsamına girecek kalitede dergi ıkarma projelerinin desteklenmesi	2.000,00	0,00	200.000,00	4,50	202.000,00	0,27
	48	BAP' dan interdisipliner projelerine daha yksek oranda destek verilmesi	2.000,00	0,00	200.000,00	4,50	202.000,00	0,27
	49	İnterdisipliner programlarının aılmasının desteklenmesi	11.700,00	0,02	35.000,00	0,79	46.700,00	0,06
	50	Diđer alanlarla ortak alıřma alternatiflerinin aranması	10.850,00	0,02	35.000,00	0,79	45.850,00	0,06
34		Uluslararası interdisipliner arařtırma merkezi kurulması alıřmalarının bařlatılmasının sađlanması	4.500,00	0,01	35.000,00	0,79	39.500,00	0,05
	51	Medeniyet Arařtırmaları Merkezi bnyesindeki bazı birimlerin ayrı birer arařtırma merkezine dnřtrlmesi	4.500,00	0,01	35.000,00	0,79	39.500,00	0,05
35		niversitemiz Teknopark hizmetlerinin bařlatılmasının sađlanması	4.500,00	0,01	85.000,00	1,91	89.500,00	0,12
	52	Teknopark altyapısının ncelikle yapılmasını sađlayarak Teknopark alıřmalarının kurum dıřına duyurulması	4.500,00	0,01	85.000,00	1,91	89.500,00	0,12

36		Sanayi kuruluşu veya firma desteği ile gerçekleştirilen patent ve faydalı model başvuru ile ilgili altyapının oluşturulmasının sağlanması	4.500,00	0,01	35.000,00	0,79	39.500,00	0,05
	53	Öğretim Üyelerimizin konu ile ilgili bilgilendirilmesinin sağlanması	4.500,00	0,01	35.000,00	0,79	39.500,00	0,05
37		Sanayi ve ticaret kuruluşları, yerel yönetimler, merkezi kamu kurumları ve sivil toplum kuruluşlarının eğitim ihtiyaçlarına yönelik olarak akademik birimlerde açılacak tezsiz yüksek lisans programları ve Sürekli Eğitim Merkezi'nde açılacak sertifika programlarının açılmasının sağlanması	10.850,00	0,02	35.000,00	0,79	45.850,00	0,06
	54	Sürekli Eğitim Merkezinde sertifika programlarının düzenlenmesi	10.850,00	0,02	35.000,00	0,79	45.850,00	0,06
38		Üniversitemizin akademik birimlerince ürüne yönelik araştırma projesi geliştirilmesi	4.500,00	0,01	35.000,00	0,79	39.500,00	0,05
	55	Akademik birimlerden ürüne yönelik proje önerilerinin alınması	4.500,00	0,01	35.000,00	0,79	39.500,00	0,05
39		Sanayi, ticaret, yerel yönetimler, merkezi kamu kurumları ve sivil toplum kuruluşları ile ortaklaşa bilimsel araştırma yapılması	4.500,00	0,01	35.000,00	0,79	39.500,00	0,05
	56	İlgili alanların yetkilileri ile koordinasyonun sağlanması	4.500,00	0,01	35.000,00	0,79	39.500,00	0,05
40		Üniversite ile Sanayi, Ticaret, Kamu ve Sivil Toplum Kuruluşları İşbirliği kapsamında işbirliği yapılan kurum ve şirketlerde “Endüstri ve Sektör Tabanlı Öğretim” çalışması yapan öğrenci ve “Endüstri ve Sektör Tabanlı Araştırma” çalışması yapan öğretim elemanı sayısının artırılması sağlanacaktır.	4.500,00	0,01	35.000,00	0,79	39.500,00	0,05
	57	Endüstri ve Sektör Tabanlı Öğretim ve Araştırma yapan öğrenci ve öğretim elemanına destek verilmesi sağlanacaktır.	4.500,00	0,01	35.000,00	0,79	39.500,00	0,05
41		Her öğretim üyesinin uluslararası indekslere giren yayımlarının; Mühendislik ve Fen Bilimleri alanında yılda en az 1'in, Tıp Bilimlerinde en az 2' nin ve Sosyal Bilimler alanında en az 0,5' in üzerinde olması sağlanması	772.800,00	1,08	0,00	0,00	772.800,00	1,02
	58	Fakülte bünyesinde yayın ve proje destek birimi oluşturulacaktır.	772.800,00	1,08	0,00	0,00	772.800,00	1,02
42		Akademik personel performans yönetimi ve ödüllendirme kapsamında ödüller verilmesi	4.500,00	0,01	35.000,00	0,79	39.500,00	0,05
	59	Fakülte mensuplarına yönelik teşvik kapsamında “En İyi Yayın” ödülü ihdas edilmesi	4.500,00	0,01	35.000,00	0,79	39.500,00	0,05

43		Bilimsel Araştırma Projeleri (BAP) aracılığıyla desteklenen araştırma sayısının artırılması	4.500,00	0,01	35.000,00	0,79	39.500,00	0,05
	60	BAP'ni yürütenlere isterlerse daha az ders verilmesinin sağlanması	4.500,00	0,01	35.000,00	0,79	39.500,00	0,05
44		Öğretim üyelerinin ulusal veya uluslararası dış kaynaklı araştırma proje başvurusunda bulunulmasının sağlanması	4.500,00	0,01	45.000,00	1,01	49.500,00	0,07
	61	TÜBİTAK, Kalkınma Ajansı ve AB projeleri hakkında sürekli bilgilendirme	4.500,00	0,01	45.000,00	1,01	49.500,00	0,07
45		Dış kaynaklı projesi kabul edilen öğretim elemanlarına özel bir teşvik sistemi uygulanması	4.500,00	0,01	45.000,00	1,01	49.500,00	0,07
	62	BAP desteklerinde, dış kaynaklı proje desteğinin artırılması	4.500,00	0,01	45.000,00	1,01	49.500,00	0,07
46		Uluslararası Medeniyet Kongresi hazırlıklarına başlanılması	4.500,00	0,01	105.000,00	2,36	109.500,00	0,14
	63	Uluslararası Medeniyet Kongresinin düzenlenmesi	4.500,00	0,01	105.000,00	2,36	109.500,00	0,14
47		Medeniyet Araştırmaları Merkezi bünyesinde kurulan araştırma birimlerinde yapılacak akademik araştırmalar, düzenlenecek bilimsel etkinlikler ve yayınlara, her yıl BAP' tan destek vermek	4.500,00	0,01	105.000,00	2,36	109.500,00	0,14
	64	İSMAM bünyesinde bulunan araştırma birimlerine altyapı, yayın ve diğer etkinlikler için destek sağlanması	4.500,00	0,01	105.000,00	2,36	109.500,00	0,14
48		Uluslararası Medeniyet Araştırmaları Dergisi yayımlarının sürdürülebilirliğinin sağlanması	4.500,00	0,01	45.000,00	1,01	49.500,00	0,07
	65	Derginin süreli yayın hayatına sürdürülebilirliğinin sağlanması	4.500,00	0,01	45.000,00	1,01	49.500,00	0,07
49		Medeniyet Ödülü verilmeye başlanılması	4.500,00	0,01	45.000,00	1,01	49.500,00	0,07
	66	Medeniyet Ödülü verilmesi	4.500,00	0,01	45.000,00	1,01	49.500,00	0,07
50		Öğretim üyesine yılda en az bir kez uluslararası, iki kez yurtiçi bilimsel etkinlikte bildiri sunmasının teşvik edilmesi	9.000,00	0,01	180.000,00	4,05	189.000,00	0,25
	67	BAP tarafından etkinliklere destek verilmesinin sağlanması	4.500,00	0,01	90.000,00	2,02	94.500,00	0,12
	68	Araştırma görevlilerinin bilimsel etkinliklere bildiri ile katılımlarının teşvik edilmesi	4.500,00	0,01	90.000,00	2,02	94.500,00	0,12
51		Üniversitemiz akademik birimlerince en az 10 adet uluslararası akademik kongre, sempozyum veya konferans düzenlenecek	9.000,00	0,01	180.000,00	4,05	189.000,00	0,25
	69	BAP tarafından etkinliklere destek verilmesinin sağlanması	4.500,00	0,01	90.000,00	2,02	94.500,00	0,12
	70	Araştırma görevlilerinin bilimsel etkinliklere bildiri ile katılımlarının	4.500,00	0,01	90.000,00	2,02	94.500,00	0,12

		teşvik edilmesi						
52		Üniversitemiz akademik birimlerince en az 2 adet öğrenci kongresi düzenlenecektir.	97.150,00	0,14	90.000,00	2,02	187.150,00	0,25
	71	Öğrenci Kongresinin düzenlenmesi sağlanacak	97.150,00	0,14	90.000,00	2,02	187.150,00	0,25
53		2016 yılında uzman kişilerin davetli katılımıyla en az 10 adet tematik çalıştay düzenlenecektir.	689.700,00	0,96	120.000,00	2,70	809.700,00	1,06
	72	İlaç Hukuku, Çocuk Hukuku, Viyana Sözleşmesi Hukuku alanında fen, sosyal, mühendislik alanlarında tematik çalıştayların düzenlenmesi	689.700,00	0,96	120.000,00	2,70	809.700,00	1,06
54		Üniversitede üretilen bitirme projesi, tez ve dönem ödevi vb. çalışmaların en az % 20'sinin toplumsal sorumluluk kapsamında kurgulanmasının sağlanması	655.200,00	0,91	0,00	0,00	655.200,00	0,86
	73	Fakültelerimizde/Enstitülerimizde yapılacak bitirme projesi, tez ve dönem ödevi vb. çalışmalarının ülkemizin eğitim ile ilgili sorunlarına çözüm önerisi getirecek şekilde yapılması teşvik edilmesi	655.200,00	0,91	0,00	0,00	655.200,00	0,86
55		Halkın üniversitesi çerçevesinde toplumu bilgilendirmeye yönelik etkinliklerin başlatılmasının sağlanması	4.500,00	0,01	50.000,00	1,12	54.500,00	0,07
	74	Her yıl toplumu bilgilendirmeye yönelik seminer kurs ve sertifika programlarının düzenlenmesi	4.500,00	0,01	50.000,00	1,12	54.500,00	0,07
56		Hayat boyu eğitim konsepti çerçevesinde açılan tezsiz ikinci öğretim yüksek lisans programı sayısının iki kata çıkartılmasının sağlanması	40.800,00	0,06	0,00	0,00	40.800,00	0,05
	75	Yeni tezsiz ikinci öğretim yüksek lisans programları açılması	40.800,00	0,06	0,00	0,00	40.800,00	0,05
57		Üniversitemizin vizyonu, amaçları, hedefleri, projeleri ve faaliyetlerinin tanıtımına yönelik olarak, paydaşların katılımına açık en az iki adet arama konferansı düzenlenmesi	13.500,00	0,02	175.000,00	3,93	188.500,00	0,25
	76	Ülkemizin eğitimsel ve toplumsal sorunlarının giderilmesine yönelik faaliyetlerin yapılması sağlanacaktır	4.500,00	0,01	50.000,00	1,12	54.500,00	0,07
	77	Arama konferanslarına destek verilecektir	4.500,00	0,01	75.000,00	1,69	79.500,00	0,10
	78	Konferanslarda gösterilebilecek bir sunum veya kısa film hazırlamak	4.500,00	0,01	50.000,00	1,12	54.500,00	0,07

58		Bölgesel, ulusal veya uluslararası düzeyde önemli sorunların lisansüstü tezlerde ele alınmasını sağlamak ve bu tezlere diğer kurumlar ile kişilerden katkı sağlanması amacıyla, özel sektör, kamu ve sivil toplum kuruluşlarıyla yapılan işbirlikleri her yıl en az % 5 oranında artırılması	34.850,00	0,05	0,00	0,00	34.850,00	0,05
	79	2015 yılı sonuna kadar en az bir kamu, bir özel sektör ve bir üçüncü sektör kuruluşu ile işbirliği yapılması	34.850,00	0,05	0,00	0,00	34.850,00	0,05
59		Siyasal Bilgiler Fakültesi, Hukuk Fakültesi, Turizm Fakültesi, Edebiyat Fakültesi, Tıp Fakültesi, Sağlık Bilimleri Fakültesi, Yabancı Diller Yüksekokulu, Enstitüler, Medikal Merkez, Bilgisayar Merkezi, Destek Yemekhane, Konferans Merkezi, Toplantı Salonları, Destek Kütüphane Binalarının(67.931 m2 lik) ve Geçici Derslik Mekanının (11.000 m2 lik) tamamlanması (TOKİ Etabına göre revize edilecek)	176.500,00	0,25	0,00	0,00	176.500,00	0,23
	80	Kapalı alanlara ilişkin fizibilite çalışmalarının başlatılarak ihale işleminin yapılması	176.500,00	0,25	0,00	0,00	176.500,00	0,23
60		Kampüs alanı projelerinde engellilerin işlerini kolaylaştıracak şekilde planlamasına yer verilmesinin sağlanması	176.500,00	0,25	0,00	0,00	176.500,00	0,23
	81	Kampüs alanı projelerinde "Engelli dostu kampüs projesi" ne yer verilmesinin sağlanması	176.500,00	0,25	0,00	0,00	176.500,00	0,23
61		Üniversite yerleşkelerinde inşa edilecek yapılar, geleneksel mimarimize uygun ve günümüzün ihtiyaçlarını karşılayan, tasarruflu, ergonomik ve çevre dostu olarak inşa edilmesinin sağlanması	27.806.800,00	38,80	0,00	0,00	27.806.800,00	36,53
	82	İnşa edilecek yapıların günümüzün ihtiyaçlarını karşılayan, tasarruflu, ergonomik ve çevre dostu olarak inşa edilmesi	27.806.800,00	38,80	0,00	0,00	27.806.800,00	36,53
62		Üniversite kurumsal performans yönetim sistemi kurularak, her yıl belirli periyotlarla üniversite düzeyinde kurumsal performans değerlendirmesi yapılmasının sağlanması	3.765.250,00	5,25	0,00	0,00	3.765.250,00	4,95
	83	AVES ve E-Bütçe'nin etkin kullanımının sağlanması	951.050,00	1,33	0,00	0,00	951.050,00	1,25
	84	Performansa dayalı bütçeler hazırlanması	926.050,00	1,29	0,00	0,00	926.050,00	1,22
	85	Üniversite düzeyinde kurumsal performans değerlendirmesi toplantılarının yapılması	915.450,00	1,28	0,00	0,00	915.450,00	1,20

	86	Performans değerlendirme raporlarının altı aylık hazırlanması	972.700,00	1,36	0,00	0,00	972.700,00	1,28
63		Her yıl üniversite ve birimler düzeyinde strateji geliştirme ve kalite artırma amaçlı toplantı veya çalıştaylar düzenlenmesi	9.250,00	0,01	0,00	0,00	9.250,00	0,01
	87	Toplam Kalite Çalışmalarına başlanması ve Kalite Belgesi alınması	9.250,00	0,01	0,00	0,00	9.250,00	0,01
64		Akademik personelin atanması, yükseltilmesi ve değerlendirilmesi ile ilgili kriterlerin, akademik personel niteliğini artıracak şekilde düzenlenmesinin sağlanması	32.750,00	0,05	0,00	0,00	32.750,00	0,04
	88	Atama ve yükseltme kriterlerinin gözden geçirilmesi	32.750,00	0,05	0,00	0,00	32.750,00	0,04
65		Personel nitelik ve ihtiyaç analizleri yapılmak suretiyle personel için eğitim ihtiyaçları saptanarak, her personelin yılda en az 10 saat eğitim alması sağlanacaktır.	1.914.150,00	2,67	0,00	0,00	1.914.150,00	2,51
	89	Akademik ve idari personelin nitelik ve ihtiyaç analizlerinin yapılması	925.450,00	1,29	0,00	0,00	925.450,00	1,22
	90	Personel eğitim çalışmalarının yapılması	988.700,00	1,38	0,00	0,00	988.700,00	1,30
66		Üniversitemizin tüm idari ve akademik hizmetleri, Kamu Hizmet Standartları'nda belirtilen nitelik ve sürelerde verilmesi	948.150,00	1,32	0,00	0,00	948.150,00	1,25
	91	Kamu Hizmet Standartlarının belirlenmesi	948.150,00	1,32	0,00	0,00	948.150,00	1,25
67		Tüm birimlerinin çalışma usul ve esaslarına ilişkin yönergeleri ile iç kontrol standartlarının belirlenmesinin sağlanması	2.308.900,00	3,22	0,00	0,00	2.308.900,00	3,03
	92	Üniversitemiz iç kontrol standartlarının belirlenmesi	1.062.650,00	1,48	0,00	0,00	1.062.650,00	1,40
	93	Görev tanımları, iş akış süreçleri, çalışma usul ve esaslarının hazırlanması	1.246.250,00	1,74	0,00	0,00	1.246.250,00	1,64
68		Elektronik belge yönetim sistemi, idari ve mali işler, personel yönetimi ile ilgili otomasyon sistemi kurularak öğrencilerin kurumsal e-mail yapısından faydalanacağı altyapının sağlanması	202.800,00	0,28	0,00	0,00	202.800,00	0,27
	94	YÖK sistemlerine uygun elektronik belge yönetim sisteminin kurulması	120.250,00	0,17	0,00	0,00	120.250,00	0,16
	95	Öğrencilerimize domain uzantılı mail imkânının sunulması	20.750,00	0,03	0,00	0,00	20.750,00	0,03
	96	Öğrenci yoklamalarının akıllı tahtalarla Öğrenci Bilgi Sistemine aktarılması	29.250,00	0,04	0,00	0,00	29.250,00	0,04
	97	Öğrenci kimlik kartlarına işlemlerin entegre edilmesi	32.550,00	0,05	0,00	0,00	32.550,00	0,04

69		Üniversitemizin stratejik öncelikleri ve gelişim politikaları dikkate alınarak insan kaynakları planlamasının tamamlanması	6.093.600,00	8,50	40.000,00	0,90	6.133.600,00	8,06
	98	İdari personelin istihdamına yönelik komisyon kurulması	2.064.850,00	2,88	0,00	0,00	2.064.850,00	2,71
	99	Üniversitenin tanıtımı yapılarak başarılı öğretim üyelerinin akademik ilanlarımıza başvurması teşvik edilmesi	4.028.750,00	5,62	40.000,00	0,90	4.068.750,00	5,35
70		Personelin sağlıklı ve huzurlu çalışma mekânlarının oluşturulmasının sağlanması	8.704.050,00	12,15	40.000,00	0,90	8.744.050,00	11,49
	100	Dijital ortamda anket için yazılım altyapısının kurulması	70.550,00	0,10	40.000,00	0,90	110.550,00	0,15
	101	Personel memnuniyet anketleri düzenlenmesi	103.050,00	0,14	0,00	0,00	103.050,00	0,14
	102	Personelin memnuniyeti kapsamında güvenlik, mekânların temizliği ve işe geli ve gidişlerinin, ısınma ortamlarının sağlanarak ferah iş ortamı sağlanması	8.530.450,00	11,90	0,00	0,00	8.530.450,00	11,21
71		Her yıl personelin motivasyonunu arttırmaya yönelik olarak etkinlik düzenlenmesi	14.250,00	0,02	50.000,00	1,12	64.250,00	0,08
	103	Sosyal ve kültürel etkinliklerin düzenlenmesi	14.250,00	0,02	50.000,00	1,12	64.250,00	0,08
72		Öğrencilerin sosyal-kültürel ve kurum kültürünü pekiştirmek amacıyla Üniversite bünyesinde gerçekleştirilen öğrencilere yönelik ders dışı faaliyetler (seminer, konser, öğrenci toplulukları vb.) düzenlenmesi	120.450,00	0,17	50.000,00	1,12	170.450,00	0,22
	104	Öğrencilere yönelik sosyal faaliyetler düzenlenmesi	13.150,00	0,02	50.000,00	1,12	63.150,00	0,08
	105	Her yıl öğrencilere yönelik konserler düzenlenmesi	12.050,00	0,02	0,00	0,00	12.050,00	0,02
	106	Öğrenci toplulukları ve derneklerinin desteklenmesi	95.250,00	0,13	0,00	0,00	95.250,00	0,13
73		Her yıl farklı medeniyetlerin müzik ve sanat gösterilerinin yer aldığı ulusal/uluslararası bir etkinlik düzenlenmesi	144.100,00	0,20	50.000,00	1,12	194.100,00	0,26
	107	Sanat ve Tasarım Fakültesi tarafından ulusal/uluslararası etkinlik yapılması	144.100,00	0,20	50.000,00	1,12	194.100,00	0,26
74		En az iki yılda bir ulusal/uluslararası bilişim, kitap ve kültür fuarı düzenlenmesine ilişkin altyapının oluşturulması	89.500,00	0,12	250.000,00	5,62	339.500,00	0,45
	108	Ulusal / uluslararası bilişim, kitap ve kültür fuarı düzenlenmesinin sağlanması	89.500,00	0,12	250.000,00	5,62	339.500,00	0,45

75		Üniversite ile kamu, özel veya sivil toplum kuruluşlarının işbirliği ile oluşturulan ortak uygulamalı proje sayısı ve bütçesi her yıl en az % 10 oranında artırılmasının sağlanması	3.000,00	0,00	200.000,00	4,50	203.000,00	0,27
	109	Kamu, özel veya sivil toplum kuruluşlarıyla ortaklaşa uygulamalı projeler üretilmesi	3.000,00	0,00	200.000,00	4,50	203.000,00	0,27
76		Araştırmacı öğretim üyesi sayısı her yıl en az % 10 oranında artırılması	5.101.250,00	7,12	200.000,00	4,50	5.301.250,00	6,97
	110	Öğretim üyesi alımlarında bu hedefin göz önünde tutulması	5.101.250,00	7,12	200.000,00	4,50	5.301.250,00	6,97
77		Kurumumuza ve hizmetlerimize yönelik bağış ve mali katkılar, kurum bütçesinin en az % 10' unu oluşturmasının sağlanması	6.000,00	0,01	0,00	0,00	6.000,00	0,01
	111	Üniversitemize bağış yapabilecek kişi ve kurumların envanterinin çıkarılması	3.000,00	0,00	0,00	0,00	3.000,00	0,00
	112	Bağış yapan kişilerin isimlerinin mekânlara verilmesi	3.000,00	0,00	0,00	0,00	3.000,00	0,00
78		Üniversitemizde yapılan araştırma sonuçlarının ekonomiye kazandırılması ile teknoparkta ve/veya Sosyoparkta şirket kurulması desteklenmesi	15.000,00	0,02	0,00	0,00	15.000,00	0,02
	113	Teknopark ve Sosyopark'ta personel ve mezunlarımızın şirket açmalarının teşvik edilmesi	15.000,00	0,02	0,00	0,00	15.000,00	0,02
79		Araştırma Merkezlerinin faaliyet alanları ile araştırma potansiyelleri, her yıl en az bir basılı ve görsel bir duyuru ile kamuoyuna tanıtılması	53.500,00	0,07	50.000,00	1,12	103.500,00	0,14
	114	Birimlerin faaliyetleri ile potansiyelleri basılı ve görsel yayımla tanıtılması	53.500,00	0,07	50.000,00	1,12	103.500,00	0,14
80		Temel gelişim derslerinin en az % 20' si yenilikçilik ve girişimcilik esash olması sağlanması	554.550,00	0,77	0,00	0,00	554.550,00	0,73
	115	Yenilikçilik ve girişimcilik esash dersler açılması	554.550,00	0,77	0,00	0,00	554.550,00	0,73
81		Laboratuvar alt yapısının bölgedeki sanayi kuruluşlarının ihtiyacı doğrultusunda yapılanmasının sağlanması	2.356.000,00	3,29	185.000,00	4,16	2.541.000,00	3,34
	116	Üniversitemiz Merkez Laboratuvar alt yapısının güçlendirilmesi	2.356.000,00	3,29	185.000,00	4,16	2.541.000,00	3,34
82		Her fakültede en az bir birimin araştırma birimi niteliğine ulaşmasının sağlanması	2.775.150,00	3,87	0,00	0,00	2.775.150,00	3,65
	117	Birimlerin araştırma birimi haline getirilmesi	2.775.150,00	3,87	0,00	0,00	2.775.150,00	3,65

83		Sürekli Eğitim Merkezi (İMÜSEM) programlarının, üniversitenin tüm birikimini yansıtacak şekilde genişletilmesinin sağlanması	50.000,00	0,07	158.500,00	3,56	208.500,00	0,27
	118	İMÜSEM' deki kurs ve sertifika programları sayısının artırılması	50.000,00	0,07	158.500,00	3,56	208.500,00	0,27
84		Üniversite sanayi ve diğer sektörlerle döner sermaye kapsamında mal ve hizmet üretmeye yönelik çalışmaların her yıl en az % 20 oranında artırılmasının sağlanması	15.000,00	0,02	125.000,00	2,81	140.000,00	0,18
	119	Döner sermaye kapsamındaki faaliyet, proje ve danışmanlıkların, öğretim elemanlarının payı yükseltilmek suretiyle teşvik edilmesi	15.000,00	0,02	125.000,00	2,81	140.000,00	0,18
Performans Hedefleri Maliyetleri Toplamı			71.662.000,00	100,00	4.448.500,00	100,00	76.110.500,00	100,00
Genel Yönetim Giderleri							0,00	0,00
Diğer İdarelere Transfer Edilecek Kaynaklar Toplamı							0,00	0,00
GENEL TOPLAM			71.662.000,00	100,00	4.448.500,00	100,00	76.110.500,00	100,00

TOPLAM KAYNAK İHTİYACI TABLOSU

BÜTÇE KAYNAK İHTİYACI	Ekonomik Kodlar (I.Düzye)		FAALİYET TOPLAMI	GENEL YÖNETİM GİDERLERİ TOPLAMI	GENEL TOPLAM
	01	Personel Giderleri	28.355.000,00	0,00	28.355.000,00
02	SGK Devlet Primi Giderleri	4.023.000,00	0,00	4.023.000,00	
03	Mal ve Hizmet Alım Giderleri	7.300.000,00	0,00	7.300.000,00	
04	Faiz Giderleri	0,00	0,00	0,00	
05	Cari Transferler	984.000,00	0,00	984.000,00	
06	Sermaye Giderleri	31.000.000,00	0,00	31.000.000,00	
07	Sermaye Transferleri	0,00	0,00	0,00	
08	Borç verme	0,00	0,00	0,00	
09	Yedek Ödenek	0,00	0,00	0,00	
Bütçe Ödeneği Toplamı		71.662.000,00	0,00	71.662.000,00	
BÜTÇE DIŞI KAYNAK	Döner Sermaye	558.500,00	0,00	558.500,00	
	Diğer Yurt İçi Kaynaklar	3.700.000,00	0,00	3.700.000,00	
	Yurt Dışı Kaynaklar	190.000,00	0,00	190.000,00	
	Toplam Bütçe Dışı Kaynak İhtiyacı	4.448.500,00	0,00	4.448.500,00	
Toplam Kaynak İhtiyacı		76.110.500,00	0,00	76.110.500,00	

E. DİĞER HUSUSLAR

Bütçe Gelirlerinin Yasal Dayanakları

Vergi, Resim ve Diğer Gelirlerin Dayanakları		Ö Z E T İ
Çeşidi	Tarihi / Numarası	
Kanun	04.11.1981 / 2547	Yükseköğretim Kanunu
Kanun	19.11.1992 / 3843	Yükseköğretim Kurumlarında İkili Öğretim Yapılması, 2547 Sayılı Yükseköğretim Kanununun Bazı Maddelerinin Değiştirilmesi ve Kanuna Bir Madde Eklenmesi Hakkında Kanun
Kanun	10.12.2003 / 5018	Kamu Mali Yönetimi ve Kontrol Kanunu
Kanun	14.07.2004 / 5217	Özel Gelir ve Özel Ödeneklerin Düzenlenmesi ile Bazı Kanun ve Kanun Hükmünde Kararnamelerde Değişiklik Yapılması Hakkında Kanun
Kanun	28.07.1953 / 6183	Amme Alacaklarının Tahsil Usulü Hakkında Kanun

III- EKLER

FAALİYETLERDEN SORUMLU HARCAMA BİRİMLERİNE İLİŞKİN TABLO

İdare Adı	38.99 - İSTANBUL MEDENİYET ÜNİVERSİTESİ	
PERFORMANS HEDEFİ	FAALİYETLER	SORUMLU BİRİMLER
Eğitim yapılan tüm programlarda derslerin en az % 20 sinin probleme dayalı eğitim modeline geçmesi sağlanacaktır		
	PDÖ eğitimi konusunda eğiticilerin eğitim programı tamamlaması	
		Sağlık Bilimleri Enstitüsü
		Tıp Fakültesi
		Fen Bilimleri Enstitüsü
		Fen Fakültesi
		Mühendislik Mimarlık Fakültesi
		Sosyal Bilimler Enstitüsü
		Eğitim Bilimleri Enstitüsü
		Siyasal Bilgiler Fakültesi
		Edebiyat Fakültesi
	PDÖ eğitim modeline göre senaryolar ve kaynaklarının hazırlanması	
		Sağlık Bilimleri Enstitüsü
		Tıp Fakültesi
		Fen Bilimleri Enstitüsü

		Fen Fakültesi
		Mühendislik Mimarlık Fakültesi
		Sosyal Bilimler Enstitüsü
		Eğitim Bilimleri Enstitüsü
		Siyasal Bilgiler Fakültesi
		Edebiyat Fakültesi
Lisans ve lisansüstü programlarda uzaktan eğitime başlanması		
	Programların açılması	
		Özel Kalem (Rektörlük)
		İdari ve Mali İşler Daire Başkanlığı
		Bilgi İşlem Daire Başkanlığı
Yeni açılacak programlarda Bologna ilkeleri çerçevesinde tüm derslere ait ders müfredat planı ve ilgili diğer materyalleri sanal ortamda öğrenci erişimine açılacaktır.		
	Ders müfredat planının hazırlanması	
		Sağlık Bilimleri Enstitüsü
		Tıp Fakültesi
		Fen Bilimleri Enstitüsü
		Fen Fakültesi
		Mühendislik Mimarlık Fakültesi
		Sosyal Bilimler Enstitüsü
		Eğitim Bilimleri Enstitüsü
		Siyasal Bilgiler Fakültesi
		Edebiyat Fakültesi

	Akademisyenlerin sanal ortamda materyal hazırlaması	
		Sağlık Bilimleri Enstitüsü
		Tıp Fakültesi
		Fen Bilimleri Enstitüsü
		Fen Fakültesi
		Mühendislik Mimarlık Fakültesi
		Sosyal Bilimler Enstitüsü
		Eğitim Bilimleri Enstitüsü
		Siyasal Bilgiler Fakültesi
		Edebiyat Fakültesi
		Özel Kalem (Rektörlük)
		Bilgi İşlem Daire Başkanlığı
Lisans ve lisansüstü öğrencilerin akademik danışmanlık hizmetlerinden memnuniyet oranı % 70'e yükseltilecektir.		
	Danışmanların öğrencilerle periyodik toplantılar yapması	
		Sağlık Bilimleri Enstitüsü
		Tıp Fakültesi
		Fen Bilimleri Enstitüsü
		Fen Fakültesi
		Mühendislik Mimarlık Fakültesi
		Sosyal Bilimler Enstitüsü
		Eğitim Bilimleri Enstitüsü
		Siyasal Bilgiler Fakültesi
		Edebiyat Fakültesi

		Özel Kalem (Rektörlük)
		Personel Daire Başkanlığı
	Öğrenci ve akademik personele yönelik memnuniyet anketlerinin yapılması	
		Sağlık Bilimleri Enstitüsü
		Tıp Fakültesi
		Fen Bilimleri Enstitüsü
		Fen Fakültesi
		Mühendislik Mimarlık Fakültesi
		Sosyal Bilimler Enstitüsü
		Eğitim Bilimleri Enstitüsü
		Siyasal Bilgiler Fakültesi
		Edebiyat Fakültesi
		Özel Kalem (Rektörlük)
		Personel Daire Başkanlığı
Fakültelerde ders ve eğitim materyallerinin depolandığı ders materyal merkezi oluşturulmayan birimlerce merkezlerin tamamlanması		
	Her fakültede akademik personelin ders ve eğitim materyeli hazırlama ekibi oluşturması	
		Tıp Fakültesi
		Fen Fakültesi
		Mühendislik Mimarlık Fakültesi
		Siyasal Bilgiler Fakültesi
		Edebiyat Fakültesi

Kütüphane bünyesine 2000 basılı eser ve 150.000 e-kitap temin edilmesi		
	Her yıl 2000 basılı kitap satın alınması	
		Kütüphane ve Dokümantasyon Daire Başkanlığı
	Her yıl mevcut e-kitap sayısına 150.000 e-kitap eklenmesi	
		Kütüphane ve Dokümantasyon Daire Başkanlığı
	Ulakbim'den sağlanan veri tabanı erişim sayısının artırılması	
		Kütüphane ve Dokümantasyon Daire Başkanlığı
Öğrencilere yönelik spor turnuvası, kültürel - teknik gezi ve sanatla ilgili çok yönlü kurs düzenlenecektir		
	Öğrencilere yönelik düzenlenecek kültürel etkinlikler	
		Sağlık, Kültür ve Spor Daire Başkanlığı
	Tercih edilen branşlarda turnuvalar düzenleme	
		Sağlık, Kültür ve Spor Daire Başkanlığı
	Birimler ve topluluklara yönelik kültürel ve teknik gezi	
		Sağlık, Kültür ve Spor Daire Başkanlığı
	Personel ve öğrencilerimize kişisel gelişim kursları düzenleme	
		Sağlık, Kültür ve Spor Daire Başkanlığı

Üniversite Tanıtım Günleri düzenlenecek ve bu amaçla yurt içi ve dışında düzenlenen fuarlara katılım sağlanacaktır.		
	Yurtiçi ve dışı tanıtım ve fuarlarına katılım sağlanması	
		Özel Kalem (Rektörlük)
		Sağlık, Kültür ve Spor Daire Başkanlığı
Lisansüstü programlardaki yabancı uyruklu öğrenci düzeyi en az % 10'a çıkarılacaktır.		
	Yabancı uyruklu öğrenci kontenjanlarının artırılması	
		Sağlık Bilimleri Enstitüsü
		Fen Bilimleri Enstitüsü
		Sosyal Bilimler Enstitüsü
		Eğitim Bilimleri Enstitüsü
2018 yılı sonuna kadar, hem lisans hem de lisansüstü düzeyde eğitim verilen tüm programlarda eğitim programlarının uluslararası akreditasyonu sağlanacaktır.		
	Akreditasyon sürecinin takibi ve birimlerle akreditasyon süreci ile ilgili gerekli yapının oluşturulmasının sağlanması	
		Özel Kalem (Rektörlük)
	MÜDEK, FEDEK ,ABET gibi akreditasyon kurumlarıyla işbirliği yapılması	
		Özel Kalem (Rektörlük)

%100 İngilizce eğitime dayalı lisansüstü program oranı en az % 25 düzeyine çıkarılacaktır.		
	Öğretim Üyelerinin İngilizce ders verebilme kriterlerinin belirlenmesi	
		Özel Kalem (Rektörlük)
Disiplinler arası nitelikte lisansüstü program açılacaktır.		
	Enstitü Anabilim Dallarının ortaklaşa en az birer disiplinerarası program açmasının sağlanması	
		Sağlık Bilimleri Enstitüsü
		Fen Bilimleri Enstitüsü
		Sosyal Bilimler Enstitüsü
		Eğitim Bilimleri Enstitüsü
Üniversite genelinde Bologna Süreçlerine tam uyum hazırlık çalışmalarına devam edilmesi		
	Bölüm ve ders koordinatörlerinin Bologna Sürecine uyum çalışmalarının devam ettirilmesinin sağlanması	
		Özel Kalem (Rektörlük)
Ders içerikleri öğretim üyeleri tarafından her yıl gözden geçirilerek, yeni gelişmelere uygun hale getirilecektir.		
	Ders içeriklerinin her dönem sonu güncellenmesi	
		Sağlık Bilimleri Enstitüsü
		Tıp Fakültesi
		Fen Bilimleri Enstitüsü

		Fen Fakültesi
		Mühendislik Mimarlık Fakültesi
		Sosyal Bilimler Enstitüsü
		Eğitim Bilimleri Enstitüsü
		Siyasal Bilgiler Fakültesi
		Edebiyat Fakültesi
Lisansüstü öğrencilerinin oranı, tüm öğrenciler içinde en az % 40 düzeyinde tutulacaktır.		
	Enstitülerde Lisansüstü programların açılması	
		Sağlık Bilimleri Enstitüsü
		Tıp Fakültesi
		Fen Bilimleri Enstitüsü
		Fen Fakültesi
		Mühendislik Mimarlık Fakültesi
		Sosyal Bilimler Enstitüsü
		Eğitim Bilimleri Enstitüsü
		Siyasal Bilgiler Fakültesi
		Edebiyat Fakültesi
	TÜBİTAK vb. projelerde lisansüstü öğrencilerin çalıştırılması	
		Sağlık Bilimleri Enstitüsü
		Tıp Fakültesi
		Fen Bilimleri Enstitüsü
		Fen Fakültesi
		Mühendislik Mimarlık Fakültesi
		Sosyal Bilimler Enstitüsü
		Eğitim Bilimleri Enstitüsü

		Siyasal Bilgiler Fakültesi
		Edebiyat Fakültesi
		Özel Kalem (Rektörlük)
Tüm akademik personelin “Eğiticilerin Eğitimi” programı almış olmasının sağlanması		
	Eğitim programı almalarının teşvik edilmesi.	
		Tıp Fakültesi
		Özel Kalem (Rektörlük)
Eğitim-öğretim hizmetlerinde iş dünyasının tecrübelerinden yararlanmak amacıyla uzman kişilerin üniversitede eğitim vermesinin sağlanması		
	Her program için en az bir yönetici/uzman kişinin belirlenmesi	
		Sağlık Bilimleri Enstitüsü
		Tıp Fakültesi
		Fen Bilimleri Enstitüsü
		Fen Fakültesi
		Mühendislik Mimarlık Fakültesi
		Sosyal Bilimler Enstitüsü
		Eğitim Bilimleri Enstitüsü
		Siyasal Bilgiler Fakültesi
		Edebiyat Fakültesi
Öğrencilerin, ilgili sektörlerde uygulamalı eğitim almalarının sağlanması		
	MEB/STK/Sanayi vb. ile işbirliğinde bulunulması	

		Tıp Fakültesi
		Fen Fakültesi
		Mühendislik Mimarlık Fakültesi
		Siyasal Bilgiler Fakültesi
		Edebiyat Fakültesi
Şirketlere yönelik tez pazarının, hazırlanacak tezlerin planlama ve uygulanmasında üniversite dışındaki kurumlarla işbirliği sağlanması		
	Kurumların tez faaliyetlerinde kullanılmasının sağlanması	
		Sağlık Bilimleri Enstitüsü
		Fen Bilimleri Enstitüsü
		Sosyal Bilimler Enstitüsü
		Eğitim Bilimleri Enstitüsü
		Özel Kalem (Rektörlük)
Lisansüstü programlara kabul edilen öğrencilerin kalitesinde artış sağlanması amacıyla sektörel kuruluşlarla işbirliği uygulamalarının yapılması		
	Sektörlerle işbirliği ve/veya iletişim sağlanması	
		Sağlık Bilimleri Enstitüsü
		Fen Bilimleri Enstitüsü
		Sosyal Bilimler Enstitüsü
		Eğitim Bilimleri Enstitüsü
Yurtdışı üniversitelerle öğretim üyesi ve öğrenci değişimine yönelik en az 10 adet anlaşma yapılması		
	Yurtdışı üniversitelerle anlaşma yapılması	

		Özel Kalem (Rektörlük)
Lisans ve lisansüstü öğrencilerin en az % 5'inin öğrenci değişim programlarından faydalanması sağlanacaktır.		
	Başarılı öğrencilerin değişim programından faydalanmasına yönelik çalışmaların başlanması	
		Özel Kalem (Rektörlük)
		Sağlık, Kültür ve Spor Daire Başkanlığı
Yabancı dil hazırlık programında bulunan öğrencilerin yabancı ülkede dil pratiğini geliştirme amaçlı programlara katılmasının sağlanması		
	BAP kapsamında bir proje hazırlanması	
		Yabancı Diller Yüksekokulu
		Özel Kalem (Rektörlük)
	Burs desteği sağlayan kuruluşlar ile iletişime geçilmesi	
		Özel Kalem (Rektörlük)
		Sağlık, Kültür ve Spor Daire Başkanlığı
Öğrencilerin uluslararası eğitim ve staj programlarından yararlanmasının sağlanması		
	Üniversitelerle temas kurularak gerekli anlaşmaların yapılması	
		Sağlık Bilimleri Enstitüsü
		Tıp Fakültesi
		Fen Bilimleri Enstitüsü
		Fen Fakültesi

		Mühendislik Mimarlık Fakültesi
		Sosyal Bilimler Enstitüsü
		Eğitim Bilimleri Enstitüsü
		Siyasal Bilgiler Fakültesi
		Edebiyat Fakültesi
		Özel Kalem (Rektörlük)
	BAP ve burs desteği sağlayan kuruluşlar ile çalışmalar yapılması	
		Sağlık Bilimleri Enstitüsü
		Tıp Fakültesi
		Fen Bilimleri Enstitüsü
		Fen Fakültesi
		Mühendislik Mimarlık Fakültesi
		Sosyal Bilimler Enstitüsü
		Eğitim Bilimleri Enstitüsü
		Siyasal Bilgiler Fakültesi
		Edebiyat Fakültesi
		Özel Kalem (Rektörlük)
Yurtdışındaki üniversitelerde görev yapan akademik personelin eğitim faaliyetlerine katılımlarının sağlanması		
	Her birimde programları koordine edecek bir ekip oluşturulması	
		Özel Kalem (Rektörlük)

Yabancı Diller Yüksekokulu'ndaki en az iki yıldır görev yapan okutmanların yarısının CELTA ya da dengi bir program ve en az % 10'unun DELTA ya da dengi bir program sertifikasına sahip olması sağlanacaktır.		
	Programa katılanlara projelerden destek sağlanması	
		Yabancı Diller Yüksekokulu
		Özel Kalem (Rektörlük)
Öğretim elemanlarının araştırma konuları ile ilgili olarak, kısa süreli araştırma, kurs, kongre - seminer katılımı vb. amaçlarla uluslararası değişim programı ile araştırmacı yetiştirme programları çerçevesinde görevlendirilmesi sağlanacaktır.		
	YÖK ve BAP kapsamında destek sağlanması	
		Özel Kalem (Rektörlük)
Araştırma görevlilerinin yabancı dil ile eğitim verebilme şartlarını taşımaları sağlanacaktır.		
	Araştırma Görevlilerinin Yabancı Diller Yüksekokulunda kurs almalarının sağlanması	
		Yabancı Diller Yüksekokulu
		Özel Kalem (Rektörlük)
Yabancı uyruklu personel istihdamının sağlanması		
	Eğitim ve araştırma programlarımıza uygun akademisyen istihdamı girişimlerinin başlatılması	

		Tıp Fakültesi
		Sağlık Bilimleri Fakültesi
		Fen Fakültesi
		Mühendislik Mimarlık Fakültesi
		Havacılık ve Uzay Bilimleri Fakültesi
		Sivil Havacılık Yüksekokulu
		Eğitim Bilimleri Fakültesi
		Hukuk Fakültesi
		Siyasal Bilgiler Fakültesi
		Edebiyat Fakültesi
		Turizm Fakültesi
		Sanat ve Tasarım Fakültesi
		Yabancı Diller Yüksekokulu
		Özel Kalem (Rektörlük)
Yeni teknolojilere yönelik tematik araştırma laboratuvarları açılması		
	Tematik araştırma laboratuvarlarının kurulmasına ilişkin altyapı hazırlıklarına başlanması	
		Tıp Fakültesi
		Fen Fakültesi
		Mühendislik Mimarlık Fakültesi
		Özel Kalem (Rektörlük)
Lisansüstü tezlerin en az % 70 'inin üniversitemizin stratejik önceliklerine yönelik seçilmesi sağlanması		
	Öğretim üyelerinin stratejik konularda düzenli olarak bilgilendirilmesi	

		Sağlık Bilimleri Enstitüsü
		Fen Bilimleri Enstitüsü
		Sosyal Bilimler Enstitüsü
		Eğitim Bilimleri Enstitüsü
	BAP kapsamındaki tez teşviklerinde stratejik hedeflere öncelik verilmesi	
		Sağlık Bilimleri Enstitüsü
		Fen Bilimleri Enstitüsü
		Sosyal Bilimler Enstitüsü
		Eğitim Bilimleri Enstitüsü
	Enstitülerin tez konularında stratejik önceliklerimizi belirlemesi	
		Sağlık Bilimleri Enstitüsü
		Fen Bilimleri Enstitüsü
		Sosyal Bilimler Enstitüsü
		Eğitim Bilimleri Enstitüsü
Stratejik olarak belirlenen alan ve konularda üniversitemizde yapılacak olan araştırmaların sayısının artırılması		
	Akademisyenlerimizin çok disiplinlerarası çalışmalar yapması	
		Özel Kalem (Rektörlük)
Üniversitemizde yapılan interdisipliner proje ve yayınların sayısı her yıl en az % 10 oranında artırılması		

	Birimlerimizin SCI ve SSCI kapsamına girecek kalitede dergi çıkarma projelerinin desteklenmesi	
		Özel Kalem (Rektörlük)
	BAP'dan interdisipliner projelerine daha yüksek oranda destek verilmesi	
		Özel Kalem (Rektörlük)
	İnterdisipliner programlarının açılmasının desteklenmesi	
		Sağlık Bilimleri Enstitüsü
		Fen Bilimleri Enstitüsü
		Sosyal Bilimler Enstitüsü
		Eğitim Bilimleri Enstitüsü
		Özel Kalem (Rektörlük)
	Diğer alanlarla ortak çalışma alternatiflerinin aranması	
		Sağlık Bilimleri Enstitüsü
		Fen Bilimleri Enstitüsü
		Sosyal Bilimler Enstitüsü
		Eğitim Bilimleri Enstitüsü
		Özel Kalem (Rektörlük)
Uluslararası interdisipliner araştırma merkezi kurulması çalışmalarının başlatılmasının sağlanması		
	Medeniyet Araştırmaları Merkezi bünyesindeki bazı birimlerin ayrı birer araştırma merkezine dönüştürülmesi	

		Özel Kalem (Rektörlük)
Üniversitemiz Teknopark hizmetlerinin başlatılmasının sağlanması		
	Teknopark altyapısının öncelikle yapılmasını sağlayarak Teknopark çalışmalarının kurum dışına duyurulması	
		Özel Kalem (Rektörlük)
Sanayi kuruluşu veya firma desteği ile gerçekleştirilen patent ve faydalı model başvuru ile ilgili altyapının oluşturulmasının sağlanması		
	Öğretim Üyelerimizin konu ile ilgili bilgilendirilmesinin sağlanması	
		Özel Kalem (Rektörlük)
Sanayi ve ticaret kuruluşları, yerel yönetimler, merkezi kamu kurumları ve sivil toplum kuruluşlarının eğitim ihtiyaçlarına yönelik olarak akademik birimlerde açılacak tezsiz yüksek lisans programları ve Sürekli Eğitim Merkezi'nde açılacak sertifika programlarının açılmasının sağlanması		
	Sürekli Eğitim Merkezinde sertifika programlarının düzenlenmesi	
		Sağlık Bilimleri Enstitüsü
		Fen Bilimleri Enstitüsü
		Sosyal Bilimler Enstitüsü
		Eğitim Bilimleri Enstitüsü
		Özel Kalem (Rektörlük)

Üniversitemizin akademik birimlerince ürüne yönelik araştırma projesi geliştirilmesi		
	Akademik birimlerden ürüne yönelik proje önerilerinin alınması	
		Özel Kalem (Rektörlük)
Sanayi, ticaret, yerel yönetimler, merkezi kamu kurumları ve sivil toplum kuruluşları ile ortaklaşa bilimsel araştırma yapılması		
	İlgili alanların yetkilileri ile koordinasyonun sağlanması	
		Özel Kalem (Rektörlük)
Üniversite ile Sanayi, Ticaret, Kamu ve Sivil Toplum Kuruluşları İşbirliği kapsamında işbirliği yapılan kurum ve şirketlerde “Endüstri ve Sektör Tabanlı Öğretim” çalışması yapan öğrenci ve “Endüstri ve Sektör Tabanlı Araştırma” çalışması yapan öğretim elemanı sayısının artırılması sağlanacaktır.		
	Endüstri ve Sektör Tabanlı Öğretim ve Araştırma yapan öğrenci ve öğretim elemanına destek verilmesi sağlanacaktır.	
		Özel Kalem (Rektörlük)
Her öğretim üyesinin uluslararası indekslere giren yayınlarının; Mühendislik ve Fen Bilimleri alanında yılda en az 1’in, Tıp Bilimlerinde en az 2’ nin ve Sosyal Bilimler alanında en az 0,5’ in üzerinde olması sağlanması		

	Fakülte bünyesinde yayın ve proje destek birimi oluşturulacaktır.	
		Sağlık Bilimleri Enstitüsü
		Tıp Fakültesi
		Sağlık Bilimleri Fakültesi
		Fen Bilimleri Enstitüsü
		Fen Fakültesi
		Mühendislik Mimarlık Fakültesi
		Havacılık ve Uzay Bilimleri Fakültesi
		Sivil Havacılık Yüksekokulu
		Sosyal Bilimler Enstitüsü
		Eğitim Bilimleri Enstitüsü
		Eğitim Bilimleri Fakültesi
		Hukuk Fakültesi
		Siyasal Bilgiler Fakültesi
		Edebiyat Fakültesi
		Turizm Fakültesi
		Sanat ve Tasarım Fakültesi
		Yabancı Diller Yüksekokulu
Akademik personel performans yönetimi ve ödüllendirme kapsamında ödüller verilmesi		
	Fakülte mensuplarına yönelik teşvik kapsamında “En İyi Yayın” ödülü ihdas edilmesi	
		Özel Kalem (Rektörlük)
Bilimsel Araştırma Projeleri (BAP) aracılığıyla desteklenen araştırma sayısının artırılması		

	BAP'si yürütenlere isterlerse daha az ders verilmesinin sağlanması	
		Özel Kalem (Rektörlük)
Öğretim üyelerinin ulusal veya uluslararası dış kaynaklı araştırma proje başvurusunda bulunulmasının sağlanması		
	TÜBİTAK, Kalkınma Ajansı ve AB projeleri hakkında sürekli bilgilendirme	
		Özel Kalem (Rektörlük)
Dış kaynaklı projesi kabul edilen öğretim elemanlarına özel bir teşvik sistemi uygulanması		
	BAP desteklerinde, dış kaynaklı proje desteğinin artırılması	
		Özel Kalem (Rektörlük)
Uluslararası Medeniyet Kongresi hazırlıklarına başlanması		
	Uluslararası Medeniyet Kongresinin düzenlenmesi	
		Özel Kalem (Rektörlük)
Medeniyet Araştırmaları Merkezi bünyesinde kurulan araştırma birimlerinde yapılacak akademik araştırmalar,düzenlenecek bilimsel etkinlikler ve yayınlara, her yıl BAP'tan destek vermek		
	İSMAM bünyesinde bulunan araştırma birimlerine altyapı, yayın ve diğer etkinlikler için destek sağlanması	

		Özel Kalem (Rektörlük)
Uluslararası Medeniyet Araştırmaları Dergisi yayımlarının sürdürülebilirliğinin sağlanması		
	Derginin süreli yayın hayatına sürdürülebilirliğinin sağlanması	
		Özel Kalem (Rektörlük)
Medeniyet Ödülü verilmeye başlanması		
	Medeniyet Ödülü verilmesi	
		Özel Kalem (Rektörlük)
Öğretim üyesine yılda en az bir kez uluslararası, iki kez yurtiçi bilimsel etkinlikte bildiri sunmasının teşvik edilmesi		
	BAP tarafından etkinliklere destek verilmesinin sağlanması	
		Özel Kalem (Rektörlük)
	Araştırma görevlilerinin bilimsel etkinliklere bildiri ile katılımlarının teşvik edilmesi	
		Özel Kalem (Rektörlük)
Üniversitemiz akademik birimlerince en az 10 adet uluslararası akademik kongre, sempozyum veya konferans düzenlenecek		
	BAP tarafından etkinliklere destek verilmesinin sağlanması	
		Özel Kalem (Rektörlük)
	Araştırma görevlilerinin bilimsel etkinliklere bildiri ile katılımlarının teşvik edilmesi	
		Özel Kalem (Rektörlük)

Üniversitemiz akademik birimlerince en az 2 adet öğrenci kongresi düzenlenecektir.		
	Öğrenci Kongresinin düzenlenmesi sağlanacak	
		Özel Kalem (Rektörlük)
		Sağlık, Kültür ve Spor Daire Başkanlığı
		Öğrenci İşleri Daire Başkanlığı
2015 yılında uzman kişilerin davetli katılımıyla en az 10 adet tematik çalıştay düzenlenecektir.		
	İlaç Hukuku, Çocuk Hukuku, Viyana Sözleşmesi Hukuku alanında fen, sosyal, mühendislik alanlarında tematik çalıştayların düzenlenmesi	
		Tıp Fakültesi
		Sağlık Bilimleri Fakültesi
		Fen Fakültesi
		Mühendislik Mimarlık Fakültesi
		Havacılık ve Uzay Bilimleri Fakültesi
		Eğitim Bilimleri Fakültesi
		Hukuk Fakültesi
		Siyasal Bilgiler Fakültesi
		Edebiyat Fakültesi
		Turizm Fakültesi
		Sanat ve Tasarım Fakültesi
		Özel Kalem (Rektörlük)

Üniversitede üretilen bitirme projesi, tez ve dönem ödevi vb. çalışmaların en az % 20'sinin toplumsal sorumluluk kapsamında kurgulanmasının sağlanması		
	Fakültelerimizde/Enstitülerimizde yapılacak bitirme projesi, tez ve dönem ödevi vb. çalışmalarının ülkemizin eğitim ile ilgili sorunlarına çözüm önerisi getirecek şekilde yapılması teşvik edilmesi	
		Sağlık Bilimleri Enstitüsü
		Tıp Fakültesi
		Sağlık Bilimleri Fakültesi
		Fen Bilimleri Enstitüsü
		Fen Fakültesi
		Mühendislik Mimarlık Fakültesi
		Havacılık ve Uzay Bilimleri Fakültesi
		Sosyal Bilimler Enstitüsü
		Eğitim Bilimleri Enstitüsü
		Eğitim Bilimleri Fakültesi
		Hukuk Fakültesi
		Siyasal Bilgiler Fakültesi
		Edebiyat Fakültesi
		Turizm Fakültesi
		Sanat ve Tasarım Fakültesi
Halkın üniversitesi çerçevesinde toplumu bilgilendirmeye yönelik etkinliklerin başlatılmasının sağlanması		

	Her yıl toplumu bilgilendirmeye yönelik seminer kurs ve sertifika programlarının düzenlenmesi	
		Özel Kalem (Rektörlük)
Hayat boyu eğitim konsepti çerçevesinde açılan tezsiz ikinci öğretim yüksek lisans programı sayısının iki kata çıkartılmasının sağlanması		
	Yeni tezsiz ikinci öğretim yüksek lisans programları açılması	
		Sağlık Bilimleri Enstitüsü
		Fen Bilimleri Enstitüsü
		Sosyal Bilimler Enstitüsü
		Eğitim Bilimleri Enstitüsü
		Özel Kalem (Rektörlük)
Üniversitemizin vizyonu, amaçları, hedefleri, projeleri ve faaliyetlerinin tanıtımına yönelik olarak, paydaşların katılımına açık en az iki adet arama konferansı düzenlenmesi		
	Ülkemizin eğitimsel ve toplumsal sorunlarının giderilmesine yönelik faaliyetlerin yapılması sağlanacaktır	
		Özel Kalem (Rektörlük)
	Arama konferanslarına destek verilecektir	
		Özel Kalem (Rektörlük)
	Konferanslarda gösterilebilecek bir sunum veya kısa film hazırlamak	
		Özel Kalem (Rektörlük)

Bölgesel, ulusal veya uluslararası düzeyde önemli sorunların lisansüstü tezlerde ele alınmasını sağlamak ve bu tezlere diğer kurumlar ile kişilerden katkı sağlanması amacıyla, özel sektör, kamu ve sivil toplum kuruluşlarıyla yapılan işbirlikleri her yıl en az % 5 oranında artırılması		
	2015 yılı sonuna kadar en az bir kamu, bir özel sektör ve bir üçüncü sektör kuruluşu ile işbirliği yapılması	
		Sağlık Bilimleri Enstitüsü
		Fen Bilimleri Enstitüsü
		Sosyal Bilimler Enstitüsü
		Eğitim Bilimleri Enstitüsü
Siyasal Bilgiler Fakültesi, Hukuk Fakültesi, Turizm Fakültesi, Edebiyat Fakültesi, Tıp Fakültesi, Sağlık Bilimleri Fakültesi, Yabancı Diller Yüksekokulu, Enstitüler, Medikal Merkez, Bilgisayar Merkezi, Destek Yemekhane, Konferans Merkezi, Toplantı Salonları, Destek Kütüphane Binalarının(67.931 m2 lik) ve Geçici Derslik Mekanının (11.000 m2 lik) tamamlanması (TOKİ Etabına göre revize edilecek)		
	Kapalı alanlara ilişkin fizibilite çalışmalarının başlatılarak ihale işleminin yapılması	
		Yapı İşleri ve Teknik Daire Başkanlığı

Kampüs alanı projelerinde engellilerin işlerini kolaylaştıracak şekilde planlamasına yer verilmesinin sağlanması		
	Kampüs alanı projelerinde "Engelli dostu kampüs projesi" ne yer verilmesinin sağlanması	
		Yapı İşleri ve Teknik Daire Başkanlığı
Üniversite yerleşkelerinde inşa edilecek yapılar, geleneksel mimarimize uygun ve günümüzün ihtiyaçlarını karşılayan, tasarruflu, ergonomik ve çevre dostu olarak inşa edilmesinin sağlanması		
	İnşa edilecek yapıların günümüzün ihtiyaçlarını karşılayan, tasarruflu, ergonomik ve çevre dostu olarak inşa edilmesi	
		Özel Kalem (Rektörlük)
		Sağlık, Kültür ve Spor Daire Başkanlığı
		Yapı İşleri ve Teknik Daire Başkanlığı
Üniversite kurumsal performans yönetim sistemi kurularak, her yıl belirli periyotlarla üniversite düzeyinde kurumsal performans değerlendirmesi yapılmasının sağlanması		
	AVES ve E-Bütçe'nin etkin kullanımının sağlanması	
		Sağlık Bilimleri Enstitüsü
		Tıp Fakültesi
		Sağlık Bilimleri Fakültesi
		Fen Bilimleri Enstitüsü
		Fen Fakültesi

		Mühendislik Mimarlık Fakültesi
		Havacılık ve Uzay Bilimleri Fakültesi
		Sivil Havacılık Yüksekokulu
		Sosyal Bilimler Enstitüsü
		Eğitim Bilimleri Enstitüsü
		Eğitim Bilimleri Fakültesi
		Hukuk Fakültesi
		Siyasal Bilgiler Fakültesi
		Edebiyat Fakültesi
		Turizm Fakültesi
		Sanat ve Tasarım Fakültesi
		Yabancı Diller Yüksekokulu
		Özel Kalem (Rektörlük)
		Özel Kalem (Genel Sekreterlik)
		Savunma Uzmanlığı
		İdari ve Mali İşler Daire Başkanlığı
		Personel Daire Başkanlığı
		Kütüphane ve Dokümantasyon Daire Başkanlığı
		Sağlık, Kültür ve Spor Daire Başkanlığı
		Bilgi İşlem Daire Başkanlığı
		Yapı İşleri ve Teknik Daire Başkanlığı
		Öğrenci İşleri Daire Başkanlığı
		Strateji Geliştirme Daire Başkanlığı
		Hukuk Müşavirliği
	Performansa dayalı bütçeler hazırlanması	
		Sağlık Bilimleri Enstitüsü

		Tıp Fakültesi
		Sağlık Bilimleri Fakültesi
		Fen Bilimleri Enstitüsü
		Fen Fakültesi
		Mühendislik Mimarlık Fakültesi
		Havacılık ve Uzay Bilimleri Fakültesi
		Sivil Havacılık Yüksekokulu
		Sosyal Bilimler Enstitüsü
		Eğitim Bilimleri Enstitüsü
		Eğitim Bilimleri Fakültesi
		Hukuk Fakültesi
		Siyasal Bilgiler Fakültesi
		Edebiyat Fakültesi
		Turizm Fakültesi
		Sanat ve Tasarım Fakültesi
		Yabancı Diller Yüksekokulu
		Özel Kalem (Rektörlük)
		Özel Kalem (Genel Sekreterlik)
		Savunma Uzmanlığı
		İdari ve Mali İşler Daire Başkanlığı
		Personel Daire Başkanlığı
		Kütüphane ve Dokümantasyon Daire Başkanlığı
		Sağlık, Kültür ve Spor Daire Başkanlığı
		Bilgi İşlem Daire Başkanlığı
		Yapı İşleri ve Teknik Daire Başkanlığı
		Öğrenci İşleri Daire Başkanlığı

		Strateji Geliştirme Daire Başkanlığı
		Hukuk Müşavirliği
	Üniversite düzeyinde kurumsal performans değerlendirmesi toplantılarının yapılması	
		Sağlık Bilimleri Enstitüsü
		Tıp Fakültesi
		Sağlık Bilimleri Fakültesi
		Fen Bilimleri Enstitüsü
		Fen Fakültesi
		Mühendislik Mimarlık Fakültesi
		Havacılık ve Uzay Bilimleri Fakültesi
		Sivil Havacılık Yüksekokulu
		Sosyal Bilimler Enstitüsü
		Eğitim Bilimleri Enstitüsü
		Eğitim Bilimleri Fakültesi
		Hukuk Fakültesi
		Siyasal Bilgiler Fakültesi
		Edebiyat Fakültesi
		Turizm Fakültesi
		Sanat ve Tasarım Fakültesi
		Yabancı Diller Yüksekokulu
		Özel Kalem (Rektörlük)
		Özel Kalem (Genel Sekreterlik)
		Savunma Uzmanlığı
		İdari ve Mali İşler Daire Başkanlığı
		Personel Daire Başkanlığı
		Kütüphane ve Dokümantasyon Daire Başkanlığı

		Sağlık, Kültür ve Spor Daire Başkanlığı
		Bilgi İşlem Daire Başkanlığı
		Yapı İşleri ve Teknik Daire Başkanlığı
		Öğrenci İşleri Daire Başkanlığı
		Strateji Geliştirme Daire Başkanlığı
		Hukuk Müşavirliği
	Performans değerlendirme raporlarının altı aylık hazırlanması	
		Sağlık Bilimleri Enstitüsü
		Tıp Fakültesi
		Sağlık Bilimleri Fakültesi
		Fen Bilimleri Enstitüsü
		Fen Fakültesi
		Mühendislik Mimarlık Fakültesi
		Havacılık ve Uzay Bilimleri Fakültesi
		Sivil Havacılık Yüksekokulu
		Sosyal Bilimler Enstitüsü
		Eğitim Bilimleri Enstitüsü
		Eğitim Bilimleri Fakültesi
		Hukuk Fakültesi
		Siyasal Bilgiler Fakültesi
		Edebiyat Fakültesi
		Turizm Fakültesi
		Sanat ve Tasarım Fakültesi
		Yabancı Diller Yüksekokulu
		Özel Kalem (Rektörlük)
		Özel Kalem (Genel Sekreterlik)

		Savunma Uzmanlığı
		İdari ve Mali İşler Daire Başkanlığı
		Personel Daire Başkanlığı
		Kütüphane ve Dokümantasyon Daire Başkanlığı
		Sağlık, Kültür ve Spor Daire Başkanlığı
		Bilgi İşlem Daire Başkanlığı
		Yapı İşleri ve Teknik Daire Başkanlığı
		Öğrenci İşleri Daire Başkanlığı
		Strateji Geliştirme Daire Başkanlığı
		Hukuk Müşavirliği
Her yıl üniversite ve birimler düzeyinde strateji geliştirme ve kalite artırma amaçlı toplantı veya çalıştaylar düzenlenmesi		
	Toplam Kalite Çalışmalarına başlanması ve Kalite Belgesi alınması	
		Özel Kalem (Rektörlük)
Akademik personelin atanması, yükseltilmesi ve değerlendirilmesi ile ilgili kriterlerin, akademik personel niteliğini artıracak şekilde düzenlenmesinin sağlanması		
	Atama ve yükseltme kriterlerinin gözden geçirilmesi	
		Özel Kalem (Rektörlük)
		Personel Daire Başkanlığı

Personel nitelik ve ihtiyaç analizleri yapılmak suretiyle personel için eğitim ihtiyaçları saptanarak, her personelin yılda en az 10 saat eğitim alması sağlanacaktır.		
	Akademik ve idari personelin nitelik ve ihtiyaç analizlerinin yapılması	
		Sağlık Bilimleri Enstitüsü
		Tıp Fakültesi
		Sağlık Bilimleri Fakültesi
		Fen Bilimleri Enstitüsü
		Fen Fakültesi
		Mühendislik Mimarlık Fakültesi
		Havacılık ve Uzay Bilimleri Fakültesi
		Sivil Havacılık Yüksekokulu
		Sosyal Bilimler Enstitüsü
		Eğitim Bilimleri Enstitüsü
		Eğitim Bilimleri Fakültesi
		Hukuk Fakültesi
		Siyasal Bilgiler Fakültesi
		Edebiyat Fakültesi
		Turizm Fakültesi
		Sanat ve Tasarım Fakültesi
		Yabancı Diller Yüksekokulu
		Özel Kalem (Rektörlük)
		Özel Kalem (Genel Sekreterlik)
		İdari ve Mali İşler Daire Başkanlığı
		Personel Daire Başkanlığı

		Kütüphane ve Dokümantasyon Daire Başkanlığı
		Sağlık, Kültür ve Spor Daire Başkanlığı
		Bilgi İşlem Daire Başkanlığı
		Yapı İşleri ve Teknik Daire Başkanlığı
		Öğrenci İşleri Daire Başkanlığı
		Strateji Geliştirme Daire Başkanlığı
		Hukuk Müşavirliği
	Personel eğitim çalışmalarının yapılması	
		Sağlık Bilimleri Enstitüsü
		Tıp Fakültesi
		Sağlık Bilimleri Fakültesi
		Fen Bilimleri Enstitüsü
		Fen Fakültesi
		Mühendislik Mimarlık Fakültesi
		Havacılık ve Uzay Bilimleri Fakültesi
		Sivil Havacılık Yüksekokulu
		Sosyal Bilimler Enstitüsü
		Eğitim Bilimleri Enstitüsü
		Eğitim Bilimleri Fakültesi
		Hukuk Fakültesi
		Siyasal Bilgiler Fakültesi
		Edebiyat Fakültesi
		Turizm Fakültesi
		Sanat ve Tasarım Fakültesi
		Yabancı Diller Yüksekokulu
		Özel Kalem (Rektörlük)

		Özel Kalem (Genel Sekreterlik)
		İdari ve Mali İşler Daire Başkanlığı
		Personel Daire Başkanlığı
		Kütüphane ve Dokümantasyon Daire Başkanlığı
		Sağlık, Kültür ve Spor Daire Başkanlığı
		Bilgi İşlem Daire Başkanlığı
		Yapı İşleri ve Teknik Daire Başkanlığı
		Öğrenci İşleri Daire Başkanlığı
		Strateji Geliştirme Daire Başkanlığı
		Hukuk Müşavirliği
Üniversitemizin tüm idari ve akademik hizmetleri, Kamu Hizmet Standartları'nda belirtilen nitelik ve sürelerde verilmesi		
	Kamu Hizmet Standartlarının belirlenmesi	
		Sağlık Bilimleri Enstitüsü
		Tıp Fakültesi
		Sağlık Bilimleri Fakültesi
		Fen Bilimleri Enstitüsü
		Fen Fakültesi
		Mühendislik Mimarlık Fakültesi
		Havacılık ve Uzay Bilimleri Fakültesi
		Sivil Havacılık Yüksekokulu
		Sosyal Bilimler Enstitüsü
		Eğitim Bilimleri Enstitüsü
		Eğitim Bilimleri Fakültesi
		Hukuk Fakültesi

		Siyasal Bilgiler Fakültesi
		Edebiyat Fakültesi
		Turizm Fakültesi
		Sanat ve Tasarım Fakültesi
		Yabancı Diller Yüksekokulu
		Özel Kalem (Rektörlük)
		Özel Kalem (Genel Sekreterlik)
		İdari ve Mali İşler Daire Başkanlığı
		Personel Daire Başkanlığı
		Kütüphane ve Dokümantasyon Daire Başkanlığı
		Sağlık, Kültür ve Spor Daire Başkanlığı
		Bilgi İşlem Daire Başkanlığı
		Yapı İşleri ve Teknik Daire Başkanlığı
		Öğrenci İşleri Daire Başkanlığı
		Strateji Geliştirme Daire Başkanlığı
		Hukuk Müşavirliği
Tüm birimlerinin çalışma usul ve esaslarına ilişkin yönergeleri ile iç kontrol standartlarının belirlenmesinin sağlanması		
	Üniversitemiz iç kontrol standartlarının belirlenmesi	
		Sağlık Bilimleri Enstitüsü
		Tıp Fakültesi
		Sağlık Bilimleri Fakültesi
		Fen Bilimleri Enstitüsü
		Fen Fakültesi

		Mühendislik Mimarlık Fakültesi
		Havacılık ve Uzay Bilimleri Fakültesi
		Sivil Havacılık Yüksekokulu
		Sosyal Bilimler Enstitüsü
		Eğitim Bilimleri Enstitüsü
		Eğitim Bilimleri Fakültesi
		Hukuk Fakültesi
		Siyasal Bilgiler Fakültesi
		Edebiyat Fakültesi
		Turizm Fakültesi
		Sanat ve Tasarım Fakültesi
		Yabancı Diller Yüksekokulu
		Özel Kalem (Rektörlük)
		Özel Kalem (Genel Sekreterlik)
		İdari ve Mali İşler Daire Başkanlığı
		Personel Daire Başkanlığı
		Kütüphane ve Dokümantasyon Daire Başkanlığı
		Sağlık, Kültür ve Spor Daire Başkanlığı
		Bilgi İşlem Daire Başkanlığı
		Yapı İşleri ve Teknik Daire Başkanlığı
		Öğrenci İşleri Daire Başkanlığı
		Strateji Geliştirme Daire Başkanlığı
		Hukuk Müşavirliği
	Görev tanımları, iş akış süreçleri, çalışma usul ve esaslarının hazırlanması	
		Sağlık Bilimleri Enstitüsü

		Tıp Fakültesi
		Sağlık Bilimleri Fakültesi
		Fen Bilimleri Enstitüsü
		Fen Fakültesi
		Mühendislik Mimarlık Fakültesi
		Havacılık ve Uzay Bilimleri Fakültesi
		Sivil Havacılık Yüksekokulu
		Sosyal Bilimler Enstitüsü
		Eğitim Bilimleri Enstitüsü
		Eğitim Bilimleri Fakültesi
		Hukuk Fakültesi
		Siyasal Bilgiler Fakültesi
		Edebiyat Fakültesi
		Turizm Fakültesi
		Sanat ve Tasarım Fakültesi
		Yabancı Diller Yüksekokulu
		Özel Kalem (Rektörlük)
		Özel Kalem (Genel Sekreterlik)
		İdari ve Mali İşler Daire Başkanlığı
		Personel Daire Başkanlığı
		Kütüphane ve Dokümantasyon Daire Başkanlığı
		Sağlık, Kültür ve Spor Daire Başkanlığı
		Bilgi İşlem Daire Başkanlığı
		Yapı İşleri ve Teknik Daire Başkanlığı
		Öğrenci İşleri Daire Başkanlığı
		Strateji Geliştirme Daire Başkanlığı

		Hukuk Müşavirliği
Elektronik belge yönetim sistemi, idari ve mali işler, personel yönetimi ile ilgili otomasyon sistemi kurularak öğrencilerin kurumsal e-mail yapısından faydalanacağı altyapının sağlanması		
	YÖK sistemlerine uygun elektronik belge yönetim sisteminin kurulması	
		Özel Kalem (Rektörlük)
		Özel Kalem (Genel Sekreterlik)
		Bilgi İşlem Daire Başkanlığı
	Öğrencilerimize domain uzantılı mail imkânının sunulması	
		Özel Kalem (Rektörlük)
		Özel Kalem (Genel Sekreterlik)
		Bilgi İşlem Daire Başkanlığı
	Öğrenci yoklamalarının akıllı tahtalarla Öğrenci Bilgi Sistemine aktarılması	
		Özel Kalem (Rektörlük)
		Özel Kalem (Genel Sekreterlik)
		Bilgi İşlem Daire Başkanlığı
	Öğrenci kimlik kartlarına işlemlerin entegre edilmesi	
		Özel Kalem (Rektörlük)
		Özel Kalem (Genel Sekreterlik)
		Bilgi İşlem Daire Başkanlığı

Üniversitemizin stratejik öncelikleri ve gelişim politikaları dikkate alınarak insan kaynakları planlamasının tamamlanması		
	İdari personelin istihdamına yönelik komisyon kurulması	
		Sağlık Bilimleri Enstitüsü
		Tıp Fakültesi
		Sağlık Bilimleri Fakültesi
		Fen Bilimleri Enstitüsü
		Fen Fakültesi
		Mühendislik Mimarlık Fakültesi
		Havacılık ve Uzay Bilimleri Fakültesi
		Sivil Havacılık Yüksekokulu
		Sosyal Bilimler Enstitüsü
		Eğitim Bilimleri Enstitüsü
		Eğitim Bilimleri Fakültesi
		Hukuk Fakültesi
		Siyasal Bilgiler Fakültesi
		Edebiyat Fakültesi
		Turizm Fakültesi
		Sanat ve Tasarım Fakültesi
		Yabancı Diller Yüksekokulu
		Özel Kalem (Rektörlük)
		Özel Kalem (Genel Sekreterlik)
		İdari ve Mali İşler Daire Başkanlığı
		Personel Daire Başkanlığı

		Kütüphane ve Dokümantasyon Daire Başkanlığı
		Sağlık, Kültür ve Spor Daire Başkanlığı
		Bilgi İşlem Daire Başkanlığı
		Yapı İşleri ve Teknik Daire Başkanlığı
		Öğrenci İşleri Daire Başkanlığı
		Strateji Geliştirme Daire Başkanlığı
		Hukuk Müşavirliği
	Üniversitenin tanıtımı yapılarak başarılı öğretim üyelerinin akademik ilanlarımıza başvurması teşvik edilmesi	
		Sağlık Bilimleri Enstitüsü
		Tıp Fakültesi
		Sağlık Bilimleri Fakültesi
		Fen Bilimleri Enstitüsü
		Fen Fakültesi
		Mühendislik Mimarlık Fakültesi
		Havacılık ve Uzay Bilimleri Fakültesi
		Sivil Havacılık Yüksekokulu
		Sosyal Bilimler Enstitüsü
		Eğitim Bilimleri Enstitüsü
		Eğitim Bilimleri Fakültesi
		Hukuk Fakültesi
		Siyasal Bilgiler Fakültesi
		Edebiyat Fakültesi
		Turizm Fakültesi
		Sanat ve Tasarım Fakültesi

		Yabancı Diller Yüksekokulu
		Özel Kalem (Rektörlük)
Personelin sağlıklı ve huzurlu çalışma mekanlarının oluşturulmasının sağlanması		
	Dijital ortamda anket için yazılım altyapısının kurulması	
		Özel Kalem (Rektörlük)
		İdari ve Mali İşler Daire Başkanlığı
		Personel Daire Başkanlığı
		Bilgi İşlem Daire Başkanlığı
	Personel memnuniyet anketleri düzenlenmesi	
		Özel Kalem (Rektörlük)
		İdari ve Mali İşler Daire Başkanlığı
		Personel Daire Başkanlığı
		Bilgi İşlem Daire Başkanlığı
	Personelin memnuniyeti kapsamında güvenlik, mekanların temizliği ve işe geliş ve gidişlerinin, ısınma ortamlarının sağlanarak ferah iş ortamı sağlanması	
		Özel Kalem (Rektörlük)
		İdari ve Mali İşler Daire Başkanlığı
		Personel Daire Başkanlığı
		Bilgi İşlem Daire Başkanlığı
Her yıl personelin motivasyonunu arttırmaya yönelik etkinlik düzenlenmesi		
	Sosyal ve kültürel etkinliklerin düzenlenmesi	
		Özel Kalem (Rektörlük)

		Sağlık, Kültür ve Spor Daire Başkanlığı
Öğrencilerin sosyal-kültürel ve kurum kültürünü pekiştirmek amacıyla Üniversite bünyesinde gerçekleştirilen öğrencilere yönelik ders dışı faaliyetler (seminer, konser, öğrenci toplulukları vb.) düzenlenmesi		
	Öğrencilere yönelik sosyal faaliyetler düzenlenmesi	
		Özel Kalem (Rektörlük)
		Sağlık, Kültür ve Spor Daire Başkanlığı
	Her yıl öğrencilere yönelik konserler düzenlenmesi	
		Özel Kalem (Rektörlük)
		Sağlık, Kültür ve Spor Daire Başkanlığı
	Öğrenci toplulukları ve derneklerinin desteklenmesi	
		Özel Kalem (Rektörlük)
		Sağlık, Kültür ve Spor Daire Başkanlığı
Her yıl farklı medeniyetlerin müzik ve sanat gösterilerinin yer aldığı ulusal/uluslararası bir etkinlik düzenlenmesi		
	Sanat ve Tasarım Fakültesi tarafından ulusal/uluslararası etkinlik yapılması	
		Sanat ve Tasarım Fakültesi
		Özel Kalem (Rektörlük)
		Sağlık, Kültür ve Spor Daire Başkanlığı

En az iki yılda bir ulusal/uluslararası bilişim, kitap ve kültür fuarı düzenlenmesine ilişkin altyapının oluşturulması		
	Ulusal / uluslararası bilişim, kitap ve kültür fuarı düzenlenmesinin sağlanması	
		Özel Kalem (Rektörlük)
		Sağlık, Kültür ve Spor Daire Başkanlığı
Üniversite ile kamu, özel veya sivil toplum kuruluşlarının işbirliği ile oluşturulan ortak uygulamalı proje sayısı ve bütçesi her yıl en az % 10 oranında artırılmasının sağlanması		
	Kamu, özel veya sivil toplum kuruluşlarıyla ortaklaşa uygulamalı projeler üretilmesi	
		Özel Kalem (Rektörlük)
Araştırmacı öğretim üyesi sayısı her yıl en az % 10 oranında artırılması		
	Öğretim üyesi alımlarında bu hedefin göz önünde tutulması	
		Sağlık Bilimleri Enstitüsü
		Tıp Fakültesi
		Sağlık Bilimleri Fakültesi
		Fen Bilimleri Enstitüsü
		Fen Fakültesi
		Mühendislik Mimarlık Fakültesi
		Havacılık ve Uzay Bilimleri Fakültesi
		Sivil Havacılık Yüksekokulu
		Sosyal Bilimler Enstitüsü

		Eđitim Bilimleri Enstitüsü
		Eđitim Bilimleri Fakóltesi
		Hukuk Fakóltesi
		Siyasal Bilgiler Fakóltesi
		Edebiyat Fakóltesi
		Turizm Fakóltesi
		Sanat ve Tasarım Fakóltesi
		Yabancı Diller Yüksekokulu
		Özel Kalem (Rektörlük)
		Personel Daire Başkanlığı
		Diş Hekimliği Fakóltesi
Kurumumuza ve hizmetlerimize yönelik bağış ve mali katkılar, kurum bütçesinin en az % 10' unu oluşturmasının sağlanması		
	Üniversitemize bağış yapabilecek kişi ve kurumların envanterinin çıkarılması	
		Özel Kalem (Rektörlük)
	Bağış yapan kişilerin isimlerinin mekânlara verilmesi	
		Özel Kalem (Rektörlük)
Üniversitemizde yapılan araştırma sonuçlarının ekonomiye kazandırılması ile teknoparkta ve/veya Sosyoparkta şirket kurulması desteklenmesi		
	Teknopark ve Sosyoparkta personel ve mezunlarımızın şirket açmalarının teşvik edilmesi	
		Özel Kalem (Rektörlük)

Araştırma Merkezlerinin faaliyet alanları ile araştırma potansiyelleri, her yıl en az bir basılı ve görsel bir duyuru ile kamuoyuna tanıtılması		
	Birimlerin faaliyetleri ile potansiyelleri basılı ve görsel yayınla tanıtılması	
		Özel Kalem (Rektörlük)
Temel gelişim derslerinin en az % 20' si yenilikçilik ve girişimcilik esaslı olması sağlanması		
	Yenilikçilik ve girişimcilik esaslı dersler açılması	
		Sağlık Bilimleri Enstitüsü
		Tıp Fakültesi
		Fen Bilimleri Enstitüsü
		Fen Fakültesi
		Mühendislik Mimarlık Fakültesi
		Sosyal Bilimler Enstitüsü
		Eğitim Bilimleri Enstitüsü
		Siyasal Bilgiler Fakültesi
		Edebiyat Fakültesi
Laboratuvar alt yapısının bölgedeki sanayi kuruluşlarının ihtiyacı doğrultusunda yapılanmasının sağlanması		
	Üniversitemiz Merkez Laboratuvar alt yapısının güçlendirilmesi	
		Özel Kalem (Rektörlük)
		İdari ve Mali İşler Daire Başkanlığı
		Yapı İşleri ve Teknik Daire Başkanlığı

Her fakültede en az bir birimin araştırma birimi niteliğine ulaşmasının sağlanması		
	Birimlerin araştırma birimi haline getirilmesi	
		Tıp Fakültesi
		Sağlık Bilimleri Fakültesi
		Fen Fakültesi
		Mühendislik Mimarlık Fakültesi
		Havacılık ve Uzay Bilimleri Fakültesi
		Eğitim Bilimleri Fakültesi
		Hukuk Fakültesi
		Siyasal Bilgiler Fakültesi
		Edebiyat Fakültesi
		Turizm Fakültesi
		Sanat ve Tasarım Fakültesi
Sürekli Eğitim Merkezi (İMÜSEM) programlarının, üniversitenin tüm birikimini yansıtacak şekilde genişletilmesinin sağlanması		
	İMÜSEM'deki kurs ve sertifika programları sayısının artırılması	
		Özel Kalem (Rektörlük)
Üniversite sanayi ve diğer sektörlerle döner sermaye kapsamında mal ve hizmet üretmeye yönelik çalışmaların her yıl en az % 20 oranında artırılmasının sağlanması		
	Döner sermaye kapsamındaki faaliyet, proje ve danışmanlıkların, öğretim elemanlarının payı yükseltilecek suretiyle teşvik edilmesi	
		Özel Kalem (Rektörlük)