



T.C.
SAKARYA ÜNİVERSİTESİ



2011 YILI
İDARE PERFORMANS
PROGRAMI
(NİHAİ)

OCAK - 2011



SAKARYA
ÜNİVERSİTESİ
2011 YILI
İDARE
PERFORMANS
PROGRAMI
(NİHAİ)

--- * ---

SUNUŞ

5018 Sayılı kamu Mali Yönetimi Ve Kontrol Kanunu'nun 9. Maddesinde Kamu idarelerinin bütçelerini Hükümet Programlarıyla uyumlu, Stratejik Planlarında yer alan misyon, vizyon, stratejik amaç ve hedefleriyle örtüşecek şekilde ve performans esaslarına dayalı olarak hazırlamaları gerektiği belirtilmektedir. 2009–2013 Yıllarına ait Stratejik Planımız ve Maliye Bakanlığı'nca yayımlanan Performans Programı Hazırlama Rehberi esas alınarak düzenlenen 2011 Yılı İdare Performans Programımızın, Üniversitemizin sahip olduğu fiziki, mali ve beşeri kaynakların tespit edilmesine yardımcı olarak etkin ve verimli bir kaynak kullanımı ve yönetiminin sağlanması hususunda Kurum Üst Yönetimi ile tüm çalışanlarımız için temel bir başvuru kaynağı olması hedeflenmiştir.

Dünya üzerindeki gelişmişlik düzeyi yüksek ülkeler arasında yükseköğretim alanında yaşanan yoğun rekabet ortamı içinde, Üniversitemizin her yıl daha üst sıralara taşınması ve akademik kulvarda üstünlük sağlayarak varlığını sürdürebilmesi amacıyla, "Yaşam Boyu Eğitim" ilkesi rehberliğinde toplumun değişim ve gelişimine öncül olacak, toplumu aydınlatarak bilinçli bir şekilde yönlendirecek hedeflere öncelik tanınmıştır. Buna uygun olarak daima en üst düzey kalite standartlarının temel alındığı örnek bir eğitim-öğretim sistemiyle, ulusal ve uluslararası alanda yetkin ve donanımlı bireylerin yetiştirilmesi ana hedef olarak benimsenmiştir. İdare Performans Programımız ile Üniversitemize tahsis edilen bütçe içi ve bütçe dışı kaynakların etkin ve verimli kullanımında bir yol haritası çizen ve 2009-2013 yıllarını kapsayan stratejik planımızın, 2011 yılına ait performans hedefleri ve faaliyetlerinin genel çerçevesi çizilmiştir. Bu çalışma tüm birimlerin ortak emekleriyle büyük bir dikkat ve özveri gösterilerek hazırlanmıştır. Program içinde yer alan Üniversitemizin öncelikli amaç ve hedefleri, bilgi yönetim sistemleri kullanılarak izlenip değerlendirilecek ve sonuçları kamuoyu ile paylaşılacaktır. Ayrıca; Toplam Kalite Yönetimi çerçevesinde en üst düzeyde paydaş memnuniyetini sağlamak için eğitim-öğretim alanında mükemmelliği yakalama amacını gerçekleştirecek kararlı politikaların izlenmesine devam edilecektir. 2011 Yılı İdare Performans Programımızın Üniversitemizdeki tüm akademik ve idari birimler arasındaki işbirliği ve koordinasyon imkanlarını artırarak, kurumumuzun ulusal ve uluslararası alandaki akademik yeterliliklerinin gelişimine yüksek bir ivme kazandırması yanında, stratejik planımızın sürekliliği, tutarlılığı ve uygulama sonuçlarına yönelik başarı oranının ölçümünde de büyük katkı sağlaması beklenmektedir.

Tüm mensuplarımız tarafından büyük bir içtenlikle benimsenen "Misyonomuz Geleceğimiz Olacaktır" inancını gerçeğe dönüştürme yolunda, 2011 Yılı Performans Programımızda yer alan hedef ve faaliyetlerin uygulama aşamasında azami özveri ve gayretin gösterileceğinden emin olarak, tüm çalışanlarımıza yürekten teşekkür eder, yürütülecek çalışmalarda kolaylıklar ve başarılar dilerim.

Prof. Dr. Muzaffer ELMAS

Rektör

Ocak-2011

İÇİNDEKİLER	SAYFA NO
I- GENEL BİLGİLER	5
A- Yetki, Görev ve Sorumluluklar	5
1. Üniversitenin Görevleri	5
2. Rektör	6
3. Üniversite Senatosu	7
4. Üniversite Yönetim Kurulu	7
5. Dekan	8
6. Enstitü	9
7. Yüksekokul	9
8. Genel Sekreter	9
B- Teşkilat Şeması	10
C- Fiziksel Kaynaklar	11
1. Fiziksel Yapı	11
2. Fiziksel Kullanım Alanları	12
3. Mevcut Araç Parkı	13
4. Araç, Gereç, Cihaz v.b. Sayıları	13
5. Bilgi ve Teknolojik Kaynakların Yönetimi	14
D- İnsan Kaynakları	15
1. Personel Bilgileri ve Planlama Tablosu	15
2. Öğrenci Sayıları	16
E- Diğer Hususlar	17
II- PERFORMANS BİLGİLERİ	17
A- TEMEL POLİTİKA ve ÖNCELİKLER	17
B- MİSYON, VİZYON, STRATEJİK AMAÇ VE HEDEFLER	19
1. Misyon	19
2. Vizyon	19
3. Stratejik Amaçlar	20
4. Hedefler	21
C- Performans Hedefleri	23
D- İdarenin toplam Kaynak İhtiyacı	23
E- Diğer Hususlar	23
III- EKLER	23
IV- PERFORMANS PROGRAMI TABLOLARI	24 +

I- GENEL BİLGİLER

A- YETKİ, GÖREV VE SORUMLULUKLAR

1.Üniversitenin Görevleri

2547 sayılı Yüksek Öğretim Kanununa göre üniversitemizin görevleri;

a. Çağdaş uygarlık ve eğitim-öğretim esaslarına dayanan bir düzen içinde, toplum ihtiyaçları ile kalkınma planlarının ilke ve hedeflerine uygun bir yükseköğretim sistemi çerçevesinde ön lisans, lisans, yüksek lisans ve doktora alanlarında eğitim-öğretim, bilimsel araştırma, yayın ve danışmanlık yapmak,

b. Kendi ihtisas gücü ve maddi kaynaklarını rasyonel, verimli ve ekonomik şekilde kullanarak, milli eğitim politikası ve kalkınma planları ilke ve hedefleri ile Yükseköğretim Kurulu tarafından yapılan plan ve programlar doğrultusunda, ülkenin ihtiyacı olan dallarda ve sayıda insan gücü yetiştirmek,

c. Türk toplumunun yaşam düzeyini yükseltici ve kamuoyunu aydınlatıcı bilim verilerini söz, yazı ve diğer araçlarla yaymak,

d. Örgün, yaygın, sürekli ve açık eğitim yoluyla toplumun özellikle sanayileşme ve tarımda modernleşme alanlarında eğitilmesini sağlamak,

e. Ülkenin bilimsel, kültürel, sosyal ve ekonomik yönlerden ilerlemesini ve gelişmesini ilgilendiren sorunlarını, diğer kuruluşlarla işbirliği yaparak, kamu kuruluşlarına önerilerde bulunmak suretiyle öğretim ve araştırma konusu yapmak, sonuçlarını toplumun yararına sunmak ve kamu kuruluşlarınca istenecek inceleme ve araştırmaları sonuçlandırarak düşüncelerini ve önerilerini bildirmek,

f. Eğitim-öğretim seferberliği içinde, örgün, yaygın, sürekli ve açık eğitim hizmetini üstlenen kurumlara katkıda bulunacak önlemleri almak,

g. Yörelereindeki tarım ve sanayinin gelişmesine ve ihtiyaçlarına uygun meslek elemanlarının yetişmesine ve bilgilerinin gelişmesine katkıda bulunmak, sanayi, tarım ve sağlık hizmetleri ile diğer hizmetlerde modernleşmeyi, üretimde artışı sağlayacak çalışma ve programlar yapmak, uygulamak ve yapılanlara katılmak, bununla ilgili kurumlarla işbirliği yapmak ve çevre sorunlarına çözüm getirici önerilerde bulunmak,

- h.** Eğitim teknolojisini üretmek, geliştirmek, kullanmak, yaygınlaştırmak,
- i.** Yükseköğretimin uygulamalı yapılmasına ait eğitim-öğretim esaslarını geliştirmek, döner sermaye işletmelerini kurmak, verimli çalıştırmak ve bu faaliyetlerin geliştirilmesine ilişkin gerekli düzenlemeleri yapmaktır.

2.Rektör

Günümüz yükseköğretim sistemi içinde üniversitedeki en üst düzeydeki yönetici ve atamaya yetkili amir rektördür. Rektör akademik ve idari konularda üniversitedeki tüm üst kurulların başkanlığını yapar. Rektörün görevleri;

- a.** Üniversite kurullarına başkanlık etmek, yükseköğretim üst kuruluşlarının kararlarını uygulamak, üniversite kurullarının önerilerini inceleyerek karara bağlamak ve üniversiteye bağlı kuruluşlar arasında düzenli çalışmayı sağlamak,
- b.** Her eğitim-öğretim yılı sonunda ve gerektiğinde üniversitenin eğitim-öğretim, bilimsel araştırma ve yayım faaliyetleri hakkında Üniversitelerarası Kurul'a bilgi vermek,
- c.** Üniversitenin yatırım programlarını, bütçesini ve kadro ihtiyaçlarını, bağlı birimlerinin ve üniversite yönetim kurulu ile senatonun görüş ve önerilerini aldıktan sonra hazırlamak ve Yükseköğretim Kuruluna sunmak,
- d.** Gerekli gördüğü hallerde üniversiteyi oluşturan kuruluş ve birimlerde görevli öğretim elemanlarının ve diğer personelin görev yerlerini değiştirmek veya bunlara yeni görevler vermek,
- e.** Üniversitenin birimleri ve her düzeydeki personeli üzerinde genel gözetim ve denetim görevini yapmak,

Ayrıca üniversitenin ve bağlı birimlerinin öğretim kapasitesinin rasyonel bir şekilde kullanılmasında ve geliştirilmesinde, öğrencilere gerekli sosyal hizmetlerin sağlanmasında, gerektiği zaman güvenlik önlemlerinin alınmasında, eğitim öğretim, bilimsel araştırma ve yayım faaliyetlerinin devlet kalkınma plan, ilke ve hedefleri doğrultusunda planlanıp yürütülmesinde, bilimsel-idari gözetim ve denetimin

yapılmasında ve bu görevlerin alt birimlere aktarılmasında, takip ve kontrol edilmesinde ve sonuçlarının alınmasında birinci derecede yetkili ve sorumludur.

3.Üniversite Senatosu

Senato, rektörün başkanlığında, rektör yardımcıları, dekanlar ve her fakülteden fakülte kurullarınca üç yıl için seçilecek birer öğretim üyesi ile rektörlüğe bağlı enstitü ve yüksekokul müdürlerinden teşekkül eder. Senato, her eğitim -öğretim yılı başında ve sonunda olmak üzere yılda en az iki defa toplanır. Rektör gerekli gördüğü hallerde senatoyu toplantıya çağırır. Senato, üniversitenin akademik organı olup, aşağıdaki görevleri yapar:

- a. Üniversitenin eğitim-öğretim, bilimsel araştırma ve yayım faaliyetlerinin esasları hakkında karar almak,
- b. Üniversitenin bütününe ilgilendiren kanun ve yönetmelik taslaklarını hazırlamak veya görüş bildirmek,
- c. Rektörün onayından sonra Resmi Gazetede yayınlanarak yürürlüğe girecek olan üniversite veya üniversitenin birimleri ile ilgili yönetmelikleri hazırlamak,
- d. Üniversitenin yıllık eğitim-öğretim programını ve takvimini inceleyerek karara bağlamak,
- e. Bir sınava bağlı olmayan fahri akademik unvanlar vermek ve fakülte kurullarının bu konudaki önerilerini karara bağlamak,
- f. Fakülte kurulları ile rektörlüğe bağlı enstitü ve yüksekokul kurullarının kararlarına yapılacak itirazları inceleyerek karara bağlamak,
- g. Üniversite yönetim kuruluna üye seçmek,

4. Üniversite Yönetim Kurulu

Üniversite yönetim kurulu; rektörün başkanlığında dekanlardan, üniversiteye bağlı değişik öğretim birim ve alanlarını temsil edecek şekilde senatoca dört yıl için seçilecek üç profesörden oluşur. Rektör gerektiğinde yönetim kurulunu toplantıya çağırır. Rektör yardımcıları oy hakkı olmaksızın yönetim kurulu toplantılarına

katılabilirler. Üniversite yönetim kurulu idari faaliyetlerde rektöre yardımcı bir organ olup aşağıdaki görevleri yapar:

- a. Yükseköğretim üst kuruluşları ile senato kararlarının uygulanmasında, belirlenen plan ve programlar doğrultusunda rektöre yardım etmek,
- b. Faaliyet plan ve programlarının uygulanmasını sağlamak; üniversiteye bağlı birimlerin önerilerini dikkate alarak yatırım programını, bütçe tasarısını taslağını incelemek ve kendi önerileri ile birlikte rektörlüğe sunmak,
- c. Üniversite yönetimi ile ilgili rektörün getireceği konularda karar almak,
- d. Fakülte, enstitü ve yüksekokul yönetim kurullarının kararlarına yapılacak itirazları inceleyerek kesin karara bağlamak,

5.Dekan

Fakültenin ve birimlerinin temsilcisi olan dekan, rektörün önereceği, üniversite içinden veya dışından üç profesör arasından Yükseköğretim Kurulunca üç yıl süre ile seçilir ve normal usul ile atanır. Dekanın görev, yetki ve sorumlulukları:

- a. Fakülte kurullarına başkanlık etmek, fakülte kurullarının kararlarını uygulamak ve fakülte birimleri arasında düzenli çalışmayı sağlamak,
- b. Her öğretim yılı sonunda ve istendiğinde fakültenin genel durumu ve işleyişi hakkında rektöre rapor vermek,
- c. Fakültenin ödenek ve kadro ihtiyaçlarını gerekçesi ile birlikte rektörlüğe bildirmek, fakülte bütçesi ile ilgili öneriyi fakülte yönetim kurulunun da görüşünü aldıktan sonra rektörlüğe sunmak,
- d. Fakültenin birimleri ve her düzeydeki personeli üzerinde genel gözetim ve denetim görevini yapmak,

Fakültenin ve bağlı birimlerinin öğretim kapasitesinin rasyonel bir şekilde kullanılmasında ve geliştirilmesinde gerektiği zaman güvenlik önlemlerinin alınmasında, öğrencilere gerekli sosyal hizmetlerin sağlanmasında, eğitim - öğretim, bilimsel araştırma ve yayını faaliyetlerinin düzenli bir şekilde yürütülmesinde, bütün faaliyetlerin gözetim ve denetiminin yapılmasında, takip ve kontrol edilmesinde ve sonuçlarının alınmasında rektöre karşı birinci derecede sorumludur.

6.Enstitü

Enstitünün organları, enstitü müdürü, enstitü kurulu ve enstitü yönetim kuruludur. Enstitü müdürü, rektör tarafından üç yıl için atanır. Enstitü müdürü, 2547 sayılı Kanun ile dekanlara verilmiş olan görevleri enstitü bakımından yerine getirir.

7.Yüksekokul

Yüksekokulların organları; yüksekokul müdürü, yüksekokul kurulu ve yüksekokul yönetim kuruludur. Yüksekokul müdürü, rektör tarafından üç yıl için atanır. Yüksekokul müdürü, 2547 sayılı Kanun ile dekanlara verilmiş olan görevleri yüksekokul bakımından yerine getirir.

8.Genel Sekreter

Genel Sekreterlik, bir Genel Sekreter ile en çok iki Genel Sekreter Yardımcısından ve bağlı birimlerden oluşur. Genel Sekreter, üniversite İdari teşkilatının başıdır ve bu teşkilatın çalışmasından Rektöre karşı sorumludur. Genel Sekreter, üniversite idari teşkilatının başı olarak yapacağı görevler dışında, kendisi ve kendisine bağlı birimler aracılığı ile aşağıdaki görevleri yerine getirir.

a. Üniversite İdari teşkilatında bulunan birimlerin verimli, düzenli ve uyumlu şekilde çalışmasını sağlamak,

b. Üniversite Senatosu ile Üniversite Yönetim Kurulunda oya katılmaksızın raportörlük görevi yapmak; bu kurullarda alınan kararların yazılması, korunması ve saklanmasını sağlamak,

c. Üniversite Senatosu ile Üniversite Yönetim Kurulunun kararlarını üniversiteye bağlı birimlere iletmek,

d. Üniversite idari teşkilatında görevlendirilecek personel hakkında rektöre öneride bulunmak,

e. Basın ve halkla ilişkiler hizmetinin yürütülmesini sağlamak,

f. Rektörlüğün yazışmalarını yürütmek,

g. Rektörlüğün protokol, ziyaret ve tören işlerini düzenlemek,

h. Rektör tarafından verilecek benzeri görevleri yapmak.

**T.C.
SAKARYA ÜNİVERSİTESİ
TEŞKİLAT ŞEMASI**

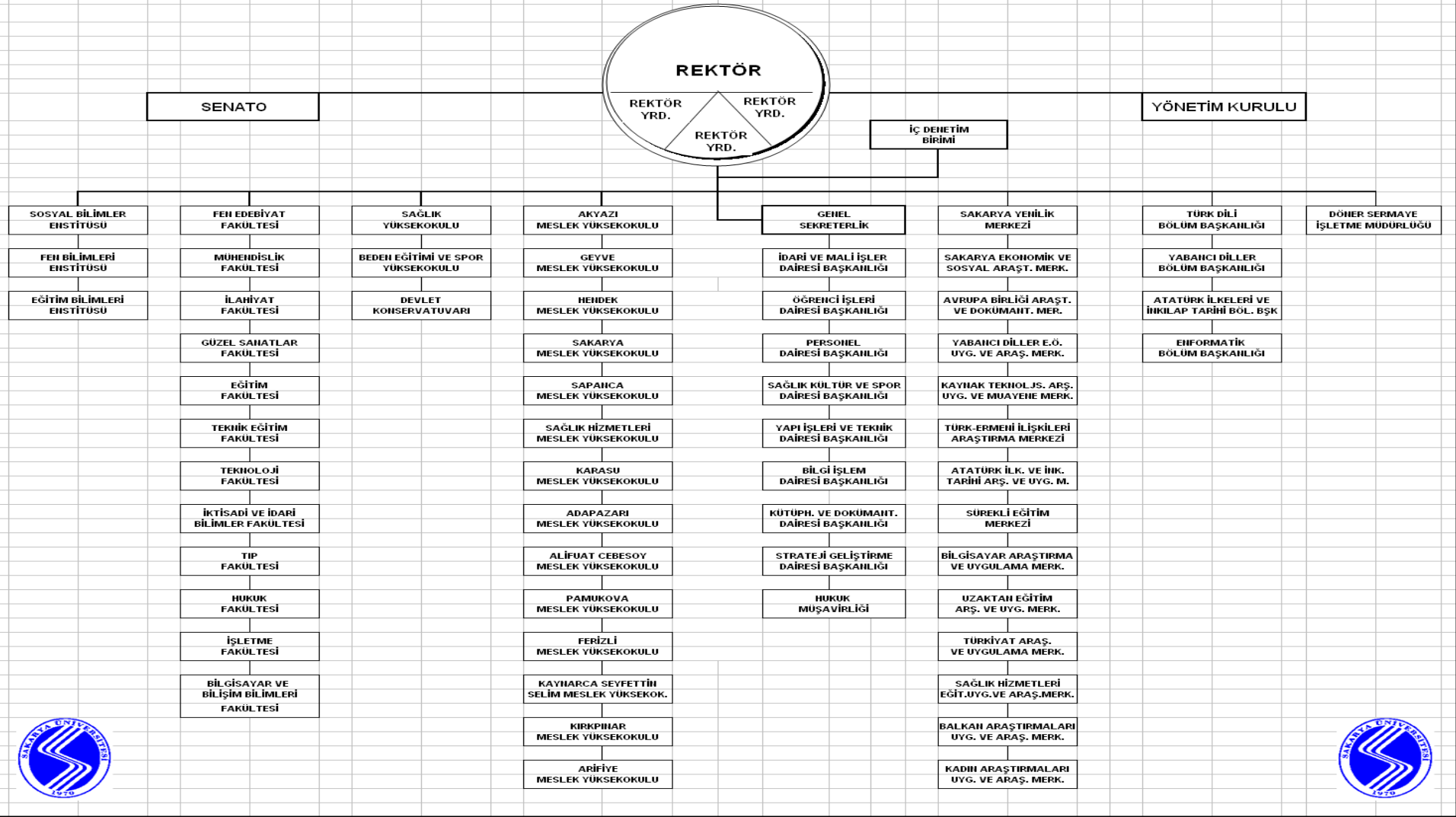

C- FİZİKSEL KAYNAKLAR

Üniversitemizde 12 Fakülte, 2 Yüksekokul, 1 Konservatuar, 3 Enstitü, 14 Meslek Yüksekokulu, Rektörlüğe bağlı 4 Bölüm Başkanlığı ile 14 Araştırma ve Uygulama Merkezinde eğitim-öğretim ve araştırma faaliyetleri sürdürülmektedir.

1.Fiziksel Yapı

Aşağıda Üniversitemizin Merkez Kampüsü'nün kuşbakışı bir fotoğrafı görülmektedir.



2. Fiziki Kullanım Alanları

SAKARYA ÜNİVERSİTESİ KAPALI VE AÇIK FİZİKİ ALANLARI						
MERKEZİ KAMPÜS (LOJMANLAR HARİÇ)	2010 YILI			2011 YILI		
MAHAL	Kapalı Alan (Temizlik/ Yakıt Alanı) (m ²)	Açık Alan (m ²)	Toplam (Elektrik Kullanılan Alan) (m ²)	Kapalı Alan (Temizlik/ Yakıt Alanı) (m ²)	Açık Alan (m ²)	Toplam (Elektrik Kullanılan Alan) (m ²)
AÇIK SPOR TESİSLERİ HALI SAHA + BASKETBOL SAHASI	2.880	450	3.330	2.880	450	3.330
MEDİKO (PREFABRİK)	540	600	1.140	540	600	1.140
YURTLAR	8.420	950	9.370	8.420	950	9.370
YEMEKHANE	11.860	16.500	28.360	7.000	12.000	19.000
SKS SORUMLU ALAN TOPLAMI	23.700	18.500	42.200	18.840	14.000	32.840
İNKILAP TARİHİ BÖLÜM BAŞKANLIĞI-ARGE MÜDÜRLÜĞÜ	800	600	1.400	800	600	1.400
KAMPÜS ÇARŞI	0	1.450	1.450	0	1.450	1.450
KAMPÜS OTEL	0	1.000	1.000	0	1.000	1.000
KONGRE MERKEZİ	9.950	2.900	12.850	9.950	2.900	12.850
KÜTÜPHANE	7.380	4.700	12.080	7.380	4.700	12.080
LOJMANLAR	0	43.000	43.000	0	43.000	43.000
REKTÖRLÜK	7.820	9.200	17.020	7.820	4.200	12.020
TEKNOPARK	1.330	600	1.930	1.330	600	1.930
YAPI İŞLERİ VE TEKNİK DAİRE BAŞKANLIĞI	1.130	2.130	3.260	1.130	2.130	3.260
SAÜSEM	1.250	400	1.650	1.250	400	1.650
KORUMA VE GÜVENLİK ŞUBE MÜDÜRLÜĞÜ	220	50	270	220	50	270
ŞÖFÖRLER PREFABRİĞİ	150	70	220	150	70	220
MERKEZİ KAZAN DAİRESİ	270	200	470	270	200	470
İMİD SORUMLU ALAN TOPLAMI	30.300	66.300	96.600	30.300	126.000	156.300
TIP FAKÜLTESİ	3.200		3.200	3.200		3.200
FEN BİLİMLERİ ENSTİTÜSÜ	2.800		2.800	2.800		2.800
SAĞLIK Y.O. (HEMSİRELİK)	1.100		1.100	1.100		1.100
TEKNİK EĞİTİM FAKÜLTESİ	13.300		13.300	13.300		13.300
TEKNOLOJİ FAKÜLTESİ	5.000		5.000	5.000		5.000
MÜHENDİSLİK FAKÜLTESİ	38.700		38.700	38.700		38.700
FEN-EDEBİYAT FAKÜLTESİ	28.700		28.700	28.700		28.700
İİBF	19.500		19.500	19.500		19.500
GÜZEL SANATLAR FAKÜLTESİ	9.850		9.850	9.850		9.850
BESYO	15.700		15.700	15.700		15.700
DEVLET KONSERVATUARI	3.050		3.050	3.050		3.050
SOSYAL BİLİMLER ENSTİTÜSÜ	2.800		2.800	2.800		2.800
KAMPÜS ALANINDAKİ OKULLAR	143.700	0	143.700	143.700	0	143.700
SAĞLIK HİZMETLERİ MYO	5.500	6.500	12.000	5.500	6.500	12.000
İLAHİYAT FAKÜLTESİ	5.550	10.000	15.550	5.550	10.000	15.550
EĞİTİM FAKÜLTESİ	11.260	15.000	26.260	11.260	15.000	26.260
HENDEK M.Y.O	3.330	5.000	8.330	3.330	5.000	8.330
SAKARYA M.Y.O	8.180	7.000	15.180	8.180	7.000	15.180
GEYVE M.Y.O	2.550	1.000	3.550	2.550	1.000	3.550
SAPANCA M.Y.O	7.340	1.000	8.340	7.340	1.000	8.340
KARASU M.Y.O	3.210	13.000	16.210	3.210	13.000	16.210
ADAPAZARI M.Y.O (Kütüphane Bünyesinde)	0	0	0	0	0	0
PAMUKOVA M.Y.O	4.290	12.000	16.290	4.290	12.000	16.290
ALİ FUAT CEBESOY M.Y.O	1.680	1.000	2.680	1.680	1.000	2.680
FERİZLİ M.Y.O	1.610	15.000	16.610	1.610	15.000	16.610
KAYNARCA M.Y.O	2.000	8.000	10.000	2.000	8.000	10.000
KAMPÜS DIŞI BİRİMLER	56.500	94.500	151.000	56.500	94.500	151.000
GENEL TOPLAM ...	254.200	179.300	433.500	249.340	234.500	483.840

3. Mevcut Araç Parkı

SAKARYA ÜNİVERSİTESİ TAŞIT SAYISI

Sıra No	Taşıtın Cinsi	2010	2011
T2-	Binek otomobil	8	6
T5-	Minibüs (Sürücü dahil en fazla 15 kişilik)	2	2
T7-	Pick-up (Kamyonet, sürücü dahil 3 veya 6 kişilik)	4	4
T9-	Panel	1	1
T10-	Midibüs (Sürücü dahil en fazla 26 kişilik)	2	2
T11-a	Otobüs (Sürücü dahil en az 27, en fazla 40 kişilik)	1	1
T12-	Kamyon (Şasi-kabin tam yüklü ağırlığı en az 3.501 Kg)	2	2
T13-	Kamyon (Şasi-kabin tam yüklü ağırlığı en az 12.000 Kg)	1	1
T15-	Ambulans (Tıbbi donanımlı)	1	1
T18-	Motorsiklet (En fazla 600 cc.lik)	2	3
	TOPLAM	24	23

4. Araç, Gereç, Cihaz v.b. Sayıları

SAKARYA ÜNİVERSİTESİ	2009 GERÇEKLEŞME	2010 HAZİRAN	2011 TAHMİN
ARAÇ,GEREÇ,CİHAZ SAYILARI			
1.Bilgisayar (PC) Sayısı	5.030	6.180	6.454
Masaüstü Bilgisayar Sayısı	4.453	5.409	5.567
Taşınabilir Bilgisayar Sayısı	577	771	887
2.Yazıcı Sayısı	1.047	1.310	1.409
3.Fotokopi Makinesi Sayısı	164	187	203
4.Yangın Söndürme Cihazı Sayısı	888	963	1.054
5.Klima Sayısı	314	334	450

5. Bilgi ve Teknolojik Kaynakların Yönetimi

Sakarya Üniversitesi Merkez Kampüsü, 150 Mbps hattı ile ULAKNET omurgasına bağlıdır. Yan kampüsleri ile merkez kampüs arasında 5 ile 10 Mbps arasında değişik kapasitede metro ethernet bağlantılar mevcuttur.

Merkez ve yan kampüslerde Kablosuz İnternet Hizmeti verilmektedir.

Üniversitemiz çalışanları ve öğrencilerimiz bu bağlantılar üzerinden internet teknolojilerini yoğun olarak kullanmaktadırlar. Ayrıca, üniversitemizde aynı yapı üzerinden **Uzaktan Eğitim** faaliyetleri yürütülmektedir.

Üniversitemiz çalışanları tarafından geliştirilen uygulamalarla, üniversitemizdeki iş süreçleri büyük ölçüde elektronik ortama taşınmıştır. Elektronik ortama taşınan iş süreçlerine, öğrenci işleri otomasyonu, personel otomasyonu, ayniyat otomasyonu, gelen-giden evrak takip otomasyonu, not değerlendirme sistemi, öğrenci bilgi sistemi, personel bilgi sistemi, mediko sosyal hasta takip sistemi örnek olarak verilebilir. Üniversitemizin hedefi gelişen ve değişen bilişim teknolojilerini yoğun olarak kullanarak, önümüzdeki yıllarda iş süreçlerinin tamamını elektronik ortama taşımak ve bu suretle daha esnek, daha verimli bir çalışma ortamı oluşturmaktır.

D- İNSAN KAYNAKLARI

SAKARYA ÜNİVERSİTESİ REKTÖRLÜĞÜ															
MEVCUT PERSONEL BİLGİLERİ VE 2011 YILI PLANLAMA TABLOSU															
BİRİMLER	2009 Yılı Sonu			2010 Haziran Sonu				2010 Yıl Sonu Tahmini				2011 Tahmini			
	Akad.	İdari	TOPLAM	Akad.	İdari	TOPLAM	ARTIŞ ORANI (%)	Akad.	İdari	TOPLAM	ARTIŞ ORANI (%)	Akad.	İdari	TOPLAM	ARTIŞ ORANI (%)
Rektörlük / Özel Kalem	140	3	143	145	2	147	2,80	155	3	158	10,49	180	4	184	16,46
Genel Sekreterlik / Özel Kalem		25	25		29	29	16,00		28	28	12,00		30	30	7,14
İdari ve Mali İşler Dairesi Başkanlığı		61	61		54	54	-11,48		55	55	-9,84		58	58	5,45
Personel Dairesi Başkanlığı		29	29		29	29	0,00		30	30	3,45		32	32	6,67
Kütüphane Dök. Dairesi Başkanlığı		13	13		11	11	-15,38		12	12	-7,69		14	14	16,67
Sağlık Kültür ve Spor Dairesi Bşk.		45	45		44	44	-2,22		45	45	0,00		46	46	2,22
Bilgi İşlem Dairesi Başkanlığı		29	29		27	27	-6,90		28	28	-3,45		27	27	-3,57
Yapı İşleri ve Teknik Dairesi Başkanlığı		82	82		78	78	-4,88		79	79	-3,66		80	80	1,27
Öğrenci İşleri Dairesi Başkanlığı		29	29		30	30	3,45		30	30	3,45		31	31	3,33
Strateji Geliştirme Dairesi Başkanlığı		12	12		12	12	0,00		13	13	8,33		12	12	-7,69
Hukuk Müşavirliği		5	5		4	4	-20,00		5	5	0,00		6	6	20,00
Tıp Fakültesi	11	0	11	19	1	20	81,82	60	2	62	463,64	150	30	180	190,32
Sağlık Yüksekokulu	18	8	26	17	10	27	3,85	15	10	25	-3,85	17	12	29	16,00
Sağlık Hizmetleri Meslek Yüksekokulu	10	9	19	11	9	20	5,26	12	9	21	10,53	15	10	25	19,05
Fen Bilimleri Enstitüsü	111	5	116	120	5	125	7,76	140	5	145	25,00	185	6	191	31,72
Fen Edebiyat Fakültesi	173	14	187	176	16	192	2,67	180	16	196	4,81	195	17	212	8,16
Mühendislik Fakültesi	189	46	235	192	46	238	1,28	195	48	243	3,40	220	50	270	11,11
Teknik Eğitim Fakültesi	59	14	73	59	15	74	1,37	59	15	74	1,37	10	12	22	-70,27
Teknoloji Fakültesi			0			0	0,00			0	0,00	50	4	54	0,00
Hendek Meslek Yüksekokulu	27	14	41	29	13	42	2,44	30	13	43	4,88	35	14	49	13,95
Sakarya Meslek Yüksekokulu	59	24	83	59	24	83	0,00	61	24	85	2,41	65	25	90	5,88
Sosyal Bilimler Enstitüsü	82	6	88	92	7	99	12,50	100	7	107	21,59	130	8	138	28,97
Eğitim Bilimleri Enstitüsü		0	0		0	0	0,00		0	0	0,00	0	5	5	0,00
Eğitim Fakültesi	84	12	96	89	14	103	7,29	95	14	109	13,54	100	15	115	5,50
İktisadi ve İdari Bilimler Fakültesi	119	18	137	120	18	138	0,73	123	19	142	3,65	130	20	150	5,63
Güzel Sanatlar Fakültesi	21	9	30	23	10	33	10,00	25	11	36	20,00	30	13	43	19,44
İlahiyat Fakültesi	44	13	57	44	14	58	1,75	44	14	58	1,75	46	15	61	5,17
Beden Eğitimi ve Spor MYO	15	7	22	16	9	25	13,64	20	9	29	31,82	22	10	32	10,34
Devlet Konservatuvarı	22	9	31	22	8	30	-3,23	23	8	31	0,00	30	9	39	25,81
Akyazı Meslek Yüksekokulu	18	13	31	17	12	29	-6,45	18	12	30	-3,23	22	13	35	16,67
Geyve Meslek Yüksekokulu	20	17	37	20	13	33	-10,81	21	14	35	-5,41	24	15	39	11,43
Sapanca Meslek Yüksekokulu	22	14	36	22	15	37	2,78	23	15	38	5,56	26	16	42	10,53
Karasu Meslek Yüksekokulu	14	11	25	13	12	25	0,00	14	12	26	4,00	20	13	33	26,92
Adapazarı Meslek Yüksekokulu	11	8	19	11	8	19	0,00	12	9	21	10,53	15	10	25	19,05
Alifuat Cebesoy Meslek Yüksekokulu	10	4	14	10	4	14	0,00	11	5	16	14,29	15	8	23	43,75
Pamukova Meslek Yüksekokulu	6	8	14	8	9	17	21,43	10	10	20	42,86	15	12	27	35,00
Ferizli Meslek Yüksekokulu	4	7	11	4	8	12	9,09	5	9	14	27,27	10	11	21	50,00
Kaynarca S.S. Meslek Yüksekokulu	3	5	8	4	6	10	25,00	5	7	12	50,00	10	9	19	58,33
TOPLAM ...	1.292	628	1.920	1.342	626	1.968	2,50	1.456	645	2.101	6,76	1.767	722	2.489	18,47

**MEVCUT ÖĞRENCİ SAYILARI VE
2011 YILI PLANLAMA TABLOSU**

Enstitü/Fakülte/Yüksekokul- Konservatuvar/Meslek Yüksekokulu	2009	2010	2011
	Toplam	Toplam	Toplam
Fen Bilimleri Enstitüsü	1.203	1.549	1.688
Sosyal Bilimler Enstitüsü	2.974	2.424	2.642
Eğitim Bilimleri Enstitüsü	0	0	150
Eğitim Fakültesi	3.161	3.793	4.134
Fen - Edebiyat Fakültesi	4.603	5.653	6.162
Güzel Sanatlar Fakültesi	266	275	300
İktisadi ve İdari Bilimler Fakültesi	4.884	6.438	4.046
İlahiyat Fakültesi	238	1.679	1.830
Mühendislik Fakültesi	5.579	6.780	5.796
Teknik Eğitim Fakültesi	1.569	1.410	1.537
Teknoloji Fakültesi		299	500
Tıp Fakültesi	26	80	150
Hukuk Fakültesi			1.000
İşletme Fakültesi			1.000
Bilgisayar Bilimleri ve Bilişim Fakültesi			1.000
Beden Eğitimi ve Spor Yüksek Okulu	781	890	970
Sağlık Yüksekokulu	422	533	581
Devlet Konservatuvarı	218	226	246
Adapazarı Meslek Yüksekokulu	5.957	4.119	4.490
Akyazı Meslek Yüksekokulu	1.478	1.311	1.429
Ali Fuat Cebesoy Meslek Yüksekokulu	856	1.098	1.197
Ferizli Meslek Yüksekokulu	291	315	343
Geyve Meslek Yüksekokulu	1.890	1.507	1.643
Hendek Meslek Yüksekokulu	1.625	1.664	1.814
Karasu Meslek Yüksekokulu	1.159	1.241	1.353
Pamukova Meslek Yüksekokulu	1.161	1.037	1.130
Sağlık Hizmetleri Meslek Yüksekokulu	473	680	741
Sakarya Meslek Yüksekokulu	3.351	3.419	3.727
Sapanca Meslek Yüksekokulu	1.854	2.078	1.406
Kaynarca Seyfettin Selim Meslek Yüksekokulu	208	378	412
Kırkpınar Meslek Yüksekokulu			1.000
Arifiye Meslek Yüksekokulu			150
TOPLAM	46.227	50.876	54.567

E- DİĞER HUSUSLAR

II- PERFORMANS BİLGİLERİ

A- TEMEL POLİTİKA VE ÖNCELİKLER

Üniversitemizdeki misyon ve vizyonumuza bağlı olarak günlük çalışmalarımızda uymamız gereken ilkeler politikalar olarak belirlenmiştir. 2010 yılında uygulanan politikalar değerlendirilerek aynı şekilde 2011 yılında da uygulamanın devam etmesi uygun görülmüştür. Üniversitemizin temel politikaları aşağıda listelendiği gibi farklı açılardan belirlenmiştir;

- Kalite politikası
- Eğitim ve araştırma politikası
- İnsan kaynakları politikası
- Çevre politikası
- Tanıtım politikası
- Topluma Yönelik Politikası

1. Kalite Politikası

- Yöneticilikte; katılımcı ve paylaşımcı yönetim anlayışı ile motivasyonu artırmak ve performansı yükseltmek,
- Bilişim teknolojilerini kullanarak personel ve öğrencilere daha hızlı hizmet sunmak,
- İstenen hedefleri gerçekleştirme sürecinde kaynakları, zamanı etkin ve verimli kullanarak uygulanabilir ve somut çıktıları olan bir kalite yönetim sistemi geliştirmek,
- Hizmetten yaralananların memnuniyetlerini ölçerek şikâyetleri azaltmak ve memnuniyetlerin yükseltilmesini sağlamak,
- Kalite yönetim sisteminin şartlarına uyarak hizmet ve faaliyetleri sürekli iyileştirerek kalitede önder olmak ve bu önderliği sürdürmek.

2. Eğitim ve Araştırma Politikası

- Bilim ve sanat çalışmalarını desteklemek ve öğretim elemanlarının çağdaş gelişmeleri takip edebilecekleri bir ortam oluşturmak,
- Eğitim, öğretim müfredatını çağın gerekleri ve evrensel bilim anlayışına uygun olarak sürekli yenilemek,
- Üniversitemizde sunulan eğitimi, pratik uygulamalar ile bütünleştirmek,
- Meslekî açıdan yetkin özgür düşünceli toplumsal değerlere saygılı bireyler yetiştirmek,
- Bilgi ve bilişim teknolojilerini eğitimde etkin olarak kullanmak ve yaygınlaştırmak,
- Öğrenci-öğretim üyesi ilişkisini güçlendirmek,
- Eğitimin kalitesini sürekli ölçmek.

3. İnsan Kaynakları Politikası

- Katılımcı bir yönetim anlayışını benimsemek,
- Çalışma ortamlarını insan sağlığına ve ergonomik koşullara uygun hâle getirmek,
- Üniversitenin tüm çalışanlarını ortak hedeflere yönlendirmek ve motivasyonu yüksek tutmaya çalışmak,
- Üniversitenin misyon ve vizyonuna paralel misyon ve vizyon taşıyan kişileri seçmek ve doğru kişiyi doğru yerde istihdam etmek,
- Motivasyonu artırıcı sosyal, kültürel çalışmaları ve sanat aktivitelerini desteklemek,
- Kurumsal aidiyet ve sorumluluk bilincini oluşturmak.

4. Çevre Politikası

- Çevre bilincini ve kültürünü geliştirmek, çevre gönüllüleri oluşturmak,
- Doğal güzelliklerin korunmasını ve geliştirilmesini sağlamak,
- Çevre sağlığına yönelik bilimsel çalışmalar yapmak ve desteklemek,
- Toplumsal çevre bilincine katkıda bulunmak.

5. Tanıtım Politikası

- Tanıtım ve basın günleri düzenlemek,
- Ulusal ve uluslararası düzeyde bilimsel, sanatsal ve kültürel etkinlikleri desteklemek,
- Yazılı ve görsel basın ile ilişkileri geliştirmek,
- Üniversitenin tanıtımında internetin etkin olarak kullanılmasını sağlamak,
- Sosyal etkinliklerde toplumsal değerlere önem vermek,
- Kamu kurum ve kuruluşları ile bilgi paylaşım çalışmaları yapmak.

6. Topluma Yönelik Politikalar

- Üniversite-Yerel Yönetimler, Üniversite-Sanayi, Üniversite Kamu Kurum ve Kuruluşları ve Sivil Toplum Kuruluşları ile ilişkileri geliştirmek,
- Sivil toplum kuruluşlarının güçlendirilmesine katkıda bulunmak,
- Bölgenin sosyal, ekonomik değerlerini geliştirmek, kültürel değerlere önem vermek,
- Toplumsal proje ve faaliyetlere destek vermek,
- Toplumda yetişkin, yaşlı, engelli eğitim-öğretimine örgün veya yaygın öğretimle destek olmak,
- Ulusal ve uluslararası düzeyde bilimsel, sanatsal ve kültürel etkinlikleri desteklemek.

B- MİSYON, VİZYON, STRATEJİK AMAÇ VE HEDEFLER

1. Misyon

Evrensel nitelikte bilgi ve teknoloji üreten araştırmacı, katılımcı, paylaşımcı, özgün ve estetik değerlere sahip, çağdaş bir öğretim kültürü oluşturmak ve mesleki açıdan yetkin, toplumsal değerlere saygılı bireyler yetiştirmektir.

2. Vizyon

· Eğitim, öğretim ve araştırma kalitesi ile Türkiye ve Dünyada tanınmış ve ilk sıralarda tercih edilen;

- Takım çalışmasını teşvik eden, katılımcı ve paylaşımcı bir yönetime sahip;
- İlimiz ve bölgemiz başta olmak üzere ülkemizin sorunlarını çözmeye yönelik çalışmalar yapan, üniversite / sanayi / toplum işbirliğini sağlamada öncü;
- İnternet üzerinden yürütülen Önlisans / lisans / ve lisansüstü eğitim öğretimi etkin bir şekilde yürüten ve servis sağlayan;
- Geleneksel sanatlarımızın özünü koruyarak çağdaş, kalıcı ve özgün eserler ortaya koyan;
- Evrensel değerlere saygılı, toplam kalite yönetimi ilkelerini benimsemiş, sürekli gelişen; bir üniversite olmaktır

3. Stratejik Amaçlar

SA-1. Öğrencileri, çalışanların nitelikleri, paydaşları ile ilişkileri, olanakları ve kaynakları ile misyon, strateji ve hedeflerini gerçekleştirmede yeterli ve etkin bir üniversite olmak.

SA-2. Öğrenci ve çalışan sayısı, dağılımları ve hizmet alanları ile yeterli, etkin ve yönetilebilir bir üniversite olmak.

SA-3. Eğitim-Öğretim kalitesi ile ulusal ve uluslararası düzeyde tercih edilebilirliği artan bir üniversite olmak,

Eğitim-Öğretim Hizmetlerinde bilişim teknolojilerini etkin bir şekilde kullanan, İnternet destekli öğretimi sürekli geliştiren ve bu alanda öncü rolünü sürdüren bir üniversite olmak.

SA-4. Araştırma ve Geliştirme faaliyetlerinin kalitesi ile evrensel nitelikte bilginin üretildiği, yayıldığı ve paylaşıldığı bir üniversite olmak.

SA-5. Bilginin yaygınlaştırılmasında ve toplumun sosyal, kültürel ve ekonomik gelişiminde etkin rol alan bir üniversite olmak.

SA-6. Üniversitenin stratejik amaçlarına ulaşması için idari ve destek hizmetlerini etkin ve verimli olarak kullanmak.

SA-7. Stratejiler ve süreçlerle yönetim anlayışını benimseyen, kaynaklarını bu yönde etkin kullanan şeffaf ve sürdürülebilir bir yönetim kültürü (yapısı) oluşturmak.

SA-8. Öğrenci ve çalışanlarının memnuniyetini ön planda tutan, liderlik ve kişisel özelliklerinin gelişmesini destekleyen yönetim kültürüne sahip bir üniversite olmak.

SA-9. Kaynaklarını, kurumsal niteliklerini ve özelliklerini etkin ve verimli kullanan, faaliyet ve hizmetlerinin sonuçlarını izleyen, sürekli iyileştiren ve geliştiren bir üniversite olmak.

SA-10. Yükseköğretim misyonunu evrensel, ulusal ve bölgesel boyutta yerine getiren bir üniversite olmak.

4. Stratejik Hedefler

Sakarya Üniversitesi'nin hedeflerinin belirlenmesinde, üniversitenin kuvvetli yönleri ve kaynaklarının etkin ve verimli kullanılmak suretiyle zayıf yönlerinin de kuvvetli hale getirilmesi amaçlanmıştır. Bu açıdan hareketle başlıca hedefler aşağıda sıralanmıştır;

- Nitelikli, yetişmiş ve birikimli personelin etkin araştırma ve eğitim faaliyetlerine ilaveten üniversitemizin bu yöndeki kaynakları ve başarılarının iyi tanıtımı sonucunda daha yüksek puanlı öğrencilerin üniversitemizi tercih etmeleri hedeflenmektedir.
- Üniversitenin eğitim-öğretim seviyesinin artırılması için daha çok öğrenci ve öğretim elemanının yurt dışı üniversitelerinin çeşitli imkânlarından yararlanabilmeleri için Leonardo, Erasmus, Marie Curie, FP7 gibi Avrupa Birliği Projelerine katılımlarına yönelik hedeflere yer verilmiştir.
- Özellikle üniversitenin dış paydaşlarına yönelik olarak, sanayi kuruluşları, belediyeler, sivil toplum kuruluşlarının katılımı ve desteğiyle çeşitli seminer, konferans ve bilimsel toplantılar yaparak üniversitede üretilen bilgi birikiminin paylaşarak toplumun diğer kesimlerine de yayılması için çeşitli hedefler konulmuştur.
- 40 yıla yakın geçmişe sahip olan üniversitenin mezunlarının katkılarını sağlamak amacıyla mezunlara yönelik faaliyetlerin artırılması hedeflenmiştir.
- Bu yöndeki çalışmalar sonucunda Üniversitenin bütçe dışı kaynaklarının da gelecek yıllarda artırılması hedeflenmektedir.

- Sakarya Üniversitesi'nin özellikle öne çıktığı eğitim teknolojilerini etkin kullanarak e-MBA, e-MY ve benzeri internet destekli uzaktan eğitim programlarını geliştirmek hedeflenmektedir.
- Özellikle üniversitenin bütçe dışı kaynakları ile SSCI indeksine giren yayınları destekleyerek üniversitenin öğretim üyesi başına düşen yayın sayısını yükseltmek hedeflenmektedir.
- Üniversitenin özellikle yenilik amaçlı ARGE çalışmalarını artırıcı kaynaklarının yükseltilmesi hedeflenmektedir.
- Öğretim üyesi başına düşen öğrenci sayısını dengelemek için özellikle üniversitede yetişen genç öğretim üyelerini üst kadrolara atayarak öğretim üyesi sayısının artırılması öncelikli hedefler arasında yer almıştır.
- Bologna süreci esas alınarak ulusal ve uluslar arası yeterlilikler kapsamında eğitim öğretimin giderek geliştirilmesi hedeflenmektedir.
- İhtiyaç duyulan birimlerde yeni bina, ders, uygulama ve laboratuvarlar açarak eğitim öğretimin niteliğinin artırılması hedeflenmiştir.
- Eğitim öğretimin iç paydaşımız olan öğrencilerimiz tarafından değerlendirmesi için kurulan sistemin işletilmesi ve sonuçların yansıtılması hedefler arasına dahil edilmiştir.
- Araç ve kaynakların çok daha etkin kullanılması için hedefler belirlenmiştir. Gerek öğrenci gerekse öğretim elemanlarının kişisel gelişimlerine katkıda bulunmak için bu yöndeki faaliyetlerin artırılması hedeflenmiştir.
- Öğrencilere ve tüm personele verilen hizmetlerin giderek artırılması hedeflerin arasında yer almaktadır.
- Her şeyden önemlisi, Sakarya Üniversitesi 2003 yılında başladığı Toplam Kalite Yönetimi ve Stratejik Planlama çalışmalarını titizlikle sürdürme ve bu çalışmaların üniversitede ne kadar benimsendiğini ve uygulandığını dış değerlendirme çalışmalarıyla ölçümlemeyi hedeflemektedir.
- Tüm bu hedeflere ulaşmak için, üniversite birimlerinin tamamını kapsayan iyileştirme sistemi geliştirilerek sürekli iyileştirme sistemini etkin bir şekilde işletmek üniversitenin başlıca hedefidir.

C- PERFORMANS HEDEF VE GÖSTERGELERİ

Her bir performans hedefi için ayrı ayrı hazırlanmış olan “**Tablo-1 (Performans Hedefi Tabloları)**” bu kısımda yer almaktadır. Tablolarda ilgili performans hedeflerine ulaşıp ulaşılmadığının ölçülebilmesini sağlayacak performans göstergelerine ait rakamsal veya oransal değerler ile o hedefin toplam maliyetine ilişkin bilgiler bulunmaktadır.

Tablo-1’lerin ardından, ilgili performans hedefi ile ilişkili “**Tablo-2 (Faaliyet Maliyetleri)**” tablolarına yer verilmiştir. Bu tablolarda da performans hedeflerini gerçekleştirmek amacıyla yürütülecek faaliyetler ve bu faaliyetler için bütçe içi ve bütçe dışı kaynaklardan ayrılan tutarlara ait bilgiler bulunmaktadır. Bu tablolar, faaliyetlerden sorumlu her bir harcama birimi tarafından ayrı ayrı doldurulmuş ve kurumsal düzeyde icmal edilmiştir.

D- İDARENİN TOPLAM KAYNAK İHTİYACI

İdaremizin hedef ve faaliyetlerinin gerçekleştirilmesi amacıyla ihtiyaç duyulan toplam maliyetler, “**Tablo-3 (İdare Performans Tablosu)**” ve “**Tablo-4 (Toplam Kaynak İhtiyacı Tablosu)**” ile ortaya konmuştur.

E- DİĞER HUSUSLAR

İdare Performans Programı tablolarının oluşturulması sırasında, öncelikle performans hedeflerinin gerçekleştirilmesinden sorumlu harcama birimleri ve bu birimler tarafından kurumsal düzeyde gerçekleştirilmesi planlanan performans hedefleri ve faaliyetler için ayrılan bütçe ödenekleri esas alınmıştır.

III- EKLER

Bu bölümde İdaremizin 2009-2013 Stratejik Planının 2011 yılı ayağında yer alan ve bütçe içi ve bütçe dışı kaynaklardan pay ayrılmış bulunan öncelikli performans hedefleri ile bu hedeflerin gerçekleştirilmesine yönelik faaliyetler ve bu faaliyetlerden sorumlu birimlerin yer aldığı “**Tablo-5 (Faaliyetlerden Sorumlu Harcama Birimlerine İlişkin Tablo)**” ya yer verilmiştir.

PERFORMANS HEDEFİ TABLOSU

İdare Adı	38.40 - SAKARYA ÜNİVERSİTESİ
Amaç	Öğrenci ve çalışanlarının nitelikleri, paydaşları ile ilişkileri, olanakları ve kaynakları ile yeterli ve etkin bir üniversite olmak.
Hedef	Üniversitemiz önlisans programlarına yerleşecek (sınavlı veya sınavsız geçişle) öğrencilerin niteliğini artırmak
Performans Hedefi	PH.1.1.1. Üniversitemiz ön lisans programlarına öğrenci yerleşiminde baz alınan orta öğretim başarı puan ortalamasını 4.1 puan artırmak

Performans Göstergeleri		Ölçü Birim	2009	2010	2011
1	Ön Lisansa Giriş için artırılan orta öğretim başarı puanı miktarı	Sayı	71	72	73
Orta öğretim başarı puanları ortalamasının artış miktarı; 2007=72,072					

Faaliyetler		Kaynak İhtiyacı		
		Bütçe	Bütçe Dışı	Toplam
1	Yazılı ve görsel dokümanlar ve basın-yayın kuruluşları yoluyla Üniversitemizin hedef kitlesi olan öğrencilere okul ve bölümlerimizin tanıtımı yapılacak ve orta öğrenim başarı puanı daha yüksek olan adayların Üniversitemizi tercih etmesi sağlanacaktır.	1.521.870	0	1.521.870
Genel Toplam		1.521.870	0	1.521.870

PERFORMANS HEDEFİ TABLOSU

İdare Adı	38.40 - SAKARYA ÜNİVERSİTESİ
Amaç	Öğrenci ve çalışanlarının nitelikleri, paydaşları ile ilişkileri, olanakları ve kaynakları ile yeterli ve etkin bir üniversite olmak.
Hedef	Üniversitemiz lisans programlarına yerleşecek öğrencilerin niteliğini artırmak
Performans Hedefi	PH.1.2.3. 2013 yılına kadar Üniversitemiz Lisans programlarına öğrenci yerleşiminde baz alınan yüzdelerlik puan dilimini yükseltmek

Performans Göstergeleri		Ölçü Birim	2009	2010	2011
1	Sayısal 2 yerleştirme puanı artışı	Yüzde	1	1	1
Sayısal 2 yerleştirme puan dilimleri ortalamalarının artış miktarı (5 Yıllık toplam artış=3,4)					
2	Sözel 2 yerleştirme puanı artışı	Yüzde	1	1	1
Sözel 2 puan ile öğrenci alan programlar için: Sözel yerleştirme puan dilimlerinin ortalamalarının artış miktarı, (5 Yıllık toplam artış=5,1)					
3	Eşit Ağırlıklı 2 yerleştirme puanı artışı	Yüzde	1	1	2
EA 2 puan ile öğrenci alan programları için: Eşit ağırlıklı yerleştirme puan dilimlerinin ortalamalarının artış miktarı, (5 Yıllık toplam artış=5,5)					
4	Yabancı Dil yerleştirme puanı artışı	Yüzde	1	1	1
Dil puanı ile yerleştirilen öğrencilerin dil yerleştirme puan dilimlerinin ortalamalarının artış miktarı (5 Yıllık toplam artış=3,8)					
5	Özel Yetenek yerleştirme puanı artışı	Yüzde	1	1	1
Özel Yetenek Sınav puanı ile öğrenci alan programlar için: ÖZYS yerleştirme puan dilimlerinin ortalamalarının artış miktarı (5 Yıllık toplam artış=5,0)					

Faaliyetler		Kaynak İhtiyacı		
		Bütçe	Bütçe Dışı	Toplam
1	Yazılı ve görsel dokümanlar ve basın-yayın kuruluşları yoluyla Üniversitemizin hedef kitlesi olan öğrencilere okul ve bölümlerimizin lisans programlarının tanıtımı yapılacak ve ÖSS giriş puanı daha yüksek olan adayların Üniversitemizi tercih etmesi sağlanacaktır.	618.140	0	618.140
Genel Toplam		618.140	0	618.140

PERFORMANS HEDEFİ TABLOSU

İdare Adı	38.40 - SAKARYA ÜNİVERSİTESİ
Amaç	Öğrenci ve çalışanlarının nitelikleri, paydaşları ile ilişkileri, olanakları ve kaynakları ile yeterli ve etkin bir üniversite olmak.
Hedef	Akademik kadrolara kriterleri yüksek adayların tercih edilmesini sağlamak
Performans Hedefi	PH.1.5.1. 2013 yılına kadar Üniversitemiz Öğretim Üyeliği için ilan edilen kadrolara başvuran adayların "Atanma ve Yükseltme" puanlarının artırılması

Performans Göstergeleri		Ölçü Birim	2009	2010	2011
1	Profesör Atama Puanı	Sayı	112	125	110
Profesörler için Atanma ve Yükseltme Ölçüt Puanları yıllık artışı (5 Yıllık toplam artış=50)					
2	Doçent Atama Puanı	Sayı	77	84	77
Doçentler için Atanma ve Yükseltme Ölçüt Puanları yıllık artışı (5 Yıllık toplam artış=35)					

Faaliyetler		Kaynak İhtiyacı		
		Bütçe	Bütçe Dışı	Toplam
1	Yeterli sayıda nitelikli ve kaliteli öğretim üyesinin atanmasına yönelik kurumiçi sınav geçme baraj notları yükseltilecektir.	7.773.500	0	7.773.500
Genel Toplam		7.773.500	0	7.773.500

PERFORMANS HEDEFİ TABLOSU

İdare Adı	38.40 - SAKARYA ÜNİVERSİTESİ
Amaç	Öğrenci ve çalışanlarının nitelikleri, paydaşları ile ilişkileri, olanakları ve kaynakları ile yeterli ve etkin bir üniversite olmak.
Hedef	Akademik kadrolara kriterleri yüksek adayların tercih edilmesini sağlamak
Performans Hedefi	PH.1.5.2. 2013 yılına kadar Üniversitemiz Yardımcı Öğretim Elemanları için ilan edilen kadrolara başvuran adayların "Atanma ve Yükseltme" puanlarının

Performans Göstergeleri		Ölçü Birim	2009	2010	2011
1	Öğretim Görevlisi Atama Puanı	Sayı	44	48	44
Öğretim Görevlisi kadroları için Atanma ve Yükseltme Ölçüt Puanları yıllık artışı (5 Yıllık toplam artış=20)					
2	Okutman Atama Puanı	Sayı	33	35	33
Okutman kadroları için Atanma ve Yükseltme Ölçüt Puanları yıllık artışı (5 Yıllık toplam artış=15)					
3	Araştırma Görevlisi Atama Puanı	Sayı	22	24	22
Araştırma Görevlisi kadroları için Atanma ve Yükseltme Ölçüt Puanları yıllık artışı (5 Yıllık toplam artış=10)					
4	Uzman Atama Puanı	Sayı	11	12	11
Uzman kadroları için Atanma ve Yükseltme Ölçüt Puanları yıllık artışı (5 Yıllık toplam artış=5)					

Faaliyetler		Kaynak İhtiyacı		
		Bütçe	Bütçe Dışı	Toplam
1	Yeterli sayıda nitelikli ve kaliteli öğretim elemanının atanmasına yönelik kurumiçi sınav geçme baraj notları yükseltilecektir.	2.824.990	0	2.824.990
Genel Toplam		2.824.990	0	2.824.990

PERFORMANS HEDEFİ TABLOSU

İdare Adı	38.40 - SAKARYA ÜNİVERSİTESİ
Amaç	Öğrenci ve çalışanlarının nitelikleri, paydaşları ile ilişkileri, olanakları ve kaynakları ile yeterli ve etkin bir üniversite olmak.
Hedef	SAÜ bilgi teknolojileri ve kaynaklarının (bilgisayar, internet, iletişim, kitap, yayın, vb) yeterliliğini artırmak
Performans Hedefi	PH.1.8.1. 2013 yılına kadar Üniversitemizde öğrenci kullanımına açık bilgisayar sayısını artırmak

Performans Göstergeleri		Ölçü Birim	2009	2010	2011
1	Önlisans Bilgisayar	Sayı	0	0	0
Önlisans programlarındaki öğrenci kullanımına açık bilgisayar sayısı / Önlisans programlarındaki öğrenci sayısı, (5 Yılın sonunda=%0,05)					
2	Lisans Bilgisayar	Sayı	0	0	0
Lisans programlarındaki öğrenci kullanımına açık bilgisayar sayısı / Lisans programlarındaki öğrenci sayısı, (5 Yılın sonunda=%0,30), 2007=0,12					
3	Lisansüstü Bilgisayar	Sayı	1	1	0
Lisansüstü programlarındaki öğrenci kullanımına açık bilgisayar sayısı / Lisansüstü programlarındaki öğrenci sayısı (5 Yılın sonunda=%6,5)					
4	Toplam Öğrenci Toplam Bilgisayar	Sayı	0	0	0
Öğrenci kullanımına açık toplam bilgisayar sayısı / Toplam öğrenci sayısı (5 Yılın sonunda=%0,52), 2007=0,02					

Faaliyetler		Kaynak İhtiyacı		
		Bütçe	Bütçe Dışı	Toplam
1	Üniversitemizde öğrenci kullanımına açık bilgisayar sayısı artırılabacaktır.	1.182.987	0	1.182.987
Genel Toplam		1.182.987	0	1.182.987

PERFORMANS HEDEFİ TABLOSU

İdare Adı	38.40 - SAKARYA ÜNİVERSİTESİ
Amaç	Öğrenci ve çalışanlarının nitelikleri, paydaşları ile ilişkileri, olanakları ve kaynakları ile yeterli ve etkin bir üniversite olmak.
Hedef	SAÜ bilgi teknolojileri ve kaynaklarının (bilgisayar, internet, iletişim, kitap, yayın, vb) yeterliliğini artırmak
Performans Hedefi	PH.1.8.2. 2013 yılına kadar Üniversitemiz kütüphanesinde takip edilen periyodik (basılı ve elektronik) yayın sayısını 3000 artırmak

Performans Göstergeleri		Ölçü Birim	2009	2010	2011
1	Periyodik Yayın	Sayı	1.000	500	0
Artırılan periyodik yayın sayısı, 2007=13.953					

Faaliyetler		Kaynak İhtiyacı		
		Bütçe	Bütçe Dışı	Toplam
1	Üniversitemiz Merkezi Kütüphanesinde takip edilen periyodik (basılı ve elektronik) yayınlar çeşitlendirilecek ve sayıları artırılabacaktır.	1.150.000	0	1.150.000
Genel Toplam		1.150.000	0	1.150.000

PERFORMANS HEDEFİ TABLOSU

İdare Adı	38.40 - SAKARYA ÜNİVERSİTESİ
Amaç	Öğrenci ve çalışanlarının nitelikleri, paydaşları ile ilişkileri, olanakları ve kaynakları ile yeterli ve etkin bir üniversite olmak.
Hedef	SAÜ İş teknolojilerinin yeterliliğini zenginleştirmek
Performans Hedefi	PH.1.9.1 2013 yılına kadar SAÜ İş teknolojilerinin yeterlilik oranını %13,5 seviyesine çıkarmak

Performans Göstergeleri	Ölçü Birim	2009	2010	2011
1 İş Teknolojisi Yeterliliği (Karşılanan iş teknolojisi sayısı / İhtiyaç duyulan iş teknolojisi sayısı) x 100	Yüzde	9	10	11

Faaliyetler	Kaynak İhtiyacı		
	Bütçe	Bütçe Dışı	Toplam
1 Eğitim-öğretim birimlerindeki iş teknolojilerinin güncellenmesi ve yenilenmesi sağlanacaktır.	372.500	1.045.000	1.417.500
Genel Toplam	372.500	1.045.000	1.417.500

PERFORMANS HEDEFİ TABLOSU

İdare Adı	38.40 - SAKARYA ÜNİVERSİTESİ
Amaç	Öğrenci ve çalışanlarının nitelikleri, paydaşları ile ilişkileri, olanakları ve kaynakları ile yeterli ve etkin bir üniversite olmak.
Hedef	SAÜ'ye temin edilen hizmetlerin yeterliliğini artırmak
Performans Hedefi	PH.1.11.1. 2013 yılına kadar Üniversitemiz sosyal, kültür, sanat, spor ve diğer hizmet alanlarının %31 oranında artırılması

Performans Göstergeleri	Ölçü Birim	2009	2010	2011
1 Sosyal, Kültürel, Sanatsal ve Sportif Alanlar ((Sosyal, kültürel, sanatsal ve sportif alanlar / Toplam kampus alanı) x 100)'ünün artım miktarı	Yüzde	5	5	7

Faaliyetler	Kaynak İhtiyacı		
	Bütçe	Bütçe Dışı	Toplam
1 Öğrenci, personel ve yöre halkına sosyal, kültürel, sanatsal ve sportif hizmetler verilecek, hizmet alanlarının sayısı ve niteliği artırılabilecek, gerekli inşaat ve bakım onarım çalışmaları yapılacaktır.	8.044.019	800.000	8.844.019
Genel Toplam	8.044.019	800.000	8.844.019

PERFORMANS HEDEFİ TABLOSU

İdare Adı	38.40 - SAKARYA ÜNİVERSİTESİ
Amaç	Öğrenci ve çalışanlarının nitelikleri, paydaşları ile ilişkileri, olanakları ve kaynakları ile yeterli ve etkin bir üniversite olmak.
Hedef	Sanayi ile ilişkilerin yeterliliğini artırmak
Performans Hedefi	PH.1.12.1. 2013 yılına kadar Üniversitemizde Sanayi ile ilişkilerinin yeterliliğini artırmaya yönelik toplam 157 faaliyet yapmak

Performans Göstergeleri	Ölçü Birim	2009	2010	2011
1 Üniversite-Sanayi İşbirliği Yeterliliği artırmak için yapılan faaliyet sayısı	Sayı	23	21	35

Faaliyetler	Kaynak İhtiyacı		
	Bütçe	Bütçe Dışı	Toplam
1 Araştırma-Geliştirme birimleri tarafından Üniversite-Sanayi işbirliğini sağlayacak projelere öncelik verilecek ve bunların sayısı artırılabilecektir.	997.289	34.000	1.031.289
Genel Toplam	997.289	34.000	1.031.289

PERFORMANS HEDEFİ TABLOSU

İdare Adı	38.40 - SAKARYA ÜNİVERSİTESİ
Amaç	Öğrenci ve çalışanlarının nitelikleri, paydaşları ile ilişkileri, olanakları ve kaynakları ile yeterli ve etkin bir üniversite olmak.
Hedef	Kamu kurum ve kuruluşları ile ilişkilerin yeterliliğini artırmak
Performans Hedefi	PH.1.14.1. 2013 yılına kadar Üniversitemizde Kamu kurum ve kuruluşları ile ilişkili işbirliği sayısını artırmaya yönelik toplam 137 faaliyet yapmak

Performans Göstergeleri	Ölçü Birim	2009	2010	2011
1 Üniversite-Kamu İşbirliği Yeterliliği artırmak için yapılan faaliyet sayısı	Sayı	22	19	31

Faaliyetler	Kaynak İhtiyacı		
	Bütçe	Bütçe Dışı	Toplam
1 Kamu kurum ve kuruluşları ile gerçekleştirilen işbirliklerinin daha çok sayıda olması ve daha geniş bir alana yayılması sağlanacaktır.	1.390.748	16.000	1.406.748
Genel Toplam	1.390.748	16.000	1.406.748

PERFORMANS HEDEFİ TABLOSU

İdare Adı	38.40 - SAKARYA ÜNİVERSİTESİ
Amaç	Öğrenci ve çalışanlarının nitelikleri, paydaşları ile ilişkileri, olanakları ve kaynakları ile yeterli ve etkin bir üniversite olmak.
Hedef	Öğrenciler ile ilişkilerin yeterliliğini artırmak

Performans Hedefi	PH.1.17.1. 2013 yılına kadar Üniversitemizde Öğrenciler ile ilişkilerin yeterliliğini artırmaya yönelik toplam 219 faaliyet yapmak
--------------------------	---

Performans Göstergeleri		Ölçü Birim	2009	2010	2011
1	Üniversite-Öğrenci İlişkisi	Sayı	55	37	44
Yeterliliği artırmak için yapılan faaliyet sayısı					

Faaliyetler		Kaynak İhtiyacı		
		Bütçe	Bütçe Dışı	Toplam
1	Öğrenci memnuniyetini ön planda tutan etkinliklerin daha fazla sayıda yapılması sağlanacaktır.	10.546.609	0	10.546.609
Genel Toplam		10.546.609	0	10.546.609

PERFORMANS HEDEFİ TABLOSU

İdare Adı	38.40 - SAKARYA ÜNİVERSİTESİ
Amaç	Öğrenci ve çalışanlarının nitelikleri, paydaşları ile ilişkileri, olanakları ve kaynakları ile yeterli ve etkin bir üniversite olmak.
Hedef	Yükseköğretim alanında ulusal ilişkilerin yeterliliğini artırmak

Performans Hedefi	PH.1.18.1. 2013 yılına kadar Üniversitemizde Yükseköğretim alanında ulusal ilişkilerin yeterliliğini artırmaya yönelik toplam 253 faaliyet yapmak
--------------------------	--

Performans Göstergeleri		Ölçü Birim	2009	2010	2011
1	Üniversite-Ulusal İlişkiler	Sayı	33	42	52
Yeterliliği artırmak için yapılan faaliyet sayısı					

Faaliyetler		Kaynak İhtiyacı		
		Bütçe	Bütçe Dışı	Toplam
1	Yükseköğretim alanında ulusal ilişkilerin yeterliliğini artıracak faaliyetler gerçekleştirilecektir.	283.999	100.000	383.999
Genel Toplam		283.999	100.000	383.999

PERFORMANS HEDEFİ TABLOSU

İdare Adı	38.40 - SAKARYA ÜNİVERSİTESİ
Amaç	Öğrenci ve çalışan sayısı, dağılımları ve hizmet alanları ile yeterli, etkin ve yönetilebilir bir üniversite olmak.
Hedef	Öğrenci sayılarını (fakülte, yüksekokul, meslek yüksekokulu, yüksek lisans ve doktora) kaynaklarıyla orantılı ve uyumlu sayıda tutmak
Performans Hedefi	PH.2.1.1. 2013 yılına kadar Üniversitemize gelen öğrencilere % 43,3 oranında hazırlık sınıfı eğitimi yapmak.

Performans Göstergeleri		Ölçü Birim	2009	2010	2011
1	Yeni Gelen-Hazırlık	Yüzde	11	11	11
((Hazırlık sınıfı öğrenci sayısı / Yeni kazanan öğrenci sayısı) x 100)'ünün artış miktarı, 2007=%10					

Faaliyetler		Kaynak İhtiyacı		
		Bütçe	Bütçe Dışı	Toplam
1	Daha fazla sayıda birimde hazırlık sınıfı açılarak eğitim verilmesi sağlanacaktır.	535.798	0	535.798
Genel Toplam		535.798	0	535.798

PERFORMANS HEDEFİ TABLOSU

İdare Adı	38.40 - SAKARYA ÜNİVERSİTESİ
Amaç	Öğrenci ve çalışan sayısı, dağılımları ve hizmet alanları ile yeterli, etkin ve yönetilebilir bir üniversite olmak.
Hedef	Öğrenci sayılarını (fakülte, yüksekokul, meslek yüksekokulu, yüksek lisans ve doktora) kaynaklarıyla orantılı ve uyumlu sayıda tutmak
Performans Hedefi	PH.2.1.3. 2013 yılına kadar Üniversitemiz uzaktan eğitim ön lisans programındaki ve MBA programındaki öğrenci oranını, çevre ve ulusal ihtiyaçlar doğrultusunda kurumun kaynakları ile orantılı bir şekilde artırmaktır.

Performans Göstergeleri		Ölçü Birim	2009	2010	2011
1	Uzaktan Eğitim Öğrenci Sayısı	Yüzde	10	8	5
((Uzaktan eğitim ön lisans öğrenci sayısı / Toplam öğrenci sayısı) x 100)'ünün artış miktarı, (5 Yılın sonundaki artış=%0)					
2	Uzaktan Eğitim MBA Öğrenci Sayısı	Yüzde	13	18	20
((Uzaktan eğitim MBA öğrenci sayısı / Toplam öğrenci sayısı) x 100)'ünün artış miktarı, (5 Yılın sonundaki artış=%21,8)					

Faaliyetler		Kaynak İhtiyacı		
		Bütçe	Bütçe Dışı	Toplam
1	Üniversitemizde uzaktan eğitim (İDÖ) verilen alanlar çeşitlendirilecek ve öğrenci sayısı artırılabilecektir.	0	800.000	800.000
Genel Toplam		0	800.000	800.000

PERFORMANS HEDEFİ TABLOSU

İdare Adı	38.40 - SAKARYA ÜNİVERSİTESİ
Amaç	Öğrenci ve çalışan sayısı, dağılımları ve hizmet alanları ile yeterli, etkin ve yönetilebilir bir üniversite olmak.
Hedef	Eğitim, araştırma ve diğer alanlarda öğretim elemanı sayılarının (Profesör, Doçent, Yrd. Doçent, Öğretim Görevlisi, Okutman, Araştırma Görevlisi, Uzman vb.) yeterliliğini sağlamak
Performans Hedefi	PH.2.2.2. 2013 yılına kadar Üniversitemizde kadrolu öğretim elemanı başına düşen öğrenci sayısını dengelemek

Performans Göstergeleri		Ölçü Birim	2009	2010	2011
1	I. Öğretimdeki Öğretim Üyesi Artışı (I. Öğretim öğrenci sayısı / Öğretim Üyesi), (5. Yılın sonunda=48,8)	Sayı	34	47	48
2	II. Öğretimde Ders Veren Öğretim Üyesi Artışı (II. Öğretim öğrenci sayısı / Ders veren öğretim elemanı), (5. Yılın sonunda=20,5)	Sayı	17	18	20
3	I. Öğretimde Araştırma Görevlisi Artışı I.Öğretim öğrenci sayısı / Araştırma Görevlisi oranının artış miktarı, (5. Yılın sonunda=10,2), 2007=82,284	Sayı	8	9	10
4	I. Öğretimde Toplam Öğretim Elemanı Artışı (I. Öğretim öğrenci sayısı / Toplam Öğretim Elemanı), (5. Yılın sonunda=9,3)	Sayı	8	9	9
5	II. Öğretimde Öğretim Üyesi Artışı (II. Öğretim öğrenci sayısı / Öğretim Üyesi), (5. Yılın sonunda=43,5)	Sayı	42	43	43
6	I. Öğretimde Ders Veren Öğretim Elemanı Artışı (I.Öğretim öğrenci sayısı / Ders veren öğretim elemanı), (5. Yılın sonunda=13,7)	Sayı	16	17	15
7	II. Öğretimde Araştırma Görevlisi Artışı (II. Öğretim öğrenci sayısı / Araştırma Görevlisi), (5. Yılın sonunda=8,8), 2007=16,5,	Sayı	13	9	9
8	II. Öğretimde Toplam Öğretim Elemanı Artışı (II. Öğretim öğrenci sayısı / Toplam Öğretim Elemanı), (5. Yılın sonunda=9,3), 2007=7,45	Sayı	12	11	11

Faaliyetler		Kaynak İhtiyacı		
		Bütçe	Bütçe Dışı	Toplam
1	Üniversitemizde programlar bazında tüm kadrolu öğretim elemanları başına düşen öğrenci sayısı oranı dengede tutulacaktır.	16.963.100	0	16.963.100
Genel Toplam		16.963.100	0	16.963.100

PERFORMANS HEDEFİ TABLOSU

İdare Adı	38.40 - SAKARYA ÜNİVERSİTESİ
Amaç	Öğrenci ve çalışan sayısı, dağılımları ve hizmet alanları ile yeterli, etkin ve yönetilebilir bir üniversite olmak.
Hedef	Eğitim, araştırma ve diğer alanlarda öğretim elemanı sayılarının (Profesör, Doçent, Yrd. Doçent, Öğretim Görevlisi, Okutman, Araştırma Görevlisi, Uzman vb.) yeterliliğini sağlamak
Performans Hedefi	PH.2.2.3. 2013 yılına kadar Üniversitemizde kadrolu öğretim üyesi başına düşen öğrenci sayısını 91,1 getirmek.

Performans Göstergeleri		Ölçü Birim	2009	2010	2011
1	Öğretim Üyesi Başına Öğrenci (I. ve II. Öğretim toplam öğrenci sayısı / Öğretim üyesi sayısı)	Sayı	101	96	95

Faaliyetler		Kaynak İhtiyacı		
		Bütçe	Bütçe Dışı	Toplam
1	Üniversite bazında öğretim elemanı başına düşen öğrenci oranı yükseltilecektir.	2.543.650	326.000	2.869.650
Genel Toplam		2.543.650	326.000	2.869.650

PERFORMANS HEDEFİ TABLOSU

İdare Adı	38.40 - SAKARYA ÜNİVERSİTESİ
Amaç	Öğrenci ve çalışan sayısı, dağılımları ve hizmet alanları ile yeterli, etkin ve yönetilebilir bir üniversite olmak.
Hedef	İdari ve teknik personel sayılarını destek hizmetlerini sağlıklı yürütebilecek düzeyde tutmak
Performans Hedefi	PH.2.3.1. 2013 yılına kadar Üniversitemiz kadrolu idari personelin kadrolu akademik personele oranını % 62,3 seviyesine çıkarmak

Performans Göstergeleri		Ölçü Birim	2009	2010	2011
1	İdari Personel/Akademik Personel (Kadrolu idari personel sayısı / Kadrolu akademik personel sayısı)x 100, 2007=%49,23	Yüzde	58	60	61
2	Sözleşmeli İdari Personel/Akademik Personel [(İdari personelin (Kadrolu, sözleşmeli ve hizmet alınan) sayısı / Kadrolu akademik personel sayısı)]x100, 2007=%72,61	Yüzde	74	76	77
3	Teknik Personel/Laboratuvar Oranı (Teknik personel sayısı / uygulamalı ders -laboratuvar /atölye- sayısı)	Sayı	0	2	3

Faaliyetler		Kaynak İhtiyacı		
		Bütçe	Bütçe Dışı	Toplam
1	Kadrolu idari personel sayısı artırılabacaktır.	233.000	0	233.000
Genel Toplam		233.000	0	233.000

PERFORMANS HEDEFİ TABLOSU

İdare Adı	38.40 - SAKARYA ÜNİVERSİTESİ
Amaç	Eğitim-Öğretim kalitesi ile ulusal ve uluslararası düzeyde tercih edilebilirliği artan bir üniversite olmak, Eğitim-Öğretim Hizmetlerinde bilişim teknolojilerini etkin bir şekilde kullanan, İnternet destekli öğretimi sürekli geliştiren ve bu alanda öncü rolünü sürdüren bir üniversite olmak.
Hedef	Programları çevre, ulusal, uluslararası kapsamında hazırlanan yeterlik çerçevesi esaslarına uygun hale getirmek
Performans Hedefi	PH.3.1.1. 2013 yılına kadar Üniversitemiz programlarını çevre, ulusal, uluslararası yeterlikler çerçevesi kapsamında hazırlanan ulusal yeterlilik çerçevesi esaslarına uygun hale getirmek

Performans Göstergeleri		Ölçü Birim	2009	2010	2011
1	Revize Program (Gözden geçirilen program sayısı / Toplam program sayısı) x 100, (5. Yılın sonunda=% 90)	Yüzde	55	60	80
2	Revize Ders (Revize edilen ders sayısı / Toplam ders sayısı)x100, (5. Yılın sonunda=% 73)	Yüzde	19	20	53

Faaliyetler		Kaynak İhtiyacı		
		Bütçe	Bütçe Dışı	Toplam
1	Üniversitemizdeki tüm programlar ulusal yeterlilik çerçevesi esaslarına uygun hale getirilecektir.	5.600	300.000	305.600
Genel Toplam		5.600	300.000	305.600

PERFORMANS HEDEFİ TABLOSU

İdare Adı	38.40 - SAKARYA ÜNİVERSİTESİ
Amaç	Eğitim-Öğretim kalitesi ile ulusal ve uluslararası düzeyde tercih edilebilirliği artan bir üniversite olmak, Eğitim-Öğretim Hizmetlerinde bilişim teknolojilerini etkin bir şekilde kullanan, İnternet destekli öğretimi sürekli geliştiren ve bu alanda öncü rolünü sürdüren bir üniversite olmak.
Hedef	Programların eğitim hedeflerinin yeterliliğini belirlemek ve geliştirmek

Performans Hedefi	PH.3.2.1. 2013 yılına kadar Üniversitemiz eğitim hedeflerinin yeterliliğini sağlamak
--------------------------	---

Performans Göstergeleri		Ölçü Birim	2009	2010	2011
1	Ön Lisans Programları Eğitim Hedefleri	Yüzde	25	50	75
(Ön lisans programlarında eğitim hedeflerinin yeterliliği belirlenen ve geliştirilen program sayısı / Toplam ön lisans program sayısı)x100, (5. Yılın					
2	Lisans Programları Eğitim Hedefleri	Yüzde	42	46	55
(Lisans programlarında eğitim hedeflerinin yeterliliği belirlenen ve geliştirilen program sayısı / Toplam lisans program sayısı)x100, (5. Yılın					
3	Lisansüstü Programları Eğitim Hedefleri	Yüzde	11	17	30
Lisansüstü programlarında eğitim hedeflerinin yeterliliği belirlenen ve geliştirilen program sayısı / Toplam lisansüstü program sayısı, (5. Yılın					

Faaliyetler		Kaynak İhtiyacı		
		Bütçe	Bütçe Dışı	Toplam
1	Üniversitemizin eğitim hedeflerinin yeterliliği sağlanacaktır.	4.846.600	5.000.000	9.846.600
Genel Toplam		4.846.600	5.000.000	9.846.600

PERFORMANS HEDEFİ TABLOSU

İdare Adı	38.40 - SAKARYA ÜNİVERSİTESİ
Amaç	Eğitim-Öğretim kalitesi ile ulusal ve uluslararası düzeyde tercih edilebilirliği artan bir üniversite olmak, Eğitim-Öğretim Hizmetlerinde bilişim teknolojilerini etkin bir şekilde kullanan, İnternet destekli öğretimi sürekli geliştiren ve bu alanda öncü rolünü sürdüren bir üniversite olmak.
Hedef	Programların bütünlüğünü ve devamlılığını sağlamak

Performans Hedefi	PH.3.6.1. 2013 yılına kadar Üniversitemiz ön lisans–lisans ve lisansüstü programlarında bütünlüğü sağlanmış program sayısını dengelemek.
--------------------------	---

Performans Göstergeleri		Ölçü Birim	2009	2010	2011
1	Program Bütünlüğü Sağlanmış Ön lisans Program Oranı	Yüzde	63	75	86
(Program bütünlüğü sağlanmış ön lisans program sayısı/ toplam ön lisans programı sayısı) x 100, 5. yılın sonunda= %100.					
2	Program Bütünlüğü Sağlanmış Lisans Programı Oranı	Yüzde	65	70	75
(Program bütünlüğü sağlanmış lisans program sayısı/ toplam lisans programı sayısı) x 100, 5. yılın sonunda=%100					
3	Program Bütünlüğü Sağlanmış Lisansüstü Program Oranı	Yüzde	60	63	66
(Program bütünlüğü sağlanmış lisansüstü program sayısı/ toplam lisansüstü programı sayısı) x 100, 5. yılın sonunda=%72					

Faaliyetler		Kaynak İhtiyacı		
		Bütçe	Bütçe Dışı	Toplam
1	Üniversitemiz programlarında bütünlüğü sağlanmış program sayısı dengelenecektir.	41.250	0	41.250
Genel Toplam		41.250	0	41.250

PERFORMANS HEDEFİ TABLOSU

İdare Adı	38.40 - SAKARYA ÜNİVERSİTESİ
Amaç	Eğitim-Öğretim kalitesi ile ulusal ve uluslararası düzeyde tercih edilebilirliği artan bir üniversite olmak, Eğitim-Öğretim Hizmetlerinde bilişim teknolojilerini etkin bir şekilde kullanan, İnternet destekli öğretimi sürekli geliştiren ve bu alanda öncü rolünü sürdüren bir üniversite olmak.
Hedef	Program kaynaklarının (öğretim elemanı, ders notları vb.) yeterliliğini sağlamak

Performans Hedefi	PH.3.7.1. 2013 yılına kadar Üniversitemizde bulunan öğretim elemanlarının yeterliliğini artırmak
--------------------------	---

Performans Göstergeleri		Ölçü Birim	2009	2010	2011
1	Öğretim Elemanı Yeterliliği Sağlanan Toplam Program	Yüzde	33	49	50
(Öğretim elemanları yeterliliği sağlanan toplam program sayısı / Mevcut program sayısı) x 100, 5.yılın sonunda=%70					
2	Öğretim Elemanı Yeterliliği Sağlanan Ön Lisans Programları	Yüzde	25	25	30
(Öğretim elemanları yeterliliği sağlanan ön lisans program sayısı / Mevcut program sayısı) x 100, 5.yılın sonunda=%100					
3	Öğretim Elemanı Yeterliliği Sağlanan Lisans Programları	Yüzde	31	38	46
((Öğretim elemanları yeterliliği sağlanan lisans program sayısı / Mevcut lisans program sayısı) x 100), 5.yılın sonunda=%60, 2007 = 50					
4	Öğretim Elemanı Yeterliliği Sağlanan Lisansüstü Programları	Yüzde	0	25	50
(Öğretim elemanlarının yeterliliği sağlanan lisansüstü program sayısı / Mevcut lisansüstü program sayısı) x 100, 5 yılın sonunda =%100					

Faaliyetler		Kaynak İhtiyacı		
		Bütçe	Bütçe Dışı	Toplam
1	Üniversitemiz öğretim elemanlarının yeterliliğini artırıcı faaliyetler desteklenecektir.	19.352.008	55.000	19.407.008
Genel Toplam		19.352.008	55.000	19.407.008

PERFORMANS HEDEFİ TABLOSU

İdare Adı	38.40 - SAKARYA ÜNİVERSİTESİ
Amaç	Eğitim-Öğretim kalitesi ile ulusal ve uluslararası düzeyde tercih edilebilirliği artan bir üniversite olmak, Eğitim-Öğretim Hizmetlerinde bilişim teknolojilerini etkin bir şekilde kullanan, İnternet destekli öğretimi sürekli geliştiren ve bu alanda öncü rolünü sürdüren bir üniversite olmak.
Hedef	Program kaynaklarının (öğretim elemanı, ders notları vb.) yeterliliğini sağlamak

Performans Hedefi	PH.3.7.2. 2013 yılına kadar Üniversitemizde bulunan ders araçlarının(ders notları, laboratuvar araç gereçleri vb) yeterliliğini artırmak
--------------------------	---

Performans Göstergeleri		Ölçü Birim	2009	2010	2011
1	Araç Yeterliliği Sağlanan Toplam Program	Yüzde	36	28	31
(Araç kaynağı yeterliliği sağlanan toplam program sayısı / Mevcut program sayısı) x 100, 5.yılın sonunda=%48					
2	Araç Yeterliliği Sağlanan Ön Lisans Programları	Yüzde	12	33	37
(Araç kaynağı yeterliliği sağlanan ön lisans program sayısı / Mevcut program sayısı) x 100, 5.yılın sonunda=%44					
3	Araç Yeterliliği Sağlanan Lisans Programları	Yüzde	32	39	48
(Araç kaynağı yeterliliği sağlanan lisans program sayısı / Mevcut lisans program sayısı) x100, 5.yılın sonunda=%50, 2007=%50					
4	Araç Yeterliliği Sağlanan Lisansüstü Programları	Yüzde	23	31	37
(Araç kaynağı yeterliliği sağlanan lisansüstü program sayısı/ Mevcut lisansüstü program sayısı) x100, 5.yılın sonunda=%43					

Faaliyetler		Kaynak İhtiyacı		
		Bütçe	Bütçe Dışı	Toplam
1	Üniversitemizde bulunan ders araçlarının (ders notları, laboratuvar araç gereçleri vb) yeterliliği ve sayısı artırılacaktır.	1.510.610	100.000	1.610.610
Genel Toplam		1.510.610	100.000	1.610.610

PERFORMANS HEDEFİ TABLOSU

İdare Adı	38.40 - SAKARYA ÜNİVERSİTESİ			
Amaç	Eğitim-Öğretim kalitesi ile ulusal ve uluslararası düzeyde tercih edilebilirliği artan bir üniversite olmak, Eğitim-Öğretim Hizmetlerinde bilişim teknolojilerini etkin bir şekilde kullanan, İnternet destekli öğretimi sürekli geliştiren ve bu alanda öncü rolünü sürdüren bir üniversite olmak.			
Hedef	Öğrencilere sunulan rehberlik/danışmanlık hizmetlerinin yeterliliğini sağlamak			
Performans Hedefi	PH.3.8.1. 2013 yılına kadar Üniversitemiz öğrencilerine sunulan rehberlik/danışmanlık hizmetlerini % 61 seviyesine getirmek			
Performans Göstergeleri	Ölçü Birim	2009	2010	2011
1 Rehberlik ve Danışmanlık Hizmetleri (Rehberlik hizmeti sunulan öğrenci sayısı/ Toplam öğrenci sayısı) x100	Yüzde	48	51	55
Faaliyetler	Kaynak İhtiyacı			
	Bütçe	Bütçe Dışı	Toplam	
1 Öğrencilere sunulan rehberlik ve danışmanlık hizmetlerinin seviyesi yükseltilecektir.	72.850	0	72.850	
Genel Toplam	72.850	0	72.850	

PERFORMANS HEDEFİ TABLOSU

İdare Adı	38.40 - SAKARYA ÜNİVERSİTESİ			
Amaç	Eğitim-Öğretim kalitesi ile ulusal ve uluslararası düzeyde tercih edilebilirliği artan bir üniversite olmak, Eğitim-Öğretim Hizmetlerinde bilişim teknolojilerini etkin bir şekilde kullanan, İnternet destekli öğretimi sürekli geliştiren ve bu alanda öncü rolünü sürdüren bir üniversite olmak.			
Hedef	Engelli öğrencilere sunulan eğitim hizmetlerinin yeterliliğini sağlamak			
Performans Hedefi	PH.3.9.1. 2013 yılına kadar Üniversitemizde engelli öğrencilere sunulan eğitim hizmetlerinin yeterliliğini % 28 seviyesine getirmek			
Performans Göstergeleri	Ölçü Birim	2009	2010	2011
1 Rehberlik ve Danışmanlık Hizmetleri (Rehberlik hizmeti sunulan öğrenci sayısı/ Toplam öğrenci sayısı) x100	Yüzde	23	24	25
Faaliyetler	Kaynak İhtiyacı			
	Bütçe	Bütçe Dışı	Toplam	
1 Üniversitemizde engelli öğrencilere sunulan eğitim hizmetleri artırılabilecektir.	188.800	0	188.800	
Genel Toplam	188.800	0	188.800	

PERFORMANS HEDEFİ TABLOSU

İdare Adı	38.40 - SAKARYA ÜNİVERSİTESİ
Amaç	Eğitim-Öğretim kalitesi ile ulusal ve uluslararası düzeyde tercih edilebilirliği artan bir üniversite olmak, Eğitim-Öğretim Hizmetlerinde bilişim teknolojilerini etkin bir şekilde kullanan, İnternet destekli öğretimi sürekli geliştiren ve bu alanda öncü rolünü sürdüren bir üniversite olmak.
Hedef	Öğrenci değerlendirme prosedür ve araçlarının (sınav, ödev, proje vb.) yeterliliğini sağlamak
Performans Hedefi	PH.3.10.1. 2013 yılına kadar Üniversitemizde öğrenci değerlendirmesi için yapılan iyileştirme sayısını 145 artırmak

Performans Göstergeleri		Ölçü Birim	2009	2010	2011
1	Engelli Öğrenciler Eğitim Hizmetleri	Yüzde	23	26	29
(Yeterli hizmet verilen engelli öğrenci sayısı / Toplam engelli öğrenciler) x 100					

Faaliyetler		Kaynak İhtiyacı		
		Bütçe	Bütçe Dışı	Toplam
1	Öğrenci memnuniyetini sağlamaya yönelik iyileştirme çalışmalarına öncelik verilecektir.	177.050	0	177.050
Genel Toplam		177.050	0	177.050

PERFORMANS HEDEFİ TABLOSU

İdare Adı	38.40 - SAKARYA ÜNİVERSİTESİ
Amaç	Eğitim-Öğretim kalitesi ile ulusal ve uluslararası düzeyde tercih edilebilirliği artan bir üniversite olmak, Eğitim-Öğretim Hizmetlerinde bilişim teknolojilerini etkin bir şekilde kullanan, İnternet destekli öğretimi sürekli geliştiren ve bu alanda öncü rolünü sürdüren bir üniversite olmak
Hedef	Yeni öğrencileri programlara hazırlama prosedür ve uygulamalarının yeterliliğini sağlamak
Performans Hedefi	PH.3.11.1. 2013 yılına kadar Üniversitemiz yeni öğrencileri programlara hazırlama prosedür ve uygulamalarının yeterliliğini %59 seviyesine getirmek.

Performans Göstergeleri		Ölçü Birim	2009	2010	2011
1	Öğrenci Değerlendirmesi İyileştirmeleri	Sayı	50	50	53
Öğrenci değerlendirme için yapılan iyileştirme sayısı					

Faaliyetler		Kaynak İhtiyacı		
		Bütçe	Bütçe Dışı	Toplam
1	Yeni öğrencileri programlara hazırlama prosedür ve uygulamaları yeterli hale getirilecektir.	436.597	100.000	536.597
Genel Toplam		436.597	100.000	536.597

PERFORMANS HEDEFİ TABLOSU

İdare Adı	38.40 - SAKARYA ÜNİVERSİTESİ		
Amaç	Eğitim-Öğretim kalitesi ile ulusal ve uluslararası düzeyde tercih edilebilirliği artan bir üniversite olmak, Eğitim-Öğretim Hizmetlerinde bilişim teknolojilerini etkin bir şekilde kullanan, İnternet destekli öğretimi sürekli geliştiren ve bu alanda öncü rolünü sürdüren bir üniversite olmak		
Hedef	Programların diğer programlarla ilişkilerinin tanımlanması ve geliştirilmesi		
Performans Hedefi	PH.3.12.5. 2013 yılına kadar Üniversitemiz disiplinler arası toplam program sayısını artırmak		
Performans Göstergeleri	Ölçü Birim	2009	2010
1 Disiplinler Arası Tezsiz Lisansüstü Program Sayısı Artışı	Yüzde	44	45
(Disiplinler arası tezsiz yüksek lisans program sayısı / Toplam lisansüstü program sayısı) x 100			
Faaliyetler	Kaynak İhtiyacı		
	Bütçe	Bütçe Dışı	Toplam
1 Disiplinler arası toplam program sayısı artırılabilecektir.	1.460.500	0	1.460.500
Genel Toplam	1.460.500	0	1.460.500

PERFORMANS HEDEFİ TABLOSU

İdare Adı	38.40 - SAKARYA ÜNİVERSİTESİ		
Amaç	Eğitim-Öğretim kalitesi ile ulusal ve uluslararası düzeyde tercih edilebilirliği artan bir üniversite olmak, Eğitim-Öğretim Hizmetlerinde bilişim teknolojilerini etkin bir şekilde kullanan, İnternet destekli öğretimi sürekli geliştiren ve bu alanda öncü rolünü sürdüren bir üniversite olmak.		
Hedef	Programları ulusal ve uluslararası programlarla uyumlu hale getirmek		
Performans Hedefi	PH.3.13.1. 2013 yılına kadar Üniversitemiz önlisans, lisans ve lisansüstü programlarının ulusal ve uluslararası programlara uyumlu hale getirilmesini		
Performans Göstergeleri	Ölçü Birim	2009	2010
1 Disiplinler Arası Toplam Program Sayısı Artışı	Yüzde	44	50
(Disiplinler arası toplam lisansüstü program sayısı / Toplam lisansüstü program sayısı) x 100, 2007 = %43,95			
2 Ulusal ve Uluslararası Programlara Uyumlu Önlisans Program Sayısı	Yüzde	40	50
(Ulusal ve uluslararası programlara uyumlu hale getirilen önlisans program sayısı/ Toplam önlisans program sayısı) x 100, 5.yılın sonunda=84			
3 Ulusal ve Uluslararası Programlara Uyumlu Lisans Programı Sayısı	Yüzde	35	37
(Ulusal ve uluslararası programlara uyumlu hale getirilen lisans program sayısı/ Toplam lisans program sayısı) x 100, 5.yılın sonunda=%80			
Faaliyetler	Kaynak İhtiyacı		
	Bütçe	Bütçe Dışı	Toplam
1 Üniversitemizdeki eğitim-öğretim programları ulusal ve uluslararası programlara uyumlu hale getirilecektir.	517.250	250.000	767.250
Genel Toplam	517.250	250.000	767.250

PERFORMANS HEDEFİ TABLOSU

İdare Adı	38.40 - SAKARYA ÜNİVERSİTESİ
Amaç	Eğitim-Öğretim kalitesi ile ulusal ve uluslararası düzeyde tercih edilebilirliği artan bir üniversite olmak, Eğitim-Öğretim Hizmetlerinde bilişim teknolojilerini etkin bir şekilde kullanan, İnternet destekli öğretimi sürekli geliştiren ve bu alanda öncü rolünü sürdüren bir üniversite olmak.
Hedef	Öğrencilere sunulan eğitimin etkinliğini artıracak eğitsel destek hizmetlerinin yeterliliğini (yabancı dil, IT ve bilgisayar donanımı vb.) sağlamak
Performans Hedefi	PH.3.16.1. 2013 yılına kadar Üniversitemizde öğrencilere sunulan yabancı dil eğitimin etkinliğini

Performans Göstergeleri		Ölçü Birim	2009	2010	2011
1	Yabancı Dil Hazırlık Eğitimi Verilen Program Sayısı	Yüzde	13	13	13
((Yabancı dil hazırlık eğitimi verilen program sayısı/ Toplam program sayısı) x100)'ünün artış miktarı, 5. yılsonunda=%26,5, 2007=0,10					
2	Yabancı Dilde Verilen Ders Sayısı	Yüzde	5	8	8
(Yabancı dilde verilen ders sayısı/Toplam ders sayısı)x100, 5. yılsonunda=%12, 2007= 0,119					

Faaliyetler		Kaynak İhtiyacı		
		Bütçe	Bütçe Dışı	Toplam
1	Öğrencilere sunulan yabancı dil eğitiminin etkinliği artırılabacaktır.	3.800	0	3.800
Genel Toplam		3.800	0	3.800

PERFORMANS HEDEFİ TABLOSU

İdare Adı	38.40 - SAKARYA ÜNİVERSİTESİ
Amaç	Eğitim-Öğretim kalitesi ile ulusal ve uluslararası düzeyde tercih edilebilirliği artan bir üniversite olmak, Eğitim-Öğretim Hizmetlerinde bilişim teknolojilerini etkin bir şekilde kullanan, İnternet destekli öğretimi sürekli geliştiren ve bu alanda öncü rolünü sürdüren bir üniversite olmak.
Hedef	Öğrencilere sunulan eğitimin etkinliğini artıracak eğitsel destek hizmetlerinin yeterliliğini (yabancı dil, IT ve bilgisayar donanımı vb.) sağlamak
Performans Hedefi	PH.3.16.2. 2013 yılına kadar Üniversitemizde öğrencilere sunulan bilişim teknolojilerinin etkinliğini artırmak

Performans Göstergeleri		Ölçü Birim	2009	2010	2011
1	Öğrencilerin Yararlandığı Bilgisayar Sayısı	Sayı	0	0	0
(Öğrencilerin yararlandığı bilgisayar sayısı / Toplam öğrenci sayısı), 5. yılsonunda=0,14 , 2007=0,122					
2	Web Sayfasında Sunulan Ders Sayısı	Yüzde	6	7	8
(Web sayfasında sunulan ders sayısı/ Toplam ders sayısı) x100, 5. yılsonunda= % 10,5, 2007 = % 4					
3	Teknolojik Donanımlı Derslik Sayısı	Yüzde	43	43	46
(Teknolojik donanımlı (datashow, perde, bilgisayar vb.) derslik sayısı / Toplam derslik sayısı) x100, 5. yılsonunda=%50, 2007 = 0					

Faaliyetler		Kaynak İhtiyacı		
		Bütçe	Bütçe Dışı	Toplam
1	Öğrencilere sunulan bilişim teknolojilerinin etkinliği artırılabacaktır.	1.760.930	200.000	1.960.930
Genel Toplam		1.760.930	200.000	1.960.930

PERFORMANS HEDEFİ TABLOSU

İdare Adı	38.40 - SAKARYA ÜNİVERSİTESİ
Amaç	Eğitim-Öğretim kalitesi ile ulusal ve uluslararası düzeyde tercih edilebilirliği artan bir üniversite olmak, Eğitim-Öğretim Hizmetlerinde bilişim teknolojilerini etkin bir şekilde kullanan, İnternet destekli öğretimi sürekli geliştiren ve bu alanda öncü rolünü sürdüren bir üniversite olmak
Hedef	Uzaktan eğitimin etkinliğini artırmak

Performans Hedefi	PH.3.17.2. 2013 yılına kadar Üniversitemizde lisans seviyesinde uzaktan eğitimde verilen ders sayısını 30'a çıkarmak
--------------------------	---

Performans Göstergeleri		Ölçü Birim	2009	2010	2011
1	Uluslararası Programlara Uygun Program sayısı.	Sayı	20	20	30
Uluslararası programlara (Tuning, QF...) uygunluğu sağlanan program sayısı.					

Faaliyetler		Kaynak İhtiyacı		
		Bütçe	Bütçe Dışı	Toplam
1	Lisans programlarımızda uzaktan eğitim sistemiyle verilen ders sayısı artırılabilecek ve çeşitlendirilecektir.	1.841.100	100.000	1.941.100
Genel Toplam		1.841.100	100.000	1.941.100

PERFORMANS HEDEFİ TABLOSU

İdare Adı	38.40 - SAKARYA ÜNİVERSİTESİ
Amaç	Eğitim-Öğretim kalitesi ile ulusal ve uluslararası düzeyde tercih edilebilirliği artan bir üniversite olmak, Eğitim-Öğretim Hizmetlerinde bilişim teknolojilerini etkin bir şekilde kullanan, İnternet destekli öğretimi sürekli geliştiren ve bu alanda öncü rolünü sürdüren bir üniversite olmak
Hedef	Uzaktan eğitimin etkinliğini artırmak

Performans Hedefi	PH.3.17.3. 2013 yılına kadar Üniversitemizde Lisansüstü seviyesinde uzaktan eğitimde E- MBA verilen ders sayısını 20'ye çıkarmak
--------------------------	---

Performans Göstergeleri		Ölçü Birim	2009	2010	2011
1	Lisansüstü Programları Uzaktan Eğitimi	Sayı	17	17	18
Lisansüstü seviyesinde uzaktan eğitimle verilen ders sayısı					

Faaliyetler		Kaynak İhtiyacı		
		Bütçe	Bütçe Dışı	Toplam
1	Lisansüstü (MBA, e-MBA) programlarımızda uzaktan eğitim sistemiyle verilen ders sayısı artırılabilecek ve çeşitlendirilecektir.	3.000	0	3.000
Genel Toplam		3.000	0	3.000

PERFORMANS HEDEFİ TABLOSU

İdare Adı	38.40 - SAKARYA ÜNİVERSİTESİ
Amaç	Araştırma ve Geliştirme faaliyetlerinin kalitesi ile evrensel nitelikte bilginin üretildiği, yayıldığı ve paylaşıldığı bir üniversite olmak.
Hedef	Araştırma ve geliştirme imkân ve kaynaklarını artırmak;
Performans Hedefi	PH.4.2.1. 2013 yılına kadar Üniversitemiz AR-GE kaynaklarını artırmak.

Performans Göstergeleri		Ölçü Birim	2009	2010	2011
1	AR-GE de Çalışan Toplam İşgücü Sayısı	Yüzde	8	20	23
(AR-GE de çalışan toplam işgücü sayısı / Toplam çalışan sayısı) x 100, 5.yıl sonunda=%24,5					
2	ARGE de Kullanılan Laboratuar Sayısı	Yüzde	38	34	39
(ARGE de kullanılan laboratuar sayısı / Toplam laboratuar sayısı) x 100, 5.yıl sonunda=%40,4)					
3	ARGE de Çalışan Yardımcı Teknik Eleman Sayısı	Sayı	0	0	1
ARGE de çalışan yardımcı teknik eleman sayısı / Laboratuar sayısı , 5.yıl sonunda=1,47					
4	ARGE de Çalışan Yardımcı Teknik Eleman Sayısı	Sayı	1	1	3
ARGE de çalışan yardımcı teknik eleman sayısı / toplam çalışan sayısı, 5.yıl sonunda=3,68					

Faaliyetler		Kaynak İhtiyacı		
		Bütçe	Bütçe Dışı	Toplam
1	AR-GE kaynakları ve AR-GE'ye ayrılan bütçe payı artırılabacaktır.	5.746.130	0	5.746.130
Genel Toplam		5.746.130	0	5.746.130

PERFORMANS HEDEFİ TABLOSU

İdare Adı	38.40 - SAKARYA ÜNİVERSİTESİ
Amaç	Araştırma ve Geliştirme faaliyetlerinin kalitesi ile evrensel nitelikte bilginin üretildiği, yayıldığı ve paylaşıldığı bir üniversite olmak.
Hedef	Araştırma ve geliştirme çalışmalarını artırmak;
Performans Hedefi	PH.4.3.1. 2013 yılına kadar Üniversitemizde Öğretim üyesi başına düşen toplam yayın ve bilimsel ve sanatsal faaliyetlerin (makale, kongre, konferans bildirimleri, sergi, konser, sempozyum, binal performans vb) sayısını 3.92 seviyesinde tutmak.

Performans Göstergeleri		Ölçü Birim	2009	2010	2011
1	Toplam Yayın İle Bilimsel ve Sanatsal Faaliyet Sayısı	Sayı	3	4	4
(Toplam yayın ve bilimsel ve sanatsal faaliyet sayısı / Toplam öğretim üyesi sayısı) , 2007 = 5,73					

Faaliyetler		Kaynak İhtiyacı		
		Bütçe	Bütçe Dışı	Toplam
1	Öğretim üyesi başına düşen toplam yayın ve bilimsel ve sanatsal faaliyetlerin (makale, kongre, konferans bildirimleri, sergi, konser, sempozyum, binal performans vb) sayısını artırılabacaktır.	124.280	500.000	624.280
Genel Toplam		124.280	500.000	624.280

PERFORMANS HEDEFİ TABLOSU

İdare Adı	38.40 - SAKARYA ÜNİVERSİTESİ
Amaç	Araştırma ve Geliştirme faaliyetlerinin kalitesi ile evrensel nitelikte bilginin üretildiği, yayıldığı ve paylaşıldığı bir üniversite olmak.
Hedef	Araştırma ve geliştirme çalışmalarını artırmak;

Performans Hedefi	PH.4.3.3. 2013 yılına kadar Üniversitemizde öğretim üyesi başına düşen DPT, TÜBİTAK ve diğer kamu finanslı projelerin oranını 0,084 seviyesine getirmek.
--------------------------	---

Performans Göstergeleri		Ölçü Birim	2009	2010	2011
1	Proje Sayısı	Sayı	0	0	0
Proje Sayısı/Öğretim üyesi sayısı, 2007 = 0,07					

Faaliyetler		Kaynak İhtiyacı		
		Bütçe	Bütçe Dışı	Toplam
1	Öğretim üyesi başına düşen DPT, TÜBİTAK ve diğer kamu finanslı projelerin oranı yükseltilecektir.	20.000	0	20.000
Genel Toplam		20.000	0	20.000

PERFORMANS HEDEFİ TABLOSU

İdare Adı	38.40 - SAKARYA ÜNİVERSİTESİ
Amaç	Araştırma ve Geliştirme faaliyetlerinin kalitesi ile evrensel nitelikte bilginin üretildiği, yayıldığı ve paylaşıldığı bir üniversite olmak.
Hedef	Uluslararası araştırma ve geliştirme çalışmalarını artırmak

Performans Hedefi	PH.4.7.1. 2013 yılına kadar Üniversitemizde uluslararası ortaklı veya destekli proje sayısını
--------------------------	--

Performans Göstergeleri		Ölçü Birim	2009	2010	2011
1	AB Projeleri	Sayı	12	15	21
AB proje sayısı (FP6-7, Leonardo Da Vinci vb.), 5 yılın sonunda=102, 2007=9					
2	AB Dışı Projeler	Sayı	1	2	3
AB dışındaki kuruluşlarla yapılan ortak proje sayısı (Platsburg vb.), 5 yıl sonunda toplam =14					

Faaliyetler		Kaynak İhtiyacı		
		Bütçe	Bütçe Dışı	Toplam
1	Üniversitemizde uluslararası ortaklı veya destekli proje sayısı artırılabacaktır.	146.500	0	146.500
Genel Toplam		146.500	0	146.500

PERFORMANS HEDEFİ TABLOSU

İdare Adı	38.40 - SAKARYA ÜNİVERSİTESİ			
Amaç	Araştırma ve Geliştirme faaliyetlerinin kalitesi ile evrensel nitelikte bilginin üretildiği, yayıldığı ve paylaşıldığı bir üniversite olmak.			
Hedef	Uluslararası araştırma ve geliştirme çalışmalarını artırmak			
Performans Hedefi	PH.4.7.2. 2013 yılına kadar Üniversitemizde öğretim üyesi başına düşen değerlendirme yılı içerisinde basılmış tam metin yayın (SCI-expanded, SSCI ve AHCI) sayısını 1.64 oranına çıkarmak			
Performans Göstergeleri	Ölçü Birim	2009	2010	2011
1 Tam Metin Yayın Sayısı	Sayı	1	1	1
Tam metin yayın sayısı (SCI-expanded, SSCI ve AHCI) / Öğretim üyesi sayısı , 2007 = 0.27				
Faaliyetler	Kaynak İhtiyacı			
	Bütçe	Bütçe Dışı	Toplam	
1 Değerlendirme yılı içerisinde öğretim üyesi başına düşen basılmış (tam metin) yayın (SCI-expanded, SSCI ve AHCI) sayısı artırılabacaktır.	173.430	160.000	333.430	
Genel Toplam	173.430	160.000	333.430	

PERFORMANS HEDEFİ TABLOSU

İdare Adı	38.40 - SAKARYA ÜNİVERSİTESİ			
Amaç	Araştırma ve Geliştirme faaliyetlerinin kalitesi ile evrensel nitelikte bilginin üretildiği, yayıldığı ve paylaşıldığı bir üniversite olmak.			
Hedef	Araştırmayı özendirilen ve destekleyen araçları artırmak			
Performans Hedefi	PH.4.8.1. 2013 yılına kadar Üniversitemizde araştırmayı özendirilen ve destekleyen araçları % 17,5 seviyesine çıkarmak.			
Performans Göstergeleri	Ölçü Birim	2009	2010	2011
1 ARGE Destek	Yüzde	12	13	13
(Desteklenen araştırma sayısı / Toplam araştırma başvurusu sayısı) x 100				
Faaliyetler	Kaynak İhtiyacı			
	Bütçe	Bütçe Dışı	Toplam	
1 Araştırma ve Geliştirmeyi özendirilen ve destekleyen araçlar artırılabacaktır.	552.930	0	552.930	
Genel Toplam	552.930	0	552.930	

PERFORMANS HEDEFİ TABLOSU

İdare Adı	38.40 - SAKARYA ÜNİVERSİTESİ
Amaç	Araştırma ve Geliştirme faaliyetlerinin kalitesi ile evrensel nitelikte bilginin üretildiği, yayıldığı ve paylaşıldığı bir üniversite olmak.
Hedef	Araştırma ve geliştirme sonuçlarının duyurulması ve paylaşılması ile ilgili araç, ortam ve mekanizmaları geliştirmek
Performans Hedefi	PH.4.12.1. 2013 yılına kadar Üniversitemizde yapılan ARGE çalışmalarının duyurulması için faaliyet sayısını artırmak.

Performans Göstergeleri		Ölçü Birim	2009	2010	2011
1	Ulusal Basında ARGE Duyuruları	Sayı	2	2	2
Ulusal basın yayında (TV, gazete, radyo vb.) çıkan toplam ARGE çalışması ile ilgili haber sayısı, 5 yıl toplamı=10					
2	Yerel Basında ARGE Duyuruları	Sayı	1	1	1
Yerel basın yayında(TV, gazete, radyo vb.) çıkan toplam ARGE çalışması ile ilgili haber sayısı, 5 yıl toplamı=5					
3	Web Sayfasında Yayınlanan ARGE Duyuruları	Sayı	4	6	7
Web sayfasında yayınlanan ARGE çalışması ile ilgili haber sayısı, 5yıl toplamı=34					
4	İnternet Sayfası Bulunan ARGE Çalışmaları	Sayı	1	2	2
İnternet sayfası bulunan ARGE çalışması sayısı, 5yıl toplamı=9					

Faaliyetler		Kaynak İhtiyacı		
		Bütçe	Bütçe Dışı	Toplam
1	Üniversitemizde yapılan AR-GE çalışmalarının basım-yayım araçlarıyla duyurulması sağlanacaktır.	55.930	0	55.930
Genel Toplam		55.930	0	55.930

PERFORMANS HEDEFİ TABLOSU

İdare Adı	38.40 - SAKARYA ÜNİVERSİTESİ
Amaç	Araştırma ve Geliştirme faaliyetlerinin kalitesi ile evrensel nitelikte bilginin üretildiği, yayıldığı ve paylaşıldığı bir üniversite olmak.
Hedef	Araştırma ve geliştirme çalışmalarının oluşturulmasında ve yürütülmesinde paydaşlarla (endüstri, kamu kurum ve kuruluşlar, sivil toplum kuruluşları vb.) kurulan yapısal ilişkileri geliştirmek
Performans Hedefi	PH.4.13.1. 2013 yılına kadar Üniversitemizde araştırma ve geliştirme çalışmalarının oluşturulmasında ve yürütülmesinde paydaşlarla (endüstri, kamu kurum ve

Performans Göstergeleri		Ölçü Birim	2009	2010	2011
1	Sanayi Kuruluşları ile Yapılan ARGE Çalışmaları	Yüzde	0	10	20
(Sanayi kuruluşları ile yapılan ARGE çalışması sayısı / Toplam işbirliği sayısı) x 100, 5. yılsonunda=%33					
2	Kamu Kuruluşları ile Yapılan ARGE Çalışmaları	Yüzde	10	15	20
(Kamu kuruluşları ile yapılan ARGE çalışması sayısı / Toplam işbirliği sayısı) x 100, 5. yılsonunda= %33					

Faaliyetler		Kaynak İhtiyacı		
		Bütçe	Bütçe Dışı	Toplam
1	Araştırma ve geliştirme çalışmalarının oluşturulmasında ve yürütülmesinde paydaşlarla (endüstri, kamu kurum ve kuruluşlar, sivil toplum kuruluşları vb.) kurulan yapısal ilişkiler artırılacaktır.	2.000	0	2.000
Genel Toplam		2.000	0	2.000

PERFORMANS HEDEFİ TABLOSU

İdare Adı	38.40 - SAKARYA ÜNİVERSİTESİ
Amaç	Bilginin yaygınlaştırılmasında ve toplumun sosyal, kültürel ve ekonomik gelişiminde etkin rol alan bir üniversite olmak.

Hedef	Kurum tarafından düzenlenen ulusal ve uluslararası bilimsel ve sanatsal konferans, seminer, panel v.b. faaliyetlerin sayısını artırmak.
--------------	---

Performans Hedefi	PH.5.1.1. 2013 yılına kadar Üniversitemizde düzenlenen ulusal konferans, seminer, panel v.b. faaliyet sayısını artırmak
--------------------------	--

Performans Göstergeleri		Ölçü Birim	2009	2010	2011
1	Ulusal Konferans	Sayı	22	29	33
Ulusal konferans sayısı, 5 yılsonunda=149, 2007 =23					
2	Ulusal Seminer	Sayı	45	52	58
Ulusal seminer sayısı, 5 yılsonunda=275, 2007 = 9					
3	Ulusal Panel	Sayı	31	33	38
Ulusal panel sayısı, 5 yılsonunda=178 , 2007 = 8					
4	Ulusal Sergi, Defile ve Diğer Gösteriler	Sayı	17	20	20
Ulusal sergi, defile ve diğer gösteri sayısı , 5 yılsonunda=97					

Faaliyetler		Kaynak İhtiyacı		
		Bütçe	Bütçe Dışı	Toplam
1	Üniversitemizde daha fazla sayıda ulusal konferans, seminer, panel v.b. faaliyet düzenlenecektir.	66.930	40.000	106.930
Genel Toplam		66.930	40.000	106.930

PERFORMANS HEDEFİ TABLOSU

İdare Adı	38.40 - SAKARYA ÜNİVERSİTESİ
------------------	------------------------------

Amaç	Bilginin yaygınlaştırılmasında ve toplumun sosyal, kültürel ve ekonomik gelişiminde etkin rol alan bir üniversite olmak.
-------------	--

Hedef	Kurum tarafından düzenlenen ulusal ve uluslararası bilimsel ve sanatsal konferans, seminer, panel v.b. faaliyetlerin sayısını artırmak.
--------------	---

Performans Hedefi	PH.5.1.2. 2013 yılına kadar Üniversitemizde düzenlenen uluslararası bilimsel konferans, seminer, panel v.b. faaliyet sayısını artırmak
--------------------------	---

Performans Göstergeleri		Ölçü Birim	2009	2010	2011
1	Uluslararası Konferans	Sayı	3	7	14
Uluslararası konferans sayısı, 5 yılsonunda=43					
2	Uluslararası Seminer	Sayı	5	6	7
Uluslararası seminer sayısı, 5 yılsonunda=31, 2007 = 1					
3	Uluslararası Panel	Sayı	1	1	1
Uluslararası panel sayısı, 5 yılsonunda=7, 2007 = 0					
4	Uluslararası Sergi, Defile ve Diğer Gösteriler	Sayı	1	1	1
Uluslararası sergi, defile ve diğer gösteri sayısı , 5 yılsonunda=5					

Faaliyetler		Kaynak İhtiyacı		
		Bütçe	Bütçe Dışı	Toplam
1	Üniversitemizde düzenlenen uluslararası bilimsel konferans, seminer, panel v.b. faaliyet sayısı artırılabilecektir.	21.000	0	21.000
Genel Toplam		21.000	0	21.000

PERFORMANS HEDEFİ TABLOSU

İdare Adı	38.40 - SAKARYA ÜNİVERSİTESİ
------------------	------------------------------

Amaç	Bilginin yaygınlaştırılmasında ve toplumun sosyal, kültürel ve ekonomik gelişiminde etkin rol alan bir üniversite olmak.
-------------	--

Hedef	Uygulama ve hizmet faaliyetlerinin olanak ve kaynaklarını artırmak.
--------------	---

Performans Hedefi	PH.5.3.1. 2013 yılına kadar Üniversitemizde uygulama ve hizmet faaliyetlerinin kaynaklarını artırmak		
--------------------------	---	--	--

Performans Göstergeleri		Ölçü Birim	2009	2010	2011
1	Uygulama ve hizmet faaliyetlerinde çalışan işgücü sayısı	Yüzde	67	85	100
((Uygulama ve hizmet faaliyetlerinde çalışan işgücü sayısı / Toplam çalışan sayısı) x 100)'ünü artırmak, 3 yıl sonra =%100'e ulaşmak					

Faaliyetler		Kaynak İhtiyacı		
		Bütçe	Bütçe Dışı	Toplam
1	Uygulama ve hizmet faaliyetlerinin kaynaklarını artırıcı faaliyetler desteklenecektir.	89.200	0	89.200
Genel Toplam		89.200	0	89.200

PERFORMANS HEDEFİ TABLOSU

İdare Adı	38.40 - SAKARYA ÜNİVERSİTESİ
------------------	------------------------------

Amaç	Bilginin yaygınlaştırılmasında ve toplumun sosyal, kültürel ve ekonomik gelişiminde etkin rol alan bir üniversite olmak.
Hedef	Uygulama ve hizmet faaliyetlerinin etkinliğini artırmak;

Performans Hedefi	PH.5.4.1. 2013 yılına kadar Üniversitemizde gerçekleştirilen uygulama ve hizmet faaliyetlerinin toplamını 62 adet yapmak
--------------------------	---

Performans Göstergeleri		Ölçü Birim	2009	2010	2011
1	İyileştirilen uygulama ve hizmet faaliyetleri	Sayı	10	12	12
İyileştirilen uygulama ve hizmet faaliyeti sayısı					

Faaliyetler		Kaynak İhtiyacı		
		Bütçe	Bütçe Dışı	Toplam
1	Uygulama ve hizmet faaliyeti sayısı artırılabilecektir.	5.400	0	5.400
Genel Toplam		5.400	0	5.400

PERFORMANS HEDEFİ TABLOSU

İdare Adı	38.40 - SAKARYA ÜNİVERSİTESİ
------------------	------------------------------

Amaç	Bilginin yaygınlaştırılmasında ve toplumun sosyal, kültürel ve ekonomik gelişiminde etkin rol alan bir üniversite olmak.
Hedef	Uygulama ve hizmet faaliyetlerinin önceliklerini belirlemek.

Performans Hedefi	PH.5.5.1 2013 yılına kadar Üniversitemizde öncelikleri belirlenmiş uygulama ve hizmet faaliyetlerinin toplamını 15 adet yapmak
--------------------------	---

Performans Göstergeleri		Ölçü Birim	2009	2010	2011
1	Öncelikleri belirlenen uygulama ve hizmet faaliyetleri	Sayı	3	3	3
Öncelikleri belirlenen uygulama ve hizmet faaliyeti sayısı					

Faaliyetler		Kaynak İhtiyacı		
		Bütçe	Bütçe Dışı	Toplam
1	Üniversitemizde genel uygulama ve hizmet faaliyetlerinin öncelikleri belirlenecektir.	1.000	0	1.000
Genel Toplam		1.000	0	1.000

PERFORMANS HEDEFİ TABLOSU

İdare Adı	38.40 - SAKARYA ÜNİVERSİTESİ
Amaç	Bilginin yaygınlaştırılmasında ve toplumun sosyal, kültürel ve ekonomik gelişiminde etkin rol alan bir üniversite olmak.
Hedef	Uygulama ve hizmet faaliyetlerinin önceliklerini belirlemek.
Performans Hedefi	PH.5.5.1 2013 yılına kadar Üniversitemizde öncelikleri belirlenmiş uygulama ve hizmet faaliyetlerinin toplamını 15 adet yapmak

Performans Göstergeleri		Ölçü Birim	2009	2010	2011
1	Öncelikleri belirlenen uygulama ve hizmet faaliyetleri	Sayı	3	3	3
Öncelikleri belirlenen uygulama ve hizmet faaliyeti sayısı					

Faaliyetler		Kaynak İhtiyacı		
		Bütçe	Bütçe Dışı	Toplam
1	Üniversitemizde genel uygulama ve hizmet faaliyetlerinin öncelikleri belirlenecektir.	1.000	0	1.000
Genel Toplam		1.000	0	1.000

PERFORMANS HEDEFİ TABLOSU

İdare Adı	38.40 - SAKARYA ÜNİVERSİTESİ
Amaç	Bilginin yaygınlaştırılmasında ve toplumun sosyal, kültürel ve ekonomik gelişiminde etkin rol alan bir üniversite olmak.
Hedef	Uygulama ve hizmet faaliyetlerini özendiren ve destekleyen araçları artırmak.
Performans Hedefi	PH.5.8.1. 2013 yılına kadar Üniversitemizde uygulama ve hizmet faaliyetlerini özendiren ve destekleyen araç toplamını 27 adet yapmak

Performans Göstergeleri		Ölçü Birim	2009	2010	2011
1	Uygulama ve hizmet faaliyetleri destek araçları	Sayı	3	3	7
Uygulama ve hizmet faaliyetlerini desteklemek için kullanılan araç sayısı					

Faaliyetler		Kaynak İhtiyacı		
		Bütçe	Bütçe Dışı	Toplam
1	Uygulama ve hizmet faaliyetlerini özendiren ve destekleyen araçları artırılabacaktır.	153.100	0	153.100
Genel Toplam		153.100	0	153.100

PERFORMANS HEDEFİ TABLOSU

İdare Adı	38.40 - SAKARYA ÜNİVERSİTESİ
Amaç	Bilginin yaygınlaştırılmasında ve toplumun sosyal, kültürel ve ekonomik gelişiminde etkin rol alan bir üniversite olmak.
Hedef	Eğitim-Öğretim ile uygulama ve hizmet faaliyetleri arasındaki ilişkiyi artırmak.
Performans Hedefi	PH.5.10.1. 2013 yılına kadar Üniversitemizde topluma yönelik uygulama ve hizmet faaliyetlerinin toplamını 36 adet yapmak

Performans Göstergeleri		Ölçü Birim	2009	2010	2011
1	Topluma yönelik uygulama ve hizmet faaliyetleri	Sayı	7	7	7
Topluma yönelik uygulama ve hizmet faaliyet sayısı					

Faaliyetler		Kaynak İhtiyacı		
		Bütçe	Bütçe Dışı	Toplam
1	Topluma yönelik uygulama ve hizmet faaliyetleri artırılabacaktır.	110.000	0	110.000
Genel Toplam		110.000	0	110.000

PERFORMANS HEDEFİ TABLOSU

İdare Adı	38.40 - SAKARYA ÜNİVERSİTESİ
Amaç	Bilginin yaygınlaştırılmasında ve toplumun sosyal, kültürel ve ekonomik gelişiminde etkin rol alan bir üniversite olmak.
Hedef	Araştırma ve geliştirme çalışmaları ile uygulama ve hizmet faaliyetleri arasındaki ilişkiyi artırmak.
Performans Hedefi	PH.5.11.1. 2013 yılına kadar Üniversitemizde ARGE' ye yönelik uygulama ve hizmet faaliyetlerin toplamını 18 adet yapmak

Performans Göstergeleri		Ölçü Birim	2009	2010	2011
1	ARGE' ye yönelik uygulama ve hizmet faaliyetleri	Sayı	3	3	4
ARGE' ye yönelik uygulama ve hizmet faaliyet sayısı					

Faaliyetler		Kaynak İhtiyacı		
		Bütçe	Bütçe Dışı	Toplam
1	AR-GE'ye yönelik uygulama ve hizmet faaliyetleri artırılabacaktır.	246.498	400.000	646.498
Genel Toplam		246.498	400.000	646.498

PERFORMANS HEDEFİ TABLOSU

İdare Adı	38.40 - SAKARYA ÜNİVERSİTESİ
Amaç	Bilginin yaygınlaştırılmasında ve toplumun sosyal, kültürel ve ekonomik gelişiminde etkin rol alan bir üniversite olmak.
Hedef	Uygulama ve hizmet faaliyetlerinin sonuçlarının duyurulması ve paylaşılması ile ilgili araç, ortam ve mekanizmalarını artırmak.
Performans Hedefi	PH.5.12.1 2013 yılına kadar Üniversitemizde uygulama ve hizmet faaliyetlerinin sonuçlarının duyurulması ve paylaşılmasıyla ilgili araç, ortam ve mekanizmaların toplamını 14 adet yapmak

Performans Göstergeleri		Ölçü Birim	2009	2010	2011
1	Uygulama ve hizmet faaliyetleri duyuru araçları	Sayı	2	2	2
Uygulama ve Hizmet faaliyetlerinin duyurulmasında kullanılan araç sayısı					

Faaliyetler		Kaynak İhtiyacı		
		Bütçe	Bütçe Dışı	Toplam

1	Uygulama ve hizmet faaliyetlerinin sonuçlarının duyurulması ve paylaşılmasıyla ilgili araç, ortam ve mekanizmalar çeşitlendirilerek çoğaltılacaktır.	46.748	0	46.748
Genel Toplam		46.748	0	46.748

PERFORMANS HEDEFİ TABLOSU

İdare Adı	38.40 - SAKARYA ÜNİVERSİTESİ
Amaç	Bilginin yaygınlaştırılmasında ve toplumun sosyal, kültürel ve ekonomik gelişiminde etkin rol alan bir üniversite olmak.
Hedef	Uygulama ve hizmet faaliyetlerinin oluşturulmasında ve yürütülmesinde paydaşlarla (endüstri, kamu kurum ve kuruluşlar, sivil toplum kuruluşları vb.) yapısal ilişkiler kurmak.
Performans Hedefi	PH.5.13.1. 2013 yılına kadar Üniversitemizde uygulama ve hizmet faaliyetinin yürütülmesinde paydaşlarla ilişki toplamını 50 adet yapmak

Performans Göstergeleri		Ölçü Birim	2009	2010	2011
1	Uygulama ve hizmet faaliyetleri paydaş ilişkileri	Sayı	8	9	10
Uygulama ve hizmet faaliyetlerinin yürütülmesinde paydaşlarla kurulan ilişki sayısı					

Faaliyetler		Kaynak İhtiyacı		
		Bütçe	Bütçe Dışı	Toplam
1	Üniversitemizde gerçekleştirilen uygulama ve hizmet faaliyetlerinin paydaşlarla birlikte yürütülmesi sağlanacaktır.	2.000	64.000	66.000
Genel Toplam		2.000	64.000	66.000

PERFORMANS HEDEFİ TABLOSU

İdare Adı	38.40 - SAKARYA ÜNİVERSİTESİ
Amaç	Bilginin yaygınlaştırılmasında ve toplumun sosyal, kültürel ve ekonomik gelişiminde etkin rol alan bir üniversite olmak.
Hedef	Yaşam Boyu Eğitim faaliyetlerini artırmak.
Performans Hedefi	PH.5.14.1. 2013 yılına kadar Üniversitemiz çalışanları ve öğrenciler için yaşam boyu öğrenim kapsamında faaliyetleri toplamını 16 adet yapmak

Performans Göstergeleri		Ölçü Birim	2009	2010	2011
1	Yaşam boyu eğitim sorunları tez ve projeleri	Sayı	4	3	3
Artırılan yaşam boyu eğitim sorunlarına öncelik veren tez ve proje sayısı					

Faaliyetler		Kaynak İhtiyacı		
		Bütçe	Bütçe Dışı	Toplam
1	Üniversitemiz çalışanları ve öğrenciler için yaşam boyu öğrenim kapsamındaki faaliyetler desteklenecektir.	14.500	0	14.500
Genel Toplam		14.500	0	14.500

PERFORMANS HEDEFİ TABLOSU

İdare Adı	38.40 - SAKARYA ÜNİVERSİTESİ
Amaç	Bilginin yaygınlaştırılmasında ve toplumun sosyal, kültürel ve ekonomik gelişiminde etkin rol alan bir üniversite olmak.
Hedef	Topluma yönelik sanatsal, kültürel ve sportif faaliyetleri artırmak

Performans Hedefi	PH.5.15.1. 2013 yılına kadar Üniversitemizde topluma yönelik sanatsal, kültürel ve sportif faaliyetleri toplamını 176 adet yapmak
--------------------------	--

Performans Göstergeleri		Ölçü Birim	2009	2010	2011
1	Topluma yönelik sanatsal, kültürel ve sportif faaliyetler	Sayı	24	33	37
Topluma yönelik faaliyet sayısı					

Faaliyetler		Kaynak İhtiyacı		
		Bütçe	Bütçe Dışı	Toplam
1	Topluma yönelik sanatsal, kültürel ve sportif faaliyetler artırılabacaktır.	141.200	0	141.200
Genel Toplam		141.200	0	141.200

PERFORMANS HEDEFİ TABLOSU

İdare Adı	38.40 - SAKARYA ÜNİVERSİTESİ
------------------	------------------------------

Amaç	Üniversitenin stratejik amaçlarına ulaşması için idari ve destek hizmetlerini etkin ve verimli olarak kullanmak.
Hedef	Personel işleri ile ilgili hizmetlerin yeterliliğini (akademik tayin, idari tayin, sicil, hizmet içi eğitim ve özlük hakları) artırmak

Performans Hedefi	PH.6.1.1. 2013 yılına kadar Üniversitemizde idari personelin gelişimini sağlamaya yönelik faaliyet sayısını 25 adet artırmak
--------------------------	---

Performans Göstergeleri		Ölçü Birim	2009	2010	2011
1	İdari Personel Gelişim Faaliyetleri	Sayı	5	5	5
İdari personel için yapılan faaliyet sayısı					

Faaliyetler		Kaynak İhtiyacı		
		Bütçe	Bütçe Dışı	Toplam
1	İdari personelin gelişimini sağlayacak faaliyetler desteklenecek ve sayısı artırılabacaktır.	4.595.350	0	4.595.350
Genel Toplam		4.595.350	0	4.595.350

PERFORMANS HEDEFİ TABLOSU

İdare Adı	38.40 - SAKARYA ÜNİVERSİTESİ
------------------	------------------------------

Amaç	Üniversitenin stratejik amaçlarına ulaşması için idari ve destek hizmetlerini etkin ve verimli olarak kullanmak.
Hedef	İdari (ihale, temizlik, ulaşım vb.) işler ile ilgili hizmetlerin yeterliliğini artırmak

Performans Hedefi	PH.6.2.1. 2013 yılına kadar Üniversitemiz Personel Taşıma Servisinden yararlanan personelin memnuniyeti ölçüm faaliyet sayısını 10 adet artırmak
--------------------------	---

Performans Göstergeleri		Ölçü Birim	2009	2010	2011
1	Personel Taşıma Servisi	Sayı	2	2	2
Memnuniyet artırmaya yönelik yapılan faaliyet sayısı					

Faaliyetler		Kaynak İhtiyacı		
		Bütçe	Bütçe Dışı	Toplam
1	Çalışanlarla ilgili özlük bilgilerinin tamamı personel otomasyon sistemine aktarılabacaktır.	8.000	0	8.000
Genel Toplam		8.000	0	8.000

PERFORMANS HEDEFİ TABLOSU

İdare Adı	38.40 - SAKARYA ÜNİVERSİTESİ
Amaç	Üniversitenin stratejik amaçlarına ulaşması için idari ve destek hizmetlerini etkin ve verimli olarak kullanmak.
Hedef	İdari (ihale, temizlik, ulaşım vb.) işler ile ilgili hizmetlerin yeterliliğini artırmak

Performans Hedefi	PH.6.2.2. 2013 yılına kadar Üniversitemizde temizlik hizmetleri ile ilgili memnuniyet ölçümü faaliyet sayısını 10 adet artırmak
--------------------------	--

Performans Göstergeleri		Ölçü Birim	2009	2010	2011
1	Temizlik Hizmeti Satınalma	Sayı	2	2	2
Memnuniyet artırmaya yönelik yapılan faaliyet sayısı					

Faaliyetler		Kaynak İhtiyacı		
		Bütçe	Bütçe Dışı	Toplam
1	Rektörlüğe bağlı idari birimler ile tüm okullarda verilmekte olan "Temizlik" hizmetinin devamı sağlanacaktır.	4.747.920	0	4.747.920
Genel Toplam		4.747.920	0	4.747.920

PERFORMANS HEDEFİ TABLOSU

İdare Adı	38.40 - SAKARYA ÜNİVERSİTESİ
Amaç	Üniversitenin stratejik amaçlarına ulaşması için idari ve destek hizmetlerini etkin ve verimli olarak kullanmak.
Hedef	İdari (ihale, temizlik, ulaşım vb.) işler ile ilgili hizmetlerin yeterliliğini artırmak

Performans Hedefi	PH.6.2.3. 2013 yılına kadar Üniversitemizde mal ve hizmet satın alınması ile ilgili süreci %95 seviyesinde zamanında tamamlamak
--------------------------	--

Performans Göstergeleri		Ölçü Birim	2009	2010	2011
1	Mal ve Hizmet Satınalma	Yüzde	95	95	95
(Zamanında tamamlanan ihale sayısı / Planlanan ihale sayısı) x 100					

Faaliyetler		Kaynak İhtiyacı		
		Bütçe	Bütçe Dışı	Toplam
1	Mal ve hizmet satınalma süreci etkin ve verimli kılınacaktır.	7.906.480	0	7.906.480
Genel Toplam		7.906.480	0	7.906.480

PERFORMANS HEDEFİ TABLOSU

İdare Adı	38.40 - SAKARYA ÜNİVERSİTESİ
Amaç	Üniversitenin stratejik amaçlarına ulaşması için idari ve destek hizmetlerini etkin ve verimli olarak kullanmak.
Hedef	İdari (ihale, temizlik, ulaşım vb.) işler ile ilgili hizmetlerin yeterliliğini artırmak

Performans Hedefi	PH.6.2.4. 2013 yılına kadar Üniversitemizde Arşivleme Sistemi ile ilgili 5 adet hizmet içi eğitim vermek
--------------------------	---

Performans Göstergeleri		Ölçü Birim	2009	2010	2011
1	Arşiv Hizmetleri Hizmetiçi Eğitimi	Sayı	1	1	

Arşivle ilgili verilen hizmet içi eğitim sayısı

Faaliyetler		Kaynak İhtiyacı		
		Bütçe	Bütçe Dışı	Toplam
1	Üniversite Kurum Arşivleme Sistemi güncellenecek birim arşiv sorumlularına hizmet içi eğitim verilecektir.	300	0	300
Genel Toplam		300	0	300

PERFORMANS HEDEFİ TABLOSU

İdare Adı	38.40 - SAKARYA ÜNİVERSİTESİ
Amaç	Üniversitenin stratejik amaçlarına ulaşması için idari ve destek hizmetlerini etkin ve verimli olarak kullanmak.
Hedef	İdari (ihale, temizlik, ulaşım vb.) işler ile ilgili hizmetlerin yeterliliğini artırmak

Performans Hedefi	PH.6.2.5. 2013 yılına kadar Üniversitemiz birimlerinin ihtiyacı olan demirbaş ve sarf malzeme tedarik süresini 2 güne indirmek
--------------------------	---

Performans Göstergeleri		Ölçü Birim	2009	2010	2011
1	Demirbaş ve Sarf Malzeme Tedariki	Sayı	3	2	2
Teslim edilen tarih-Talep edilen tarih (gün)					

Faaliyetler		Kaynak İhtiyacı		
		Bütçe	Bütçe Dışı	Toplam
1	Üniversitemiz birimlerinin ihtiyacı olan demirbaş ve sarf malzeme tedarik süresi kısaltılacaktır.	1.000	0	1.000
Genel Toplam		1.000	0	1.000

PERFORMANS HEDEFİ TABLOSU

İdare Adı	38.40 - SAKARYA ÜNİVERSİTESİ
Amaç	Üniversitenin stratejik amaçlarına ulaşması için idari ve destek hizmetlerini etkin ve verimli olarak kullanmak.
Hedef	Bütçe ile ilgili süreç ve hizmetlerin yeterliliğini artırmak

Performans Hedefi	PH.6.3.1. 2013 yılına kadar Üniversitemizde bütçe ile ilgili faaliyetlerin etkililiğini sağlamak amacıyla %68 olan " e- bütçe" kullanım oranını % 100 seviyesine
--------------------------	---

Performans Göstergeleri		Ölçü Birim	2009	2010	2011
1	e-bütçe Sistemi Kullanım Oranı	Yüzde	74	79	92
(e-bütçe sisteminin uygulandığı birim sayısı / Toplam birim sayısı) x 100					

Faaliyetler		Kaynak İhtiyacı		
		Bütçe	Bütçe Dışı	Toplam
1	Bütçe ve Performans Programı faaliyetlerinin etkinliğini sağlamak amacıyla tüm harcamacı birimlerin "e- bütçe" programını kullanması sağlanacaktır.	7.500	0	7.500
Genel Toplam		7.500	0	7.500

PERFORMANS HEDEFİ TABLOSU

İdare Adı	38.40 - SAKARYA ÜNİVERSİTESİ
------------------	------------------------------

Amaç	Üniversitenin stratejik amaçlarına ulaşması için idari ve destek hizmetlerini etkin ve verimli olarak kullanmak.
Hedef	Bütçe ile ilgili süreç ve hizmetlerin yeterliliğini artırmak

Performans Hedefi	PH.6.3.2. 2013 yılına kadar Üniversitemizde Muhasebe ile ilgili etkinliği sağlamak amacıyla %15 olan hatalı evrak oranını %10 seviyesine indirmek
--------------------------	--

Performans Göstergeleri		Ölçü Birim	2009	2010	2011
1	Muhasebe İşlemleri	Yüzde	14	13	12
(Yıl içinde muhasebe birimine gelen hatalı ödeme evrak sayısı / Toplam ödeme evrak sayısı) x 100					

Faaliyetler		Kaynak İhtiyacı		
		Bütçe	Bütçe Dışı	Toplam
1	Muhasebe iş ve işlemleri sırasındaki hatalı evrak oranı azaltılacaktır.	7.500	0	7.500
Genel Toplam		7.500	0	7.500

PERFORMANS HEDEFİ TABLOSU

İdare Adı	38.40 - SAKARYA ÜNİVERSİTESİ
------------------	------------------------------

Amaç	Üniversitenin stratejik amaçlarına ulaşması için idari ve destek hizmetlerini etkin ve verimli olarak kullanmak.
Hedef	Bütçe ile ilgili süreç ve hizmetlerin yeterliliğini artırmak

Performans Hedefi	PH.6.3.3. 2013 yılına kadar Üniversitemizde İç kontrol ile ilgili faaliyetlerin etkinliğini sağlamak amacıyla %32 olan uygunsuz evrak oranını %15'e indirmek
--------------------------	---

Performans Göstergeleri		Ölçü Birim	2009	2010	2011
1	İç Kontrol ve Ön Mali Kontrol	Yüzde	27	22	17
(Ön mali kontrole sonucunda uygunsuz görüşü verilen iş ve işlem sayısı / Ön mali kontrole tabi tutulan toplam iş ve işlem sayısı) x100					

Faaliyetler		Kaynak İhtiyacı		
		Bütçe	Bütçe Dışı	Toplam
1	İç Kontrol ile ilgili faaliyetlerin etkinliği sağlanarak uygunsuz evrak oranı azaltılacaktır.	7.500	0	7.500
Genel Toplam		7.500	0	7.500

PERFORMANS HEDEFİ TABLOSU

İdare Adı	38.40 - SAKARYA ÜNİVERSİTESİ
------------------	------------------------------

Amaç	Üniversitenin stratejik amaçlarına ulaşması için idari ve destek hizmetlerini etkin ve verimli olarak kullanmak.
Hedef	Bütçe ile ilgili süreç ve hizmetlerin yeterliliğini artırmak

Performans Hedefi	PH.6.3.4. 2013 yılına kadar Üniversitemizde kalite geliştirme faaliyetlerinin etkinliğini artırmak
--------------------------	---

Performans Göstergeleri		Ölçü Birim	2009	2010	2011
1	KYS Bilgilendirme Toplantıları	Sayı	3	3	3
KYS'ye dahil birimlerdeki idari personele yapılan bilgilendirme toplantı sayısı. 5 yıllık toplam=15					
2	ISO ve Toplam Kalite Süreçleri	Sayı	20	30	20
ISO-9001:2000 idari süreçleriyle birleştirilen toplam kalite süreci sayısı, 5 yıllık toplam=90					
3	Rektörlük Hizmetlerinden Memnuniyet	Sayı	1	1	1
Rektörlük hizmetlerine ilişkin memnuniyet anket sayısı, 5 yıllık toplam=5					

4	Genel Sekreterlik Hizmetlerinden Memnuniyet	Sayı	2	2	2
Genel Sekreterlik hizmetlerine ilişkin memnuniyet anket sayısı, 5 yıllık toplam=10					

Faaliyetler		Kaynak İhtiyacı		
		Bütçe	Bütçe Dışı	Toplam
1	Stratejik Planlama ve Kalite Yönetim Sistemi faaliyetlerinin etkinliği sağlanacaktır.	7.500	0	7.500
Genel Toplam		7.500	0	7.500

PERFORMANS HEDEFİ TABLOSU

İdare Adı	38.40 - SAKARYA ÜNİVERSİTESİ
Amaç	Üniversitenin stratejik amaçlarına ulaşması için idari ve destek hizmetlerini etkin ve verimli olarak kullanmak.
Hedef	Yapı ve çevre işleri ve mekanik tesisatı ile ilgili hizmetlerini artırmak.
Performans Hedefi	H.6.6.1. 2013 yılına kadar Üniversitemizde 41 adet binada iyileştirme ve bakım yapmak

Performans Göstergeleri		Ölçü Birim	2009	2010	2011
1	Bina Bakım Onarımları	Sayı	6	7	8
Bakımı yapılan bina sayısı					

Faaliyetler		Kaynak İhtiyacı		
		Bütçe	Bütçe Dışı	Toplam
1	Üniversitemiz hizmet binalarında ihtiyaç duyulan iyileştirme ve bakım-onarımlar yapılacaktır.	4.545.030	0	4.545.030
Genel Toplam		4.545.030	0	4.545.030

PERFORMANS HEDEFİ TABLOSU

İdare Adı	38.40 - SAKARYA ÜNİVERSİTESİ
Amaç	Üniversitenin stratejik amaçlarına ulaşması için idari ve destek hizmetlerini etkin ve verimli olarak kullanmak.
Hedef	Hukuk destek hizmetlerinin yeterliliğini artırmak
Performans Hedefi	PH.6.9.1. Üniversitemizde hukuk destek hizmetlerinin ve taleplerinin cevaplama sürelerini 5 güne indirmek

Performans Göstergeleri		Ölçü Birim	2009	2010	2011
1	Hukuk Hizmetleri	Gün	5	5	5
Hukuki görüş taleplerinin cevaplama süresi. (Cevap tarihi – Talebin iletildiği tarih)					

Faaliyetler		Kaynak İhtiyacı		
		Bütçe	Bütçe Dışı	Toplam
1	Hukuki danışma ve destek hizmetlerinin niteliği artırılacaktır.	4.500	0	4.500
Genel Toplam		4.500	0	4.500

PERFORMANS HEDEFİ TABLOSU

İdare Adı	38.40 - SAKARYA ÜNİVERSİTESİ
Amaç	Üniversitenin stratejik amaçlarına ulaşması için idari ve destek hizmetlerini etkin ve verimli olarak kullanmak.
Hedef	Staj destek hizmetlerini artırmak

Performans Hedefi	PH.6.19.1. 2013 yılına kadar Üniversitemizde öğrencilere verilen staj destek hizmetlerini % 97 seviyesine getirmek.
--------------------------	--

Performans Göstergeleri		Ölçü Birim	2009	2010	2011
1	Staj Destek Hizmetleri	Yüzde	71	94	95
(Staj destek hizmeti verilen öğrenci staj sayısı/Staj Yapan Öğrenci Sayısı)x100					

Faaliyetler		Kaynak İhtiyacı		
		Bütçe	Bütçe Dışı	Toplam
1	Tüm öğrencilere sunulan staj destek hizmetlerinin etkinliği artırılabacaktır.	750.000	0	750.000
Genel Toplam		750.000	0	750.000

PERFORMANS HEDEFİ TABLOSU

İdare Adı	38.40 - SAKARYA ÜNİVERSİTESİ
Amaç	Öğrenci ve çalışanlarının memnuniyetini ön planda tutan, liderlik ve kişisel özelliklerinin gelişmesini destekleyen yönetim kültürüne sahip bir üniversite olmak.
Hedef	İdari personelin memnuniyetini artırmak

Performans Hedefi	PH.8.3.1. 2013 yılına kadar Üniversitemizde idari personelin memnuniyetini artırma amaçlı 39 adet faaliyet yapmak.
--------------------------	---

Performans Göstergeleri		Ölçü Birim	2009	2010	2011
1	İdari Personel Memnuniyet Artırma Faaliyetleri	Sayı	7	8	9
Memnuniyeti artırmaya yönelik faaliyet sayısı					

Faaliyetler		Kaynak İhtiyacı		
		Bütçe	Bütçe Dışı	Toplam
1	İdari personelin memnuniyetini artıracak faaliyetler düzenlenecektir.	1.000	0	1.000
Genel Toplam		1.000	0	1.000

PERFORMANS HEDEFİ TABLOSU

İdare Adı	38.40 - SAKARYA ÜNİVERSİTESİ
Amaç	Öğrenci ve çalışanlarının memnuniyetini ön planda tutan, liderlik ve kişisel özelliklerinin gelişmesini destekleyen yönetim kültürüne sahip bir üniversite
Hedef	İdari personelin özelliklerinin yeterliliğini geliştirmek

Performans Hedefi	PH.8.8.1. 2013 yılına kadar Üniversitemizin İdari Personel yeterliliğini geliştirme amaçlı 21 adet faaliyet yapmak.
--------------------------	--

Performans Göstergeleri		Ölçü Birim	2009	2010	2011
1	İdari Personel Yeterlilik Faaliyetleri	Sayı	4	4	5
Yeterliliğini geliştirmek için yapılan faaliyet sayısı					

Faaliyetler		Kaynak İhtiyacı		
		Bütçe	Bütçe Dışı	Toplam
1	İdari personel yeterliliğini geliştirme amaçlı faaliyetler yapılacaktır.	6.000	0	6.000
Genel Toplam		6.000	0	6.000

PERFORMANS HEDEFİ TABLOSU

İdare Adı	38.40 - SAKARYA ÜNİVERSİTESİ
Amaç	Kaynaklarını, kurumsal niteliklerini ve özelliklerini etkin ve verimli kullanan, faaliyet ve hizmetlerinin sonuçlarını izleyen, sürekli iyileştiren ve geliştiren bir üniversite olmak.
Hedef	Kurumsal niteliklerin ve özelliklerin yetkinliğini ölçmek
Performans Hedefi	PH.9.1.2. 2013 yılında Sakarya Üniversitesinin Öğretim elemanı sayılarının yeterliliğini artırmak

Performans Göstergeleri		Ölçü Birim	2009	2010	2011
1	Profesör Sayısı	Oran	8	9	9
SAU Profesör Sayısı / Türkiye ortalaması (Türkiye'deki Profesör sayısı / Üniversite sayısı) x 100 (Binde=?)					
2	Doçent Sayısı	Oran	13	14	14
SAU Doçent Sayısı / Türkiye ortalaması (Türkiye'deki Doçent sayısı / Üniversite sayısı) x 100 (Binde=?)					
3	Yardımcı Doçent Sayısı	Oran	22	23	23
SAU Yardımcı Doçent Sayısı / Türkiye ortalaması (Türkiye'deki Yardımcı Doçent sayısı / Üniversite sayısı) x 100 (Binde=?)					
4	Öğretim Görevlisi Sayısı	Oran	14	15	15
SAU Öğretim Görevlisi Sayısı / Türkiye ortalaması (Türkiye'deki Öğretim Görevlisi sayısı / Üniversite sayısı) x 100 (Binde=?)					
5	Okutman Sayısı	Oran	14	15	16
SAU Okutman Sayısı / Türkiye ortalaması (Türkiye'deki Okutman sayısı / Üniversite sayısı) x 100 (Binde=?)					
6	Araştırma Görevlisi Sayısı	Oran	9	10	10
SAU Araştırma Görevlisi Sayısı / Türkiye ortalaması (Türkiye'deki Araştırma Görevlisi sayısı / Üniversite sayısı) x 100 (Binde=?)					
7	Uzman Sayısı	Oran	16	16	16
SAU Uzman Sayısı / Türkiye ortalaması (Türkiye'deki Uzman sayısı / Üniversite sayısı) x 100 (Binde=?)					

Faaliyetler		Kaynak İhtiyacı		
		Bütçe	Bütçe Dışı	Toplam
1	Öğretim elemanı sayılarının yeterliliği artırılabacaktır.	8.266.200	50.000	8.316.200
Genel Toplam		8.266.200	50.000	8.316.200

PERFORMANS HEDEFİ TABLOSU

İdare Adı	38.40 - SAKARYA ÜNİVERSİTESİ
Amaç	Kaynaklarını, kurumsal niteliklerini ve özelliklerini etkin ve verimli kullanan, faaliyet ve hizmetlerinin sonuçlarını izleyen, sürekli iyileştiren ve geliştiren bir üniversite olmak.
Hedef	Kurumsal niteliklerin ve özelliklerin yetkinliğini ölçmek
Performans Hedefi	PH.9.1.3 İdari personel sayılarının yeterliliğini artırmak.

Performans Göstergeleri		Ölçü Birim	2009	2010	2011
1	İdari Personel Sayısı	Oran	54	54	55
(SAU idari personel sayısı / Türkiye İdari Personel sayısı ortalaması) x 100 (Yüzbinde=?)					

Faaliyetler		Kaynak İhtiyacı		
		Bütçe	Bütçe Dışı	Toplam
1	İdari personel sayılarının yeterliliği artırılabacaktır.	13.750.800	0	13.750.800
Genel Toplam		13.750.800	0	13.750.800

PERFORMANS HEDEFİ TABLOSU

İdare Adı	38.40 - SAKARYA ÜNİVERSİTESİ
Amaç	Kaynaklarını, kurumsal niteliklerini ve özelliklerini etkin ve verimli kullanan, faaliyet ve hizmetlerinin sonuçlarını izleyen, sürekli iyileştiren ve geliştiren bir üniversite olmak.

Hedef	Çalışanlarla ilgili sonuçların değerlendirilmesi
--------------	--

Performans Hedefi	PH.9.8.2. 2013 yılına kadar Üniversitemiz idari personel memnuniyetini % 74 seviyesine çıkarmak
--------------------------	--

Performans Göstergeleri		Ölçü Birim	2009	2010	2011
1	İdari Personelin Memnuniyeti Memnuniyet anketi sonucu	Yüzde	53	69	70

Faaliyetler		Kaynak İhtiyacı		
		Bütçe	Bütçe Dışı	Toplam
1	İdari personel memnuniyetini artırmak.	500	0	500
Genel Toplam		500	0	500

PERFORMANS HEDEFİ TABLOSU

İdare Adı	38.40 - SAKARYA ÜNİVERSİTESİ
------------------	------------------------------

Amaç	Kaynaklarını, kurumsal niteliklerini ve özelliklerini etkin ve verimli kullanan, faaliyet ve hizmetlerinin sonuçlarını izleyen, sürekli iyileştiren ve geliştiren bir üniversite olmak.
Hedef	Yükseköğretim alanında uluslararası ilişkilerin sonuçlarını artırmak

Performans Hedefi	PH.9.10.3 . 2013 yılına kadar Üniversitemizde ERASMUS ile değişimi sağlanan öğrenci ve akademisyen sayısını artırmak.
--------------------------	--

Performans Göstergeleri		Ölçü Birim	2009	2010	2011
1	ERASMUS'la Değişim Yapılan Öğrenciler (Değişimi gerçekleştirilen öğrenci sayısı /Toplam öğrenci sayısı) (Onbinde=?)	Oran	74	60	0
2	ERASMUS'la Değişim Yapılan Akademisyenler (Değişimi gerçekleştirilen akademisyen sayısı / Toplam akademisyen sayısı) (Binde=?)	Oran	6	6	0

Faaliyetler		Kaynak İhtiyacı		
		Bütçe	Bütçe Dışı	Toplam
1	ERASMUS ile değişimi sağlanan öğrenci ve akademisyen sayısı artırılabacaktır.	0	82.000	82.000
Genel Toplam		0	82.000	82.000

FAALİYET MALİYETLERİ TABLOSU

İdare Adı	38.40 - SAKARYA ÜNİVERSİTESİ
Performans Hedefi	1 - PH.1.1.1. Üniversitemiz ön lisans programlarına öğrenci yerleşiminde baz alınan orta öğretim başarı puan ortalamasını 4.1 puan artırmak
Faaliyet Adı	Yazılı ve görsel dokümanlar ve basın-yayın kuruluşları yoluyla Üniversitemizin hedef kitlesi olan öğrencilere okul ve bölümlerimizin tanıtımı yapılacak ve orta öğrenim başarı puanı daha yüksek olan adayların Üniversitemizi tercih etmesi sağlanacaktır.
Sorumlu Harcama Birimi veya Birimleri	38.40.05.01 - HENDEK MESLEK YÜKSEKOKULU, 38.40.05.02 - SAKARYA MESLEK YÜKSEKOKULU, 38.40.07.00 - AKYAZI MESLEK YÜKSEKOKULU, 38.40.07.01 - GEYVE MESLEK YÜKSEKOKULU, 38.40.07.05 - ALİ FUAT CEBESÖY MESLEK YÜKSEKOKULU, 38.40.07.08 - KAYNARCA SEYFETTİN SELİM MESLEK YÜKSEKOKULU
<i>Orta öğretim başarı puanları ortalamasının artış miktarı baz alınacaktır.</i>	

Ekonomik Kod		Ödenek
01	Personel Giderleri	1.219.700,00
02	SGK Devlet Primi Giderleri	0,00
03	Mal ve Hizmet Alım Giderleri	302.170,00
04	Faiz Giderleri	0,00
05	Cari Transferler	0,00
06	Sermaye Giderleri	0,00
07	Sermaye Transferleri	0,00
08	Borç verme	0,00
Toplam Bütçe Kaynak İhtiyacı		1.521.870,00
Bütçe Dışı Kaynak	Döner Sermaye	0,00
	Diğer Yurt İçi	0,00
	Yurt Dışı	0,00
Toplam Bütçe Dışı Kaynak İhtiyacı		0,00
Toplam Kaynak İhtiyacı		1.521.870,00

FAALİYET MALİYETLERİ TABLOSU

İdare Adı	38.40 - SAKARYA ÜNİVERSİTESİ
Performans Hedefi	4 - PH.1.2.3. 2013 yılına kadar Üniversitemiz Lisans programlarına öğrenci yerleşiminde baz alınan yüzdelerlik puan dilimini yükseltmek
Faaliyet Adı	Yazılı ve görsel dokümanlar ve basın-yayın kuruluşları yoluyla Üniversitemizin hedef kitlesi olan öğrencilere okul ve bölümlerimizin lisans programlarının tanıtımı yapılacak ve ÖSS giriş puanı daha yüksek olan adayların Üniversitemizi tercih etmesi sağlanacaktır.
Sorumlu Harcama Birimi veya Birimleri	38.40.04.32 - FEN-EDEBİYAT FAKÜLTESİ, 38.40.04.43 - MÜHENDİSLİK FAKÜLTESİ, 38.40.04.52 - TEKNOLOJİ FAKÜLTESİ, 38.40.04.57 - TEKNİK EĞİTİM FAKÜLTESİ, 38.40.06.47 - GÜZEL SANATLAR FAKÜLTESİ, 38.40.06.54 - İLAHİYAT FAKÜLTESİ, 38.40.06.72 - BEDEN EĞİTİMİ VE SPOR YÜKSEKOKULU, 38.40.07.02 - SAPANCA MESLEK YÜKSEKOKULU, 38.40.07.06 - PAMUKOVA MESLEK YÜKSEKOKULU, 38.40.07.07 - FERİZLİ MESLEK YÜKSEKOKULU
<p><i>Sayısal 1 yerleştirme puan dilimlerinin ortalamalarının artış miktarı, Sayısal 2 yerleştirme puan dilimlerinin ortalamalarının artış miktarı (5 Yıllık toplam artış=3,4), Sözel 2 puan ile öğrenci alan programlar için: Sözel yerleştirme puan dilimlerinin ortalamalarının artış miktarı (5 Yıllık toplam artış=5,1), EA 1 puan ile öğrenci alan programları için: Eşit ağırlıklı yerleştirme puan dilimlerinin ortalamalarının artış miktarı, EA 2 puan ile öğrenci alan programları için: Eşit ağırlıklı yerleştirme puan dilimlerinin ortalamalarının artış miktarı (5 Yıllık toplam artış=5,5), Dil puanı ile yerleştirilen öğrencilerin dil yerleştirme puan dilimlerinin ortalamalarının artış miktarı (5 Yıllık toplam artış=3,8), Özel Yetenek Sınav puanı ile öğrenci alan programlar için: ÖZYS yerleştirme puan dilimlerinin ortalamalarının artış miktarı (5 Yıllık toplam artış=5,0)</i></p>	

Ekonomik Kod		Ödenek
01	Personel Giderleri	286.070,00
02	SGK Devlet Primi Giderleri	30.460,00
03	Mal ve Hizmet Alım Giderleri	301.610,00
04	Faiz Giderleri	0,00
05	Cari Transferler	0,00
06	Sermaye Giderleri	0,00
07	Sermaye Transferleri	0,00
08	Borç verme	0,00
Toplam Bütçe Kaynak İhtiyacı		618.140,00
Bütçe Dışı Kaynak	Döner Sermaye	0,00
	Diğer Yurt İçi	0,00
	Yurt Dışı	0,00
Toplam Bütçe Dışı Kaynak İhtiyacı		0,00
Toplam Kaynak İhtiyacı		618.140,00

FAALİYET MALİYETLERİ TABLOSU

İdare Adı	38.40 - SAKARYA ÜNİVERSİTESİ
Performans Hedefi	7 - PH.1.5.1. 2013 yılına kadar Üniversitemiz Öğretim Üyeliği için ilan edilen kadrolara başvuran adayların "Atanma ve Yükseltme" puanlarının artırılması
Faaliyet Adı	Yeterli sayıda nitelikli ve kaliteli öğretim üyesinin atanmasına yönelik kurumiçi sınav geçme baraj notları yükseltilecektir.
Sorumlu Harcama Birimi veya Birimleri	38.40.04.32 - FEN-EDEBİYAT FAKÜLTESİ, 38.40.05.02 - SAKARYA MESLEK YÜKSEKOKULU, 38.40.06.43 - İKTİSADİ VE İDARİ BİLİMLER FAKÜLTESİ, 38.40.06.72 - BEDEN EĞİTİMİ VE SPOR YÜKSEKOKULU, 38.40.07.00 - AKYAZI MESLEK YÜKSEKOKULU, 38.40.07.01 - GEYVE MESLEK YÜKSEKOKULU, 38.40.07.03 - KARASU MESLEK YÜKSEKOKULU
<p><i>Profesörler için Atanma ve Yükseltme Ölçüt Puanları yıllık artışı (5 Yıllık toplam artış=50), Doçentler için Atanma ve Yükseltme Ölçüt Puanları yıllık artışı (5 Yıllık toplam artış=35), Yardımcı Doçentler için Atanma ve Yükseltme Ölçüt Puanları i yıllık artışı (5 Yıllık toplam artış=25)</i></p>	

Ekonomik Kod		Ödenek
01	Personel Giderleri	6.997.550,00
02	SGK Devlet Primi Giderleri	775.950,00
03	Mal ve Hizmet Alım Giderleri	0,00
04	Faiz Giderleri	0,00
05	Cari Transferler	0,00
06	Sermaye Giderleri	0,00
07	Sermaye Transferleri	0,00
08	Borç verme	0,00
Toplam Bütçe Kaynak İhtiyacı		7.773.500,00
Bütçe Dışı Kaynak	Döner Sermaye	0,00
	Diğer Yurt İçi	0,00
	Yurt Dışı	0,00
Toplam Bütçe Dışı Kaynak İhtiyacı		0,00
Toplam Kaynak İhtiyacı		7.773.500,00

FAALİYET MALİYETLERİ TABLOSU

İdare Adı	38.40 - SAKARYA ÜNİVERSİTESİ
Performans Hedefi	8 - PH.1.5.2. 2013 yılına kadar Üniversitemiz Yardımcı Öğretim Elemanları için ilan edilen kadrolara başvuran adayların "Atanma ve Yükseltme" puanlarının artması
Faaliyet Adı	Yeterli sayıda nitelikli ve kaliteli öğretim elemanının atanmasına yönelik kurumiçi sınav geçme baraj notları yükseltilecektir.
Sorumlu Harcama Birimi veya Birimleri	38.40.04.32 - FEN-EDEBİYAT FAKÜLTESİ, 38.40.05.01 - HENDEK MESLEK YÜKSEKOKULU, 38.40.05.02 - SAKARYA MESLEK YÜKSEKOKULU, 38.40.06.54 - İLAHİYAT FAKÜLTESİ, 38.40.07.01 - GEYVE MESLEK YÜKSEKOKULU, 38.40.07.02 - SAPANCA MESLEK YÜKSEKOKULU
<p><i>Öğretim Görevlisi kadroları için Atanma ve Yükseltme Ölçüt Puanları yıllık artışı (5 Yıllık toplam artış=20), Okutman kadroları için Atanma ve Yükseltme Ölçüt Puanları yıllık artışı (5 Yıllık toplam artış=15), Araştırma Görevlisi kadroları için Atanma ve Yükseltme Ölçüt Puanları yıllık artışı (5 Yıllık toplam artış=10), Uzman kadroları için Atanma ve Yükseltme Ölçüt Puanları yıllık artışı (5 Yıllık toplam artış=5)</i></p>	

Ekonomik Kod		Ödenek
01	Personel Giderleri	2.682.220,00
02	SGK Devlet Primi Giderleri	128.210,00
03	Mal ve Hizmet Alım Giderleri	14.560,00
04	Faiz Giderleri	0,00
05	Cari Transferler	0,00
06	Sermaye Giderleri	0,00
07	Sermaye Transferleri	0,00
08	Borç verme	0,00
Toplam Bütçe Kaynak İhtiyacı		2.824.990,00
Bütçe Dışı Kaynak	Döner Sermaye	0,00
	Diğer Yurt İçi	0,00
	Yurt Dışı	0,00
Toplam Bütçe Dışı Kaynak İhtiyacı		0,00
Toplam Kaynak İhtiyacı		2.824.990,00

FAALİYET MALİYETLERİ TABLOSU

İdare Adı	38.40 - SAKARYA ÜNİVERSİTESİ
Performans Hedefi	10 - PH.1.8.1. 2013 yılına kadar Üniversitemizde öğrenci kullanımına açık bilgisayar sayısını artırmak
Faaliyet Adı	Üniversitemizde öğrenci kullanımına açık bilgisayar sayısı artırılacaktır.
Sorumlu Harcama Birimi veya Birimleri	38.40.02.30 - TIP FAKÜLTESİ, 38.40.02.76 - SAĞLIK YÜKSEKOKULU, 38.40.04.00 - FEN BİLİMLERİ ENSTİTÜSÜ, 38.40.04.32 - FEN-EDEBİYAT FAKÜLTESİ, 38.40.04.43 - MÜHENDİSLİK FAKÜLTESİ, 38.40.04.52 - TEKNOLOJİ FAKÜLTESİ, 38.40.04.57 - TEKNİK EĞİTİM FAKÜLTESİ, 38.40.05.01 - HENDEK MESLEK YÜKSEKOKULU, 38.40.05.02 - SAKARYA MESLEK YÜKSEKOKULU, 38.40.06.04 - SOSYAL BİLİMLER ENSTİTÜSÜ, 38.40.06.31 - EĞİTİM FAKÜLTESİ, 38.40.06.43 - İKTİSADİ VE İDARİ BİLİMLER FAKÜLTESİ, 38.40.06.54 - İLAHİYAT FAKÜLTESİ, 38.40.06.72 - BEDEN EĞİTİMİ VE SPOR YÜKSEKOKULU, 38.40.07.00 - AKYAZI MESLEK YÜKSEKOKULU, 38.40.07.02 - SAPANCA MESLEK YÜKSEKOKULU, 38.40.07.04 - ADAPAZARI MESLEK YÜKSEKOKULU, 38.40.07.05 - ALİ FUAT CEBESOY MESLEK YÜKSEKOKULU, 38.40.07.08 - KAYNARCA SEYFETTİN SELİM MESLEK YÜKSEKOKULU
<p><i>Önlisans programlarındaki öğrenci kullanımına açık bilgisayar sayısı / Önlisans programlarındaki öğrenci sayısı (5 Yılın sonunda=%0,05), Lisans programlarındaki öğrenci kullanımına açık bilgisayar sayısı / Lisans programlarındaki öğrenci sayısı (5 Yılın sonunda=%0,30), Lisansüstü programlarındaki öğrenci kullanımına açık bilgisayar sayısı / Lisansüstü programlarındaki öğrenci sayısı (5 Yılın sonunda=%6,5), Öğrenci kullanımına açık toplam bilgisayar sayısı / Toplam öğrenci sayısı (5 Yılın sonunda=%0,52)</i></p>	

Ekonomik Kod		Ödenek
01	Personel Giderleri	658.120,00
02	SGK Devlet Primi Giderleri	154.360,00
03	Mal ve Hizmet Alım Giderleri	370.507,00
04	Faiz Giderleri	0,00
05	Cari Transferler	0,00
06	Sermaye Giderleri	0,00
07	Sermaye Transferleri	0,00
08	Borç verme	0,00
Toplam Bütçe Kaynak İhtiyacı		1.182.987,00
Bütçe Dışı Kaynak	Döner Sermaye	0,00
	Diğer Yurt İçi	0,00
	Yurt Dışı	0,00
Toplam Bütçe Dışı Kaynak İhtiyacı		0,00
Toplam Kaynak İhtiyacı		1.182.987,00

FAALİYET MALİYETLERİ TABLOSU

İdare Adı	38.40 - SAKARYA ÜNİVERSİTESİ
Performans Hedefi	11 - PH.1.8.2. 2013 yılına kadar Üniversitemiz kütüphanesinde takip edilen periyodik (basılı ve elektronik) yayın sayısını 3000 artırmak
Faaliyet Adı	Üniversitemiz Merkezi Kütüphanesinde takip edilen periyodik (basılı ve elektronik) yayınlar çeşitlendirilecek ve sayıları artırılacaktır.
Sorumlu Harcama Birimi veya Birimleri	38.40.09.06 - KÜTÜPHANE VE DOKÜMANTASYON DAİRE BAŞKANLIĞI
<p><i>Periyodik yayın sayısındaki artış dikkate alınacaktır.</i></p>	

Ekonomik Kod		Ödenek
01	Personel Giderleri	0,00
02	SGK Devlet Primi Giderleri	0,00
03	Mal ve Hizmet Alım Giderleri	0,00
04	Faiz Giderleri	0,00
05	Cari Transferler	0,00
06	Sermaye Giderleri	1.150.000,00
07	Sermaye Transferleri	0,00
08	Borç verme	0,00
Toplam Bütçe Kaynak İhtiyacı		1.150.000,00
Bütçe Dışı Kaynak	Döner Sermaye	0,00
	Diğer Yurt İçi	0,00
	Yurt Dışı	0,00
Toplam Bütçe Dışı Kaynak İhtiyacı		0,00
Toplam Kaynak İhtiyacı		1.150.000,00

FAALİYET MALİYETLERİ TABLOSU

İdare Adı	38.40 - SAKARYA ÜNİVERSİTESİ
Performans Hedefi	16 - PH.1.9.1 2013 yılına kadar SAÜ İş teknolojilerinin yeterlilik oranını %13,5 seviyesine çıkarmak
Faaliyet Adı	Eğitim-öğretim birimlerindeki iş teknolojilerinin güncellenmesi ve yenilenmesi sağlanacaktır.
Sorumlu Harcama Birimi veya Birimleri	38.40.06.04 - SOSYAL BİLİMLER ENSTİTÜSÜ, 38.40.06.54 - İLAHİYAT FAKÜLTESİ, 38.40.07.06 - PAMUKOVA MESLEK YÜKSEKOKULU, 38.40.09.04 - İDARİ VE MALİ İŞLER DAİRE BAŞKANLIĞI, 38.40.09.08 - BİLGİ İŞLEM DAİRE BAŞKANLIĞI
<p><i>Karşılanan iş teknolojisi sayısı / İhtiyaç duyulan iş teknolojisi sayısı x 100</i></p>	

Ekonomik Kod		Ödenek
01	Personel Giderleri	0,00
02	SGK Devlet Primi Giderleri	0,00
03	Mal ve Hizmet Alım Giderleri	22.500,00
04	Faiz Giderleri	0,00
05	Cari Transferler	0,00
06	Sermaye Giderleri	350.000,00
07	Sermaye Transferleri	0,00
08	Borç verme	0,00
Toplam Bütçe Kaynak İhtiyacı		372.500,00
Bütçe Dışı Kaynak	Döner Sermaye	1.045.000,00
	Diğer Yurt İçi	0,00
	Yurt Dışı	0,00
Toplam Bütçe Dışı Kaynak İhtiyacı		1.045.000,00
Toplam Kaynak İhtiyacı		1.417.500,00

FAALİYET MALİYETLERİ TABLOSU

İdare Adı	38.40 - SAKARYA ÜNİVERSİTESİ
Performans Hedefi	21 - PH.1.11.1. 2013 yılına kadar Üniversitemiz sosyal, kültür, sanat, spor ve diğer hizmet alanlarının %31 oranında artırılması
Faaliyet Adı	Öğrenci, personel ve yöre halkına sosyal, kültürel, sanatsal ve sportif hizmetler verilecek, hizmet alanlarının sayısı ve niteliği artırılabacak, gerekli inşaat ve bakım onarım çalışmaları yapılacaktır.
Sorumlu Harcama Birimi veya Birimleri	38.40.04.00 - FEN BİLİMLERİ ENSTİTÜSÜ, 38.40.04.32 - FEN-EDEBİYAT FAKÜLTESİ, 38.40.04.43 - MÜHENDİSLİK FAKÜLTESİ, 38.40.04.52 - TEKNOLOJİ FAKÜLTESİ, 38.40.04.57 - TEKNİK EĞİTİM FAKÜLTESİ, 38.40.05.02 - SAKARYA MESLEK YÜKSEKOKULU, 38.40.06.72 - BEDEN EĞİTİMİ VE SPOR YÜKSEKOKULU, 38.40.07.01 - GEYVE MESLEK YÜKSEKOKULU, 38.40.07.02 - SAPANCA MESLEK YÜKSEKOKULU, 38.40.07.03 - KARASU MESLEK YÜKSEKOKULU, 38.40.07.04 - ADAPAZARI MESLEK YÜKSEKOKULU, 38.40.07.05 - ALİ FUAT CEBESÖY MESLEK YÜKSEKOKULU, 38.40.07.08 - KAYNARCA SEYFETTİN SELİM MESLEK YÜKSEKOKULU, 38.40.09.09 - YAPI İŞLERİ VE TEKNİK DAİRE BAŞKANLIĞI
<i>Sosyal, kültür, sanat ve spor alanları / Toplam kampus alanı x 100'ünün artış miktarına bakılacaktır.</i>	

Ekonomik Kod		Ödenek
01	Personel Giderleri	1.271.900,00
02	SGK Devlet Primi Giderleri	178.200,00
03	Mal ve Hizmet Alım Giderleri	93.919,00
04	Faiz Giderleri	0,00
05	Cari Transferler	0,00
06	Sermaye Giderleri	6.500.000,00
07	Sermaye Transferleri	0,00
08	Borç verme	0,00
Toplam Bütçe Kaynak İhtiyacı		8.044.019,00
Bütçe Dışı Kaynak	Döner Sermaye	800.000,00
	Diğer Yurt İçi	0,00
	Yurt Dışı	0,00
Toplam Bütçe Dışı Kaynak İhtiyacı		800.000,00
Toplam Kaynak İhtiyacı		8.844.019,00

FAALİYET MALİYETLERİ TABLOSU

İdare Adı	38.40 - SAKARYA ÜNİVERSİTESİ
Performans Hedefi	26 - PH.1.12.1. 2013 yılına kadar Üniversitemizde Sanayi ile ilişkilerinin yeterliliğini artırmaya yönelik toplam 157 faaliyet yapmak
Faaliyet Adı	Araştırma-Geliştirme birimleri tarafından Üniversite-Sanayi işbirliğini sağlayacak projelere öncelik verilecek ve bunların sayısı artırılabacaktır.
Sorumlu Harcama Birimi veya Birimleri	38.40.04.32 - FEN-EDEBİYAT FAKÜLTESİ, 38.40.04.43 - MÜHENDİSLİK FAKÜLTESİ, 38.40.05.01 - HENDEK MESLEK YÜKSEKOKULU, 38.40.05.02 - SAKARYA MESLEK YÜKSEKOKULU, 38.40.06.47 - GÜZEL SANATLAR FAKÜLTESİ, 38.40.06.54 - İLAHİYAT FAKÜLTESİ, 38.40.06.72 - BEDEN EĞİTİMİ VE SPOR YÜKSEKOKULU, 38.40.07.02 - SAPANCA MESLEK YÜKSEKOKULU, 38.40.07.03 - KARASU MESLEK YÜKSEKOKULU, 38.40.07.06 - PAMUKOVA MESLEK YÜKSEKOKULU, 38.40.07.08 - KAYNARCA SEYFETTİN SELİM MESLEK YÜKSEKOKULU
<i>Yeterliliği artırmak için yapılan faaliyet sayısı temel alınacaktır.</i>	

Ekonomik Kod		Ödenek
01	Personel Giderleri	809.900,00
02	SGK Devlet Primi Giderleri	118.200,00
03	Mal ve Hizmet Alım Giderleri	69.189,00
04	Faiz Giderleri	0,00
05	Cari Transferler	0,00
06	Sermaye Giderleri	0,00
07	Sermaye Transferleri	0,00
08	Borç verme	0,00
Toplam Bütçe Kaynak İhtiyacı		997.289,00
Bütçe Dışı Kaynak	Döner Sermaye	34.000,00
	Diğer Yurt İçi	0,00
	Yurt Dışı	0,00
Toplam Bütçe Dışı Kaynak İhtiyacı		34.000,00
Toplam Kaynak İhtiyacı		1.031.289,00

FAALİYET MALİYETLERİ TABLOSU

İdare Adı	38.40 - SAKARYA ÜNİVERSİTESİ
Performans Hedefi	28 - PH.1.14.1. 2013 yılına kadar Üniversitemizde Kamu kurum ve kuruluşları ile ilişkili işbirliği sayısını artırmaya yönelik toplam 137 faaliyet yapmak
Faaliyet Adı	Kamu kurum ve kuruluşları ile gerçekleştirilen işbirliklerinin daha çok sayıda olması ve daha geniş bir alana yayılması sağlanacaktır.
Sorumlu Harcama Birimi veya Birimleri	38.40.04.32 - FEN-EDEBİYAT FAKÜLTESİ, 38.40.04.43 - MÜHENDİSLİK FAKÜLTESİ, 38.40.04.52 - TEKNOLOJİ FAKÜLTESİ, 38.40.04.57 - TEKNİK EĞİTİM FAKÜLTESİ, 38.40.05.01 - HENDEK MESLEK YÜKSEKOKULU, 38.40.05.02 - SAKARYA MESLEK YÜKSEKOKULU, 38.40.06.31 - EĞİTİM FAKÜLTESİ, 38.40.06.47 - GÜZEL SANATLAR FAKÜLTESİ, 38.40.06.54 - İLAHİYAT FAKÜLTESİ, 38.40.06.72 - BEDEN EĞİTİMİ VE SPOR YÜKSEKOKULU, 38.40.06.77 - DEVLET KONSERVATUVARI, 38.40.07.02 - SAPANCA MESLEK YÜKSEKOKULU, 38.40.07.03 - KARASU MESLEK YÜKSEKOKULU, 38.40.07.05 - ALİ FUAT CEBESÖY MESLEK YÜKSEKOKULU
<i>Gerçekleştirilen toplam faaliyet sayısına bakılacaktır.</i>	

Ekonomik Kod		Ödenek
01	Personel Giderleri	1.156.370,00
02	SGK Devlet Primi Giderleri	92.460,00
03	Mal ve Hizmet Alım Giderleri	141.918,00
04	Faiz Giderleri	0,00
05	Cari Transferler	0,00
06	Sermaye Giderleri	0,00
07	Sermaye Transferleri	0,00
08	Borç verme	0,00
Toplam Bütçe Kaynak İhtiyacı		1.390.748,00
Bütçe Dışı Kaynak	Döner Sermaye	16.000,00
	Diğer Yurt İçi	0,00
	Yurt Dışı	0,00
Toplam Bütçe Dışı Kaynak İhtiyacı		16.000,00
Toplam Kaynak İhtiyacı		1.406.748,00

FAALİYET MALİYETLERİ TABLOSU

İdare Adı	38.40 - SAKARYA ÜNİVERSİTESİ
Performans Hedefi	31 - PH.1.17.1. 2013 yılına kadar Üniversitemizde Öğrenciler ile ilişkilerin yeterliliğini artırmaya yönelik toplam 219 faaliyet yapmak
Faaliyet Adı	Öğrenci memnuniyetini ön planda tutan etkinliklerin daha fazla sayıda yapılması sağlanacaktır.
Sorumlu Harcama Birimi veya Birimleri	38.40.04.32 - FEN-EDEBİYAT FAKÜLTESİ, 38.40.04.43 - MÜHENDİSLİK FAKÜLTESİ, 38.40.04.52 - TEKNOLOJİ FAKÜLTESİ, 38.40.04.57 - TEKNİK EĞİTİM FAKÜLTESİ, 38.40.05.01 - HENDEK MESLEK YÜKSEKOKULU, 38.40.05.02 - SAKARYA MESLEK YÜKSEKOKULU, 38.40.06.47 - GÜZEL SANATLAR FAKÜLTESİ, 38.40.06.54 - İLAHİYAT FAKÜLTESİ, 38.40.06.77 - DEVLET KONSERVATUVARI, 38.40.07.00 - AKYAZI MESLEK YÜKSEKOKULU, 38.40.07.02 - SAPANCA MESLEK YÜKSEKOKULU, 38.40.07.08 - KAYNARCA SEYFETTİN SELİM MESLEK YÜKSEKOKULU, 38.40.09.07 - SAĞLIK, KÜLTÜR VE SPOR DAİRE BAŞKANLIĞI, 38.40.09.10 - ÖĞRENCİ İŞLERİ DAİRE BAŞKANLIĞI
<p><i>Tüm birimlerde gerçekleştirilen toplam faaliyet sayısı izlenecektir.</i></p>	

Ekonomik Kod		Ödenek
01	Personel Giderleri	727.300,00
02	SGK Devlet Primi Giderleri	213.200,00
03	Mal ve Hizmet Alım Giderleri	9.506.109,00
04	Faiz Giderleri	0,00
05	Cari Transferler	100.000,00
06	Sermaye Giderleri	0,00
07	Sermaye Transferleri	0,00
08	Borç verme	0,00
Toplam Bütçe Kaynak İhtiyacı		10.546.609,00
Bütçe Dışı Kaynak	Döner Sermaye	0,00
	Diğer Yurt İçi	0,00
	Yurt Dışı	0,00
Toplam Bütçe Dışı Kaynak İhtiyacı		0,00
Toplam Kaynak İhtiyacı		10.546.609,00

FAALİYET MALİYETLERİ TABLOSU

İdare Adı	38.40 - SAKARYA ÜNİVERSİTESİ
Performans Hedefi	32 - PH.1.18.1. 2013 yılına kadar Üniversitemizde Yükseköğretim alanında ulusal ilişkilerin yeterliliğini artırmaya yönelik toplam 253 faaliyet yapmak
Faaliyet Adı	Yükseköğretim alanında ulusal ilişkilerin yeterliliğini artıracak faaliyetler gerçekleştirilecektir.
Sorumlu Harcama Birimi veya Birimleri	38.40.04.32 - FEN-EDEBİYAT FAKÜLTESİ, 38.40.04.43 - MÜHENDİSLİK FAKÜLTESİ, 38.40.04.52 - TEKNOLOJİ FAKÜLTESİ, 38.40.04.57 - TEKNİK EĞİTİM FAKÜLTESİ, 38.40.05.02 - SAKARYA MESLEK YÜKSEKOKULU, 38.40.06.04 - SOSYAL BİLİMLER ENSTİTÜSÜ, 38.40.06.72 - BEDEN EĞİTİMİ VE SPOR YÜKSEKOKULU, 38.40.06.77 - DEVLET KONSERVATUVARI, 38.40.07.02 - SAPANCA MESLEK YÜKSEKOKULU
<p><i>Tüm birimlerde gerçekleştirilen toplam faaliyet sayısı dikkate alınacaktır.</i></p>	

Ekonomik Kod		Ödenek
01	Personel Giderleri	232.970,00
02	SGK Devlet Primi Giderleri	10.460,00
03	Mal ve Hizmet Alım Giderleri	40.569,00
04	Faiz Giderleri	0,00
05	Cari Transferler	0,00
06	Sermaye Giderleri	0,00
07	Sermaye Transferleri	0,00
08	Borç verme	0,00
Toplam Bütçe Kaynak İhtiyacı		283.999,00
Bütçe Dışı Kaynak	Döner Sermaye	100.000,00
	Diğer Yurt İçi	0,00
	Yurt Dışı	0,00
Toplam Bütçe Dışı Kaynak İhtiyacı		100.000,00
Toplam Kaynak İhtiyacı		383.999,00

FAALİYET MALİYETLERİ TABLOSU

İdare Adı	38.40 - SAKARYA ÜNİVERSİTESİ
Performans Hedefi	34 - PH.2.1.1. 2013 yılına kadar Üniversitemize gelen öğrencilere % 43,3 oranında hazırlık sınıfı eğitimi vermek
Faaliyet Adı	Daha fazla sayıda birimde hazırlık sınıfı açılarak eğitim verilmesi sağlanacaktır.
Sorumlu Harcama Birimi veya Birimleri	38.40.04.32 - FEN-EDEBİYAT FAKÜLTESİ, 38.40.04.43 - MÜHENDİSLİK FAKÜLTESİ, 38.40.04.52 - TEKNOLOJİ FAKÜLTESİ, 38.40.04.57 - TEKNİK EĞİTİM FAKÜLTESİ, 38.40.06.31 - EĞİTİM FAKÜLTESİ, 38.40.07.02 - SAPANCA MESLEK YÜKSEKOKULU
<p><i>Hazırlık sınıfı öğrenci sayısı / Yeni kazanan öğrenci sayısı x 100'ünün artış miktarına bakılacaktır.</i></p>	

Ekonomik Kod		Ödenek
01	Personel Giderleri	32.970,00
02	SGK Devlet Primi Giderleri	492.460,00
03	Mal ve Hizmet Alım Giderleri	10.368,00
04	Faiz Giderleri	0,00
05	Cari Transferler	0,00
06	Sermaye Giderleri	0,00
07	Sermaye Transferleri	0,00
08	Borç verme	0,00
Toplam Bütçe Kaynak İhtiyacı		535.798,00
Bütçe Dışı Kaynak	Döner Sermaye	0,00
	Diğer Yurt İçi	0,00
	Yurt Dışı	0,00
Toplam Bütçe Dışı Kaynak İhtiyacı		0,00
Toplam Kaynak İhtiyacı		535.798,00

FAALİYET MALİYETLERİ TABLOSU

İdare Adı	38.40 - SAKARYA ÜNİVERSİTESİ
Performans Hedefi	36 - PH.2.1.3. 2013 yılına kadar Üniversitemiz uzaktan eğitim ön lisans programındaki ve MBA programındaki öğrenci oranını, çevre ve ulusal ihtiyaçlar doğrultusunda kurumun kaynakları ile orantılı bir şekilde dengelemek
Faaliyet Adı	Üniversitemizde uzaktan eğitim (İDÖ) verilen alanlar çeşitlendirilecek ve öğrenci sayısı artırılabacaktır.
Sorumlu Harcama Birimi veya Birimleri	38.40.07.04 - ADAPAZARI MESLEK YÜKSEKOKULU
<p><i>Uzaktan eğitim ön lisans öğrenci sayısı / Toplam öğrenci sayısı x 100'ünün artış miktarı (5 Yılın sonundaki artış=%0), Uzaktan eğitim MBA öğrenci sayısı / Toplam öğrenci sayısı x 100'ünün artış miktarı (5 Yılın sonundaki artış=%21,8)</i></p>	

Ekonomik Kod		Ödenek
01	Personel Giderleri	0,00
02	SGK Devlet Primi Giderleri	0,00
03	Mal ve Hizmet Alım Giderleri	0,00
04	Faiz Giderleri	0,00
05	Cari Transferler	0,00
06	Sermaye Giderleri	0,00
07	Sermaye Transferleri	0,00
08	Borç verme	0,00
Toplam Bütçe Kaynak İhtiyacı		0,00
Bütçe Dışı Kaynak	Döner Sermaye	800.000,00
	Diğer Yurt İçi	0,00
	Yurt Dışı	0,00
Toplam Bütçe Dışı Kaynak İhtiyacı		800.000,00
Toplam Kaynak İhtiyacı		800.000,00

FAALİYET MALİYETLERİ TABLOSU

İdare Adı	38.40 - SAKARYA ÜNİVERSİTESİ
Performans Hedefi	47 - PH.2.2.2. 2013 yılına kadar Üniversitemizde kadrolu öğretim elemanı başına düşen öğrenci sayısını dengelemek
Faaliyet Adı	Üniversitemizde programlar bazında tüm kadrolu öğretim elemanları başına düşen öğrenci sayısı oranı dengede tutulacaktır.
Sorumlu Harcama Birimi veya Birimleri	38.40.04.32 - FEN-EDEBİYAT FAKÜLTESİ, 38.40.04.43 - MÜHENDİSLİK FAKÜLTESİ, 38.40.05.02 - SAKARYA MESLEK YÜKSEKOKULU, 38.40.06.05 - EĞİTİM BİLİMLERİ ENSTİTÜSÜ, 38.40.06.47 - GÜZEL SANATLAR FAKÜLTESİ, 38.40.07.06 - PAMUKOVA MESLEK YÜKSEKOKULU, 38.40.07.08 - KAYNARCA SEYFETTİN SELİM MESLEK YÜKSEKOKULU
<p><i>I. Öğretim öğrenci sayısı / Öğretim Üyesi (5 Yılın sonunda=48,8), II. Öğretim öğrenci sayısı / Ders veren öğretim elemanı (5 Yılın sonunda=20,5), I. Öğretim öğrenci sayısı / Araştırma Görevlisi'nin artış miktarı (5 Yılın sonunda=10,2), . Öğretim öğrenci sayısı / Toplam Öğretim Elemanı (5 Yılın sonunda=9,3), II. Öğretim öğrenci sayısı / Öğretim Üyesi (5 Yılın sonunda=43,5), I. Öğretim öğrenci sayısı / Ders veren öğretim elemanı (5 Yılın sonunda=13,7), II. Öğretim Öğrenci sayısı / Araştırma Görevlisi (5 Yılın sonunda=8,8), II. Öğretim öğrenci sayısı / Toplam Öğretim Elemanı (5 Yılın sonunda=9,3).</i></p>	

Ekonomik Kod		Ödenek
01	Personel Giderleri	15.104.500,00
02	SGK Devlet Primi Giderleri	1.858.600,00
03	Mal ve Hizmet Alım Giderleri	0,00
04	Faiz Giderleri	0,00
05	Cari Transferler	0,00
06	Sermaye Giderleri	0,00
07	Sermaye Transferleri	0,00
08	Borç verme	0,00
Toplam Bütçe Kaynak İhtiyacı		16.963.100,00
Bütçe Dışı Kaynak	Döner Sermaye	0,00
	Diğer Yurt İçi	0,00
	Yurt Dışı	0,00
Toplam Bütçe Dışı Kaynak İhtiyacı		0,00
Toplam Kaynak İhtiyacı		16.963.100,00

FAALİYET MALİYETLERİ TABLOSU

İdare Adı	38.40 - SAKARYA ÜNİVERSİTESİ
Performans Hedefi	48 - PH.2.2.3. 2013 yılına kadar Üniversitemizde kadrolu öğretim üyesi başına düşen öğrenci sayısını 91,1 getirmek.
Faaliyet Adı	Üniversite bazında öğretim elemanı başına düşen öğrenci oranı yükseltilecektir.
Sorumlu Harcama Birimi veya Birimleri	38.40.04.43 - MÜHENDİSLİK FAKÜLTESİ, 38.40.07.07 - FERİZLİ MESLEK YÜKSEKOKULU
<p><i>I. ve II. Öğretim toplam öğrenci sayısı / Öğretim üyesi sayısı</i></p>	

Ekonomik Kod		Ödenek
01	Personel Giderleri	2.215.500,00
02	SGK Devlet Primi Giderleri	328.150,00
03	Mal ve Hizmet Alım Giderleri	0,00
04	Faiz Giderleri	0,00
05	Cari Transferler	0,00
06	Sermaye Giderleri	0,00
07	Sermaye Transferleri	0,00
08	Borç verme	0,00
Toplam Bütçe Kaynak İhtiyacı		2.543.650,00
Bütçe Dışı Kaynak	Döner Sermaye	326.000,00
	Diğer Yurt İçi	0,00
	Yurt Dışı	0,00
Toplam Bütçe Dışı Kaynak İhtiyacı		326.000,00
Toplam Kaynak İhtiyacı		2.869.650,00

FAALİYET MALİYETLERİ TABLOSU

İdare Adı	38.40 - SAKARYA ÜNİVERSİTESİ
Performans Hedefi	53 - PH.2.3.1. 2013 yılına kadar Üniversitemiz kadrolu idari personelin kadrolu akademik personele oranını % 62,3 seviyesine çıkarmak
Faaliyet Adı	Kadrolu idari personel sayısı artırılabacaktır.
Sorumlu Harcama Birimi veya Birimleri	38.40.09.05 - PERSONEL DAİRE BAŞKANLIĞI
<p><i>Kadrolu idari personel sayısı / Kadrolu akademik personel sayısı x 100</i></p>	

Ekonomik Kod		Ödenek
01	Personel Giderleri	200.000,00
02	SGK Devlet Primi Giderleri	33.000,00
03	Mal ve Hizmet Alım Giderleri	0,00
04	Faiz Giderleri	0,00
05	Cari Transferler	0,00
06	Sermaye Giderleri	0,00
07	Sermaye Transferleri	0,00
08	Borç verme	0,00
Toplam Bütçe Kaynak İhtiyacı		233.000,00
Bütçe Dışı Kaynak	Döner Sermaye	0,00
	Diğer Yurt İçi	0,00
	Yurt Dışı	0,00
Toplam Bütçe Dışı Kaynak İhtiyacı		0,00
Toplam Kaynak İhtiyacı		233.000,00

FAALİYET MALİYETLERİ TABLOSU

İdare Adı	38.40 - SAKARYA ÜNİVERSİTESİ
Performans Hedefi	65 - PH.3.1.1. 2013 yılına kadar Üniversitemiz programlarını çevre, ulusal, uluslararası yeterlikler çerçevesi kapsamında hazırlanan ulusal yeterlilik çerçevesi esaslarına uygun hale getirmek
Faaliyet Adı	Üniversitemizdeki tüm programlar ulusal yeterlilik çerçevesi esaslarına uygun hale getirilecektir.
Sorumlu Harcama Birimi veya Birimleri	38.40.04.00 - FEN BİLİMLERİ ENSTİTÜSÜ, 38.40.04.43 - MÜHENDİSLİK FAKÜLTESİ
<p><i>Gözden geçirilen program sayısı / Toplam program sayısı x 100 (5 Yılın sonunda=%90), Revize edilen ders sayısı / Toplam ders sayısı x 100 (5 Yılın sonunda=%73)</i></p>	

Ekonomik Kod		Ödenek
01	Personel Giderleri	0,00
02	SGK Devlet Primi Giderleri	0,00
03	Mal ve Hizmet Alım Giderleri	5.600,00
04	Faiz Giderleri	0,00
05	Cari Transferler	0,00
06	Sermaye Giderleri	0,00
07	Sermaye Transferleri	0,00
08	Borç verme	0,00
Toplam Bütçe Kaynak İhtiyacı		5.600,00
Bütçe Dışı Kaynak	Döner Sermaye	300.000,00
	Diğer Yurt İçi	0,00
	Yurt Dışı	0,00
Toplam Bütçe Dışı Kaynak İhtiyacı		300.000,00
Toplam Kaynak İhtiyacı		305.600,00

FAALİYET MALİYETLERİ TABLOSU

İdare Adı	38.40 - SAKARYA ÜNİVERSİTESİ
Performans Hedefi	66 - PH.3.2.1. 2013 yılına kadar Üniversitemiz eğitim hedeflerinin yeterliliğini sağlamak
Faaliyet Adı	Üniversitemizin eğitim hedeflerinin yeterliliği sağlanacaktır.
Sorumlu Harcama Birimi veya Birimleri	38.40.02.30 - TIP FAKÜLTESİ, 38.40.04.00 - FEN BİLİMLERİ ENSTİTÜSÜ, 38.40.04.43 - MÜHENDİSLİK FAKÜLTESİ, 38.40.06.43 - İKTİSADİ VE İDARİ BİLİMLER FAKÜLTESİ
<p><i>Ön lisans programlarında eğitim hedeflerinin yeterliliği belirlenen ve geliştirilen program sayısı / Toplam önlisans program sayısı x 100 (5 Yılın sonunda=%100), Lisans programlarında eğitim hedeflerinin yeterliliği belirlenen ve geliştirilen program sayısı / Toplam lisans program sayısı x 100 (5 Yılın sonunda=%65), Lisansüstü programlarında eğitim hedeflerinin yeterliliği belirlenen ve geliştirilen program sayısı / Toplam lisansüstü program sayısı (5 Yılın sonunda=%42).</i></p>	

Ekonomik Kod		Ödenek
01	Personel Giderleri	4.428.500,00
02	SGK Devlet Primi Giderleri	400.000,00
03	Mal ve Hizmet Alım Giderleri	18.100,00
04	Faiz Giderleri	0,00
05	Cari Transferler	0,00
06	Sermaye Giderleri	0,00
07	Sermaye Transferleri	0,00
08	Borç verme	0,00
Toplam Bütçe Kaynak İhtiyacı		4.846.600,00
Bütçe Dışı Kaynak	Döner Sermaye	5.000.000,00
	Diğer Yurt İçi	0,00
	Yurt Dışı	0,00
Toplam Bütçe Dışı Kaynak İhtiyacı		5.000.000,00
Toplam Kaynak İhtiyacı		9.846.600,00

FAALİYET MALİYETLERİ TABLOSU

İdare Adı	38.40 - SAKARYA ÜNİVERSİTESİ
Performans Hedefi	80 - PH.3.6.1. 2013 yılına kadar Üniversitemiz önlisans–lisans ve lisansüstü programlarında bütünlüğü sağlanmış program sayısını dengelemek.
Faaliyet Adı	Üniversitemiz programlarında bütünlüğü sağlanmış program sayısı dengelenecektir.
Sorumlu Harcama Birimi veya Birimleri	38.40.04.43 - MÜHENDİSLİK FAKÜLTESİ, 38.40.04.52 - TEKNOLOJİ FAKÜLTESİ, 38.40.04.57 - TEKNİK EĞİTİM FAKÜLTESİ, 38.40.07.05 - ALİ FUAT CEBESÖY MESLEK YÜKSEKOKULU
<p><i>Program bütünlüğü sağlanmış önlisans program sayısı/ toplam önlisans programı sayısı x 100 (5. yılın sonunda= % 100), Program bütünlüğü sağlanmış lisans program sayısı/ toplam lisans programı sayısı x 100 (5. yılın sonunda=% 72)</i></p>	

Ekonomik Kod		Ödenek
01	Personel Giderleri	0,00
02	SGK Devlet Primi Giderleri	0,00
03	Mal ve Hizmet Alım Giderleri	41.250,00
04	Faiz Giderleri	0,00
05	Cari Transferler	0,00
06	Sermaye Giderleri	0,00
07	Sermaye Transferleri	0,00
08	Borç verme	0,00
Toplam Bütçe Kaynak İhtiyacı		41.250,00
Bütçe Dışı Kaynak	Döner Sermaye	0,00
	Diğer Yurt İçi	0,00
	Yurt Dışı	0,00
Toplam Bütçe Dışı Kaynak İhtiyacı		0,00
Toplam Kaynak İhtiyacı		41.250,00

FAALİYET MALİYETLERİ TABLOSU

İdare Adı	38.40 - SAKARYA ÜNİVERSİTESİ
Performans Hedefi	81 - PH.3.7.1. 2013 yılına kadar Üniversitemizde bulunan öğretim elemanlarının yeterliliğini artırmak
Faaliyet Adı	Üniversitemiz öğretim elemanlarının yeterliliğini artırıcı faaliyetler desteklenecektir.
Sorumlu Harcama Birimi veya Birimleri	38.40.02.76 - SAĞLIK YÜKSEKOKULU, 38.40.04.32 - FEN-EDEBİYAT FAKÜLTESİ, 38.40.04.43 - MÜHENDİSLİK FAKÜLTESİ, 38.40.05.01 - HENDEK MESLEK YÜKSEKOKULU, 38.40.05.02 - SAKARYA MESLEK YÜKSEKOKULU, 38.40.06.04 - SOSYAL BİLİMLER ENSTİTÜSÜ, 38.40.06.05 - EĞİTİM BİLİMLERİ ENSTİTÜSÜ, 38.40.06.31 - EĞİTİM FAKÜLTESİ, 38.40.06.43 - İKTİSADİ VE İDARİ BİLİMLER FAKÜLTESİ, 38.40.06.54 - İLAHİYAT FAKÜLTESİ, 38.40.06.72 - BEDEN EĞİTİMİ VE SPOR YÜKSEKOKULU, 38.40.07.02 - SAPANCA MESLEK YÜKSEKOKULU
<p><i>Öğretim elemanları yeterliliği sağlanan toplam program sayısı / Mevcut program sayısı x 100 (5.yılın sonunda=%70), Öğretim elemanları yeterliliği sağlanan önlisans program sayısı / Mevcut program sayısı x 100 (5.yılın sonunda=%100), Öğretim elemanları yeterliliği sağlanan lisans program sayısı / Mevcut lisans program sayısı x 100 (5.yılın sonunda=%60), Öğretim elemanlarının yeterliliği sağlanan lisansüstü program sayısı / Mevcut lisansüstü program sayısı x 100 (5 yılın sonunda =%100)</i></p>	

Ekonomik Kod		Ödenek
01	Personel Giderleri	16.852.270,00
02	SGK Devlet Primi Giderleri	2.443.860,00
03	Mal ve Hizmet Alım Giderleri	55.878,00
04	Faiz Giderleri	0,00
05	Cari Transferler	0,00
06	Sermaye Giderleri	0,00
07	Sermaye Transferleri	0,00
08	Borç verme	0,00
Toplam Bütçe Kaynak İhtiyacı		19.352.008,00
Bütçe Dışı Kaynak	Döner Sermaye	55.000,00
	Diğer Yurt İçi	0,00
	Yurt Dışı	0,00
Toplam Bütçe Dışı Kaynak İhtiyacı		55.000,00
Toplam Kaynak İhtiyacı		19.407.008,00

FAALİYET MALİYETLERİ TABLOSU

İdare Adı	38.40 - SAKARYA ÜNİVERSİTESİ
Performans Hedefi	82 - PH.3.7.2. 2013 yılına kadar Üniversitemizde bulunan ders araçlarının(ders notları, laboratuvar araç gereçleri vb) yeterliliğini artırmak
Faaliyet Adı	Üniversitemizde bulunan ders araçlarının (ders notları, laboratuvar araç gereçleri vb) yeterliliği ve sayısı artırılacaktır.
Sorumlu Harcama Birimi veya Birimleri	38.40.02.76 - SAĞLIK YÜKSEKOKULU, 38.40.04.32 - FEN-EDEBİYAT FAKÜLTESİ, 38.40.04.43 - MÜHENDİSLİK FAKÜLTESİ, 38.40.04.52 - TEKNOLOJİ FAKÜLTESİ, 38.40.04.57 - TEKNİK EĞİTİM FAKÜLTESİ, 38.40.05.01 - HENDEK MESLEK YÜKSEKOKULU, 38.40.05.02 - SAKARYA MESLEK YÜKSEKOKULU, 38.40.06.05 - EĞİTİM BİLİMLERİ ENSTİTÜSÜ, 38.40.06.43 - İKTİSADİ VE İDARİ BİLİMLER FAKÜLTESİ, 38.40.06.47 - GÜZEL SANATLAR FAKÜLTESİ, 38.40.06.72 - BEDEN EĞİTİMİ VE SPOR YÜKSEKOKULU, 38.40.06.77 - DEVLET KONSERVATUVARI, 38.40.07.02 - SAPANCA MESLEK YÜKSEKOKULU, 38.40.07.07 - FERİZLİ MESLEK YÜKSEKOKULU, 38.40.07.59 - DİĞER MERKEZLER, 38.40.07.89 - DİĞER BÖLÜMLER
<p><i>Araç kaynağı yeterliliği sağlanan toplam program sayısı / Mevcut program sayısı x 100 (5.yılın sonunda=%48), Araç kaynağı yeterliliği sağlanan önlisans program sayısı / Mevcut program sayısı x 100 (5.yılın sonunda=%44), Araç kaynağı yeterliliği sağlanan lisans program sayısı / Mevcut lisans program sayısı x100 (5.yılın sonunda= % 50), Araç kaynağı yeterliliği sağlanan lisansüstü program sayısı/ Mevcut lisansüstü program sayısı x100 (5.yılın sonunda=% 43)</i></p>	

Ekonomik Kod		Ödenek
01	Personel Giderleri	1.353.500,00
02	SGK Devlet Primi Giderleri	18.200,00
03	Mal ve Hizmet Alım Giderleri	138.910,00
04	Faiz Giderleri	0,00
05	Cari Transferler	0,00
06	Sermaye Giderleri	0,00
07	Sermaye Transferleri	0,00
08	Borç verme	0,00
Toplam Bütçe Kaynak İhtiyacı		1.510.610,00
Bütçe Dışı Kaynak	Döner Sermaye	100.000,00
	Diğer Yurt İçi	0,00
	Yurt Dışı	0,00
Toplam Bütçe Dışı Kaynak İhtiyacı		100.000,00
Toplam Kaynak İhtiyacı		1.610.610,00

FAALİYET MALİYETLERİ TABLOSU

İdare Adı	38.40 - SAKARYA ÜNİVERSİTESİ
Performans Hedefi	83 - PH.3.8.1. 2013 yılına kadar Üniversitemiz öğrencilerine sunulan rehberlik/danışmanlık hizmetlerini % 61 seviyesine getirmek
Faaliyet Adı	Öğrencilere sunulan rehberlik ve danışmanlık hizmetlerinin seviyesi yükseltilecektir.
Sorumlu Harcama Birimi veya Birimleri	38.40.04.32 - FEN-EDEBİYAT FAKÜLTESİ, 38.40.04.43 - MÜHENDİSLİK FAKÜLTESİ, 38.40.05.01 - HENDEK MESLEK YÜKSEKOKULU, 38.40.05.02 - SAKARYA MESLEK YÜKSEKOKULU, 38.40.06.31 - EĞİTİM FAKÜLTESİ, 38.40.07.06 - PAMUKOVA MESLEK YÜKSEKOKULU
<i>Rehberlik hizmeti sunulan öğrenci sayısı/ Toplam öğrenci sayısı x100</i>	

Ekonomik Kod		Ödenek
01	Personel Giderleri	50.000,00
02	SGK Devlet Primi Giderleri	3.000,00
03	Mal ve Hizmet Alım Giderleri	19.850,00
04	Faiz Giderleri	0,00
05	Cari Transferler	0,00
06	Sermaye Giderleri	0,00
07	Sermaye Transferleri	0,00
08	Borç verme	0,00
Toplam Bütçe Kaynak İhtiyacı		72.850,00
Bütçe Dışı Kaynak	Döner Sermaye	0,00
	Diğer Yurt İçi	0,00
	Yurt Dışı	0,00
Toplam Bütçe Dışı Kaynak İhtiyacı		0,00
Toplam Kaynak İhtiyacı		72.850,00

FAALİYET MALİYETLERİ TABLOSU

İdare Adı	38.40 - SAKARYA ÜNİVERSİTESİ
Performans Hedefi	84 - PH.3.9.1. 2013 yılına kadar Üniversitemizde engelli öğrencilere sunulan eğitim hizmetlerinin yeterliliğini % 28 seviyesine getirmek
Faaliyet Adı	Üniversitemizde engelli öğrencilere sunulan eğitim hizmetleri artırılabacaktır.
Sorumlu Harcama Birimi veya Birimleri	38.40.09.07 - SAĞLIK, KÜLTÜR VE SPOR DAİRE BAŞKANLIĞI
<p><i>Yeterli hizmet verilen engelli öğrenci sayısı / Toplam engelli öğrenciler x 100</i></p>	

Ekonomik Kod		Ödenek
01	Personel Giderleri	0,00
02	SGK Devlet Primi Giderleri	0,00
03	Mal ve Hizmet Alım Giderleri	188.800,00
04	Faiz Giderleri	0,00
05	Cari Transferler	0,00
06	Sermaye Giderleri	0,00
07	Sermaye Transferleri	0,00
08	Borç verme	0,00
Toplam Bütçe Kaynak İhtiyacı		188.800,00
Bütçe Dışı Kaynak	Döner Sermaye	0,00
	Diğer Yurt İçi	0,00
	Yurt Dışı	0,00
Toplam Bütçe Dışı Kaynak İhtiyacı		0,00
Toplam Kaynak İhtiyacı		188.800,00

FAALİYET MALİYETLERİ TABLOSU

İdare Adı	38.40 - SAKARYA ÜNİVERSİTESİ
Performans Hedefi	85 - PH.3.10.1. 2013 yılına kadar Üniversitemizde öğrenci değerlendirme için yapılan iyileştirme sayısını 145 arttırmak
Faaliyet Adı	Öğrenci memnuniyetini sağlamaya yönelik iyileştirme çalışmalarına öncelik verilecektir.
Sorumlu Harcama Birimi veya Birimleri	38.40.02.76 - SAĞLIK YÜKSEKOKULU, 38.40.04.32 - FEN-EDEBİYAT FAKÜLTESİ, 38.40.04.43 - MÜHENDİSLİK FAKÜLTESİ, 38.40.04.52 - TEKNOLOJİ FAKÜLTESİ, 38.40.04.57 - TEKNİK EĞİTİM FAKÜLTESİ, 38.40.05.01 - HENDEK MESLEK YÜKSEKOKULU, 38.40.05.02 - SAKARYA MESLEK YÜKSEKOKULU, 38.40.06.31 - EĞİTİM FAKÜLTESİ, 38.40.06.72 - BEDEN EĞİTİMİ VE SPOR YÜKSEKOKULU, 38.40.09.10 - ÖĞRENCİ İŞLERİ DAİRE BAŞKANLIĞI
<p><i>Öğrenci değerlendirme için yapılan iyileştirme sayısı esas alınacaktır.</i></p>	

Ekonomik Kod		Ödenek
01	Personel Giderleri	20.000,00
02	SGK Devlet Primi Giderleri	5.000,00
03	Mal ve Hizmet Alım Giderleri	152.050,00
04	Faiz Giderleri	0,00
05	Cari Transferler	0,00
06	Sermaye Giderleri	0,00
07	Sermaye Transferleri	0,00
08	Borç verme	0,00
Toplam Bütçe Kaynak İhtiyacı		177.050,00
Bütçe Dışı Kaynak	Döner Sermaye	0,00
	Diğer Yurt İçi	0,00
	Yurt Dışı	0,00
Toplam Bütçe Dışı Kaynak İhtiyacı		0,00
Toplam Kaynak İhtiyacı		177.050,00

FAALİYET MALİYETLERİ TABLOSU

İdare Adı	38.40 - SAKARYA ÜNİVERSİTESİ
Performans Hedefi	86 - PH.3.11.1. 2013 yılına kadar Üniversitemiz yeni öğrencileri programlara hazırlama prosedür ve uygulamalarının yeterliliğini %59 seviyesine getirmek.
Faaliyet Adı	Yeni öğrencileri programlara hazırlama prosedür ve uygulamaları yeterli hale getirilecektir.
Sorumlu Harcama Birimi veya Birimleri	38.40.03.00 - SAĞLIK HİZMETLERİ MESLEK YÜKSEKOKULU, 38.40.04.32 - FEN-EDEBİYAT FAKÜLTESİ, 38.40.04.43 - MÜHENDİSLİK FAKÜLTESİ, 38.40.04.52 - TEKNOLOJİ FAKÜLTESİ, 38.40.04.57 - TEKNİK EĞİTİM FAKÜLTESİ, 38.40.05.01 - HENDEK MESLEK YÜKSEKOKULU, 38.40.05.02 - SAKARYA MESLEK YÜKSEKOKULU, 38.40.06.04 - SOSYAL BİLİMLER ENSTİTÜSÜ, 38.40.06.31 - EĞİTİM FAKÜLTESİ, 38.40.06.47 - GÜZEL SANATLAR FAKÜLTESİ, 38.40.06.72 - BEDEN EĞİTİMİ VE SPOR YÜKSEKOKULU, 38.40.07.02 - SAPANCA MESLEK YÜKSEKOKULU, 38.40.07.03 - KARASU MESLEK YÜKSEKOKULU, 38.40.07.06 - PAMUKOVA MESLEK YÜKSEKOKULU
<i>Oryantasyon eğitimi yapılan program sayısı/ Toplam program sayısı x 100</i>	

Ekonomik Kod		Ödenek
01	Personel Giderleri	242.870,00
02	SGK Devlet Primi Giderleri	58.460,00
03	Mal ve Hizmet Alım Giderleri	135.267,00
04	Faiz Giderleri	0,00
05	Cari Transferler	0,00
06	Sermaye Giderleri	0,00
07	Sermaye Transferleri	0,00
08	Borç verme	0,00
Toplam Bütçe Kaynak İhtiyacı		436.597,00
Bütçe Dışı Kaynak	Döner Sermaye	100.000,00
	Diğer Yurt İçi	0,00
	Yurt Dışı	0,00
Toplam Bütçe Dışı Kaynak İhtiyacı		100.000,00
Toplam Kaynak İhtiyacı		536.597,00

FAALİYET MALİYETLERİ TABLOSU

İdare Adı	38.40 - SAKARYA ÜNİVERSİTESİ
Performans Hedefi	91 - PH.3.12.5. 2013 yılına kadar Üniversitemiz disiplinler arası toplam program sayısını artırmak
Faaliyet Adı	Disiplinler arası toplam program sayısı artırılabacaktır.
Sorumlu Harcama Birimi veya Birimleri	38.40.04.00 - FEN BİLİMLERİ ENSTİTÜSÜ, 38.40.04.43 - MÜHENDİSLİK FAKÜLTESİ, 38.40.04.52 - TEKNOLOJİ FAKÜLTESİ, 38.40.04.57 - TEKNİK EĞİTİM FAKÜLTESİ, 38.40.05.02 - SAKARYA MESLEK YÜKSEKOKULU
<p><i>Disiplinler arası toplam lisansüstü program sayısı / Toplam lisansüstü program sayısı x 100</i></p>	

Ekonomik Kod		Ödenek
01	Personel Giderleri	1.157.500,00
02	SGK Devlet Primi Giderleri	280.000,00
03	Mal ve Hizmet Alım Giderleri	23.000,00
04	Faiz Giderleri	0,00
05	Cari Transferler	0,00
06	Sermaye Giderleri	0,00
07	Sermaye Transferleri	0,00
08	Borç verme	0,00
Toplam Bütçe Kaynak İhtiyacı		1.460.500,00
Bütçe Dışı Kaynak	Döner Sermaye	0,00
	Diğer Yurt İçi	0,00
	Yurt Dışı	0,00
Toplam Bütçe Dışı Kaynak İhtiyacı		0,00
Toplam Kaynak İhtiyacı		1.460.500,00

FAALİYET MALİYETLERİ TABLOSU

İdare Adı	38.40 - SAKARYA ÜNİVERSİTESİ
Performans Hedefi	92 - PH.3.13.1. 2013 yılına kadar Üniversitemiz önlisans, lisans ve lisansüstü programlarının ulusal ve uluslararası programlara uyumlu hale getirilmesini sağlamak
Faaliyet Adı	Üniversitemizdeki eğitim-öğretim programları ulusal ve uluslararası programlara uyumlu hale getirilecektir.
Sorumlu Harcama Birimi veya Birimleri	38.40.04.00 - FEN BİLİMLERİ ENSTİTÜSÜ, 38.40.04.32 - FEN-EDEBİYAT FAKÜLTESİ, 38.40.04.43 - MÜHENDİSLİK FAKÜLTESİ, 38.40.06.43 - İKTİSADİ VE İDARİ BİLİMLER FAKÜLTESİ
<p><i>Ulusal ve uluslararası programlara uyumlu hale getirilen önlisans program sayısı/ Toplam önlisans program sayısı x 100 (5.yılın sonunda=% 84), Ulusal ve uluslararası programlara uyumlu hale getirilen lisans program sayısı/ Toplam lisans program sayısı x 100 (5.yılın sonunda=%80), Ulusal ve uluslararası programlara uyumlu hale getirilen lisansüstü program sayısı/ Toplam lisansüstü program sayısı x 100 (5.yılın sonunda=% 59)</i></p>	

Ekonomik Kod		Ödenek
01	Personel Giderleri	500.000,00
02	SGK Devlet Primi Giderleri	0,00
03	Mal ve Hizmet Alım Giderleri	17.250,00
04	Faiz Giderleri	0,00
05	Cari Transferler	0,00
06	Sermaye Giderleri	0,00
07	Sermaye Transferleri	0,00
08	Borç verme	0,00
Toplam Bütçe Kaynak İhtiyacı		517.250,00
Bütçe Dışı Kaynak	Döner Sermaye	250.000,00
	Diğer Yurt İçi	0,00
	Yurt Dışı	0,00
Toplam Bütçe Dışı Kaynak İhtiyacı		250.000,00
Toplam Kaynak İhtiyacı		767.250,00

FAALİYET MALİYETLERİ TABLOSU

İdare Adı	38.40 - SAKARYA ÜNİVERSİTESİ
Performans Hedefi	95 - PH.3.16.1. 2013 yılına kadar Üniversitemizde öğrencilere sunulan yabancı dil eğitimin etkinliğini artırmak
Faaliyet Adı	Öğrencilere sunulan yabancı dil eğitiminin etkinliği artırılacaktır.
Sorumlu Harcama Birimi veya Birimleri	38.40.07.06 - PAMUKOVA MESLEK YÜKSEKOKULU
<p><i>Yabancı dil hazırlık eğitimi verilen program sayısı/ Toplam program sayısı x100' ünün artış miktarı (5. yılsonunda=% 26,5), Yabancı dilde verilen ders sayısı/Toplam ders sayısıx100 5. yılsonunda=% 12</i></p>	

Ekonomik Kod		Ödenek
01	Personel Giderleri	0,00
02	SGK Devlet Primi Giderleri	0,00
03	Mal ve Hizmet Alım Giderleri	3.800,00
04	Faiz Giderleri	0,00
05	Cari Transferler	0,00
06	Sermaye Giderleri	0,00
07	Sermaye Transferleri	0,00
08	Borç verme	0,00
Toplam Bütçe Kaynak İhtiyacı		3.800,00
Bütçe Dışı Kaynak	Döner Sermaye	0,00
	Diğer Yurt İçi	0,00
	Yurt Dışı	0,00
Toplam Bütçe Dışı Kaynak İhtiyacı		0,00
Toplam Kaynak İhtiyacı		3.800,00

FAALİYET MALİYETLERİ TABLOSU

İdare Adı	38.40 - SAKARYA ÜNİVERSİTESİ
Performans Hedefi	96 - PH.3.16.2. 2013 yılına kadar Üniversitemizde öğrencilere sunulan bilişim teknolojilerinin etkinliğini artırmak
Faaliyet Adı	Öğrencilere sunulan bilişim teknolojilerinin etkinliği artırılacaktır.
Sorumlu Harcama Birimi veya Birimleri	38.40.04.00 - FEN BİLİMLERİ ENSTİTÜSÜ, 38.40.04.32 - FEN-EDEBİYAT FAKÜLTESİ, 38.40.04.43 - MÜHENDİSLİK FAKÜLTESİ, 38.40.04.52 - TEKNOLOJİ FAKÜLTESİ, 38.40.04.57 - TEKNİK EĞİTİM FAKÜLTESİ, 38.40.05.02 - SAKARYA MESLEK YÜKSEKOKULU, 38.40.06.04 - SOSYAL BİLİMLER ENSTİTÜSÜ, 38.40.06.31 - EĞİTİM FAKÜLTESİ, 38.40.06.72 - BEDEN EĞİTİMİ VE SPOR YÜKSEKOKULU, 38.40.07.02 - SAPANCA MESLEK YÜKSEKOKULU, 38.40.07.03 - KARASU MESLEK YÜKSEKOKULU, 38.40.09.07 - SAĞLIK, KÜLTÜR VE SPOR DAİRE BAŞKANLIĞI, 38.40.09.08 - BİLGİ İŞLEM DAİRE BAŞKANLIĞI
<p><i>Öğrencilerin yararlandığı bilgisayar sayısı / Toplam öğrenci sayısı (5. yılsonunda=0.14), Web sayfasında sunulan ders sayısı/ Toplam ders sayısı x100 (5. yılsonunda= % 10,5), Teknolojik donanımlı (datashow, perde, bilgisayar vb.) derslik sayısı / Toplam derslik sayısı x100 (5. yılsonunda=%50)</i></p>	

Ekonomik Kod		Ödenek
01	Personel Giderleri	47.970,00
02	SGK Devlet Primi Giderleri	10.460,00
03	Mal ve Hizmet Alım Giderleri	52.500,00
04	Faiz Giderleri	0,00
05	Cari Transferler	0,00
06	Sermaye Giderleri	1.650.000,00
07	Sermaye Transferleri	0,00
08	Borç verme	0,00
Toplam Bütçe Kaynak İhtiyacı		1.760.930,00
Bütçe Dışı Kaynak	Döner Sermaye	200.000,00
	Diğer Yurt İçi	0,00
	Yurt Dışı	0,00
Toplam Bütçe Dışı Kaynak İhtiyacı		200.000,00
Toplam Kaynak İhtiyacı		1.960.930,00

FAALİYET MALİYETLERİ TABLOSU

İdare Adı	38.40 - SAKARYA ÜNİVERSİTESİ
Performans Hedefi	98 - PH.3.17.2. 2013 yılına kadar Üniversitemizde lisans seviyesinde uzaktan eğitimde verilen ders sayısını 30'a çıkarmak
Faaliyet Adı	Lisans programlarımızda uzaktan eğitim sistemiyle verilen ders sayısı artırılacak ve çeşitlendirilecektir.
Sorumlu Harcama Birimi veya Birimleri	38.40.04.43 - MÜHENDİSLİK FAKÜLTESİ, 38.40.06.43 - İKTİSADİ VE İDARİ BİLİMLER FAKÜLTESİ
<i>Lisans seviyesinde uzaktan eğitimle verilen ders sayısı</i>	

Ekonomik Kod		Ödenek
01	Personel Giderleri	802.900,00
02	SGK Devlet Primi Giderleri	1.011.000,00
03	Mal ve Hizmet Alım Giderleri	27.200,00
04	Faiz Giderleri	0,00
05	Cari Transferler	0,00
06	Sermaye Giderleri	0,00
07	Sermaye Transferleri	0,00
08	Borç verme	0,00
Toplam Bütçe Kaynak İhtiyacı		1.841.100,00
Bütçe Dışı Kaynak	Döner Sermaye	100.000,00
	Diğer Yurt İçi	0,00
	Yurt Dışı	0,00
Toplam Bütçe Dışı Kaynak İhtiyacı		100.000,00
Toplam Kaynak İhtiyacı		1.941.100,00

FAALİYET MALİYETLERİ TABLOSU

İdare Adı	38.40 - SAKARYA ÜNİVERSİTESİ
Performans Hedefi	99 - PH.3.17.3. 2013 yılına kadar Üniversitemizde Lisansüstü seviyesinde uzaktan eğitimde E- MBA verilen ders sayısını 20'ye çıkarmak
Faaliyet Adı	Lisansüstü (MBA, e-MBA) programlarımızda uzaktan eğitim sistemiyle verilen ders sayısı artırılacak ve çeşitlendirilecektir.
Sorumlu Harcama Birimi veya Birimleri	38.40.04.43 - MÜHENDİSLİK FAKÜLTESİ
<i>Lisansüstü seviyesinde uzaktan eğitimle verilen ders sayısı</i>	

Ekonomik Kod		Ödenek
01	Personel Giderleri	0,00
02	SGK Devlet Primi Giderleri	0,00
03	Mal ve Hizmet Alım Giderleri	3.000,00
04	Faiz Giderleri	0,00
05	Cari Transferler	0,00
06	Sermaye Giderleri	0,00
07	Sermaye Transferleri	0,00
08	Borç verme	0,00
Toplam Bütçe Kaynak İhtiyacı		3.000,00
Bütçe Dışı Kaynak	Döner Sermaye	0,00
	Diğer Yurt İçi	0,00
	Yurt Dışı	0,00
Toplam Bütçe Dışı Kaynak İhtiyacı		0,00
Toplam Kaynak İhtiyacı		3.000,00

FAALİYET MALİYETLERİ TABLOSU

İdare Adı	38.40 - SAKARYA ÜNİVERSİTESİ
Performans Hedefi	103 - PH.4.2.1. 2013 yılına kadar Üniversitemiz AR-GE kaynaklarını artırmak.
Faaliyet Adı	AR-GE kaynakları ve AR-GE'ye ayrılan bütçe payı artırılabacaktır.
Sorumlu Harcama Birimi veya Birimleri	38.40.04.32 - FEN-EDEBİYAT FAKÜLTESİ, 38.40.04.43 - MÜHENDİSLİK FAKÜLTESİ, 38.40.04.52 - TEKNOLOJİ FAKÜLTESİ, 38.40.04.57 - TEKNİK EĞİTİM FAKÜLTESİ, 38.40.05.02 - SAKARYA MESLEK YÜKSEKOKULU, 38.40.06.47 - GÜZEL SANATLAR FAKÜLTESİ, 38.40.06.72 - BEDEN EĞİTİMİ VE SPOR YÜKSEKOKULU, 38.40.07.02 - SAPANCA MESLEK YÜKSEKOKULU, 38.40.09.01 - ÖZEL KALEM (REKTÖRLÜK)
<p><i>AR-GE de çalışan toplam işgücü sayısı / Toplam çalışan sayısı x 100 (5 yıl sonunda=%24,5), ARGE'de kullanılan laboratuvar sayısı / Toplam laboratuvar sayısı x 100 (5 yıl sonunda=% 40,4), ARGE de çalışan yardımcı teknik eleman sayısı / Laboratuvar sayısı (5 yıl sonunda= 1,47), ARGE de çalışan yardımcı teknik eleman sayısı / toplam çalışan sayısı (5 yıl sonunda=3,68)</i></p>	

Ekonomik Kod		Ödenek
01	Personel Giderleri	32.970,00
02	SGK Devlet Primi Giderleri	15.460,00
03	Mal ve Hizmet Alım Giderleri	79.700,00
04	Faiz Giderleri	0,00
05	Cari Transferler	0,00
06	Sermaye Giderleri	5.618.000,00
07	Sermaye Transferleri	0,00
08	Borç verme	0,00
Toplam Bütçe Kaynak İhtiyacı		5.746.130,00
Bütçe Dışı Kaynak	Döner Sermaye	0,00
	Diğer Yurt İçi	0,00
	Yurt Dışı	0,00
Toplam Bütçe Dışı Kaynak İhtiyacı		0,00
Toplam Kaynak İhtiyacı		5.746.130,00

FAALİYET MALİYETLERİ TABLOSU

İdare Adı	38.40 - SAKARYA ÜNİVERSİTESİ
Performans Hedefi	104 - PH.4.3.1. 2013 yılına kadar Üniversitemizde Öğretim üyesi başına düşen toplam yayın ve bilimsel ve sanatsal faaliyetlerin (makale, kongre, konferans bildirileri, sergi, konser, sempozyum, bienal performans vb) sayısını 3,92 seviyesinde tutmak.
Faaliyet Adı	Öğretim üyesi başına düşen toplam yayın ve bilimsel ve sanatsal faaliyetlerin (makale, kongre, konferans bildirileri, sergi, konser, sempozyum, bienal performans vb) sayısı arttırılacaktır.
Sorumlu Harcama Birimi veya Birimleri	38.40.02.30 - TIP FAKÜLTESİ, 38.40.02.76 - SAĞLIK YÜKSEKOKULU, 38.40.04.32 - FEN-EDEBİYAT FAKÜLTESİ, 38.40.04.43 - MÜHENDİSLİK FAKÜLTESİ, 38.40.09.01 - ÖZEL KALEM (REKTÖRLÜK)
<i>Toplam yayın ve bilimsel ve sanatsal faaliyet sayısı / Toplam öğretim üyesi sayısı</i>	

Ekonomik Kod		Ödenek
01	Personel Giderleri	0,00
02	SGK Devlet Primi Giderleri	0,00
03	Mal ve Hizmet Alım Giderleri	124.280,00
04	Faiz Giderleri	0,00
05	Cari Transferler	0,00
06	Sermaye Giderleri	0,00
07	Sermaye Transferleri	0,00
08	Borç verme	0,00
Toplam Bütçe Kaynak İhtiyacı		124.280,00
Bütçe Dışı Kaynak	Döner Sermaye	500.000,00
	Diğer Yurt İçi	0,00
	Yurt Dışı	0,00
Toplam Bütçe Dışı Kaynak İhtiyacı		500.000,00
Toplam Kaynak İhtiyacı		624.280,00

FAALİYET MALİYETLERİ TABLOSU

İdare Adı	38.40 - SAKARYA ÜNİVERSİTESİ
Performans Hedefi	106 - PH.4.3.3. 2013 yılına kadar Üniversitemizde öğretim üyesi başına düşen DPT, TUBİTAK ve diğer kamu finanslı projelerin oranını 0,084 seviyesine getirmek.
Faaliyet Adı	Öğretim üyesi başına düşen DPT, TUBİTAK ve diğer kamu finanslı projelerin oranı yükseltilecektir.
Sorumlu Harcama Birimi veya Birimleri	38.40.04.32 - FEN-EDEBİYAT FAKÜLTESİ, 38.40.04.43 - MÜHENDİSLİK FAKÜLTESİ
Proje Sayısı/Öğretim üyesi sayısı	

Ekonomik Kod		Ödenek
01	Personel Giderleri	0,00
02	SGK Devlet Primi Giderleri	0,00
03	Mal ve Hizmet Alım Giderleri	20.000,00
04	Faiz Giderleri	0,00
05	Cari Transferler	0,00
06	Sermaye Giderleri	0,00
07	Sermaye Transferleri	0,00
08	Borç verme	0,00
Toplam Bütçe Kaynak İhtiyacı		20.000,00
Bütçe Dışı Kaynak	Döner Sermaye	0,00
	Diğer Yurt İçi	0,00
	Yurt Dışı	0,00
Toplam Bütçe Dışı Kaynak İhtiyacı		0,00
Toplam Kaynak İhtiyacı		20.000,00

FAALİYET MALİYETLERİ TABLOSU

İdare Adı	38.40 - SAKARYA ÜNİVERSİTESİ
Performans Hedefi	112 - PH.4.7.1. 2013 yılına kadar Üniversitemizde uluslararası ortaklı veya destekli proje sayısını arttırmak
Faaliyet Adı	Üniversitemizde uluslararası ortaklı veya destekli proje sayısı artırılacaktır.
Sorumlu Harcama Birimi veya Birimleri	38.40.03.00 - SAĞLIK HİZMETLERİ MESLEK YÜKSEKOKULU, 38.40.04.43 - MÜHENDİSLİK FAKÜLTESİ, 38.40.06.72 - BEDEN EĞİTİMİ VE SPOR YÜKSEKOKULU
<p><i>AB proje sayısı (FP6-7, Leonardo Da Vinci vb.), AB dışındaki kuruluşlarla yapılan ortak proje sayısı (Platsburg vb.) (5 yıl sonunda toplam =14)</i></p>	

Ekonomik Kod		Ödenek
01	Personel Giderleri	141.500,00
02	SGK Devlet Primi Giderleri	0,00
03	Mal ve Hizmet Alım Giderleri	5.000,00
04	Faiz Giderleri	0,00
05	Cari Transferler	0,00
06	Sermaye Giderleri	0,00
07	Sermaye Transferleri	0,00
08	Borç verme	0,00
Toplam Bütçe Kaynak İhtiyacı		146.500,00
Bütçe Dışı Kaynak	Döner Sermaye	0,00
	Diğer Yurt İçi	0,00
	Yurt Dışı	0,00
Toplam Bütçe Dışı Kaynak İhtiyacı		0,00
Toplam Kaynak İhtiyacı		146.500,00

FAALİYET MALİYETLERİ TABLOSU

İdare Adı	38.40 - SAKARYA ÜNİVERSİTESİ
Performans Hedefi	113 - PH.4.7.2. 2013 yılına kadar Üniversitemizde öğretim üyesi başına düşen değerlendirme yılı içerisinde basılmış tam metin yayın (SCI-expanded, SSCI ve AHCI) sayısını 1,64 oranına çıkarmak
Faaliyet Adı	Değerlendirme yılı içerisinde öğretim üyesi başına düşen basılmış (tam metin) yayın (SCI-expanded, SSCI ve AHCI) sayısı arttırılacaktır.
Sorumlu Harcama Birimi veya Birimleri	38.40.02.76 - SAĞLIK YÜKSEKOKULU, 38.40.04.32 - FEN-EDEBİYAT FAKÜLTESİ, 38.40.04.43 - MÜHENDİSLİK FAKÜLTESİ, 38.40.04.52 - TEKNOLOJİ FAKÜLTESİ, 38.40.04.57 - TEKNİK EĞİTİM FAKÜLTESİ, 38.40.05.02 - SAKARYA MESLEK YÜKSEKOKULU, 38.40.06.31 - EĞİTİM FAKÜLTESİ, 38.40.07.02 - SAPANCA MESLEK YÜKSEKOKULU, 38.40.07.05 - ALİ FUAT CEBESOY MESLEK YÜKSEKOKULU
<p><i>Tam metin yayın sayısı (SCI-expanded, SSCI ve AHCI) / Öğretim üyesi sayısı</i></p>	

Ekonomik Kod		Ödenek
01	Personel Giderleri	132.970,00
02	SGK Devlet Primi Giderleri	5.460,00
03	Mal ve Hizmet Alım Giderleri	35.000,00
04	Faiz Giderleri	0,00
05	Cari Transferler	0,00
06	Sermaye Giderleri	0,00
07	Sermaye Transferleri	0,00
08	Borç verme	0,00
Toplam Bütçe Kaynak İhtiyacı		173.430,00
Bütçe Dışı Kaynak	Döner Sermaye	160.000,00
	Diğer Yurt İçi	0,00
	Yurt Dışı	0,00
Toplam Bütçe Dışı Kaynak İhtiyacı		160.000,00
Toplam Kaynak İhtiyacı		333.430,00

FAALİYET MALİYETLERİ TABLOSU

İdare Adı	38.40 - SAKARYA ÜNİVERSİTESİ
Performans Hedefi	114 - PH.4.8.1. 2013 yılına kadar Üniversitemizde araştırmayı özendiren ve destekleyen araçları % 17,5 seviyesine çıkarmak.
Faaliyet Adı	Araştırma ve Geliştirmeyi özendiren ve destekleyen araçlar artırılabacaktır.
Sorumlu Harcama Birimi veya Birimleri	38.40.03.00 - SAĞLIK HİZMETLERİ MESLEK YÜKSEKOKULU, 38.40.04.32 - FEN-EDEBİYAT FAKÜLTESİ, 38.40.04.43 - MÜHENDİSLİK FAKÜLTESİ, 38.40.04.52 - TEKNOLOJİ FAKÜLTESİ, 38.40.04.57 - TEKNİK EĞİTİM FAKÜLTESİ, 38.40.05.01 - HENDEK MESLEK YÜKSEKOKULU, 38.40.05.02 - SAKARYA MESLEK YÜKSEKOKULU, 38.40.06.54 - İLAHİYAT FAKÜLTESİ, 38.40.06.72 - BEDEN EĞİTİMİ VE SPOR YÜKSEKOKULU, 38.40.07.02 - SAPANCA MESLEK YÜKSEKOKULU, 38.40.07.03 - KARASU MESLEK YÜKSEKOKULU, 38.40.07.07 - FERİZLİ MESLEK YÜKSEKOKULU, 38.40.09.01 - ÖZEL KALEM (REKTÖRLÜK)
<p><i>Desteklenen araştırma sayısı / Toplam araştırma başvurusu sayısı x 100</i></p>	

Ekonomik Kod		Ödenek
01	Personel Giderleri	145.970,00
02	SGK Devlet Primi Giderleri	16.460,00
03	Mal ve Hizmet Alım Giderleri	390.500,00
04	Faiz Giderleri	0,00
05	Cari Transferler	0,00
06	Sermaye Giderleri	0,00
07	Sermaye Transferleri	0,00
08	Borç verme	0,00
Toplam Bütçe Kaynak İhtiyacı		552.930,00
Bütçe Dışı Kaynak	Döner Sermaye	0,00
	Diğer Yurt İçi	0,00
	Yurt Dışı	0,00
Toplam Bütçe Dışı Kaynak İhtiyacı		0,00
Toplam Kaynak İhtiyacı		552.930,00

FAALİYET MALİYETLERİ TABLOSU

İdare Adı	38.40 - SAKARYA ÜNİVERSİTESİ
Performans Hedefi	118 - PH.4.12.1. 2013 yılına kadar Üniversitemizde yapılan ARGE çalışmalarının duyurulması için faaliyet sayısını artırmak.
Faaliyet Adı	Üniversitemizde yapılan AR-GE çalışmalarının basım-yayım araçlarıyla duyurulması sağlanacaktır.
Sorumlu Harcama Birimi veya Birimleri	38.40.02.30 - TIP FAKÜLTESİ, 38.40.04.52 - TEKNOLOJİ FAKÜLTESİ, 38.40.04.57 - TEKNİK EĞİTİM FAKÜLTESİ, 38.40.06.72 - BEDEN EĞİTİMİ VE SPOR YÜKSEKOKULU, 38.40.07.02 - SAPANCA MESLEK YÜKSEKOKULU
<p><i>Ulusal basın yayında (TV, gazete, radyo vb.) çıkan toplam ARGE çalışması ile ilgili haber sayısı (5 yıl toplamı=10), Yerel basın yayında(TV, gazete, radyo vb.) çıkan toplam ARGE çalışması ile ilgili haber sayısı (5yıl toplamı=5), Web sayfasında yayınlanan ARGE çalışması ile ilgili haber sayısı (5yıl toplamı=34), İnternet sayfası bulunan ARGE çalışması sayısı (5yıl toplamı=9), Çıkarılan dergi, gazete, bülten sayısı (5 yıl toplamı=16), Açılan kongre ve toplantı salonu sayısı (5 yıl toplamı=1)</i></p>	

Ekonomik Kod		Ödenek
01	Personel Giderleri	32.970,00
02	SGK Devlet Primi Giderleri	5.460,00
03	Mal ve Hizmet Alım Giderleri	17.500,00
04	Faiz Giderleri	0,00
05	Cari Transferler	0,00
06	Sermaye Giderleri	0,00
07	Sermaye Transferleri	0,00
08	Borç verme	0,00
Toplam Bütçe Kaynak İhtiyacı		55.930,00
Bütçe Dışı Kaynak	Döner Sermaye	0,00
	Diğer Yurt İçi	0,00
	Yurt Dışı	0,00
Toplam Bütçe Dışı Kaynak İhtiyacı		0,00
Toplam Kaynak İhtiyacı		55.930,00

FAALİYET MALİYETLERİ TABLOSU

İdare Adı	38.40 - SAKARYA ÜNİVERSİTESİ
Performans Hedefi	119 - PH.4.13.1. 2013 yılına kadar Üniversitemizde araştırma ve geliştirme çalışmalarının oluşturulmasında ve yürütülmesinde paydaşlarla (endüstri, kamu kurum ve kuruluşları, sivil toplum kuruluşları vb.) kurulan yapısal ilişkileri artırmak
Faaliyet Adı	Araştırma ve geliştirme çalışmalarının oluşturulmasında ve yürütülmesinde paydaşlarla (endüstri, kamu kurum ve kuruluşlar, sivil toplum kuruluşları vb.) kurulan yapısal ilişkiler artırılabacaktır.
Sorumlu Harcama Birimi veya Birimleri	38.40.04.43 - MÜHENDİSLİK FAKÜLTESİ
<p><i>Sanayi kuruluşları ile yapılan ARGE çalışması sayısı / Toplam işbirliği sayısı x 100 (5 yılsonunda=%33), Kamu kuruluşları ile yapılan ARGE çalışması sayısı / Toplam işbirliği sayısı x 100 (5 yıl sonunda= %33), Sivil toplum kuruluşları ile yapılan ARGE çalışması sayısı / Toplam işbirliği sayısı x 100 (5 yılsonunda= % 34)</i></p>	

Ekonomik Kod		Ödenek
01	Personel Giderleri	0,00
02	SGK Devlet Primi Giderleri	0,00
03	Mal ve Hizmet Alım Giderleri	2.000,00
04	Faiz Giderleri	0,00
05	Cari Transferler	0,00
06	Sermaye Giderleri	0,00
07	Sermaye Transferleri	0,00
08	Borç verme	0,00
Toplam Bütçe Kaynak İhtiyacı		2.000,00
Bütçe Dışı Kaynak	Döner Sermaye	0,00
	Diğer Yurt İçi	0,00
	Yurt Dışı	0,00
Toplam Bütçe Dışı Kaynak İhtiyacı		0,00
Toplam Kaynak İhtiyacı		2.000,00

FAALİYET MALİYETLERİ TABLOSU

İdare Adı	38.40 - SAKARYA ÜNİVERSİTESİ
Performans Hedefi	123 - PH.5.1.1. 2013 yılına kadar Üniversitemizde düzenlenen ulusal konferans, seminer, panel v.b. faaliyet sayısını artırmak
Faaliyet Adı	Üniversitemizde daha fazla sayıda ulusal konferans, seminer, panel v.b. faaliyet düzenlenecektir.
Sorumlu Harcama Birimi veya Birimleri	38.40.02.76 - SAĞLIK YÜKSEKOKULU, 38.40.04.32 - FEN-EDEBİYAT FAKÜLTESİ, 38.40.04.43 - MÜHENDİSLİK FAKÜLTESİ, 38.40.04.52 - TEKNOLOJİ FAKÜLTESİ, 38.40.04.57 - TEKNİK EĞİTİM FAKÜLTESİ, 38.40.06.54 - İLAHİYAT FAKÜLTESİ, 38.40.07.07 - FERİZLİ MESLEK YÜKSEKOKULU, 38.40.09.01 - ÖZEL KALEM (REKTÖRLÜK), 38.40.09.02 - ÖZEL KALEM (GENEL SEKRETERLİK)
<p><i>Ulusal konferans sayısı (5 yılsonunda=149), Ulusal seminer sayısı (5 yılsonunda=275), Ulusal panel sayısı (5 yılsonunda=178), Ulusal sergi, defile ve diğer gösteri sayısı (5 yılsonunda=97)</i></p>	

Ekonomik Kod		Ödenek
01	Personel Giderleri	0,00
02	SGK Devlet Primi Giderleri	0,00
03	Mal ve Hizmet Alım Giderleri	66.930,00
04	Faiz Giderleri	0,00
05	Cari Transferler	0,00
06	Sermaye Giderleri	0,00
07	Sermaye Transferleri	0,00
08	Borç verme	0,00
Toplam Bütçe Kaynak İhtiyacı		66.930,00
Bütçe Dışı Kaynak	Döner Sermaye	40.000,00
	Diğer Yurt İçi	0,00
	Yurt Dışı	0,00
Toplam Bütçe Dışı Kaynak İhtiyacı		40.000,00
Toplam Kaynak İhtiyacı		106.930,00

FAALİYET MALİYETLERİ TABLOSU

İdare Adı	38.40 - SAKARYA ÜNİVERSİTESİ
Performans Hedefi	124 - PH.5.1.2. 2013 yılına kadar Üniversitemizde düzenlenen uluslararası bilimsel konferans, seminer, panel v.b. faaliyet sayısını artırmak
Faaliyet Adı	Üniversitemizde düzenlenen uluslararası bilimsel konferans, seminer, panel v.b. faaliyet sayısı artırılabacaktır.
Sorumlu Harcama Birimi veya Birimleri	38.40.04.32 - FEN-EDEBİYAT FAKÜLTESİ, 38.40.04.43 - MÜHENDİSLİK FAKÜLTESİ, 38.40.09.01 - ÖZEL KALEM (REKTÖRLÜK)
<p><i>Ulusal sergi, defile ve diğer gösteri sayısı (5 yılsonunda=43), Uluslararası seminer sayısı (5 yılsonunda=31), Uluslararası panel sayısı (5 yılsonunda=7), Uluslararası sergi, defile ve diğer gösteri sayısı (5 yılsonunda=5)</i></p>	

Ekonomik Kod		Ödenek
01	Personel Giderleri	0,00
02	SGK Devlet Primi Giderleri	0,00
03	Mal ve Hizmet Alım Giderleri	3.000,00
04	Faiz Giderleri	0,00
05	Cari Transferler	18.000,00
06	Sermaye Giderleri	0,00
07	Sermaye Transferleri	0,00
08	Borç verme	0,00
Toplam Bütçe Kaynak İhtiyacı		21.000,00
Bütçe Dışı Kaynak	Döner Sermaye	0,00
	Diğer Yurt İçi	0,00
	Yurt Dışı	0,00
Toplam Bütçe Dışı Kaynak İhtiyacı		0,00
Toplam Kaynak İhtiyacı		21.000,00

FAALİYET MALİYETLERİ TABLOSU

İdare Adı	38.40 - SAKARYA ÜNİVERSİTESİ
Performans Hedefi	126 - PH.5.3.1. 2013 yılına kadar Üniversitemizde uygulama ve hizmet faaliyetlerinin kaynaklarını artırmak
Faaliyet Adı	Uygulama ve hizmet faaliyetlerinin kaynaklarını artırıcı faaliyetler desteklenecektir.
Sorumlu Harcama Birimi veya Birimleri	38.40.05.01 - HENDEK MESLEK YÜKSEKOKULU, 38.40.09.06 - KÜTÜPHANE VE DOKÜMANTASYON DAİRE BAŞKANLIĞI, 38.40.09.09 - YAPI İŞLERİ VE TEKNİK DAİRE BAŞKANLIĞI
<p><i>Uygulama ve hizmet faaliyetlerinde çalışan işgücü sayısı / Toplam çalışan sayısı) x 100'ünü artırmak (5 yıl sonra =% 100'e ulaşmak), Uygulama ve hizmet faaliyetlerinde kullanılmak üzere açılan tesis sayısı / Toplam Uygulama ve hizmet tesis sayısı x 100</i></p>	

Ekonomik Kod		Ödenek
01	Personel Giderleri	0,00
02	SGK Devlet Primi Giderleri	0,00
03	Mal ve Hizmet Alım Giderleri	89.200,00
04	Faiz Giderleri	0,00
05	Cari Transferler	0,00
06	Sermaye Giderleri	0,00
07	Sermaye Transferleri	0,00
08	Borç verme	0,00
Toplam Bütçe Kaynak İhtiyacı		89.200,00
Bütçe Dışı Kaynak	Döner Sermaye	0,00
	Diğer Yurt İçi	0,00
	Yurt Dışı	0,00
Toplam Bütçe Dışı Kaynak İhtiyacı		0,00
Toplam Kaynak İhtiyacı		89.200,00

FAALİYET MALİYETLERİ TABLOSU

İdare Adı	38.40 - SAKARYA ÜNİVERSİTESİ
Performans Hedefi	127 - PH.5.4.1. 2013 yılına kadar Üniversitemizde gerçekleştirilen uygulama ve hizmet faaliyetinin toplamını 62 adet yapmak
Faaliyet Adı	Uygulama ve hizmet faaliyeti sayısı arttırılacaktır.
Sorumlu Harcama Birimi veya Birimleri	38.40.09.08 - BİLGİ İŞLEM DAİRE BAŞKANLIĞI, 38.40.09.12 - HUKUK MÜŞAVİRLİĞİ
<i>İyileştirilen uygulama ve hizmet faaliyeti sayısı toplamına bakılacaktır.</i>	

Ekonomik Kod		Ödenek
01	Personel Giderleri	0,00
02	SGK Devlet Primi Giderleri	0,00
03	Mal ve Hizmet Alım Giderleri	5.400,00
04	Faiz Giderleri	0,00
05	Cari Transferler	0,00
06	Sermaye Giderleri	0,00
07	Sermaye Transferleri	0,00
08	Borç verme	0,00
Toplam Bütçe Kaynak İhtiyacı		5.400,00
Bütçe Dışı Kaynak	Döner Sermaye	0,00
	Diğer Yurt İçi	0,00
	Yurt Dışı	0,00
Toplam Bütçe Dışı Kaynak İhtiyacı		0,00
Toplam Kaynak İhtiyacı		5.400,00

FAALİYET MALİYETLERİ TABLOSU

İdare Adı	38.40 - SAKARYA ÜNİVERSİTESİ
Performans Hedefi	128 - PH.5.5.1 2013 yılına kadar Üniversitemizde öncelikleri belirlenmiş uygulama ve hizmet faaliyetlerinin toplamını 15 adet yapmak
Faaliyet Adı	Üniversitemizde genel uygulama ve hizmet faaliyetlerinin öncelikleri belirlenecektir.
Sorumlu Harcama Birimi veya Birimleri	38.40.04.43 - MÜHENDİSLİK FAKÜLTESİ
<i>Öncelikleri belirlenen uygulama ve hizmet faaliyeti sayısı baz alınacaktır.</i>	

Ekonomik Kod		Ödenek
01	Personel Giderleri	0,00
02	SGK Devlet Primi Giderleri	0,00
03	Mal ve Hizmet Alım Giderleri	1.000,00
04	Faiz Giderleri	0,00
05	Cari Transferler	0,00
06	Sermaye Giderleri	0,00
07	Sermaye Transferleri	0,00
08	Borç verme	0,00
Toplam Bütçe Kaynak İhtiyacı		1.000,00
Bütçe Dışı Kaynak	Döner Sermaye	0,00
	Diğer Yurt İçi	0,00
	Yurt Dışı	0,00
Toplam Bütçe Dışı Kaynak İhtiyacı		0,00
Toplam Kaynak İhtiyacı		1.000,00

FAALİYET MALİYETLERİ TABLOSU

İdare Adı	38.40 - SAKARYA ÜNİVERSİTESİ
Performans Hedefi	131 - PH.5.8.1. 2013 yılına kadar Üniversitemizde uygulama ve hizmet faaliyetlerini özendiren ve destekleyen araç toplamını 27 adet yapmak
Faaliyet Adı	Uygulama ve hizmet faaliyetlerini özendiren ve destekleyen araçlar artırılabacaktır.
Sorumlu Harcama Birimi veya Birimleri	38.40.05.01 - HENDEK MESLEK YÜKSEKOKULU, 38.40.07.02 - SAPANCA MESLEK YÜKSEKOKULU, 38.40.07.07 - FERİZLİ MESLEK YÜKSEKOKULU
<p><i>Uygulama ve hizmet faaliyetlerini desteklemek için kullanılan araç sayısı temel alınacaktır.</i></p>	

Ekonomik Kod		Ödenek
01	Personel Giderleri	110.000,00
02	SGK Devlet Primi Giderleri	18.200,00
03	Mal ve Hizmet Alım Giderleri	24.900,00
04	Faiz Giderleri	0,00
05	Cari Transferler	0,00
06	Sermaye Giderleri	0,00
07	Sermaye Transferleri	0,00
08	Borç verme	0,00
Toplam Bütçe Kaynak İhtiyacı		153.100,00
Bütçe Dışı Kaynak	Döner Sermaye	0,00
	Diğer Yurt İçi	0,00
	Yurt Dışı	0,00
Toplam Bütçe Dışı Kaynak İhtiyacı		0,00
Toplam Kaynak İhtiyacı		153.100,00

FAALİYET MALİYETLERİ TABLOSU

İdare Adı	38.40 - SAKARYA ÜNİVERSİTESİ
Performans Hedefi	133 - PH.5.10.1. 2013 yılına kadar Üniversitemizde topluma yönelik uygulama ve hizmet faaliyetlerinin toplamını 36 adet yapmak
Faaliyet Adı	Topluma yönelik uygulama ve hizmet faaliyetleri artırılabacaktır.
Sorumlu Harcama Birimi veya Birimleri	38.40.03.00 - SAĞLIK HİZMETLERİ MESLEK YÜKSEKOKULU, 38.40.04.43 - MÜHENDİSLİK FAKÜLTESİ, 38.40.05.01 - HENDEK MESLEK YÜKSEKOKULU, 38.40.06.54 - İLAHİYAT FAKÜLTESİ
<i>Topluma yönelik uygulama ve hizmet faaliyeti sayısı baz alınacaktır.</i>	

Ekonomik Kod		Ödenek
01	Personel Giderleri	100.000,00
02	SGK Devlet Primi Giderleri	0,00
03	Mal ve Hizmet Alım Giderleri	10.000,00
04	Faiz Giderleri	0,00
05	Cari Transferler	0,00
06	Sermaye Giderleri	0,00
07	Sermaye Transferleri	0,00
08	Borç verme	0,00
Toplam Bütçe Kaynak İhtiyacı		110.000,00
Bütçe Dışı Kaynak	Döner Sermaye	0,00
	Diğer Yurt İçi	0,00
	Yurt Dışı	0,00
Toplam Bütçe Dışı Kaynak İhtiyacı		0,00
Toplam Kaynak İhtiyacı		110.000,00

FAALİYET MALİYETLERİ TABLOSU

İdare Adı	38.40 - SAKARYA ÜNİVERSİTESİ
Performans Hedefi	134 - PH.5.11.1. 2013 yılına kadar Üniversitemizde ARGE' ye yönelik uygulama ve hizmet faaliyetlerin toplamını 18 adet yapmak
Faaliyet Adı	AR-GE'ye yönelik uygulama ve hizmet faaliyetleri artırılabacaktır.
Sorumlu Harcama Birimi veya Birimleri	38.40.03.00 - SAĞLIK HİZMETLERİ MESLEK YÜKSEKOKULU, 38.40.04.52 - TEKNOLOJİ FAKÜLTESİ, 38.40.04.57 - TEKNİK EĞİTİM FAKÜLTESİ, 38.40.05.01 - HENDEK MESLEK YÜKSEKOKULU, 38.40.06.54 - İLAHİYAT FAKÜLTESİ, 38.40.06.72 - BEDEN EĞİTİMİ VE SPOR YÜKSEKOKULU, 38.40.07.02 - SAPANCA MESLEK YÜKSEKOKULU
<i>ARGE' ye yönelik uygulama ve hizmet faaliyet sayısı esas alınacaktır.</i>	

Ekonomik Kod		Ödenek
01	Personel Giderleri	132.970,00
02	SGK Devlet Primi Giderleri	5.460,00
03	Mal ve Hizmet Alım Giderleri	108.068,00
04	Faiz Giderleri	0,00
05	Cari Transferler	0,00
06	Sermaye Giderleri	0,00
07	Sermaye Transferleri	0,00
08	Borç verme	0,00
Toplam Bütçe Kaynak İhtiyacı		246.498,00
Bütçe Dışı Kaynak	Döner Sermaye	400.000,00
	Diğer Yurt İçi	0,00
	Yurt Dışı	0,00
Toplam Bütçe Dışı Kaynak İhtiyacı		400.000,00
Toplam Kaynak İhtiyacı		646.498,00

FAALİYET MALİYETLERİ TABLOSU

İdare Adı	38.40 - SAKARYA ÜNİVERSİTESİ
Performans Hedefi	135 - PH.5.12.1 2013 yılına kadar Üniversitemizde uygulama ve hizmet faaliyetlerinin sonuçlarının duyurulması ve paylaşılmasıyla ilgili araç, ortam ve
Faaliyet Adı	Uygulama ve hizmet faaliyetlerinin sonuçlarının duyurulması ve paylaşılmasıyla ilgili araç, ortam ve mekanizmalar çeşitlendirilerek çoğaltılacaktır.
Sorumlu Harcama Birimi veya Birimleri	38.40.04.43 - MÜHENDİSLİK FAKÜLTESİ, 38.40.04.52 - TEKNOLOJİ FAKÜLTESİ, 38.40.04.57 - TEKNİK EĞİTİM FAKÜLTESİ, 38.40.07.02 - SAPANCA MESLEK YÜKSEKOKULU
<p><i>Uygulama ve Hizmet faaliyetlerinin duyurulmasında kullanılan araç sayısındaki artışa bakılacaktır.</i></p>	

Ekonomik Kod		Ödenek
01	Personel Giderleri	32.970,00
02	SGK Devlet Primi Giderleri	5.460,00
03	Mal ve Hizmet Alım Giderleri	8.318,00
04	Faiz Giderleri	0,00
05	Cari Transferler	0,00
06	Sermaye Giderleri	0,00
07	Sermaye Transferleri	0,00
08	Borç verme	0,00
Toplam Bütçe Kaynak İhtiyacı		46.748,00
Bütçe Dışı Kaynak	Döner Sermaye	0,00
	Diğer Yurt İçi	0,00
	Yurt Dışı	0,00
Toplam Bütçe Dışı Kaynak İhtiyacı		0,00
Toplam Kaynak İhtiyacı		46.748,00

FAALİYET MALİYETLERİ TABLOSU

İdare Adı	38.40 - SAKARYA ÜNİVERSİTESİ
Performans Hedefi	136 - PH.5.13.1. 2013 yılına kadar Üniversitemizde uygulama ve hizmet faaliyetinin yürütülmesinde paydaşlarla ilişki toplamını 50 adet yapmak
Faaliyet Adı	Üniversitemizde gerçekleştirilen uygulama ve hizmet faaliyetlerinin paydaşlarla birlikte yürütülmesi sağlanacaktır.
Sorumlu Harcama Birimi veya Birimleri	38.40.04.32 - FEN-EDEBİYAT FAKÜLTESİ, 38.40.04.43 - MÜHENDİSLİK FAKÜLTESİ
<i>Uygulama ve hizmet faaliyetlerinin yürütülmesinde paydaşlarla kurulan ilişki sayısının toplamı alınacaktır.</i>	

Ekonomik Kod		Ödenek
01	Personel Giderleri	0,00
02	SGK Devlet Primi Giderleri	0,00
03	Mal ve Hizmet Alım Giderleri	2.000,00
04	Faiz Giderleri	0,00
05	Cari Transferler	0,00
06	Sermaye Giderleri	0,00
07	Sermaye Transferleri	0,00
08	Borç verme	0,00
Toplam Bütçe Kaynak İhtiyacı		2.000,00
Bütçe Dışı Kaynak	Döner Sermaye	64.000,00
	Diğer Yurt İçi	0,00
	Yurt Dışı	0,00
Toplam Bütçe Dışı Kaynak İhtiyacı		64.000,00
Toplam Kaynak İhtiyacı		66.000,00

FAALİYET MALİYETLERİ TABLOSU

İdare Adı	38.40 - SAKARYA ÜNİVERSİTESİ
Performans Hedefi	137 - PH.5.14.1. 2013 yılına kadar Üniversitemiz çalışanları ve öğrenciler için yaşam boyu öğrenim kapsamında faaliyetleri toplamını 16 adet yapmak
Faaliyet Adı	Üniversitemiz çalışanları ve öğrenciler için yaşam boyu öğrenim kapsamındaki faaliyetler desteklenecektir.
Sorumlu Harcama Birimi veya Birimleri	38.40.04.43 - MÜHENDİSLİK FAKÜLTESİ, 38.40.04.52 - TEKNOLOJİ FAKÜLTESİ, 38.40.04.57 - TEKNİK EĞİTİM FAKÜLTESİ, 38.40.05.02 - SAKARYA MESLEK YÜKSEKOKULU
<p><i>Artırılan yaşam boyu eğitim sorunlarına öncelik veren tez ve proje sayısının toplamına bakılacaktır.</i></p>	

Ekonomik Kod		Ödenek
01	Personel Giderleri	0,00
02	SGK Devlet Primi Giderleri	10.000,00
03	Mal ve Hizmet Alım Giderleri	4.500,00
04	Faiz Giderleri	0,00
05	Cari Transferler	0,00
06	Sermaye Giderleri	0,00
07	Sermaye Transferleri	0,00
08	Borç verme	0,00
Toplam Bütçe Kaynak İhtiyacı		14.500,00
Bütçe Dışı Kaynak	Döner Sermaye	0,00
	Diğer Yurt İçi	0,00
	Yurt Dışı	0,00
Toplam Bütçe Dışı Kaynak İhtiyacı		0,00
Toplam Kaynak İhtiyacı		14.500,00

FAALİYET MALİYETLERİ TABLOSU

İdare Adı	38.40 - SAKARYA ÜNİVERSİTESİ
Performans Hedefi	139 - PH.5.15.1. 2013 yılına kadar Üniversitemizde topluma yönelik sanatsal, kültürel ve sportif faaliyetleri toplamını 176 adet yapmak
Faaliyet Adı	Topluma yönelik sanatsal, kültürel ve sportif faaliyetler artırılabacaktır.
Sorumlu Harcama Birimi veya Birimleri	38.40.03.00 - SAĞLIK HİZMETLERİ MESLEK YÜKSEKOKULU, 38.40.04.32 - FEN-EDEBİYAT FAKÜLTESİ, 38.40.04.43 - MÜHENDİSLİK FAKÜLTESİ, 38.40.05.01 - HENDEK MESLEK YÜKSEKOKULU, 38.40.05.02 - SAKARYA MESLEK YÜKSEKOKULU, 38.40.07.06 - PAMUKOVA MESLEK YÜKSEKOKULU
<i>Topluma yönelik sanatsal, kültürel ve sportif faaliyet sayısına bakılacaktır.</i>	

Ekonomik Kod		Ödenek
01	Personel Giderleri	67.600,00
02	SGK Devlet Primi Giderleri	58.500,00
03	Mal ve Hizmet Alım Giderleri	15.100,00
04	Faiz Giderleri	0,00
05	Cari Transferler	0,00
06	Sermaye Giderleri	0,00
07	Sermaye Transferleri	0,00
08	Borç verme	0,00
Toplam Bütçe Kaynak İhtiyacı		141.200,00
Bütçe Dışı Kaynak	Döner Sermaye	0,00
	Diğer Yurt İçi	0,00
	Yurt Dışı	0,00
Toplam Bütçe Dışı Kaynak İhtiyacı		0,00
Toplam Kaynak İhtiyacı		141.200,00

FAALİYET MALİYETLERİ TABLOSU

İdare Adı	38.40 - SAKARYA ÜNİVERSİTESİ
Performans Hedefi	143 - PH.6.1.1. 2013 yılına kadar Üniversitemizde idari personelin gelişimini sağlamaya yönelik faaliyet sayısını 25 adet artırmak
Faaliyet Adı	İdari personelin gelişimini sağlayacak faaliyetler desteklenecek ve sayısı artırılacaktır.
Sorumlu Harcama Birimi veya Birimleri	38.40.07.07 - FERİZLİ MESLEK YÜKSEKOKULU, 38.40.09.05 - PERSONEL DAİRE BAŞKANLIĞI
<p><i>İdari personel için yapılan toplam faaliyet sayısı alınacaktır.</i></p>	

Ekonomik Kod		Ödenek
01	Personel Giderleri	136.500,00
02	SGK Devlet Primi Giderleri	21.850,00
03	Mal ve Hizmet Alım Giderleri	14.000,00
04	Faiz Giderleri	0,00
05	Cari Transferler	4.423.000,00
06	Sermaye Giderleri	0,00
07	Sermaye Transferleri	0,00
08	Borç verme	0,00
Toplam Bütçe Kaynak İhtiyacı		4.595.350,00
Bütçe Dışı Kaynak	Döner Sermaye	0,00
	Diğer Yurt İçi	0,00
	Yurt Dışı	0,00
Toplam Bütçe Dışı Kaynak İhtiyacı		0,00
Toplam Kaynak İhtiyacı		4.595.350,00

FAALİYET MALİYETLERİ TABLOSU

İdare Adı	38.40 - SAKARYA ÜNİVERSİTESİ
Performans Hedefi	145 - PH.6.2.1. 2013 yılına kadar Üniversitemiz Personel Taşıma Servisinden yararlanan personelin memnuniyeti ölçüm faaliyet sayısını 10 adet artırmak
Faaliyet Adı	Çalışanlarla ilgili özlük bilgilerinin tamamı personel otomasyon sistemine aktarılacaktır.
Sorumlu Harcama Birimi veya Birimleri	38.40.09.05 - PERSONEL DAİRE BAŞKANLIĞI
<i>Memnuniyet artırmaya yönelik yapılan faaliyetler sayılacaktır.</i>	

Ekonomik Kod		Ödenek
01	Personel Giderleri	0,00
02	SGK Devlet Primi Giderleri	0,00
03	Mal ve Hizmet Alım Giderleri	8.000,00
04	Faiz Giderleri	0,00
05	Cari Transferler	0,00
06	Sermaye Giderleri	0,00
07	Sermaye Transferleri	0,00
08	Borç verme	0,00
Toplam Bütçe Kaynak İhtiyacı		8.000,00
Bütçe Dışı Kaynak	Döner Sermaye	0,00
	Diğer Yurt İçi	0,00
	Yurt Dışı	0,00
Toplam Bütçe Dışı Kaynak İhtiyacı		0,00
Toplam Kaynak İhtiyacı		8.000,00

FAALİYET MALİYETLERİ TABLOSU

İdare Adı	38.40 - SAKARYA ÜNİVERSİTESİ
Performans Hedefi	146 - PH.6.2.2. 2013 yılına kadar Üniversitemizde temizlik hizmetleri ile ilgili memnuniyet ölçümü faaliyet sayısını 10 adet artırmak
Faaliyet Adı	Rektörlüğe bağlı idari birimler ile tüm okullarda verilmekte olan "Temizlik" hizmetinin devamı sağlanacaktır.
Sorumlu Harcama Birimi veya Birimleri	38.40.09.04 - İDARİ VE MALİ İŞLER DAİRE BAŞKANLIĞI
<p><i>Temizlik Hizmeti hususunda memnuniyeti artırmaya yönelik faaliyet sayısına bakılacaktır.</i></p>	

Ekonomik Kod		Ödenek
01	Personel Giderleri	0,00
02	SGK Devlet Primi Giderleri	0,00
03	Mal ve Hizmet Alım Giderleri	4.747.920,00
04	Faiz Giderleri	0,00
05	Cari Transferler	0,00
06	Sermaye Giderleri	0,00
07	Sermaye Transferleri	0,00
08	Borç verme	0,00
Toplam Bütçe Kaynak İhtiyacı		4.747.920,00
Bütçe Dışı Kaynak	Döner Sermaye	0,00
	Diğer Yurt İçi	0,00
	Yurt Dışı	0,00
Toplam Bütçe Dışı Kaynak İhtiyacı		0,00
Toplam Kaynak İhtiyacı		4.747.920,00

FAALİYET MALİYETLERİ TABLOSU

İdare Adı	38.40 - SAKARYA ÜNİVERSİTESİ
Performans Hedefi	147 - PH.6.2.3. 2013 yılına kadar Üniversitemizde mal ve hizmet satın alınması ile ilgili süreci %95 seviyesinde zamanında tamamlamak
Faaliyet Adı	Mal ve hizmet satınalma süreci etkin ve verimli kılınacaktır.
Sorumlu Harcama Birimi veya Birimleri	38.40.09.04 - İDARİ VE MALİ İŞLER DAİRE BAŞKANLIĞI
<p><i>Zamanında tamamlanan ihale sayısı / Planlanan ihale sayısı x 100</i></p>	

Ekonomik Kod		Ödenek
01	Personel Giderleri	0,00
02	SGK Devlet Primi Giderleri	0,00
03	Mal ve Hizmet Alım Giderleri	7.156.480,00
04	Faiz Giderleri	0,00
05	Cari Transferler	750.000,00
06	Sermaye Giderleri	0,00
07	Sermaye Transferleri	0,00
08	Borç verme	0,00
Toplam Bütçe Kaynak İhtiyacı		7.906.480,00
Bütçe Dışı Kaynak	Döner Sermaye	0,00
	Diğer Yurt İçi	0,00
	Yurt Dışı	0,00
Toplam Bütçe Dışı Kaynak İhtiyacı		0,00
Toplam Kaynak İhtiyacı		7.906.480,00

FAALİYET MALİYETLERİ TABLOSU

İdare Adı	38.40 - SAKARYA ÜNİVERSİTESİ
Performans Hedefi	148 - PH.6.2.4. 2013 yılına kadar Üniversitemizde Arşivleme Sistemi ile ilgili 5 adet hizmet içi eğitim vermek
Faaliyet Adı	Üniversite Kurum Arşivleme Sistemi güncellenecek birim arşiv sorumlularına hizmet içi eğitim verilecektir.
Sorumlu Harcama Birimi veya Birimleri	38.40.09.04 - İDARİ VE MALİ İŞLER DAİRE BAŞKANLIĞI
<i>Arşivle ilgili verilen hizmet içi eğitim sayısı baz alınacaktır.</i>	

Ekonomik Kod		Ödenek
01	Personel Giderleri	0,00
02	SGK Devlet Primi Giderleri	0,00
03	Mal ve Hizmet Alım Giderleri	300,00
04	Faiz Giderleri	0,00
05	Cari Transferler	0,00
06	Sermaye Giderleri	0,00
07	Sermaye Transferleri	0,00
08	Borç verme	0,00
Toplam Bütçe Kaynak İhtiyacı		300,00
Bütçe Dışı Kaynak	Döner Sermaye	0,00
	Diğer Yurt İçi	0,00
	Yurt Dışı	0,00
Toplam Bütçe Dışı Kaynak İhtiyacı		0,00
Toplam Kaynak İhtiyacı		300,00

FAALİYET MALİYETLERİ TABLOSU

İdare Adı	38.40 - SAKARYA ÜNİVERSİTESİ
Performans Hedefi	149 - PH.6.2.5. 2013 yılına kadar Üniversitemiz birimlerinin ihtiyacı olan demirbaş ve sarf malzeme tedarik süresini 2 güne indirmek
Faaliyet Adı	Üniversitemiz birimlerinin ihtiyacı olan demirbaş ve sarf malzeme tedarik süresi kısaltılacaktır.
Sorumlu Harcama Birimi veya Birimleri	38.40.09.04 - İDARİ VE MALİ İŞLER DAİRE BAŞKANLIĞI
<i>Teslim edilen tarih-Talep edilen tarih (gün olarak) hesaplanacaktır.</i>	

Ekonomik Kod		Ödenek
01	Personel Giderleri	0,00
02	SGK Devlet Primi Giderleri	0,00
03	Mal ve Hizmet Alım Giderleri	1.000,00
04	Faiz Giderleri	0,00
05	Cari Transferler	0,00
06	Sermaye Giderleri	0,00
07	Sermaye Transferleri	0,00
08	Borç verme	0,00
Toplam Bütçe Kaynak İhtiyacı		1.000,00
Bütçe Dışı Kaynak	Döner Sermaye	0,00
	Diğer Yurt İçi	0,00
	Yurt Dışı	0,00
Toplam Bütçe Dışı Kaynak İhtiyacı		0,00
Toplam Kaynak İhtiyacı		1.000,00

FAALİYET MALİYETLERİ TABLOSU

İdare Adı	38.40 - SAKARYA ÜNİVERSİTESİ
Performans Hedefi	150 - PH.6.3.1. 2013 yılına kadar Üniversitemizde bütçe ile ilgili faaliyetlerin etkinliğini sağlamak amacıyla %68 olan “ e- bütçe” kullanım oranını % 100 seviyesine getirmek
Faaliyet Adı	Bütçe ve Performans Programı faaliyetlerinin etkinliğini sağlamak amacıyla tüm harcamacı birimlerin “e- bütçe” programını kullanması sağlanacaktır.
Sorumlu Harcama Birimi veya Birimleri	38.40.09.11 - STRATEJİ GELİŞTİRME DAİRE BAŞKANLIĞI
<p><i>e-bütçe sisteminin uygulandığı birim sayısı / Toplam birim sayısı x 100 (5 Yılın sonunda = % 100)</i></p>	

Ekonomik Kod		Ödenek
01	Personel Giderleri	0,00
02	SGK Devlet Primi Giderleri	0,00
03	Mal ve Hizmet Alım Giderleri	7.500,00
04	Faiz Giderleri	0,00
05	Cari Transferler	0,00
06	Sermaye Giderleri	0,00
07	Sermaye Transferleri	0,00
08	Borç verme	0,00
Toplam Bütçe Kaynak İhtiyacı		7.500,00
Bütçe Dışı Kaynak	Döner Sermaye	0,00
	Diğer Yurt İçi	0,00
	Yurt Dışı	0,00
Toplam Bütçe Dışı Kaynak İhtiyacı		0,00
Toplam Kaynak İhtiyacı		7.500,00

FAALİYET MALİYETLERİ TABLOSU

İdare Adı	38.40 - SAKARYA ÜNİVERSİTESİ
Performans Hedefi	151 - PH.6.3.2. 2013 yılına kadar Üniversitemizde Muhasebe ile ilgili etkinliği sağlamak amacıyla %15 olan hatalı evrak oranını %10 seviyesine indirmek
Faaliyet Adı	Muhasebe iş ve işlemleri sırasındaki hatalı evrak oranı azaltılacaktır.
Sorumlu Harcama Birimi veya Birimleri	38.40.09.11 - STRATEJİ GELİŞTİRME DAİRE BAŞKANLIĞI
<p><i>Yıl içinde muhasebe birimine gelen hatalı ödeme evrak sayısı / Toplam ödeme evrakı sayısı x 100</i></p>	

Ekonomik Kod		Ödenek
01	Personel Giderleri	0,00
02	SGK Devlet Primi Giderleri	0,00
03	Mal ve Hizmet Alım Giderleri	7.500,00
04	Faiz Giderleri	0,00
05	Cari Transferler	0,00
06	Sermaye Giderleri	0,00
07	Sermaye Transferleri	0,00
08	Borç verme	0,00
Toplam Bütçe Kaynak İhtiyacı		7.500,00
Bütçe Dışı Kaynak	Döner Sermaye	0,00
	Diğer Yurt İçi	0,00
	Yurt Dışı	0,00
Toplam Bütçe Dışı Kaynak İhtiyacı		0,00
Toplam Kaynak İhtiyacı		7.500,00

FAALİYET MALİYETLERİ TABLOSU

İdare Adı	38.40 - SAKARYA ÜNİVERSİTESİ
Performans Hedefi	152 - PH.6.3.3. 2013 yılına kadar Üniversitemizde İç kontrol ile ilgili faaliyetlerin etkinliğini sağlamak amacıyla %32 olan uygunsuz evrak oranını %15'e indirmek
Faaliyet Adı	İç Kontrol ile ilgili faaliyetlerin etkinliği sağlanarak uygunsuz evrak oranı azaltılacaktır.
Sorumlu Harcama Birimi veya Birimleri	38.40.09.11 - STRATEJİ GELİŞTİRME DAİRE BAŞKANLIĞI
<p><i>Ön mali kontrole sonucunda uygunsuz görüşü verilen iş ve işlem sayısı / Ön mali kontrole tabi tutulan toplam iş ve işlem sayısı x100</i></p>	

Ekonomik Kod		Ödenek
01	Personel Giderleri	0,00
02	SGK Devlet Primi Giderleri	0,00
03	Mal ve Hizmet Alım Giderleri	7.500,00
04	Faiz Giderleri	0,00
05	Cari Transferler	0,00
06	Sermaye Giderleri	0,00
07	Sermaye Transferleri	0,00
08	Borç verme	0,00
Toplam Bütçe Kaynak İhtiyacı		7.500,00
Bütçe Dışı Kaynak	Döner Sermaye	0,00
	Diğer Yurt İçi	0,00
	Yurt Dışı	0,00
Toplam Bütçe Dışı Kaynak İhtiyacı		0,00
Toplam Kaynak İhtiyacı		7.500,00

FAALİYET MALİYETLERİ TABLOSU

İdare Adı	38.40 - SAKARYA ÜNİVERSİTESİ
Performans Hedefi	153 - PH.6.3.4. 2013 yılına kadar Üniversitemizde kalite geliştirme faaliyetlerinin etkinliğini artırmak
Faaliyet Adı	Stratejik Planlama ve Kalite Yönetim Sistemi faaliyetlerinin etkinliği sağlanacaktır.
Sorumlu Harcama Birimi veya Birimleri	38.40.09.11 - STRATEJİ GELİŞTİRME DAİRE BAŞKANLIĞI
<p><i>KYS'ye dahil birimlerdeki idari personele yapılan bilgilendirme toplantı sayısı (5 yıllık toplam=15), ISO-9001:2000 idari süreçleriyle birleştirilen toplam kalite süreci sayısı (5 yıllık toplam=90)Rektörlük hizmetlerine ilişkin memnuniyet anket sayısı (5 yıllık toplam=5)Genel Sekreterlik hizmetlerine ilişkin memnuniyet anket sayısı (5 yıllık toplam=10)</i></p>	

Ekonomik Kod		Ödenek
01	Personel Giderleri	0,00
02	SGK Devlet Primi Giderleri	0,00
03	Mal ve Hizmet Alım Giderleri	7.500,00
04	Faiz Giderleri	0,00
05	Cari Transferler	0,00
06	Sermaye Giderleri	0,00
07	Sermaye Transferleri	0,00
08	Borç verme	0,00
Toplam Bütçe Kaynak İhtiyacı		7.500,00
Bütçe Dışı Kaynak	Döner Sermaye	0,00
	Diğer Yurt İçi	0,00
	Yurt Dışı	0,00
Toplam Bütçe Dışı Kaynak İhtiyacı		0,00
Toplam Kaynak İhtiyacı		7.500,00

FAALİYET MALİYETLERİ TABLOSU

İdare Adı	38.40 - SAKARYA ÜNİVERSİTESİ
Performans Hedefi	162 - PH.6.9.1. Üniversitemizde hukuk destek hizmetlerinin ve taleplerinin cevaplama sürelerini 5 güne indirmek
Faaliyet Adı	Hukuki danışma ve destek hizmetlerinin niteliği arttırılacaktır.
Sorumlu Harcama Birimi veya Birimleri	38.40.09.12 - HUKUK MÜŞAVİRLİĞİ
<i>Yıl içindeki hukuki görüş taleplerinin cevaplama süresi esas alınacaktır.</i>	

Ekonomik Kod		Ödenek
01	Personel Giderleri	0,00
02	SGK Devlet Primi Giderleri	0,00
03	Mal ve Hizmet Alım Giderleri	4.500,00
04	Faiz Giderleri	0,00
05	Cari Transferler	0,00
06	Sermaye Giderleri	0,00
07	Sermaye Transferleri	0,00
08	Borç verme	0,00
Toplam Bütçe Kaynak İhtiyacı		4.500,00
Bütçe Dışı Kaynak	Döner Sermaye	0,00
	Diğer Yurt İçi	0,00
	Yurt Dışı	0,00
Toplam Bütçe Dışı Kaynak İhtiyacı		0,00
Toplam Kaynak İhtiyacı		4.500,00

FAALİYET MALİYETLERİ TABLOSU

İdare Adı	38.40 - SAKARYA ÜNİVERSİTESİ
Performans Hedefi	176 - PH.6.19.1. 2013 yılına kadar Üniversitemizde öğrencilere verilen staj destek hizmetlerini % 97 seviyesine getirmek.
Faaliyet Adı	Tüm öğrencilere sunulan staj destek hizmetlerinin etkinliği artırılabacaktır.
Sorumlu Harcama Birimi veya Birimleri	38.40.02.76 - SAĞLIK YÜKSEKOKULU
<i>Staj destek hizmeti verilen öğrenci staj sayısı/Staj Yapan Öğrenci Sayısıx100</i>	

Ekonomik Kod		Ödenek
01	Personel Giderleri	650.000,00
02	SGK Devlet Primi Giderleri	100.000,00
03	Mal ve Hizmet Alım Giderleri	0,00
04	Faiz Giderleri	0,00
05	Cari Transferler	0,00
06	Sermaye Giderleri	0,00
07	Sermaye Transferleri	0,00
08	Borç verme	0,00
Toplam Bütçe Kaynak İhtiyacı		750.000,00
Bütçe Dışı Kaynak	Döner Sermaye	0,00
	Diğer Yurt İçi	0,00
	Yurt Dışı	0,00
Toplam Bütçe Dışı Kaynak İhtiyacı		0,00
Toplam Kaynak İhtiyacı		750.000,00

FAALİYET MALİYETLERİ TABLOSU

İdare Adı	38.40 - SAKARYA ÜNİVERSİTESİ
Performans Hedefi	181 - PH.8.3.1. 2013 yılına kadar Üniversitemizde idari personelin memnuniyetini artırma amaçlı 39 adet faaliyet yapmak.
Faaliyet Adı	İdari personelin memnuniyetini artıracak faaliyetler düzenlenecektir.
Sorumlu Harcama Birimi veya Birimleri	38.40.09.02 - ÖZEL KALEM (GENEL SEKRETERLİK)
<i>Memnuniyeti artırmaya yönelik olarak düzenlenen toplam faaliyet sayısına bakılacaktır.</i>	

Ekonomik Kod		Ödenek
01	Personel Giderleri	0,00
02	SGK Devlet Primi Giderleri	0,00
03	Mal ve Hizmet Alım Giderleri	1.000,00
04	Faiz Giderleri	0,00
05	Cari Transferler	0,00
06	Sermaye Giderleri	0,00
07	Sermaye Transferleri	0,00
08	Borç verme	0,00
Toplam Bütçe Kaynak İhtiyacı		1.000,00
Bütçe Dışı Kaynak	Döner Sermaye	0,00
	Diğer Yurt İçi	0,00
	Yurt Dışı	0,00
Toplam Bütçe Dışı Kaynak İhtiyacı		0,00
Toplam Kaynak İhtiyacı		1.000,00

FAALİYET MALİYETLERİ TABLOSU

İdare Adı	38.40 - SAKARYA ÜNİVERSİTESİ
Performans Hedefi	188 - PH.8.8.1. 2013 yılına kadar Üniversitemizin İdari Personel yeterliliğini geliştirme amaçlı 21 adet faaliyet yapmak.
Faaliyet Adı	İdari personel yeterliliğini geliştirme amaçlı faaliyetler yapılacaktır.
Sorumlu Harcama Birimi veya Birimleri	38.40.09.05 - PERSONEL DAİRE BAŞKANLIĞI
<i>İdari Personel yeterliliğini geliştirmek için yapılan toplam faaliyet sayısına bakılacaktır.</i>	

Ekonomik Kod		Ödenek
01	Personel Giderleri	0,00
02	SGK Devlet Primi Giderleri	0,00
03	Mal ve Hizmet Alım Giderleri	6.000,00
04	Faiz Giderleri	0,00
05	Cari Transferler	0,00
06	Sermaye Giderleri	0,00
07	Sermaye Transferleri	0,00
08	Borç verme	0,00
Toplam Bütçe Kaynak İhtiyacı		6.000,00
Bütçe Dışı Kaynak	Döner Sermaye	0,00
	Diğer Yurt İçi	0,00
	Yurt Dışı	0,00
Toplam Bütçe Dışı Kaynak İhtiyacı		0,00
Toplam Kaynak İhtiyacı		6.000,00

FAALİYET MALİYETLERİ TABLOSU

İdare Adı	38.40 - SAKARYA ÜNİVERSİTESİ
Performans Hedefi	192 - PH.9.1.2. 2013 yılında Sakarya Üniversitesinin Öğretim elemanı sayılarının yeterliliğini artırmak
Faaliyet Adı	Öğretim elemanı sayılarının yeterliliği artırılabacaktır.
Sorumlu Harcama Birimi veya Birimleri	38.40.02.76 - SAĞLIK YÜKSEKOKULU, 38.40.04.52 - TEKNOLOJİ FAKÜLTESİ, 38.40.04.57 - TEKNİK EĞİTİM FAKÜLTESİ, 38.40.09.01 - ÖZEL KALEM (REKTÖRLÜK)
<p><i>SAU Profesör Sayısı / Türkiye ortalaması (Türkiye'deki Profesör sayısı / Üniversite sayısı) x 100, SAU Doçent Sayısı / Türkiye ortalaması (Türkiye'deki Doçent sayısı / Üniversite sayısı) x 100, SAU Yardımcı Doçent Sayısı / Türkiye ortalaması (Türkiye'deki Yardımcı Doçent sayısı / Üniversite sayısı) x 100, SAU Öğretim Görevlisi Sayısı / Türkiye ortalaması (Türkiye'deki Öğretim Görevlisi sayısı / Üniversite sayısı) x 100, SAU Okutman Sayısı / Türkiye ortalaması (Türkiye'deki Okutman sayısı / Üniversite sayısı) x 100, SAU Araştırma Görevlisi Sayısı / Türkiye ortalaması (Türkiye'deki Araştırma Görevlisi sayısı / Üniversite sayısı) x 100, SAU Uzman Sayısı / Türkiye ortalaması (Türkiye'deki Uzman sayısı / Üniversite sayısı) x 100</i></p>	

Ekonomik Kod		Ödenek
01	Personel Giderleri	7.076.200,00
02	SGK Devlet Primi Giderleri	1.190.000,00
03	Mal ve Hizmet Alım Giderleri	0,00
04	Faiz Giderleri	0,00
05	Cari Transferler	0,00
06	Sermaye Giderleri	0,00
07	Sermaye Transferleri	0,00
08	Borç verme	0,00
Toplam Bütçe Kaynak İhtiyacı		8.266.200,00
Bütçe Dışı Kaynak	Döner Sermaye	50.000,00
	Diğer Yurt İçi	0,00
	Yurt Dışı	0,00
Toplam Bütçe Dışı Kaynak İhtiyacı		50.000,00
Toplam Kaynak İhtiyacı		8.316.200,00

FAALİYET MALİYETLERİ TABLOSU

İdare Adı	38.40 - SAKARYA ÜNİVERSİTESİ
Performans Hedefi	193 - PH.9.1.3 İdari personel sayılarının yeterliliğini artırmak.
Faaliyet Adı	İdari personel sayılarının yeterliliği artırılabacaktır.
Sorumlu Harcama Birimi veya Birimleri	38.40.04.52 - TEKNOLOJİ FAKÜLTESİ, 38.40.04.57 - TEKNİK EĞİTİM FAKÜLTESİ, 38.40.09.01 - ÖZEL KALEM (REKTÖRLÜK), 38.40.09.02 - ÖZEL KALEM (GENEL SEKRETERLİK), 38.40.09.04 - İDARİ VE MALİ İŞLER DAİRE BAŞKANLIĞI, 38.40.09.05 - PERSONEL DAİRE BAŞKANLIĞI, 38.40.09.06 - KÜTÜPHANE VE DOKÜMANTASYON DAİRE BAŞKANLIĞI, 38.40.09.07 - SAĞLIK, KÜLTÜR VE SPOR DAİRE BAŞKANLIĞI, 38.40.09.08 - BİLGİ İŞLEM DAİRE BAŞKANLIĞI, 38.40.09.09 - YAPI İŞLERİ VE TEKNİK DAİRE BAŞKANLIĞI, 38.40.09.10 - ÖĞRENCİ İŞLERİ DAİRE BAŞKANLIĞI, 38.40.09.11 - STRATEJİ GELİŞTİRME DAİRE BAŞKANLIĞI, 38.40.09.12 - HUKUK MÜŞAVİRLİĞİ
<p><i>SAU idari personel sayısı / Türkiye İdari Personel sayısı ortalaması x 100</i></p>	

Ekonomik Kod		Ödenek
01	Personel Giderleri	11.883.800,00
02	SGK Devlet Primi Giderleri	1.864.000,00
03	Mal ve Hizmet Alım Giderleri	3.000,00
04	Faiz Giderleri	0,00
05	Cari Transferler	0,00
06	Sermaye Giderleri	0,00
07	Sermaye Transferleri	0,00
08	Borç verme	0,00
Toplam Bütçe Kaynak İhtiyacı		13.750.800,00
Bütçe Dışı Kaynak	Döner Sermaye	0,00
	Diğer Yurt İçi	0,00
	Yurt Dışı	0,00
Toplam Bütçe Dışı Kaynak İhtiyacı		0,00
Toplam Kaynak İhtiyacı		13.750.800,00

FAALİYET MALİYETLERİ TABLOSU

İdare Adı	38.40 - SAKARYA ÜNİVERSİTESİ
Performans Hedefi	202 - PH.9.8.2. 2013 yılına kadar Üniversitemiz idari personel memnuniyetini % 74 seviyesine çıkarmak
Faaliyet Adı	İdari personel memnuniyetini artırmak.
Sorumlu Harcama Birimi veya Birimleri	38.40.09.02 - ÖZEL KALEM (GENEL SEKRETERLİK)
<p><i>Memnuniyet anketlerinin sonucu ölçülecektir.</i></p>	

Ekonomik Kod		Ödenek
01	Personel Giderleri	0,00
02	SGK Devlet Primi Giderleri	0,00
03	Mal ve Hizmet Alım Giderleri	500,00
04	Faiz Giderleri	0,00
05	Cari Transferler	0,00
06	Sermaye Giderleri	0,00
07	Sermaye Transferleri	0,00
08	Borç verme	0,00
Toplam Bütçe Kaynak İhtiyacı		500,00
Bütçe Dışı Kaynak	Döner Sermaye	0,00
	Diğer Yurt İçi	0,00
	Yurt Dışı	0,00
Toplam Bütçe Dışı Kaynak İhtiyacı		0,00
Toplam Kaynak İhtiyacı		500,00

FAALİYET MALİYETLERİ TABLOSU

İdare Adı	38.40 - SAKARYA ÜNİVERSİTESİ
Performans Hedefi	207 - PH.9.10.3 . 2013 yılına kadar Üniversitemizde ERASMUS ile değişimi sağlanan öğrenci ve akademisyen sayısını artırmak.
Faaliyet Adı	ERASMUS ile değişimi sağlanan öğrenci ve akademisyen sayısı arttırılacaktır.
Sorumlu Harcama Birimi veya Birimleri	38.40.02.76 - SAĞLIK YÜKSEKOKULU, 38.40.04.00 - FEN BİLİMLERİ ENSTİTÜSÜ, 38.40.04.32 - FEN-EDEBİYAT FAKÜLTESİ, 38.40.04.43 - MÜHENDİSLİK FAKÜLTESİ, 38.40.04.57 - TEKNİK EĞİTİM FAKÜLTESİ, 38.40.06.04 - SOSYAL BİLİMLER ENSTİTÜSÜ, 38.40.06.31 - EĞİTİM FAKÜLTESİ, 38.40.06.43 - İKTİSADİ VE İDARİ BİLİMLER FAKÜLTESİ, 38.40.06.47 - GÜZEL SANATLAR FAKÜLTESİ, 38.40.06.54 - İLAHİYAT FAKÜLTESİ, 38.40.06.72 - BEDEN EĞİTİMİ VE SPOR YÜKSEKOKULU, 38.40.07.00 - AKYAZI MESLEK YÜKSEKOKULU, 38.40.07.01 - GEYVE MESLEK YÜKSEKOKULU, 38.40.07.02 - SAPANCA MESLEK YÜKSEKOKULU, 38.40.07.03 - KARASU MESLEK YÜKSEKOKULU, 38.40.07.05 - ALİ FUAT CEBESÖY MESLEK YÜKSEKOKULU, 38.40.07.06 - PAMUKOVA MESLEK YÜKSEKOKULU, 38.40.07.08 - KAYNARCA SEYFETTİN SELİM MESLEK YÜKSEKOKULU, 38.40.09.01 - ÖZEL KALEM (REKTÖRLÜK)
<p><i>Değişimi gerçekleştirilen öğrenci sayısı /Toplam öğrenci sayısı,Değişimi gerçekleştirilen akademisyen sayısı / Toplam akademisyen sayısı</i></p>	

Ekonomik Kod		Ödenek
01	Personel Giderleri	0,00
02	SGK Devlet Primi Giderleri	0,00
03	Mal ve Hizmet Alım Giderleri	0,00
04	Faiz Giderleri	0,00
05	Cari Transferler	0,00
06	Sermaye Giderleri	0,00
07	Sermaye Transferleri	0,00
08	Borç verme	0,00
Toplam Bütçe Kaynak İhtiyacı		0,00
Bütçe Dışı Kaynak	Döner Sermaye	0,00
	Diğer Yurt İçi	0,00
	Yurt Dışı	82.000,00
Toplam Bütçe Dışı Kaynak İhtiyacı		82.000,00
Toplam Kaynak İhtiyacı		82.000,00

İDARE PERFORMANS TABLOSU

İdare Adı	38.40 - SAKARYA ÜNİVERSİTESİ
-----------	------------------------------

PERFORMANS HEDEFİ FAALİYET	Açıklama	Yıl					
		Bütçe İçi		Bütçe Dışı		Toplam	
		(TL)	PAY(%)	(TL)	PAY(%)	(TL)	PAY(%)
1	PH.1.1.1. Üniversitemiz ön lisans programlarına öğrenci yerleşiminde baz alınan orta öğretim başarı puan ortalamasını 4.1 puan artırmak	1.521.870,00	1,08	0,00	0,00	1.521.870,00	1,00
1	Yazılı ve görsel dokümanlar ve basın-yayın kuruluşları yoluyla Üniversitemizin hedef kitlesi olan öğrencilere okul ve bölümlerimizin tanıtımı yapılacak ve orta öğrenim başarı puanı daha yüksek olan adayların Üniversitemizi tercih etmesi sağlanacaktır.	1.521.870,00	1,08	0,00	0,00	1.521.870,00	1,00
4	PH.1.2.3. 2013 yılına kadar Üniversitemiz Lisans programlarına öğrenci yerleşiminde baz alınan yüzdelerlik puan dilimini yükseltmek	618.140,00	0,44	0,00	0,00	618.140,00	0,41
2	Yazılı ve görsel dokümanlar ve basın-yayın kuruluşları yoluyla Üniversitemizin hedef kitlesi olan öğrencilere okul ve bölümlerimizin lisans programlarının tanıtımı yapılacak ve ÖSS giriş puanı daha yüksek olan adayların Üniversitemizi tercih etmesi sağlanacaktır.	618.140,00	0,44	0,00	0,00	618.140,00	0,41
7	PH.1.5.1. 2013 yılına kadar Üniversitemiz Öğretim Üyelığı için ilan edilen kadrolara başvuran adayların "Atanma ve Yükseltme" puanlarının artırılması	7.773.500,00	5,49	0,00	0,00	7.773.500,00	5,11
3	Yeterli sayıda nitelikli ve kaliteli öğretim üyesinin atanmasına yönelik kurumiçi sınav geçme baraj notları yükseltilecektir.	7.773.500,00	5,49	0,00	0,00	7.773.500,00	5,11
8	PH.1.5.2. 2013 yılına kadar Üniversitemiz Yardımcı Öğretim Elemanları için ilan edilen kadrolara başvuran adayların "Atanma ve Yükseltme" puanlarının artması	2.824.990,00	2,00	0,00	0,00	2.824.990,00	1,86
4	Yeterli sayıda nitelikli ve kaliteli öğretim elemanının atanmasına yönelik kurumiçi sınav geçme baraj notları yükseltilecektir.	2.824.990,00	2,00	0,00	0,00	2.824.990,00	1,86
10	PH.1.8.1. 2013 yılına kadar Üniversitemizde öğrenci kullanımına açık bilgisayar sayısını artırmak	1.182.987,00	0,84	0,00	0,00	1.182.987,00	0,78
5	Üniversitemizde öğrenci kullanımına açık bilgisayar sayısı artırılacaktır.	1.182.987,00	0,84	0,00	0,00	1.182.987,00	0,78
11	PH.1.8.2. 2013 yılına kadar Üniversitemiz kütüphanesinde takip edilen periyodik (basılı ve elektronik) yayın sayısını 3000 artırmak	1.150.000,00	0,81	0,00	0,00	1.150.000,00	0,76
6	Üniversitemiz Merkezi Kütüphanesinde takip edilen periyodik (basılı ve elektronik) yayınlar çeşitlendirilecek ve sayıları artırılacaktır.	1.150.000,00	0,81	0,00	0,00	1.150.000,00	0,76
16	PH.1.9.1 2013 yılına kadar SAÜ İş teknolojilerinin yeterlilik oranını %13,5 seviyesine çıkarmak	372.500,00	0,26	1.045.000,00	9,93	1.417.500,00	0,93
7	Eğitim-öğretim birimlerindeki iş teknolojilerinin güncellenmesi ve yenilenmesi sağlanacaktır.	372.500,00	0,26	1.045.000,00	9,93	1.417.500,00	0,93
21	PH.1.11.1. 2013 yılına kadar Üniversitemiz sosyal, kültürel, sanat, spor ve diğer hizmet alanlarının %31 oranında artırılması	8.044.019,00	5,68	800.000,00	7,60	8.844.019,00	5,82
8	Öğrenci, personel ve yöre halkına sosyal, kültürel, sanatsal ve sportif hizmetler verilecek, hizmet alanlarının sayısı ve niteliği artırılabilecek, gerekli inşaat ve bakım onarım çalışmaları yapılacaktır.	8.044.019,00	5,68	800.000,00	7,60	8.844.019,00	5,82
26	PH.1.12.1. 2013 yılına kadar Üniversitemizde Sanayi ile ilişkilerinin yeterliliğini artırmaya yönelik toplam 157 faaliyet yapmak	997.289,00	0,70	34.000,00	0,32	1.031.289,00	0,68
9	Araştırma-Geliştirme birimleri tarafından Üniversite-Sanayi işbirliğini sağlayacak projelere öncelik verilecek ve bunların sayısı artırılacaktır.	997.289,00	0,70	34.000,00	0,32	1.031.289,00	0,68
28	PH.1.14.1. 2013 yılına kadar Üniversitemizde Kamu kurum ve kuruluşları ile ilişkili işbirliği sayısını artırmaya yönelik toplam 137 faaliyet yapmak	1.390.748,00	0,98	16.000,00	0,15	1.406.748,00	0,93
10	Kamu kurum ve kuruluşları ile gerçekleştirilen işbirliklerinin daha çok sayıda olması ve daha geniş bir alana yayılması sağlanacaktır.	1.390.748,00	0,98	16.000,00	0,15	1.406.748,00	0,93
31	PH.1.17.1. 2013 yılına kadar Üniversitemizde Öğrenciler ile ilişkilerin yeterliliğini artırmaya yönelik toplam 219 faaliyet yapmak	10.546.609,00	7,45	0,00	0,00	10.546.609,00	6,94
11	Öğrenci memnuniyetini ön planda tutan etkinliklerin daha fazla sayıda yapılması sağlanacaktır.	10.546.609,00	7,45	0,00	0,00	10.546.609,00	6,94
32	PH.1.18.1. 2013 yılına kadar Üniversitemizde Yükseköğretim alanında ulusal ilişkilerin yeterliliğini artırmaya yönelik toplam 253 faaliyet yapmak	283.999,00	0,20	100.000,00	0,95	383.999,00	0,25
12	Yükseköğretim alanında ulusal ilişkilerin yeterliliğini artıracak faaliyetler gerçekleştirilecektir.	283.999,00	0,20	100.000,00	0,95	383.999,00	0,25
34	PH.2.1.1. 2013 yılına kadar Üniversitemize gelen öğrencilere % 43,3 oranında hazırlık sınıfı eğitimi vermek	535.798,00	0,38	0,00	0,00	535.798,00	0,35
13	Daha fazla sayıda birimde hazırlık sınıfı açılarak eğitim verilmesi sağlanacaktır.	535.798,00	0,38	0,00	0,00	535.798,00	0,35
36	PH.2.1.3. 2013 yılına kadar Üniversitemiz uzaktan eğitim ön lisans programındaki ve MBA programındaki öğrenci oranını, çevre ve ulusal ihtiyaçlar doğrultusunda kurumun kaynakları ile orantılı bir şekilde dengelemek	0,00	0,00	800.000,00	7,60	800.000,00	0,53
14	Üniversitemizde uzaktan eğitim (İDÖ) verilen alanlar çeşitlendirilecek ve öğrenci sayısı artırılacaktır.	0,00	0,00	800.000,00	7,60	800.000,00	0,53
47	PH.2.2.2. 2013 yılına kadar Üniversitemizde kadrolu öğretim elemanı başına düşen öğrenci sayısını dengelemek	16.963.100,00	11,99	0,00	0,00	16.963.100,00	11,16
15	Üniversitemizde programlar bazında tüm kadrolu öğretim elemanları başına düşen öğrenci sayısı oranı dengeleme hedefi olacaktır.	16.963.100,00	11,99	0,00	0,00	16.963.100,00	11,16
48	PH.2.2.3. 2013 yılına kadar Üniversitemizde kadrolu öğretim üyesi başına düşen öğrenci sayısını 91,1 artırmak	2.543.650,00	1,80	326.000,00	3,10	2.869.650,00	1,89
16	Üniversite bazında öğretim elemanı başına düşen öğrenci oranı yükseltilecektir.	2.543.650,00	1,80	326.000,00	3,10	2.869.650,00	1,89
53	PH.2.3.1. 2013 yılına kadar Üniversitemiz kadrolu idari personelin kadrolu akademik personele oranını % 62,3 seviyesine çıkarmak	233.000,00	0,16	0,00	0,00	233.000,00	0,15
17	Kadrolu idari personel sayısı artırılacaktır.	233.000,00	0,16	0,00	0,00	233.000,00	0,15
65	PH.3.1.1. 2013 yılına kadar Üniversitemiz programlarını çevre, ulusal, uluslararası yeterlilikler çerçevesi kapsamında hazırlanan ulusal yeterlilik çerçevesi esaslarına uygun hale getirmek	5.600,00	0,00	300.000,00	2,85	305.600,00	0,20
18	Üniversitemizdeki tüm programlar ulusal yeterlilik çerçevesi esaslarına uygun hale getirilecektir.	5.600,00	0,00	300.000,00	2,85	305.600,00	0,20
66	PH.3.2.1. 2013 yılına kadar Üniversitemiz eğitim hedeflerinin yeterliliğini sağlamak	4.846.600,00	3,42	5.000.000,00	47,52	9.846.600,00	6,48

İdare Adı	38.40 - SAKARYA ÜNİVERSİTESİ
-----------	------------------------------

PERFORMAN S HEDEFİ	FAALİYET	Açıklama	Yıl					
			Bütçe İçi		Bütçe Dışı		Toplam	
			(TL)	PAY(%)	(TL)	PAY(%)	(TL)	PAY(%)
	19	Üniversitemizin eğitim hedeflerinin yeterliliği sağlanacaktır.	4.846.600,00	3,42	5.000.000,00	47,52	9.846.600,00	6,48
80		PH.3.6.1. 2013 yılına kadar Üniversitemiz önlisans-lisans ve lisansüstü programlarında bütünlüğü sağlanmış program sayısını dengelemek.	41.250,00	0,03	0,00	0,00	41.250,00	0,03
	20	Üniversitemiz programlarında bütünlüğü sağlanmış program sayısı dengelenecektir.	41.250,00	0,03	0,00	0,00	41.250,00	0,03
81		PH.3.7.1. 2013 yılına kadar Üniversitemizde bulunan öğretim elemanlarının yeterliliğini artırmak	19.352.008,00	13,67	55.000,00	0,52	19.407.008,00	12,76
	21	Üniversitemiz öğretim elemanlarının yeterliliğini artırıcı faaliyetler desteklenecektir.	19.352.008,00	13,67	55.000,00	0,52	19.407.008,00	12,76
82		PH.3.7.2. 2013 yılına kadar Üniversitemizde bulunan ders araçlarının (ders notları, laboratuvar araç gereçleri vb) yeterliliğini artırmak	1.510.610,00	1,07	100.000,00	0,95	1.610.610,00	1,06
	22	Üniversitemizde bulunan ders araçlarının (ders notları, laboratuvar araç gereçleri vb) yeterliliği ve sayısı artırılabilecektir.	1.510.610,00	1,07	100.000,00	0,95	1.610.610,00	1,06
83		PH.3.8.1. 2013 yılına kadar Üniversitemiz öğrencilerine sunulan rehberlik/danışmanlık hizmetlerini % 61 seviyesine getirmek	72.850,00	0,05	0,00	0,00	72.850,00	0,05
	23	Öğrencilere sunulan rehberlik ve danışmanlık hizmetlerinin seviyesi yükseltilecektir.	72.850,00	0,05	0,00	0,00	72.850,00	0,05
84		PH.3.9.1. 2013 yılına kadar Üniversitemizde engelli öğrencilere sunulan eğitim hizmetlerinin yeterliliğini % 28 seviyesine getirmek	188.800,00	0,13	0,00	0,00	188.800,00	0,12
	24	Üniversitemizde engelli öğrencilere sunulan eğitim hizmetleri artırılabilecektir.	188.800,00	0,13	0,00	0,00	188.800,00	0,12
85		PH.3.10.1. 2013 yılına kadar Üniversitemizde öğrenci değerlendirme için yapılan iyileştirme sayısını 145 artırmak	177.050,00	0,13	0,00	0,00	177.050,00	0,12
	25	Öğrenci memnuniyetini sağlamaya yönelik iyileştirme çalışmalarına öncelik verilecektir.	177.050,00	0,13	0,00	0,00	177.050,00	0,12
86		PH.3.11.1. 2013 yılına kadar Üniversitemiz yeni öğrencileri programlara hazırlama prosedür ve uygulamalarının yeterliliğini %59 seviyesine getirmek.	436.597,00	0,31	100.000,00	0,95	536.597,00	0,35
	26	Yeni öğrencileri programlara hazırlama prosedür ve uygulamaları yeterli hale getirilecektir.	436.597,00	0,31	100.000,00	0,95	536.597,00	0,35
91		PH.3.12.5. 2013 yılına kadar Üniversitemiz disiplinler arası toplam program sayısını artırmak	1.460.500,00	1,03	0,00	0,00	1.460.500,00	0,96
	27	Disiplinler arası toplam program sayısı artırılabilecektir.	1.460.500,00	1,03	0,00	0,00	1.460.500,00	0,96
92		PH.3.13.1. 2013 yılına kadar Üniversitemiz önlisans, lisans ve lisansüstü programlarının ulusal ve uluslararası programlara uyumlu hale getirilmesini sağlamak	517.250,00	0,37	250.000,00	2,38	767.250,00	0,50
	28	Üniversitemizdeki eğitim-öğretim programları ulusal ve uluslararası programlara uyumlu hale getirilecektir.	517.250,00	0,37	250.000,00	2,38	767.250,00	0,50
95		PH.3.16.1. 2013 yılına kadar Üniversitemizde öğrencilere sunulan yabancı dil eğitimin etkinliğini artırmak	3.800,00	0,00	0,00	0,00	3.800,00	0,00
	29	Öğrencilere sunulan yabancı dil eğitiminin etkinliği artırılabilecektir.	3.800,00	0,00	0,00	0,00	3.800,00	0,00
96		PH.3.16.2. 2013 yılına kadar Üniversitemizde öğrencilere sunulan bilişim teknolojilerinin etkinliğini artırmak	1.760.930,00	1,24	200.000,00	1,90	1.960.930,00	1,29
	30	Öğrencilere sunulan bilişim teknolojilerinin etkinliği artırılabilecektir.	1.760.930,00	1,24	200.000,00	1,90	1.960.930,00	1,29
98		PH.3.17.2. 2013 yılına kadar Üniversitemizde lisans seviyesinde uzaktan eğitimde verilen ders sayısını 30'a çıkarmak	1.841.100,00	1,30	100.000,00	0,95	1.941.100,00	1,28
	31	Lisans programlarımızda uzaktan eğitim sistemiyle verilen ders sayısı artırılabilecektir ve çeşitlendirilecektir.	1.841.100,00	1,30	100.000,00	0,95	1.941.100,00	1,28
99		PH.3.17.3. 2013 yılına kadar Üniversitemizde Lisansüstü seviyesinde uzaktan eğitimde E- MBA verilen ders sayısını 20'ye çıkarmak	3.000,00	0,00	0,00	0,00	3.000,00	0,00
	32	Lisansüstü (MBA, e-MBA) programlarımızda uzaktan eğitim sistemiyle verilen ders sayısı artırılabilecektir ve çeşitlendirilecektir.	3.000,00	0,00	0,00	0,00	3.000,00	0,00
103		PH.4.2.1. 2013 yılına kadar Üniversitemiz AR-GE kaynaklarını artırmak.	5.746.130,00	4,06	0,00	0,00	5.746.130,00	3,78
	33	AR-GE kaynakları ve AR-GE'ye ayrılan bütçe payı artırılabilecektir.	5.746.130,00	4,06	0,00	0,00	5.746.130,00	3,78
104		PH.4.3.1. 2013 yılına kadar Üniversitemizde Öğretim üyesi başına düşen toplam yayın ve bilimsel ve sanatsal faaliyetlerin (makale, kongre, konferans bildirileri, sergi, konser, sempozyum, biennial performans vb) sayısını 3,92 seviyesinde tutmak.	124.280,00	0,09	500.000,00	4,75	624.280,00	0,41
	34	Öğretim üyesi başına düşen toplam yayın ve bilimsel ve sanatsal faaliyetlerin (makale, kongre, konferans bildirileri, sergi, konser, sempozyum, biennial performans vb) sayısı artırılabilecektir.	124.280,00	0,09	500.000,00	4,75	624.280,00	0,41
106		PH.4.3.3. 2013 yılına kadar Üniversitemizde öğretim üyesi başına düşen DPT, TUBİTAK ve diğer kamu finanslı projelerin oranını 0,084 seviyesine getirmek.	20.000,00	0,01	0,00	0,00	20.000,00	0,01
	35	Öğretim üyesi başına düşen DPT, TUBİTAK ve diğer kamu finanslı projelerin oranı yükseltilecektir.	20.000,00	0,01	0,00	0,00	20.000,00	0,01
112		PH.4.7.1. 2013 yılına kadar Üniversitemizde uluslararası ortaklı veya destekli proje sayısını artırmak	146.500,00	0,10	0,00	0,00	146.500,00	0,10
	36	Üniversitemizde uluslararası ortaklı veya destekli proje sayısı artırılabilecektir.	146.500,00	0,10	0,00	0,00	146.500,00	0,10
113		PH.4.7.2. 2013 yılına kadar Üniversitemizde öğretim üyesi başına düşen değerlendirme yılı içerisinde basılmış tam metin yayın (SCI-expanded, SSCI ve AHCI) sayısını 1,64 oranına çıkarmak	173.430,00	0,12	160.000,00	1,52	333.430,00	0,22
	37	Değerlendirme yılı içerisinde öğretim üyesi başına düşen basılmış (tam metin) yayın (SCI-expanded, SSCI ve AHCI) sayısı artırılabilecektir.	173.430,00	0,12	160.000,00	1,52	333.430,00	0,22
114		PH.4.8.1. 2013 yılına kadar Üniversitemizde araştırmayı özendirme ve destekleyen araçları % 17,5 seviyesine çıkarmak.	552.930,00	0,39	0,00	0,00	552.930,00	0,36
	38	Araştırma ve Geliştirmeyi özendirme ve destekleyen araçlar artırılabilecektir.	552.930,00	0,39	0,00	0,00	552.930,00	0,36
118		PH.4.12.1. 2013 yılına kadar Üniversitemizde yapılan ARGE çalışmalarının duyurulması için faaliyet sayısını artırmak.	55.930,00	0,04	0,00	0,00	55.930,00	0,04
	39	Üniversitemizde yapılan AR-GE çalışmalarının basım-yayım araçlarıyla duyurulması sağlanacaktır.	55.930,00	0,04	0,00	0,00	55.930,00	0,04
119		PH.4.13.1. 2013 yılına kadar Üniversitemizde araştırma ve geliştirme çalışmalarının oluşturulmasında ve yürütülmesinde paydaşlarla (endüstri, kamu kurum ve kuruluşları, sivil toplum kuruluşları vb.) kurulan yapısal ilişkileri artırmak	2.000,00	0,00	0,00	0,00	2.000,00	0,00
	40	Araştırma ve geliştirme çalışmalarının oluşturulmasında ve yürütülmesinde paydaşlarla (endüstri, kamu kurum ve kuruluşları, sivil toplum kuruluşları vb.) kurulan yapısal ilişkiler artırılabilecektir.	2.000,00	0,00	0,00	0,00	2.000,00	0,00
123		PH.5.1.1. 2013 yılına kadar Üniversitemizde düzenlenen ulusal konferans, seminer, panel v.b. faaliyet sayısını artırmak	66.930,00	0,05	40.000,00	0,38	106.930,00	0,07

İdare Adı	38.40 - SAKARYA ÜNİVERSİTESİ
-----------	------------------------------

PERFORMANS HEDEFİ	FAALİYET	Açıklama	Yıl					
			Bütçe İçi		Bütçe Dışı		Toplam	
			(TL)	PAY(%)	(TL)	PAY(%)	(TL)	PAY(%)
	41	Üniversitemizde daha fazla sayıda ulusal konferans, seminer, panel v.b. faaliyet düzenlenecektir.	66.930,00	0,05	40.000,00	0,38	106.930,00	0,07
124		PH.5.1.2. 2013 yılına kadar Üniversitemizde düzenlenen uluslararası bilimsel konferans, seminer, panel v.b. faaliyet sayısını artırmak	21.000,00	0,01	0,00	0,00	21.000,00	0,01
	42	Üniversitemizde düzenlenen uluslararası bilimsel konferans, seminer, panel v.b. faaliyet sayısını artıracaktır.	21.000,00	0,01	0,00	0,00	21.000,00	0,01
126		PH.5.3.1. 2013 yılına kadar Üniversitemizde uygulama ve hizmet faaliyetlerinin kaynaklarını artırmak	89.200,00	0,06	0,00	0,00	89.200,00	0,06
	43	Uygulama ve hizmet faaliyetlerinin kaynaklarını artırıcı faaliyetler desteklenecektir.	89.200,00	0,06	0,00	0,00	89.200,00	0,06
127		PH.5.4.1. 2013 yılına kadar Üniversitemizde gerçekleştirilen uygulama ve hizmet faaliyetinin toplamını 62 adet yapmak	5.400,00	0,00	0,00	0,00	5.400,00	0,00
	44	Uygulama ve hizmet faaliyeti sayısı artıracaktır.	5.400,00	0,00	0,00	0,00	5.400,00	0,00
128		PH.5.5.1 2013 yılına kadar Üniversitemizde öncelikleri belirlenmiş uygulama ve hizmet faaliyetlerinin toplamını 15 adet yapmak	1.000,00	0,00	0,00	0,00	1.000,00	0,00
	45	Üniversitemizde genel uygulama ve hizmet faaliyetlerinin öncelikleri belirlenecektir.	1.000,00	0,00	0,00	0,00	1.000,00	0,00
131		PH.5.8.1. 2013 yılına kadar Üniversitemizde uygulama ve hizmet faaliyetlerini özendirip ve destekleyen araç toplamını 27 adet yapmak	153.100,00	0,11	0,00	0,00	153.100,00	0,10
	46	Uygulama ve hizmet faaliyetlerini özendirip ve destekleyen araçlar artıracaktır.	153.100,00	0,11	0,00	0,00	153.100,00	0,10
133		PH.5.10.1. 2013 yılına kadar Üniversitemizde topluma yönelik uygulama ve hizmet faaliyetlerinin toplamını 36 adet yapmak	110.000,00	0,08	0,00	0,00	110.000,00	0,07
	47	Topluma yönelik uygulama ve hizmet faaliyetleri artıracaktır.	110.000,00	0,08	0,00	0,00	110.000,00	0,07
134		PH.5.11.1. 2013 yılına kadar Üniversitemizde ARGE' ye yönelik uygulama ve hizmet faaliyetlerinin toplamını 18 adet yapmak	246.498,00	0,17	400.000,00	3,80	646.498,00	0,43
	48	AR-GE'ye yönelik uygulama ve hizmet faaliyetleri artıracaktır.	246.498,00	0,17	400.000,00	3,80	646.498,00	0,43
135		PH.5.12.1 2013 yılına kadar Üniversitemizde uygulama ve hizmet faaliyetlerinin sonuçlarının duyurulması ve paylaşılması ilgili araç, ortam ve mekanizmaların toplamını 14 adet yapmak	46.748,00	0,03	0,00	0,00	46.748,00	0,03
	49	Uygulama ve hizmet faaliyetlerinin sonuçlarının duyurulması ve paylaşılması ilgili araç, ortam ve mekanizmalar gerçekleştirilerek yapılacaktır.	46.748,00	0,03	0,00	0,00	46.748,00	0,03
136		PH.5.13.1. 2013 yılına kadar Üniversitemizde uygulama ve hizmet faaliyetinin yürütülmesinde paydaşlarla ilişki toplamını 50 adet yapmak	2.000,00	0,00	64.000,00	0,61	66.000,00	0,04
	50	Üniversitemizde gerçekleştirilen uygulama ve hizmet faaliyetlerinin paydaşlarla birlikte yürütülmesi sağlanacaktır.	2.000,00	0,00	64.000,00	0,61	66.000,00	0,04
137		PH.5.14.1. 2013 yılına kadar Üniversitemiz çalışanları ve öğrenciler için yaşam boyu öğrenim kapsamında faaliyetleri toplamını 16 adet yapmak	14.500,00	0,01	0,00	0,00	14.500,00	0,01
	51	Üniversitemiz çalışanları ve öğrenciler için yaşam boyu öğrenim kapsamındaki faaliyetler desteklenecektir.	14.500,00	0,01	0,00	0,00	14.500,00	0,01
139		PH.5.15.1. 2013 yılına kadar Üniversitemizde topluma yönelik sanatsal, kültürel ve sportif faaliyetleri toplamını 176 adet yapmak	141.200,00	0,10	0,00	0,00	141.200,00	0,09
	52	Topluma yönelik sanatsal, kültürel ve sportif faaliyetler artıracaktır.	141.200,00	0,10	0,00	0,00	141.200,00	0,09
143		PH.6.1.1. 2013 yılına kadar Üniversitemizde idari personelin gelişimini sağlamaya yönelik faaliyet sayısını 25 adet artırmak	4.595.350,00	3,25	0,00	0,00	4.595.350,00	3,02
	53	İdari personelin gelişimini sağlayacak faaliyetler desteklenecek ve sayısı artıracaktır.	4.595.350,00	3,25	0,00	0,00	4.595.350,00	3,02
145		PH.6.2.1. 2013 yılına kadar Üniversitemiz Personel Taşıma Servisinden yararlanan personelin memnuniyeti ölçüm faaliyet sayısını 10 adet artırmak	8.000,00	0,01	0,00	0,00	8.000,00	0,01
	54	Çalışanlarla ilgili özlük bilgilerinin tamamı personel otomasyon sistemine aktarılacaktır.	8.000,00	0,01	0,00	0,00	8.000,00	0,01
146		PH.6.2.2. 2013 yılına kadar Üniversitemizde temizlik hizmetleri ile ilgili memnuniyet ölçümü faaliyet sayısını 10 adet artırmak	4.747.920,00	3,35	0,00	0,00	4.747.920,00	3,12
	55	Rektörlüğe bağlı idari birimler ile tüm okullarda verilmekte olan "Temizlik" hizmetinin devamı sağlanacaktır.	4.747.920,00	3,35	0,00	0,00	4.747.920,00	3,12
147		PH.6.2.3. 2013 yılına kadar Üniversitemizde mal ve hizmet satın alınması ile ilgili süreci %95 seviyesinde zamanında tamamlamak	7.906.480,00	5,59	0,00	0,00	7.906.480,00	5,20
	56	Mal ve hizmet satınalma süreci etkin ve verimli kılınacaktır.	7.906.480,00	5,59	0,00	0,00	7.906.480,00	5,20
148		PH.6.2.4. 2013 yılına kadar Üniversitemizde Arşivleme Sistemi ile ilgili 5 adet hizmet içi eğitim vermek	300,00	0,00	0,00	0,00	300,00	0,00
	57	Üniversite Kurum Arşivleme Sistemi güncellenecek birim arşiv sorumlularına hizmet içi eğitim verilecektir.	300,00	0,00	0,00	0,00	300,00	0,00
149		PH.6.2.5. 2013 yılına kadar Üniversitemiz birimlerinin ihtiyacı olan demirbaş ve sarf malzeme tedarik süresini 2 güne indirmek	1.000,00	0,00	0,00	0,00	1.000,00	0,00
	58	Üniversitemiz birimlerinin ihtiyacı olan demirbaş ve sarf malzeme tedarik süresi kısaltılacaktır.	1.000,00	0,00	0,00	0,00	1.000,00	0,00
150		PH.6.3.1. 2013 yılına kadar Üniversitemizde bütçe ile ilgili faaliyetlerin etkinliğini sağlamak amacıyla %68 olan " e- bütçe" kullanım oranını % 100 seviyesine getirmek	7.500,00	0,01	0,00	0,00	7.500,00	0,00
	59	Bütçe ve Performans Programı faaliyetlerinin etkinliğini sağlamak amacıyla tüm harcama birimlerin "e- bütçe" programını kullanması sağlanacaktır.	7.500,00	0,01	0,00	0,00	7.500,00	0,00
151		PH.6.3.2. 2013 yılına kadar Üniversitemizde Muhasebe ile ilgili etkinliği sağlamak amacıyla %15 olan hatalı evrak oranını %10 seviyesine indirmek	7.500,00	0,01	0,00	0,00	7.500,00	0,00
	60	Muhasebe iş ve işlemleri sırasındaki hatalı evrak oranı azaltılacaktır.	7.500,00	0,01	0,00	0,00	7.500,00	0,00
152		PH.6.3.3. 2013 yılına kadar Üniversitemizde İç kontrol ile ilgili faaliyetlerin etkinliğini sağlamak amacıyla %32 olan uygunsuz evrak oranını %15'e indirmek	7.500,00	0,01	0,00	0,00	7.500,00	0,00
	61	İç Kontrol ile ilgili faaliyetlerin etkinliği sağlanarak uygunsuz evrak oranı azaltılacaktır.	7.500,00	0,01	0,00	0,00	7.500,00	0,00
153		PH.6.3.4. 2013 yılına kadar Üniversitemizde kalite geliştirme faaliyetlerinin etkinliğini artırmak	7.500,00	0,01	0,00	0,00	7.500,00	0,00

İdare Adı	38.40 - SAKARYA ÜNİVERSİTESİ
-----------	------------------------------

PERFORMANS HEDEFİ	FAALİYET	Açıklama	Yıl					
			Bütçe İçi		Bütçe Dışı		Toplam	
			(TL)	PAY(%)	(TL)	PAY(%)	(TL)	PAY(%)
	62	Stratejik Planlama ve Kalite Yönetim Sistemi faaliyetlerinin etkinliği sağlanacaktır.	7.500,00	0,01	0,00	0,00	7.500,00	0,00
157		H.6.6.1. 2013 yılına kadar Üniversitemizde 41 adet binada iyileştirme ve bakım yapmak	4.545.030,00	3,21	0,00	0,00	4.545.030,00	2,99
	63	Üniversitemiz hizmet binalarında ihtiyaç duyulan iyileştirme ve bakım-onarımlar yapılacaktır.	4.545.030,00	3,21	0,00	0,00	4.545.030,00	2,99
162		PH.6.9.1. Üniversitemizde hukuk destek hizmetlerinin ve taleplerinin cevaplama sürelerini 5 güne indirmek	4.500,00	0,00	0,00	0,00	4.500,00	0,00
	64	Hukuki danışma ve destek hizmetlerinin niteliği artırılabacaktır.	4.500,00	0,00	0,00	0,00	4.500,00	0,00
176		PH.6.19.1. 2013 yılına kadar Üniversitemizde öğrencilere verilen staj destek hizmetlerini % 97 seviyesine getirmek.	750.000,00	0,53	0,00	0,00	750.000,00	0,49
	65	Tüm öğrencilere sunulan staj destek hizmetlerinin etkinliği artırılabacaktır.	750.000,00	0,53	0,00	0,00	750.000,00	0,49
181		PH.8.3.1. 2013 yılına kadar Üniversitemizde idari personelin memnuniyetini artırma amaçlı 39 adet faaliyet yapmak.	1.000,00	0,00	0,00	0,00	1.000,00	0,00
	66	İdari personelin memnuniyetini artıracak faaliyetler düzenlenecektir.	1.000,00	0,00	0,00	0,00	1.000,00	0,00
188		PH.8.8.1. 2013 yılına kadar Üniversitemizin İdari Personel yeterliliğini geliştirme amaçlı 21 adet faaliyet yapmak.	6.000,00	0,00	0,00	0,00	6.000,00	0,00
	67	İdari personel yeterliliğini geliştirme amaçlı faaliyetler yapılacaktır.	6.000,00	0,00	0,00	0,00	6.000,00	0,00
192		PH.9.1.2. 2013 yılında Sakarya Üniversitesinin Öğretim elemanı sayılarının yeterliliğini artırmak	8.266.200,00	5,84	50.000,00	0,48	8.316.200,00	5,47
	68	Öğretim elemanı sayılarının yeterliliği artırılabacaktır.	8.266.200,00	5,84	50.000,00	0,48	8.316.200,00	5,47
193		PH.9.1.3 İdari personel sayılarının yeterliliğini artırmak.	13.750.800,00	9,72	0,00	0,00	13.750.800,00	9,04
	69	İdari personel sayılarının yeterliliği artırılabacaktır.	13.750.800,00	9,72	0,00	0,00	13.750.800,00	9,04
202		PH.9.8.2. 2013 yılına kadar Üniversitemiz idari personel memnuniyetini % 74 seviyesine çıkarmak	500,00	0,00	0,00	0,00	500,00	0,00
	70	İdari personel memnuniyetini artırmak.	500,00	0,00	0,00	0,00	500,00	0,00
207		PH.9.10.3 . 2013 yılına kadar Üniversitemizde ERASMUS ile değişimi sağlanan öğrenci ve akademisyen sayısını artırmak.	0,00	0,00	82.000,00	0,78	82.000,00	0,05
	71	ERASMUS ile değişimi sağlanan öğrenci ve akademisyen sayısı artırılabacaktır.	0,00	0,00	82.000,00	0,78	82.000,00	0,05
Performans Hedefleri Maliyetleri Toplamı			141.532.000,00	100,00	10.522.000,00	100,00	152.054.000,00	100,00
Genel Yönetim Giderleri							0,00	0,00
Diğer İdarelere Transfer Edilecek Kaynaklar Toplamı							0,00	0,00
GENEL TOPLAM			141.532.000,00	100,00	10.522.000,00	100,00	152.054.000,00	100,00

TOPLAM KAYNAK İHTİYACI TABLOSU

İdare Adı		38.40 - SAKARYA ÜNİVERSİTESİ				
BÜTÇE KAYNAK İHTİYACI	Ekonomik Kodlar (I.Düzye)	FALİYET TOPLAMI	GENEL YÖNETİM GİDERLERİ TOPLAMI	DİĞER İDARELERE TRANSFER EDİLECEK KAYNAKLAR TOPLAMI	GENEL TOPLAM	
	01	Personel Giderleri	79.727.000,00	0,00	0,00	#BAŞV!
	02	SGK Devlet Primi Giderleri	11.960.000,00	0,00	0,00	11.960.000,00
	03	Mal ve Hizmet Alım Giderleri	24.742.000,00	0,00	0,00	24.742.000,00
	04	Faiz Giderleri	0,00	0,00	0,00	0,00
	05	Cari Transferler	5.291.000,00	0,00	0,00	5.291.000,00
	06	Sermaye Giderleri	19.812.000,00	0,00	0,00	19.812.000,00
	07	Sermaye Transferleri	0,00	0,00	0,00	0,00
	08	Borç verme	0,00	0,00	0,00	0,00
	09	Yedek Ödenek	0,00	0,00	0,00	0,00
	Bütçe Ödeneği Toplamı		141.532.000,00	0,00	0,00	141.532.000,00
BÜTÇE DIŞI KAYNAK	Döner Sermaye	10.440.000,00	0,00		10.440.000,00	
	Diğer Yurt İçi Kaynaklar	0,00	0,00		0,00	
	Yurt Dışı Kaynaklar	82.000,00	0,00		82.000,00	
	Toplam Bütçe Dışı Kaynak İhtiyacı	10.522.000,00	0,00		10.522.000,00	
Toplam Kaynak İhtiyacı		152.054.000,00	0,00	0,00	152.054.000,00	

FAALİYETLERDEN SORUMLU HARCAMA BİRİMLERİNE İLİŞKİN TABLO

İdare Adı	38.40 - SAKARYA ÜNİVERSİTESİ	
PERFORMANS HEDEFİ	FAALİYETLER	SORUMLU BİRİMLER
PH.1.1.1. Üniversitemiz ön lisans programlarına öğrenci yerleşiminde baz alınan orta öğretim başarı puan ortalamasını 4.1 puan artırmak	Yazılı ve görsel dokümanlar ve basın-yayın kuruluşları yoluyla Üniversitemizin hedef kitlesi olan öğrencilere okul ve bölümlerimizin tanıtımı yapılacak ve orta öğrenim başarı puanı daha yüksek olan adayların Üniversitemizi tercih etmesi sağlanacaktır.	
		HENDEK MESLEK YÜKSEKOKULU
		SAKARYA MESLEK YÜKSEKOKULU
		AKYAZI MESLEK YÜKSEKOKULU
		GEYVE MESLEK YÜKSEKOKULU
		ALİ FUAT CEBESOY MESLEK YÜKSEKOKULU
		KAYNARCA SEYFETTİN SELİM MESLEK YÜKSEKOKULU
PH.1.2.3. 2013 yılına kadar Üniversitemiz Lisans programlarına öğrenci yerleşiminde baz alınan yüzdelik puan dilimini yükseltmek	Yazılı ve görsel dokümanlar ve basın-yayın kuruluşları yoluyla Üniversitemizin hedef kitlesi olan öğrencilere okul ve bölümlerimizin lisans programlarının tanıtımı yapılacak ve ÖSS giriş puanı daha yüksek olan adayların Üniversitemizi tercih etmesi sağlanacaktır.	
		FEN-EDEBİYAT FAKÜLTESİ
		MÜHENDİSLİK FAKÜLTESİ
		TEKNOLOJİ FAKÜLTESİ
		TEKNİK EĞİTİM FAKÜLTESİ
		GÜZEL SANATLAR FAKÜLTESİ
		İLAHİYAT FAKÜLTESİ
		BEDEN EĞİTİMİ VE SPOR YÜKSEKOKULU
		SAPANCA MESLEK YÜKSEKOKULU
		PAMUKOVA MESLEK YÜKSEKOKULU
		FERİZLİ MESLEK YÜKSEKOKULU
PH.1.5.1. 2013 yılına kadar Üniversitemiz Öğretim Üyeliği için ilan edilen kadrolara başvuran adayların "Atanma ve Yükseltme" puanlarının artırılması	Yeterli sayıda nitelikli ve kaliteli öğretim üyesinin atanmasına yönelik kurumiçi sınav geçme baraj notları yükseltilecektir.	
		FEN-EDEBİYAT FAKÜLTESİ
		SAKARYA MESLEK YÜKSEKOKULU
		İKTİSADİ VE İDARİ BİLİMLER FAKÜLTESİ
		BEDEN EĞİTİMİ VE SPOR YÜKSEKOKULU
		AKYAZI MESLEK YÜKSEKOKULU
		GEYVE MESLEK YÜKSEKOKULU
		KARASU MESLEK YÜKSEKOKULU

PH.1.5.2. 2013 yılına kadar Üniversitemiz Yardımcı Öğretim Elemanları için ilan edilen kadrolara başvuran adayların “Atanma ve Yükseltme” puanlarının artması		
	Yeterli sayıda nitelikli ve kaliteli öğretim elemanının atanmasına yönelik kurumiçi sınav geçme baraj notları yükseltilecektir.	
		FEN-EDEBİYAT FAKÜLTESİ
		HENDEK MESLEK YÜKSEKOKULU
		SAKARYA MESLEK YÜKSEKOKULU
		İLAHİYAT FAKÜLTESİ
		GEYVE MESLEK YÜKSEKOKULU
		SAPANCA MESLEK YÜKSEKOKULU
PH.1.8.1. 2013 yılına kadar Üniversitemizde öğrenci kullanımına açık bilgisayar sayısını artırmak		
	Üniversitemizde öğrenci kullanımına açık bilgisayar sayısı artırılacaktır.	
		TIP FAKÜLTESİ
		SAĞLIK YÜKSEKOKULU
		FEN BİLİMLERİ ENSTİTÜSÜ
		FEN-EDEBİYAT FAKÜLTESİ
		MÜHENDİSLİK FAKÜLTESİ
		TEKNOLOJİ FAKÜLTESİ
		TEKNİK EĞİTİM FAKÜLTESİ
		HENDEK MESLEK YÜKSEKOKULU
		SAKARYA MESLEK YÜKSEKOKULU
		SOSYAL BİLİMLER ENSTİTÜSÜ
		EĞİTİM FAKÜLTESİ
		İKTİSADİ VE İDARİ BİLİMLER FAKÜLTESİ
		İLAHİYAT FAKÜLTESİ
		BEDEN EĞİTİMİ VE SPOR YÜKSEKOKULU
		AKYAZI MESLEK YÜKSEKOKULU
		SAPANCA MESLEK YÜKSEKOKULU
		ADAPAZARI MESLEK YÜKSEKOKULU
		ALİ FUAT CEBESOY MESLEK YÜKSEKOKULU
		KAYNARCA SEYFETTİN SELİM MYO
PH.1.8.2. 2013 yılına kadar Üniversitemiz kütüphanesinde takip edilen periyodik (basılı ve elektronik) yayın sayısını 3000 artırmak		
	Üniversitemiz Merkezi Kütüphanesinde takip edilen periyodik (basılı ve elektronik) yayınlar çeşitlendirilecek ve sayıları artırılacaktır.	
		KÜTÜPHANE VE DOKÜMANTASYON DAİRE BAŞKANLIĞI
PH.1.9.1 2013 yılına kadar SAÜ İş teknolojilerinin yeterlilik oranını %13,5 seviyesine çıkarmak		
	Eğitim-öğretim birimlerindeki iş teknolojilerinin güncellenmesi ve yenilenmesi sağlanacaktır.	
		SOSYAL BİLİMLER ENSTİTÜSÜ
		İLAHİYAT FAKÜLTESİ
		PAMUKOVA MESLEK YÜKSEKOKULU
		İDARİ VE MALİ İŞLER DAİRE BAŞKANLIĞI
		BİLGİ İŞLEM DAİRE BAŞKANLIĞI
PH.1.11.1. 2013 yılına kadar Üniversitemiz sosyal, kültür, sanat, spor ve diğer hizmet alanlarının %31 oranında artırılması		

	Öğrenci, personel ve yöre halkına sosyal, kültürel, sanatsal ve sportif hizmetler verilecek, hizmet alanlarının sayısı ve niteliği artırılacak, gerekli inşaat ve bakım onarım çalışmaları yapılacaktır.	
		FEN BİLİMLERİ ENSTİTÜSÜ
		FEN-EDEBİYAT FAKÜLTESİ
		MÜHENDİSLİK FAKÜLTESİ
		TEKNOLOJİ FAKÜLTESİ
		TEKNİK EĞİTİM FAKÜLTESİ
		SAKARYA MESLEK YÜKSEKOKULU
		BEDEN EĞİTİMİ VE SPOR YÜKSEKOKULU
		GEYVE MESLEK YÜKSEKOKULU
		SAPANCA MESLEK YÜKSEKOKULU
		KARASU MESLEK YÜKSEKOKULU
		ADAPAZARI MESLEK YÜKSEKOKULU
		ALİ FUAT CEBESÖY MESLEK YÜKSEKOKULU
		KAYNARCA SEYFETTİN SELİM MESLEK YÜKSEKOKULU
		YAPI İŞLERİ VE TEKNİK DAİRE BAŞKANLIĞI
PH.1.12.1. 2013 yılına kadar Üniversitemizde Sanayi ile ilişkilerinin yeterliğini artırmaya yönelik toplam 157 faaliyet yapmak		
	Araştırma-Geliştirme birimleri tarafından Üniversite-Sanayi işbirliğini sağlayacak projelere öncelik verilecek ve bunların sayısı artırılacaktır.	
		FEN-EDEBİYAT FAKÜLTESİ
		MÜHENDİSLİK FAKÜLTESİ
		HENDEK MESLEK YÜKSEKOKULU
		SAKARYA MESLEK YÜKSEKOKULU
		GÜZEL SANATLAR FAKÜLTESİ
		İLAHİYAT FAKÜLTESİ
		BEDEN EĞİTİMİ VE SPOR YÜKSEKOKULU
		SAPANCA MESLEK YÜKSEKOKULU
		KARASU MESLEK YÜKSEKOKULU
		PAMUKOVA MESLEK YÜKSEKOKULU
		KAYNARCA SEYFETTİN SELİM MESLEK YÜKSEKOKULU

PH.1.14.1. 2013 yılına kadar Üniversitemizde Kamu kurum ve kuruluşları ile ilişkili işbirliği sayısını artırmaya yönelik toplam 137 faaliyet yapmak		
	Kamu kurum ve kuruluşları ile gerçekleştirilen işbirliklerinin daha çok sayıda olması ve daha geniş bir alana yayılması sağlanacaktır.	
		FEN-EDEBİYAT FAKÜLTESİ
		MÜHENDİSLİK FAKÜLTESİ
		TEKNOLOJİ FAKÜLTESİ
		TEKNİK EĞİTİM FAKÜLTESİ
		HENDEK MESLEK YÜKSEKOKULU
		SAKARYA MESLEK YÜKSEKOKULU
		EĞİTİM FAKÜLTESİ
		GÜZEL SANATLAR FAKÜLTESİ
		İLAHİYAT FAKÜLTESİ
		BEDEN EĞİTİMİ VE SPOR YÜKSEKOKULU
		DEVLET KONSERVATUVARI
		SAPANCA MESLEK YÜKSEKOKULU
		KARASU MESLEK YÜKSEKOKULU
		ALİ FUAT CEBESÖY MESLEK YÜKSEKOKULU
PH.1.17.1. 2013 yılına kadar Üniversitemizde Öğrenciler ile ilişkilerin yeterliliğini artırmaya yönelik toplam 219 faaliyet yapmak		
	Öğrenci memnuniyetini ön planda tutan etkinliklerin daha fazla sayıda yapılması sağlanacaktır.	
		FEN-EDEBİYAT FAKÜLTESİ
		MÜHENDİSLİK FAKÜLTESİ
		TEKNOLOJİ FAKÜLTESİ
		TEKNİK EĞİTİM FAKÜLTESİ
		HENDEK MESLEK YÜKSEKOKULU
		SAKARYA MESLEK YÜKSEKOKULU
		GÜZEL SANATLAR FAKÜLTESİ
		İLAHİYAT FAKÜLTESİ
		DEVLET KONSERVATUVARI
		AKYAZI MESLEK YÜKSEKOKULU
		SAPANCA MESLEK YÜKSEKOKULU
		KAYNARCA SEYFETTİN SELİM MESLEK YÜKSEKOKULU
		SAĞLIK, KÜLTÜR VE SPOR DAİRE BAŞKANLIĞI
		ÖĞRENCİ İŞLERİ DAİRE BAŞKANLIĞI

PH.1.18.1. 2013 yılına kadar Üniversitemizde Yükseköğretim alanında ulusal ilişkilerin yeterliliğini artırmaya yönelik toplam 253 faaliyet yapmak		
	Yükseköğretim alanında ulusal ilişkilerin yeterliliğini artıracak faaliyetler gerçekleştirilecektir.	
		FEN-EDEBİYAT FAKÜLTESİ
		MÜHENDİSLİK FAKÜLTESİ
		TEKNOLOJİ FAKÜLTESİ
		TEKNİK EĞİTİM FAKÜLTESİ
		SAKARYA MESLEK YÜKSEKOKULU
		SOSYAL BİLİMLER ENSTİTÜSÜ
		BEDEN EĞİTİMİ VE SPOR YÜKSEKOKULU
		DEVLET KONSERVATUVARI
		SAPANCA MESLEK YÜKSEKOKULU
PH.2.1.1. 2013 yılına kadar Üniversitemize gelen öğrencilere % 43,3 oranında hazırlık sınıfı eğitimi vermek		
	Daha fazla sayıda birimde hazırlık sınıfı açılarak eğitim verilmesi sağlanacaktır.	
		FEN-EDEBİYAT FAKÜLTESİ
		MÜHENDİSLİK FAKÜLTESİ
		TEKNOLOJİ FAKÜLTESİ
		TEKNİK EĞİTİM FAKÜLTESİ
		EĞİTİM FAKÜLTESİ
		SAPANCA MESLEK YÜKSEKOKULU
PH.2.1.3. 2013 yılına kadar Üniversitemiz uzaktan eğitim ön lisans programındaki ve MBA programındaki öğrenci oranını, çevre ve ulusal ihtiyaçlar doğrultusunda kurumun kaynakları ile orantılı bir şekilde dengelemek		
	Üniversitemizde uzaktan eğitim (İDÖ) verilen alanlar çeşitlendirilecek ve öğrenci sayısı artırılabilecektir.	
		ADAPAZARI MESLEK YÜKSEKOKULU
PH.2.2.2. 2013 yılına kadar Üniversitemizde kadrolu öğretim elemanı başına düşen öğrenci sayısını dengelemek		
	Üniversitemizde programlar bazında tüm kadrolu öğretim elemanları başına düşen öğrenci sayısı oranı dengede tutulacaktır.	
		FEN-EDEBİYAT FAKÜLTESİ
		MÜHENDİSLİK FAKÜLTESİ
		SAKARYA MESLEK YÜKSEKOKULU
		EĞİTİM BİLİMLERİ ENSTİTÜSÜ
		GÜZEL SANATLAR FAKÜLTESİ
		PAMUKOVA MESLEK YÜKSEKOKULU
		KAYNARCA SEYFETTİN SELİM MESLEK YÜKSEKOKULU

PH.2.2.3. 2013 yılına kadar Üniversitemizde kadrolu öğretim üyesi başına düşen öğrenci sayısını 91,1 getirmek.		
	Üniversite bazında öğretim elemanı başına düşen öğrenci oranı yükseltilecektir.	
		MÜHENDİSLİK FAKÜLTESİ
		FERİZLİ MESLEK YÜKSEKOKULU
PH.2.3.1. 2013 yılına kadar Üniversitemiz kadrolu idari personelin kadrolu akademik personele oranını % 62,3 seviyesine çıkarmak		
	Kadrolu idari personel sayısı artırılacaktır.	
		PERSONEL DAİRE BAŞKANLIĞI
PH.3.1.1. 2013 yılına kadar Üniversitemiz programlarını çevre, ulusal, uluslararası yeterlikler çerçevesi kapsamında hazırlanan ulusal yeterlilik çerçevesi esaslarına uygun hale getirmek		
	Üniversitemizdeki tüm programlar ulusal yeterlilik çerçevesi esaslarına uygun hale getirilecektir.	
		FEN BİLİMLERİ ENSTİTÜSÜ
		MÜHENDİSLİK FAKÜLTESİ
PH.3.2.1. 2013 yılına kadar Üniversitemiz eğitim hedeflerinin yeterliliğini sağlamak		
	Üniversitemizin eğitim hedeflerinin yeterliliği sağlanacaktır.	
		TIP FAKÜLTESİ
		FEN BİLİMLERİ ENSTİTÜSÜ
		MÜHENDİSLİK FAKÜLTESİ
		İKTİSADİ VE İDARİ BİLİMLER FAKÜLTESİ
PH.3.6.1. 2013 yılına kadar Üniversitemiz önlisans–lisans ve lisansüstü programlarında bütünlüğü sağlanmış program sayısını dengelemek.		
	Üniversitemiz programlarında bütünlüğü sağlanmış program sayısı dengelenecektir.	
		MÜHENDİSLİK FAKÜLTESİ
		TEKNOLOJİ FAKÜLTESİ
		TEKNİK EĞİTİM FAKÜLTESİ
		ALİ FUAT CEBESÖY MESLEK YÜKSEKOKULU
PH.3.7.1. 2013 yılına kadar Üniversitemizde bulunan öğretim elemanlarının yeterliliğini artırmak		
	Üniversitemiz öğretim elemanlarının yeterliliğini artırıcı faaliyetler desteklenecektir.	
		SAĞLIK YÜKSEKOKULU
		FEN-EDEBİYAT FAKÜLTESİ
		MÜHENDİSLİK FAKÜLTESİ
		HENDEK MESLEK YÜKSEKOKULU
		SAKARYA MESLEK YÜKSEKOKULU
		SOSYAL BİLİMLER ENSTİTÜSÜ
		EĞİTİM BİLİMLERİ ENSTİTÜSÜ
		EĞİTİM FAKÜLTESİ
		İKTİSADİ VE İDARİ BİLİMLER FAKÜLTESİ
		İLAHİYAT FAKÜLTESİ
		BEDEN EĞİTİMİ VE SPOR YÜKSEKOKULU
		SAPANCA MESLEK YÜKSEKOKULU

PH.3.7.2. 2013 yılına kadar Üniversitemizde bulunan ders araçlarının(ders notları, laboratuvar araç gereçleri vb) yeterliliğini artırmak		
	Üniversitemizde bulunan ders araçlarının (ders notları, laboratuvar araç gereçleri vb) yeterliliği ve sayısı artırılabacaktır.	
		SAĞLIK YÜKSEKOKULU
		FEN-EDEBİYAT FAKÜLTESİ
		MÜHENDİSLİK FAKÜLTESİ
		TEKNOLOJİ FAKÜLTESİ
		TEKNİK EĞİTİM FAKÜLTESİ
		HENDEK MESLEK YÜKSEKOKULU
		SAKARYA MESLEK YÜKSEKOKULU
		EĞİTİM BİLİMLERİ ENSTİTÜSÜ
		İKTİSADİ VE İDARİ BİLİMLER FAKÜLTESİ
		GÜZEL SANATLAR FAKÜLTESİ
		BEDEN EĞİTİMİ VE SPOR YÜKSEKOKULU
		DEVLET KONSERVATUVARI
		SAPANCA MESLEK YÜKSEKOKULU
		FERİZLİ MESLEK YÜKSEKOKULU
		DİĞER MERKEZLER
		DİĞER BÖLÜMLER
PH.3.8.1. 2013 yılına kadar Üniversitemiz öğrencilerine sunulan rehberlik/danışmanlık hizmetlerini % 61 seviyesine getirmek		
	Öğrencilere sunulan rehberlik ve danışmanlık hizmetlerinin seviyesi yükseltilecektir.	
		FEN-EDEBİYAT FAKÜLTESİ
		MÜHENDİSLİK FAKÜLTESİ
		HENDEK MESLEK YÜKSEKOKULU
		SAKARYA MESLEK YÜKSEKOKULU
		EĞİTİM FAKÜLTESİ
		PAMUKOVA MESLEK YÜKSEKOKULU
PH.3.9.1. 2013 yılına kadar Üniversitemizde engelli öğrencilere sunulan eğitim hizmetlerinin yeterliliğini % 28 seviyesine getirmek		
	Üniversitemizde engelli öğrencilere sunulan eğitim hizmetleri artırılabacaktır.	
		SAĞLIK, KÜLTÜR VE SPOR DAİRE BAŞKANLIĞI
PH.3.10.1. 2013 yılına kadar Üniversitemizde öğrenci değerlendirme için yapılan iyileştirme sayısını 145 artırmak		
	Öğrenci memnuniyetini sağlamaya yönelik iyileştirme çalışmalarına öncelik verilecektir.	
		SAĞLIK YÜKSEKOKULU
		FEN-EDEBİYAT FAKÜLTESİ
		MÜHENDİSLİK FAKÜLTESİ
		TEKNOLOJİ FAKÜLTESİ
		TEKNİK EĞİTİM FAKÜLTESİ
		HENDEK MESLEK YÜKSEKOKULU
		SAKARYA MESLEK YÜKSEKOKULU
		EĞİTİM FAKÜLTESİ
		BEDEN EĞİTİMİ VE SPOR YÜKSEKOKULU
		ÖĞRENCİ İŞLERİ DAİRE BAŞKANLIĞI

PH.3.11.1. 2013 yılına kadar Üniversitemiz yeni öğrencileri programlara hazırlama prosedür ve uygulamalarının yeterliliğini %59 seviyesine getirmek.		
	Yeni öğrencileri programlara hazırlama prosedür ve uygulamaları yeterli hale getirilecektir.	
		SAĞLIK HİZMETLERİ MESLEK YÜKSEKOKULU
		FEN-EDEBİYAT FAKÜLTESİ
		MÜHENDİSLİK FAKÜLTESİ
		TEKNOLOJİ FAKÜLTESİ
		TEKNİK EĞİTİM FAKÜLTESİ
		HENDEK MESLEK YÜKSEKOKULU
		SAKARYA MESLEK YÜKSEKOKULU
		SOSYAL BİLİMLER ENSTİTÜSÜ
		EĞİTİM FAKÜLTESİ
		GÜZEL SANATLAR FAKÜLTESİ
		BEDEN EĞİTİMİ VE SPOR YÜKSEKOKULU
		SAPANCA MESLEK YÜKSEKOKULU
		KARASU MESLEK YÜKSEKOKULU
		PAMUKOVA MESLEK YÜKSEKOKULU
PH.3.12.5. 2013 yılına kadar Üniversitemiz disiplinler arası toplam program sayısını artırmak		
	Disiplinler arası toplam program sayısı artırılacaktır.	
		FEN BİLİMLERİ ENSTİTÜSÜ
		MÜHENDİSLİK FAKÜLTESİ
		TEKNOLOJİ FAKÜLTESİ
		TEKNİK EĞİTİM FAKÜLTESİ
		SAKARYA MESLEK YÜKSEKOKULU
PH.3.13.1. 2013 yılına kadar Üniversitemiz önlisans, lisans ve lisansüstü programlarının ulusal ve uluslararası programlara uyumlu hale getirilmesini sağlamak		
	Üniversitemizdeki eğitim-öğretim programları ulusal ve uluslararası programlara uyumlu hale getirilecektir.	
		FEN BİLİMLERİ ENSTİTÜSÜ
		FEN-EDEBİYAT FAKÜLTESİ
		MÜHENDİSLİK FAKÜLTESİ
		İKTİSADİ VE İDARİ BİLİMLER FAKÜLTESİ
PH.3.16.1. 2013 yılına kadar Üniversitemizde öğrencilere sunulan yabancı dil eğitimin etkinliğini artırmak		
	Öğrencilere sunulan yabancı dil eğitimin etkinliği artırılacaktır.	
		PAMUKOVA MESLEK YÜKSEKOKULU

PH.3.16.2. 2013 yılına kadar Üniversitemizde öğrencilere sunulan bilişim teknolojilerinin etkinliğini artırmak		
	Öğrencilere sunulan bilişim teknolojilerinin etkinliği artırılabacaktır.	
		FEN BİLİMLERİ ENSTİTÜSÜ
		FEN-EDEBİYAT FAKÜLTESİ
		MÜHENDİSLİK FAKÜLTESİ
		TEKNOLOJİ FAKÜLTESİ
		TEKNİK EĞİTİM FAKÜLTESİ
		SAKARYA MESLEK YÜKSEKOKULU
		SOSYAL BİLİMLER ENSTİTÜSÜ
		EĞİTİM FAKÜLTESİ
		BEDEN EĞİTİMİ VE SPOR YÜKSEKOKULU
		SAPANCA MESLEK YÜKSEKOKULU
		KARASU MESLEK YÜKSEKOKULU
		SAĞLIK, KÜLTÜR VE SPOR DAİRE BAŞKANLIĞI
		BİLGİ İŞLEM DAİRE BAŞKANLIĞI
PH.3.17.2. 2013 yılına kadar Üniversitemizde lisans seviyesinde uzaktan eğitimde verilen ders sayısını 30'a çıkarmak		
	Lisans programlarımızda uzaktan eğitim sistemiyle verilen ders sayısı artırılabacak ve çeşitlendirilecektir.	
		MÜHENDİSLİK FAKÜLTESİ
		İKTİSADİ VE İDARİ BİLİMLER FAKÜLTESİ
PH.3.17.3. 2013 yılına kadar Üniversitemizde Lisansüstü seviyesinde uzaktan eğitimde E-MBA verilen ders sayısını 20'ye çıkarmak		
	Lisansüstü (MBA, e-MBA) programlarımızda uzaktan eğitim sistemiyle verilen ders sayısı artırılabacak ve çeşitlendirilecektir.	
		MÜHENDİSLİK FAKÜLTESİ
PH.4.2.1. 2013 yılına kadar Üniversitemiz AR-GE kaynaklarını artırmak.		
	AR-GE kaynakları ve AR-GE'ye ayrılan bütçe payı artırılabacaktır.	
		FEN-EDEBİYAT FAKÜLTESİ
		MÜHENDİSLİK FAKÜLTESİ
		TEKNOLOJİ FAKÜLTESİ
		TEKNİK EĞİTİM FAKÜLTESİ
		SAKARYA MESLEK YÜKSEKOKULU
		GÜZEL SANATLAR FAKÜLTESİ
		BEDEN EĞİTİMİ VE SPOR YÜKSEKOKULU
		SAPANCA MESLEK YÜKSEKOKULU
		ÖZEL KALEM (REKTÖRLÜK)

PH.4.3.1. 2013 yılına kadar Üniversitemizde Öğretim üyesi başına düşen toplam yayın ve bilimsel ve sanatsal faaliyetlerin (makale, kongre, konferans bildirileri, sergi, konser, sempozyum, bienal performans vb) sayısını 3,92 seviyesinde tutmak.		
	Öğretim üyesi başına düşen toplam yayın ve bilimsel ve sanatsal faaliyetlerin (makale, kongre, konferans bildirileri, sergi, konser, sempozyum, bienal performans vb) sayısı artırılabacaktır.	
		TIP FAKÜLTESİ
		SAĞLIK YÜKSEKOKULU
		FEN-EDEBİYAT FAKÜLTESİ
		MÜHENDİSLİK FAKÜLTESİ
		ÖZEL KALEM (REKTÖRLÜK)
PH.4.3.3. 2013 yılına kadar Üniversitemizde öğretim üyesi başına düşen DPT, TÜBİTAK ve diğer kamu finanslı projelerin oranını 0,084 seviyesine getirmek.		
	Öğretim üyesi başına düşen DPT, TÜBİTAK ve diğer kamu finanslı projelerin oranı yükseltilecektir.	
		FEN-EDEBİYAT FAKÜLTESİ
		MÜHENDİSLİK FAKÜLTESİ
PH.4.7.1. 2013 yılına kadar Üniversitemizde uluslararası ortaklı veya destekli proje sayısını artırmak		
	Üniversitemizde uluslararası ortaklı veya destekli proje sayısı artırılabacaktır.	
		SAĞLIK HİZMETLERİ MESLEK YÜKSEKOKULU
		MÜHENDİSLİK FAKÜLTESİ
		BEDEN EĞİTİMİ VE SPOR YÜKSEKOKULU
PH.4.7.2. 2013 yılına kadar Üniversitemizde öğretim üyesi başına düşen değerlendirme yılı içerisinde basılmış tam metin yayın (SCI-expanded, SSCI ve AHCI) sayısını 1,64 oranına çıkarmak		
	Değerlendirme yılı içerisinde öğretim üyesi başına düşen basılmış (tam metin) yayın (SCI-expanded, SSCI ve AHCI) sayısı artırılabacaktır.	
		SAĞLIK YÜKSEKOKULU
		FEN-EDEBİYAT FAKÜLTESİ
		MÜHENDİSLİK FAKÜLTESİ
		TEKNOLOJİ FAKÜLTESİ
		TEKNİK EĞİTİM FAKÜLTESİ
		SAKARYA MESLEK YÜKSEKOKULU
		EĞİTİM FAKÜLTESİ
		SAPANCA MESLEK YÜKSEKOKULU
		ALİ FUAT CEBESÖY MESLEK YÜKSEKOKULU

PH.4.8.1. 2013 yılına kadar Üniversitemizde araştırmayı özendiren ve destekleyen araçları % 17,5 seviyesine çıkarmak.		
	Araştırma ve Geliştirmeyi özendiren ve destekleyen araçlar artırılacaktır.	
		SAĞLIK HİZMETLERİ MESLEK YÜKSEKOKULU
		FEN-EDEBİYAT FAKÜLTESİ
		MÜHENDİSLİK FAKÜLTESİ
		TEKNOLOJİ FAKÜLTESİ
		TEKNİK EĞİTİM FAKÜLTESİ
		HENDEK MESLEK YÜKSEKOKULU
		SAKARYA MESLEK YÜKSEKOKULU
		İLAHİYAT FAKÜLTESİ
		BEDEN EĞİTİMİ VE SPOR YÜKSEKOKULU
		SAPANCA MESLEK YÜKSEKOKULU
		KARASU MESLEK YÜKSEKOKULU
		FERİZLİ MESLEK YÜKSEKOKULU
		ÖZEL KALEM (REKTÖRLÜK)
PH.4.12.1. 2013 yılına kadar Üniversitemizde yapılan ARGE çalışmalarının duyurulması için faaliyet sayısını artırmak.		
	Üniversitemizde yapılan AR-GE çalışmalarının basım-yayım araçlarıyla duyurulması sağlanacaktır.	
		TIP FAKÜLTESİ
		TEKNOLOJİ FAKÜLTESİ
		TEKNİK EĞİTİM FAKÜLTESİ
		BEDEN EĞİTİMİ VE SPOR YÜKSEKOKULU
		SAPANCA MESLEK YÜKSEKOKULU
PH.4.13.1. 2013 yılına kadar Üniversitemizde araştırma ve geliştirme çalışmalarının oluşturulmasında ve yürütülmesinde paydaşlarla (endüstri, kamu kurum ve kuruluşları, sivil toplum kuruluşları vb.) kurulan yapısal ilişkileri artırmak		
	Araştırma ve geliştirme çalışmalarının oluşturulmasında ve yürütülmesinde paydaşlarla (endüstri, kamu kurum ve kuruluşları, sivil toplum kuruluşları vb.) kurulan yapısal ilişkiler artırılacaktır.	
		MÜHENDİSLİK FAKÜLTESİ
PH.5.1.1. 2013 yılına kadar Üniversitemizde düzenlenen ulusal konferans, seminer, panel v.b. faaliyet sayısını artırmak		
	Üniversitemizde daha fazla sayıda ulusal konferans, seminer, panel v.b. faaliyet düzenlenecektir.	
		SAĞLIK YÜKSEKOKULU
		FEN-EDEBİYAT FAKÜLTESİ
		MÜHENDİSLİK FAKÜLTESİ
		TEKNOLOJİ FAKÜLTESİ
		TEKNİK EĞİTİM FAKÜLTESİ
		İLAHİYAT FAKÜLTESİ
		FERİZLİ MESLEK YÜKSEKOKULU
		ÖZEL KALEM (REKTÖRLÜK)
		ÖZEL KALEM (GENEL SEKRETERLİK)

PH.5.1.2. 2013 yılına kadar Üniversitemizde düzenlenen uluslararası bilimsel konferans, seminer, panel v.b. faaliyet sayısını artırmak		
	Üniversitemizde düzenlenen uluslararası bilimsel konferans, seminer, panel v.b. faaliyet sayısı artırılabacaktır.	
		FEN-EDEBİYAT FAKÜLTESİ
		MÜHENDİSLİK FAKÜLTESİ
		ÖZEL KALEM (REKTÖRLÜK)
PH.5.3.1. 2013 yılına kadar Üniversitemizde uygulama ve hizmet faaliyetlerinin kaynaklarını artırmak		
	Uygulama ve hizmet faaliyetlerinin kaynaklarını artırıcı faaliyetler desteklenecektir.	
		HENDEK MESLEK YÜKSEKOKULU
		KÜTÜPHANE VE DOKÜMANTASYON DAİRE BAŞKANLIĞI
		YAPI İŞLERİ VE TEKNİK DAİRE BAŞKANLIĞI
PH.5.4.1. 2013 yılına kadar Üniversitemizde gerçekleştirilen uygulama ve hizmet faaliyetinin toplamını 62 adet yapmak		
	Uygulama ve hizmet faaliyeti sayısı artırılabacaktır.	
		BİLGİ İŞLEM DAİRE BAŞKANLIĞI
		HUKUK MÜŞAVİRLİĞİ
PH.5.5.1 2013 yılına kadar Üniversitemizde öncelikleri belirlenmiş uygulama ve hizmet faaliyetlerinin toplamını 15 adet yapmak		
	Üniversitemizde genel uygulama ve hizmet faaliyetlerinin öncelikleri belirlenecektir.	
		MÜHENDİSLİK FAKÜLTESİ
PH.5.8.1. 2013 yılına kadar Üniversitemizde uygulama ve hizmet faaliyetlerini özendirir ve destekleyen araç toplamını 27 adet yapmak		
	Uygulama ve hizmet faaliyetlerini özendirir ve destekleyen araçlar artırılabacaktır.	
		HENDEK MESLEK YÜKSEKOKULU
		SAPANCA MESLEK YÜKSEKOKULU
		FERİZLİ MESLEK YÜKSEKOKULU
PH.5.10.1. 2013 yılına kadar Üniversitemizde topluma yönelik uygulama ve hizmet faaliyetlerinin toplamını 36 adet yapmak		
	Topluma yönelik uygulama ve hizmet faaliyetleri artırılabacaktır.	
		SAĞLIK HİZMETLERİ MESLEK YÜKSEKOKULU
		MÜHENDİSLİK FAKÜLTESİ
		HENDEK MESLEK YÜKSEKOKULU
		İLAHİYAT FAKÜLTESİ

PH.5.11.1. 2013 yılına kadar Üniversitemizde ARGE'ye yönelik uygulama ve hizmet faaliyetlerin toplamını 18 adet yapmak		
	AR-GE'ye yönelik uygulama ve hizmet faaliyetleri artırılabacaktır.	
		SAĞLIK HİZMETLERİ MESLEK YÜKSEKOKULU
		TEKNOLOJİ FAKÜLTESİ
		TEKNİK EĞİTİM FAKÜLTESİ
		HENDEK MESLEK YÜKSEKOKULU
		İLAHİYAT FAKÜLTESİ
		BEDEN EĞİTİMİ VE SPOR YÜKSEKOKULU
		SAPANCA MESLEK YÜKSEKOKULU
PH.5.12.1 2013 yılına kadar Üniversitemizde uygulama ve hizmet faaliyetlerinin sonuçlarının duyurulması ve paylaşılmasıyla ilgili araç, ortam ve mekanizmaların toplamını 14 adet yapmak		
	Uygulama ve hizmet faaliyetlerinin sonuçlarının duyurulması ve paylaşılmasıyla ilgili araç, ortam ve mekanizmalar çeşitlendirilerek çoğaltılacaktır.	
		MÜHENDİSLİK FAKÜLTESİ
		TEKNOLOJİ FAKÜLTESİ
		TEKNİK EĞİTİM FAKÜLTESİ
		SAPANCA MESLEK YÜKSEKOKULU
PH.5.13.1. 2013 yılına kadar Üniversitemizde uygulama ve hizmet faaliyetinin yürütülmesinde paydaşlarla ilişki toplamını 50 adet yapmak		
	Üniversitemizde gerçekleştirilen uygulama ve hizmet faaliyetlerinin paydaşlarla birlikte yürütülmesi sağlanacaktır.	
		FEN-EDEBİYAT FAKÜLTESİ
		MÜHENDİSLİK FAKÜLTESİ
PH.5.14.1. 2013 yılına kadar Üniversitemiz çalışanları ve öğrenciler için yaşam boyu öğrenim kapsamında faaliyetleri toplamını 16 adet yapmak		
	Üniversitemiz çalışanları ve öğrenciler için yaşam boyu öğrenim kapsamındaki faaliyetler desteklenecektir.	
		MÜHENDİSLİK FAKÜLTESİ
		TEKNOLOJİ FAKÜLTESİ
		TEKNİK EĞİTİM FAKÜLTESİ
		SAKARYA MESLEK YÜKSEKOKULU
PH.5.15.1. 2013 yılına kadar Üniversitemizde topluma yönelik sanatsal, kültürel ve sportif faaliyetleri toplamını 176 adet yapmak		
	Topluma yönelik sanatsal, kültürel ve sportif faaliyetler artırılabacaktır.	
		SAĞLIK HİZMETLERİ MESLEK YÜKSEKOKULU
		FEN-EDEBİYAT FAKÜLTESİ
		MÜHENDİSLİK FAKÜLTESİ
		HENDEK MESLEK YÜKSEKOKULU
		SAKARYA MESLEK YÜKSEKOKULU
		PAMUKOVA MESLEK YÜKSEKOKULU

PH.6.1.1. 2013 yılına kadar Üniversitemizde idari personelin gelişimini sağlamaya yönelik faaliyet sayısını 25 adet artırmak		
	İdari personelin gelişimini sağlayacak faaliyetler desteklenecek ve sayısı artırılabacaktır.	
		FERİZLİ MESLEK YÜKSEKOKULU
		PERSONEL DAİRE BAŞKANLIĞI
PH.6.2.1. 2013 yılına kadar Üniversitemiz Personel Taşıma Servisinden yararlanan personelin memnuniyeti ölçüm faaliyet sayısını 10 adet artırmak		
	Çalışanlarla ilgili özlük bilgilerinin tamamı personel otomasyon sistemine aktarılacaktır.	
		PERSONEL DAİRE BAŞKANLIĞI
PH.6.2.1. 2013 yılına kadar Üniversitemiz Personel Taşıma Servisinden yararlanan personelin memnuniyeti ölçüm faaliyet sayısını 10 adet artırmak		
	Çalışanlarla ilgili özlük bilgilerinin tamamı personel otomasyon sistemine aktarılacaktır.	
		PERSONEL DAİRE BAŞKANLIĞI
PH.6.2.2. 2013 yılına kadar Üniversitemizde temizlik hizmetleri ile ilgili memnuniyet ölçümü faaliyet sayısını 10 adet artırmak		
	Rektörlüğe bağlı idari birimler ile tüm okullarda verilmekte olan "Temizlik" hizmetinin devamı sağlanacaktır.	
		İDARİ VE MALİ İŞLER DAİRE BAŞKANLIĞI
PH.6.2.3. 2013 yılına kadar Üniversitemizde mal ve hizmet satın alınması ile ilgili süreci %95 seviyesinde zamanında tamamlamak		
	Mal ve hizmet satınalma süreci etkin ve verimli kılınacaktır.	
		İDARİ VE MALİ İŞLER DAİRE BAŞKANLIĞI
PH.6.2.4. 2013 yılına kadar Üniversitemizde Arşivleme Sistemi ile ilgili 5 adet hizmet içi eğitim vermek		
	Üniversite Kurum Arşivleme Sistemi güncellenecek birim arşiv sorumlularına hizmet içi eğitim verilecektir.	
		İDARİ VE MALİ İŞLER DAİRE BAŞKANLIĞI
PH.6.2.5. 2013 yılına kadar Üniversitemiz birimlerinin ihtiyacı olan demirbaş ve sarf malzeme tedarik süresini 2 güne indirmek		
	Üniversitemiz birimlerinin ihtiyacı olan demirbaş ve sarf malzeme tedarik süresi	
		İDARİ VE MALİ İŞLER DAİRE BAŞKANLIĞI

PH.6.3.1. 2013 yılına kadar Üniversitemizde bütçe ile ilgili faaliyetlerin etkinliğini sağlamak amacıyla %68 olan " e- bütçe" kullanım oranını % 100 seviyesine getirmek		
	Bütçe ve Performans Programı faaliyetlerinin etkinliğini sağlamak amacıyla tüm harcamacı birimlerin "e- bütçe" programını kullanması sağlanacaktır.	
		STRATEJİ GELİŞTİRME DAİRE BAŞKANLIĞI
PH.6.3.2. 2013 yılına kadar Üniversitemizde Muhasebe ile ilgili etkinliği sağlamak amacıyla %15 olan hatalı evrak oranını %10 seviyesine indirmek		
	Muhasebe iş ve işlemleri sırasındaki hatalı evrak oranı azaltılacaktır.	
		STRATEJİ GELİŞTİRME DAİRE BAŞKANLIĞI
PH.6.3.3. 2013 yılına kadar Üniversitemizde İç kontrol ile ilgili faaliyetlerin etkinliğini sağlamak amacıyla %32 olan uygunsuz evrak oranını %15'e indirmek		
	İç Kontrol ile ilgili faaliyetlerin etkinliği sağlanarak uygunsuz evrak oranı azaltılacaktır.	
		STRATEJİ GELİŞTİRME DAİRE BAŞKANLIĞI
PH.6.3.4. 2013 yılına kadar Üniversitemizde kalite geliştirme faaliyetlerinin etkinliğini artırmak		
	Stratejik Planlama ve Kalite Yönetim Sistemi faaliyetlerinin etkinliği sağlanacaktır.	
		STRATEJİ GELİŞTİRME DAİRE BAŞKANLIĞI
H.6.6.1. 2013 yılına kadar Üniversitemizde 41 adet binada iyileştirme ve bakım yapmak		
	Üniversitemiz hizmet binalarında ihtiyaç duyulan iyileştirme ve bakım-onarımlar yapılacaktır.	
		SAĞLIK YÜKSEKOKULU
		SAĞLIK, KÜLTÜR VE SPOR DAİRE BAŞKANLIĞI
		YAPI İŞLERİ VE TEKNİK DAİRE BAŞKANLIĞI
PH.6.9.1. Üniversitemizde hukuk destek hizmetlerinin ve taleplerinin cevaplama sürelerini 5 güne indirmek		
	Hukuki danışma ve destek hizmetlerinin niteliği artırılacaktır.	
		HUKUK MÜŞAVİRLİĞİ
PH.6.19.1. 2013 yılına kadar Üniversitemizde öğrencilere verilen staj destek hizmetlerini % 97 seviyesine getirmek.		
	Tüm öğrencilere sunulan staj destek hizmetlerinin etkinliği artırılacaktır.	
		SAĞLIK YÜKSEKOKULU

PH.8.3.1. 2013 yılına kadar Üniversitemizde idari personelin memnuniyetini artırma amaçlı 39 adet faaliyet yapmak.		
	İdari personelin memnuniyetini artıracak faaliyetler düzenlenecektir.	
		ÖZEL KALEM (GENEL SEKRETERLİK)
PH.8.8.1. 2013 yılına kadar Üniversitemizin İdari Personel yeterliliğini geliştirme amaçlı 21 adet faaliyet yapmak.		
	İdari personel yeterliliğini geliştirme amaçlı faaliyetler yapılacaktır.	
		PERSONEL DAİRE BAŞKANLIĞI
PH.9.1.2. 2013 yılında Sakarya Üniversitesinin Öğretim elemanı sayılarının yeterliliğini artırmak		
	Öğretim elemanı sayılarının yeterliliği artırılabacaktır.	
		SAĞLIK YÜKSEKOKULU
		TEKNOLOJİ FAKÜLTESİ
		TEKNİK EĞİTİM FAKÜLTESİ
		ÖZEL KALEM (REKTÖRLÜK)
PH.9.1.3 İdari personel sayılarının yeterliliğini artırmak.		
	İdari personel sayılarının yeterliliği artırılabacaktır.	
		TEKNOLOJİ FAKÜLTESİ
		TEKNİK EĞİTİM FAKÜLTESİ
		ÖZEL KALEM (REKTÖRLÜK)
		ÖZEL KALEM (GENEL SEKRETERLİK)
		İDARİ VE MALİ İŞLER DAİRE BAŞKANLIĞI
		PERSONEL DAİRE BAŞKANLIĞI
		KÜTÜPHANE VE DOKÜMANTASYON DAİRE BAŞKANLIĞI
		SAĞLIK, KÜLTÜR VE SPOR DAİRE BAŞKANLIĞI
		BİLGİ İŞLEM DAİRE BAŞKANLIĞI
		YAPI İŞLERİ VE TEKNİK DAİRE BAŞKANLIĞI
		ÖĞRENCİ İŞLERİ DAİRE BAŞKANLIĞI
		STRATEJİ GELİŞTİRME DAİRE BAŞKANLIĞI
		HUKUK MÜŞAVİRLİĞİ
PH.9.8.2. 2013 yılına kadar Üniversitemiz idari personel memnuniyetini % 74 seviyesine çıkarmak		
	İdari personel memnuniyetini artırmak.	
		ÖZEL KALEM (GENEL SEKRETERLİK)

PH.9.10.3 . 2013 yılına kadar Üniversitemizde ERASMUS ile değişimi sağlanan öğrenci ve akademisyen sayısını artırmak.		
	ERASMUS ile değişimi sağlanan öğrenci ve akademisyen sayısı artırılabacaktır.	
		SAĞLIK YÜKSEKOKULU
		FEN BİLİMLERİ ENSTİTÜSÜ
		FEN-EDEBİYAT FAKÜLTESİ
		MÜHENDİSLİK FAKÜLTESİ
		TEKNİK EĞİTİM FAKÜLTESİ
		SOSYAL BİLİMLER ENSTİTÜSÜ
		EĞİTİM FAKÜLTESİ
		İKTİSADİ VE İDARİ BİLİMLER FAKÜLTESİ
		GÜZEL SANATLAR FAKÜLTESİ
		İLAHİYAT FAKÜLTESİ
		BEDEN EĞİTİMİ VE SPOR YÜKSEKOKULU
		AKYAZI MESLEK YÜKSEKOKULU
		GEYVE MESLEK YÜKSEKOKULU
		SAPANCA MESLEK YÜKSEKOKULU
		KARASU MESLEK YÜKSEKOKULU
		ALİ FUAT CEBESÖY MESLEK YÜKSEKOKULU
		PAMUKOVA MESLEK YÜKSEKOKULU
		KAYNARCA SEYFETTİN SELİM MESLEK YÜKSEKOKULU
		ÖZEL KALEM (REKTÖRLÜK)