



SUNUŞ

Gazi Üniversitesi, Türkiye Cumhuriyeti'nin bilim, eğitim ve öğretim meşalesi olarak kurulan ilk büyük üniversitelerinden birisidir. Üniversitemiz, Atatürk'ün ifade ettiği, Türkiye Cumhuriyeti'ni muasır medeniyet seviyesinin üstüne çıkarma idealinin temel basamağı olan bir eğitim öğretim kuruluşu olarak tesis edilmiştir.

Kurulduğunda 9 fakülte, 12 yüksekokul ve 4 enstitüyü bünyesinde barındıran Üniversitede bu sayı her geçen yıl artmıştır. "2009/15546 sayılı Bakanlar Kurulu kararı ile Mesleki Eğitim Fakültesi- Sanat ve Tasarım Fakültesi'ne, Teknik Eğitim Fakültesi-Teknoloji Fakültesi'ne, Ticaret ve Turizm Fakültesi- Turizm Fakültesi'ne dönüştürülmüş, Endüstriyel Sanatlar Eğitim Fakültesi kapatılmış ancak mevcut öğrenciler mezun olana kadar devam edecektir. Ayrıca 2009/15438 sayılı Bakanlar Kurulu ile Mühendislik Mimarlık Fakültesi kapatılarak yerine Mühendislik Fakültesi ve Mimarlık Fakültesi kurulmuştur. Üniversitemiz mevcut değişikliklerle bugün 17 Fakülte, 6 Enstitü, 4 Yüksekokul, 9 Meslek Yüksekokulu ile 3.592' si akademik, 3.508' si idari olmak üzere toplam 7.100 personel ve 67.631 öğrenciyle eğitim öğretime devam etmektedir. Ayrıca bilimsel araştırmaları organize etmek, toplumla bütünleşmek gibi gereksinimlere cevap vermek üzere kurulan çok sayıda araştırma merkezlerinde de hizmet verilmeye devam edilecektir.

5018 Sayılı Kamu Mali Yönetimi ve Kontrol Kanunu'nun 9. Maddesinde Kamu İdarelerinin bütçelerini Stratejik Planda yer alan misyon, vizyon, stratejik amaç ve hedeflerle uyumlu ve performans esaslarına dayalı olarak hazırlayacakları belirtilmiş olup, Üniversitemiz 2009–2013 yıllarını kapsayan Stratejik Planında yer alan orta ve uzun vadeli amaç ve hedeflerimize ilişkin program döneminde gerçekleştireceğimiz hedeflerimiz, ve bu hedeflerimizi gerçekleştirmek üzere belirlenen faaliyetler ile performans hedeflerimize ne derece ulaştığımızı ölçmek, izlemek ve değerlendirmek üzere oluşturulan performans göstergelerimizin yer aldığı 2010 Yılı Performans Programımız hazırlanmıştır.

Üniversitemiz her zaman olduğu gibi bilimsel düşüncüyü ve teknolojiyi ön planda tutarak, öğrenci merkezli kaliteli eğitim vermeye, topluma lider bireyler yetiştirmeye ve faaliyetlerini, sosyal sorumluluk, şeffaflık ve hesap verilebilirlik ilkeleri çerçevesinde yerine getirmeye devam edecektir. Gazi Üniversitesi adına layık bir üniversite olmayı her adımında hesap ederek yoluna devam edecektir.

Kamuoyunun bilgilerine saygıyla arz olunur.

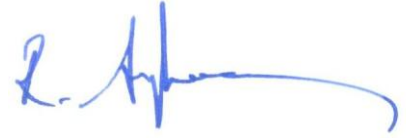

Prof. Dr. Rıza AYHAN

Rektör

İÇİNDEKİLER

SUNUŞ.....	i
İÇİNDEKİLER.....	iii
I. GENEL BİLGİLER.....	1
1.1. YETKİ, GÖREV VE SORUMLULUK.....	1
1.1.1. Yükseköğretim Kurumları.....	1
1.1.2. Rektör.....	2
1.4.3. Senato.....	3
1.4.4. Üniversite Yönetim Kurulu.....	4
1.4.5. Dekan.....	5
1.4.6. Yüksekokul ve Enstitü Müdürü.....	6
1.2. TEŞKİLAT YAPISI.....	7
1.2.1. Gazi Üniversitesi Akademik Teşkilat Yapısı.....	7
1.2.2. Gazi Üniversitesi İdari Teşkilat Şeması.....	8
1.3. FİZİKSEL KAYNAKLAR.....	9
1.3.1. Eğitim Alanları.....	9
1.3.2. Sosyal Alanlar.....	10
1.3.3. Hizmet-Ambar-Arşiv-Atölye Alanları.....	11
1.3.4. Kampus Alanları.....	12
1.3.5. Hastane Alanları.....	12
1.3.5.1. Gazi Hastanesi.....	12
1.3.5.2. Diş Hekimliği Fakültesi.....	13
1.3.6. Sosyal Tesisler- Lojman Sayısı.....	13
1.3.7. Taşıt Sayısı.....	14
1.3.8. Bilgi ve Teknolojik Kaynaklar.....	15
1.3.9. Bilişim Alt Yapısı.....	16
1.4. İNSAN KAYNAKLARI.....	18
1.4.1. Akademik Personel.....	18
1.4.2. İdari Personel.....	19
1.5. DİĞER HUSUSLAR.....	21
1.5.1. Öğrenci Sayıları.....	21
1.5.2. Öğrenci Kontenjanları.....	22
1.5.3. Kütüphane Kaynakları.....	23
1.5.4. Sosyal, Kültürel ve Sportif Faaliyetler.....	23
1.5.5. Sağlık Hizmetleri.....	25
II. PERFORMANS BİLGİLER.....	29
2.1. TEMEL POLİTİKA VE ÖNCELİKLER.....	29
2.2. AMAÇ VE HEDEFLER.....	31
2.3. PERFORMANS HEDEF VE GÖSTERGELERİ İLE FAALİYETLER.....	33
2.5. DİĞER HUSUSLAR.....	75
III. EKLER.....	76
EK- 1: TABLO 5- FAALİYETLERDEN SORUMLU HARCAMA BİRİMLERİNE İLİŞKİN TABLO	
(E-BUTCE).....	76

I. GENEL BİLGİLER

1.1. Yetki, Görev ve Sorumluluk

1.1.1. Yükseköğretim Kurumları

GÖREVLERİ

- Çağdaş uygarlık ve eğitim - öğretim esaslarına dayanan bir düzen içinde, toplumun ihtiyaçları ve kalkınma planları ilke ve hedeflerine uygun ve ortaöğretime dayalı çeşitli düzeylerde eğitim - öğretim, bilimsel araştırma, yayım ve danışmanlık yapmak,
- Kendi ihtisas gücü ve maddi kaynaklarını rasyonel, verimli ve ekonomik şekilde kullanarak, milli eğitim politikası ve kalkınma planları ilke ve hedefleri ile Yükseköğretim Kurulu tarafından yapılan plan ve programlar doğrultusunda, ülkenin ihtiyacı olan dallarda ve sayıda insan gücü yetiştirmek,
- Türk toplumunun yaşam düzeyini yükseltici ve kamuoyunu aydınlatıcı bilim verilerini söz, yazı ve diğer araçlarla yaymak,
- Örgün, yaygın, sürekli ve açık eğitim yoluyla toplumun özellikle sanayileşme ve tarımda modernleşme alanlarında eğitilmesini sağlamak,
- Ülkenin bilimsel, kültürel, sosyal ve ekonomik yönlerden ilerlemesini ve gelişmesini ilgilendiren sorunlarını, diğer kuruluşlarla işbirliği yaparak, kamu kuruluşlarına önerilerde bulunmak suretiyle öğretim ve araştırma konusu yapmak, sonuçlarını toplumun yararına sunmak ve kamu kuruluşlarınca istenecek inceleme ve araştırmaları sonuçlandırarak düşüncelerini ve önerilerini bildirmek,
- Eğitim - öğretim ve seferberliği içinde, örgün, yaygın, sürekli ve açık eğitim hizmetini üstlenen kurumlara katkıda bulunacak önlemleri almak,

- Yörelereindeki tarım ve sanayinin gelişmesine ve ihtiyaçlarına uygun meslek elemanlarının yetişmesine ve bilgilerinin gelişmesine katkıda bulunmak, sanayi, tarım ve sağlık hizmetleri ile diğer hizmetlerde modernleşmeyi, üretimde artışı sağlayacak çalışma ve programlar yapmak, uygulamak ve yapılanlara katılmak, bununla ilgili kurumlarla işbirliği yapmak ve çevre sorunlarına çözüm getirici önerilerde bulunmak,
- Eğitim teknolojisini üretmek, geliştirmek, kullanmak, yaygınlaştırmak,
- Yükseköğretimin uygulamalı yapılmasına ait eğitim - öğretim esaslarını geliştirmek, döner sermaye işletmelerini kurmak, verimli çalıştırmak ve bu faaliyetlerin geliştirilmesine ilişkin gerekli düzenlemeleri yapmaktır.

1.1.2. Rektör

— Prof. Dr. Rıza AYHAN—

Görevleri

- Üniversite kurullarına başkanlık etmek, yükseköğretim üst kuruluşlarının kararlarını uygulamak, üniversite kurullarının önerilerini inceleyerek karara bağlamak ve üniversiteye bağlı kuruluşlar arasında düzenli çalışmayı sağlamak,
- Her eğitim-öğretim yılı sonunda ve gerektiğinde üniversitesinin eğitim-öğretim, bilimsel araştırma ve yayım faaliyetleri hakkında Üniversitelerarası Kurula bilgi vermek,
- Üniversitenin yatırım programlarını, bütçesini ve kadro ihtiyaçlarını, bağlı birimlerinin ve üniversite yönetim kurulu ile senatonun görüş ve önerilerini aldıktan sonra hazırlamak ve Yükseköğretim Kuruluna sunmak,

- Gerekli gördüğü hallerde üniversiteyi oluşturan kuruluş ve birimlerde görevli öğretim elemanlarının ve diğer personelin görev yerlerini değiştirmek veya bunlara yeni görevler vermek,
- Üniversitenin birimleri ve her düzeydeki personeli üzerinde genel gözetim ve denetim görevini yapmak

Yetki ve Sorumluluk

Üniversitenin ve bağlı birimlerin öğretim kapasitesinin rasyonel bir şekilde kullanılmasında ve geliştirilmesinde, öğrencilere gerekli sosyal hizmetlerin sağlanmasında, gerektiği zaman güvenlik önlemlerinin alınmasında, eğitim-öğretim, bilimsel araştırma ve yayım faaliyetlerinin devlet kalkınma plan, ilke ve hedefleri doğrultusunda planlanıp yürütülmesinde, bilimsel ve idari gözetim ve denetimin yapılmasında ve bu görevlerin alt birimlere aktarılmasında, takip ve kontrol edilmesinde ve sonuçlarının alınmasında birinci derecede yetkili ve sorumludur.

5018 sayılı kamu mali yönetim kanununun 11. maddesi gereğince üst yönetici olarak idarenin stratejik planlarının ve bütçelerinin kalkınma planına, yıllık programlara, kurumun stratejik plan ve performans hedefleri ile hizmet gereklerine uygun olarak hazırlanması ve uygulanmasından, sorumlulukları altındaki kaynakların etkili, ekonomik ve verimli şekilde elde edilmesi ve kullanımını sağlamak, kaydedilmesinden ve kötüye kullanımının önlenmesinden, mali yönetim ve kontrol sisteminin işleyişinin gözetilmesi, izlenmesi ve bu kanunda belirtilen görev ve sorumlulukların yerine getirilmesinden Bakana karşı sorumludur.

Üst Yöneticiler bu sorumluluğun gereklerini Harcama Yetkilileri, Mali Hizmetler Birimi ve İç Denetçiler aracılığıyla yerine getirirler.

1.4.3. Senato

Senato, Rektörün başkanlığında, Rektör Yardımcıları, Dekanlar ve her fakülteden fakülte kurullarınca üç yıl için seçilecek birer öğretim üyesi ile rektörlüğe bağlı enstitü ve yüksekokul müdürlerinden teşekkül eder.

Senato, her eğitim - öğretim yılı başında ve sonunda olmak üzere yılda en az iki defa toplanır.

Görevleri

- Üniversitenin eğitim - öğretim, bilimsel araştırma ve yayım faaliyetlerinin esasları hakkında karar almak,
- Üniversitenin bütününe ilgilendiren kanun ve yönetmelik taslaklarını hazırlamak veya görüş bildirmek,
- Rektörün onayından sonra Resmi Gazete'de yayınlanarak yürürlüğe girecek olan üniversite veya üniversitenin birimleri ile ilgili yönetmelikleri hazırlamak,
- Üniversitenin yıllık eğitim - öğretim programını ve takvimini inceleyerek karara bağlamak,
- Bir sınava bağlı olmayan fahri akademik unvanlar vermek ve fakülte kurullarının bu konudaki önerilerini karara bağlamak,
- Fakülte kurulları ile rektörlüğe bağlı enstitü ve yüksekokul kurullarının kararlarına yapılacak itirazları inceleyerek karara bağlamak,
- Üniversite yönetim kuruluna üye seçmek,

1.4.4. Üniversite Yönetim Kurulu

Üniversite yönetim kurulu; rektörün başkanlığında dekanlardan, üniversiteye bağlı değişik öğretim birim ve alanlarını temsil edecek şekilde senatoca dört yıl için seçilecek üç profesörden oluşur.

Rektör gerektiğinde Yönetim Kurulunu toplantıya çağırır. Üniversite yönetim kurulu idari faaliyetlerde rektöre yardımcı bir organ olarak aşağıdaki görevleri yerine getirir.

- Yükseköğretim üst kuruluşları ile senato kararlarının uygulanmasında, belirlenen plan ve programlar doğrultusunda rektöre yardım etmek,
- Faaliyet plan ve programlarının uygulanmasını sağlamak; üniversiteye bağlı birimlerin önerilerini dikkate alarak yatırım programını, bütçe tasarısı taslağını incelemek ve kendi önerileri ile birlikte rektörlüğe sunmak,
- Üniversite yönetimi ile ilgili rektörün getireceği konularda karar almak,
- Fakülte, enstitü ve yüksekokul yönetim kurullarının kararlarına yapılacak itirazları inceleyerek kesin karara bağlamak,

1.4.5. Dekan

Dekan Rektörün önereceği Üniversite içinden veya dışından üç profesör arasından yüksek öğretim kurulunca üç yıl süre ile seçilir ve normal usul ile atanır.

Görevleri

- Fakülte kurullarına başkanlık etmek, fakülte kurullarının kararlarını uygulamak ve fakülte birimleri arasında düzenli çalışmayı sağlamak,
- Her öğretim yılı sonunda ve istendiğinde fakültenin genel durumu ve işleyişi hakkında rektöre rapor vermek,
- Fakültenin ödenek ve kadro ihtiyaçlarını gerekçesi ile birlikte rektörlüğe bildirmek, fakülte bütçesi ile ilgili fakülte yönetim kurulunun da görüşünü aldıktan sonra rektörlüğe sunmak,
- Fakültenin birimleri ve her düzeydeki personel üzerinde genel gözetim ve denetim görevini yapmak

Yetki ve Sorumluluk

Fakültenin ve bağılı birimlerinin öğretim kapasitesinin rasyonel bir şekilde kullanılmasında ve geliştirilmesinde gerektiği zaman güvenlik önlemlerinin alınmasında, öğrencilerin gerekli sosyal hizmetlerinin sağlanmasında, eğitim-öğretim bilimsel araştırma ve yayım faaliyetlerinin düzenli bir şekilde yürütülmesinde, bütün faaliyetlerin gözetim ve denetiminin yapılmasında, takip ve kontrol edilmesinde ve sonuçlarının alınmasında rektöre karşı birinci derecede sorumludur.

1.4.6. Yüksekokul ve Enstitü Müdürü

Yüksekokul ve enstitü müdürü dekanlara verilmiş olan görevleri yüksekokul ve enstitü bakımından yerine getirir.

5018 sayılı Kamu Mali Yönetimi ve Kontrol Kanunu'na göre Dekan, Yüksekokul ve Enstitü Müdürü “Bütçeyle ödenek tahsis edilen her bir harcama biriminin en üst yöneticisi harcama yetkilisidir.”

5018 sayılı kanunun 32. maddesine göre “Bütçelerden harcama yapılabilmesi harcama yetkilisinin harcama talimatı vermesiyle mümkündür. Harcama yetkilileri harcama talimatlarının bütçe ilke ve esaslarına kanun, tüzük ve yönetmelikler ile diğer mevzuata uygun olmasından ödeneklerin etkili, ekonomik ve verimli kullanılmasından ve bu kanun çerçevesinde yapmaları gereken diğer işlemlerden sorumludurlar.”

5018 sayılı kanunun 41. maddesine göre “Üst yöneticiler ve bütçeyle ödenek tahsis edilen harcama yetkililerince hesap verme sorumluluğu çerçevesinde her yıl faaliyet raporları hazırlanır. Üst yönetici, harcama yetkilileri tarafından hazırlanan birim faaliyet raporunu düzenleyerek kamuoyuna açıklar.”

Yine Kamu İdarelerince Hazırlanacak Faaliyet Raporları Hakkındaki Yönetmeliğin üçüncü bölüm 10. maddesinin 5 numaralı alt bendine göre, “ Birim faaliyet raporu hazırlayan harcama yetkilileri, raporun içeriğinde ve raporda yer alan bilgilerin doğruluğundan üst yöneticiye karşı sorumludur.”

1.2. Teşkilat Yapısı

1.2.1. Gazi Üniversitesi Akademik Teşkilat Yapısı

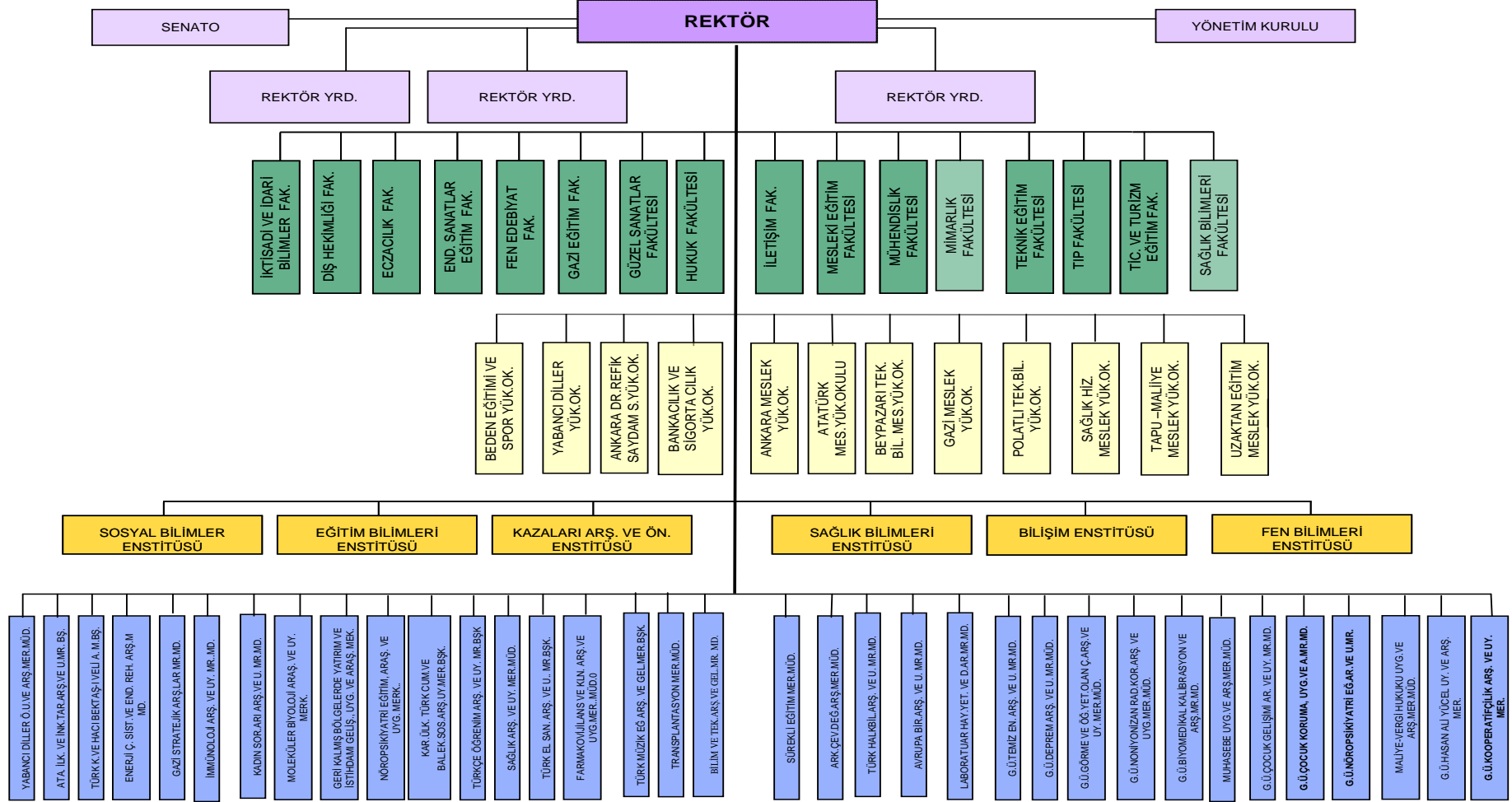

1.2.2. Gazi Üniversitesi İdari Teşkilat Şeması

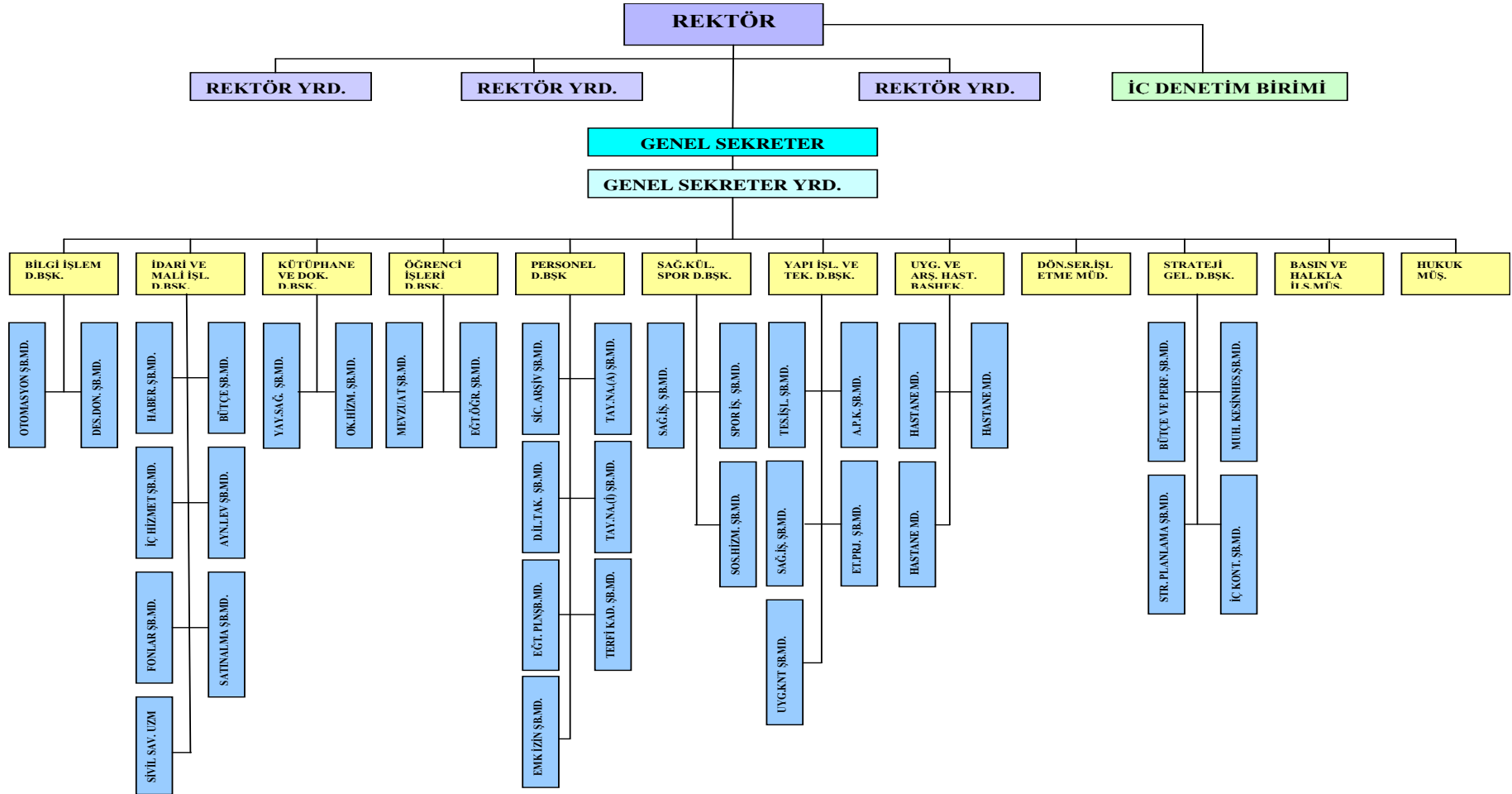

1.3. FİZİKSEL KAYNAKLAR

1.3.1. Eğitim Alanları

BİRİMLER	Derslik (Sayı-Kapasite-m2)									Laboratuvar (Sayı-Kapasite-m2)									Eğitim Alanı toplamı		
	Anfî			Sınıf			Derslik (Anfî+Sınıf)			Bilgisayar			Diğer Laboratuvar			Laboratuvar toplamı			TOPLAM (Ders+Lab)		
	Sayı	Kapasite	m2	Sayı	Kapasite	m2	Sayı	Kapasite	m2	Sayı	Kapasite	m2	Sayı	Kapasite	m2	Sayı	Kapasite	m2	Sayı	Kapasite	m2
FAKÜLTELER	59	8.610	8.647	387	23.532	28.941	446	32.142	37.588	71	1.957	4.896	289	9.377	41.332	360	11.334	46.228	806	43.476	83.816
Diş Hekimliği Fakültesi	4	554	633				4	554	633	1	20	16	3	300	686	4	320	702	8	874	1.335
Eczacılık Fakültesi	4	658	580	4	80	118	8	738	698	1	30	70	9	360	1.170	10	390	1.240	18	1.128	1.938
Endüstriyel Sanatlar Eğitim Fakültesi	2	286	205	15	1.050	1.170	17	1.336	1.375	6	160	414	17	480	1.395	23	640	1.809	40	1.976	3.184
Fen-Edebiyat Fakültesi	4	400	480	38	3.000	3.420	42	3.400	3.900	2	76	200	43	682	3.440	45	758	3.640	87	4.158	7.540
Gazi Eğitim Fakültesi	2	354	330	86	4.766	6.560	88	5.120	6.890	9	230	568	14	375	900	23	605	1.468	111	5.725	8.358
Güzel Sanatlar Fakültesi				2	30	64	2	30	64	2	32	54	11	267	449	13	407	954	15	437	1.018
Hukuk Fakültesi				9	600	910	9	600	910	1	30	80				1	30	80	10	630	990
İktisadi ve İdari Bilimler Fakültesi	10	1.900	1.896	45	3.138	2.726	55	5.038	4.622	3	117	358				3	117	358	58	5.155	4.980
İletişim Fakültesi	1	242	256	9	270	623	10	512	879	1	40	30		30	582	1	70	612	11	582	1.491
Mesleki Eğitim Fakültesi				20	1.140	975	20	1.140	975	7	245	210	1	10	15	8	255	225	28	1.395	1.200
Mühendislik-Mimarlık Fakültesi	11	1.300	1.260	54	4.680	6.242	65	5.980	7.502	11	280	1.220	44	500	10.000	55	780	11.220	120	6.760	18.722
Sağlık Bilimleri Fakültesi				10	730	703	10	730	703	1	35	55				1	35	55	11	765	758
Teknik Eğitim Fakültesi	2	138	276	73	3.131	4.513	75	3.269	4.789	22	532	1.291	112	5.313	20.556	134	5.845	21.847	209	9.114	26.636
Tıp Fakültesi	6	1.265	1.036	18	757	686	24	2.022	1.722				29	950	1.130	29	950	1.130	53	2.972	2.852
Ticaret ve Turizm Fakültesi	13	1.513	1.695	4	160	231	17	1.673	1.926	4	130	330	6	110	1.009	10	240	1.339	27	1.913	3.265
YÜKSEKOKULLAR	0	0	0	85	2.676	2.483	85	2.676	2.483	1	15	72	2	30	160	3	45	232	88	2.721	2.715
Beden Eğitimi ve Spor Yüksekokulu				17	976	1.123	17	976	1.123	1	15	72	2	30	160	3	45	232	20	1.021	1.355
Yabancı Diller Yüksekokulu				68	1.700	1.360	68	1.700	1.360							0	0	0	68	1.700	1.360
MESLEK YÜKSEKOKULLARI	1	55	80	60	2.620	3.641	61	2.675	3.721	14	309	863	16	480	941	30	789	1.804	91	3.464	5.525
Atatürk M.Y.O.				33	1.400	1.940	33	1.400	1.940	6	97	420	8	280	612	14	377	1.032	47	1.777	2.972
Beyazarı Teknik Bilimler M.Y.O.				4	100	154	4	100	154	1	12	30	3	60	125	4	72	155	8	172	309
Gazi M.Y.O.				13	720	1.111	13	720	1.111	4	100	126	4	100	126	8	200	252	21	920	1.363
İ.İ.B.F.Tapu Kadastro M.Y.O.				2	80	80	2	80	80	1	40	60				1	40	60	3	120	140
Sağlık Hizmetleri M.Y.O.	1	55	80	8	320	356	9	375	436	1	30	42	1	40	78	2	70	120	11	445	556
Uzaktan Eğitim M.Y.O.							0	0	0	1	30	185				1	30	185	1	30	185
ENSTİTÜLER	0	0	0	6	110	147	6	110	147	1	16	30	0	0	0	1	16	30	7	126	177
Bilgisayar Enstitüsü				2	30	30	2	30	30	1	16	30				1	16	30	3	46	60
Eğitim Bilimleri Enstitüsü				4	80	117	4	80	117							0	0	0	4	80	117
GENEL TOPLAM	60	8.665	8.727	538	28.938	35.212	598	37.603	43.939	87	2.297	5.861	307	9.887	42.433	394	12.184	48.294	992	49.787	92.233

1.3.2. Sosyal Alanlar

BİRİMLER	KANTİN-KAFETERYA			YEMEKHANE			TOPLANTI SALONU (ADET)				KONFERANS SALONU(ADET)				SPOR TESİSLERİ				TOPLAM ALAN (M2)
	ADET	M ²	KAPASİTE (Kişi)	ADET	M ²	KAPASİTE (KİŞİ)	Kapasite (Kişi)		Kapasite (Kişi)	M ²	Kapasite (Kişi)		Kapasite (Kişi)	M ²	AÇIK		KAPALI		
							0-50	51-Üzeri			0-50	51-Üzeri			ADET	M ²	ADET	M ²	
İDARİ BİRİMLER	0	0	0	6	7.000	12.000	7	1	450	300	1	3	500	500	2	1.200	1	2.000	11.000
Fakülteler Toplamı	20	4.774	3.135	21	9.045	4.584	24	4	1.502	3.362	8	14	3.444	4.981	1	4.050	1	1.500	27.713
Dış Hekimliği Fak.				3	800	600		1	354	254		1	336	414					1.468
Eczacılık Fak.	1	110	90	3	370	340	2		100	1.500		1	240	400					2.380
Endüstriyel Sanatlar Eğitim Fak.	1	175	70				1		25	67	2		80	45					287
Fen Edebiyat Fak.	1	150	80				1		40	80		1	140	200					430
Gazi Eğitim Fak.	4	132	50				6				5	2							132
Güzel Sanatlar Fakültesi	1	66	30	2	94	84		1	140	150									310
Hukuk Fak.	1	650	500								1		50	100					750
İktisadi ve İdari Bilm.Fak.	3	1.580	1.000	3	1.200	500		2	304	300		1	420	450			1	1.500	5.030
İletişim Fak.							1		50	65		1	300	314					379
Mesleki Eğitim Fak.	1	500	450	2	900	600	1		20	30		1	350	250					1.680
Mühendislik-Mimarlık Fak.	1	300	100	3	1.100	420	2		180	450		2	600	1.500					3.350
Sağlık Bilimleri Fakültesi	1	75	50				1		50	55									130
Teknik Eğitim Fakültesi Fak.	1	178	150	1	475	600	6		124	245		1	190	200	1	4.050			5.148
Tıp Fak.	3	608	520	4	4.106	1.440	2		100	120		2	578	678					5.512
Ticaret ve Turizm Eğitim Fak.	1	250	45				1		15	46		1	160	430					726
Yüksekokullar Toplamı	2	112	100	0	0	0	0	0	0	0	0	1	100	115	1	800	7	4.380	5.395
Beden Eğitimi ve Spor Yüksekokulu	1	100	100									1	100	115	1	800	7	4.380	5.395
Yabancı Diller Y.O.	1	12																	
Meslek Yüksekokulları Toplamı	4	453	350	4	976	676	0	0	0	0	1	1	220	269	5	7.902	1	156	9.756
Atatürk M.Y.O.	2	312	100	2	553	538					1		120	150	2	512			1.527
Beypazarı Teknik Bilimler M.Y.O.																			0
Gazi M.Y.O.	1	85	50	1	383	100									1	7140	1	156	7.764
İ.B.F.Tapu Kadastro M.Y.O.				1	40	38													40
Sağlık Hizmetleri Meslek Y.O.	1	56	200									1	100	119	2	250			425
Uzaktan Eğitim M.Y.O.																			
ENSTİTÜLER	0	0	0	0	0	0	1	0	40	80	0	0	0	0	0	0	0	0	80
Bilişim Enstitüsü							1		40	80									80
TOPLAM	26	5.339	3.585	31	17.021	17.260	32	5	1.992	3.742	10	19	4.264	5.865	9	13.952	10	8.036	53.956

1.3.3. Hizmet-Ambar-Arşiv-Atölye Alanları

BİRİMLER	AKADEMİK PERSONEL HİZMET ALANI			İDARİ PERSONEL HİZMET ALANI			AMBAR ALANLARI		ARŞİV ALANLARI		ATÖLYE		TOPLAM ALAN
	ÇALIŞMA ODASI			ÇALIŞMA ODASI			SAYISI (ADET)	ALAN M ²	SAYISI (ADET)	ALAN M ²	SAYISI (ADET)	ALAN M ²	
	SAYISI (ADET)	ALAN M ²	KULLANAN SAYISI (KİŞİ)	SAYISI (ADET)	ALAN M ²	KULLANAN SAYISI (KİŞİ)							
İDARİ BİRİMLER	0	0	0	188	10.978	882	3	210	11	1.037	0	0	12.225
Genel Sekreterlik				24	932	54							932
Basın Halkla İlişkiler Müşavirliği				2	150	9			1	15			165
Bilgi İşlem Dairesi Başkanlığı				10	132	22							132
Bilimsel Araştırma Projeleri Birimi				3	150	15							150
İdari Mali İşler Daire Başkanlığı				14	480	226			2	830			1.310
Kütüphane Dokümantasyon Dairesi Başkanlığı				10	754	87			1	20			774
Öğrenci İşleri Daire Başkanlığı				25	720	51			1	22			742
Personel Dairesi Başkanlığı				14	520	43			2	100			620
Sağlık Spor Dairesi Başkanlığı				61	6.293	269	2	200	2	10			6.503
Strateji Geliştirme Daire Başkanlığı				11	307	27	1	10	1	20			337
Yapı İşleri ve Teknik Daire Başkanlığı				14	540	79			1	20			560
Fakülteler Toplamı	2.493	46.528	3.349	425	11.885	1.026	51	2.771	44	2.792	184	22.322	86.298
Diş Hekimliği Fak.	85	1.000	148	30	1.000	107			1	50	4	100	2.150
Eczacılık Fak.	90	1.440	102	20	440	36	3	160	1	15	1	60	2.115
Endüstriyel Sanatlar Eğitim Fak.	80	1.793	76	25	680	45	2	88	1	80	15	1.253	3.894
Fen Edebiyat Fak.	224	8.064	312	21	525	50	2	25	4	178			8.792
Gazi Eğitim Fak.	274	5.511	512	33	870	47	1	10	7	456	29	3.353	10.200
Güzel Sanatlar Fakültesi	14	187	24	4	54	4			1	7	5	174	422
Hukuk Fak.	75	280	64	8	75	14	1	40	1	20			415
İktisadi ve İdari Bilm.Fak.	237	4.330	240	22	450	26	1	40	4	500	2	150	5.470
İletişim Fak.	56	600	65	10	285	11	1	20	1	40	9	621	1.566
Mesleki Eğitim Fak.	107	2.072	164	18	285	34	3	65	4	121	55	3.000	5.543
Mühendislik-Mimarlık Fak.	320	8.000	300	3	45	5	2	80	11	500	1	300	8.925
Sağlık Bilimleri Fakültesi	12	220	24	3	40	4	2	50	1	10			320
Teknik Eğitim Fakültesi Fak.	220	4.064	209	37	468	47	31	569	2	321	54	13.171	18.593
Top Fak.	600	7.500	1028	175	5.660	562	1	1.600	1	413	9	140	15.313
Ticaret ve Turizm Eğitim Fak.	99	1.467	81	16	1.008	34	1	24	4	81			2.580
Yüksekokullar Toplamı	56	672	58	12	144	13	2	70	1	50	1	40	976
Beden Eğitimi ve Spor Yüksekokulu	56	672	58	12	144	13	2	70	1	50	1	40	976
Meslek Yüksekokulları Toplamı	56	1.264	62	25	528	29	8	105	6	187	7	250	2.334
Ankara M.Y.O.	6	280	9	4	200	4	1	40	1	40			560
Atatürk M.Y.O.	25	500	11	6	120	6	2	2	2	80			700
Beypazarı Teknik Bilimler M.Y.O.	5	73	10	2	35	3	1	15	1	15	3	150	288
Gazi M.Y.O.	5	75	9	4	99	4	1	20			4	100	294
İ.L.B.F.Tapu Kadastro M.Y.O.	3	120	4	2	60	2	1		1	40			220
Sağlık Hizmetleri Meslek Y.O.	12	216	19	7	14	10	2	30	1	12			272
Enstitüler Toplamı	10	300	17	28	591	45	2	12	2	60	0	0	963
Bilişim Enstitüsü				11	165	15							165
Eğitim Bilimleri Enstitüsü													0
Fen Bilimleri Enstitüsü													0
Kazaları Araştırma ve Önleme Enstitüsü				4	80	7							80
Sağlık Bilimleri Enstitüsü				5	156	8			1	10			166
Sosyal Bilimler Enstitüsü	10	300	17	8	190	15	2	12	1	50			552
TOPLAM	2.615	48.764	3.486	678	24.126	1.995	66	3.168	64	4.126	192	22.612	102.796

1.3.4. Kampus Alanları

YERLESKE ADI	Mülkiyet Durumuna Göre Taşınmaz Alanı (m ²)		
	Üniversite	Maliye/Hazine	TOPLAM
Merkez Kampus	11.790	304.174	315.964
Beşevler Bölgesi	31.340	80.087	111.427
Maltepe Bölgesi		33.520	33.520
Emek Kampusu	11.624		11.624
Tunus Caddesi		1.094	1.094
Gölbaşı Kampusu		318.000	318.000
Çubuk Kampusu		430.047	430.047
Çankaya Bölgesi	270.659		270.659
Akyurt Bölgesi		4.398	4.398
Beypazarı Bölgesi		670	670
TOPLAM	325.413	1.171.990	1.497.403

1.3.5. Hastane Alanları

1.3.5.1. Gazi Hastanesi

Birim	Sayı (Adet)	Alan (m ²)	Birim	Sayı (Adet)	Alan (m ²)
Acil Servis	1	5.550	Mutfak	1	1.100
Yoğun Bakım		1.990	Çamaşırhane	1	457
Ameliyathane	12	2.560	Teknik Servis		140
Klinik	1	30.625	Poliklinik Binası		24.020
Laboratuvar		3.200	İdari,Hizmet, Tetkik Katları		17.530
Eczane	1	605	Radyoterapi Alanı	1	684
Radyoloji Alanı	1	2.800	Hemodiyaliz Alanı	1	1.500
Nükleer Tıp Alanı	1	1.415	E- blok		38.400
Sterilizasyon Alanı	1	1.400	Hastane Toplam Kapalı Alanı		133.976

1.3.5.2. Diş Hekimliği Fakültesi

Birim	Sayı (Adet)	Alan (m2)
Ameliyathane	1	810,94
Klinik	14	4.881,89
Laboratuvar	3	686,08
Radyoloji Alanı	1	100,80
Sterilizasyon Alanı	1	93,46
Mutfak	1	400
Çamaşırhane	1	29
Teknik Servis	4	100
Hastane Toplam Kapalı Alanı		7.102,17

1.3.6. Sosyal Tesisler- Lojman Sayısı

SOSYAL TESİS SAYISI	
Eğitim Tesisi	
Adedi	2
Kapasitesi	118
Yararlanan Sayısı	246
Lokal	
Adedi	2
Kapasitesi	300
Yararlanan Sayısı	1.500
Misafirhane	
Adedi	1
Kapasitesi	18
Yararlanan Sayısı	144
Kreş	
Adedi	2
Kapasitesi	100
Yararlanan Sayısı	100
LOJMAN SAYISI	134
Dolu	42
Boş	92
Kullanılmaz	92

1.3.7. Taşıt Sayısı

TAŞITIN CİNSİ	BÜTÇE	DÖNER SERMAYE	FON
Binek otomobil	14 (21*)	1	0
Station-Wagon	5	3	1
Minibüs (Sürücü dahil en fazla 15 kişilik)	4	1	1
Pick-up (Kamyonet, şoför dahil 3 veya 6 kişilik)	5	1	1
Midibüs (Sürücü dahil en fazla 26 kişilik)	3	0	0
Otobüs (Sürücü dahil en az 27 kişilik)	3	1	7
Ambulans (Tıbbi donanımlı)	6	1	1
Kamyon şasi-kabin tam yüklü ağırlık 3501 kg.	0	1	0
TOPLAM	40	9	11

*21 adet binek otomobil kiralama yoluyla temin edilmiştir.

2010 yılında 25 adet binek otomobilin kiralama yoluyla edinilmesi planlanmaktadır.

1.3.8. Bilgi ve Teknolojik Kaynaklar

TEKNOLOJİK KAYNAKLAR	BİLGİSAYAR	DİZÜSTÜ BİLGİSAYAR	YAZICI	TARAYICI	FOTOKOPİ	FAKS	PROJEKSİYON
İDARİ BİRİMLER	682	40	261	27	28	22	20
Genel Sekreterlik	80		51	10	11	11	
Basın ve Halkla İlişkiler Müşavirliği	26	2	3	1		1	5
Bilgi İşlem Dairesi Başkanlığı	69	9	18	2			4
İç Denetim Birim Başkanlığı	6	5	3			1	
İdari Mali İşler Daire Başkanlığı	55	4	39	6	5	2	3
Kütüphane Dokümantasyon Dairesi Başkanlığı	171	5	4	2	4	1	2
Öğrenci İşleri Daire Başkanlığı	73	1	50	1	4	2	
Personel Dairesi Başkanlığı	23	1	31		1	1	
Sağlık Spor Dairesi Başkanlığı	91	8	35	4	3	1	5
Strateji Geliştirme Daire Başkanlığı	33	2	12	1		1	1
Yapı İşleri ve Teknik Daire Başkanlığı	55	3	15			1	
FAKÜLTELER	4.467	344	859	171	67	27	410
Diş Hekimliği Fakültesi	201	12	13	16	5	3	12
Eczacılık Fakültesi	106	12	23	5	4	1	12
Endüstriyel Sanatlar	301	8	53	11	1	2	24
Fen Edebiyat Fakültesi	448	47	110	28	3	1	56
Gazi Eğitim Fakültesi	562	56	118	19	10	4	85
Güzel Sanatlar Fakültesi	56	5	8	0	1	1	4
Hukuk Fakültesi	121	7	12	1	2	1	2
İktisadi İdari Bilimler Fakültesi	480	32	252	4	10	3	6
İletişim Fakültesi	154	7	13	4	1	1	5
Mesleki Eğitim Fakültesi	451	50	101	44	4	1	47
Mühendislik Mimarlık Fakültesi	417	20	29	14	14	2	49
Sağlık Bilimleri Fakültesi	37	3	8	1	1	1	5
Teknik Eğitim Fakültesi	674	33	79	14	6	2	67
Tıp Fakültesi	219	12	3	9	1	2	21
Ticaret ve Turizm Eğitim Fakültesi	240	40	37	1	4	2	15
YÜKSEKOKULLAR	81	1	27	3	2	1	13
Beden Eğitimi ve Spor Yüksekokulu	81	1	27	3	2	1	13
Yabancı Diller Yüksekokulu (YADEM)	13		12	1		1	
Meslek Yüksekokulları	325	20	47	9	10	7	31
Ankara M.Y.O.	35	4	5	4	1		
Atatürk M.Y.O.	109	7	15	1	2	3	11
Beypazarı Teknik Bilimler M.Y.O.	24	4	2	1	1	1	3
Gazi M.Y.O.	86	1	11	1	1	1	9
İ.İ.B.F.Tapu Kadastro M.Y.O.	17	2	2	1	1	1	1
Sağlık Hizmetleri Meslek Y.O.	54	2	12	1	4	1	7
ENSTİTÜLER	140	24	80	8	7	8	21
Bilişim Enstitüsü	20	16	11	2	1	1	5
Eğitim Bilimleri Enstitüsü	27	1	16	1	1	1	7
Fen Bilimleri Enstitüsü	44	5	20	2	2	2	2
Kazaları Araştırma ve Öneleme Enstitüsü	5		5	2	1	2	5
Sağlık Bilimleri Enstitüsü	9	1	8	1	1	1	
Sosyal Bilimler Enstitüsü	35	1	20		1	1	2
Sağlık Araş. Ve Uyg. Merkezi (Gazi Hst.)	1.176	83	859	26	26	32	62
TOPLAM	6.871	512	2.133	244	140	97	557

1.3.9. Bilişim Alt Yapısı

Üniversitemizin bilgisayar, ağ ve iletişim hizmetleri Bilgi İşlem Dairesi Başkanlığı tarafından yürütülmektedir. Üniversitede öğrenci, personel ve birimlere e-posta, web, kütüphane erişimi, mobil erişim, sunucu, yazılım, teknik servis ve ofis hizmetleri sunulmaktadır. Üniversitemizin bilişim alt yapısı aşağıdaki şekilde özetlenebilir.

AĞ DONANIMI:

Ana Yönlendirici (Router)

Cihaz özellikleri: 400 Mhz işlemcisi, 256MB memory bulunmaktadır. Cihaz üzerinde 1 adet ATM ve 2 adet Gigabit Ethernet bulunmaktadır. ATM hat 155 Mbit ile ULAKBİM, 1 Gigabit Ethernet ile iç network, diğer ethernet ile de Kampus dışındaki birimlere bağlantı yapılmaktadır.

Merkez ana bağlantı anahtarları:

ANA ANAHTAR (SWITCH): Cihaz üzerinde 333 Mhz işlemcisi 512 Mb memory bulunmaktadır. Switch üzerinde 24 adet 10/100/1000 Gbit UTP port, 16 adet fiber port modülleri bulunmaktadır.

Üniversitemiz Tüm Ulaknet (Ulusal Akademik Network) Bağlantıları

- Üniversitemize tahsis edilen hız 155 Mb.dır.
- Merkez yerleşke ve ana birimlerimiz fiber hatlarla Başkanlığımıza bağlıdır.
- Merkez sistem odamızda ATM omurga bulunmakta birimler yıldız topoloji ile birbirlerine bağlı bulunmaktadırlar.
- ULAKNET ve Telekom bağlantısında SDH cihazları kullanılmaktadır.
- SDH Cihazımız üzerinde 1 adet 155 Mbit 1 adet 34 Mbit ve 2 adet 2 Mbit hatlar bulunmaktadır. 155 Mbit hat ile ULAKBİM-REKTÖRLÜK arasında ki hat, 34 Mbit ile Anadolu, Akyurt, Beypazarı, Gölbaşı bağlantıları ve 2 Mbit lik hat ile Rektörlük kampüs DID telefon hatları bulunmaktadır.

Rektörlük Üzerinden Fiber Bağlantı İle Ulaknete Çıkanlar: (155 Mb Hız)

Rektörlük Merkez, Gazi Eğitim Fakültesi, Fen Edebiyat Fakültesi, Eczacılık Fakültesi, Teknik Eğitim Fakültesi, BEDEN EĞİTİMİ Yüksekokulu, Bahçe içi ek Binalar, Beşevler Yerleşkesi(TIP Fakültesi, İKTİSAT Fakültesi, MESLEKİ EĞİTİM Fakültesi), Emek Yerleşkesi(İLETİŞİM Fakültesi, HUKUK Fakültesi, DIŞ HEKİMLİĞİ Fakültesi),Maltepe Yerleşkesi (MÜHENDİSLİK Fakültesi, ENSTİTÜLER), Gölbaşı yerleşkesi(ENDÜSTRİYEL SANATLAR, Ticaret ve Turizm Eğitim Fakültesi, Sağlık Meslek Yüksekokulu)

Telekom F/R(2 Mb/1 Mb) Hattından Bağlı Olup Üniversitemiz Ağından Çıkan Birimler:

ANKARA

Güzel Sanatlar Fakültesi 2 Mb

Beypazarı Teknik Bilimler Meslek Yüksekokulu 1 Mb

Yukarıda belirtilen hizmetler dışında Üniversitemizde Kurulu olan,

- Öğrenci İşleri Bilgi Sistemi
- Sağlık Bilgi Sistemi
- Personel Bilgi Sistemi
- Muhasebe Bilgi Sistemi
- Bordro Bilgi Sistemi
- İhale Bilgi Sistemi
- Telefon Bilgi Sistemi
- Makale Bilgi Sistemi
- Hasta Tetkik Sonuçları Sistemleri, 2007 yılında oluşturulan E-Gazi Portalı altında toplanmıştır.

E-devlet kapsamında diğer kamu kurum ve kuruluşları tarafından sağlanan sistemlerden de faydalanılmaktadır. Bu sistemlere Say2000i, E-bütçe, KİK, Emekli Kesenekleri, Resmi Gazete, DPT, SGK örnek gösterilebilir. Ayrıca E-devlet uygulamaları kapsamında TURKSAT ile ortak çalışmalar sürdürülmektedir.

1.4. İNSAN KAYNAKLARI

Üniversitemizde 3.592'si akademik, 2.630'u idari, 827'si sözleşmeli ve 51'i işçi olmak üzere toplam 7.100 personel görev yapmaktadır.

1.4.1. Akademik Personel

BİRİMLER	Öğretim Üyeleri			Toplam	Öğretim Görevlisi ve Okutman		Toplam	Öğretim Yardımcıları				Toplam	GENEL TOPLAM
	Prof.	Doç.	Yrd. Doç.		Öğr. Grv.	Okutman		Arş.Görv.	Uzman	Çevirici	Eğitim Öğretim Planlamacısı		
Dış Hekimliği Fakültesi	69	9	12	90	8	0	8	48	2	0	0	50	148
Eczacılık Fakültesi	33	22	11	66	2	0	2	27	5	0	0	32	100
Endüstriyel Sanatlar Eğitim Fak.	10	2	37	49	11	0	11	13	0	0	0	13	73
Fen Edebiyat Fakültesi	98	45	87	230	4	0	4	92	3	0	0	95	329
Gazi Eğitim Fakültesi	76	38	145	259	43	0	43	92	0	0	0	92	394
Güzel Sanatlar Fakültesi	2	1	9	12	2	1	3	7	0	0	0	7	22
Hukuk Fakültesi	16	4	7	27	1	0	1	28	0	0	0	28	56
İktisadi ve İdari Bil.Fakültesi	54	23	58	135	1	0	1	70	0	0	0	70	206
İletişim Fakültesi	12	7	11	30	5	0	5	18	4	0	0	22	57
Mesleki Eğitim Fakültesi	20	11	64	95	29	0	29	38	2	0	0	40	164
Mühendislik-Mimarlık Fakültesi	75	16	65	156	20	0	20	82	16	0	0	98	274
Sağlık Bilimleri Fakültesi	3	1	8	12	3	0	3	8	1	0	0	9	24
Teknik Eğitim Fakültesi Fakültesi	45	16	59	120	40	0	40	35	7	0	0	42	202
Tıp Fakültesi	230	75	77	382	20	0	20	607	24	0	0	631	1.033
Ticaret ve Turizm Eğitim Fak.	16	4	17	37	9	0	9	21	0	0	0	21	67
Fakülteler Toplamı	759	274	667	1.700	198	1	199	1.186	64	0	0	1.250	3.149
YÜKSEKOKULLAR													
Bankacılık ve Sigortacılık Y.Okulu	0	0	0	0	0	0	0	0	0	0	0	0	0
Beden Eğitimi ve Spor Yüksekokulu	12	1	24	37	7	0	7	9	3	0	0	12	56
Dr.Refik Saydam Sağlık Y.okulu	0	0	0	0	0	0	0	0	0	0	0	0	0
Yabancı Diller Yüksekokulu	0	0	0	0	0	0	0	0	0	0	0	0	0
Yüksekokullar Toplamı	12	1	24	37	7	0	7	9	3	0	0	12	56
MESLEK YÜKSEKOKULLARI													
Ankara M.Y.O.	0	0	3	3	6	0	6	0	0	0	0	0	9
Atatürk M.Y.O.	1	0	5	6	6	1	7	0	0	0	0	0	13
Beypazarı Teknik Bilimler M.Y.O.	0	0	0	0	8	0	8	0	0	0	0	0	8
Gazi M.Y.O.	0	0	4	4	10	0	10	1	0	0	0	1	15
İ.İ.B.F.Tapu-Maliye M.Y.O.	0	1	1	2	3	0	3	0	0	0	0	0	5
Polatlı Teknik Bil. Mes. Yüksekokulu	0	0	0	0	0	0	0	0	0	0	0	0	0
Sağlık Hizmetleri Meslek Y.O.	0	2	8	10	9	0	9	2	1	0	0	3	22
Uzaktan Eğitim M.Y.O.	0	0	0	0	1	0	1	0	0	0	0	0	1
Meslek Yüksekokulları Toplamı	1	3	21	25	43	1	44	3	1	0	0	4	73
ENSTİTÜLER													
Sağlık Bilimleri Enstitüsü	0	0	1	1	1	0	1	17	0	0	0	17	19
Bilişim Enstitüsü	0	0	0	0	0	0	0	0	0	0	0	0	0
Eğitim Bilimleri Enstitüsü	0	0	0	0	0	0	0	6	0	0	0	6	6
Fen Bilimleri Enstitüsü	0	1	13	14	0	0	0	22	0	0	0	22	36
Kazaları Araştırma ve Önleme Enstitüsü	1	0	0	1	0	0	0	0	0	0	0	0	1
Sosyal Bilimler Enstitüsü	0	0	0	0	0	0	0	10	0	0	0	10	10
Enstitüler Toplamı	1	1	14	16	1	0	1	55	0	0	0	55	72
Rektörlük Merkez Birimler	0	0	1	1	0	179	179	0	62	0	0	62	242
GENEL TOPLAM	773	279	727	1.779	249	181	430	1.253	130	0	0	1.383	3.592

1.4.2. İdari Personel

BİRİMLER	GİH		SHS		THS		EÖHS		AHS		DHS		YHS		TOPLAM		SÖZLEŞMELİ PERSONEL	İŞÇİ
	Boş	Dolu	Boş	Dolu	Boş	Dolu	Boş	Dolu	Boş	Dolu	Boş	Dolu	Boş	Dolu	Boş	Dolu		
FAKÜLTELER																		
Dış Hekimliği Fakültesi	14	47	14	29	8	6							19	12	55	94		
Eczacılık Fakültesi	21	20	12	6	4	4							15	5	52	35		
Endüstriyel Sanatlar Eğitim Fak.	20	16			3	5							8	7	31	28		
Fen Edebiyat Fakültesi	18	36			4	4							11	11	33	51		
Gazi Eğitim Fakültesi	25	52			14	7	2	4					19	27	60	90		
Güzel Sanatlar Fakültesi	3	3			1								1		5	3		
Hukuk Fakültesi	15	16			1	1							8	2	24	19		
İktisadi ve İdari Bil. Fakültesi	46	41			2	3							22	12	70	56		
İletişim Fakültesi	22	12			2	4							6	5	30	21		5
Mesleki Eğitim Fakültesi	36	38			8	8	10	3					18	15	72	64	7	
Mühendislik-Mimarlık Fakültesi	37	38			19	7							18	3	74	48		44
Sağlık Bilimleri Fakültesi	1	2													1	2		
Sağlık Uygulama ve Araştırma Hastanesi	46	151	301	665	18	31					3		404	334	769	1184	640	2
Teknik Eğitim Fakültesi Fakültesi	35	40			12	25							25	15	72	80	8	
Tıp Fakültesi	21	23			1	5							16	6	38	34		
Ticaret ve Turizm Eğitim Fak.	15	18			2	1							13	3	30	22		
Fakülteler Toplamı	375	553	327	700	99	111	12	7	0	0	0	3	603	457	1416	1831	655	51
YÜKSEKOKULLAR																		
Bankacılık ve Sigortacılık Y.Okulu		1													0	1		
Beden Eğitimi ve Spor Yüksekokulu	6	12			1								8		14	13		
Dr.Refik Saydam Sağlık Y.okulu		1													0	1		
Yabancı Diller Yüksekokulu		1													0	1		
Yüksekokullar Toplamı	6	15	0	0	0	1	0	0	0	0	0	0	8	0	14	16		
MESLEK YÜKSEKOKULLARI																		
Ankara M.Y.O.	1	4			1										1	5		
Ankara Sağlık M.Y.O.	1														1	0		
Atatürk M.Y.O.	2	4			1										2	5		
Beypazarı Teknik Bilimler M.Y.O.	2	2			2										4	2		
Gazi M.Y.O.	2	5			1										2	6		
İ.T.B.F.Tapu-Maliye M.Y.O.	9	5			1								1	2	11	7		
Maliye M.Y.O.	9	3			2								4	4	15	7		
Polatlı Teknik Bil. Mes. Yüksekokulu	2														2	0		
Sağlık Hizmetleri Meslek Y.O.	5	3											1	2	6	5		
Uzaktan Eğitim M.Y.O.	6	1			1								1		8	1		
Meslek Yüksekokulları Toplamı	39	27	0	0	6	3	0	0	0	0	0	0	7	8	52	38		
ENSTİTÜLER																		
Sağlık Bilimleri Enstitüsü	8	8											1	1	9	9		
Fen Bilimleri Enstitüsü	5	13											2	2	7	15		
Bilişim Enstitüsü	1														1	0		
Sosyal Bilimler Enstitüsü	10	10												2	10	12		
Eğitim Bilimleri Enstitüsü	7	7												2	7	9		
Kazaları Araştırma ve Önleme Enstitüsü	12	4											3		15	4		
Enstitüler Toplamı	43	42	0	0	0	0	0	0	0	0	0	0	6	7	49	49		
MERKEZ BİRİMLER																		
Bilgi İşlem Dairesi Başkanlığı	10	29													10	29		
Genel Sekreterlik	156	46													156	46		
Hukuk Müşavirliği	4	6							1	7					5	13		
İdari Mali İşler Daire Başkanlığı	101	185			3	3							15	21	119	209		
Kütüphane Dokümantasyon Dairesi Başkanlığı	5	30													5	30		
Öğrenci İşleri Daire Başkanlığı	5	29													5	29		
Özel Kalem															0	0		
Personel Dairesi Başkanlığı	30	109			2										32	109		
Sağlık Kültür ve Spor Dairesi Başkanlığı	2	28	29	61									13	11	44	100	172	
Savunma Uzmanlığı	1	3													1	3		
Strateji Geliştirme Daire Başkanlığı	10	21													10	21		
Yapı İşleri ve Teknik Daire Başkanlığı	3	16			9	80							4	11	16	107		
Merkez Birimler Toplamı	327	502	29	61	14	83	0	0	1	7	0	0	32	43	403	696	172	
GENEL TOPLAM	790	1139	356	761	119	198	12	7	1	7	0	3	656	515	1934	2630	827	51

Üniversitemizde faaliyetlerin daha etkili ve verimli bir şekilde yerine getirilmesi amacıyla aşağıdaki tabloda belirtilen unvan ve sayıda personele ihtiyaç duyulmaktadır.

Profesör	50
Doçent	55
Yrd Doçent	40
Öğretim Görevlisi	40
Araştırma Görevlisi	200
Uzman	10
Okutman	10
TOPLAM	405

Genel İdari Hizmetler Sınıfı Çalışan Sayısı	100
Teknik Hizmetler Sınıfı Çalışan Sayısı	30
Yardımcı Hizmetler Sınıfı Çalışan Sayısı	30
Sağlık Hizmetler Sınıfı Çalışan Sayısı	150
Eğitim Öğretim Hizmetler Sınıfı Çalışan Sayısı	3
Avukatlık Hizmetleri	2
TOPLAM	315

1.5. DİĞER HUSUSLAR

1.5.1. Öğrenci Sayıları

GAZİ ÜNİVERSİTESİ 2009-2010 EĞİTİM-ÖĞRETİM YILI ÖĞRENCİ SAYILARI															
BİRİMLER FAKÜLTELER	Yabancı Uyruklu			Lisans			Yüksek Lisans			Doktora	Lisansüstü	GENEL TOPLAM			
	I.Öğretim	II.Öğretim	I. ve II. Öğretim TOPLAM	I.Öğretim	II.Öğretim	I. ve II. Öğretim TOPLAM	I. Öğretim TOPLAM	II. Öğretim TOPLAM	I. II. Öğretim GENEL TOPLAM	Tezli	Tezsiz		Tezli Tezsiz TOPLAM		Y. Lisans ve Doktora TOPLAM
Tıp Fakültesi	1.440		1.440	110		110	1.550	0	1.550						1.550
Diş Hekimliği Fakültesi	487		487	48		48	535	0	535						535
Eczacılık Fakültesi	580		580	47		47	627	0	627						627
Sağlık Bilimleri Fakültesi	357		357	3		3	360	0	360						360
Fen Edebiyat Fakültesi	3.547	2.101	5.648	38	6	44	3.585	2.107	5.692						5.692
Mühendislik-Mimarlık Fakültesi	3.235	1.138	4.373	140	7	147	3.375	1.145	4.520						4.520
Teknik Eğitim Fakültesi Fakültesi	3.737	2.924	6.661	68	50	118	3.805	2.974	6.779						6.779
Endüstriyel Sanatlar Eğitim Fak.	1.534		1.534	48		48	1.582	0	1.582						1.582
Gazi Eğitim Fakültesi	6.705	2.581	9.286	129	1	130	6.834	2.582	9.416						9.416
Mesleki Eğitim Fakültesi	3.193		3.193	62		62	3.255	0	3.255						3.255
Ticaret ve Turizm Eğitim Fak.	2.063	461	2.524	18		18	2.081	461	2.542						2.542
Hukuk Fakültesi	1.050		1.050	27		27	1.077	0	1.077						1.077
İktisadi ve İdari Bil. Fakültesi	5.222	2.640	7.862	215	12	227	5.437	2.652	8.089						8.089
Güzel Sanatlar Fakültesi	144		144	2		2	146	0	146						146
İletişim Fakültesi	969		969	40		40	1.009	0	1.009						1.009
FAKÜLTELER TOPLAMI	34.263	11.845	46.108	995	76	1.071	35.258	11.921	47.179						47.179
YÜKSEKOKULLAR															
Dr.Refik Saydam Sağlık Y. Okulu			0			0	0	0	0						0
Beden Eğitimi ve Spor Yüksekokulu	831	473	1.304	2		2	833	473	1.306						1.306
Yabancı Diller Yüksekokulu			0			0	0	0	0						0
Bankacılık ve Sigortacılık Y. Okulu			0			0	0	0	0						0
YÜKSEKOKULLAR TOPLAMI	831	473	1.304	2	0	2	833	473	1.306						1.306
MESLEK YÜKSEKOKULLARI															
Sağlık Hizmetleri Meslek Y.O.	392		392	1		1	393	0	393						393
Beypazarı Teknik Bilimler M.Y.O.	186		186			0	186	0	186						186
İ.İ.B.F. Tapu-Maliye M.Y.O.	152		152	2		2	154	0	154						154
Polatlı Teknik Bil. Mes. Yüksekokulu			0			0	0	0	0						0
Atatürk M.Y.O.	499	1.668	2.167	3	4	7	502	1.672	2.174						2.174
Gazi M.Y.O.	204	818	1.022	1	6	7	205	824	1.029						1.029
Ankara M.Y.O.		661	661		7	7	0	668	668						668
Uzaktan Eğitim Meslek Yüksek Okulu	2.666		2.666			0	2.666	0	2.666						2.666
MESLEK YÜKSEKOKULLARI TOPLAMI	4.099	3.147	7.246	7	17	24	4.106	3.164	7.270						7.270
ENSTİTÜLER															
Sağlık Bilimleri Enstitüsü							0	0		470		470	446	916	916
Fen Bilimleri Enstitüsü							0	0		2.401	56	2.457	727	3.184	3.184
Bilişim Enstitüsü							0	0		156	290	446	41	487	487
Sosyal Bilimler Enstitüsü							0	0		2.976	112	3.088	825	3.913	3.913
Eğitim Bilimleri Enstitüsü							0	0		1.939	675	2.614	762	3.376	3.376
Kazaları Araştırma ve Önleme Enstitüsü							0	0				0		0	0
ENSTİTÜLER TOPLAMI							0	0		7.942	1.133	9.075	2.801	11.876	11.876
GENEL TOPLAM	39.193	15.465	54.658	1.004	93	1.097	40.197	15.558	55.755	7.942	1.133	9.075	2.801	11.876	67.631

1.5.2. Öğrenci Kontenjanları

BİRİMLER				Yabancı Uyruklu			GENEL TOPLAM
	I.Öğretim	II.Öğretim	TOPLAM	I.Öğretim	II.Öğretim	TOPLAM	
FAKÜLTELER							
Diş Hekimliği Fakültesi	90		90	8		8	98
Eczacılık Fakültesi	115		115	10		10	125
Endüstriyel Sanatlar Eğitim Fak.	350		350	28		28	378
Fen Edebiyat Fakültesi	830	580	1.410	76		76	1.486
Gazi Eğitim Fakültesi	1.465	710	2.175	140		140	2.315
Güzel Sanatlar Fakültesi	45		45	2		2	47
Hukuk Fakültesi	300		300	24		24	324
İktisadi ve İdari Bil.Fakültesi	915	775	1.690	80		80	1.770
İletişim Fakültesi	200		200	16		16	216
Mesleki Eğitim Fakültesi	720		720	50		50	770
Mühendislik-Mimarlık Fakültesi	625	275	900	48		48	948
Sağlık Bilimleri Fakültesi	70		70	8		8	78
Teknik Eğitim Fakültesi Fakültesi	685	685	1.370	56		56	1.426
Tıp Fakültesi	300		300	18		18	318
Ticaret ve Turizm Eğitim Fak.	450	150	600	34		34	634
FAKÜLTELER TOPLAMI	7.160	3.175	10.335	598	0	598	10.933
YÜKSEKOKULLAR							
Bankacılık ve Sigortacılık Y.Okulu			0			0	0
Beden Eğitimi ve Spor Yüksekokulu	130	80	210			0	210
Dr.Refik Saydam Sağlık Y.okulu			0			0	0
Yabancı Diller Yüksekokulu			0			0	0
YÜKSEKOKULLAR TOPLAMI	130	80	210	0	0	0	210
MESLEK YÜKSEKOKULLARI							
Polatlı Teknik Bil. Mes. Yüksekokulu			0			0	0
İ.İ.B.F.Tapu-Maliye M.Y.O.	40		40			0	40
Beypazarı Teknik Bilimler M.Y.O.	60		60			0	60
Sağlık Hizmetleri Meslek Y.O.	120		120			0	120
Ankara M.Y.O.		240	240			0	240
Gazi M.Y.O.	100	300	400			0	400
Atatürk M.Y.O.	270	590	860			0	860
Uzaktan Eğitim Meslek Yüksek Okulu	2.100		2.100			0	2.100
MESLEK YÜKSEKOKULLARI TOPLAMI	2.690	1.130	3.820	0	0	0	3.820
ENSTİTÜLER							
Bilişim Enstitüsü			0			0	0
Eğitim Bilimleri Enstitüsü			0			0	0
Fen Bilimleri Enstitüsü			0			0	0
Kazaları Araştırma ve Önleme Enstitüsü			0			0	0
Sağlık Bilimleri Enstitüsü			0			0	0
Sosyal Bilimler Enstitüsü			0			0	0
ENSTİTÜLER TOPLAMI	0	0	0	0	0	0	0
GENEL TOPLAM	9.980	4.385	14.365	598	0	598	14.963

1.5.3. Kütüphane Kaynakları

Merkez Kütüphane koleksiyonunda Ağustos 2009 itibariyle 279.812 materyal bulunmaktadır.

Materyal	Sayı (Adet)	Materyal	Sayı
Kitap	201.290	CD-Rom	3.514
Tez	14.438	Slayt	34.169
- Basılı: 12.915		Disket	513
- Elektronik: 1.523		DVD	3.533
Abonelik	1.298	VCD	451
- Türkçe: 638		Ses Bandı	5.967
- Yabancı: 660		Plak	3
Ciltli Dergi	70.527	Video Kaset	172
On-line Veri Tabanı	70	Mikro Film	1
-Abone Olunan: 36		Mikrofiş	9
-Equal-Ulakbim Ara. Açılan: 11		Harita	18
- Ücretsiz Açılan: 23		Kroki	6
Elektronik Dergi	35.000	Plan	2
Elektronik Kitap	55000	PCB	14

1.5.4. Sosyal, Kültürel ve Sportif Faaliyetler

Akademik ve idari personel ile öğrencilerin öğle yemeği aynı mutfaklarda hazırlanmakta ve aynı yemekler değişik salonlarda, mevsime göre gerekli kalori ihtiyacı hesaplanarak verilmektedir.

Üniversitemiz fakülte ve yüksekokullarında 9 mutfak ile 25 yemekhanede günde ortalama 11.000 kişiye 4 kap öğle yemeği verilmektedir. Ayrıca Üniversitemiz birimlerinde 35 adet kantin ve kafeterya faaliyet göstermektedir.

Üniversitemiz merkez yerleşkesi içerisinde öğrencilerimizin boş zamanlarını değerlendirmeleri amacıyla yer alan Mavi Ev sosyal tesislerinde 4 langırt, 4 satranç masası, 5 bilardo masası ve internet erişimi sağlayan 24 bilgisayar mevcuttur. Mavi Ev pazar günleri hariç haftanın her günü 08.00–20.00 saatleri arasında öğrencilerimizin bireysel ve

grup gereksinimlerini giderecek şekilde hizmet vermektedir. Ayrıca Gölbaşı yerleşkesinde bulunan sosyal tesisler, Sekizgen Restaurant ve Kirevi tesisleri personelimize hizmet vermektedir.

03.03.2004 tarihinde kabul edilen Yüksek Öğrenim öğrencilerine burs, kredi verilmesine ilişkin yönetmelik gereğince burs verilebilecek şartları taşıyan öğrenciler Üniversitemiz tarafından tespit edilerek Kredi Yurtlar Kurumuna gönderilmiş ve bu öğrencilerin burs almaları sağlanmıştır.

Kredi Yurtlar Kurumu Genel Müdürlüğü tarafından belirlenen kontenjan doğrultusunda sağlanan karşılıksız burs imkanlarından faydalanacak öğrencilerin işlemleri MEDİKO tarafından yürütülmektedir.

Sağlık Kültür ve Spor Daire Başkanlığı tarafından, ekonomik durumu iyi olmayan öğrencilerimizin, belirlenen kontenjan dahilinde Üniversitemizin yemekhanelerinden ücretsiz yararlanabilmeleri sağlanmaktadır.

Fakülte ve Yüksekokullarda okuyan öğrencilerin düzenledikleri tanışma kokteyllerine gerekli yiyecek ve içecek, gezilerde kumanya verilmekte, gerekli durumlarda konaklama ve ulaşım bedelleri karşılanmaktadır.

Ayrıca, öğrenci evinde kalan ihtiyaç sahibi öğrencilerimize belirlenen kontenjan dahilinde aynı yardım (gıda paketi) verilmektedir.

Öğrencilerimize (ders programları uyduğu süre içinde) Üniversitemizin kütüphane, hastane, MEDİKO binası ve yemekhane gibi birimlerinde yarı zamanlı çalışma imkanı sunulmaktadır.

Üniversitemiz bünyesinde bulunan resim-heykel müzesi, sergi, konser, tiyatro salonlarında mensuplarımız tarafından çeşitli aktiviteler gerçekleştirilmektedir. Gazi Üniversitesi Rektörlük Binası zemin katında faaliyet gösteren müze, hafta içi hergün 13.30 ile 16.30 saatleri arasında ücretsiz olarak sanatseverlerin ziyaretine açıktır.

Üniversitemizde eğitim amaçlı ve sporla ilgilenen mensuplarımız için Kapalı Spor Salonları, Olimpik Yüzme Havuzu, Tenis Sahaları, Açık Hava Basketbol Sahaları, Aletli ve Ritmik Jimnastik Salonu, Güreş Salonu ve Açık hava Atletizm Sahaları mevcuttur.

Jimnastik, Voleybol, Basketbol, Badminton, Kros, Atletizm, Halter, Judo, Hentbol, Güreş, Kayak Taekwando, Masa Tenisi, Bilek Güreşi, Eskrim, Bayan ve Erkek Futbol, Okçuluk, Tenis, Plaj Hentbolu ve Yüzme dallarında çalışmalar sürdürülmektedir. Ayrıca futbol, basketbol, voleybol, masa tenisi gibi alanlarda Üniversitemiz genelinde turnuvalar düzenlenmektedir.

1.5.5. Sağlık Hizmetleri

Üniversitemizde sağlık hizmetlerine ilişkin veriler 2008 yılı sonu itibariyle aşağıdaki tablolarda gösterilmiştir.

Diş Hekimliği Fakültesi

	HASTA SAYISI	TETKİK SAYISI
Poliklinik	75.779	
Laboratuar Hizmetleri	12.010	30.985
Radyoloji Ünitesi Hizmetleri	41.571	113.291
TOPLAM	129.360	144.276

Gazi Hastanesi

Genel Sağlık Hizmetleri

	Yatak Sayısı	Hasta Sayısı	Tetkik Sayısı
Acil Servis Hizmetleri	32	2.020	
Yoğun Bakım	82	2.266	
Klinik	934	43.346	
Ameliyat Sayısı		37.123	
Poliklinik Hasta Sayısı		738.013	
Laboratuar Hizmetleri		685.162	6.739.299
Radyoloji Ünitesi Hizmetleri		94.681	371.207
Nükleer Tıp Bölümünde Verilen Hizmetler		1.793	20.370
Mediko Sosyal Poliklinik Hasta Sayısı		28.006	
TOPLAM	1.048	1.015.760	7.130.876

2008 Yılı Muayene ve Tedavi Edilen Hastaların Bölümlere Göre Dağılımı

Bölümler	Poliklinik Hasta Sayısı	Yatan Hasta Sayısı
Acil Servis	41.974	2.020
Dermatoloji A.B.D.	32.376	807
Fizik Ted. Ve Rehab. A.B.D.	14.945	345
Genel Cerrahi A.B.D.	27.751	4.375
Göz Hastalıkları A.B.D.	39.146	3.764
Göğüs Hastalıkları A.B.D.	12.929	1.421
Göğüs Cerrahisi	2.933	651
Kalp-Damar. Cer. A.B.D.	7.998	878
Kadın Hst. Ve Doğum A.B.D.	61.722	6.821
Kardiyoloji A.B.D.	29.376	2.686
Kulak-Burun-Boğaz A.B.D.	31.663	2.574
Nöroloji A.B.D.	19.985	739
Nöroşirurji A.B.D.	18.308	1.391
Ortopedi Ve Trav. A.B.D.	28.026	2.286
Plastik Ve Rek. Cer.A.B.D.	11.829	3.487
Psikiyatri A.B.D.	18.698	644
Çocuk Sağ. Ve Hst. A.B.D.	112.527	4.401
Çocuk Ruh Sağ. Ve Hst.	9.118	0
Çocuk Cerrahi A.B.D.	4.641	826
Üroloji A.B.D.	25.010	1.221
İç Hastalıkları A.B.D.	129.363	3.214
Kl.Bk. Ve Enfeksiyon A.B.D.	7.449	431
Hemodiyaliz	0	1.329
Diş Poliklinik	2.984	0
Radyasyon Onk.A.B.D.	5.923	0
Check-Up Merkezi	257	0
Anes. ve Reanimasyon	1.280	294
Böbrek Transplant.	355	337
Adli Tıp	66	0
Aile Planlama Merkezi	5.465	0
Özel Servis	0	207
Personel Hekimliği	15	0
Diyet Polikliniği	26	0
Kemik İliği	2.040	155
Sigara Bıraktırma Ünitesi	6	0
Gazi Mediko	28.006	0
Ağrı Tedavi Merkezi	3.649	245
Nükleer Tıp	0	83
Akupunktur	174	0
TOPLAM	738.013	47.632

2008 Yılı Klinik Faaliyetleri ve Oranları

Bölmüler	Hasta Sayısı	Yatılan Gün Sayısı	Yatak Sayısı	Yatak Doluluk Oranı	Ort. Kalış Gün Sayısı	Yatak Devir Hızı
Genel Cerrahi	4.200	32.573	87	102,58	7,8	48,28
Ortopedi	2.286	16.460	53	85,09	7,2	43,13
İç Hastalıkları	2.428	27.276	90	83,03	11,2	26,98
Nöroloji Yoğun B	326	4.616	15	84,31	14,2	21,73
Göğüs Hastalıkları	1.239	9.185	27	93,20	7,4	45,89
Üroloji	1.221	9.634	31	85,14	7,9	39,39
Dermatoloji	807	7.625	25	83,56	9,4	32,28
Kalp-Damar Cer	791	5.293	27	53,71	6,7	29,30
Çocuk Sağlığı 1	4.511	33.387	126	72,60	7,4	35,80
Acil Tıp Servisi	2.020	8.032	32	68,77	4,0	63,13
Çocuk Cerrahisi	826	6.824	25	74,78	8,3	33,04
Göz Hastalıkları	3.764	10.202	27	103,52	2,7	139,41
Plastik Cerrahi	3.487	7.341	30	67,04	2,1	116,23
Kulak-Burun-Boğaz	2.574	8.107	26	85,43	3,1	99,00
F.T.R. Anabilim Dalı	345	8.193	31	72,41	23,7	11,13
Nöroloji	413	6.054	19	87,30	14,7	21,74
Psikiyatri	644	16.784	89	51,67	26,1	7,24
Enfeksiyon Hasta	431	4.662	17	75,13	10,8	25,35
Kadın Doğum 2	6.819	24.948	100	68,35	3,7	68,19
Özel Servis	207	2.694	12	61,51	13,0	17,25
Genel Cer. Yoğun	175	3.553	8	100,00	20,3	21,88
Transplantasyon	337	3.928	14	76,87	11,7	24,07
Kemik İliği Nakli	155	3.169	8	108,53	20,4	19,38
Anestezi Yoğun B	294	2.409	12	55,00	8,2	24,50
Kardiyoloji	2.686	13.324	36	101,40	5,0	74,61
K.V.C. Yoğun Bak.	87	1.812	7	70,92	20,8	12,43
Beyin Cer. Yoğun	342	4.083	13	86,05	11,9	26,31
Göğüs Cerrahisi	577	3.255	11	81,07	5,6	52,45
İç Hast. Yoğun Bakım	786	5.640	17	90,89	7,2	46,24
Göğüs Hast. Y.B.	182	1.760	6	80,37	9,7	30,33
Beyin Ve Sinir Cerrahi	1.049	8.006	26	84,36	7,6	40,35
Nükleer Tıp	83	130	1	35,62	1,6	83,00
Göğüs Cer. Yoğ. B.	74	1.328	4	90,96	17,9	18,50
TOPLAM	46.166	302.287	1052	78,72	6,5	43,88

Cerrahi Müdahale Sayıları

AYLAR	YATAN HASTA										TOPLAM
	R E S M İ					Ü C R E T L İ					
	A	B	C	D	E	A	B	C	D	E	
OCAK	179	859	747	540	460	1	30	10	12	2	2840
ŞUBAT	166	758	684	597	440	1	23	13	12	4	2698
MART	165	777	691	500	393	4	28	21	5	2	2586
NİSAN	150	793	694	499	373	3	41	70	22	9	2654
MAYIS	137	755	626	494	395	2	20	21	7	11	2468
HAZİRAN	158	802	715	533	386	4	22	17	16	5	2658
TEMMUZ	147	720	727	518	414	6	32	25	25	6	2620
AĞUSTOS	106	604	624	439	315	3	37	20	27	5	2180
EYLÜL	128	642	712	471	426	3	29	16	12	4	2443
EKİM	128	625	681	452	366	2	23	25	23	6	2331
KASIM	173	695	722	459	379	6	14	16	15	0	2479
ARALIK	140	663	653	459	322	4	28	20	19	1	2309
TOPLAM	1.777	8.693	8.276	5.961	4.669	39	327	274	195	55	30.266

A: Özellikli Ameliyatlar ve Girişimler

D: Orta Ameliyatlar ve Girişim

B: Özel Ameliyatlar ve Girişimler

E: Küçük Ameliyatlar ve Girişimler

C: Büyük Ameliyatlar ve Girişimler

AYLAR	AYAKTAN MÜDAHALE										TOPLAM
	R E S M İ					Ü C R E T L İ					
	A	B	C	D	E	A	B	C	D	E	
OCAK	1	24	105	190	202	0	0	5	16	13	556
ŞUBAT	0	31	102	207	247	0	0	1	13	12	613
MART	0	40	140	223	244	1	3	4	33	9	697
NİSAN	0	21	68	183	220	0	0	7	10	14	523
MAYIS	0	44	114	185	225	0	2	3	17	14	604
HAZİRAN	0	41	177	204	220	1	3	8	13	14	681
TEMMUZ	3	31	139	174	191	0	1	6	10	18	573
AĞUSTOS	0	58	93	198	228	0	1	1	6	17	602
EYLÜL	7	34	130	162	201	0	1	4	15	12	566
EKİM	0	34	87	166	169	0	1	5	14	6	482
KASIM	1	27	99	147	187	0	1	5	9	13	489
ARALIK	0	29	78	193	155	0	0	5	20	3	483
TOPLAM	12	414	1.332	2.232	2.489	2	13	54	176	145	6.869

A: Özellikli Ameliyatlar ve Girişimler

D: Orta Ameliyatlar ve Girişimler

B: Özel Ameliyatlar ve Girişimler

E: Küçük Ameliyatlar ve Girişimler

C: Büyük Ameliyatlar ve Girişimler

II. PERFORMANS BİLGİLER

2.1. Temel Politika ve Öncelikler

Gazi Üniversitesi faaliyetlerini Kalkınma Planı ile uyumlu bir şekilde hazırlanarak yayımlanan Orta Vadeli Programda yer alan amaç, politika ve öncelikler ile yine aynı dönem için hazırlanan Orta Vadeli Mali Planda ortaya konulan mali çerçeve ve bütçe tahminleri; program, bütçe ve yatırım programında yer alan politika ve önceliklere uygun olarak gerçekleştirecektir.

2010–2012 dönemi yatırım programı hazırlıklarında eğitim, sağlık, spor, teknolojik araştırma yatırımlarına öncelik verilecektir.

Üniversitemizde “düşünme, algılama ve problem çözme yeteneği gelişmiş, yeni fikirlere açık, özgüven ve sorumluluk duygusuna sahip, Atatürk ilkelerine bağlı, demokratik değerleri benimsemiş, milli kültürü özümsemiş, farklı kültürleri yorumlayabilen bilgi toplumu insanını yetiştirmek” eğitim politikamızın temel amacıdır.

Bu çerçevede;

- Eğitimde kalite, rekabet, verimlilik artırmaya yönelik olarak gerekli tedbirler alınacaktır.
- Eğitim müfredatı gözden geçirilerek gerekli güncellemelere devam edilecek, ihtiyaç duyulan alanlarda hizmet içi eğitim faaliyetleri yapılacaktır.
- Eğitimde etkin bir yönlendirme sistemi kurulacaktır.
- Eğitim birimlerimizin donanım ihtiyacı karşılanacak, fiziki altyapı geliştirilecektir.

- Eğitimde bilgi teknolojilerinin kullanımı yaygınlaştırılacak ve etkin hale getirilecektir.
- Üniversitemiz Sağlık Araştırma ve Uygulama Merkezi'nin verimli ve tercih edilir olmasını sağlamak için gerekli çalışmaları yapacaktır.
- Üniversitemiz Avrupa Yüksek Öğrenim Alanı ve Avrupa Araştırma Alanı'na uyumu sağlamak amacıyla SOCRATES/Erasmus, Leonardo da Vinci (LdV) ve Lingua programlarına etkin bir şekilde katılacaktır.
- 7.Çerçeve Programları'na etkin bir şekilde katılım sağlanacaktır.
- Eğitim-öğretimde kalite güvence sisteminin Bologna sürecine uygun olarak planlanmasını ve uygulanması sağlanacaktır.
- Uzaktan Eğitim ve Sürekli Eğitim Merkezleri etkin hale getirilecektir.
- Akreditasyon çalışmaları tüm birimlere yayılacak ve toplam kalite anlayışı hakim kılınacaktır.
- Evrensel değerlere, bölgesel ve ulusal kalkınmaya katkısı olan projelere ve AR-GE çalışmalarına ağırlık verilecektir.
- Yönetim bilgi sistemlerinin kurulması ve geliştirilmesi sağlanacaktır.
- Üniversitemizde ISO-9001 Kalite Sistemi tüm birimlerimizi kapsayacak şekilde yaygınlaştırılacaktır.
- Teknopark geliştirilecektir.

2.2. Amaç ve Hedefler

Bu bölümde Gazi Üniversitesi'nin 2009-2013 dönemi Stratejik Planı'nda yer alan misyon, vizyon, amaç ve hedefler belirtilmiştir.

Misyon: Üniversitemiz Gazi'nin adını taşımanın ve Cumhuriyetin öncü öğretmenlerini yetiştiren ilköğretim kurumunu bünyesinde barındırmanın onuruyla; araştırmacı, sorgulayıcı, çözümleyici düşünce yapısında, değişen dünya koşullarında topluma liderlik yapabilecek, insani değerlere saygılı bireyler yetiştirmeyi, bilgiye ulaşarak, bilgiyi üreterek, paylaşarak ve hayata dönüştürerek toplumun yaşama boyu eğitim ve gelişme sürecine katkıda bulunmayı görev edinmiştir.

Vizyon: Türkçe eğitimi esas alan Gazi Üniversitesi'nin vizyonu; bilim ve teknolojiye sanat ve spora kadar uzanan geniş bir yelpazede özgün araştırmaları, üst düzey eğitimi, yaratıcı faaliyetleri ve topluma hizmeti ile ulusal ve uluslararası düzeyde saygın ve lider bir üniversite olmaktır.

Üniversitemizin 2009–2013 Stratejik Planı'nda genel olarak sekiz adet stratejik amaç ve bu amaçlara ulaşabilmek için on altı hedef belirlenmiştir

Stratejik Amaç 1: Bilimsel saygınlığı ve yaratıcı faaliyetleriyle bilim, teknoloji, sanat ve spor alanlarında ulusal ve uluslararası düzeyde tanınmak.

Stratejik Hedef 1.1: Araştırma ürünlerinin niceliğinin ve niteliğinin artırılması.

Stratejik Hedef 1.2: Araştırma sonuçlarının uygulamaya aktarılması çalışmalarının artırılması.

Stratejik Hedef 1.3: Spor ve sanat alanlarında yurtiçi ve yurtdışı faaliyetlerin artırılması.

Stratejik Amaç 2: Özgün düşünce ve çalışmaları ile kendi sahasında önder birey yetiştirmek ve bu kişileri bünyesinde barındırmak.

Stratejik Hedef 2.1: Akademik personel planlamasının yapılması.

Stratejik Amaç 3: Bünyesinde bulunan sosyal bilimler, fen bilimleri, sağlık bilimleri ve sanat dalları arasındaki ortak çalışmaları disiplinler üstü boyuta taşımak ve bunun öncülüğünü yapmak.

Stratejik Hedef 3.1: Yerel ve küresel ihtiyaçlar doğrultusunda yeni eğitim programları açmak.

Stratejik Hedef 3.2: Birimler arasında işbirliğini sağlamak

Stratejik Amaç 4: Eğitimcilerin eğitiminin sürdürüldüğü, öğrencilerin kendi potansiyellerini ortaya koyduğu ve yaratıcılığının desteklendiği öğrenci merkezli, ulusal çıkar ve değerlerin bilinç ve sorumluluğunda üstün nitelikli eğitim vermek.

Stratejik Hedef 4.1: Önlisans, lisans ve lisansüstü programların geliştirilmesi.

Stratejik Hedef 4.2: Öğrenci gelişiminin sağlanması.

Stratejik Hedef 4.3: Eğitimde donanımları çağdaşlaştırmak ve enformasyon teknolojilerinin kullanımını yaygınlaştırarak geliştirmek.

Stratejik Hedef 4.4: Mekan standartlarının kalitesini arttırmak

Stratejik Hedef 4.5: Lisansüstü programlarını geliştirmek

Stratejik Amaç 5: Toplumun hızla deęişim gelişim sürecinde iletişim araçları ile halka hizmet ve yaşam boyu eğitim hedeflerini yayarak etkili rol alan bir üniversite olmak.

Stratejik Hedef 5.1: Yoksulluk, sağlık, eğitim, kadın hakları, çevre, kalkınma, insan hakları vb. sosyoekonomik sorunlara yönelik faaliyetleri ve araştırmaları arttırmak.

Stratejik Amaç 6; Tüm alanlarda etkin ve üretime dönük işbirliği yaparak kendi kaynaklarını yaratabilen ve ulusal kurumların en çok başvurduğu araştırma geliştirme ve danışmanlık hizmetlerini sunmak.

Stratejik Hedef 6.1: Sanayi kuruluşları, KOBİ'ler ve kamu kurumları ile işbirliği içerisinde gereksinilen alanlarda AR-GE ve danışmanlık faaliyetlerinde bulunmak.

Stratejik Hedef 6.2: Finansal kaynakların Geliştirilmesi.

Stratejik Amaç 7: Paydaşları ile karşılıklı iletişim içerisinde, geri bildirim dayalı istekler doğrultusunda deęişime açık alt yapıyı oluşturmak.

Stratejik Hedef 7.1: Paydaşlarla iletişim faaliyetlerinin geliştirilmesi.

Stratejik Amaç 8: Katılım, şeffaflık, ölçülebilirlik odaklı evrensel akademik ve etik değerlerden ödün vermeyen bir yönetim anlayışının benimsendiği bir kurum olmak.

Stratejik Hedef 8.1: Akademik ve idari birimlerin esnek, dinamik, şeffaf ve işbirlikçi bir yapıya kavuşturulması.

2.3. Performans Hedef ve Göstergeleri ile Faaliyetler

Üniversitemizin 2010 yılı Program döneminde gerçekleştirilmesi planlanan amaç ve hedeflere yönelik performans hedeflerini, bu performans hedeflerine ulaşmak için yürütülecek faaliyetlerini ve performans hedeflerinin değerlendirilmesinde kullanılacak performans göstergelerini gösteren Performans Programı Hazırlama Rehberi'nde **Tablo 1** olarak belirtilen "Performans Hedefi Tabloları" aşağıda yer almaktadır.

İdare Adı	38.05 - GAZİ ÜNİVERSİTESİ
------------------	---------------------------

Amaç	Bilimsel saygınlığı ve yaratıcı faaliyetleriyle bilim, teknoloji, sanat ve spor alanlarında ulusal ve uluslararası düzeyde tanınmak.
Hedef	Araştırma ürünlerinin niceliğinin ve niteliğinin artırılması.

Performans Hedefi 1	Etki faktörü yüksek olan dergilerdeki yayın sayısını, uluslararası taranan dergilerde öğretim üyesi başına düşen yayın sayısını ve yayınlara yapılan atıf sayısını arttırmak.
----------------------------	---

Performans Göstergeleri		2008	2009	2010
1	SCI-Expanded ve SSCI dergilerinde taranan GÜ çıkışlı makale sayısı	1.207	1.210	1.220
2	Diğer uluslararası endekslerde taranan dergilerdeki GÜ çıkışlı makale sayısı	423	428	433
3	Tam metin yayın sayısı (ULAKBİM)	451	455	465
4	Uluslararası taranan dergilerde Öğretim üyesi başına düşen yayın sayısı	0,91	0,92	0,93
5	Öğretim üyesi başına düşen atıf sayısı	1,88	1,89	1,90

Faaliyetler		Kaynak İhtiyacı		
		Bütçe	Bütçe Dışı	Toplam
1	Araştırma ve Yayın Faaliyetleri (Bilimsel Araştırma Projelerinin Artırılması, Lisansüstü çalışmaların artırılması ve etkinleştirilmesi, Teknopark ve Tekmer imkanlarından daha etkin bir şekilde yararlanılması)	79.483.150	0	79.483.150
Genel Toplam		79.483.150	0	79.483.150

İdare Adı	GAZİ ÜNİVERSİTESİ			
Amaç	Bilimsel saygınlığı ve yaratıcı faaliyetleriyle bilim, teknoloji, sanat ve spor alanlarında ulusal ve uluslararası düzeyde tanınmak.			
Hedef	Araştırma ürünlerinin niceliğinin ve niteliğinin artırılması.			
Performans Hedefi 2	Uluslararası yürütülen proje sayısını arttırmak.			
Performans Göstergeleri				
		2008	2009	2010
1	Uluslararası proje sayısı	78	80	82
Faaliyetler				
		Kaynak İhtiyacı		
		Bütçe	Bütçe Dışı	Toplam
1	Uluslararası Araştırma Projeleri	0	2.759.800	2.759.800
Genel Toplam		0	2.759.800	2.759.800

İdare Adı	GAZİ ÜNİVERSİTESİ			
Amaç	Bilimsel saygınlığı ve yaratıcı faaliyetleriyle bilim, teknoloji, sanat ve spor alanlarında ulusal ve uluslar arası düzeyde tanınmak.			
Hedef	Araştırma sonuçlarının uygulamaya aktarılması çalışmalarının artırılması.			
Performans Hedefi 3	Patent almaya yönelik yenilikçi faaliyetleri arttırmak.			
Performans Göstergeleri				
		2008	2009	2010
1	Patent başvuru sayısı (Patent Destek Birimi Aracılığı ile)	6	7	8
2	Öğretim üyelerinin aldığı ulusal ve uluslararası patent sayısı (faydalı model endüstriyel tasarım tescili dahil)	5	6	7
Faaliyetler		Kaynak İhtiyacı		
		Bütçe	Bütçe Dışı	Toplam
1	Araştırma Projelerinin ve lisansüstü tezlerin ürün ve süreç geliştirmeye yönelik olmasını desteklemek.	2.254.100	0	2.254.100
Genel Toplam		2.254.100	0	2.254.100

İdare Adı	38.05 - GAZİ ÜNİVERSİTESİ		
Amaç	Bilimsel saygınlığı ve yaratıcı faaliyetleriyle bilim, teknoloji, sanat ve spor alanlarında ulusal ve uluslararası düzeyde tanınmak.		
Hedef	Araştırma sonuçlarının uygulamaya aktarılması çalışmalarının artırılması.		
Performans Hedefi 4	Endüstriyel Ar-Ge faaliyetlerini ve KOBİ destekli projeleri artırmak.		
Performans Göstergeleri	2008	2009	2010
1 KOBİ destekli proje sayısı.	3	4	5
2 Teknoparkta yer alan şirket sayısı	37	40	45
Faaliyetler	Kaynak İhtiyacı		
	Bütçe	Bütçe Dışı	Toplam
1 UniKOBİ Projesi*	0	0	0
Genel Toplam	0	0	0
*UniKOBİ Projesi 2009 Yılı Kasım ayı itibariyle sona ermiştir.			

İdare Adı	GAZİ ÜNİVERSİTESİ			
Amaç	Bilimsel saygınlığı ve yaratıcı faaliyetleriyle bilim, teknoloji, sanat ve spor alanlarında ulusal ve uluslararası düzeyde tanınmak.			
Hedef	Spor ve sanat alanlarında yurtiçi ve yurtdışı faaliyetlerin artırılması.			
Performans Hedefi 5	Ulusal ve uluslararası organizasyonlara ev sahipliği yapmak			
Performans Göstergeleri				
		2008	2009	2010
1	Düzenlenen ulusal sosyal, kültürel, sportif ve sanatsal (tiyatro, konser, sergi, söyleşi v.b) etkinlik sayısı	447	450	455
2	Düzenlenen uluslararası sosyal, kültürel, sportif ve sanatsal (tiyatro, konser, sergi, söyleşi v.b) etkinlik sayısı	71	75	80
Faaliyetler		Kaynak İhtiyacı		
		Bütçe	Bütçe Dışı	Toplam
1	Sosyal, kültürel, sportif ve Sanatsal Etkinlik Faaliyetleri.	396.000	0	396.000
Genel Toplam		396.000	0	396.000

İdare Adı	38.05 - GAZİ ÜNİVERSİTESİ		
Amaç	Eğitcilerin eğitiminin sürdürüldüğü, öğrencilerin kendi potansiyellerini ortaya koyduğu ve yaratıcılığının desteklendiği öğrenci merkezli, ulusal çıkar ve değerlerin bilinç ve sorumluluğunda üstün nitelikli eğitim vermek.		
Hedef	Ön lisans, lisans ve lisansüstü programların geliştirilmesi.		
Performans Hedefi 6	Öğrenci ve Öğretim Üyesi ulusal ve uluslararası hareketliliğini arttırmak.		
Performans Göstergeleri	2008	2009	2010
1 Erasmus anlaşması yapılan birim sayısı	41	42	43
2 Farabi anlaşması yapılan birim sayısı	42	43	44
3 Comenius programı proje sayısı	1	1	2
4 Leonardo da Vinci programı (mesleki eğitim programı) proje sayısı	23	24	25
5 Gençlik programı proje sayısı	2	4	5
6 Uluslararası öğrenci değişim programlarına katılma oranı	0,15	0,16	0,16
7 Değişim programlarına katılan Öğretim Üyesi sayısı	18	19	20
8 Erasmus kapsamında giden öğrenci sayısı	68	70	72
Faaliyetler	Kaynak İhtiyacı		
	Bütçe	Bütçe Dışı	Toplam
1 Öğrenci- Öğretim Üyesi Değişim Faaliyetleri (Erasmus Programı, Farabi Değişim Programı, Comenius, Leonardo da Vinci ve Gençlik Programı)	0	1.912.900	1.912.900
Genel Toplam	0	1.912.900	1.912.900

İdare Adı	GAZİ ÜNİVERSİTESİ			
Amaç	Eğiticilerin eğitiminin sürdürüldüğü, öğrencilerin kendi potansiyellerini ortaya koyduğu ve yaratıcılığının desteklendiği öğrenci merkezli, ulusal çıkar ve değerlerin bilinç ve sorumluluğunda üstün nitelikli eğitim vermek.			
Hedef	Ön lisans, lisans ve lisansüstü programların geliştirilmesi.			
Performans Hedefi 7	Eğitim birimlerinin ulusal ve uluslararası düzeyde tanınırlık ve eşdeğerliliklerini sağlamak.			
Performans Göstergeleri				
		2008	2009	2010
1	Akademik birim genelinde ulusal akredite olmuş program sayısı	13	14	15
2	Akademik birim genelinde uluslararası akredite olmuş program sayısı	3	4	5
3	Akademik birim genelinde ulusal akreditasyon sürecindeki program sayısı	3	4	5
4	Akademik birim genelinde uluslararası akreditasyon sürecindeki program sayısı	0	1	1
Faaliyetler		Kaynak İhtiyacı		
		Bütçe	Bütçe Dışı	Toplam
1	Akreditasyon Faaliyeti	132.000	0	132.000
Genel Toplam		132.000	0	132.000

İdare Adı	GAZİ ÜNİVERSİTESİ			
Amaç	Eğiticilerin eğitiminin sürdürüldüğü, öğrencilerin kendi potansiyellerini ortaya koyduğu ve yaratıcılığının desteklendiği öğrenci merkezli, ulusal çıkar ve değerlerin bilinç ve sorumluluğunda üstün nitelikli eğitim vermek.			
Hedef	Öğrenci gelişiminin sağlanması.			
Performans Hedefi 8	Öğrencilere sunulan sosyal hizmetleri arttırmak ve sanatsal ve kültürel gelişimini desteklemek.			
Performans Göstergeleri		2008	2009	2010
1	Sosyal, kültürel ve sanatsal vb. etkinlik sayısı	394	402	410
2	Sağlık Hizmetlerinden yıllık yararlanan öğrenci sayısı	9.126	9.130	9.135
3	Öğrenci başına düşen sosyal etkinlik alanı	0,25	26	27
4	Öğrenci başına düşen spor alanı	0,14	0,16	0,17
5	Yemekhane hizmetlerinden yararlanan öğrenci sayısı	689.911	689.915	689.920
Faaliyetler		Kaynak İhtiyacı		
		Bütçe	Bütçe Dışı	Toplam
1	Sosyal,kültürel ve sanatsal faaliyetler	5.054.000	0	5.054.000
Genel Toplam		5.054.000	0	5.054.000

İdare Adı	GAZİ ÜNİVERSİTESİ			
Amaç	Eğiticilerin eğitiminin sürdürüldüğü, öğrencilerin kendi potansiyellerini ortaya koyduğu ve yaratıcılığının desteklendiği öğrenci merkezli, ulusal çıkar ve değerlerin bilinç ve sorumluluğunda üstün nitelikli eğitim vermek.			
Hedef	Öğrenci gelişiminin sağlanması.			
Performans Hedefi 9	Mezun öğrencilere yönelik iş alanlarını tanıma ve iş bulma desteği etkinliklerini artırmak			
Performans Göstergeleri		2008	2009	2010
1	İş olanaklarını tanıtm etkinliklerinin sayısı	45	48	50
2	Açılan Kariyer Ofisi sayısı	1	2	2
3	Düzenlenen Kariyer Fuarı sayısı	15	17	19
Faaliyetler		Kaynak İhtiyacı		
		Bütçe	Bütçe Dışı	Toplam
1	Kariyer Yönlendirme Faaliyetleri (İş Olanaklarını Tanıtım Etkinlikleri, Kariyer Ofisi, Kariyer Fuarı)	116.000	0	116.000
Genel Toplam		116.000	0	116.000

İdare Adı	GAZİ ÜNİVERSİTESİ			
Amaç	Eğiticilerin eğitiminin sürdürüldüğü, öğrencilerin kendi potansiyellerini ortaya koyduğu ve yaratıcılığının desteklendiği öğrenci merkezli, ulusal çıkar ve değerlerin bilinç ve sorumluluğunda üstün nitelikli eğitim vermek.			
Hedef	Eğitimde donanımları çağdaştırmak ve enformasyon teknolojilerinin kullanımını yaygınlaştırarak geliştirmek.			
Performans Hedefi 10	Birimlerin bilgisayar - internet vb. donanımlarını ve laboratuvarlarını geliştirmek.			
Performans Göstergeleri				
		2008	2009	2010
1	Öğrenci başına düşen bilgisayar sayısı(ortak kullanım)	0,04	0,05	0,06
2	Yıllık laboratuvar cihaz yatırımı (TL)	13.411.495	11.562.377	12.140.496
3	Toplam kullanıma açık laboratuvar sayısı	338	340	345
4	Toplam kullanıma açık laboratuvar alanı	53.644	55.100	56.152
5	Kablosuz internet erişimi sunan akademik birim sayısı	10	11	12
Faaliyetler		Kaynak İhtiyacı		
		Bütçe	Bütçe Dışı	Toplam
1	Bilişim ve Laboratuvar Geliştirme Faaliyetleri (Bilgisayar-İnternet Donanım ve Laboratuvar Geliştirme)	2.678.500	2.500.000	5.178.500
Genel Toplam		2.678.500	2.500.000	5.178.500

İdare Adı	GAZİ ÜNİVERSİTESİ			
Amaç	Eğiticilerin eğitiminin sürdürüldüğü, öğrencilerin kendi potansiyellerini ortaya koyduğu ve yaratıcılığının desteklendiği öğrenci merkezli, ulusal çıkar ve değerlerin bilinç ve sorumluluğunda üstün nitelikli eğitim vermek.			
Hedef	Eğitimde donanımları çağdaşlaştırmak ve enformasyon teknolojilerinin kullanımını yaygınlaştırarak geliştirmek.			
Performans Hedefi 11	Basılı ve digital ortamda bilgiye ulaşmak için kütüphane olanaklarını ve erişimi sürekli iyileştirmek ve geliştirmek, kütüphane koleksiyonunu (basılı-elektronik) geliştirmek.			
Performans Göstergeleri		2008	2009	2010
1	Kütüphaneden ödünç alınan yayın sayısı	266.585	293.243	322.567
2	Tam metnine erişilebilen on-line dergi/kitap sayısı	32.000	35.200	38.720
3	Kütüphaneden yararlanan okuyucu sayısı	905.123	920.000	923.101
4	Tam metnine erişilebilen on-line veritabanı	70	77	84
5	Kitap sayısı	196.386	216.024	237.626
6	Basılı periyodik yayın sayısı	1.324	1.456	1.600
Faaliyetler		Kaynak İhtiyacı		
		Bütçe	Bütçe Dışı	Toplam
1	Kütüphane Olanaklarının İyileştirilmesi Faaliyetleri	2.057.000	0	2.057.000
Genel Toplam		2.057.000	0	2.057.000

İdare Adı	GAZİ ÜNİVERSİTESİ			
Amaç	Eğiticilerin eğitiminin sürdürüldüğü, öğrencilerin kendi potansiyellerini ortaya koyduğu ve yaratıcılığının desteklendiği öğrenci merkezli, ulusal çıkar ve değerlerin bilinç ve sorumluluğunda üstün nitelikli eğitim vermek.			
Hedef	Mekan standartlarının kalitesini arttırmak.			
Performans Hedefi 12	Birimlerin bina ve eğitim mekanlarını ile öğrencilerin eğitim dışı gereksindiği sosyo-kültürel bina ve mekanları geliştirmek			
Performans Göstergeleri				
		2008	2009	2010
1	Öğrenci başına düşen derslik alanı (m2)	0,76	0,91	1,09
2	Öğrenci başına düşen laboratuvar, kütüphane ve bilgisayar laboratuvarı sayısı	0,01	0,02	0,03
3	Öğrenci başına düşen sosyal etkinlik alanı	0,25	0,27	0,28
4	Sosyal tesis (yemekhane, kantin, oyun salonu vb.) sayısı	62	63	64
5	Spor alanları(yüzme, futbol, atletizm, tenis vb .alanı)sayısı	14	15	16
6	Kültürel etkinlik alanları(sinema ,tiyatro, konser vb. alanı)sayısı	14	15	15
Faaliyetler		Kaynak İhtiyacı		
		Bütçe	Bütçe Dışı	Toplam
1	Yapım ve Bakım Onarım Faaliyetleri	15.943.000	2.000.000	17.943.000
Genel Toplam		15.943.000	2.000.000	17.943.000

İdare Adı	GAZİ ÜNİVERSİTESİ			
Amaç	Eğiticilerin eğitiminin sürdürüldüğü, öğrencilerin kendi potansiyellerini ortaya koyduğu ve yaratıcılığının desteklendiği öğrenci merkezli, ulusal çıkar ve değerlerin bilinç ve sorumluluğunda üstün nitelikli eğitim vermek.			
Hedef	Lisansüstü programlarını geliştirmek.			
Performans Hedefi 13	Lisansüstü tezlerin üniversitede sürdürülen araştırma projeleri ile ilişkilendirilmesini desteklemek			
Performans Göstergeleri		2008	2009	2010
1	BAP tarafından desteklenen doktora tezi sayısı	73	74	75
2	BAP tarafından desteklenen yüksek lisans tezi sayısı	68	69	70
3	BAP tarafından desteklenen doktora tezlerinin toplam doktora tezlerine oranı	0,26	0,27	0,28
4	BAP tarafından desteklenen yüksek lisans tezlerinin toplam yüksek lisans tezlerine oranı	0,05	0,06	0,07
Faaliyetler		Kaynak İhtiyacı		
		Bütçe	Bütçe Dışı	Toplam
1	Bilimsel Araştırma Projeleriyle İlgili Lisansüstü Tez Faaliyetleri	1.562.800	0	1.562.800
Genel Toplam		1.562.800	0	1.562.800

İdare Adı	GAZİ ÜNİVERSİTESİ			
Amaç	Toplumun hızla değişim gelişim sürecinde iletişim araçları ile halka hizmet ve yaşam boyu eğitim hedeflerini yayarak etkili rol alan bir üniversite olmak.			
Hedef	Yoksulluk, sağlık, eğitim, kadın hakları, çevre, kalkınma, insan hakları vb. sosyoekonomik sorunlara yönelik faaliyetleri ve araştırmaları arttırmak.			
Performans Hedefi 14	Yoksulluk,sağlık,eğitim,kadın hakları,çevre, kalkınma, insan hakları vb. sosyoekonomik sorunlara yönelik faaliyetleri ve araştırmaları arttırmak.			
Performans Göstergeleri				
		2008	2009	2010
1	Topluma fayda amaçlı tamamlanan TÜBİTAK 1007 projelerinin sayısı	41	44	47
2	Toplumun sosyoekonomik ve yaşamboyu eğitimi sorunlarına öncelik veren projelerin sayısı	6	9	12
3	Merkezi Finans İhale Birimi'nde tamamlanan proje sayısı	12	9	12
4	Araştırma merkezlerinde tamamlanan proje sayısı	41	42	43
Faaliyetler		Kaynak İhtiyacı		
		Bütçe	Bütçe Dışı	Toplam
1	Topluma Faydalı Araştırma Projeleri	173.000	0	173.000
Genel Toplam		173.000	0	173.000

İdare Adı	GAZİ ÜNİVERSİTESİ			
Amaç	Toplumun hızla değişim gelişim sürecinde iletişim araçları ile halka hizmet ve yaşam boyu eğitim hedeflerini yayarak etkili rol alan bir üniversite olmak.			
Hedef	Yoksulluk, sağlık, eğitim, kadın hakları, çevre, kalkınma, insan hakları vb. sosyoekonomik sorunlara yönelik faaliyetleri ve araştırmaları arttırmak.			
Performans Hedefi 15	Kamusal ve sivil toplum örgütleriyle işbirliğini desteklemek			
Performans Göstergeleri	2008	2009	2010	
1	Toplum sorunları ile ilgili kongre, kurs,çalıştay, sempozyum, panel vb. toplantıların sayısı	447	450	452
2	Toplumun ihtiyaç duyduğu alanlarda düzenlenen meslek edindirme, sertifika, uyum vb. eğitim programlarının sayısı	90	92	94
Faaliyetler	Kaynak İhtiyacı			
	Bütçe	Bütçe Dışı	Toplam	
1	Toplum Hizmetleri Faaliyeti (Meslek Edindirme, Sertifika, Uyum vb. Eğitim Programları ve Etkinlikler)	150.000	0	150.000
Genel Toplam	150.000	0	150.000	

İdare Adı	GAZİ ÜNİVERSİTESİ			
Amaç	Tüm alanlarda etkin ve üretime dönük işbirliği yaparak kendi kaynaklarını yaratabilen ve ulusal kurumların en çok başvurduğu araştırma geliştirme ve danışmanlık hizmetlerini sunmak.			
Hedef	Sanayi kuruluşları, KOBİ'ler ve kamu kurumları ile işbirliği içerisinde gereksinilen alanlarda AR-GE ve danışmanlık faaliyetlerinde bulunmak.			
Performans Hedefi 16	Kamu kurum-kuruluşları ve sanayi kuruluşları ile ortak yürütülen tez ve proje sayısını artırmak ve danışmanlık faaliyetlerinde bulunmak			
Performans Göstergeleri		2008	2009	2010
1	Sanayi kuruluşları ile ortak yürütülen tez sayısı	4	5	6
2	Sanayi kuruluşları ile ortak yürütülen proje sayısı	50	51	52
3	Kamu Kurum ve ile ortak yürütülen proje sayısı	78	79	80
4	Gazi Teknoloji Geliştirme Merkezinde(TEKMER) yürütülen proje sayısı	11	12	13
5	Teknopark'ta yürütülen proje sayısı	96	97	98
6	Yürütülen Nanoteknoloji projeleri sayısı	8	9	10
7	Sanayi kuruluşlarına verilen danışmanlık sayısı	8	9	10
8	Danışmanlık verilen firmaların memnuniyet düzeyi (%)	93	94	94
Faaliyetler		Kaynak İhtiyacı		
		Bütçe	Bütçe Dışı	Toplam
1	Kamu Kurum-Kuruluşları ve Sanayi Kuruluşları ile Ortak Yürütülen Proje, Tez ve danışmanlık Faaliyetleri(Nanoteknoloji, Tübitak, Santez)	1.652.000	5.100.000	6.752.000
2	Ar-Ge amaçlı gereksinimler doğrultusunda lisansüstü tezleri teşvik etmek.	100.000	0	100.000
Genel Toplam		1.752.000	5.100.000	6.852.000

İdare Adı	GAZİ ÜNİVERSİTESİ			
Amaç	Paydaşları ile karşılıklı iletişim içerisinde, geri bildirim dayalı istekler doğrultusunda değişime açık alt yapıyı oluşturmak.			
Hedef	Paydaşlarla iletişim faaliyetlerinin geliştirilmesi.			
Performans Hedefi 17	Yurtiçi ve yurtdışı üniversite ve araştırma kurumları ile iletişim ve işbirliğini artırmak			
Performans Göstergeleri				
		2008	2009	2010
1	Yurtiçi üniversitelerle ortak düzenlenen etkinlik (konferans, sempozyum, panel v.b) sayısı.	61	64	67
2	Yurtiçi üniversitelerle ortak geliştirilen proje sayısı	9	10	11
3	Çeşitli kurumlarla imzalanan protokol sayısı	5	6	7
4	Yurtiçi ve yurtdışı üniversitelerle imzalanan protokol sayısı	64	67	70
Faaliyetler		Kaynak İhtiyacı		
		Bütçe	Bütçe Dışı	Toplam
1	Üniversite ve Araştırma Kurumları İle İşbirliği Faaliyetleri (Ortak Geliştirilen Proje, Danışmanlık ve Ortak Düzenlenen Konferans, Sempozyum, Panel v.b Organizasyonlar, Farabi ve Erasmus vb. Programları)	100.000	0	100.000
Genel Toplam		100.000	0	100.000

Performans hedeflerinin gerçekleştirilebilmesi için belirlenen faaliyetlere ilişkin özet bilgiler aşağıda belirtilmiştir.

Faaliyet Adı: Araştırma ve Yayın Faaliyetleri (Bilimsel Araştırma Projelerinin Artırılması, Lisansüstü çalışmaların artırılması ve etkinleştirilmesi, Teknopark ve TEKMER imkânlarından daha etkin bir şekilde yararlanılması)

Bilimsel Araştırma Projesi: Tamamlandığında sonuçları ile alanında bilime evrensel veya ulusal ölçülerde katkı yapması, ülkenin teknolojik, ekonomik, sosyal ve kültürel kalkınmasına katkı sağlaması beklenen bilimsel içerikli, yükseköğretim kurumu içi ve/veya dışı, ulusal ve/veya uluslar arası kurum ya da kuruluşların katılımlarıyla da yapılabilecek projelerdir. Lisansüstü çalışmaların artırılması: Ar-Ge amaçlı doktora ve yüksek lisans çalışmalarının desteklenmesi. Teknopark ve TEKMER imkanlarının geliştirilmesi.

Faaliyet Adı: Uluslararası Araştırma Projeleri

Avrupa Birliği, uluslararası kuruluşlar veya uluslararası konsorsiyumlardan kapsam dahilindeki kamu idarelerine proje karşılığı aktarılan hibe niteliğindeki tutarların uluslararası anlaşmalar dahilinde harcanması. Yeni bilgiler üretilmesi, bilimsel yorumların yapılması veya teknolojik problemlerin çözümlenmesi için bilimsel esaslara uygun olarak yapılan projelerdir.

Faaliyet Adı: Araştırma Projelerinin ve lisansüstü tezlerin ürün ve süreç geliştirmeye yönelik olmasını desteklemek.

Açıklama: Yükseköğretim kurumlarında öğretim üyeleri ve doktora, tıpta uzmanlık ya da sanatta yeterlik eğitimini tamamlamış araştırmacılar tarafından yönetilen bilimsel araştırma proje tekliflerinin değerlendirilmesi, kabulü, desteklenmesi, bunlara ilişkin hizmetlerin yürütülmesi, izlenmesi, sonuçlarının değerlendirilmesi ve kamuoyuna duyurulması.

Faaliyet Adı: UniKOBİ Projesi

UniKOBİ Projesiyle Avrupa Birliği' ne üye ülkelerin üniversiteleriyle Türk Üniversiteleri arasındaki işbirliğinin artırılması hedeflenmektedir.

Projenin amaçları aşağıdaki gibi belirtilebilir:

- Üniversite-sanayi işbirliğinin geliştirilmesi,
- Türk üniversiteleriyle AB üniversiteleri arasında işbirliğini sağlayacak ağın(network) kurulması,
- Üniversite-sanayi işbirliğinde iyi uygulama ve tecrübelerin paylaşılması,
- Projede yer alan kurumların sürekli eğitim merkezlerinin KOBİlerin ihtiyaçlarına göre geliştirilmesi,
- Üniversite mezunu gençlere iş sahası oluşturacak Üniversite-KOBİ ortaklı projelerin geliştirilmesi,
- Proje sahibi kurumların mezunlarının mesleki niteliklerinin artırılması,
- Üniversite-sanayi-STK üçlüsünün yer aldığı yeni projelerin geliştirilmesi.

Faaliyet Adı: Sosyal, Kültürel,Sportif ve Sanatsal Etkinlik Faaliyetleri.

Öğrencilerin ders dışı zamanlarını değerlendirmek amacı ile istekleri ve yetenekleri doğrultusunda sosyal, kültürel ve sportif faaliyetler düzenlenmesi.(Tiyatro, konser, gezi vb.)

Faaliyet Adı: Öğrenci- Öğretim Üyesi Değişim Faaliyetleri (Erasmus Programı, Farabi Değişim Programı, Comenius, Leonardo da Vinci ve Gençlik Programı)

Erasmus programı belirtilen amaçları üniversiteler arasında ülkelerarası işbirliğini teşvik ederek, öğrencilerin ve eğitimcilerin Avrupa'da karşılıklı değişimini sağlayarak ve Avrupa Birliği ülkelerindeki çalışmaların ve alınan derecelerin akademik olarak tanınması ve şeffaflığın gelişmesine katkıda bulunur. Farabi Değişim Programı, öğrenci veya öğretim üyelerinin bir veya iki yarıyıl süresince kendi kurumlarının dışında bir yükseköğretim kurumunda eğitim ve öğretim faaliyetlerine devam etmelerini amaçlamaktadır. Comenius

Programı, okul eğitiminde kaliteyi artırmayı ve Avrupa boyutunu güçlendirmeyi hedefler; ülkeler arası işbirliğini geliştirir. Hayatboyu Öğrenme Programı çatısı altında giren Leonardo da Vinci Programı kapsamında, Mesleki Eğitim ve Öğretim alanında faaliyet gösteren tüm kurum ve kuruluşların kuracakları ortaklıklar aracılığıyla mesleki eğitimin kalitesinin yükseltilmesi amaçlanır.

Faaliyet Adı: Akreditasyon Faaliyeti

Yurtdışında ABET, yurtiçinde MÜDEK vb. akreditasyon işlemi gerçekleştiren kuruluşlar vasıtasıyla yapılan akreditasyon başvuru işlemleri, eğitim programlarını değerlendirme faaliyetleridir.

Faaliyet Adı: Kariyer Yönlendirme Faaliyetleri (İş Olanaklarını Tanıtım Etkinlikleri, Kariyer Ofisi, Kariyer Fuarı)

Öğrencilerin iş arama, staj ve işe başvuru süreçleriyle ilgili merak ettikleri tüm sorulara cevap bulabilmesi ve doğru bir şekilde yönlendirilmesi amaç edinilir.

Faaliyet Adı: Bilişim ve Laboratuvar Geliştirme Faaliyetleri (Bilgisayar-İnternet Donanım ve Laboratuvar Geliştirme)

Birimlerin bilgisayar, internet vb. donanımlarını ve laboratuvarlarını iyileştirme ve geliştirme.

Faaliyet Adı: Kütüphane Olanaklarının İyileştirilmesi Faaliyetleri

Veriye ve bilgiye erişim olanaklarının artırılması, fiziki alan miktarının geliştirilmesi, teçhizat ve donanım eksikliğinin giderilmesi, kütüphane koleksiyonunun geliştirilip zenginleştirilmesi.

Faaliyet Adı: Yapım ve Bakım Onarım Faaliyetleri

Binaların boya, badana, tamir ve tadilat işeri ile Fiziki Alan standartlarının geliştirilip, iyileştirilmesi.

Faaliyet Adı: Bilimsel Araştırma Projeleriyle İlgili Lisansüstü Tez Faaliyetleri

Enstitülerimizde yürütülen lisansüstü tezlerin Bilimsel Araştırma Projeleri tarafından desteklenmesi.

Faaliyet Adı: Topluma Faydalı Araştırma Projeleri

Toplumun yoksulluk, sağlık, eğitim, kadın hakları, çevre, kalkınma, insan hakları vb. sosyoekonomik sorunlarına yönelik araştırma projeleri.

Faaliyet Adı: Toplum Hizmetleri Faaliyeti (Meslek Edindirme, Sertifika, Uyum vb. Eğitim Programları ve Etkinlikler)

Küçük ve orta ölçekli işletmelerin ihtiyaç duyduğu kent ve meslek standartlarına uygun insan gücü yetiştirmek, çeşitli tür ve düzeylerde etkinlikler planlayıp uygulamak amacıyla olan Teknik Eğitim Kurslarını kapsamaktadır.

Faaliyet Adı: Ar-Ge Amaçlı Gereksinimler Doğrultusunda Lisansüstü Tezleri Teşvik Etmek.

Kamu Ve Sanayi Kuruluşlarının Araştırma Ve Geliştirme Amaçlı Gereksinimleri Doğrultusunda Yapılan Yüksek Lisans Ve Doktora Tezleri.

Faaliyet Adı: Üniversite ve Araştırma Kurumları İle İşbirliği Faaliyetleri (Ortak Geliştirilen Proje, Danışmanlık ve Ortak Düzenlenen Konferans, Sempozyum, Panel v.b Organizasyonlar, Farabi ve Erasmus vb. Programları)

Bu açıklamalardan sonra performans hedefleriyle ilgili ‘‘Faaliyet Maliyetleri Tablolarına (Tablo 2)’’ yer verilmiştir.

İdare Adı	38.05 - GAZİ ÜNİVERSİTESİ
Performans Hedefi	1 - Etki faktörü yüksek olan dergilerdeki yayın sayısını, uluslararası taranan dergilerde öğretim üyesi başına düşen yayın sayısını ve yayınlara yapılan atıf sayısını arttırmak.
Faaliyet Adı	Araştırma ve Yayın Faaliyetleri (Bilimsel Araştırma Projelerinin Artırılması, Lisansüstü çalışmaların artırılması ve etkinleştirilmesi,Teknopark ve Tekmer imkanlarından daha etkin bir şekilde yararlanılması)
Sorumlu Harcama Birimi veya Birimleri	38.05.00.01 - ÜST YÖNETİM, AKADEMİK VE İDARİ BİRİMLER
<p><i>Bilimsel Araştırma Projesi : Tamamlandığında sonuçları ile alanında bilime evrensel veya ulusal ölçülerde katkı yapması, ülkenin teknolojik, ekonomik, sosyal ve kültürel kalkınmasına katkı sağlaması beklenen bilimsel içerikli, yükseköğretim kurumu içi ve/veya dışı, ulusal ve/veya uluslar arası kurum ya da kuruluşların katılımlarıyla da yapılabilecek projelerdir. Lisansüstü çalışmaların artırılması: Ar-ge amaçlı doktora ve yüksek lisans çalışmalarının desteklenmesi.Teknopark ve Tekmer imkanları</i></p>	

Ekonomik Kod		Ödenek
01	Personel Giderleri	60.041.050,00
02	SGK Devlet Primi Giderleri	11.245.500,00
03	Mal ve Hizmet Alım Giderleri	5.339.600,00
04	Faiz Giderleri	0,00
05	Cari Transferler	0,00
06	Sermaye Giderleri	2.857.000,00
07	Sermaye Transferleri	0,00
08	Borç verme	0,00
Toplam Bütçe Kaynak İhtiyacı		79.483.150,00
Bütçe Dışı Kaynak	Döner Sermaye	0,00
	Diğer Yurt İçi	0,00
	Yurt Dışı	0,00
Toplam Bütçe Dışı Kaynak İhtiyacı		0,00
Toplam Kaynak İhtiyacı		79.483.150,00

İdare Adı	GAZİ ÜNİVERSİTESİ
Performans Hedefi	2 - Uluslararası yürütülen proje sayısını arttırmak.
Faaliyet Adı	Uluslararası Araştırma Projeleri
Sorumlu Harcama Birimi veya Birimleri	ÜST YÖNETİM,AKADEMİK VE İDARİ BİRİMLER
<p>Avrupa Birliği,uluslararası kuruluşlar veya uluslararası konsorsiyumlardan kapsam dahilindeki kamu idarelerine proje karşılığı aktarılan hibe niteliğindeki tutarların uluslararası anlaşmalar dahilinde harcanması.Yeni bilgiler üretilmesi, bilimsel yorumların yapılması veya teknolojik problemlerin çözümlenmesi için bilimsel esaslara uygun olarak yapılan projelerdir.</p>	

Ekonomik Kod		Ödenek
01	Personel Giderleri	0,00
02	SGK Devlet Primi Giderleri	0,00
03	Mal ve Hizmet Alım Giderleri	0,00
04	Faiz Giderleri	0,00
05	Cari Transferler	0,00
06	Sermaye Giderleri	0,00
07	Sermaye Transferleri	0,00
08	Borç verme	0,00
Toplam Bütçe Kaynak İhtiyacı		0,00
Bütçe Dışı Kaynak	Döner Sermaye	0,00
	Diğer Yurt İçi	0,00
	Yurt Dışı	2.759.800,00
Toplam Bütçe Dışı Kaynak İhtiyacı		2.759.800,00
Toplam Kaynak İhtiyacı		2.759.800,00

İdare Adı	GAZİ ÜNİVERSİTESİ
Performans Hedefi	3 - Patent almaya yönelik yenilikçi faaliyetleri arttırmak.
Faaliyet Adı	Araştırma Projelerinin ve lisansüstü tezlerin ürün ve süreç geliştirmeye yönelik olmasını desteklemek.
Sorumlu Harcama Birimi veya Birimleri	ÜST YÖNETİM,AKADEMİK VE İDARİ BİRİMLER
<p>Yükseköğretim kurumlarında öğretim üyeleri ve doktora, tıpta uzmanlık ya da sanatta yeterlik eğitimini tamamlamış araştırmacılar tarafından yönetilen bilimsel araştırma proje tekliflerinin değerlendirilmesi, kabulü, desteklenmesi, bunlara ilişkin hizmetlerin yürütülmesi, izlenmesi, sonuçlarının değerlendirilmesi ve kamuoyuna duyurulması.</p>	

Ekonomik Kod		Ödenek
01	Personel Giderleri	0,00
02	SGK Devlet Primi Giderleri	0,00
03	Mal ve Hizmet Alım Giderleri	1.703.100,00
04	Faiz Giderleri	0,00
05	Cari Transferler	0,00
06	Sermaye Giderleri	551.000,00
07	Sermaye Transferleri	0,00
08	Borç verme	0,00
Toplam Bütçe Kaynak İhtiyacı		2.254.100,00
Bütçe Dışı Kaynak	Döner Sermaye	0,00
	Diğer Yurt İçi	0,00
	Yurt Dışı	0,00
Toplam Bütçe Dışı Kaynak İhtiyacı		0,00
Toplam Kaynak İhtiyacı		2.254.100,00

İdare Adı	GAZİ ÜNİVERSİTESİ
Performans Hedefi	4 - Endüstriyel Ar-Ge faaliyetlerini ve KOBİ destekli projeleri artırmak.
Faaliyet Adı	UniKOBİ Projesi*
Sorumlu Harcama Birimi veya Birimleri	ÜST YÖNETİM,AKADEMİK VE İDARİ BİRİMLER

UniKOBİ Projesiyle Avrupa Birliği' ne üye ülkelerin üniversiteleriyle Türk Üniversiteleri arasındaki işbirliğinin artırılması hedeflenmektedir. PROJE AMACI • Üniversite-sanayi işbirliğinin geliştirilmesi • Türk üniversiteleriyle AB üniversiteleri arasında işbirliğini sağlayacak ağı(network) kurulması • Üniversite-sanayi işbirliğinde iyi uygulama ve tecrübelerin paylaşılması • Projede yer alan kurumların sürekli eğitim merkezlerinin kobilerin ihtiyaçlarına göre geliştirilmesi • Üniversite mezunu gençlere iş sahası oluşturacak üniversite-kobi ortaklı projelerin geliştirilmesi • Proje sahibi kurumların mezunlarının mesleki niteliklerinin artırılması • Üniversite- sanayi-stk üçlüsünün yer aldığı yeni projelerin geliştirilmesi.

Ekonomik Kod		Ödenek
01	Personel Giderleri	0,00
02	SGK Devlet Primi Giderleri	0,00
03	Mal ve Hizmet Alım Giderleri	0,00
04	Faiz Giderleri	0,00
05	Cari Transferler	0,00
06	Sermaye Giderleri	0,00
07	Sermaye Transferleri	0,00
08	Borç verme	0,00
Toplam Bütçe Kaynak İhtiyacı		0,00
Bütçe Dışı Kaynak	Döner Sermaye	0,00
	Diğer Yurt İçi	0,00
	Yurt Dışı	0,00
Toplam Bütçe Dışı Kaynak İhtiyacı		0,00
Toplam Kaynak İhtiyacı		0,00

*UniKOBİ Projesi 2009 Yılı Kasım ayı itibarıyla sona ermiştir.

İdare Adı	GAZİ ÜNİVERSİTESİ
Performans Hedefi	5- Ulusal ve uluslararası organizasyonlara ev sahipliği yapmak.
Faaliyet Adı	Sosyal,kültürel,sportif ve Sanatsal Etkinlik Faaliyetleri.
Sorumlu Harcama Birimi veya Birimleri	ÜST YÖNETİM,AKADEMİK VE İDARİ BİRİMLER
<p>Öğrencilerin ders dışı zamanlarını değerlendirmek amacı ile istekleri ve yetenekleri doğrultusunda sosyal, kültürel ve sportif faaliyetler düzenlenmesi.(Tiyatro,konser,gezi vb.)</p>	

Ekonomik Kod		Ödenek
01	Personel Giderleri	0,00
02	SGK Devlet Primi Giderleri	0,00
03	Mal ve Hizmet Alım Giderleri	396.000,00
04	Faiz Giderleri	0,00
05	Cari Transferler	0,00
06	Sermaye Giderleri	0,00
07	Sermaye Transferleri	0,00
08	Borç verme	0,00
Toplam Bütçe Kaynak İhtiyacı		396.000,00
Bütçe Dışı Kaynak	Döner Sermaye	0,00
	Diğer Yurt İçi	0,00
	Yurt Dışı	0,00
Toplam Bütçe Dışı Kaynak İhtiyacı		0,00
Toplam Kaynak İhtiyacı		396.000,00

İdare Adı	GAZİ ÜNİVERSİTESİ
Performans Hedefi	6 - Öğrenci ve Öğretim Üyesi ulusal ve uluslararası hareketliliğini arttırmak.
Faaliyet Adı	Öğrenci- Öğretim Üyesi Değişim Faaliyetleri (Erasmus Programı, Farabi Değişim Programı, Comenius, Leonardo da Vinci ve Gençlik Programı)
Sorumlu Harcama Birimi veya Birimleri	ÜST YÖNETİM, AKADEMİK VE İDARİ BİRİMLER

Erasmus programının amacı Erasmus programı belirtilen amaçları üniversiteler arasında ülkelerarası işbirliğini teşvik ederek, öğrencilerin ve eğitimcilerin Avrupa'da karşılıklı değişimini sağlayarak ve Avrupa Birliği ülkelerindeki çalışmaların ve alınan derecelerin akademik olarak tanınması ve şeffaflığın gelişmesine katkıda bulunur. Farabi Değişim Programı, öğrenci veya öğretim üyelerinin bir veya iki yarıyıl süresince kendi kurumlarının dışında bir yükseköğretim kurumunda eğitim ve öğretim faaliyetlerine devam etmelerini amaçlamaktadır. Comenius Programı, okul eğitiminde kaliteyi artırmayı ve Avrupa boyutunu güçlendirmeyi hedefler; ülkeler arası işbirliğini geliştirir. Hayatboyu Öğrenme Programı çatısı altında giren Leonardo da Vinci Programı kapsamında, Mesleki Eğitim ve Öğretim alanında faaliyet gösteren tüm kurum ve kuruluşların kuracakları ortaklıklar aracılığıyla mesleki eğitimin kalitesinin yükseltilmesi amaçlanır.

Ekonomik Kod		Ödenek
01	Personel Giderleri	0,00
02	SGK Devlet Primi Giderleri	0,00
03	Mal ve Hizmet Alım Giderleri	0,00
04	Faiz Giderleri	0,00
05	Cari Transferler	0,00
06	Sermaye Giderleri	0,00
07	Sermaye Transferleri	0,00
08	Borç verme	0,00
Toplam Bütçe Kaynak İhtiyacı		0,00
Bütçe Dışı Kaynak	Döner Sermaye	0,00
	Diğer Yurt İçi	67.000,00
	Yurt Dışı	1.845.900,00
Toplam Bütçe Dışı Kaynak İhtiyacı		1.912.900,00
Toplam Kaynak İhtiyacı		1.912.900,00

İdare Adı	38.05 - GAZİ ÜNİVERSİTESİ
Performans Hedefi	7 - Eğitim birimlerinin ulusal ve uluslararası düzeyde tanınırlık ve eşdeğerliliklerini sağlamak.
Faaliyet Adı	Akreditasyon Faaliyeti
Sorumlu Harcama Birimi veya Birimleri	ÜST YÖNETİM,AKADEMİK VE İDARİ BİRİMLER
<p>Yurtdışında ABET,yurtiçinde MÜDEK vb. akreditasyon işlemini gerçekleştiren kuruluşlar vasıtasıyla yapılan akreditasyon başvuru işlemleri, eğitim programlarını değerlendirme faaliyetleridir.</p>	

Ekonomik Kod		Ödenek
01	Personel Giderleri	0,00
02	SGK Devlet Primi Giderleri	0,00
03	Mal ve Hizmet Alım Giderleri	132.000,00
04	Faiz Giderleri	0,00
05	Cari Transferler	0,00
06	Sermaye Giderleri	0,00
07	Sermaye Transferleri	0,00
08	Borç verme	0,00
Toplam Bütçe Kaynak İhtiyacı		132.000,00
Bütçe Dışı Kaynak	Döner Sermaye	0,00
	Diğer Yurt İçi	0,00
	Yurt Dışı	0,00
Toplam Bütçe Dışı Kaynak İhtiyacı		0,00
Toplam Kaynak İhtiyacı		132.000,00

İdare Adı	GAZİ ÜNİVERSİTESİ
Performans Hedefi	8- Öğrencilere sunulan sosyal hizmetleri arttırmak ve sanatsal ve kültürel gelişimini desteklemek.
Faaliyet Adı	Sosyal,kültürel ve sanatsal faaliyetler
Sorumlu Harcama Birimi veya Birimleri	ÜST YÖNETİM,AKADEMİK VE İDARİ BİRİMLER
Öğrencilerin ders dışı zamanlarını değerlendirmek amacı ile istekleri ve yetenekleri doğrultusunda sosyal, kültürel ve sportif faaliyetler düzenlenmesi.	

Ekonomik Kod		Ödenek
01	Personel Giderleri	0,00
02	SGK Devlet Primi Giderleri	0,00
03	Mal ve Hizmet Alım Giderleri	5.054.000,00
04	Faiz Giderleri	0,00
05	Cari Transferler	0,00
06	Sermaye Giderleri	0,00
07	Sermaye Transferleri	0,00
08	Borç verme	0,00
Toplam Bütçe Kaynak İhtiyacı		5.054.000,00
Bütçe Dışı Kaynak	Döner Sermaye	0,00
	Diğer Yurt İçi	0,00
	Yurt Dışı	0,00
Toplam Bütçe Dışı Kaynak İhtiyacı		0,00
Toplam Kaynak İhtiyacı		5.054.000,00

İdare Adı	GAZİ ÜNİVERSİTESİ
Performans Hedefi	9 - Mezun öğrencilere yönelik iş alanlarını tanıtmaya ve iş bulma desteği etkinliklerini artırmak
Faaliyet Adı	Kariyer Yönlendirme Faaliyetleri (İş Olanaklarını Tanıtım Etkinlikleri, Kariyer Ofisi, Kariyer Fuarı)
Sorumlu Harcama Birimi veya Birimleri	ÜST YÖNETİM,AKADEMİK VE İDARİ BİRİMLER
<p>Öğrencilerin iş arama, staj ve işe başvuru süreçleriyle ilgili merak ettikleri tüm sorulara cevap bulabilmesi ve doğru bir şekilde yönlendirilmesi amaç edinilir.</p>	

Ekonomik Kod		Ödenek
01	Personel Giderleri	0,00
02	SGK Devlet Primi Giderleri	0,00
03	Mal ve Hizmet Alım Giderleri	116.000,00
04	Faiz Giderleri	0,00
05	Cari Transferler	0,00
06	Sermaye Giderleri	0,00
07	Sermaye Transferleri	0,00
08	Borç verme	0,00
Toplam Bütçe Kaynak İhtiyacı		116.000,00
Bütçe Dışı Kaynak	Döner Sermaye	0,00
	Diğer Yurt İçi	0,00
	Yurt Dışı	0,00
Toplam Bütçe Dışı Kaynak İhtiyacı		0,00
Toplam Kaynak İhtiyacı		116.000,00

İdare Adı	GAZİ ÜNİVERSİTESİ
Performans Hedefi	10 - Birimlerin bilgisayar - internet vb. donanımlarını ve laboratuvarlarını geliştirmek.
Faaliyet Adı	Bilişim ve Laboratuvar Geliştirme Faaliyetleri (Bilgisayar-İnternet Donanım ve Laboratuvar Geliştirme)
Sorumlu Harcama Birimi veya Birimleri	ÜST YÖNETİM,AKADEMİK VE İDARİ BİRİMLER
Birimlerin bilgisayar,internet vb. donanımlarını ve laboratuvarlarını iyileştirme ve geliştirme.	

Ekonomik Kod		Ödenek
01	Personel Giderleri	0,00
02	SGK Devlet Primi Giderleri	0,00
03	Mal ve Hizmet Alım Giderleri	1.178.500,00
04	Faiz Giderleri	0,00
05	Cari Transferler	0,00
06	Sermaye Giderleri	1.500.000,00
07	Sermaye Transferleri	0,00
08	Borç verme	0,00
Toplam Bütçe Kaynak İhtiyacı		2.678.500,00
Bütçe Dışı Kaynak	Döner Sermaye	2.500.000,00
	Diğer Yurt İçi	0,00
	Yurt Dışı	0,00
Toplam Bütçe Dışı Kaynak İhtiyacı		2.500.000,00
Toplam Kaynak İhtiyacı		5.178.500,00

İdare Adı	GAZİ ÜNİVERSİTESİ
Performans Hedefi	11 - Basılı ve dijital ortamda bilgiye ulaşmak için kütüphane olanaklarını ve erişimi sürekli iyileştirmek ve geliştirmek, kütüphane koleksiyonunu (basılı-elektronik) geliştirmek.
Faaliyet Adı	Kütüphane Olanaklarının İyileştirilmesi Faaliyetleri
Sorumlu Harcama Birimi veya Birimleri	ÜST YÖNETİM,AKADEMİK VE İDARİ BİRİMLER
<p>Veriye ve Bilgiye Erişim Olanaklarının Arttırılması,Fiziki Alan Miktarının Geliştirilmesi,Teçhizat ve Donanım Eksikliğinin Giderilmesi,Kütüphane koleksiyonunun geliştirilip zenginleştirilmesi.</p>	

Ekonomik Kod		Ödenek
01	Personel Giderleri	0,00
02	SGK Devlet Primi Giderleri	0,00
03	Mal ve Hizmet Alım Giderleri	57.000,00
04	Faiz Giderleri	0,00
05	Cari Transferler	0,00
06	Sermaye Giderleri	2.000.000,00
07	Sermaye Transferleri	0,00
08	Borç verme	0,00
Toplam Bütçe Kaynak İhtiyacı		2.057.000,00
Bütçe Dışı Kaynak	Döner Sermaye	0,00
	Diğer Yurt İçi	0,00
	Yurt Dışı	0,00
Toplam Bütçe Dışı Kaynak İhtiyacı		0,00
Toplam Kaynak İhtiyacı		2.057.000,00

İdare Adı	GAZİ ÜNİVERSİTESİ
Performans Hedefi	12 - Birimlerin bina ve eğitim mekanlarını ile öğrencilerin eğitim dışı gereksindiği sosyo-kültürel bina ve mekanları geliştirmek
Faaliyet Adı	Yapım ve Bakım Onarım Faaliyetleri
Sorumlu Harcama Birimi veya Birimleri	ÜST YÖNETİM,AKADEMİK VE İDARİ BİRİMLER
Binaların boya,badana,tamir ve tadilat işeri ile fiziki alan standartlarının geliştirilip,iyileştirilmesi.	

Ekonomik Kod		Ödenek
01	Personel Giderleri	0,00
02	SGK Devlet Primi Giderleri	0,00
03	Mal ve Hizmet Alım Giderleri	1.443.000,00
04	Faiz Giderleri	0,00
05	Cari Transferler	0,00
06	Sermaye Giderleri	14.500.000,00
07	Sermaye Transferleri	0,00
08	Borç verme	0,00
Toplam Bütçe Kaynak İhtiyacı		15.943.000,00
Bütçe Dışı Kaynak	Döner Sermaye	2.000.000,00
	Diğer Yurt İçi	0,00
	Yurt Dışı	0,00
Toplam Bütçe Dışı Kaynak İhtiyacı		2.000.000,00
Toplam Kaynak İhtiyacı		17.943.000,00

İdare Adı	38.05 - GAZİ ÜNİVERSİTESİ
Performans Hedefi	13 - Lisansüstü tezlerin üniversitede sürdürülen araştırma projeleri ile ilişkilendirilmesini desteklemek
Faaliyet Adı	Bilimsel Araştırma Projeleriyle İlgili Lisansüstü Tez Faaliyetleri
Sorumlu Harcama Birimi veya Birimleri	ÜST YÖNETİM,AKADEMİK VE İDARİ BİRİMLER
Enstitülerimizde yürütülen lisansüstü tezlerin Bilimsel Araştırma Projeleri tarafından desteklenmesi.	

Ekonomik Kod		Ödenek
01	Personel Giderleri	0,00
02	SGK Devlet Primi Giderleri	0,00
03	Mal ve Hizmet Alım Giderleri	960.800,00
04	Faiz Giderleri	0,00
05	Cari Transferler	0,00
06	Sermaye Giderleri	602.000,00
07	Sermaye Transferleri	0,00
08	Borç verme	0,00
Toplam Bütçe Kaynak İhtiyacı		1.562.800,00
Bütçe Dışı Kaynak	Döner Sermaye	0,00
	Diğer Yurt İçi	0,00
	Yurt Dışı	0,00
Toplam Bütçe Dışı Kaynak İhtiyacı		0,00
Toplam Kaynak İhtiyacı		1.562.800,00

İdare Adı	GAZİ ÜNİVERSİTESİ
Performans Hedefi	14 - Yoksulluk,sağlık,eğitim,kadın hakları,çevre, kalkınma, insan hakları vb. sosyoekonomik sorunlara yönelik faaliyetleri ve araştırmaları arttırmak.
Faaliyet Adı	Topluma Faydalı Araştırma Projeleri
Sorumlu Harcama Birimi veya Birimleri	ÜST YÖNETİM,AKADEMİK VE İDARİ BİRİMLER
Toplumun yoksulluk,sağlık,eğitim,kadın hakları,çevre,kalkınma,insan hakları vb. sosyoekonomik sorunlarına yönelik araştırma projeleri.	

Ekonomik Kod		Ödenek
01	Personel Giderleri	0,00
02	SGK Devlet Primi Giderleri	0,00
03	Mal ve Hizmet Alım Giderleri	173.000,00
04	Faiz Giderleri	0,00
05	Cari Transferler	0,00
06	Sermaye Giderleri	0,00
07	Sermaye Transferleri	0,00
08	Borç verme	0,00
Toplam Bütçe Kaynak İhtiyacı		173.000,00
Bütçe Dışı Kaynak	Döner Sermaye	0,00
	Diğer Yurt İçi	0,00
	Yurt Dışı	0,00
Toplam Bütçe Dışı Kaynak İhtiyacı		0,00
Toplam Kaynak İhtiyacı		173.000,00

İdare Adı	GAZİ ÜNİVERSİTESİ
Performans Hedefi	15 - Kamusal ve sivil toplum örgütleriyle işbirliğini desteklemek
Faaliyet Adı	Toplum Hizmetleri Faaliyeti (Meslek Edindirme, Sertifika, Uyum vb. Eğitim Programları ve Etkinlikler)
Sorumlu Harcama Birimi veya Birimleri	ÜST YÖNETİM,AKADEMİK VE İDARİ BİRİMLER
<p>Küçük ve orta ölçekli işletmelerin ihtiyaç duyduğu kent ve meslek standartlarına uygun insan gücü yetiştirmek, çeşitli tür ve düzeylerde etkinlikler planlayıp uygulamak amacıyla olan Teknik Eğitim Kurslarını kapsamaktadır.</p>	

Ekonomik Kod		Ödenek
01	Personel Giderleri	0,00
02	SGK Devlet Primi Giderleri	0,00
03	Mal ve Hizmet Alım Giderleri	150.000,00
04	Faiz Giderleri	0,00
05	Cari Transferler	0,00
06	Sermaye Giderleri	0,00
07	Sermaye Transferleri	0,00
08	Borç verme	0,00
Toplam Bütçe Kaynak İhtiyacı		150.000,00
Bütçe Dışı Kaynak	Döner Sermaye	0,00
	Diğer Yurt İçi	0,00
	Yurt Dışı	0,00
Toplam Bütçe Dışı Kaynak İhtiyacı		0,00
Toplam Kaynak İhtiyacı		150.000,00

İdare Adı	GAZİ ÜNİVERSİTESİ
Performans Hedefi	16 - Kamu kurum-kuruluşları ve sanayi kuruluşları ile ortak yürütülen tez ve proje sayısını artırmak ve danışmanlık faaliyetlerinde bulunmak
Faaliyet Adı	Kamu Kurum-Kuruluşları ve Sanayi Kuruluşları ile Ortak Yürütülen Proje, Tez ve danışmanlık Faaliyetleri(Teknopark, Tekmer, Nanoteknoloji,Tübitak, Santez)
Sorumlu Harcama Birimi veya Birimleri	ÜST YÖNETİM,AKADEMİK VE İDARİ BİRİMLER
<p>Teknopark'ta öğretim üyeleri ile ortak şirketlerce yürütülen üniversite-sanayi işbirliğini Ar-Ge projeleri, Gazi TANeknoloji Geliştirme Merkezi'nde(TEKMER) şirketlerce yürütülen KOSGEB destekli Ar-Ge projeleri, Nanotıp alanında gerçekleştirilen DPT destekli güdümlü teknoloji geliştirme projeleri, Tübitak,Santez Projeleri.(Sanayi Bakanlığı destekli kısaca 'San-Tez' olarak adlandırılan Sanayi-Tezleri projeleri)</p>	

Ekonomik Kod		Ödenek
01	Personel Giderleri	0,00
02	SGK Devlet Primi Giderleri	0,00
03	Mal ve Hizmet Alım Giderleri	152.000,00
04	Faiz Giderleri	0,00
05	Cari Transferler	0,00
06	Sermaye Giderleri	1.500.000,00
07	Sermaye Transferleri	0,00
08	Borç verme	0,00
Toplam Bütçe Kaynak İhtiyacı		1.652.000,00
Bütçe Dışı Kaynak	Döner Sermaye	0,00
	Diğer Yurt İçi	5.100.000,00
	Yurt Dışı	0,00
Toplam Bütçe Dışı Kaynak İhtiyacı		5.100.000,00
Toplam Kaynak İhtiyacı		6.752.000,00

İdare Adı	GAZİ ÜNİVERSİTESİ
Performans Hedefi	16 - Kamu kurum-kuruluşları ve sanayi kuruluşları ile ortak yürütülen tez ve proje sayısını artırmak ve danışmanlık faaliyetlerinde bulunmak
Faaliyet Adı	Ar-Ge amaçlı gereksinimler doğrultusunda lisansüstü tezleri teşvik etmek.
Sorumlu Harcama Birimi veya Birimleri	ÜST YÖNETİM,AKADEMİK VE İDARİ BİRİMLER

Ekonomik Kod		Ödenek
01	Personel Giderleri	0,00
02	SGK Devlet Primi Giderleri	0,00
03	Mal ve Hizmet Alım Giderleri	100.000,00
04	Faiz Giderleri	0,00
05	Cari Transferler	0,00
06	Sermaye Giderleri	0,00
07	Sermaye Transferleri	0,00
08	Borç verme	0,00
Toplam Bütçe Kaynak İhtiyacı		100.000,00
Bütçe Dışı Kaynak	Döner Sermaye	0,00
	Diğer Yurt İçi	0,00
	Yurt Dışı	0,00
Toplam Bütçe Dışı Kaynak İhtiyacı		0,00
Toplam Kaynak İhtiyacı		100.000,00

İdare Adı	GAZİ ÜNİVERSİTESİ
Performans Hedefi	17 - Yurtiçi ve yurtdışı üniversite ve araştırma kurumları ile iletişim ve işbirliğini artırmak
Faaliyet Adı	Üniversite ve Araştırma Kurumları İle İşbirliği Faaliyetleri (Ortak Geliştirilen Proje, Danışmanlık ve Ortak Düzenlenen Konferans, Sempozyum, Panel v.b Organizasyonlar, Farabi ve Erasmus vb. Programları)
Sorumlu Harcama Birimi veya Birimleri	ÜST YÖNETİM,AKADEMİK VE İDARİ BİRİMLER

Ekonomik Kod		Ödenek
01	Personel Giderleri	0,00
02	SGK Devlet Primi Giderleri	0,00
03	Mal ve Hizmet Alım Giderleri	100.000,00
04	Faiz Giderleri	0,00
05	Cari Transferler	0,00
06	Sermaye Giderleri	0,00
07	Sermaye Transferleri	0,00
08	Borç verme	0,00
Toplam Bütçe Kaynak İhtiyacı		100.000,00
Bütçe Dışı Kaynak	Döner Sermaye	0,00
	Diğer Yurt İçi	0,00
	Yurt Dışı	0,00
Toplam Bütçe Dışı Kaynak İhtiyacı		0,00
Toplam Kaynak İhtiyacı		100.000,00

2.4. Gazi Üniversitesi'nin Toplam Kaynak İhtiyacı

Üniversitemizin programda belirlenen hedefleri gerçekleştirebilmesi için 322.316.000 TL'si Üniversitemiz bütçesinden 14.205.700 TL'si bütçe dışı kaynak olmak üzere 336.521.700 TL ödenek talep edilmektedir.

İdare Adı		38.05 - GAZİ ÜNİVERSİTESİ		2010							
PERFORMANS HEDEFİ	FAALİYET	Açıklama	Bütçe İçi		Bütçe Dışı		Toplam				
			(TL)	PAY(%)	(TL)	PAY(%)	(TL)	PAY(%)			
1		Etki faktörü yüksek olan dergilerdeki yayın sayısını, uluslararası taranan dergilerde öğretim üyesi başına düşen yayın sayısını ve yayınlara yapılan atf sayısını arttırmak.	79.483.150,00	25,33	0,00	0,00	79.483.150,00	24,23			
	1	Araştırma ve Yayın Faaliyetleri (Bilimsel Araştırma Projelerinin Artırılması, Lisansüstü çalışmaların artırılması ve etkinleştirilmesi, Teknopark ve Tekmer imkanlarından daha etkin bir şekilde yararlanması)	79.483.150,00	25,33	0,00	0,00	79.483.150,00	24,23			
2		Uluslararası yürütülen proje sayısını arttırmak.	0,00	0,00	2.759.800,00	19,34	2.759.800,00	0,84			
	2	Uluslararası Araştırma Projeleri	0,00	0,00	2.759.800,00	19,34	2.759.800,00	0,84			
3		Patent almaya yönelik yenilikçi faaliyetleri arttırmak.	2.254.100,00	0,72	0,00	0,00	2.254.100,00	0,69			
	3	Araştırma Projelerinin ve lisansüstü tezlerin ürün ve süreç geliştirmeye yönelik olmasını desteklemek.	2.254.100,00	0,72	0,00	0,00	2.254.100,00	0,69			
4		Endüstriyel Ar-Ge faaliyetlerini ve KOBİ destekli projeleri arttırmak.	0,00	0,00	0,00	0,00	0,00	0,00			
	4	UnikOBİ Projesi*	0,00	0,00	0,00	0,00	0,00	0,00			
5		Ulusal ve uluslararası organizasyonlara ev sahipliği yapmak.	396.000,00	0,13	0,00	0,00	396.000,00	0,12			
	6	Sosyal,kültürel,sportif ve Sanatsal Etkinlik Faaliyetleri.	396.000,00	0,13	0,00	0,00	396.000,00	0,12			
6		Öğrenci ve Öğretim Üyesi ulusal ve uluslararası hareketliliğini arttırmak.	0,00	0,00	1.912.900,00	13,40	1.912.900,00	0,58			
	7	Öğrenci- Öğretim Üyesi Değişim Faaliyetleri (Erasmus Programı, Farabi Değişim Programı, Comenius, Leonardo da Vinci ve Gençlik Programı)	0,00	0,00	1.912.900,00	13,40	1.912.900,00	0,58			
7		Eğitim birimlerinin ulusal ve uluslararası düzeyde tanınırlık ve eşdeğerliliklerini sağlamak.	132.000,00	0,04	0,00	0,00	132.000,00	0,04			
	8	Akreditasyon Faaliyeti	132.000,00	0,04	0,00	0,00	132.000,00	0,04			
8		Öğrencilere sunulan sosyal hizmetleri arttırmak ve sanatsal ve kültürel gelişimini desteklemek.	5.054.000,00	1,61	0,00	0,00	5.054.000,00	1,54			
	9	Sosyal,kültürel ve sanatsal faaliyetler	5.054.000,00	1,61	0,00	0,00	5.054.000,00	1,54			
9		Mezun öğrencilere yönelik iş alanlarını tanıma ve iş bulma desteği etkinliklerini arttırmak	116.000,00	0,04	0,00	0,00	116.000,00	0,04			
	10	Kariyer Yönlendirme Faaliyetleri (İş Olanaklarını Tanıtım Etkinlikleri, Kariyer Ofisi, Kariyer Fuarı)	116.000,00	0,04	0,00	0,00	116.000,00	0,04			
10		Birimlerin bilgisayar - internet vb. donanımlarını ve laboratuvarlarını geliştirmek.	2.678.500,00	0,85	2.500.000,00	17,52	5.178.500,00	1,58			
	11	Bilgişim ve Laboratuvar Geliştirme Faaliyetleri (Bilgisayar-İnternet Donanım ve Laboratuvar Geliştirme)	2.678.500,00	0,85	2.500.000,00	17,52	5.178.500,00	1,58			
11		Basılı ve dijital ortamda bilgiye ulaşmak için kütüphane olanaklarını ve erişimi sürekli iyileştirmek ve geliştirmek, kütüphane koleksiyonunu (basılı-elektronik) geliştirmek.	2.057.000,00	0,66	0,00	0,00	2.057.000,00	0,63			
	12	Kütüphane Olanaklarının İyileştirilmesi Faaliyetleri	2.057.000,00	0,66	0,00	0,00	2.057.000,00	0,63			
12		Birimlerin bina ve eğitim mekanlarını ile öğrencilerin eğitim dışı gereksindiği sosyo-kültürel bina ve mekanları geliştirmek	15.943.000,00	5,08	2.000.000,00	14,01	17.943.000,00	5,47			
	13	Yapım ve Bakım Onarım Faaliyetleri	15.943.000,00	5,08	2.000.000,00	14,01	17.943.000,00	5,47			
13		Lisansüstü tezlerin üniversitede sürdürülen araştırma projeleri ile ilişkilendirilmesini desteklemek	1.562.800,00	0,50	0,00	0,00	1.562.800,00	0,48			
	14	Bilimsel Araştırma Projeleriyle İlgili Lisansüstü Tez Faaliyetleri	1.562.800,00	0,50	0,00	0,00	1.562.800,00	0,48			
14		Yoksulluk,sağlık, eğitim,kadın hakları,çevre, kalkınma, insan hakları vb. sosyoekonomik sorunlara yönelik faaliyetleri ve araştırmaları arttırmak.	173.000,00	0,06	0,00	0,00	173.000,00	0,05			
	15	Toplumla Faydalı Araştırma Projeleri	173.000,00	0,06	0,00	0,00	173.000,00	0,05			
15		Kamusal ve sivil toplum örgütleriyle işbirliğini desteklemek	150.000,00	0,05	0,00	0,00	150.000,00	0,05			
	16	Toplum Hizmetleri Faaliyeti (Meslek Edindirme, Sertifika, Uyum vb. Eğitim Programları ve Etkinlikler)	150.000,00	0,05	0,00	0,00	150.000,00	0,05			
16		Kamu kurum-kuruluşları ve sanayi kuruluşları ile ortak yürütülen tez ve proje sayısını arttırmak ve danışmanlık faaliyetlerinde bulunmak	1.752.000,00	0,56	5.100.000,00	35,73	6.852.000,00	2,09			
	17	Kamu Kurum-Kuruluşları ve Sanayi Kuruluşları ile Ortak Yürütülen Proje, Tez ve Danışmanlık Faaliyetleri (Nanoteknoloji,Tübitak, Santez)	1.652.000,00	0,53	5.100.000,00	35,73	6.752.000,00	2,06			
	18	Ar-Ge amaçlı gereksinimler doğrultusunda lisansüstü tezleri teşvik etmek.	0,00	0,00	0,00	0,00	0,00	0,00			
	20	Ar-Ge amaçlı gereksinimler doğrultusunda lisansüstü tezleri teşvik etmek.	100.000,00	0,03	0,00	0,00	100.000,00	0,03			
17		Yurtiçi ve yurtdışı üniversite ve araştırma kurumları ile iletişim ve işbirliğini arttırmak	100.000,00	0,03	0,00	0,00	100.000,00	0,03			
	19	Üniversite ve Araştırma Kurumları İle İşbirliği Faaliyetleri (Ortak Geliştirilen Proje, Danışmanlık ve Ortak Düzenlenen Konferans, Sempozyum, Panel v.b Organizasyonlar, Farabi ve Erasmus vb. Programları)	100.000,00	0,03	0,00	0,00	100.000,00	0,03			
Performans Hedefleri Maliyetleri Toplamı			111.851.550,00	35,64	14.272.700,00	100,00	126.124.250,00	38,44			
Genel Yönetim Giderleri			201.974.450,00	64,36			201.974.450,00	61,56			
Diğer İdarelere Transfer Edilecek Kaynaklar Toplamı							0,00	0,00			
GENEL TOPLAM			313.826.000,00	100,00	14.272.700,00	100,00	328.098.700,00	100,00			

TOPLAM KAYNAK İHTİYACI TABLOSU

İdare Adı		38.05.00.01 - ÜST YÖNETİM, AKADEMİK VE İDARİ BİRİMLER			
Ekonomik Kodlar (I.Düzey)		FALİYET TOPLAMI	GENEL YÖNETİM GİDERLERİ TOPLAMI	DİĞER İDARELERE TRANSFER EDİLECEK KAYNAKLAR TOPLAMI	GENEL TOPLAM
		01	Personel Giderleri	60.041.050,00	137.660.950,00
02	SGK Devlet Primi Giderleri	11.245.500,00	26.314.500,00	0,00	37.560.000,00
03	Mal ve Hizmet Alım Giderleri	17.055.000,00	31.784.000,00	0,00	48.839.000,00
04	Faiz Giderleri	0,00	0,00	0,00	0,00
05	Cari Transferler	0,00	6.215.000,00	0,00	6.215.000,00
06	Sermaye Giderleri	23.510.000,00	0,00	0,00	23.510.000,00
07	Sermaye Transferleri	0,00	0,00	0,00	0,00
08	Borç verme	0,00	0,00	0,00	0,00
09	Yedek Ödenek	0,00	0,00	0,00	0,00
Bütçe Ödenegi Toplamı		111.851.550,00	201.974.450,00	0,00	313.826.000,00
BÜTÇE DIŞI KAYNAK	Döner Sermaye	4.500.000,00	0,00		4.500.000,00
	Diğer Yurt İçi Kaynaklar	5.167.000,00	0,00		5.167.000,00
	Yurt Dışı Kaynaklar	4.605.700,00	0,00		4.605.700,00
	Toplam Bütçe Dışı Kaynak İhtiyacı	14.272.700,00	0,00		14.272.700,00
Toplam Kaynak İhtiyacı		126.124.250,00	201.974.450,00	0,00	328.098.700,00

2.5. Diğer Hususlar

2010 Yılı Performans Programı, Üniversitemizin 2009-2013 Stratejik Planı doğrultusunda hazırlanmıştır. Ancak Üniversitemizin yürüttüğü faaliyetlerin bir kısmı Stratejik Plan'da belirtilen amaç ve hedefler ile ilişkilendirilemediğinden 2010 yılı Performans Programında faaliyet maliyetlerine dahil edilemeyen giderler Genel Yönetim Giderleri olarak değerlendirilmiştir.

Program döneminde Üniversitemizde toplam 4.100.000 TL bütçeli 115 adet TUBİTAK projesinin ve 7 adet SANTEZ projesinin (1.000.000 TL) yürütüleceği öngörülmüştür.

FARABİ projesi kapsamında 2009-2010 Eğitim Öğretim Yılı'nda 45 adet üniversite ile protokol imzalanmış ve Üniversitemizden 2 öğretim üyesi ile 6 öğrencinin diğer üniversitelere gönderilmesi planlanmıştır. Bu program kapsamında 105.986 TL talep edilmiştir. Değişimin yapılıp yapılmayacağına veya hangi oranda yapılacağı hususunda YÖK'ün kararı beklenmektedir. YÖK'ün kararı doğrultusunda Üniversitemiz FARABİ Ofisi'ne bütçe tahsis edilecektir.

III. EKLER

EK- 1: TABLO 5- FAALİYETLERDEN SORUMLU HARCAMA BİRİMLERİNE İLİŞKİN TABLO (E-BUTCE)

PERFORMANS HEDEFİ	FAALİYETLER	SORUMLU BİRİMLER
Etki faktörü yüksek olan dergilerdeki yayın sayısını, uluslararası taranan dergilerde öğretim üyesi başına düşen yayın sayısını ve yayınlara yapılan atıf sayısını arttırmak.	Araştırma ve Yayın Faaliyetleri (Bilimsel Araştırma Projelerinin Artırılması, Lisansüstü çalışmaların artırılması ve etkinleştirilmesi, Teknopark ve Tekmer imkanlarından daha etkin bir şekilde yararlanması)	ÜST YÖNETİM,AKADEMİK VE İDARİ BİRİMLER
Uluslararası yürütülen proje sayısını arttırmak.	Uluslararası Araştırma Projeleri	ÜST YÖNETİM,AKADEMİK VE İDARİ BİRİMLER
Patent almaya yönelik yenilikçi faaliyetleri arttırmak.	Araştırma Projelerinin ve lisansüstü tezlerin ürün ve süreç geliştirmeye yönelik olmasını desteklemek.	ÜST YÖNETİM,AKADEMİK VE İDARİ BİRİMLER
Endüstriyel Ar-Ge faaliyetlerini ve KOBİ destekli projeleri arttırmak.	UniKOBİ Projesi*	ÜST YÖNETİM,AKADEMİK VE İDARİ BİRİMLER
Ulusal ve uluslararası organizasyonlara ev sahipliği yapmak.	Sosyal,kültürel,sportif ve Sanatsal Etkinlik Faaliyetleri.	ÜST YÖNETİM,AKADEMİK VE İDARİ BİRİMLER
Öğrenci ve Öğretim Üyesi ulusal ve uluslararası hareketliliğini arttırmak.	Öğrenci- Öğretim Üyesi Değişim Faaliyetleri (Erasmus Programı, Farabi Değişim Programı, Comenius, Leonardo da Vinci ve Gençlik Programı)	ÜST YÖNETİM,AKADEMİK VE İDARİ BİRİMLER
Eğitim birimlerinin ulusal ve uluslararası düzeyde tanınırlık ve eşdeğerliliklerini sağlamak	Akreditasyon Faaliyeti	ÜST YÖNETİM,AKADEMİK VE İDARİ BİRİMLER
Öğrencilere sunulan sosyal hizmetleri arttırmak ve sanatsal ve kültürel gelişimini desteklemek.	Sosyal,kültürel ve sanatsal faaliyetler	ÜST YÖNETİM,AKADEMİK VE İDARİ BİRİMLER
Mezun öğrencilere yönelik iş alanlarını tanıtmaya ve iş bulma desteği etkinliklerini arttırmak	Kariyer Yönlendirme Faaliyetleri (İş Olanaklarını Tanıtım Etkinlikleri, Kariyer Ofisi, Kariyer Fuarı)	ÜST YÖNETİM,AKADEMİK VE İDARİ BİRİMLER
Birimlerin bilgisayar - internet vb. donanımlarını ve laboratuvarlarını geliştirmek.	Bilişim ve Laboratuvar Geliştirme Faaliyetleri (Bilgisayar-İnternet Donanım ve Laboratuvar Geliştirme)	ÜST YÖNETİM,AKADEMİK VE İDARİ BİRİMLER
Basılı ve dijital ortamda bilgiye ulaşmak için kütüphane olanaklarını ve erişimi sürekli iyileştirmek ve geliştirmek, kütüphane koleksiyonunu (basılı-elektronik) geliştirmek.	Kütüphane Olanaklarının İyileştirilmesi Faaliyetleri	ÜST YÖNETİM,AKADEMİK VE İDARİ BİRİMLER
Birimlerin bina ve eğitim mekanlarını ile öğrencilerin eğitim dışı gereksindiği sosyo-kültürel bina ve mekanları geliştirmek	Yapım ve Bakım Onarım Faaliyetleri	ÜST YÖNETİM,AKADEMİK VE İDARİ BİRİMLER
Lisansüstü tezlerin üniversitede sürdürülen araştırma projeleri ile ilişkilendirilmesini desteklemek	Bilimsel Araştırma Projeleriyle İlgili Lisansüstü Tez Faaliyetleri	ÜST YÖNETİM,AKADEMİK VE İDARİ BİRİMLER
Yoksulluk,sağlık,eğitim,kadın hakları,çevre, kalkınma, insan hakları vb. sosyoekonomik sorunlara yönelik faaliyetleri ve araştırmaları arttırmak.	Topluma Faydalı Araştırma Projeleri	ÜST YÖNETİM,AKADEMİK VE İDARİ BİRİMLER
Kamusal ve sivil toplum örgütleriyle işbirliğini desteklemek	Toplum Hizmetleri Faaliyeti (Meslek Edindirme, Sertifika, Uyum vb. Eğitim Programları ve Etkinlikler)	ÜST YÖNETİM,AKADEMİK VE İDARİ BİRİMLER
Kamu kurum-kuruluşları ve sanayi kuruluşları ile ortak yürütülen tez ve proje sayısını arttırmak ve danışmanlık faaliyetlerinde bulunmak	Kamu Kurum-Kuruluşları ve Sanayi Kuruluşları ile Ortak Yürütülen Proje, Tez ve Danışmanlık Faaliyetleri(Teknopark, Tekmer, Nanoteknoloji, TUBİTAK, Santez) Ar-Ge amaçlı gereksinimler doğrultusunda lisansüstü tezleri teşvik etmek.	ÜST YÖNETİM,AKADEMİK VE İDARİ BİRİMLER
Yurtiçi ve yurtdışı üniversite ve araştırma kurumları ile iletişim ve işbirliğini arttırmak	Üniversite ve Araştırma Kurumları İle İşbirliği Faaliyetleri (Ortak Geliştirilen Proje, Danışmanlık ve Ortak Düzenlenen Konferans, Sempozyum, Panel v.b Organizasyonlar, Farabi ve Erasmus vb. Programları)	ÜST YÖNETİM,AKADEMİK VE İDARİ BİRİMLER

