



HACETTEPE ÜNİVERSİTESİ

2009

MALİ YILI

PERFORMANS PROGRAMI

Dahalleriye,Eniyiye...

Bu Performans Programı
Hacettepe Üniversitesi
Strateji Geliştirme Daire Başkanlığı
tarafından hazırlanmıştır.

İÇİNDEKİLER

I. GENEL BİLGİLER	7
A. Misyon ve Vizyon	9
B. Yetki, Görev ve Sorumluluklar	9
C. Teşkilat Yapısı	10
D. Fiziksel Kaynaklar	14
E. İnsan Kaynakları	17
II. PERFORMANS BİLGİLERİ	25
A. Temel Politika ve Öncelikler	27
A. REKABET GÜCÜNÜN ARTIRILMASI	27
B. İSTİHDAMIN ARTIRILMASI	28
C. BEŞERİ GELİŞME VE SOSYAL DAYANIŞMANIN GÜÇLENDİRİLMESİ	29
D. KAMU HİZMETLERİNDE KALİTE VE ETKİNLİĞİN ARTIRILMASI	30
B. Amaç ve Hedefler	33
C. Performans Hedef ve Göstergeleri ile Kaynak İhtiyacı	38
D. Faaliyet-Projelere İlişkin Bilgi ve Değerlendirmeler	90
E. Performans Verilerinin Kaynakları ve Güvenilirliği	94
III. MALİ BİLGİLER	103
A. Program Dönemi Bütçesi	105
IV. EKLER	113
A. Mevzuat Listesi	115
B. İdare Düzeyinde Yürütülen Hizmetler	117

Ülkemizde, performans esaslı bütçelemeye geçiş çalışmaları, 2004 Yılı Programı ve Mali Yılı Bütçesi Makro Çerçeve Kararıyla aralarında Üniversitemizin de bulunduğu sekiz kamu idaresinde pilot düzeyde başlatılmıştır. Kamu mali yönetiminde mali disiplin, hesap verebilirlik ve mali saydamlık ile kamu kaynaklarının etkili ve verimli kullanılmasını sağlamayı hedefleyen 5018 sayılı Kamu Mali Yönetimi ve Kontrol Kanunu, kamu harcama yönetimi ve bütçe sürecine yönelik iyileştirme çalışmaları kapsamında yürürlüğe girmesiyle Üniversitemizde 2006 yılı itibariyle çalışmalara başlanmıştır.

Bu kanunla kamu mali yönetim sistemimize dahil edilen temel yöntem ve araçlardan biri de performans esaslı bütçeleme sistemidir. Performans esaslı bütçeleme sisteminin temel unsurlarını Stratejik Plan, Performans Programı ve Faaliyet Raporları oluşturmaktadır. Stratejik Plan ve Performans Programlarında kamu idarelerinin temel politika hedefleri belirlenmekte ve bunların kaynak ihtiyaçları arasında bağlantı kurulmakta; faaliyet raporları aracılığıyla da öngörülen hedeflere ilişkin gerçekleştirmeler kamuoyuna açıklanmaktadır. Bu anlamda Performans Programları, kurumun Stratejik Planı ile bütçesi arasında bağlantı kurması açısından büyük önem arz etmektedir.

05.07.2008 tarih ve 26927 sayılı Resmi Gazetede yayımlanan Kamu İdarelerince Hazırlanacak Performans Programları Hakkında Yönetmelik çerçevesinde Üniversitemiz **“2009 Mali Yılı Performans Programı”** hazırlanmıştır. Bu program, yönetmelikte de belirtildiği gibi Stratejik Planda yer alan orta ve uzun vadeli amaç ve hedeflere ilişkin program dönemi performans hedef ve göstergelerini, bu performans hedeflerine ulaşmak için yürütülecek faaliyet-projeleri, kaynak ihtiyacını, idareye ilişkin mali ve mali olmayan diğer bilgileri içerecek şekilde, birim performans programları esas alınmak suretiyle düzenlenmiştir.

5018 sayılı Kamu Mali Yönetimi Kontrol Kanunu ve Kamu İdarelerince Hazırlanacak Performans Programları Hakkında Yönetmelik uyarınca, Maliye Bakanlığı tarafından 17.07.2008 tarihinde yayınlanan Performans Programı Hazırlama Rehberi yardımıyla hazırlanan Üniversitemiz 2009 Mali Yılı Performans Programını tüm kamuoyunun ve ilgili kurum ve kuruluşların bilgisine sunar, bu programın hazırlanmasında emeği geçen tüm Üniversitemiz çalışanlarına değerli katkıları için teşekkür ederim.

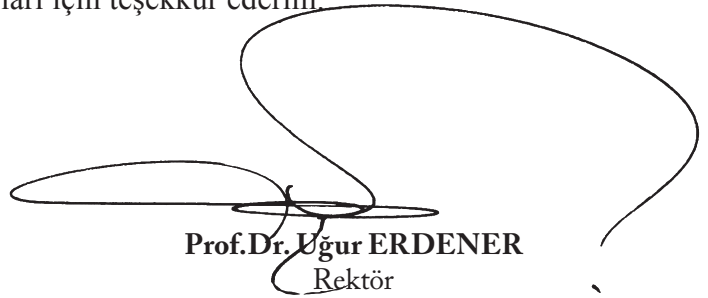
Prof. Dr. Uğur ERDENER
Rektör

Genel Bilgiler



Dahalleriye,Eniyiye...

A. Misyon ve Vizyon

MİSYON

Hacettepe Üniversitesi evrensel değerler ışığında, bilim, teknoloji ve sanat birikiminden yararlanarak ülkenin geleceği için üstün nitelikli bireyler yetiştirmeyi, araştırma, eğitim ve hizmet alanlarındaki üretimini toplum yararına sunmayı görev edinmiştir.

VİZYON

Ulusal ve uluslararası ortamlarda mensubu olmaktan övünç duyulan, vereceği eğitim-öğretim, üreteceği bilgi, teknoloji ve sanatla ülkemizin çağdaş uygarlık düzeyinin üzerine çıkmasına katkıda bulunacak lider bir üniversite olmaktır.

B. Yetki, Görev ve Sorumluluklar

Türkiye’de yükseköğretim T.C. Anayasası’nın 130. ve 131. maddeleri ve 2547 sayılı Yükseköğretim Kanunu ile düzenlenmektedir.

2547 sayılı Yükseköğretim Kanununun 12. maddesi uyarınca;

“kanundaki amaç ve ana ilkelere uygun olarak yükseköğretim kurumlarının görevleri;

- a. Çağdaş uygarlık ve eğitim-öğretim esaslarına dayanan bir düzen içinde, toplumun ihtiyaçları ve kalkınma planları ilke ve hedeflerine uygun ve ortaöğretime dayalı çeşitli düzeylerde eğitim-öğretim, bilimsel araştırma, yayım ve danışmanlık yapmak,
- b. Kendi ihtisas gücü ve maddi kaynaklarını rasyonel, verimli ve ekonomik şekilde kullanarak, milli eğitim politikası ve kalkınma planları ilke ve hedefleri ile Yükseköğretim Kurulu tarafından yapılan plan ve programlar doğrultusunda, ülkenin ihtiyacı olan dallarda ve sayıda insan gücü yetiştirmek,
- c. Türk toplumunun yaşam düzeyini yükseltici ve kamuoyunu aydınlatıcı bilim verilerini söz, yazı ve diğer araçlarla yaymak,
- d. Örgün, yaygın, sürekli ve açık eğitim yoluyla toplumun özellikle sanayileşme ve tarımda modernleşme alanlarında eğitilmesini sağlamak,
- e. Ülkenin bilimsel, kültürel, sosyal ve ekonomik yönlerden ilerlemesini ve gelişmesini ilgilendiren sorunlarını, diğer kuruluşlarla işbirliği yaparak, kamu kuruluşlarına önerilerde bulunmak suretiyle öğretim ve araştırma konusu yapmak, sonuçlarını toplumun yararına sunmak ve kamu kuruluşlarıncı istenecek inceleme ve araştırmaları sonuçlandırarak düşüncelerini ve önerilerini bildirmek,
- f. Eğitim-öğretim seferberliği içinde, örgün, yaygın, sürekli ve açık eğitim hizmetini üstlenen kurumlara katkıda bulunacak önlemleri almak,
- g. Yörelerindeki tarım ve sanayinin gelişmesine ve ihtiyaçlarına uygun meslek elemanlarının yetişmesine ve bilgilerinin gelişmesine katkıda bulunmak, sanayi, tarım ve sağlık hizmetleri ile diğer hizmetlerde modernleşmeyi, üretimde artışı sağlayacak

- çalışma ve programlar yapmak, uygulamak ve yapılanlara katılmak, bununla ilgili kurumlarla işbirliği yapmak ve çevre sorunlarına çözüm getirici önerilerde bulunmak,
- h. Eğitim teknolojilerini üretmek, geliştirmek, kullanmak, yaygınlaştırmak,
- i. Yükseköğretimin uygulamalı yapılmasına ait eğitim-öğretim esaslarını geliştirmek, döner sermaye işletmelerini kurmak, verimli çalıştırmak ve bu faaliyetlerin geliştirilmesine ilişkin gerekli düzenlemeleri yapmak." olarak belirlenmiştir. Üniversitemiz de bir yükseköğretim kurumu olarak bu görevleri yerine getirmek için 4 Temmuz 1967 tarihinde 892 sayılı kanunla kurulmuştur.

Üniversitemiz idari ve akademik personel atamaları Yükseköğretim Üst Kuruluşları ile Yükseköğretim Kurumları Personeli Görevde Yükselme Yönetmeliğine göre yapılır. Söz konusu yönetmelik akademik ve idari kesimin atanması için gerekli olan kriterleri belirlemektedir.

C. Teşkilat Yapısı

Hacettepe Üniversitesinin yönetim ve organizasyonu 2547 sayılı yasa hükümlerine göre belirlenmiştir. Üniversitenin yönetim organları Rektör, Üniversite Senatosu ve Üniversite Yönetim Kuruludur.

Rektör, profesör akademik unvanına sahip kişiler arasından görevdeki rektörün çağrısı ile toplanacak üniversite öğretim üyeleri tarafından seçilecek altı aday arasından YÖK Kurulunda belirlenen üç aday içinden Cumhurbaşkanınca dört yıl süre ile atanır. İki dönemden fazla rektörlük yapılamaz. Rektör, üniversitenin tüzel kişiliğini temsil eder ve üniversitenin en üst yöneticisidir. Rektör, çalışmalarında kendisine yardım etmek üzere, üniversitenin aylıklı profesörleri arasından en çok üç kişiyi rektör yardımcısı olarak seçer.

Senato, rektörün başkanlığında, rektör yardımcıları, dekanlar ve her fakülteden fakülte kurullarınca üç yıl için seçilecek birer öğretim üyesi ile rektörlüğe bağlı enstitü ve yüksekokul müdürlerinden teşekkül eder. Senato, üniversitenin akademik organı olarak işlev görür. Bu kapsamda üniversitenin eğitim-öğretim, bilimsel araştırma ve yayım faaliyetlerinin esasları hakkında karar almak ve Üniversite Yönetim Kuruluna üye seçmek temel görevleri arasındadır.

Üniversite Yönetim Kurulu; rektörün başkanlığında dekanlardan, üniversiteye bağlı değişik öğretim birim ve alanlarını temsil edecek şekilde senato tarafınca dört yıl için seçilecek üç profesörden oluşur. Üniversite Yönetim Kurulu idari faaliyetlerde rektöre yardımcı bir organ olarak işlev görmektedir.

Fakülte, Enstitü ve Yüksekokul düzeyinde yönetim organları aşağıdaki gibidir:

Fakülte Organları; Dekan, Fakülte Kurulu ve Fakülte Yönetim Kurulundan oluşur.

Enstitü Organları; Enstitü Müdürü, Enstitü Kurulu ve Enstitü Yönetim Kurulundan oluşur.

Yüksekokul Organları; Yüksekokul Müdürü, Yüksekokul Kurulu ve Yüksekokul Yönetim Kurulundan oluşur.

Fakülte ve yüksekokullar bölüm, anabilim dalı ve bilim dalı olarak yapılıdır.

1982 yılında kabul edilen 2809 Sayılı Yükseköğretim Kurumları Teşkilatı Kanunu kap-

samına göre oluşan Üniversitemiz bugün 13 Fakülte, 13 Enstitü, 3 Yüksekokul, 6 Meslek Yüksekokulu, 1 Konservatuvar, 40 Araştırma ve Uygulama Merkezi ile faaliyetlerini sürdürmektedir.

İdari yönetim örgütünün başında bir genel sekreter ve hizmetlerin gerekli kıldığı daire başkanları, şube müdürleri, danışmanlar, hukuk müşavirleri, uzmanlar, iç denetçiler, 657 sayılı Devlet Memurları Kanununa tabi memurlar ve diğer görevliler bulunmaktadır. Her fakültede dekana bağlı ve fakülte yönetim örgütünün başında bir fakülte sekreteri, enstitü ve yüksekokullarda ise enstitü veya yüksekokul müdürüne bağlı enstitü veya yüksekokul sekreteri bulunur. Üniversitenin, akademik organizasyon yapısı Şekil 1’de, İdari yapısı ise Şekil 2’de verilmiştir.

HACETTEPE ÜNİVERSİTESİ AKADEMİK KURULUŞ ŞEMASI

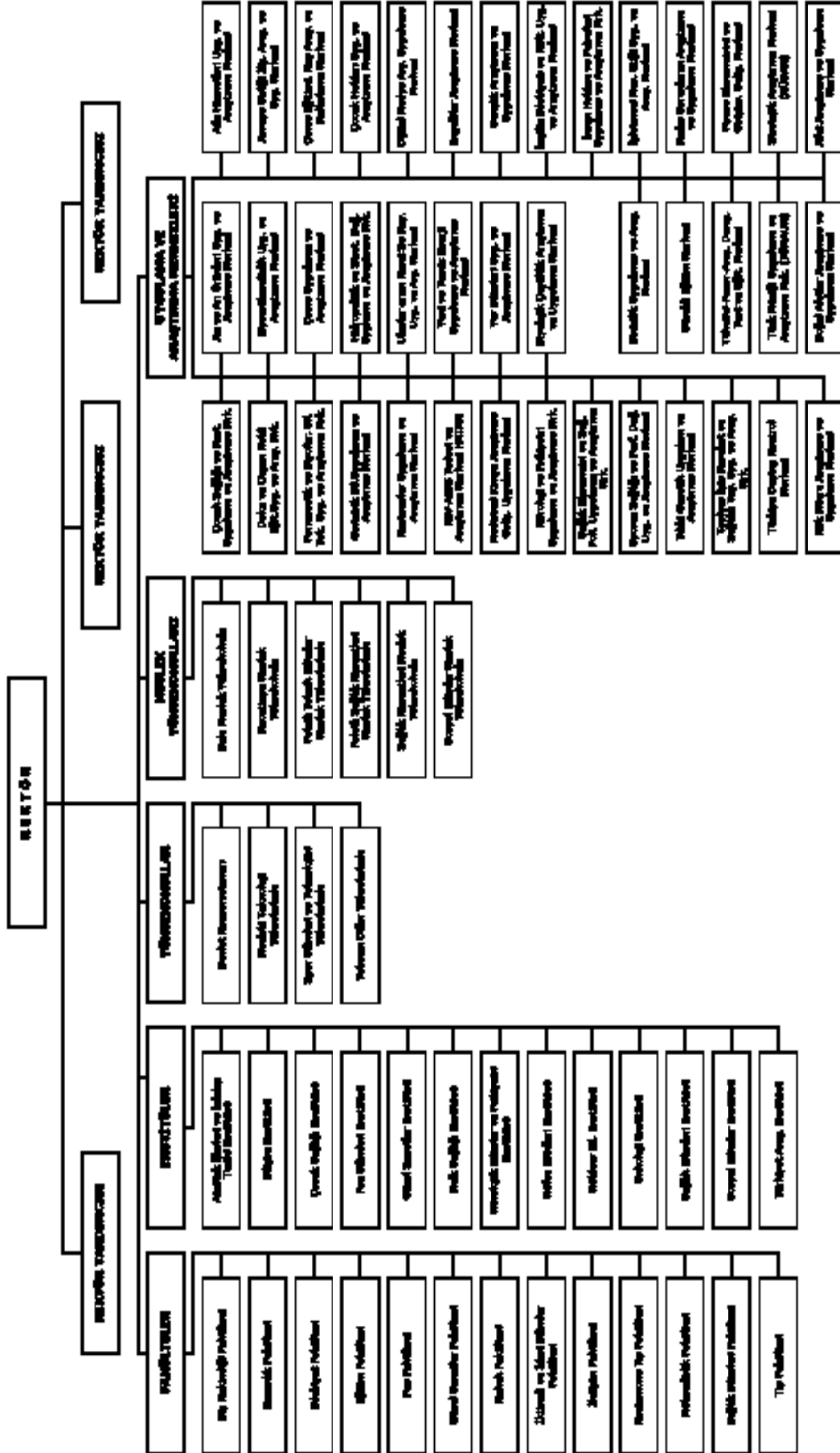

Şekil 1. Hacettepe Üniversitesi Akademik Kuruluş Şeması

D. Fiziksel Kaynaklar

Üniversitemiz Sıhhiye (Merkez) Yerleşkesi Ankara Hacettepe semtinde ve Beytepe Yerleşkesi Beytepe mevkiinde olmak üzere iki büyük yerleşkede konumlanmıştır.

Sıhhiye Yerleşkesinin arazi yüz ölçümü 239.743 m² iken yapı alanı 346.881m²'dir. 5 fakülte (Diş Hekimliği, Eczacılık, Sağlık Bilimleri, Tıp ve Kastamonu Tıp), 6 enstitü (Çocuk Sağlığı, Halk Sağlığı, Nörolojik Bilimler ve Psikiyatri, Nüfus Etütleri, Onkoloji ve Sağlık Bilimleri) ve 1 meslek yüksekokulu (Sağlık Hizmetleri) bulunmaktadır. Ayrıca İktisadi ve İdari Bilimler Fakültesi'ne bağlı Sağlık İdaresi Bölümü de bu yerleşkededir. Yine bu yerleşkede Üniversitemizin Erişkin Hastanesi, İhsan Doğramacı Çocuk Hastanesi ve Onkoloji Hastanesi bulunmaktadır. Bu yerleşke içerisinde öğrenci yurtları, öğrenci misafirhaneleri, kütüphane, kapalı spor salonu, kafeteryalar ve açık / kapalı otoparklar yer almaktadır.

Üniversitemizin diğer büyük yerleşim birimi olan Beytepe Yerleşkesi Ankara-Eskişehir yolu üzerinde Merkez Yerleşkesine 20 km. uzaklıkta Beytepe Mevkinde kurulmuştur. Arazi yüz ölçümü 5.316.547 m² iken yapı alanı 216.743 m²'dir. Beytepe Yerleşkesinde 8 fakülte (Edebiyat, Eğitim, Fen, Güzel Sanatlar, İktisadi ve İdari Bilimler, Mühendislik, Hukuk ve İletişim), 7 enstitü (Atatürk İlkeleri ve İnkılap Tarihi, Bilişim, Fen Bilimleri, Sosyal Bilimler, Nükleer Bilimler, Güzel Sanatlar ve Türkiyat Araştırmaları), 3 yüksekokul (Mesleki Teknoloji, Yabancı Diller, Spor Bilimleri ve Teknolojisi) ve 1 meslek yüksekokulu (Hacettepe Meslek) bulunmaktadır. Ayrıca öğrenci yurdu, öğrenci misafirhanesi, anaokulu, kütüphane, kafeterya, kapalı spor salonu ve açık hava spor tesisleri bulunmaktadır.

Bu iki yerleşke dışında Üniversitemize bağlı çeşitli birimlerin bulunduğu aşağıda belirtilen beş ayrı yerleşim alanı daha bulunmaktadır.

Büyük Önderimiz Atatürk tarafından 1936 yılında kurulmuş olan Ankara Devlet Konservatuvarı 1982 yılında Üniversitemiz bünyesine katılmış, sanat ve kültür alanında faaliyetlerini Ankara Bahçelievler semtindeki Beşevler Yerleşkesinde sürdürmektedir. 22.883 m² arazi üzerine inşa edilmiş 23 bloktan oluşan 30.065 m² yapı alanına sahip konservatuvarda eğitim-öğretim ve uygulama binaları yanında 360 kapasiteli öğrenci yemekhanesi bulunmaktadır.

Ankara Keçiören semtinde bulunan Keçiören Yerleşkesinde ise İktisadi ve İdari Bilimler Fakültesine bağlı Sosyal Hizmetler Bölümü bulunmaktadır. 24.480 m² arazi üzerine inşa edilmiş 5 bloktan oluşan 7.484 m² yapı alanına sahiptir.

Opera Yerleşkesi, Ankara İli, Merkez (Altındağ) İlçesi, Yenice Mahallesinde bulunan hazineye ait ve Gazi Üniversitesi Rektörlüğüne tahsisli taşınmazın 5.100 m²'lik kısmı 19.07.1997 tarihinde Üniversitemiz adına tahsis edilmiştir. Söz konusu yerde bulunan binada Sosyal Bilimler Meslek Yüksekokulu 5.874 m² kapalı alan ile hizmet vermektedir.

Ankara'nın Polatlı İlçesinde bulunan Polatlı Yerleşkesinde 1998 yılında kurulan ve 1998 – 1999 eğitim yılında eğitim ve öğretime başlayan, Polatlı Teknik Bilimler Meslek Yüksekokulu ile Polatlı Sağlık Hizmetleri Meslek Yüksekokulu bulunmaktadır.

Ankara'nın Bala İlçesinde 2005 yılında kurulan ve 2005-2006 öğretim yılında eğitim ve öğretime başlayan, Bala Meslek Yüksekokulu Bala Yerleşkesinde bulunmaktadır.

Hacettepe Üniversitesi toplam 7.129.558 m² taşınmaz alanına ve 677.681 m² kapalı alana sahiptir. Aşağıdaki tablolarda tesislerimiz dahil bütün açık, kapalı mekanlarımızın alanı verilmiştir.

Hacettepe Üniversitesi Taşınmazlarının Dağılımı					
Yerleşke Adı	Mülkiyet Durumuna Göre Taşınmaz Alanı (m ²)			Toplam (m ²)	Açıklama
	Üniversite	Maliye Haz.	Diğer		
Merkez Kampüsü	239.743	0	0	239.743	
Beytepe Kampüsü	5.084.852	231.695	0	5.316.547	
Konservatuvar	0	22.883	0	22.883	
İ.İ.B.F Sosyal Hiz. B.	0	24.480	0	24.480	
Sosyal Bil. M.Y.O.	0	5.100	0	5.100	
Polatlı	0	0	12.575	12.575	Üniversitemize ait Polatlı Meslek Yüksekokulunun bulunduğu arsa ile üzerinde yer alan binanın mülkiyeti Polatlı Bld'sine ait olup, Üniversitemiz lehine tahsis bulunmamaktadır.
Bala	0	8.580	0	8.580	
Hacettepe FTR Merkezi	0	0	2.078	2.078	Mülkiyeti Türk Eczacılar Birliğine ait olup, H.Ü. Döner Sermaye İşletmesi tarafından kiralanmıştır.
Bartın / İnkumu	30.059	0	0	30.059	
Elmadağ Kayak Merk.	50.417	0	0	50.417	
Alacaatlı Köyü/Ankara	0	419.773	0	419.773	
Y.Mah.Sağ.ve Sos.Hiz.	0	105.275	0	105.275	
Mamak/Gülveren	12.176	0	0	12.176	
İstanbul	3.487	0	0	3.487	Hibe (3487/38008) Hissedar
Antalya Karst Suları Arş. Uyg.Merk.	0	0	105.000	105.000	Çevre Bakanlığınca 2002 yılında gönderilen yazı çerçevesinde söz konusu arsada tahsis, temlik, inşaat,vb.hiç bir faaliyette bulunulmamaktadır.
Lodumlu Köyü mevkii	540.807	0	0	540.807	
Bilkent Üniversitesi içi	8.830	0	0	8.830	
Kastamonu	0	165.586	0	165.586	
Hatay/İskenderun	0	56.162	0	56.162	Kesin Tesisli (ÖYK kararıyla)
Toplam	5.970.371	1.039.534	119.653	7.129.558	

Tablolarda, Beytepe Yerleşkesi arazi yüzölçümü bakımından en fazla alana sahip olmasına karşın, kapalı alanlar açısından Sıhhiye (Merkez) Yerleşkesinin en fazla alana sahip olduğu görülmektedir. Diğer yerleşim birimleri bu Yerleşkelerle karşılaştırıldığında hem açık hem de kapalı alanlar bakımından daha küçük birimlerdir.

Hacettepe Üniversitesi Kapalı Alanlarının Dağılımı				
Yerleşke Adı	Kapalı Alan Miktarı (m ²)			Toplam (m ²)
	Üniversite	Maliye Haz.	Diğerleri	
Merkez Kampüsü	346.881	0	0	346.881
Beytepe Kampüsü	216.743	0	0	216.743
Konservatuvar	0	30.064	0	30.064
İİBF Sosyal Hiz.Böl.	0	7.484	0	7.484
Sosyal Bil. MY.O.	0	5.874	0	5.874
Polatlı	0	0	6.577	6.577
Bala	0	0	1.512	1.512
Hacettepe FTR Merkezi	0	0	2.908	2.908
Bartın / İnkumu	1.926	0	0	1.926
Elmadağ Kayak Merkezi	1.134	0	0	1.134
Mamak/Gülveren	1.826	0	0	1.826
Antalya Karst Suları Arş.Uyg.Merk.	0	9.536	0	9.536
Lodumlu Köyü mevkii	0	0	0	0
Bilkent Üniversitesi içi	0	0	0	0
Kastamonu	0	37.130	0	37.130
Hatay/İskenderun	0	8.086	0	8.086
Toplam	568.510	98.174	10.997	677.681

Kapalı mekanlarımız eğitim, barınma, sağlık, beslenme, kültür, spor ve depo, tesis vb. gibi diğer alanlar olarak yedi bölüme ayırabiliriz. Toplam alanlara bakıldığında en fazla kapalı mekan eğitim için kullanılırken ikinci sırada sağlık gelmektedir. Bu durum bir eğitim kurumu olan Üniversitemizin ve Hastanelerimizin verdiği hizmetlerle doğru orantılıdır.

Kapalı Mekanların Hizmet Alanlarına Göre Dağılımı				
Hizmet Alanı	Hacettepe Yerleşkesi	Beytepe Yerleşkesi	Diğer	Toplam
Eğitim	94.661	123.146	54.149	271.956
Barınma	26.850	40.942	3.354	71.146
Sağlık	175.034	3.000	36.684	214.718
Beslenme	8.202	19.689	1.826	29.717
Kültür	7.129	21.044	6.900	35.073
Spor	3.667	1.901	1.134	6.702
Diğerleri (İdari, tesis, depo ve ortak kullanım alanları)	31.337	7.020	10.012	48.369
Toplam	346.880	216.742	114.059	677.681

E. İnsan Kaynakları

Sürekli kurumsal gelişim modelinde stratejik yönetim gibi insan kaynakları yönetimi de kurumun başarısını etkileyen en önemli faktörlerden birisidir. Özellikle son yıllarda uluslar arası rekabet ve teknolojik alanda meydana gelen yenilikler değişimin gerekliliğini daha fazla hissettirmektedir. Bu nedenle kurumlarda geleneksel yönetim anlayışından vazgeçilip yeni çalışma stratejilerine uygun politikalar benimsenmektedir. Her kurumun stratejik amaçlarına ulaşabilmesi için insan kaynaklarını en doğru ve en verimli şekilde organize etmesi gerekir. Böylece kurumlarda çalışanların bilgi, beceri ve yeteneklerine uygun alanlarda istihdam edilip bu alanlarda yükselmelerine olanak sağlanabilir.

Üniversitemiz, çalışanların hareket alanlarını kısıtlamayan insan kaynaklarında sürekli gelişime ve değişime açık bir yönetim anlayışını benimsemiştir. Belli dönemlerde çalışanlara ve müşterilere yönelik yaptığı memnuniyet anketleri ile daha uygun ve verimli çalışma ortamları yaratmayı amaçlamaktadır.

Çalışanların bilgi ve beceri düzeylerini artırmak için uygulanacak olan eğitim ve seminerlerin motivasyonel etkisi yüksektir. Ayrıca çalışanlar için çalışma ortamı, işte ilerleme/yükselme imkanı, yetki ve sorumluluk sahibi olma, yenilik ve yaratıcılık ihtiyacı, iş emniyeti, arkadaşlık-dostluk ilişkileri, ücret, yöneticilerle olan iletişim gibi unsurlar kişilerin kurumlarında önemsedikleri ve görmek istedikleri değerlerdir. Üniversitemiz çalışanlarının motivasyonunu artırma yönünde gerekli çalışmaları sürdürmektedir.

Akademik Personel						
Unvan	Kadroların Doluluk Oranına Göre				Kadroların İstihdam Şekline Göre	
	Dolu	Boş	Toplam	Doluluk Oranı %	Tam Zamanlı	Yarı Zamanlı
Profesör	783	127	910	86	687	96
Doçent	306	182	488	63	304	2
Yardımcı Doçent	319	176	495	65	319	0
Öğretim Görevlisi	262	78	340	85	262	0
Okutman	204	41	245	83	204	0
Araştırma Görevlisi	1.408	607	2015	70	1.408	0
Uzman	145	46	191	76	145	0
Çevirici	1	3	4	25	1	0
Eğitim ve Öğretim Planlamacısı	1	7	8	13	1	0
Toplam	3429	1267	4696	73	3331	98

Üniversitemiz bünyesinde çalışan akademik personellerimizden bazıları diğer üniversitelerde görevlendirilmektedirler. 2008 Temmuz ayı verilerine göre diğer üniversitelerde toplam 256 akademik personelimiz görevlendirilmiştir.

Üniversitemizden Diğer Üniversitelerde Görevlendirilen Akademik Personel		
Unvan	Görevlendirildiği Üniversite	Kişi Sayısı
Profesör	Bilkent Üniversitesi	4
Profesör	Ahi Evran Üniversitesi	1
Profesör	Ege Üniversitesi	1
Profesör	Gazi Üniversitesi	8
Profesör	Genel Kurmay Başkanlığı	1
Profesör	Gülhane Askeri Tıp Akademisi	5
Profesör	Işık Üniversitesi	1
Profesör	Ortadoğu Teknik Üniversitesi	6
Profesör	Selçuk Üniversitesi	1
Profesör	Ufuk Üniversitesi	13
Profesör	Yeditepe Üniversitesi	3
Profesör	Çankaya Üniversitesi	2
Profesör	İnönü Üniversitesi	23
Profesör	Diğer	15
Profesör	Anadolu Üniversitesi	3
Profesör	Ankara Üniversitesi	12
Profesör	Atatürk Üniversitesi	4
Profesör	Atılım Üniversitesi	4
Profesör	Başkent Üniversitesi	13
Doçent	Ankara Üniversitesi	13
Doçent	Atatürk Üniversitesi	2
Doçent	Atılım Üniversitesi	2
Doçent	Bahçeşehir Üniversitesi	1
Doçent	Başkent Üniversitesi	18
Doçent	Bilkent Üniversitesi	1
Doçent	Dicle Üniversitesi	1
Doçent	Diğer	9
Doçent	Erciyes Üniversitesi	1
Doçent	Gazi Üniversitesi	10
Doçent	Ortadoğu Teknik Üniversitesi	1

Üniversitemizden Diğer Üniversitelerde Görevlendirilen Akademik Personel		
Unvan	Görevlendirildiği Üniversite	Kişi Sayısı
Doçent	Süleyman Demirel Üniversitesi	1
Doçent	Ufuk Üniversitesi	9
Doçent	Yeditepe Üniversitesi	4
Doçent	Çankaya Üniversitesi	6
Doçent	İnönü Üniversitesi	9
Yardımcı Doçent	Ortadoğu Teknik Üniversitesi	4
Yardımcı Doçent	Ufuk Üniversitesi	9
Yardımcı Doçent	İnönü Üniversitesi	1
Yardımcı Doçent	Başkent Üniversitesi	3
Yardımcı Doçent	Atılım Üniversitesi	2
Yardımcı Doçent	Ankara Üniversitesi	10
Yardımcı Doçent	Gülhane Askeri Tıp Akademisi	1
Yardımcı Doçent	Diğer	2
Yardımcı Doçent	Bilkent Üniversitesi	2
Öğretim Görevlisi	Gülhane Askeri Tıp Akademisi	2
Öğretim Görevlisi	Ufuk Üniversitesi	1
Öğretim Görevlisi	Gazi Üniversitesi	1
Öğretim Görevlisi	Diğer	1
Öğretim Görevlisi	Başkent Üniversitesi	1
Öğretim Görevlisi	Ankara Üniversitesi	1
Araştırma Görevlisi	Atatürk Üniversitesi	1
Okutman	Gazi Üniversitesi	4
Sanat Uygulamacısı	Ankara Üniversitesi	1
Sanatçı Öğretim Elemanı	Bilkent Üniversitesi	1
TOPLAM		256

Eğitim almaları amacıyla 2547 sayılı kanunun 35. maddesi gereğince Üniversitemizde 184 araştırma görevlisi görevlendirilmiştir.

Başka Üniversitelerden Üniversitemizde Görevlendirilen Akademik Personel	
Unvan	Kişi Sayısı
Araştırma Görevlisi	184

Üniversitemizde 47 adet sözleşmeli akademik personel görev almaktadır.

Sözleşmeli Akademik Personel	
Unvan	Kişi Sayısı
Doçent	6
Yardımcı Doçent	16
Sanatçı Öğretim Elemanı	22
Sahne Uygulamacısı	3
TOPLAM	47

Üniversitemizde 2547 sayılı kanununun 34. maddesine tabii 25 adet yabancı uyruklu öğretim elemanı çalıştırılmaktadır.

Yabancı Uyruklu Öğretim Elemanları			
Unvan	Geldiği Ülke	Çalıştığı Bölüm	Kişi Sayısı
Profesör	Azerbaycan	Fen Fakültesi/Matematik	1
Profesör	Azerbaycan	Mühendislik Fakültesi/Kimya Mühendisliği	1
Profesör	Azerbaycan	Fen Fakültesi/Matematik	1
Profesör	İngiltere	Fen Fakültesi/Matematik	1
Doçent	Azerbaycan	Fen Fakültesi/Matematik	1
Doçent	Rusya	Konservatuvar	1
Yardımcı Doçent	ABD	Edebiyat Fakültesi	1
Okutman	ABD	Yabancı Diller Yüksekokulu	1
Uzman	Özbekistan	Mühendislik Fakültesi/Bilgisayar Mühendisliği	1
Öğretim Görevlisi	ABD	İktisadi ve İdari Bilimler Fakültesi /Uluslararası İlişkiler Bölümü	1
Öğretim Görevlisi	Azerbaycan	İktisadi ve İdari Bilimler Fakültesi/İktisat Bölümü	1
Öğretim Görevlisi	Kanada	Eğitim Fakültesi/İngiliz Dili ve Edebiyat Bölümü	1
Öğretim Görevlisi	Macaristan	Konservatuvar	1
Öğretim Görevlisi	Rusya	Konservatuvar	2
Öğretim Görevlisi	Kırgızistan	Konservatuvar	2
Öğretim Görevlisi	Almanya	Konservatuvar	2
Öğretim Görevlisi	Moldova	Konservatuvar	2
Öğretim Görevlisi	Azerbaycan	Konservatuvar	1
Öğretim Görevlisi	Japonya	İktisadi ve İdari Bilimler Fakültesi	1
Öğretim Görevlisi	Almanya	Edebiyat Fakültesi	1
Öğretim Görevlisi	Belçika	Edebiyat Fakültesi	1
Toplam			25

657 sayılı kanuna tabii yaklaşık 4.000 idari personel Üniversitemizde görev almaktadır. İdari kadroların %32,65'ini genel idari hizmetler sınıfı oluşturmaktadır, %30,44'ünü sağlık hizmetleri, %24,69'unu yardımcı hizmetler, %11,67'sini teknik hizmetler oluştururken %0,55'ini eğitim öğretim hizmetleri, avukatlık hizmetleri ve din hizmetleri oluşturmaktadır.

İdari Personel (Kadroların Doluluk Oranına Göre)				
	Dolu	Boş	Toplam	Doluluk Oranı %
Genel İdari Hizmetler Sınıfı	1.287	1.220	2507	51
Sağlık Hizmetleri Sınıfı	1.200	711	1911	63
Eğitim Öğr.Hizmetleri Sınıfı	12	9	21	57
Avukatlık Hizmetleri Sınıfı	8	0	8	100
Din Hizmetleri Sınıfı	2	1	3	67
Teknik Hizmetler Sınıfı	460	207	667	69
Yardımcı Hizmetler Sınıfı	973	863	1836	53
TOPLAM	3.942	3.011	6.953	57

İdari personelimizin %29'u lise mezunu iken %26'sı önlisans, %23'ü lisans, %19'u ilköğretim ve %3'ü yüksek lisans ve doktora eğitimi almışlardır.

İdari Personelin Eğitim Durumu					
	İlköğretim	Lise	Ön Lisans	Lisans	Y.L. ve Dokt.
Kişi Sayısı	743	1.128	1.043	918	110
Yüzde	19	29	26	23	3

Üniversitemiz idari personelinin %30'u 16–20 yıldır hizmet vermektedir. %26'sı 11–15 yıldır, %21'i 21 yıl ve üzeri hizmet verirken, personelimizin %23'ü 10 yıldan az süredir hizmet vermektedir.

İdari Personelin Hizmet Süresine Göre Dağılımı						
	1-3 yıl	4-6 yıl	7-10 yıl	11-15 yıl	16-20 yıl	21 yıl üzeri
Kişi Sayısı	304	144	481	1.006	1.178	829
Yüzde	8	4	11	26	30	21

Hacettepe Üniversitesi idari personelinin yaş dağılımlarına bakılırsa %39'unun 41–50 yaşları arasında, %24'ünün 36–40 yaşları arasında, %16'sının 31–35 yaşları arasında, %8'inin 51 yaş ve üzeri iken %13'ü 30 yaşının altında olduğu görülmektedir.

İdari Personelin Yaş İtibariyle Dağılımı						
	23 yaş ve altı	23-30 yaş	31-35 yaş	36-40 yaş	41-50 yaş	51 yaş üzeri
Kişi Sayısı	65	418	618	1.017	1.523	301
Yüzde	2	11	16	24	39	8

Performans Bilgileri



Dahalleriye,Eniyiye...

A. Temel Politika ve Öncelikler

1. Orta Vadeli Program: Kamu mali yönetiminde yapılan reform kapsamında yeni bir politika belgesi olarak ortaya konulan Orta Vadeli Programın 2009-2011 yıllarını kapsayan dördüncüsü hazırlanmış olup, Dokuzuncu Kalkınma Planı, AB Müktesebatına Uyum Programı ve 60. Hükümet Programı Eylem Planından oluşan ve Yıllık Programda gelişme eksenleri çerçevesinde ifade edilen politika öncelikleri ve tedbirler etkin şekilde uygulanmaya devam edecektir.

Çeşitli alanlarda birbirleriyle tutarlı bir amaç, politika ve öncelikler seti sunan Orta Vadeli Program, makro politikaların yanı sıra, ülkemizin ihtiyaç duyduğu temel gelişme eksenlerini de kapsamaktadır.

Orta Vadeli Programın temel amacı, Dokuzuncu Kalkınma Planında ifadesini bulan "istikrar içinde büyüyen, gelirini daha adil paylaşan, küresel ölçekte rekabet gücüne sahip, bilgi toplumuna dönüşen, AB'ye üyelik için uyum sürecini tamamlamış bir Türkiye" vizyonunu esas alarak, insanımızın yaşam kalitesini artırmaya yönelik program ve bütçe sürecini yönetmektir.

Ekonomik ve siyasi istikrar, gerçekleştirilen reformlar, ülkemizin genç, eğitimli ve girişimci insan gücü, işleyen piyasa ekonomisi, uluslararası rekabete açık sanayisi, doğal ve kültürel değerleri refahın yaygınlaşarak artması için uygun ortam hazırlamaktadır.

Programın temel amacına hizmet etmek üzere, ülkemizin beşeri ve iktisadi varlıkları etkin bir şekilde değerlendirilerek;

- Ekonominin rekabet gücünün artırılması,
- İstihdamın artırılması,
- Beşeri gelişme ve sosyal dayanışmanın güçlendirilmesi,
- Bölgesel gelişmenin sağlanması,
- Kamu hizmetlerinde kalite ve etkinliğin artırılması

yolunda gerekli çalışmalar yürütülecektir. Programda makroekonomik konuların yanı sıra söz konusu ekonomik ve sosyal gelişme eksenlerinde uygulamaya yön verecek temel politikalar yer almaktadır.

Bu çerçevede güven ve istikrarın korunmasına, ekonomik temellerin güçlendirilmesine, sektörel performansların artırılmasına ve sosyo-ekonomik gündemin yeniden şekillenmesine öncelik verilecektir.

Üniversitemiz 2009 yılı Performans Programının hazırlanmasında bizlere rehberlik edecek 2009-2011 Orta Vadeli Programın ilgili gelişme eksenleri aşağıdaki gibidir.

A. REKABET GÜCÜNÜN ARTIRILMASI

Ar-Ge ve Yenilikçiliğin Geliştirilmesi

Bilim ve teknoloji politikasının temel amacı, özel sektörün yenilik yeteneğini artırmak, bilim ve teknolojide yetkinleşmek ve bu yetkinliği ekonomik ve sosyal faydaya dönüştürmektir. Bu çerçevede;

- i) Ulusal yenilik sistemi bilim ve teknoloji alanında kurumlar arası işbirliğini ve özel kesimin sistem içindeki etkinliğini artıracak şekilde geliştirilecektir.
- ii) Özel kesimin Ar-Ge kapasitesini ve talebini artırması desteklenecektir.
- iii) Özel sektör ile üniversiteler ve araştırma kurumları arasındaki işbirliğini geliştirmeye yönelik destekler artırılacak ve etkinleştirilecektir.
- iv) Öncelikli teknoloji alanlarında araştırmacı insan gücü yetiştirilmesine yönelik programlar üniversitelerin ve özel sektörün ihtiyaçları doğrultusunda çeşitlendirilerek uygulanacaktır.
- v) Üniversite ve araştırma kurumlarında Ar-Ge çalışmalarının artırılması ve piyasa talebi doğrultusunda yönlendirilmesi için gerekli düzenlemeler yapılacaktır.
- vi) Kamu tedarik sistemi Ar-Ge çalışmalarını ve teknoloji geliştirilmesini teşvik eden bir yapıya kavuşturulacaktır.
- vii) AB başta olmak üzere Ar-Ge alanında yetkinleşmiş ülkeler ve bu alanda faaliyet gösteren uluslar arası kuruluşlarla işbirliği artırılacaktır.
- viii) Bilim, araştırma, teknoloji ve yenilik alanlarında toplumsal farkındalık artırılacaktır.

Bilgi ve İletişim Teknolojilerinin Yaygınlaştırılması

Bilgi ve iletişim teknolojilerinin yaygın ve etkin kullanılmasıyla bilgi toplumuna dönüşüm sürecinin hızlandırılması ve bu yolla ülkemizin rekabet gücünün ve refah düzeyinin artırılmasına katkı sağlanması temel amaçtır. Bu çerçevede;

- i) Bilgi ve iletişim teknolojileri altyapısının geliştirilmesi amacıyla elektronik haberleşme sektöründe alternatif altyapı ve hizmetlerin sunumuna önem verilerek sektörde rekabet artırılacaktır.
- ii) Ekonomide verimlilik düzeyinin ve rekabet gücünün artırılması amacıyla toplumun tüm kesimlerinin, geniş bant teknolojileri başta olmak üzere bilgi ve iletişim teknolojilerine erişimi artırılacak ve yaygın kullanım sağlanacaktır.
- iv) Bilgi teknolojileri hizmetleri sektöründe yer alan firmaların uluslar arası kalite sertifikasyonlarına sahip olmaları ve finansmana erişimin kolaylaştırılmasına yönelik tedbirler hayata geçirilecektir.
- v) Yayıncılık sektörü teknolojideki gelişmeler de dikkate alınarak geliştirilecek; kamu hizmeti yayıncılığı toplumun tüm kesimlerinin ihtiyaçlarını karşılayacak bir içerik ve sağlıklı bir mali yapıya kavuşturulacaktır.

B. İSTİHDAMIN ARTIRILMASI

Eğitimin İşgücü Talebine Duyarlılığının Artırılması

Eğitimin işgücü talebine olan duyarlılığının artırılması amacıyla ekonominin talep ettiği alanlarda insan gücü yetiştirilmesi ve eğitimin daha esnek bir yapıya kavuşturulması hedeflenmektedir. Bu çerçevede;

- i) İş dünyasının talep ettiği nitelikteki işgücünün yetiştirilmesi amacıyla eğitim ile işgücü arasındaki işbirliğini güçlendirecek mekanizmalar oluşturulacaktır.

- ii) Yaşam boyu eğitim stratejisi hazırlanacaktır.
- iii) Bilgi toplumuna dönüşüm süreci ile bölgesel, ulusal ve uluslar arası gelişme ve ihtiyaçlar göz önünde tutularak yüksek öğretim kurumlarının birim ve programları güncellenecektir.
- iv) Nitelikli işgücü yetiştirmeye yönelik faaliyetlerin finansmanında özel sektörün katkısının artırılması özendirilecektir.

C. BEŞERİ GELİŞME VE SOSYAL DAYANIŞMANIN GÜÇLENDİRİLMESİ

Eğitim Sisteminin Geliştirilmesi

Düşünme, algılama ve problem çözme yeteneği gelişmiş, yeni fikirlere açık, özgüven ve sorumluluk duygusuna sahip, Atatürk ilkelerine bağlı, demokratik değerleri benimsemiş, milli kültürü özümsemiş, farklı kültürleri yorumlayabilen bilgi toplumu insanını yetiştirmek eğitim politikasının temel amacıdır. Bu çerçevede;

- i) Eğitimde kalite, rekabet, verimlilik ve fırsat eşitliğini artırmaya yönelik olarak idari yapı yeniden düzenlenecektir.
- ii) Eğitim müfredatı gözden geçirilerek gerekli güncellemelere devam edilecek, ihtiyaç duyulan alanlarda hizmetiçi eğitim faaliyetleri yapılacaktır.
- iii) Eğitimde etkin bir yönlendirme sistemi kurulacaktır.
- iv) Eğitimin tüm kademelerinde okullaşma oranları artırılacak, donanım ihtiyacı karşılanacak, fiziki altyapı geliştirilecektir.
- v) İhtiyaç duyulan alanlarda ve bölgelerde öğretmen ve öğretim elemanı eksikliği giderilecektir.
- vi) Eğitimde bilgi teknolojilerinin kullanımı yaygınlaştırılacak ve etkin hale getirilecektir.
- vii) Her kademedeki kaliteli eğitime erişimin önündeki engeller kaldırılacak; bölgesel ve cinsiyet farklılıkları giderilecektir.
- viii) Eğitimin her kademesinde alternatif finansman modelleri geliştirilecektir.

Başta şiddet olmak üzere eğitim kurumlarında disiplin sorunlarının giderilmesine yönelik uygulamalar artırılacaktır.

Sağlık Sisteminin Geliştirilmesi

Sağlık politikasının temel amacı vatandaşların ekonomik ve sosyal hayata sağlıklı bireyler olarak katılımını sağlamak ve yaşam kalitelerini yükseltmeye katkıda bulunmaktır. Bu çerçevede;

- i) Koruyucu sağlık hizmetleri güçlendirilerek yaygınlaştırılacaktır.
- ii) Başta birinci basamak sağlık hizmetleri olmak üzere, sağlık hizmetlerine erişim olanakları iyileştirilecektir.
- iii) İlaç ve tıbbi cihaz kullanımının etkinliği artırılacaktır.
- iv) Sağlık Bakanlığı yeniden yapılandırılarak, planlama, düzenleme ve denetleme rolü güçlendirilecektir.

- v) Sağlık hizmet sunumunda hasta hakları ve hasta memnuniyeti esas alınacaktır.
- vi) Sağlık hizmetlerinin etkinliğinin ve kalitesinin artırılması amacıyla hastane yönetimleri idari ve mali açıdan özerk bir yapıya kavuşturulacak, sağlık kurumlarının akreditasyonuna ilişkin bir sistem geliştirilecektir.
- vii) Ulusal Sağlık Bilgi Sistemi etkin hale getirilecektir.

D. KAMU HİZMETLERİNDE KALİTE VE ETKİNLİĞİN ARTIRILMASI

Kurumlar Arası Yetki ve Sorumluluğun Rasyonelleştirilmesi

Kamu kurum ve kuruluşlarının asli görevlerini yerine getirebilmeleri için görev ve yetkileriyle teşkilat yapıları arasında uyum sağlanması, işlevi kalmamış birimlerin kapatılması, hizmet gereklerinin zorunlu kıldığı durumlar dışında yeni birimler oluşturulmaması, Avrupa Yerel Yönetimler Özerklik Şartında getirilen ilkeler dikkate alınarak merkezi yönetimden mahalli idarelere yetki ve görev aktarılması, yerel yönetimlerin sundukları hizmetler için ülke çapında asgari hizmet standartlarının belirlenmesi ve bunlara uyumun denetlenmesi temel amaçtır. Bu çerçevede;

- i) Kamu hizmetlerinin daha etkin ve etkili sunulmasını sağlamak amacıyla kamu kurum ve kuruluşları arasında mevcut olan görev ve yetki karmaşasını belirlemeye yönelik çalışmalar tamamlanacaktır.
- ii) Kamu kurum ve kuruluşlarının işlem ve eylemlerinde uyacakları usul ve esasları içeren yasal düzenleme gerçekleştirilecektir.
- iii) Yerel yönetimlerin sundukları hizmetler için ülke çapında asgari hizmet standartları belirlenecek; standartlara uygunluk denetimi merkezi idare tarafından yapılacaktır.

Politika Oluşturma ve Uygulama Kapasitesinin Artırılması

Kamu idarelerinin uygulayacakları politikaların maliyeti, etkilediği kesimler ve fırsat maliyeti göz önüne alınarak, bütçenin, uygulanacak politikaların maliyetini ve kamu idarelerinin performansını gösterecek bir yapıya kavuşturulması sağlanacaktır.

Kamu idarelerinde yönetim kararlarının stratejik planlara dayanan orta ve uzun vadeli bakış açısı ile şekillendirilmesi sağlanacaktır.

- i) Kamu mali yönetimi reformu çerçevesinde yürütülen kuruluş düzeyinde stratejik planlama ve performans dayalı bütçeleme çalışmalarına geçiş programına uygun şekilde devam edilerek kamu idarelerinin ilk stratejik plan ve performans programları tamamlanacaktır.
- ii) Kamu kuruluşlarında ölçme, izleme ve değerlendirme süreçleri geliştirilecektir.
- iii) Kamu idarelerinde mevcut idari ve beşeri kapasite, nitelik ve nicelik olarak stratejik yönetim anlayışı doğrultusunda geliştirilecek, yönetim kültürünün yeni yapıya uyarlanmasına dönük programlar düzenlenecektir.

2. Mevcut Durum ve Performans Programı: Orta Vadeli Programla ilişkili olarak 2009-2011 döneminde, Üniversite Stratejik Planında otuzbir adet stratejik hedef yer almaktadır. Bu stratejik hedeflerden iki tanesi kısa vadeli ve yirmi dokuz tanesi orta vadelidir.
- 2009 yılında Hacettepe Üniversitesinde yeni derslik ve laboratuvar mekan ihtiyaçlarının % 50'sinin yatırımları tamamlanmış olacaktır.
 - 2010 yılına kadar tüm akademik birimlerin eğitim araç-gereç (tepegöz, projeksiyon cihazı, bilgisayar vb.) ve laboratuvar donanım ihtiyaçları karşılanacaktır.
 - 2011 yılına kadar, basım için yayın komisyonundan geçen ders kitaplarının tamamı Üniversite tarafından basılacaktır.
 - 2011 yılına kadar, yürütülen derslerin %100'ünün içeriklerinin web ortamına aktarılması sağlanacaktır.
 - Tüm programların en az %25'inde 2011 yılı sonuna kadar yan dal / çift ana dal programı açılması sağlanacaktır.
 - 2011 yılı sonuna kadar, Üniversitenin her programı için akreditasyon çalışmalarına başlanacaktır.
 - 2011 yılına kadar ders veren öğretim elemanı başına düşen öğrenci sayısı 15'e düşürülecektir.
 - 2011 yılı sonuna kadar, derslik başına düşen öğrenci sayısı 30 olacaktır.
 - 2011 yılı sonuna kadar öğrencilere sunulan sosyal hizmetlerin (barınma, beslenme, sağlık, spor, kültürel vb.) iyileştirilmesi ve memnuniyet düzeylerinin ortalama %70 oranına ulaşması sağlanacaktır.
 - 2011 yılı sonuna kadar lisans ve lisansüstü öğrencilerin en az %5'inin uluslararası öğrenci değişim programından yararlanması sağlanacaktır.
 - 2011 yılı sonuna kadar lisans ve lisansüstü öğrencilerin akademik danışmanlık hizmetlerinden memnuniyet oranı %50'ye yükseltilecektir.
 - 2011 yılı sonuna kadar, üniversite içi, üniversiteler arası ve yabancı üniversitelerle ortak diploma veren program sayısı toplam programların %5'ine ulaşacaktır.
 - 2011 yılı sonuna kadar, mezunların kazanım (başarı) düzeylerini belirleyecek "akademik değerlendirme mekanizmaları" oluşturulacaktır.
 - 2011 yılı sonuna kadar uzaktan öğretim sisteminin altyapısı oluşturulacaktır.
 - 2011 yılı sonuna kadar araştırma projelerine ayrılan kaynak % 10 artırılabilecektir.
 - Üniversite dışı kaynaklardan alınan araştırma projesi toplam bütçesi 2011 yılına kadar en az iki katına çıkarılacaktır.
 - 2011 yılı sonuna kadar uluslararası değişim programlarına katılan öğretim üyesi sayısı en az üç katına çıkarılacaktır.
 - 2011 yılı sonuna kadar Hacettepe Üniversitesi tarafından düzenlenen uluslararası bilimsel toplantı sayısı %50 artırılabilecektir.
 - Üniversite-iş dünyası işbirliği ile oluşturulan uygulamalı proje sayısı ve bütçesi 2011 yılı sonuna kadar iki katına çıkarılacaktır.

- 2011 yılı sonuna kadar en az 10 patent başvurusu desteklenecektir.
- 2007 yılından itibaren "Nature" ve "Science" dergilerinde çıkan Hacettepe adresli yayınlar için teşvik verilecektir.
- 2011 yılı sonuna kadar doktora programlarına kayıtlı olan öğrenci sayısı %30 artırılabacaktır.
- 2011 yılı sonuna kadar Öğretim Üyesi Yetiştirme Programı (ÖYP) kapsamı genişletilecek ve öğrenci sayısı tüm doktora öğrencilerinin %10'u olacaktır.
- 2011 yılı sonuna kadar doktora tezlerinin %95'i yayına dönüştürülecektir.
- 2011 yılına kadar zamanının en az %50'sini sadece araştırma yaparak geçiren öğretim üyesi sayısı iki katına çıkartılacaktır.
- 2011 yılı sonuna kadar Hacettepe Üniversitesinde tüm birim yöneticilerine Toplam Kalite Yönetimi ve Stratejik Yönetim eğitiminin verilmesini ve uygulanmasını sağlamak.
- 2011 yılı sonuna kadar Hacettepe Üniversitesi mensuplarının tamamına hizmet içi eğitim verilerek sürekliliğini sağlamak.
- 2011 yılı sonuna kadar Hacettepe Üniversitesi'ndeki kütüphane, laboratuvar, atölye gibi bilimsel ve sanatsal bilgi, ürün ve hizmetlerin üretildiği fiziksel mekanların daha uzun süreli faal olması ve çağdaş standartlara getirilmesini sağlamak.
- 2011 yılı sonuna kadar Üniversitemizin mezunlarının % 25'inin Hacettepe Üniversitesi Mezunlar Derneğine üye olmasını sağlamak ve ilişkileri geliştirmek.
- 2011 yılına kadar hizmet birimlerimizin % 50 'sinde akreditasyon veya kalite yönetim belgesi alacak sistem çalışmaları başlatılacaktır.
- 2011 yılı sonuna kadar Üniversitemizin hizmet verdiği alanlarda toplum bilincinin oluşturulması ve geliştirilmesinden etkin rol almak.

B. Amaç ve Hedefler

Hacettepe Üniversitesi 2007-2011 Stratejik Planında yedi stratejik amaç ve elli iki stratejik hedef belirlenmiştir.

Stratejik Amaç 1: Eğitim-öğretimin kalitesini iyileştirmek.

Stratejik Hedef 1.1: 2009 yılında Hacettepe Üniversitesinde yeni derslik ve laboratuvar mekan ihtiyaçlarının % 50'sinin yatırımları tamamlanmış olacaktır.

Stratejik Hedef 1.2: 2010 yılına kadar tüm akademik birimlerin eğitim araç-gereç (tepegöz, projeksiyon cihazı, bilgisayar vb.) ve laboratuvar donanım ihtiyaçları karşılanacaktır.

Stratejik Hedef 1.3: 2011 yılına kadar, basım için yayın komisyonundan geçen ders kitaplarının tamamı Üniversite tarafından basılacaktır.

Stratejik Hedef 1.4: 2011 yılına kadar, yürütülen derslerin %100'ünün içeriklerinin web ortamına aktarılması sağlanacaktır.

Stratejik Hedef 1.5: Tüm öğretim elemanlarının 2007 yılı sonuna kadar eğitimcilerin eğitimi programını tamamlamaları sağlanacaktır.

Stratejik Hedef 1.6: Tüm programların en az %25'inde 2011 yılı sonuna kadar yan dal / çift ana dal programı açılması sağlanacaktır.

Stratejik Hedef 1.7: 2008 yılına kadar, uyarlanması gereken tüm programlar AKTS'ye (Avrupa Kredi Transfer Sistemi) uyarlanacaktır.

Stratejik Hedef 1.8: 2007 yılı sonuna kadar eğitim programları güncellenecektir.

Stratejik Hedef 1.9: 2011 yılı sonuna kadar, Üniversitenin her programı için akreditasyon çalışmalarına başlanacaktır.

Stratejik Hedef 1.10: 2011 yılına kadar ders veren öğretim elemanı başına düşen öğrenci sayısı 15'e düşürülecektir.

Stratejik Hedef 1.11: 2011 yılı sonuna kadar, derslik başına düşen öğrenci sayısı 30 olacaktır.

Stratejik Hedef 1.12: 2011 yılı sonuna kadar öğrencilere sunulan sosyal hizmetlerin (barınma, beslenme, sağlık, spor, kültürel vb.) iyileştirilmesi ve memnuniyet düzeylerinin ortalama %70 oranına ulaşması sağlanacaktır.

Stratejik Hedef 1.13: 2011 yılı sonuna kadar lisans ve lisansüstü öğrencilerin akademik danışmanlık hizmetlerinden memnuniyet oranı %50'ye yükseltilecektir.

Stratejik Hedef 1.14: 2011 yılı sonuna kadar lisans ve lisansüstü öğrencilerin en az %5'inin uluslararası öğrenci değişim programından yararlanması sağlanacaktır.

Stratejik Hedef 1.15: 2011 yılı sonuna kadar, üniversite içi, üniversiteler arası ve yabancı üniversitelerle ortak diploma veren program sayısı toplam programların %5'ine ulaşacaktır.

Stratejik Hedef 1.16: 2011 yılı sonuna kadar, mezunların kazanım (başarı) düzeylerini belirleyecek "akademik değerlendirme mekanizmaları" oluşturulacaktır.

Stratejik Hedef 1.17: 2011 yılı sonuna kadar uzaktan öğretim sisteminin altyapısı oluşturulacaktır.

Stratejik Amaç 2: Evrensel bilime katkı sağlayacak bilgi ve ileri teknoloji üretmek.

Stratejik hedef 2.1: 2007 yılı sonuna kadar uluslararası standartlar dikkate alınarak üniversite bilim politikasını saptayacak bir akademik yapılanma oluşturulacaktır.

Stratejik hedef 2.2: 2011 yılı sonuna kadar araştırma projelerine ayrılan kaynak % 10 artırılabacaktır.

Stratejik hedef 2.3: Üniversite dışı kaynaklardan alınan araştırma projesi toplam bütçesi 2011 yılına kadar en az iki katına çıkarılacaktır.

Stratejik hedef 2.4: 2011 yılı sonuna kadar uluslararası değişim programlarına katılan öğretim üyesi sayısı en az üç katına çıkarılacaktır.

Stratejik hedef 2.5: 2011 yılı sonuna kadar Hacettepe Üniversitesi tarafından düzenlenen uluslararası bilimsel toplantı sayısı %50 artırılabacaktır.

Stratejik hedef 2.6: Üniversite-iş dünyası işbirliği ile oluşturulan uygulamalı proje sayısı ve bütçesi 2011 yılı sonuna kadar iki katına çıkarılacaktır.

Stratejik hedef 2.7: 2011 yılı sonuna kadar en az 10 patent başvurusu desteklenecektir.

Stratejik hedef 2.8: 2007 yılından itibaren "Nature" ve "Science" dergilerinde çıkan Hacettepe adresli yayınlar için teşvik verilecektir.

Stratejik Amaç 3: Araştırma eğitimi (doktora eğitimi) güçlendirilecek.

Stratejik hedef 3.1: 2007 yılı sonuna kadar lisansüstü programlar güncellenecektir.

Stratejik hedef 3.2: 2007 yılı sonuna kadar doktora derslerinin tekrarı önlenecek, derslerin esas anabilim dallarından alınması sağlanacak.

Stratejik hedef 3.3: 2011 yılı sonuna kadar doktora programlarına kayıtlı olan öğrenci sayısı %30 artırılabacaktır.

Stratejik hedef 3.4: 2011 yılı sonuna kadar Öğretim Üyesi Yetiştirme Programı (ÖYP) kapsamı genişletilecek ve öğrenci sayısı tüm doktora öğrencilerinin %10'u olacak.

Stratejik hedef 3.5: 2011 yılı sonuna kadar doktora tezlerinin %95'i yayına dönüştürülecektir.

Stratejik hedef 3.6: 2008 yılı sonuna kadar tüm lisansüstü öğrencilerinin "bilim etiği" uygulamaları konusunda eğitim almaları sağlanacaktır.

Stratejik hedef 3.7: 2008 yılı sonuna kadar "İyi Laboratuvar Uygulaması" (İLU) yaygınlaştırılıp laboratuvarlarda çalışacak elemanların %100'ünün bu eğitimi almaları sağlanacaktır.

Stratejik hedef 3.8: 2011 yılına kadar zamanının en az %50'sini sadece araştırma yaparak geçiren öğretim üyesi sayısı iki katına çıkartılacaktır.

Stratejik Amaç 4: Üniversitenin faaliyetlerinde verimli ve etkili olmasını sağlayacak uygun yönetim sistemlerini oluşturmak, mali kaynaklarının Üniversite tarafından üretimini artırmak ve özerk kullanımını sağlamak.

Stratejik Hedef 4.1: 2008 yılı sonuna kadar Hacettepe Üniversitesinin tüm birimlerinin çalışma usul ve esaslarına ilişkin yönergeleri hazırlamak.

Stratejik Hedef 4.2: 2008 yılı sonuna kadar Hacettepe Üniversitesi gelirlerine katkı yapan birimlerinin sayısını arttırarak araştırma projeleri ve öz-gelirlerinin % 10 artırılmasını sağlamak.

Stratejik Hedef 4.3: 2007 yılı sonuna kadar Üniversitenin her kademesinde yöneticilerin belirlenmesinde/atanmasında araştırma ve inceleme komitelerinin ağırlıklı olarak rol almasını sağlamak.

Stratejik Hedef 4.4: 2008 yılı sonuna kadar Bilgi Yönetim Sistemine ilişkin altyapıyı tamamlayarak veri üretip kullanılabilir hale gelmesini sağlamak.

Stratejik Hedef 4.5: 2008 yılı sonuna kadar Üniversite, birim ve birey düzeyinde Performans ve Kalite Ölçütleri geliştirme altyapısını tamamlayarak veri üretip kullanılabilir hale gelmesini sağlamak.

Stratejik Hedef 4.6: 2011 yılı sonuna kadar Hacettepe Üniversitesinde tüm birim yöneticilerine Toplam Kalite Yönetimi ve Stratejik Yönetim eğitiminin verilmesini ve uygulanmasını sağlamak.

Stratejik Hedef 4.7: 2011 yılı sonuna kadar Hacettepe Üniversitesi mensuplarının tamamına hizmet içi eğitim verilerek sürekliliğini sağlamak.

Stratejik Hedef 4.8: 2008 yılı sonuna kadar fiziki kapasite (derslik, laboratuvar, araç gereç vb.) kullanımı ile ilgili veri üretip kullanılmasına yönelik bir sistem oluşturmak.

Stratejik Hedef 4.9: 2008 yılı sonuna kadar Hacettepe Üniversitesinin kendi ürettiği kaynakları özerk biçimde kullanabilmesi için ilgili kurumlar nezdinde gerekli girişimleri yapmak.

Stratejik Amaç 5: Kurum kimliğini ve kültürünü birimler arasındaki işbirliğini artıracak şekilde geliştirmek.

Stratejik Hedef 5.1: 2008 yılı sonuna kadar Hacettepe Üniversitesi'nin kurum kimliği, kültürü ve mensuplarına verdiği hizmetler ile ilgili bir araştırma yapmak.

Stratejik Hedef 5.2: 2008 yılı sonuna kadar Hacettepe Üniversitesi Yerleşkelerinde sosyal, kültürel, spor ve sanat etkinliklerinin gerçekleştirilebileceği alanların toplam m² büyüklüğünü % 20 artırmak.

Stratejik Hedef 5.3: 2011 yılı sonuna kadar Hacettepe Üniversitesi'ndeki kütüphane, laboratuvar, atölye gibi bilimsel ve sanatsal bilgi, ürün ve hizmetlerin üretildiği fiziksel mekanların daha uzun süreli faal olması ve çağdaş standartlara getirilmesini sağlamak.

Stratejik Amaç 6: Tüm paydaşlarımızla ilişkileri geliştirmek ve halkla ilişkiler faaliyetlerini güçlendirmek.

Stratejik Hedef 6.1: 2011 yılı sonuna kadar Üniversitenin mezunlarının % 25'inin Hacettepe Üniversitesi Mezunlar Derneğine üye olmasını sağlamak ve ilişkileri geliştirmek.

Stratejik Hedef 6.2: 2007 yılı sonuna kadar Kariyer Merkezini kurmak.

Stratejik Amaç 7: Topluma sunulan hizmetleri; erişimi kolay, sunumu ve niteliği beklentileri karşılayan, sürekliliği olan, güvenli, kişi haklarına saygılı, performansı izlenen ve sürekli iyileşen hizmetler haline getirmek.

Stratejik Hedef 7.1: 2011 yılına kadar hizmet birimlerimizin % 50'sinde akreditasyon veya kalite yönetim belgesi alacak sistem çalışmaları başlatılacaktır.

Stratejik Hedef 7.2: 2008 yılına kadar tüm hizmet birimlerinde memnuniyet düzeyi ölçükleri geliştirilecek ve uygulanacaktır.

Stratejik Hedef 7.3: 2007 yılına kadar paydaşların katılımına açık arama konferansları yapılacaktır.

Stratejik Hedef 7.4: 2008 yılı sonuna kadar Hacettepe Üniversitesinde gerçekleştirilen halka açık sosyal, kültür, sanat ve spor faaliyetlerinin sayısını her yıl %5 artırmak.

Stratejik Hedef 7.5: 2011 yılı sonuna kadar Üniversitemizin hizmet verdiği alanlarda toplum bilincinin oluşturulması ve geliştirilmesinde etkin rol almak.

C. Performans Hedef ve Göstergeleri ile Kaynak İhtiyacı

İdare Adı	HACETTEPE ÜNİVERSİTESİ				
Amaç 1	Eğitim-öğretimin kalitesini iyileştirmek.				
Hedef 1.1	2009 yılında Hacettepe Üniversitesinde yeni derslik ve laboratuvar mekan ihtiyaçlarının %50'sinin yatırımları tamamlanmış olacaktır.				
Performans Hedefi 1.1.1	Yıllar				
	Gerçekleşme	Tahmin	Hedef		
2009 yılında 13 adet dersliğin yapımı tamamlanacak	2007	2008	2009	2010	2011
	14	60	13	-	-
Açıklamalar	Eğitim-öğretim kalitesini iyileştirmek amacına yönelik olarak, ve 2008'de 60 dersliğin yapımı tamamlanmış ve 2009 yılında ise 13 dersliğin yapımı planlanmaktadır.				
Performans Göstergeleri	2007	2008	2009	2010	2011
1 Derslik sayısı	736	750	810	-	-
2 Yapımı biten derslik	14	60	13	-	-
3 Derslik başına öğrenci sayısı	46,6	42	40	-	-
4 Öğrenci sayısı	29.317	29.000	29.000	-	-
5 Her dersliğe 30 öğrenci düşen dersliklerin yüzdesi (%)	32,61	33,47	25,31	-	-
İlgili Harcama Birimleri	Kaynak İhtiyacı				
	2007	2008	2009	2010	2011
1 Yapı İşl. ve Tek. Dai. Bşk.	VY	VY	8.667.506	10.291.459	11.604.830
İdare Düzeyinde Dağıtılan Giderler	VY	VY	1.707.687	1.732.884	1.967.375
Genel Toplam			10.375.193	12.024.343	13.572.205
Kaynaklar	Bütçe Ödeneği		10.375.193	12.024.343	13.572.205
	Döner Sermaye				
	Öz Gelir				
	Diğer				
Genel Toplam			10.375.193	12.024.343	13.572.205

İdare Adı	HACETTEPE ÜNİVERSİTESİ					
Amaç 1	Eğitim-öğretimin kalitesini iyileştirmek.					
Hedef 1.1	2009 yılında Hacettepe Üniversitesinde yeni derslik ve laboratuvar mekan ihtiyaçlarının %50'sinin yatırımları tamamlanmış olacaktır.					
Performans Hedefi 1.1.2	Yıllar					
	Gerçekleşme	Tahmin	Hedef			
2009 yılında 15 adet laboratuvarın yapımı tamamlanacak.	2007	2008	2009	2010	2011	
	11	10	15	-	-	
Açıklamalar	Eğitim-öğretim kalitesini iyileştirmek amacına yönelik olarak, 2008 yılında 10 laboratuvarın yapımı tamamlanmış ve 2009'da ise 15 laboratuvarın tamamlanması planlanmıştır.					
Performans Göstergeleri	2007	2008	2009	2010	2011	
1	Laboratuvar sayısı	397	408	418	-	-
2	Öğrenci sayısı	29.317	29.000	30.000	-	-
3	Yapımı biten laboratuvar sayısı	11	10	15	-	-
İlgili Harcama Birimleri	Kaynak İhtiyacı					
	2007	2008	2009	2010	2011	
1	Yapı İşl. ve Tek. Dai. Bşk.	VY	VY	8.142.750	9.668.385	10.902.240
İdare Düzeyinde Dağıtılan Giderler		VY	VY	1.138.458	1.155.256	1.311.584
Genel Toplam				9.281.208	10.823.641	12.213.824
Kaynaklar	Bütçe Ödeneği			9.281.208	10.823.641	12.213.82
	Döner Sermaye					
	Öz Gelir					
	Diğer					
Genel Toplam				9.281.208	10.823.641	12.213.82

İdare Adı	HACETTEPE ÜNİVERSİTESİ				
Amaç 1	Eğitim-öğretimin kalitesini iyileştirmek.				
Hedef 1.2	2010 yılına kadar tüm akademik birimlerin eğitim araç-gereç (projeksiyon cihazı, bilgisayar vb.) ve laboratuvar donanım ihtiyaçları karşılanacaktır.				
Performans Hedefi 1.2.1	Yıllar				
	Gerçekleşme	Tahmin	Hedef		
2009 yılında 2.800 adet muhtelif demirbaş alınacak	2007	2008	2009	2010	2011
	3.090	2.799	2.800	2.800	-
Açıklamalar	Geçmiş yıllar gerçekleştirmelerine bakıldığında her yıl demirbaş ihtiyacının ortalama %85'i karşılanmıştır.				
Performans Göstergeleri	2007	2008	2009	2010	2011
1 Demirbaş ihtiyacı	3.090	2.799	2.800	2.800	-
2 Demirbaş bütçesi (YTL)	VY	5.544.307	5.856.078	6.259.277	-
3 Demirbaş birim maliyeti	VY	VY	VY	-	-
4 Karşılanan demirbaş ihtiyacı	2.990	2.800	2.800	2.800	-
5 Demirbaş ihtiyacının karşılanma yüzdesi (%)	96,76	100	100	100	-
İlgili Harcama Birimleri	Kaynak İhtiyacı				
	2007	2008	2009	2010	2011
1 Rektörlük	VY	VY	159.777	176.841	243.775
2 Genel Sekreterlik	VY	VY	47.913	53.052	50.789
3 Dış Hekimliği Fakültesi	VY	VY	80.400	88.153	96.529
4 Eczacılık Fakültesi	VY	VY	66.535	72.711	79.532
5 Edebiyat Fakültesi	VY	VY	105.140	115.042	125.932
6 Eğitim Fakültesi	VY	VY	80.090	87.811	96.191
7 Fen Fakültesi	VY	VY	119.585	131.162	145.618
8 Güzel Sanatlar Fakültesi	VY	VY	36.590	40.117	43.971
9 Mühendislik Fakültesi	VY	VY	153.020	167.498	183.011
10 Tıp Fakültesi	VY	VY	394.747	433.628	473.245
11 İktisadi ve İdari Bil. Fakültesi	VY	VY	86.700	95.029	104.189
12 İletişim Fakültesi	VY	VY	6.080	6.708	7.411
13 Hukuk Fakültesi	VY	VY	1.860	2.048	2.276
14 Sağlık Bilimleri Fakültesi	VY	VY	70.090	76.830	84.282
15 Kastamonu Tıp Fakültesi	VY	VY	174.180	188.551	209.434
16 Atatürk İlk. ve İnk. Tar. Enstitüsü	VY	VY	8.315	9.101	10.073
17 Bilişim Enstitüsü	VY	VY	2.540	2.803	2.914
18 Çocuk Sağlığı Enstitüsü	VY	VY	5.210	5.691	6.323
19 Fen Bilimleri Enstitüsü	VY	VY	17.020	18.840	20.689
20 Güzel Sanatlar Enstitüsü	VY	VY	320	377	406
21 Halk Sağlığı Enstitüsü	VY	VY	1.805	1.966	2.162
22 Nörolojik Bil. ve Psik. Enstitüsü	VY	VY	4.540	4.965	5.467

İlgili Harcama Birimleri		Kaynak İhtiyacı				
		2007	2008	2009	2010	2011
23	Nüfus Etütleri Enstitüsü	VY	VY	5.150	5.714	6.329
24	Nükleer Bilimler Enstitüsü	VY	VY	1.080	1.200	1.335
25	Onkoloji Enstitüsü	VY	VY	9.110	9.989	11.008
26	Sağlık Bilimleri Enstitüsü	VY	VY	15.640	17.177	18.932
27	Sosyal Bilimler Enstitüsü	VY	VY	30.910	34.101	37.319
28	Türkiyat Araştırmaları Enstitüsü	VY	VY	920	1.023	1.160
29	Devlet Konservatuvarı	VY	VY	89.347	98.179	107.950
30	Mesleki Teknoloji Y.O.	VY	VY	3.010	3.337	3.729
31	Spor Bilimleri ve Teknik Y.O.	VY	VY	14.980	16.483	18.141
32	Yabancı Diller Y.O.	VY	VY	48.186	52.731	57.547
33	Bala M.Y.O.	VY	VY	3.005	3.349	3.741
34	Hacettepe M.Y.O.	VY	VY	10.480	12.344	13.745
35	Polatlı Sağlık Hizmetleri M.Y.O.	VY	VY	3.061	3.347	3.707
36	Polatlı Teknik Bilimler M.Y.O.	VY	VY	6.040	6.601	7.250
37	Sağlık Hizmetleri M.Y.O.	VY	VY	9.670	10.561	11.650
38	Sosyal Bil. M.Y.O.	VY	VY	31.270	34.940	38.612
39	Hukuk Müşavirliği	VY	VY	10.979	11.966	13.109
40	Savunma Uzmanlığı	VY	VY	3.593	2.472	2.684
41	Bilgi İşlem Daire Başkanlığı	VY	VY	18.195	19.595	21.213
42	Kütüphane ve Dok Daire Bşk.	VY	VY	68.162	73.022	78.158
43	Öğrenci İşleri Daire Başkanlığı	VY	VY	17.338	18.757	20.505
44	Personel Daire Başkanlığı	VY	VY	119.546	129.050	141.716
45	S.K.S. Daire Başkanlığı	VY	VY	347.947	377.029	421.684
46	Yapı İşleri ve Teknik Dai Bşk	VY	VY	361.900	429.706	484.544
47	İdari ve Mali İşler Daire Başkanlığı	VY	VY	2.264.175	2.380.900	2.627.690
48	Strateji Geliştirme Daire Bşk.	VY	VY	24.197	42.186	45.756
49	Erişkin Hastanesi	VY	VY	323.258	351.397	380.941
50	İhsan Doğramacı Çocuk Hast.	VY	VY	87.109	94.563	103.145
51	Onkoloji Hastanesi	VY	VY	33.832	36.959	40.481
İdare Düzeyinde Dağıtılan Giderler		VY	VY	569.229	577.628	655.792
Genel Toplam				6.153.776	6.635.234	7.373.905
Kaynaklar	Bütçe Ödeneği			6.153.776	6.635.234	7.373.905
	Döner Sermaye					
	Öz Gelir					
	Diğer					
Genel Toplam				6.153.776	6.635.234	7.373.905

İdare Adı	HACETTEPE ÜNİVERSİTESİ				
Amaç 1	Eğitim-öğretimin kalitesini iyileştirmek.				
Hedef 1.2	2010 yılına kadar tüm akademik birimlerin eğitim araç-gereç (projeksiyon cihazı, bilgisayar vb.) ve laboratuvar donanım ihtiyaçları karşılanacaktır.				
Performans Hedefi 1.2.2	Yıllar				
	Gerçekleşme	Tahmin	Hedef		
2009 yılında 160 adet muhtelif kimyevi madde alınacak	2007	2008	2009	2010	2011
	151	163	160	190	-
Açıklamalar	Eğitim misyonumuzun önemli kısmını oluşturan sağlık alanında, kimyevi madde ihtiyacının önemi büyüktür. Geçmiş yıllarda ihtiyacın tamamına yakını karşılanmış olup 2009 yılı için talep edilen 160 adet kimyevi maddenin alınması planlanmaktadır.				
Performans Göstergeleri	2007	2008	2009	2010	2011
1 Kimyevi madde ihtiyacı (muhtelif adet)	151	163	160	190	-
2 Kimyevi madde bütçesi	1.200.000	1.919.715	2.027.667	2.167.275	-
3 Karşılanan kimyevi madde sayısı	340	160	160	190	-
4 Kimyevi madde ihtiyacı karşılanma yüzdesi (%)	75	98	100	100	-
İlgili Harcama Birimleri	Kaynak İhtiyacı				
	2007	2008	2009	2010	2011
1 Genel Sekreterlik	VY	VY	47.913	53.052	50.789
2 Diş Hekimliği Fakültesi	VY	VY	80.400	88.153	96.529
3 Eczacılık Fakültesi	VY	VY	66.535	72.711	79.532
4 Fen Fakültesi	VY	VY	119.585	131.162	145.618
5 Sağlık Bilimleri Fakültesi	VY	VY	350.450	384.150	421.410
6 Hacettepe M.Y.O.	VY	VY	31.440	37.032	41.235
7 Mühendislik Fakültesi	VY	VY	153.020	167.498	183.011
8 Nörolojik Bil. ve Psik. Enstitüsü	VY	VY	40.860	44.685	49.203
9 Onkoloji Enstitüsü	VY	VY	36.440	39.956	44.032
10 Tıp Fakültesi	VY	VY	394.747	433.628	473.245
11 Çocuk Sağlığı Enstitüsü	VY	VY	46.890	51.219	56.907
İdare Düzeyinde Dağıtılan Giderler	VY	VY	1.138.458	1.155.256	1.311.584
Genel Toplam			2.506.739	2.658.502	2.953.095
Kaynaklar	Bütçe Ödeneği		2.506.739	2.658.502	2.953.095
	Döner Sermaye				
	Öz Gelir				
	Diğer				
Genel Toplam			2.506.739	2.658.502	2.953.095

İdare Adı	HACETTEPE ÜNİVERSİTESİ					
Amaç 1	Eğitim-öğretimin kalitesini iyileştirmek.					
Hedef 1.2	2010 yılına kadar tüm akademik birimlerin eğitim araç-gereç (projeksiyon cihazı, bilgisayar vb.) ve laboratuvar donanım ihtiyaçları karşılanacaktır.					
Performans Hedefi 1.2.3	Yıllar					
	Gerçekleşme	Tahmin	Hedef			
2009 yılında 2.500.000 adet muhtelif laboratuvar malzemesi alınacak	2007	2008	2009	2010	2011	
	2.500.524	2.500.000	2.500.000	2.500.000	-	
Açıklamalar	Sağlık eğitiminde laboratuvar çalışmaları ve dolayısıyla laboratuvar malzemelerinin eğitim kalitesine katkısı büyüktür. Geçmiş yıllarda ihtiyacın %90'ı karşılanmış olup 2009 yılı için talep edilen 2.500.000 adet laboratuvar malzemesinin alınması planlanmaktadır.					
Performans Göstergeleri	2007	2008	2009	2010	2011	
1	Laboratuvar malzemesi ihtiyacı (muhtelif adet)	2.500.524	2.500.000	2.500.000	2.500.000	-
2	Laboratuvar malzemesi bütçesi (YTL)	1.300.000	1.580.126	1.668.982	1.783.894	-
3	Laboratuvar malzemesi Birim maliyeti	VY	VY	VY	VY	-
4	Lab. malz. İhtiyacının karşılanma yüzdesi (%)	66	90	100	100	-
İlgili Harcama Birimleri	Kaynak İhtiyacı					
	2007	2008	2009	2010	2011	
1	Genel Sekreterlik	VY	VY	191.652	212.209	203.157
2	Diş Hekimliği Fakültesi	VY	VY	80.400	88.153	96.529
3	Eczacılık Fakültesi	VY	VY	66.535	72.711	79.532
4	Fen Fakültesi	VY	VY	119.585	131.162	145.618
5	Sağlık Bilimleri Fakültesi	VY	VY	350.450	384.150	421.410
6	Hacettepe M.Y.O.	VY	VY	52.400	61.720	68.725
7	Mühendislik Fakültesi	VY	VY	153.020	167.498	183.011
8	Nörolojik Bil. ve Psik. Enstitüsü	VY	VY	36.320	39.720	43.736
9	Onkoloji Enstitüsü	VY	VY	109.320	119.868	132.096
10	Tıp Fakültesi	VY	VY	394.747	433.628	473.245
11	Çocuk Sağlığı Enstitüsü	VY	VY	41.680	45.528	50.584
12	Devlet Konservatuvarı	VY	VY	268.040	294.538	323.851
İdare Düzeyinde Dağıtılan Giderler		VY	VY	1.707.687	1.732.884	1.967.375
Genel Toplam				3.571.836	3.783.769	4.188.870
Kaynaklar	Bütçe Ödeneği			3.571.836	3.783.769	4.188.870
	Döner Sermaye					
	Öz Gelir					
	Diğer					
Genel Toplam				3.571.836	3.783.769	4.188.870

İdare Adı	HACETTEPE ÜNİVERSİTESİ				
Amaç 1	Eğitim-öğretimin kalitesini iyileştirmek.				
Hedef 1.3	2011 yılına kadar, basım için yayın komisyonundan geçen ders kitaplarının tamamı Üniversite tarafından basılacaktır.				
Performans Hedefi 1.3.1	Yıllar				
	Gerçekleşme	Tahmin	Hedef		
2009 yılında 32.750 adet kitap basılacak	2007	2008	2009	2010	2011
	15.935	31.500	32.750	34.800	36.000
Açıklamalar	Plan dönemi içinde basım için yayın komisyonundan geçen tüm ders kitaplarının Üniversite tarafından basılması hedeflenmektedir. Geçmiş yıllarda hedefe ulaşılmış olup 2009 yılı için 32.750 adet kitap basımı planlanmaktadır.				
Performans Göstergeleri	2007	2008	2009	2010	2011
1 Basılan kitap sayısı	15.935	31.500	32.750	34.800	36.000
2 Elde edilen gelir	61.155	150.000	160.000	175.000	185.000
3 Ortalama baskı sayısı	1.990	2.050	2.200	2.350	2.500
4 Basım maliyeti (YTL)	VY	3,09	3,12	3,09	3,10
İlgili Harcama Birimleri	Kaynak İhtiyacı				
	2007	2008	2009	2010	2011
1 Genel Sekreterlik	VY	VY	95.826	106.104	101.578
İdare Düzeyinde Dağıtılan Giderler	VY	VY	142.307	144.407	163.948
Genel Toplam			238.133	250.511	265.526
Kaynaklar	Bütçe Ödeneği		190.507	200.409	212.421
	Döner Sermaye		38.420	39.483	40.110
	Öz Gelir		47.627	50.102	53.105
	Diğer				
Genel Toplam			276.553	289.995	305.636

İdare Adı	HACETTEPE ÜNİVERSİTESİ					
Amaç 1	Eğitim-öğretimin kalitesini iyileştirmek.					
Hedef 1.3	2011 yılına kadar, basım için yayın komisyonundan geçen ders kitaplarının tamamı Üniversite tarafından basılacaktır.					
Performans Hedefi 1.3.2	Yıllar					
	Gerçekleşme	Tahmin	Hedef			
2009 yılında 71.800 adet dergi basılacak	2007	2008	2009	2010	2011	
	35.550	71.000	71.800	72.950	74.000	
Açıklamalar	Eğitim öğretim kalitesinin iyileştirilmesi amacıyla yönelik olarak 2009 yılında 71.800 adet dergi basılması planlanmaktadır. Geçmiş yıllarda hedefe ulaşılmıştır.					
Performans Göstergeleri	2007	2008	2009	2010	2011	
1	Basılan dergi sayısı	35.550	71.000	71.800	72.950	74.000
2	Elde edilen gelir	77.205	152.000	155.000	158.000	160.000
3	Basım maliyeti	VY	0,58	0,6	0,62	0,65
İlgili Harcama Birimleri	Kaynak İhtiyacı					
	2007	2008	2009	2010	2011	
1	Genel Sekreterlik	VY	VY	143.739	159.157	152.367
İdare Düzeyinde Dağıtılan Giderler		VY	VY	142.307	144.407	163.948
Genel Toplam				286.046	303.564	316.315
Kaynaklar	Bütçe Ödeneği			228.837	242.851	253.052
	Döner Sermaye			26.894	27.638	28.077
	Öz Gelir			57.209	60.713	63.263
	Diğer					
Genel Toplam				312.940	331.202	344.392

İdare Adı	HACETTEPE ÜNİVERSİTESİ					
Amaç 1	Eğitim-öğretimin kalitesini iyileştirmek.					
Hedef 1.3	2011 yılına kadar, basım için yayın komisyonundan geçen ders kitaplarının tamamı Üniversite tarafından basılacaktır.					
Performans Hedefi 1.3.3	Yıllar					
	Gerçekleşme	Tahmin	Hedef			
2009 yılında 19.150 adet katalog basılacak	2007	2008	2009	2010	2011	
	1.250	18.900	19.150	19.450	20.000	
Açıklamalar	2009 yılında 19.150 adet katalog basılması planlanmaktadır. Geçmiş yıllarda hedefe ulaşılmıştır.					
Performans Göstergeleri	2007	2008	2009	2010	2011	
1 Basılan katalog sayısı	1.250	18.900	19.150	19.450	20.000	
2 Elde edilen gelir	5.044	18.550	18.750	19.800	20.000	
3 Ortalama baskı sayısı	416	2.800	2.840	2.950	3.000	
4 Basım maliyeti	VY	2,93	3,06	3,22	3,3	
İlgili Harcama Birimleri	Kaynak İhtiyacı					
	2007	2008	2009	2010	2011	
1 Genel Sekreterlik	VY	VY	47.913	53.052	50.789	
İdare Düzeyinde Dağıtılan Giderler	VY	VY	142.307	144.407	163.948	
Genel Toplam			190.220	197.459	214.737	
Kaynaklar	Bütçe Ödeneği			47.555	49.365	53.684
	Döner Sermaye					
	Öz Gelir			142.665	148.094	161.053
	Diğer					
Genel Toplam			190.220	197.459	214.737	

İdare Adı	HACETTEPE ÜNİVERSİTESİ				
Amaç 1	Eğitim-öğretimin kalitesini iyileştirmek.				
Hedef 1.3	2011 yılına kadar, basım için yayın komisyonundan geçen ders kitaplarının tamamı Üniversite tarafından basılacaktır.				
Performans Hedefi 1.3.4	Yıllar				
	Gerçekleşme	Tahmin	Hedef		
2009 yılında 7.800.000 adet çeşitli basım işi yapılacak	2007	2008	2009	2010	2011
	3.450.000	7.750.000	7.800.000	7.900.000	-
Açıklamalar	2009 yılında 7.700.000 adet çeşitli basım işi yapılması planlanmaktadır. Geçmiş yıllarda hedefe ulaşılmıştır				
Performans Göstergeleri	2007	2008	2009	2010	2011
1 Basımı talep edilen basım işi miktarı	3.450.000	7.750.000	7.800.000	7.900.000	-
2 Basım maliyeti	VY	0.06	0.06	0.06	-
3 Diğer basım işi sayısı	3426399	7.700.000	7.750.000	7.900.000	-
4 Elde edilen gelir	194.619	550.000	600.000	650.000	-
İlgili Harcama Birimleri	Kaynak İhtiyacı				
	2007	2008	2009	2010	2011
1 Genel Sekreterlik	VY	VY	95.826	106.104	101.578
İdare Düzeyinde Dağıtılan Giderler	VY	VY	142.307	144.407	163.948
Genel Toplam			238.133	250.511	265.526
Kaynaklar	Bütçe Ödeneği		59.533	62.628	66.382
	Döner Sermaye		614.717	631.731	641.754
	Öz Gelir		178.600	187.884	199.145
	Diğer				
Genel Toplam			852.850	882.243	907.280

İdare Adı		HACETTEPE ÜNİVERSİTESİ				
Amaç 1		Eğitim-öğretimin kalitesini iyileştirmek.				
Hedef 1.4		2011 yılına kadar, yürütülen derslerin %100'ünün içeriklerinin web ortamına aktarılması sağlanacaktır				
Performans Hedefi 1.4.1		Yıllar				
		Gerçekleşme	Tahmin	Hedef		
2009 yılında yürütülen 2.030 teorik lisans dersin içerikleri web ortamına aktarılacak		2007	2008	2009	2010	2011
		1.866	2.026	2.030	2.040	-
Açıklamalar		2009 yılında 2030 teorik dersin içeriklerinin web'e aktarılması planlanmaktadır.				
Performans Göstergeleri		2007	2008	2009	2010	2011
1	Ders sayısı	9.801	9.950	9.950	9.950	-
2	Web ortamına içerikleri aktarılan derslerin yüzdesi (%)	40	60	80	100	-
3	Web'e aktarılan ders sayısı	1.866	2.026	2.030	2.040	-
4	Ziyaretçi sayısı	311.106	426.000	607.500	706.000	-
İlgili Harcama Birimleri		Kaynak İhtiyacı				
		2007	2008	2009	2010	2011
1	Dış Hekimliği Fakültesi	VY	VY	80.400	88.153	96.529
2	Eczacılık Fakültesi	VY	VY	66.535	72.711	79.532
3	Edebiyat Fakültesi	VY	VY	105.140	115.042	125.932
4	Eğitim Fakültesi	VY	VY	80.090	87.811	96.191
5	Fen Fakültesi	VY	VY	119.585	131.162	145.618
6	Güzel Sanatlar Fakültesi	VY	VY	73.180	80.234	87.942
7	Mühendislik Fakültesi	VY	VY	153.020	167.498	183.011
8	Tıp Fakültesi	VY	VY	394.747	433.628	473.245
9	İktisadi ve İdari Bil. Fakültesi	VY	VY	86.700	95.029	104.189
10	İletişim Fakültesi	VY	VY	6.080	6.708	7.411
11	Hukuk Fakültesi	VY	VY	1.860	2.048	2.276
12	Sağlık Bilimleri Fakültesi	VY	VY	210.270	230.490	252.846
13	Kastamonu Tıp Fakültesi	VY	VY	348.360	377.102	418.868
27	Devlet Konservatuvarı	VY	VY	178.693	196.358	215.901
37	Bilgi İşlem Daire Başkanlığı	VY	VY	72.778	78.381	84.853
İdare Düzeyinde Dağıtılan Giderler		VY	VY	1.138.458	1.155.256	1.311.584
Genel Toplam				3.115.897	3.317.612	3.685.928
Kaynaklar	Bütçe Ödeneği			3.115.897	3.317.612	3.685.928
	Döner Sermaye					
	Öz Gelir					
	Diğer					
Genel Toplam				3.115.897	3.317.612	3.685.928

İdare Adı	HACETTEPE ÜNİVERSİTESİ				
Amaç 1	Eğitim-öğretimin kalitesini iyileştirmek.				
Hedef 1.6	Tüm programların en az %25'inde 2011 yılı sonuna kadar yan dal/çift ana dal programı açılması sağlanacaktır.				
Performans Hedefi 1.6.1	Yıllar				
	Gerçekleşme	Tahmin	Hedef		
2009 yılında 22 yan dal ve çift ana dal programları açılacak	2007	2008	2009	2010	2011
	50	30	22	20	20
Açıklamalar	Öğrencilerimizin akademik çalışmalarını zenginleştirmesi açısından yan dal programı açmak Üniversitemiz açısından önem taşımaktadır				
Performans Göstergeleri	2007	2008	2009	2010	2011
1 Yan dal program sayısı	50	30	22	20	20
2 Çift ana dal program sayısı	1	1	1	1	1
İlgili Harcama Birimleri	Kaynak İhtiyacı				
	2007	2008	2009	2010	2011
1 Dış Hekimliği Fakültesi	VY	VY	80.400	88.153	96.529
2 Eczacılık Fakültesi	VY	VY	66.535	72.711	79.532
3 Edebiyat Fakültesi	VY	VY	105.140	115.042	125.932
4 Eğitim Fakültesi	VY	VY	80.090	87.811	96.191
5 Fen Fakültesi	VY	VY	358.755	393.486	436.854
6 Güzel Sanatlar Fakültesi	VY	VY	73.180	80.234	87.942
7 Mühendislik Fakültesi	VY	VY	306.040	334.996	366.022
8 Tıp Fakültesi	VY	VY	789.495	867.257	946.491
9 İktisadi ve İdari Bil. Fakültesi	VY	VY	86.700	95.029	104.189
10 İletişim Fakültesi	VY	VY	6.080	6.708	7.411
11 Hukuk Fakültesi	VY	VY	1.860	2.048	2.276
12 Sağlık Bilimleri Fakültesi	VY	VY	280.360	307.320	337.128
13 Kastamonu Tıp Fakültesi	VY	VY	522.540	565.653	628.302
14 Atatürk İlk. ve İnk. Tar. Enst.	VY	VY	16.630	18.202	20.146
15 Bilişim Enstitüsü	VY	VY	5.080	5.606	6.052
16 Çocuk Sağlığı Enstitüsü	VY	VY	5.210	5.691	6.323
17 Fen Bilimleri Enstitüsü	VY	VY	17.020	18.840	20.689
18 Güzel Sanatlar Enstitüsü	VY	VY	960	1.131	1.218
19 Halk Sağlığı Enstitüsü	VY	VY	3.610	3.932	4.324
20 Nörolojik Bil. ve Psik. Enstitüsü	VY	VY	4.540	4.965	5.467
21 Nüfus Etütleri Enstitüsü	VY	VY	5.150	5.714	6.329
22 Nükleer Bilimler Enstitüsü	VY	VY	1.080	1.200	1.335
23 Onkoloji Enstitüsü	VY	VY	9.110	9.989	11.008
24 Sağlık Bilimleri Enstitüsü	VY	VY	15.640	17.177	18.932
25 Sosyal Bilimler Enstitüsü	VY	VY	30.910	34.101	37.319
26 Türkiyat Araştırmaları Enstitüsü	VY	VY	920	1.023	1.160
27 Devlet Konservatuvarı	VY	VY	89.347	98.179	107.950
İdare Düzeyinde Dağıtılan Giderler	VY	VY	1.707.687	1.732.884	1.967.375
Genel Toplam			4.670.069	4.975.082	5.530.427
Kaynaklar	Bütçe Ödeneği		4.670.069	4.975.082	5.530.427
	Döner Sermaye				
	Öz Gelir				
	Diğer				
Genel Toplam			4.670.069	4.975.082	5.530.427

İdare Adı		HACETTEPE ÜNİVERSİTESİ				
Amaç 1		Eğitim-öğretimin kalitesini iyileştirmek.				
Hedef 1.9		2011 yılı sonuna kadar Üniversitenin her programı için akreditasyon çalışmalarına başlanacaktır.				
Performans Hedefi 1.9.1		Yıllar				
		Gerçekleşme	Tahmin	Hedef		
2009 yılı sonuna kadar tüm programların %35'inin akreditasyon çalışmaları tamamlanacaktır.		2007	2008	2009	2010	2011
		-	90	70	-	-
Açıklamalar		2009 yılında 70 programın akreditasyon çalışmalarının tamamlanması planlanmaktadır.				
Performans Göstergeleri		2007	2008	2009	2010	2011
1	Program sayısı	449	450	460	460	460
2	Akreditasyonu tamamlanan program yüzdesi (%)	VY	33,33	50	75	100
İlgili Harcama Birimleri		Kaynak İhtiyacı				
		2007	2008	2009	2010	2011
1	Diş Hekimliği Fakültesi	VY	VY	80.400	88.153	96.529
2	Eczacılık Fakültesi	VY	VY	133.070	145.422	159.064
3	Edebiyat Fakültesi	VY	VY	105.140	115.042	125.932
4	Eğitim Fakültesi	VY	VY	80.090	87.811	96.191
5	Fen Fakültesi	VY	VY	239.170	262.324	291.236
6	Güzel Sanatlar Fakültesi	VY	VY	36.590	40.117	43.971
7	Mühendislik Fakültesi	VY	VY	306.040	334.996	366.022
8	Tıp Fakültesi	VY	VY	394.747	433.628	473.245
9	İktisadi ve İdari Bil. Fakültesi	VY	VY	173.400	190.058	208.378
10	İletişim Fakültesi	VY	VY	6.080	6.708	7.411
11	Hukuk Fakültesi	VY	VY	1.860	2.048	2.276
12	Sağlık Bilimleri Fakültesi	VY	VY	560.720	614.640	674.256
13	Kastamonu Tıp Fakültesi	VY	VY	348.360	377.102	418.868
14	Atatürk İlk. ve İnk. Tar. Enstitüsü	VY	VY	8.315	9.101	10.073
15	Bilişim Enstitüsü	VY	VY	2.540	2.803	3.026
16	Çocuk Sağlığı Enstitüsü	VY	VY	5.210	5.691	6.323
17	Fen Bilimleri Enstitüsü	VY	VY	17.020	18.840	20.689
18	Güzel Sanatlar Enstitüsü	VY	VY	320	377	406
19	Halk Sağlığı Enstitüsü	VY	VY	1.805	1.966	2.162
20	Nörolojik Bil. ve Psik. Enstitüsü	VY	VY	4.540	4.965	5.467
21	Nüfus Etütleri Enstitüsü	VY	VY	5.150	5.714	6.329
22	Nükleer Bilimler Enstitüsü	VY	VY	1.080	1.200	1.335
23	Onkoloji Enstitüsü	VY	VY	9.110	9.989	11.008
24	Sağlık Bilimleri Enstitüsü	VY	VY	31.280	34.354	37.864
25	Sosyal Bilimler Enstitüsü	VY	VY	30.910	34.101	37.319
26	Türkiyat Araştırmaları Enstitüsü	VY	VY	920	1.023	1.160
27	Devlet Konservatuarı	VY	VY	89.347	98.179	107.950
31	Bala M.Y.O.	VY	VY	45.075	50.235	56.115
32	Hacettepe M.Y.O.	VY	VY	115.280	135.784	151.195
33	Polatlı Sağlık Hizmetleri M.Y.O.	VY	VY	45.909	50.212	55.606
34	Polatlı Teknik Bilimler M.Y.O.	VY	VY	90.600	99.015	108.750
35	Sağlık Hizmetleri M.Y.O.	VY	VY	145.050	158.415	174.750
36	Sosyal Bil. M.Y.O.	VY	VY	234.525	262.050	289.590
İdare Düzeyinde Dağıtılan Giderler		VY	VY	1.138.458	1.155.256	1.311.584
Genel Toplam				4.488.111	4.837.320	5.362.081
Kaynaklar	Bütçe Ödeneği			4.488.111	4.837.320	5.362.081
	Döner Sermaye					
	Öz Gelir					
	Diğer					
Genel Toplam				4.488.111	4.837.320	5.362.081

İdare Adı		HACETTEPE ÜNİVERSİTESİ				
Amaç 1		Eğitim-öğretimin kalitesini iyileştirmek.				
Hedef 1.10		2011 yılına kadar ders veren öğretim elemanı başına düşen öğrenci sayısı 15'e düşürülecektir.				
Performans Hedefi 1.10.1		Yıllar				
		Gerçekleşme	Tahmin	Hedef		
2009 yılında öğretim üyesi başına düşen öğrenci sayısı 20'ye düşürülecektir		2007	2008	2009	2010	2011
		20,8	20,7	20	17	15
Açıklamalar		2009 yılında öğretim elemanı başına düşen öğrenci sayısı 20'e düşürülerek eğitim kalitesi yükseltilecektir.				
Performans Göstergeleri		2007	2008	2009	2010	2011
1	Öğretim üyesi sayısı	1.413	1.417	1.468	1500	1500
2	Öğretim üyesi başına öğrenci sayısı	20,8	20,7	20	17	15
3	Öğrenci sayısı	29.383	29.332	29.350	29350	29350
İlgili Harcama Birimleri		Kaynak İhtiyacı				
		2007	2008	2009	2010	2011
1	Diş Hekimliği Fakültesi	VY	VY	80.400	88.153	96.529
2	Eczacılık Fakültesi	VY	VY	199.605	218.133	238.596
3	Edebiyat Fakültesi	VY	VY	735.980	805.294	881.524
4	Eğitim Fakültesi	VY	VY	560.630	614.677	673.337
5	Fen Fakültesi	VY	VY	358.755	393.486	436.854
6	Güzel Sanatlar Fakültesi	VY	VY	182.950	200.585	219.855
7	Mühendislik Fakültesi	VY	VY	1.224.160	1.339.984	1.464.088
8	Tıp Fakültesi	VY	VY	5.131.717	5.637.168	6.152.191
9	İktisadi ve İdari Bil. Fak.	VY	VY	433.500	475.145	520.945
10	İletişim Fakültesi	VY	VY	30.400	33.540	37.055
11	Hukuk Fakültesi	VY	VY	9.300	10.240	11.380
12	Sağlık Bilimleri Fakültesi	VY	VY	770.990	845.130	927.102
13	Kastamonu Tıp Fakültesi	VY	VY	348.360	377.102	418.868
14	Atatürk İlk. ve İnk. Tar. Ens.	VY	VY	8.315	9.101	10.073
15	Bilişim Enstitüsü	VY	VY	2.540	2.803	3.026
16	Çocuk Sağlığı Enstitüsü	VY	VY	36.470	39.837	44.261
17	Fen Bilimleri Enstitüsü	VY	VY	17.020	18.840	20.689
18	Güzel Sanatlar Enstitüsü	VY	VY	320	377	406
19	Halk Sağlığı Enstitüsü	VY	VY	1.805	1.966	2.162

20	Nörolojik Bil. ve Psik. Enst.	VY	VY	31.780	34.755	38.269
21	Nüfus Etütleri Enstitüsü	VY	VY	5.150	5.714	6.329
22	Nükleer Bilimler Enstitüsü	VY	VY	1.080	1.200	1.335
23	Onkoloji Enstitüsü	VY	VY	27.330	29.967	33.024
24	Sağlık Bilimleri Enstitüsü	VY	VY	31.280	34.354	37.864
25	Sosyal Bilimler Enstitüsü	VY	VY	30.910	34.101	37.319
26	Türkiyat Araştırmaları Enst	VY	VY	920	1.023	1.160
27	Devlet Konservatuvarı	VY	VY	893.465	981.792	1.079.505
28	Mesleki Teknoloji Y.O.	VY	VY	27.090	30.033	33.561
29	Spor Bilimleri ve Tek. Y.O.	VY	VY	29.960	32.966	36.282
30	Yabancı Diller Y.O.	VY	VY	96.371	105.463	115.093
31	Bala M.Y.O.	VY	VY	45.075	50.235	56.115
32	Hacettepe M.Y.O.	VY	VY	115.280	135.784	151.195
33	Polatlı Sağlık Hizm. M.Y.O.	VY	VY	45.909	50.212	55.606
34	Polatlı Teknik Bil.M.Y.O.	VY	VY	90.600	99.015	108.750
35	Sağlık Hizmetleri M.Y.O.	VY	VY	145.050	158.415	174.750
36	Sosyal Bil. M.Y.O.	VY	VY	187.620	209.640	231.672
İdare Düzeyinde Dağıtılan Giderler		VY	VY	569.229	577.628	655.792
Genel Toplam				12.507.317	13.683.858	15.012.562
Kaynaklar	Bütçe Ödeneği			12.507.317	13.683.858	15.012.562
	Döner Sermaye					
	Öz Gelir					
	Diğer					
Genel Toplam				12.507.317	13.683.858	15.012.562

İdare Adı		HACETTEPE ÜNİVERSİTESİ				
Amaç 1		Eğitim-öğretimin kalitesini iyileştirmek.				
Hedef 1.11		2011 yılı sonuna kadar derslik başına düşen öğrenci sayısı 30 olacaktır.				
Performans Hedefi 1.11.1		Yıllar				
		Gerçekleşme	Tahmin	Hedef		
2009 yılında 34.500 saat lisans eğitimi verilecek		2007	2008	2009	2010	2011
		33.950	34.000	34.500	35.000	36.000
Açıklamalar		Lisans eğitim saati ortalaması plan dönemi boyunca sabit tutularak, derslik sayısının artırılması yoluyla derslik başına düşen öğrenci sayısının 30 olması sağlanacaktır.				
Performans Göstergeleri		2007	2008	2009	2010	2011
1	Lisans eğitim saati	33.950	34.000	34.500	35.000	36.000
2	Öğretim elemanı başına lisans öğrenci sayısı	11	10	10	10	10
3	Lisans eğitimin ortalama birim maliyeti	1.350	1.374	1.430	1.507	1.600
4	Ortalama mezuniyet süresi	4,5	4,5	4,5	4,5	4,5
İlgili Harcama Birimleri		Kaynak İhtiyacı				
		2007	2008	2009	2010	2011
1	Dış Hekimliği Fakültesi	VY	VY	2.010.000	2.203.825	2.413.225
2	Eczacılık Fakültesi	VY	VY	1.663.375	1.817.775	1.988.300
3	Edebiyat Fakültesi	VY	VY	1.892.520	2.070.756	2.266.776
4	Eğitim Fakültesi	VY	VY	1.441.620	1.580.598	1.731.438
5	Fen Fakültesi	VY	VY	1.793.775	1.967.430	2.184.270
6	Güzel Sanatlar Fakültesi	VY	VY	1.829.500	2.005.850	2.198.550
7	Mühendislik Fakültesi	VY	VY	5.049.660	5.527.434	6.039.363
8	Tıp Fakültesi	VY	VY	17.763.636	19.513.273	21.296.045
9	İktisadi ve İdari Bil. Fakültesi	VY	VY	3.381.300	3.706.131	4.063.371
10	İletişim Fakültesi	VY	VY	182.400	201.240	222.330
11	Hukuk Fakültesi	VY	VY	55.800	61.440	68.280
12	Sağlık Bilimleri Fakültesi	VY	VY	1.401.800	1.536.600	1.685.640
13	Kastamonu Tıp Fakültesi	VY	VY	6.096.300	6.599.285	7.330.190
14	Devlet Konservatuvarı	VY	VY	3.573.861	3.927.168	4.318.020
İdare Düzeyinde Dağıtılan Giderler		VY	VY	1.138.458	1.155.256	1.311.584
Genel Toplam				49.274.006	53.874.061	59.117.382
Kaynaklar	Bütçe Ödeneği			40.897.425	44.715.471	49.067.427
	Döner Sermaye					
	Öz Gelir			8.376.581	9.158.590	10.049.955
	Diğer					
Genel Toplam				49.274.006	53.874.061	59.117.382

İdare Adı	HACETTEPE ÜNİVERSİTESİ					
Amaç 1	Eğitim-öğretimin kalitesini iyileştirmek.					
Hedef 1.11	2011 yılı sonuna kadar derslik başına düşen öğrenci sayısı 30 olacaktır.					
Performans Hedefi 1.11.2	Yıllar					
	Gerçekleşme	Tahmin	Hedef			
2009 yılında 5.924 saat lisansüstü eğitimi verilecek	2007	2008	2009	2010	2011	
	7.048	7.424	5.924	6.174	6.300	
Açıklamalar	2009 yılında 5.924 saat lisansüstü eğitimin verilmesi planlanmaktadır					
Performans Göstergeleri	2007	2008	2009	2010	2011	
1	Lisansüstü eğitim saati	7.048	7.424	5.924	6.174	6.300
2	Danışman başına lisansüstü öğrenci sayısı	7	8	8	7	7
3	Mezunlardan akademik kariyere devam edenlerin sayısı	873	828	847	859	900
4	Ortalama mezuniyet süresi	YL.3/DR.5	YL.3/ DR.5	YL.2,5/ DR.6	YL.2,5/ DR.6	YL.2,5/DR.6
5	Lisansüstü eğitiminin ortalama birim maliyeti	6.900	7.200	7.200	7.200	7.300
İlgili Harcama Birimleri	Kaynak İhtiyacı					
	2007	2008	2009	2010	2011	
1	Atatürk İlk. ve İnk. Tar. Enstitüsü	VY	VY	282.710	309.434	342.482
2	Bilişim Enstitüsü	VY	VY	88.900	98.105	105.910
3	Çocuk Sağlığı Enstitüsü	VY	VY	104.200	113.820	126.460
4	Fen Bilimleri Enstitüsü	VY	VY	578.680	640.560	703.426
5	Güzel Sanatlar Enstitüsü	VY	VY	10.560	12.441	13.398
6	Halk Sağlığı Enstitüsü	VY	VY	61.370	66.844	73.508
7	Nörolojik Bil. ve Psik. Enstitüsü	VY	VY	145.280	158.880	174.944
8	Nüfus Etütleri Enstitüsü	VY	VY	180.250	199.990	221.515
9	Nükleer Bilimler Enstitüsü	VY	VY	37.800	42.000	46.725
10	Onkoloji Enstitüsü	VY	VY	227.750	249.725	275.200
11	Sağlık Bilimleri Enstitüsü	VY	VY	547.400	601.195	662.620
12	Sosyal Bilimler Enstitüsü	VY	VY	989.120	1.091.232	1.194.208
13	Türkiyat Araştırmaları Enstitüsü	VY	VY	29.440	32.736	37.120
İdare Düzeyinde Dağıtılan Giderler		VY	VY	1.138.458	1.155.256	1.311.584
Genel Toplam				4.421.918	4.772.218	5.289.100
Kaynaklar	Bütçe Ödeneği			4.421.918	4.772.218	5.289.100
	Döner Sermaye					
	Öz Gelir					
	Diğer					
Genel Toplam				4.421.918	4.772.218	5.289.100

İdare Adı	HACETTEPE ÜNİVERSİTESİ					
Amaç 1	Eğitim-öğretimin kalitesini iyileştirmek.					
Hedef 1.11	2011 yılı sonuna kadar derslik başına düşen öğrenci sayısı 30 olacaktır.					
Performans Hedefi 1.11.3	Yıllar					
	Gerçekleşme	Tahmin	Hedef			
2009 yılında 34.234 saat ön lisans eğitimi verilecek	2007	2008	2009	2010	2011	
	22.899	29.887	34.234	38.584	40.000	
Açıklamalar	Ön lisans eğitim saatinin 2009 yılında önceki yıla göre %30 artırılarak 34.234 saat olması planlanmaktadır.					
Performans Göstergeleri	2007	2008	2009	2010	2011	
1	Ön lisans eğitim saati	22.899	29.887	34.234	38.584	40.000
2	Öğretim elemanı başına öğrenci sayısı	2	3	3	3	3
3	Mezunlardan üç yıl içinde iş bulanların yüzdesi (%)	1	2	4	6	10
4	Ortalama mezuniyet süresi	2	2	2	2	2
5	Ön lisans eğitiminin birim maliyeti	27.305	23.867	25.667	27.567	28.000
İlgili Harcama Birimleri	Kaynak İhtiyacı					
	2007	2008	2009	2010	2011	
1	Bala M.Y.O.	VY	VY	45.075	50.235	56.115
2	Hacettepe M.Y.O.	VY	VY	157.200	185.160	206.175
3	Polatlı Sağlık Hizm. M.Y.O.	VY	VY	45.909	50.212	55.606
4	Polatlı Teknik Bilimler M.Y.O.	VY	VY	78.520	85.813	94.250
5	Sağlık Hizmetleri M.Y.O.	VY	VY	145.050	158.415	174.750
6	Sosyal Bil. M.Y.O.	VY	VY	234.525	262.050	289.590
İdare Düzeyinde Dağıtılan Giderler		VY	VY	569.229	577.628	655.792
Genel Toplam				1.275.508	1.369.513	1.532.278
Kaynaklar	Bütçe Ödeneği			1.020.406	1.095.610	1.225.822
	Döner Sermaye					
	Öz Gelir			255.102	273.903	306.456
	Diğer					
Genel Toplam				1.275.508	1.369.513	1.532.278

İdare Adı	HACETTEPE ÜNİVERSİTESİ				
Amaç 1	Eğitim-öğretimin kalitesini iyileştirmek.				
Hedef 1.11	2011 yılı sonuna kadar derslik başına düşen öğrenci sayısı 30 olacaktır.				
Performans Hedefi 1.11.4	Yıllar				
	Gerçekleşme	Tahmin	Hedef		
2009 yılında 18.250 saat uygulamalı eğitim programı yürütülecek	2007	2008	2009	2010	2011
	16.239	17.534	18.250	19.420	20.000
Açıklamalar	2009 yılında 18.250 saat uygulamalı eğitim verilmesi planlanmaktadır. Geçmiş yıllarda hedefe ulaşılmıştır				
Performans Göstergeleri	2007	2008	2009	2010	2011
1 Uygulamalı eğitim saati	16.239	17.534	18.250	19.420	20.000
2 Öğretim üyesi başına uygulamalı eğitim saati	141	144	159	169	170
3 Uygulamalı eğitim birim maliyeti	1950	1958	1987	1996	2000
4 Öğrenci başına uygulamalı eğitim saati	11,4	11,6	12,8	13,7	14
İlgili Harcama Birimleri	Kaynak İhtiyacı				
	2007	2008	2009	2010	2011
1 Dış Hekimliği Fakültesi	VY	VY	1.929.600	2.115.672	2.316.696
2 Eczacılık Fakültesi	VY	VY	2.727.935	2.981.151	3.260.812
3 Edebiyat Fakültesi	VY	VY	4.205.600	4.601.680	5.037.280
4 Eğitim Fakültesi	VY	VY	3.363.780	3.688.062	4.040.022
5 Fen Fakültesi	VY	VY	4.783.400	5.246.480	5.824.720
6 Güzel Sanatlar Fakültesi	VY	VY	109.770	120.351	131.913
7 Mühendislik Fakültesi	VY	VY	1.836.240	2.009.976	2.196.132
8 Tıp Fakültesi	VY	VY	4.736.970	5.203.539	5.678.945
9 İktisadi ve İdari Bil. Fak.	VY	VY	2.687.700	2.945.899	3.229.859
10 İletişim Fakültesi	VY	VY	243.200	268.320	296.440
11 Hukuk Fakültesi	VY	VY	22.320	24.576	27.312
12 Sağlık Bilimleri Fakültesi	VY	VY	841.080	921.960	1.011.384
13 Kastamonu Tıp Fakültesi	VY	VY	2.090.160	2.262.612	2.513.208
14 Atatürk İlk. ve İnk. Tar. Enst.	VY	VY	199.560	218.424	241.752
15 Bilişim Enstitüsü	VY	VY	60.960	67.272	72.624
16 Çocuk Sağlığı Enstitüsü	VY	VY	93.780	102.438	113.814

17	Fen Bilimleri Enstitüsü	VY	VY	374.440	414.480	455.158
18	Güzel Sanatlar Enstitüsü	VY	VY	7.680	9.048	9.744
19	Halk Sağlığı Enstitüsü	VY	VY	43.320	47.184	51.888
20	Nörolojik Bil. ve Psik. Enst.	VY	VY	72.640	79.440	87.472
21	Nüfus Etütleri Enstitüsü	VY	VY	123.600	137.136	151.896
22	Nükleer Bilimler Enstitüsü	VY	VY	27.000	30.000	33.375
23	Onkoloji Enstitüsü	VY	VY	182.200	199.780	220.160
24	Sağlık Bilimleri Enstitüsü	VY	VY	391.000	429.425	473.300
25	Sosyal Bilimler Enstitüsü	VY	VY	865.480	954.828	1.044.932
26	Türkiyat Araştırmaları Enst.	VY	VY	25.760	28.644	32.480
27	Devlet Konservatuvarı	VY	VY	1.697.584	1.865.405	2.051.059
28	Mesleki Teknoloji Y.O.	VY	VY	120.400	133.480	149.160
29	Spor Bilimleri ve Teknik Y.O.	VY	VY	599.200	659.320	725.640
30	Yabancı Diller Y.O.	VY	VY	1.927.429	2.109.257	2.301.867
31	Bala M.Y.O.	VY	VY	84.140	93.772	104.748
32	Hacettepe M.Y.O.	VY	VY	314.400	370.320	412.350
33	Polatlı Sağlık Hizm. M.Y.O.	VY	VY	91.818	100.424	111.212
34	Polatlı Teknik Bil. M.Y.O.	VY	VY	181.200	198.030	217.500
35	Sağlık Hizmetleri M.Y.O.	VY	VY	270.760	295.708	326.200
36	Sosyal Bil. M.Y.O.	VY	VY	469.050	524.100	579.180
İdare Düzeyinde Dağıtılan Giderler		VY	VY	1.707.687	1.732.884	1.967.375
Genel Toplam				39.508.843	43.191.078	47.499.610
Kaynaklar	Bütçe Ödeneği			39.508.843	43.191.078	47.499.610
	Döner Sermaye					
	Öz Gelir					
	Diğer					
Genel Toplam				39.508.843	43.191.078	47.499.610

İdare Adı	HACETTEPE ÜNİVERSİTESİ				
Amaç 1	Eğitim-öğretimin kalitesini iyileştirmek.				
Hedef 1.11	2011 yılı sonuna kadar derslik başına düşen öğrenci sayısı 30 olacaktır.				
Performans Hedefi 1.11.5	Yıllar				
	Gerçekleşme	Tahmin	Hedef		
2009 yılında 20.215 saat staj programı yürütülecek	2007	2008	2009	2010	2011
	11.110	14.000	20.215	25.000	25.000
Açıklamalar	2009 yılında 20.215 saat staj programı yürütülmesi planlanmaktadır.				
Performans Göstergeleri	2007	2008	2009	2010	2011
1 Staj programı uygulama saati	11.110	14.000	20.215	25.000	25.000
2 Staj yapılan yerde çalışmaya başlayanların oranı	VY	VY	VY	VY	VY
3 Öğrenci başına staj uygulama saati	1,2	2,2	5,8	5,9	6
4 Staj uygulamanın birim maliyeti	VY	VY	VY	VY	VY
İlgili Harcama Birimleri	Kaynak İhtiyacı				
	2007	2008	2009	2010	2011
1 Dış Hekimliği Fakültesi	VY	VY	80.400	88.153	96.529
2 Eczacılık Fakültesi	VY	VY	66.535	72.711	79.532
3 Edebiyat Fakültesi	VY	VY	105.140	115.042	125.932
4 Eğitim Fakültesi	VY	VY	80.090	87.811	96.191
5 Fen Fakültesi	VY	VY	119.585	131.162	145.618
6 Güzel Sanatlar Fakültesi	VY	VY	36.590	40.117	43.971
7 Mühendislik Fakültesi	VY	VY	153.020	167.498	183.011
8 Tıp Fakültesi	VY	VY	394.747	433.628	473.245
9 İktisadi ve İdari Bil. Fakültesi	VY	VY	260.100	285.087	312.567
10 İletişim Fakültesi	VY	VY	6.080	6.708	7.411
11 Hukuk Fakültesi	VY	VY	55.800	61.440	68.280
12 Sağlık Bilimleri Fakültesi	VY	VY	70.090	76.830	84.282
13 Kastamonu Tıp Fakültesi	VY	VY	3.831.960	4.148.122	4.607.548
14 Devlet Konservatuvarı	VY	VY	89.347	98.179	107.950
15 Mesleki Teknoloji Y.O.	VY	VY	15.050	16.685	18.645
16 Spor Bilimleri ve Teknik Y.O.	VY	VY	74.900	82.415	90.705
17 Yabancı Diller Y.O.	VY	VY	240.929	263.657	287.733
18 Bala M.Y.O.	VY	VY	15.025	16.745	18.705
19 Hacettepe M.Y.O.	VY	VY	52.400	61.720	68.725
20 Polatlı Sağlık Hizmetleri M.Y.O.	VY	VY	6.121	6.695	7.414
21 Polatlı Teknik Bilimler M.Y.O.	VY	VY	30.200	33.005	36.250
22 Sağlık Hizmetleri M.Y.O.	VY	VY	48.350	52.805	58.250
23 Sosyal Bil. M.Y.O.	VY	VY	78.175	87.350	96.530
İdare Düzeyinde Dağıtılan Giderler	VY	VY	1.138.458	1.155.256	1.311.584
Genel Toplam			7.049.092	7.588.822	8.426.609
Kaynaklar	Bütçe Ödeneği		7.049.092	7.588.822	8.426.609
	Döner Sermaye				
	Öz Gelir				
	Diğer				
Genel Toplam			7.049.092	7.588.822	8.426.609

İdare Adı	HACETTEPE ÜNİVERSİTESİ					
Amaç 1	Eğitim-öğretimin kalitesini iyileştirmek.					
Hedef 1.12	2011 yılı sonuna kadar öğrencilere sunulan sosyal hizmetlerin (barınma, beslenme, sağlık, spor, kültürel vb.) iyileştirilmesi ve memnuniyet düzeylerinin ortalama %70 oranına ulaşması sağlanacaktır.					
Performans Hedefi 1.12.1	Yıllar					
	Gerçekleşme	Tahmin	Hedef			
2009 yılında 4.000 kişiye barınma hizmeti verilecek	2007	2008	2009	2010	2011	
	3.934	4.000	4.000	4.000	4.000	
Açıklamalar	2009 yılında üniversiteye kabul edilecek öğrenci sayısındaki artış da göz önüne alınarak barınma hizmeti verilecek öğrenci sayısı 4.000 olarak planlanmaktadır.					
Performans Göstergeleri	2007	2008	2009	2010	2011	
1	Barınma hizmeti alan öğrenci sayısı	3.934	4.000	4.000	4.000	4.000
2	Barınma hizmetinin ortalama süresi (gün)	270	270	270	270	270
3	Oda başına öğrenci sayısı	3	3	3	3	3
4	Barınma hizmeti alan öğrenci yüzdesi	13	14	13	13	14
5	Barınma hizmetinin birim maliyeti	1.267,5	1.647,5	2.142	2.700	2.800
İlgili Harcama Birimleri	Kaynak İhtiyacı					
	2007	2008	2009	2010	2011	
1	SKSDB	VY	VY	2.087.684	2.262.174	2.530.105
İdare Düzeyinde Dağıtılan Giderler		VY	VY	1.707.687	1.732.884	1.967.375
Genel Toplam				3.795.371	3.995.058	4.497.481
Kaynaklar	Bütçe Ödeneği			37.954	39.951	44.975
	Döner Sermaye					
	Öz Gelir			3.757.418	3.955.107	4.452.506
	Diğer					
Genel Toplam				3.795.371	3.995.058	4.497.481

İdare Adı	HACETTEPE ÜNİVERSİTESİ				
Amaç 1	Eğitim-öğretimin kalitesini iyileştirmek.				
Hedef 1.12	2011 yılı sonuna kadar öğrencilere sunulan sosyal hizmetlerin (barınma, beslenme, sağlık, spor, kültürel vb.) iyileştirilmesi ve memnuniyet düzeylerinin ortalama %70 oranına ulaşması sağlanacaktır.				
Performans Hedefi 1.12.2	Yıllar				
	Gerçekleşme	Tahmin	Hedef		
2009 yılında 660.000 adet yemek hizmeti verilecek	2007	2008	2009	2010	2011
	650.000	660.000	660.000	660.000	660.000
Açıklamalar	Öğrencilere sunulan sosyal hizmetlerin iyileştirilmesi ve memnuniyet düzeylerinin artırılmasına yönelik olarak yemek kalitesinden ödün vermeksizin 2009 yılında verilen yemek hizmeti sayısının 660.000 olması planlanmaktadır. Geçmiş yıllarda hedefe ulaşılmıştır.				
Performans Göstergeleri	2007	2008	2009	2010	2011
1	Yemek hizmeti sayısı	650.000	660.000	660.000	660.000
2	Kapasite kullanım oranı (%)	VY	VY	VY	VY
3	Ortalama bekleme süresi (dk)	5	5	4	3
4	Yemek salonlarının kapasitesi	9.400	9.400	9.500	9.500
5	Yemeğin birim maliyeti	3,5	3,9	4,3	4,5
6	Yemek hizmeti memnuniyeti	VY	VY	VY	VY
İlgili Harcama Birimleri	Kaynak İhtiyacı				
	2007	2008	2009	2010	2011
1	SKSDB	VY	VY	2.087.684	2.262.174
İdare Düzeyinde Dağıtılan Giderler		VY	VY	1.138.458	1.155.256
Genel Toplam				3.226.142	3.417.430
Kaynaklar	Bütçe Ödeneği			32.261	34.174
	Döner Sermaye				
	Öz Gelir			3.193.881	3.383.255
	Diğer				
Genel Toplam				3.226.142	3.417.430
				3.841.689	

İdare Adı	HACETTEPE ÜNİVERSİTESİ					
Amaç 1	Eğitim-öğretimin kalitesini iyileştirmek.					
Hedef 1.12	2011 yılı sonuna kadar öğrencilere sunulan sosyal hizmetlerin (barınma, beslenme, sağlık, spor, kültürel vb.) iyileştirilmesi ve memnuniyet düzeylerinin ortalama %70 oranına ulaşması sağlanacaktır.					
Performans Hedefi 1.12.3	Yıllar					
	Gerçekleşme	Tahmin	Hedef			
2009 yılında 42.000 kişiye sağlık hizmeti verilecek	2007	2008	2009	2010	2011	
	650.000	660.000	660.000	660.000	660.000	
Açıklamalar	Öğrencilere sunulan sosyal hizmetlerin iyileştirilmesi ve memnuniyet düzeylerinin artırılmasına yönelik olarak 2009 yılında sağlık hizmeti verilen kişi sayısının 42.000'e çıkarılması planlanmaktadır. Geçmiş yıllarda hedefe ulaşılmıştır.					
Performans Göstergeleri	2007	2008	2009	2010	2011	
1	Sağlık hizmeti sayısı	650.000	660.000	660.000	660.000	
2	Sevk edilenlerin sayısı	8.036	8.050	8.080	8.090	8.100
3	Öğrenci başına doktor sayısı	0.001	0.001	0.001	0.001	0.001
4	Sağlık hizmetinin birim maliyeti	VY	VY	VY	VY	VY
İlgili Harcama Birimleri	Kaynak İhtiyacı					
	2007	2008	2009	2010	2011	
1	SKSDB	VY	VY	2.087.684	2.262.174	2.530.105
İdare Düzeyinde Dağıtılan Giderler		VY	VY	1.707.687	1.732.884	1.967.375
Genel Toplam				3.795.371	3.995.058	4.497.481
Kaynaklar	Bütçe Ödeneği			37.954	39.951	44.975
	Döner Sermaye					
	Öz Gelir			3.757.418	3.955.107	4.452.506
	Diğer					
Genel Toplam				3.795.371	3.995.058	4.497.481

İdare Adı	HACETTEPE ÜNİVERSİTESİ				
Amaç 1	Eğitim-öğretimin kalitesini iyileştirmek.				
Hedef 1.12	2011 yılı sonuna kadar öğrencilere sunulan sosyal hizmetlerin (barınma, beslenme, sağlık, spor, kültürel vb.) iyileştirilmesi ve memnuniyet düzeylerinin ortalama %70 oranına ulaşması sağlanacaktır.				
Performans Hedefi 1.12.4	Yıllar				
	Gerçekleşme	Tahmin	Hedef		
2009 yılında 35 spor dalında müsabakalara 3.500 sporcu ile katılım sağlanacak	2007	2008	2009	2010	2011
	3.500	3.500	3.500	3.500	3.500
Açıklamalar	2009 yılında 35 spor dalında müsabakalara 3.500 sporcu ile katılım sağlanacaktır				
Performans Göstergeleri	2007	2008	2009	2010	2011
1 Spor alanlarının yüzdesi	0,009	0,009	0,009	0,009	0.01
2 Katılınan spor dalı sayısı	25	30	35	40	50
3 Alınan madalya sayısı	22	30	40	50	60
4 Sporcu başına müsabaka birim maliyeti	VY	VY	VY	VY	VY
5 Sporcu sayısı	3.500	3.500	3.500	3.500	3.500
6 Milli olan sporcuların yüzdesi	8	8	10	10	10
İlgili Harcama Birimleri	Kaynak İhtiyacı				
	2007	2008	2009	2010	2011
1 SKSDB	VY	VY	2.087.684	2.262.174	2.530.105
İdare Düzeyinde Dağıtılan Giderler	VY	VY	1.707.687	1.732.884	1.967.375
Genel Toplam			3.795.371	3.995.058	4.497.481
Kaynaklar	Bütçe Ödeneği		37.954	39.951	44.975
	Döner Sermaye				
	Öz Gelir		3.757.418	3.955.107	4.452.506
	Diğer				
Genel Toplam			3.795.371	3.995.058	4.497.481

İdare Adı	HACETTEPE ÜNİVERSİTESİ					
Amaç 1	Eğitim-öğretimin kalitesini iyileştirmek.					
Hedef 1.13	2011 yılı sonuna kadar lisans ve lisansüstü öğrencilerin akademik danışmanlık hizmetlerinden memnuniyet oranı %50'ye yükseltilecektir.					
Performans Hedefi 1.13.1	Yıllar					
	Gerçekleşme	Tahmin	Hedef			
2009 yılında 3.700 adet danışmanlık hizmeti verilecek	2007	2008	2009	2010	2011	
	3.686	3.700	3.700	3.700	3.700	
Açıklamalar	Lisans ve lisansüstü öğrencilere yönelik akademik danışmanlık hizmeti sayısının 2009 yılında 3700'e çıkarılması planlanmaktadır					
Performans Göstergeleri	2007	2008	2009	2010	2011	
1	Danışmanlık hizmet sayısı	3.686	3.700	3.700	3.700	3.700
2	Danışman başına ortalama süre (saat/hafta)	46,7	46,9	50,7	54,9	55
3	Danışmanlık birim maliyeti (YTL)	YY	1.824	1.995	2.172	2.250
4	Danışman başına öğrenci sayısı	50	50	50	50	50
5	Öğretim üyesi memnuniyeti (%)	YY	95	95	95	95
İlgili Harcama Birimleri	Kaynak İhtiyacı					
	2007	2008	2009	2010	2011	
1	Dış Hekimliği Fakültesi	YY	YY	643.200	705.224	772.232
2	Eczacılık Fakültesi	YY	YY	532.280	581.688	636.256
3	Edebiyat Fakültesi	YY	YY	735.980	805.294	881.524
4	Eğitim Fakültesi	YY	YY	560.630	614.677	673.337
5	Fen Fakültesi	YY	YY	956.680	1.049.296	1.164.944
6	Güzel Sanatlar Fakültesi	YY	YY	256.130	280.819	307.797
7	Mühendislik Fakültesi	YY	YY	1.071.140	1.172.486	1.281.077
8	Tıp Fakültesi	YY	YY	3.157.980	3.469.026	3.785.964
9	İktisadi ve İdari Bil. Fakültesi	YY	YY	606.900	665.203	729.323
10	İletişim Fakültesi	YY	YY	42.560	46.956	51.877
11	Hukuk Fakültesi	YY	YY	13.020	14.336	15.932
12	Sağlık Bilimleri Fakültesi	YY	YY	560.720	614.640	674.256

13	Kastamonu Tıp Fakültesi	VY	VY	1.219.260	1.319.857	1.466.038
14	Atatürk İlk. ve İnk. Tar. Enst.	VY	VY	58.205	63.707	70.511
15	Bilişim Enstitüsü	VY	VY	20.320	22.424	24.208
16	Çocuk Sağlığı Enstitüsü	VY	VY	41.680	45.528	50.584
17	Fen Bilimleri Enstitüsü	VY	VY	119.140	131.880	144.823
18	Güzel Sanatlar Enstitüsü	VY	VY	2.560	3.016	3.248
19	Halk Sağlığı Enstitüsü	VY	VY	12.635	13.762	15.134
20	Nörolojik Bil. ve Psik. Enst.	VY	VY	31.780	34.755	38.269
21	Nüfus Etütleri Enstitüsü	VY	VY	36.050	39.998	44.303
22	Nükleer Bilimler Enstitüsü	VY	VY	8.640	9.600	10.680
23	Onkoloji Enstitüsü	VY	VY	72.880	79.912	88.064
24	Sağlık Bilimleri Enstitüsü	VY	VY	109.480	120.239	132.524
25	Sosyal Bilimler Enstitüsü	VY	VY	216.370	238.707	261.233
26	Türkiyat Araştırmaları Enst.	VY	VY	6.440	7.161	8.120
27	Devlet Konservatuvarı	VY	VY	714.772	785.434	863.604
28	Mesleki Teknoloji Y.O.	VY	VY	36.120	40.044	44.748
29	Spor Bilimleri ve Tek. Y.O.	VY	VY	179.760	197.796	217.692
30	Yabancı Diller Y.O.	VY	VY	578.229	632.777	690.560
31	Bala M.Y.O.	VY	VY	30.050	33.490	37.410
32	Hacettepe M.Y.O.	VY	VY	94.320	111.096	123.705
33	Polatlı Sağlık Hizm. M.Y.O.	VY	VY	30.606	33.475	37.071
34	Polatlı Teknik Bil. M.Y.O.	VY	VY	60.400	66.010	72.500
35	Sağlık Hizmetleri M.Y.O.	VY	VY	96.700	105.610	116.500
36	Sosyal Bil. M.Y.O.	VY	VY	171.985	192.170	212.366
İdare Düzeyinde Dağıtılan Giderler		VY	VY	1.138.458	1.155.256	1.311.584
Genel Toplam				14.224.060	15.503.349	17.059.997
Kaynaklar	Bütçe Ödeneği			142.241	155.033	170.600
	Döner Sermaye					
	Öz Gelir			14.081.819	15.348.315	16.889.397
	Diğer					
Genel Toplam				14.224.060	15.503.349	17.059.997

İdare Adı	HACETTEPE ÜNİVERSİTESİ				
Amaç 1	Eğitim-öğretimin kalitesini iyileştirmek.				
Hedef 1.14	2011 yılı sonuna kadar lisans ve lisansüstü öğrencilerin en az %5'inin uluslararası öğrenci değişim programından yararlanması sağlanacaktır.				
Performans Hedefi 1.14.1	Yıllar				
	Gerçekleşme	Tahmin	Hedef		
2009 yılında 320 lisans ve lisansüstü öğrencinin uluslararası öğrenci değişim programından yararlanması sağlanacaktır.	2007	2008	2009	2010	2011
	314	270	300	300	314
Açıklamalar	2009 yılında 300 öğrencinin uluslararası öğrenci değişim programından yararlanması sağlanacaktır.				
Performans Göstergeleri	2007	2008	2009	2010	2011
1 Öğrenci sayısı	29.317	29.000	30.000	30.000	31.000
2 Değişim programlarından yararlanan öğrenci yüzdesi (%)	2	2	3	3	3
3 Değişim programlarını başarıyla bitirenlerin yüzdesi (%)	95	96	98	98	98
4 Değişim programlarından yararlanan öğrenci sayısı	314	311	320	325	330
5 Değişim programlarının ortalama süresi (ay)	6	6	6	6	8
İlgili Harcama Birimleri	Kaynak İhtiyacı				
	2007	2008	2009	2010	2011
1 Rektörlük	VY	VY	1.597.772	1.768.415	2.437.751
İdare Düzeyinde Dağıtılan Giderler	VY	VY	569.229	577.628	655.792
Genel Toplam			2.167.001	2.346.042	3.093.543
Kaynaklar	Bütçe Ödeneği		2.167.001	2.346.042	3.093.543
	Döner Sermaye				
	Öz Gelir				
	Diğer				
Genel Toplam			2.167.001	2.346.042	3.093.543

İdare Adı	HACETTEPE ÜNİVERSİTESİ					
Amaç 1	Eğitim-öğretimin kalitesini iyileştirmek.					
Hedef 1.15	2011 yılı sonuna kadar, üniversite içi, üniversitelerarası ve yabancı üniversitelerle ortak diploma veren program sayısı toplam programların %5'ine ulaşacaktır.					
Performans Hedefi 1.15.1	Yıllar					
	Gerçekleşme	Tahmin	Hedef			
2009 yılında ortak diploma veren program sayısı 5'e çıkarılacak	2007	2008	2009	2010	2011	
	VY	VY	5	10	15	
Açıklamalar	Ortak diploma veren program sayısı 5'e çıkarılarak plan dönemi sonunda 30 olması planlanmaktadır.					
Performans Göstergeleri	2007	2008	2009	2010	2011	
1	Program sayısı	449	450	460	460	470
2	Ortak diploma veren program sayısı	VY	VY	10	15	24
İlgili Harcama Birimleri	Kaynak İhtiyacı					
	2007	2008	2009	2010	2011	
1	Rektörlük	VY	VY	1.757.549	1.945.256	2.681.526
İdare Düzeyinde Dağıtılan Giderler		VY	VY	1.138.458	1.155.256	1.311.584
Genel Toplam				2.896.007	3.100.512	3.993.110
Kaynaklar	Bütçe Ödeneği			2.896.007	3.100.512	3.993.110
	Döner Sermaye					
	Öz Gelir					
	Diğer					
Genel Toplam				2.896.007	3.100.512	3.993.110

İdare Adı	HACETTEPE ÜNİVERSİTESİ				
Amaç 1	Eğitim-öğretimin kalitesini iyileştirmek.				
Hedef 1.16	2011 yılı sonuna kadar, mezunların (kazanım) başarı düzeylerini belirleyecek "akademik değerlendirme mekanizmaları" oluşturulacaktır.				
Performans Hedefi 1.16.1	Yıllar				
	Gerçekleşme	Tahmin	Hedef		
2009 yılında kurum içi kalite gelişimine yönelik bir kurul oluşturulacak.	2007	2008	2009	2010	2011
	VY	VY	1	VY	VY
Açıklamalar	Akademik Değerlendirme ve Akreditasyon Kurulu" oluşturulacaktır.				
Performans Göstergeleri	2007	2008	2009	2010	2011
1 Kurula üye sayısı	-	-	5	10	15
2 Kurulun faaliyet sayısı	-	-	1	3	5
İlgili Harcama Birimleri	Kaynak İhtiyacı				
	2007	2008	2009	2010	2011
1 Rektörlük	VY	VY	239.666	265.262	365.663
İdare Düzeyinde Dağıtılan Giderler	VY	VY	1.138.458	1.155.256	1.311.584
Genel Toplam			1.378.124	1.420.518	1.677.246
Kaynaklar	Bütçe Ödeneği		1.378.124	1.420.518	1.677.246
	Döner Sermaye				
	Öz Gelir				
	Diğer				
Genel Toplam			1.378.124	1.420.518	1.677.246

İdare Adı	HACETTEPE ÜNİVERSİTESİ				
Amaç 1	Eğitim-öğretimin kalitesini iyileştirmek.				
Hedef 1.17	2011 yılı sonuna kadar uzaktan öğretim sisteminin altyapısı oluşturulacaktır.				
Performans Hedefi 1.17.1	Yıllar				
	Gerçekleşme	Tahmin	Hedef		
2009 yılında 2.500 kişiye uzaktan eğitim verilecek	2007	2008	2009	2010	2011
	-	2.500	2.500	3.500	5.000
Açıklamalar	Eğitim öğretim kalitesinin iyileştirilmesi amacıyla yönelik olarak eğitim hizmetinin yaygınlaştırılması için 2009 yılında 2500 kişiye uzaktan eğitim verilecektir.				
Performans Göstergeleri	2007	2008	2009	2010	2011
1 Uzaktan eğitim hizmeti alan öğrenci sayısı	-	2.500	2.500	3.500	5.000
2 Verilen ders sayısı	-	20	50	60	65
İlgili Harcama Birimleri	Kaynak İhtiyacı				
	2007	2008	2009	2010	2011
1 Mühendislik Fakültesi	VY	VY	765.100	837.490	915.055
2 Bilgi İşlem D.B.	VY	VY	272.918	293.928	318.200
İdare Düzeyinde Dağıtılan Giderler	VY	VY	1.707.687	1.732.884	1.967.375
Genel Toplam			2.745.705	2.864.302	3.200.630
Kaynaklar	Bütçe Ödeneği		2.745.705	2.864.302	3.200.630
	Döner Sermaye				
	Öz Gelir				
	Diğer				
Genel Toplam			2.745.705	2.864.302	3.200.630

İdare Adı	HACETTEPE ÜNİVERSİTESİ					
Amaç 2	Evrensel bilime katkı sağlayacak bilgi ve ileri teknoloji üretmek					
Hedef 2.2	2011 yılı sonuna kadar araştırma projelerine ayrılan kaynak %10 artırılabacaktır					
Performans Hedefi 2.2.1	Yıllar					
	Gerçekleşme	Tahmin	Hedef			
2009 yılında araştırma projelerine üniversite kaynaklarından ayrılan pay %3,5 artacaktır	2007	2008	2009	2010	2011	
	12	8	6	7	8	
Açıklamalar	Stratejik planlama dönemi boyunca Üniversite kaynaklarından araştırma projelerine ayrılan payın %10 olması hedeflenmektedir.					
Performans Göstergeleri	2007	2008	2009	2010	2011	
1	Üniv. kaynaklarından ayrılan araştırma projesi bütçesi	26.000.000	27.500.000	22.716.000	25.886.000	31.292.000
2	Üniversite bütçesi	216.255.454	336.105.000	352.910.250	363.497.557	370.767.508
3	Üniversite kaynaklarından araştırma projelerine ayrılan pay (%)	12	8	6	7	8
İlgili Harcama Birimleri	Kaynak İhtiyacı					
	2007	2008	2009	2010	2011	
1	Rektörlük	VY	VY	319.554	353.683	487.550
İdare Düzeyinde Dağıtılan Giderler		VY	VY	1.138.458	1.155.256	1.311.584
Genel Toplam				1.458.012	1.508.939	1.799.134
Kaynaklar	Bütçe Ödeneği			437.404	452.682	539.740
	Döner Sermaye					
	Öz Gelir			1.020.609	1.056.257	1.259.394
	Diğer					
Genel Toplam				1.458.012	1.508.939	1.799.134

İdare Adı	HACETTEPE ÜNİVERSİTESİ					
Amaç 2	Evrensel bilime katkı sağlayacak bilgi ve ileri teknoloji üretmek					
Hedef 2.3	Üniversite dışı kaynaklardan alınan araştırma projesi toplam bütçesi 2011 yılına kadar en az iki katına çıkarılacaktır.					
Performans Hedefi 2.3.1	Yıllar					
	Gerçekleşme	Tahmin	Hedef			
2009 yılında araştırma projelerine ayrılan pay 0,85 katına çıkarılacak	2007	2008	2009	2010	2011	
	14.393.157	17.300.000	20.300.000	24.000.000	VY	
Açıklamalar	Stratejik planlama dönemi boyunca araştırma projeleri için alınan payın iki katına çıkarılması hedeflenmektedir.					
Performans Göstergeleri	2007	2008	2009	2010	2011	
1	Üniv. dışı kaynaklardan ayrılan araştırma projesi bütçesi	14.393.157	17.300.000	20.300.000	24.000.000	VY
2	Yıl içinde artış oranı	VY	VY	VY	VY	VY
3	Plan dönemi başlangıç değerine göre artış	VY	VY	VY	VY	VY
İlgili Harcama Birimleri	Kaynak İhtiyacı					
	2007	2008	2009	2010	2011	
1	Rektörlük	VY	VY	479.332	530.524	731.325
2	Genel Sekreterlik	VY	VY	47.913	53.052	50.789
İdare Düzeyinde Dağıtılan Giderler	VY	VY	569.229	577.628	655.792	
Genel Toplam			1.096.474	1.161.205	1.437.906	
Kaynaklar	Bütçe Ödeneği			1.096.474	1.161.205	1.437.906
	Döner Sermaye					
	Öz Gelir					
	Diğer					
Genel Toplam			1.096.474	1.161.205	1.437.906	

İdare Adı	HACETTEPE ÜNİVERSİTESİ					
Amaç 2	Evrensel bilime katkı sağlayacak bilgi ve ileri teknoloji üretmek					
Hedef 2.4	2011 yılı sonuna kadar uluslararası değişim programlarına katılan öğretim üyesi sayısı en az üç katına çıkarılacaktır.					
Performans Hedefi 2.4.1	Yıllar					
	Gerçekleşme	Tahmin	Hedef			
2009 yılında 65 öğretim üyesinin uluslararası değişim programlarına katılımı sağlanacak	2007	2008	2009	2010	2011	
			65			
Açıklamalar	Evrensel bilime katkı sağlama açısından öğretim üyelerimizin uluslararası değişim programlarına katılmaları önem taşımaktadır.					
Performans Göstergeleri	2007	2008	2009	2010	2011	
1	Değişim programlarından yararlanan öğretim üyesi yüzdesi (%)	3,52	4,48	6,66	10,32	12
2	Değişim programlarının ort. Süresi (Ay)	6	6	6	6	6
3	Değişim programı uygulayan yerin memnuniyeti (%)	100	100	100	100	100
4	Öğretim üyesinin değişim programından memnuniyeti (%)	100	100	100	100	100
İlgili Harcama Birimleri	Kaynak İhtiyacı					
	2007	2008	2009	2010	2011	
1	Rektörlük	VY	VY	3.035.767	3.359.988	4.631.727
2	Genel Sekterlik	VY	VY	383.304	424.417	406.313
İdare Düzeyinde Dağıtılan Giderler		VY	VY	1.707.687	1.732.884	1.967.375
Genel Toplam				5.126.758	5.517.289	7.005.416
Kaynaklar	Bütçe Ödeneği			5.126.758	5.517.289	7.005.416
	Döner Sermaye					
	Öz Gelir					
	Diğer					
Genel Toplam				5.126.758	5.517.289	7.005.416

İdare Adı	HACCETTEPE ÜNİVERSİTESİ				
Amaç 2	Evrensel bilime katkı sağlayacak bilgi ve ileri teknoloji üretmek				
Hedef 2.5	2011 yılı sonuna kadar Hacettepe Üniversitesi tarafından düzenlenen uluslararası bilimsel toplantı sayısı %50 artırılabacaktır.				
Performans Hedefi 2.5.1	Yıllar				
	Gerçekleşme	Tahmin	Hedef		
2009 yılında 60 adet bilimsel toplantı düzenlenecek ya da bilimsel toplantıya katılım sağlanacak	2007	2008	2009	2010	2011
	35	55	60	60	65
Açıklamalar	Düzenlenen bilimsel toplantıların evrensel bilime sağladığı katkı büyüktür. 2009 yılında 60 toplantı düzenlenerek 2011 yılı sonuna kadar Üniversite tarafından düzenlenen bilimsel toplantı sayısının %50 artırılması hedeflenmektedir.				
Performans Göstergeleri	2007	2008	2009	2010	2011
1 Bilimsel toplantı sayısı	35	55	60	60	65
2 Toplantı başına katılımcı sayısı	17	12	13	13	15
3 Katılımcı sayısı	582	665	751	802	850
4 Bilimsel toplantılara katılan üniversite personelinin yüzdesi (%)	16	19	13	23	25
İlgili Harcama Birimleri	Kaynak İhtiyacı				
	2007	2008	2009	2010	2011
1 Rektörlük	VY	VY	798.886	884.207	1.218.876
2 Genel Sekreterlik	VY	VY	431.217	477.470	457.102
3 Dış Hekimliği Fakültesi	VY	VY	160.800	176.306	193.058
4 Eczacılık Fakültesi	VY	VY	133.070	145.422	159.064
5 Edebiyat Fakültesi	VY	VY	210.280	230.084	251.864
6 Eğitim Fakültesi	VY	VY	160.180	175.622	192.382
7 Fen Fakültesi	VY	VY	239.170	262.324	291.236
8 Güzel Sanatlar Fakültesi	VY	VY	182.950	200.585	219.855
9 Mühendislik Fakültesi	VY	VY	765.100	837.490	915.055
10 Tıp Fakültesi	VY	VY	1.973.737	2.168.141	2.366.227
11 İktisadi ve İdari Bil. Fakültesi	VY	VY	86.700	95.029	104.189
12 İletişim Fakültesi	VY	VY	18.240	20.124	22.233
13 Hukuk Fakültesi	VY	VY	9.300	10.240	11.380
14 Sağlık Bilimleri Fakültesi	VY	VY	350.450	384.150	421.410
15 Kastamonu Tıp Fakültesi	VY	VY	870.900	942.755	1.047.170
16 Atatürk İlk. ve İnk. Tar. Enst.	VY	VY	8.315	9.101	10.073
17 Bilişim Enstitüsü	VY	VY	2.540	2.803	3.026
18 Çocuk Sağlığı Enstitüsü	VY	VY	5.210	5.691	6.323
19 Fen Bilimleri Enstitüsü	VY	VY	17.020	18.840	20.689

20	Güzel Sanatlar Enstitüsü	VY	VY	320	377	406
21	Halk Sağlığı Enstitüsü	VY	VY	1.805	1.966	2.162
22	Nörolojik Bil. ve Psik. Enst.	VY	VY	4.540	4.965	5.467
23	Nüfus Etütleri Enstitüsü	VY	VY	5.150	5.714	6.329
24	Nükleer Bilimler Enstitüsü	VY	VY	1.080	1.200	1.335
25	Onkoloji Enstitüsü	VY	VY	9.110	9.989	11.008
26	Sağlık Bilimleri Enstitüsü	VY	VY	15.640	17.177	18.932
27	Sosyal Bilimler Enstitüsü	VY	VY	30.910	34.101	37.319
28	Türkiyat Araştırmaları Enst.	VY	VY	920	1.023	1.160
29	Devlet Konservatuvarı	VY	VY	446.733	490.896	539.752
30	Mesleki Teknoloji Y.O.	VY	VY	9.030	10.011	11.187
31	Spor Bilimleri ve Teknik Y.O.	VY	VY	44.940	49.449	54.423
32	Yabancı Diller Y.O.	VY	VY	144.557	158.194	172.640
33	Bala M.Y.O.	VY	VY	33.055	36.839	41.151
34	Hacettepe M.Y.O.	VY	VY	104.800	123.440	137.450
35	Polatlı Sağlık Him M.Y.O.	VY	VY	33.667	36.822	40.778
36	Polatlı Teknik Bilimler M.Y.O.	VY	VY	66.440	72.611	79.750
37	Sağlık Hizmetleri M.Y.O.	VY	VY	106.370	116.171	128.150
38	Sosyal Bil. M.Y.O.	VY	VY	156.350	174.700	193.060
39	Hukuk Müşavirliği	VY	VY	54.895	59.831	65.543
40	Savunma Uzmanlığı	VY	VY	17.966	12.361	13.422
41	Bilgi İşlem Daire Başkanlığı	VY	VY	90.973	97.976	106.067
42	Kütüphane ve Dok.Dai Bşk	VY	VY	117.521	125.900	134.755
43	Öğrenci İşleri Daire Bşk.	VY	VY	17.338	18.757	20.505
44	Personel Daire Başkanlığı	VY	VY	119.546	129.050	141.716
45	S.K. S. Daire Başkanlığı	VY	VY	1.739.737	1.885.145	2.108.421
46	Yapı İşleri ve Tek. Dai Bşk	VY	VY	904.750	1.074.265	1.211.360
47	İdari ve Mali İşler Daire Bşk	VY	VY	780.750	821.000	906.100
48	Strateji Geliştirme Daire Bşk	VY	VY	120.986	210.928	228.780
49	Erişkin Hast.	VY	VY	646.516	702.794	761.882
50	İhsan Doğr. Çocuk Hast.	VY	VY	174.218	189.127	206.289
51	Onkoloji Hast.	VY	VY	67.663	73.919	80.962
İdare Düzeyinde Dağıtılan Giderler		VY	VY	1.138.458	1.155.256	1.311.584
Genel Toplam				13.630.800	14.948.339	16.691.057
Kaynaklar	Bütçe Ödeneği			13.630.800	14.948.339	16.691.057
	Döner Sermaye					
	Öz Gelir					
	Diğer					
Genel Toplam				13.630.800	14.948.339	16.691.057

İdare Adı	HACETTEPE ÜNİVERSİTESİ					
Amaç 2	Evrensel bilime katkı sağlayacak bilgi ve ileri teknoloji üretmek					
Hedef 2.6	Üniversite-iş dünyası işbirliği ile oluşturulan uygulamalı proje sayısı ve bütçesi 2011 yılı sonuna kadar iki katına çıkarılacak.					
Performans Hedefi 2.6.1	Yıllar					
	Gerçekleşme	Tahmin	Hedef			
2009 yılında uygulamalı proje sayısı ve bütçesi %50 artacak	2007	2008	2009	2010	2011	
Açıklamalar	Üniversitemizin iş dünyası ile işbirliğini artırmak amaçlanmaktadır.					
Performans Göstergeleri	2007	2008	2009	2010	2011	
1	Uygulamalı proje sayısı					
2	Uygulamalı proje bütçesi					
İlgili Harcama Birimleri	Kaynak İhtiyacı					
	2007	2008	2009	2010	2011	
1	Rektörlük	VY	VY	1.118.440	1.237.890	1.706.426
İdare Düzeyinde Dağıtılan Giderler		VY	VY	569.229	577.628	655.792
Genel Toplam				1.687.669	1.815.518	2.362.218
Kaynaklar	Bütçe Ödeneği			1.012.602	1.089.311	1.417.331
	Döner Sermaye					
	Öz Gelir			675.068	726.207	944.887
	Diğer					
Genel Toplam				1.687.669	1.815.518	2.362.218

İdare Adı	HACETTEPE ÜNİVERSİTESİ					
Amaç 2	Evrensel bilime katkı sağlayacak bilgi ve ileri teknoloji üretmek					
Hedef 2.7	2011 yılı sonuna kadar en az 10 patent başvurusu desteklenecektir.					
Performans Hedefi 2.7.1	Yıllar					
	Gerçekleşme	Tahmin	Hedef			
2009 yılında 2 patent başvurusu desteklenecektir	2007	2008	2009	2010	2011	
	2	2	2	2	1	
Açıklamalar	2011 yılı sonuna kadar 10 patent başvurusunun desteklenmesi planlanmaktadır. Bu çerçevede 2009 yılı hedefi 2 olarak belirlenmiştir.					
Performans Göstergeleri	2007	2008	2009	2010	2011	
1	Patent başvuru sayısı	2	2	2	1	
2	Desteklenen patent başvuru sayısı	VY	VY	VY	VY	
3	Alınan patent sayısı	VY	VY	VY	VY	
İlgili Harcama Birimleri	Kaynak İhtiyacı					
	2007	2008	2009	2010	2011	
1	Rektörlük	VY	VY	1.278.218	1.414.732	1.950.201
İdare Düzeyinde Dağıtılan Giderler		VY	VY	1.707.687	1.732.884	1.967.375
Genel Toplam				2.985.905	3.147.616	3.917.576
Kaynaklar	Bütçe Ödeneği			2.985.905	3.147.616	3.917.576
	Döner Sermaye					
	Öz Gelir					
	Diğer					
Genel Toplam				2.985.905	3.147.616	3.917.576

İdare Adı		HACETTEPE ÜNİVERSİTESİ				
Amaç 2		Evrensel bilime katkı sağlayacak bilgi ve ileri teknoloji üretmek				
Hedef 2.8		2007 yılından itibaren "Nature" ve "Science" dergilerinde çıkan Hacettepe adresli yayınlar için teşvik verilecektir.				
Performans Hedefi 2.8.1		Yıllar				
		Gerçekleşme	Tahmin	Hedef		
2009 yılında "Nature" ve "Science" dergilerinde çıkan Hacettepe adresli yayınlar için teşvik verilecek		2007	2008	2009	2010	2011
Açıklamalar		Nature ve Science dergilerinde çıkan Hacettepe adresli yayınlar için teşvik verilmesi hedeflenmektedir.				
Performans Göstergeleri		2007	2008	2009	2010	2011
1	Yayın sayısı	VY	VY	VY	VY	VY
2	Teşvik verilen yayın sayısı	VY	VY	VY	VY	VY
3	Teşvik verilen öğretim elemanı sayısı	VY	VY	VY	VY	VY
İlgili Harcama Birimleri		Kaynak İhtiyacı				
		2007	2008	2009	2010	2011
1	Diş Hekimliği Fakültesi	VY	VY	402.000	440.765	482.645
2	Eczacılık Fakültesi	VY	VY	66.535	72.711	79.532
3	Edebiyat Fakültesi	VY	VY	105.140	115.042	125.932
4	Eğitim Fakültesi	VY	VY	80.090	87.811	96.191
5	Fen Fakültesi	VY	VY	119.585	131.162	145.618
6	Güzel Sanatlar Fakültesi	VY	VY	36.590	40.117	43.971
7	Mühendislik Fakültesi	VY	VY	153.020	167.498	183.011
8	Tıp Fakültesi	VY	VY	394.747	433.628	473.245
9	İktisadi ve İdari Bil. Fakültesi	VY	VY	86.700	95.029	104.189
10	İletişim Fakültesi	VY	VY	6.080	6.708	7.411
11	Hukuk Fakültesi	VY	VY	1.860	2.048	2.276
12	Sağlık Bilimleri Fakültesi	VY	VY	70.090	76.830	84.282
13	Kastamonu Tıp Fakültesi	VY	VY	174.180	188.551	209.434
14	Devlet Konservatuarı	VY	VY	446.733	490.896	539.752
İdare Düzeyinde Dağıtılan Giderler		VY	VY	1.138.458	1.155.256	1.311.584
Genel Toplam				3.281.808	3.504.052	3.889.073
Kaynaklar	Bütçe Ödeneği			3.281.808	3.504.052	3.889.073
	Döner Sermaye					
	Öz Gelir					
	Diğer					
Genel Toplam				3.281.808	3.504.052	3.889.073

İdare Adı		HACETTEPE ÜNİVERSİTESİ				
Amaç 3		Araştırma eğitimi (doktora eğitimi) güçlendirilecek				
Hedef 3.3		2011 yılı sonuna kadar doktora programlarına kayıtlı olan öğrenci sayısı %30 artırılabacaktır.				
Performans Hedefi 3.3.1		Yıllar				
		Gerçekleşme	Tahmin	Hedef		
2009 yılında doktora kayıtlı öğrenci sayısı 1750 olacak		2007	2008	2009	2010	2011
		VY	1510	1750	2000	2200
Açıklamalar		Doktora programlarına 2009 yılında 250 öğrenci alınacaktır.				
Performans Göstergeleri		2007	2008	2009	2010	2011
1	Doktora programlarına kayıtlı olan öğrenci sayısı	VY	1510	1750	2000	2200
2	Doktora programına kayıtlardaki artış					
İlgili Harcama Birimleri		Kaynak İhtiyacı				
		2007	2008	2009	2010	2011
1	Atatürk İlk. ve İnk. Tar. Enstitüsü	VY	VY	33.260	36.404	40.292
2	Bilişim Enstitüsü	VY	VY	10.160	11.212	12.104
3	Çocuk Sağlığı Enstitüsü	VY	VY	26.050	28.455	31.615
4	Fen Bilimleri Enstitüsü	VY	VY	85.100	94.200	103.445
5	Güzel Sanatlar Enstitüsü	VY	VY	960	1.131	1.218
6	Halk Sağlığı Enstitüsü	VY	VY	9.025	9.830	10.810
7	Nörolojik Bil. ve Psik. Enstitüsü	VY	VY	13.620	14.895	16.401
8	Nüfus Etütleri Enstitüsü	VY	VY	25.750	28.570	31.645
9	Nükleer Bilimler Enstitüsü	VY	VY	4.320	4.800	5.340
10	Onkoloji Enstitüsü	VY	VY	45.550	49.945	55.040
11	Sağlık Bilimleri Enstitüsü	VY	VY	62.560	68.708	75.728
12	Sosyal Bilimler Enstitüsü	VY	VY	154.550	170.505	186.595
13	Türkiyat Araştırmaları Enstitüsü	VY	VY	3.680	4.092	4.640
İdare Düzeyinde Dağıtılan Giderler		VY	VY	2.276.916	2.310.512	2.623.167
Genel Toplam				2.751.501	2.833.259	3.198.040
Kaynaklar	Bütçe Ödeneği			2.751.501	2.833.259	3.198.040
	Döner Sermaye					
	Öz Gelir					
	Diğer					
Genel Toplam				2.751.501	2.833.259	3.198.040

İdare Adı		HACETTEPE ÜNİVERSİTESİ				
Amaç 3		Araştırma eğitimi (doktora eğitimi) güçlendirilecek				
Hedef 3.4		2011 yılı sonuna kadar Öğretim Üyesi Yetiştirme Programı (ÖYP) kapsamı genişletilecek ve öğrenci sayısı tüm doktora öğrencilerinin %10'u olacak				
Performans Hedefi 3.4.1		Yıllar				
		Gerçekleşme	Tahmin	Hedef		
		2007	2008	2009	2010	2011
2009 yılında öğretim elemanı yetiştirmek üzere 30 kişiye 35.madde uyarınca eğitim verilecek		26	30	30	22	25
Açıklamalar		Öğretim Üyesi Yetiştirme programının kapsamı genişletilecek ve bu kapsamda eğitim alan öğrenci sayısı tüm doktora öğrencilerinin %10'u kadar olacaktır.				
Performans Göstergeleri		2007	2008	2009	2010	2011
1	Eğitim talebi sayısı	VY	VY	VY	VY	VY
2	Eğitimin ortalama maliyeti	VY	1.843	2.527	2.799	2.850
3	Eğitim alan kişi sayısı	192	195	200	200	200
İlgili Harcama Birimleri		Kaynak İhtiyacı				
		2007	2008	2009	2010	2011
1	Atatürk İlk. ve İnk. Tar. Enstitüsü	VY	VY	41.575	45.505	50.365
2	Bilişim Enstitüsü	VY	VY	12.700	14.015	15.130
3	Çocuk Sağlığı Enstitüsü	VY	VY	26.050	28.455	31.615
4	Fen Bilimleri Enstitüsü	VY	VY	85.100	94.200	103.445
5	Güzel Sanatlar Enstitüsü	VY	VY	1.600	1.885	2.030
6	Halk Sağlığı Enstitüsü	VY	VY	7.220	7.864	8.648
7	Nörolojik Bil. ve Psik. Enstitüsü	VY	VY	13.620	14.895	16.401
8	Nüfus Etütleri Enstitüsü	VY	VY	20.600	22.856	25.316
9	Nükleer Bilimler Enstitüsü	VY	VY	4.320	4.800	5.340
10	Onkoloji Enstitüsü	VY	VY	36.440	39.956	44.032
11	Sağlık Bilimleri Enstitüsü	VY	VY	62.560	68.708	75.728
12	Sosyal Bilimler Enstitüsü	VY	VY	123.640	136.404	149.276
13	Türkiyat Araştırmaları Enstitüsü	VY	VY	3.680	4.092	4.640
İdare Düzeyinde Dağıtılan Giderler		VY	VY	1.707.687	1.732.884	1.967.375
Genel Toplam				2.146.792	2.216.519	2.499.341
Kaynaklar	Bütçe Ödeneği			2.146.792	2.216.519	2.499.341
	Döner Sermaye					
	Öz Gelir					
	Diğer					
Genel Toplam				2.146.792	2.216.519	2.499.341

İdare Adı	HACETTEPE ÜNİVERSİTESİ					
Amaç 3	Araştırma eğitimi (doktora eğitimi) güçlendirilecek					
Hedef 3.5	2011 yılı sonuna kadar doktora tezlerinin %95'i yayına dönüştürülecektir.					
Performans Hedefi 3.5.1	Yıllar					
	Gerçekleşme	Tahmin	Hedef			
2009 yılında 25 doktora tezi yayına dönüştürülecek	2007	2008	2009	2010	2011	
	44	17	25	32	35	
Açıklamalar	2011 yılı sonuna kadar doktora tezlerinin %95'inin yayına dönüştürülmesi planlanmaktadır.					
Performans Göstergeleri	2007	2008	2009	2010	2011	
1	Doktora tezi sayısı	44	17	25	32	35
2	Yayına dönüşen tez yüzdesi (%)	VY	95	95	95	95
3	Yayına dönüşen tez sayısı	VY	16	23	30	33
İlgili Harcama Birimleri	Kaynak İhtiyacı					
	2007	2008	2009	2010	2011	
1	Atatürk İlk. ve İnk. Tar. Enstitüsü	VY	VY	49.890	54.606	60.438
2	Bilişim Enstitüsü	VY	VY	12.700	14.015	15.130
3	Çocuk Sağlığı Enstitüsü	VY	VY	31.260	34.146	37.938
4	Fen Bilimleri Enstitüsü	VY	VY	102.120	113.040	37.938
5	Güzel Sanatlar Enstitüsü	VY	VY	1.920	2.262	2.436
6	Halk Sağlığı Enstitüsü	VY	VY	10.830	11.796	12.972
7	Nörolojik Bil. ve Psik. Enstitüsü	VY	VY	18.160	19.860	21.868
8	Nüfus Etütleri Enstitüsü	VY	VY	30.900	34.284	37.974
9	Nükleer Bilimler Enstitüsü	VY	VY	5.400	6.000	6.675
10	Onkoloji Enstitüsü	VY	VY	54.660	59.934	66.048
11	Sağlık Bilimleri Enstitüsü	VY	VY	78.200	85.885	94.660
12	Sosyal Bilimler Enstitüsü	VY	VY	154.550	170.505	186.595
13	Türkiyat Araştırmaları Enstitüsü	VY	VY	4.600	5.115	5.800
İdare Düzeyinde Dağıtılan Giderler	VY	VY	1.138.458	1.155.256	1.311.584	
Genel Toplam			1.693.648	1.766.704	1.898.056	
Kaynaklar	Bütçe Ödeneği		1.693.648	1.766.704	1.898.056	
	Döner Sermaye					
	Öz Gelir					
	Diğer					
Genel Toplam			1.693.648	1.766.704	1.898.056	

İdare Adı	HACETTEPE ÜNİVERSİTESİ				
Amaç 3	Araştırma eğitimi (doktora eğitimi) güçlendirilecek				
Hedef 3.8	2011 yılına kadar zamanının en az %50'sini sadece araştırma yaparak geçiren öğretim üyesi sayısı iki katına çıkarılacaktır.				
Performans Hedefi 3.8.1	Yıllar				
	Gerçekleşme	Tahmin	Hedef		
2009 yılında önceki yıldan devredenlerle birlikte 1.223 araştırma projesi yürütülecek	2007	2008	2009	2010	2011
	1.378	1.223	1.223	1.200	1.200
Açıklamalar	Araştırma eğitiminin güçlendirilmesi kapsamında zamanının yarısını araştırma yaparak geçiren öğretim üyesi sayısının iki katına çıkarılması amacıyla 2009 yılında 1.223 araştırma projesi yürütülecek.				
Performans Göstergeleri	2007	2008	2009	2010	2011
1 Araştırma projesi sayısı	1.378	1.223	1.223	1.200	1.200
2 Araştırma proje talebi	VY	VY	VY	VY	VY
3 Öğretim üyesi başına araştırma projesi yüzdesi	97	86	90	90	90
4 Araştırma projesinin ortalama bitiş süresi (yıl)	3	3	3	3	3
İlgili Harcama Birimleri	Kaynak İhtiyacı				
	2007	2008	2009	2010	2011
1 Rektörlük	VY	VY	2.875.990	3.183.146	4.387.952
2 Dış Hekimliği Fakültesi	VY	VY	2.251.200	2.468.284	2.702.812
3 Eczacılık Fakültesi	VY	VY	798.420	872.532	954.384
4 Edebiyat Fakültesi	VY	VY	2.102.800	2.300.840	2.518.640
5 Eğitim Fakültesi	VY	VY	1.441.620	1.580.598	1.731.438
6 Fen Fakültesi	VY	VY	2.511.285	2.754.402	3.057.978
7 Güzel Sanatlar Fakültesi	VY	VY	804.980	882.574	967.362
8 Mühendislik Fakültesi	VY	VY	3.060.400	3.349.960	3.660.220
9 Tıp Fakültesi	VY	VY	2.763.232	3.035.398	3.312.718
10 İktisadi ve İdari Bil. Fak.	VY	VY	693.600	760.232	833.512
11 İletişim Fakültesi	VY	VY	54.720	60.372	66.699
12 Hukuk Fakültesi	VY	VY	11.160	12.288	13.656
13 Sağlık Bilimleri Fakültesi	VY	VY	1.121.440	1.229.280	1.348.512

14	Kastamonu Tıp Fakültesi	VY	VY	1.393.440	1.508.408	1.675.472
15	Atatürk İlk. ve İnk. Tar. Enst	VY	VY	116.410	127.414	141.022
16	Bilişim Enstitüsü	VY	VY	33.020	36.439	39.338
17	Çocuk Sağlığı Enstitüsü	VY	VY	52.100	56.910	63.230
18	Fen Bilimleri Enstitüsü	VY	VY	272.320	301.440	331.024
19	Güzel Sanatlar Enstitüsü	VY	VY	4.480	5.278	5.684
20	Halk Sağlığı Enstitüsü	VY	VY	25.270	27.524	30.268
21	Nörolojik Bil. ve Psik. Enst	VY	VY	31.780	34.755	38.269
22	Nüfus Etütleri Enstitüsü	VY	VY	72.100	79.996	88.606
23	Nükleer Bilimler Enstitüsü	VY	VY	15.120	16.800	18.690
24	Onkoloji Enstitüsü	VY	VY	81.990	89.901	99.072
25	Sağlık Bilimleri Enstitüsü	VY	VY	203.320	223.301	246.116
26	Sosyal Bilimler Enstitüsü	VY	VY	432.740	477.414	522.466
27	Türkiyat Araştırmaları Enst	VY	VY	13.800	15.345	17.400
28	Devlet Konservatuvarı	VY	VY	446.733	490.896	539.752
29	Mesleki Teknoloji Y.O.	VY	VY	90.300	100.110	111.870
30	Spor Bilimleri ve Tek. Y.O.	VY	VY	554.260	609.871	671.217
31	Yabancı Diller Y.O.	VY	VY	2.023.800	2.214.720	2.416.960
İdare Düzeyinde Dağıtılan Giderler		VY	VY	1.138.458	1.155.256	1.311.584
Genel Toplam				27.492.288	30.061.684	33.923.924
Kaynaklar	Bütçe Ödeneği			23.093.522	25.251.815	28.496.096
	Döner Sermaye			22.500.000	23.942.000	25.825.000
	Öz Gelir			4.398.766	4.809.869	5.427.828
	Diğer					
Genel Toplam				49.992.288	54.003.684	59.748.924

İdare Adı		HACETTEPE ÜNİVERSİTESİ				
Amaç 4		Üniversitenin faaliyetlerinde verimli ve etkili olmasını sağlayacak uygun yönetim sistemlerini oluşturmak, mali kaynaklarının Üniversite tarafından üretimini artırmak ve özerk kullanımını sağlamaktır.				
Hedef 4.6		2011 yılı sonuna kadar Hacettepe Üniversitesinde tüm birim yöneticilerine Toplam Kalite Yönetimi ve Stratejik Yönetim eğitiminin verilmesini ve uygulanmasını sağlamak.				
Performans Hedefi 4.6.1		Yıllar				
		Gerçekleşme	Tahmin	Hedef		
2009 yılında 109 kişiye Toplam Kalite Yönetimi ve Stratejik Yönetim eğitimi verilecek		2007	2008	2009	2010	2011
		139	115	109	120	120
Açıklamalar		2009 yılı itibarıyla ve Üniversitemiz personelinin etkinliğini artırmak için 109 kişiye Toplam Kalite Yönetimi ve Stratejik Yönetim süreci hakkında eğitim verilmesi hedeflenmektedir.				
Performans Göstergeleri		2007	2008	2009	2010	2011
1	Eğitim sayısı	12	19	16	19	19
2	Eğitimin ortalama maliyeti	VY	2334	2928	2635	2635
3	Eğitim alan kişi sayısı	139	115	109	120	120
4	Katılımcı memnuniyeti (%)	-	85	90	95	95
İlgili Harcama Birimleri		Kaynak İhtiyacı				
		2007	2008	2009	2010	2011
1	Erişkin Hastanesi	VY	VY	323.258	351.397	380.941
2	İhsan Doğramacı Çocuk Hast.	VY	VY	87.109	94.563	103.145
3	Onkoloji Hastanesi	VY	VY	33.832	36.959	40.481
İdare Düzeyinde Dağıtılan Giderler		VY	VY	1.707.687	1.732.884	1.967.375
Genel Toplam				2.151.886	2.215.804	2.491.942
Kaynaklar	Bütçe Ödeneği			2.151.886	2.215.804	2.491.942
	Döner Sermaye					
	Öz Gelir					
	Diğer					
Genel Toplam				2.151.886	2.215.804	2.491.942

İdare Adı		HACETTEPE ÜNİVERSİTESİ				
Amaç 4		Üniversitenin faaliyetlerinde verimli ve etkili olmasını sağlayacak uygun yönetim sistemlerini oluşturmak, mali kaynaklarının Üniversite tarafından üretimini artırmak ve özerk kullanımını sağlamaktır.				
Hedef 4.7		2011 yılı sonuna kadar Hacettepe Üniversitesi mensuplarının tamamına hizmet içi eğitim verilerek sürekliliğini sağlamak				
Performans Hedefi 4.7.1		Yıllar				
		Gerçekleşme	Tahmin	Hedef		
2009 yılında üniversite mensuplarına yönelik 1.662 saat hizmet içi eğitim programı düzenlenecek		2007	2008	2009	2010	2011
		1.578	1.686	1.662	1.792	1800
Açıklamalar		Üniversitemiz sunmuş olduğu hizmetlerin kalitesini ve etkinliğini artırmak amacıyla personeline yönelik hizmet içi eğitimlere ağırlık vermektedir				
Performans Göstergeleri		2007	2008	2009	2010	2011
1	Hizmet içi eğitim saati	1.578	1.686	1.662	1.792	1800
2	Hizmet içi eğitimin birim maliyeti	VY	143	154	152	155
3	Personel katılım yüzdesi (%)	32	32	32	33	33
4	Katılan personel sayısı	1.888	1.856	1.909	1.924	1950
İlgili Harcama Birimleri		Kaynak İhtiyacı				
		2007	2008	2009	2010	2011
1	Rektörlük	VY	VY	159.777	176.841	243.775
2	Genel Sekreter	VY	VY	47.913	53.052	50.789
3	Hukuk Müşavirliği	VY	VY	5.490	5.983	6.554
4	Savunma Uzmanlığı	VY	VY	1.797	1.236	1.342
5	Bilgi İşlem Daire Başkanlığı	VY	VY	9.097	9.798	10.607
6	Kütüphane ve Dok. Dai Bşk	VY	VY	2.350	2.518	2.695
7	Öğrenci İşleri Daire Başkanlığı	VY	VY	8.669	9.379	10.253
8	Personel Daire Başkanlığı	VY	VY	59.773	64.525	70.858
9	S.K. S. Daire Başkanlığı	VY	VY	173.974	188.514	210.842
10	Yapı İşleri ve Tek. Dai Bşk	VY	VY	18.095	21.485	24.227
11	İdari ve Mali İşler Daire Bşk	VY	VY	78.075	82.100	90.610
12	Strateji Geliştirme Daire Bşk	VY	VY	12.099	21.093	22.878
13	Erişkin Hast.	VY	VY	646.516	702.794	761.882
14	İhsan Doğr. Çocuk Hast.	VY	VY	174.218	189.127	206.289
15	Onkoloji Hast	VY	VY	67.663	73.919	80.962
İdare Düzeyinde Dağıtılan Giderler		VY	VY	1.138.458	1.155.256	1.311.584
Genel Toplam				2.603.964	2.757.620	3.106.147
Kaynaklar	Bütçe Ödeneği			2.603.964	2.757.620	3.106.147
	Döner Sermaye					
	Öz Gelir					
	Diğer					
Genel Toplam				2.603.964	2.757.620	3.106.147

İdare Adı	HACETTEPE ÜNİVERSİTESİ					
Amaç 5	Kurum kimliğini ve kültürünü birimler arasındaki işbirliğini artıracak şekilde geliştirmek.					
Hedef 5.3	2011 yılı sonuna kadar Hacettepe Üniversitesi'ndeki kütüphane, laboratuvar, atölye gibi bilimsel ve sanatsal bilgi, ürün ve hizmetlerin üretildiği fiziksel mekanların daha uzun süreli faal olması ve çağdaş standartlara getirilmesini sağlamak.					
Performans Hedefi 5.3.1	Yıllar					
	Gerçekleşme	Tahmin	Hedef			
2009 yılında 620 adet sosyal etkinlik düzenlenecek ya da sosyal etkinliğe katılım sağlanacak	2007	2008	2009	2010	2011	
	VY	620	620	620	620	
Açıklamalar	Çalışanları arasında diyalogu artırmak ve daha güçlü bir kurum kimliği oluşturmak amacıyla olan Üniversitemiz 2009 yılı içerisinde 620 adet sosyal etkinlik düzenlemeyi hedeflemektedir					
Performans Göstergeleri	2007	2008	2009	2010	2011	
1	Sosyal etkinlik sayısı	VY	620	620	620	
2	Sosyal etkinliklere ortalama katılım sayısı	2500	2500	2500	2500	
3	Sosyal etkinliklerin birim maliyeti	VY	VY	VY	VY	
4	Sosyal, kültürel, spor ve sanat alanların kapasite kullanım oranı	VY	VY	VY	VY	
İlgili Harcama Birimleri	Kaynak İhtiyacı					
	2007	2008	2009	2010	2011	
1	SKSDB	VY	VY	2.609.605	2.827.717	3.162.632
İdare Düzeyinde Dağıtılan Giderler		VY	VY	1.707.687	1.732.884	1.967.375
Genel Toplam				4.317.292	4.560.601	5.130.007
Kaynaklar	Bütçe Ödeneği			43.173	45.606	51.300
	Döner Sermaye					
	Öz Gelir			4.274.119	4.514.995	5.078.707
	Diğer					
Genel Toplam				4.317.292	4.560.601	5.130.007

İdare Adı	HACETTEPE ÜNİVERSİTESİ					
Amaç 5	Kurum kimliğini ve kültürünü birimler arasındaki işbirliğini artıracak şekilde geliştirmek.					
Hedef 5.3	2011 yılı sonuna kadar Hacettepe Üniversitesi'ndeki kütüphane, laboratuvar, atölye gibi bilimsel ve sanatsal bilgi, ürün ve hizmetlerin üretildiği fiziksel mekanların daha uzun süreli faal olması ve çağdaş standartlara getirilmesini sağlamak.					
Performans Hedefi 5.3.2	Yıllar					
	Gerçekleşme	Tahmin	Hedef			
2009 yılında kütüphanelerin koleksiyonlarının teknolojik gelişmeye uyumlu olarak basılı yayından elektronik yayına dönüştürülmesi çalışmalarının %40'ı tamamlanacak	2007	2008	2009	2010	2011	
	22	27	40	40	40	
Açıklamalar	Hacettepe Üniversitesindeki bilimsel ve sanatsal bilgi, ürün ve hizmetlerin üretildiği fiziksel mekanların daha uzun süreli faal olması ve çağdaş standartlara getirilmesini sağlamak amacıyla 2009 yılında çalışmaların % 40'ı tamamlanacak.					
Performans Göstergeleri	2007	2008	2009	2010	2011	
1	Elektronik yayın sayısı	24.829	35.430	VY	VY	VY
2	Elektronik yayınların toplam yayına oranı (%)	22	27	40	40	40
İlgili Harcama Birimleri	Kaynak İhtiyacı					
	2007	2008	2009	2010	2011	
1	Kütüphane ve Dokümantasyon DB	VY	VY	2.232.892	2.392.107	2.560.353
İdare Düzeyinde Dağıtılan Giderler		VY	VY	2.276.916	2.310.512	2.623.167
Genel Toplam				4.509.808	4.702.619	5.183.520
Kaynaklar	Bütçe Ödeneği			4.509.808	4.702.619	5.183.520
	Döner Sermaye					
	Öz Gelir					
	Diğer					
Genel Toplam				4.509.808	4.702.619	5.183.520

İdare Adı	HACETTEPE ÜNİVERSİTESİ					
Amaç 6	Tüm paydaşlarımızla ilişkileri geliştirmek ve halkla ilişkiler faaliyetlerini güçlendirmek.					
Hedef 6.1	2011 yılı sonuna kadar Üniversitenin mezunlarının % 25'inin Hacettepe Üniversitesi Mezunlar Derneğine üye olmasını sağlamak ve ilişkileri geliştirmek.					
Performans Hedefi 6.1.1	Yıllar					
	Gerçekleşme	Tahmin	Hedef			
2009 yılı sonuna kadar 600 mezunun Mezunlar Derneğine üye olması sağlanacak	2007	2008	2009	2010	2011	
	230	300	600	900	1000	
Açıklamalar	Üniversitemiz halkla ilişkiler faaliyetlerini güçlendirmek amacıyla öncelikle mezunlarla olan ilişkileri geliştirmeyi, bu kapsamda 2009 yılında 3600 mezunun Mezunlar Derneğine üye kaydedilmesini hedeflemektedir.					
Performans Göstergeleri	2007	2008	2009	2010	2011	
1	Mezun sayısı	3.480	4.200	4.200	4.200	4300
2	Mezun yüzdesi (%)	14	15	15	15	15
3	Üye mezunların sayısı	230	300	600	900	1000
4	Üye mezunların yüzdesi (%)	7	10	15	20	25
İlgili Harcama Birimleri	Kaynak İhtiyacı					
	2007	2008	2009	2010	2011	
1	Rektörlük	VY	VY	639.109	707.366	975.101
2	Genel Sekreterlik	VY	VY	287.478	318.313	304.735
İdare Düzeyinde Dağıtılan Giderler		VY	VY	1.707.687	1.732.884	1.967.375
Genel Toplam				2.634.274	2.758.563	3.247.211
Kaynaklar	Bütçe Ödeneği			2.634.274	2.758.563	3.247.211
	Döner Sermaye					
	Öz Gelir					
	Diğer					
Genel Toplam				2.634.274	2.758.563	3.247.211

İdare Adı	HACETTEPE ÜNİVERSİTESİ					
Amaç 7	Topluma sunulan hizmetleri; erişimi kolay, sunumu ve niteliği beklentileri karşılayan, sürekliliği olan, güvenli, kişi haklarına saygılı, performansı izlenen ve sürekli iyileşen hizmetler haline getirmek					
Hedef 7.1	2011 yılına kadar hizmet birimlerimizin % 50 'sinde akreditasyon veya kalite yönetim belgesi alacak sistem çalışmaları başlatılacaktır.					
Performans Hedefi 7.1.1	Yıllar					
	Gerçekleşme	Tahmin	Hedef			
2009 yılında 48.000 yatan hastaya sağlık hizmeti verilecek	2007	2008	2009	2010	2011	
	43.500	45.000	48.000	50.000	-	
Açıklamalar	Sağlık hizmeti verilen yatan hasta sayısı 2009'da 48.000'e çıkarılması planlanmaktadır.					
Performans Göstergeleri	2007	2008	2009	2010	2011	
1	Yatan hasta başvuru sayısı	43.500	45.000	48.000	50.000	-
2	Yatak doluluk yüzdesi (%)	100	100	100	100	-
3	Doktor başına yatan hasta sayısı	VY	VY	VY	VY	-
4	Yatak sayısı	1167	1167	1167	1167	-
5	Yatan hasta birim maliyeti	VY	VY	VY	VY	-
İlgili Harcama Birimleri	Kaynak İhtiyacı					
	2007	2008	2009	2010	2011	
1	Erişkin Hastanesi	VY	VY	9.697.742	10.541.903	11.428.226
2	İhsan Doğramacı Çocuk Hast.	VY	VY	2.177.723	2.364.084	2.578.614
3	Onkoloji Hastanesi	VY	VY	676.634	739.188	809.624
İdare Düzeyinde Dağıtılan Giderler		VY	VY	1.707.687	1.732.884	1.967.375
Genel Toplam				14.259.785	15.378.059	16.783.839
Kaynaklar	Bütçe Ödeneği			14.259.785	15.378.059	16.783.839
	Döner Sermaye			96.049.491	98.708.011	100.273.985
	Öz Gelir					
	Diğer					
Genel Toplam				110.309.277	114.086.070	117.057.824

İdare Adı	HACETTEPE ÜNİVERSİTESİ					
Amaç 7	Topluma sunulan hizmetleri; erişimi kolay, sunumu ve niteliği beklentileri karşılayan, sürekliliği olan, güvenli, kişi haklarına saygılı, performansı izlenen ve sürekli iyileşen hizmetler haline getirmek					
Hedef 7.1	2011 yılına kadar hizmet birimlerimizin % 50'sinde akreditasyon veya kalite yönetim belgesi alacak sistem çalışmaları başlatılacaktır.					
Performans Hedefi 7.1.2	Yıllar					
	Gerçekleşme	Tahmin	Hedef			
2009 yılında 850.000 ayaktan hastaya sağlık hizmeti verilecek	2007	2008	2009	2010	2011	
	VY	850.000	850.000	850.000	-	
Açıklamalar	Sağlık hizmeti verilen ayaktan hasta sayısı 2009'de 850.000'e çıkarılması planlanmaktadır.					
Performans Göstergeleri	2007	2008	2009	2010	2011	
1	Ayaktan hasta başvuru sayısı	VY	850.000	850.000	850.000	-
2	Hasta başına ayrılan süre	VY	VY	VY	VY	-
3	Doktor başına ayaktan hasta sayısı	VY	VY	VY	VY	-
4	Tetkik sayısı	6.038.400	6.500.000	6.500.000	6.500.000	-
5	Ayaktan hasta birim maliyeti	VY	VY	VY	VY	-
İlgili Harcama Birimleri	Kaynak İhtiyacı					
	2007	2008	2009	2010	2011	
1	Erişkin Hastanesi	VY	VY	18.425.710	20.029.616	21.713.629
2	İhsan Doğramacı Çocuk Hast.	VY	VY	6.097.624	6.619.436	7.220.119
3	Onkoloji Hastanesi	VY	VY	2.537.376	2.771.955	3.036.089
İdare Düzeyinde Dağıtılan Giderler		VY	VY	1.138.458	1.155.256	1.311.584
Genel Toplam				28.199.168	30.576.263	33.281.420
Kaynaklar	Bütçe Ödeneği			28.199.168	30.576.263	33.281.420
	Döner Sermaye			233.680.728	240.148.694	243.958.583
	Öz Gelir					
	Diğer					
Genel Toplam				261.879.896	270.724.957	277.240.004

İdare Adı	HACETTEPE ÜNİVERSİTESİ					
Amaç 7	Topluma sunulan hizmetleri; erişimi kolay, sunumu ve niteliği beklentileri karşılayan, sürekliliği olan, güvenli, kişi haklarına saygılı, performansı izlenen ve sürekli iyileşen hizmetler haline getirmek					
Hedef 7.5	2011 yılı sonuna kadar Üniversitemizin hizmet verdiği alanlarda toplum bilincinin oluşturulması ve geliştirilmesinde etkin rol almak.					
Performans Hedefi 7.5.1	Yıllar					
	Gerçekleşme	Tahmin	Hedef			
2009 yılında toplum bilincinin oluşturulmasına yönelik 2 etkinlik/ konferans düzenlenecek.	2007	2008	2009	2010	2011	
	VY	VY	10	10	10	
Açıklamalar	2009 yılında 1 etkinlik ve 1 konferans düzenlenecektir					
Performans Göstergeleri	2007	2008	2009	2010	2011	
1	Düzenlenen etkinlik sayısı	VY	VY	10	10	10
2	Katılım sayısı	VY	VY	VY	VY	VY
İlgili Harcama Birimleri	Kaynak İhtiyacı					
	2007	2008	2009	2010	2011	
1	Rektörlük	VY	VY	958.663	1.061.049	1.462.651
2	Genel Sekreterlik	VY	VY	335.391	371.365	355.524
İdare Düzeyinde Dağıtılan Giderler	VY	VY	2.276.916	2.310.512	2.623.167	
Genel Toplam			3.570.971	3.742.926	4.441.342	
Kaynaklar	Bütçe Ödeneği		2.392.550	2.507.760	2.975.699	
	Döner Sermaye					
	Öz Gelir		1.178.420	1.235.166	1.465.643	
	Diğer					
Genel Toplam			3.570.971	3.742.926	4.441.342	

D. Faaliyet – Projelere İlişkin Bilgi ve Değerlendirmeler

Hacettepe Üniversitesinin faaliyetlerini eğitim, sağlık, danışmanlık ve araştırma faaliyetleri olmak üzere dört gruba ayırabiliriz.

Üniversitemizde eğitim-öğretim; tıp ve diş hekimliği fakülteleriyle Ankara Devlet Konservatuvarında yıl esasına göre, diğer fakülte, yüksekokul ve enstitülerde ise yarıyıl esasına göre düzenlenir. Bir öğretim yılı bahar ve güz yarıyıllarından oluşur. Buna ek olarak, yaz yarıyılı da açılabilir. Böylece, hem fiziki kapasitelerin değerlendirilmesi hem de başarılı öğrenciler normal öğrenim sürelerini kısaltma olanağı elde edilmektedir.

Akademik birimlerde ilke olarak örgün öğretim gündüzlü ve ikinci öğretim şeklinde yapılır. Üniversitenin öğretim dili Türkçedir. Ancak, yabancı dil bölümlerinin dışında, tamamen yabancı dilde (İngilizce ve Almanca) eğitim yapan birimler ile yaklaşık %30'u yabancı dilde eğitim yapan birimler de bulunmaktadır. Bu birimlerin öğrencileri için yabancı dil hazırlık programı sunulmaktadır.

Tıp Fakültesi, tıp doktorluğu ile bilim doktorluğu programlarının birlikte uygulandığı Tıp Bilim Doktoru (MD-PhD) Bütünleşik Programını uygulayan Türkiye'deki tek fakültedir. Bu programa halen 47 öğrenci devam etmektedir.

Eğitim Fakültesi tarafından 2006 tarihinden itibaren uygulanan "Eğiticiler Eğitimi Programı" kapsamında "Eğitimde Değişim", "Etkili Öğretim", "Öğrenmenin Oluşumu", "Materyal Geliştirme İlkeleri" ve "Eğitimde Ölçme ve Değerlendirme" olmak üzere 5 modülde verilen eğitime 512 öğretim elemanı katılmıştır.

Mühendislik Fakültesi Makine Mühendisliği Bölümünde 2005 yılında Türkiye'de ilk defa Otomotiv Mühendisliği Programı açılmıştır. Bu program 2007 yılında Mühendislik Fakültesi içerisinde en yüksek puanla öğrenci alan programdır.

Üniversitemizin EUA akreditasyon sürecine girmesi Anabilim Dalları üzerinde motive edici etki yapmıştır. Bu süreçte Anabilim Dalları yeniden yapılanma ve eğitim etkinliklerini sorgulama sürecine girmişlerdir. Bu ivmenin artarak sürdürülebilmesi yeni ve geçerli araştırma programlarının sayısının artmasına bağlıdır. Bu doğrultuda Fen Bilimleri Enstitümüzde 2007 yılında Nanoteknoloji Anabilim Dalı ve nanoteknolojinin olanaklarından yararlanarak hastalıkları tedavi etmeyi, yaralanma ve sakatlıkları düzeltmeyi, ve bu yolla hayatı uzatmayı hedefleyen Nanotıp Anabilim Dalı açılmıştır. Bunlara ek olarak Bilgisayar Canlandırma, Endüstri Mühendisliği ve Makine Mühendisliği Anabilim dallarının açılması için yapılan başvurular incelenmiş ve enstitü bilim komisyonundan geçmiştir. 2008 yılında bu anabilim dallarının da açılması planlanmaktadır.

Devlet Konservatuvarında tüm dersler başlangıcından bugüne kadar, yurt dışındaki emsalleri gibi çağdaş tekniklerle verilmektedir. Bugün kendi öğrencilerinden oluşan iki Senfoni Orkestrası, Araştırma Görevlilerinden oluşan Hacettepe Senfoni Orkestrası ve her düzey ve stildeki eserleri sergileyebilen Oda Müziği, Tiyatro ve Bale toplulukları bulunmaktadır. Bugün de bünyesinde barındırdığı İlköğretim Okulu, Ortaöğretim Okulu ve Yüksek Öğretimdeki öğrencileri, Öğretim Üyeleri ve Sanatçı Öğretim Elemanlarının sanat ve bilim alanında yaptığı çalışmalar sonucunda Türk müzik yaşamına önemli katkılarını sürdürmektedir.

Üniversitemiz bünyesinde yeni açılan Hukuk Fakültesi eğitim-öğretim hayatına başlamak için öncelikle Yüksek Lisans eğitimi ile ilgili program açma hazırlığında bulun-

muştur. Fakültemizin Sosyal Bilimler Enstitüsü bünyesinde “Bilişim Hukuku” alanında Yüksek Lisans programı açması konusunda hazırladığı dosyası incelenmiş ve bu programın 2008-2009 eğitim-öğretim yılından itibaren açılması konusundaki öneri 10.12.2007 tarihli kurulda görüşülmüş ve 2007-03 sayılı Yönetim Kurulu Kararı ile Sosyal Bilimler Enstitüsüne gönderilmiştir.

Akademik birimlerimiz dışında idari birimlerimiz de hem kurum personeline hem de diğer kurumlara eğitimler vermektedir.

Son yıllarda koleksiyon yapısındaki değişiklikler kütüphanelerde kullanıcı eğitimini ön plana çıkarmıştır. Özellikle artan elektronik kaynak türü ve sayısı bu kaynakların daha etkin kullanımı için eğitim programları düzenlenmeyi gerektirmektedir. Kütüphanelerimizde bu amaca yönelik olarak öğretim üye ve görevlilerine gerek bölüm bazında gerekse kişisel düzeyde eğitim programları verilmektedir. Ayrıca örgencilere oryantasyon programı adı altında kütüphane ve kaynak kullanımına yönelik eğitimler mevcuttur. 2007 yılında toplam 2.513 kişiden oluşan 65 gruba eğitim verilmiştir. Bu eğitimlerin % 60'ı öğrencilere %40'ı ise akademik personele verilmiştir.

Personel Daire Başkanlığı tarafından aday memurlara dört grupta “Aday Memur Temel Eğitimi” verilmektedir.

Strateji Geliştirme Daire Başkanlığınca, harcama birimleri personeline yönelik yürürlükteki mevzuatlar, stratejik palanlama, performans programı, otomasyonlar, muhasebe ve tahakkuk işlemlerinin akışı hakkında ihtiyaç duyuldukça hizmet içi eğitimler verilmektedir.

Ayrıca Hacettepe Üniversitesi Sürekli Eğitim Merkezi ile akademik birimlerimiz işbirliği ile toplumun tüm kesimlerine açık sertifika eğitimleri de vermektedir.

Sağlık Bilimleri Fakültemizin kuruluşu, Milli Eğitim Bakanlığı'nın 21/5/2007 tarihli 12520 sayılı yazısı üzerine 28/3/1983 tarih ve 2809 sayılı Kanunun ek 30'u Bakanlar Kurulunca 21/5/2007 tarihinde kararlaştırılmıştır. Üniversitemizde, Sağlık Bilimleri Fakültesi Dekanlığının yapılanması ise 30 Ekim 2007 tarihinde gerçekleşmiştir. Kasım 2007 tarihinde ise, Yüksek Öğretim Kurulu Akademik Teşkilat Yönetmeliğinin ilgili maddeleri uyarınca fakülte organlarından Fakülte Kurulu, Fakülte Yönetim Kurulu ve Akademik Bölüm Kurulları oluşturulmuştur. Aynı kapsamda bazı yüksekokullarımız (Hemşirelik, Fizik Tedavi ve Rehabilitasyon, Sağlık Teknolojisi ve Ev Ekonomisi) Sağlık Bilimleri Fakültesine bağlanmıştır.

Hacettepe Üniversitesi bünyesinde Tıp Merkezi Hastanesinin 1966'da hizmete girmesi ile erişkin hastalara da sağlık hizmeti sunulmaya başlandı. O tarihten günümüze, her geçen gün mükemmele ulaşabilmek için yoğun çaba harcandı ve artık Hacettepe Erişkin Hastanesi modern tıbbın gerektirdiği tüm araç ve gerecin, üstün bilgi birikimine sahip doktorlar tarafından kullanıldığı bir merkez haline geldi. Türkiye'nin tüm bölgelerinden gelen hastalara nitelikli sağlık hizmeti sunulmasının yanı sıra, Hacettepe Erişkin Hastanesi, Üniversitemiz Tıp Fakültesi öğrencileri ve araştırma görevlileri için önemli bir eğitim merkezi olma özelliğine de sahiptir.

Hacettepe Erişkin Hastanesi bünyesinde yaklaşık 250 öğretim üyesi, 400 araştırma görevlisi doktor, 350 sağlık teknisyeni, 475 hemşire, 400 hastabakıcı ve 900 de çeşitli idari kadrolarda görevli personel çalışmaktadır.

Hacettepe İhsan Doğramacı Çocuk Hastanesi ile birlikte 8 bloktan oluşan hastaneler kompleksinin, 4., 5., 6., 7. ve 8. blokları Hacettepe Erişkin Hastanesi'ni oluşturuyor. Yılda yaklaşık 600.000 hastanın ayakta, 25.000 hastanın yatarak tedavi gördüğü, 30.000 hastanın ameliyat edildiği ve 24 saat acil servis hizmeti sunulan hastanemizin, 850 yatak kapasitesi bulunuyor.

Hasta haklarına saygının ve hasta memnuniyetinin ön planda olduğu hastanemizde sağlık hizmetinde sürekliliği sağlamak hep önde gelen amacımız olacaktır.

Çocuk Sağlığı Enstitüsü ve 150 yataklı Hacettepe İhsan Doğramacı Çocuk Hastanesi Prof.Dr. İhsan Doğramacı tarafından 8 Temmuz 1958 tarihinde hizmete açıldı. Hastane hızla gelişimini sürdürürken, 1961 yılında çıkan bir yangın sırasında zarar görmesine rağmen, altı ay içinde 250 yataklı olarak yeniden açıldı. Bugün 300 yatak kapasitesi olan hastanede, her yıl 185.510 hasta ayakta, 7.681 hasta ise yatarak tedavi görüyor. Çocuk Acil Servisi'nde ise her yıl 30.000 hastaya müdahale ediliyor.

Çocuk sağlığının tüm alanlarında sağlık hizmetinin sunulabilmesi amacıyla Çocuk Sağlığı ve Hastalıkları alt birimleri, Çocuk Ruh Sağlığı, Çocuk Cerrahisi-Yenidoğan Cerrahisi, Çocuk Kalp-Damar Cerrahisi, Çocuk Ürolojisi, Çocuk Ortopedi ve Travmatoloji, Çocuk Beyin Cerrahisi, Çocuk Kulak-Burun-Boğaz Hastalıkları, Çocuk Göz Hastalıkları gibi cerrahi dalları Hacettepe İhsan Doğramacı Çocuk Hastanesi bünyesinde hizmet verilmektedir.

Yeni başvuruların yapıldığı poliklinik birimlerinde randevular günlük olarak veriliyor, muayene ve incelemeler sonrasında, gerekli ise, hastalar çocuk sağlığının diğer üst ihtisas dallarına yönlendirilmektedir. Birinci basamak hizmetinin yanı sıra çocuk sağlığının adolesan, allerji-astma, genetik, metabolizma, gastroenteroloji ve beslenme, göğüs hastalıkları, endokrinoloji, hematoloji, immünoloji, kardiyojoloji, enfeksiyon, nefroloji-romatoloji, nöroloji, onkoloji, patoloji, sosyal pediatri, yenidoğan, yoğun bakım gibi üst ihtisas dallarında hizmet verilmektedir. Bu tür üst ihtisas dallarından ikinci görüş almak amacı ile, diğer sağlık kuruluşlarından çok sayıda hasta gönderilmektedir. Acil Servis'te ise 24 saat kesintisiz hizmet verilmektedir. Sosyal Pediatri biriminde sağlıklı bebek ve çocukların büyüme ve gelişmesi izlenirken aşıları da yapılmaktadır. Öğretim üyelerinden muayene talepleri hastanenin Özel Poliklinik biriminde gerçekleştirilmektedir.

Hastanenin son yıllardaki yenilenme çalışmaları ile yenidoğan, yenidoğan yoğun bakım üniteleri, enfeksiyon üniteleri, cerrahi birimleri, tüm yataklı servisleri ve poliklinikleri yenilenmiş olup, yenilenme çalışmaları aralıksız sürdürülmektedir. Endoskopi, bronkoskopi, kateterizasyon, ekokardiyografi, elektroensefalografi cihazları gibi gelişmiş teknoloji ürünlerinin kullanıldığı hastanede ülke içinden ve dışından çok sayıda sağlık personeli eğitim görmektedir. Her alandaki geniş laboratuvar olanakları, geniş akademik kadrosunun desteğiyle "Daha İleriye, En İyiye..." sloganı doğrultusunda en yeni bilgi ve en son teknolojiyi bir araya getiren hastaneye ülkemizin hemen her bölgesinden hasta gelmektedir. Bu özellikleriyle Hacettepe İhsan Doğramacı Çocuk Hastanesi ülkemizde öncü bir rol üstlenmekle kalmıyor, dünyada da tanınmaktadır.

Hacettepe Üniversitesi Hastanelerinde kanserli hastaların tanı, tedavi ve izlemleri 1993 yılına kadar Erişkin ve Çocuk Hastaneleri içinde yapılıyordu, Hacettepe Onkoloji hastanesinin gündüz kısmı Kasım 1993'te, 180 kapasiteli yataklı bölümünün inşaatı ise Haziran 2005'te tamamlanarak kısmen hizmete açıldı. Hastanenin tamamının en kısa sürede açılması beklenmektedir.

Kanser tedavisinde başarının vazgeçilmez koşulu kanserle ilgili tüm uzmanlık dallarının birlikte çalıştığı, ekip yaklaşımının uygulanmasıdır. Bu amaçla tam kapsamlı kanser

merkezi olarak yapılandırılan Hacettepe Onkoloji Hastanesi, bünyesinde barındırdığı Medikal Onkoloji, Radyasyon Onkolojisi, Çocuk Onkolojisi, Radyoloji, Nükleer Tıp, Temel Onkoloji, Kemik İliği Nakli, Aferez Ünitesi ve Biyokimya Laboratuvarı ile her yıl 30.000 kadar hastaya ayaktan tedavi hizmeti verilmekte ve yatış gerektirmeyen hastalarda gündüz tedavi ünitelerinde her ay 1.500 kadar kemoterapi uygulaması yapılmaktadır. Medikal Onkoloji bölümünde en çağdaş tedaviler uygulanırken, Radyasyon Onkolojisi bölümü modern makineleri ile tüm ülkemizden yönlendirilen hastalara tedavi hizmeti sunulmaktadır. Çocuk Onkolojisi bölümü Türkiye'nin konusunda lider kliniklerinden birini oluşturulmaktadır. Temel Onkoloji Laboratuvarlarında ise moleküler tanı yöntemleri ve kanser üzerinde araştırmalar yapılmaktadır.

Hacettepe Üniversitesi Diş Hekimliği Fakültesi kliniklerinde ayaktan hasta hizmeti verilmektedir. Sağlık hizmeti veren kliniklerimiz Sosyal Güvenlik Kanununun kapsamında tüm çalışanlar ve bakmakla yükümlü olduğu kişilere açılmıştır. Bu değişiklik ile sunulan sağlık hizmetlerine olan talep çok artmıştır. Fakültemiz mevcut doktor ve yardımcı personel ile talep edilen hizmete karşılık vermek için elinden geleni yapmaktadır.

Meslek örgütleri, ilaç endüstrisi, sağlık sektöründeki özel veya resmi kuruluşlar, çeşitli kamu kurum ve kuruluşları ile sosyal derneklerinin meslek içi eğitim çalışmaları veya toplantılarına etkin olarak katılmak, gelen talepler doğrultusunda test ölçüm veya özel formülasyon çalışmalarını gerçekleştirmek Eczacılık Fakültesinin hizmetleri arasındadır. Fakültemiz bünyesinde faaliyet gösteren Hacettepe İlaç Zehir ve Bilgi Merkezi (HİZ-BİM), Üniversitemiz hastanelerinden ve diğer tedavi kuruluşlarından gelen her türlü ilaç ve zehir bilgi taleplerinin karşılanması hizmetini de sürdürmektedir. Bu hizmetler, fakülte bünyesinde veya bireysel olarak öğretim üyelerimiz tarafından gerçekleştirilmektedir. Bunun yanı sıra uygulama eczanesinde öğrencilerin ilaçlarını temin etmek, Parenteral Çözelti Laboratuvarında CE standartlarında hemodiyaliz çözeltisi üretmek ve öğrencilerin staj yapmalarını sağlamak diğer hizmetlerimiz olarak sıralanabilir.

Üniversitemiz çalışanlarına ve öğrencilerine Sağlık, Kültür ve Spor Dairesi Başkanlığına bağlı olarak hizmet sunan Sağlık Merkezimiz temel sağlık hizmetinin yanı sıra psikolojik danışma ve rehberlik hizmeti de sunmaktadır.

İhtiyaçlar doğrultusunda yeniden yapım kapsamında Yapı İşleri ve Teknik Daire Başkanlığı tarafından yürütülen faaliyet ve projeler bulunmaktadır. Bu faaliyet ve projeler;



Diş Hekimliği Fakültesi Hastanesi, Öğrenci yurdu, İktisadi ve İdari Bilimler Fakültesine bağlanan Aile ve Tüketici Bilimleri, Sağlık İdaresi ve Sosyal Hizmet bölümlerinin ihtiyacını karşılayacak şekilde 8.900 m² lik ek blok ile Kongre Merkezinin (12.200 m²) inşaat çalışmalarına devam edilmektedir. Onkoloji Hastanesi inşaatı içinde ise ihale süreci devam etmektedir.

Alt yapı tesisleri ikmali projemiz kapsamında Beytepe Kampüsü 1 bölge içi yeni ve bakımı yapılacak olan asfalt yol ve bordür imalatları yapımı işinin etüt proje çalışmaları ile ihale süreci tamamlanarak yapım işine başlanmıştır.

Tadilat ve onarım faaliyetleri kapsamında; H.Ü. Hastanelerine hizmet veren morfoloji binası ile 7. ve 8. blokların düşey yüklerle ve depreme karşı güçlendirilerek tadilat ve büyük onarımları tamamlanmış, H.Ü. Çocuk Hastanesine hizmet veren B1 bloğun tamamı ile B3 bloğun Z, A, 5 ve teras katlarının tadilat ve büyük onarımları işi kapsamında inşaat çalışmalarına devam edilmektedir.



Açık ve Kapalı Spor Tesisleri projemiz kapsamında Merkez Spor Salonu tadilat ve onarımı için gerekli etüt projeleri tamamlanmış olup, ihale aşamasına gelinmiştir.

Eğitim sektöründe yer alan büyük onarım projemiz kapsamında D6 Bloğun 4,5 ve 6. katlarının Nefroloji, Allerji, Metabolizma ve Genetik Laboratuvarı dönüştürülecek şekilde tadilat ve bakım onarımları ile Beytepe Kampüsünde fakültelere hizmet veren muhtelif derslik, laboratuvar, ve ıslak hacim tadilat ve büyük onarımlarına devam edilmektedir.

Beytepe Rektörlük binası asansör yenilemesi, Polatlı MYO'nun tanıtımı için okul binası çatısı üzerine görüntülenmek üzere çatı panosu ve amblemi yapılması ve Üniversitemiz Beytepe Kampüs muhtelif birimlerinde ve Güzel Sanatlar Bölümü galeri boşluğunda alüminyum kapı ile kutu profil sergi duvarı işlerine ilişkin proje çalışmaları tamamlanmış olup ihale süreçleri devam etmektedir. Ayrıca Beytepe Kampüsü derslik ve laboratuvarlarının tadilat ve onarımı için gerekli etüt projeleri hazırlanmış olup, ihale aşamasına gelinmiştir.

E. Performans Verilerinin Kaynakları ve Güvenilirliği

Performans hedefleri tablolarında da görülebileceği gibi var olan göstergelerin büyük bir çoğunluğunun verileri bulunmamaktadır. Yapılan değerlendirmelerde bilgilerin çeşitli olduğu ama bunların, tek bir sonuç oluşturmadığı, yeterli ve düzenli olmadığı görülmüştür.

Performans esaslı bütçeleme bilgiye dayalı bir bütçeleme tekniği olduğundan verileri toplayacak, analiz edecek, raporlayacak, değerlendirecek, kontrol edecek ve düzenleyecek bir bilgi sistemine ihtiyaç vardır. Üniversitemiz Yükseköğretim Kurulunun da desteği ile Yönetim Bilgi Sistemi konusunda çalışma başlatmıştır. Proje kapsamında geleneksel iş süreçlerinin, performans ölçütlerinin ve yöntemlerinin belirlenmesinin ardından, ilgili tüm verilerin tutulacağı merkezi veri tabanının tasarımı yapılacaktır. Veri tabanının oluşturulmasından sonra dağınık yapıda değişik birimler tarafından farklı uygulama ve veritabanları kullanılarak tutulan lokal veriler oluşturulan merkezi veritabanına aktarılacaktır. Daha sonra değişik birimlerin yetki seviyelerine göre veri girişi yapabilecekleri, yazılım modülleri hazırlanacaktır. Bu modüller Personel, Öğrenci, Bütçe ve Mali Konular, Fiziki Kaynaklar, Yatırım ve Onarım, Sağlık Sistemi, Mezunlar ve Diğer Kurum Dışı, Teknolojik Gelişme, Yayın, Bilimsel Araştırma ve Gelişme, Sosyal, Spor ve Kültür Faaliyetleri, Diğer Etkinlikler, Kütüphane Bilgi Girişi kısımlarından oluşacaktır. Kullanıcıların belirlenen yetki seviyelerine göre toplanan verilere (Üniversite, Fakülte, Bölüm, Birey gibi) ulaşarak sorgulama yapabileceği ve belli parametrelere göre sınırlandırılmış

(tarih aralığı gibi) pdf, html, doc, xls formatında raporlara, canlı ve durağan grafiklere ulaşabileceği arayüzler hazırlanacaktır. Bu sayede başkanlıklarımız Üniversite ve birimler bazında anlık duruma gerçek zamanlı olarak hakim olurken geleceğe yönelik sağlıklı projeksiyonlar yapabilecektir. Birimler ise kendileri ile ilgili durum hakkında anlık raporlara ulaşabileceklerdir.

Ayrıca proje kapsamında Üniversitemiz Stratejik Planlarının güncellenebilmesi ve yenilenebilmesi ile performans programları ve faaliyet raporlarının hazırlanabilmesi için gerekli bilgi desteği de verilecektir.

Aşağıdaki tabloda performans hedeflerinin kısa bir özeti yer almaktadır. Göstergelerin elde edilme maliyetleri düşük, orta ve yüksek olarak analiz edilmiş bulunmaktadır. Ayrıca verinin kaynağı da araştırılmıştır. Güvenilir olmasının nedeni verilerin otomasyondan alınmasıdır.

Performans hedefi/ göstergesi	Verilerin kaynağı ve elde edilme şekli	Elde edilme maliyeti	Güvenilir olmasının dayanağı
Derslik sayısı	Hacettepe Yönetim Bilgi Sistemi	Düşük	Fiziksel olarak sayılmasının kolay olması
Derslik başına 30 öğrenci düşen dersliklerin yüzdesi	Hacettepe Yönetim Bilgi Sistemi	Düşük	Fiziksel olarak sayılmasının kolay olması
Yapımı biten derslik sayısı	Hacettepe Yönetim Bilgi Sistemi	Düşük	Fiziksel olarak sayılmasının kolay olması
Öğrenci sayısı	Hacettepe Yönetim Bilgi Sistemi	Düşük	Kesin verilere ulaşılabilmesi
Derslik başına öğrenci sayısı	Hacettepe Yönetim Bilgi Sistemi	Düşük	Hesaplanabilir olması
Laboratuvar sayısı	Hacettepe Yönetim Bilgi Sistemi	Düşük	Kesin verilere ulaşılabilmesi
Yapımı biten laboratuvar sayısı	Hacettepe Yönetim Bilgi Sistemi	Düşük	Kesin verilere ulaşılabilmesi
Demirbaş ihtiyacı	Hacettepe Yönetim Bilgi Sistemi	Düşük	Birim faaliyet raporlarından alınması
Karşılanan demirbaş ihtiyacı	Hacettepe Yönetim Bilgi Sistemi	Düşük	Birim faaliyet raporlarından alınması
Demirbaş bütçesi	Hacettepe Yönetim Bilgi Sistemi	Düşük	Maliyete ilişkin verilere ulaşılabilmesi
Demirbaş ihtiyacının karşılanma yüzdesi	Hacettepe Yönetim Bilgi Sistemi	Düşük	Birim faaliyet raporlarından alınması
Demirbaş birim maliyeti	Hacettepe Yönetim Bilgi Sistemi	Düşük	Maliyete ilişkin verilere ulaşılabilmesi
Kimyevi madde ihtiyacı	Hacettepe Yönetim Bilgi Sistemi	Düşük	Birim faaliyet raporlarından alınması
Karşılanan kimyevi madde sayısı	Hacettepe Yönetim Bilgi Sistemi	Düşük	Birim faaliyet raporlarından alınması
Kimyevi madde bütçesi	Hacettepe Yönetim Bilgi Sistemi	Düşük	Maliyete ilişkin verilere ulaşılabilmesi
Kimyevi madde ihtiyacının karşılanma yüzdesi	Hacettepe Yönetim Bilgi Sistemi	Düşük	Birim faaliyet raporlarından alınması
Kimyevi madde birim maliyeti	Hacettepe Yönetim Bilgi Sistemi	Düşük	Maliyete ilişkin verilere ulaşılabilmesi
Laboratuvar malzemesi ihtiyacı	Hacettepe Yönetim Bilgi Sistemi	Düşük	Birim faaliyet raporlarından alınması
Laboratuvar malzemesi bütçesi	Hacettepe Yönetim Bilgi Sistemi	Düşük	Maliyete ilişkin verilere ulaşılabilmesi

Performans hedefi/ göstergesi	Verilerin kaynağı ve elde edilme şekli	Elde edilme maliyeti	Güvenilir olmasının dayanağı
Laboratuvar malzemesi ihtiyacının karşılanma yüzdesi	Hacettepe Yönetim Bilgi Sistemi	Düşük	Birim faaliyet raporlarından alınması
Laboratuvar malzemesinin birim maliyeti	Hacettepe Yönetim Bilgi Sistemi	Düşük	Maliyete ilişkin verilere ulaşılabilmesi
Basılan kitap sayısı	Hacettepe Yönetim Bilgi Sistemi	Düşük	Kesin verilere ulaşılabilmesi
Ortalama baskı sayısı	Hacettepe Yönetim Bilgi Sistemi	Düşük	Kesin verilere ulaşılabilmesi
Elde edilen gelir	Hacettepe Yönetim Bilgi Sistemi	Düşük	Kesin verilere ulaşılabilmesi
Basım maliyeti	Hacettepe Yönetim Bilgi Sistemi	Düşük	Maliyete ilişkin verilere ulaşılabilmesi
Basılan dergi sayısı	Hacettepe Yönetim Bilgi Sistemi	Düşük	Kesin verilere ulaşılabilmesi
Abone sayısı	Hacettepe Yönetim Bilgi Sistemi	Düşük	Kesin verilere ulaşılabilmesi
Basımı talep edilen katalog sayısı	Hacettepe Yönetim Bilgi Sistemi	Düşük	Kesin verilere ulaşılabilmesi
Basılan katalog sayısı	Hacettepe Yönetim Bilgi Sistemi	Düşük	Kesin verilere ulaşılabilmesi
Ortalama baskı sayısı	Hacettepe Yönetim Bilgi Sistemi	Düşük	Kesin verilere ulaşılabilmesi
Basımı talep edilen diğer basım işi sayısı	Hacettepe Yönetim Bilgi Sistemi	Düşük	Kesin verilere ulaşılabilmesi
Basılan diğer basım işi sayısı	Hacettepe Yönetim Bilgi Sistemi	Düşük	Kesin verilere ulaşılabilmesi
Hatalı baskı sayısı	Hacettepe Yönetim Bilgi Sistemi	Düşük	Kesin verilere ulaşılabilmesi
Ders sayısı	Hacettepe Yönetim Bilgi Sistemi	Düşük	Birim faaliyet raporlarından alınması
Web ortamına içerikleri aktarılan ders sayısı	Hacettepe Yönetim Bilgi Sistemi	Düşük	Fiziksel olarak sayılmasının kolay olması
Web ortamına içerikleri aktarılan derslerin yüzdesi	Hacettepe Yönetim Bilgi Sistemi	Düşük	Hesaplanması kolay
Ziyaretçi sayısı	Hacettepe Yönetim Bilgi Sistemi	Düşük	Sistem tarafından takip ediliyor olması
Yan dal program sayısı	Hacettepe Yönetim Bilgi Sistemi	Düşük	Sistem tarafından takip ediliyor olması
Çift ana dal program sayısı	Hacettepe Yönetim Bilgi Sistemi	Düşük	Sistem tarafından takip ediliyor olması
Program sayısı	Hacettepe Yönetim Bilgi Sistemi	Düşük	Sistem tarafından takip ediliyor olması
Lisans eğitim saati	Hacettepe Yönetim Bilgi Sistemi	Düşük	Kesin verilere ulaşılabilmesi
Ortalama mezuniyet süresi	Hacettepe Yönetim Bilgi Sistemi	Orta	Kesin verilere ulaşılabilmesi
Öğretim elemanı başına lisans öğrenci sayısı	Hacettepe Yönetim Bilgi Sistemi	Düşük	Kesin verilere ulaşılabilmesi
Lisans eğitimin ortalama birim maliyeti	Hacettepe Yönetim Bilgi Sistemi	Orta	Maliyete ilişkin verilere ulaşılabilmesi
Lisansüstü eğitim saati	Hacettepe Yönetim Bilgi Sistemi	Düşük	Kesin verilere ulaşılabilmesi
Ortalama mezuniyet süresi	Hacettepe Yönetim Bilgi Sistemi	Orta	Kesin verilere ulaşılabilmesi

Performans hedefi/ göstergesi	Verilerin kaynağı ve elde edilme şekli	Elde edilme maliyeti	Güvenilir olmasının dayanağı
Danışman başına lisansüstü öğrenci sayısı	Hacettepe Yönetim Bilgi Sistemi	Düşük	Kesin verilere ulaşılabilmesi
Lisansüstü eğitimin ortalama birim maliyeti	Hacettepe Yönetim Bilgi Sistemi	Düşük	Maliyete ilişkin verilere ulaşılabilmesi
Mezun olanlardan akademik kariyere devam edenlerin sayısı	Hacettepe Yönetim Bilgi Sistemi	Orta	Kesin verilere ulaşılabilmesi
Ön lisans eğitim saati	Hacettepe Yönetim Bilgi Sistemi	Düşük	Kesin verilere ulaşılabilmesi
Öğretim elemanı başına ön lisans öğrenci sayısı	Hacettepe Yönetim Bilgi Sistemi	Düşük	Kesin verilere ulaşılabilmesi
Ön lisans eğitiminin ortalama birim maliyeti	Hacettepe Yönetim Bilgi Sistemi	Düşük	Maliyete ilişkin verilere ulaşılabilmesi
Mezunlardan üç yıl içinde iş bulanların yüzdesi	Hacettepe Yönetim Bilgi Sistemi	Yüksek	Mezunlarla ilişkinin gücüne bağlı
Uygulamalı eğitim saati	Hacettepe Yönetim Bilgi Sistemi	Düşük	Kesin verilere ulaşılabilmesi
Öğrenci başına uygulamalı eğitim saati	Hacettepe Yönetim Bilgi Sistemi	Düşük	Kesin verilere ulaşılabilmesi
Öğretim üyesi başına uygulamalı eğitim saati	Hacettepe Yönetim Bilgi Sistemi	Düşük	Kesin verilere ulaşılabilmesi
Uygulamalı eğitimin birim maliyeti	Hacettepe Yönetim Bilgi Sistemi	Düşük	Maliyete ilişkin verilere ulaşılabilmesi
Staj programı uygulama saati	Hacettepe Yönetim Bilgi Sistemi	Düşük	Kesin verilere ulaşılabilmesi
Öğrenci başına staj uygulama saati	Hacettepe Yönetim Bilgi Sistemi	Düşük	Kesin verilere ulaşılabilmesi
Staj uygulamasının birim maliyeti	Hacettepe Yönetim Bilgi Sistemi	Düşük	Maliyete ilişkin verilere ulaşılabilmesi
Staj yapılan yerde çalışmaya başlayanların oranı	Hacettepe Yönetim Bilgi Sistemi	Orta	İşyerleri ile ilişkinin gücüne bağlı
Barınma hizmeti alan öğrenci sayısı	Hacettepe Yönetim Bilgi Sistemi	Düşük	Kesin verilere ulaşılabilmesi
Barınma hizmeti alan öğrencilerin yüzdesi	Hacettepe Yönetim Bilgi Sistemi	Düşük	Kesin verilere ulaşılabilmesi
Barınma hizmetinin ortalama süresi	Hacettepe Yönetim Bilgi Sistemi	Düşük	Kesin verilere ulaşılabilmesi
Barınma hizmetinin birim maliyeti	Hacettepe Yönetim Bilgi Sistemi	Düşük	Maliyete ilişkin verilere ulaşılabilmesi
Oda başına öğrenci sayısı	Hacettepe Yönetim Bilgi Sistemi	Düşük	Fiziksel olarak sayılmasının kolay olması
Yemek hizmeti sayısı	Hacettepe Yönetim Bilgi Sistemi	Düşük	Kesin verilere ulaşılabilmesi
Yemek hizmeti verilen salonların kapasitesi	Hacettepe Yönetim Bilgi Sistemi	Düşük	Kesin verilere ulaşılabilmesi
Yemek hizmeti memnuniyeti	Hacettepe Yönetim Bilgi Sistemi	Düşük	Kesin verilere ulaşılabilmesi
Kapasite kullanım oranı	Hacettepe Yönetim Bilgi Sistemi	Orta	Kesin verilere ulaşılabilmesi
Yemeğin birim maliyeti	Hacettepe Yönetim Bilgi Sistemi	Düşük	Maliyete ilişkin verilere ulaşılabilmesi

Performans hedefi/ göstergesi	Verilerin kaynağı ve elde edilme şekli	Elde edilme maliyeti	Güvenilir olmasının dayanağı
Ortalama bekleme süresi	Hacettepe Yönetim Bilgi Sistemi	Orta	Kesin verilere ulaşılabilmesi
Sağlık hizmeti sayısı	Hacettepe Yönetim Bilgi Sistemi	Düşük	Kesin verilere ulaşılabilmesi
Öğrenci başına doktor sayısı	Hacettepe Yönetim Bilgi Sistemi	Düşük	Kesin verilere ulaşılabilmesi
Poliklinik sayısı	Hacettepe Yönetim Bilgi Sistemi	Düşük	Kesin verilere ulaşılabilmesi
Sağlık hizmetinin birim maliyeti	Hacettepe Yönetim Bilgi Sistemi	Orta	Maliyete ilişkin verilere ulaşılabilmesi
Sevk edilenlerin sayısı	Hacettepe Yönetim Bilgi Sistemi	Orta	Kesin verilere ulaşılabilmesi
Spor alanlarının yüzdesi	Hacettepe Yönetim Bilgi Sistemi	Düşük	Kesin verilere ulaşılabilmesi
Katılınan spor dalı sayısı	Hacettepe Yönetim Bilgi Sistemi	Düşük	Kesin verilere ulaşılabilmesi
Sporcu sayısı	Hacettepe Yönetim Bilgi Sistemi	Düşük	Kesin verilere ulaşılabilmesi
Sporcu başına müsabaka birim maliyeti	Hacettepe Yönetim Bilgi Sistemi	Orta	Maliyete ilişkin verilere ulaşılabilmesi
Alınan madalya sayısı	Hacettepe Yönetim Bilgi Sistemi	Düşük	Fiziksel olarak sayılmasının kolay olması
Milli olan sporcuların yüzdesi	Hacettepe Yönetim Bilgi Sistemi	Orta	Kesin verilere ulaşılabilmesi
Danışmanlık hizmet sayısı	Hacettepe Yönetim Bilgi Sistemi	Orta	Kesin verilere ulaşılabilmesi
Danışmanlık birim maliyeti	Hacettepe Yönetim Bilgi Sistemi	Düşük	Maliyete ilişkin verilere ulaşılabilmesi
Danışman başına ortalama süre	Hacettepe Yönetim Bilgi Sistemi	Düşük	Kesin verilere ulaşılabilmesi
Danışman başına öğrenci sayısı	Hacettepe Yönetim Bilgi Sistemi	Orta	Kesin verilere ulaşılabilmesi
Öğretim Üyesi memnuniyeti	Hacettepe Yönetim Bilgi Sistemi	Orta	Kesin verilere ulaşılabilmesi
Değişim programlarından yararlanan öğrenci sayısı	Hacettepe Yönetim Bilgi Sistemi	Orta	Kesin verilere ulaşılabilmesi
Değişim programlarından yararlanan öğrenci yüzdesi	Hacettepe Yönetim Bilgi Sistemi	Orta	Kesin verilere ulaşılabilmesi
Değişim programlarını başarıyla bitirenlerin yüzdesi	Hacettepe Yönetim Bilgi Sistemi	Orta	Kesin verilere ulaşılabilmesi
Değişim programlarının ortalama süresi	Hacettepe Yönetim Bilgi Sistemi	Orta	Kesin verilere ulaşılabilmesi
Değişim programlarından yararlanan öğretim üyesi yüzdesi	Hacettepe Yönetim Bilgi Sistemi	Orta	Kesin verilere ulaşılabilmesi
Değişim programlarının ortalama süresi	Hacettepe Yönetim Bilgi Sistemi	Orta	Kesin verilere ulaşılabilmesi
Değişim programlarından yararlanan öğretim üyesi yüzdesi	Hacettepe Yönetim Bilgi Sistemi	Düşük	Fiziksel olarak sayılmasının kolay olması
Değişim programlarını uygulayan yerin memnuniyeti	Hacettepe Yönetim Bilgi Sistemi	Düşük	Fiziksel olarak sayılmasının kolay olması

Performans hedefi/ göstergesi	Verilerin kaynağı ve elde edilme şekli	Elde edilme maliyeti	Güvenilir olmasının dayanağı
Öğretim üyelerinin değişim programından memnuniyeti	Hacettepe Yönetim Bilgi Sistemi	Düşük	Fiziksel olarak sayılmasının kolay olması
Bilimsel toplantı sayısı	Hacettepe Yönetim Bilgi Sistemi	Düşük	Kesin verilere ulaşılabilmesi
Katılımcı sayısı	Hacettepe Yönetim Bilgi Sistemi	Düşük	Kesin verilere ulaşılabilmesi
Toplantı başına katılımcı sayısı	Hacettepe Yönetim Bilgi Sistemi	Düşük	Kesin verilere ulaşılabilmesi
Bilimsel toplantılara katılan üniversite personelinin yüzdesi	Hacettepe Yönetim Bilgi Sistemi	Düşük	Kesin verilere ulaşılabilmesi
Eğitim talebi sayısı	Hacettepe Yönetim Bilgi Sistemi	Düşük	Kesin verilere ulaşılabilmesi
Eğitim alan kişi sayısı	Hacettepe Yönetim Bilgi Sistemi	Düşük	Fiziksel olarak sayılmasının kolay olması
Eğitimin ortalama maliyeti	Hacettepe Yönetim Bilgi Sistemi	Düşük	Maliyete ilişkin verilere ulaşılabilmesi
Araştırma projesi sayısı	Hacettepe Yönetim Bilgi Sistemi	Yüksek	Örnek kitlenin iyi seçilmesi
Araştırma proje talebi	Hacettepe Yönetim Bilgi Sistemi	Düşük	Kesin verilere ulaşılabilmesi
Öğretim üyesi başına araştırma proje yüzdesi	Hacettepe Yönetim Bilgi Sistemi	Düşük	Kesin verilere ulaşılabilmesi
Araştırma projesinin ortalama bitiş süresi	Hacettepe Yönetim Bilgi Sistemi	Orta	Kesin verilere ulaşılabilmesi
Özel sektör projelerinin oranı	Hacettepe Yönetim Bilgi Sistemi	Orta	Kesin verilere ulaşılabilmesi
Projelerin kabul oranı	Hacettepe Yönetim Bilgi Sistemi	Orta	Kesin verilere ulaşılabilmesi
YBS'nin altyapı maliyeti	Hacettepe Yönetim Bilgi Sistemi	Orta	Maliyete ilişkin verilere ulaşılabilmesi
Kullanıcı sayısı	Hacettepe Yönetim Bilgi Sistemi	Düşük	Sistem tarafından takip edilmesi
YBS'nin ortalama güncelleme süresi	Hacettepe Yönetim Bilgi Sistemi	Orta	Sistem tarafından takip edilmesi
YBS'nin kapsadığı birim sayısı	Hacettepe Yönetim Bilgi Sistemi	Düşük	Sistem tarafından takip edilmesi
YBS'ne girilen bilgilerin hata yüzdesi	Hacettepe Yönetim Bilgi Sistemi	Orta	Sistem tarafından takip edilmesi
Hizmet içi eğitim saati	Hacettepe Yönetim Bilgi Sistemi	Düşük	Kesin verilere ulaşılabilmesi
Hizmet içi eğitimin birim maliyeti	Hacettepe Yönetim Bilgi Sistemi	Düşük	Maliyete ilişkin verilere ulaşılabilmesi
Personel katılım yüzdesi	Hacettepe Yönetim Bilgi Sistemi	Orta	Kesin verilere ulaşılabilmesi
Katılan personel sayısı	Hacettepe Yönetim Bilgi Sistemi	Düşük	Fiziksel olarak sayılmasının kolay olması
Proje maliyeti	Hacettepe Yönetim Bilgi Sistemi	Düşük	Maliyete ilişkin verilere ulaşılabilmesi
Sosyal, kültürel, spor ve sanat alanı yüzdesi	Hacettepe Yönetim Bilgi Sistemi	Düşük	Kesin verilere ulaşılabilmesi
Sosyal, kültürel, spor ve sanat alanlarının kapasite kullanım oranı	Hacettepe Yönetim Bilgi Sistemi	Orta	Kesin verilere ulaşılabilmesi
Sosyal, kültürel, spor ve sanat alanlarının işletme maliyeti	Hacettepe Yönetim Bilgi Sistemi	Orta	Maliyete ilişkin verilere ulaşılabilmesi

Performans hedefi/ göstergesi	Verilerin kaynağı ve elde edilme şekli	Elde edilme maliyeti	Güvenilir olmasının dayanağı
Sosyal, kültürel, spor ve sanat alanlarının kullanım sıklığı	Hacettepe Yönetim Bilgi Sistemi	Orta	Kesin verilere ulaşılabilmesi
Sosyal etkinlik sayısı	Hacettepe Yönetim Bilgi Sistemi	Düşük	Kesin verilere ulaşılabilmesi
Sosyal etkinliklere ortalama katılım sayısı	Hacettepe Yönetim Bilgi Sistemi	Düşük	Kesin verilere ulaşılabilmesi
Sosyal etkinliklerin birim maliyeti	Hacettepe Yönetim Bilgi Sistemi	Düşük	Maliyete ilişkin verilere ulaşılabilmesi
Sosyal, kültürel, spor ve sanat alanların kapasite kullanım oranı	Hacettepe Yönetim Bilgi Sistemi	Orta	Kesin verilere ulaşılabilmesi
Yatan hasta başvuru sayısı	Hacettepe Yönetim Bilgi Sistemi	Düşük	Kesin verilere ulaşılabilmesi
Yatak sayısı	Hacettepe Yönetim Bilgi Sistemi	Düşük	Fiziksel olarak sayılması kolay olması
Yatak doluluk yüzdesi	Hacettepe Yönetim Bilgi Sistemi	Orta	Kesin verilere ulaşılabilmesi
Yatan hasta birim maliyeti	Hacettepe Yönetim Bilgi Sistemi	Orta	Maliyete ilişkin verilere ulaşılabilmesi
Doktor başına yatan hasta sayısı	Hacettepe Yönetim Bilgi Sistemi	Orta	Kesin verilere ulaşılabilmesi
Ayaktan hasta başvuru sayısı	Hacettepe Yönetim Bilgi Sistemi	Düşük	Kesin verilere ulaşılabilmesi
Hasta başına istenen tetkik sayısı	Hacettepe Yönetim Bilgi Sistemi	Orta	Kesin verilere ulaşılabilmesi
Hasta başına ayrılan süre	Hacettepe Yönetim Bilgi Sistemi	Orta	Kesin verilere ulaşılabilmesi
Ayaktan hasta birim maliyeti	Hacettepe Yönetim Bilgi Sistemi	Orta	Maliyete ilişkin verilere ulaşılabilmesi
Doktor başına ayaktan hasta sayısı	Hacettepe Yönetim Bilgi Sistemi	Orta	Kesin verilere ulaşılabilmesi
Akreditasyonu tamamlanan program yüzdesi	Hacettepe Yönetim Bilgi Sistemi	Düşük	Kesin verilere ulaşılabilmesi
Verilen ders sayısı	Hacettepe Yönetim Bilgi Sistemi	Düşük	Kesin verilere ulaşılabilmesi
Uzaktan eğitim alan öğrenci sayısı	Hacettepe Yönetim Bilgi Sistemi	Düşük	Kesin verilere ulaşılabilmesi
Üniv. kaynaklarından ayrılan araştırma projesi bütçesi	Hacettepe Yönetim Bilgi Sistemi	Düşük	Kesin verilere ulaşılabilmesi
Üniv. dışı kaynaklardan ayrılan araştırma projesi bütçesi	Hacettepe Yönetim Bilgi Sistemi	Düşük	Kesin verilere ulaşılabilmesi
Yıl içinde artış oranı	Hacettepe Yönetim Bilgi Sistemi	Düşük	Kesin verilere ulaşılabilmesi
Plan dönemi balangıç değerine göre artış	Hacettepe Yönetim Bilgi Sistemi	Düşük	Kesin verilere ulaşılabilmesi
Patent başvuru sayısı	Hacettepe Yönetim Bilgi Sistemi	Düşük	Fiziksel olarak sayılmasının kolay olması
Doktora tez sayısı	Hacettepe Yönetim Bilgi Sistemi	Orta	Fiziksel olarak sayılmasının kolay olması
Yayına dönüşen tez sayısı	Hacettepe Yönetim Bilgi Sistemi	Orta	Fiziksel olarak sayılmasının kolay olması
Yayına dönüşen tez yüzdesi	Hacettepe Yönetim Bilgi Sistemi	Orta	Kesin verilere ulaşılabilmesi
Harcama birimi sayısı	Hacettepe Yönetim Bilgi Sistemi	Orta	Fiziksel olarak sayılmasının kolay olması

Performans hedefi/ göstergesi	Verilerin kaynağı ve elde edilme şekli	Elde edilme maliyeti	Güvenilir olmasının dayanağı
Yönergesi hazırlanan birim sayısı	Hacettepe Yönetim Bilgi Sistemi	Orta	Fiziksel olarak sayılmasının kolay olması
Yönergesi gözden geçirilen birim sayısı	Hacettepe Yönetim Bilgi Sistemi	Orta	Fiziksel olarak sayılmasının kolay olması
Elektronik yayın sayısı	Hacettepe Yönetim Bilgi Sistemi	Düşük	Fiziksel olarak sayılmasının kolay olması
Kurula üye birim temsilcisi sayısı	Hacettepe Yönetim Bilgi Sistemi	Düşük	Fiziksel olarak sayılmasının kolay olması
Elektronik yayınların toplam yayına oranı	Hacettepe Yönetim Bilgi Sistemi	Düşük	Kesin verilere ulaşılabilmesi
Rapor sayısı	Hacettepe Yönetim Bilgi Sistemi	Orta	Fiziksel olarak sayılmasının kolay olması
Toplantı sayısı	Hacettepe Yönetim Bilgi Sistemi	Orta	Fiziksel olarak sayılmasının kolay olması
Kurula üye birim temsilci sayısı	Hacettepe Yönetim Bilgi Sistemi	Orta	Fiziksel olarak sayılmasının kolay olması
Performansa göre kaynak tahsis oranı	Hacettepe Yönetim Bilgi Sistemi	Orta	Fiziksel olarak sayılmasının kolay olması
TKY ve SY eğitim sayısı	Hacettepe Yönetim Bilgi Sistemi	Düşük	Fiziksel olarak sayılmasının kolay olması
TKY ve SY eğitim alan kişi sayısı	Hacettepe Yönetim Bilgi Sistemi	Düşük	Fiziksel olarak sayılmasının kolay olması
TKY ve SY eğitiminin ortalama maliyeti	Hacettepe Yönetim Bilgi Sistemi	Düşük	Fiziksel olarak sayılmasının kolay olması
Katılımcı memnuniyeti	Hacettepe Yönetim Bilgi Sistemi	Düşük	Fiziksel olarak sayılmasının kolay olması
Araştırma sayısı	Hacettepe Yönetim Bilgi Sistemi	Orta	Fiziksel olarak sayılmasının kolay olması
Araştırmaya katılan kişi sayısı	Hacettepe Yönetim Bilgi Sistemi	Orta	Fiziksel olarak sayılmasının kolay olması
Araştırma konusu sayısı	Hacettepe Yönetim Bilgi Sistemi	Orta	Fiziksel olarak sayılmasının kolay olması
Mezun sayısı	Hacettepe Yönetim Bilgi Sistemi	Orta	Fiziksel olarak sayılmasının kolay olması
Mezun yüzdesi	Hacettepe Yönetim Bilgi Sistemi	Orta	Fiziksel olarak sayılmasının kolay olması
Üye mezunların sayısı	Hacettepe Yönetim Bilgi Sistemi	Orta	Fiziksel olarak sayılmasının kolay olması
Üye mezunların yüzdesi	Hacettepe Yönetim Bilgi Sistemi	Orta	Fiziksel olarak sayılmasının kolay olması

Mali Bilgiler



Dahalleriye,Eniyiye...

A. Program Dönemi Bütçesi

İdare Adı		HACETTEPE ÜNİVERSİTESİ				
Amaçlar		Yıllar				
		2007	2008	2009	2010	2011
1	Eğitim-öğretimin kalitesini iyileştirmek	156.326.836	141.404.959	197.855.228	215.873.275	239.888.576
2	Evrensel bilime katkı sağlayacak bilgi ve ileri teknoloji üretmek	60.041.147	65.435.525	29.267.426	31.602.957	37.102.380
3	Araştırma eğitimi (doktora eğitimi) güçlendirilecek	91.113.598	79.186.729	56.584.229	60.820.166	67.430.556
4	Üniversitenin faaliyetlerinde verimli ve etkili olmasını sağlayacak uygun yönetim sistemlerini oluşturmak, mali kaynaklarının Üniversite tarafından üretimini artırmak ve özerk kullanımını sağlamak	466.031	898.176	4.755.850	4.973.423	5.598.089
5	Kurum kimliğini ve kültürünü birimler arasındaki işbirliğini artıracak şekilde geliştirmek	11.007.565	18.420.840	8.827.100	9.263.220	10.313.527
6	Tüm paydaşlarımızla ilişkileri geliştirmek ve halkla ilişkiler faaliyetlerini güçlendirmek	172.074	1.386	2.634.274	2.758.563	3.247.211
7	Topluma sunulan hizmetleri; erişimi kolay, sunumu ve niteliği beklentileri karşılayan, sürekliliği olan, güvenli, kişi haklarına saygılı, performansı izlenen ve sürekli iyileşen hizmetler haline getirmek	235.269.653	267.145.385	375.760.143	388.553.953	398.739.169
Toplam		554.396.561	572.493.000	675.684.250	713.845.557	762.319.508
Kaynaklar	Bütçe Ödeneği	240.037.000	266.487.000	265.851.098	292.585.201	325.972.823
	Döner Sermaye	262.249.903	280.350.000	352.910.250	363.497.557	370.767.508
	Öz Gelir	52.110.000	53.056.000	56.922.902	57.762.799	65.579.177
	Diğer		100.000			
Toplam		554.396.561	552.493.000	675.684.250	713.845.557	762.319.508

Bilimsel ve Teknolojik Araştırma Hizmetlerine Döner Sermayeden ayrılan pay, Hazinede ve Döner Sermayede mükerrer bulunmaması için yukarıdaki tabloda Bütçe Ödeneği bölümünde yer almamaktadır.

Bütçe Bilgileri Tablosu

İdare Adı	Hacettepe Üniversitesi
-----------	------------------------

Ekonomik Kodlar (I.Düzey)		Gerçekleşme		Tahmin			
		2006	2007	2008	2009	2010	2011
01	Personel Giderleri	133.703.342	149.121.052	168.330.000	193.931.000	213.091.000	233.612.000
02	SGK Devlet Primi Giderleri	19.444.271	21.595.980	24.306.000	26.253.000	28.314.000	30.525.000
03	Mal ve Hizmet Alım Giderleri	48.660.099	49.600.927	58.661.000	63.211.000	67.333.000	77.230.000
04	Faiz Giderleri	0	0	0	0	0	0
05	Cari Transferler	5.853.620	8.803.404	4.596.000	7.942.000	5.093.000	5.581.000
06	Sermaye Giderleri	48.678.673	94.532.242	63.750.000	53.937.000	60.459.000	70.529.000
07	Sermaye Transferleri	0	0	0	0	0	0
08	Borç verme	0	0	0	0	0	0
Bütçe Ödeneği Toplamı		256.340.005	323.653.605	319.643.000	345.274.000	374.290.000	417.477.000
Transfer edilecek ödenekler		0	0	0	0	0	0
Genel Toplam		256.340.005	323.653.605	319.643.000	345.274.000	374.290.000	417.477.000

Bütçe Ödeneği	256.340.005	323.653.605	319.643.000	345.274.000	374.290.000	417.477.000
Döner Sermaye		262.249.903	280.350.000	352.910.250	363.497.557	370.767.508
Diğer			100.000			
Genel Toplam	256.340.005	585.903.508	600.093.000	698.184.250	737.787.557	788.244.508

İdare Adı		HACETTEPE ÜNİVERSİTESİ																
Amaç	Hedef	Performans Hedefi	Açıklama	Yıllar														
				2007			2008			2009			2010			2011		
				Bütçe İçi	Bütçe Dışı	Toplam	Bütçe İçi	Bütçe Dışı	Toplam	Bütçe İçi	Bütçe Dışı	Toplam	Bütçe İçi	Bütçe Dışı	Toplam	Bütçe İçi	Bütçe Dışı	Toplam
1	1	1	Eğitim-öğretim kalitesini iyileştirmek amacıyla yönelik olarak ve 2008'de 60 dersliğin yapımı tamamlanmış ve 2009 yılında ise 13 dersliğin yapımı planlanmaktadır. Buna göre 2009 yılı sonunda derslik ve mekan ihtiyaçlarının %50'si tamamlanmış olacaktır. Derslik sayısının artırılması ile derslik başına düşen öğrenci sayısının düşürülmesi ve daha etkili ve kaliteli bir eğitim vermek amaçlanmaktadır.				7.316.453	0	7.316.453	10.375.193	0	10.375.193	12.024.343	0	12.024.343	13.572.205	0	13.572.205
1	1	2	Eğitim-öğretim kalitesini iyileştirmek amacıyla yönelik olarak, 2008 yılında 10 laboratuvarın yapımı tamamlanmış ve 2009'da ise 15 laboratuvarın tamamlanması planlanmıştır. Laboratuvar sayısının artırılması ile laboratuvar başına düşen öğrenci sayısının düşürülmesi, laboratuvar çalışmalarının çeşitlendirilmesiyle daha etkili ve kaliteli bir eğitim verilmesi amaçlanmaktadır.				8.009.491	0	8.009.491	9.281.208	0	9.281.208	10.823.641	0	10.823.641	12.213.824	0	12.213.824
1	2	1	Geçmiş yıllar gerçekleştirmelerine bakıldığında her yıl demirbaş ihtiyacının ortalama %85'i karşılanmıştır. Buna göre 2009 yılı için 2.800 adet muhtelif demirbaş alınarak ihtiyacın tümünün karşılanması planlanmaktadır.				4.544.302	0	4.544.302	6.153.776	0	6.153.776	6.635.234	0	6.635.234	7.373.905	0	7.373.905
1	2	2	Eğitim misyonumuzun önemli kısmını oluşturan sağlık alanında, kimyevi madde ihtiyacının önemi büyüktür. Geçmiş yıllarda ihtiyacın tamamına yakını karşılanmış olup 2009 yılı için talep edilen 160 adet kimyevi maddenin alınması planlanmaktadır.				1.919.715	0	1.919.715	2.506.739	0	2.506.739	2.658.502	0	2.658.502	2.953.095	0	2.953.095
1	2	3	Sağlık eğitiminde laboratuvar çalışmaları ve dolayısıyla laboratuvar malzemelerinin eğitim kalitesine katkısı büyüktür. Geçmiş yıllarda ihtiyacın %90'ı karşılanmış olup 2009 yılı için talep edilen 2.500.000 adet laboratuvar malzemesinin alınması planlanmaktadır.				1.580.126	0	1.580.126	3.571.836	0	3.571.836	3.783.769	0	3.783.769	4.188.870	0	4.188.870
1	3	1	Plan dönemi içinde basım için yayın komisyonundan geçen tüm ders kitaplarının Üniversite tarafından basılması hedeflenmektedir. Geçmiş yıllarda hedefe ulaşılmış olup 2009 yılı için 32.750 adet kitap basımı planlanmaktadır.				65.353	59.279	124.632	238.133	38.420	276.553	250.511	39.483	289.995	265.526	40.110	305.636
1	3	2	Eğitim öğretim kalitesinin iyileştirilmesi amacıyla yönelik olarak 2009 yılında 71.800 adet dergi basılması planlanmaktadır. Geçmiş yıllarda hedefe ulaşılmıştır.				23.563	102.746	126.309	286.046	26.894	312.940	303.564	27.638	331.202	316.315	28.077	344.392
1	3	3	2009 yılında 19.150 adet katalog basılması planlanmaktadır. Geçmiş yıllarda hedefe ulaşılmıştır.				55.443	0	55.443	190.220	0	190.220	197.459	0	197.459	214.737	0	214.737
1	3	4	2009 yılında 7.700.000 adet çeşitli basım işi yapılması planlanmaktadır. Geçmiş yıllarda hedefe ulaşılmıştır.				81.640	407.713	489.353	238.133	614.717	852.850	250.511	631.731	882.243	265.526	641.754	907.280
1	4	1	2009 yılında 2030 teorik dersin içeriklerinin web'e aktarılması planlanmaktadır. Eğitim kanallarının yaygınlaştırılması yoluyla eğitim öğretim kalitesinin artırılması amaçlanmaktadır. Yıllar bazında hedefe ulaşılmaması durumunda plan dönemi boyunca teorik derslerin tümünün içerikleri web ortamına aktarılmış olacaktır.				66.532	0	66.532	3.115.897	0	3.115.897	3.317.612	0	3.317.612	3.685.928	0	3.685.928

Amaç	Hedef	Performans Hedefi	Açıklama	Yıllar														
				2007			2008			2009			2010			2011		
				Bütçe İçi	Bütçe Dışı	Toplam	Bütçe İçi	Bütçe Dışı	Toplam	Bütçe İçi	Bütçe Dışı	Toplam	Bütçe İçi	Bütçe Dışı	Toplam	Bütçe İçi	Bütçe Dışı	Toplam
1	6	1	Öğrencilerimizin akademik çalışmalarını zenginleştirilmesi açısından yan dal programı açmak Üniversitemiz açısından önem taşımaktadır. 2009 yılında 22 programda yan dal açılması hedeflenmektedir. Plan dönemi boyunca tüm programların %25'inde yan dal açılması planlanmaktadır.				40.196	0	40.196	4.670.069	0	4.670.069	4.975.082	0	4.975.082	5.530.427	0	5.530.427
1	9	1	2009 yılında 70 programın akreditasyon çalışmalarının tamamlanması planlanmaktadır. Plan dönemi sonunda 160 programda akreditasyon çalışmalarının tamamlanması hedeflenmektedir.				277.215	0	277.215	4.488.111	0	4.488.111	4.837.320	0	4.837.320	5.362.081	0	5.362.081
1	10	1	2009 yılında öğretim elemanı başına düşen öğrenci sayısı 20'e düşürülerek eğitim kalitesi yükseltilecektir.				0	0	0	12.507.317	0	12.507.317	13.683.858	0	13.683.858	15.012.562	0	15.012.562
1	11	1	Lisans eğitim saati ortalaması plan dönemi boyunca sabit tutularak, derslik sayısının artırılması yoluyla derslik başına düşen öğrenci sayısının 30 olması sağlanacaktır.				45.341.214	0	45.341.214	49.274.006	0	49.274.006	53.874.061	0	53.874.061	59.117.382	0	59.117.382
1	11	2	2009 yılında 5.924 saat lisansüstü eğitimin verilmesi planlanmaktadır.				5.813.744	0	5.813.744	4.421.918	0	4.421.918	4.772.218	0	4.772.218	5.289.100	0	5.289.100
1	11	3	Ön lisans eğitim saatinin 2009 yılında önceki yıla göre %30 artırılarak 34.234 saat olması planlanmaktadır.				1.819.038	0	1.819.038	1.275.508	0	1.275.508	1.369.513	0	1.369.513	1.532.278	0	1.532.278
1	11	4	2009 yılında 18.250 saat uygulamalı eğitim verilmesi planlanmaktadır. Geçmiş yıllarda hedefe ulaşılmıştır.				32.338.315	0	32.338.315	39.508.843	0	39.508.843	43.191.078	0	43.191.078	47.499.610	0	47.499.610
1	11	5	2009 yılında 20.215 saat staj programı yürütülmesi planlanmaktadır. Staj programının eğitim kalitesi ve mesleki beceriyi artırmadaki olumlu etkisi nedeniyle plan dönemi boyunca her yıl %30 artırılması hedeflenmektedir.				3.415.726	0	3.415.726	7.049.092	0	7.049.092	7.588.822	0	7.588.822	8.426.609	0	8.426.609
1	12	1	2009 yılında üniversiteye kabul edilecek öğrenci sayısındaki artış da göz önüne alınarak barınma hizmeti verilecek öğrenci sayısı 4.000 olarak planlanmaktadır.				2.345.240	0	2.345.240	3.795.371	0	3.795.371	3.995.058	0	3.995.058	4.497.481	0	4.497.481
1	12	2	Öğrencilere sunulan sosyal hizmetlerin iyileştirilmesi ve memnuniyet düzeylerinin artırılmasına yönelik olarak yemek kalitesinden ödün vermeksizin 2009 yılında verilen yemek hizmeti sayısının 660.000 olması planlanmaktadır. Geçmiş yıllarda hedefe ulaşılmıştır.				7.179.199	0	7.179.199	3.226.142	0	3.226.142	3.417.430	0	3.417.430	3.841.689	0	3.841.689
1	12	3	Öğrencilere sunulan sosyal hizmetlerin iyileştirilmesi ve memnuniyet düzeylerinin artırılmasına yönelik olarak 2009 yılında sağlık hizmeti verilen kişi sayısının 42.000'e çıkarılması planlanmaktadır. Geçmiş yıllarda hedefe ulaşılmıştır.				1.028.468	0	1.028.468	3.795.371	0	3.795.371	3.995.058	0	3.995.058	4.497.481	0	4.497.481
1	12	4	2009 yılında 35 spor dalında müsabakalara 3.500 sporcu ile katılım sağlanacaktır.				1.483.101	0	1.483.101	3.795.371	0	3.795.371	3.995.058	0	3.995.058	4.497.481	0	4.497.481

Amaç	Hedef	Performans Hedefi	Açıklama	Yıllar														
				2007			2008			2009			2010			2011		
				Bütçe İçi	Bütçe Dışı	Toplam	Bütçe İçi	Bütçe Dışı	Toplam	Bütçe İçi	Bütçe Dışı	Toplam	Bütçe İçi	Bütçe Dışı	Toplam	Bütçe İçi	Bütçe Dışı	Toplam
1	13	1	Lisans ve lisansüstü öğrencilere yönelik akademik danışmanlık hizmeti sayısının 2009 yılında 3700'e çıkarılması planlanmaktadır.				13.003.261	0	13.003.261	14.224.060	0	14.224.060	15.503.349	0	15.503.349	17.059.997	0	17.059.997
1	14	1	2009 yılında 300 öğrencinin uluslararası öğrenci değişim programından yararlanması sağlanacaktır. Stratejik planlama dönemi boyunca tüm lisans ve lisansüstü öğrencilerin %5'inin uluslararası öğrenci değişim programından yararlanması hedeflenmektedir.				3.054.621	0	3.054.621	2.167.001	0	2.167.001	2.346.042	0	2.346.042	3.093.543	0	3.093.543
1	15	1	Ortak diploma veren program sayısı 5'e çıkarılarak plan dönemi sonunda 30 olması planlanmaktadır.				0	0	0	2.896.007	0	2.896.007	3.100.512	0	3.100.512	3.993.110	0	3.993.110
1	16	1	Akademik Değerlendirme ve Akreditasyon Kurulu" oluşturulacaktır.				0	0	0	1.378.124	0	1.378.124	1.420.518	0	1.420.518	1.677.246	0	1.677.246
1	17	1	Eğitim öğretim kalitesinin iyileştirilmesi amacıyla yönelik olarak eğitim hizmetinin yaygınlaştırılması için 2009 yılında 2500 kişiye uzaktan eğitim verilecektir.				33.266	0	33.266	2.745.705	0	2.745.705	2.864.302	0	2.864.302	3.200.630	0	3.200.630
2	2	1	Stratejik planlama dönemi boyunca Üniversite kaynaklarından araştırma projelerine ayrılan payın %10 olması hedeflenmektedir. Bu hedefe ilişkin olarak 2009 yılı itibariyle her yıl %3,5 oranında artış planlanmaktadır.				13.861	0	13.861	1.458.012	0	1.458.012	1.508.939	0	1.508.939	1.799.134	0	1.799.134
2	3	1	Stratejik planlama dönemi boyunca araştırma projeleri için alınan payın iki katına çıkarılması hedeflenmektedir. Bu hedefe ilişkin olarak 2009 yılında dış kaynakların 0,85 katına çıkarılması planlanmaktadır.				15.247	0	15.247	1.096.474	0	1.096.474	1.161.205	0	1.161.205	1.437.906	0	1.437.906
2	4	1	Evrensel bilime katkı sağlaması açısından öğretim üyelerimizin uluslararası değişim programlarına katılmaları önem taşımaktadır. Stratejik planlama dönemi sonunda uluslararası değişim programlarına katılan öğretim üyesi sayısının üç katına çıkması hedeflenmektedir.				11.163.864	0	11.163.864	5.126.758	0	5.126.758	5.517.289	0	5.517.289	7.005.416	0	7.005.416
2	5	1	Düzenlenen bilimsel toplantıların evrensel bilime sağladığı katkı büyüktür. 2009 yılında 60 toplantı düzenlenerek 2011 yılı sonuna kadar Üniversite tarafından düzenlenen bilimsel toplantı sayısının %50 artırılması hedeflenmektedir.				54.200.971	0	54.200.971	13.630.800	0	13.630.800	14.948.339	0	14.948.339	16.691.057	0	16.691.057
2	6	1	Üniversitemizin iş dünyası ile işbirliğini artırmak amaçlanmaktadır.				0	0	0	1.687.669	0	1.687.669	1.815.518	0	1.815.518	2.362.218	0	2.362.218
2	7	1	2011 yılı sonuna kadar 10 patent başvurusunun desteklenmesi planlanmaktadır. Bu çerçevede 2009 yılı hedefi 2 olarak belirlenmiştir.				41.582	0	41.582	2.985.905	0	2.985.905	3.147.616	0	3.147.616	3.917.576	0	3.917.576

Amaç Hedef	Performans Hedefi	Açıklama	Yıllar														
			2007			2008			2009		2010		2011				
			Bütçe İçi	Bütçe Dışı	Toplam	Bütçe İçi	Bütçe Dışı	Toplam	Bütçe İçi	Bütçe Dışı	Toplam	Bütçe İçi	Bütçe Dışı	Toplam			
2	8	1				0	0	0	3.281.808	0	3.281.808	3.504.052	0	3.504.052	3.889.073	0	3.889.073
3	3	1				0	0	0	2.751.501	0	2.751.501	2.833.259	0	2.833.259	3.198.040	0	3.198.040
3	4	1				136.395	0	136.395	2.146.792	0	2.146.792	2.216.519	0	2.216.519	2.499.341	0	2.499.341
3	5	1				19.405	0	19.405	1.693.648	0	1.693.648	1.766.704	0	1.766.704	1.984.252	0	1.984.252
3	8	1				51.426.973	27.500.000	78.926.973	27.492.288	22.500.000	49.992.288	30.061.684	23.942.000	54.003.684	33.923.924	25.825.000	59.748.924
4	6	1				655.612	0	655.612	2.151.886	0	2.151.886	2.215.804	0	2.215.804	2.491.942	0	2.491.942
4	7	1				242.563	0	242.563	2.603.964	0	2.603.964	2.757.620	0	2.757.620	3.106.147	0	3.106.147
5	3	1				17.542.171	0	17.542.171	4.317.292	0	4.317.292	4.560.601	0	4.560.601	5.130.007	0	5.130.007
5	3	2				938.669	0	938.669	4.509.808	0	4.509.808	4.702.619	0	4.702.619	5.183.520	0	5.183.520
6	1	1				1.386	0	1.386	2.634.274	0	2.634.274	2.758.563	0	2.758.563	3.247.211	0	3.247.211
7	1	1				12.375.013	62.802.372	76.177.385	14.259.785	96.049.491	110.309.277	15.378.059	98.708.011	114.086.070	16.783.839	100.273.985	117.057.824

Amaç	Hedef	Performans Hedefi	Açıklama	Yıllar														
				2007			2008			2009			2010			2011		
				Bütçe İçi	Bütçe Dışı	Toplam	Bütçe İçi	Bütçe Dışı	Toplam	Bütçe İçi	Bütçe Dışı	Toplam	Bütçe İçi	Bütçe Dışı	Toplam	Bütçe İçi	Bütçe Dışı	Toplam
7	1	2	Sağlık hizmeti verilen ayaktan hasta sayısı 2009'de 850.000'e çıkarılması planlanmaktadır.				29.818.285	161.148.714	190.967.000	28.199.168	233.680.728	261.879.896	30.576.263	240.148.694	270.724.957	33.281.420	243.958.583	277.240.004
7	5	1	2009 yılında 1 etkinlik ve 1 konferans düzenlenecektir.				0	0	0	3.570.971	0	3.570.971	3.742.926	0	3.742.926	4.441.342	0	4.441.342
Toplam						319.427.219	252.020.824	572.448.043	322.774.000	352.910.250	675.684.251	350.348.004	363.497.557	713.845.563	391.535.003	370.767.509	762.319.513	

Ekler



Dahalleriye,Eniyiye...

A. Mevzuat Listesi

Resmi Gazete Tarihi	Resmi Gazete Sayısı	Mevzuat No	Mevzuatın Adı
KANUNLAR			
09.11.1982	17863 mükerrer		Türkiye Cumhuriyeti Anayasası
06.11.1981	17506	2547	Yükseköğretim Kanunu
13.10.1983	18190	2914	Yükseköğretim Personel Kanunu
23.07.1965	12056	657	Devlet Memurları Kanunu
19.10.1983	18196	2922	Türkiye'de Öğrenim Gören Yabancı Uyruklu Öğrencilere İlişkin Kanun
30.03.1983	18003	2809	Yükseköğretim Kurumları Teşkilat Kanunu
24.12.2003	25326	5018	Kamu Mali Yönetimi Kontrol Kanunu
11.07.1964	11751	488	Damga Vergisi Kanunu
17.07.1964	11756	492	Harçlar Kanunu
08.11.1983	18215	2942	Kamulaştırma Kanunu
22.01.2002	24648	4734	Kamu İhale Kanunu
27.02.1967	12538	832	Sayıştay Kanunu
10.09.1983	18161	2886	Devlet İhale Kanunu
22.01.2002	24648	4735	Kamu İhale Sözleşmeleri Kanunu
12.10.2004	25611	5237	Türk Ceza Kanunu
09.04.2002	24721	4749	Kamu Finansmanı ve Borç Yönetiminin Düzenlenmesine Dair Kanun
23.07.2004	25531	5216	Büyükşehir Belediyesi Kanunu
23.07.2004	25531	5217	Özel Gelir ve Özel Ödeneklerin Düzenlenmesi ile Bazı Kanun ve KHK'de Değişiklik Yapılması Hakkında Kanun
13.07.2005	24874	5393	Belediye Kanunu
29.04.1926	359	818	Borçlar Kanunu
19.06.1932	2128	2004	İcra ve İflas Kanunu
17.06.1949	7235	5434	Emekli Sandığı Kanunu
28.07.1953	8469	6183	Amme Alacaklarının Tahsil Usulü Hakkında Kanun
18.02.1954	8637	6245	Harcırah Kanunu
09.07.1956	9353	6762	Türk Ticaret Kanunu
06.01.1961	10700	193	Gelir Vergisi Kanunu
30.03.1983	18003	2809	Yüksek Öğretim Kurumları Teşkilat Kanunu
02.11.1984	18563	3065	Katma Değer Vergisi Kanunu
19.12.1984	18610	3095	Kanuni Faiz ve Temerrüt Faizine İlişkin Kanun
27.11.1992	21418	3843	Yükseköğretim Kurumlarında İkili Öğretim Yapılması Hakkında Kanun
20.05.2006	26173	5502	Sosyal Güvenlik Kurumu Kanunu
16.06.2006	26200	5510	Sosyal Sigortalar ve Genel Sağlık Sigortası Kanunu
Yıllık			Merkezi Yönetim Bütçe Kanunu
10.06.2003	25134	4857	İş Kanunu
19.02.1959	10139	7201	Tebliğat Kanunu
26.06.2004	25504	5188	Özel Güvenlik Hizmetlerine Dair Kanun

Resmi Gazete Tarihi	Resmi Gazete Sayısı	Mevzuat No	Mevzuatın Adı
KANUN HÜKMÜNDE KARARNAMELER			
14.12.1983	18251	190	Genel Kadro ve Usulü Hakkında Kanun Hükmünde Kararname
29.01.1990	20417	399	Kamu İktisadi Teşebbüsleri Personel Rejiminin Düzenlenmesi ve 233 Sayılı Kanun Hükmünde Kararnamenin Bazı Maddelerinin Yürürlükten Kaldırılmasına Dair Kanun Hükmünde Kararname
19.06.1994	21970	540	Devlet Planlama Teşkilatı Kuruluş ve Görevleri Hakkında Kanun Hükmünde Kararname
16.09.1983	10867	78	Yükseköğretim Kurumları Öğretim Elemanlarının Kadroları Hakkında Kararname Kanun Hükmünde
21.11.1983	18228	124	Yükseköğretim Üst Kuruluşları ile Yükseköğretim Kurumlarının İdari Teşkilatı Hakkında Kanun Hükmünde Kararname
30.06.1989	20211	375	Devlet Memurları ve Diğer Kamu Görevlilerine Memuriyet Taban Aylığı ve Kıdem Aylığı ile Ek Tazminat Ödenmesi Hakkında Kanun Hükmünde Kararname
TÜZÜK VE YÖNETMELİKLER			
11.08.1973	14622		Devlet Memurları Tedavi Yardımı ve Cenaze Giderleri Yönetmeliği
11.08.1999	23783		Kamu Personeli ve Bunların Emeklilerinin Yurtdışında Tedavilerine İlişkin Yönetmelik
14.10.1991	21021		Devlet Harcama Belgeleri Yönetmeliği
09.10.1991	21016		Memurlara Yapılacak Giyecek Yardımı Yönetmeliği
11.12.1986	19308		Devlet Memurları Yiyecek Yardımı Yönetmeliği
22.06.2005	25853		Yapım İşleri İhaleleri Uygulama Yönetmeliği
22.06.2005	25853		Mal Alımı İhaleleri Uygulama Yönetmeliği
22.06.2005	25853		Hizmet Alımı İhaleleri Uygulama Yönetmeliği
05.07.1983	18098		2547 Sayılı Kanun'un 58. Maddesine Göre Döner Sermaye İşletmelerinin Kurulmasında Uygulanacak Esaslara İlişkin Yönetmelik
18.02.1982	17609		Üniversitede Akademik Teşkilat Yönetmeliği
01.09.2000	24157		Doçentlik Sınav Yönetmeliği
07.11.1983	18214		Yurtiçinde ve Dışında Görevlendirmelerde Uygulanacak Esaslara İlişkin Yönetmelik
01.07.1996	22683		Lisansüstü Eğitim ve Öğretim Yönetmeliği
21.08.1982	17789		YÖK Yönetici, Öğretim Elemanı ve Memurlar Disiplin Yönetmeliği
21.10.1982	17845		YÖK Arasında Ön Lisans ve Lisans Düzeyinde Yatay Geçiş Esaslarına İlişkin Yönetmelik
23.05.1997	22997		Bir Üniversite Adına Diğer Bir Üniversitede Lisansüstü Eğitim Gören Araştırma Görevlileri Hakkında Yönetmelik
20.02.1999	23617		Üniversite Yayın Yönetmeliği
03.02.1984	18301		YÖK Mediko-Sosyal Sağlık, Kültür ve Spor İşleri Dairesi Uygulama Yönetmeliği
25.04.1984	18382		Yükseköğretim Üst Kuruluşları İle Yükseköğretim Kurumları Sicil Yönetmeliği
13.01.1985	18634		YÖK Öğrenci Disiplin Yönetmeliği
13.12.1983	18250		YÖK'ün Bakanlıklar İle Onlara Bağlı Kurum ve Kuruluşlardan Yararlanma Yönetmeliği
18.04.1984	19082		Yükseköğretim Kurumlarında Akademik Kurulların Oluşturulması ve Bilimsel Denetim Yönetmeliği
18.01.2007	26407		Taşınır Mal Yönetmeliği
05.07.2008	26927		Kamu idarelerince Hazırlanacak Performans Programları Hakkında Yönetmelik

B. İdare Düzeyinde Yürütülen Hizmetler

İdare Adı	Hacettepe Üniversitesi					
Harcama Birimi Adı	Yapı İşleri ve Teknik Daire Başkanlığı					
Hizmet Adı	Bakım ve onarım hizmetleri					
Üniversitemiz amaç ve hedeflerine ulaşmak için gerekli olan bakım onarım işlemleri Yapı İşleri ve Teknik Daire Başkanlığı tarafından yapılmaktadır.						
Performans Göstergeleri	2007	2008	2009	2010	2011	
1	Bakımı tamamlanan alan sayısı (m2)	4.030	52.329,92	75.036,37	VY	VY
Açıklama						
2	Bakımı yapılan alanların toplam taşınmaz alana oranı	0,01	0,08	0,11	VY	VY
Açıklama						
3	Büyük onarıma harcanan bütçe	21.912.000	11.860.000	8.500.000	VY	VY
Açıklama : Hastane onarımlarının büyük bölümü döner sermayeden karşılanmaktadır.						

Ekonomik Kod (I.Düzey)	Bütçe Ödeneği				
	2007	2008	2009	2010	2011
01	Personel Giderleri				
02	SGK Devlet Primi Giderleri				
03	Mal ve Hizmet Alım Giderleri				
04	Faiz Giderleri				
05	Cari Transferler				
06	Sermaye Giderleri		3.500.000	4.250.000	4.500.000
07	Sermaye Transferleri				
08	Borç verme				
Toplam Kaynak İhtiyacı			3.500.000	4.250.000	4.500.000

İdare Adı	Hacettepe Üniversitesi
Harcama Birimi Adı	Yapı İşleri ve Teknik Daire Başkanlığı

Hizmet Adı	Hizmet aracı sağlanması
<p>Üniversitemiz idari ve akademik iş ve işlemleri yerine getirmek üzere gerektiği durumlarda tahsis edilmek üzere araçlar bulundurulmaktadır. Hizmet alımı ile gerçekleştirilen işlemler Yapı İşleri ve Teknik Daire Başkanlığı tarafından yapılmaktadır.</p> <p>Ayrıca Üniversitemiz Beytepe Kampüsüne ulaşım zorluğundan dolayı personel servisi bulunmaktadır.</p>	

Performans Göstergeleri		2007	2008	2009	2010	2011
1	Göreve tahsis edilmiş, kuruma ait araç (binek otomobil) sayısı	12	12	VY	VY	VY
Açıklama						
2	Göreve tahsis edilmiş, hizmet alımı yoluyla edinilmiş araç (binek otomobil) sayısı	18	18	VY	VY	VY
Açıklama						

Ekonomik Kod (I.Düzey)	Bütçe Ödeneği					
	2007	2008	2009	2010	2011	
01	Personel Giderleri					
02	SGK Devlet Primi Giderleri					
03	Mal ve Hizmet Alım Giderleri			4.200.000	4.480.000	5.592.000
04	Faiz Giderleri					
05	Cari Transferler					
06	Sermaye Giderleri					
07	Sermaye Transferleri					
08	Borç verme					
Toplam Kaynak İhtiyacı				4.200.000	4.480.000	5.592.000

İdare Adı	Hacettepe Üniversitesi
Harcama Birimi Adı	Strateji Geliştirme Daire Başkanlığı

Hizmet Adı	Stratejik yönetim ve mali hizmetler
<p>Üniversitemiz mali hizmetler birimi olan Strateji Geliştirme Daire başkanlığı ayrıca, üniversitemiz alt birimlerinin stratejik plan, performans programı ve faaliyet raporlarının toplandığı ve konsolide edilerek Üniversitemiz plan, program ve raporlarının hazırlandığı birimdir.</p> <p>Mali hizmetlerin iç kontrollerinin yapıldığı birimde Üniversitemiz bütçesi hazırlanmakta, kesin hesap hazırlanmakta ve işlemlerden Sayıştay başta olmak üzere Üniversitemiz hakkında gelen sorgulara cevap vermekle sorumludur.</p>	

Performans Göstergeleri		2007	2008	2009	2010	2011
1	Bütçe artış oranı (%)	-4,33	9,41	8,02	8,40	11,51
Açıklama : Üniversite bütçesinde 2007 yılında bir düşüş olmuştur.						
2	Yükseköğretim bütçesinde Üniversitemizin payı	4,43	4,36	3,94	3,95	3,92
Açıklama						
3	Muhasebe işlem sayısı	44.885	55.946	58.000	60.000	63.000
Açıklama						

Ekonomik Kod (I.Düzey)		Bütçe Ödeneği				
		2007	2008	2009	2010	2011
01	Personel Giderleri			860.718	781.093	822.268
02	SGK Devlet Primi Giderleri			50.000	75.000	80.000
03	Mal ve Hizmet Alım Giderleri			150.000	200.000	250.000
04	Faiz Giderleri					
05	Cari Transferler					
06	Sermaye Giderleri					
07	Sermaye Transferleri					
08	Borç verme					
Toplam Kaynak İhtiyacı				1.060.718	1.056.093	1.152.286

İdare Adı	Hacettepe Üniversitesi
Harcama Birimi Adı	Genel Sekreterlik

Hizmet Adı	Koruma ve güvenlik hizmeti
Merkez ve taşra teşkilatlarında gerekli olan koruma ve güvenlik hizmeti özel bir firma ve Üniversitemiz personelleri tarafından birlikte yürütülmektedir. Bu iş ve işlemler, Genel Sekreterliğin alt birimi olan Koruma ve Güvenlik Şube Müdürlüğü tarafından gerçekleştirilmektedir.	

Performans Göstergeleri		2007	2008	2009	2010	2011
1	Özel güvenlik personeli sayısı	194	214	224	VY	VY
Açıklama						
2	Üniversitemiz güvenlik personeli sayısı	180	174	VY	VY	VY
Açıklama						
3	Güvenlik kamera sistem sayısı	141	157	VY	VY	VY
Açıklama						
4	Çıkan olay sayısı	VY	VY	VY	VY	VY
Açıklama						

Ekonomik Kod (I.Düzye)	Bütçe Ödeneği					
	2007	2008	2009	2010	2011	
01	Personel Giderleri			2.866.000	3.149.200	3.452.500
02	SGK Devlet Primi Giderleri			353.000	380.700	410.400
03	Mal ve Hizmet Alım Giderleri			7.122.000	7.593.000	9.324.000
04	Faiz Giderleri					
05	Cari Transferler					
06	Sermaye Giderleri					
07	Sermaye Transferleri					
08	Borç verme					
Toplam Kaynak İhtiyacı				10.343.000	11.122.900	13.186.900

İdare Adı	Hacettepe Üniversitesi
Harcama Birimi Adı	İdari ve Mali İşler Daire Başkanlığı

Hizmet Adı	Temizlik hizmeti
Üniversitemizin temizlik hizmetleri özel bir firma ve üniversitemiz kadrosunda çalışan personel tarafından gerçekleştirilmektedir.	

Performans Göstergeleri		2007	2008	2009	2010	2011
1	Üniversitemiz kadrolu temizlik personeli sayısı	75	66	VY	VY	VY
Açıklama						
2	Özel temizlik firması personeli sayısı	621	647	VY	VY	VY
Açıklama						
3	Şikayet sayısı	VY	VY	VY	VY	VY
Açıklama						

Ekonomik Kod (I.Düzey)	Bütçe Ödeneği					
	2007	2008	2009	2010	2011	
01	Personel Giderleri					
02	SGK Devlet Primi Giderleri					
03	Mal ve Hizmet Alım Giderleri			3.576.000	3.813.000	5.589.000
04	Faiz Giderleri					
05	Cari Transferler					
06	Sermaye Giderleri					
07	Sermaye Transferleri					
08	Borç verme					
Toplam Kaynak İhtiyacı				3.576.000	3.813.000	5.589.000

İdare Adı	Hacettepe Üniversitesi
Harcama Birimi Adı	İdari ve Mali İşler Daire Başkanlığı

Hizmet Adı	Su ve enerji alım hizmetleri
Üniversitemizin su, yakaca ve elektrik alımları birimler adına İdari ve Mali İşler Daire Başkanlığı tarafından yapılmaktadır.	

Performans Göstergeleri		2007	2008	2009	2010	2011
1	Toplam personel ve öğrenci sayısı	38.827	36.688	VY	VY	VY
Açıklama						
2	Yıllık su alımına ayrılan bütçe	5.999.176	5.650.000	6.000.000	6.398.000	7.397.000
Açıklama						
3	Yıllık enerji ayrılan bütçe	9.465.068	9.670.000	12.158.000	12.530.000	13.051.000
Açıklama						

Ekonomik Kod (I.Düzey)	Bütçe Ödeneği					
	2007	2008	2009	2010	2011	
01	Personel Giderleri					
02	SGK Devlet Primi Giderleri					
03	Mal ve Hizmet Alım Giderleri			18.158.000	18.928.000	20.448.000
04	Faiz Giderleri					
05	Cari Transferler					
06	Sermaye Giderleri					
07	Sermaye Transferleri					
08	Borç verme					
Toplam Kaynak İhtiyacı				18.158.000	18.928.000	20.448.000

İdare Adı	Hacettepe Üniversitesi
Harcama Birimi Adı	Bilgi İşlem Daire Başkanlığı

Hizmet Adı	Bilgi işlem ve teknik destek hizmetleri
Üniversitemiz çalışanlarına ve öğrencilerine laboratuarlarda sunulan bilgisayar ve internet hizmetleri Bilgi İşlem Daire Başkanlığı tarafından sunulmaktadır.	

Performans Göstergeleri		2007	2008	2009	2010	2011
1	Geniş alanlarda kablosuz internet erişim alanı (m2)	80.900	81.000	VY	VY	VY
Açıklama						
2	Yüksek bant genişliğinde internet erişimi (Mbps)	310	355	VY	VY	VY
Açıklama						
3	Telefonla yapılan başvuruların çözüm oranı (%)	96,41	99,63	VY	VY	VY
Açıklama : 2007 yılında; 7820 telefonla başvurudan 7640 sorun çözümlenmiştir. 2008 yılında; 8632 telefonla başvurudan 8600 sorun çözümlenmiştir.						
4	HÜ web sayfasının yıllık ziyaretçi sayısı	VY	VY	VY	VY	VY
Açıklama						
5	Öğrenci başına düşen öğrenci kullanımına açık bilgisayar sayısı	VY	VY	VY	VY	VY
Açıklama						

Ekonomik Kod (I.Düzey)		Bütçe Ödeneği				
		2007	2008	2009	2010	2011
01	Personel Giderleri			200.000	250.000	300.000
02	SGK Devlet Primi Giderleri					
03	Mal ve Hizmet Alım Giderleri			50.000	60.000	75.000
04	Faiz Giderleri					
05	Cari Transferler					
06	Sermaye Giderleri			209.040	216.322	209.560
07	Sermaye Transferleri					
08	Borç verme					
Toplam Kaynak İhtiyacı				459.040	526.322	584.560

İdare Adı	Hacettepe Üniversitesi
Harcama Birimi Adı	Sağlık, Kültür ve Spor Daire Başkanlığı

Hizmet Adı	Sağlık, kültür ve spor hizmetleri
<p>Üniversitemiz öğrencilerine barınma ve kültür hizmetinin yanından Sağlık, Kültür ve Spor Daire Başkanlığı tarafından Üniversitemiz öğrencisine, personeline ve personelimizin bakmakla yükümlü olduğu kişilere yönelik Sağlık Merkezleri tarafından sağlık hizmeti de verilmektedir.</p>	

Performans Göstergeleri		2007	2008	2009	2010	2011
1	Personel ve öğrenciye sunulan sağlık hizmet sayısı	95629	VY	VY	VY	VY
Açıklama						
2	Sağlık hizmetinin sunulduğu mekan sayısı	4312	4312	VY	VY	VY
Açıklama						
3	Sağlık personeli sayısı	66	66	VY	VY	VY
Açıklama						

Ekonomik Kod (I.Düzey)	Bütçe Ödeneği					
	2007	2008	2009	2010	2011	
01	Personel Giderleri			1.735.000	1.906.400	2.090.100
02	SGK Devlet Primi Giderleri			250.000	269.700	290.800
03	Mal ve Hizmet Alım Giderleri			3.240.000	3.400.000	3.438.000
04	Faiz Giderleri					
05	Cari Transferler					
06	Sermaye Giderleri					
07	Sermaye Transferleri					
08	Borç verme					
Toplam Kaynak İhtiyacı				5.225.000	5.576.100	5.818.900

İdare Adı	Hacettepe Üniversitesi
Harcama Birimi Adı	Savunma Uzmanlığı

Hizmet Adı	Sivil savunma hizmetleri
Sivil savunma planı hazırlamak, personeli sivil savunma hakkında bilgilendirmek, Üniversitede bulunan yangın söndürme cihazlarının dolumlari ile 6 aylık periyodik bakımlari, ayrıca Üniversitemizin seferberlik ve savaş halinde çalışmalarını aksatmadan sürdürmesi için kilit personelin silah altına alınmaması için gerekli işlemler Savunma Uzmanlığında yapılmaktadır.	

Performans Göstergeleri		2007	2008	2009	2010	2011
1	Verilen eğitim sayısı	VY	0	2	VY	VY
Açıklama						
2	Periyodik bakımı yapılan yangın söndürme cihazları	VY	1346	1350	VY	VY
Açıklama						

Ekonomik Kod (I.Düzey)		Bütçe Ödeneği				
		2007	2008	2009	2010	2011
01	Personel Giderleri			70.000	75.000	90.000
02	SGK Devlet Primi Giderleri			10.000	12.000	14.000
03	Mal ve Hizmet Alım Giderleri			75.644	90.531	89.452
04	Faiz Giderleri					
05	Cari Transferler					
06	Sermaye Giderleri					
07	Sermaye Transferleri					
08	Borç verme					
Toplam Kaynak İhtiyacı				155.644	177.531	193.452

İdare Adı	Hacettepe Üniversitesi
Harcama Birimi Adı	Personel Dairesi Başkanlığı

Hizmet Adı	Genel personel hizmetleri					
Üniversitemizde görev yapan akademik, idari, diğer pozisyonlarda ve ek ders ücreti ödemek sureti ile atanan tüm personelin özlük işlemleri Personel Daire Başkanlığı tarafından yapılmaktadır.						
Performans Göstergeleri						
		2007	2008	2009	2010	2011
1	Verilen hizmetiçi eğitime katılım sayısı	VY	105	150	VY	VY
Açıklama						
2	İdari Personel sayısı	VY	3942	3950	VY	VY
Açıklama						
3	Çalışan memnuniyeti	VY	VY	VY	VY	VY
Açıklama						
Ekonomik Kod (I.Düzey)		Bütçe Ödeneği				
		2007	2008	2009	2010	2011
01	Personel Giderleri			1.900.000	2.050.000	2.200.000
02	SGK Devlet Primi Giderleri			250.000	250.000	300.000
03	Mal ve Hizmet Alım Giderleri			310.000	310.000	350.000
04	Faiz Giderleri					
05	Cari Transferler			6.347.134	3.571.347	3931410
06	Sermaye Giderleri					
07	Sermaye Transferleri					
08	Borç verme					
Toplam Kaynak İhtiyacı				8.807.134	6.181.347	6.781.410

İdare Adı		Hacettepe Üniversitesi				
Harcama Birimi Adı		Kütüphane ve Dokümantasyon Daire Başkanlığı				
Hizmet Adı		Kültür ve eğitime yardımcı hizmetler				
24 saat hizmet veren kütüphanelerimiz ile; baskı, film, videobant, mikrofilm gibi kayıt katalogları ve hizmet sunmak işlemleri ile bibliyografik tarama çalışmaları Kütüphane ve Dokümantasyon Daire Başkanlığında yapılmaktadır.						
Performans Göstergeleri		2007	2008	2009	2010	2011
1	Basılı ve görsel koleksiyon sayısı	VY	245.834	VY	VY	VY
Açıklama						
2	Elektronik yayın sayısı	VY	887.890	VY	VY	VY
Açıklama						
3	Öğrenci ve Personel sayısı	38.827	36.688	VY	VY	VY
Açıklama						
4	Ödünç verilen kitap sayısı	VY	VY	VY	VY	VY
Açıklama						
Ekonomik Kod (I.Düzey)		Bütçe Ödeneği				
		2007	2008	2009	2010	2011
01	Personel Giderleri					
02	SGK Devlet Primi Giderleri					
03	Mal ve Hizmet Alım Giderleri					
04	Faiz Giderleri					
05	Cari Transferler					
06	Sermaye Giderleri			41.075	114.952	124.838
07	Sermaye Transferleri					
08	Borç verme					
Toplam Kaynak İhtiyacı				41.075	114.952	124.838

İdare Adı	Hacettepe Üniversitesi
Harcama Birimi Adı	Öğrenci İşleri Daire Başkanlığı

Hizmet Adı	Eğitime yardımcı hizmetler					
Öğrencilere, mezunlara, öğretim elemanlarına ve Öğrenci İşleri Dairesi Başkanlığının ilişkide olduğu kurumlara bilgi - belge hizmeti sunmaktadır.						
Performans Göstergeleri						
		2007	2008	2009	2010	2011
1	Öğrenci sayısı	29.327	29.317	VY	VY	VY
Açıklama						
2	Mezun sayısı	VY	VY	VY	VY	VY
Açıklama						
3	Öğrenci memnuniyeti	VY	VY	VY	VY	VY
Açıklama						
Ekonomik Kod (I.Düzey)		Bütçe Ödeneği				
		2007	2008	2009	2010	2011
01	Personel Giderleri			688.655	753.707	827.437
02	SGK Devlet Primi Giderleri			80.000	90.000	100.000
03	Mal ve Hizmet Alım Giderleri			120.000	130.000	140.000
04	Faiz Giderleri					
05	Cari Transferler					
06	Sermaye Giderleri					
07	Sermaye Transferleri					
08	Borç verme					
Toplam Kaynak İhtiyacı				888.655	973.707	1.067.437

İdare Adı	Hacettepe Üniversitesi
Harcama Birimi Adı	Hukuk Müşavirliği

Hizmet Adı	Hukuk hizmetleri					
Üniversitemizin öğrenci ve personeli ile diğer kişi ve kuruluşlarla olan anlaşmazlık ve uyuşmazlıklarında adli ve idari mercilerde Üniversitemizin haklarını savunmak, Üniversitemizin tasarruflarının yürürlükteki mevzuata uygun olarak icrasında yardımcı olmakla Hukuk Müşavirliği görevlidir.						
Performans Göstergeleri		2007	2008	2009	2010	2011
1	Öğrenci ve Personel sayısı	38.827	36.688	VY	VY	VY
Açıklama						
2	Dava sayısı	VY	1.155	VY	VY	VY
Açıklama						
3	Sonuçlanan dava sayısı	VY	62	VY	VY	VY
Açıklama						
Ekonomik Kod (I.Düzey)		Bütçe Ödeneği				
		2007	2008	2009	2010	2011
01	Personel Giderleri			400.000	450.000	500.000
02	SGK Devlet Primi Giderleri			50.000	55.000	60.000
03	Mal ve Hizmet Alım Giderleri			60.636	57.820	80.094
04	Faiz Giderleri					
05	Cari Transferler					
06	Sermaye Giderleri					
07	Sermaye Transferleri					
08	Borç verme					
Toplam Kaynak İhtiyacı				510.636	562.820	640.094