

TÜRK DİL KURUMU BAŞKANLIĞI

2016 YILI PERFORMANS
PROGRAMI

OCAK 2016

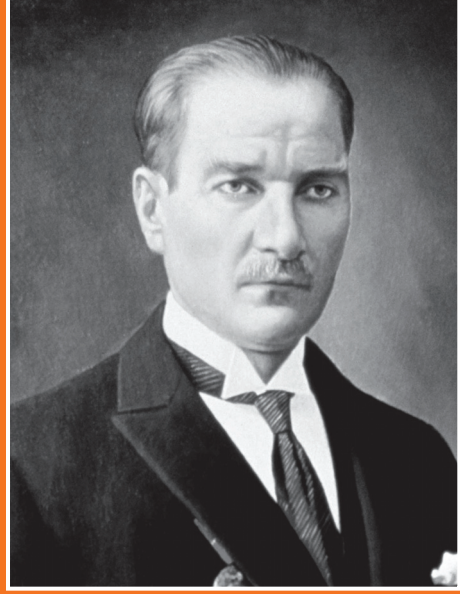

*Türk Dil Kurumunun her gün
yeni hakikat ufukları açan,
ciddi ve devamlı mesaisini
takdirle yâd etmek isterim.*

K. Atatürk

BAKAN SUNUŐU



Türk dili üzerine ilmî arařtırmalar yapan, dilimizin söz varlığına yeni sözler ve terimler kazandıran Türk Dil Kurumu, Türkçenin yaygınlaştırılması, geliştirilmesi, zenginleştirilmesi ve özleştirilmesi çalışmalarını yürütmektedir.

Türk Dil Kurumu bir bilim kurumu olmanın sorumluluğıyla kuruluşundan bu yana “Türk dilinin öz güzelliğini ve zenginliğini ortaya çıkarmak, onu yeryüzü dilleri arasında değerine yaraşır yüksekliğe erdirmek” amacını gerçekleřtirmek üzere Türkçe ile ilgili bilim arařtırmaları ve büyük ölçekli bilim faaliyetleri yaparak, bu çalışmaların sonuçlarını kamuoyunun ve bilim dünyasının hizmetine sunmaktadır.

Türk Dil Kurumu 2876 sayılı Atatürk Kültür, Dil ve Tarih Yüksek Kurumu Kanunu ve 664 sayılı Kanun Hükmünde Kararname ile belirlenmiş olan bu görevlerini stratejik planında belirlediğı amaç ve hedefleri doğrultusunda Kurum kaynaklarını etkili, iktisadi ve verimli kullanımının sağlanması amacıyla mali saydamlık ve hesap verilebilirlik ilkeleri çerçevesinde performans esaslı bütçeleme anlayışıyla, üst düzey politika belgelerinde yer alan öncelikleri idare düzeyine taşımış, tahsis edilen kaynağın, elde edilecek sonuçların, harcama önceliğine ve performans bilgisine dayalı bütçe karar mekanizmasını oluşturarak plan-program-bütçe bağlantısını güçlendirmiştir.

Bu ilkelerin uygulamaya konulmasını sağlamak üzere kamu mali yönetim sistemimize dâhil edilen esas yöntem ve araçlardan biri de performans esaslı bütçeleme sistemidir. Performans esaslı bütçeleme sisteminin esas unsurlarını stratejik plan, performans programı ve faaliyet raporu oluşturmaktadır. Stratejik plan ve performans programı vasıtasıyla Türk Dil Kurumu ana siyaset hedefleri ile bunların kaynak ihtiyaçları arasında bağlantı kurarak söz konusu belgelerde öngörülen hedeflere ilişkin gerçekleřmeleri ise faaliyet raporu aracılığıyla kamuoyuna açıklamaktadır.

2016 yılı performans programı, 2013-2017 stratejik planla bütçe arasında güçlü bir bağ kurulmasını sağlamıştır. Bu kapsamda, performans programında ve stratejik planında yer alan orta ile uzun vadeli amaç ve hedeflere ilişkin yıllık hedefler, söz konusu hedefleri gerçekleştirmek üzere belirlenen faaliyetler ile bunların kaynak ihtiyacı ve performans hedeflerine ne derece ulaşıldığını ölçmek, izlemek ve değerlendirmek üzere oluşturulan performans göstergelerine de bu programda yer verilmiştir.

Bu süreçte en önemli dayanak 5018 sayılı Kamu Mali Yönetimi ve Kontrol Kanunu'dur. Bu kapsamda Türk Dil Kurumu, kaynaklarının tahsisini önceliklere dayandırarak gerçekleştirmekte ve hesap verme sorumluluğunu yerine getirmektedir. Kurumun 2016 yılı performans programı bu yönetim anlayışının yer aldığı bir belgedir.

Bu performans programının gerçekleşmesini sağlayacak Kurum yönetimine ve programın hazırlanmasında emeği geçen bütün yönetici ve çalışanlarımıza teşekkür ediyorum.

Yıldırım Tuğrul TÜRKEŞ
Başbakan Yardımcısı

ÜST YÖNETİCİ SUNUŞU



Türk Dil Kurumunun görevi, Türk dilinin zenginleşmesine yönelik inceleme ve arařtırmalar yapmak; yazım kılavuzları ve sözlükler hazırlamak; bilim, sanat, spor terimleri ile teknik terim ve kavramları karşılayacak Türkçe terim ve kavramların bulunmasına yönelik arařtırma ve incelemelerde bulunmak; Türk dilinin kaynak eserlerini tespit ederek incelemek ve yayına hazırlamak; Türkçe ile ilgili yurt içinde ve yurt dışında yapılan arařtırmaları takip etmek; Türkçenin ticari hayatta, kitle haberleşme araçlarında, eğitim ve öğretim kurumlarında ve sosyal hayatın öbür alanlarında doğru ve güzel kullanılması hususunda öncü görevi üstlenerek gerekli uyarıları yapmak, girişimlerde bulunmak, kamuoyunu, kurum ve kuruluşları bilgilendirmek, Türkçenin yozlaştırılmasına, yabancı kelimelerin ve yazış biçimlerinin yayılmasına karşı dil bilincini güçlendirmektir.

5018 sayılı Kamu Mali Yönetim ve Kontrol Kanunu'nun sınırları içinde Orta Vadeli Program (2016-2018), Orta Vadeli Mali Plan (2016-2018) ve 2016-2018 dönemi Yatırım Programı Hazırlama Rehberi ile 2013-2017 dönemini kapsayan stratejik planımızda bulunan amaç ve hedefleri, performans hedef ve göstergeleri, faaliyetleri belirlenmiş, performans hedeflerine ulaşmak için kaynak ihtiyacı ön görülmüş, 2016 yılı performans programı idareyle ilgili mali ve mali olmayan öbür bilgileri içermiştir.

Türk Dil Kurumu, ilgili mevzuat ve ana ilkeler çerçevesinde gelecekle ilişkili vazife ve ilkelerini oluşturmuş, ölçülebilir hedefler tespit etmiş, mali şeffaflık ve hesap verilebilirlik ilkelerine uyarak katılımcı yöntemlerle 2016 yılı performans programını hazırlamıştır.

Bu süreçte kamuoyunu doğru bilgilendirmeyi ön plana alan bir anlayışla ve titizlikle hazırlanan 2016 yılı idare performans programının başarılı olması dileğiyle programın hazırlanmasında emeği geçen mesai arkadaşlarıma teşekkür ederim.

Prof. Dr. Mustafa S. KAÇALIN
Türk Dil Kurumu Başkanı

İÇİNDEKİLER

BAKAN SUNUŞU • 5

ÜST YÖNETİCİ SUNUŞU • 7

GİRİŞ • 11

I. GENEL BİLGİLER

A) MİSYON (GÖREV), VİZYON (HEDEF) • 13

B) YETKİ, GÖREV VE SORUMLULUKLAR • 13

C) TEŞKİLAT YAPISI • 16

Ç) FİZİKİ KAYNAKLAR • 17

D) BİLGİ VE TEKNOLOJİK KAYNAKLAR • 19

E) İNSAN KAYNAKLARI • 21

F) DİĞER HUSUSLAR • 23

II. PERFORMANS BİLGİLERİ

A) TEMEL POLİTİKA VE ÖNCELİKLER • 25

B) AMAÇ VE HEDEFLER • 32

C) PERFORMANS HEDEF VE GÖSTERGELERİ İLE KAYNAK İHTİYACI • 34

D) FAALİYET VE PROJELERE İLİŞKİN BİLGİ VE DEĞERLENDİRMELER • 152

III. MALİ BİLGİLER • 153

GİRİŞ

Ülkemizde milletlerarası standartlara uygun daha etkin bir kamu mali yönetim ve kontrol sisteminin oluşturulması, kamu mali yönetiminde saydamlığın ve hesap verilebilirliğin sağlanması amacıyla kamu mali yönetim sistemimizi yeniden düzenleyen 10/12/2003 tarih ve 5018 sayılı Kamu Mali Yönetim ve Kontrol Kanunu, 24/12/2003 tarih ve 25326 sayılı *Resmî Gazete*'de yayımlanarak yürürlüğe girmiştir.

Bu Kanun, kalkınma planları ve programlarda yer alan politika ve hedefler istikametinde kamu kaynaklarının etkili, iktisadi ve verimli bir şekilde elde edilmesi ve kullanılmasını, hesap verilebilirliği ve mali saydamlığı sağlamak üzere, kamu mali yönetiminin yapısını ve işleyişini, kamu bütçelerinin hazırlanmasını, uygulanmasını, bütün mali işlemlerin muhasebeleştirilmesini, raporlanmasını ve mali kontrolü düzenlemektedir.

Kurumumuz, anılan Kanun'un 9'uncu maddesine dayanarak kalkınma planları, hükûmet programı, orta vadeli program, orta vadeli mali planı esas almış, ilgili mevzuat ve ana ilkeler çerçevesinde misyonunu (görev), vizyonunu (hedef), stratejik amaçlarını ve ölçülebilir hedeflerini belirlemiş, performansını önceden tespit ettiği göstergeler doğrultusunda ölçmek ve bu sürecin izleme ve değerlendirmesini yapmak amacıyla katılımcı yöntemlerle stratejik planını hazırlamıştır.

2016 mali yılında stratejik plan doğrultusunda yürütmesi gereken faaliyetleri, bu faaliyetlerin kaynak ihtiyacını, performans hedef ve göstergelerini içeren performans bütçesini hazırlamıştır. Yapılan bu düzenleme ile mali disiplini ön planda tutmuş, kaynakların etkili ve verimli kullanılmasını hedeflemiştir.

Performans denetimine imkân tanıyan yönetim anlayışıyla hazırlanan 2016 yılı performans programı, idarenin performans değerlendirmesine esas teşkil edecektir.

I. GENEL BİLGİLER

A) MİSYON VE VİZYON

Misyon (Görev)

Türkçenin yazılı ve sözlü kaynakları üzerine ilmî araştırmalar yapmak; Türkçenin ilim, sanat, edebiyat ve öğretim dili olarak özleşmesini, gelişmesini ve her alanda doğru, güzel ve etkili kullanılmasını sağlamaktır.

Vizyon (Hedef)

Türk dilinin öz güzelliğini ve zenginliğini meydana çıkarıp onu yeryüzü dilleri arasında değerine yaraşır yüksekliğe erdirmek ve Türk dünyasında ortak haberleşme dili, dünyada ise yaygın ve geçer bir dil konumuna getirmektir.

B) YETKİ GÖREV VE SORUMLULUKLARI

Kurumun kuruluş amacı; Türk dilinin öz güzelliğini ve zenginliğini meydana çıkarmak, onu yeryüzü dilleri arasında değerine yaraşır yüksekliğe erdirmektir.

Cumhuriyet dönemindeki dil çalışmaları yeni Türk harflerinin belirlendiği Dil Heyeti ile başlamıştır. Çoğunlukla Dil Encümeni, kimi zaman Dil İstişare Heyeti veya Türk Dili Lûgati Encümeni adıyla tanınan Kurulun resmî adı daima Dil Heyeti olmuştur. Millet olma döneminde tarih ve dil araştırmalarının önemini bilen Gazi Mustafa Kemal, Türk diliyle ilgili ilmî çalışmalar yapmak üzere Türk Dili Tetkik Cemiyetinin (TDTC) kuruluşuna öncülük ederek Cemiyetin, 12 Temmuz 1932’de kurulmasını sağlamıştır. 1934’te yapılan kurultayda Cemiyetin adı, Türk Dili Araştırma Kurumu; 1936’daki kurultayda ise Türk Dil Kurumu olmuştur.

1982 Anayasası’nın 134. maddesinde; “Atatürkçü düşüneyi, Atatürk ilke ve inkılâplarını, Türk kültürünü, Türk tarihini ve Türk dilini ilmî yoldan araştırmak, tanıtmak, yaymak ve yayınlar yapmak amacıyla; Cumhurbaşkanı’nın gözetim ve desteğinde, Başbakanlığa bağlı Atatürk Araştırma Merkezi, Türk Dil Kurumu, Türk Tarih Kurumu ve Atatürk Kültür Merkezi’nden oluşan kamu tüzel kişiliğine sahip, Atatürk Kültür, Dil ve Tarih Yüksek Kurumu kurulur.” ifadesi yer almaktadır.

Türk Dil Kurumu, Anayasa’nın bu maddesine dayanılarak 11/08/1983 tarihli ve 2876 sayılı Kanun’la (*Resmî Gazete*: 17/08/1983-18138) tüzel kişiliğe sahip, ilmî hizmet ve faaliyetlerde bulunacak özel bütçeli bir kurum olarak Atatürk Kültür, Dil ve Tarih Yüksek Kurumunun kuruluşuna dâhil edilmiş ve 2 Kasım 2011 tarih ve 28103 sayılı *Resmî Gazete*’de yayımlanan 664 sayılı Atatürk Kültür, Dil ve Tarih Yüksek Kurumu Teşkilat ve Görevleri Hakkında Kanun Hükmünde Kararname ile yeniden yapılandırılmıştır.

Türk Dil Kurumunun Görevleri

Türk Dil Kurumunun kuruluş amacı; Türk dilinin öz güzelliğini ve zenginliğini meydana çıkarmak, onu yeryüzü dilleri arasında değerine yaraşır yüksekliğe erdirmektir. Türk Dil Kurumunun bu amacı gerçekleştirmek üzere yürüteceği görevler de 11.08.1983 tarih ve 2876 sayılı Atatürk Kültür, Dil ve Tarih Yüksek Kurumu Kanunu'nun 97'inci, 101'inci, 103'üncü ve 104'üncü maddeleri dışındaki öbür hükümleri, 2 Kasım 2011 tarih ve 28103 sayılı *Resmî Gazete*'de yayımlanan 664 sayılı Atatürk Kültür, Dil ve Tarih Yüksek Kurumu Teşkilat ve Görevleri Hakkında Kanun Hükmünde Kararname ile iptal edilerek teşkilat, görev, yetki ve sorumluluklarımız anılan KHK'nin 10. maddesinde sıralanmıştır.

MADDE 10. (2) Bu Kanun'un ilkeleri doğrultusunda Türk Dil Kurumunun görevleri şunlardır.

- a) Türk dilinin kaynak eserlerini tespit ederek incelemek ve yayına hazırlamak, Türkçe ile ilgili yurt içinde ve yurt dışında yapılan araştırmaları takip etmek; Bütünleşik Bilgi Sistemi dâhilinde arşiv ve dokümantasyon merkezi, bilgi bankaları ve veri tabanları oluşturmak.
- b) Türkçenin ticari hayatta, kitle haberleşme araçlarında, eğitim ve öğretim kurumlarında ve sosyal hayatın öbür alanlarında doğru ve güzel kullanılması hususunda öncü görevi üstlenerek gerekli uyarıları yapmak, girişimlerde bulunmak, kamuoyunu, kurum ve kuruluşları bilgilendirmek, Türkçenin yozlaştırılmasına, yabancı kelimelerin ve yazış biçimlerinin yayılmasına karşı dil bilincini güçlendirmek.
- c) Türkçenin söz ve anlam yapısını korumak ve geliştirmek, yazılı ve sözlü kaynaklardan Türk dili ile ilgili derleme ve taramalar yapmak.
- ç) Türk dilinin zenginleşmesine yönelik inceleme ve araştırmalar yapmak, yazım kılavuzları ve sözlükler hazırlamak; ilim, sanat, spor terimleri ile teknik terim ve kavramları karşılayacak Türkçe terim ve kavramların bulunmasına yönelik araştırma ve incelemelerde bulunmak.
- d) Türkçe dil bilgisi üzerinde araştırma ve incelemelerde bulunmak, buna dayalı olarak Türk dilinin yapısına dair dil bilgileri ile Türkçenin tarihi ve karşılaştırmalı dil bilgilerini hazırlamak ve bunları yayımlamak.
- e) Yönetim Kurulunca belirlenecek esaslara göre, Türkçeyi dünya milletlerine tanıttacak ve kullanımını yaygınlaştıracak milletlerarası etkinlikler düzenlemek.
- f) Türk dili ve Türkçe dil bilgisi konularında kongreler, sempozyumlar, konferanslar, toplantılar, sergiler, geziler düzenlemek; yurt içi ve yurt dışında yapılan aynı konu ve mahiyetteki toplantılara katılmak, Yönetim Kurulunca belirlenecek esaslara göre bu tür etkinlikleri desteklemek.
- g) Görevleri ile ilgili olarak yurt içinde ve yurt dışında yerli veya yabancı, gerçek ve tüzel kişiler; eğitim, ilim, kültür, sanat kurum ve kuruluşları; araştırma merkezleri; araştırmacı, yazar ve sanatkarlarla Yönetim Kurulunca belirlenecek esaslara göre iş birliğinde bulunmak.

- ğ) Görevleri ile ilgili konularda yurt içi ve yurt dışındaki yayımları izlemek, incelemek, değerlendirmek.
- h) Yabancıların Türkçeyi öğrenmesini kolaylaştırıcı ilmî çalışmalar yapmak.
- ı) Yönetim Kurulunca belirlenecek esaslara göre Türkçenin tanıtılması ve öğretilmesine yönelik olarak yurt içinde ve yurt dışında çalışmalar yürütmek, bu alanda yurt içinde ve yurt dışında yürütülen çalışmaları desteklemek.
- i) Yönetim Kurulunca belirlenecek esaslara göre Türk dili ve kültürüyle ilgili yerli ve yabancı esas eserler ile bu konulardaki tarihî, ilmî ve edebî değeri bulunan eserlerle ilgili çeviri, sadeleştirme ve tıpkıbasım çalışmaları ile içerik incelemelerini yürütmek, desteklemek ve bu çalışmaların sonuçlarını yayımlamak.
- j) Yönetim Kurulunca belirlenecek esaslara göre Türk dili ile ilgili olarak üniversiteler, eğitim ve araştırma kuruluşları ile gerçek ve tüzel kişilerce yürütülen eğitim ve araştırma faaliyetlerini desteklemek.
- k) Yönetim Kurulunca belirlenecek esaslara göre görev alanına giren konularda bilim adamlarının ve araştırmacıların yetiştirilmeleri ve geliştirilmeleri için imkânlar sağlamak; bu amaçla ödüller ve burslar vermek, yurt içinde ve yurt dışında lisansüstü eğitim ve araştırma faaliyetlerini desteklemek.
- l) Öbür birimlerle koordinasyon içinde tespit edeceği ölü ya da yaşayan dünya dillerindeki klasikleşmiş ilim ve düşünce eserlerinin, Kurum bünyesinde veya üniversitelerde ya da kamu veya özel öbür araştırma kurumlarında, tercüme grupları oluşturmak veya hizmet satın almak suretiyle Türkçeye çevrilmesini sağlamak; bunun için yapay zekâya dayalı otomatik dil araçları geliştirmek veya geliştirilmesini desteklemek ve elde edilen sonuçları yayımlamak; basılan eserleri kütüphanelere göndermek.
- m) Yüksek Kurum bünyesinde ya da öbür araştırma kurumlarında üretilen özgün eserlerden gerekli olanları, öbür birimlerle koordinasyon içinde tespit ederek süreli ve süresiz yayınlar yoluyla yabancı dillere aktarmak.
- n) Bütünleşik Bilgi Sistemi dâhilinde, kendi çalışma alanlarıyla ilgili ve öncelikli konularda projeler hazırlamak ya da hazırlatmak; Yönetim Kurulunca belirlenecek esaslara göre bu projelere katılacak yüksek lisans ve doktora öğrencilerine yurt içi ve yurt dışı burslar vermek, üstün başarı gösterenleri ödüllendirmek.
- o) Başbakan veya ilgili Bakan ve Yönetim Kurulunca verilen öbür görevleri yerine getirmek.

C) TEŞKİLAT YAPISI

Başkanlığımız; Atatürk Kültür, Dil ve Tarih Yüksek Kurum Başkanlığına bağlı tüzel kişiliğe sahip özel bütçeli bir kuruluştur. Kurum merkezi Ankara olup taşra teşkilatımız bulunmamaktadır. Teşkilatımız başkan, başkan yardımcısı, bilim kurulu ve hizmet birimlerinden oluşmaktadır.

Bütçe Kanunlarında yer alan Bazı Hükümlerin İlgili Kanun Hükümünde Kararnamelerde Değişiklik Yapılmasına İlişkin 10.07.2010 tarihli *Resmî Gazete*'de yayımlanan 5917 sayılı Kanun'un 47. maddesinin 15/a şikkına göre ve 5018 sayılı Kanun'una ekli; II sayılı cetvelde, bütçeleri ayrılarak ayrı bir idare olarak yer almıştır.

TÜRK DİL KURUMU BAŞKANLIĞI KURULUŞ ŞEMASI

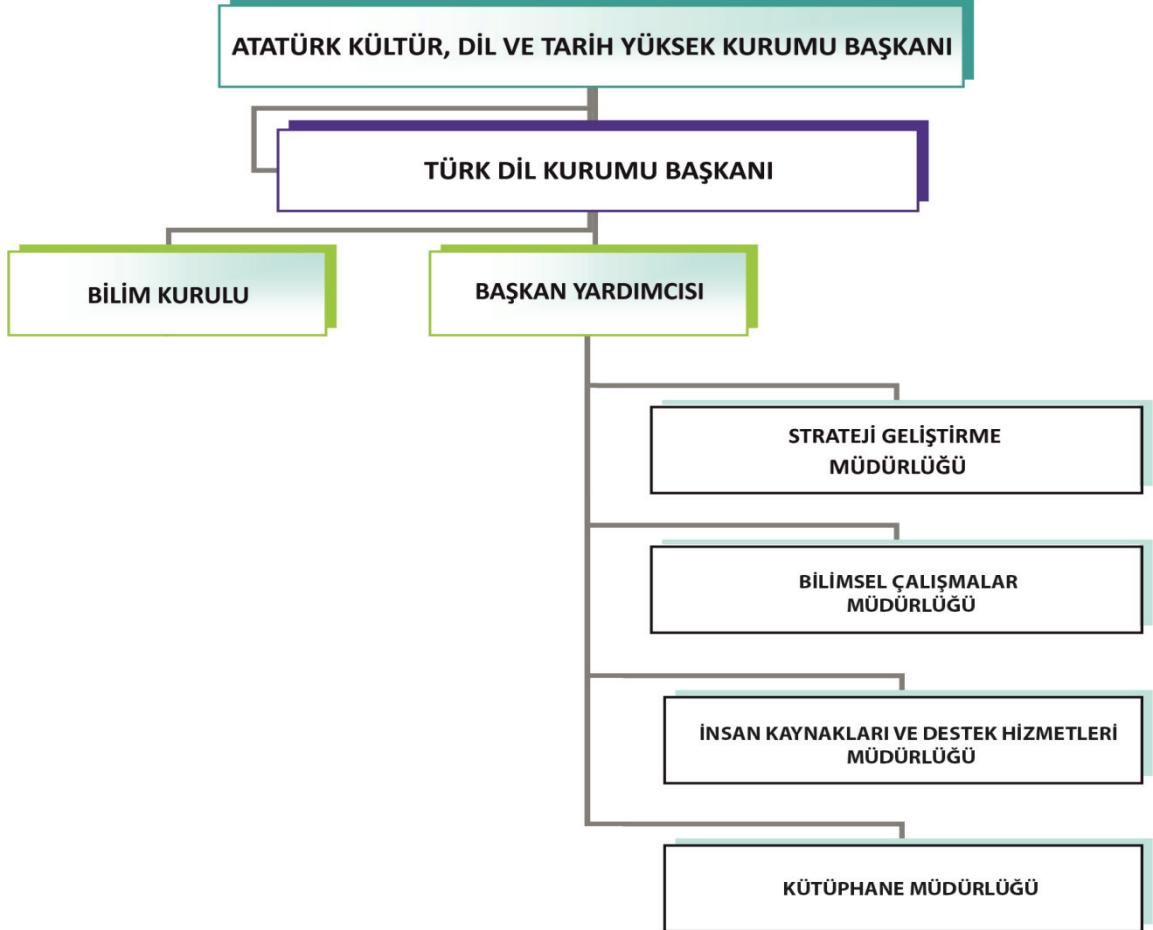

Ç) FİZİKSEL KAYNAKLAR

Türk Dil Kurumu, Ankara ili, Çankaya ilçesi, 1. Bölge bucağı, Remzi Oğuz Mahallesi, Atatürk Bulvarı 2515 adada, 10 parsel, 813 m² yüz ölçümlü, 215 numaralı kendisine ait ana bina ile 9 parsel, 794 m² yüz ölçümlü ve 217 numaralı ek binada çalışmalarını yürütmektedir.

Binada; 225 kişilik konferans salonu ve araştırma kütüphanesi bulunmaktadır. Ana binanın kullanım alanı 1.680 m², ek binanın kullanım alanı 4.864 m² dir. Her iki binanın toplam kullanım alanı 6.544 m² dir. (Ana bina ilmî çalışmalar için, ek binada idari çalışmalar için kullanılmaktadır.)

Kurum personelinin kullanımına tahsis edilen lojman ve sosyal tesis bulunmamaktadır.

ANA BİNA	
20'lik kitap deposu	1
Bilim arşivi	1
Çalışma odası	21
Değişim deposu	1
Depo	2
Dergi deposu	2
Fotokopi odası	1
Gazete deposu	1
Kazan dairesi	1
Kitap deposu	2
Mikrofilm deposu	1
Sergilik	1
Nadir eserler deposu	1
Okuyucu salonu	3
Saymanlık arşivi	1
Toplantı odası	4

Tablo 1. Ana bina birimleri.

EK BİNA	
Çalışma odası	48
Depo	1
Evrak odası	1
Kazan dairesi	1
Kitap deposu	2
Kitap satış bürosu	1
Konferans salonu	1
Kurum arşivi	1
Nöbetçi memur odası	2
Santral	1
Toplantı odası	2
Yemekhane	1

Tablo 2. Ek bina birimleri.

ARACIN CİNSİ	ADET
Binek otomobil	2
Minibüs	2
Otobüs (kamyon)	1
Genel Toplam	5

Tablo 3. Taşıtların türlerine göre dağılımı.

KÜTÜPHANE MEVCUDU

MATERYAL TÜRLERİ	SAYISI (Adet)
Ansiklopediler	2.220
Arşivlenen kütüphane materyalleri	589
Basılı kitaplar	36.670
Basılı süreli yayınlar	9.059
Belgeler	-
CD'ler ve DVD'ler	397
Öbür görüntülü sesli kaynaklar	4
Gazeteler	1.659
Mevzuat kitapları	103
Mikrofilm (makaralar)	305
Plaklar	-
Sözlükler	4.660
Tezler	1.146
Yazma eserler	875
Yazması olmayan nadir eserler	4.025
TOPLAM	61.712

Tablo 4. Türk Dil Kurumu kütüphanesinde bulunan materyallerin sayısı ve türlerine göre dağılımı.

D) BİLGİ VE TEKNOLOJİK KAYNAKLAR

Türk Dil Kurumu vermiş olduğu hizmetlerde haberleşme teknolojilerinden en üst düzeyde yararlanmayı amaçlamaktadır. Bilgisayar altyapımızda 10 sunucu (1. Genel Ağ sunucusu, 2. E-posta sunucusu, 3. Veri tabanı sunucusu, 4. Yerel Ağ sunucusu, 5. Kütüphane öz işler (katalog) sunucusu, 6. Kayıt (log) yönetimi sunucusu, 7. Kütüphane Genel Ağ sunucusu, 8. El yazması eserleri veri tabanı sunucusu 9. Sözlük veri tabanı sunucusu, 10. Uygulama sunucusu), Genel Ağ ve Yerel Ağ cihazları (modem, dağıtıcı, dağıtım noktası, güvenlik duvarı) ile ağ ortamında canlı yayın yapabilmek için 4 kamera mevcuttur. Genel Ağ sayfamız, kullanıma açılan sözlüklerimizle her geçen gün daha da zenginleştirilmektedir.

Ambar ve kitap satma yazılımı ile Kurumumuz ambarına gelen kitaplar sisteme girilmekte, kitap satma işlemleri bilgisayar ortamında yürütülmektedir. 2009 yılında uygulamaya konulan EBAYS (Elektronik Belge ve Arşiv Yönetim Sistemi) ile Kurumumuza dışarıdan gelen ve Kurum içinde üretilen evraklar elektronik ortama aktarılarak evrak sistemine dâhil edilmiştir. Ayrıca bu sistem ile evraklar elektronik ortamda işlem sürecine dâhil edilerek kayıt sırasında evrakların kayıt tarihi, tarihi, numarası, konusu, geldiği/gittiği yer, gizlilik derecesi vb. bilgiler kayıt altına alınmıştır. 2013 yılında Atatürk Kültür, Dil ve Tarih Yüksek Kurumu bünyesinde bulunan EBYS sistemine geçilmiştir. (Elektronik Yazışma)

Bilgisayar sistemimize zarar veren her türlü yazılımların tespiti, izinsiz ve lisanssız yazılımların kullanımının önlenmesi amacıyla ağ yönetim sistemi ve güvenlik duvarı oluşturularak, sisteme yapılan saldırılar tespit edilip yıkıcı etkilerinden sistem korunmaktadır.

Sanal Ortamda Bilgi Hizmeti

Türk Dil Kurumu Genel Ağ ortamında <http://tdk.org.tr> adresimizden *Güncel Türkçe Sözlük*, *Büyük Türkçe Sözlük*, *Sesli Türkçe Sözlük*, *Türk Lehçeleri Sözlüğü*, *Türkçede Batı Kökenli Kelimeler Sözlüğü*, *Türkiye Türkçesi Ağzları Sözlüğü*, *Eş ve Yakın Anlamli Kelimeler Sözlüğü*, *Atasözleri ve Deyimler Sözlüğü*, *Terimler Sözlüğü*, *Zıt Anlamli Kelimeler Sözlüğü*, *Ekonometri Terimleri Sözlüğü*, *Yazım Kılavuzu*, *Bilim ve Sanat Terimleri Sözlüğü*, *Tarama Sözlüğü*, *Kişi Adları Sözlüğü*, *Sıkça Yapılan Yanlışlara Doğrular Kılavuzu*, *Sıkça Karıştırılan Sözcükler* ile sanal ortamdaki *Güncel Türkçe Sözlük*'te bulunan her sözcüğün Türk parmak alfabesi ile gösterilmesini sağlayan *Türk İşaret Dili Sözlüğü*'ne ulaşılabilir.

Nutuk Veri Tabanı, Türk Dil Kurumu Elektronik Dil Yayımcılığı Araştırma ve Uygulama Çalışma Grubu tarafından Genel Ağ ortamına aktarılmış, 13 Ekim 2011 günü kullanıma açılmıştır.

Türk Dil Kurumu Kütüphanesinde bulunan yazma eserler de 12 Temmuz 2011 gününden itibaren "Türk Dil Kurumu El Yazması Eserleri Kitaplığı Veri Tabanı" olarak sanal ortamda araştırmacıların hizmetine sunulmuştur. 2013 yılında 600.000 sayfa nadir eser bu sisteme aktarılmıştır.

Sanal kitap mağazamız, Türk Dil Kurumu yayınları <http://alisveris.tdk.org.tr> adresinde hizmete girmiştir. Şu anda ağ ortamındaki sözlüklerimizin tamamının veri tabanına erişilerek yararlanılmaktadır. Aynı zamanda KED Kablosuz Erişim Düzenine (Wireless Application Protocol WAP) uyumlu cep telefonlarıyla <http://ked.tdk.org.tr> adresinden ulaşılabilmektedir. Kurumumuzun sunduğu bu hizmetle cep telefonu kullanıcıları merak ettikleri sözleri, deyimleri ve kişi adlarını cep telefonu aracılığıyla öğrenebilmektedir.

Haberleşme uygulamalarının sağladığı yeni imkânlardan yararlanarak kişilerin söz varlığını geliştirmelerine katkı sağlanmaya çalışılmaktadır. Sanal ortamdaki sözlüklerimizin geliştirilmesi ve zenginleştirilmesi amacıyla önceki yıllarda açtığımız e-posta birimimize (katki@tdk.org.tr) her gün gönderilen çok sayıda iletiple, dilimizin söz varlığı imece usulü ile işlenmekte ve genişletilmektedir.

ADI	MİKTAR
Barkod yazıcılar ve okuyucular, optik okuyucular	4
Belgegeçer	1
Bilgisayarlar (kasa ve monitör dâhil)	142
Cep bilgisayarlar	1
Cep telefonları	2
Dijital kayıt sistemleri (kamaralar)	5
Dizüstü bilgisayarlar	22
Erişim denetim sistemleri	1
Firewall cihazları	2
Fotoğraf makineleri	3
Fotokopi makineleri	3
Hesap makineleri	26
Kabin	1
Kesintisiz güç kaynakları	7
Klimalar	70
Lazer yazıcılar	40
Modemler (erişim cihazları)	18
Mürekkep püskürtücü yazıcılar	1
Müzikçalarlar ve kaydedicilerle donanımları	1
Projeksiyon cihazları	9
Projeksiyon perdeleri	9
Routerler (yönlendirici cihazlar)	1
Sabit telefonlar	135
Santraller	1
Sunucular	9
Tarayıcılar	21

Televizyonlar	5
Telsiz telefonlar	5
Uydu alıcıları	3
Videolar	1
Yangın söndürme cihazları	23

Tablo 5. Teknolojik altyapıda bulunan cihazların sayısı.

E) İNSAN KAYNAKLARI

Kurumumuzun taşra teşkilatı bulunmamaktadır. Teşkilatımızın toplam kadro sayısı 149'dur. Bu kadroların 62 tanesi doludur. Dolu kadrolar; 1 başkan, 1 başkan yardımcısı, 1 idari işler müdürü, 17 uzman, 11 yüksek kurum uzman yardımcısı, 1 mali hizmetler uzman yardımcısı, 8 şef, 6 memur, 1 ambar memuru, 1 bilgisayar programcısı, 2 kütüphaneci, 1 santral memuru, 2 şoför, 1 dağıtıcı, 4 bilgisayar işletmeni, 3 veri hazırlama kontrol işletmeni, 1 satın alma memuru olarak dağılmıştır.

Ayrıca 1 bilgisayar sistem operatörü (2876 sayılı Kanun'un 97/A maddesine göre) sözleşmeli olarak, 8 memur da bağlı kurumlardan geçici görevli olarak çalışmaktadır. Toplam 71 çalışan mevcuttur.

UNVANI	PERSONEL SAYISI		PERSONELİN CİNSİYET DURUMU			PERSONELİN EĞİTİM DURUMU				
	Toplam kadro sayısı	Dolu kadro sayısı	Kadın	Erkek	Doktora	Yüksek lisans	Lisans	Ön lisans	Lise	İlköğretim
Ambar memuru	3	1		1			1			
Araştırmacı	5									
Avukat	1									
Ayniyat saymanı	1									
Başkan yardımcısı	1	1		1		1				
Bilgisayar işletmeni	11	4	2	2			4			
Dağıtıcı	1	1		1					1	
Daire tabibi	1									

Hemşire	1									
İç denetçi	3									
İdari işler müdürü	2	1		1			1			
Kurum başkanı	1	1		1	1					
Kütüphane müdürü	1									
Kütüphaneci	5	2	2				2			
Mali hizmetler uzman yardımcısı	4	1		1			1			
Mali hizmetler uzmanı	5									
Memur	25	6	2	4		1	4	1		
Programcı	1	1		1			1			
Santral memuru	2	1	1							1
Satın alma memuru	1	1		1			1			
Sayman	1									
Sekreter	1									
Strateji geliştirme müdürü	1									
Şef	11	8	5	3		1	6		1	
Şoför	4	2		2					2	
Teknisyen	2									
Uzman	17	17	12	5	1	6	10			
Veri hazırlama kontrol işletmeni	5	3	2	1			1	1	1	
Veznedar	1									
Yüksek Kurum uzman yardımcısı	20	11	3	8		3	8			
Yüksek Kurum uzmanı	10									
Toplam	149	62	29	33	2	12	40	2	5	1

Tablo 6. Kadro Durumu

Personelin Eğitim Durumu: Başkanlığımızda 62 kadrolu, 1 sözleşmeli ve 8 geçici görevli olmak üzere çalışan toplam 71 personelin eğitim düzeyi olarak dağılımı aşağıdaki şekildedir.

EĞİTİM SEVİYESİ	SAYISI
Doktora	2
İlköğretim	1
Lisans	44
Lise	8
Ön lisans	3
Yüksek lisans	13
TOPLAM	71

Tablo 7. Personelinin eğitim durumlarına göre sayısı.

F) DİĞER HUSUSLAR

Türk Dil Kurumu, bir bilim kurumu olarak Türkçe ile ilgili ilmî araştırmalar yapmak, bu araştırmaların sonuçlarını kitap, dergi olarak yayımlamak üzere bu çalışmalarını yerine getirebilmek için Atatürk Kültür, Dil ve Tarih Yüksek Kurumunun 31.1.2013 tarih ve 669/8 sayılı Yönetim Kurulu kararıyla 20 kişiden oluşan Bilim Kurulu asli üyelerini, 24.9.2013 tarih ve 678/12 sayılı Yönetim Kurulu Kararı ile de Bilim ve Uygulama Kollarını oluşturmuştur.

II. PERFORMANS BİLGİLERİ

A) TEMEL POLİTİKA VE ÖNCELİKLER

Türk Dil Kurumunun esas değeri Türkçedir. Dil, yalnızca bir kurumun, bir bakanlığın değil bütün kurumların, bütün bireylerin duyarlı davranması gereken esas değerlerin başında gelmektedir. Türkçenin bütün güç kaynaklarıyla her ortamda etkili bir şekilde kullanımını sağlamak düşüncesiyle hareket eden Türk Dil Kurumu, Türkçenin zenginliklerinin ortaya konularak hayatın her alanına yansıtılması, Türkçenin etkili bir şekilde kullanılması, yabancı kökenli sözlerin, terimlerin yerine Türkçelerinin teklif edilmesi ilkesini benimsemektedir. Türkçesi varken yabancı kökenli sözlerin ve terimlerin kullanılmaması; iş yerlerine, ürünlere Türkçe adlar verilmesi; Türkçenin eğitim, öğretim, ilim, kültür, sanat, edebiyat dili olarak yaygınlaştırılması; Türk dünyasında ortak haberleşme dili hâlini alması Türkçe konusunda Türk Dil Kurumunun benimsediği ilkelerdir.

Çalışanlarının yazılı ve sözlü olarak Türkçeyi kamuoyuna örnek olacak bir şekilde kullanması bir gerekliliktir. Halkın bütün bireylerinin, kitle haberleşme araçlarının Türkçeyi doğru ve güzel bir şekilde kullanmasını amaçlayan Türk Dil Kurumu çalışanlarının örnek Türkçe kullanımını sergilemesi gerekmektedir.

Paydaşlarımızın da esas değeri Türkçedir. Bu bakımdan Türk Dil Kurumu esas değerleri ile paydaşlarının esas değerleri örtüşmektedir. Esas değerler açısından yönetim, karar alma, uygulama ve hizmet üretimi sürecinde ilmîlik, güvenilirlik, saydamlık, eleştiriye açıklık, katılımcılık, Türk Dil Kurumunun öbür ilkeleridir. Türk dili üzerine araştırmalar, Türkçenin karşı karşıya bulunduğu sorunların belirlenmesi ve çözümleri tamamen ilmî yöntemlerle gerçekleştirilmektedir. Türk Dil Kurumunun güvenilirlik ilkesinin zedelenmemesi için ilmîlik ilkesinden asla ödün verilmemektedir. Sözlüklerin, kılavuzun ve öbür kaynakların sanal ortamda kullanıma açılması; bu ürünlerin paydaşlara hızlı, ücretsiz ve kolay yolla ulaştırılmasının yanı sıra çalışmaları herkesin gözü önünde ve eleştiriye açık bir şekilde yürütmek ilkesinin gerçekleştirilmesidir. Çalışmaların sanal ortamda yürütülmesi, bir bakıma paydaşların üretim aşamasına katılmasıdır. Sözlükler, kılavuz ve öbür eserler basılmadan sanal ortamda kullanıma sunulduğunda bu ürünleri kullanan paydaşlar, eleştirilerini, katkılarını e-posta yoluyla anında Türk Dil Kurumuna iletmektedir. Böylece gözden kaçan yanlışlar, eksiklikler eser basılmadan giderilmekte, yanlış eser basımı önlenmekte, bu yolla maddi kayıpların önü de alınmaktadır. Yakın zamanda sanal ortamda açılan Türkçe Tartışma Topluluğu da paydaşların dil bilgisi, yazış kuralları, yabancı kökenli kelime ve terimler ile ilgili konulardaki görüşlerinin alındığı yeni bir ortam olmuştur.

Paydaşların gerek e-posta, dilekçe, telefonla gerek Bilgi Edinme Yasası'na göre şahsen başvurarak Türkçe ile ilgili sorularına en kısa sürede yanıt vermek Türk Dil Kurumunun ve çalışanlarının ilkesidir.

Ancak sosyal ve kültürel konularda gerçeklerin ilmî yollarla ortaya konulması, hem bilgi birikimini hem başvuru kaynaklarının zenginliğini gerektirmektedir. İstenilen bilgiye ulaşmak geniş bir araştırmayı ve zaman kavramını önemli kılmaktadır. Doğru bilgiye ulaşmak, esas değerlerimiz açısından zaman almaktadır. Yine de bu hizmetler olabildiğince en kısa süre içerisinde yerine getirilmeye çalışılmaktadır.

Türk Dil Kurumu, Türkçe konusunda paydaşlarının sorularına yanıt aradığı güvenilir bir bilim kurumu olma ilkesiyle hareket etmektedir.

ONUNCU KALKINMA PLANI (2014-2018)

2.1.1. Kültür ve Sanat

a) Amaç ve Hedefler

1. Kültürel zenginlik ve çeşitliliğin korunup geliştirilerek gelecek nesillere aktarılması, kültür ve sanat faaliyetlerinin yaygınlaştırılması ile millî kültür ve ortak değerler etrafında toplumsal bütünlüğün ve dayanışmanın güçlendirilmesi esas amaçtır..

b) Politikalar

306. Türkçedeki bozulma ve yabancılaşmanın önüne geçmek amacıyla bilim, eğitim, öğretim ve yayın kuruluşları başta olmak üzere, hayatın bütün alanlarında Türkçenin doğru ve etkin kullanımı sağlanacaktır.

307. Türkçenin dünyada tanınan ve daha fazla konuşulan bir dil olmasına yönelik çalışmalar desteklenecektir.

2.2.9. Yatırım Politikaları

2.2.9.1. Kamu Yatırımları

a) Durum Analizi

c) Politikalar

592. Kamu yatırımlarının ortalama tamamlanma süresinde sağlanan iyileşme, bu sürenin hâlen nispi olarak yüksek olduğu sektörlere odaklanılarak sürdürülecektir.

593. Mevcut sermaye stokundan azami faydayı sağlamak için idame-yenileme, bakım-onarım ve rehabilitasyon harcamalarına ağırlık verilecektir.

596. Kamu yatırım projelerinin planlanması, uygulanması, izlenmesi ve değerlendirilmesi süreci güçlendirilecek, bu kapsamda kamu kurum ve kuruluşlarının kapasiteleri geliştirilecektir.

DOKUZUNCU KALKINMA PLANI

Kültürün Korunması, Geliştirilmesi ve Toplumsal Diyalogun Güçlendirilmesi

270. Kültür alanında nitelikli insan gücü ihtiyacının karşılanması, ilgili kurumlar arasında gerekli koordinasyonun sağlanması ve tanıtımla ilgili eksikliklerin giderilmesi konuları önemini korumaktadır.

271. Kültürümüzün taşıyıcısı olan dilimiz, yabancı dillerden olumsuz etkilenebilmesi nedeniyle esas ve ayırt edici özelliklerini kaybetme tehlikesi altındadır. Özellikle, bilim, eğitim, öğretim kurumları ve medyada Türkçe bilincinin oluşturulması gereği önemini korumaktadır.

637. Kültürümüzün özgün yapısını ve zenginliğini kaybetmeden gelişmeye açık olması ve dünya kültür birikimine katkıda bulunması sağlanacaktır. Kültür mirasımızın demirbaşlarının çıkarılmasına,

bu mirasın korunmasına ve onarılmasına yönelik çalışmalar planlı bir şekilde sürdürülecek; bu mirasın korunması için yaygın eğitim yoluyla kamuoyu bilincinin artırılması sağlanacaktır.

643. Öncelikle bilim, eğitim, öğretim ve yayın kuruluşlarında Türkçenin doğru ve etkili kullanılmasına önem verilecektir.

Politika Oluşturma ve Uygulama Kapasitesinin Artırılması

692. Kamu kurum ve kuruluşlarında stratejik yönetime geçiş, değişim yönetimi yaklaşımıyla plan döneminde tamamlanacaktır.

696. Kamu idarelerinde performans kültürünün oluşturulması çerçevesinde ölçme, izleme ve değerlendirme süreçleri geliştirilecektir.

697. Kamu idarelerinde mevcut idari ve beşerî kapasite nitelik ve nicelik olarak stratejik yönetim anlayışı doğrultusunda geliştirilecek, yönetim kültürünün yeni yapıya uyarlanmasına dönük programlar düzenlenecektir.

Kamu Kesiminde İnsan Kaynaklarının Geliştirilmesi

699. Kamu kurum ve kuruluşlarında bütün çalışanların yetkin bir seviyeye ulaştırılması ve değişen koşullara uyum sağlaması için etkili bir insan kaynakları planlaması yapılacaktır. Bu kapsamda hazırlanacak programlar ile çalışanlar sürekli bir şekilde eğitim, öğretim ve geliştirme süreçlerinden geçirilerek, işlerini verimli bir şekilde yürütecek gerekli bilgi ve beceriye kavuşturulacaktır.

Kamu Kesiminde e-Devlet Uygulamalarının Yaygınlaştırılması ve Etkinleştirilmesi

709. Kamuda e-imza kullanılması yaygınlaştırılacaktır.

ORTA VADELİ MALİ PLAN (2016 - 2018)

I. Merkezi Yönetim Bütçesinin Dayandığı Esas Makroekonomik Göstergeler ve Politikalar

B) Bütçe Giderlerine İlişkin Esas Politikalar

Kaynak kullanımında etkinliği artırmak ve hesap verebilirliği güçlendirmek amacıyla, başta hizmet alımları olmak üzere kamu harcamalarına dair karar alma sürecinde fayda-maliyet analizlerinden yararlanılacak, benzer ihtiyaçların ortak alım yöntemiyle tedariki yaygınlaştırılacaktır.

2016-2018 döneminde kamu idarelerinin kamu iç kontrol standartlarına uyum kapasitesi artırılabilecek, kamuda risk yönetimi uygulamaları yaygınlaştırılacak ve kamu iç kontrol mevzuatı güncellenecektir. Kamu idarelerinin mali yönetim ve kontrol alanındaki hizmetlerinin etkinliğini artırmaya yönelik olarak insan kaynakları altyapısını güçlendirmek amacıyla faaliyetler yürütülecektir. Mali Yönetim ve Kontrol Merkezi Uyumlaştırma biriminin izleme fonksiyonu güçlendirilecektir. Bu çerçevede, kamu idarelerinin

mali yönetim ve iç kontrole dair kurumsallaşma, düzenleme ve uygulama düzeylerinin elektronik ortamda izlenmesine ve yönlendirilmesine dair çalışmalara devam edilecektir

ORTA VADELİ PROGRAM (2016-2018)

III. MAKROEKONOMİK HEDEFLER VE POLİTİKALAR

B) Makroekonomik Politikalar

2. Maliye Politikası

a) Kamu Harcama Politikası

104. Başta hizmet alımları olmak üzere kamu harcamalarına dair karar alma sürecinde fayda-maliyet analizlerinden yararlanılacak, benzer ihtiyaçların ortak alım yöntemiyle tedariki yaygınlaşacaktır.

b) Kamu Yatırım Politikası

116. Kamu yatırım projeleri önceliklendirilerek kısa sürede tamamlanacak projelere odaklanılacak, mevcut sermaye stokundan daha etkin yararlanmak amacıyla idame-yenileme, bakım-onarım ve rehabilitasyon harcamalarına ağırlık verilecektir.

118. Kamu yatırım projelerinin planlanması, uygulanması, izlenmesi ve değerlendirilmesi süreci ile KÖİ politika ve uygulamalarının koordinasyonu güçlendirilecek, bu kapsamda kamu kurum ve kuruluşlarının kapasiteleri geliştirilecektir.

d) Kamu Mali Yönetimi ve Denetim

141. Çok yıllık bütçeleme anlayışı çerçevesinde, kamu idarelerinin bütçelerinin stratejik plan ve performans programlarıyla ilişkisi güçlendirilecektir.

142. Kamu idarelerinin faaliyetlerinin, iç kontrol ve iç denetim standartlarına uyum düzeyinin artırılmasına devam edilecektir.

143. Kamu mali yönetiminin beşeri kaynak altyapısı nitelik ve nicelik olarak güçlendirilecektir.

145. Kamuda iç ve dış denetimin etkin ve koordineli bir şekilde çalışması sağlanacaktır.

b) Kamu Yatırım Politikası

146. Kamu yatırım projelerinin planlanması, uygulanması, izlenmesi ve değerlendirilmesi süreci güçlendirilecek, bu kapsamda kamu kurum ve kuruluşlarının kapasiteleri geliştirilecektir.

c) Kamu Gelir Politikası

150. Gelir politikası uygulama sonuçları kamuoyuyla daha düzenli ve ayrıntılı bir şekilde paylaşılacaktır.

d) Kamu Mali Yönetimi ve Denetim

165. Kamu kaynaklarının etkili, iktisadi ve verimli bir biçimde kullanılabilmesini temin etmek üzere yürürlüğe konulan, özünde saydamlık ve hesap verme sorumluluğunun güçlendirilmesi gibi esas esasları barındıran kamu mali yönetimi ve kontrolüne dair esas reformlar önemli ölçüde hayata geçirilmiş bulunmaktadır. Bununla birlikte, reformlardan amaçlanan faydanın temin edilebilmesini sağlamak üzere uygulama etkinliğinin artırılması ile reformdan sapma olarak değerlendirilebilecek düzenleme, istisna hükümleri ve uygulamalardan kaçınılması önem arz etmektedir. Bu çerçevede, stratejik planların performans programları ve bütçelerle ilişkisinin güçlendirilmesi, çok yıllık bütçeleme anlayışının yaygınlaştırılması, iç ve dış denetimin etkin ve koordineli bir şekilde çalışmasının sağlanması ve iç kontrol sistemlerinin sağlıklı bir şekilde işletilmesi hedeflenmektedir.

166. Kamu idarelerinin faaliyetlerinin, iç kontrol ve iç denetim standartlarına uyum düzeyinin artırılması sağlanacaktır.

167. Kamu mali yönetiminin insan kaynakları altyapısı nitelik ve nicelik olarak güçlendirilecektir.

168. Kamuda etkin bir dış denetimin sağlanması için Sayıştayın uygulama altyapısı güçlendirilecektir.

64. HÜKÜMET PROGRAMI

2. DEMOKRATİKLEŞME VE YENİ ANAYASA

Yönetişim

Kamu kurumlarının uyması gereken ana ilkeleri bir bütün olarak ortaya koyacağız. Katılımcılık, şeffaflık, hesap verebilirlik, etkililik, hizmetlerin sonucuna odaklılık, bürokratik işlemlerde sadelik, bilgi teknolojilerinden yararlanma gibi ilkelerin uygulama etkinliğini artıracaktır.

Kamu kurumlarında stratejik düşünme boyutunu daha da güçlendirecek, kaynak kullanımında stratejik planları esas alan yaklaşımı öne çıkaracağız.

3. İNSANİ KALKINMA VE NİTELİKLİ TOPLUM

Kültür ve Sanat

Dilimizin medeniyetimizle uyumlu bir şekilde geliştirilmesini sağlayacağız. Türkçenin Birleşmiş Milletlerin resmi dilleri arasına girmesi için girişimlerimiz artarak devam edecektir. Farklı kültürlerin temel düşünce ve bilim eserlerinin Türkçeye çevirisini ve uzaktan eğitim yolu ile yabancılara Türkçe öğretimini sağlayacağız.

4. İSTİKRARLI VE GÜÇLÜ EKONOMİ

Mali Disiplin

Yatırımlar

Yatırım programının rasyonel yapısını koruyacağız, projelerin geciktirilmeden hayata geçirilmesini sağlayacağız.

Ülke ekonomisi için büyük önem arz eden yatırımların izin ve yatırım yeri temini süreçlerinin hızlı ve etkin bir biçimde yürütülmesine ve sonuçlandırılmasına yönelik mekanizma oluşturacağız.

Kamunun iş dünyasına elektronik ortamda sunduğu hizmetlerin birbirleri ile entegrasyonunu sağlayacak ve elektronik ortamda daha fazla hizmet sunacağız.

B) AMAÇ ve HEDEFLER

Stratejik Hedefleri

Stratejik Amaç 1: Türkçeyi bilim, kültür, edebiyat ve öğretim dili olarak geliştirmek ve yaygınlaştırmak.

Hedef 1.1 Türk dilinin çeşitli dönem, alan ve konularına yönelik 200 eser yayımlanacaktır.

Hedef 1.2 Bilim, sanat ve spor dallarındaki yabancı terimlerin Türkçe karşılıkları bulunacak ve 10 adet sözlük hazırlanacaktır.

Hedef 1.3 Her yıl 10 adet, ulusal ve uluslararası kongre, seminer, çalışma toplantısı, bilgi şöleni (sempozyum) vb. ilmî toplantı düzenlenecektir.

Hedef 1.4 Yurt içi ve yurt dışında yapılacak toplantılara bilim adamlarının katılması desteklenecek, ayrıca her yıl 10 adet bilim etkinliğine maddi destek sağlanacaktır.

Hedef 1.5 Türk dili alanında kurum dışında yürütülen bilim araştırmalarından, belirlenen ölçütlere uygun bulunanlar desteklenecektir.

Hedef 1.6 Her yıl Türk dili alanında öğretim programlarına devam eden 130 kişiye lisans, 65 kişiye lisansüstü ve doktora sonrası araştırma yapan 5 bilim insanına maddi destek sağlanacaktır.

Hedef 1.7 Türk dili ve edebiyatı alanında Türk Dili, Türk Dili Araştırmaları Yıllığı Belleten ve Türk Dünyası adlı süreli yayınlar yayımlanacaktır.

Hedef 1.8 Türk İşaret Dili Eğitim Sistemi oluşturulacak ve Türk İşaret Dili Sözlüğü hazırlanacaktır.

Hedef 1.9 Türkiye Türkçesinin Köken Bilgisi Sözlüğü hazırlanacaktır.

Hedef 1.10 Uzaktan öğretim yoluyla yabancılara Türkçe öğretimi yazılımı tamamlanacaktır.

Hedef 1.11 Farklı kültürlerin esas düşünce, bilim ve sanat eserleri Türkçeye çevrilecektir.

Stratejik Amaç 2: Türkçenin her alanda doğru, güzel ve etkili kullanılmasına katkıda bulunmak.

Hedef 2.1 Halkın her kesiminin günlük hayatta dili doğru kullanmasıyla ilgili çalışmalar yapılacaktır.

Hedef 2.2 Türkçenin doğru ve güzel kullanılması konusunda kamu kurumlarının düzenlediği hizmet içi eğitimler desteklenecektir.

Hedef 2.3 Türkçenin toplumun farklı kesimlerinde bilinçli kullanılmasına yönelik açık oturum, konferans, sergi vb. etkinlikler düzenlenecektir.

Hedef 2.4 Türkçenin korunmasına katkıda bulunan kişi, kurum ve kuruluşlar desteklenecek, ilköğretim, ortaöğretim ve yükseköğretim öğrencileri arasında Türkçenin kullanılması konusunda yarışmalar düzenlenecek ve ödüller verilecektir.

Hedef 2.5 Bilgi teknolojisi alanındaki uygulamaların Türkçenin özelliklerine ve gereklerine uyarlanmasıyla ilgili çalışmalar desteklenecektir

Stratejik Amaç 3: Türk dilinin zenginliklerinin korunup işlenerek gelecek kuşaklara aktarılmasını sağlamak.

Hedef 3.1 Türk dili ve edebiyatına ait eski dönemlerde yayımlanan eserler, belirlenen öncelikler doğrultusunda yeni Türk alfabesine aktarılacak ve yayımlanacaktır.

Hedef 3.2 Türk dilinin gelişim sürecinde emeği geçen kişilerin ve yaşanan belli başlı olayların anılmasına yönelik etkinlikler yapılacaktır.

Hedef 3.3 Dilimizin özelliklerini, tarihini, gücünü sonraki kuşaklara aktaracak dört belgesel hazırlanacaktır.

Stratejik Amaç 4: Akademik altyapıyı ve kurumsal donanımı güçlendirerek Kurumun Türk dili alanındaki ilmî yetkinliğini ortaya koymak.

Hedef 4.1 Bilgi teknolojilerinin sağladığı imkânlardan da yararlanılarak kütüphane hizmetlerinin etkinlik düzeyi yükseltilecektir.

Hedef 4.2 Kurumun insan kaynakları nitelik ve nicelik olarak güçlendirilecektir.

Hedef 4.3 Kurumun fiziksel ve teknolojik donanımı güçlendirilecektir.

Hedef 4.4 Kurum yayınlarının daha geniş kitlelere ulaşması sağlanacaktır.

Hedef 4.5 Kurum kaynaklarının etkin kullanılması için planlı çalışma düzenine süreklilik kazandırılacaktır.

C) PERFORMANS HEDEF VE GÖSTERGELERİ İLE KAYNAK İHTİYACI

PERFORMANS HEDEFİ TABLOSU

İdare Adı		40.05 - TÜRK DİL KURUMU			
Amaç		Stratejik Amaç 1: Türkçeyi bilim, kültür, edebiyat ve öğretim dili olarak geliştirmek ve yaygınlaştırmak.			
Hedef		Hedef 1.1 Türk dilinin çeşitli dönem, alan ve konularına yönelik 200 eser yayımlanacaktır.			
Performans Hedefi		Hedef 1.1 Türk dilinin çeşitli dönem, alan ve konularına yönelik 200 eser yayımlanacaktır.			
Türk dilinin tarihî (Eski, Orta, Yeni Türkçe) ve çağdaş (Türk yazı dilleri, Türkiye Türkçesi) dönemlerine ait kaynak eserler ve bu eserler üzerinde yapılan incelemeler, araştırmalar ile genel Türk dil bilimi konularında hazırlanan eserler belirlenen düzende basılacaktır.					
Performans Göstergeleri		Ölçü Birimi	2014	2015	2016
1	Yayımlanan eser sayısı.	Adet	63	52	40
Faaliyetler			Kaynak İhtiyacı		
			Bütçe	Bütçe Dışı	Toplam
1	Yayımlanan eser sayısı/yıl		1.181.821	0	1.181.821
Genel Toplam			1.181.821	0	1.181.821

Tablo 1

FAALİYET MALİYETLERİ TABLOSU

İdare Adı		40.05 – TÜRK DİL KURUMU
Performans Hedefi		1 - Hedef 1.1 Türk dilinin çeşitli dönem, alan ve konularına yönelik 200 eser yayımlanacaktır.
Faaliyet Adı		Yayımlanan eser sayısı/yıl
Sorumlu Harcama Birimi veya Birimleri		40.05.00.36 - TÜRK DİL KURUMU BAŞKANLIĞI HİZMET BİRİMLERİ
Türk dilinin tarihî (Eski, Orta, Yeni Türkçe) ve çağdaş (Türk yazı dilleri, Türkiye Türkçesi) dönemlerine ait kaynak eserler ve bu eserler üzerinde yapılan incelemeler, araştırmalar ile genel Türk dil bilimi konularında hazırlanan eserler belirlenen düzende basılacaktır.		
Ekonomik Kod		Ödenek
01	Personel Giderleri	70.000,00
02	SGK Devlet Primi Giderleri	11.821,00
03	Mal ve Hizmet Alım Giderleri	1.100.000,00
04	Faiz Giderleri	0,00
05	Cari Transferler	0,00
06	Sermaye Giderleri	0,00
07	Sermaye Transferleri	0,00
08	Borç verme	0,00
Toplam Bütçe Kaynak İhtiyacı		1.181.821,00
Bütçe Dışı Kaynak	Döner Sermaye	0,00
	Diğer Yurt İçi	0,00
	Yurt Dışı	0,00
Toplam Bütçe Dışı Kaynak İhtiyacı		0,00
Toplam Kaynak İhtiyacı		1.181.821,00

Tablo 2

İDARE PERFORMANS TABLOSU

İdare Adı		40.05 - TÜRK DİL KURUMU						
PERFORMANS HEDEFİ	FAALİYET	Açıklama	2016					
			Bütçe İçi		Bütçe Dışı		Toplam	
			(TL)	PAY(%)	(TL)	PAY(%)	(TL)	PAY(%)
1		Hedef 1.1 Türk dilinin çeşitli dönem, alan ve konularına yönelik 200 eser yayımlanacaktır.	1.181.821,00	7,76	0,00		1.181.821,00	7,76
	1	Yayımlanan eser sayısı/yıl	1.181.821,00	7,76	0,00		1.181.821,00	7,76
Performans Hedefleri Maliyetleri Toplamı			13.106.527,00	86,01			13.106.527,00	86,01
Genel Yönetim Giderleri			2.132.473,00	13,99			2.132.473,00	13,99
Diğer İdarelere Transfer Edilecek Kaynaklar Toplamı							0,00	0,00
GENEL TOPLAM			15.239.000,00	100,00	0,00	100,00	15.239.000,00	100,00

Tablo 3

FAALİYETLERDEN SORUMLU HARCAMA BİRİMLERİNE İLİŞKİN TABLO

İdare Adı		40.05 - TÜRK DİL KURUMU	
PERFORMANS HEDEFİ	FAALİYETLER	SORUMLU BİRİMLER	
Hedef 1.1 Türk dilinin çeşitli dönem, alan ve konularına yönelik 200 eser yayımlanacaktır.	Yayımlanan eser sayısı/yıl	TÜRK DİL KURUMU BAŞKANLIĞI HİZMET BİRİMLERİ	

Tablo 5

PERFORMANS HEDEFİ TABLOSU

İdare Adı		40.05 - TÜRK DİL KURUMU			
Amaç		Stratejik Amaç 1: Türkçeyi bilim, kültür, edebiyat ve öğretim dili olarak geliştirmek ve yaygınlaştırmak.			
Hedef		Hedef 1.2 Bilim, sanat ve spor dallarındaki yabancı terimlerin Türkçe karşılıkları bulunacak ve 10 adet sözlük hazırlanacaktır.			
Performans Hedefi		Hedef 1.2 Bilim, sanat ve spor dallarındaki yabancı terimlerin Türkçe karşılıkları bulunacak ve 10 adet sözlük hazırlanacaktır.			
<p>Üniversitelerin Türk Dili ve Edebiyatı, Çağdaş Türk Lehçeleri, Türkçenin Eğitimi Öğretimi ve Dil Bilimi Bölümleri başta olmak üzere bilim adamları ile yeter sayıdaki uzman ve idari personelden oluşacak çalışma grupları tarafından terim sözlükleri hazırlanacaktır.</p> <p>İlgili terim çalışma gruplarıncı kurum ve kuruluşlar tarafından hazırlanan sözlüklerin baskı işlemleri gerçekleştirilecektir.</p>					
Performans Göstergeleri		Ölçü Birimi	2014	2015	2016
1	Hazırlanan Sözlük sayısı	Adet	10	4	2
Faaliyetler			Kaynak İhtiyacı		
			Bütçe	Bütçe Dışı	Toplam
1	Hazırlanan sözlük sayısı/yıl		548.800	0	548.800
Genel Toplam			548.800	0	548.800

Tablo 1

FAALİYET MALİYETLERİ TABLOSU

İdare Adı		40.05 - TÜRK DİL KURUMU
Performans Hedefi		2 – Hedef 1.2 Bilim, sanat ve spor dallarındaki yabancı terimlerin Türkçe karşılıkları bulunacak ve 10 adet sözlük hazırlanacaktır.
Faaliyet Adı		Hazırlanan sözlük sayısı/yıl
Sorumlu Harcama Birimi veya Birimleri		40.05.00.36 – TÜRK DİL KURUMU BAŞKANLIĞI HİZMET BİRİMLERİ
<p>Üniversitelerin Türk Dili ve Edebiyatı, Çağdaş Türk Lehçeleri, Türkçenin Eğitimi Öğretimi ve Dil Bilimi Bölümleri başta olmak üzere bilim adamları ile yeter sayıdaki uzman ve idari personelden oluşacak çalışma grupları tarafından terim sözlükleri hazırlanacaktır. İlgili terim çalışma gruplarınca ve kurum ve kuruluşlar tarafından hazırlanan sözlüklerin baskı işlemleri gerçekleştirilecektir.</p>		
Ekonomik Kod		Ödenek
01	Personel Giderleri	50.000,00
02	SGK Devlet Primi Giderleri	8.500,00
03	Mal ve Hizmet Alım Giderleri	490.300,00
04	Faiz Giderleri	0,00
05	Cari Transferler	0,00
06	Sermaye Giderleri	0,00
07	Sermaye Transferleri	0,00
08	Borç verme	0,00
Toplam Bütçe Kaynak İhtiyacı		548.800,00
Bütçe Dışı Kaynak	Döner Sermaye	0,00
	Diğer Yurt İçi	0,00
	Yurt Dışı	0,00
Toplam Bütçe Dışı Kaynak İhtiyacı		0,00
Toplam Kaynak İhtiyacı		548.800,00

Tablo 2

İDARE PERFORMANS TABLOSU

İdare Adı		40.05 - TÜRK DİL KURUMU						
PERFORMANS HEDEFİ	FAALİYET	Açıklama	2016					
			Bütçe İçi		Bütçe Dışı		Toplam	
			(TL)	PAY(%)	(TL)	PAY(%)	(TL)	PAY(%)
2		Hedef 1.2 Bilim, sanat ve spor dallarındaki yabancı terimlerin Türkçe karşılıkları bulunacak ve 10 adet sözlük hazırlanacaktır.	548.800,00	3,60	0,00		548.800,00	3,60
	2	Hazırlanan sözlük sayısı/yıl	548.800,00	3,60	0,00		548.800,00	3,60
Performans Hedefleri Maliyetleri Toplamı			13.106.527,00	86,01			13.106.527,00	86,01
Genel Yönetim Giderleri			2.132.473,00	13,99			2.132.473,00	13,99
Diğer İdarelere Transfer Edilecek Kaynaklar Toplamı							0,00	0,00
GENEL TOPLAM			15.239.000,00	100,00	0,00	100,00	15.239.000,00	100,00

Tablo 3

FAALİYETLERDEN SORUMLU HARCAMA BİRİMLERİNE İLİŞKİN TABLO

İdare Adı		40.05 - TÜRK DİL KURUMU	
PERFORMANS HEDEFİ	FAALİYETLER	SORUMLU BİRİMLER	
Hedef 1.2 Bilim, sanat ve spor dallarındaki yabancı terimlerin Türkçe karşılıkları bulunacak ve 10 adet sözlük hazırlanacaktır.	Hazırlanan sözlük sayısı/yıl	TÜRK DİL KURUMU BAŞKANLIĞI HİZMET BİRİMLERİ	

Tablo 5

PERFORMANS HEDEFİ TABLOSU

İdare Adı		40.05 - TÜRK DİL KURUMU			
Amaç	Stratejik Amaç 1: Türkçeyi bilim, kültür, edebiyat ve öğretim dili olarak geliştirmek ve yaygınlaştırmak.				
Hedef	Hedef 1.3 Her yıl 10 adet, ulusal ve uluslararası kongre, seminer, çalışma toplantısı, bilgi şöleni (sempozyum) vb. ilmî toplantı düzenlenecektir.				
Performans Hedefi	Hedef 1.3 Her yıl 10 adet, ulusal ve uluslararası kongre, seminer, çalışma toplantısı, bilgi şöleni (sempozyum) vb. ilmî toplantı düzenlenecektir.				
<p>Dört yılda bir düzenlenen Uluslararası Türk Dili Kurultayının VIII.si 2016 yılında düzenlenecektir. Kurultay için Düzenleme Kurulu oluşturulacaktır. Düzenleme Kurulu yurt içi ve yurt dışından davet edilecek bilim adamlarını belirleyerek bilim adamlarınca sunulan bildiri metinlerine göre, ilmî ve sosyal programı hazırlayacaktır. Bilim ortamının düzenlenmesi, organizasyon, ulaşım ve konaklama gibi öbür ihtiyaçların giderilmesi için gerekli tedbirler alınacaktır. Sunulan bildiriler Kurultay sonrasında kitap hâlinde yayımlanarak bilim dünyasına kazandırılacaktır.</p> <p>Türk Diliyle İlgili Etimolojik Araştırmalar ve Sözlükler, Türkoloji Araştırmalarında Yöntem, Türk Dünyasında Türk Dilinde Kullanılan Ortak Terimler, Eski Türkçe Araştırmaları ve Ağız Araştırmaları konularında yurt içi ve yurt dışından ilgili bilim insanlarının katılacağı çalışma toplantıları düzenlenecektir.</p> <p>Edebî türlerden biri (roman, şiir, hikâye, deneme, gezi, hatıra, günlük, fıkra) üzerine ve Türk dili üzerine güncel konularda yurt içi ve yurt dışından ilgili bilim insanlarının katılacağı ulusal ve uluslararası bilim etkinliği düzenlenecektir.</p> <p>Bilim adamlarının katılımıyla düzenlenecek toplantılarla, akademik iş birliğinin oluşturularak süreklilik kazandırılması düşünülmektedir. Yürütülmekte olan ve planlanan ilmî çalışmalarla ilgili olarak, ortak araştırma yöntemlerinin oluşturulması ve aynı konu üzerine tekrar çalışmaların yapılmasının önüne geçilecektir. Toplantılarda bilim adamları tarafından sunulan bildiriler basılarak bilim dünyasına kazandırılacaktır.</p>					
Performans Göstergeleri	Ölçü Birimi	2014	2015	2016	
1	VIII. Uluslararası Türk Dili Kurultayının gerçekleştirilme tarihi	Yıl	0	0	1
2	Uluslararası Türk Dili Kurultayları katılımcı sayısı	Adet	0	0	350
3	Uluslararası Türk Dili Kurultaylarında basılan bildiri özetleri	Adet	0	0	1.000
4	Etimolojik Araştırmalar ve Sözlük toplantısı sayısı/yıl	Adet	1	2	2
5	Türk Dünyasında Ortak Terim kullanılması toplantısı sayısı/yıl	Adet	0	2	2

6	Eski Türkçe Araştırmaları toplantısı sayısı/yıl	Adet	5	3	2
7	Türk Ağız Araştırmaları toplantısı sayısı/yıl	Adet	2	0	2
8	Bir edebî türle ilgili düzenlenen açık oturum sayısı/yıl	Adet	2	0	1
9	Güncel konularda düzenlenen ilmî etkinlik sayısı/yıl	Adet	11	11	3
Faaliyetler			Kaynak İhtiyacı		
			Bütçe	Bütçe Dışı	Toplam
1	VIII. Uluslararası Türk Dili Kurultayının gerçekleştirilme tarihi		365.500	0	365.500
2	Uluslararası Türk Dili Kurultayları katılımcı sayısı		804.564	0	804.564
3	Uluslararası Türk Dili Kurultaylarında basılan bildiri özetleri kitapçığı sayısı		333.672	0	333.672
4	Etimolojik Araştırmalar ve Sözlük toplantısı sayısı/yıl		356.469	0	356.469
5	Türk Dünyasında Ortak Terim kullanılması toplantısı sayısı/yıl		196.053	0	196.053
6	Eski Türkçe Araştırmaları toplantısı sayısı/yıl		234.863	0	234.863
7	Türk Ağız Araştırmaları toplantısı sayısı/yıl		241.053	0	241.053
8	Bir edebî türle ilgili düzenlenen açık oturum sayısı/yıl		229.053	0	229.053
9	Güncel konularda düzenlenen ilmî etkinlik sayısı/yıl		396.484	0	396.484
Genel Toplam			3.157.711	0	3.157.711

Tablo 1

FAALİYET MALİYETLERİ TABLOSU

İdare Adı		40.05 - TÜRK DİL KURUMU
Performans Hedefi		3 - Hedef 1.3 Her yıl 10 adet, ulusal ve uluslararası kongre, seminer, çalışma toplantısı, bilgi şöleni (sempozyum) vb. ilmi toplantı düzenlenecektir.
Faaliyet Adı		VIII. Uluslararası Türk Dili Kurultayının gerçekleştirilme tarihi
Sorumlu Harcama Birimi veya Birimleri		40.05.00.36 – TÜRK DİL KURUMU BAŞKANLIĞI HİZMET BİRİMLERİ
<p>Dört yılda bir düzenlenen Uluslararası Türk Dili Kurultayının VIII.si 2016 yılında düzenlenecektir. Kurultay için Düzenleme Kurulu oluşturulacaktır. Düzenleme Kurulu yurt içi ve yurt dışından davet edilecek bilim adamlarını belirleyerek bilim adamlarınca sunulan bildiri metinlerine göre, ilmî ve sosyal programı hazırlayacaktır. Bilim ortamının düzenlenmesi, organizasyon, ulaşım ve konaklama gibi öbür ihtiyaçların giderilmesi için gerekli tedbirler alınacaktır. Sunulan bildiriler Kurultay sonrasında kitap hâlinde yayımlanarak bilim dünyasına kazandırılacaktır.</p>		
Ekonomik Kod		Ödenek
01	Personel Giderleri	80.000,00
02	SGK Devlet Primi Giderleri	15.500,00
03	Mal ve Hizmet Alım Giderleri	270.000,00
04	Faiz Giderleri	0,00
05	Cari Transferler	0,00
06	Sermaye Giderleri	0,00
07	Sermaye Transferleri	0,00
08	Borç verme	0,00
Toplam Bütçe Kaynak İhtiyacı		365.500,00
Bütçe Dışı Kaynak	Döner Sermaye	0,00
	Diğer Yurt İçi	0,00
	Yurt Dışı	0,00
Toplam Bütçe Dışı Kaynak İhtiyacı		0,00
Toplam Kaynak İhtiyacı		365.500,00

Tablo 2

FAALİYET MALİYETLERİ TABLOSU

İdare Adı		40.05 - TÜRK DİL KURUMU
Performans Hedefi		3 - Hedef 1.3 Her yıl 10 adet, ulusal ve uluslararası kongre, seminer, çalışma toplantısı, bilgi şöleni (sempozyum) vb. ilmî toplantı düzenlenecektir.
Faaliyet Adı		Uluslararası Türk Dili Kurultayları katılımcı sayısı
Sorumlu Harcama Birimi veya Birimleri		40.05.00.36 - TÜRK DİL KURUMU BAŞKANLIĞI HİZMET BİRİMLERİ
<p>Dört yılda bir düzenlenen Uluslararası Türk Dili Kurultayının VIII.si 2016 yılında düzenlenecektir. Kurultay için Düzenleme Kurulu oluşturulacaktır. Düzenleme Kurulu yurt içi ve yurt dışından davet edilecek bilim adamlarını belirleyerek bilim adamlarınca sunulan bildiri metinlerine göre, ilmî ve sosyal programı hazırlayacaktır. Bilim ortamının düzenlenmesi, organizasyon, ulaşım ve konaklama gibi öbür ihtiyaçların giderilmesi için gerekli tedbirler alınacaktır. Sunulan bildiriler Kurultay sonrasında kitap hâlinde yayımlanarak bilim dünyasına kazandırılacaktır.</p>		
Ekonomik Kod		Ödenek
01	Personel Giderleri	180.000,00
02	SGK Devlet Primi Giderleri	30.922,00
03	Mal ve Hizmet Alım Giderleri	593.642,00
04	Faiz Giderleri	0,00
05	Cari Transferler	0,00
06	Sermaye Giderleri	0,00
07	Sermaye Transferleri	0,00
08	Borç verme	0,00
Toplam Bütçe Kaynak İhtiyacı		804.564,00
Bütçe Dışı Kaynak	Döner Sermaye	0,00
	Diğer Yurt İçi	0,00
	Yurt Dışı	0,00
Toplam Bütçe Dışı Kaynak İhtiyacı		0,00
Toplam Kaynak İhtiyacı		804.564,00

Tablo 2

FAALİYET MALİYETLERİ TABLOSU

İdare Adı	40.05 - TÜRK DİL KURUMU	
Performans Hedefi	3 - Hedef 1.3 Her yıl 10 adet, ulusal ve uluslararası kongre, seminer, çalışma toplantısı, bilgi şöleni (sempozyum) vb. ilmi toplantı düzenlenecektir.	
Faaliyet Adı	Uluslararası Türk Dili Kurultaylarında basılan bildiri özetleri kitapçığı sayısı	
Sorumlu Harcama Birimi veya Birimleri	40.05.00.36 - TÜRK DİL KURUMU BAŞKANLIĞI HİZMET BİRİMLERİ	
<p>Dört yılda bir düzenlenen Uluslararası Türk Dili Kurultayının VIII.si 2016 yılında düzenlenecektir. Kurultay için Düzenleme Kurulu oluşturulacaktır. Düzenleme Kurulu yurt içi ve yurt dışından davet edilecek bilim adamlarını belirleyerek bilim adamlarınca sunulan bildiri metinlerine göre, ilmi ve sosyal programı hazırlayacaktır. Bilim ortamının düzenlenmesi, organizasyon, ulaşım ve konaklama gibi öbür ihtiyaçların giderilmesi için gerekli tedbirler alınacaktır. Sunulan bildiriler Kurultay sonrasında kitap hâlinde yayımlanarak bilim dünyasına kazandırılacaktır.</p>		
Ekonomik Kod	Ödenek	
01	Personel Giderleri	72.000,00
02	SGK Devlet Primi Giderleri	11.672,00
03	Mal ve Hizmet Alım Giderleri	250.000,00
04	Faiz Giderleri	0,00
05	Cari Transferler	0,00
06	Sermaye Giderleri	0,00
07	Sermaye Transferleri	0,00
08	Borç verme	0,00
Toplam Bütçe Kaynak İhtiyacı		333.672,00
Bütçe Dışı Kaynak	Döner Sermaye	0,00
	Diğer Yurt İçi	0,00
	Yurt Dışı	0,00
Toplam Bütçe Dışı Kaynak İhtiyacı		0,00
Toplam Kaynak İhtiyacı		333.672,00

Tablo 2

FAALİYET MALİYETLERİ TABLOSU

İdare Adı		40.05 - TÜRK DİL KURUMU
Performans Hedefi		3 - Hedef 1.3 Her yıl 10 adet, ulusal ve uluslararası kongre, seminer, çalışma toplantısı, bilgi şöleni (sempozyum) vb. ilmî toplantı düzenlenecektir.
Faaliyet Adı		Etimolojik Araştırmalar ve Sözlük toplantısı sayısı/yıl
Sorumlu Harcama Birimi veya Birimleri		40.05.00.36 - TÜRK DİL KURUMU BAŞKANLIĞI HİZMET BİRİMLERİ
Türk Diliyle ilgili Etimolojik Araştırmalar ve Sözlükler, Türkoloji Araştırmalarında Yöntem, Türk Dünyasında Türk Dilinde Kullanılan Ortak Terimler, Eski Türkçe Araştırmaları ve Ağız Araştırmaları konularında yurt içi ve yurt dışından ilgili bilim insanlarının katılacağı çalışma toplantıları düzenlenecektir.		
Ekonomik Kod		Ödenek
01	Personel Giderleri	80.000,00
02	SGK Devlet Primi Giderleri	12.969,00
03	Mal ve Hizmet Alım Giderleri	0,00
04	Faiz Giderleri	0,00
05	Cari Transferler	0,00
06	Sermaye Giderleri	263.500,00
07	Sermaye Transferleri	0,00
08	Borç verme	0,00
Toplam Bütçe Kaynak İhtiyacı		356.469,00
Bütçe Dışı Kaynak	Döner Sermaye	0,00
	Diğer Yurt İçi	0,00
	Yurt Dışı	0,00
Toplam Bütçe Dışı Kaynak İhtiyacı		0,00
Toplam Kaynak İhtiyacı		356.469,00

Tablo 2

FAALİYET MALİYETLERİ TABLOSU

İdare Adı		40.05 - TÜRK DİL KURUMU
Performans Hedefi		3 - Hedef 1.3 Her yıl 10 adet, ulusal ve uluslararası kongre, seminer, çalışma toplantısı, bilgi şöleni (sempozyum) vb. ilmi toplantı düzenlenecektir.
Faaliyet Adı		Türk Dünyasında Ortak Terim kullanılması toplantısı sayısı/yıl
Sorumlu Harcama Birimi veya Birimleri		40.05.00.36 - TÜRK DİL KURUMU BAŞKANLIĞI HİZMET BİRİMLERİ
Türk Dünyasında Türk Dilinde Kullanılan Ortak Terimler, Eski Türkçe Araştırmaları ve Ağız Araştırmaları konularında yurt içi ve yurt dışından ilgili bilim insanlarının katılacağı çalışma toplantıları düzenlenecektir.		
Ekonomik Kod		Ödenek
01	Personel Giderleri	25.000,00
02	SGK Devlet Primi Giderleri	4.053,00
03	Mal ve Hizmet Alım Giderleri	167.000,00
04	Faiz Giderleri	0,00
05	Cari Transferler	0,00
06	Sermaye Giderleri	0,00
07	Sermaye Transferleri	0,00
08	Borç verme	0,00
Toplam Bütçe Kaynak İhtiyacı		196.053,00
Bütçe Dışı Kaynak	Döner Sermaye	0,00
	Diğer Yurt İçi	0,00
	Yurt Dışı	0,00
Toplam Bütçe Dışı Kaynak İhtiyacı		0,00
Toplam Kaynak İhtiyacı		196.053,00

Tablo 2

FAALİYET MALİYETLERİ TABLOSU

İdare Adı		40.05 - TÜRK DİL KURUMU
Performans Hedefi		3 - Hedef 1.3 Her yıl 10 adet, ulusal ve uluslararası kongre, seminer, çalışma toplantısı, bilgi şöleni (sempozyum) vb. ilmî toplantı düzenlenecektir.
Faaliyet Adı		Eski Türkçe Araştırmaları toplantısı sayısı/yıl
Sorumlu Harcama Birimi veya Birimleri		40.05.00.36 - TÜRK DİL KURUMU BAŞKANLIĞI HİZMET BİRİMLERİ
Eski Türkçe Araştırmaları ve Ağız Araştırmaları konularında yurt içi ve yurt dışından ilgili bilim insanlarının katılacağı çalışma toplantıları düzenlenecektir.		
Ekonomik Kod		Ödenek
01	Personel Giderleri	30.000,00
02	SGK Devlet Primi Giderleri	4.863,00
03	Mal ve Hizmet Alım Giderleri	200.000,00
04	Faiz Giderleri	0,00
05	Cari Transferler	0,00
06	Sermaye Giderleri	0,00
07	Sermaye Transferleri	0,00
08	Borç verme	0,00
Toplam Bütçe Kaynak İhtiyacı		234.863,00
Bütçe Dışı Kaynak	Döner Sermaye	0,00
	Diğer Yurt İçi	0,00
	Yurt Dışı	0,00
Toplam Bütçe Dışı Kaynak İhtiyacı		0,00
Toplam Kaynak İhtiyacı		234.863,00

Tablo 2

FAALİYET MALİYETLERİ TABLOSU

İdare Adı		40.05 - TÜRK DİL KURUMU
Performans Hedefi		3 - Hedef 1.3 Her yıl 10 adet, ulusal ve uluslararası kongre, seminer, çalışma toplantısı, bilgi şöleni (sempozyum) vb. ilmi toplantı düzenlenecektir.
Faaliyet Adı		Türk Ağız Araştırmaları toplantısı sayısı/yıl
Sorumlu Harcama Birimi veya Birimleri		40.05.00.36 - TÜRK DİL KURUMU BAŞKANLIĞI HİZMET BİRİMLERİ
Türk Ağız Araştırmaları konularında yurt içi ve yurt dışından ilgili bilim insanlarının katılacağı çalışma toplantıları düzenlenecektir.		
Ekonomik Kod		Ödenek
01	Personel Giderleri	25.000,00
02	SGK Devlet Primi Giderleri	4.053,00
03	Mal ve Hizmet Alım Giderleri	212.000,00
04	Faiz Giderleri	0,00
05	Cari Transferler	0,00
06	Sermaye Giderleri	0,00
07	Sermaye Transferleri	0,00
08	Borç verme	0,00
Toplam Bütçe Kaynak İhtiyacı		241.053,00
Bütçe Dışı Kaynak	Döner Sermaye	0,00
	Diğer Yurt İçi	0,00
	Yurt Dışı	0,00
Toplam Bütçe Dışı Kaynak İhtiyacı		0,00
Toplam Kaynak İhtiyacı		241.053,00

Tablo 2

FAALİYET MALİYETLERİ TABLOSU

İdare Adı		40.05 - TÜRK DİL KURUMU
Performans Hedefi		3 - Hedef 1.3 Her yıl 10 adet, ulusal ve uluslararası kongre, seminer, çalışma toplantısı, bilgi şöleni (sempozyum) vb. ilmî toplantı düzenlenecektir.
Faaliyet Adı		Bir edebî türle ilgili düzenlenen açık oturum sayısı/yıl
Sorumlu Harcama Birimi veya Birimleri		40.05.00.36 - TÜRK DİL KURUMU BAŞKANLIĞI HİZMET BİRİMLERİ
Edebî türlerden biri (roman, şiir, hikâye, deneme, gezi, hatıra, günlük, fıkra) üzerine ve Türk dili üzerine güncel konularda yurt içi ve yurt dışından ilgili bilim insanlarının katılacağı ulusal ve uluslararası bilim etkinliği düzenlenecektir.		
Ekonomik Kod		Ödenek
01	Personel Giderleri	25.000,00
02	SGK Devlet Primi Giderleri	4.053,00
03	Mal ve Hizmet Alım Giderleri	200.000,00
04	Faiz Giderleri	0,00
05	Cari Transferler	0,00
06	Sermaye Giderleri	0,00
07	Sermaye Transferleri	0,00
08	Borç verme	0,00
Toplam Bütçe Kaynak İhtiyacı		229.053,00
Bütçe Dışı Kaynak	Döner Sermaye	0,00
	Diğer Yurt İçi	0,00
	Yurt Dışı	0,00
Toplam Bütçe Dışı Kaynak İhtiyacı		0,00
Toplam Kaynak İhtiyacı		229.053,00

Tablo 2

FAALİYET MALİYETLERİ TABLOSU

İdare Adı		40.05 - TÜRK DİL KURUMU	
Performans Hedefi		3 - Hedef 1.3 Her yıl 10 adet, ulusal ve uluslararası kongre, seminer, çalışma toplantısı, bilgi şöleni (sempozyum) vb. ilmi toplantı düzenlenecektir.	
Faaliyet Adı		Güncel konularda düzenlenen ilmi etkinlik sayısı/yıl	
Sorumlu Harcama Birimi veya Birimleri		40.05.00.36 - TÜRK DİL KURUMU BAŞKANLIĞI HİZMET BİRİMLERİ	
Türk dili üzerine güncel konularda yurt içi ve yurt dışından ilgili bilim insanlarının katılacağı ulusal ve uluslararası bilim etkinliği düzenlenecektir.			
Ekonomik Kod		Ödenek	
01	Personel Giderleri	40.000,00	
02	SGK Devlet Primi Giderleri	6.484,00	
03	Mal ve Hizmet Alım Giderleri	350.000,00	
04	Faiz Giderleri	0,00	
05	Cari Transferler	0,00	
06	Sermaye Giderleri	0,00	
07	Sermaye Transferleri	0,00	
08	Borç verme	0,00	
Toplam Bütçe Kaynak İhtiyacı		396.484,00	
Bütçe Dışı Kaynak	Döner Sermaye	0,00	
	Diğer Yurt İçi	0,00	
	Yurt Dışı	0,00	
Toplam Bütçe Dışı Kaynak İhtiyacı		0,00	
Toplam Kaynak İhtiyacı		396.484,00	

Tablo 2

İDARE PERFORMANS TABLOSU

İdare Adı		40.05 - TÜRK DİL KURUMU						
PERFORMANS HEDEFİ	FAALİYET	Açıklama	2016					
			Bütçe İçi		Bütçe Dışı		Toplam	
			(TL)	PAY(%)	(TL)	PAY(%)	(TL)	PAY(%)
3		Hedef 1.3 Her yıl 10 adet, ulusal ve uluslararası kongre, seminer, çalışma toplantısı, bilgi şöleni (sempozyum) vb. ilmi toplantı düzenlenecektir.	3.157.711,00	20,72	0,00		3.157.711,00	20,72
	3	VIII. Uluslararası Türk Dili Kurultayının gerçekleştirilme tarihi	365.500,00	2,40	0,00		365.500,00	2,40
	4	Uluslararası Türk Dili Kurultayları katılımcı sayısı	804.564,00	5,28	0,00		804.564,00	5,28
	5	Uluslararası Türk Dili Kurultaylarında basılan bildiri özetleri kitapçığı sayısı	333.672,00	2,19	0,00		333.672,00	2,19
	6	Etimolojik Araştırmalar ve Sözlük toplantısı sayısı/yıl	356.469,00	2,34	0,00		356.469,00	2,34
	7	Türk Dünyasında Ortak Terim kullanılması toplantısı sayısı/yıl	196.053,00	1,29	0,00		196.053,00	1,29
	8	Eski Türkçe Araştırmaları toplantısı sayısı/yıl	234.863,00	1,54	0,00		234.863,00	1,54
	9	Türk Ağız Araştırmaları toplantısı sayısı/yıl	241.053,00	1,58	0,00		241.053,00	1,58
	10	Bir edebî türle ilgili düzenlenen açık oturum sayısı/yıl	229.053,00	1,50	0,00		229.053,00	1,50
	11	Güncel konularda düzenlenen ilmi etkinlik sayısı/yıl	396.484,00	2,60	0,00		396.484,00	2,60
Performans Hedefleri Maliyetleri Toplamı			13.106.527,00	86,01			13.106.527,00	86,01
Genel Yönetim Giderleri			2.132.473,00	13,99			2.132.473,00	13,99
Diğer İdarelere Transfer Edilecek Kaynaklar Toplamı							0,00	0,00
GENEL TOPLAM			15.239.000,00	100,00	0,00	100,00	15.239.000,00	100,00

Tablo 3

FAALİYETLERDEN SORUMLU HARCAMA BİRİMLERİNE İLİŞKİN TABLO

İdare Adı		
40.05 - TÜRK DİL KURUMU		
PERFORMANS HEDEFİ	FAALİYETLER	SORUMLU BİRİMLER
Hedef 1.3 Her yıl 10 adet, ulusal ve uluslararası kongre, seminer, çalışma toplantısı, bilgi şöleni (sempozyum) vb. ilmi toplantı düzenlenecektir.	VIII. Uluslararası Türk Dili Kurultayının gerçekleştirilme tarihi	TÜRK DİL KURUMU BAŞKANLIĞI HİZMET BİRİMLERİ
	Uluslararası Türk Dili Kurultayları katılımcı sayısı	TÜRK DİL KURUMU BAŞKANLIĞI HİZMET BİRİMLERİ
	Uluslararası Türk Dili Kurultaylarında basılan bildiri özetleri kitapçığı sayısı	TÜRK DİL KURUMU BAŞKANLIĞI HİZMET BİRİMLERİ
	Etimolojik Araştırmalar ve Sözlük toplantısı sayısı/yıl	TÜRK DİL KURUMU BAŞKANLIĞI HİZMET BİRİMLERİ
	Türk Dünyasında Ortak Terim kullanılması toplantısı sayısı/yıl	TÜRK DİL KURUMU BAŞKANLIĞI HİZMET BİRİMLERİ
	Eski Türkçe Araştırmaları toplantısı sayısı/yıl	TÜRK DİL KURUMU BAŞKANLIĞI HİZMET BİRİMLERİ
	Türk Ağız Araştırmaları toplantısı sayısı/yıl	TÜRK DİL KURUMU BAŞKANLIĞI HİZMET BİRİMLERİ
	Bir edebî türle ilgili düzenlenen açık oturum sayısı/yıl	TÜRK DİL KURUMU BAŞKANLIĞI HİZMET BİRİMLERİ
	Güncel konularda düzenlenen ilmi etkinlik sayısı/yıl	TÜRK DİL KURUMU BAŞKANLIĞI HİZMET BİRİMLERİ

Tablo 5

PERFORMANS HEDEFİ TABLOSU

İdare Adı		40.05 - TÜRK DİL KURUMU			
Amaç		Stratejik Amaç 1: Türkçeyi bilim, kültür, edebiyat ve öğretim dili olarak geliştirmek ve yaygınlaştırmak.			
Hedef		Hedef 1.4 Yurt içi ve yurt dışında yapılacak toplantılara bilim adamlarının katılımı desteklenecek, ayrıca her yıl 10 adet bilim etkinliğine maddi destek sağlanacaktır.			
Performans Hedefi		Hedef 1.4 Yurt içi ve yurt dışında yapılacak toplantılara bilim adamlarının katılımı desteklenecek, ayrıca her yıl 10 adet bilim etkinliğine maddi destek sağlanacaktır.			
<p>Türkoloji ve dil bilimi konularında yurt içi ve yurt dışında düzenlenen bilim toplantılarına, Kurumumuzu temsilen, üniversitelerde görev yapan Türkiye Türkolojisi bilim adamlarının katılımı sağlanacaktır. Bilim adamları, katıldıkları bilim toplantılarıyla ilgili değerlendirme raporları hazırlayacaktır.</p> <p>Türkçenin bir bilim dili olarak yurt dışında incelenmesi ve araştırılması çalışmalarının desteklenmesi amacıyla, yurt içi ve yurt dışındaki üniversiteler ile Türkoloji enstitülerinin düzenlediği ilmi toplantılara yapılacak protokol çerçevesinde maddi destek sağlanacaktır.</p>					
Performans Göstergeleri		Ölçü Birimi	2014	2015	2016
1	Bilim etkinliklerine katılımı sağlanan bilim insanı sayısı/yıl	Adet	635	273	10
2	Maddi destek sağlanan ilmî etkinlik sayısı/yıl	Adet	9	5	10
Faaliyetler		Kaynak İhtiyacı			
		Bütçe	Bütçe Dışı	Toplam	
1	Bilim etkinliklerine katılımı sağlanan bilim insanı sayısı/yıl		471.000	0	471.000
2	Maddi destek sağlanan ilmî etkinlik sayısı/yıl		358.106	0	358.106
Genel Toplam			829.106	0	829.106

Tablo 1

FAALİYET MALİYETLERİ TABLOSU

İdare Adı		40.05 - TÜRK DİL KURUMU
Performans Hedefi		4 - Hedef 1.4 Yurt içi ve yurt dışında yapılacak toplantılara bilim adamlarının katılımı desteklenecek, ayrıca her yıl 10 adet bilim etkinliğine maddi destek sağlanacaktır.
Faaliyet Adı		Bilim etkinliklerine katılımı sağlanan bilim insanı sayısı/yıl
Sorumlu Harcama Birimi veya Birimleri		40.05.00.36 - TÜRK DİL KURUMU BAŞKANLIĞI HİZMET BİRİMLERİ
<p>Türkoloji ve dil bilimi konularında yurt içi ve yurt dışında düzenlenen bilim toplantılarına, Kurumumuzu temsilen, üniversitelerde görev yapan Türkiye Türkolojisi bilim adamlarının katılımı sağlanacaktır. Bilim adamları, katıldıkları bilim toplantılarıyla ilgili değerlendirme raporları hazırlayacaktır.</p>		
Ekonomik Kod		Ödenek
01	Personel Giderleri	60.000,00
02	SGK Devlet Primi Giderleri	11.000,00
03	Mal ve Hizmet Alım Giderleri	400.000,00
04	Faiz Giderleri	0,00
05	Cari Transferler	0,00
06	Sermaye Giderleri	0,00
07	Sermaye Transferleri	0,00
08	Borç verme	0,00
Toplam Bütçe Kaynak İhtiyacı		471.000,00
Bütçe Dışı Kaynak	Döner Sermaye	0,00
	Diğer Yurt İçi	0,00
	Yurt Dışı	0,00
Toplam Bütçe Dışı Kaynak İhtiyacı		0,00
Toplam Kaynak İhtiyacı		471.000,00

Tablo 2

FAALİYET MALİYETLERİ TABLOSU

İdare Adı		40.05 - TÜRK DİL KURUMU
Performans Hedefi		4 - Hedef 1.4 Yurt içi ve yurt dışında yapılacak toplantılara bilim adamlarının katılımı desteklenecek, ayrıca her yıl 10 adet bilim etkinliğine maddi destek sağlanacaktır.
Faaliyet Adı		Maddi destek sağlanan ilmi etkinlik sayısı/yıl
Sorumlu Harcama Birimi veya Birimleri		40.05.00.36 - TÜRK DİL KURUMU BAŞKANLIĞI HİZMET BİRİMLERİ
<p>Türkçenin bir bilim dili olarak yurt dışında incelenmesi ve araştırılması çalışmalarının desteklenmesi amacıyla, yurt içi ve yurt dışındaki üniversiteler ile Türkoloji enstitülerinin düzenlediği ilmi toplantılara yapılacak protokol çerçevesinde maddi destek sağlanacaktır.</p>		
Ekonomik Kod		Ödenek
01	Personel Giderleri	50.000,00
02	SGK Devlet Primi Giderleri	8.106,00
03	Mal ve Hizmet Alım Giderleri	300.000,00
04	Faiz Giderleri	0,00
05	Cari Transferler	0,00
06	Sermaye Giderleri	0,00
07	Sermaye Transferleri	0,00
08	Borç verme	0,00
Toplam Bütçe Kaynak İhtiyacı		358.106,00
Bütçe Dışı Kaynak	Döner Sermaye	0,00
	Diğer Yurt İçi	0,00
	Yurt Dışı	0,00
Toplam Bütçe Dışı Kaynak İhtiyacı		0,00
Toplam Kaynak İhtiyacı		358.106,00

Tablo 2

İDARE PERFORMANS TABLOSU

İdare Adı		40.05 - TÜRK DİL KURUMU						
PERFORMANS HEDEFİ	FAALİYET	Açıklama	2016					
			Bütçe İçi		Bütçe Dışı		Toplam	
			(TL)	PAY(%)	(TL)	PAY(%)	(TL)	PAY(%)
4		Hedef 1.4 Yurt içi ve yurt dışında yapılacak toplantılara bilim adamlarının katılması desteklenecek, ayrıca her yıl 10 adet bilim etkinliğine maddi destek sağlanacaktır.	829.106,00	5,44	0,00		829.106,00	5,44
	12	Bilim etkinliklerine katılımı sağlanan bilim insanı sayısı/yıl	471.000,00	3,09	0,00		471.000,00	3,09
	13	Maddi destek sağlanan ilmi etkinlik sayısı/yıl	358.106,00	2,35	0,00		358.106,00	2,35
Performans Hedefleri Maliyetleri Toplamı			13.106.527,00	86,01			13.106.527,00	86,01
Genel Yönetim Giderleri			2.132.473,00	13,99			2.132.473,00	13,99
Diğer İdarelere Transfer Edilecek Kaynaklar Toplamı							0,00	0,00
GENEL TOPLAM			15.239.000,00	100,00	0,00	100,00	15.239.000,00	100,00

Tablo 3

FAALİYETLERDEN SORUMLU HARCAMA BİRİMLERİNE İLİŞKİN TABLO

İdare Adı		
40.05 - TÜRK DİL KURUMU		
PERFORMANS HEDEFİ	FAALİYETLER	SORUMLU BİRİMLER
Hedef 1.4 Yurt içi ve yurt dışında yapılacak toplantılara bilim adamlarının katılması desteklenecek, ayrıca her yıl 10 adet bilim etkinliğine maddi destek sağlanacaktır.	Bilim etkinliklerine katılması sağlanan bilim insanı sayısı/yıl	TÜRK DİL KURUMU BAŞKANLIĞI HİZMET BİRİMLERİ
	Maddi destek sağlanan ilmî etkinlik sayısı/yıl	TÜRK DİL KURUMU BAŞKANLIĞI HİZMET BİRİMLERİ

Tablo 5

PERFORMANS HEDEFİ TABLOSU

İdare Adı		40.05 - TÜRK DİL KURUMU			
Amaç		Stratejik Amaç 1: Türkçeyi bilim, kültür, edebiyat ve öğretim dili olarak geliştirmek ve yaygınlaştırmak.			
Hedef		Hedef 1.5 Türk dili alanında Kurum dışında yürütülen bilim araştırmalarından, belirlenen ölçütlere uygun bulunanlar desteklenecektir.			
Performans Hedefi		Hedef 1.5 Türk dili alanında Kurum dışında yürütülen bilim araştırmalarından, belirlenen ölçütlere uygun bulunanlar desteklenecektir.			
Yurt içi ve yurt dışındaki ilmî araştırmalar desteklenerek Türkolojinin gelişimi ve Türk dilinin nüfuz alanının genişlemesine katkı sağlanacaktır.					
Performans Göstergeleri		Ölçü Birimi	2014	2015	2016
1	Desteklenen ilmî araştırma sonucu basılacak eser sayısı/yıl	Adet	6	1	4
2	Desteklenen ilmî araştırma sayısı/yıl	Adet	5	3	5
Faaliyetler			Kaynak İhtiyacı		
			Bütçe	Bütçe Dışı	Toplam
1	Desteklenen ilmî araştırma sonucu basılacak eser sayısı/yıl		370.500	0	370.500
2	Desteklenen ilmî araştırma sayısı/yıl		401.000	0	401.000
Genel Toplam			771.500	0	771.500

Tablo 1

FAALİYET MALİYETLERİ TABLOSU

İdare Adı		40.05 - TÜRK DİL KURUMU
Performans Hedefi		5 - Hedef 1.5 Türk dili alanında Kurum dışında yürütülen bilim araştırmalarından, belirlenen ölçütlere uygun bulunanlar desteklenecektir.
Faaliyet Adı		Desteklenen ilmî araştırma sonucu basılacak eser sayısı/yıl
Sorumlu Harcama Birimi veya Birimleri		40.05.00.36 - TÜRK DİL KURUMU BAŞKANLIĞI HİZMET BİRİMLERİ
Yurt içi ve yurt dışındaki ilmî araştırmalar desteklenerek Türkolojinin gelişimi ve Türk dilinin nüfuz alanının genişlemesine katkı sağlanacaktır.		
Ekonomik Kod		Ödenek
01	Personel Giderleri	60.000,00
02	SGK Devlet Primi Giderleri	10.500,00
03	Mal ve Hizmet Alım Giderleri	300.000,00
04	Faiz Giderleri	0,00
05	Cari Transferler	0,00
06	Sermaye Giderleri	0,00
07	Sermaye Transferleri	0,00
08	Borç verme	0,00
Toplam Bütçe Kaynak İhtiyacı		370.500,00
Bütçe Dışı Kaynak	Döner Sermaye	0,00
	Diğer Yurt İçi	0,00
	Yurt Dışı	0,00
Toplam Bütçe Dışı Kaynak İhtiyacı		0,00
Toplam Kaynak İhtiyacı		370.500,00

Tablo 2

FAALİYET MALİYETLERİ TABLOSU

İdare Adı		40.05 - TÜRK DİL KURUMU
Performans Hedefi		5 - Hedef 1.5 Türk dili alanında Kurum dışında yürütülen bilim araştırmalarından, belirlenen ölçütlere uygun bulunanlar desteklenecektir.
Faaliyet Adı		Desteklenen ilmî araştırma sayısı/yıl
Sorumlu Harcama Birimi veya Birimleri		40.05.00.36 - TÜRK DİL KURUMU BAŞKANLIĞI HİZMET BİRİMLERİ
Yurt içi ve yurt dışındaki ilmî araştırmalar desteklenerek Türkolojinin gelişimi ve Türk dilinin nüfuz alanının genişlemesine katkı sağlanacaktır.		
Ekonomik Kod		Ödenek
01	Personel Giderleri	60.000,00
02	SGK Devlet Primi Giderleri	11.000,00
03	Mal ve Hizmet Alım Giderleri	330.000,00
04	Faiz Giderleri	0,00
05	Cari Transferler	0,00
06	Sermaye Giderleri	0,00
07	Sermaye Transferleri	0,00
08	Borç verme	0,00
Toplam Bütçe Kaynak İhtiyacı		401.000,00
Bütçe Dışı Kaynak	Döner Sermaye	0,00
	Diğer Yurt İçi	0,00
	Yurt Dışı	0,00
Toplam Bütçe Dışı Kaynak İhtiyacı		0,00
Toplam Kaynak İhtiyacı		401.000,00

Tablo 2

İDARE PERFORMANS TABLOSU

İdare Adı		40.05 - TÜRK DİL KURUMU						
PERFORMANS HEDEFİ	FAALİYET	Açıklama	2016					
			Bütçe İçi		Bütçe Dışı		Toplam	
			(TL)	PAY(%)	(TL)	PAY(%)	(TL)	PAY(%)
5		Hedef 1.5 Türk dili alanında kurum dışında yürütülen bilim araştırmalarından, belirlenen ölçütlere uygun bulunanlar desteklenecektir.	771.500,00	5,06	0,00		771.500,00	5,06
	14	Desteklenen ilmî araştırma sonucu basılacak eser sayısı/yıl	370.500,00	2,43	0,00		370.500,00	2,43
	15	Desteklenen ilmî araştırma sayısı/yıl	401.000,00	2,63	0,00		401.000,00	2,63
Performans Hedefleri Maliyetleri Toplamı			13.106.527,00	86,01			13.106.527,00	86,01
Genel Yönetim Giderleri			2.132.473,00	13,99			2.132.473,00	13,99
Diğer İdarelere Transfer Edilecek Kaynaklar Toplamı							0,00	0,00
GENEL TOPLAM			15.239.000,00	100,00	0,00	100,00	15.239.000,00	100,00

Tablo 3

FAALİYETLERDEN SORUMLU HARCAMA BİRİMLERİNE İLİŞKİN TABLO

İdare Adı			40.05 - TÜRK DİL KURUMU		
PERFORMANS HEDEFİ	FAALİYETLER	SORUMLU BİRİMLER			
Hedef 1.5 Türk dili alanında Kurum dışında yürütülen bilim arařtırmalarından, belirlenen ölçütlere uygun bulunanlar desteklenecektir.	Desteklenen ilmî arařtırma sonucu basılacak eser sayısı/yıl	TÜRK DİL KURUMU BAŐKANLIĐI HİZMET BİRİMLERİ			
	Desteklenen ilmî arařtırma sayısı/yıl	TÜRK DİL KURUMU BAŐKANLIĐI HİZMET BİRİMLERİ			

Tablo 5

PERFORMANS HEDEFİ TABLOSU

İdare Adı		40.05 - TÜRK DİL KURUMU			
Amaç		Stratejik Amaç 1: Türkçeyi bilim, kültür, edebiyat ve öğretim dili olarak geliştirmek ve yaygınlaştırmak.			
Hedef		Hedef 1.6 Her yıl Türk dili alanında öğretim programlarına devam eden 130 kişiye lisans, 65 kişiye lisansüstü ve doktora sonrası araştırma yapan 5 bilim insanına maddi destek sağlanacaktır.			
Performans Hedefi		Hedef 1.6 Her yıl Türk dili alanında öğretim programlarına devam eden 130 kişiye lisans, 65 kişiye lisansüstü ve doktora sonrası araştırma yapan 5 bilim insanına maddi destek sağlanacaktır.			
Türk dili alanında yüksek lisans ve doktora yapmakta olan öğrenciler arasından, belirlenen alan ve konularda tez yapan veya yapacaklar ile yurt içinde ve yurt dışında araştırma yapan veya yapacak doktorasını tamamlamış araştırmacılara Yüksek Kurum eş güdümünde burs verilecektir. Türk dili alanında öğrenim gören lisans öğrencilerinede karşılıksız burs verilecektir.					
Performans Göstergeleri		Ölçü Birimi	2014	2015	2016
1	Lisans düzeyinde destek sağlanan kişi sayısı/yıl	Adet	130	130	130
2	Lisansüstü düzeyinde destek sağlanan kişi sayısı/yıl	Adet	53	54	65
3	Doktora sonrası araştırmalar için maddi destek sağlanan kişi	Adet	11	10	5
Faaliyetler		Kaynak İhtiyacı			
		Bütçe	Bütçe Dışı	Toplam	
1	Lisans düzeyinde destek sağlanan kişi sayısı/yıl		363.000	0	363.000
2	Lisansüstü düzeyinde destek sağlanan kişi sayısı/yıl		200.000	0	200.000
3	Doktora sonrası araştırmalar için maddi destek sağlanan kişi sayısı/yıl		159.000	0	159.000
Genel Toplam			722.000	0	722.000

Tablo 1

FAALİYET MALİYETLERİ TABLOSU

İdare Adı		40.05 - TÜRK DİL KURUMU
Performans Hedefi		6 - Hedef 1.6 Her yıl Türk dili alanında öğretim programlarına devam eden 130 kişiye lisans, 65 kişiye lisansüstü ve doktora sonrası araştırma yapan 5 bilim insanına maddi destek sağlanacaktır.
Faaliyet Adı		Lisans düzeyinde destek sağlanan kişi sayısı/yıl
Sorumlu Harcama Birimi veya Birimleri		40.05.00.36 - TÜRK DİL KURUMU BAŞKANLIĞI HİZMET BİRİMLERİ
Türk dili alanında yüksek lisans ve doktora yapmakta olan öğrenciler arasından, belirlenen alan ve konularda tez yapan veya yapacaklar ile yurt içinde ve yurt dışında araştırma yapan veya yapacak doktorasını tamamlamış araştırmacılara Yüksek Kurum eş güdümünde burs verilecektir. Türk dili alanında öğrenim gören lisans öğrencilerine karşılıksız burs verilecektir.		
Ekonomik Kod		Ödenek
01	Personel Giderleri	0,00
02	SGK Devlet Primi Giderleri	0,00
03	Mal ve Hizmet Alım Giderleri	0,00
04	Faiz Giderleri	0,00
05	Cari Transferler	363.000,00
06	Sermaye Giderleri	0,00
07	Sermaye Transferleri	0,00
08	Borç verme	0,00
Toplam Bütçe Kaynak İhtiyacı		363.000,00
Bütçe Dışı Kaynak	Döner Sermaye	0,00
	Diğer Yurt İçi	0,00
	Yurt Dışı	0,00
Toplam Bütçe Dışı Kaynak İhtiyacı		0,00
Toplam Kaynak İhtiyacı		363.000,00

Tablo 2

FAALİYET MALİYETLERİ TABLOSU

İdare Adı		40.05 - TÜRK DİL KURUMU	
Performans Hedefi		6 - Hedef 1.6 Her yıl Türk dili alanında öğretim programlarına devam eden 130 kişiye lisans, 65 kişiye lisansüstü ve doktora sonrası araştırma yapan 5 bilim insanına maddi destek sağlanacaktır.	
Faaliyet Adı		Lisansüstü düzeyinde destek sağlanan kişi sayısı/yıl	
Sorumlu Harcama Birimi veya Birimleri		40.05.00.36 - TÜRK DİL KURUMU BAŞKANLIĞI HİZMET BİRİMLERİ	
Türk dili alanında yüksek lisans ve doktora yapmakta olan öğrenciler arasından, belirlenen alan ve konularda tez yapan veya yapacaklar ile yurt içinde ve yurt dışında araştırma yapan veya yapacak doktorasını tamamlamış araştırmacılara Yüksek Kurum eş güdümünde burs verilecektir. Türk dili alanında öğrenim gören lisans öğrencilerine karşılıksız burs verilecektir.			
Ekonomik Kod		Ödenek	
01	Personel Giderleri		0,00
02	SGK Devlet Primi Giderleri		0,00
03	Mal ve Hizmet Alım Giderleri		0,00
04	Faiz Giderleri		0,00
05	Cari Transferler	200.000,00	
06	Sermaye Giderleri		0,00
07	Sermaye Transferleri		0,00
08	Borç verme		0,00
Toplam Bütçe Kaynak İhtiyacı			200.000,00
Bütçe Dışı Kaynak	Döner Sermaye		0,00
	Diğer Yurt İçi		0,00
	Yurt Dışı		0,00
Toplam Bütçe Dışı Kaynak İhtiyacı			0,00
Toplam Kaynak İhtiyacı			200.000,00

Tablo 2

FAALİYET MALİYETLERİ TABLOSU

İdare Adı		40.05 - TÜRK DİL KURUMU
Performans Hedefi		6 - Hedef 1.6 Her yıl Türk dili alanında öğretim programlarına devam eden 130 kişiye lisans, 65 kişiye lisansüstü ve doktora sonrası araştırma yapan 5 bilim insanına maddi destek sağlanacaktır.
Faaliyet Adı		Doktora sonrası araştırmalar için maddi destek sağlanan kişi sayısı/yıl
Sorumlu Harcama Birimi veya Birimleri		40.05.00.36 - TÜRK DİL KURUMU BAŞKANLIĞI HİZMET BİRİMLERİ
<p>Türk dili alanında yüksek lisans ve doktora yapmakta olan öğrenciler arasından, belirlenen alan ve konularda tez yapan veya yapacaklar ile yurt içinde ve yurt dışında araştırma yapan veya yapacak doktorasını tamamlamış araştırmacılara Yüksek Kurum eş güdümünde burs verilecektir. Türk dili alanında öğrenim gören lisans öğrencilerine karşılıksız burs verilecektir.</p>		
Ekonomik Kod		Ödenek
01	Personel Giderleri	0,00
02	SGK Devlet Primi Giderleri	0,00
03	Mal ve Hizmet Alım Giderleri	0,00
04	Faiz Giderleri	0,00
05	Cari Transferler	159.000,00
06	Sermaye Giderleri	0,00
07	Sermaye Transferleri	0,00
08	Borç verme	0,00
Toplam Bütçe Kaynak İhtiyacı		159.000,00
Bütçe Dışı Kaynak	Döner Sermaye	0,00
	Diğer Yurt İçi	0,00
	Yurt Dışı	0,00
Toplam Bütçe Dışı Kaynak İhtiyacı		0,00
Toplam Kaynak İhtiyacı		159.000,00

Tablo 2

İDARE PERFORMANS TABLOSU

İdare Adı		40.05 - TÜRK DİL KURUMU						
PERFORMANS HEDEFİ	FAALİYET	Açıklama	2016					
			Bütçe İçi		Bütçe Dışı		Toplam	
			(TL)	PAY(%)	(TL)	PAY(%)	(TL)	PAY(%)
6		Hedef 1.6 Her yıl Türk dili alanında öğretim programlarına devam eden 130 kişiye lisans, 65 kişiye lisansüstü ve doktora sonrası araştırma yapan 5 bilim insanına maddi destek sağlanacaktır.	722.000,00	4,74	0,00		722.000,00	4,74
	16	Lisans düzeyinde destek sağlanan kişi sayısı/yıl	363.000,00	2,38	0,00		363.000,00	2,38
	17	Lisansüstü düzeyinde destek sağlanan kişi sayısı/yıl	200.000,00	1,31	0,00		200.000,00	1,31
	18	Doktora sonrası araştırmalar için maddi destek sağlanan kişi sayısı/yıl	159.000,00	1,04	0,00		159.000,00	1,04
Performans Hedefleri Maliyetleri Toplamı			13.106.527,00	86,01			13.106.527,00	86,01
Genel Yönetim Giderleri			2.132.473,00	13,99			2.132.473,00	13,99
Diğer İdarelere Transfer Edilecek Kaynaklar Toplamı							0,00	0,00
GENEL TOPLAM			15.239.000,00	100,00	0,00	100,00	15.239.000,00	100,00

Tablo 3

FAALİYETLERDEN SORUMLU HARCAMA BİRİMLERİNE İLİŞKİN TABLO

İdare Adı		
40.05 - TÜRK DİL KURUMU		
PERFORMANS HEDEFİ	FAALİYETLER	SORUMLU BİRİMLER
Hedef 1.6 Her yıl Türk dili alanında öğretim programlarına devam eden 130 kişiye lisans, 65 kişiye lisansüstü ve doktora sonrası araştırma yapan 5 bilim insanına maddi destek sağlanacaktır.	Lisans düzeyinde destek sağlanan kişi sayısı/yıl	TÜRK DİL KURUMU BAŞKANLIĞI HİZMET BİRİMLERİ
	Lisansüstü düzeyinde destek sağlanan kişi sayısı/yıl	TÜRK DİL KURUMU BAŞKANLIĞI HİZMET BİRİMLERİ
	Doktora sonrası araştırmalar için maddi destek sağlanan kişi sayısı/yıl	TÜRK DİL KURUMU BAŞKANLIĞI HİZMET BİRİMLERİ

Tablo 5

PERFORMANS HEDEFİ TABLOSU

İdare Adı		40.05 - TÜRK DİL KURUMU			
Amaç		Stratejik Amaç 1: Türkçeyi bilim, kültür, edebiyat ve öğretim dili olarak geliştirmek ve yaygınlaştırmak.			
Hedef		Hedef 1.7 Türk dili ve edebiyatı alanında Türk Dili, Türk Dili Araştırmaları Yıllığı Belleten ve Türk Dünyası adlı süreli yayınlar yayımlanacaktır.			
Performans Hedefi		Hedef 1.7 Türk dili ve edebiyatı alanında Türk Dili, Türk Dili Araştırmaları Yıllığı Belleten ve Türk Dünyası adlı süreli yayınlar yayımlanacaktır.			
Türk Dili, Türk Dili Araştırmaları Yıllığı Belleten ve Türk Dünyası adlı süreli yayınların yayımlanmasına devam edilecektir. Süreli yayınlarda uzman akademisyenlerce ve halkın çeşitli kesimleri tarafından gönderilen edebî türlerde ve dilin gündelik konularıyla ilgili yazılara da yer verilecektir.					
Performans Göstergeleri		Ölçü Birimi	2014	2015	2016
1	Yayımlanan Türk Dili dergisi sayısı/yıl	Adet	12	12	12
2	Türk Dili dergisi baskı sayısı	Adet	42.000	42.000	3.500
3	Yayımlanan Türk Dili Araştırmaları Yıllığı Belleten sayısı/yıl	Adet	0	0	2
4	Türk Dili Araştırmaları Yıllığı Belleten baskı sayısı	Adet	0	0	1.000
5	Yayımlanan Türk Dünyası dergisi sayısı/yıl	Adet	3	2	2
6	Türk Dünyası dergisi baskı sayısı	Adet	1.500	1.000	1.000

Faaliyetler		Kaynak İhtiyacı		
		Bütçe	Bütçe Dışı	Toplam
1	Yayımlanan Türk Dili dergisi sayısı/yıl	233.000	0	233.000
2	Türk Dili dergisi baskı sayısı	201.000	0	201.000
3	Yayımlanan Türk Dili Araştırmaları Yıllığı Belleten sayısı/yıl	106.000	0	106.000
4	Türk Dili Araştırmaları Yıllığı Belleten baskı sayısı	106.000	0	106.000
5	Yayımlanan Türk Dünyası dergisi sayısı/yıl	121.551	0	121.551
6	Türk Dünyası dergisi baskı sayısı	106.484	0	106.484
Genel Toplam		874.035	0	874.035

Tablo 1

FAALİYET MALİYETLERİ TABLOSU

İdare Adı		40.05 - TÜRK DİL KURUMU
Performans Hedefi		7 - Hedef 1.7 Türk dili ve edebiyatı alanında Türk Dili, Türk Dili Araştırmaları Yıllığı Belleten ve Türk Dünyası adlı süreli yayınlar yayımlanacaktır.
Faaliyet Adı		Yayımlanan Türk Dili dergisi sayısı/yıl
Sorumlu Harcama Birimi veya Birimleri		40.05.00.36 - TÜRK DİL KURUMU BAŞKANLIĞI HİZMET BİRİMLERİ
<p>Türk Dili, Türk Dili Araştırmaları Yıllığı Belleten ve Türk Dünyası adlı süreli yayınların yayımlanmasına devam edilecektir. Süreli yayınlarda uzman akademisyenlerce ve halkın çeşitli kesimleri tarafından gönderilen edebî türlerde ve dilin gündelik konularıyla ilgili yazılara da yer verilecektir.</p>		
Ekonomik Kod		Ödenek
01	Personel Giderleri	70.000,00
02	SGK Devlet Primi Giderleri	13.000,00
03	Mal ve Hizmet Alım Giderleri	150.000,00
04	Faiz Giderleri	0,00
05	Cari Transferler	0,00
06	Sermaye Giderleri	0,00
07	Sermaye Transferleri	0,00
08	Borç verme	0,00
Toplam Bütçe Kaynak İhtiyacı		233.000,00
Bütçe Dışı Kaynak	Döner Sermaye	0,00
	Diğer Yurt İçi	0,00
	Yurt Dışı	0,00
Toplam Bütçe Dışı Kaynak İhtiyacı		0,00
Toplam Kaynak İhtiyacı		233.000,00

Tablo 2

FAALİYET MALİYETLERİ TABLOSU

İdare Adı	40.05 - TÜRK DİL KURUMU	
Performans Hedefi	7 - Hedef 1.7 Türk dili ve edebiyatı alanında Türk Dili, Türk Dili Araştırmaları Yıllığı Belleten ve Türk Dünyası adlı süreli yayınlar yayımlanacaktır.	
Faaliyet Adı	Türk Dili dergisi baskı sayısı	
Sorumlu Harcama Birimi veya Birimleri	40.05.00.36 - TÜRK DİL KURUMU BAŞKANLIĞI HİZMET BİRİMLERİ	
Türk Dili, Türk Dili Araştırmaları Yıllığı Belleten ve Türk Dünyası adlı süreli yayınların yayımlanmasına devam edilecektir. Süreli yayınlarda uzman akademisyenlerce ve halkın çeşitli kesimleri tarafından gönderilen edebî türlerde ve dilin gündelik konularıyla ilgili yazılara da yer verilecektir.		
Ekonomik Kod	Ödenek	
01	Personel Giderleri	60.000,00
02	SGK Devlet Primi Giderleri	11.000,00
03	Mal ve Hizmet Alım Giderleri	130.000,00
04	Faiz Giderleri	0,00
05	Cari Transferler	0,00
06	Sermaye Giderleri	0,00
07	Sermaye Transferleri	0,00
08	Borç verme	0,00
Toplam Bütçe Kaynak İhtiyacı		201.000,00
Bütçe Dışı Kaynak	Döner Sermaye	0,00
	Diğer Yurt İçi	0,00
	Yurt Dışı	0,00
Toplam Bütçe Dışı Kaynak İhtiyacı		0,00
Toplam Kaynak İhtiyacı		201.000,00

Tablo 2

FAALİYET MALİYETLERİ TABLOSU

İdare Adı		40.05 - TÜRK DİL KURUMU
Performans Hedefi		7 - Hedef 1.7 Türk dili ve edebiyatı alanında Türk Dili, Türk Dili Araştırmaları Yıllığı Belleten ve Türk Dünyası adlı süreli yayınlar yayımlanacaktır.
Faaliyet Adı		Yayımlanan Türk Dili Araştırmaları Yıllığı Belleten sayısı/yıl
Sorumlu Harcama Birimi veya Birimleri		40.05.00.36 - TÜRK DİL KURUMU BAŞKANLIĞI HİZMET BİRİMLERİ
Türk Dili, Türk Dili Araştırmaları Yıllığı Belleten ve Türk Dünyası adlı süreli yayınların yayımlanmasına devam edilecektir. Süreli yayınlarda uzman akademisyenlerce ve halkın çeşitli kesimleri tarafından gönderilen edebî türlerde ve dilin gündelik konularıyla ilgili yazılara da yer verilecektir.		
Ekonomik Kod		Ödenek
01	Personel Giderleri	30.000,00
02	SGK Devlet Primi Giderleri	6.000,00
03	Mal ve Hizmet Alım Giderleri	70.000,00
04	Faiz Giderleri	0,00
05	Cari Transferler	0,00
06	Sermaye Giderleri	0,00
07	Sermaye Transferleri	0,00
08	Borç verme	0,00
Toplam Bütçe Kaynak İhtiyacı		106.000,00
Bütçe Dışı Kaynak	Döner Sermaye	0,00
	Diğer Yurt İçi	0,00
	Yurt Dışı	0,00
Toplam Bütçe Dışı Kaynak İhtiyacı		0,00
Toplam Kaynak İhtiyacı		106.000,00

Tablo 2

FAALİYET MALİYETLERİ TABLOSU

İdare Adı		40.05 - TÜRK DİL KURUMU	
Performans Hedefi		7 - Hedef 1.7 Türk dili ve edebiyatı alanında Türk Dili, Türk Dili Araştırmaları Yıllığı Belleten ve Türk Dünyası adlı süreli yayınlar yayımlanacaktır.	
Faaliyet Adı		Türk Dili Araştırmaları Yıllığı Belleten baskı sayısı	
Sorumlu Harcama Birimi veya Birimleri		40.05.00.36 - TÜRK DİL KURUMU BAŞKANLIĞI HİZMET BİRİMLERİ	
Türk Dili, Türk Dili Araştırmaları Yıllığı Belleten ve Türk Dünyası adlı süreli yayınların yayımlanmasına devam edilecektir. Süreli yayınlarda uzman akademisyenlerce ve halkın çeşitli kesimleri tarafından gönderilen edebî türlerde ve dilin gündelik konularıyla ilgili yazılara da yer verilecektir.			
Ekonomik Kod		Ödenek	
01	Personel Giderleri	30.000,00	
02	SGK Devlet Primi Giderleri	6.000,00	
03	Mal ve Hizmet Alım Giderleri	70.000,00	
04	Faiz Giderleri	0,00	
05	Cari Transferler	0,00	
06	Sermaye Giderleri	0,00	
07	Sermaye Transferleri	0,00	
08	Borç verme	0,00	
Toplam Bütçe Kaynak İhtiyacı		106.000,00	
Bütçe Dışı Kaynak	Döner Sermaye	0,00	
	Diğer Yurt İçi	0,00	
	Yurt Dışı	0,00	
Toplam Bütçe Dışı Kaynak İhtiyacı		0,00	
Toplam Kaynak İhtiyacı		106.000,00	

Tablo 2

FAALİYET MALİYETLERİ TABLOSU

İdare Adı		40.05 - TÜRK DİL KURUMU
Performans Hedefi		7 - Hedef 1.7 Türk dili ve edebiyatı alanında Türk Dili, Türk Dili Araştırmaları Yıllığı Belleten ve Türk Dünyası adlı süreli yayınlar yayımlanacaktır.
Faaliyet Adı		Yayımlanan Türk Dünyası dergisi sayısı/yıl
Sorumlu Harcama Birimi veya Birimleri		40.05.00.36 - TÜRK DİL KURUMU BAŞKANLIĞI HİZMET BİRİMLERİ
<p>Türk Dili, Türk Dili Araştırmaları Yıllığı Belleten ve Türk Dünyası adlı süreli yayınların yayımlanmasına devam edilecektir. Süreli yayınlarda uzman akademisyenlerce ve halkın çeşitli kesimleri tarafından gönderilen edebî türlerde ve dilin gündelik konularıyla ilgili yazılara da yer verilecektir.</p>		
Ekonomik Kod		Ödenek
01	Personel Giderleri	44.445,00
02	SGK Devlet Primi Giderleri	7.106,00
03	Mal ve Hizmet Alım Giderleri	70.000,00
04	Faiz Giderleri	0,00
05	Cari Transferler	0,00
06	Sermaye Giderleri	0,00
07	Sermaye Transferleri	0,00
08	Borç verme	0,00
Toplam Bütçe Kaynak İhtiyacı		121.551,00
Bütçe Dışı Kaynak	Döner Sermaye	0,00
	Diğer Yurt İçi	0,00
	Yurt Dışı	0,00
Toplam Bütçe Dışı Kaynak İhtiyacı		0,00
Toplam Kaynak İhtiyacı		121.551,00

Tablo 2

FAALİYET MALİYETLERİ TABLOSU

İdare Adı		40.05 - TÜRK DİL KURUMU
Performans Hedefi		7 - Hedef 1.7 Türk dili ve edebiyatı alanında Türk Dili, Türk Dili Araştırmaları Yıllığı Belleten ve Türk Dünyası adlı süreli yayınlar yayımlanacaktır.
Faaliyet Adı		Türk Dünyası dergisi baskı sayısı
Sorumlu Harcama Birimi veya Birimleri		40.05.00.36 - TÜRK DİL KURUMU BAŞKANLIĞI HİZMET BİRİMLERİ
Türk Dili, Türk Dili Araştırmaları Yıllığı Belleten ve Türk Dünyası adlı süreli yayınların yayımlanmasına devam edilecektir. Süreli yayınlarda uzman akademisyenlerce ve halkın çeşitli kesimleri tarafından gönderilen edebî türlerde ve dilin gündelik konularıyla ilgili yazılara da yer verilecektir.		
Ekonomik Kod		Ödenek
01	Personel Giderleri	40.000,00
02	SGK Devlet Primi Giderleri	6.484,00
03	Mal ve Hizmet Alım Giderleri	60.000,00
04	Faiz Giderleri	0,00
05	Cari Transferler	0,00
06	Sermaye Giderleri	0,00
07	Sermaye Transferleri	0,00
08	Borç verme	0,00
Toplam Bütçe Kaynak İhtiyacı		106.484,00
Bütçe Dışı Kaynak	Döner Sermaye	0,00
	Diğer Yurt İçi	0,00
	Yurt Dışı	0,00
Toplam Bütçe Dışı Kaynak İhtiyacı		0,00
Toplam Kaynak İhtiyacı		106.484,00

Tablo 2

İDARE PERFORMANS TABLOSU

İdare Adı		40.05 - TÜRK DİL KURUMU						
PERFORMANS HEDEFİ	FAALİYET	Açıklama	2016					
			Bütçe İçi		Bütçe Dışı		Toplam	
			(TL)	PAY(%)	(TL)	PAY(%)	(TL)	PAY(%)
7		Hedef 1.7 Türk dili ve edebiyatı alanında Türk Dili, Türk Dili Araştırmaları Yıllığı Belleten ve Türk Dünyası adlı süreli yayınlar yayımlanacaktır.	874.035,00	5,74	0,00		874.035,00	5,74
	19	Yayımlanan Türk Dili dergisi sayısı/yıl	233.000,00	1,53	0,00		233.000,00	1,53
	20	Türk Dili dergisi baskı sayısı	201.000,00	1,32	0,00		201.000,00	1,32
	21	Yayımlanan Türk Dili Araştırmaları Yıllığı Belleten sayısı/yıl	106.000,00	0,70	0,00		106.000,00	0,70
	22	Türk Dili Araştırmaları Yıllığı Belleten baskı sayısı	106.000,00	0,70	0,00		106.000,00	0,70
	23	Yayımlanan Türk Dünyası dergisi sayısı/yıl	121.551,00	0,80	0,00		121.551,00	0,80
	24	Türk Dünyası dergisi baskı sayısı	106.484,00	0,70	0,00		106.484,00	0,70
Performans Hedefleri Maliyetleri Toplamı			13.106.527,00	86,01			13.106.527,00	86,01
Genel Yönetim Giderleri			2.132.473,00	13,99			2.132.473,00	13,99
Diğer İdarelere Transfer Edilecek Kaynaklar Toplamı							0,00	0,00
GENEL TOPLAM			15.239.000,00	100,00	0,00	100,00	15.239.000,00	100,00

Tablo 3

FAALİYETLERDEN SORUMLU HARCAMA BİRİMLERİNE İLİŞKİN TABLO

İdare Adı		
40.05 - TÜRK DİL KURUMU		
PERFORMANS HEDEFİ	FAALİYETLER	SORUMLU BİRİMLER
Hedef 1.7 Türk dili ve edebiyatı alanında Türk Dili, Türk Dili Araştırmaları Yıllığı Belleten ve Türk Dünyası adlı süreli yayınlar yayımlanacaktır.	Yayımlanan Türk Dili dergisi sayısı/yıl	TÜRK DİL KURUMU BAŞKANLIĞI HİZMET BİRİMLERİ
	Türk Dili dergisi baskı sayısı	TÜRK DİL KURUMU BAŞKANLIĞI HİZMET BİRİMLERİ
	Yayımlanan Türk Dili Araştırmaları Yıllığı Belleten sayısı/yıl	TÜRK DİL KURUMU BAŞKANLIĞI HİZMET BİRİMLERİ
	Türk Dili Araştırmaları Yıllığı Belleten baskı sayısı	TÜRK DİL KURUMU BAŞKANLIĞI HİZMET BİRİMLERİ
	Yayımlanan Türk Dünyası dergisi sayısı/yıl	TÜRK DİL KURUMU BAŞKANLIĞI HİZMET BİRİMLERİ
	Türk Dünyası dergisi baskı sayısı	TÜRK DİL KURUMU BAŞKANLIĞI HİZMET BİRİMLERİ

Tablo 5

PERFORMANS HEDEFİ TABLOSU

İdare Adı		40.05 - TÜRK DİL KURUMU			
Amaç		Stratejik Amaç 1: Türkçeyi bilim, kültür, edebiyat ve öğretim dili olarak geliştirmek ve yaygınlaştırmak.			
Hedef		Hedef 1.9 Türkiye Türkçesinin Köken Bilgisi Sözlüğü hazırlanacaktır.			
Performans Hedefi		Hedef 1.9 Türkiye Türkçesinin Köken Bilgisi Sözlüğü hazırlanacaktır.			
<p>Bugüne kadar yurt içi ve yurt dışındaki dergilerde Türk dilinin etimolojisine yönelik yazılmış bütün makalelerin olduğu bir kitaplık çalışması yapılarak bu makalelerin yer aldığı bir veri tabanı oluşturulacaktır. Köken bilgisi ile ilgili çalışma prensipleri belirlenerek bilgisayar ortamında malzemenin değerlendirilmesine yönelik yazılımlar hazırlanacaktır. Sözlükte madde başı olan sözcükler, Güncel Türkçe Sözlük veri tabanından seçilerek belirlenecek ve bilgisayar ortamına alınacaktır. Tarihî-karşılaştırmalı yöntemle kelimenin tarihi ve kökeni üzerinde yapılacak incelemeler düzenli olarak fişlenecektir. Ön denetimlerin yapılmasının ardından çalışma grubunda tartışılarak son biçimi kayıt altına alınan sözcüklerin, eldeki en eski kaynaklardaki biçimlerinin ve bunların tarih boyunca geçirdikleri değişmelerin yer aldığı Türkiye Türkçesinin Köken Bilgisi Sözlüğü ortaya çıkacaktır.</p>					
Performans Göstergeleri		Ölçü Birimi	2014	2015	2016
1	Türkiye Türkçesi Köken Bilgisi Sözlüğü'nün tamamlanma oranı	Yüzde	0	0	40
Faaliyetler		Kaynak İhtiyacı			
		Bütçe	Bütçe Dışı	Toplam	
1	Türkiye Türkçesi Köken Bilgisi Sözlüğü'nün tamamlanma oranı		196.606	0	196.606
Genel Toplam			196.606	0	196.606

Tablo 1

FAALİYET MALİYETLERİ TABLOSU

İdare Adı	40.05 - TÜRK DİL KURUMU	
Performans Hedefi	8 - Hedef 1.9 Türkiye Türkçesinin Köken Bilgisi Sözlüğü hazırlanacaktır.	
Faaliyet Adı	Türkiye Türkçesi Köken Bilgisi Sözlüğü'nün tamamlanma oranı	
Sorumlu Harcama Birimi veya Birimleri	40.05.00.36 - TÜRK DİL KURUMU BAŞKANLIĞI HİZMET BİRİMLERİ	
<p>Bugüne kadar yurt içi ve yurt dışındaki dergilerde Türk dilinin etimolojisine yönelik yazılmış bütün makalelerin olduğu bir kitaplık çalışması yapılarak bu makalelerin yer aldığı bir veri tabanı oluşturulacaktır. Köken bilgisi ile ilgili çalışma prensipleri belirlenerek bilgisayar ortamında malzemenin değerlendirilmesine yönelik yazılımlar hazırlanacaktır.</p> <p>Sözlükte madde başı olan sözcükler, Güncel Türkçe Sözlük veri tabanından seçilerek belirlenecek ve bilgisayar ortamına alınacaktır. Tarihî-karşılaştırmalı yöntemle kelimenin tarihi ve kökeni üzerinde yapılacak incelemeler düzenli olarak fişlenecektir. Ön denetimlerin yapılmasının ardından çalışma grubunda tartışılarak son biçimi kayıt altına alınan sözcüklerin, eldeki en eski kaynaklardaki biçimlerinin ve bunların tarih boyunca geçirdikleri değişmelerin yer aldığı Türkiye Türkçesinin Köken Bilgisi Sözlüğü ortaya çıkacaktır.</p>		
Ekonomik Kod	Ödenek	
01	Personel Giderleri	50.000,00
02	SGK Devlet Primi Giderleri	7.106,00
03	Mal ve Hizmet Alım Giderleri	0,00
04	Faiz Giderleri	0,00
05	Cari Transferler	0,00
06	Sermaye Giderleri	139.500,00
07	Sermaye Transferleri	0,00
08	Borç verme	0,00
Toplam Bütçe Kaynak İhtiyacı		196.606,00
Bütçe Dışı Kaynak	Döner Sermaye	0,00
	Diğer Yurt İçi	0,00
	Yurt Dışı	0,00
Toplam Bütçe Dışı Kaynak İhtiyacı		0,00
Toplam Kaynak İhtiyacı		196.606,00

Tablo 2

İDARE PERFORMANS TABLOSU

İdare Adı		40.05 - TÜRK DİL KURUMU						
PERFORMANS HEDEFİ	FAALİYET	Açıklama	2016					
			Bütçe İçi		Bütçe Dışı		Toplam	
			(TL)	PAY(%)	(TL)	PAY(%)	(TL)	PAY(%)
8		Hedef 1.9 Türkiye Türkçesinin Köken Bilgisi Sözlüğü hazırlanacaktır.	196.606,00	1,29	0,00		196.606,00	1,29
	25	Türkiye Türkçesi Köken Bilgisi Sözlüğü'nün tamamlanma oranı	196.606,00	1,29	0,00		196.606,00	1,29
Performans Hedefleri Maliyetleri Toplamı			13.106.527,00	86,01			13.106.527,00	86,01
Genel Yönetim Giderleri			2.132.473,00	13,99			2.132.473,00	13,99
Diğer İdarelere Transfer Edilecek Kaynaklar Toplamı							0,00	0,00
GENEL TOPLAM			15.239.000,00	100,00	0,00	100,00	15.239.000,00	100,00

Tablo 3

FAALİYETLERDEN SORUMLU HARCAMA BİRİMLERİNE İLİŞKİN TABLO

İdare Adı		
40.05 - TÜRK DİL KURUMU		
PERFORMANS HEDEFİ	FAALİYETLER	SORUMLU BİRİMLER
Hedef 1.9 Türkiye Türkçesinin Köken Bilgisi Sözlüğü hazırlanacaktır.	Türkiye Türkçesi Köken Bilgisi Sözlüğü'nün tamamlanma oranı	TÜRK DİL KURUMU BAŞKANLIĞI HİZMET BİRİMLERİ

Tablo 5

PERFORMANS HEDEFİ TABLOSU

İdare Adı		40.05 - TÜRK DİL KURUMU			
Amaç		Stratejik Amaç 2: Türkçenin her alanda doğru, güzel ve etkili kullanılmasına katkıda bulunmak.			
Hedef		Hedef 2.1 Halkın her kesiminin günlük hayatta dili doğru kullanmasıyla ilgili çalışmalar yapılacaktır.			
Performans Hedefi		Hedef 2.1 Halkın her kesiminin günlük hayatta dili doğru kullanmasıyla ilgili çalışmalar yapılacaktır.			
<p>Dildeki yabancılaşmayı önlemek amacıyla halkı bilinçlendirmeye yönelik özendirici faaliyetler yapılacaktır. Genel Ağ ortamında, doğru ve güzel Türkçe kullanılmasına yönelik olarak Türkçenin dil bilgisi kuralları ve güzel örneklerinin yer aldığı sayfalar hazırlanacaktır.</p> <p>İş birlikleri veya hizmet alımı yoluyla, eğitici kısa TV filmler hazırlanacak, millî ve mahalli yayın yapan televizyon kuruluşlarında bunların yayımlanması sağlanacaktır.</p> <p>Doğru ve güzel Türkçe kullanılmasına yönelik olarak, Türkçenin dil bilgisi kuralları ve güzel örneklerinin işlendiği afiş, takvim vb. basılı malzeme hazırlanacaktır.</p> <p>Günlük hayatta Türkçenin doğru kullanılmasına yönelik olarak, Türkçenin dil bilgisi kuralları ışığında, cep telefonları ve cep bilgisayarlarında kullanılacak veri tabanları oluşturulacak, bu veri tabanları kullanılarak sözlük, çeviri vb. yazılım programları hazırlanacak, hazırlanan programların bilgisayar vb. cihazlarda kullanılması için ilgili kurum ve kuruluşlarla bilgi ve program paylaşımında bulunulacaktır.</p>					
Performans Göstergeleri		Ölçü Birimi	2014	2015	2016
1	Türkçenin dil bilgisi kuralları ve güzel örneklerinin yer aldığı Genel Ağ sayfalarının hazırlanma sıklığı yıl	Adet	36	36	1
2	Hazırlanan eğitici kısa TV filmi sayısı/yıl	Adet	0	0	1
3	Hazırlanacak eğitici nitelikte afiş, takvim vb. basılı materyal sayısı/yıl	Adet	36	7	25
4	Hazırlanacak eğitici nitelikte afiş, takvim vb. basılı materyal baskı sayısı/yıl	Adet	17.000	115.018	5.000

Faaliyetler		Kaynak İhtiyacı		
		Bütçe	Bütçe Dışı	Toplam
1	Türkçenin dil bilgisi kuralları ve güzel örneklerinin yer aldığı Genel Ağ sayfalarının hazırlanma sıklığı/yıl	126.484	0	126.484
2	Hazırlanan eğitici kısa TV filmi sayısı/yıl	103.243	0	103.243
3	Hazırlanacak eğitici nitelikte afiş, takvim vb. basılı materyal sayısı/yıl	60.000	0	60.000
4	Hazırlanacak eğitici nitelikte afiş, takvim vb. basılı materyal baskı sayısı/yıl	156.484	0	156.484
Genel Toplam		446.211	0	446.211

Tablo 1

FAALİYET MALİYETLERİ TABLOSU

İdare Adı	40.05 - TÜRK DİL KURUMU	
Performans Hedefi	9 - Hedef 2.1 Halkın her kesiminin günlük hayatta dili doğru kullanmasıyla ilgili çalışmalar yapılacaktır.	
Faaliyet Adı	Türkçenin dil bilgisi kuralları ve güzel örneklerinin yer aldığı Genel Ağ sayfalarının hazırlanma sıklığı/yıl	
Sorumlu Harcama Birimi veya Birimleri	40.05.00.36 - TÜRK DİL KURUMU BAŞKANLIĞI HİZMET BİRİMLERİ	
<p>Dildeki yabancılaşmayı önlemek amacıyla halkı bilinçlendirmeye yönelik özendirici faaliyetler yapılacaktır. Genel Ağ ortamında, doğru ve güzel Türkçe kullanılmasına yönelik olarak Türkçenin dil bilgisi kuralları ve güzel örneklerinin yer aldığı sayfalar hazırlanacaktır. İş birlikleri veya hizmet alımı yoluyla, eğitici kısa TV filmleri hazırlanacak, millî ve mahalli yayın yapan televizyon kuruluşlarında bunların yayımlanması sağlanacaktır. Doğru ve güzel Türkçe kullanılmasına yönelik olarak, Türkçenin dil bilgisi kuralları ve güzel örneklerinin işlendiği afiş, takvim vb. basılı malzeme hazırlanacaktır. Günlük hayatta Türkçenin doğru kullanılmasına yönelik olarak, Türkçenin dil bilgisi kuralları ışığında, cep telefonları ve cep bilgisayarlarında kullanılacak veri tabanları oluşturulacak, bu veri tabanları kullanılarak sözlük, çeviri vb. yazılım programları hazırlanacak, hazırlanan programların bilgisayar vb. cihazlarda kullanılması için ilgili kurum ve kuruluşlarla bilgi ve program paylaşımında bulunulacaktır.</p>		
Ekonomik Kod	Ödenek	
01	Personel Giderleri	40.000,00
02	SGK Devlet Primi Giderleri	6.484,00
03	Mal ve Hizmet Alım Giderleri	80.000,00
04	Faiz Giderleri	0,00
05	Cari Transferler	0,00
06	Sermaye Giderleri	0,00
07	Sermaye Transferleri	0,00
08	Borç verme	0,00
Toplam Bütçe Kaynak İhtiyacı		126.484,00
Bütçe Dışı Kaynak	Döner Sermaye	0,00
	Diğer Yurt İçi	0,00
	Yurt Dışı	0,00
Toplam Bütçe Dışı Kaynak İhtiyacı		0,00
Toplam Kaynak İhtiyacı		126.484,00

Tablo 2

FAALİYET MALİYETLERİ TABLOSU

İdare Adı		40.05 - TÜRK DİL KURUMU
Performans Hedefi		9 - Hedef 2.1 Halkın her kesiminin günlük hayatta dili doğru kullanmasıyla ilgili çalışmalar yapılacaktır.
Faaliyet Adı		Hazırlanan eğitici kısa TV filmi sayısı/yıl
Sorumlu Harcama Birimi veya Birimleri		40.05.00.36 - TÜRK DİL KURUMU BAŞKANLIĞI HİZMET BİRİMLERİ
İş birlikleri veya hizmet alımı yoluyla, eğitici kısa TV filmleri hazırlanacak, millî ve mahalli yayın yapan televizyon kuruluşlarında bunların yayımlanması sağlanacaktır.		
Ekonomik Kod		Ödenek
01	Personel Giderleri	20.000,00
02	SGK Devlet Primi Giderleri	3.243,00
03	Mal ve Hizmet Alım Giderleri	80.000,00
04	Faiz Giderleri	0,00
05	Cari Transferler	0,00
06	Sermaye Giderleri	0,00
07	Sermaye Transferleri	0,00
08	Borç verme	0,00
Toplam Bütçe Kaynak İhtiyacı		103.243,00
Bütçe Dışı Kaynak	Döner Sermaye	0,00
	Diğer Yurt İçi	0,00
	Yurt Dışı	0,00
Toplam Bütçe Dışı Kaynak İhtiyacı		0,00
Toplam Kaynak İhtiyacı		103.243,00

Tablo 2

FAALİYET MALİYETLERİ TABLOSU

İdare Adı		40.05 - TÜRK DİL KURUMU
Performans Hedefi		9 - Hedef 2.1 Halkın her kesiminin günlük hayatta dili doğru kullanmasıyla ilgili çalışmalar yapılacaktır.
Faaliyet Adı		Hazırlanacak eğitici nitelikte afiş, takvim vb. basılı materyal sayısı/yıl
Sorumlu Harcama Birimi veya Birimleri		40.05.00.36 - TÜRK DİL KURUMU BAŞKANLIĞI HİZMET BİRİMLERİ
Doğru ve güzel Türkçe kullanılmasına yönelik olarak, Türkçenin dil bilgisi kuralları ve güzel örneklerinin işlendiği afiş, takvim vb. basılı malzeme hazırlanacaktır.		
Ekonomik Kod		Ödenek
01	Personel Giderleri	0,00
02	SGK Devlet Primi Giderleri	0,00
03	Mal ve Hizmet Alım Giderleri	60.000,00
04	Faiz Giderleri	0,00
05	Cari Transferler	0,00
06	Sermaye Giderleri	0,00
07	Sermaye Transferleri	0,00
08	Borç verme	0,00
Toplam Bütçe Kaynak İhtiyacı		60.000,00
Bütçe Dışı Kaynak	Döner Sermaye	0,00
	Diğer Yurt İçi	0,00
	Yurt Dışı	0,00
Toplam Bütçe Dışı Kaynak İhtiyacı		0,00
Toplam Kaynak İhtiyacı		60.000,00

Tablo 2

FAALİYET MALİYETLERİ TABLOSU

İdare Adı		40.05 - TÜRK DİL KURUMU
Performans Hedefi		9 - Hedef 2.1 Halkın her kesiminin günlük hayatta dili doğru kullanmasıyla ilgili çalışmalar yapılacaktır.
Faaliyet Adı		Hazırlanacak eğitici nitelikte afiş, takvim vb. basılı materyal baskı sayısı/yıl
Sorumlu Harcama Birimi veya Birimleri		40.05.00.36 - TÜRK DİL KURUMU BAŞKANLIĞI HİZMET BİRİMLERİ
Günlük hayatta Türkçenin doğru kullanılmasına yönelik olarak, Türkçenin dil bilgisi kuralları ışığında, cep telefonları ve cep bilgisayarlarında kullanılacak veri tabanları oluşturulacak, bu veri tabanları kullanılarak sözlük, çeviri vb. yazılım programları hazırlanacak, hazırlanan programların bilgisayar vb. cihazlarda kullanılması için ilgili kurum ve kuruluşlarla bilgi ve program paylaşımında bulunulacaktır.		
Ekonomik Kod		Ödenek
01	Personel Giderleri	40.000,00
02	SGK Devlet Primi Giderleri	6.484,00
03	Mal ve Hizmet Alım Giderleri	110.000,00
04	Faiz Giderleri	0,00
05	Cari Transferler	0,00
06	Sermaye Giderleri	0,00
07	Sermaye Transferleri	0,00
08	Borç verme	0,00
Toplam Bütçe Kaynak İhtiyacı		156.484,00
Bütçe Dışı Kaynak	Döner Sermaye	0,00
	Diğer Yurt İçi	0,00
	Yurt Dışı	0,00
Toplam Bütçe Dışı Kaynak İhtiyacı		0,00
Toplam Kaynak İhtiyacı		156.484,00

Tablo 2

İDARE PERFORMANS TABLOSU

İdare Adı		40.05 - TÜRK DİL KURUMU						
PERFORMANS HEDEFİ	FAALİYET	Açıklama	2016					
			Bütçe İçi		Bütçe Dışı		Toplam	
			(TL)	PAY(%)	(TL)	PAY(%)	(TL)	PAY(%)
9		Hedef 2.1 Halkın her kesiminin günlük hayatta dili doğru kullanmasıyla ilgili çalışmalar yapılacaktır.	446.211,00	2,93	0,00		446.211,00	2,93
	26	Türkçenin dil bilgisi kuralları ve güzel örneklerinin yer aldığı Genel Ağ sayfalarının hazırlanma sıklığı/yıl	126.484,00	0,83	0,00		126.484,00	0,83
	27	Hazırlanan eğitici kısa TV filmi sayısı/yıl	103.243,00	0,68	0,00		103.243,00	0,68
	28	Hazırlanacak eğitici nitelikte afiş, takvim vb. basılı materyal sayısı/yıl	60.000,00	0,39	0,00		60.000,00	0,39
	29	Hazırlanacak eğitici nitelikte afiş, takvim vb. basılı materyal baskı sayısı/yıl	156.484,00	1,03	0,00		156.484,00	1,03
Performans Hedefleri Maliyetleri Toplamı			13.106.527,00	86,01			13.106.527,00	86,01
Genel Yönetim Giderleri			2.132.473,00	13,99			2.132.473,00	13,99
Diğer İdarelere Transfer Edilecek Kaynaklar Toplamı							0,00	0,00
GENEL TOPLAM			15.239.000,00	100,00	0,00	100,00	15.239.000,00	100,00

Tablo 3

FAALİYETLERDEN SORUMLU HARCAMA BİRİMLERİNE İLİŞKİN TABLO

İdare Adı		
40.05 - TÜRK DİL KURUMU		
PERFORMANS HEDEFİ	FAALİYETLER	SORUMLU BİRİMLER
Hedef 2.1 Halkın her kesiminin günlük hayatta dili doğru kullanmasıyla ilgili çalışmalar yapılacaktır.	Türkçenin dil bilgisi kuralları ve güzel örneklerinin yer aldığı Genel Ağ sayfalarının hazırlanma sıklığı/yıl	TÜRK DİL KURUMU BAŞKANLIĞI HİZMET BİRİMLERİ
	Hazırlanan eğitici kısa TV filmi sayısı/yıl	TÜRK DİL KURUMU BAŞKANLIĞI HİZMET BİRİMLERİ
	Hazırlanacak eğitici nitelikte afiş, takvim vb. basılı materyal sayısı/yıl	TÜRK DİL KURUMU BAŞKANLIĞI HİZMET BİRİMLERİ
	Hazırlanacak eğitici nitelikte afiş, takvim vb. basılı materyal baskı sayısı/yıl	TÜRK DİL KURUMU BAŞKANLIĞI HİZMET BİRİMLERİ

Tablo 5

PERFORMANS HEDEFİ TABLOSU

İdare Adı		40.05 - TÜRK DİL KURUMU			
Amaç		Stratejik Amaç 2: Türkçenin her alanda doğru, güzel ve etkili kullanılmasına katkıda bulunmak.			
Hedef		Hedef 2.2 Türkçenin doğru ve güzel kullanılması konusunda kamu kurumlarının düzenlediği hizmet içi eğitimler desteklenecektir.			
Performans Hedefi		Hedef 2.2 Türkçenin doğru ve güzel kullanılması konusunda kamu kurumlarının düzenlediği hizmet içi eğitimler desteklenecektir.			
Türkçenin öbür diller karşısında zenginliğini ve gücünü ortaya koyan bir eğitim/seminer dersi hazırlanacaktır. Kamu kurum ve kuruluşları, üniversiteler, Millî Eğitim Bakanlığı ve bağlı her seviyedeki eğitim kurumlarının istekleri doğrultusunda, yürüttükleri işlemler ile personelin kendi aralarında ve vatandaşlarla ilişkilerinde, Türkçenin doğru ve güzel kullanılması konusunda, Kurum uzmanları tarafından eğitimler ve seminerler verilecektir.					
Performans Göstergeleri		Ölçü Birimi	2014	2015	2016
1	Türk Dil Kurumu çalışanlarının kamu kurumlarında verdiği eğitim sayısı/yıl	Adet	30	36	20
Faaliyetler			Kaynak İhtiyacı		
			Bütçe	Bütçe Dışı	Toplam
1	TDK çalışanlarının kamu kurumlarında verdiği eğitim sayısı/yıl		116.211	0	116.211
Genel Toplam			116.211	0	116.211

Tablo 1

FAALİYET MALİYETLERİ TABLOSU

İdare Adı		40.05 - TÜRK DİL KURUMU
Performans Hedefi		10 - Hedef 2.2 Türkçenin doğru ve güzel kullanılması konusunda kamu kurumlarının düzenlediği hizmet içi eğitimler desteklenecektir.
Faaliyet Adı		Türk Dil Kurumu çalışanlarının kamu kurumlarında verdiği eğitim sayısı/yıl
Sorumlu Harcama Birimi veya Birimleri		40.05.00.36 - TÜRK DİL KURUMU BAŞKANLIĞI HİZMET BİRİMLERİ
<p>Türkçenin öbür diller karşısında zenginliğini ve gücünü ortaya koyan bir eğitim/ seminer dersi hazırlanacaktır. Kamu kurum ve kuruluşları, üniversiteler, Millî Eğitim Bakanlığı ve bağlı her seviyedeki eğitim kurumlarının istekleri doğrultusunda, yürüttükleri işlemler ile personelin kendi aralarında ve vatandaşlarla ilişkilerinde, Türkçenin doğru ve güzel kullanılması konusunda, Kurum uzmanları tarafından eğitimler ve seminerler verilecektir.</p>		
Ekonomik Kod		Ödenek
01	Personel Giderleri	100.000,00
02	SGK Devlet Primi Giderleri	16.211,00
03	Mal ve Hizmet Alım Giderleri	0,00
04	Faiz Giderleri	0,00
05	Cari Transferler	0,00
06	Sermaye Giderleri	0,00
07	Sermaye Transferleri	0,00
08	Borç verme	0,00
Toplam Bütçe Kaynak İhtiyacı		116.211,00
Bütçe Dışı Kaynak	Döner Sermaye	0,00
	Diğer Yurt İçi	0,00
	Yurt Dışı	0,00
Toplam Bütçe Dışı Kaynak İhtiyacı		0,00
Toplam Kaynak İhtiyacı		116.211,00

Tablo 2

İDARE PERFORMANS TABLOSU

İdare Adı		40.05 - TÜRK DİL KURUMU						
PERFORMANS HEDEFİ	FAALİYET	Açıklama	2016					
			Bütçe İçi		Bütçe Dışı		Toplam	
			(TL)	PAY(%)	(TL)	PAY(%)	(TL)	PAY(%)
10		Hedef 2.2 Türkçenin doğru ve güzel kullanılması konusunda kamu kurumlarının düzenlediği hizmet içi eğitimler desteklenecektir.	116.211,00	0,76	0,00		116.211,00	0,76
	30	TDK çalışanlarının kamu kurumlarında verdiği eğitim sayısı/yılı	116.211,00	0,76	0,00		116.211,00	0,76
Performans Hedefleri Maliyetleri Toplamı			13.106.527,00	86,01			13.106.527,00	86,01
Genel Yönetim Giderleri			2.132.473,00	13,99			2.132.473,00	13,99
Diğer İdarelere Transfer Edilecek Kaynaklar Toplamı							0,00	0,00
GENEL TOPLAM			15.239.000,00	100,00	0,00	100,00	15.239.000,00	100,00

Tablo 3

FAALİYETLERDEN SORUMLU HARCAMA BİRİMLERİNE İLİŞKİN TABLO

İdare Adı		40.05 - TÜRK DİL KURUMU	
PERFORMANS HEDEFİ	FAALİYETLER	SORUMLU BİRİMLER	
Hedef 2.2 Türkçenin doğru ve güzel kullanılması konusunda kamu kurumlarının düzenlediği hizmet içi eğitimler desteklenecektir.	Türk Dil Kurumu çalışanlarının kamu kurumlarında verdiği eğitim sayısı/yılı	TÜRK DİL KURUMU BAŞKANLIĞI HİZMET BİRİMLERİ	

Tablo 5

PERFORMANS HEDEFİ TABLOSU

İdare Adı		40.05 - TÜRK DİL KURUMU			
Amaç		Stratejik Amaç 2: Türkçenin her alanda doğru, güzel ve etkili kullanılmasına katkıda bulunmak.			
Hedef		Hedef 2.3 Türkçenin toplumun farklı kesimlerinde bilinçli kullanılmasına yönelik açık oturum, konferans, sergi vb. etkinlikler düzenlenecektir.			
Performans Hedefi		Hedef 2.3 Türkçenin toplumun farklı kesimlerinde bilinçli kullanılmasına yönelik açık oturum, konferans, sergi vb. etkinlikler düzenlenecektir.			
Kamu kurum ve kuruluşları, üniversiteler, Millî Eğitim Bakanlığı ve bağlı her seviyede ki eğitim kurumlarında Türkçenin doğru kullanılması konusunda bilim adamları ve Kurum uzmanları tarafından açık oturum, konferans, vb. etkinlikler düzenlenecektir. Yurt içi ve yurt dışı kitap fuarlarına katılım sağlanarak Kurum yayınları tanıtılacak, kitap fuarları ve sergilerde Kurum çalışmaları ve yayınlarla ilgili açık oturum, konferans ve imza günleri düzenlenecektir.					
Performans Göstergeleri		Ölçü Birimi	2014	2015	2016
1	Düzenlenen etkinlik sayısı/yıl	Adet	16	13	5
2	Yurt içinde katıldığımız fuar ve sergi sayısı/yıl	Adet	23	15	8
3	Yurt dışında katıldığımız fuar ve sergi sayısı/yıl	Adet	1	0	2
Faaliyetler			Kaynak İhtiyacı		
			Bütçe	Bütçe Dışı	Toplam
1	Düzenlenen etkinlik sayısı/yıl		308.106	0	308.106
2	Yurt içinde katıldığımız fuar ve sergi sayısı/yıl		308.100	0	308.100
	Yurt dışında katıldığımız fuar ve sergi sayısı/yıl		154.863	0	154.863
Genel Toplam			771.069	0	771.069

Tablo 1

FAALİYET MALİYETLERİ TABLOSU

İdare Adı		40.05 - TÜRK DİL KURUMU
Performans Hedefi		11 - Hedef 2.3 Türkçenin toplumun farklı kesimlerinde bilinçli kullanılmasına yönelik açık oturum, konferans, sergi vb. etkinlikler düzenlenecektir.
Faaliyet Adı		Düzenlenen etkinlik sayısı/yıl
Sorumlu Harcama Birimi veya Birimleri		40.05.00.36 - TÜRK DİL KURUMU BAŞKANLIĞI HİZMET BİRİMLERİ
<p>Kamu kurum ve kuruluşları, üniversiteler, Millî Eğitim Bakanlığı ve bağlı her seviyede ki eğitim kurumlarında Türkçenin doğru kullanılması konusunda bilim adamları ve Kurum uzmanları tarafından açık oturum, konferans, vb. etkinlikler düzenlenecektir.</p> <p>Yurt içi ve yurt dışı kitap fuarlarına katılım sağlanarak Kurum yayınları tanıtılacak, kitap fuarları ve sergilerde Kurum çalışmaları ve yayınlarla ilgili açık oturum, konferans ve imza günleri düzenlenecektir.</p>		
Ekonomik Kod		Ödenek
01	Personel Giderleri	50.000,00
02	SGK Devlet Primi Giderleri	8.106,00
03	Mal ve Hizmet Alım Giderleri	250.000,00
04	Faiz Giderleri	0,00
05	Cari Transferler	0,00
06	Sermaye Giderleri	0,00
07	Sermaye Transferleri	0,00
08	Borç verme	0,00
Toplam Bütçe Kaynak İhtiyacı		308.106,00
Bütçe Dışı Kaynak	Döner Sermaye	0,00
	Diğer Yurt İçi	0,00
	Yurt Dışı	0,00
Toplam Bütçe Dışı Kaynak İhtiyacı		0,00
Toplam Kaynak İhtiyacı		308.106,00

Tablo 2

FAALİYET MALİYETLERİ TABLOSU

İdare Adı		40.05 - TÜRK DİL KURUMU
Performans Hedefi		11 - Hedef 2.3 Türkçenin toplumun farklı kesimlerinde bilinçli kullanılmasına yönelik açık oturum, konferans, sergi vb. etkinlikler düzenlenecektir.
Faaliyet Adı		Yurt içinde katıldığımız fuar ve sergi sayısı/yıl
Sorumlu Harcama Birimi veya Birimleri		40.05.00.36 - TÜRK DİL KURUMU BAŞKANLIĞI HİZMET BİRİMLERİ
Yurt içi ve yurt dışı kitap fuarlarına katılım sağlanarak Kurum yayınları tanıtılacak, kitap fuarları ve sergilerde Kurum çalışmaları ve yayınlarla ilgili açık oturum, konferans ve imza günleri düzenlenecektir.		
Ekonomik Kod		Ödenek
01	Personel Giderleri	50.000,00
02	SGK Devlet Primi Giderleri	8.100,00
03	Mal ve Hizmet Alım Giderleri	250.000,00
04	Faiz Giderleri	0,00
05	Cari Transferler	0,00
06	Sermaye Giderleri	0,00
07	Sermaye Transferleri	0,00
08	Borç verme	0,00
Toplam Bütçe Kaynak İhtiyacı		308.100,00
Bütçe Dışı Kaynak	Döner Sermaye	0,00
	Diğer Yurt İçi	0,00
	Yurt Dışı	0,00
Toplam Bütçe Dışı Kaynak İhtiyacı		0,00
Toplam Kaynak İhtiyacı		308.100,00

Tablo 2

FAALİYET MALİYETLERİ TABLOSU

İdare Adı		40.05 - TÜRK DİL KURUMU
Performans Hedefi		11 - Hedef 2.3 Türkçenin toplumun farklı kesimlerinde bilinçli kullanılmasına yönelik açık oturum, konferans, sergi vb. etkinlikler düzenlenecektir.
Faaliyet Adı		Yurt dışında katıldığımız fuar ve sergi sayısı/yıl
Sorumlu Harcama Birimi veya Birimleri		40.05.00.36 - TÜRK DİL KURUMU BAŞKANLIĞI HİZMET BİRİMLERİ
Yurt içi ve yurt dışı kitap fuarlarına katılım sağlanarak Kurum yayınları tanıtılacak, kitap fuarları ve sergilerde Kurum çalışmaları ve yayınlarla ilgili açık oturum, konferans ve imza günleri düzenlenecektir.		
Ekonomik Kod		Ödenek
01	Personel Giderleri	30.000,00
02	SGK Devlet Primi Giderleri	4.863,00
03	Mal ve Hizmet Alım Giderleri	120.000,00
04	Faiz Giderleri	0,00
05	Cari Transferler	0,00
06	Sermaye Giderleri	0,00
07	Sermaye Transferleri	0,00
08	Borç verme	0,00
Toplam Bütçe Kaynak İhtiyacı		154.863,00
Bütçe Dışı Kaynak	Döner Sermaye	0,00
	Diğer Yurt İçi	0,00
	Yurt Dışı	0,00
Toplam Bütçe Dışı Kaynak İhtiyacı		0,00
Toplam Kaynak İhtiyacı		154.863,00

Tablo 2

İDARE PERFORMANS TABLOSU

İdare Adı		40.05 - TÜRK DİL KURUMU						
PERFORMANS HEDEFİ	FAALİYET	Açıklama	2016					
			Bütçe İçi		Bütçe Dışı		Toplam	
			(TL)	PAY(%)	(TL)	PAY(%)	(TL)	PAY(%)
11		Hedef 2.3 Türkçenin toplumun farklı kesimlerinde bilinçli kullanılmasına yönelik açık oturum, konferans, sergi vb. etkinlikler düzenlenecektir.	771.069,00	5,06	0,00		771.069,00	5,06
	31	Düzenlenen etkinlik sayısı/yıl	308.106,00	2,02	0,00		308.106,00	2,02
	32	Yurt içinde katıldığımız fuar ve sergi sayısı/yıl	308.100,00	2,02	0,00		308.100,00	2,02
	33	Yurt dışında katıldığımız fuar ve sergi sayısı/yıl	154.863,00	1,02	0,00		154.863,00	1,02
Performans Hedefleri Maliyetleri Toplamı			13.106.527,00	86,01			13.106.527,00	86,01
Genel Yönetim Giderleri			2.132.473,00	13,99			2.132.473,00	13,99
Diğer İdarelere Transfer Edilecek Kaynaklar Toplamı							0,00	0,00
GENEL TOPLAM			15.239.000,00	100,00	0,00	100,00	15.239.000,00	100,00

Tablo 3

FAALİYETLERDEN SORUMLU HARCAMA BİRİMLERİNE İLİŞKİN TABLO

İdare Adı		
40.05 - TÜRK DİL KURUMU		
PERFORMANS HEDEFİ	FAALİYETLER	SORUMLU BİRİMLER
Hedef 2.3 Türkçenin toplumun farklı kesimlerinde bilinçli kullanılmasına yönelik açık oturum, konferans, sergi vb. etkinlikler düzenlenecektir.	Düzenlenen etkinlik sayısı/yıl	TÜRK DİL KURUMU BAŞKANLIĞI HİZMET BİRİMLERİ
	Yurt içinde katıldığımız fuar ve sergi sayısı/yıl	TÜRK DİL KURUMU BAŞKANLIĞI HİZMET BİRİMLERİ
	Yurt dışında katıldığımız fuar ve sergi sayısı/yıl	TÜRK DİL KURUMU BAŞKANLIĞI HİZMET BİRİMLERİ

Tablo 5

PERFORMANS HEDEFİ TABLOSU

İdare Adı		40.05 - TÜRK DİL KURUMU			
Amaç	Stratejik Amaç 2: Türkçenin her alanda doğru, güzel ve etkili kullanılmasına katkıda bulunmak.				
Hedef	Hedef 2.4 Türkçenin korunmasına katkıda bulunan kişi, kurum ve kuruluşlar desteklenecek, ilköğretim, ortaöğretim ve yükseköğretim öğrencileri arasında Türkçenin kullanılması konusunda yarışmalar düzenlenecek ve ödüller verilecektir.				
Performans Hedefi	Hedef 2.4 Türkçenin korunmasına katkıda bulunan kişi, kurum ve kuruluşlar desteklenecek, ilköğretim, ortaöğretim ve yükseköğretim öğrencileri arasında Türkçenin kullanılması konusunda yarışmalar düzenlenecek ve ödüller verilecektir.				
<p>Türkçenin korunmasına katkıda bulunan kişi, kurum ve kuruluşları desteklenecek, belediye sınırları içinde yer alan iş yerlerinde Türkçe kullanılmasıyla ilgili karar veren belediyelere teşvik amacıyla onurluk, berat ve yayın verilecektir. Dille ilgili yarışma programlarında ödül olarak Kurum yayınlarının verilmesi sağlanacaktır.</p> <p>Türkçenin korunması amacıyla valilikler, belediyeler, kamu kurum ve kuruluşları ile sivil toplum kuruluşlarıyla iş birliği içerisinde çalışmalar yapılacaktır.</p> <p>Türkçenin doğru ve güzel kullanılmasını teşvik amacıyla, ilköğretim, ortaöğretim, yükseköğretim öğrencileri arasında ödüllü yarışmalar düzenlenecek, şair, yazar, sunucu ve sanatçılara ödüller verilecektir.</p>					
Performans Göstergeleri		Ölçü Birimi	2014	2015	2016
1	Türkçenin korunmasına katkıda bulunanlara sağlanan destek sayısı/yıl	Adet	13	7	3
2	Türkçenin doğru ve güzel kullanılmasını teşvik amacıyla düzenlenecek yarışmalara sağlanan destek sayısı/yıl	Adet	3	0	3
3	Türkçenin doğru ve güzel kullanılmasını teşvik amacıyla verilen ödüllere sağlanan destek sayısı/yıl	Adet	3	0	3
Faaliyetler		Kaynak İhtiyacı			
		Bütçe	Bütçe Dışı	Toplam	
1	Türkçenin korunmasına katkıda bulunanlara sağlanan destek sayısı/yıl	178.106	0	178.106	
2	Türkçenin doğru ve güzel kullanılmasını teşvik amacıyla düzenlenecek yarışmalara sağlanan destek sayısı/yıl	150.000	0	150.000	
3	Türkçenin doğru ve güzel kullanılmasını teşvik amacıyla verilen ödüllere sağlanan destek sayısı/yıl	150.000	0	150.000	
Genel Toplam		478.106	0	478.106	

Tablo 1

FAALİYET MALİYETLERİ TABLOSU

İdare Adı	40.05 - TÜRK DİL KURUMU	
Performans Hedefi	12 - Hedef 2.4 Türkçenin korunmasına katkıda bulunan kişi, kurum ve kuruluşlar desteklenecek, ilköğretim, ortaöğretim ve yükseköğretim öğrencileri arasında Türkçenin kullanılması konusunda yarışmalar düzenlenecek ve ödüller verilecektir.	
Faaliyet Adı	Türkçenin korunmasına katkıda bulunanlara sağlanan destek sayısı/yıl	
Sorumlu Harcama Birimi veya Birimleri	40.05.00.36 - TÜRK DİL KURUMU BAŞKANLIĞI HİZMET BİRİMLERİ	
<p>Türkçenin korunmasına katkıda bulunan kişi, kurum ve kuruluşları desteklenecek, belediye sınırları içinde yer alan iş yerlerinde Türkçe kullanılmasıyla ilgili karar veren belediyelere teşvik amacıyla onurluk, berat ve yayın verilecektir.</p> <p>Dille ilgili yarışma programlarında ödül olarak Kurum yayınlarının verilmesi sağlanacaktır.</p> <p>Türkçenin korunması amacıyla valilikler, belediyeler, kamu kurum ve kuruluşları ile sivil toplum kuruluşlarıyla iş birliği içerisinde çalışmalar yapılacaktır.</p> <p>Türkçenin doğru ve güzel kullanılmasını teşvik amacıyla, ilköğretim, ortaöğretim, yükseköğretim öğrencileri arasında ödüllü yarışmalar düzenlenecek, şair, yazar, sunucu ve sanatçılara ödüller verilecektir.</p>		
Ekonomik Kod	Ödenek	
01	Personel Giderleri	50.000,00
02	SGK Devlet Primi Giderleri	8.106,00
03	Mal ve Hizmet Alım Giderleri	120.000,00
04	Faiz Giderleri	0,00
05	Cari Transferler	0,00
06	Sermaye Giderleri	0,00
07	Sermaye Transferleri	0,00
08	Borç verme	0,00
Toplam Bütçe Kaynak İhtiyacı		178.106,00
Bütçe Dışı Kaynak	Döner Sermaye	0,00
	Diğer Yurt İçi	0,00
	Yurt Dışı	0,00
Toplam Bütçe Dışı Kaynak İhtiyacı		0,00
Toplam Kaynak İhtiyacı		178.106,00

Tablo 2

FAALİYET MALİYETLERİ TABLOSU

İdare Adı		40.05 - TÜRK DİL KURUMU
Performans Hedefi		12 - Hedef 2.4 Türkçenin korunmasına katkıda bulunan kişi, kurum ve kuruluşlar desteklenecek, ilköğretim, ortaöğretim ve yükseköğretim öğrencileri arasında Türkçenin kullanılması konusunda yarışmalar düzenlenecek ve ödüller verilecektir.
Faaliyet Adı		Türkçenin doğru ve güzel kullanılmasını teşvik amacıyla düzenlenecek yarışmalara sağlanan destek sayısı/yıl
Sorumlu Harcama Birimi veya Birimleri		40.05.00.36 - TÜRK DİL KURUMU BAŞKANLIĞI HİZMET BİRİMLERİ
<p>Dille ilgili yarışma programlarında ödül olarak Kurum yayınlarının verilmesi sağlanacaktır. Türkçenin korunması amacıyla valilikler, belediyeler, kamu kurum ve kuruluşları ile sivil toplum kuruluşlarıyla iş birliği içerisinde çalışmalar yapılacaktır.</p>		
Ekonomik Kod		Ödenek
01	Personel Giderleri	0,00
02	SGK Devlet Primi Giderleri	0,00
03	Mal ve Hizmet Alım Giderleri	150.000,00
04	Faiz Giderleri	0,00
05	Cari Transferler	0,00
06	Sermaye Giderleri	0,00
07	Sermaye Transferleri	0,00
08	Borç verme	0,00
Toplam Bütçe Kaynak İhtiyacı		150.000,00
Bütçe Dışı Kaynak	Döner Sermaye	0,00
	Diğer Yurt İçi	0,00
	Yurt Dışı	0,00
Toplam Bütçe Dışı Kaynak İhtiyacı		0,00
Toplam Kaynak İhtiyacı		150.000,00

Tablo 2

FAALİYET MALİYETLERİ TABLOSU

İdare Adı		40.05 - TÜRK DİL KURUMU
Performans Hedefi		12 - Hedef 2.4 Türkçenin korunmasına katkıda bulunan kişi, kurum ve kuruluşlar desteklenecek, ilköğretim, ortaöğretim ve yükseköğretim öğrencileri arasında Türkçenin kullanılması konusunda yarışmalar düzenlenecek ve ödüller verilecektir.
Faaliyet Adı		Türkçenin doğru ve güzel kullanılmasını teşvik amacıyla verilen ödüllere sağlanan destek sayısı/yıl
Sorumlu Harcama Birimi veya Birimleri		40.05.00.36 - TÜRK DİL KURUMU BAŞKANLIĞI HİZMET BİRİMLERİ
Türkçenin doğru ve güzel kullanılmasını teşvik amacıyla, ilköğretim, ortaöğretim, yükseköğretim öğrencileri arasında ödüllü yarışmalar düzenlenecek, şair, yazar, sunucu ve sanatçılara ödüller verilecektir.		
Ekonomik Kod		Ödenek
01	Personel Giderleri	0,00
02	SGK Devlet Primi Giderleri	0,00
03	Mal ve Hizmet Alım Giderleri	150.000,00
04	Faiz Giderleri	0,00
05	Cari Transferler	0,00
06	Sermaye Giderleri	0,00
07	Sermaye Transferleri	0,00
08	Borç verme	0,00
Toplam Bütçe Kaynak İhtiyacı		150.000,00
Bütçe Dışı Kaynak	Döner Sermaye	0,00
	Diğer Yurt İçi	0,00
	Yurt Dışı	0,00
Toplam Bütçe Dışı Kaynak İhtiyacı		0,00
Toplam Kaynak İhtiyacı		150.000,00

Tablo 2Tablo 2

İDARE PERFORMANS TABLOSU

İdare Adı		40.05 - TÜRK DİL KURUMU						
PERFORMANS HEDEFİ	FAALİYET	Açıklama	2016					
			Bütçe İçi		Bütçe Dışı		Toplam	
			(TL)	PAY(%)	(TL)	PAY(%)	(TL)	PAY(%)
12		Hedef 2.4 Türkçenin korunmasına katkıda bulunan kişi, kurum ve kuruluşlar desteklenecek, ilköğretim, ortaöğretim ve yükseköğretim öğrencileri arasında Türkçenin kullanılması konusunda yarışmalar düzenlenecek ve ödüller verilecektir.	478.106,00	3,14	0,00		478.106,00	3,14
	34	Türkçenin korunmasına katkıda bulunanlara sağlanan destek sayısı/yıl	178.106,00	1,17	0,00		178.106,00	1,17
	35	Türkçenin doğru ve güzel kullanılmasını teşvik amacıyla düzenlenecek yarışmalara sağlanan destek sayısı/yıl	150.000,00	0,98	0,00		150.000,00	0,98
	36	Türkçenin doğru ve güzel kullanılmasını teşvik amacıyla verilen ödüllere sağlanan destek sayısı/yıl	150.000,00	0,98	0,00		150.000,00	0,98
Performans Hedefleri Maliyetleri Toplamı			13.106.527,00	86,01			13.106.527,00	86,01
Genel Yönetim Giderleri			2.132.473,00	13,99			2.132.473,00	13,99
Diğer İdarelere Transfer Edilecek Kaynaklar Toplamı							0,00	0,00
GENEL TOPLAM			15.239.000,00	100,00	0,00	100,00	15.239.000,00	100,00

Tablo 3

FAALİYETLERDEN SORUMLU HARCAMA BİRİMLERİNE İLİŞKİN TABLO

İdare Adı		
40.05 - TÜRK DİL KURUMU		
PERFORMANS HEDEFİ	FAALİYETLER	SORUMLU BİRİMLER
Hedef 2.4 Türkçenin korunmasına katkıda bulunan kişi, kurum ve kuruluşlar desteklenecek, ilköğretim, ortaöğretim ve yükseköğretim öğrencileri arasında Türkçenin kullanılması konusunda yarışmalar düzenlenecek ve ödüller verilecektir.	Türkçenin korunmasına katkıda bulunanlara sağlanan destek sayısı/yıl	TÜRK DİL KURUMU BAŞKANLIĞI HİZMET BİRİMLERİ
	Türkçenin doğru ve güzel kullanılmasını teşvik amacıyla düzenlenecek yarışmalara sağlanan destek sayısı/yıl	TÜRK DİL KURUMU BAŞKANLIĞI HİZMET BİRİMLERİ
	Türkçenin doğru ve güzel kullanılmasını teşvik amacıyla verilen ödüllere sağlanan destek sayısı/yıl	TÜRK DİL KURUMU BAŞKANLIĞI HİZMET BİRİMLERİ

Tablo 5

PERFORMANS HEDEFİ TABLOSU

İdare Adı		40.05 - TÜRK DİL KURUMU			
Amaç		Stratejik Amaç 2: Türkçenin her alanda doğru, güzel ve etkili kullanılmasına katkıda bulunmak.			
Hedef		Hedef 2.5 Bilgi teknolojisi alanındaki uygulamaların Türkçenin özelliklerine ve gereklerine uyarlanmasıyla ilgili çalışmalar desteklenecektir.			
Performans Hedefi		Hedef 2.5 Bilgi teknolojisi alanındaki uygulamaların Türkçenin özelliklerine ve gereklerine uyarlanmasıyla ilgili çalışmalar desteklenecektir.			
Türk Dil Kurumu yayınlarının ve sözlüklerinden Kurum tarafından belirlenenler elektronik ortama aktarılarak, elektronik ortamda yazım denetimi yapacak bir program hazırlanacaktır. Yayınların elektronik ortamda yazılı ve sesli olarak kullanımını sağlayacak yazılım, programlara aktarılacak ve ilgili üretici ve hizmet sağlayıcı firmalarla iş birliğine girilerek okuyucu ve tüketicinin kullanımına sunulacaktır.					
Performans Göstergeleri		Ölçü Birimi	2014	2015	2016
1	Elektronik ortamda yazım denetimi yapacak programın tamamlanma oranı/yıl	Adet	0	0	20
Faaliyetler			Kaynak İhtiyacı		
			Bütçe	Bütçe Dışı	Toplam
1	Elektronik ortamda yazım denetimi yapacak programın tamamlanma oranı/yıl		146.484	0	146.484
Genel Toplam			146.484	0	146.484

Tablo 1

FAALİYET MALİYETLERİ TABLOSU

İdare Adı		40.05 - TÜRK DİL KURUMU
Performans Hedefi		13 - Hedef 2.5 Bilgi teknolojisi alanındaki uygulamaların Türkçenin özelliklerine ve gereklerine uyarlanmasıyla ilgili çalışmalar desteklenecektir.
Faaliyet Adı		Elektronik ortamda yazım denetimi yapacak programın tamamlanma oranı/yıl
Sorumlu Harcama Birimi veya Birimleri		40.05.00.36 - TÜRK DİL KURUMU BAŞKANLIĞI HİZMET BİRİMLERİ
<p>Türk Dil Kurumu yayınlarından ve sözlüklerinden Kurum tarafından belirlenenler elektronik ortama aktararak elektronik ortamda yazım denetimi yapacak bir program hazırlanacaktır. Yayınların elektronik ortamda yazılı ve sesli olarak kullanımını sağlayacak yazılım, programlara aktarılacak ve ilgili üretici ve hizmet sağlayıcı firmalarla iş birliğine girilerek okuyucu ve tüketicinin kullanımına sunulacaktır.</p>		
Ekonomik Kod		Ödenek
01	Personel Giderleri	40.000,00
02	SGK Devlet Primi Giderleri	6.484,00
03	Mal ve Hizmet Alım Giderleri	100.000,00
04	Faiz Giderleri	0,00
05	Cari Transferler	0,00
06	Sermaye Giderleri	0,00
07	Sermaye Transferleri	0,00
08	Borç verme	0,00
Toplam Bütçe Kaynak İhtiyacı		146.484,00
Bütçe Dışı Kaynak	Döner Sermaye	0,00
	Diğer Yurt İçi	0,00
	Yurt Dışı	0,00
Toplam Bütçe Dışı Kaynak İhtiyacı		0,00
Toplam Kaynak İhtiyacı		146.484,00

Tablo 2

İDARE PERFORMANS TABLOSU

İdare Adı		40.05 - TÜRK DİL KURUMU						
PERFORMANS HEDEFİ	FAALİYET	Açıklama	2016					
			Bütçe İçi		Bütçe Dışı		Toplam	
			(TL)	PAY(%)	(TL)	PAY(%)	(TL)	PAY(%)
13		Hedef 2.5 Bilgi teknolojisi alanındaki uygulamaların Türkçenin özelliklerine ve gereklerine uyarlanmasıyla ilgili çalışmalar desteklenecektir.	146.484,00	0,96	0,00		146.484,00	0,96
	37	Elektronik ortamda yazım denetimi yapacak programın tamamlanma oranı/ yıl	146.484,00	0,96	0,00		146.484,00	0,96
Performans Hedefleri Maliyetleri Toplamı			13.106.527,00	86,01			13.106.527,00	86,01
Genel Yönetim Giderleri			2.132.473,00	13,99			2.132.473,00	13,99
Diğer İdarelere Transfer Edilecek Kaynaklar Toplamı							0,00	0,00
GENEL TOPLAM			15.239.000,00	100,00	0,00	100,00	15.239.000,00	100,00

Tablo 3

FAALİYETLERDEN SORUMLU HARCAMA BİRİMLERİNE İLİŞKİN TABLO

İdare Adı		
40.05 - TÜRK DİL KURUMU		
PERFORMANS HEDEFİ	FAALİYETLER	SORUMLU BİRİMLER
Hedef 2.5 Bilgi teknolojisi alanındaki uygulamaların Türkçenin özelliklerine ve gereklerine uyarlanmasıyla ilgili çalışmalar desteklenecektir.	Elektronik ortamda yazım denetimi yapacak programın tamamlanma oranı/yıl	TÜRK DİL KURUMU BAŞKANLIĞI HİZMET BİRİMLERİ

Tablo 5

PERFORMANS HEDEFİ TABLOSU

İdare Adı		40.05 - TÜRK DİL KURUMU			
Amaç		Stratejik Amaç 3: Türk dilinin zenginliklerinin korunup işlenerek gelecek kuşaklara aktarılmasını sağlamak.			
Hedef		Hedef 3.1 Türk dili ve edebiyatına ait eski dönemlerde yayımlanan eserler, belirlenen öncelikler doğrultusunda yeni Türk alfabesine aktarılacak ve yayımlanacaktır.			
Performans Hedefi		Hedef 3.1 Türk dili ve edebiyatına ait eski dönemlerde yayımlanan eserler, belirlenen öncelikler doğrultusunda yeni Türk alfabesine aktarılacak ve yayımlanacaktır.			
Türk dili ve edebiyatı alanında tarihî dönemlere ait farklı alfabelerle hazırlanmış sözlükler belirlenerek alanında uzman bilim adamları tarafından yeni Türk alfabesine aktarılması sağlanacaktır. Türk alfabesine aktarılan sözlükler elektronik ortamda kullanıma açılacaktır. Türk dili ve edebiyatı alanında tarihî dönemlere ait Türk alfabesine aktarılacak gramer kitapları belirlenerek alanında uzman bilim adamları tarafından yeni Türk alfabesine aktarılması sağlanacak ve yayımlanacaktır. Böylelikle bu alanda yapılacak bilim çalışmaları için önemli bir veri tabanı hazırlanması sağlanarak Türkçenin tarihî dönemlerine ait bu dil zenginliği, gelecek kuşaklarda Türkçe bilincinin oluşturulmasında önemli rol oynayacaktır.					
Performans Göstergeleri		Ölçü Birimi	2014	2015	2016
1	Yeni Türk alfabesine aktarılan eser sayısı/yıl	Adet	7	1	1
2	Yeni Türk alfabesine aktarılarak yayımlanan eser sayısı/yıl	Adet	7	1	1
Faaliyetler		Kaynak İhtiyacı			
		Bütçe	Bütçe Dışı	Toplam	
1	Yeni Türk alfabesine aktarılan eser sayısı/yıl		209.180	0	209.180
2	Yeni Türk alfabesine aktarılarak yayımlanan eser sayısı/yıl		240.000	0	240.000
Genel Toplam			449.180	0	449.180

Tablo 1

FAALİYET MALİYETLERİ TABLOSU

İdare Adı		40.05 - TÜRK DİL KURUMU
Performans Hedefi		14 - Hedef 3.1 Türk dili ve edebiyatına ait eski dönemlerde yayımlanan eserler, belirlenen öncelikler doğrultusunda yeni Türk alfabesine aktarılacak ve yayımlanacaktır.
Faaliyet Adı		Yeni Türk alfabesine aktarılan eser sayısı/yıl
Sorumlu Harcama Birimi veya Birimleri		40.05.00.36 - TÜRK DİL KURUMU BAŞKANLIĞI HİZMET BİRİMLERİ
Türk dili ve edebiyatı alanında tarihî dönemlere ait farklı alfabelerle hazırlanmış sözlükler belirlenerek alanında uzman bilim adamları tarafından yeni Türk alfabesine aktarılması sağlanacaktır. Türk alfabesine aktarılan sözlükler elektronik ortamda kullanıma açılacaktır.		
Ekonomik Kod		Ödenek
01	Personel Giderleri	180.000,00
02	SGK Devlet Primi Giderleri	29.180,00
03	Mal ve Hizmet Alım Giderleri	0,00
04	Faiz Giderleri	0,00
05	Cari Transferler	0,00
06	Sermaye Giderleri	0,00
07	Sermaye Transferleri	0,00
08	Borç verme	0,00
Toplam Bütçe Kaynak İhtiyacı		209.180,00
Bütçe Dışı Kaynak	Döner Sermaye	0,00
	Diğer Yurt İçi	0,00
	Yurt Dışı	0,00
Toplam Bütçe Dışı Kaynak İhtiyacı		0,00
Toplam Kaynak İhtiyacı		209.180,00

Tablo 2

FAALİYET MALİYETLERİ TABLOSU

İdare Adı	40.05 - TÜRK DİL KURUMU	
Performans Hedefi	14 - Hedef 3.1 Türk dili ve edebiyatına ait eski dönemlerde yayımlanan eserler, belirlenen öncelikler doğrultusunda yeni Türk alfabesine aktarılacak ve yayımlanacaktır.	
Faaliyet Adı	Yeni Türk alfabesine aktarılarak yayımlanan eser sayısı/yıl	
Sorumlu Harcama Birimi veya Birimleri	40.05.00.36 - TÜRK DİL KURUMU BAŞKANLIĞI HİZMET BİRİMLERİ	
<p>Türk dili ve edebiyatı alanında tarihî dönemlere ait Türk alfabesine aktarılacak gramer kitapları belirlenerek alanında uzman bilim adamları tarafından yeni Türk alfabesine aktarılması sağlanacak ve yayımlanacaktır. Böylelikle bu alanda yapılacak bilim çalışmaları için önemli bir veri tabanı hazırlanması sağlanarak Türkçenin tarihî dönemlerine ait bu dil zenginliği, gelecek kuşaklarda Türkçe bilincinin oluşturulmasında önemli rol oynayacaktır.</p>		
Ekonomik Kod	Ödenek	
01	Personel Giderleri	0,00
02	SGK Devlet Primi Giderleri	0,00
03	Mal ve Hizmet Alım Giderleri	240.000,00
04	Faiz Giderleri	0,00
05	Cari Transferler	0,00
06	Sermaye Giderleri	0,00
07	Sermaye Transferleri	0,00
08	Borç verme	0,00
Toplam Bütçe Kaynak İhtiyacı		240.000,00
Bütçe Dışı Kaynak	Döner Sermaye	0,00
	Diğer Yurt İçi	0,00
	Yurt Dışı	0,00
Toplam Bütçe Dışı Kaynak İhtiyacı		0,00
Toplam Kaynak İhtiyacı		240.000,00

Tablo 2

İDARE PERFORMANS TABLOSU

İdare Adı		40.05 - TÜRK DİL KURUMU						
PERFORMANS HEDEFİ	FAALİYET	Açıklama	2016					
			Bütçe İçi		Bütçe Dışı		Toplam	
			(TL)	PAY(%)	(TL)	PAY(%)	(TL)	PAY(%)
14		Hedef 3.1 Türk dili ve edebiyatına ait eski dönemlerde yayımlanan eserler, belirlenen öncelikler doğrultusunda yeni Türk alfabesine aktarılacak ve yayımlanacaktır.	449.180,00	2,95	0,00		449.180,00	2,95
	38	Yeni Türk alfabesine aktarılan eser sayısı/yıl	209.180,00	1,37	0,00		209.180,00	1,37
	39	Yeni Türk alfabesine aktararak yayımlanan eser sayısı/yıl	240.000,00	1,57	0,00		240.000,00	1,57
Performans Hedefleri Maliyetleri Toplamı			13.106.527,00	86,01			13.106.527,00	86,01
Genel Yönetim Giderleri			2.132.473,00	13,99			2.132.473,00	13,99
Diğer İdarelere Transfer Edilecek Kaynaklar Toplamı							0,00	0,00
GENEL TOPLAM			15.239.000,00	100,00	0,00	100,00	15.239.000,00	100,00

Tablo 3

FAALİYETLERDEN SORUMLU HARCAMA BİRİMLERİNE İLİŞKİN TABLO

İdare Adı		
40.05 - TÜRK DİL KURUMU		
PERFORMANS HEDEFİ	FAALİYETLER	SORUMLU BİRİMLER
Hedef 3.1 Türk dili ve edebiyatına ait eski dönemlerde yayımlanan eserler, belirlenen öncelikler doğrultusunda yeni Türk alfabesine aktarılacak ve yayımlanacaktır.	Yeni Türk alfabesine aktarılan eser sayısı/yıl	TÜRK DİL KURUMU BAŞKANLIĞI HİZMET BİRİMLERİ
	Yeni Türk alfabesine aktarılarak yayımlanan eser sayısı/yıl	TÜRK DİL KURUMU BAŞKANLIĞI HİZMET BİRİMLERİ

Tablo 5

PERFORMANS HEDEFİ TABLOSU

İdare Adı		40.05 - TÜRK DİL KURUMU			
Amaç	Stratejik Amaç 3: Türk dilinin zenginliklerinin korunup işlenerek gelecek kuşaklara aktarılmasını sağlamak.				
Hedef	Hedef 3.2 Türk dilinin gelişim sürecinde emeği geçen kişilerin ve yaşanan belli başlı olayların anılmasına yönelik etkinlikler düzenlenecektir.				
Performans Hedefi	Hedef 3.2 Türk dilinin gelişim sürecinde emeği geçen kişilerin ve yaşanan belli başlı olayların anılmasına yönelik etkinlikler düzenlenecektir.				
Her yıl için anılacak kişiler ve hadiselerle ilgili etkinlik takvimi belirlenecektir. Belirlenen takvime uygun olarak Türk dilinin gelişmesine katkı sağlamış şair ve yazarlar için anma etkinlikleri düzenlenecektir. Türkçenin tarihî dönemlerinde yaşanan belli başlı hadiselerin anlatılması ile düzenlenecek etkinliklere bilim ve kültür çevrelerinden kişilerin konuşmacı olarak katılması sağlanacaktır.					
Performans Göstergeleri		Ölçü Birimi	2014	2015	2016
1	Düzenlenen anma etkinlikleri/yıl	Adet	3	1	3
Faaliyetler			Kaynak İhtiyacı		
			Bütçe	Bütçe Dışı	Toplam
1	Düzenlenen anma etkinlikleri/yıl		184.863	0	184.863
Genel Toplam			184.863	0	184.863

Tablo 1

FAALİYET MALİYETLERİ TABLOSU

İdare Adı		40.05 - TÜRK DİL KURUMU
Performans Hedefi		15 - Hedef 3.2 Türk dilinin gelişim sürecinde emeği geçen kişilerin ve yaşanan belli başlı olayların anılmasına yönelik etkinlikler düzenlenecektir.
Faaliyet Adı		Düzenlenen anma etkinlikleri/yıl
Sorumlu Harcama Birimi veya Birimleri		40.05.00.36 - TÜRK DİL KURUMU BAŞKANLIĞI HİZMET BİRİMLERİ
<p>Her yıl için anılacak kişiler ve hadiselerle ilgili etkinlik takvimi belirlenecektir. Belirlenen takvime uygun olarak Türk dilinin gelişmesine katkı sağlamış şair ve yazarlar için anma etkinlikleri düzenlenecektir. Türkçenin tarihî dönemlerinde yaşanan belli başlı hadiselerin anlatılması ile düzenlenecek etkinliklere bilim ve kültür çevrelerinden kişilerin konuşmacı olarak katılması sağlanacaktır.</p>		
Ekonomik Kod		Ödenek
01	Personel Giderleri	30.000,00
02	SGK Devlet Primi Giderleri	4.863,00
03	Mal ve Hizmet Alım Giderleri	150.000,00
04	Faiz Giderleri	0,00
05	Cari Transferler	0,00
06	Sermaye Giderleri	0,00
07	Sermaye Transferleri	0,00
08	Borç verme	0,00
Toplam Bütçe Kaynak İhtiyacı		184.863,00
Bütçe Dışı Kaynak	Döner Sermaye	0,00
	Diğer Yurt İçi	0,00
	Yurt Dışı	0,00
Toplam Bütçe Dışı Kaynak İhtiyacı		0,00
Toplam Kaynak İhtiyacı		184.863,00

Tablo 2

İDARE PERFORMANS TABLOSU

İdare Adı		40.05 - TÜRK DİL KURUMU						
PERFORMANS HEDEFİ	FAALİYET	Açıklama	2016					
			Bütçe İçi		Bütçe Dışı		Toplam	
			(TL)	PAY(%)	(TL)	PAY(%)	(TL)	PAY(%)
15		Hedef 3.2 Türk dilinin gelişim sürecinde emeği geçen kişilerin ve yaşanan belli başlı olayların anılmasına yönelik etkinlikler düzenlenecektir.	184.863,00	1,21	0,00		184.863,00	1,21
	40	Düzenlenen anma etkinlikleri/yıl	184.863,00	1,21	0,00		184.863,00	1,21
Performans Hedefleri Maliyetleri Toplamı			13.106.527,00	86,01			13.106.527,00	86,01
Genel Yönetim Giderleri			2.132.473,00	13,99			2.132.473,00	13,99
Diğer İdarelere Transfer Edilecek Kaynaklar Toplamı							0,00	0,00
GENEL TOPLAM			15.239.000,00	100,00	0,00	100,00	15.239.000,00	100,00

Tablo 3

FAALİYETLERDEN SORUMLU HARCAMA BİRİMLERİNE İLİŞKİN TABLO

İdare Adı	40.05 - TÜRK DİL KURUMU	
PERFORMANS HEDEFİ	FAALİYETLER	SORUMLU BİRİMLER
Hedef 3.2 Türk dilinin gelişim sürecinde emeği geçen kişilerin ve yaşanan belli başlı olayların anılmasına yönelik etkinlikler düzenlenecektir.	Düzenlenen anma etkinlikleri/yıl	TÜRK DİL KURUMU BAŞKANLIĞI HİZMET BİRİMLERİ

Tablo 5

PERFORMANS HEDEFİ TABLOSU

İdare Adı		40.05 - TÜRK DİL KURUMU			
Amaç	Stratejik Amaç 3: Türk dilinin zenginliklerinin korunup işlenerek gelecek kuşaklara aktarılmasını sağlamak.				
Hedef	Hedef 3.3 Dilimizin özelliklerini, tarihini, gücünü sonraki kuşaklara aktaracak dört belgesel hazırlattırılacaktır.				
Performans Hedefi	Hedef 3.3 Dilimizin özelliklerini, tarihini, gücünü sonraki kuşaklara aktaracak dört belgesel hazırlattırılacaktır.				
Türk Dil Kurumunun kuruluşundan bugüne tarihini konu alan bir belgesel, hazırlatılacaktır. "Türk Dilinin Kaynakları: Dünya Kütüphane ve Arşivlerindeki Yazma Eserler" belgeseli hazırlatılacaktır. "Orhun Yazıtları" belgeseli hazırlatılacaktır. "Anadolu'da Türk Yazı Dilinin Gelişimi" belgeseli hazırlatılacaktır. Belgeseller ile Türk dilinin zenginliklerini, tarihini ve gücünü ortaya koyan bilgi ve belgeler, günümüz basın yayın teknolojileri kullanılarak gelecek kuşaklara aktarılacaktır. Yurt dışından konuyla ilgili kuruluş ve bilim adamlarının katkılarıyla, çok dilli olarak hazırlatılması sağlanan belgesellerin, millî ve milletlerarası yayın kuruluşlarında yayımlatılması ve YD ortamında çoğaltılarak geniş kitlelere ulaştırılması sağlanacaktır.					
Performans Göstergeleri		Ölçü Birimi	2014	2015	2016
1	Türk Dil Kurumunun tarihini konu alan belgeselin tamamlanma oranı/yıl	Yüzde	50	10	40
2	"Türk Dilinin Kaynakları: Dünya Kütüphane ve Arşivlerindeki Yazma Eserler" belgeselinin tamamlanma oranı/yıl	Yüzde	0	0	50
3	"Orhun Yazıtları" belgeselinin tamamlanma oranı/yıl	Yüzde	50	5	45
4	"Anadolu'da Türk Yazı Dilinin Gelişimi" belgeselinin tamamlanma oranı/yıl	Yüzde	0	0	50
Faaliyetler			Kaynak İhtiyacı		
			Bütçe	Bütçe Dışı	Toplam
1	Türk Dil Kurumunun tarihini konu alan belgeselin tamamlanma oranı/yıl		61.993	0	61.993
2	"Türk Dilinin Kaynakları: Dünya Kütüphane ve Arşivlerindeki Yazma Eserler" belgeselinin tamamlanma oranı/yıl		61.993	0	61.993
3	"Orhun Yazıtları" belgeselinin tamamlanma oranı/yıl		61.993	0	61.993
4	"Anadolu'da Türk Yazı Dilinin Gelişimi" belgeselinin tamamlanma oranı/yıl		61.993	0	61.993
Genel Toplam			247.972	0	247.972

Tablo 1

FAALİYET MALİYETLERİ TABLOSU

İdare Adı		40.05 - TÜRK DİL KURUMU
Performans Hedefi	16 - Hedef 3.3 Dilimizin özelliklerini, tarihini, gücünü sonraki kuşaklara aktaracak dört belgesel hazırlanacaktır.	
Faaliyet Adı	Türk Dil Kurumunun tarihini konu alan belgeselin tamamlanma oranı/yıl	
Sorumlu Harcama Birimi veya Birimleri	40.05.00.36 - TÜRK DİL KURUMU BAŞKANLIĞI HİZMET BİRİMLERİ	
Türk Dil Kurumunun kuruluşundan bugüne tarihini konu alan bir belgesel hazırlanacaktır.		
Ekonomik Kod		Ödenek
01	Personel Giderleri	20.000,00
02	SGK Devlet Primi Giderleri	3.243,00
03	Mal ve Hizmet Alım Giderleri	0,00
04	Faiz Giderleri	0,00
05	Cari Transferler	0,00
06	Sermaye Giderleri	38.750,00
07	Sermaye Transferleri	0,00
08	Borç verme	0,00
Toplam Bütçe Kaynak İhtiyacı		61.993,00
Bütçe Dışı Kaynak	Döner Sermaye	0,00
	Diğer Yurt İçi	0,00
	Yurt Dışı	0,00
Toplam Bütçe Dışı Kaynak İhtiyacı		0,00
Toplam Kaynak İhtiyacı		61.993,00

Tablo 2

FAALİYET MALİYETLERİ TABLOSU

İdare Adı		40.05 - TÜRK DİL KURUMU
Performans Hedefi	16 - Hedef 3.3 Dilimizin özelliklerini, tarihini, gücünü sonraki kuşaklara aktaracak dört belgesel hazırlanacaktır.	
Faaliyet Adı	"Türk Dilinin Kaynakları: Dünya Kütüphane ve Arşivlerindeki Yazma Eserler" belgeselinin tamamlanma oranı/yıl	
Sorumlu Harcama Birimi veya Birimleri	40.05.00.36 - TÜRK DİL KURUMU BAŞKANLIĞI HİZMET BİRİMLERİ	
"Türk Dilinin Kaynakları: Dünya Kütüphane ve Arşivlerindeki Yazma Eserler" belgesi hazırlanacaktır.		
Ekonomik Kod		Ödenek
01	Personel Giderleri	20.000,00
02	SGK Devlet Primi Giderleri	3.243,00
03	Mal ve Hizmet Alım Giderleri	0,00
04	Faiz Giderleri	0,00
05	Cari Transferler	0,00
06	Sermaye Giderleri	38.750,00
07	Sermaye Transferleri	0,00
08	Borç verme	0,00
Toplam Bütçe Kaynak İhtiyacı		61.993,00
Bütçe Dışı Kaynak	Döner Sermaye	0,00
	Diğer Yurt İçi	0,00
	Yurt Dışı	0,00
Toplam Bütçe Dışı Kaynak İhtiyacı		0,00
Toplam Kaynak İhtiyacı		61.993,00

Tablo 2

FAALİYET MALİYETLERİ TABLOSU

İdare Adı		40.05 - TÜRK DİL KURUMU
Performans Hedefi	16 - Hedef 3.3 Dilimizin özelliklerini, tarihini, gücünü sonraki kuşaklara aktaracak dört belgesel hazırlanacaktır.	
Faaliyet Adı	"Orhun Yazıtları" belgeselinin tamamlanma oranı/yıl	
Sorumlu Harcama Birimi veya Birimleri	40.05.00.36 - TÜRK DİL KURUMU BAŞKANLIĞI HİZMET BİRİMLERİ	
"Orhun Yazıtları" belgeseli hazırlanacaktır.		
Ekonomik Kod		Ödenek
01	Personel Giderleri	20.000,00
02	SGK Devlet Primi Giderleri	3.243,00
03	Mal ve Hizmet Alım Giderleri	0,00
04	Faiz Giderleri	0,00
05	Cari Transferler	0,00
06	Sermaye Giderleri	38.750,00
07	Sermaye Transferleri	0,00
08	Borç verme	0,00
Toplam Bütçe Kaynak İhtiyacı		61.993,00
Bütçe Dışı Kaynak	Döner Sermaye	0,00
	Diğer Yurt İçi	0,00
	Yurt Dışı	0,00
Toplam Bütçe Dışı Kaynak İhtiyacı		0,00
Toplam Kaynak İhtiyacı		61.993,00

Tablo 2

FAALİYET MALİYETLERİ TABLOSU

İdare Adı		40.05 - TÜRK DİL KURUMU
Performans Hedefi		16 - Hedef 3.3 Dilimizin özelliklerini, tarihini, gücünü sonraki kuşaklara aktaracak dört belgesel hazırlanacaktır.
Faaliyet Adı		"Anadolu'da Türk Yazı Dilinin Gelişimi" belgeselinin tamamlanma oranı/yıl
Sorumlu Harcama Birimi veya Birimleri		40.05.00.36 - TÜRK DİL KURUMU BAŞKANLIĞI HİZMET BİRİMLERİ
<p>"Anadolu'da Türk Yazı Dilinin Gelişimi" belgesi hazırlanacaktır.</p> <p>Belgeseller ile Türk dilinin zenginliklerini, tarihini ve gücünü ortaya koyan bilgi ve belgeler, günümüz basın yayın teknolojileri kullanılarak gelecek kuşaklara aktarılacaktır.</p> <p>Yurt dışından konuyla ilgili kuruluş ve bilim adamlarının katkılarıyla, çok dilli olarak hazırlanması sağlanan belgesellerin, millî ve milletlerarası yayın kuruluşlarında yayımlanması ve YD ortamında çoğaltılarak geniş kitlelere ulaştırılması sağlanacaktır.</p>		
Ekonomik Kod		Ödenek
01	Personel Giderleri	20.000,00
02	SGK Devlet Primi Giderleri	3.243,00
03	Mal ve Hizmet Alım Giderleri	0,00
04	Faiz Giderleri	0,00
05	Cari Transferler	0,00
06	Sermaye Giderleri	38.750,00
07	Sermaye Transferleri	0,00
08	Borç verme	0,00
Toplam Bütçe Kaynak İhtiyacı		61.993,00
Bütçe Dışı Kaynak	Döner Sermaye	0,00
	Diğer Yurt İçi	0,00
	Yurt Dışı	0,00
Toplam Bütçe Dışı Kaynak İhtiyacı		0,00
Toplam Kaynak İhtiyacı		61.993,00

Tablo 2

İDARE PERFORMANS TABLOSU

İdare Adı		40.05 - TÜRK DİL KURUMU						
PERFORMANS HEDEFİ	FAALİYET	Açıklama	2016					
			Bütçe İçi		Bütçe Dışı		Toplam	
			(TL)	PAY(%)	(TL)	PAY(%)	(TL)	PAY(%)
16		Hedef 3.3 Dilimizin özelliklerini, tarihini, gücünü sonraki kuşaklara aktaracak dört belgesel hazırlanacaktır.	247.972,00	1,63	0,00		247.972,00	1,63
	41	Türk Dil Kurumunun tarihini konu alan belgeselin tamamlanma oranı/yıl	61.993,00	0,41	0,00		61.993,00	0,41
	42	"Türk Dilinin Kaynakları: Dünya Kütüphane ve Arşivlerindeki Yazma Eserler" belgeselinin tamamlanma oranı/yıl	61.993,00	0,41	0,00		61.993,00	0,41
	43	"Orhun Yazıtları" belgeselinin tamamlanma oranı/yıl	61.993,00	0,41	0,00		61.993,00	0,41
	44	"Anadolu'da Türk Yazı Dilinin Gelişimi" belgeselinin tamamlanma oranı/yıl	61.993,00	0,41	0,00		61.993,00	0,41
Performans Hedefleri Maliyetleri Toplamı			13.106.527,00	86,01			13.106.527,00	86,01
Genel Yönetim Giderleri			2.132.473,00	13,99			2.132.473,00	13,99
Diğer İdarelere Transfer Edilecek Kaynaklar Toplamı							0,00	0,00
GENEL TOPLAM			15.239.000,00	100,00	0,00	100,00	15.239.000,00	100,00

Tablo 3

FAALİYETLERDEN SORUMLU HARCAMA BİRİMLERİNE İLİŞKİN TABLO

İdare Adı	40.05 - TÜRK DİL KURUMU	
PERFORMANS HEDEFİ	FAALİYETLER	SORUMLU BİRİMLER
Hedef 3.3 Dilimizin özelliklerini, tarihini, gücünü sonraki kuşaklara aktaracak dört belgesel hazırlanacaktır.	Türk Dil Kurumunun tarihini konu alan belgeselin tamamlanma oranı/yıl	TÜRK DİL KURUMU BAŞKANLIĞI HİZMET BİRİMLERİ
	"Türk Dilinin Kaynakları: Dünya Kütüphane ve Arşivlerindeki Yazma Eserler" belgeselinin tamamlanma oranı/yıl	TÜRK DİL KURUMU BAŞKANLIĞI HİZMET BİRİMLERİ
	"Orhun Yazıtları" belgeselinin tamamlanma oranı/yıl	TÜRK DİL KURUMU BAŞKANLIĞI HİZMET BİRİMLERİ
	"Anadolu'da Türk Yazı Dilinin Gelişimi" belgeselinin tamamlanma oranı/yıl	TÜRK DİL KURUMU BAŞKANLIĞI HİZMET BİRİMLERİ

Tablo 5

PERFORMANS HEDEFİ TABLOSU

İdare Adı		40.05 - TÜRK DİL KURUMU			
Amaç		Stratejik Amaç 4: Akademik altyapıyı ve kurumsal donanımı güçlendirerek Kurumun Türk dili alanındaki ilmî yetkinliğini ortaya koymak.			
Hedef		Hedef 4.1 Bilgi teknolojilerinin sağladığı imkânlardan da yararlanılarak kütüphane hizmetlerinin etkinlik düzeyi yükseltilecektir.			
Performans Hedefi		Hedef 4.1 Bilgi teknolojilerinin sağladığı imkânlardan da yararlanılarak kütüphane hizmetlerinin etkinlik düzeyi yükseltilecektir.			
Türk Dil Kurumu Kütüphanesinde bulunan nadir eserler sayısallaştırılarak elektronik ortama aktarılacak, künye bilgileri düzenlenerek taranabilir bir yapıda bir sunucu bilgisayar üzerinde depolanacak, görüntülerle eşleştirilecek ve bu sistem kredi kartlı bir alt sistem vasıtasıyla kullanıcıların hizmetine sunulacaktır. Türk Dil Kurumu Kütüphanesi uzaktan erişim veri tabanı oluşturulacaktır.					
Performans Göstergeleri		Ölçü Birimi	2014	2015	2016
1	Sayısal hâle getirilen nadir eser sayısı	Adet	600.000	0	200
2	Türk Dil Kurumu Kütüphanesine uzaktan erişim veri tabanının tamamlanma oranı	Yüzde	100	100	0
Faaliyetler			Kaynak İhtiyacı		
			Bütçe	Bütçe Dışı	Toplam
1	Sayısal hâle getirilen nadir eser sayısı		266.484	0	266.484
2	TDK Kütüphanesi'ne uzaktan erişim veri tabanının tamamlanma oranı		386.754	0	386.754
Genel Toplam			653.238	0	653.238

Tablo 1

FAALİYET MALİYETLERİ TABLOSU

İdare Adı	40.05 - TÜRK DİL KURUMU	
Performans Hedefi	17 - Hedef 4.1 Bilgi teknolojilerinin sağladığı imkânlardan da yararlanılarak kütüphane hizmetlerinin etkinlik düzeyi yükseltilecektir.	
Faaliyet Adı	Sayısal hâle getirilen nadir eser sayısı	
Sorumlu Harcama Birimi veya Birimleri	40.05.00.36 - TÜRK DİL KURUMU BAŞKANLIĞI HİZMET BİRİMLERİ	
Türk Dil Kurumu Kütüphanesinde bulunan nadir eserler sayısallaştırılarak elektronik ortama aktarılacak, künye bilgileri düzenlenerek, taranabilir bir yapıda bir sunucu bilgisayar üzerinde depolanacak, görüntülerle eşleştirilecek ve bu sistem kredi kartlı bir alt sistem vasıtasıyla kullanıcıların hizmetine sunulacaktır.		
Ekonomik Kod	Ödenek	
01	Personel Giderleri	40.000,00
02	SGK Devlet Primi Giderleri	6.484,00
03	Mal ve Hizmet Alım Giderleri	0,00
04	Faiz Giderleri	0,00
05	Cari Transferler	0,00
06	Sermaye Giderleri	220.000,00
07	Sermaye Transferleri	0,00
08	Borç verme	0,00
Toplam Bütçe Kaynak İhtiyacı		266.484,00
Bütçe Dışı Kaynak	Döner Sermaye	0,00
	Diğer Yurt İçi	0,00
	Yurt Dışı	0,00
Toplam Bütçe Dışı Kaynak İhtiyacı		0,00
Toplam Kaynak İhtiyacı		266.484,00

Tablo 2

FAALİYET MALİYETLERİ TABLOSU

İdare Adı		40.05 - TÜRK DİL KURUMU
Performans Hedefi		17 - Hedef 4.1 Bilgi teknolojilerinin sağladığı imkânlardan da yararlanılarak kütüphane hizmetlerinin etkinlik düzeyi yükseltilecektir.
Faaliyet Adı		Türk Dil Kurumu Kütüphanesine uzaktan erişim veri tabanının tamamlanma oranı
Sorumlu Harcama Birimi veya Birimleri		40.05.00.36 - TÜRK DİL KURUMU BAŞKANLIĞI HİZMET BİRİMLERİ
Türk Dil Kurumu Kütüphanesi uzaktan erişim veri tabanı oluşturulacaktır.		
Ekonomik Kod		Ödenek
01	Personel Giderleri	54.000,00
02	SGK Devlet Primi Giderleri	8.754,00
03	Mal ve Hizmet Alım Giderleri	0,00
04	Faiz Giderleri	0,00
05	Cari Transferler	0,00
06	Sermaye Giderleri	324.000,00
07	Sermaye Transferleri	0,00
08	Borç verme	0,00
Toplam Bütçe Kaynak İhtiyacı		386.754,00
Bütçe Dışı Kaynak	Döner Sermaye	0,00
	Diğer Yurt İçi	0,00
	Yurt Dışı	0,00
Toplam Bütçe Dışı Kaynak İhtiyacı		0,00
Toplam Kaynak İhtiyacı		386.754,00

Tablo 2

İDARE PERFORMANS TABLOSU

İdare Adı		40.05 - TÜRK DİL KURUMU							
PERFORMANS HEDEFİ	FAALİYET	Açıklama	2016						
			Bütçe İçi		Bütçe Dışı		Toplam		
			(TL)	PAY(%)	(TL)	PAY(%)	(TL)	PAY(%)	
17		Hedef 4.1 Bilgi teknolojilerinin sağladığı imkânlardan da yararlanılarak kütüphane hizmetlerinin etkinlik düzeyi yükseltilecektir.	653.238,00	4,29	0,00			653.238,00	4,29
	45	Sayısal hâle getirilen nadir eser sayısı	266.484,00	1,75	0,00			266.484,00	1,75
	46	Türk Dil Kurumu Kütüphanesine uzaktan erişim veri tabanının tamamlanma oranı	386.754,00	2,54	0,00			386.754,00	2,54
Performans Hedefleri Maliyetleri Toplamı			13.106.527,00	86,01				13.106.527,00	86,01
Genel Yönetim Giderleri			2.132.473,00	13,99				2.132.473,00	13,99
Diğer İdarelere Transfer Edilecek Kaynaklar Toplamı								0,00	0,00
GENEL TOPLAM			15.239.000,00	100,00	0,00	100,00		15.239.000,00	100,00

Tablo 3

FAALİYETLERDEN SORUMLU HARCAMA BİRİMLERİNE İLİŞKİN TABLO

İdare Adı	40.05 - TÜRK DİL KURUMU	
PERFORMANS HEDEFİ	FAALİYETLER	SORUMLU BİRİMLER
Hedef 4.1 Bilgi teknolojilerinin sağladığı imkânlardan da yararlanılarak kütüphane hizmetlerinin etkinlik düzeyi yükseltilecektir.	Sayısal hâle getirilen nadir eser sayısı	TÜRK DİL KURUMU BAŞKANLIĞI HİZMET BİRİMLERİ
	Türk Dil Kurumu Kütüphanesine uzaktan erişim veri tabanının tamamlanma oranı	TÜRK DİL KURUMU BAŞKANLIĞI HİZMET BİRİMLERİ

Tablo 5

PERFORMANS HEDEFİ TABLOSU

İdare Adı		40.05 - TÜRK DİL KURUMU			
Amaç	Stratejik Amaç 4: Akademik altyapıyı ve kurumsal donanımı güçlendirerek Kurumun Türk dili alanındaki ilmî yetkinliğini ortaya koymak.				
Hedef	Hedef 4.2 Kurumun insan kaynakları nitelik ve nicelik olarak güçlendirilecektir.				
Performans Hedefi	Hedef 4.2 Kurumun insan kaynakları nitelik ve nicelik olarak güçlendirilecektir.				
<p>Personelin eğitim ihtiyaçları düzenli olarak belirlenerek eğitim ihtiyaçları tahlil edilecektir. Yıllık hizmet içi eğitim programları hazırlanacak, eğitim için gerekli altyapı temin edilecektir. Hizmet içi eğitimlere dair değerlendirmeler yapılacaktır.</p> <p>Teknik ve akademik altyapının oluşturulmasına yönelik, belirlenen ihtiyaca uygun Türk dili, lehçeleri, dil bilimi, yabancı diller, bilgisayar, grafik ve musahihlik konularında personel istihdam edilecek ve yürütülen projelerde yer almak üzere üniversitelerden bilim adamları görevlendirilecektir.</p>					
Performans Göstergeleri		Ölçü Birimi	2014	2015	2016
1	Personelin eğitim ihtiyaçlarının belirlenme sıklığı/yıl	Adet	3	9	1
2	Üniversitelerin ilgili bölümlerinden görevlendirilen bilim insanı/uzman sayısı/yıl	Adet	25	25	5
Faaliyetler			Kaynak İhtiyacı		
			Bütçe	Bütçe Dışı	Toplam
1	Personelin eğitim ihtiyaçlarının belirlenme sıklığı/yıl		61.621	0	61.621
2	Üniversitelerin ilgili bölümlerinden görevlendirilen bilim insanı/uzman sayısı/yıl		172.225	0	172.225
Genel Toplam			233.846	0	233.846

Tablo 1

FAALİYET MALİYETLERİ TABLOSU

İdare Adı		40.05 - TÜRK DİL KURUMU
Performans Hedefi		18 - Hedef 4.2 Kurumun insan kaynakları nitelik ve nicelik olarak güçlendirilecektir.
Faaliyet Adı		Personelin eğitim ihtiyaçlarının belirlenme sıklığı/yıl
Sorumlu Harcama Birimi veya Birimleri		40.05.00.36 - TÜRK DİL KURUMU BAŞKANLIĞI HİZMET BİRİMLERİ
<p>Personelin eğitim ihtiyaçları düzenli olarak belirlenerek eğitim ihtiyaçları tahlil edilecektir. Yıllık hizmet içi eğitim programları hazırlanacak, eğitim için gerekli altyapı temin edilecektir. Hizmet içi eğitimlere dair değerlendirmeler yapılacaktır.</p>		
Ekonomik Kod		Ödenek
01	Personel Giderleri	10.000,00
02	SGK Devlet Primi Giderleri	1.621,00
03	Mal ve Hizmet Alım Giderleri	50.000,00
04	Faiz Giderleri	0,00
05	Cari Transferler	0,00
06	Sermaye Giderleri	0,00
07	Sermaye Transferleri	0,00
08	Borç verme	0,00
Toplam Bütçe Kaynak İhtiyacı		61.621,00
Bütçe Dışı Kaynak	Döner Sermaye	0,00
	Diğer Yurt İçi	0,00
	Yurt Dışı	0,00
Toplam Bütçe Dışı Kaynak İhtiyacı		0,00
Toplam Kaynak İhtiyacı		61.621,00

Tablo 2

FAALİYET MALİYETLERİ TABLOSU

İdare Adı		40.05 - TÜRK DİL KURUMU
Performans Hedefi		18 - Hedef 4.2 Kurumun insan kaynakları nitelik ve nicelik olarak güçlendirilecektir.
Faaliyet Adı		Üniversitelerin ilgili bölümlerinden görevlendirilen bilim insanı/uzman sayısı/yıl
Sorumlu Harcama Birimi veya Birimleri		40.05.00.36 - TÜRK DİL KURUMU BAŞKANLIĞI HİZMET BİRİMLERİ
<p>Teknik ve akademik altyapının oluşturulmasına yönelik, belirlenen ihtiyaca uygun Türk dili, lehçeleri, dil bilimi, yabancı diller, bilgisayar, grafik ve musahihlik konularında personel istihdam edilecek ve yürütülen projelerde yer almak üzere üniversitelerden bilim adamları görevlendirilecektir.</p>		
Ekonomik Kod		Ödenek
01	Personel Giderleri	148.200,00
02	SGK Devlet Primi Giderleri	24.025,00
03	Mal ve Hizmet Alım Giderleri	0,00
04	Faiz Giderleri	0,00
05	Cari Transferler	0,00
06	Sermaye Giderleri	0,00
07	Sermaye Transferleri	0,00
08	Borç verme	0,00
Toplam Bütçe Kaynak İhtiyacı		172.225,00
Bütçe Dışı Kaynak	Döner Sermaye	0,00
	Diğer Yurt İçi	0,00
	Yurt Dışı	0,00
Toplam Bütçe Dışı Kaynak İhtiyacı		0,00
Toplam Kaynak İhtiyacı		172.225,00

Tablo 2

İDARE PERFORMANS TABLOSU

İdare Adı		40.05 - TÜRK DİL KURUMU						
PERFORMANS HEDEFİ	FAALİYET	Açıklama	2016					
			Bütçe İçi		Bütçe Dışı		Toplam	
			(TL)	PAY(%)	(TL)	PAY(%)	(TL)	PAY(%)
18		Hedef 4.2 Kurumun insan kaynakları nitelik ve nicelik olarak güçlendirilecektir.	233.846,00	1,53	0,00		233.846,00	1,53
	47	Personelin eğitim ihtiyaçlarının belirlenme sıklığı/yıl	61.621,00	0,40	0,00		61.621,00	0,40
	48	Üniversitelerin ilgili bölümlerinden görevlendirilen bilim insanı/uzman sayısı/yıl	172.225,00	1,13	0,00		172.225,00	1,13
Performans Hedefleri Maliyetleri Toplamı			13.106.527,00	86,01			13.106.527,00	86,01
Genel Yönetim Giderleri			2.132.473,00	13,99			2.132.473,00	13,99
Diğer İdarelere Transfer Edilecek Kaynaklar Toplamı							0,00	0,00
GENEL TOPLAM			15.239.000,00	100,00	0,00	100,00	15.239.000,00	100,00

Tablo 3

FAALİYETLERDEN SORUMLU HARCAMA BİRİMLERİNE İLİŞKİN TABLO

İdare Adı	40.05 - TÜRK DİL KURUMU	
PERFORMANS HEDEFİ	FAALİYETLER	SORUMLU BİRİMLER
Hedef 4.2 Kurumun insan kaynakları nitelik ve nicelik olarak güçlendirilecektir.	Personelin eğitim ihtiyaçlarının belirlenme sıklığı/yıl	TÜRK DİL KURUMU BAŞKANLIĞI HİZMET BİRİMLERİ
	Üniversitelerin ilgili bölümlerinden görevlendirilen bilim insanı/uzman sayısı/yıl	TÜRK DİL KURUMU BAŞKANLIĞI HİZMET BİRİMLERİ

Tablo 5

PERFORMANS HEDEFİ TABLOSU

İdare Adı		40.05 - TÜRK DİL KURUMU			
Amaç	Stratejik Amaç 4: Akademik altyapıyı ve kurumsal donanımı güçlendirerek Kurumun Türk dili alanındaki ilmi yetkinliğini ortaya koymak.				
Hedef	Hedef 4.3 Kurumun fiziksel ve teknolojik donanımı güçlendirilecektir.				
Performans Hedefi	Hedef 4.3 Kurumun fiziksel ve teknolojik donanımı güçlendirilecektir.				
Kurum hizmet binasının bakım, onarımı ve ısı yalıtımı yaptırılarak, fiziki çalışma ortamı iyileştirilecektir. Personelin hizmet sunumunda bilgi ve haberleşme teknolojilerinden azami ölçüde yararlanmasının sağlanması amacıyla, bilgi işlem altyapısı güçlendirilecek, teknolojiadaki gelişmelere paralel olarak donanımlar iyileştirilecektir. Türk Dil Kurumu arşivinde bulunan malzemelere, kullanıcıların daha rahat ulaşabilmesini sağlayacak katalog hazırlanacaktır. Sesli ve görüntülü malzemeler TRT ve ilgili yapımcı firmaların teknik desteğiyle çözümlenerek yazılı metin hâline getirilecektir. Yazılı, sesli ve görüntülü malzemeler elektronik ortamda kullanılabilir duruma getirilerek sistem düzenli aralıklarla güncellenecektir.					
Performans Göstergeleri	Ölçü Birimi	2014	2015	2016	
1	Kurum binasının onarımının tamamlanma oranı/yıl	Yüzde	60	60	80
2	Kurumun yıllık fiziksel donanım ve altyapı ihtiyaçlarının karşılanma oranı	Yüzde	110	100	100
3	Kurumun yıllık teknolojik donanım ihtiyacının karşılanma oranı	Yüzde	110	100	100
Faaliyetler		Kaynak İhtiyacı			
		Bütçe	Bütçe Dışı	Toplam	
1	Kurum binasının onarımının tamamlanma oranı/yıl	219.106	0	219.106	
2	Kurumun yıllık fiziksel donanım ve altyapı ihtiyaçlarının karşılanma oranı	154.863	0	154.863	
3	Kurumun yıllık teknolojik donanım ihtiyacının karşılanma oranı	302.969	0	302.969	
Genel Toplam		676.938	0	676.938	

Tablo 1

FAALİYET MALİYETLERİ TABLOSU

İdare Adı	40.05 - TÜRK DİL KURUMU
Performans Hedefi	19 - Hedef 4.3 Kurumun fiziksel ve teknolojik donanımı güçlendirilecektir.
Faaliyet Adı	Kurum binasının onarımının tamamlanma oranı/yıl
Sorumlu Harcama Birimi veya Birimleri	40.05.00.36 - TÜRK DİL KURUMU BAŞKANLIĞI HİZMET BİRİMLERİ
Kurum hizmet binasının bakım, onarımı ve ısı yalıtımı yaptırılarak fiziki çalışma ortamı iyileştirilecektir.	

Ekonomik Kod		Ödenek
01	Personel Giderleri	50.000,00
02	SGK Devlet Primi Giderleri	8.106,00
03	Mal ve Hizmet Alım Giderleri	0,00
04	Faiz Giderleri	0,00
05	Cari Transferler	0,00
06	Sermaye Giderleri	161.000,00
07	Sermaye Transferleri	0,00
08	Borç verme	0,00
Toplam Bütçe Kaynak İhtiyacı		219.106,00
Bütçe Dışı Kaynak	Döner Sermaye	0,00
	Diğer Yurt İçi	0,00
	Yurt Dışı	0,00
Toplam Bütçe Dışı Kaynak İhtiyacı		0,00
Toplam Kaynak İhtiyacı		219.106,00

Tablo 2

FAALİYET MALİYETLERİ TABLOSU

İdare Adı		40.05 - TÜRK DİL KURUMU
Performans Hedefi		19 - Hedef 4.3 Kurumun fiziksel ve teknolojik donanımı güçlendirilecektir.
Faaliyet Adı		Kurumun yıllık fiziksel donanım ve altyapı ihtiyaçlarının karşılanma oranı
Sorumlu Harcama Birimi veya Birimleri		40.05.00.36 - TÜRK DİL KURUMU BAŞKANLIĞI HİZMET BİRİMLERİ
Kurum hizmet binasının bakım, onarımı ve ısı yalıtımı yaptırılarak fiziki çalışma ortamı iyileştirilecektir.		
Ekonomik Kod		Ödenek
01	Personel Giderleri	30.000,00
02	SGK Devlet Primi Giderleri	4.863,00
03	Mal ve Hizmet Alım Giderleri	0,00
04	Faiz Giderleri	0,00
05	Cari Transferler	0,00
06	Sermaye Giderleri	120.000,00
07	Sermaye Transferleri	0,00
08	Borç verme	0,00
Toplam Bütçe Kaynak İhtiyacı		154.863,00
Bütçe Dışı Kaynak	Döner Sermaye	0,00
	Diğer Yurt İçi	0,00
	Yurt Dışı	0,00
Toplam Bütçe Dışı Kaynak İhtiyacı		0,00
Toplam Kaynak İhtiyacı		154.863,00

Tablo 2

FAALİYET MALİYETLERİ TABLOSU

İdare Adı		40.05 - TÜRK DİL KURUMU
Performans Hedefi		19 - Hedef 4.3 Kurumun fiziksel ve teknolojik donanımı güçlendirilecektir.
Faaliyet Adı		Kurumun yıllık teknolojik donanım ihtiyacının karşılanma oranı
Sorumlu Harcama Birimi veya Birimleri		40.05.00.36 - TÜRK DİL KURUMU BAŞKANLIĞI HİZMET BİRİMLERİ
Personelin hizmet sunumunda bilgi ve haberleşme teknolojilerinden azami ölçüde yararlanmasının sağlanması amacıyla, bilgi işlem altyapısı güçlendirilecek teknolojideki gelişmelere paralel olarak donanımlar iyileştirilecektir.		
Ekonomik Kod		Ödenek
01	Personel Giderleri	80.000,00
02	SGK Devlet Primi Giderleri	12.969,00
03	Mal ve Hizmet Alım Giderleri	0,00
04	Faiz Giderleri	0,00
05	Cari Transferler	0,00
06	Sermaye Giderleri	210.000,00
07	Sermaye Transferleri	0,00
08	Borç verme	0,00
Toplam Bütçe Kaynak İhtiyacı		302.969,00
Bütçe Dışı Kaynak	Döner Sermaye	0,00
	Diğer Yurt İçi	0,00
	Yurt Dışı	0,00
Toplam Bütçe Dışı Kaynak İhtiyacı		0,00
Toplam Kaynak İhtiyacı		302.969,00

Tablo 2

İDARE PERFORMANS TABLOSU

İdare Adı		40.05 - TÜRK DİL KURUMU						
PERFORMANS HEDEFİ	FAALİYET	Açıklama	2016					
			Bütçe İçi		Bütçe Dışı		Toplam	
			(TL)	PAY(%)	(TL)	PAY(%)	(TL)	PAY(%)
19		Hedef 4.3 Kurumun fiziksel ve teknolojik donanımı güçlendirilecektir.	676.938,00	4,44	0,00		676.938,00	4,44
	49	Kurum binasının onarımının tamamlanma oranı/yıl	219.106,00	1,44	0,00		219.106,00	1,44
	50	Kurumun yıllık fiziksel donanım ve altyapı ihtiyaçlarının karşılanma oranı	154.863,00	1,02	0,00		154.863,00	1,02
	51	Kurumun yıllık teknolojik donanım ihtiyacının karşılanma oranı	302.969,00	1,99	0,00		302.969,00	1,99
Performans Hedefleri Maliyetleri Toplamı			13.106.527,00	86,01			13.106.527,00	86,01
Genel Yönetim Giderleri			2.132.473,00	13,99			2.132.473,00	13,99
Diğer İdarelere Transfer Edilecek Kaynaklar Toplamı							0,00	0,00
GENEL TOPLAM			15.239.000,00	100,00	0,00	100,00	15.239.000,00	100,00

Tablo 3

FAALİYETLERDEN SORUMLU HARCAMA BİRİMLERİNE İLİŞKİN TABLO

İdare Adı	40.05 - TÜRK DİL KURUMU	
PERFORMANS HEDEFİ	FAALİYETLER	SORUMLU BİRİMLER
Hedef 4.3 Kurumun fiziksel ve teknolojik donanımı güçlendirilecektir.	Kurum binasının onarımının tamamlanma oranı/yıl	TÜRK DİL KURUMU BAŞKANLIĞI HİZMET BİRİMLERİ
	Kurumun yıllık fiziksel donanım ve altyapı ihtiyaçlarının karşılanma oranı	TÜRK DİL KURUMU BAŞKANLIĞI HİZMET BİRİMLERİ
	Kurumun yıllık teknolojik donanım ihtiyacının karşılanma oranı	TÜRK DİL KURUMU BAŞKANLIĞI HİZMET BİRİMLERİ

Tablo 5

PERFORMANS HEDEFİ TABLOSU

İdare Adı		40.05 - TÜRK DİL KURUMU			
Amaç		Stratejik Amaç 4: Akademik altyapıyı ve kurumsal donanımı güçlendirerek Kurumun Türk dili alanındaki ilmî yetkinliğini ortaya koymak.			
Hedef		Hedef 4.4 Kurum yayınlarının daha geniş kitlelere ulaşması sağlanacaktır.			
Performans Hedefi		Hedef 4.4 Kurum yayınlarının daha geniş kitlelere ulaşması sağlanacaktır.			
<p>Kurum yayınlarımızın halkın geniş kesimlerine tanıtılması ve ulaştırılması için Kurum yayın katalogları Genel Ağ ortamında kullanıma açılacak, yayınlar e-kitap olarak hazırlanacaktır. Yayınların künye bilgileri düzenlenerek taranabilir bir yapıda bir sunucu bilgisayar üzerinde depolanacak, görüntülerle eşleştirilecek ve bu sistem kredi kartlı bir alt sistem vasıtasıyla kullanıcıların hizmetine sunulacaktır.</p> <p>Kurum yayınları üniversiteler ve kitap fuarlarında kitap satış aracı ile satışa sunulacaktır.</p> <p>Kurum yayınlarının Türkiye'deki üniversite ve halk kütüphanelerine Yüksek Kurum eş güdümünde ücretsiz dağıtılması sağlanacaktır.</p>					
Performans Göstergeleri		Ölçü Birimi	2014	2015	2016
1	E-kitap olarak satışa sunulan toplam yayın sayısı	Adet	600	750	40
2	Kitap satış aracıyla ziyaret edilen yer sayısı/yıl	Adet	22	15	5
Faaliyetler			Kaynak İhtiyacı		
			Bütçe	Bütçe Dışı	Toplam
1	E-kitap olarak satışa sunulan toplam yayın sayısı		154.619	0	154.619
2	Kitap satış aracıyla ziyaret edilen yer sayısı/yıl		212.754	0	212.754
Genel Toplam			367.373	0	367.373

Tablo 1

FAALİYET MALİYETLERİ TABLOSU

İdare Adı		40.05 - TÜRK DİL KURUMU
Performans Hedefi		20 - Hedef 4.4 Kurum yayınlarının daha geniş kitlelere ulaşması sağlanacaktır.
Faaliyet Adı		E-kitap olarak satışa sunulan toplam yayın sayısı
Sorumlu Harcama Birimi veya Birimleri		40.05.00.36 - TÜRK DİL KURUMU BAŞKANLIĞI HİZMET BİRİMLERİ
<p>Kurum yayınlarımızın halkın geniş kesimlerine tanıtılması ve ulaştırılması için Kurum yayın katalogları Genel Ağ ortamında kullanıma açılacak, yayınlar e-kitap olarak hazırlanacaktır. Yayınların künye bilgileri düzenlenerek taranabilir bir yapıda bir sunucu bilgisayar üzerinde depolanacak, görüntülerle eşleştirilecek ve bu sistem kredi kartlı bir alt sistem vasıtasıyla kullanıcıların hizmetine sunulacaktır.</p>		
Ekonomik Kod		Ödenek
01	Personel Giderleri	47.000,00
02	SGK Devlet Primi Giderleri	7.619,00
03	Mal ve Hizmet Alım Giderleri	100.000,00
04	Faiz Giderleri	0,00
05	Cari Transferler	0,00
06	Sermaye Giderleri	0,00
07	Sermaye Transferleri	0,00
08	Borç verme	0,00
Toplam Bütçe Kaynak İhtiyacı		154.619,00
Bütçe Dışı Kaynak	Döner Sermaye	0,00
	Diğer Yurt İçi	0,00
	Yurt Dışı	0,00
Toplam Bütçe Dışı Kaynak İhtiyacı		0,00
Toplam Kaynak İhtiyacı		154.619,00

Tablo 2

FAALİYET MALİYETLERİ TABLOSU

İdare Adı		40.05 - TÜRK DİL KURUMU
Performans Hedefi		20 - Hedef 4.4 Kurum yayınlarının daha geniş kitlelere ulaşması sağlanacaktır.
Faaliyet Adı		Kitap satış aracıyla ziyaret edilen yer sayısı/yıl
Sorumlu Harcama Birimi veya Birimleri		40.05.00.36 - TÜRK DİL KURUMU BAŞKANLIĞI HİZMET BİRİMLERİ
Kurum yayınları üniversiteler ve kitap fuarlarında kitap satış aracı ile satışa sunulacaktır. Kurum yayınlarının Türkiye'deki üniversite ve halk kütüphanelerine Yüksek Kurum eş güdümünde ücretsiz dağıtılması sağlanacaktır.		
Ekonomik Kod		Ödenek
01	Personel Giderleri	54.000,00
02	SGK Devlet Primi Giderleri	8.754,00
03	Mal ve Hizmet Alım Giderleri	150.000,00
04	Faiz Giderleri	0,00
05	Cari Transferler	0,00
06	Sermaye Giderleri	0,00
07	Sermaye Transferleri	0,00
08	Borç verme	0,00
Toplam Bütçe Kaynak İhtiyacı		212.754,00
Bütçe Dışı Kaynak	Döner Sermaye	0,00
	Diğer Yurt İçi	0,00
	Yurt Dışı	0,00
Toplam Bütçe Dışı Kaynak İhtiyacı		0,00
Toplam Kaynak İhtiyacı		212.754,00

Tablo 2

İDARE PERFORMANS TABLOSU

İdare Adı		40.05 - TÜRK DİL KURUMU						
PERFORMANS HEDEFİ	FAALİYET	Açıklama	2016					
			Bütçe İçi		Bütçe Dışı		Toplam	
			(TL)	PAY(%)	(TL)	PAY(%)	(TL)	PAY(%)
20		Hedef 4.4 Kurum yayınlarının daha geniş kitlelere ulaşması sağlanacaktır.	367.373,00	2,41	0,00		367.373,00	2,41
	52	E-kitap olarak satışa sunulan toplam yayın sayısı	154.619,00	1,01	0,00		154.619,00	1,01
	53	Kitap satış aracıyla ziyaret edilen yer sayısı/yıl	212.754,00	1,40	0,00		212.754,00	1,40
Performans Hedefleri Maliyetleri Toplamı			13.106.527,00	86,01			13.106.527,00	86,01
Genel Yönetim Giderleri			2.132.473,00	13,99			2.132.473,00	13,99
Diğer İdarelere Transfer Edilecek Kaynaklar Toplamı							0,00	0,00
GENEL TOPLAM			15.239.000,00	100,00	0,00	100,00	15.239.000,00	100,00

Tablo 3

FAALİYETLERDEN SORUMLU HARCAMA BİRİMLERİNE İLİŞKİN TABLO

İdare Adı	40.05 - TÜRK DİL KURUMU	
PERFORMANS HEDEFİ	FAALİYETLER	SORUMLU BİRİMLER
Hedef 4.4 Kurum yayınlarının daha geniş kitlelere ulaşması sağlanacaktır.	E-kitap olarak satışa sunulan toplam yayın sayısı	TÜRK DİL KURUMU BAŞKANLIĞI HİZMET BİRİMLERİ
	Kitap satış aracıyla ziyaret edilen yer sayısı/yıl	TÜRK DİL KURUMU BAŞKANLIĞI HİZMET BİRİMLERİ

Tablo 5

PERFORMANS HEDEFİ TABLOSU

İdare Adı		40.05 - TÜRK DİL KURUMU			
Amaç		Stratejik Amaç 4: Akademik altyapıyı ve kurumsal donanımı güçlendirerek Kurumun Türk dili alanındaki ilmî yetkinliğini ortaya koymak.			
Hedef		Hedef 4.5 Kurum kaynaklarının etkin kullanılması için planlı çalışma düzenine süreklilik kazandırılacaktır.			
Performans Hedefi		Hedef 4.5 Kurum kaynaklarının etkin kullanılması için planlı çalışma düzenine süreklilik kazandırılacaktır.			
<p>Stratejik plan belgesinin sistematik bir şekilde izlenmesi ve değerlendirilmesi için gerekli altyapı çalışmaları tamamlanacaktır.</p> <p>Bütçenin hazırlanma sürecinde katılımçılık arttırılacaktır.</p> <p>İç kontrol, performans esaslı bütçeleme, raporlama gibi mali ve genel yönetim araçlarının kurumsallaşması sağlanacaktır.</p>					
Performans Göstergeleri		Ölçü Birimi	2014	2015	2016
1	İç kontrol sisteminin Kamu İç Kontrol Standartlarına uyumunun sağlanma tarihi	Yıl	100	61	39
Faaliyetler			Kaynak İhtiyacı		
			Bütçe	Bütçe Dışı	Toplam
1	İç kontrol sisteminin Kamu İç Kontrol Standartlarına uyumunun sağlanma tarihi		53.457	0	53.457
Genel Toplam			53.457	0	53.457

Tablo 1

FAALİYET MALİYETLERİ TABLOSU

İdare Adı		40.05 - TÜRK DİL KURUMU
Performans Hedefi		21 - Hedef 4.5 Kurum kaynaklarının etkin kullanılması için planlı çalışma düzenine süreklilik kazandırılacaktır.
Faaliyet Adı		İç kontrol sisteminin Kamu İç Kontrol Standartlarına uyumunun sağlanma tarihi
Sorumlu Harcama Birimi veya Birimleri		40.05.00.36 - TÜRK DİL KURUMU BAŞKANLIĞI HİZMET BİRİMLERİ
İç kontrol, performans esaslı bütçeleme, raporlama gibi mali ve genel yönetim araçlarının kurumsallaşması sağlanacaktır.		
Ekonomik Kod		Ödenek
01	Personel Giderleri	46.000,00
02	SGK Devlet Primi Giderleri	7.457,00
03	Mal ve Hizmet Alım Giderleri	0,00
04	Faiz Giderleri	0,00
05	Cari Transferler	0,00
06	Sermaye Giderleri	0,00
07	Sermaye Transferleri	0,00
08	Borç verme	0,00
Toplam Bütçe Kaynak İhtiyacı		53.457,00
Bütçe Dışı Kaynak	Döner Sermaye	0,00
	Diğer Yurt İçi	0,00
	Yurt Dışı	0,00
Toplam Bütçe Dışı Kaynak İhtiyacı		0,00
Toplam Kaynak İhtiyacı		53.457,00

Tablo 2

İDARE PERFORMANS TABLOSU

İdare Adı		40.05 - TÜRK DİL KURUMU						
PERFORMANS HEDEFİ	FAALİYET	Açıklama	2016					
			Bütçe İçi		Bütçe Dışı		Toplam	
			(TL)	PAY(%)	(TL)	PAY(%)	(TL)	PAY(%)
21		Hedef 4.5 Kurum kaynaklarının etkin kullanılması için planlı çalışma düzenine süreklilik kazandırılacaktır.	53.457,00	0,35	0,00		53.457,00	0,35
	54	İç kontrol sisteminin Kamu İç Kontrol Standartlarına uyumunun sağlanma tarihi	53.457,00	0,35	0,00		53.457,00	0,35
Performans Hedefleri Maliyetleri Toplamı			13.106.527,00	86,01			13.106.527,00	86,01
Genel Yönetim Giderleri			2.132.473,00	13,99			2.132.473,00	13,99
Diğer İdarelere Transfer Edilecek Kaynaklar Toplamı							0,00	0,00
GENEL TOPLAM			15.239.000,00	100,00	0,00	100,00	15.239.000,00	100,00

Tablo 3

FAALİYETLERDEN SORUMLU HARCAMA BİRİMLERİNE İLİŞKİN TABLO

İdare Adı	40.05 - TÜRK DİL KURUMU	
PERFORMANS HEDEFİ	FAALİYETLER	SORUMLU BİRİMLER
Hedef 4.5 Kurum kaynaklarının etkin kullanılması için planlı çalışma düzenine süreklilik kazandırılacaktır.	İç kontrol sisteminin Kamu İç Kontrol Standartlarına uyumunun sağlanma tarihi	TÜRK DİL KURUMU BAŞKANLIĞI HİZMET BİRİMLERİ

Tablo 5

TOPLAM KAYNAK İHTİYACI

İdare Adı		40.05.00.36 - TÜRK DİL KURUMU BAŞKANLIĞI HİZMET BİRİMLERİ				
Ekonomik Kodlar (I.Düzyer)		FALİYET TOPLAMI	GENEL YÖNETİM GİDERLERİ TOPLAMI	DİĞER İDARELERE TRANSFER EDİLECEK KAYNAKLAR TOPLAMI	GENEL TOPLAM	
01	Personel Giderleri	2.500.645,00	253.355,00	0,00	2.754.000,00	
02	SGK Devlet Primi Giderleri	417.940,00	39.060,00	0,00	457.000,00	
03	Mal ve Hizmet Alım Giderleri	7.872.942,00	1.840.058,00	0,00	9.713.000,00	
04	Faiz Giderleri	0,00	0,00	0,00	0,00	
05	Cari Transferler	722.000,00	0,00	0,00	722.000,00	
06	Sermaye Giderleri	1.593.000,00	0,00	0,00	1.593.000,00	
07	Sermaye Transferleri	0,00	0,00	0,00	0,00	
08	Borç verme	0,00	0,00	0,00	0,00	
09	Yedek Ödenek	0,00	0,00	0,00	0,00	
Bütçe Ödeneđi Toplamı		13.106.527,00	2.132.473,00	0,00	15.239.000,00	
BÜTÇE DIŐI KAYNAK	Döner Sermaye	0,00	0,00		0,00	
	Diđer Yurt İçi Kaynaklar	0,00	0,00		0,00	
	Yurt DıŐı Kaynaklar	0,00	0,00		0,00	
	Toplam Bütçe DıŐı Kaynak İhtiyacı	0,00	0,00		0,00	
Toplam Kaynak İhtiyacı		13.106.527,00	2.132.473,00	0,00	15.239.000,00	

Tablo 4

D) FAALİYET VE PROJELERE İLİŞKİN BİLGİ VE DEĞERLENDİRMELER

“**Türk Dili ile İlgili Yabancı Dillerdeki Temel Eserlerin Tercüme Edilmesi Projesi**” Yurt dışında Türklük Bilimi alanında yayımlanmış, çok bilinen yabancı dillerin yanı sıra daha az bilinen yabancı dillerde kaleme alınmış eserler ile dil bilgisi, dil ilişkileri, edebiyat, halk bilimi alanlarındaki önemli eserlerin Türkçeye çevrilmesini sağlayarak bu alanlarda yapılacak çalışmalara katkı sağlamayı ve eserlerin daha geniş okuyucu kitlesine ulaşmasını hedeflemektedir.

Proje kapsamında bugüne kadar 8 eser yayımlanmış, 17 makalenin çevirisi tamamlanmış olup 18 eserin ve 43 makalenin de çevri çalışmalarına devam edilmektedir.

“**Türkiye Türkçesinin Köken Bilgisi (Etimoloji) Sözlüğü Projesi**” Türkiye Türkçesinin güncel söz varlığında yer alan sözcüklerinin köken bilgisi araştırmalarını yapmayı amaçlamaktadır. Proje kapsamında sözcüklerin kökenleri; eldeki en eski kaynaklardaki biçimlerine, bunların tarih boyunca geçirdikleri değişmelere, varsa ilişkide bulunulan dillerdeki biçimlerine kadar uzanılarak değerlendirilecektir, aynı gelişmeleri gösteren benzer yapıdaki öğelerle koşutluk kurularak temel sözcüğün kökeninin aydınlatılması hedeflenmektedir.

“**Türk Dil Kurumu ve Türk Tarih Kurumu Kampüs Yapımı Projesi**” 2015 yılı içerisinde master planı konsept tasarımı ve avan projesi hazırlanması çalışmalarına başlanmıştır.

III. MALİ BİLGİLER

Bütçe Kanunları ile Türk Dil Kurumu Başkanlığına tahsis edilen bütçe kaynağı özel bütçedir. Başkanlığın 2016 yılı program dönemi bütçesinde giderleri için 15.239.000 (on beş milyon iki yüz otuz dokuz bin) TL ödenek teklif edilmiş olup bu ödenekten 2.754.000 (iki milyon yedi yüz elli dört bin) TL Personel Giderleri, 457.000 (dört yüz elli yedi bin) TL Sosyal Güvenlik Kurumlarına Devlet Prim Giderleri, 9.713.000 (dokuz milyon yedi yüz onüç bin) TL Mal ve Hizmet Alım Giderleri, 722.000 (yedi yüz yirmi iki bin) TL Cari Transferler ve 1.593.000 (bir milyon beş yüz doksan üç bin) TL Sermaye Giderleri için tahsis edilmiştir.

2016 yılı geliri olarak 147.673.000 (yüz kırk yedi milyon altı yüz yetmiş üç bin) TL öngörülmüştür.

