

BALIKESİR ÜNİVERSİTESİ

Eğitimde, Bilimde, Sanatta Çağdaş



2013 MALİ YILI

PERFORMANS PROGRAMI



İÇİNDEKİLER

		Sayfa No
	Tablo Listesi	5
	Şekil Listesi	6
	ÖNSÖZ	7
1.	GENEL BİLGİLER	9
1.1	Misyon ve Vizyon	11
1.1.1	Balıkesir Üniversitesinin Politikaları	12
1.2	Yetki, Görev ve Sorumluluklar	15
1.2.1	Yasal Yükümlülükler ve Mevzuat Analizi	15
1.2.1.1	1982 Anayasası	15
1.2.1.2	2547 Sayılı Yüksek Öğretim Kanunu	15
1.2.1.3	Diğer Yasal Yükümlülükler Listesi	16
1.2.2	Faaliyet Alanları-Ürün ve Hizmetler	17
1.3	Teşkilat Yapısı	18
1.3.1	Tarihçe	18
1.3.2	Mevzuat	18
1.3.3	Örgütsel Yapı	20
1.3.3.1	Rektör	20
1.3.3.2	Senato	20
1.3.3.3	Üniversite Yönetim Kurulu	21
1.3.3.4	Yüksek Öğretim Kurumlarının İdari Teşkilatı ve Görevleri	21
1.3.3.4.1	Genel Sekreterlik	21
1.3.3.4.2	Yapı İşleri ve Teknik Daire Başkanlığı	22
1.3.3.4.3	Personel Daire Başkanlığı	22
1.3.3.4.4	İdari ve Mali İşler Daire Başkanlığı	22
1.3.3.4.5	Öğrenci İşleri Daire Başkanlığı	23
1.3.3.4.6	Sağlık, Kültür ve Spor Daire Başkanlığı	23
1.3.3.4.7	Kütüphane ve Dokümantasyon Daire Başkanlığı	23
1.3.3.4.8	Bilgi İşlem Daire Başkanlığı	23
1.3.3.4.9	Hukuk Müşavirliği	23
1.3.3.4.10	Strateji Geliştirme Daire Başkanlığı	23
1.3.3.4.11	Sivil Savunma Uzmanlığı	24
1.3.3.4.12	Bilimsel Araştırma Projeleri Birimi	24
1.3.3.4.13	Döner Sermaye İşletme Müdürlüğü	25
1.3.3.4.14	İç Denetim Birimi	25
1.4	Fiziksel Kaynaklar	27
1.4.1	Fiziksel Yapı	27
1.4.2	Bilgi ve Teknolojik Kaynaklar	28
1.5	İnsan Kaynakları	29
1.6	Diğer Hususlar	32
1.6.1	Yönetim ve İç Kontrol Sistemi	32
2.	PERFORMANS BİLGİLERİ	33
2.1	Amaç ve Hedefler	35



2.2	Performans Hedef ve Göstergeleri ile Faaliyetler	37
2.2.1	Performans Hedeflerinin Amaç ve Hedeflere Göre Dağılımı	37
2.3	İdarenin Toplam Kaynak İhtiyacı	72
2.4	Diğer Hususlar	75
2.4.1	Sunulan Hizmetler	75
2.4.1.1	Tıbbi Hizmetler	75
2.4.1.2	Etkinlikler	75
2.4.1.2.1	Kültür ve Sanat Etkinlikleri	76
2.4.1.2.2	Spor Etkinlikleri	77
2.4.1.3	İdari Hizmetler	77
2.4.2	Mali Bilgiler	77
2.4.3	Kurumsal Yetenek ve Kapasitenin Değerlendirilmesi	79
2.4.3.1	GZFT Analizi	79



TABLO LİSTESİ

Tablo No	Adı	Sayfa No
Tablo 1	Balıkesir Üniversitesi Faaliyet Alanları	17
Tablo 2	Balıkesir Üniversitesi Teşkilat Yapısı	26
Tablo 3	Balıkesir Üniversitesi Fiziki Alan Bilgileri	27
Tablo 4	Diğer Bilgi ve Teknolojik Kaynaklar	28
Tablo 5	Akademik Personel Sayıları	29
Tablo 6	Yabancı Uyruklu Akademik Personel	30
Tablo 7	Diğer Üniversitelerde Görevlendirilen Akademik Personel	30
Tablo 8	Başka Üniversitelerden Kurumda Görevlendirilen Akademik Personel	31
Tablo 9	Akademik Personelin Yaş İtibariyle Dağılımı	31
Tablo 10	İdari Personel Sayıları	31
Tablo 11	Stratejik Amaç ve Hedefler	35
Tablo 12	Faaliyet Maliyetleri Tablosu	37
Tablo 13	Performans Hedefi Tablosu	58
Tablo 14	İdare Performans Tablosu	72
Tablo 15	Toplam Kaynak İhtiyacı Tablosu	74
Tablo 16	Ekonomik Sınıflandırmaya Göre 2013 Bütçesi	77
Tablo 17	2013 Yılı Bütçe Gelir Kaynakları	79
Tablo 18	Kurum İçi Analizi	80
Tablo 19	Kurum Dışı Çevre Analizi	81



ŞEKİL LİSTESİ

Şekil No	Adı	Sayfa No
Şekil 1	İç Kontrol Sistemi Şeması	32
Şekil 2	Ekonomik Sınıflandırmaya Göre 2013 Bütçesi	78
Şekil 3	Fonksiyonel Sınıflandırmaya Göre 2013 Bütçesi	78
Şekil 4	2013 Yılı Bütçe Gelir Kaynakları	79

ÖNSÖZ



Son yıllarda kamu mali yönetiminde yaşanan önemli değişikliklerden birisi, yetki ve sorumluluk dağıtımı ile kaynakların yerinden yönetimini temel alan mali yönetim ve performans esaslı bütçeleme anlayışının kabul edilmesi olmuştur. 5018 sayılı Kamu Mali Yönetimi ve Kontrol Kanunu ile kamu kaynaklarının etkili, ekonomik ve verimli kullanımının yanı sıra mali saydamlık ve hesap verilebilirlik ilkeleri ön plana çıkmıştır. Bu ilkelerin uygulamaya konulması amacıyla kamu mali yönetim sistemine dahil edilen performans esaslı bütçeleme

sistemini temel unsurlarını ise stratejik plan, performans programı ve faaliyet raporları oluşturmaktadır. Performans programları, stratejik planlarla bütçeler arasında daha güçlü bir bağ kurulmasını sağlayan araçlardır. Bu anlayışın akademik alanda yapılacak stratejik plan ile bütünleştirilmesi, üniversitelerimizin gerçek önceliklerinin ortaya çıkmasını sağlayarak kaynakların daha etkin ve verimli bir şekilde kullanılması için önemli bir aşama olacaktır.

Bu kapsamda üniversitemizin 2011 - 2015 dönemini kapsayan İkinci Stratejik Planı esas alınarak, Üniversitemizin 2013 yılı faaliyetleri, öncelikli hedefleri ile bunların kaynak ihtiyaçları ve performans hedef ve göstergeleri dikkate alınarak 2013 Mali Yılı Performans Programı hazırlanmıştır. 2013 yılı Performans Programımızın Üniversitemizdeki tüm akademik ve idari birimler arasındaki işbirliği ve koordinasyon imkanlarını geliştirerek, kurumumuzun hem ulusal hem de uluslararası alandaki akademik yeterliliklerinin gelişimine yüksek bir ivme kazandırması yanında, stratejik planımızın sürekliliği, tutarlılığı ve uygulama sonuçlarına yönelik başarı oranının ölçümünde de büyük katkı sağlayacağını umuyoruz.

2013 yılı performans programının Üniversitemizin gelişmesine ışık tutmasını dilerken programımızda yer alan tüm hedef ve faaliyetlerin uygulama aşamasında da azami özveri ve gayretin gösterileceğinden emin olarak, tüm çalışanlarımıza yürekten teşekkür eder, yürütülecek çalışmalarda başarılar dilerim. Tüm kamuoyunun ve ilgili kamu kurum ve kuruluşlarının bilgisine saygıyla sunarım.

Prof.Dr. Mahir ALKAN
Rektör





1. GENEL BİLGİLER





1.1 Misyon ve Vizyon



BALIKESİR ÜNİVERSİTESİ

MİSYON

Başta Balıkesir olmak üzere ülkemizin gelişmişlik düzeyi ve yaşam kalitesinin artmasına katkı sağlamayı ve toplumsal değerlere bağlı, insan haklarına saygılı, bilgi ve teknoloji üreten, Atatürk İlke ve İnkılaplarına bağlı bireyler yetiştirmeyi görev edinmiştir.

VİZYON

Uluslararası standartlarda Eğitim-Öğretim kalitesi, bilimsel üretimi ve Üniversite-Kent-Sanayi işbirliğini sağlamış tercih edilen bir Üniversite olmak.

Balıkesir Üniversitesi'nin misyon ve vizyonunu oluşturan temel değerleri;

- Akademik Mükemmellik ve Özgürlük
- Çevre Bilinci
- Etik Değerlere Bağlılık
- Şeffaflık ve Hesap Verebilirlik
- Sosyal Sorumluluk
- Yenilikçiliktir.



1.1.1 Balıkesir Üniversitesinin Politikaları

Üniversitemizin misyon, vizyon ve temel değerlerine bağlı olarak üniversitemizin Stratejik Planı ışığında politikalarımız belirlenmiş ve daha önceki yıllarda olduğu gibi 2012 yılında da uygulamaya devam edilmiştir.

- **Kalite Politikaları**

1. Üniversite personeli için hizmet içi eğitim programlarını uygulamak,
2. İç ve dış paydaşların kurum ile ilgili öngörülerini takip etmek ve sistematik bir biçimde memnuniyet düzeyini incelemek,
3. Eğitim ve hizmet kalitesinin arttırılmasına dair bütüncül bir mekanizma kurmak ve uygulamak,
4. Kurulacak olan yönetim bilgi sistemi ile üniversite hakkında bütün istatistiksel verileri sistemleştirmek.

- **Eğitim ve Araştırma Politikaları**

1. Eğitim öğretim müfredatını çağın gerekleri ve evrensel bilim anlayışına uygun olarak güncellemek,
2. Bilimsel bütün faaliyetlere katkı sağlamak,
3. Bilimsel yayın çalışmalarını teşvik etmek,
4. Araştırmacı ve sorun çözme kabiliyetine sahip, insan haklarına saygılı, çevreye duyarlı, Atatürk ilke ve inkılaplarına bağlı bireyler yetiştirmek,
5. Bilimsel etkinliklere katkı sağlayacak mevcut teknolojik altyapımızı modernize etmek.

- **İnsan Kaynakları Politikaları**

1. Akademik ve idari personelin üniversite vizyonuna uygun bir motivasyon politikası ile faaliyet göstermesini sağlamak, böylece kurumsal aidiyet algılamasını yaygınlaştırmak,
2. Çalışma ortamlarını günümüz standartlarına paralel bir çizgiye çekmek; hizmet verilen bütün üniversite birimlerinde hizmet kalitesini arttırıcı kısa-uzun vadeli hedef sistemleri geliştirmek,
3. İstihdam edilen yeni personelin iş kabiliyetleri açısından etüdünün yapılarak doğru birimlere kanalize olmasını sağlayarak verimliliği arttırmak,
4. Personele özgü hizmet içi eğitim programları ile üniversite çalışanlarının bilgi seviyelerinin gelişmesine katkı sağlamak.

- **Çevre Politikaları**

1. Çevre bilincini ve kültürünü geliştirmek,
2. Öğrencilere özgü çevre bilincini uyandıracak faaliyetlerde bulunmak,
3. Ekolojik sistemin korunması konulu çeşitli bilimsel çalışmalar yapmak.

- **Öğrenci Politikaları**

1. Öğrencilere üniversiteye kayıt sürecinden mezun olmalarına kadar bütün dönemlerde kaliteli danışmanlık hizmeti sunabilmek,
2. Mezuniyet sonrası kariyer yönlendirme birimleri vasıtasıyla iş bulabilmelerine yardımcı olmak,
3. Öğrencilere nitelikli eğitimin birincil amaç olduğu gerçeğine göre faaliyetlere yönlendirmek,



4. Öğrenci kulüplerine imkanlar dahilinde destek vermek ve sosyal etkinlikler düzenleyerek üniversitelilik bilincine katkı sağlamak,
5. Öğrencilere kütüphane hizmetini iyi bir biçimde zengin bir arşiv olarak sunmak ve beşeri sermayelerini yükseltmek,
6. Üniversitemiz mezunlarına verilen diploma ekinin uluslar arası standartlarda olmasını sağlamak.



1.2 Yetki, Görev ve Sorumluluklar

1.2.1 Yasal Yükümlülükler ve Mevzuat Analizi

1.2.1.1 1982 Anayasası

Yükseköğretim kurumları ve üst kuruluşları Anayasamızın 130 ve 131. maddelerinde düzenlenmiştir. “Çağdaş eğitim–öğretim esaslarına dayanan bir düzen içinde milletin ve ülkenin ihtiyaçlarına uygun insan gücü yetiştirmek amacı ile; ortaöğretime dayalı çeşitli düzeylerde eğitim–öğretim, bilimsel araştırma, yayın ve danışmanlık yapmak, ülkeye ve insanlığa hizmet etmek üzere çeşitli birimlerden oluşan kamu tüzel kişiliğine ve bilimsel özerkliğe sahip üniversiteler, Devlet tarafından kanunla kurulur. Yükseköğretim kurumlarının kuruluş ve organları ile işleyişleri ve bunların seçimleri, görev, yetki ve sorumlulukları üniversiteler üzerinde Devletin gözetim ve denetim hakkını kullanma usulleri, öğretim elemanlarının görevleri, unvanları, atama, yükselme ve emeklilikleri, öğretim elemanı yetiştirme, üniversitelerin ve öğretim elemanlarının kamu kuruluşları ve diğer kurumlar ile ilişkileri, öğretim düzeyleri ve süreleri, yükseköğretime giriş, devam ve alınacak harçlar, Devletin yapacağı yardımlar ile ilgili ilkeler, disiplin ve ceza işleri, mali işler, özlük hakları, öğretim elemanlarının uyacakları koşullar, üniversitelerarası ihtiyaçlara göre öğretim elemanlarının görevlendirilmesi, öğrenimin ve öğretimin hürriyet ve teminat içinde ve çağdaş bilim ve teknoloji gereklerine göre yürütülmesi, Yükseköğretim Kuruluna ve üniversitelere Devletin sağladığı mali kaynakların kullanılması kanunla düzenlenir” denilerek yükseköğretim kurumlarının hukuki çerçevesi belirlenmiştir.

1.2.1.2 2547 Sayılı Yüksek Öğretim Kanunu

Anayasamızın 130. maddesine istinaden yükseköğretimle ilgili amaç ve ilkeleri belirlemek ve bütün yükseköğretim kurumlarının ve üst kuruluşlarının teşkilatlanma, işleyiş, görev yetki ve sorumlulukları ile eğitim–öğretim, araştırma, yayım, öğretim elemanları, öğrenciler ve diğer personel ile ilgili esasları bir bütünlük içinde düzenlemek amacıyla 2547 Sayılı Yükseköğretim Kanunu 04.11.1981 tarihinde kabul edilerek yürürlüğe girmiştir. Yükseköğretim kurumlarının yasal yükümlülükleri 2547 Sayılı Yükseköğretim Kanununda aşağıdaki şekilde sıralanmıştır.

1. Çağdaş uygarlık ve eğitim–öğretim esaslarına dayanan bir düzen içinde, toplumun ihtiyaçları ve kalkınma planları, ilke ve hedeflerine uygun ve ortaöğretime dayalı çeşitli düzeylerde eğitim–öğretim, bilimsel araştırma, yayım ve danışmanlık yapmak,
2. Kendi ihtisas gücü maddi kaynaklarını rasyonel, verimli ve ekonomik şekilde kullanarak, milli eğitim politikası ve kalkınma planları, ilke ve hedefleri ile Yükseköğretim Kurulu tarafından yapılan plan ve programlar doğrultusunda, ülkenin ihtiyacı olan dallarda ve sayıda insan gücü yetiştirmek,
3. Türk toplumunun yaşam düzeyini yükseltici ve kamuoyunu aydınlatıcı bilim verilerini söz, yazı ve diğer araçlarla yaymak,
4. Örgün, yaygın, sürekli ve açık eğitim yoluyla toplumun özellikle sanayileşme ve tarımda modernleşme alanlarında eğitilmesini sağlamak,
5. Ülkenin bilimsel, kültürel, sosyal ve ekonomik yönlere ilerlemesini ve gelişmesini ilgilendiren sorunlarını, diğer kuruluşlarla işbirliği yaparak, kamu kuruluşlarına öneri-



lerde bulunmak suretiyle öğretim ve araştırma konusu yapmak, sonuçlarını toplumun yararına sunmak ve kamu kuruluşlarınca istenecek inceleme ve araştırmaları sonuçlandırarak düşüncelerini ve önerilerini bildirmek,

6. Eğitim-öğretim seferberliği içinde örgün, yaygın, sürekli ve açık eğitim hizmetini üstlenen kurumlara katkıda bulunacak önlemleri almak,
7. Yörelerindeki tarım ve sanayinin gelişmesine ve ihtiyaçlarına uygun meslek elemanlarının yetişmesine ve bilgilerinin gelişmesine katkıda bulunmak, sanayi, tarım ve sağlık hizmetleri ile diğer hizmetlerde modernleşmeyi, üretimde artışı sağlayacak çalışma ve programlar yapmak, uygulamak ve yapılanlara katılmak, bununla ilgili kurumlara işbirliği yapmak ve çevre sorunlarına çözüm getirci önerilerde bulunmak,
8. Eğitim teknolojilerini üretmek, geliştirmek, kullanmak, yaygınlaştırmak,
9. Yükseköğretimin uygulamalı yapılmasına ait eğitim-öğretim esaslarını geliştirmek, döner sermaye işletmelerini kurmak, verimli çalıştırmak ve bu faaliyetlerin geliştirilmesine ilişkin gerekli düzenlemeleri yapmaktır.

1.2.1.3 Diğer Yasal Yükümlülükler Listesi

Ayrıca yükseköğretim kurumları aşağıda sıralanan kanun, kanun hükmünde kararname ve bakanlar kurulu kararları ile bunlarla ilişkili alt mevzuatı da uygulamakla yükümlüdürler.

- 2914 Sayılı Yüksek Öğretim Personel Kanunu,
- 657 Sayılı Devlet Memurları Kanunu,
- 5434 Sayılı Türkiye Cumhuriyeti Emekli Sandığı Kanunu,
- 3843 Sayılı Yükseköğretim Kurumlarında İkili Eğitim Yapılması Hakkında Kanun,
- 4483 Sayılı Memurlar ve Diğer Kamu Görevlilerinin Yargılanması Hakkında Kanun,
- 2809 Sayılı Yükseköğretim Kurumları Teşkilatı Kanunu,
- 2886 Sayılı Devlet İhale Kanunu,
- 5018 Sayılı Kamu Mali Yönetim ve Kontrol Kanunu,
- 4734 Sayılı Kamu İhale Kanunu,
- 4735 Sayılı Kamu İhale Sözleşmeleri Kanunu,
- 6245 Sayılı Harcırah Kanunu,
- 6183 Sayılı Amme Alacaklarının Tahsil Usulü Hakkında Kanun,
- Merkezi Yönetim Bütçe Kanunu,
- 5510 Sayılı Sosyal Sigortalar ve Genel Sağlık Sigortası Kanunu
- 237 Sayılı Taşıt Kanunu,
- 7126 Sayılı Sivil Savunma Kanunu,
- 711 Sayılı Nöbetçi Memurluğu Kurulması ve Olağanüstü Hal Tatbikatlarında Mesainin 24 Saat Devamını Sağlayan Kanun,
- 78 Sayılı Yükseköğretim Kurumları Öğretim Elemanlarının Kadroları Hakkında K.H.K.,
- 124 Sayılı Yükseköğretim Üst Kuruluşları ile Yükseköğretim Kurumlarının İdari Teşkilatı Hakkında K.H.K.,
- 190 Sayılı Genel Kadro ve Usulü Hakkında K.H.K.,
- Yükseköğretim Kurumlarında Yabancı Uruklu Öğretim Elemanı Çalıştırılması Esaslarına İlişkin Bakanlar Kurulu Kararı,
- Yükseköğretim Kurumlarında Emekli Öğretim Elemanlarının Sözleşmeli Olarak Çalıştırılması Esaslarına İlişkin Karar,
- Yükseköğretim Kurumlarına Bağlı Devlet Konservatuvarlarında Sanatçı Öğretim Elemanlarının Sözleşmeli Olarak Çalıştırılmasına Dair Bakanlar Kurulu Kararı,



- Yükseköğretim Kurumlarında Cari Hizmet Maliyetleri ve Öğrenci Katkı Olarak Alınacak Katkı Payları ve İkinci Öğretim Ücretlerinin Tespitine Dair Esaslar,
- Yükseköğretim Kurumlarında Yapılacak İkinci Öğretimde Görev Alacak Öğretim Elemanlarına Ödenecek Ders Ücretleri ile Görevli Akademik Yönetici ve Öğretim Elemanları ile İdari Personele Ödenecek Fazla Çalışma Ücretlerine İlişkin Karar.

1.2.2 Faaliyet Alanları-Ürün ve Hizmetler

Balıkesir Üniversitesi'nin faaliyet alanları dört temel alanda toplanmış olup Tablo 1'de verilmektedir.

Tablo 1. Balıkesir Üniversitesi Faaliyet Alanları

Eğitim/Öğretim Faaliyetleri			Araştırma ve Geliştirme Faaliyetleri				Uygulama ve Hizmet Faaliyetleri			Yönetim ve Destek Faaliyetleri				
Ön lisans, Lisans ve Lisansüstü Programları	Öğrencilere Sunulan Rehberlik/Danışmanlık Hizmetleri	Ulusal ve Uluslararası Öğrenci Değişim Programları	Projeler	Bilimsel Yayınlar	Lisansüstü Tezler	Bilimsel Toplantılar	Danışmanlık Hizmetleri	Yaşam Boyu Eğitim Hizmetleri	Topluma Yönelik Bilgilendirme ve Bilişlendirme Hizmetleri	Topluma Yönelik Sağlık, Kültür ve Spor Hizmetleri	Öğrenci Hizmetleri	Mali Hizmetler	Personel Hizmetleri	Teknik Hizmetler

1.3 Teşkilat Yapısı

1.3.1 Tarihçe

Balıkesir Üniversitesi'nin kökleri, 1910 yılında kurulan Karesi Muallim Mektebi'ne kadar dayanır. Kurum, Mustafa Necati Bey'in Milli Eğitim Bakanlığı sırasında yapımına başlanan bugünkü binaya 1932 yılında taşınmış ve bu tarihten itibaren de Necatibey Öğretmen Okulu adını almıştır. Balıkesir Devlet Mühendislik Akademisi, Balıkesir İşletmecilik ve Turizm Yüksekokulu ile Balıkesir Meslek Yüksekokulu'nun 1975-1976 eğitim-öğretim yılında faaliyete geçmesi ile bu kurumlar, 1982 yılında 41 sayılı Kanun Hükmünde Kararname ile isim ve statü değiştirmişler ve Uludağ Üniversitesi'ne bağlanmışlardır. Necatibey Öğretmen Okulu 1932-1982 yılları arasında Necati Eğitim Enstitüsü adıyla öğretmen yetiştirmeye devam etmiş; 1981 yılında üç yıllık statüsünden çıkarılarak, 4 yıllık "Yüksek Öğretmen Okulu" statüsüne alınmış; 1982 yılında da Uludağ Üniversitesi'ne bağlanarak bu kuruma Necatibey Eğitim Fakültesi ismi verilmiştir. Aynı şekilde Balıkesir İşletmecilik ve Turizm Yüksekokulu'nun ismi Balıkesir Turizm İşletmeciliği ve Otelcilik Yüksekokulu olarak değiştirilmiş, iki yıllık Balıkesir Meslek Yüksekokulu'nun ismi ise aynı kalmıştır. Uludağ Üniversitesi'nin çatısı altında on yıl kalmış olan bu kurumlar, sağlıklı ve istikrarlı bir gelişme ile Balıkesir Üniversitesi için güçlü bir altyapı oluşturmuşlardır.

Balıkesir Üniversitesi, 11 Temmuz 1992 tarih ve 21281 sayılı Resmi Gazete'de yayımlanan 3837 sayılı kanun gereğince kurulmuş olup; 1 Ocak 1993 tarihinden itibaren tüzel kişilik kazanarak bugün 9 Fakülte, 5 Enstitü, 7 Yüksekokul, 16 Meslek Yüksekokulu, 13 Araştırma Merkezi, 3 Bölüm, 883 öğretim elemanı ve 33.351 öğrenci ile faaliyetlerini sürdürmektedir.

1.3.2 Mevzuat

- 11 Temmuz 1992 tarih ve 21281 sayılı Resmi Gazete'de yayınlanarak yürürlüğe giren 3837 sayılı Kanunla kurularak Balıkesir Üniversitesi 01.01.1993 tarihinden itibaren faaliyete geçmiştir.
- Uludağ Üniversitesine bağlı iken bağlantısı değiştirilerek Balıkesir Üniversitesine bağlanan Necatibey Eğitim Fakültesi.
- Uludağ Üniversitesine bağlı iken bağlantısı değiştirilerek Balıkesir Üniversitesine bağlanan Mühendislik-Mimarlık Fakültesi.
- 3837 sayılı Kanunla kurularak 1993-1994 Eğitim-Öğretim yılında hizmete giren Bandırma İktisadi ve İdari Bilimler Fakültesi ile Fen-Edebiyat Fakültesi.
- Uludağ Üniversitesine bağlı iken bağlantısı değiştirilerek Balıkesir Üniversitesine bağlanan Balıkesir Meslek Yüksekokulu.
- Uludağ Üniversitesine bağlı Balıkesir Turizm İşletmeciliği ve Otelcilik Yüksekokulu adı ve bağlantısı değiştirilerek üniversitemize bağlanması ile oluşturulan Turizm İşletmeciliği ve Otelcilik Yüksekokulu.
- Üniversitemize bağlı olarak 3837 sayılı kanunla kurulan ve 1993-1994 Eğitim-Öğretim yılında hizmete giren Bandırma Meslek Yüksekokulu, Burhaniye Meslek Yüksekokulu, Havran Meslek Yüksekokulu ve Ayvalık Meslek Yüksekokulu.



- Yükseköğretim Yönetim Kurulu'nun 14.02.1994 tarih ve 54.5.333 sayılı kararı ile 1994-1995 Eğitim-Öğretim yılında faaliyete geçen Dursunbey Meslek Yüksekokulu, Erdek Meslek Yüksekokulu, Edremit Meslek Yüksekokulu ve Gönen Meslek Yüksekokulu.
- Yükseköğretim Genel Kurulu'nun 10.03.1995 tarihli kararı ile 1995-1996 Eğitim-Öğretim yılında faaliyete geçen Sındırgı Meslek Yüksekokulu.
- Yükseköğretim Genel Kurulu'nun 24.03.2000 tarihli kararı ile kurulan Susurluk Meslek Yüksekokulu.
- Bakanlar Kurulu'nca 02.06.2000 tarih ve 2000/854 sayılı kararı ile kurulan Beden Eğitimi ve Spor Yüksekokulu.
- Yükseköğretim Kurulu Başkanlığı ile Sağlık Bakanlığı arasında imzalanan 10.11.1992 tarihli protokole göre Yükseköğretim Yürütme Kurulu'nun 14.09.1992 tarihli toplantısında alınan karar gereğince kurulan Sağlık Hizmetleri Meslek Yüksekokulu, 02.11.1996 tarih ve 22805 sayılı Resmi Gazete'de yayımlanan 96/8655 sayılı Bakanlar Kurulu kararı ile adı değiştirilen Balıkesir Sağlık Yüksekokulu.
- 02.11.1996 tarih ve 22805 sayılı Resmi Gazete'de yayımlanan 96/8655 sayılı Bakanlar Kurulu kararı ile kurulan Bandırma Sağlık Yüksekokulu.
- 23.02.2002 tarih ve 24704 sayılı Resmi Gazete'de yayımlanan 2002/3811 sayılı Bakanlar Kurulu Kararı ile kurulan Güzel Sanatlar Fakültesi.
- 3837 Sayılı Kanunla kurulan Sosyal Bilimler Enstitüsü, Fen Bilimleri Enstitüsü, Edremit Zeytincilik Enstitüsü, Gönen Jeotermal Enstitüsü.
- 5467 Sayılı Kanunla kurulan Tıp Fakültesi ve Sağlık Bilimleri Enstitüsü.
- 2809 Sayılı Kanunun ek 30. maddesine göre kurulan İktisadi ve İdari Bilimler Fakültesi.
- YÖK Genel Kurulu'nun 07.02.1997 tarihli kararı ile kurulan Savaştepe Meslek Yüksekokulu.
- YÖK Genel Kurulu'nun 21.10.2005 tarihli kararı ile kurulan Bigadiç Meslek Yüksekokulu.
- Yürütme Kurulu'nun 23.09.1994 tarihli kararı ile kurulan Çevre Sorunları Uygulama ve Araştırma Merkezi.
- Yürütme Kurulu'nun 23.09.1994 tarihli kararı ile kurulan Turizm Uygulama ve Araştırma Merkezi.
- Yürütme Kurulu'nun 16.02.1995 tarihli kararı ile kurulan Bilgi İşlem Uygulama ve Araştırma Merkezi.
- Yürütme Kurulu'nun 11.05.1993 tarihli kararı ile kurulan Atatürk İlkeleri ve İnkılap Tarihi Uygulama Araştırma Merkezi.
- Yürütme Kurulu'nun 17.07.1998 tarihli kararı ile kurulan Balıkesir Yöresi Kültürünü Araştırma Uygulama Merkezi.
- Yürütme Kurulu'nun 19.03.2001 tarihli kararı ile kurulan Temel Bilimler Araştırma Uygulama Merkezi.
- Yürütme Kurulu'nun 13.05.2002 tarihli kararı ile kurulan Bor Araştırma ve Uygulama Merkezi.
- YÖK Genel Kurulu'nun 04.07.2005 tarihli kararı ile kurulan Sürekli Eğitim Araştırma ve Uygulama Merkezi.
- Rektörlük Oluru ile 02.11.2001 tarihli kararı ile kurulan Avrupa Birliği Merkezi.
- 16.09.2003 tarihli Senato Kararı ile kurulan Burslu Öğrenciler Merkezi (Yabancı Öğretim Merkezi adı altında). Yürütme Kurulunun 18.02.1998 tarihli kararı ile isim değişikliği olmuştur.



- 15.03.2007 tarihli Senato Kararı ile kurulan Uluslararası İlişkiler Uygulama ve Araştırma Merkezi Müdürlüğü.
- Yürütme Kurulu'nun 25.02.1993 tarihli kararı ile kurulan Türk Dili Bölümü, Atatürk İlkeleri ve İnkılap Tarihi Bölümü, Beden Eğitimi ve Spor Bölümü.
- Yürütme Kurulu'nun 17.06.1997 tarihli kararı ile kurulan Enformatik Bölümü.
- Yürütme Kurulu'nun 09.04.2008 tarihli kararı ile kurulan Burhaniye Uygulamalı Bilimler Yüksekokulu.
- Yürütme Kurulu'nun 21.09.2007 tarihli kararı ile kurulan Altınoluk Meslek Yüksekokulu.
- Yürütme Kurulu'nun 22.05.2008 tarihli kararı ile kurulan Manyas Meslek Yüksekokulu.
- Yürütme Kurulu'nun 27.05.2008 tarihli kararı ile kurulan İvrindi Sağlık Hizmetleri Meslek Yüksekokulu.
- 18.10.2008 tarih ve 27028 sayılı Resmi Gazete'de yayımlanan 2008/14189 sayılı Bakanlar Kurulu Kararı ile kurulan Veteriner Fakültesi.
- 31.08.2009 tarih ve 27335 sayılı Resmi Gazete'de yayımlanarak yürürlüğe giren Balıkesir Üniversitesi Sağlık Uygulama ve Araştırma Merkezi.
- 31.12.2009 tarih ve 27449 sayılı Resmi Gazete'de yayımlanan 2009/15659 sayılı Bakanlar Kurulu Kararı ile kurulan Bandırma Denizcilik Fakültesi.
- 10.12.2010 tarih ve 27781 sayılı Resmi Gazete'de yayımlanan 2011/1111 sayılı Bakanlar Kurulu Kararı ile kurulan Yabancı Diller Yüksekokulu.
- Yürütme Kurulu'nun 18.04.2011 tarihli kararı ile kurulan Araştırma Laboratuvarları Uygulama ve Araştırma Merkezi.

1.3.3 Örgütsel Yapı

Balıkesir Üniversitesi'nin yönetim ve organizasyonu 2547 sayılı kanuna göre belirlenmiştir. Üniversitenin yönetim organları Rektör, Üniversite Senatosu ve Üniversite Yönetim Kuruludur.

1.3.3.1 Rektör

Rektör, profesör akademik unvanına sahip kişiler arasından görevdeki rektörün çağrısı ile toplanacak üniversite öğretim üyeleri tarafından seçilecek altı aday arasından YÖK Kurulunda belirlenen üç aday içinden Cumhurbaşkanınca dört yıl süre ile atanır. İki dönemden fazla rektörlük yapılamaz. Rektör üniversitenin tüzel kişiliğini temsil eder ve üniversitenin üst yöneticisidir. Rektör çalışmalarında kendisine yardım etmek için en çok üç akademisyeni rektör yardımcısı olarak seçer.

1.3.3.2 Senato

Senato, rektörün başkanlığında, rektör yardımcıları, dekanlar ve her fakülteden kurulınca üç yıl için seçilecek birer öğretim üyesi ile rektörlüğe bağlı enstitü ve yüksekokul müdürlerinden oluşur. Senato, üniversitenin akademik organı olarak görev yapar. Bu bakımdan üniversitenin eğitim – öğretim, bilimsel araştırma ve yayım faaliyetlerinin esasları hakkında karar almak ve Üniversite Yönetim Kuruluna üye seçmek temel görevleri arasındadır.



1.3.3.3 Üniversite Yönetim Kurulu

Üniversite Yönetim Kurulu, rektörün başkanlığında dekanlardan, üniversiteye bağlı değişik öğretim birim ve alanlarını temsil edecek şekilde senato tarafından dört yıl için seçilecek üç profesörden oluşur. İdari faaliyetlerde rektöre yardımcı bir organ olarak işlev görmektedir.

Fakülte, Enstitü ve Yüksek Okul düzeyinde yönetim organları aşağıdaki gibidir:

- Fakülte Organları; Dekan, Fakülte Kurulu ve Fakülte Yönetim Kurulu,
- Enstitü Organları; Enstitü Müdürü, Enstitü Kurulu ve Enstitü Yönetim Kurulu
- Yüksekokul Organları; Yüksekokul Müdürü, Yüksekokul Kurulu ve Yüksekokul Yönetim Kurulundan oluşur.

Fakülte ve yüksek okullar bölüm, anabilim dalı ve bilim dalı olarak yapılır. Balıkesir Üniversitesi'nin organizasyon şeması Tablo 2'de gösterilmiştir. İdari yönetim örgütünün başında bir genel sekreter bulunmakta ve genel sekretere bağlı olarak daire başkanlıkları, müdürler, danışmanlar, hukuk müşavirleri, uzmanlar, 657 sayılı Devlet Memurları Kanununa tabi memurlar ve diğer görevliler bulunmaktadır.

1.3.3.4 Yükseköğretim Kurumlarının İdari Teşkilatı ve Görevleri

Yükseköğretim Kurumlarının İdari Teşkilatı ve Görevleri, Yükseköğretim Üst Kuruluşları ile Yükseköğretim Kurumlarının İdari Teşkilatı Hakkında 07/10/1983 tarih ve 124 sayılı Kanun Hükmünde Kararnamenin yedinci bölümde belirtilmiştir.

Üniversite İdari Teşkilatı aşağıdaki birimlerden oluşur:

1. Genel Sekreterlik,
2. Yapı İşleri ve Teknik Daire Başkanlığı,
3. Personel Daire Başkanlığı,
4. İdari ve Mali İşler Daire Başkanlığı,
5. Öğrenci İşleri Daire Başkanlığı,
6. Sağlık, Kültür ve Spor Daire Başkanlığı,
7. Kütüphane ve Dokümantasyon Daire Başkanlığı,
8. Bilgi İşlem Daire Başkanlığı,
9. Hukuk Müşavirliği,
10. Strateji Geliştirme Daire Başkanlığı,
11. Sivil Savunma Uzmanlığı,
12. Bilimsel Araştırma ve Projeleme Birimi,
13. Döner Sermaye İşletme Müdürlüğü,
14. İç Denetim Birimi.

1.3.3.4.1 Genel Sekreterlik

1. Genel Sekreterlik, bir Genel Sekreter ile en çok iki Genel Sekreter Yardımcısından ve bağlı birimlerden oluşur.
2. Genel Sekreter, üniversite idari teşkilatının başıdır ve bu teşkilatın çalışmasından Rektöre karşı sorumludur.



3. Genel Sekreter, üniversite idari teşkilatının başı olarak yapacağı görevler dışında, kendisi ve kendisine bağlı birimler aracılığı ile aşağıdaki görevleri yerine getirir.
 - Üniversite idari teşkilatında bulunan birimlerin verimli, düzenli ve uyumlu şekilde çalışmasını sağlamak,
 - Üniversite Senatosu ile Üniversite Yönetim Kurulunda oya katılmaksızın raportörlük görevi yapmak; bu kurullarda alınan kararların yazılması, korunması ve saklanması sağlamak,
 - Üniversite Senatosu ile Üniversite Yönetim Kurulunun kararlarını üniversiteye bağlı birimlere iletmek,
 - Üniversite idari teşkilatında görevlendirilecek personel hakkında rektöre öneride bulunmak,
 - Basın ve halkla ilişkiler hizmetinin yürütülmesini sağlamak,
 - Rektörlüğün yazışmalarını yürütmek,
 - Rektörlüğün protokol, ziyaret ve tören işlerini düzenlemek,
 - Rektör tarafından verilecek benzeri görevleri yapmak.

1.3.3.4.2 Yapı İşleri ve Teknik Daire Başkanlığı

Yapı İşleri ve Teknik Daire Başkanlığının görevleri şunlardır:

1. Üniversite bina ve tesislerinin projelerini yapmak, ihale dosyalarını hazırlamak, yapı ve onarımla ilgili ihaleleri yürütmek, inşaatları kontrol etmek ve teslim almak, bakım ve onarım işlerini yapmak,
2. Kalorifer, kazan dairesi, soğuk oda, jeneratör, havalandırma sistemleri ile telefon santrali, çevre düzenleme ve araç işletme, asansör bakım ve onarımı ile benzer işleri yürütmek.

1.3.3.4.3 Personel Daire Başkanlığı

Personel Daire Başkanlığının görevleri şunlardır:

1. Üniversitenin insan gücü planlaması ve personel politikasıyla ilgili çalışmalar yapmak, personel sisteminin geliştirilmesiyle ilgili önerilerde bulunmak,
2. Üniversite personelinin atama, özlük ve emeklilik işleriyle ilgili işlemleri yapmak,
3. İdari personelin hizmet öncesi ve hizmet içi eğitimi programlarını düzenlemek ve uygulamak,
4. Verilecek benzeri görevleri yapmak.

1.3.3.4.4 İdari ve Mali İşler Daire Başkanlığı

İdari ve Mali İşler Daire Başkanlığının görevleri şunlardır:

1. Üniversite personelinin maaş ve özlük haklarına dair işlemleri yürütmek,
2. Üniversite taşınmazlarının kira işlemlerini yürütmek,
3. Üniversitenin her türlü satın alma işlemlerini yürütmek,
4. Üniversitenin ayniyat işlerini yapmak,
5. Araç, gereç ve malzemenin temini ile ilgili hizmetleri yürütmek,
6. Temizlik, aydınlatma, ısıtma, bakım, onarım ve benzeri işleri yapmak,
7. Basın ve grafik işleri ile evrak, yazı, teksir hizmetlerini yerine getirmek,
8. Sivil savunma, güvenlik ve çevre kontrolü işlerini yürütmek,



9. Verilecek benzeri görevleri yapmak.

1.3.3.4.5 Öğrenci İşleri Daire Başkanlığı

Öğrenci İşleri Daire Başkanlığının görevleri şunlardır:

1. Öğrencilerin yeni kayıt, kabul ve ders durumları ile ilgili gerekli işleri yapmak,
2. Mezuniyet, kimlik, burs, mezunların izlenmesi işlemlerini yürütmek,
3. Verilecek diğer benzeri görevleri yerine getirmek.

1.3.3.4.6 Sağlık, Kültür ve Spor Daire Başkanlığı

Sağlık, Kültür ve Spor Daire Başkanlığının görevleri şunlardır:

1. Öğrencilerin ve personelin, sağlık işleri ve tedavileri ile ilgili hizmetleri yürütmek,
2. Öğrencilerin ve personelin barınma, yemek ve benzeri ihtiyaçlarını karşılamak,
3. Öğrencilerin ve personelin, spor, kültürel ve sosyal ihtiyaçlarını karşılayacak faaliyetleri düzenlemek.

1.3.3.4.7 Kütüphane ve Dokümantasyon Daire Başkanlığı

Kütüphane ve Dokümantasyon Daire Başkanlığının görevleri şunlardır:

1. Üniversite kütüphanelerinin gerekli her türlü hizmetlerini karşılamak,
2. Baskı, film, video bant, mikrofilm gibi kayıt katalogları ve hizmete sunma işlemleri ile bibliyografik tarama çalışmalarını yapmak,
3. Verilecek benzeri diğer görevleri yerine getirmek.

1.3.3.4.8 Bilgi İşlem Daire Başkanlığı

Bilgi İşlem Daire Başkanlığının görevleri şunlardır:

1. Üniversitedeki bilgi işlem sistemini işletmek; eğitim, öğretim ve araştırmalara destek olmak,
2. Üniversitenin ihtiyaç duyacağı diğer bilgi işlem hizmetlerini yerine getirmek.

1.3.3.4.9 Hukuk Müşavirliği

Hukuk Müşavirliğinin görevleri şunlardır:

1. Üniversitenin öğrencileri, diğer kişi ve kurumlarla olan anlaşmazlık ve uyuşmazlıklarında adli ve idari mercilerde üniversitenin haklarını savunmak,
2. Üniversitenin tasarruflarının yürürlükteki kanunlara uygun olarak icrasında, idareye yardımcı olmak,
3. Verilecek benzeri diğer görevleri yerine getirmek.

1.3.3.4.10 Strateji Geliştirme Daire Başkanlığı

Strateji Geliştirme Daire Başkanlığı, 24.12.2003 tarih ve 25326 sayılı Resmi Gazetede yayımlanan 5018 sayılı Kamu Mali Yönetimi ve Kontrol Kanununun 60. maddesi ile 24.12.2005 tarih ve 26033 sayılı Resmi Gazetede yayımlanan 5436 sayılı Kamu Malî Yöne-



timi ve Kontrol Kanunu ile Bazı Kanun ve Kanun Hükmünde Kararnamelerde Değişiklik Yapılması Hakkında Kanunun 15/c maddesine istinaden 01.01.2006 tarihinde kurulmuştur. Görevleri;

1. İdarenin stratejik plan ve performans programının hazırlanmasını koordine etmek ve sonuçlarının konsolide edilmesi çalışmalarını yürütmek,
2. İzleyen iki yılın bütçe tahminlerini de içeren idare bütçesini, stratejik plan ve yıllık performans programına uygun olarak hazırlamak ve idare faaliyetlerinin bunlara uygunluğunu izlemek ve değerlendirmek,
3. Mevzuatı uyarınca belirlenecek bütçe ilke ve esasları çerçevesinde, ayrıntılı harcama programı hazırlamak ve hizmet gereksinimleri dikkate alınarak ödeneğin ilgili birimlere gönderilmesini sağlamak,
4. Bütçe kayıtlarını tutmak, bütçe uygulama sonuçlarına ilişkin verileri toplamak, değerlendirmek ve bütçe kesin hesabı ile malî istatistikleri hazırlamak,
5. İlgili mevzuatı çerçevesinde idare gelirlerini tahakkuk ettirmek, gelir ve alacaklarının takip ve tahsil işlemlerini yürütmek,
6. Muhasebe hizmetlerini yürütmek,
7. Harcama birimleri tarafından hazırlanan birim faaliyet raporlarını da esas alarak idarenin faaliyet raporunu hazırlamak,
8. İdarenin mülkiyetinde veya kullanımında bulunan taşınır ve taşınmazlara ilişkin icmal cetvellerini düzenlemek,
9. İdarenin yatırım programının hazırlanmasını koordine etmek, uygulama sonuçlarını izlemek ve yıllık yatırım değerlendirme raporunu hazırlamak,
10. İdarenin, diğer idareler nezdinde takibi gereken malî iş ve işlemlerini yürütmek ve sonuçlandırmak,
11. Malî kanunlarla ilgili diğer mevzuatın uygulanması konusunda üst yöneticiye ve harcama yetkililerine gerekli bilgileri sağlamak ve danışmanlık yapmak,
12. Ön malî kontrol faaliyetini yürütmek,
13. Uygulama sırasında nakit ve ödenek durumunu izlemek,
14. İç kontrol sisteminin kurulması, standartlarının uygulanması ve geliştirilmesi konularında çalışmalar yapmak,
15. Malî konularda üst yönetici tarafından verilen diğer görevleri yapmak.

1.3.3.4.11 Sivil Savunma Uzmanlığı

Sivil Savunma Uzmanlığının görevleri şunlardır:

1. Sivil savunma planları hazırlamak ve uygulamak,
2. Verilecek benzeri diğer görevleri yerine getirmek.

1.3.3.4.12 Bilimsel Araştırma Projeleri Birimi

Birimin görevleri şunlardır:

1. Üniversite genelinde bilimsel nitelikteki bütün araştırma ve proje faaliyetlerini yürütmek,
2. Verilecek benzeri diğer görevleri yerine getirmek.



1.3.3.4.13 Döner Sermaye İşletme Müdürlüğü

Müdürlüğün görevi döner sermayeye tabi işlemleri yürütmektir.

1.3.3.4.14 İç Denetim Birimi

Birimin görevleri şunlardır:

1. Nesnel risk analizlerine dayanarak kamu idarelerinin yönetim ve kontrol yapılarını değerlendirmek,
2. Kaynakların etkili, ekonomik ve verimli kullanılması bakımından incelemeler yapmak ve önerilerde bulunmak,
3. Harcama sonrasında yasal uygunluk denetimi yapmak,
4. İdarenin harcamalarının, mali işlemlere ilişkin karar ve tasarrufların, amaç ve politikalara, kalkınma planına, programlara, stratejik planlara ve performans programlarına uygunluğunu denetlemek ve değerlendirmek,
5. Mali yönetim ve kontrol süreçlerinin sistem denetimini yapmak ve bu konularda önerilerde bulunmak,
6. Denetim sonuçları çerçevesinde iyileştirmelere yönelik önerilerde bulunmak ve bunları takip etmek,
7. Denetim sırasında veya denetim sonuçlarına göre soruşturma açılmasını gerektirecek bir duruma rastlandığında, ilgili idarenin en üst amirine bildirmek,
8. Kamu idaresince üretilen bilgilerin doğruluğunu denetlemek,
9. Üst yönetici tarafından gerekli görülen hallerde performans göstergelerini belirlemede yardımcı olmak, belirlenen performans göstergelerinin uygulanabilirliğini değerlendirmek,
10. Suç teşkil eden durumlara ilişkin tespitlerini üst yöneticiye bildirmek.

Tablo 2. Balıkesir Üniversitesi Teşkilat Yapısı

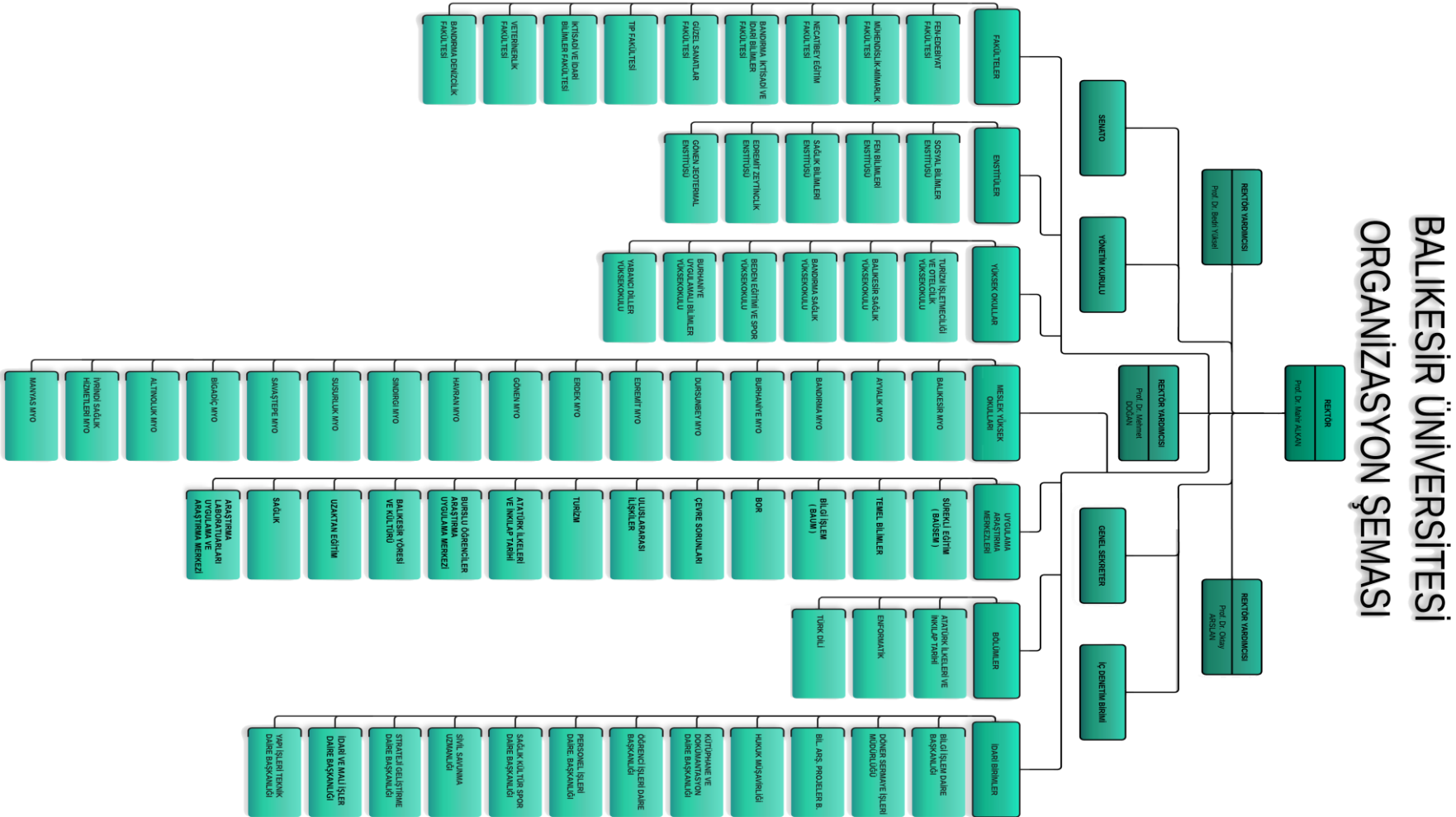

1.4 Fiziksel Kaynaklar

1.4.1 Fiziksel Yapı

Balıkesir Üniversitesi birimlerinin fiziksel alanları Tablo 3’de verilmektedir.

Tablo 3. Balıkesir Üniversitesi Fiziki Alan Bilgileri

S.NO	BİNA ADI	ARAZİ ALANI m ²	FİZİKİ OLARAK KULLANILAN 2013	İNŞAATI DEVAM EDEN PROJELER
1	REKTÖRLÜK	4.550.217,00	19.700,00	
2	OTEL BİNASI		15.000,00	
3	KAPALI SPOR SALONU		5.000,00	
4	TIP FAKÜLTESİ		11.000,00	41.000,00
5	MÜHENDİSLİK MİMARLIK FAKÜLTESİ		28.378,00	
6	FEN-EDEBİYAT FAKÜLTESİ		35.100,00	
7	TURİZM İŞL.OTEL.Y.O.		10.500,00	
8	KAMPÜS MERKEZİ YEMEKHANE		9.500,00	
9	KAMPÜS AÇIKSPOR TESİS.		1.350,00	
10	İKTİSADİ VE İDARİ BİL.FAK.			13.000,00
11	KAMPÜS B.E.S.Y.O.			10.500,00
12	YARI OLİMPİK YÜZME HAVUZU		4.000,00	
13	VETERİNER FAKÜLTESİ			13.000,00
14	MERKEZİ ARAŞTIRMA LAB.			3.200,00
15	NECATİBEY EĞİTİM FAKÜLTESİ	35.949,00	12.514,00	
16	BEDEN EĞİTİMİ SPOR YÜKSEKOKULU		4.450,00	
17	GÜZEL SANATLAR FAKÜLTESİ	7.085,22	1.720,00	
18	BALIKESİR SAĞLIK YÜKSEKOKULU	8.052,00	2.400,00	
19	İKTİSADİ VE İDARİ BİLİMLER FAK.		800,00	
20	BANDIRMA İKT. VE İDA. BİL. FAK.	908.909,06	20.763,00	
21	BANDIRMA SAĞLIK YÜKSEKOKULU	2.076,95	1.400,00	
22	VETERİNER FAK.(HİNDİ ÜRTEME)	388.000,00	2.285,00	
23	BURHANİYE UYG.BİL. YÜKSEKOKULU	30.000,50	21.000,00	
24	MESLEK YÜKSEKOKULLARI	232.647,67	50.107,00	
	TOPLAM	6.162.937,40	260.167,00	77.500,00
25	DENİZCİLİK FAKÜLTESİ	Henüz kuruluş aşamasında olup binası belirlenmemiştir.		
26	YABANCI DİLLER YÜKSEKOKULU	Henüz kuruluş aşamasında olup binası belirlenmemiştir.		



1.4.2 Bilgi ve Teknolojik Kaynaklar

Üniversitemiz yerleşkelerinde 5900 internet kullanıcısı mevcut olup, internet çıkışımız Metro Ethernet üzerinden sağlanmaktadır. Ana internet çıkışımız 150 Mbps olup, Edremit MYO, Necatibey Eğitim Fakültesi ve Bandırma İktisadi ve İdari Bilimler Fakültesi'ne 10 MBps, Susurluk MYO'ya 5 MBps hızla bağlanmaktadır. Fakültelerimizde bilişim ağları alt yapısı gigabit olarak gerçekleştirilmiştir. Ayrıca Fakülte ve yüksekokullarımızda kablosuz internet erişimi verilmekte olup laboratuvar ve donanım desteği sağlanmaktadır. Yazılım geliştirme, web hosting, web tasarımı, e-mail, radius, kütüphane dijital kaynaklarına erişim uygulamaları, canlı yayın vb. gibi alanlarda çalışmalar yürütülmektedir. Bu uygulamalar Bilgi İşlem Daire Başkanlığımızdaki 30 adet sunucu ile gerçekleştirilmektedir. Ayrıca Üniversite Bilgi Sistemi(UBS) ve Öğrenci Bilgi Sistemine (OBS) teknik destek sağlanmaktadır. SPSS, Scientific Workplace, MS Office 2010, Antivirüs vb. uygulamalar için lisans dağıtımı yapılmaktadır.

Ağ ve Teknik destek hizmetlerinde çözüm ortaklığı yaptığımız kamu kurum ve kuruluşları (ULAKNET, TELEKOM, YÖK, TÜBİTAK, ULAKBİM, Firmalar) stratejik ortaklarımızdır.

Tablo 4. Diğer Bilgi ve Teknolojik Kaynaklar

Cinsi	Adet
Projeksiyon	611
Slayt makinesi	80
Tepegöz	33
Episkop	9
Yazıcı	1068
Fotokopi makinesi	90
Faks	59
Fotoğraf makinesi	38
Kameralar	179
Televizyonlar	315
Tarayıcılar	58
Müzik Setleri	55
Mikroskoplar	134
DVD Player	4
Akıllı Tahta	108

1.5 İnsan Kaynakları

Tüm kurumlarda olduğu gibi Üniversiteler içinde kurumsal gelişmenin ve kurumun topluma sunduğu hizmetin dinamik yapısını belirleyen en önemli etkenlerden biri o kurumun insan kaynaklarıdır. Eğitim düzeyi yüksek ve yeniliklere açık, değişimlere duyarlı kadrolar, ait oldukları kurumun stratejik amaçlarının gerçekleştirme oranlarını kuşkusuz olumlu yönde etkiler.

Balıkesir Üniversitesi; bir üniversitenin temel varoluş nedenlerinden biri olan bilimsel araştırmaya yatkın akademisyenleri ve üniversitenin makro çerçevede, tüm çalışma alanlarında, yüksek hizmet kalitesini benimsemiş idari kadrolara sahiptir. Fakat daha yüksek bir eğitim kalitesi ölçütünü yakalamak ve üniversitenin sahip olduğu potansiyeli topluma daha olumlu yansıtabilmek için sahip olduğumuz personel mevcudunun artırılması gerekmektedir. Bununla beraber kurum içi personel eğitim süreçleri açısından Balıkesir Üniversitesi önemli bir mesafe almaktadır.

Üniversitemizin mevcut akademik personel sayısı, yabancı uyruklu akademik personel sayısı, diğer üniversitelerde görevlendirilen akademik personel sayısı, başka üniversitelerden üniversitemizde görevlendirilen akademik personel sayısı, üniversitemiz genelinde yaş itibarıyla akademik personelin dağılımı ve idari personelin sayısı sırasıyla Tablo 5-10'da verilmektedir.

Tablo 5. Akademik Personel Sayıları

Unvan	Kadroların Doluluk Oranına Göre			Kadroların İstihdam Şekline Göre	
	Dolu	Boş	Toplam	Tam Zamanlı	Yarı Zamanlı
Profesör	89	64	153	89	-
Doçent	68	84	152	68	-
Yardımcı Doçent	290	51	341	290	-
Öğretim Görevlisi	198	74	272	198	-
Okutman	76	41	117	76	-
Çevirici	-	2	2	-	-
Eğitim- Öğretim Planlamacısı	-	1	1	-	-
Araştırma Görevlisi	156	192	348	156	-
Uzman	27	35	62	27	-
Toplam	904	544	1448	904	-



Tablo 6. Yabancı Uyruklu Akademik Personel

Unvan	Geldiği Ülke	Çalıştığı Bölüm
Profesör		
Doçent		
Yardımcı Doçent		
Öğretim Görevlisi		
Okutman	Amerika	Yabancı Diller Y.O. (2)
Çevirici		
Eğitim-Öğretim Planlamacısı		
Araştırma Görevlisi		
Uzman		
Toplam		2

Tablo 7. Diğer Üniversitelerde Görevlendirilen Akademik Personel

Unvan	Bağlı Olduğu Fakülte /MYO	Görevlendirildiği Üniversite
Profesör	Bandırma İİBF İkt.İda.Bil.Fak.	İzmir Ekonomi Üniv. Bahçeşehir Üniv.
Doçent	Bandırma İİBF Fen-Edebiyat Fak. İkt.İda.Bil.Fak.	İstanbul Fatih Üniv. Çanakkale Onsekiz Mart Üniv. Bahçeşehir Üniv.
Yardımcı Doçent	Ayvalık MYO Bandırma İİBF	Pamukkale Üniv. Yıldız Teknik Üniv.
Öğretim Görevlisi	Gönen MYO	İzmir Ekonomi Üniv.
Okutman		
Çevirici		
Eğitim Öğretim Planlamacısı		
Araştırma Görevlisi		
Uzman		
Toplam	8	7



Tablo 8. Başka Üniversitelerden Kurumda Görevlendirilen Akademik Personel

Unvan	Bağlı Olduğu Fakülte /MYO	Görevlendirildiği Üniversite
Profesör	Dokuz Eylül Üniv. Tıp Fak.	Balıkesir Üniv. Tıp Fak.
Doçent	Dokuz Eylül Üniv. Tıp Fak. Uludağ Üniv. Tıp Fak.	Balıkesir Üniv. Tıp Fak. Balıkesir Üniv. Tıp Fak.
Yardımcı Doçent	Uludağ Üniv. Gemlik Hukuk Fak. Yalova Üniv. Hukuk Fak. Uludağ Üniv. Tıp Fak. Adnan Menderes Üniv. Veterinerlik Fak.	Balıkesir Üniv. İİBF. Balıkesir Üniv. İİBF. Balıkesir Üniv. Tıp Fak. Balıkesir Üniv. Veterinerlik Fak.
Öğretim Görevlisi	Uludağ Üniv. Güzel San.Fak. Uludağ Üniv. Tıp Fak.	Balıkesir Üniv. Necatibey Eğitim Fak. Balıkesir Üniv. Tıp Fak.
Okutman		
Çevirici		
Eğitim Öğretim Planlamacısı		
Araştırma Görevlisi		
Uzman		
Toplam	25	5

Tablo 9. Akademik Personelin Yaş İtibariyle Dağılımı

Yaş	Kişi Sayısı	Yüzde
21-25 Yaş	23	2,54
26-30 Yaş	123	13,61
31-35 Yaş	209	23,12
36-40 Yaş	150	16,59
41-50 Yaş	294	32,52
51- Üzeri	105	11,62
Toplam	904	100

Tablo 10. İdari Personel Sayıları

	Dolu	Boş	Toplam
Genel İdari Hizmetler	362	314	676
Sağlık Hizmetleri Sınıfı	82	165	247
Teknik Hizmetleri Sınıfı	77	36	113
Eğitim ve Öğretim Hizmetleri Sınıfı	-	5	5
Avukatlık Hizmetleri Sınıfı	2	1	3
Din Hizmetleri Sınıfı	-	1	1
Yardımcı Hizmetli	65	60	125
Toplam	588	582	1170

1.6 Diğer Hususlar

1.6.1 Yönetim ve İç Kontrol Sistemi

5018 sayılı Kamu Mali Yönetim ve Kontrol Kanunu ile kamu idarelerinde mali yönetim ve kontrol sistemleri kurularak kendileri tarafından yapılması öngörülmüştür. Balıkesir Üniversitesi Strateji Geliştirme Daire Başkanlığı 5018 sayılı Kamu Mali Yönetim ve Kontrol Kanununun 60. maddesinde sayılan görev ve mali hizmetleri yürütmek üzere 5436 Sayılı “Kamu Yönetimi ve Kontrol Kanunu ile Bazı Kanun ve Kanun Hükmünde Kararnemelerde Değişiklik Yapılması Hakkında Kanun” un 15.maddesinin (c) bendi hükmü ile kurulmuştur. 5018 sayılı Kanun ile iç kontrol mekanizması kamu idarelerinin mali yönetim ve kontrol sistemleri ; harcama birimleri, muhasebe ve mali hizmetler ile ön mali kontrol ve iç denetimden oluşmaktadır. İç kontrol sisteminin şeması Şekil 2’de verilmiştir.

Mali disiplini sağlamak amacıyla kurumumuzda etkili bir iç denetim sisteminin kurulması maksadıyla 2007 yılında 3 adet iç denetim görevi başlanmıştır. 2007 yılında iç denetçiler sertifika eğitimi almış olup Nisan 2008 itibariyle eğitimlerini tamamlamışlardır. 2011 yılında bir iç denetim görevi nakil yoluyla ayrılmış olup kalan iki iç denetim görevi devam etmektedir.

Üniversitede 51 harcama birimi kendi harcamalarında iç kontrolünü yapmasına rağmen ödeme aşamasında Strateji Geliştirme Daire Başkanlığının ilgili birimleri yetkileri kapsamında muhasebe ve ön mali kontrol denetimini yapmakla yükümlüdür.

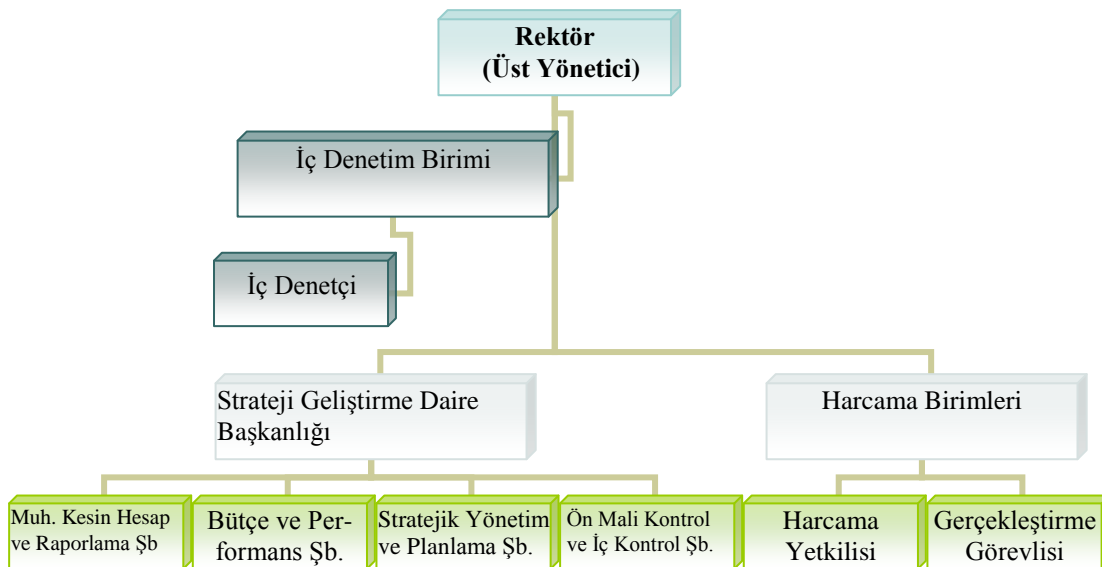

Şekil 1. İç Kontrol Sistemi Şeması



2. PERFORMANS BİLGİLERİ



2.1 Amaç ve Hedefler

Üniversitemizin amaç ve hedefleri Tablo 11’de verilmektedir.

Tablo 11. Stratejik Amaç ve Hedefler

KOD*	Amaç ve Hedefler	2013
SA 1	Araştırma Geliştirme Stratejileri	
SH 1	BAP, TÜBİTAK, BOREN, DPT, AB ve diğer kuruluşlarca desteklenen Bilimsel Araştırma Projeleri sayısının 2011-2015 yılları arasında her yıl %7 artırılması	228
SH 2	2015 yılı sonuna kadar Üniversitemizin Uluslararası atıf indekslerine giren (SCI, SSCI, AHCI) dergilerde yayınlanan yayın sayısının her yıl %5 artırılması	150
SH 3	Plan dönemi boyunca Ulusal ve Uluslararası düzeyde her yıl en az 15 bilimsel aktivitenin (kongre, seminer vb) düzenlenmesi	15
SH 4	Ulusal ve Uluslararası Bilimsel toplantılara katılım sayılarının her yıl %5 artırılması	287
SH 5	2013 yılı sonuna kadar üniversitedeki araştırma ve bilimsel yayın faaliyetlerini koordine edebilecek ve ulusal/uluslararası işbirliğini yönlendirebilecek Bilimsel Araştırma Biriminin (BAB) kurulması	ÇT
SH 6	Balıkesir Üniversitesi Akademik Personel Bilimsel Teşvik Ödülü Programının faaliyete geçirilmesi ve her yıl en az 3 farklı alanda teşvik ödülleri verilmesi	3
SA 2	Eğitim ve Öğretim Kalitesinin Arttırılması	
SH 1	Öğrencilerin Uluslararası değişim programına katılımı her yıl %10 arttırılacak	146
SH 2	Öğretim Üyelerinin Uluslararası değişim programına katılımı her yıl %10 arttırılacak	21
SH 3	Uluslararası değişim programı çerçevesinde yürütülen İkili Anlaşmaların sayısı 2011-2015 dönemi için hedeflenen seviyelere ulaşılacak	89
SH 4	Öğrencilerimize yönelik sosyal, kültürel, teknik gezi ve sportif etkinlikler için hedeflenen değerlere ulaşılması sağlanacak	45
SH 5	2013 yılı sonuna kadar tüm ders içeriklerinin Uluslararası ve Ulusal programlara göre güncellenmesi sağlanacak	ÇT
SH 6	Plan dönemi boyunca basılı kaynaklar için hedeflenen değerlere ulaşılması sağlanacak	36000
SH 7	Plan dönemi boyunca e-veri tabanı için hedeflenen değerlere ulaşılması sağlanacak	25
SH 9	Öğrenci memnuniyetinin ölçümü ve değerlendirilmesi için 2013 yılına kadar gerekli çalışmalar tamamlanacak ve 2013-2015 plan dönemi boyunca her yıl anket çalışması yapılarak memnuniyet oranı hedefleri tutturulacak.	% 75 MO
SA 3	Üniversite-Sanayi-Tarım İşbirliği Başta Olmak Üzere Toplumun İhtiyacı Olan Alanlarda Hizmet Üretmek	
SH 1	Zeytin sektöründeki kaliteyi artırma kapsamında reklam, tanıtım, satış geliştirme alanlarında yılda en az üç faaliyet yapmak	3
SH 2	2013 yılına kadar kampuse TEKNOPARK kurmak	ÇT
SH 3	2014 yılına kadar Merkezi Araştırma Laboratuvarını akredite ederek sanayicinin üniversiteden talep edeceği analizlere cevap verebilmek	ÇD



SA 4	Dış Paydaşlarla İşbirliği ve Üniversitenin Tanınabilirlik Seviyesinin Yükseltilmesi	
SH 1	2013 yılı sonuna kadar üniversite mezun ilişkilerini takip edecek bir birimin oluşturulması ve üniversitemiz mezunlarının her yıl % 10'na ulaşılması	ÇT
SH 2	Üniversitemizin iletişim içinde olduğu bütün paydaşlara yılda bir kez Üniversite Bülteni ve/veya faaliyet raporu hazırlanacak ve gönderilecek.	BG
SH 3	Balıkesir ilinin gereksinimleri doğrultusunda çevre ve halk sağlığı konusunda her yıl 5 araştırma/bilgilendirme çalışması yürütülecek.	5
SH 4	Ortaöğretim öğrencilerinin üniversitemizi tercih etmelerini sağlamak amacı ile 2015 yılı sonuna kadar her yıl beş tanıtım günü düzenlenecek.	5
SH 5	Üniversitemizin tanıtımını sağlamak için her yıl en az 3 defa Ulusal ve Uluslar arası fuarlara katılımın sağlanması	3
SA 5	Teknolojik ve Fiziksel Altyapının Geliştirilmesi	
SH 1	200 yataklı Araştırma ve Uygulama Hastanesi İnşaatının 2013 yılı sonuna kadar tamamlanması	% 100
SH 4	2015 yılı sonunda Veteriner Fakültesi ve Hayvan Hastanesi İnşaatının bitirilmesi	ÇD
SH 5	Merkez Kütüphane ve Kültür Merkezi İnşaatının 2015 yılı sonunda tamamlanması	ÇD
SH 6	2013 yılı sonuna kadar tüm birimlerimizin derslik ve laboratuvarlarının tamamında teknolojik donanım eksikliklerinin bitirilmesi	ÇT
SH 8	2013 yılı sonuna kadar Yerleşke bünyesinde dijital kamera sisteminin kurularak güvenlik görüntülerinin tek bir merkezde kayıt altına alınması	ÇT
SH 9	2014 yılına kadar yeni network yapısında IP telefon teknolojisine geçilerek Rektörlüğe bağlı bütün birimlerde tek bir telefon santralı üzerinden telefon görüşme trafiğinin sağlanması	ÇT
SH 10	2013 yılında Üniversitemizin tüm birimlerine ait girişlerde akıllı kart geçiş sisteminin tesis edilmesi	ÇT
SH 11	Üniversitemiz kampus alanlarında çevre düzenlenmesi ve alt yapı çalışmalarında belirtilen faaliyetlerin tamamlanması	ÇD
SH 13	2015 yılına kadar Yabancı Diller Yüksek Okulu Binasının tamamlanması	ÇD
SH 14	2015 yılı sonuna kadar Enstitüler Binasının tamamlanması	ÇD
SH 15	BAÜ Çağış Yerleşkesindeki göletin 2013 yılına kadar ıslah edilmesi	ÇT
SH 16	2015 yılı sonuna kadar Bandırma Denizcilik Fakültesinin tamamlanması	ÇD
SH 18	2015 yılı sonuna kadar Bandırma MYO'nun yerleşke alanındaki inşaatının tamamlanması	ÇD
SA 6	Finansal Kaynakların Arttırılması ve Etkin Kullanımı	
SH 1	Döner Sermaye İşletmesi gelirleri plan dönemi boyunca her yıl % 4 oranında arttırılacak	1517000
SH 2	Kira gelirlerimizi plan dönemi boyunca her yıl %3 arttırılacak.	765000
SH 3	Plan dönemi boyunca Üniversite Bütçesinde Öz Gelirin payının en az % 25 oranında olması sağlanacak.	%25≥
SH 4	Plan döneminde Yatırım ödeneklerinin kullanım oranının en az % 95 oranında olması sağlanacak.	%95≥

*SA : Stratejik Amaç

SH : Stratejik Hedef

ÇD: Çalışmalar devam ediyor

ÇT: Çalışmalar tamamlanacak

BG: Bülten gönderilecek

MO: Memnuniyet oranı



2.2 Performans Hedef ve Göstergeleri ile Faaliyetler

2.2.1 Performans Hedeflerinin Amaç ve Hedeflere Göre Dağılımı

Üniversitemizin hedef ve amaçları doğrultusunda oluşturulan faaliyet maliyetleri raporları Tablo 12’de ve performans hedefleri Tablo 13’de verilmektedir.



Tablo 12. Faaliyet Maliyetleri Tablosu

FAALİYET MALİYETLERİ TABLOSU			FAALİYET MALİYETLERİ TABLOSU																																																																																								
İdare Adı	38.38 - BALIKESİR ÜNİVERSİTESİ		İdare Adı	38.38 - BALIKESİR ÜNİVERSİTESİ																																																																																							
Performans Hedefi	1 - BAP, TÜBİTAK, BOREN, DPT, AB ve diğer kuruluşlarca desteklenen Bilimsel Araştırma Projeleri sayısının 2011-2015 yılları arasında her yıl %7		Performans Hedefi	2 - 2015 yılı sonuna kadar Üniversitemizin Uluslararası atıf indekslerine giren (SCI, SSCI, AHCI) dergilerde yayınlanan yayın sayısının her yıl %5 artırılması																																																																																							
Faaliyet Adı	Bilimsel Araştırma Projeleri sayılarının artırılması		Faaliyet Adı	Yayın sayısının artırılması çalışması																																																																																							
Sorumlu Harcama Birimi veya Birimleri	38.38.00.01 - ÜST YÖNETİM, AKADEMİK VE İDARİ BİRİMLER		Sorumlu Harcama Birimi veya Birimleri	38.38.00.01 - ÜST YÖNETİM, AKADEMİK VE İDARİ BİRİMLER																																																																																							
Balıkesir Üniversitesi 2011-2015 Dönemi İkinci Stratejik Planında bulunan Araştırma Geliştirme Stratejileri amacı (Stratejik Amaç 1) altında yer alan "BAP, TÜBİTAK, BOREN, DPT, AB ve diğer kuruluşlarca desteklenen Bilimsel Araştırma Projeleri sayısının 2011-2015 yılları arasında her yıl %7 artırılması" hedefine ulaşılması için yapılan faaliyetlerdir.			Balıkesir Üniversitesi 2011-2015 Dönemi İkinci Stratejik Planında bulunan Araştırma Geliştirme Stratejileri amacı (Stratejik Amaç 1) altında yer alan "2015 yılı sonuna kadar Üniversitemizin Uluslararası atıf indekslerine giren (SCI, SSCI, AHCI) dergilerde yayınlanan yayın sayısının her yıl %5 artırılması" hedefine ulaşılması için yapılan faaliyetlerdir.																																																																																								
<table border="1"> <thead> <tr> <th colspan="2">Ekonomik Kod</th> <th>Ödenek</th> </tr> </thead> <tbody> <tr><td>01</td><td>Personel Giderleri</td><td>92.000,00</td></tr> <tr><td>02</td><td>SGK Devlet Primi Giderleri</td><td>26.000,00</td></tr> <tr><td>03</td><td>Mal ve Hizmet Alım Giderleri</td><td>310.000,00</td></tr> <tr><td>04</td><td>Faiz Giderleri</td><td>0,00</td></tr> <tr><td>05</td><td>Cari Transferler</td><td>0,00</td></tr> <tr><td>06</td><td>Sermaye Giderleri</td><td>50.000,00</td></tr> <tr><td>07</td><td>Sermaye Transferleri</td><td>0,00</td></tr> <tr><td>08</td><td>Borç verme</td><td>0,00</td></tr> <tr><td colspan="2">Toplam Bütçe Kaynak İhtiyacı</td><td>478.000,00</td></tr> <tr><td rowspan="3">Bütçe Dışı Kaynak</td><td>Döner Sermaye</td><td>0,00</td></tr> <tr><td>Diğer Yurt İçi</td><td>0,00</td></tr> <tr><td>Yurt Dışı</td><td>0,00</td></tr> <tr><td colspan="2">Toplam Bütçe Dışı Kaynak İhtiyacı</td><td>0,00</td></tr> <tr><td colspan="2">Toplam Kaynak İhtiyacı</td><td>478.000,00</td></tr> </tbody> </table>			Ekonomik Kod		Ödenek	01	Personel Giderleri	92.000,00	02	SGK Devlet Primi Giderleri	26.000,00	03	Mal ve Hizmet Alım Giderleri	310.000,00	04	Faiz Giderleri	0,00	05	Cari Transferler	0,00	06	Sermaye Giderleri	50.000,00	07	Sermaye Transferleri	0,00	08	Borç verme	0,00	Toplam Bütçe Kaynak İhtiyacı		478.000,00	Bütçe Dışı Kaynak	Döner Sermaye	0,00	Diğer Yurt İçi	0,00	Yurt Dışı	0,00	Toplam Bütçe Dışı Kaynak İhtiyacı		0,00	Toplam Kaynak İhtiyacı		478.000,00	<table border="1"> <thead> <tr> <th colspan="2">Ekonomik Kod</th> <th>Ödenek</th> </tr> </thead> <tbody> <tr><td>01</td><td>Personel Giderleri</td><td>105.000,00</td></tr> <tr><td>02</td><td>SGK Devlet Primi Giderleri</td><td>34.000,00</td></tr> <tr><td>03</td><td>Mal ve Hizmet Alım Giderleri</td><td>140.000,00</td></tr> <tr><td>04</td><td>Faiz Giderleri</td><td>0,00</td></tr> <tr><td>05</td><td>Cari Transferler</td><td>0,00</td></tr> <tr><td>06</td><td>Sermaye Giderleri</td><td>0,00</td></tr> <tr><td>07</td><td>Sermaye Transferleri</td><td>0,00</td></tr> <tr><td>08</td><td>Borç verme</td><td>0,00</td></tr> <tr><td colspan="2">Toplam Bütçe Kaynak İhtiyacı</td><td>279.000,00</td></tr> <tr><td rowspan="3">Bütçe Dışı Kaynak</td><td>Döner Sermaye</td><td>0,00</td></tr> <tr><td>Diğer Yurt İçi</td><td>0,00</td></tr> <tr><td>Yurt Dışı</td><td>0,00</td></tr> <tr><td colspan="2">Toplam Bütçe Dışı Kaynak İhtiyacı</td><td>0,00</td></tr> <tr><td colspan="2">Toplam Kaynak İhtiyacı</td><td>279.000,00</td></tr> </tbody> </table>			Ekonomik Kod		Ödenek	01	Personel Giderleri	105.000,00	02	SGK Devlet Primi Giderleri	34.000,00	03	Mal ve Hizmet Alım Giderleri	140.000,00	04	Faiz Giderleri	0,00	05	Cari Transferler	0,00	06	Sermaye Giderleri	0,00	07	Sermaye Transferleri	0,00	08	Borç verme	0,00	Toplam Bütçe Kaynak İhtiyacı		279.000,00	Bütçe Dışı Kaynak	Döner Sermaye	0,00	Diğer Yurt İçi	0,00	Yurt Dışı	0,00	Toplam Bütçe Dışı Kaynak İhtiyacı		0,00	Toplam Kaynak İhtiyacı		279.000,00
Ekonomik Kod		Ödenek																																																																																									
01	Personel Giderleri	92.000,00																																																																																									
02	SGK Devlet Primi Giderleri	26.000,00																																																																																									
03	Mal ve Hizmet Alım Giderleri	310.000,00																																																																																									
04	Faiz Giderleri	0,00																																																																																									
05	Cari Transferler	0,00																																																																																									
06	Sermaye Giderleri	50.000,00																																																																																									
07	Sermaye Transferleri	0,00																																																																																									
08	Borç verme	0,00																																																																																									
Toplam Bütçe Kaynak İhtiyacı		478.000,00																																																																																									
Bütçe Dışı Kaynak	Döner Sermaye	0,00																																																																																									
	Diğer Yurt İçi	0,00																																																																																									
	Yurt Dışı	0,00																																																																																									
Toplam Bütçe Dışı Kaynak İhtiyacı		0,00																																																																																									
Toplam Kaynak İhtiyacı		478.000,00																																																																																									
Ekonomik Kod		Ödenek																																																																																									
01	Personel Giderleri	105.000,00																																																																																									
02	SGK Devlet Primi Giderleri	34.000,00																																																																																									
03	Mal ve Hizmet Alım Giderleri	140.000,00																																																																																									
04	Faiz Giderleri	0,00																																																																																									
05	Cari Transferler	0,00																																																																																									
06	Sermaye Giderleri	0,00																																																																																									
07	Sermaye Transferleri	0,00																																																																																									
08	Borç verme	0,00																																																																																									
Toplam Bütçe Kaynak İhtiyacı		279.000,00																																																																																									
Bütçe Dışı Kaynak	Döner Sermaye	0,00																																																																																									
	Diğer Yurt İçi	0,00																																																																																									
	Yurt Dışı	0,00																																																																																									
Toplam Bütçe Dışı Kaynak İhtiyacı		0,00																																																																																									
Toplam Kaynak İhtiyacı		279.000,00																																																																																									

Balıkesir Üniversitesi
2013 Yılı Performans Programı



FAALİYET MALİYETLERİ TABLOSU			FAALİYET MALİYETLERİ TABLOSU																																																																																								
İdare Adı	38.38 - BALIKESİR ÜNİVERSİTESİ		İdare Adı	38.38 - BALIKESİR ÜNİVERSİTESİ																																																																																							
Performans Hedefi	3 - Plan dönemi boyunca Ulusal ve Uluslararası düzeyde her yıl en az 15 bilimsel aktivitenin (kongre, seminer vb) düzenlenmesi		Performans Hedefi	4 - Ulusal ve Uluslararası Bilimsel toplantılara katılım sayılarının her yıl %5 artırılması																																																																																							
Faaliyet Adı	Bilimsel aktivite düzenlenmesi çalışmaları		Faaliyet Adı	Toplantılara katılım sayılarının artırılması için yürütecek çalışma																																																																																							
Sorumlu Harcama Birimi veya Birimleri	38.38.00.01 - ÜST YÖNETİM, AKADEMİK VE İDARİ BİRİMLER		Sorumlu Harcama Birimi veya Birimleri	38.38.00.01 - ÜST YÖNETİM, AKADEMİK VE İDARİ BİRİMLER																																																																																							
Balıkesir Üniversitesi 2011-2015 Dönemi İkinci Stratejik Planında bulunan Araştırma Geliştirme Stratejileri amacı (Stratejik Amaç 1) altında yer alan "Plan dönemi boyunca Ulusal ve Uluslararası düzeyde her yıl en az 15 bilimsel aktivitenin (kongre, seminer vb) düzenlenmesi" hedefine ulaşılması için yapılan faaliyetlerdir.			Balıkesir Üniversitesi 2011-2015 Dönemi İkinci Stratejik Planında bulunan Araştırma Geliştirme Stratejileri amacı (Stratejik Amaç 1) altında yer alan "Ulusal ve Uluslararası Bilimsel toplantılara katılım sayılarının her yıl %5 artırılması" hedefine ulaşılması için yapılan faaliyetlerdir.																																																																																								
<table border="1"> <thead> <tr> <th colspan="2">Ekonomik Kod</th> <th>Ödenek</th> </tr> </thead> <tbody> <tr><td>01</td><td>Personel Giderleri</td><td>100.000,00</td></tr> <tr><td>02</td><td>SGK Devlet Primi Giderleri</td><td>35.000,00</td></tr> <tr><td>03</td><td>Mal ve Hizmet Alım Giderleri</td><td>125.000,00</td></tr> <tr><td>04</td><td>Faiz Giderleri</td><td>0,00</td></tr> <tr><td>05</td><td>Cari Transferler</td><td>0,00</td></tr> <tr><td>06</td><td>Sermaye Giderleri</td><td>0,00</td></tr> <tr><td>07</td><td>Sermaye Transferleri</td><td>0,00</td></tr> <tr><td>08</td><td>Borç verme</td><td>0,00</td></tr> <tr><td colspan="2">Toplam Bütçe Kaynak İhtiyacı</td><td>260.000,00</td></tr> <tr> <td rowspan="3">Bütçe Dışı Kaynak</td> <td>Döner Sermaye</td> <td>0,00</td> </tr> <tr> <td>Diğer Yurt İçi</td> <td>0,00</td> </tr> <tr> <td>Yurt Dışı</td> <td>0,00</td> </tr> <tr><td colspan="2">Toplam Bütçe Dışı Kaynak İhtiyacı</td><td>0,00</td></tr> <tr><td colspan="2">Toplam Kaynak İhtiyacı</td><td>260.000,00</td></tr> </tbody> </table>			Ekonomik Kod		Ödenek	01	Personel Giderleri	100.000,00	02	SGK Devlet Primi Giderleri	35.000,00	03	Mal ve Hizmet Alım Giderleri	125.000,00	04	Faiz Giderleri	0,00	05	Cari Transferler	0,00	06	Sermaye Giderleri	0,00	07	Sermaye Transferleri	0,00	08	Borç verme	0,00	Toplam Bütçe Kaynak İhtiyacı		260.000,00	Bütçe Dışı Kaynak	Döner Sermaye	0,00	Diğer Yurt İçi	0,00	Yurt Dışı	0,00	Toplam Bütçe Dışı Kaynak İhtiyacı		0,00	Toplam Kaynak İhtiyacı		260.000,00	<table border="1"> <thead> <tr> <th colspan="2">Ekonomik Kod</th> <th>Ödenek</th> </tr> </thead> <tbody> <tr><td>01</td><td>Personel Giderleri</td><td>28.000,00</td></tr> <tr><td>02</td><td>SGK Devlet Primi Giderleri</td><td>14.000,00</td></tr> <tr><td>03</td><td>Mal ve Hizmet Alım Giderleri</td><td>0,00</td></tr> <tr><td>04</td><td>Faiz Giderleri</td><td>0,00</td></tr> <tr><td>05</td><td>Cari Transferler</td><td>0,00</td></tr> <tr><td>06</td><td>Sermaye Giderleri</td><td>0,00</td></tr> <tr><td>07</td><td>Sermaye Transferleri</td><td>0,00</td></tr> <tr><td>08</td><td>Borç verme</td><td>0,00</td></tr> <tr><td colspan="2">Toplam Bütçe Kaynak İhtiyacı</td><td>42.000,00</td></tr> <tr> <td rowspan="3">Bütçe Dışı Kaynak</td> <td>Döner Sermaye</td> <td>0,00</td> </tr> <tr> <td>Diğer Yurt İçi</td> <td>0,00</td> </tr> <tr> <td>Yurt Dışı</td> <td>0,00</td> </tr> <tr><td colspan="2">Toplam Bütçe Dışı Kaynak İhtiyacı</td><td>0,00</td></tr> <tr><td colspan="2">Toplam Kaynak İhtiyacı</td><td>42.000,00</td></tr> </tbody> </table>			Ekonomik Kod		Ödenek	01	Personel Giderleri	28.000,00	02	SGK Devlet Primi Giderleri	14.000,00	03	Mal ve Hizmet Alım Giderleri	0,00	04	Faiz Giderleri	0,00	05	Cari Transferler	0,00	06	Sermaye Giderleri	0,00	07	Sermaye Transferleri	0,00	08	Borç verme	0,00	Toplam Bütçe Kaynak İhtiyacı		42.000,00	Bütçe Dışı Kaynak	Döner Sermaye	0,00	Diğer Yurt İçi	0,00	Yurt Dışı	0,00	Toplam Bütçe Dışı Kaynak İhtiyacı		0,00	Toplam Kaynak İhtiyacı		42.000,00
Ekonomik Kod		Ödenek																																																																																									
01	Personel Giderleri	100.000,00																																																																																									
02	SGK Devlet Primi Giderleri	35.000,00																																																																																									
03	Mal ve Hizmet Alım Giderleri	125.000,00																																																																																									
04	Faiz Giderleri	0,00																																																																																									
05	Cari Transferler	0,00																																																																																									
06	Sermaye Giderleri	0,00																																																																																									
07	Sermaye Transferleri	0,00																																																																																									
08	Borç verme	0,00																																																																																									
Toplam Bütçe Kaynak İhtiyacı		260.000,00																																																																																									
Bütçe Dışı Kaynak	Döner Sermaye	0,00																																																																																									
	Diğer Yurt İçi	0,00																																																																																									
	Yurt Dışı	0,00																																																																																									
Toplam Bütçe Dışı Kaynak İhtiyacı		0,00																																																																																									
Toplam Kaynak İhtiyacı		260.000,00																																																																																									
Ekonomik Kod		Ödenek																																																																																									
01	Personel Giderleri	28.000,00																																																																																									
02	SGK Devlet Primi Giderleri	14.000,00																																																																																									
03	Mal ve Hizmet Alım Giderleri	0,00																																																																																									
04	Faiz Giderleri	0,00																																																																																									
05	Cari Transferler	0,00																																																																																									
06	Sermaye Giderleri	0,00																																																																																									
07	Sermaye Transferleri	0,00																																																																																									
08	Borç verme	0,00																																																																																									
Toplam Bütçe Kaynak İhtiyacı		42.000,00																																																																																									
Bütçe Dışı Kaynak	Döner Sermaye	0,00																																																																																									
	Diğer Yurt İçi	0,00																																																																																									
	Yurt Dışı	0,00																																																																																									
Toplam Bütçe Dışı Kaynak İhtiyacı		0,00																																																																																									
Toplam Kaynak İhtiyacı		42.000,00																																																																																									

Balıkesir Üniversitesi
2013 Yılı Performans Programı



FAALİYET MALİYETLERİ TABLOSU			FAALİYET MALİYETLERİ TABLOSU																																																																																								
İdare Adı	38.38 - BALIKESİR ÜNİVERSİTESİ		İdare Adı	38.38 - BALIKESİR ÜNİVERSİTESİ																																																																																							
Performans Hedefi	5 - 2013 yılı sonuna kadar üniversitedeki araştırma ve bilimsel yayın faaliyetlerini koordine edebilecek ve ulusal/uluslararası işbirliğini		Performans Hedefi	6 - Balıkesir Üniversitesi Akademik Personel Bilimsel Teşvik Ödülü Programının faaliyete geçirilmesi ve her yıl en az 3 farklı alanda teşvik																																																																																							
Faaliyet Adı	Bilimsel Araştırma Birimi kurulması		Faaliyet Adı	Teşvik Ödülü projesi çalışması																																																																																							
Sorumlu Harcama Birimi veya Birimleri	38.38.00.01 - ÜST YÖNETİM, AKADEMİK VE İDARİ BİRİMLER		Sorumlu Harcama Birimi veya Birimleri	38.38.00.01 - ÜST YÖNETİM, AKADEMİK VE İDARİ BİRİMLER																																																																																							
<p><i>Balıkesir Üniversitesi 2011-2015 Dönemi İkinci Stratejik Planında bulunan Araştırma Geliştirme Stratejileri amacı (Stratejik Amaç 1) altında yer alan "2013 yılı sonuna kadar üniversitedeki araştırma ve bilimsel yayın faaliyetlerini koordine edebilecek ve ulusal/uluslararası işbirliğini yönlendirebilecek Bilimsel Araştırma Biriminin (BAB) kurulması" hedefine ulaşılması için yapılan faaliyetlerdir.</i></p>			<p><i>Balıkesir Üniversitesi 2011-2015 Dönemi İkinci Stratejik Planında bulunan Araştırma Geliştirme Stratejileri amacı (Stratejik Amaç 1) altında yer alan "Balıkesir Üniversitesi Akademik Personel Bilimsel Teşvik Ödülü Programının faaliyete geçirilmesi ve her yıl en az 3 farklı alanda teşvik ödülleri verilmesi" hedefine ulaşılması için yapılan faaliyetlerdir.</i></p>																																																																																								
<table border="1"> <thead> <tr> <th colspan="2">Ekonomik Kod</th> <th>Ödenek</th> </tr> </thead> <tbody> <tr><td>01</td><td>Personel Giderleri</td><td>72.000,00</td></tr> <tr><td>02</td><td>SGK Devlet Primi Giderleri</td><td>18.000,00</td></tr> <tr><td>03</td><td>Mal ve Hizmet Alım Giderleri</td><td>0,00</td></tr> <tr><td>04</td><td>Faiz Giderleri</td><td>0,00</td></tr> <tr><td>05</td><td>Cari Transferler</td><td>0,00</td></tr> <tr><td>06</td><td>Sermaye Giderleri</td><td>0,00</td></tr> <tr><td>07</td><td>Sermaye Transferleri</td><td>0,00</td></tr> <tr><td>08</td><td>Borç verme</td><td>0,00</td></tr> <tr><td colspan="2">Toplam Bütçe Kaynak İhtiyacı</td><td>90.000,00</td></tr> <tr><td rowspan="3">Bütçe Dışı Kaynak</td><td>Döner Sermaye</td><td>0,00</td></tr> <tr><td>Diğer Yurt İçi</td><td>0,00</td></tr> <tr><td>Yurt Dışı</td><td>0,00</td></tr> <tr><td colspan="2">Toplam Bütçe Dışı Kaynak İhtiyacı</td><td>0,00</td></tr> <tr><td colspan="2">Toplam Kaynak İhtiyacı</td><td>90.000,00</td></tr> </tbody> </table>			Ekonomik Kod		Ödenek	01	Personel Giderleri	72.000,00	02	SGK Devlet Primi Giderleri	18.000,00	03	Mal ve Hizmet Alım Giderleri	0,00	04	Faiz Giderleri	0,00	05	Cari Transferler	0,00	06	Sermaye Giderleri	0,00	07	Sermaye Transferleri	0,00	08	Borç verme	0,00	Toplam Bütçe Kaynak İhtiyacı		90.000,00	Bütçe Dışı Kaynak	Döner Sermaye	0,00	Diğer Yurt İçi	0,00	Yurt Dışı	0,00	Toplam Bütçe Dışı Kaynak İhtiyacı		0,00	Toplam Kaynak İhtiyacı		90.000,00	<table border="1"> <thead> <tr> <th colspan="2">Ekonomik Kod</th> <th>Ödenek</th> </tr> </thead> <tbody> <tr><td>01</td><td>Personel Giderleri</td><td>67.000,00</td></tr> <tr><td>02</td><td>SGK Devlet Primi Giderleri</td><td>15.000,00</td></tr> <tr><td>03</td><td>Mal ve Hizmet Alım Giderleri</td><td>50.000,00</td></tr> <tr><td>04</td><td>Faiz Giderleri</td><td>0,00</td></tr> <tr><td>05</td><td>Cari Transferler</td><td>0,00</td></tr> <tr><td>06</td><td>Sermaye Giderleri</td><td>0,00</td></tr> <tr><td>07</td><td>Sermaye Transferleri</td><td>0,00</td></tr> <tr><td>08</td><td>Borç verme</td><td>0,00</td></tr> <tr><td colspan="2">Toplam Bütçe Kaynak İhtiyacı</td><td>132.000,00</td></tr> <tr><td rowspan="3">Bütçe Dışı Kaynak</td><td>Döner Sermaye</td><td>0,00</td></tr> <tr><td>Diğer Yurt İçi</td><td>0,00</td></tr> <tr><td>Yurt Dışı</td><td>0,00</td></tr> <tr><td colspan="2">Toplam Bütçe Dışı Kaynak İhtiyacı</td><td>0,00</td></tr> <tr><td colspan="2">Toplam Kaynak İhtiyacı</td><td>132.000,00</td></tr> </tbody> </table>			Ekonomik Kod		Ödenek	01	Personel Giderleri	67.000,00	02	SGK Devlet Primi Giderleri	15.000,00	03	Mal ve Hizmet Alım Giderleri	50.000,00	04	Faiz Giderleri	0,00	05	Cari Transferler	0,00	06	Sermaye Giderleri	0,00	07	Sermaye Transferleri	0,00	08	Borç verme	0,00	Toplam Bütçe Kaynak İhtiyacı		132.000,00	Bütçe Dışı Kaynak	Döner Sermaye	0,00	Diğer Yurt İçi	0,00	Yurt Dışı	0,00	Toplam Bütçe Dışı Kaynak İhtiyacı		0,00	Toplam Kaynak İhtiyacı		132.000,00
Ekonomik Kod		Ödenek																																																																																									
01	Personel Giderleri	72.000,00																																																																																									
02	SGK Devlet Primi Giderleri	18.000,00																																																																																									
03	Mal ve Hizmet Alım Giderleri	0,00																																																																																									
04	Faiz Giderleri	0,00																																																																																									
05	Cari Transferler	0,00																																																																																									
06	Sermaye Giderleri	0,00																																																																																									
07	Sermaye Transferleri	0,00																																																																																									
08	Borç verme	0,00																																																																																									
Toplam Bütçe Kaynak İhtiyacı		90.000,00																																																																																									
Bütçe Dışı Kaynak	Döner Sermaye	0,00																																																																																									
	Diğer Yurt İçi	0,00																																																																																									
	Yurt Dışı	0,00																																																																																									
Toplam Bütçe Dışı Kaynak İhtiyacı		0,00																																																																																									
Toplam Kaynak İhtiyacı		90.000,00																																																																																									
Ekonomik Kod		Ödenek																																																																																									
01	Personel Giderleri	67.000,00																																																																																									
02	SGK Devlet Primi Giderleri	15.000,00																																																																																									
03	Mal ve Hizmet Alım Giderleri	50.000,00																																																																																									
04	Faiz Giderleri	0,00																																																																																									
05	Cari Transferler	0,00																																																																																									
06	Sermaye Giderleri	0,00																																																																																									
07	Sermaye Transferleri	0,00																																																																																									
08	Borç verme	0,00																																																																																									
Toplam Bütçe Kaynak İhtiyacı		132.000,00																																																																																									
Bütçe Dışı Kaynak	Döner Sermaye	0,00																																																																																									
	Diğer Yurt İçi	0,00																																																																																									
	Yurt Dışı	0,00																																																																																									
Toplam Bütçe Dışı Kaynak İhtiyacı		0,00																																																																																									
Toplam Kaynak İhtiyacı		132.000,00																																																																																									

Balıkesir Üniversitesi
2013 Yılı Performans Programı



FAALİYET MALİYETLERİ TABLOSU			FAALİYET MALİYETLERİ TABLOSU																																																																																								
İdare Adı	38.38 - BALIKESİR ÜNİVERSİTESİ		İdare Adı	38.38 - BALIKESİR ÜNİVERSİTESİ																																																																																							
Performans Hedefi	7 - Öğrencilerin Uluslararası değişim programına katılımı her yıl %10 arttırılacak		Performans Hedefi	8 - Öğretim Üyelerinin Uluslararası değişim programına katılımı her yıl %10 arttırılacak																																																																																							
Faaliyet Adı	Uluslararası Değişim Programına katılım faaliyeti		Faaliyet Adı	Öğretim Üyelerinin Uluslararası Değişim Programına katılım faaliyeti																																																																																							
Sorumlu Harcama Birimi veya Birimleri	38.38.00.01 - ÜST YÖNETİM, AKADEMİK VE İDARİ BİRİMLER		Sorumlu Harcama Birimi veya Birimleri	38.38.00.01 - ÜST YÖNETİM, AKADEMİK VE İDARİ BİRİMLER																																																																																							
<p><i>Balıkesir Üniversitesi 2011-2015 Dönemi İkinci Stratejik Planında bulunan Eğitim ve Öğretim Kalitesinin Arttırılması amacı (Stratejik Amaç 2) altında yer alan "Öğrencilerin Uluslararası değişim programına katılımı her yıl %10 arttırılacak" hedefine ulaşılması için yapılan faaliyetlerdir.</i></p>			<p><i>Balıkesir Üniversitesi 2011-2015 Dönemi İkinci Stratejik Planında bulunan Eğitim ve Öğretim Kalitesinin Arttırılması amacı (Stratejik Amaç 2) altında yer alan "Öğretim Üyelerinin Uluslararası değişim programına katılımı her yıl %10 arttırılacak" hedefine ulaşılması için yapılan faaliyetlerdir.</i></p>																																																																																								
<table border="1"> <thead> <tr> <th colspan="2">Ekonomik Kod</th> <th>Ödenek</th> </tr> </thead> <tbody> <tr><td>01</td><td>Personel Giderleri</td><td>100.000,00</td></tr> <tr><td>02</td><td>SGK Devlet Primi Giderleri</td><td>40.000,00</td></tr> <tr><td>03</td><td>Mal ve Hizmet Alım Giderleri</td><td>0,00</td></tr> <tr><td>04</td><td>Faiz Giderleri</td><td>0,00</td></tr> <tr><td>05</td><td>Cari Transferler</td><td>0,00</td></tr> <tr><td>06</td><td>Sermaye Giderleri</td><td>0,00</td></tr> <tr><td>07</td><td>Sermaye Transferleri</td><td>0,00</td></tr> <tr><td>08</td><td>Borç verme</td><td>0,00</td></tr> <tr><td colspan="2">Toplam Bütçe Kaynak İhtiyacı</td><td>140.000,00</td></tr> <tr> <td rowspan="3">Bütçe Dışı Kaynak</td> <td>Döner Sermaye</td> <td>0,00</td> </tr> <tr> <td>Diğer Yurt İçi</td> <td>0,00</td> </tr> <tr> <td>Yurt Dışı</td> <td>0,00</td> </tr> <tr><td colspan="2">Toplam Bütçe Dışı Kaynak İhtiyacı</td><td>0,00</td></tr> <tr><td colspan="2">Toplam Kaynak İhtiyacı</td><td>140.000,00</td></tr> </tbody> </table>			Ekonomik Kod		Ödenek	01	Personel Giderleri	100.000,00	02	SGK Devlet Primi Giderleri	40.000,00	03	Mal ve Hizmet Alım Giderleri	0,00	04	Faiz Giderleri	0,00	05	Cari Transferler	0,00	06	Sermaye Giderleri	0,00	07	Sermaye Transferleri	0,00	08	Borç verme	0,00	Toplam Bütçe Kaynak İhtiyacı		140.000,00	Bütçe Dışı Kaynak	Döner Sermaye	0,00	Diğer Yurt İçi	0,00	Yurt Dışı	0,00	Toplam Bütçe Dışı Kaynak İhtiyacı		0,00	Toplam Kaynak İhtiyacı		140.000,00	<table border="1"> <thead> <tr> <th colspan="2">Ekonomik Kod</th> <th>Ödenek</th> </tr> </thead> <tbody> <tr><td>01</td><td>Personel Giderleri</td><td>75.000,00</td></tr> <tr><td>02</td><td>SGK Devlet Primi Giderleri</td><td>37.000,00</td></tr> <tr><td>03</td><td>Mal ve Hizmet Alım Giderleri</td><td>0,00</td></tr> <tr><td>04</td><td>Faiz Giderleri</td><td>0,00</td></tr> <tr><td>05</td><td>Cari Transferler</td><td>0,00</td></tr> <tr><td>06</td><td>Sermaye Giderleri</td><td>0,00</td></tr> <tr><td>07</td><td>Sermaye Transferleri</td><td>0,00</td></tr> <tr><td>08</td><td>Borç verme</td><td>0,00</td></tr> <tr><td colspan="2">Toplam Bütçe Kaynak İhtiyacı</td><td>112.000,00</td></tr> <tr> <td rowspan="3">Bütçe Dışı Kaynak</td> <td>Döner Sermaye</td> <td>0,00</td> </tr> <tr> <td>Diğer Yurt İçi</td> <td>0,00</td> </tr> <tr> <td>Yurt Dışı</td> <td>0,00</td> </tr> <tr><td colspan="2">Toplam Bütçe Dışı Kaynak İhtiyacı</td><td>0,00</td></tr> <tr><td colspan="2">Toplam Kaynak İhtiyacı</td><td>112.000,00</td></tr> </tbody> </table>			Ekonomik Kod		Ödenek	01	Personel Giderleri	75.000,00	02	SGK Devlet Primi Giderleri	37.000,00	03	Mal ve Hizmet Alım Giderleri	0,00	04	Faiz Giderleri	0,00	05	Cari Transferler	0,00	06	Sermaye Giderleri	0,00	07	Sermaye Transferleri	0,00	08	Borç verme	0,00	Toplam Bütçe Kaynak İhtiyacı		112.000,00	Bütçe Dışı Kaynak	Döner Sermaye	0,00	Diğer Yurt İçi	0,00	Yurt Dışı	0,00	Toplam Bütçe Dışı Kaynak İhtiyacı		0,00	Toplam Kaynak İhtiyacı		112.000,00
Ekonomik Kod		Ödenek																																																																																									
01	Personel Giderleri	100.000,00																																																																																									
02	SGK Devlet Primi Giderleri	40.000,00																																																																																									
03	Mal ve Hizmet Alım Giderleri	0,00																																																																																									
04	Faiz Giderleri	0,00																																																																																									
05	Cari Transferler	0,00																																																																																									
06	Sermaye Giderleri	0,00																																																																																									
07	Sermaye Transferleri	0,00																																																																																									
08	Borç verme	0,00																																																																																									
Toplam Bütçe Kaynak İhtiyacı		140.000,00																																																																																									
Bütçe Dışı Kaynak	Döner Sermaye	0,00																																																																																									
	Diğer Yurt İçi	0,00																																																																																									
	Yurt Dışı	0,00																																																																																									
Toplam Bütçe Dışı Kaynak İhtiyacı		0,00																																																																																									
Toplam Kaynak İhtiyacı		140.000,00																																																																																									
Ekonomik Kod		Ödenek																																																																																									
01	Personel Giderleri	75.000,00																																																																																									
02	SGK Devlet Primi Giderleri	37.000,00																																																																																									
03	Mal ve Hizmet Alım Giderleri	0,00																																																																																									
04	Faiz Giderleri	0,00																																																																																									
05	Cari Transferler	0,00																																																																																									
06	Sermaye Giderleri	0,00																																																																																									
07	Sermaye Transferleri	0,00																																																																																									
08	Borç verme	0,00																																																																																									
Toplam Bütçe Kaynak İhtiyacı		112.000,00																																																																																									
Bütçe Dışı Kaynak	Döner Sermaye	0,00																																																																																									
	Diğer Yurt İçi	0,00																																																																																									
	Yurt Dışı	0,00																																																																																									
Toplam Bütçe Dışı Kaynak İhtiyacı		0,00																																																																																									
Toplam Kaynak İhtiyacı		112.000,00																																																																																									

Balıkesir Üniversitesi
2013 Yılı Performans Programı



FAALİYET MALİYETLERİ TABLOSU			FAALİYET MALİYETLERİ TABLOSU																																																																																								
İdare Adı	38.38 - BALIKESİR ÜNİVERSİTESİ		İdare Adı	38.38 - BALIKESİR ÜNİVERSİTESİ																																																																																							
Performans Hedefi	9 - Uluslararası değişim programı çerçevesinde yürütülen İkili Anlaşmaların sayısı 2011-2015 dönemi için hedeflenen seviyelere ulaşılacak		Performans Hedefi	10 - Öğrencilerimize yönelik sosyal, kültürel, teknik gezi ve sportif etkinlikler için hedeflenen değerlere ulaşılması sağlanacak																																																																																							
Faaliyet Adı	İkili anlaşma sayılarının artırılması faaliyeti		Faaliyet Adı	Öğrencilere yönelik etkinlik faaliyeti																																																																																							
Sorumlu Harcama Birimi veya Birimleri	38.38.00.01 - ÜST YÖNETİM, AKADEMİK VE İDARİ BİRİMLER		Sorumlu Harcama Birimi veya Birimleri	38.38.00.01 - ÜST YÖNETİM, AKADEMİK VE İDARİ BİRİMLER																																																																																							
<p><i>Balıkesir Üniversitesi 2011-2015 Dönemi İkinci Stratejik Planında bulunan Eğitim ve Öğretim Kalitesinin Arttırılması amacı (Stratejik Amaç 2) altında yer alan "Uluslararası değişim programı çerçevesinde yürütülen İkili Anlaşmaların sayısı 2011-2015 dönemi için hedeflenen seviyelere ulaşılacak" hedefine ulaşılması için yapılan faaliyetlerdir.</i></p>			<p><i>Balıkesir Üniversitesi 2011-2015 Dönemi İkinci Stratejik Planında bulunan Eğitim ve Öğretim Kalitesinin Arttırılması amacı (Stratejik Amaç 2) altında yer alan "Öğrencilerimize yönelik sosyal, kültürel, teknik gezi ve sportif etkinlikler için hedeflenen değerlere ulaşılması sağlanacak" hedefine ulaşılması için yapılan faaliyetlerdir.</i></p>																																																																																								
<table border="1"> <thead> <tr> <th colspan="2">Ekonomik Kod</th> <th>Ödenek</th> </tr> </thead> <tbody> <tr><td>01</td><td>Personel Giderleri</td><td>75.000,00</td></tr> <tr><td>02</td><td>SGK Devlet Primi Giderleri</td><td>32.000,00</td></tr> <tr><td>03</td><td>Mal ve Hizmet Alım Giderleri</td><td>140.000,00</td></tr> <tr><td>04</td><td>Faiz Giderleri</td><td>0,00</td></tr> <tr><td>05</td><td>Cari Transferler</td><td>0,00</td></tr> <tr><td>06</td><td>Sermaye Giderleri</td><td>0,00</td></tr> <tr><td>07</td><td>Sermaye Transferleri</td><td>0,00</td></tr> <tr><td>08</td><td>Borç verme</td><td>0,00</td></tr> <tr><td colspan="2">Toplam Bütçe Kaynak İhtiyacı</td><td>247.000,00</td></tr> <tr> <td rowspan="3">Bütçe Dışı Kaynak</td> <td>Döner Sermaye</td> <td>0,00</td> </tr> <tr> <td>Diğer Yurt İçi</td> <td>0,00</td> </tr> <tr> <td>Yurt Dışı</td> <td>0,00</td> </tr> <tr><td colspan="2">Toplam Bütçe Dışı Kaynak İhtiyacı</td><td>0,00</td></tr> <tr><td colspan="2">Toplam Kaynak İhtiyacı</td><td>247.000,00</td></tr> </tbody> </table>			Ekonomik Kod		Ödenek	01	Personel Giderleri	75.000,00	02	SGK Devlet Primi Giderleri	32.000,00	03	Mal ve Hizmet Alım Giderleri	140.000,00	04	Faiz Giderleri	0,00	05	Cari Transferler	0,00	06	Sermaye Giderleri	0,00	07	Sermaye Transferleri	0,00	08	Borç verme	0,00	Toplam Bütçe Kaynak İhtiyacı		247.000,00	Bütçe Dışı Kaynak	Döner Sermaye	0,00	Diğer Yurt İçi	0,00	Yurt Dışı	0,00	Toplam Bütçe Dışı Kaynak İhtiyacı		0,00	Toplam Kaynak İhtiyacı		247.000,00	<table border="1"> <thead> <tr> <th colspan="2">Ekonomik Kod</th> <th>Ödenek</th> </tr> </thead> <tbody> <tr><td>01</td><td>Personel Giderleri</td><td>65.000,00</td></tr> <tr><td>02</td><td>SGK Devlet Primi Giderleri</td><td>25.000,00</td></tr> <tr><td>03</td><td>Mal ve Hizmet Alım Giderleri</td><td>37.000,00</td></tr> <tr><td>04</td><td>Faiz Giderleri</td><td>0,00</td></tr> <tr><td>05</td><td>Cari Transferler</td><td>0,00</td></tr> <tr><td>06</td><td>Sermaye Giderleri</td><td>0,00</td></tr> <tr><td>07</td><td>Sermaye Transferleri</td><td>0,00</td></tr> <tr><td>08</td><td>Borç verme</td><td>0,00</td></tr> <tr><td colspan="2">Toplam Bütçe Kaynak İhtiyacı</td><td>127.000,00</td></tr> <tr> <td rowspan="3">Bütçe Dışı Kaynak</td> <td>Döner Sermaye</td> <td>0,00</td> </tr> <tr> <td>Diğer Yurt İçi</td> <td>0,00</td> </tr> <tr> <td>Yurt Dışı</td> <td>0,00</td> </tr> <tr><td colspan="2">Toplam Bütçe Dışı Kaynak İhtiyacı</td><td>0,00</td></tr> <tr><td colspan="2">Toplam Kaynak İhtiyacı</td><td>127.000,00</td></tr> </tbody> </table>			Ekonomik Kod		Ödenek	01	Personel Giderleri	65.000,00	02	SGK Devlet Primi Giderleri	25.000,00	03	Mal ve Hizmet Alım Giderleri	37.000,00	04	Faiz Giderleri	0,00	05	Cari Transferler	0,00	06	Sermaye Giderleri	0,00	07	Sermaye Transferleri	0,00	08	Borç verme	0,00	Toplam Bütçe Kaynak İhtiyacı		127.000,00	Bütçe Dışı Kaynak	Döner Sermaye	0,00	Diğer Yurt İçi	0,00	Yurt Dışı	0,00	Toplam Bütçe Dışı Kaynak İhtiyacı		0,00	Toplam Kaynak İhtiyacı		127.000,00
Ekonomik Kod		Ödenek																																																																																									
01	Personel Giderleri	75.000,00																																																																																									
02	SGK Devlet Primi Giderleri	32.000,00																																																																																									
03	Mal ve Hizmet Alım Giderleri	140.000,00																																																																																									
04	Faiz Giderleri	0,00																																																																																									
05	Cari Transferler	0,00																																																																																									
06	Sermaye Giderleri	0,00																																																																																									
07	Sermaye Transferleri	0,00																																																																																									
08	Borç verme	0,00																																																																																									
Toplam Bütçe Kaynak İhtiyacı		247.000,00																																																																																									
Bütçe Dışı Kaynak	Döner Sermaye	0,00																																																																																									
	Diğer Yurt İçi	0,00																																																																																									
	Yurt Dışı	0,00																																																																																									
Toplam Bütçe Dışı Kaynak İhtiyacı		0,00																																																																																									
Toplam Kaynak İhtiyacı		247.000,00																																																																																									
Ekonomik Kod		Ödenek																																																																																									
01	Personel Giderleri	65.000,00																																																																																									
02	SGK Devlet Primi Giderleri	25.000,00																																																																																									
03	Mal ve Hizmet Alım Giderleri	37.000,00																																																																																									
04	Faiz Giderleri	0,00																																																																																									
05	Cari Transferler	0,00																																																																																									
06	Sermaye Giderleri	0,00																																																																																									
07	Sermaye Transferleri	0,00																																																																																									
08	Borç verme	0,00																																																																																									
Toplam Bütçe Kaynak İhtiyacı		127.000,00																																																																																									
Bütçe Dışı Kaynak	Döner Sermaye	0,00																																																																																									
	Diğer Yurt İçi	0,00																																																																																									
	Yurt Dışı	0,00																																																																																									
Toplam Bütçe Dışı Kaynak İhtiyacı		0,00																																																																																									
Toplam Kaynak İhtiyacı		127.000,00																																																																																									

Balıkesir Üniversitesi
2013 Yılı Performans Programı



FAALİYET MALİYETLERİ TABLOSU			FAALİYET MALİYETLERİ TABLOSU																																																																																								
İdare Adı	38.38 - BALIKESİR ÜNİVERSİTESİ		İdare Adı	38.38 - BALIKESİR ÜNİVERSİTESİ																																																																																							
Performans Hedefi	11 - 2013 yılı sonuna kadar tüm ders içeriklerinin Uluslararası ve Ulusal programlara göre güncellenmesi sağlanacak		Performans Hedefi	12 - Plan dönemi boyunca basılı kaynaklar için hedeflenen değerlere ulaşılması sağlanacak																																																																																							
Faaliyet Adı	Ders içeriklerinin güncellenmesi faaliyeti		Faaliyet Adı	Basılı kaynaklar için yapılacak çalışmalar																																																																																							
Sorumlu Harcama Birimi veya Birimleri	38.38.00.01 - ÜST YÖNETİM, AKADEMİK VE İDARİ BİRİMLER		Sorumlu Harcama Birimi veya Birimleri	38.38.00.01 - ÜST YÖNETİM, AKADEMİK VE İDARİ BİRİMLER																																																																																							
<p><i>Balıkesir Üniversitesi 2011-2015 Dönemi İkinci Stratejik Planında bulunan Eğitim ve Öğretim Kalitesinin Arttırılması amacı (Stratejik Amaç 2) altında yer alan "2013 yılı sonuna kadar tüm ders içeriklerinin Uluslararası ve Ulusal programlara göre güncellenmesi sağlanacak" hedefine ulaşılması için yapılan faaliyetidir.</i></p>			<p><i>Balıkesir Üniversitesi 2011-2015 Dönemi İkinci Stratejik Planında bulunan Eğitim ve Öğretim Kalitesinin Arttırılması amacı (Stratejik Amaç 2) altında yer alan "Plan dönemi boyunca basılı kaynaklar için hedeflenen değerlere ulaşılması sağlanacak" hedefine ulaşılması için yapılan faaliyetidir.</i></p>																																																																																								
<table border="1"> <thead> <tr> <th colspan="2">Ekonomik Kod</th> <th>Ödenek</th> </tr> </thead> <tbody> <tr><td>01</td><td>Personel Giderleri</td><td>60.000,00</td></tr> <tr><td>02</td><td>SGK Devlet Primi Giderleri</td><td>29.000,00</td></tr> <tr><td>03</td><td>Mal ve Hizmet Alım Giderleri</td><td>0,00</td></tr> <tr><td>04</td><td>Faiz Giderleri</td><td>0,00</td></tr> <tr><td>05</td><td>Cari Transferler</td><td>0,00</td></tr> <tr><td>06</td><td>Sermaye Giderleri</td><td>0,00</td></tr> <tr><td>07</td><td>Sermaye Transferleri</td><td>0,00</td></tr> <tr><td>08</td><td>Borç verme</td><td>0,00</td></tr> <tr><td colspan="2">Toplam Bütçe Kaynak İhtiyacı</td><td>89.000,00</td></tr> <tr><td rowspan="3">Bütçe Dışı Kaynak</td><td>Döner Sermaye</td><td>0,00</td></tr> <tr><td>Diğer Yurt İçi</td><td>0,00</td></tr> <tr><td>Yurt Dışı</td><td>0,00</td></tr> <tr><td colspan="2">Toplam Bütçe Dışı Kaynak İhtiyacı</td><td>0,00</td></tr> <tr><td colspan="2">Toplam Kaynak İhtiyacı</td><td>89.000,00</td></tr> </tbody> </table>			Ekonomik Kod		Ödenek	01	Personel Giderleri	60.000,00	02	SGK Devlet Primi Giderleri	29.000,00	03	Mal ve Hizmet Alım Giderleri	0,00	04	Faiz Giderleri	0,00	05	Cari Transferler	0,00	06	Sermaye Giderleri	0,00	07	Sermaye Transferleri	0,00	08	Borç verme	0,00	Toplam Bütçe Kaynak İhtiyacı		89.000,00	Bütçe Dışı Kaynak	Döner Sermaye	0,00	Diğer Yurt İçi	0,00	Yurt Dışı	0,00	Toplam Bütçe Dışı Kaynak İhtiyacı		0,00	Toplam Kaynak İhtiyacı		89.000,00	<table border="1"> <thead> <tr> <th colspan="2">Ekonomik Kod</th> <th>Ödenek</th> </tr> </thead> <tbody> <tr><td>01</td><td>Personel Giderleri</td><td>20.000,00</td></tr> <tr><td>02</td><td>SGK Devlet Primi Giderleri</td><td>10.000,00</td></tr> <tr><td>03</td><td>Mal ve Hizmet Alım Giderleri</td><td>30.000,00</td></tr> <tr><td>04</td><td>Faiz Giderleri</td><td>0,00</td></tr> <tr><td>05</td><td>Cari Transferler</td><td>0,00</td></tr> <tr><td>06</td><td>Sermaye Giderleri</td><td>0,00</td></tr> <tr><td>07</td><td>Sermaye Transferleri</td><td>0,00</td></tr> <tr><td>08</td><td>Borç verme</td><td>0,00</td></tr> <tr><td colspan="2">Toplam Bütçe Kaynak İhtiyacı</td><td>60.000,00</td></tr> <tr><td rowspan="3">Bütçe Dışı Kaynak</td><td>Döner Sermaye</td><td>0,00</td></tr> <tr><td>Diğer Yurt İçi</td><td>0,00</td></tr> <tr><td>Yurt Dışı</td><td>0,00</td></tr> <tr><td colspan="2">Toplam Bütçe Dışı Kaynak İhtiyacı</td><td>0,00</td></tr> <tr><td colspan="2">Toplam Kaynak İhtiyacı</td><td>60.000,00</td></tr> </tbody> </table>			Ekonomik Kod		Ödenek	01	Personel Giderleri	20.000,00	02	SGK Devlet Primi Giderleri	10.000,00	03	Mal ve Hizmet Alım Giderleri	30.000,00	04	Faiz Giderleri	0,00	05	Cari Transferler	0,00	06	Sermaye Giderleri	0,00	07	Sermaye Transferleri	0,00	08	Borç verme	0,00	Toplam Bütçe Kaynak İhtiyacı		60.000,00	Bütçe Dışı Kaynak	Döner Sermaye	0,00	Diğer Yurt İçi	0,00	Yurt Dışı	0,00	Toplam Bütçe Dışı Kaynak İhtiyacı		0,00	Toplam Kaynak İhtiyacı		60.000,00
Ekonomik Kod		Ödenek																																																																																									
01	Personel Giderleri	60.000,00																																																																																									
02	SGK Devlet Primi Giderleri	29.000,00																																																																																									
03	Mal ve Hizmet Alım Giderleri	0,00																																																																																									
04	Faiz Giderleri	0,00																																																																																									
05	Cari Transferler	0,00																																																																																									
06	Sermaye Giderleri	0,00																																																																																									
07	Sermaye Transferleri	0,00																																																																																									
08	Borç verme	0,00																																																																																									
Toplam Bütçe Kaynak İhtiyacı		89.000,00																																																																																									
Bütçe Dışı Kaynak	Döner Sermaye	0,00																																																																																									
	Diğer Yurt İçi	0,00																																																																																									
	Yurt Dışı	0,00																																																																																									
Toplam Bütçe Dışı Kaynak İhtiyacı		0,00																																																																																									
Toplam Kaynak İhtiyacı		89.000,00																																																																																									
Ekonomik Kod		Ödenek																																																																																									
01	Personel Giderleri	20.000,00																																																																																									
02	SGK Devlet Primi Giderleri	10.000,00																																																																																									
03	Mal ve Hizmet Alım Giderleri	30.000,00																																																																																									
04	Faiz Giderleri	0,00																																																																																									
05	Cari Transferler	0,00																																																																																									
06	Sermaye Giderleri	0,00																																																																																									
07	Sermaye Transferleri	0,00																																																																																									
08	Borç verme	0,00																																																																																									
Toplam Bütçe Kaynak İhtiyacı		60.000,00																																																																																									
Bütçe Dışı Kaynak	Döner Sermaye	0,00																																																																																									
	Diğer Yurt İçi	0,00																																																																																									
	Yurt Dışı	0,00																																																																																									
Toplam Bütçe Dışı Kaynak İhtiyacı		0,00																																																																																									
Toplam Kaynak İhtiyacı		60.000,00																																																																																									

Balıkesir Üniversitesi
2013 Yılı Performans Programı



FAALİYET MALİYETLERİ TABLOSU			FAALİYET MALİYETLERİ TABLOSU																																																																																								
İdare Adı	38.38 - BALIKESİR ÜNİVERSİTESİ		İdare Adı	38.38 - BALIKESİR ÜNİVERSİTESİ																																																																																							
Performans Hedefi	13 - Plan dönemi boyunca e-veri tabanı için hedeflenen değerlere ulaşılması sağlanacak		Performans Hedefi	15 - Öğrenci memnuniyetinin ölçümü ve değerlendirilmesi için 2013 yılına kadar gerekli çalışmalar tamamlanacak ve 2013-2015 plan dönemi boyunca her																																																																																							
Faaliyet Adı	E-veri tabanı çalışması		Faaliyet Adı	Öğrenci memnuniyeti ölçümü çalışması faaliyeti																																																																																							
Sorumlu Harcama Birimi veya Birimleri	38.38.00.01 - ÜST YÖNETİM, AKADEMİK VE İDARİ BİRİMLER		Sorumlu Harcama Birimi veya Birimleri	38.38.00.01 - ÜST YÖNETİM, AKADEMİK VE İDARİ BİRİMLER																																																																																							
<p><i>Balıkesir Üniversitesi 2011-2015 Dönemi İkinci Stratejik Planında bulunan Eğitim ve Öğretim Kalitesinin Arttırılması amacı (Stratejik Amaç 2) altında yer alan "Plan dönemi boyunca e-veri tabanı için hedeflenen değerlere ulaşılması sağlanacak" hedefine ulaşılması için yapılan faaliyetidir.</i></p>			<p><i>Balıkesir Üniversitesi 2011-2015 Dönemi İkinci Stratejik Planında bulunan Eğitim ve Öğretim Kalitesinin Arttırılması amacı (Stratejik Amaç 2) altında yer alan "Öğrenci memnuniyetinin ölçümü ve değerlendirilmesi için 2013 yılına kadar gerekli çalışmalar tamamlanacak ve 2013-2015 plan dönemi boyunca her yıl anket çalışması yapılarak memnuniyet oranı hedefleri tutturulacak." hedefine ulaşılması için yapılan faaliyetidir.</i></p>																																																																																								
<table border="1"> <thead> <tr> <th colspan="2">Ekonomik Kod</th> <th>Ödenek</th> </tr> </thead> <tbody> <tr><td>01</td><td>Personel Giderleri</td><td>17.000,00</td></tr> <tr><td>02</td><td>SGK Devlet Primi Giderleri</td><td>10.000,00</td></tr> <tr><td>03</td><td>Mal ve Hizmet Alım Giderleri</td><td>24.000,00</td></tr> <tr><td>04</td><td>Faiz Giderleri</td><td>0,00</td></tr> <tr><td>05</td><td>Cari Transferler</td><td>0,00</td></tr> <tr><td>06</td><td>Sermaye Giderleri</td><td>0,00</td></tr> <tr><td>07</td><td>Sermaye Transferleri</td><td>0,00</td></tr> <tr><td>08</td><td>Borç verme</td><td>0,00</td></tr> <tr><td colspan="2">Toplam Bütçe Kaynak İhtiyacı</td><td>51.000,00</td></tr> <tr><td rowspan="3">Bütçe Dışı Kaynak</td><td>Döner Sermaye</td><td>0,00</td></tr> <tr><td>Diğer Yurt İçi</td><td>0,00</td></tr> <tr><td>Yurt Dışı</td><td>0,00</td></tr> <tr><td colspan="2">Toplam Bütçe Dışı Kaynak İhtiyacı</td><td>0,00</td></tr> <tr><td colspan="2">Toplam Kaynak İhtiyacı</td><td>51.000,00</td></tr> </tbody> </table>			Ekonomik Kod		Ödenek	01	Personel Giderleri	17.000,00	02	SGK Devlet Primi Giderleri	10.000,00	03	Mal ve Hizmet Alım Giderleri	24.000,00	04	Faiz Giderleri	0,00	05	Cari Transferler	0,00	06	Sermaye Giderleri	0,00	07	Sermaye Transferleri	0,00	08	Borç verme	0,00	Toplam Bütçe Kaynak İhtiyacı		51.000,00	Bütçe Dışı Kaynak	Döner Sermaye	0,00	Diğer Yurt İçi	0,00	Yurt Dışı	0,00	Toplam Bütçe Dışı Kaynak İhtiyacı		0,00	Toplam Kaynak İhtiyacı		51.000,00	<table border="1"> <thead> <tr> <th colspan="2">Ekonomik Kod</th> <th>Ödenek</th> </tr> </thead> <tbody> <tr><td>01</td><td>Personel Giderleri</td><td>64.000,00</td></tr> <tr><td>02</td><td>SGK Devlet Primi Giderleri</td><td>27.000,00</td></tr> <tr><td>03</td><td>Mal ve Hizmet Alım Giderleri</td><td>8.000,00</td></tr> <tr><td>04</td><td>Faiz Giderleri</td><td>0,00</td></tr> <tr><td>05</td><td>Cari Transferler</td><td>0,00</td></tr> <tr><td>06</td><td>Sermaye Giderleri</td><td>0,00</td></tr> <tr><td>07</td><td>Sermaye Transferleri</td><td>0,00</td></tr> <tr><td>08</td><td>Borç verme</td><td>0,00</td></tr> <tr><td colspan="2">Toplam Bütçe Kaynak İhtiyacı</td><td>99.000,00</td></tr> <tr><td rowspan="3">Bütçe Dışı Kaynak</td><td>Döner Sermaye</td><td>0,00</td></tr> <tr><td>Diğer Yurt İçi</td><td>0,00</td></tr> <tr><td>Yurt Dışı</td><td>0,00</td></tr> <tr><td colspan="2">Toplam Bütçe Dışı Kaynak İhtiyacı</td><td>0,00</td></tr> <tr><td colspan="2">Toplam Kaynak İhtiyacı</td><td>99.000,00</td></tr> </tbody> </table>			Ekonomik Kod		Ödenek	01	Personel Giderleri	64.000,00	02	SGK Devlet Primi Giderleri	27.000,00	03	Mal ve Hizmet Alım Giderleri	8.000,00	04	Faiz Giderleri	0,00	05	Cari Transferler	0,00	06	Sermaye Giderleri	0,00	07	Sermaye Transferleri	0,00	08	Borç verme	0,00	Toplam Bütçe Kaynak İhtiyacı		99.000,00	Bütçe Dışı Kaynak	Döner Sermaye	0,00	Diğer Yurt İçi	0,00	Yurt Dışı	0,00	Toplam Bütçe Dışı Kaynak İhtiyacı		0,00	Toplam Kaynak İhtiyacı		99.000,00
Ekonomik Kod		Ödenek																																																																																									
01	Personel Giderleri	17.000,00																																																																																									
02	SGK Devlet Primi Giderleri	10.000,00																																																																																									
03	Mal ve Hizmet Alım Giderleri	24.000,00																																																																																									
04	Faiz Giderleri	0,00																																																																																									
05	Cari Transferler	0,00																																																																																									
06	Sermaye Giderleri	0,00																																																																																									
07	Sermaye Transferleri	0,00																																																																																									
08	Borç verme	0,00																																																																																									
Toplam Bütçe Kaynak İhtiyacı		51.000,00																																																																																									
Bütçe Dışı Kaynak	Döner Sermaye	0,00																																																																																									
	Diğer Yurt İçi	0,00																																																																																									
	Yurt Dışı	0,00																																																																																									
Toplam Bütçe Dışı Kaynak İhtiyacı		0,00																																																																																									
Toplam Kaynak İhtiyacı		51.000,00																																																																																									
Ekonomik Kod		Ödenek																																																																																									
01	Personel Giderleri	64.000,00																																																																																									
02	SGK Devlet Primi Giderleri	27.000,00																																																																																									
03	Mal ve Hizmet Alım Giderleri	8.000,00																																																																																									
04	Faiz Giderleri	0,00																																																																																									
05	Cari Transferler	0,00																																																																																									
06	Sermaye Giderleri	0,00																																																																																									
07	Sermaye Transferleri	0,00																																																																																									
08	Borç verme	0,00																																																																																									
Toplam Bütçe Kaynak İhtiyacı		99.000,00																																																																																									
Bütçe Dışı Kaynak	Döner Sermaye	0,00																																																																																									
	Diğer Yurt İçi	0,00																																																																																									
	Yurt Dışı	0,00																																																																																									
Toplam Bütçe Dışı Kaynak İhtiyacı		0,00																																																																																									
Toplam Kaynak İhtiyacı		99.000,00																																																																																									

Balıkesir Üniversitesi
2013 Yılı Performans Programı



FAALİYET MALİYETLERİ TABLOSU			FAALİYET MALİYETLERİ TABLOSU																																																																																								
İdare Adı	38.38 - BALIKESİR ÜNİVERSİTESİ		İdare Adı	38.38 - BALIKESİR ÜNİVERSİTESİ																																																																																							
Performans Hedefi	16 - Zeytin sektöründeki kaliteyi artırma kapsamında reklam, tanıtım, satış geliştirme alanlarında yılda en az üç faaliyet yapmak		Performans Hedefi	17 - 2013 yılına kadar kampuse TEKNOPARK kurmak																																																																																							
Faaliyet Adı	Zeytincilik konulu etkinlik faaliyeti		Faaliyet Adı	TEKNOPARK kuruluşu																																																																																							
Sorumlu Harcama Birimi veya Birimleri	38.38.00.01 - ÜST YÖNETİM, AKADEMİK VE İDARİ BİRİMLER		Sorumlu Harcama Birimi veya Birimleri	38.38.00.01 - ÜST YÖNETİM, AKADEMİK VE İDARİ BİRİMLER																																																																																							
<p><i>Balıkesir Üniversitesi 2011-2015 Dönemi İkinci Stratejik Planında bulunan Üniversite-Sanayi-Tarım İşbirliği Başta Olmak Üzere Toplumun İhtiyacı olan Alanlarda Hizmet Üretmek amacı (Stratejik Amaç 3) altında yer alan "Zeytin sektöründeki kaliteyi artırma kapsamında reklam, tanıtım, satış geliştirme alanlarında yılda en az üç faaliyet yapmak" hedefine ulaşılması için yapılan faaliyetlerdir.</i></p>			<p><i>Balıkesir Üniversitesi 2011-2015 Dönemi İkinci Stratejik Planında bulunan Üniversite-Sanayi-Tarım İşbirliği Başta Olmak Üzere Toplumun İhtiyacı olan Alanlarda Hizmet Üretmek amacı (Stratejik Amaç 3) altında yer alan "2013 yılına kadar kampuse TEKNOPARK kurmak" hedefine ulaşılması için yapılan faaliyetlerdir.</i></p>																																																																																								
<table border="1"> <thead> <tr> <th colspan="2">Ekonomik Kod</th> <th>Ödenek</th> </tr> </thead> <tbody> <tr><td>01</td><td>Personel Giderleri</td><td>62.000,00</td></tr> <tr><td>02</td><td>SGK Devlet Primi Giderleri</td><td>14.000,00</td></tr> <tr><td>03</td><td>Mal ve Hizmet Alım Giderleri</td><td>23.000,00</td></tr> <tr><td>04</td><td>Faiz Giderleri</td><td>0,00</td></tr> <tr><td>05</td><td>Cari Transferler</td><td>0,00</td></tr> <tr><td>06</td><td>Sermaye Giderleri</td><td>0,00</td></tr> <tr><td>07</td><td>Sermaye Transferleri</td><td>0,00</td></tr> <tr><td>08</td><td>Borç verme</td><td>0,00</td></tr> <tr><td colspan="2">Toplam Bütçe Kaynak İhtiyacı</td><td>99.000,00</td></tr> <tr><td rowspan="3">Bütçe Dışı Kaynak</td><td>Döner Sermaye</td><td>0,00</td></tr> <tr><td>Diğer Yurt İçi</td><td>0,00</td></tr> <tr><td>Yurt Dışı</td><td>0,00</td></tr> <tr><td colspan="2">Toplam Bütçe Dışı Kaynak İhtiyacı</td><td>0,00</td></tr> <tr><td colspan="2">Toplam Kaynak İhtiyacı</td><td>99.000,00</td></tr> </tbody> </table>			Ekonomik Kod		Ödenek	01	Personel Giderleri	62.000,00	02	SGK Devlet Primi Giderleri	14.000,00	03	Mal ve Hizmet Alım Giderleri	23.000,00	04	Faiz Giderleri	0,00	05	Cari Transferler	0,00	06	Sermaye Giderleri	0,00	07	Sermaye Transferleri	0,00	08	Borç verme	0,00	Toplam Bütçe Kaynak İhtiyacı		99.000,00	Bütçe Dışı Kaynak	Döner Sermaye	0,00	Diğer Yurt İçi	0,00	Yurt Dışı	0,00	Toplam Bütçe Dışı Kaynak İhtiyacı		0,00	Toplam Kaynak İhtiyacı		99.000,00	<table border="1"> <thead> <tr> <th colspan="2">Ekonomik Kod</th> <th>Ödenek</th> </tr> </thead> <tbody> <tr><td>01</td><td>Personel Giderleri</td><td>0,00</td></tr> <tr><td>02</td><td>SGK Devlet Primi Giderleri</td><td>0,00</td></tr> <tr><td>03</td><td>Mal ve Hizmet Alım Giderleri</td><td>60.000,00</td></tr> <tr><td>04</td><td>Faiz Giderleri</td><td>0,00</td></tr> <tr><td>05</td><td>Cari Transferler</td><td>0,00</td></tr> <tr><td>06</td><td>Sermaye Giderleri</td><td>160.000,00</td></tr> <tr><td>07</td><td>Sermaye Transferleri</td><td>0,00</td></tr> <tr><td>08</td><td>Borç verme</td><td>0,00</td></tr> <tr><td colspan="2">Toplam Bütçe Kaynak İhtiyacı</td><td>220.000,00</td></tr> <tr><td rowspan="3">Bütçe Dışı Kaynak</td><td>Döner Sermaye</td><td>0,00</td></tr> <tr><td>Diğer Yurt İçi</td><td>0,00</td></tr> <tr><td>Yurt Dışı</td><td>0,00</td></tr> <tr><td colspan="2">Toplam Bütçe Dışı Kaynak İhtiyacı</td><td>0,00</td></tr> <tr><td colspan="2">Toplam Kaynak İhtiyacı</td><td>220.000,00</td></tr> </tbody> </table>			Ekonomik Kod		Ödenek	01	Personel Giderleri	0,00	02	SGK Devlet Primi Giderleri	0,00	03	Mal ve Hizmet Alım Giderleri	60.000,00	04	Faiz Giderleri	0,00	05	Cari Transferler	0,00	06	Sermaye Giderleri	160.000,00	07	Sermaye Transferleri	0,00	08	Borç verme	0,00	Toplam Bütçe Kaynak İhtiyacı		220.000,00	Bütçe Dışı Kaynak	Döner Sermaye	0,00	Diğer Yurt İçi	0,00	Yurt Dışı	0,00	Toplam Bütçe Dışı Kaynak İhtiyacı		0,00	Toplam Kaynak İhtiyacı		220.000,00
Ekonomik Kod		Ödenek																																																																																									
01	Personel Giderleri	62.000,00																																																																																									
02	SGK Devlet Primi Giderleri	14.000,00																																																																																									
03	Mal ve Hizmet Alım Giderleri	23.000,00																																																																																									
04	Faiz Giderleri	0,00																																																																																									
05	Cari Transferler	0,00																																																																																									
06	Sermaye Giderleri	0,00																																																																																									
07	Sermaye Transferleri	0,00																																																																																									
08	Borç verme	0,00																																																																																									
Toplam Bütçe Kaynak İhtiyacı		99.000,00																																																																																									
Bütçe Dışı Kaynak	Döner Sermaye	0,00																																																																																									
	Diğer Yurt İçi	0,00																																																																																									
	Yurt Dışı	0,00																																																																																									
Toplam Bütçe Dışı Kaynak İhtiyacı		0,00																																																																																									
Toplam Kaynak İhtiyacı		99.000,00																																																																																									
Ekonomik Kod		Ödenek																																																																																									
01	Personel Giderleri	0,00																																																																																									
02	SGK Devlet Primi Giderleri	0,00																																																																																									
03	Mal ve Hizmet Alım Giderleri	60.000,00																																																																																									
04	Faiz Giderleri	0,00																																																																																									
05	Cari Transferler	0,00																																																																																									
06	Sermaye Giderleri	160.000,00																																																																																									
07	Sermaye Transferleri	0,00																																																																																									
08	Borç verme	0,00																																																																																									
Toplam Bütçe Kaynak İhtiyacı		220.000,00																																																																																									
Bütçe Dışı Kaynak	Döner Sermaye	0,00																																																																																									
	Diğer Yurt İçi	0,00																																																																																									
	Yurt Dışı	0,00																																																																																									
Toplam Bütçe Dışı Kaynak İhtiyacı		0,00																																																																																									
Toplam Kaynak İhtiyacı		220.000,00																																																																																									

Balıkesir Üniversitesi
2013 Yılı Performans Programı



FAALİYET MALİYETLERİ TABLOSU			FAALİYET MALİYETLERİ TABLOSU																																																																																								
İdare Adı	38.38 - BALIKESİR ÜNİVERSİTESİ		İdare Adı	38.38 - BALIKESİR ÜNİVERSİTESİ																																																																																							
Performans Hedefi	18 - 2014 yılına kadar Merkezi Araştırma Laboratuvarını akredite ederek sanayicinin üniversiteden talep edeceği analizlere cevap verebilmek		Performans Hedefi	20 - 2013 yılı sonuna kadar üniversite-mezun ilişkilerini takip edecek bir birimin oluşturulması ve üniversitemiz mezunlarının her yıl % 10na ulaşılması																																																																																							
Faaliyet Adı	Merkezi Araştırma Laboratuvarlarının akreditasyonu		Faaliyet Adı	Mezun faaliyeti																																																																																							
Sorumlu Harcama Birimi veya Birimleri	38.38.00.01 - ÜST YÖNETİM, AKADEMİK VE İDARİ BİRİMLER		Sorumlu Harcama Birimi veya Birimleri	38.38.00.01 - ÜST YÖNETİM, AKADEMİK VE İDARİ BİRİMLER																																																																																							
<p><i>Balıkesir Üniversitesi 2011-2015 Dönemi İkinci Stratejik Planında bulunan Üniversite-Sanayi-Tarım İşbirliği Başta Olmak Üzere Toplumun İhtiyacı olan Alanlarda Hizmet Üretmek amacı (Stratejik Amaç 3) altında yer alan "2014 yılına kadar Merkezi Araştırma Laboratuvarını akredite ederek sanayicinin üniversiteden talep edeceği analizlere cevap verebilmek" hedefine ulaşılması için yapılan faaliyettir.</i></p>			<p><i>Balıkesir Üniversitesi 2011-2015 Dönemi İkinci Stratejik Planında bulunan Dış Paydaşlarla İşbirliği ve Üniversitenin Tanınabilirlik Seviyesinin Yükseltilmesi amacı (Stratejik Amaç 4) altında yer alan "2013 yılı sonuna kadar üniversite-mezun ilişkilerini takip edecek bir birimin oluşturulması ve üniversitemiz mezunlarının her yıl % 10'una ulaşılması" hedefine ulaşılması için yapılan faaliyettir.</i></p>																																																																																								
<table border="1"> <thead> <tr> <th colspan="2">Ekonomik Kod</th> <th>Ödenek</th> </tr> </thead> <tbody> <tr><td>01</td><td>Personel Giderleri</td><td>28.000,00</td></tr> <tr><td>02</td><td>SGK Devlet Primi Giderleri</td><td>10.000,00</td></tr> <tr><td>03</td><td>Mal ve Hizmet Alım Giderleri</td><td>76.000,00</td></tr> <tr><td>04</td><td>Faiz Giderleri</td><td>0,00</td></tr> <tr><td>05</td><td>Cari Transferler</td><td>0,00</td></tr> <tr><td>06</td><td>Sermaye Giderleri</td><td>0,00</td></tr> <tr><td>07</td><td>Sermaye Transferleri</td><td>0,00</td></tr> <tr><td>08</td><td>Borç verme</td><td>0,00</td></tr> <tr><td colspan="2">Toplam Bütçe Kaynak İhtiyacı</td><td>114.000,00</td></tr> <tr><td rowspan="3">Bütçe Dışı Kaynak</td><td>Döner Sermaye</td><td>0,00</td></tr> <tr><td>Diğer Yurt İçi</td><td>0,00</td></tr> <tr><td>Yurt Dışı</td><td>0,00</td></tr> <tr><td colspan="2">Toplam Bütçe Dışı Kaynak İhtiyacı</td><td>0,00</td></tr> <tr><td colspan="2">Toplam Kaynak İhtiyacı</td><td>114.000,00</td></tr> </tbody> </table>			Ekonomik Kod		Ödenek	01	Personel Giderleri	28.000,00	02	SGK Devlet Primi Giderleri	10.000,00	03	Mal ve Hizmet Alım Giderleri	76.000,00	04	Faiz Giderleri	0,00	05	Cari Transferler	0,00	06	Sermaye Giderleri	0,00	07	Sermaye Transferleri	0,00	08	Borç verme	0,00	Toplam Bütçe Kaynak İhtiyacı		114.000,00	Bütçe Dışı Kaynak	Döner Sermaye	0,00	Diğer Yurt İçi	0,00	Yurt Dışı	0,00	Toplam Bütçe Dışı Kaynak İhtiyacı		0,00	Toplam Kaynak İhtiyacı		114.000,00	<table border="1"> <thead> <tr> <th colspan="2">Ekonomik Kod</th> <th>Ödenek</th> </tr> </thead> <tbody> <tr><td>01</td><td>Personel Giderleri</td><td>94.000,00</td></tr> <tr><td>02</td><td>SGK Devlet Primi Giderleri</td><td>40.000,00</td></tr> <tr><td>03</td><td>Mal ve Hizmet Alım Giderleri</td><td>0,00</td></tr> <tr><td>04</td><td>Faiz Giderleri</td><td>0,00</td></tr> <tr><td>05</td><td>Cari Transferler</td><td>0,00</td></tr> <tr><td>06</td><td>Sermaye Giderleri</td><td>0,00</td></tr> <tr><td>07</td><td>Sermaye Transferleri</td><td>0,00</td></tr> <tr><td>08</td><td>Borç verme</td><td>0,00</td></tr> <tr><td colspan="2">Toplam Bütçe Kaynak İhtiyacı</td><td>134.000,00</td></tr> <tr><td rowspan="3">Bütçe Dışı Kaynak</td><td>Döner Sermaye</td><td>0,00</td></tr> <tr><td>Diğer Yurt İçi</td><td>0,00</td></tr> <tr><td>Yurt Dışı</td><td>0,00</td></tr> <tr><td colspan="2">Toplam Bütçe Dışı Kaynak İhtiyacı</td><td>0,00</td></tr> <tr><td colspan="2">Toplam Kaynak İhtiyacı</td><td>134.000,00</td></tr> </tbody> </table>			Ekonomik Kod		Ödenek	01	Personel Giderleri	94.000,00	02	SGK Devlet Primi Giderleri	40.000,00	03	Mal ve Hizmet Alım Giderleri	0,00	04	Faiz Giderleri	0,00	05	Cari Transferler	0,00	06	Sermaye Giderleri	0,00	07	Sermaye Transferleri	0,00	08	Borç verme	0,00	Toplam Bütçe Kaynak İhtiyacı		134.000,00	Bütçe Dışı Kaynak	Döner Sermaye	0,00	Diğer Yurt İçi	0,00	Yurt Dışı	0,00	Toplam Bütçe Dışı Kaynak İhtiyacı		0,00	Toplam Kaynak İhtiyacı		134.000,00
Ekonomik Kod		Ödenek																																																																																									
01	Personel Giderleri	28.000,00																																																																																									
02	SGK Devlet Primi Giderleri	10.000,00																																																																																									
03	Mal ve Hizmet Alım Giderleri	76.000,00																																																																																									
04	Faiz Giderleri	0,00																																																																																									
05	Cari Transferler	0,00																																																																																									
06	Sermaye Giderleri	0,00																																																																																									
07	Sermaye Transferleri	0,00																																																																																									
08	Borç verme	0,00																																																																																									
Toplam Bütçe Kaynak İhtiyacı		114.000,00																																																																																									
Bütçe Dışı Kaynak	Döner Sermaye	0,00																																																																																									
	Diğer Yurt İçi	0,00																																																																																									
	Yurt Dışı	0,00																																																																																									
Toplam Bütçe Dışı Kaynak İhtiyacı		0,00																																																																																									
Toplam Kaynak İhtiyacı		114.000,00																																																																																									
Ekonomik Kod		Ödenek																																																																																									
01	Personel Giderleri	94.000,00																																																																																									
02	SGK Devlet Primi Giderleri	40.000,00																																																																																									
03	Mal ve Hizmet Alım Giderleri	0,00																																																																																									
04	Faiz Giderleri	0,00																																																																																									
05	Cari Transferler	0,00																																																																																									
06	Sermaye Giderleri	0,00																																																																																									
07	Sermaye Transferleri	0,00																																																																																									
08	Borç verme	0,00																																																																																									
Toplam Bütçe Kaynak İhtiyacı		134.000,00																																																																																									
Bütçe Dışı Kaynak	Döner Sermaye	0,00																																																																																									
	Diğer Yurt İçi	0,00																																																																																									
	Yurt Dışı	0,00																																																																																									
Toplam Bütçe Dışı Kaynak İhtiyacı		0,00																																																																																									
Toplam Kaynak İhtiyacı		134.000,00																																																																																									

Balıkesir Üniversitesi
2013 Yılı Performans Programı



FAALİYET MALİYETLERİ TABLOSU			FAALİYET MALİYETLERİ TABLOSU																																																																																								
İdare Adı	38.38 - BALIKESİR ÜNİVERSİTESİ		İdare Adı	38.38 - BALIKESİR ÜNİVERSİTESİ																																																																																							
Performans Hedefi	21 - Üniversitemizin iletişim içinde olduğu bütün paydaşlara yılda bir kez Üniversite Bülteni ve/veya faaliyet raporu hazırlanacak ve gönderilecek.		Performans Hedefi	22 - Balıkesir ilinin gereksinimleri doğrultusunda çevre ve halk sağlığı konusunda her yıl 5 araştırma/bilgilendirme çalışması yürütülecek.																																																																																							
Faaliyet Adı	Rapor gönderilmesi çalışması		Faaliyet Adı	Bilgilendirme çalışması																																																																																							
Sorumlu Harcama Birimi veya Birimleri	38.38.00.01 - ÜST YÖNETİM, AKADEMİK VE İDARİ BİRİMLER		Sorumlu Harcama Birimi veya Birimleri	38.38.00.01 - ÜST YÖNETİM, AKADEMİK VE İDARİ BİRİMLER																																																																																							
<p><i>Balıkesir Üniversitesi 2011-2015 Dönemi İkinci Stratejik Planında bulunan Dış Paydaşlarla İşbirliği ve Üniversitenin Tanınabilirlik Seviyesinin Yükseltilmesi amacı (Stratejik Amaç 4) altında yer alan " Üniversitemizin iletişim içinde olduğu bütün paydaşlara yılda bir kez Üniversite Bülteni ve/veya faaliyet raporu hazırlanacak ve gönderilecek." hedefine ulaşılması için yapılan faaliyetlerdir.</i></p>			<p><i>Balıkesir Üniversitesi 2011-2015 Dönemi İkinci Stratejik Planında bulunan Dış Paydaşlarla İşbirliği ve Üniversitenin Tanınabilirlik Seviyesinin Yükseltilmesi amacı (Stratejik Amaç 4) altında yer alan "Balıkesir ilinin gereksinimleri doğrultusunda çevre ve halk sağlığı konusunda her yıl 5 araştırma/bilgilendirme çalışması yürütülecek." hedefine ulaşılması için yapılan faaliyetlerdir.</i></p>																																																																																								
<table border="1"> <thead> <tr> <th colspan="2">Ekonomik Kod</th> <th>Ödenek</th> </tr> </thead> <tbody> <tr><td>01</td><td>Personel Giderleri</td><td>32.000,00</td></tr> <tr><td>02</td><td>SGK Devlet Primi Giderleri</td><td>16.000,00</td></tr> <tr><td>03</td><td>Mal ve Hizmet Alım Giderleri</td><td>82.000,00</td></tr> <tr><td>04</td><td>Faiz Giderleri</td><td>0,00</td></tr> <tr><td>05</td><td>Cari Transferler</td><td>0,00</td></tr> <tr><td>06</td><td>Sermaye Giderleri</td><td>0,00</td></tr> <tr><td>07</td><td>Sermaye Transferleri</td><td>0,00</td></tr> <tr><td>08</td><td>Borç verme</td><td>0,00</td></tr> <tr><td colspan="2">Toplam Bütçe Kaynak İhtiyacı</td><td>130.000,00</td></tr> <tr><td rowspan="3">Bütçe Dışı Kaynak</td><td>Döner Sermaye</td><td>0,00</td></tr> <tr><td>Diğer Yurt İçi</td><td>0,00</td></tr> <tr><td>Yurt Dışı</td><td>0,00</td></tr> <tr><td colspan="2">Toplam Bütçe Dışı Kaynak İhtiyacı</td><td>0,00</td></tr> <tr><td colspan="2">Toplam Kaynak İhtiyacı</td><td>130.000,00</td></tr> </tbody> </table>			Ekonomik Kod		Ödenek	01	Personel Giderleri	32.000,00	02	SGK Devlet Primi Giderleri	16.000,00	03	Mal ve Hizmet Alım Giderleri	82.000,00	04	Faiz Giderleri	0,00	05	Cari Transferler	0,00	06	Sermaye Giderleri	0,00	07	Sermaye Transferleri	0,00	08	Borç verme	0,00	Toplam Bütçe Kaynak İhtiyacı		130.000,00	Bütçe Dışı Kaynak	Döner Sermaye	0,00	Diğer Yurt İçi	0,00	Yurt Dışı	0,00	Toplam Bütçe Dışı Kaynak İhtiyacı		0,00	Toplam Kaynak İhtiyacı		130.000,00	<table border="1"> <thead> <tr> <th colspan="2">Ekonomik Kod</th> <th>Ödenek</th> </tr> </thead> <tbody> <tr><td>01</td><td>Personel Giderleri</td><td>83.000,00</td></tr> <tr><td>02</td><td>SGK Devlet Primi Giderleri</td><td>36.000,00</td></tr> <tr><td>03</td><td>Mal ve Hizmet Alım Giderleri</td><td>0,00</td></tr> <tr><td>04</td><td>Faiz Giderleri</td><td>0,00</td></tr> <tr><td>05</td><td>Cari Transferler</td><td>0,00</td></tr> <tr><td>06</td><td>Sermaye Giderleri</td><td>0,00</td></tr> <tr><td>07</td><td>Sermaye Transferleri</td><td>0,00</td></tr> <tr><td>08</td><td>Borç verme</td><td>0,00</td></tr> <tr><td colspan="2">Toplam Bütçe Kaynak İhtiyacı</td><td>119.000,00</td></tr> <tr><td rowspan="3">Bütçe Dışı Kaynak</td><td>Döner Sermaye</td><td>0,00</td></tr> <tr><td>Diğer Yurt İçi</td><td>0,00</td></tr> <tr><td>Yurt Dışı</td><td>0,00</td></tr> <tr><td colspan="2">Toplam Bütçe Dışı Kaynak İhtiyacı</td><td>0,00</td></tr> <tr><td colspan="2">Toplam Kaynak İhtiyacı</td><td>119.000,00</td></tr> </tbody> </table>			Ekonomik Kod		Ödenek	01	Personel Giderleri	83.000,00	02	SGK Devlet Primi Giderleri	36.000,00	03	Mal ve Hizmet Alım Giderleri	0,00	04	Faiz Giderleri	0,00	05	Cari Transferler	0,00	06	Sermaye Giderleri	0,00	07	Sermaye Transferleri	0,00	08	Borç verme	0,00	Toplam Bütçe Kaynak İhtiyacı		119.000,00	Bütçe Dışı Kaynak	Döner Sermaye	0,00	Diğer Yurt İçi	0,00	Yurt Dışı	0,00	Toplam Bütçe Dışı Kaynak İhtiyacı		0,00	Toplam Kaynak İhtiyacı		119.000,00
Ekonomik Kod		Ödenek																																																																																									
01	Personel Giderleri	32.000,00																																																																																									
02	SGK Devlet Primi Giderleri	16.000,00																																																																																									
03	Mal ve Hizmet Alım Giderleri	82.000,00																																																																																									
04	Faiz Giderleri	0,00																																																																																									
05	Cari Transferler	0,00																																																																																									
06	Sermaye Giderleri	0,00																																																																																									
07	Sermaye Transferleri	0,00																																																																																									
08	Borç verme	0,00																																																																																									
Toplam Bütçe Kaynak İhtiyacı		130.000,00																																																																																									
Bütçe Dışı Kaynak	Döner Sermaye	0,00																																																																																									
	Diğer Yurt İçi	0,00																																																																																									
	Yurt Dışı	0,00																																																																																									
Toplam Bütçe Dışı Kaynak İhtiyacı		0,00																																																																																									
Toplam Kaynak İhtiyacı		130.000,00																																																																																									
Ekonomik Kod		Ödenek																																																																																									
01	Personel Giderleri	83.000,00																																																																																									
02	SGK Devlet Primi Giderleri	36.000,00																																																																																									
03	Mal ve Hizmet Alım Giderleri	0,00																																																																																									
04	Faiz Giderleri	0,00																																																																																									
05	Cari Transferler	0,00																																																																																									
06	Sermaye Giderleri	0,00																																																																																									
07	Sermaye Transferleri	0,00																																																																																									
08	Borç verme	0,00																																																																																									
Toplam Bütçe Kaynak İhtiyacı		119.000,00																																																																																									
Bütçe Dışı Kaynak	Döner Sermaye	0,00																																																																																									
	Diğer Yurt İçi	0,00																																																																																									
	Yurt Dışı	0,00																																																																																									
Toplam Bütçe Dışı Kaynak İhtiyacı		0,00																																																																																									
Toplam Kaynak İhtiyacı		119.000,00																																																																																									

Balıkesir Üniversitesi
2013 Yılı Performans Programı



FAALİYET MALİYETLERİ TABLOSU			FAALİYET MALİYETLERİ TABLOSU																																																																																								
İdare Adı	38.38 - BALIKESİR ÜNİVERSİTESİ		İdare Adı	38.38 - BALIKESİR ÜNİVERSİTESİ																																																																																							
Performans Hedefi	23 - Ortaöğretim öğrencilerinin üniversitemizi tercih etmelerini sağlamak amacıyla ile 2015 yılı sonuna kadar her yıl beş tanıtım günü düzenlenecek.		Performans Hedefi	24 - Üniversitemizin tanıtımını sağlamak için her yıl en az 3 defa Ulusal ve Uluslar arası fuarlara katılımın sağlanması																																																																																							
Faaliyet Adı	Tanıtım günü faaliyeti		Faaliyet Adı	Fuar faaliyeti																																																																																							
Sorumlu Harcama Birimi veya Birimleri	38.38.00.01 - ÜST YÖNETİM, AKADEMİK VE İDARİ BİRİMLER		Sorumlu Harcama Birimi veya Birimleri	38.38.00.01 - ÜST YÖNETİM, AKADEMİK VE İDARİ BİRİMLER																																																																																							
<p><i>Balıkesir Üniversitesi 2011-2015 Dönemi İkinci Stratejik Planında bulunan Dış Paydaşlarla İşbirliği ve Üniversitenin Tanınabilirlik Seviyesinin Yükseltilmesi amacı (Stratejik Amaç 4) altında yer alan "Ortaöğretim öğrencilerinin üniversitemizi tercih etmelerini sağlamak amacıyla ile 2015 yılı sonuna kadar her yıl beş tanıtım günü düzenlenecek." hedefine ulaşılması için yapılan faaliyetlerdir.</i></p>			<p><i>Balıkesir Üniversitesi 2011-2015 Dönemi İkinci Stratejik Planında bulunan Dış Paydaşlarla İşbirliği ve Üniversitenin Tanınabilirlik Seviyesinin Yükseltilmesi amacı (Stratejik Amaç 4) altında yer alan "Üniversitemizin tanıtımını sağlamak için her yıl en az 3 defa Ulusal ve Uluslar arası fuarlara katılımın sağlanması" hedefine ulaşılması için yapılan faaliyetlerdir.</i></p>																																																																																								
<table border="1"> <thead> <tr> <th colspan="2">Ekonomik Kod</th> <th>Ödenek</th> </tr> </thead> <tbody> <tr><td>01</td><td>Personel Giderleri</td><td>133.000,00</td></tr> <tr><td>02</td><td>SGK Devlet Primi Giderleri</td><td>45.000,00</td></tr> <tr><td>03</td><td>Mal ve Hizmet Alım Giderleri</td><td>57.000,00</td></tr> <tr><td>04</td><td>Faiz Giderleri</td><td>0,00</td></tr> <tr><td>05</td><td>Cari Transferler</td><td>0,00</td></tr> <tr><td>06</td><td>Sermaye Giderleri</td><td>0,00</td></tr> <tr><td>07</td><td>Sermaye Transferleri</td><td>0,00</td></tr> <tr><td>08</td><td>Borç verme</td><td>0,00</td></tr> <tr><td colspan="2">Toplam Bütçe Kaynak İhtiyacı</td><td>235.000,00</td></tr> <tr><td rowspan="3">Bütçe Dışı Kaynak</td><td>Döner Sermaye</td><td>0,00</td></tr> <tr><td>Diğer Yurt İçi</td><td>0,00</td></tr> <tr><td>Yurt Dışı</td><td>0,00</td></tr> <tr><td colspan="2">Toplam Bütçe Dışı Kaynak İhtiyacı</td><td>0,00</td></tr> <tr><td colspan="2">Toplam Kaynak İhtiyacı</td><td>235.000,00</td></tr> </tbody> </table>			Ekonomik Kod		Ödenek	01	Personel Giderleri	133.000,00	02	SGK Devlet Primi Giderleri	45.000,00	03	Mal ve Hizmet Alım Giderleri	57.000,00	04	Faiz Giderleri	0,00	05	Cari Transferler	0,00	06	Sermaye Giderleri	0,00	07	Sermaye Transferleri	0,00	08	Borç verme	0,00	Toplam Bütçe Kaynak İhtiyacı		235.000,00	Bütçe Dışı Kaynak	Döner Sermaye	0,00	Diğer Yurt İçi	0,00	Yurt Dışı	0,00	Toplam Bütçe Dışı Kaynak İhtiyacı		0,00	Toplam Kaynak İhtiyacı		235.000,00	<table border="1"> <thead> <tr> <th colspan="2">Ekonomik Kod</th> <th>Ödenek</th> </tr> </thead> <tbody> <tr><td>01</td><td>Personel Giderleri</td><td>74.000,00</td></tr> <tr><td>02</td><td>SGK Devlet Primi Giderleri</td><td>24.000,00</td></tr> <tr><td>03</td><td>Mal ve Hizmet Alım Giderleri</td><td>25.000,00</td></tr> <tr><td>04</td><td>Faiz Giderleri</td><td>0,00</td></tr> <tr><td>05</td><td>Cari Transferler</td><td>0,00</td></tr> <tr><td>06</td><td>Sermaye Giderleri</td><td>0,00</td></tr> <tr><td>07</td><td>Sermaye Transferleri</td><td>0,00</td></tr> <tr><td>08</td><td>Borç verme</td><td>0,00</td></tr> <tr><td colspan="2">Toplam Bütçe Kaynak İhtiyacı</td><td>123.000,00</td></tr> <tr><td rowspan="3">Bütçe Dışı Kaynak</td><td>Döner Sermaye</td><td>0,00</td></tr> <tr><td>Diğer Yurt İçi</td><td>0,00</td></tr> <tr><td>Yurt Dışı</td><td>0,00</td></tr> <tr><td colspan="2">Toplam Bütçe Dışı Kaynak İhtiyacı</td><td>0,00</td></tr> <tr><td colspan="2">Toplam Kaynak İhtiyacı</td><td>123.000,00</td></tr> </tbody> </table>			Ekonomik Kod		Ödenek	01	Personel Giderleri	74.000,00	02	SGK Devlet Primi Giderleri	24.000,00	03	Mal ve Hizmet Alım Giderleri	25.000,00	04	Faiz Giderleri	0,00	05	Cari Transferler	0,00	06	Sermaye Giderleri	0,00	07	Sermaye Transferleri	0,00	08	Borç verme	0,00	Toplam Bütçe Kaynak İhtiyacı		123.000,00	Bütçe Dışı Kaynak	Döner Sermaye	0,00	Diğer Yurt İçi	0,00	Yurt Dışı	0,00	Toplam Bütçe Dışı Kaynak İhtiyacı		0,00	Toplam Kaynak İhtiyacı		123.000,00
Ekonomik Kod		Ödenek																																																																																									
01	Personel Giderleri	133.000,00																																																																																									
02	SGK Devlet Primi Giderleri	45.000,00																																																																																									
03	Mal ve Hizmet Alım Giderleri	57.000,00																																																																																									
04	Faiz Giderleri	0,00																																																																																									
05	Cari Transferler	0,00																																																																																									
06	Sermaye Giderleri	0,00																																																																																									
07	Sermaye Transferleri	0,00																																																																																									
08	Borç verme	0,00																																																																																									
Toplam Bütçe Kaynak İhtiyacı		235.000,00																																																																																									
Bütçe Dışı Kaynak	Döner Sermaye	0,00																																																																																									
	Diğer Yurt İçi	0,00																																																																																									
	Yurt Dışı	0,00																																																																																									
Toplam Bütçe Dışı Kaynak İhtiyacı		0,00																																																																																									
Toplam Kaynak İhtiyacı		235.000,00																																																																																									
Ekonomik Kod		Ödenek																																																																																									
01	Personel Giderleri	74.000,00																																																																																									
02	SGK Devlet Primi Giderleri	24.000,00																																																																																									
03	Mal ve Hizmet Alım Giderleri	25.000,00																																																																																									
04	Faiz Giderleri	0,00																																																																																									
05	Cari Transferler	0,00																																																																																									
06	Sermaye Giderleri	0,00																																																																																									
07	Sermaye Transferleri	0,00																																																																																									
08	Borç verme	0,00																																																																																									
Toplam Bütçe Kaynak İhtiyacı		123.000,00																																																																																									
Bütçe Dışı Kaynak	Döner Sermaye	0,00																																																																																									
	Diğer Yurt İçi	0,00																																																																																									
	Yurt Dışı	0,00																																																																																									
Toplam Bütçe Dışı Kaynak İhtiyacı		0,00																																																																																									
Toplam Kaynak İhtiyacı		123.000,00																																																																																									

Balıkesir Üniversitesi
2013 Yılı Performans Programı



FAALİYET MALİYETLERİ TABLOSU			FAALİYET MALİYETLERİ TABLOSU																																																																																								
İdare Adı	38.38 - BALIKESİR ÜNİVERSİTESİ		İdare Adı	38.38 - BALIKESİR ÜNİVERSİTESİ																																																																																							
Performans Hedefi	25 - 200 yataklı Araştırma ve Uygulama Hastanesi İnşaatının 2013 yılı sonuna kadar tamamlanması		Performans Hedefi	28 - 2015 yılı sonunda Veteriner Fakültesi ve Hayvan Hastanesi İnşaatının bitirilmesi																																																																																							
Faaliyet Adı	Araştırma ve Uygulama Hastanesi projesi		Faaliyet Adı	Veteriner Fakültesi ve Hayvan Hastanesi Projesi																																																																																							
Sorumlu Harcama Birimi veya Birimleri	38.38.00.01 - ÜST YÖNETİM, AKADEMİK VE İDARİ BİRİMLER		Sorumlu Harcama Birimi veya Birimleri	38.38.00.01 - ÜST YÖNETİM, AKADEMİK VE İDARİ BİRİMLER																																																																																							
Balıkesir Üniversitesi 2011-2015 Dönemi İkinci Stratejik Planında bulunan Teknolojik ve Fiziksel Altyapının Geliştirilmesi amacı (Stratejik Amaç 5) altında yer alan "200 yataklı Araştırma ve Uygulama Hastanesi İnşaatının 2013 yılı sonuna kadar tamamlanması" hedefine ulaşılması için yapılan faaliyetlerdir.			Balıkesir Üniversitesi 2011-2015 Dönemi İkinci Stratejik Planında bulunan Teknolojik ve Fiziksel Altyapının Geliştirilmesi amacı (Stratejik Amaç 5) altında yer alan "2015 yılı sonunda Veteriner Fakültesi ve Hayvan Hastanesi İnşaatının bitirilmesi" hedefine ulaşılması için yapılan faaliyetlerdir.																																																																																								
<table border="1"> <thead> <tr> <th colspan="2">Ekonomik Kod</th> <th>Ödenek</th> </tr> </thead> <tbody> <tr><td>01</td><td>Personel Giderleri</td><td>276.000,00</td></tr> <tr><td>02</td><td>SGK Devlet Primi Giderleri</td><td>46.000,00</td></tr> <tr><td>03</td><td>Mal ve Hizmet Alım Giderleri</td><td>128.000,00</td></tr> <tr><td>04</td><td>Faiz Giderleri</td><td>0,00</td></tr> <tr><td>05</td><td>Cari Transferler</td><td>0,00</td></tr> <tr><td>06</td><td>Sermaye Giderleri</td><td>25.000.000,00</td></tr> <tr><td>07</td><td>Sermaye Transferleri</td><td>0,00</td></tr> <tr><td>08</td><td>Borç verme</td><td>0,00</td></tr> <tr><td colspan="2">Toplam Bütçe Kaynak İhtiyacı</td><td>25.450.000,00</td></tr> <tr><td rowspan="3">Bütçe Dışı Kaynak</td><td>Döner Sermaye</td><td>0,00</td></tr> <tr><td>Diğer Yurt İçi</td><td>0,00</td></tr> <tr><td>Yurt Dışı</td><td>0,00</td></tr> <tr><td colspan="2">Toplam Bütçe Dışı Kaynak İhtiyacı</td><td>0,00</td></tr> <tr><td colspan="2">Toplam Kaynak İhtiyacı</td><td>25.450.000,00</td></tr> </tbody> </table>			Ekonomik Kod		Ödenek	01	Personel Giderleri	276.000,00	02	SGK Devlet Primi Giderleri	46.000,00	03	Mal ve Hizmet Alım Giderleri	128.000,00	04	Faiz Giderleri	0,00	05	Cari Transferler	0,00	06	Sermaye Giderleri	25.000.000,00	07	Sermaye Transferleri	0,00	08	Borç verme	0,00	Toplam Bütçe Kaynak İhtiyacı		25.450.000,00	Bütçe Dışı Kaynak	Döner Sermaye	0,00	Diğer Yurt İçi	0,00	Yurt Dışı	0,00	Toplam Bütçe Dışı Kaynak İhtiyacı		0,00	Toplam Kaynak İhtiyacı		25.450.000,00	<table border="1"> <thead> <tr> <th colspan="2">Ekonomik Kod</th> <th>Ödenek</th> </tr> </thead> <tbody> <tr><td>01</td><td>Personel Giderleri</td><td>104.000,00</td></tr> <tr><td>02</td><td>SGK Devlet Primi Giderleri</td><td>25.000,00</td></tr> <tr><td>03</td><td>Mal ve Hizmet Alım Giderleri</td><td>201.000,00</td></tr> <tr><td>04</td><td>Faiz Giderleri</td><td>0,00</td></tr> <tr><td>05</td><td>Cari Transferler</td><td>0,00</td></tr> <tr><td>06</td><td>Sermaye Giderleri</td><td>3.600.000,00</td></tr> <tr><td>07</td><td>Sermaye Transferleri</td><td>0,00</td></tr> <tr><td>08</td><td>Borç verme</td><td>0,00</td></tr> <tr><td colspan="2">Toplam Bütçe Kaynak İhtiyacı</td><td>3.930.000,00</td></tr> <tr><td rowspan="3">Bütçe Dışı Kaynak</td><td>Döner Sermaye</td><td>0,00</td></tr> <tr><td>Diğer Yurt İçi</td><td>0,00</td></tr> <tr><td>Yurt Dışı</td><td>0,00</td></tr> <tr><td colspan="2">Toplam Bütçe Dışı Kaynak İhtiyacı</td><td>0,00</td></tr> <tr><td colspan="2">Toplam Kaynak İhtiyacı</td><td>3.930.000,00</td></tr> </tbody> </table>			Ekonomik Kod		Ödenek	01	Personel Giderleri	104.000,00	02	SGK Devlet Primi Giderleri	25.000,00	03	Mal ve Hizmet Alım Giderleri	201.000,00	04	Faiz Giderleri	0,00	05	Cari Transferler	0,00	06	Sermaye Giderleri	3.600.000,00	07	Sermaye Transferleri	0,00	08	Borç verme	0,00	Toplam Bütçe Kaynak İhtiyacı		3.930.000,00	Bütçe Dışı Kaynak	Döner Sermaye	0,00	Diğer Yurt İçi	0,00	Yurt Dışı	0,00	Toplam Bütçe Dışı Kaynak İhtiyacı		0,00	Toplam Kaynak İhtiyacı		3.930.000,00
Ekonomik Kod		Ödenek																																																																																									
01	Personel Giderleri	276.000,00																																																																																									
02	SGK Devlet Primi Giderleri	46.000,00																																																																																									
03	Mal ve Hizmet Alım Giderleri	128.000,00																																																																																									
04	Faiz Giderleri	0,00																																																																																									
05	Cari Transferler	0,00																																																																																									
06	Sermaye Giderleri	25.000.000,00																																																																																									
07	Sermaye Transferleri	0,00																																																																																									
08	Borç verme	0,00																																																																																									
Toplam Bütçe Kaynak İhtiyacı		25.450.000,00																																																																																									
Bütçe Dışı Kaynak	Döner Sermaye	0,00																																																																																									
	Diğer Yurt İçi	0,00																																																																																									
	Yurt Dışı	0,00																																																																																									
Toplam Bütçe Dışı Kaynak İhtiyacı		0,00																																																																																									
Toplam Kaynak İhtiyacı		25.450.000,00																																																																																									
Ekonomik Kod		Ödenek																																																																																									
01	Personel Giderleri	104.000,00																																																																																									
02	SGK Devlet Primi Giderleri	25.000,00																																																																																									
03	Mal ve Hizmet Alım Giderleri	201.000,00																																																																																									
04	Faiz Giderleri	0,00																																																																																									
05	Cari Transferler	0,00																																																																																									
06	Sermaye Giderleri	3.600.000,00																																																																																									
07	Sermaye Transferleri	0,00																																																																																									
08	Borç verme	0,00																																																																																									
Toplam Bütçe Kaynak İhtiyacı		3.930.000,00																																																																																									
Bütçe Dışı Kaynak	Döner Sermaye	0,00																																																																																									
	Diğer Yurt İçi	0,00																																																																																									
	Yurt Dışı	0,00																																																																																									
Toplam Bütçe Dışı Kaynak İhtiyacı		0,00																																																																																									
Toplam Kaynak İhtiyacı		3.930.000,00																																																																																									

Balikesir Üniversitesi
2013 Yılı Performans Programı



FAALİYET MALİYETLERİ TABLOSU			FAALİYET MALİYETLERİ TABLOSU																																																																																								
İdare Adı	38.38 - BALIKESİR ÜNİVERSİTESİ		İdare Adı	38.38 - BALIKESİR ÜNİVERSİTESİ																																																																																							
Performans Hedefi	29 - Merkez Kütüphane ve Kültür Merkezi İnşaatının 2015 yılı sonunda tamamlanması		Performans Hedefi	30 - 2013 yılı sonuna kadar tüm birimlerimizin derslik ve laboratuvarlarının tamamında teknolojik donanım eksikliklerinin bitirilmesi																																																																																							
Faaliyet Adı	Merkez Kütüphane ve Kültür Merkezi İnşaatı Projesi		Faaliyet Adı	Teknolojik donanım faaliyeti																																																																																							
Sorumlu Harcama Birimi veya Birimleri	38.38.00.01 - ÜST YÖNETİM, AKADEMİK VE İDARİ BİRİMLER		Sorumlu Harcama Birimi veya Birimleri	38.38.00.01 - ÜST YÖNETİM, AKADEMİK VE İDARİ BİRİMLER																																																																																							
<p>Balikesir Üniversitesi 2011-2015 Dönemi İkinci Stratejik Planında bulunan Teknolojik ve Fiziksel Altyapının Geliştirilmesi amacı (Stratejik Amaç 5) altında yer alan "Merkez Kütüphane ve Kültür Merkezi İnşaatının 2015 yılı sonunda tamamlanması" hedefine ulaşılması için yapılan faaliyetlerdir.</p>			<p>Balikesir Üniversitesi 2011-2015 Dönemi İkinci Stratejik Planında bulunan Teknolojik ve Fiziksel Altyapının Geliştirilmesi amacı (Stratejik Amaç 5) altında yer alan "2013 yılı sonuna kadar tüm birimlerimizin derslik ve laboratuvarlarının tamamında teknolojik donanım eksikliklerinin bitirilmesi" hedefine ulaşılması için yapılan faaliyetlerdir.</p>																																																																																								
<table border="1"> <thead> <tr> <th colspan="2">Ekonomik Kod</th> <th>Ödenek</th> </tr> </thead> <tbody> <tr><td>01</td><td>Personel Giderleri</td><td>155.000,00</td></tr> <tr><td>02</td><td>SGK Devlet Primi Giderleri</td><td>45.000,00</td></tr> <tr><td>03</td><td>Mal ve Hizmet Alım Giderleri</td><td>0,00</td></tr> <tr><td>04</td><td>Faiz Giderleri</td><td>0,00</td></tr> <tr><td>05</td><td>Cari Transferler</td><td>0,00</td></tr> <tr><td>06</td><td>Sermaye Giderleri</td><td>100.000,00</td></tr> <tr><td>07</td><td>Sermaye Transferleri</td><td>0,00</td></tr> <tr><td>08</td><td>Borç verme</td><td>0,00</td></tr> <tr><td colspan="2">Toplam Bütçe Kaynak İhtiyacı</td><td>300.000,00</td></tr> <tr><td rowspan="3">Bütçe Dışı Kaynak</td><td>Döner Sermaye</td><td>0,00</td></tr> <tr><td>Diğer Yurt İçi</td><td>0,00</td></tr> <tr><td>Yurt Dışı</td><td>0,00</td></tr> <tr><td colspan="2">Toplam Bütçe Dışı Kaynak İhtiyacı</td><td>0,00</td></tr> <tr><td colspan="2">Toplam Kaynak İhtiyacı</td><td>300.000,00</td></tr> </tbody> </table>			Ekonomik Kod		Ödenek	01	Personel Giderleri	155.000,00	02	SGK Devlet Primi Giderleri	45.000,00	03	Mal ve Hizmet Alım Giderleri	0,00	04	Faiz Giderleri	0,00	05	Cari Transferler	0,00	06	Sermaye Giderleri	100.000,00	07	Sermaye Transferleri	0,00	08	Borç verme	0,00	Toplam Bütçe Kaynak İhtiyacı		300.000,00	Bütçe Dışı Kaynak	Döner Sermaye	0,00	Diğer Yurt İçi	0,00	Yurt Dışı	0,00	Toplam Bütçe Dışı Kaynak İhtiyacı		0,00	Toplam Kaynak İhtiyacı		300.000,00	<table border="1"> <thead> <tr> <th colspan="2">Ekonomik Kod</th> <th>Ödenek</th> </tr> </thead> <tbody> <tr><td>01</td><td>Personel Giderleri</td><td>601.000,00</td></tr> <tr><td>02</td><td>SGK Devlet Primi Giderleri</td><td>143.000,00</td></tr> <tr><td>03</td><td>Mal ve Hizmet Alım Giderleri</td><td>2.413.000,00</td></tr> <tr><td>04</td><td>Faiz Giderleri</td><td>0,00</td></tr> <tr><td>05</td><td>Cari Transferler</td><td>0,00</td></tr> <tr><td>06</td><td>Sermaye Giderleri</td><td>0,00</td></tr> <tr><td>07</td><td>Sermaye Transferleri</td><td>0,00</td></tr> <tr><td>08</td><td>Borç verme</td><td>0,00</td></tr> <tr><td colspan="2">Toplam Bütçe Kaynak İhtiyacı</td><td>3.157.000,00</td></tr> <tr><td rowspan="3">Bütçe Dışı Kaynak</td><td>Döner Sermaye</td><td>0,00</td></tr> <tr><td>Diğer Yurt İçi</td><td>0,00</td></tr> <tr><td>Yurt Dışı</td><td>0,00</td></tr> <tr><td colspan="2">Toplam Bütçe Dışı Kaynak İhtiyacı</td><td>0,00</td></tr> <tr><td colspan="2">Toplam Kaynak İhtiyacı</td><td>3.157.000,00</td></tr> </tbody> </table>			Ekonomik Kod		Ödenek	01	Personel Giderleri	601.000,00	02	SGK Devlet Primi Giderleri	143.000,00	03	Mal ve Hizmet Alım Giderleri	2.413.000,00	04	Faiz Giderleri	0,00	05	Cari Transferler	0,00	06	Sermaye Giderleri	0,00	07	Sermaye Transferleri	0,00	08	Borç verme	0,00	Toplam Bütçe Kaynak İhtiyacı		3.157.000,00	Bütçe Dışı Kaynak	Döner Sermaye	0,00	Diğer Yurt İçi	0,00	Yurt Dışı	0,00	Toplam Bütçe Dışı Kaynak İhtiyacı		0,00	Toplam Kaynak İhtiyacı		3.157.000,00
Ekonomik Kod		Ödenek																																																																																									
01	Personel Giderleri	155.000,00																																																																																									
02	SGK Devlet Primi Giderleri	45.000,00																																																																																									
03	Mal ve Hizmet Alım Giderleri	0,00																																																																																									
04	Faiz Giderleri	0,00																																																																																									
05	Cari Transferler	0,00																																																																																									
06	Sermaye Giderleri	100.000,00																																																																																									
07	Sermaye Transferleri	0,00																																																																																									
08	Borç verme	0,00																																																																																									
Toplam Bütçe Kaynak İhtiyacı		300.000,00																																																																																									
Bütçe Dışı Kaynak	Döner Sermaye	0,00																																																																																									
	Diğer Yurt İçi	0,00																																																																																									
	Yurt Dışı	0,00																																																																																									
Toplam Bütçe Dışı Kaynak İhtiyacı		0,00																																																																																									
Toplam Kaynak İhtiyacı		300.000,00																																																																																									
Ekonomik Kod		Ödenek																																																																																									
01	Personel Giderleri	601.000,00																																																																																									
02	SGK Devlet Primi Giderleri	143.000,00																																																																																									
03	Mal ve Hizmet Alım Giderleri	2.413.000,00																																																																																									
04	Faiz Giderleri	0,00																																																																																									
05	Cari Transferler	0,00																																																																																									
06	Sermaye Giderleri	0,00																																																																																									
07	Sermaye Transferleri	0,00																																																																																									
08	Borç verme	0,00																																																																																									
Toplam Bütçe Kaynak İhtiyacı		3.157.000,00																																																																																									
Bütçe Dışı Kaynak	Döner Sermaye	0,00																																																																																									
	Diğer Yurt İçi	0,00																																																																																									
	Yurt Dışı	0,00																																																																																									
Toplam Bütçe Dışı Kaynak İhtiyacı		0,00																																																																																									
Toplam Kaynak İhtiyacı		3.157.000,00																																																																																									

Balikesir Üniversitesi
2013 Yılı Performans Programı



FAALİYET MALİYETLERİ TABLOSU			FAALİYET MALİYETLERİ TABLOSU																																																																																								
İdare Adı	38.38 - BALIKESİR ÜNİVERSİTESİ		İdare Adı	38.38 - BALIKESİR ÜNİVERSİTESİ																																																																																							
Performans Hedefi	32 - 2013 yılı sonuna kadar Yerleşke bünyesinde dijital kamera sisteminin kurularak güvenlik görüntülerinin tek bir merkezde kayıt altına alınması		Performans Hedefi	33 - 2014 yılına kadar yeni network yapısında IP telefon teknolojisine geçilerek Rektörlüğe bağlı bütün birimlerde tek bir telefon santralı üzerinden																																																																																							
Faaliyet Adı	Dijital kamera sistemi faaliyeti		Faaliyet Adı	Telefon teknolojisi faaliyeti																																																																																							
Sorumlu Harcama Birimi veya Birimleri	38.38.00.01 - ÜST YÖNETİM, AKADEMİK VE İDARİ BİRİMLER		Sorumlu Harcama Birimi veya Birimleri	38.38.00.01 - ÜST YÖNETİM, AKADEMİK VE İDARİ BİRİMLER																																																																																							
<p><i>Balikesir Üniversitesi 2011-2015 Dönemi İkinci Stratejik Planında bulunan Teknolojik ve Fiziksel Altyapının Geliştirilmesi amacı (Stratejik Amaç 5) altında yer alan "2013 yılı sonuna kadar Yerleşke bünyesinde dijital kamera sisteminin kurularak güvenlik görüntülerinin tek bir merkezde kayıt altına alınması" hedefine ulaşılması için yapılan faaliyetlerdir.</i></p>			<p><i>Balikesir Üniversitesi 2011-2015 Dönemi İkinci Stratejik Planında bulunan Teknolojik ve Fiziksel Altyapının Geliştirilmesi amacı (Stratejik Amaç 5) altında yer alan "2014 yılına kadar yeni network yapısında IP telefon teknolojisine geçilerek Rektörlüğe bağlı bütün birimlerde tek bir telefon santralı üzerinden telefon görüşme trafiğinin sağlanması" hedefine ulaşılması için yapılan faaliyetlerdir.</i></p>																																																																																								
<table border="1"> <thead> <tr> <th colspan="2">Ekonomik Kod</th> <th>Ödenek</th> </tr> </thead> <tbody> <tr><td>01</td><td>Personel Giderleri</td><td>45.000,00</td></tr> <tr><td>02</td><td>SGK Devlet Primi Giderleri</td><td>21.000,00</td></tr> <tr><td>03</td><td>Mal ve Hizmet Alım Giderleri</td><td>32.000,00</td></tr> <tr><td>04</td><td>Faiz Giderleri</td><td>0,00</td></tr> <tr><td>05</td><td>Cari Transferler</td><td>0,00</td></tr> <tr><td>06</td><td>Sermaye Giderleri</td><td>830.000,00</td></tr> <tr><td>07</td><td>Sermaye Transferleri</td><td>0,00</td></tr> <tr><td>08</td><td>Borç verme</td><td>0,00</td></tr> <tr><td colspan="2">Toplam Bütçe Kaynak İhtiyacı</td><td>928.000,00</td></tr> <tr><td rowspan="3">Bütçe Dışı Kaynak</td><td>Döner Sermaye</td><td>0,00</td></tr> <tr><td>Diğer Yurt İçi</td><td>0,00</td></tr> <tr><td>Yurt Dışı</td><td>0,00</td></tr> <tr><td colspan="2">Toplam Bütçe Dışı Kaynak İhtiyacı</td><td>0,00</td></tr> <tr><td colspan="2">Toplam Kaynak İhtiyacı</td><td>928.000,00</td></tr> </tbody> </table>			Ekonomik Kod		Ödenek	01	Personel Giderleri	45.000,00	02	SGK Devlet Primi Giderleri	21.000,00	03	Mal ve Hizmet Alım Giderleri	32.000,00	04	Faiz Giderleri	0,00	05	Cari Transferler	0,00	06	Sermaye Giderleri	830.000,00	07	Sermaye Transferleri	0,00	08	Borç verme	0,00	Toplam Bütçe Kaynak İhtiyacı		928.000,00	Bütçe Dışı Kaynak	Döner Sermaye	0,00	Diğer Yurt İçi	0,00	Yurt Dışı	0,00	Toplam Bütçe Dışı Kaynak İhtiyacı		0,00	Toplam Kaynak İhtiyacı		928.000,00	<table border="1"> <thead> <tr> <th colspan="2">Ekonomik Kod</th> <th>Ödenek</th> </tr> </thead> <tbody> <tr><td>01</td><td>Personel Giderleri</td><td>20.000,00</td></tr> <tr><td>02</td><td>SGK Devlet Primi Giderleri</td><td>8.000,00</td></tr> <tr><td>03</td><td>Mal ve Hizmet Alım Giderleri</td><td>30.000,00</td></tr> <tr><td>04</td><td>Faiz Giderleri</td><td>0,00</td></tr> <tr><td>05</td><td>Cari Transferler</td><td>0,00</td></tr> <tr><td>06</td><td>Sermaye Giderleri</td><td>620.000,00</td></tr> <tr><td>07</td><td>Sermaye Transferleri</td><td>0,00</td></tr> <tr><td>08</td><td>Borç verme</td><td>0,00</td></tr> <tr><td colspan="2">Toplam Bütçe Kaynak İhtiyacı</td><td>678.000,00</td></tr> <tr><td rowspan="3">Bütçe Dışı Kaynak</td><td>Döner Sermaye</td><td>0,00</td></tr> <tr><td>Diğer Yurt İçi</td><td>0,00</td></tr> <tr><td>Yurt Dışı</td><td>0,00</td></tr> <tr><td colspan="2">Toplam Bütçe Dışı Kaynak İhtiyacı</td><td>0,00</td></tr> <tr><td colspan="2">Toplam Kaynak İhtiyacı</td><td>678.000,00</td></tr> </tbody> </table>			Ekonomik Kod		Ödenek	01	Personel Giderleri	20.000,00	02	SGK Devlet Primi Giderleri	8.000,00	03	Mal ve Hizmet Alım Giderleri	30.000,00	04	Faiz Giderleri	0,00	05	Cari Transferler	0,00	06	Sermaye Giderleri	620.000,00	07	Sermaye Transferleri	0,00	08	Borç verme	0,00	Toplam Bütçe Kaynak İhtiyacı		678.000,00	Bütçe Dışı Kaynak	Döner Sermaye	0,00	Diğer Yurt İçi	0,00	Yurt Dışı	0,00	Toplam Bütçe Dışı Kaynak İhtiyacı		0,00	Toplam Kaynak İhtiyacı		678.000,00
Ekonomik Kod		Ödenek																																																																																									
01	Personel Giderleri	45.000,00																																																																																									
02	SGK Devlet Primi Giderleri	21.000,00																																																																																									
03	Mal ve Hizmet Alım Giderleri	32.000,00																																																																																									
04	Faiz Giderleri	0,00																																																																																									
05	Cari Transferler	0,00																																																																																									
06	Sermaye Giderleri	830.000,00																																																																																									
07	Sermaye Transferleri	0,00																																																																																									
08	Borç verme	0,00																																																																																									
Toplam Bütçe Kaynak İhtiyacı		928.000,00																																																																																									
Bütçe Dışı Kaynak	Döner Sermaye	0,00																																																																																									
	Diğer Yurt İçi	0,00																																																																																									
	Yurt Dışı	0,00																																																																																									
Toplam Bütçe Dışı Kaynak İhtiyacı		0,00																																																																																									
Toplam Kaynak İhtiyacı		928.000,00																																																																																									
Ekonomik Kod		Ödenek																																																																																									
01	Personel Giderleri	20.000,00																																																																																									
02	SGK Devlet Primi Giderleri	8.000,00																																																																																									
03	Mal ve Hizmet Alım Giderleri	30.000,00																																																																																									
04	Faiz Giderleri	0,00																																																																																									
05	Cari Transferler	0,00																																																																																									
06	Sermaye Giderleri	620.000,00																																																																																									
07	Sermaye Transferleri	0,00																																																																																									
08	Borç verme	0,00																																																																																									
Toplam Bütçe Kaynak İhtiyacı		678.000,00																																																																																									
Bütçe Dışı Kaynak	Döner Sermaye	0,00																																																																																									
	Diğer Yurt İçi	0,00																																																																																									
	Yurt Dışı	0,00																																																																																									
Toplam Bütçe Dışı Kaynak İhtiyacı		0,00																																																																																									
Toplam Kaynak İhtiyacı		678.000,00																																																																																									

Balıkesir Üniversitesi
2013 Yılı Performans Programı



FAALİYET MALİYETLERİ TABLOSU			FAALİYET MALİYETLERİ TABLOSU																																																																																								
İdare Adı	38.38 - BALIKESİR ÜNİVERSİTESİ		İdare Adı	38.38 - BALIKESİR ÜNİVERSİTESİ																																																																																							
Performans Hedefi	34 - 2013 yılında Üniversitemizin tüm birimlerine ait girişlerde akıllı kart geçiş sisteminin tesis edilmesi		Performans Hedefi	35 - Üniversitemiz kampus alanlarında çevre düzenlenmesi ve alt yapı çalışmalarında belirtilen faaliyetlerin tamamlanması																																																																																							
Faaliyet Adı	Akıllı kart geçiş sistemi projesi		Faaliyet Adı	Çevre düzenlenmesi faaliyeti																																																																																							
Sorumlu Harcama Birimi veya Birimleri	38.38.00.01 - ÜST YÖNETİM, AKADEMİK VE İDARİ BİRİMLER		Sorumlu Harcama Birimi veya Birimleri	38.38.00.01 - ÜST YÖNETİM, AKADEMİK VE İDARİ BİRİMLER																																																																																							
<p><i>Balıkesir Üniversitesi 2011-2015 Dönemi İkinci Stratejik Planında bulunan Teknolojik ve Fiziksel Altyapının Geliştirilmesi amacı (Stratejik Amaç 5) altında yer alan "2013 yılında Üniversitemizin tüm birimlerine ait girişlerde akıllı kart geçiş sisteminin tesis edilmesi" hedefine ulaşılması için yapılan faaliyetlerdir.</i></p>			<p><i>Balıkesir Üniversitesi 2011-2015 Dönemi İkinci Stratejik Planında bulunan Teknolojik ve Fiziksel Altyapının Geliştirilmesi amacı (Stratejik Amaç 5) altında yer alan "Üniversitemiz kampus alanlarında çevre düzenlenmesi ve alt yapı çalışmalarında belirtilen faaliyetlerin tamamlanması" hedefine ulaşılması için yapılan faaliyetlerdir.</i></p>																																																																																								
<table border="1"> <thead> <tr> <th colspan="2">Ekonomik Kod</th> <th>Ödenek</th> </tr> </thead> <tbody> <tr><td>01</td><td>Personel Giderleri</td><td>45.000,00</td></tr> <tr><td>02</td><td>SGK Devlet Primi Giderleri</td><td>14.000,00</td></tr> <tr><td>03</td><td>Mal ve Hizmet Alım Giderleri</td><td>195.000,00</td></tr> <tr><td>04</td><td>Faiz Giderleri</td><td>0,00</td></tr> <tr><td>05</td><td>Cari Transferler</td><td>0,00</td></tr> <tr><td>06</td><td>Sermaye Giderleri</td><td>0,00</td></tr> <tr><td>07</td><td>Sermaye Transferleri</td><td>0,00</td></tr> <tr><td>08</td><td>Borç verme</td><td>0,00</td></tr> <tr><td colspan="2">Toplam Bütçe Kaynak İhtiyacı</td><td>254.000,00</td></tr> <tr><td rowspan="3">Bütçe Dışı Kaynak</td><td>Döner Sermaye</td><td>0,00</td></tr> <tr><td>Diğer Yurt İçi</td><td>0,00</td></tr> <tr><td>Yurt Dışı</td><td>0,00</td></tr> <tr><td colspan="2">Toplam Bütçe Dışı Kaynak İhtiyacı</td><td>0,00</td></tr> <tr><td colspan="2">Toplam Kaynak İhtiyacı</td><td>254.000,00</td></tr> </tbody> </table>			Ekonomik Kod		Ödenek	01	Personel Giderleri	45.000,00	02	SGK Devlet Primi Giderleri	14.000,00	03	Mal ve Hizmet Alım Giderleri	195.000,00	04	Faiz Giderleri	0,00	05	Cari Transferler	0,00	06	Sermaye Giderleri	0,00	07	Sermaye Transferleri	0,00	08	Borç verme	0,00	Toplam Bütçe Kaynak İhtiyacı		254.000,00	Bütçe Dışı Kaynak	Döner Sermaye	0,00	Diğer Yurt İçi	0,00	Yurt Dışı	0,00	Toplam Bütçe Dışı Kaynak İhtiyacı		0,00	Toplam Kaynak İhtiyacı		254.000,00	<table border="1"> <thead> <tr> <th colspan="2">Ekonomik Kod</th> <th>Ödenek</th> </tr> </thead> <tbody> <tr><td>01</td><td>Personel Giderleri</td><td>103.000,00</td></tr> <tr><td>02</td><td>SGK Devlet Primi Giderleri</td><td>21.000,00</td></tr> <tr><td>03</td><td>Mal ve Hizmet Alım Giderleri</td><td>0,00</td></tr> <tr><td>04</td><td>Faiz Giderleri</td><td>0,00</td></tr> <tr><td>05</td><td>Cari Transferler</td><td>0,00</td></tr> <tr><td>06</td><td>Sermaye Giderleri</td><td>4.000.000,00</td></tr> <tr><td>07</td><td>Sermaye Transferleri</td><td>0,00</td></tr> <tr><td>08</td><td>Borç verme</td><td>0,00</td></tr> <tr><td colspan="2">Toplam Bütçe Kaynak İhtiyacı</td><td>4.124.000,00</td></tr> <tr><td rowspan="3">Bütçe Dışı Kaynak</td><td>Döner Sermaye</td><td>0,00</td></tr> <tr><td>Diğer Yurt İçi</td><td>0,00</td></tr> <tr><td>Yurt Dışı</td><td>0,00</td></tr> <tr><td colspan="2">Toplam Bütçe Dışı Kaynak İhtiyacı</td><td>0,00</td></tr> <tr><td colspan="2">Toplam Kaynak İhtiyacı</td><td>4.124.000,00</td></tr> </tbody> </table>			Ekonomik Kod		Ödenek	01	Personel Giderleri	103.000,00	02	SGK Devlet Primi Giderleri	21.000,00	03	Mal ve Hizmet Alım Giderleri	0,00	04	Faiz Giderleri	0,00	05	Cari Transferler	0,00	06	Sermaye Giderleri	4.000.000,00	07	Sermaye Transferleri	0,00	08	Borç verme	0,00	Toplam Bütçe Kaynak İhtiyacı		4.124.000,00	Bütçe Dışı Kaynak	Döner Sermaye	0,00	Diğer Yurt İçi	0,00	Yurt Dışı	0,00	Toplam Bütçe Dışı Kaynak İhtiyacı		0,00	Toplam Kaynak İhtiyacı		4.124.000,00
Ekonomik Kod		Ödenek																																																																																									
01	Personel Giderleri	45.000,00																																																																																									
02	SGK Devlet Primi Giderleri	14.000,00																																																																																									
03	Mal ve Hizmet Alım Giderleri	195.000,00																																																																																									
04	Faiz Giderleri	0,00																																																																																									
05	Cari Transferler	0,00																																																																																									
06	Sermaye Giderleri	0,00																																																																																									
07	Sermaye Transferleri	0,00																																																																																									
08	Borç verme	0,00																																																																																									
Toplam Bütçe Kaynak İhtiyacı		254.000,00																																																																																									
Bütçe Dışı Kaynak	Döner Sermaye	0,00																																																																																									
	Diğer Yurt İçi	0,00																																																																																									
	Yurt Dışı	0,00																																																																																									
Toplam Bütçe Dışı Kaynak İhtiyacı		0,00																																																																																									
Toplam Kaynak İhtiyacı		254.000,00																																																																																									
Ekonomik Kod		Ödenek																																																																																									
01	Personel Giderleri	103.000,00																																																																																									
02	SGK Devlet Primi Giderleri	21.000,00																																																																																									
03	Mal ve Hizmet Alım Giderleri	0,00																																																																																									
04	Faiz Giderleri	0,00																																																																																									
05	Cari Transferler	0,00																																																																																									
06	Sermaye Giderleri	4.000.000,00																																																																																									
07	Sermaye Transferleri	0,00																																																																																									
08	Borç verme	0,00																																																																																									
Toplam Bütçe Kaynak İhtiyacı		4.124.000,00																																																																																									
Bütçe Dışı Kaynak	Döner Sermaye	0,00																																																																																									
	Diğer Yurt İçi	0,00																																																																																									
	Yurt Dışı	0,00																																																																																									
Toplam Bütçe Dışı Kaynak İhtiyacı		0,00																																																																																									
Toplam Kaynak İhtiyacı		4.124.000,00																																																																																									

Balıkesir Üniversitesi
2013 Yılı Performans Programı



FAALİYET MALİYETLERİ TABLOSU			FAALİYET MALİYETLERİ TABLOSU																																																																																								
İdare Adı	38.38 - BALIKESİR ÜNİVERSİTESİ		İdare Adı	38.38 - BALIKESİR ÜNİVERSİTESİ																																																																																							
Performans Hedefi	37 - 2015 yılına kadar Yabancı Diller Yüksek Okulu Binasının tamamlanması		Performans Hedefi	38 - 2015 yılı sonuna kadar Enstitüler Binasının tamamlanması																																																																																							
Faaliyet Adı	Yabancı Diller Yüksek Okulu Binası Projesi		Faaliyet Adı	Enstitüler Binası Projesi																																																																																							
Sorumlu Harcama Birimi veya Birimleri	38.38.00.01 - ÜST YÖNETİM, AKADEMİK VE İDARİ BİRİMLER		Sorumlu Harcama Birimi veya Birimleri	38.38.00.01 - ÜST YÖNETİM, AKADEMİK VE İDARİ BİRİMLER																																																																																							
<p>Balıkesir Üniversitesi 2011-2015 Dönemi İkinci Stratejik Planında bulunan Teknolojik ve Fiziksel Altyapının Geliştirilmesi amacı (Stratejik Amaç 5) altında yer alan "2015 yılına kadar Yabancı Diller Yüksek Okulu Binasının tamamlanması" hedefine ulaşılması için yapılan faaliyetlerdir.</p>			<p>Balıkesir Üniversitesi 2011-2015 Dönemi İkinci Stratejik Planında bulunan Teknolojik ve Fiziksel Altyapının Geliştirilmesi amacı (Stratejik Amaç 5) altında yer alan "2015 yılı sonuna kadar Enstitüler Binasının tamamlanması" hedefine ulaşılması için yapılan faaliyetlerdir.</p>																																																																																								
<table border="1"> <thead> <tr> <th colspan="2">Ekonomik Kod</th> <th>Ödenek</th> </tr> </thead> <tbody> <tr><td>01</td><td>Personel Giderleri</td><td>104.000,00</td></tr> <tr><td>02</td><td>SGK Devlet Primi Giderleri</td><td>22.000,00</td></tr> <tr><td>03</td><td>Mal ve Hizmet Alım Giderleri</td><td>0,00</td></tr> <tr><td>04</td><td>Faiz Giderleri</td><td>0,00</td></tr> <tr><td>05</td><td>Cari Transferler</td><td>0,00</td></tr> <tr><td>06</td><td>Sermaye Giderleri</td><td>0,00</td></tr> <tr><td>07</td><td>Sermaye Transferleri</td><td>0,00</td></tr> <tr><td>08</td><td>Borç verme</td><td>0,00</td></tr> <tr><td colspan="2">Toplam Bütçe Kaynak İhtiyacı</td><td>126.000,00</td></tr> <tr><td rowspan="3">Bütçe Dışı Kaynak</td><td>Döner Sermaye</td><td>0,00</td></tr> <tr><td>Diğer Yurt İçi</td><td>0,00</td></tr> <tr><td>Yurt Dışı</td><td>0,00</td></tr> <tr><td colspan="2">Toplam Bütçe Dışı Kaynak İhtiyacı</td><td>0,00</td></tr> <tr><td colspan="2">Toplam Kaynak İhtiyacı</td><td>126.000,00</td></tr> </tbody> </table>			Ekonomik Kod		Ödenek	01	Personel Giderleri	104.000,00	02	SGK Devlet Primi Giderleri	22.000,00	03	Mal ve Hizmet Alım Giderleri	0,00	04	Faiz Giderleri	0,00	05	Cari Transferler	0,00	06	Sermaye Giderleri	0,00	07	Sermaye Transferleri	0,00	08	Borç verme	0,00	Toplam Bütçe Kaynak İhtiyacı		126.000,00	Bütçe Dışı Kaynak	Döner Sermaye	0,00	Diğer Yurt İçi	0,00	Yurt Dışı	0,00	Toplam Bütçe Dışı Kaynak İhtiyacı		0,00	Toplam Kaynak İhtiyacı		126.000,00	<table border="1"> <thead> <tr> <th colspan="2">Ekonomik Kod</th> <th>Ödenek</th> </tr> </thead> <tbody> <tr><td>01</td><td>Personel Giderleri</td><td>110.000,00</td></tr> <tr><td>02</td><td>SGK Devlet Primi Giderleri</td><td>23.000,00</td></tr> <tr><td>03</td><td>Mal ve Hizmet Alım Giderleri</td><td>0,00</td></tr> <tr><td>04</td><td>Faiz Giderleri</td><td>0,00</td></tr> <tr><td>05</td><td>Cari Transferler</td><td>0,00</td></tr> <tr><td>06</td><td>Sermaye Giderleri</td><td>0,00</td></tr> <tr><td>07</td><td>Sermaye Transferleri</td><td>0,00</td></tr> <tr><td>08</td><td>Borç verme</td><td>0,00</td></tr> <tr><td colspan="2">Toplam Bütçe Kaynak İhtiyacı</td><td>133.000,00</td></tr> <tr><td rowspan="3">Bütçe Dışı Kaynak</td><td>Döner Sermaye</td><td>0,00</td></tr> <tr><td>Diğer Yurt İçi</td><td>0,00</td></tr> <tr><td>Yurt Dışı</td><td>0,00</td></tr> <tr><td colspan="2">Toplam Bütçe Dışı Kaynak İhtiyacı</td><td>0,00</td></tr> <tr><td colspan="2">Toplam Kaynak İhtiyacı</td><td>133.000,00</td></tr> </tbody> </table>			Ekonomik Kod		Ödenek	01	Personel Giderleri	110.000,00	02	SGK Devlet Primi Giderleri	23.000,00	03	Mal ve Hizmet Alım Giderleri	0,00	04	Faiz Giderleri	0,00	05	Cari Transferler	0,00	06	Sermaye Giderleri	0,00	07	Sermaye Transferleri	0,00	08	Borç verme	0,00	Toplam Bütçe Kaynak İhtiyacı		133.000,00	Bütçe Dışı Kaynak	Döner Sermaye	0,00	Diğer Yurt İçi	0,00	Yurt Dışı	0,00	Toplam Bütçe Dışı Kaynak İhtiyacı		0,00	Toplam Kaynak İhtiyacı		133.000,00
Ekonomik Kod		Ödenek																																																																																									
01	Personel Giderleri	104.000,00																																																																																									
02	SGK Devlet Primi Giderleri	22.000,00																																																																																									
03	Mal ve Hizmet Alım Giderleri	0,00																																																																																									
04	Faiz Giderleri	0,00																																																																																									
05	Cari Transferler	0,00																																																																																									
06	Sermaye Giderleri	0,00																																																																																									
07	Sermaye Transferleri	0,00																																																																																									
08	Borç verme	0,00																																																																																									
Toplam Bütçe Kaynak İhtiyacı		126.000,00																																																																																									
Bütçe Dışı Kaynak	Döner Sermaye	0,00																																																																																									
	Diğer Yurt İçi	0,00																																																																																									
	Yurt Dışı	0,00																																																																																									
Toplam Bütçe Dışı Kaynak İhtiyacı		0,00																																																																																									
Toplam Kaynak İhtiyacı		126.000,00																																																																																									
Ekonomik Kod		Ödenek																																																																																									
01	Personel Giderleri	110.000,00																																																																																									
02	SGK Devlet Primi Giderleri	23.000,00																																																																																									
03	Mal ve Hizmet Alım Giderleri	0,00																																																																																									
04	Faiz Giderleri	0,00																																																																																									
05	Cari Transferler	0,00																																																																																									
06	Sermaye Giderleri	0,00																																																																																									
07	Sermaye Transferleri	0,00																																																																																									
08	Borç verme	0,00																																																																																									
Toplam Bütçe Kaynak İhtiyacı		133.000,00																																																																																									
Bütçe Dışı Kaynak	Döner Sermaye	0,00																																																																																									
	Diğer Yurt İçi	0,00																																																																																									
	Yurt Dışı	0,00																																																																																									
Toplam Bütçe Dışı Kaynak İhtiyacı		0,00																																																																																									
Toplam Kaynak İhtiyacı		133.000,00																																																																																									

Balıkesir Üniversitesi
2013 Yılı Performans Programı



FAALİYET MALİYETLERİ TABLOSU			FAALİYET MALİYETLERİ TABLOSU																																																																																								
İdare Adı	38.38 - BALIKESİR ÜNİVERSİTESİ		İdare Adı	38.38 - BALIKESİR ÜNİVERSİTESİ																																																																																							
Performans Hedefi	39 - BAÜ Çağış Yerleşkesindeki gölletin 2013 yılına kadar ıslah edilmesi		Performans Hedefi	40 - 2015 yılı sonuna kadar Bandırna Denizcilik Fakültesinin tamamlanması																																																																																							
Faaliyet Adı	Gölletin ıslah edilmesi projesi		Faaliyet Adı	Bandırna Denizcilik Fakültesi Projesi																																																																																							
Sorumlu Harcama Birimi veya Birimleri	38.38.00.01 - ÜST YÖNETİM, AKADEMİK VE İDARİ BİRİMLER		Sorumlu Harcama Birimi veya Birimleri	38.38.00.01 - ÜST YÖNETİM, AKADEMİK VE İDARİ BİRİMLER																																																																																							
<p>Balıkesir Üniversitesi 2011-2015 Dönemi İkinci Stratejik Planında bulunan Teknolojik ve Fiziksel Altyapının Geliştirilmesi amacı (Stratejik Amaç 5) altında yer alan "BAÜ Çağış Yerleşkesindeki gölletin 2013 yılına kadar ıslah edilmesi" hedefine ulaşılması için yapılan faaliyetlerdir.</p>			<p>Balıkesir Üniversitesi 2011-2015 Dönemi İkinci Stratejik Planında bulunan Teknolojik ve Fiziksel Altyapının Geliştirilmesi amacı (Stratejik Amaç 5) altında yer alan "2015 yılı sonuna kadar Bandırna Denizcilik Fakültesinin tamamlanması" hedefine ulaşılması için yapılan faaliyetlerdir.</p>																																																																																								
<table border="1"> <thead> <tr> <th colspan="2">Ekonomik Kod</th> <th>Ödenek</th> </tr> </thead> <tbody> <tr><td>01</td><td>Personel Giderleri</td><td>42.000,00</td></tr> <tr><td>02</td><td>SGK Devlet Primi Giderleri</td><td>11.000,00</td></tr> <tr><td>03</td><td>Mal ve Hizmet Alım Giderleri</td><td>0,00</td></tr> <tr><td>04</td><td>Faiz Giderleri</td><td>0,00</td></tr> <tr><td>05</td><td>Cari Transferler</td><td>0,00</td></tr> <tr><td>06</td><td>Sermaye Giderleri</td><td>0,00</td></tr> <tr><td>07</td><td>Sermaye Transferleri</td><td>0,00</td></tr> <tr><td>08</td><td>Borç verme</td><td>0,00</td></tr> <tr><td colspan="2">Toplam Bütçe Kaynak İhtiyacı</td><td>53.000,00</td></tr> <tr><td rowspan="3">Bütçe Dışı Kaynak</td><td>Döner Sermaye</td><td>0,00</td></tr> <tr><td>Diğer Yurt İçi</td><td>0,00</td></tr> <tr><td>Yurt Dışı</td><td>0,00</td></tr> <tr><td colspan="2">Toplam Bütçe Dışı Kaynak İhtiyacı</td><td>0,00</td></tr> <tr><td colspan="2">Toplam Kaynak İhtiyacı</td><td>53.000,00</td></tr> </tbody> </table>			Ekonomik Kod		Ödenek	01	Personel Giderleri	42.000,00	02	SGK Devlet Primi Giderleri	11.000,00	03	Mal ve Hizmet Alım Giderleri	0,00	04	Faiz Giderleri	0,00	05	Cari Transferler	0,00	06	Sermaye Giderleri	0,00	07	Sermaye Transferleri	0,00	08	Borç verme	0,00	Toplam Bütçe Kaynak İhtiyacı		53.000,00	Bütçe Dışı Kaynak	Döner Sermaye	0,00	Diğer Yurt İçi	0,00	Yurt Dışı	0,00	Toplam Bütçe Dışı Kaynak İhtiyacı		0,00	Toplam Kaynak İhtiyacı		53.000,00	<table border="1"> <thead> <tr> <th colspan="2">Ekonomik Kod</th> <th>Ödenek</th> </tr> </thead> <tbody> <tr><td>01</td><td>Personel Giderleri</td><td>47.000,00</td></tr> <tr><td>02</td><td>SGK Devlet Primi Giderleri</td><td>13.000,00</td></tr> <tr><td>03</td><td>Mal ve Hizmet Alım Giderleri</td><td>0,00</td></tr> <tr><td>04</td><td>Faiz Giderleri</td><td>0,00</td></tr> <tr><td>05</td><td>Cari Transferler</td><td>0,00</td></tr> <tr><td>06</td><td>Sermaye Giderleri</td><td>0,00</td></tr> <tr><td>07</td><td>Sermaye Transferleri</td><td>0,00</td></tr> <tr><td>08</td><td>Borç verme</td><td>0,00</td></tr> <tr><td colspan="2">Toplam Bütçe Kaynak İhtiyacı</td><td>60.000,00</td></tr> <tr><td rowspan="3">Bütçe Dışı Kaynak</td><td>Döner Sermaye</td><td>0,00</td></tr> <tr><td>Diğer Yurt İçi</td><td>0,00</td></tr> <tr><td>Yurt Dışı</td><td>0,00</td></tr> <tr><td colspan="2">Toplam Bütçe Dışı Kaynak İhtiyacı</td><td>0,00</td></tr> <tr><td colspan="2">Toplam Kaynak İhtiyacı</td><td>60.000,00</td></tr> </tbody> </table>			Ekonomik Kod		Ödenek	01	Personel Giderleri	47.000,00	02	SGK Devlet Primi Giderleri	13.000,00	03	Mal ve Hizmet Alım Giderleri	0,00	04	Faiz Giderleri	0,00	05	Cari Transferler	0,00	06	Sermaye Giderleri	0,00	07	Sermaye Transferleri	0,00	08	Borç verme	0,00	Toplam Bütçe Kaynak İhtiyacı		60.000,00	Bütçe Dışı Kaynak	Döner Sermaye	0,00	Diğer Yurt İçi	0,00	Yurt Dışı	0,00	Toplam Bütçe Dışı Kaynak İhtiyacı		0,00	Toplam Kaynak İhtiyacı		60.000,00
Ekonomik Kod		Ödenek																																																																																									
01	Personel Giderleri	42.000,00																																																																																									
02	SGK Devlet Primi Giderleri	11.000,00																																																																																									
03	Mal ve Hizmet Alım Giderleri	0,00																																																																																									
04	Faiz Giderleri	0,00																																																																																									
05	Cari Transferler	0,00																																																																																									
06	Sermaye Giderleri	0,00																																																																																									
07	Sermaye Transferleri	0,00																																																																																									
08	Borç verme	0,00																																																																																									
Toplam Bütçe Kaynak İhtiyacı		53.000,00																																																																																									
Bütçe Dışı Kaynak	Döner Sermaye	0,00																																																																																									
	Diğer Yurt İçi	0,00																																																																																									
	Yurt Dışı	0,00																																																																																									
Toplam Bütçe Dışı Kaynak İhtiyacı		0,00																																																																																									
Toplam Kaynak İhtiyacı		53.000,00																																																																																									
Ekonomik Kod		Ödenek																																																																																									
01	Personel Giderleri	47.000,00																																																																																									
02	SGK Devlet Primi Giderleri	13.000,00																																																																																									
03	Mal ve Hizmet Alım Giderleri	0,00																																																																																									
04	Faiz Giderleri	0,00																																																																																									
05	Cari Transferler	0,00																																																																																									
06	Sermaye Giderleri	0,00																																																																																									
07	Sermaye Transferleri	0,00																																																																																									
08	Borç verme	0,00																																																																																									
Toplam Bütçe Kaynak İhtiyacı		60.000,00																																																																																									
Bütçe Dışı Kaynak	Döner Sermaye	0,00																																																																																									
	Diğer Yurt İçi	0,00																																																																																									
	Yurt Dışı	0,00																																																																																									
Toplam Bütçe Dışı Kaynak İhtiyacı		0,00																																																																																									
Toplam Kaynak İhtiyacı		60.000,00																																																																																									

Balıkesir Üniversitesi
2013 Yılı Performans Programı



FAALİYET MALİYETLERİ TABLOSU			FAALİYET MALİYETLERİ TABLOSU																																																																																								
İdare Adı	38.38 - BALIKESİR ÜNİVERSİTESİ		İdare Adı	38.38 - BALIKESİR ÜNİVERSİTESİ																																																																																							
Performans Hedefi	41 - 2015 yılı sonuna kadar Bandırma MYO'nun yerleşke alanındaki inşaatının tamamlanması		Performans Hedefi	42 - Döner Sermaye İşletmesi gelirleri plan dönemi boyunca her yıl % 4 oranında arttırılacak																																																																																							
Faaliyet Adı	Bandırma Meslek Yüksek Okulunun yerleşke alanındaki inşaatının tamamlanması projesi		Faaliyet Adı	Döner Sermaye İşletmesi gelirleri arttırılması çalışması																																																																																							
Sorumlu Harcama Birimi veya Birimleri	38.38.00.01 - ÜST YÖNETİM, AKADEMİK VE İDARİ BİRİMLER		Sorumlu Harcama Birimi veya Birimleri	38.38.00.01 - ÜST YÖNETİM, AKADEMİK VE İDARİ BİRİMLER																																																																																							
Balıkesir Üniversitesi 2011-2015 Dönemi İkinci Stratejik Planında bulunan Teknolojik ve Fiziksel Altyapının Geliştirilmesi amacı (Stratejik Amaç 5) altında yer alan "2015 yılı sonuna kadar Bandırma MYO'nun yerleşke alanındaki inşaatının tamamlanması" hedefine ulaşılması için yapılan faaliyetlerdir.			Balıkesir Üniversitesi 2011-2015 Dönemi İkinci Stratejik Planında bulunan Finansal Kaynakların Arttırılması ve Etkin Kullanımı amacı (Stratejik Amaç 5) altında yer alan "Döner Sermaye İşletmesi gelirleri plan dönemi boyunca her yıl % 4 oranında arttırılacak" hedefine ulaşılması için yapılan faaliyetlerdir.																																																																																								
<table border="1"> <thead> <tr> <th colspan="2">Ekonomik Kod</th> <th>Ödenek</th> </tr> </thead> <tbody> <tr><td>01</td><td>Personel Giderleri</td><td>26.000,00</td></tr> <tr><td>02</td><td>SGK Devlet Primi Giderleri</td><td>6.000,00</td></tr> <tr><td>03</td><td>Mal ve Hizmet Alım Giderleri</td><td>0,00</td></tr> <tr><td>04</td><td>Faiz Giderleri</td><td>0,00</td></tr> <tr><td>05</td><td>Cari Transferler</td><td>0,00</td></tr> <tr><td>06</td><td>Sermaye Giderleri</td><td>0,00</td></tr> <tr><td>07</td><td>Sermaye Transferleri</td><td>0,00</td></tr> <tr><td>08</td><td>Borç verme</td><td>0,00</td></tr> <tr><td colspan="2">Toplam Bütçe Kaynak İhtiyacı</td><td>32.000,00</td></tr> <tr><td rowspan="3">Bütçe Dışı Kaynak</td><td>Döner Sermaye</td><td>0,00</td></tr> <tr><td>Diğer Yurt İçi</td><td>0,00</td></tr> <tr><td>Yurt Dışı</td><td>0,00</td></tr> <tr><td colspan="2">Toplam Bütçe Dışı Kaynak İhtiyacı</td><td>0,00</td></tr> <tr><td colspan="2">Toplam Kaynak İhtiyacı</td><td>32.000,00</td></tr> </tbody> </table>			Ekonomik Kod		Ödenek	01	Personel Giderleri	26.000,00	02	SGK Devlet Primi Giderleri	6.000,00	03	Mal ve Hizmet Alım Giderleri	0,00	04	Faiz Giderleri	0,00	05	Cari Transferler	0,00	06	Sermaye Giderleri	0,00	07	Sermaye Transferleri	0,00	08	Borç verme	0,00	Toplam Bütçe Kaynak İhtiyacı		32.000,00	Bütçe Dışı Kaynak	Döner Sermaye	0,00	Diğer Yurt İçi	0,00	Yurt Dışı	0,00	Toplam Bütçe Dışı Kaynak İhtiyacı		0,00	Toplam Kaynak İhtiyacı		32.000,00	<table border="1"> <thead> <tr> <th colspan="2">Ekonomik Kod</th> <th>Ödenek</th> </tr> </thead> <tbody> <tr><td>01</td><td>Personel Giderleri</td><td>15.000,00</td></tr> <tr><td>02</td><td>SGK Devlet Primi Giderleri</td><td>10.000,00</td></tr> <tr><td>03</td><td>Mal ve Hizmet Alım Giderleri</td><td>0,00</td></tr> <tr><td>04</td><td>Faiz Giderleri</td><td>0,00</td></tr> <tr><td>05</td><td>Cari Transferler</td><td>0,00</td></tr> <tr><td>06</td><td>Sermaye Giderleri</td><td>0,00</td></tr> <tr><td>07</td><td>Sermaye Transferleri</td><td>0,00</td></tr> <tr><td>08</td><td>Borç verme</td><td>0,00</td></tr> <tr><td colspan="2">Toplam Bütçe Kaynak İhtiyacı</td><td>25.000,00</td></tr> <tr><td rowspan="3">Bütçe Dışı Kaynak</td><td>Döner Sermaye</td><td>0,00</td></tr> <tr><td>Diğer Yurt İçi</td><td>0,00</td></tr> <tr><td>Yurt Dışı</td><td>0,00</td></tr> <tr><td colspan="2">Toplam Bütçe Dışı Kaynak İhtiyacı</td><td>0,00</td></tr> <tr><td colspan="2">Toplam Kaynak İhtiyacı</td><td>25.000,00</td></tr> </tbody> </table>			Ekonomik Kod		Ödenek	01	Personel Giderleri	15.000,00	02	SGK Devlet Primi Giderleri	10.000,00	03	Mal ve Hizmet Alım Giderleri	0,00	04	Faiz Giderleri	0,00	05	Cari Transferler	0,00	06	Sermaye Giderleri	0,00	07	Sermaye Transferleri	0,00	08	Borç verme	0,00	Toplam Bütçe Kaynak İhtiyacı		25.000,00	Bütçe Dışı Kaynak	Döner Sermaye	0,00	Diğer Yurt İçi	0,00	Yurt Dışı	0,00	Toplam Bütçe Dışı Kaynak İhtiyacı		0,00	Toplam Kaynak İhtiyacı		25.000,00
Ekonomik Kod		Ödenek																																																																																									
01	Personel Giderleri	26.000,00																																																																																									
02	SGK Devlet Primi Giderleri	6.000,00																																																																																									
03	Mal ve Hizmet Alım Giderleri	0,00																																																																																									
04	Faiz Giderleri	0,00																																																																																									
05	Cari Transferler	0,00																																																																																									
06	Sermaye Giderleri	0,00																																																																																									
07	Sermaye Transferleri	0,00																																																																																									
08	Borç verme	0,00																																																																																									
Toplam Bütçe Kaynak İhtiyacı		32.000,00																																																																																									
Bütçe Dışı Kaynak	Döner Sermaye	0,00																																																																																									
	Diğer Yurt İçi	0,00																																																																																									
	Yurt Dışı	0,00																																																																																									
Toplam Bütçe Dışı Kaynak İhtiyacı		0,00																																																																																									
Toplam Kaynak İhtiyacı		32.000,00																																																																																									
Ekonomik Kod		Ödenek																																																																																									
01	Personel Giderleri	15.000,00																																																																																									
02	SGK Devlet Primi Giderleri	10.000,00																																																																																									
03	Mal ve Hizmet Alım Giderleri	0,00																																																																																									
04	Faiz Giderleri	0,00																																																																																									
05	Cari Transferler	0,00																																																																																									
06	Sermaye Giderleri	0,00																																																																																									
07	Sermaye Transferleri	0,00																																																																																									
08	Borç verme	0,00																																																																																									
Toplam Bütçe Kaynak İhtiyacı		25.000,00																																																																																									
Bütçe Dışı Kaynak	Döner Sermaye	0,00																																																																																									
	Diğer Yurt İçi	0,00																																																																																									
	Yurt Dışı	0,00																																																																																									
Toplam Bütçe Dışı Kaynak İhtiyacı		0,00																																																																																									
Toplam Kaynak İhtiyacı		25.000,00																																																																																									



FAALİYET MALİYETLERİ TABLOSU			FAALİYET MALİYETLERİ TABLOSU																																																																																								
İdare Adı	38.38 - BALIKESİR ÜNİVERSİTESİ		İdare Adı	38.38 - BALIKESİR ÜNİVERSİTESİ																																																																																							
Performans Hedefi	43 - Kira gelirlerimizi plan dönemi boyunca her yıl %3 arttıracak.		Performans Hedefi	44 - Plan dönemi boyunca Üniversite Bütçesinde Öz Gelirin payının en az % 25 oranında olması sağlanacak.																																																																																							
Faaliyet Adı	Kira gelirlerinin arttırılması çalışması		Faaliyet Adı	Öz Gelir çalışması																																																																																							
Sorumlu Harcama Birimi veya Birimleri	38.38.00.01 - ÜST YÖNETİM, AKADEMİK VE İDARİ BİRİMLER		Sorumlu Harcama Birimi veya Birimleri	38.38.00.01 - ÜST YÖNETİM, AKADEMİK VE İDARİ BİRİMLER																																																																																							
<p><i>Balıkesir Üniversitesi 2011-2015 Dönemi İkinci Stratejik Planında bulunan Finansal Kaynakların Arttırılması ve Etkin Kullanımı amacı (Stratejik Amaç 5) altında yer alan "Kira gelirlerimizi plan dönemi boyunca her yıl %3 arttıracak." hedefine ulaşılması için yapılan faaliyetlerdir.</i></p>			<p><i>Balıkesir Üniversitesi 2011-2015 Dönemi İkinci Stratejik Planında bulunan Finansal Kaynakların Arttırılması ve Etkin Kullanımı amacı (Stratejik Amaç 5) altında yer alan "Plan dönemi boyunca Üniversite Bütçesinde Öz Gelirin payının en az % 25 oranında olması sağlanacak." hedefine ulaşılması için yapılan faaliyetlerdir.</i></p>																																																																																								
<table border="1"> <thead> <tr> <th colspan="2">Ekonomik Kod</th> <th>Ödenek</th> </tr> </thead> <tbody> <tr><td>01</td><td>Personel Giderleri</td><td>10.000,00</td></tr> <tr><td>02</td><td>SGK Devlet Primi Giderleri</td><td>5.000,00</td></tr> <tr><td>03</td><td>Mal ve Hizmet Alım Giderleri</td><td>0,00</td></tr> <tr><td>04</td><td>Faiz Giderleri</td><td>0,00</td></tr> <tr><td>05</td><td>Cari Transferler</td><td>0,00</td></tr> <tr><td>06</td><td>Sermaye Giderleri</td><td>0,00</td></tr> <tr><td>07</td><td>Sermaye Transferleri</td><td>0,00</td></tr> <tr><td>08</td><td>Borç verme</td><td>0,00</td></tr> <tr><td colspan="2">Toplam Bütçe Kaynak İhtiyacı</td><td>15.000,00</td></tr> <tr> <td rowspan="3">Bütçe Dışı Kaynak</td> <td>Döner Sermaye</td> <td>0,00</td> </tr> <tr> <td>Diğer Yurt İçi</td> <td>0,00</td> </tr> <tr> <td>Yurt Dışı</td> <td>0,00</td> </tr> <tr><td colspan="2">Toplam Bütçe Dışı Kaynak İhtiyacı</td><td>0,00</td></tr> <tr><td colspan="2">Toplam Kaynak İhtiyacı</td><td>15.000,00</td></tr> </tbody> </table>			Ekonomik Kod		Ödenek	01	Personel Giderleri	10.000,00	02	SGK Devlet Primi Giderleri	5.000,00	03	Mal ve Hizmet Alım Giderleri	0,00	04	Faiz Giderleri	0,00	05	Cari Transferler	0,00	06	Sermaye Giderleri	0,00	07	Sermaye Transferleri	0,00	08	Borç verme	0,00	Toplam Bütçe Kaynak İhtiyacı		15.000,00	Bütçe Dışı Kaynak	Döner Sermaye	0,00	Diğer Yurt İçi	0,00	Yurt Dışı	0,00	Toplam Bütçe Dışı Kaynak İhtiyacı		0,00	Toplam Kaynak İhtiyacı		15.000,00	<table border="1"> <thead> <tr> <th colspan="2">Ekonomik Kod</th> <th>Ödenek</th> </tr> </thead> <tbody> <tr><td>01</td><td>Personel Giderleri</td><td>24.000,00</td></tr> <tr><td>02</td><td>SGK Devlet Primi Giderleri</td><td>10.000,00</td></tr> <tr><td>03</td><td>Mal ve Hizmet Alım Giderleri</td><td>0,00</td></tr> <tr><td>04</td><td>Faiz Giderleri</td><td>0,00</td></tr> <tr><td>05</td><td>Cari Transferler</td><td>0,00</td></tr> <tr><td>06</td><td>Sermaye Giderleri</td><td>0,00</td></tr> <tr><td>07</td><td>Sermaye Transferleri</td><td>0,00</td></tr> <tr><td>08</td><td>Borç verme</td><td>0,00</td></tr> <tr><td colspan="2">Toplam Bütçe Kaynak İhtiyacı</td><td>34.000,00</td></tr> <tr> <td rowspan="3">Bütçe Dışı Kaynak</td> <td>Döner Sermaye</td> <td>0,00</td> </tr> <tr> <td>Diğer Yurt İçi</td> <td>0,00</td> </tr> <tr> <td>Yurt Dışı</td> <td>0,00</td> </tr> <tr><td colspan="2">Toplam Bütçe Dışı Kaynak İhtiyacı</td><td>0,00</td></tr> <tr><td colspan="2">Toplam Kaynak İhtiyacı</td><td>34.000,00</td></tr> </tbody> </table>			Ekonomik Kod		Ödenek	01	Personel Giderleri	24.000,00	02	SGK Devlet Primi Giderleri	10.000,00	03	Mal ve Hizmet Alım Giderleri	0,00	04	Faiz Giderleri	0,00	05	Cari Transferler	0,00	06	Sermaye Giderleri	0,00	07	Sermaye Transferleri	0,00	08	Borç verme	0,00	Toplam Bütçe Kaynak İhtiyacı		34.000,00	Bütçe Dışı Kaynak	Döner Sermaye	0,00	Diğer Yurt İçi	0,00	Yurt Dışı	0,00	Toplam Bütçe Dışı Kaynak İhtiyacı		0,00	Toplam Kaynak İhtiyacı		34.000,00
Ekonomik Kod		Ödenek																																																																																									
01	Personel Giderleri	10.000,00																																																																																									
02	SGK Devlet Primi Giderleri	5.000,00																																																																																									
03	Mal ve Hizmet Alım Giderleri	0,00																																																																																									
04	Faiz Giderleri	0,00																																																																																									
05	Cari Transferler	0,00																																																																																									
06	Sermaye Giderleri	0,00																																																																																									
07	Sermaye Transferleri	0,00																																																																																									
08	Borç verme	0,00																																																																																									
Toplam Bütçe Kaynak İhtiyacı		15.000,00																																																																																									
Bütçe Dışı Kaynak	Döner Sermaye	0,00																																																																																									
	Diğer Yurt İçi	0,00																																																																																									
	Yurt Dışı	0,00																																																																																									
Toplam Bütçe Dışı Kaynak İhtiyacı		0,00																																																																																									
Toplam Kaynak İhtiyacı		15.000,00																																																																																									
Ekonomik Kod		Ödenek																																																																																									
01	Personel Giderleri	24.000,00																																																																																									
02	SGK Devlet Primi Giderleri	10.000,00																																																																																									
03	Mal ve Hizmet Alım Giderleri	0,00																																																																																									
04	Faiz Giderleri	0,00																																																																																									
05	Cari Transferler	0,00																																																																																									
06	Sermaye Giderleri	0,00																																																																																									
07	Sermaye Transferleri	0,00																																																																																									
08	Borç verme	0,00																																																																																									
Toplam Bütçe Kaynak İhtiyacı		34.000,00																																																																																									
Bütçe Dışı Kaynak	Döner Sermaye	0,00																																																																																									
	Diğer Yurt İçi	0,00																																																																																									
	Yurt Dışı	0,00																																																																																									
Toplam Bütçe Dışı Kaynak İhtiyacı		0,00																																																																																									
Toplam Kaynak İhtiyacı		34.000,00																																																																																									



FAALİYET MALİYETLERİ TABLOSU

İdare Adı	38.38 - BALIKESİR ÜNİVERSİTESİ																																												
Performans Hedefi	45 - Plan döneminde Yatırım ödeneklerinin kullanım oranının en az % 95 oranında olması sağlanacak.																																												
Faaliyet Adı	Yatırım ödenekleri çalışması																																												
Sorumlu Harcama Birimi veya Birimleri	38.38.00.01 - ÜST YÖNETİM, AKADEMİK VE İDARİ BİRİMLER																																												
<i>Balıkesir Üniversitesi 2011-2015 Dönemi İkinci Stratejik Planında bulunan Finansal Kaynakların Arttırılması ve Etkin Kullanımı amacı (Stratejik Amaç 5) altında yer alan "Plan döneminde Yatırım ödeneklerinin kullanım oranının en az % 95 oranında olması sağlanacak." hedefine ulaşılması için yapılan faaliyettir.</i>																																													
<table border="1"><thead><tr><th colspan="2">Ekonomik Kod</th><th>Ödenek</th></tr></thead><tbody><tr><td>01</td><td>Personel Giderleri</td><td>7.000,00</td></tr><tr><td>02</td><td>SGK Devlet Primi Giderleri</td><td>4.000,00</td></tr><tr><td>03</td><td>Mal ve Hizmet Alım Giderleri</td><td>0,00</td></tr><tr><td>04</td><td>Faiz Giderleri</td><td>0,00</td></tr><tr><td>05</td><td>Cari Transferler</td><td>0,00</td></tr><tr><td>06</td><td>Sermaye Giderleri</td><td>0,00</td></tr><tr><td>07</td><td>Sermaye Transferleri</td><td>0,00</td></tr><tr><td>08</td><td>Borç verme</td><td>0,00</td></tr><tr><td colspan="2">Toplam Bütçe Kaynak İhtiyacı</td><td>11.000,00</td></tr><tr><td rowspan="3">Bütçe Dışı Kaynak</td><td>Döner Sermaye</td><td>0,00</td></tr><tr><td>Diğer Yurt İçi</td><td>0,00</td></tr><tr><td>Yurt Dışı</td><td>0,00</td></tr><tr><td colspan="2">Toplam Bütçe Dışı Kaynak İhtiyacı</td><td>0,00</td></tr><tr><td colspan="2">Toplam Kaynak İhtiyacı</td><td>11.000,00</td></tr></tbody></table>			Ekonomik Kod		Ödenek	01	Personel Giderleri	7.000,00	02	SGK Devlet Primi Giderleri	4.000,00	03	Mal ve Hizmet Alım Giderleri	0,00	04	Faiz Giderleri	0,00	05	Cari Transferler	0,00	06	Sermaye Giderleri	0,00	07	Sermaye Transferleri	0,00	08	Borç verme	0,00	Toplam Bütçe Kaynak İhtiyacı		11.000,00	Bütçe Dışı Kaynak	Döner Sermaye	0,00	Diğer Yurt İçi	0,00	Yurt Dışı	0,00	Toplam Bütçe Dışı Kaynak İhtiyacı		0,00	Toplam Kaynak İhtiyacı		11.000,00
Ekonomik Kod		Ödenek																																											
01	Personel Giderleri	7.000,00																																											
02	SGK Devlet Primi Giderleri	4.000,00																																											
03	Mal ve Hizmet Alım Giderleri	0,00																																											
04	Faiz Giderleri	0,00																																											
05	Cari Transferler	0,00																																											
06	Sermaye Giderleri	0,00																																											
07	Sermaye Transferleri	0,00																																											
08	Borç verme	0,00																																											
Toplam Bütçe Kaynak İhtiyacı		11.000,00																																											
Bütçe Dışı Kaynak	Döner Sermaye	0,00																																											
	Diğer Yurt İçi	0,00																																											
	Yurt Dışı	0,00																																											
Toplam Bütçe Dışı Kaynak İhtiyacı		0,00																																											
Toplam Kaynak İhtiyacı		11.000,00																																											



Tablo 13. Performans Hedefi Tablosu

Balıkesir Üniversitesi
2013 Yılı Performans Programı



PERFORMANS HEDEFİ TABLOSU					PERFORMANS HEDEFİ TABLOSU					PERFORMANS HEDEFİ TABLOSU							
İdare Adı		38.38 - BALIKESİR ÜNİVERSİTESİ			İdare Adı		38.38 - BALIKESİR ÜNİVERSİTESİ			İdare Adı		38.38 - BALIKESİR ÜNİVERSİTESİ					
Amaç		Araştırma Geliştirme Stratejileri			Amaç		Araştırma Geliştirme Stratejileri			Amaç		Araştırma Geliştirme Stratejileri					
Hedef		BAP, TÜBİTAK, BOREN, DPT, AB ve diğer kuruluşlarca desteklenen Bilimsel Araştırma Projeleri sayısının 2011-2015 yılları arasında her yıl %7 artırılması			Hedef		2015 yılı sonuna kadar Üniversitemizin Uluslararası atif indekslerine giren (SCI, SSCI, AHCI) dergilerde yayınlanan yayın sayısının her yıl %5 artırılması			Hedef		Plan dönemi boyunca Ulusal ve Uluslararası düzeyde her yıl en az 15 bilimsel aktivitenin (kongre, seminer vb) düzenlenmesi					
Performans Hedefi		BAP, TÜBİTAK, BOREN, DPT, AB ve diğer kuruluşlarca desteklenen Bilimsel Araştırma Projeleri sayısının 2011-2015 yılları arasında her yıl %7 artırılması			Performans Hedefi		2015 yılı sonuna kadar Üniversitemizin Uluslararası atif indekslerine giren (SCI, SSCI, AHCI) dergilerde yayınlanan yayın sayısının her yıl %5 artırılması			Performans Hedefi		Plan dönemi boyunca Ulusal ve Uluslararası düzeyde her yıl en az 15 bilimsel aktivitenin (kongre, seminer vb) düzenlenmesi					
Balıkesir Üniversitesi 2011-2015 Dönemi İkinci Stratejik Planında bulunan Araştırma Geliştirme Stratejileri amacı (Stratejik Amaç 1) altında yer alan performans hedefidir.					Balıkesir Üniversitesi 2011-2015 Dönemi İkinci Stratejik Planında bulunan Araştırma Geliştirme Stratejileri amacı (Stratejik Amaç 1) altında yer alan performans hedefidir.					Balıkesir Üniversitesi 2011-2015 Dönemi İkinci Stratejik Planında bulunan Araştırma Geliştirme Stratejileri amacı (Stratejik Amaç 1) altında yer alan performans hedefidir.							
Performans Göstergeleri		Ölçü Birimi	2011	2012	2013	Performans Göstergeleri		Ölçü Birimi	2011	2012	2013	Performans Göstergeleri		Ölçü Birimi	2011	2012	2013
1	Araştırma proje sayısı	Sayı	199	214	228	1	Makale sayısı	Sayı	169	143	150	1	Bilimsel aktivite sayısı	Sayı	90	15	15
Faaliyetler		Kaynak İhtiyacı			Faaliyetler		Kaynak İhtiyacı			Faaliyetler		Kaynak İhtiyacı					
		Bütçe	Bütçe Dışı	Toplam			Bütçe	Bütçe Dışı	Toplam			Bütçe	Bütçe Dışı	Toplam			
1	Bilimsel Araştırma Projeleri sayılarının artırılması	478.000	0	478.000	1	Yayın sayısının artırılması çalışması	279.000	0	279.000	1	Bilimsel aktivite düzenlenmesi çalışmaları	260.000	0	260.000			
Genel Toplam		478.000	0	478.000	Genel Toplam		279.000	0	279.000	Genel Toplam		260.000	0	260.000			

Balikesir Üniversitesi
2013 Yılı Performans Programı



PERFORMANS HEDEFİ TABLOSU					PERFORMANS HEDEFİ TABLOSU					PERFORMANS HEDEFİ TABLOSU							
İdare Adı		38.38 - BALIKESİR ÜNİVERSİTESİ			İdare Adı		38.38 - BALIKESİR ÜNİVERSİTESİ			İdare Adı		38.38 - BALIKESİR ÜNİVERSİTESİ					
Amaç		Araştırma Geliştirme Stratejileri			Amaç		Araştırma Geliştirme Stratejileri			Amaç		Araştırma Geliştirme Stratejileri					
Hedef		Ulusal ve Uluslararası Bilimsel toplantılara katılım sayılarının her yıl %5 artırılması			Hedef		2013 yılı sonuna kadar Üniversitedeki araştırma ve bilimsel yayın faaliyetlerini koordine edebilecek ve ulusal/uluslararası işbirliğini yönlendirebilecek Bilimsel Araştırma Biriminin (BAB) kurulması			Hedef		Balikesir Üniversitesi Akademik Personel Bilimsel Teşvik Ödülü Programının faaliyete geçirilmesi ve her yıl en az 3 farklı alanda teşvik ödülleri verilmesi					
Performans Hedefi		Ulusal ve Uluslararası Bilimsel toplantılara katılım sayılarının her yıl %5 artırılması			Performans Hedefi		2013 yılı sonuna kadar üniversitedeki araştırma ve bilimsel yayın faaliyetlerini koordine edebilecek ve ulusal/uluslararası işbirliğini yönlendirebilecek Bilimsel Araştırma Biriminin (BAB) kurulması			Performans Hedefi		Balikesir Üniversitesi Akademik Personel Bilimsel Teşvik Ödülü Programının faaliyete geçirilmesi ve her yıl en az 3 farklı alanda teşvik ödülleri verilmesi					
Balikesir Üniversitesi 2011-2015 Dönemi İkinci Stratejik Planında bulunan Araştırma Geliştirme Stratejileri amacı (Stratejik Amaç 1) altında yer alan performans hedefidir.					Balikesir Üniversitesi 2011-2015 Dönemi İkinci Stratejik Planında bulunan Araştırma Geliştirme Stratejileri amacı (Stratejik Amaç 1) altında yer alan performans hedefidir.					Balikesir Üniversitesi 2011-2015 Dönemi İkinci Stratejik Planında bulunan Araştırma Geliştirme Stratejileri amacı (Stratejik Amaç 1) altında yer alan performans hedefidir.							
Performans Göstergeleri		Ölçü Birimi	2011	2012	2013	Performans Göstergeleri		Ölçü Birimi	2011	2012	2013	Performans Göstergeleri		Ölçü Birimi	2011	2012	2013
1	Ulusal ve uluslararası toplantılara katılım sayısı	Sayı	524	274	287	1	2013 yılı sonuna kadar Bil. Arş. Biriminin kurulması	%	0	5	100	1	Bilimsel Teşvik Ödül sayısı	Sayı	6	3	3
Faaliyetler		Kaynak İhtiyacı			Faaliyetler		Kaynak İhtiyacı			Faaliyetler		Kaynak İhtiyacı					
		Bütçe	Bütçe Dışı	Toplam			Bütçe	Bütçe Dışı	Toplam			Bütçe	Bütçe Dışı	Toplam			
1	Toplantılara katılım sayılarının artırılması için yürütülecek çalışma	42.000	0	42.000	1	Bilimsel Araştırma Birimi kurulması	90.000	0	90.000	1	Teşvik Ödülü projesi çalışması	132.000	0	132.000			
Genel Toplam		42.000	0	42.000	Genel Toplam		90.000	0	90.000	Genel Toplam		132.000	0	132.000			

Balıkesir Üniversitesi
2013 Yılı Performans Programı



PERFORMANS HEDEFİ TABLOSU					PERFORMANS HEDEFİ TABLOSU					PERFORMANS HEDEFİ TABLOSU				
İdare Adı	38.38 - BALIKESİR ÜNİVERSİTESİ				İdare Adı	38.38 - BALIKESİR ÜNİVERSİTESİ				İdare Adı	38.38 - BALIKESİR ÜNİVERSİTESİ			
Amaç	Eğitim ve Öğretim Kalitesinin Artırılması				Amaç	Eğitim ve Öğretim Kalitesinin Artırılması				Amaç	Eğitim ve Öğretim Kalitesinin Artırılması			
Hedef	Öğrencilerin Uluslararası değişim programına katılımı her yıl %10 arttıracak				Hedef	Öğretim Üyelerinin Uluslararası değişim programına katılımı her yıl %10 arttıracak				Hedef	Uluslararası değişim programı çerçevesinde yürütülen İkili Anlaşmaların sayısı 2011-2015 dönemi için hedeflenen seviyelere ulaşacak			
Performans Hedefi	Öğrencilerin Uluslararası değişim programına katılımı her yıl %10 arttıracak				Performans Hedefi	Öğretim Üyelerinin Uluslararası değişim programına katılımı her yıl %10 arttıracak				Performans Hedefi	Uluslararası değişim programı çerçevesinde yürütülen İkili Anlaşmaların sayısı 2011-2015 dönemi için hedeflenen seviyelere ulaşacak			
Balıkesir Üniversitesi 2011-2015 Dönemi İkinci Stratejik Planında bulunan Eğitim ve Öğretim Kalitesinin Artırılması amacı (Stratejik Amaç 2) altında yer alan performans hedefidir.					Balıkesir Üniversitesi 2011-2015 Dönemi İkinci Stratejik Planında bulunan Eğitim ve Öğretim Kalitesinin Artırılması amacı (Stratejik Amaç 2) altında yer alan performans hedefidir.					Balıkesir Üniversitesi 2011-2015 Dönemi İkinci Stratejik Planında bulunan Eğitim ve Öğretim Kalitesinin Artırılması amacı (Stratejik Amaç 2) altında yer alan performans hedefidir.				
Performans Göstergeleri	Ölçü Birimi	2011	2012	2013	Performans Göstergeleri	Ölçü Birimi	2011	2012	2013	Performans Göstergeleri	Ölçü Birimi	2011	2012	2013
1 Katılım sayısı	Sayı	198	133	146	1 Katılım sayısı	Sayı	23	19	21	1 İkili Anlaşma sayısı	Sayı	84	79	89
Faaliyetler	Kaynak İhtiyacı				Faaliyetler	Kaynak İhtiyacı				Faaliyetler	Kaynak İhtiyacı			
	Bütçe	Bütçe Dışı	Toplam			Bütçe	Bütçe Dışı	Toplam			Bütçe	Bütçe Dışı	Toplam	
1 Uluslararası Değişim Programına katılım faaliyeti	140.000	0	140.000		1 Öğretim Üyelerinin Uluslararası Değişim Programına katılım faaliyeti	112.000	0	112.000		1 İkili anlaşma sayılarının artırılması faaliyeti	247.000	0	247.000	
Genel Toplam	140.000	0	140.000		Genel Toplam	112.000	0	112.000		Genel Toplam	247.000	0	247.000	

Balıkesir Üniversitesi
2013 Yılı Performans Programı



PERFORMANS HEDEFİ TABLOSU					PERFORMANS HEDEFİ TABLOSU					PERFORMANS HEDEFİ TABLOSU							
İdare Adı		38.38 - BALIKESİR ÜNİVERSİTESİ			İdare Adı		38.38 - BALIKESİR ÜNİVERSİTESİ			İdare Adı		38.38 - BALIKESİR ÜNİVERSİTESİ					
Amaç		Eğitim ve Öğretim Kalitesinin Artırılması			Amaç		Eğitim ve Öğretim Kalitesinin Artırılması			Amaç		Eğitim ve Öğretim Kalitesinin Artırılması					
Hedef		Öğrencilerimize yönelik sosyal, kültürel, teknik gezi ve sportif etkinlikler için hedeflenen değerlere ulaşılması sağlanacak			Hedef		2013 yılı sonuna kadar tüm ders içeriklerinin Uluslararası ve Ulusal programlara göre güncellenmesi sağlanacak			Hedef		Plan dönemi boyunca basılı kaynaklar için hedeflenen değerlere ulaşılması sağlanacak					
Performans Hedefi		Öğrencilerimize yönelik sosyal, kültürel, teknik gezi ve sportif etkinlikler için hedeflenen değerlere ulaşılması sağlanacak			Performans Hedefi		2013 yılı sonuna kadar tüm ders içeriklerinin Uluslararası ve Ulusal programlara göre güncellenmesi sağlanacak			Performans Hedefi		Plan dönemi boyunca basılı kaynaklar için hedeflenen değerlere ulaşılması sağlanacak					
Balıkesir Üniversitesi 2011-2015 Dönemi İkinci Stratejik Planında bulunan Eğitim ve Öğretim Kalitesinin Artırılması amacı (Stratejik Amaç 2) altında yer alan performans hedefidir.					Balıkesir Üniversitesi 2011-2015 Dönemi İkinci Stratejik Planında bulunan Eğitim ve Öğretim Kalitesinin Artırılması amacı (Stratejik Amaç 2) altında yer alan performans hedefidir.					Balıkesir Üniversitesi 2011-2015 Dönemi İkinci Stratejik Planında bulunan Eğitim ve Öğretim Kalitesinin Artırılması amacı (Stratejik Amaç 2) altında yer alan performans hedefidir.							
Performans Göstergeleri		Ölçü Birimi	2011	2012	2013	Performans Göstergeleri		Ölçü Birimi	2011	2012	2013	Performans Göstergeleri		Ölçü Birimi	2011	2012	2013
1	Etkinlik sayısı	Sayı	138	45	45	1	Güncellenen ders oranı	%	20	95	100	1	Basılı Kaynak sayısı	Sayı	32.188	34.000	36.000
Faaliyetler		Kaynak İhtiyacı			Faaliyetler		Kaynak İhtiyacı			Faaliyetler		Kaynak İhtiyacı					
		Bütçe	Bütçe Dışı	Toplam			Bütçe	Bütçe Dışı	Toplam			Bütçe	Bütçe Dışı	Toplam			
1	Öğrencilere yönelik etkinlik faaliyeti	127.000	0	127.000	1	Ders içeriklerinin güncellenmesi faaliyeti	89.000	0	89.000	1	Basılı kaynaklar için yapılacak çalışmalar	60.000	0	60.000			
Genel Toplam		127.000	0	127.000	Genel Toplam		89.000	0	89.000	Genel Toplam		60.000	0	60.000			

Balıkesir Üniversitesi
2013 Yılı Performans Programı



PERFORMANS HEDEFİ TABLOSU					PERFORMANS HEDEFİ TABLOSU					PERFORMANS HEDEFİ TABLOSU							
İdare Adı		38.38 - BALIKESİR ÜNİVERSİTESİ			İdare Adı		38.38 - BALIKESİR ÜNİVERSİTESİ			İdare Adı		38.38 - BALIKESİR ÜNİVERSİTESİ					
Amaç		Eğitim ve Öğretim Kalitesinin Artırılması			Amaç		Eğitim ve Öğretim Kalitesinin Artırılması			Amaç		Üniversite-Sanayi-Tarım İşbirliği Başta Olmak Üzere Toplumun İhtiyacı Olan Alanlarda Hizmet Üretmek					
Hedef		Plan dönemi boyunca e-veri tabanı için hedeflenen değerlere ulaşılması sağlanacak			Hedef		Öğrenci memnuniyetinin ölçümü ve değerlendirilmesi için 2013 yılına kadar gerekli çalışmalar tamamlanacak ve 2013-2015 plan dönemi boyunca her yıl anket çalışması yapılarak memnuniyet oranı hedefleri tutturulacak.			Hedef		Zeytin sektöründeki kaliteyi artırma kapsamında reklam, tanıtım, satış geliştirme alanlarında yılda en az üç faaliyet yapmak					
Performans Hedefi		Plan dönemi boyunca e-veri tabanı için hedeflenen değerlere ulaşılması sağlanacak			Performans Hedefi		Öğrenci memnuniyetinin ölçümü ve değerlendirilmesi için 2013 yılına kadar gerekli çalışmalar tamamlanacak ve 2013-2015 plan dönemi boyunca her yıl anket çalışması yapılarak memnuniyet oranı hedefleri tutturulacak.			Performans Hedefi		Zeytin sektöründeki kaliteyi artırma kapsamında reklam, tanıtım, satış geliştirme alanlarında yılda en az üç faaliyet yapmak					
Balıkesir Üniversitesi 2011-2015 Dönemi İkinci Stratejik Planında bulunan Eğitim ve Öğretim Kalitesinin Artırılması amacı (Stratejik Amaç 2) altında yer alan performans hedefidir.					Balıkesir Üniversitesi 2011-2015 Dönemi İkinci Stratejik Planında bulunan Eğitim ve Öğretim Kalitesinin Artırılması amacı (Stratejik Amaç 2) altında yer alan performans hedefidir.					Balıkesir Üniversitesi 2011-2015 Dönemi İkinci Stratejik Planında bulunan Üniversite-Sanayi-Tarım İşbirliği Başta Olmak Üzere Toplumun İhtiyacı Olan Alanlarda Hizmet Üretmek amacı (Stratejik Amaç 3) altında yer alan performans hedefidir.							
Performans Göstergeleri		Ölçü Birimi	2011	2012	2013	Performans Göstergeleri		Ölçü Birimi	2011	2012	2013	Performans Göstergeleri		Ölçü Birimi	2011	2012	2013
1	E-Veri Tabanı sayısı	Sayı	33	24	25	1	Öğrenci Memnuniyet Oranı	Yüzde			75	1	Faaliyet sayısı	Sayı	5	3	3
Faaliyetler		Kaynak İhtiyacı			Faaliyetler		Kaynak İhtiyacı			Faaliyetler		Kaynak İhtiyacı					
		Bütçe	Bütçe Dışı	Toplam			Bütçe	Bütçe Dışı	Toplam			Bütçe	Bütçe Dışı	Toplam			
1	E-veri tabanı çalışması	51.000	0	51.000	1	Öğrenci memnuniyeti ölçümü çalışması faaliyeti	99.000	0	99.000	1	Zeytinlik konulu etkinlik faaliyeti	99.000	0	99.000			
Genel Toplam		51.000	0	51.000	Genel Toplam		99.000	0	99.000	Genel Toplam		99.000	0	99.000			

Balıkesir Üniversitesi
2013 Yılı Performans Programı



PERFORMANS HEDEFİ TABLOSU					PERFORMANS HEDEFİ TABLOSU					PERFORMANS HEDEFİ TABLOSU				
İdare Adı	38.38 - BALIKESİR ÜNİVERSİTESİ				İdare Adı	38.38 - BALIKESİR ÜNİVERSİTESİ				İdare Adı	38.38 - BALIKESİR ÜNİVERSİTESİ			
Amaç	Üniversite-Sanayi-Tarım İşbirliği Başta Olmak Üzere Toplumun İhtiyacı Olan Alanlarda Hizmet Üretmek				Amaç	Üniversite-Sanayi-Tarım İşbirliği Başta Olmak Üzere Toplumun İhtiyacı Olan Alanlarda Hizmet Üretmek				Amaç	Dış Paydaşlarla İşbirliği ve Üniversitenin Tanınırlık Seviyesinin Yükseltilmesi			
Hedef	2013 yılına kadar kampuse TEKNO PARK kurmak				Hedef	2014 yılına kadar Merkezi Araştırma Laboratuvarını akredite ederek sanayinin üniversiteden talep edeceği analizlere cevap verebilmek				Hedef	2013 yılı sonuna kadar üniversite-mezun ilişkilerini takip edecek bir birimin oluşturulması ve üniversitemiz mezunlarının her yıl % 10na ulaşması			
Performans Hedefi	2013 yılına kadar kampuse TEKNO PARK kurmak				Performans Hedefi	2014 yılına kadar Merkezi Araştırma Laboratuvarını akredite ederek sanayinin üniversiteden talep edeceği analizlere cevap verebilmek				Performans Hedefi	2013 yılı sonuna kadar üniversite-mezun ilişkilerini takip edecek bir birimin oluşturulması ve üniversitemiz mezunlarının her yıl % 10na ulaşması			
Balıkesir Üniversitesi 2011-2015 Dönemi İkinci Stratejik Planında bulunan Üniversite-Sanayi-Tarım İşbirliği Başta Olmak Üzere Toplumun İhtiyacı Olan Alanlarda Hizmet Üretmek amacı (Stratejik Amaç 3) altında yer alan performans hedefidir.					Balıkesir Üniversitesi 2011-2015 Dönemi İkinci Stratejik Planında bulunan Üniversite-Sanayi-Tarım İşbirliği Başta Olmak Üzere Toplumun İhtiyacı Olan Alanlarda Hizmet Üretmek amacı (Stratejik Amaç 3) altında yer alan performans hedefidir.					Balıkesir Üniversitesi 2011-2015 Dönemi İkinci Stratejik Planında bulunan Dış Paydaşlarla İşbirliği ve Üniversitenin Tanınırlık Seviyesinin Yükseltilmesi amacı (Stratejik Amaç 4) altında yer alan performans hedefidir.				
Performans Göstergeleri	Ölçü Birimi	2011	2012	2013	Performans Göstergeleri	Ölçü Birimi	2011	2012	2013	Performans Göstergeleri	Ölçü Birimi	2011	2012	2013
1 Teknokent'in kurulması	Yüzde	17	35	100	1 Merkezi Araştırma Laboratuvarın Akreditasyonu	Yüzde	3	17	40	1 Hedeflenen oranların gerçekleştirilmesi	Yüzde	100	100	100
Faaliyetler	Kaynak İhtiyacı			Faaliyetler	Kaynak İhtiyacı			Faaliyetler	Kaynak İhtiyacı					
	Bütçe	Bütçe Dışı	Toplam		Bütçe	Bütçe Dışı	Toplam		Bütçe	Bütçe Dışı	Toplam			
1 TEKNO PARK kuruluşu	220.000	0	220.000	1 Merkezi Araştırma Laboratuvarlarının akreditasyonu	114.000	0	114.000	1 Mezun faaliyeti	134.000	0	134.000			
Genel Toplam	220.000	0	220.000	Genel Toplam	114.000	0	114.000	Genel Toplam	134.000	0	134.000			

Balikesir Üniversitesi
2013 Yılı Performans Programı



PERFORMANS HEDEFİ TABLOSU					PERFORMANS HEDEFİ TABLOSU					PERFORMANS HEDEFİ TABLOSU				
İdare Adı	38.38 - BALIKESİR ÜNİVERSİTESİ				İdare Adı	38.38 - BALIKESİR ÜNİVERSİTESİ				İdare Adı	38.38 - BALIKESİR ÜNİVERSİTESİ			
Amaç	Dış Paydaşlarla İşbirliği ve Üniversitenin Tanınabilirlik Seviyesinin Yükseltilmesi				Amaç	Dış Paydaşlarla İşbirliği ve Üniversitenin Tanınabilirlik Seviyesinin Yükseltilmesi				Amaç	Dış Paydaşlarla İşbirliği ve Üniversitenin Tanınabilirlik Seviyesinin Yükseltilmesi			
Hedef	Üniversitemizin iletişim içinde olduğu bütün paydaşlara yılda bir kez Üniversite Bülteni ve/veya faaliyet raporu hazırlanacak ve gönderilecek.				Hedef	Balikesir ilinin gereksinimleri doğrultusunda çevre ve halk sağlığı konusunda her yıl 5 araştırma/bilgilendirme çalışması yürütülecek.				Hedef	Ortaöğretim öğrencilerinin üniversitemizi tercih etmelerini sağlamak amacı ile 2015 yılı sonuna kadar her yıl beş tanıtım günü düzenlenecek.			
Performans Hedefi	Üniversitemizin iletişim içinde olduğu bütün paydaşlara yılda bir kez Üniversite Bülteni ve/veya faaliyet raporu hazırlanacak ve gönderilecek.				Performans Hedefi	Balikesir ilinin gereksinimleri doğrultusunda çevre ve halk sağlığı konusunda her yıl 5 araştırma/bilgilendirme çalışması yürütülecek.				Performans Hedefi	Ortaöğretim öğrencilerinin üniversitemizi tercih etmelerini sağlamak amacı ile 2015 yılı sonuna kadar her yıl beş tanıtım günü düzenlenecek.			
Balikesir Üniversitesi 2011-2015 Dönemi İkinci Stratejik Planında bulunan Dış Paydaşlarla İşbirliği ve Üniversitenin Tanınabilirlik Seviyesinin Yükseltilmesi amacı (Stratejik Amaç 4) altında yer alan performans hedefidir.					Balikesir Üniversitesi 2011-2015 Dönemi İkinci Stratejik Planında bulunan Dış Paydaşlarla İşbirliği ve Üniversitenin Tanınabilirlik Seviyesinin Yükseltilmesi amacı (Stratejik Amaç 4) altında yer alan performans hedefidir.					Balikesir Üniversitesi 2011-2015 Dönemi İkinci Stratejik Planında bulunan Dış Paydaşlarla İşbirliği ve Üniversitenin Tanınabilirlik Seviyesinin Yükseltilmesi amacı (Stratejik Amaç 4) altında yer alan performans hedefidir.				
Performans Göstergeleri	Ölçü Birimi	2011	2012	2013	Performans Göstergeleri	Ölçü Birimi	2011	2012	2013	Performans Göstergeleri	Ölçü Birimi	2011	2012	2013
1 Bülten veya rapor sayısı	Sayı	100	100	100	1 Yürütülen çalışma sayısı	Sayı	4	5	5	1 Tanıtım günü sayısı	Sayı	6	5	5
Faaliyetler	Kaynak İhtiyacı			Faaliyetler	Kaynak İhtiyacı			Faaliyetler	Kaynak İhtiyacı					
	Bütçe	Bütçe Dışı	Toplam		Bütçe	Bütçe Dışı	Toplam		Bütçe	Bütçe Dışı	Toplam			
1 Rapor gönderilmesi çalışması	130.000	0	130.000	1 Bilgilendirme çalışması	119.000	0	119.000	1 Tanıtım günü faaliyeti	235.000	0	235.000			
Genel Toplam	130.000	0	130.000	Genel Toplam	119.000	0	119.000	Genel Toplam	235.000	0	235.000			

Balıkesir Üniversitesi
2013 Yılı Performans Programı



PERFORMANS HEDEFİ TABLOSU					PERFORMANS HEDEFİ TABLOSU					PERFORMANS HEDEFİ TABLOSU				
İdare Adı	38.38 - BALIKESİR ÜNİVERSİTESİ				İdare Adı	38.38 - BALIKESİR ÜNİVERSİTESİ				İdare Adı	38.38 - BALIKESİR ÜNİVERSİTESİ			
Amaç	Dış Paydaşlarla İşbirliği ve Üniversitenin Tanınabilirlik Seviyesinin Yükseltilmesi				Amaç	Teknolojik ve Fiziksel Altyapının Geliştirilmesi				Amaç	Teknolojik ve Fiziksel Altyapının Geliştirilmesi			
Hedef	Üniversitemizin tanıtımını sağlamak için her yıl en az 3 defa Ulusal ve Uluslar arası fuarlara katılım sağlanması				Hedef	200 yataklı Araştırma ve Uygulama Hastanesi İnşaatının 2013 yılı sonuna kadar tamamlanması				Hedef	2015 yılı sonunda Veteriner Fakültesi ve Hayvan Hastanesi İnşaatının bitirilmesi			
Performans Hedefi	Üniversitemizin tanıtımını sağlamak için her yıl en az 3 defa Ulusal ve Uluslar arası fuarlara katılım sağlanması				Performans Hedefi	200 yataklı Araştırma ve Uygulama Hastanesi İnşaatının 2013 yılı sonuna kadar tamamlanması				Performans Hedefi	2015 yılı sonunda Veteriner Fakültesi ve Hayvan Hastanesi İnşaatının bitirilmesi			
Balıkesir Üniversitesi 2011-2015 Dönemi İkinci Stratejik Planında bulunan Dış Paydaşlarla İşbirliği ve Üniversitenin Tanınabilirlik Seviyesinin Yükseltilmesi amacı (Stratejik Amaç 4) altında yer alan performans hedefidir.					Balıkesir Üniversitesi 2011-2015 Dönemi İkinci Stratejik Planında bulunan Teknolojik ve Fiziksel Altyapının Geliştirilmesi amacı (Stratejik Amaç 5) altında yer alan performans hedefidir.					Balıkesir Üniversitesi 2011-2015 Dönemi İkinci Stratejik Planında bulunan Teknolojik ve Fiziksel Altyapının Geliştirilmesi amacı (Stratejik Amaç 5) altında yer alan performans hedefidir.				
Performans Göstergeleri	Ölçü Birimi	2011	2012	2013	Performans Göstergeleri	Ölçü Birimi	2011	2012	2013	Performans Göstergeleri	Ölçü Birimi	2011	2012	2013
1 Fuarlara katılım sayısı	Sayı	3	3	3	1 İnşaatın tamamlanma oranı	Yüzde	62	90	100	1 İnşaatın bitirilmesi	Yüzde	10	30	100
Faaliyetler					Faaliyetler					Faaliyetler				
Kaynak İhtiyacı					Kaynak İhtiyacı					Kaynak İhtiyacı				
Bütçe					Bütçe					Bütçe				
Bütçe Dışı					Bütçe Dışı					Bütçe Dışı				
Toplam					Toplam					Toplam				
1 Fuar faaliyeti		123.000	0	123.000	1 Araştırma ve Uygulama Hastanesi projesi		25.450.000	0	25.450.000	1 Veteriner Fakültesi ve Hayvan Hastanesi Projesi		3.930.000	0	3.930.000
Genel Toplam		123.000	0	123.000	Genel Toplam		25.450.000	0	25.450.000	Genel Toplam		3.930.000	0	3.930.000

Balıkesir Üniversitesi
2013 Yılı Performans Programı



PERFORMANS HEDEFİ TABLOSU					PERFORMANS HEDEFİ TABLOSU					PERFORMANS HEDEFİ TABLOSU							
İdare Adı		38.38 - BALIKESİR ÜNİVERSİTESİ			İdare Adı		38.38 - BALIKESİR ÜNİVERSİTESİ			İdare Adı		38.38 - BALIKESİR ÜNİVERSİTESİ					
Amaç		Teknolojik ve Fiziksel Altyapının Geliştirilmesi			Amaç		Teknolojik ve Fiziksel Altyapının Geliştirilmesi			Amaç		Teknolojik ve Fiziksel Altyapının Geliştirilmesi					
Hedef		Merkez Kütüphane ve Kültür Merkezi İnşaatının 2015 yılı sonunda tamamlanması			Hedef		2013 yılı sonuna kadar tüm birimlerimizin derslik ve laboratuvarlarının tamamında teknolojik donanım eksikliklerinin bitirilmesi			Hedef		2013 yılı sonuna kadar Yerleşke bünyesinde dijital kamera sisteminin kurularak güvenlik görüntülerinin tek bir merkezde kayıt altına alınması					
Performans Hedefi		Merkez Kütüphane ve Kültür Merkezi İnşaatının 2015 yılı sonunda tamamlanması			Performans Hedefi		2013 yılı sonuna kadar tüm birimlerimizin derslik ve laboratuvarlarının tamamında teknolojik donanım eksikliklerinin bitirilmesi			Performans Hedefi		2013 yılı sonuna kadar Yerleşke bünyesinde dijital kamera sisteminin kurularak güvenlik görüntülerinin tek bir merkezde kayıt altına alınması					
Balıkesir Üniversitesi 2011-2015 Dönemi İkinci Stratejik Planında bulunan Teknolojik ve Fiziksel Altyapının Geliştirilmesi amacı (Stratejik Amaç 5) altında yer alan performans hedefidir.					Balıkesir Üniversitesi 2011-2015 Dönemi İkinci Stratejik Planında bulunan Teknolojik ve Fiziksel Altyapının Geliştirilmesi amacı (Stratejik Amaç 5) altında yer alan performans hedefidir.					Balıkesir Üniversitesi 2011-2015 Dönemi İkinci Stratejik Planında bulunan Teknolojik ve Fiziksel Altyapının Geliştirilmesi amacı (Stratejik Amaç 5) altında yer alan performans hedefidir.							
Performans Göstergeleri		Ölçü Birimi	2011	2012	2013	Performans Göstergeleri		Ölçü Birimi	2011	2012	2013	Performans Göstergeleri		Ölçü Birimi	2011	2012	2013
1	İnşaatın bitirilmesi	Yüzde	5	6	10	1	Teknolojik donanımlı derslik ve/veya laboratuvar sayısı	Yüzde	100	100	100	1	Sistemin kurulması ve çalışması	Yüzde	80	84	100
Faaliyetler		Kaynak İhtiyacı			Faaliyetler		Kaynak İhtiyacı			Faaliyetler		Kaynak İhtiyacı					
		Bütçe	Bütçe Dışı	Toplam			Bütçe	Bütçe Dışı	Toplam			Bütçe	Bütçe Dışı	Toplam			
1	Merkez Kütüphane ve Kültür Merkezi İnşaatı Projesi	300.000	0	300.000	1	Teknolojik donanım faaliyeti	3.157.000	0	3.157.000	1	Dijital kamera sistemi faaliyeti	928.000	0	928.000			
Genel Toplam		300.000	0	300.000	Genel Toplam		3.157.000	0	3.157.000	Genel Toplam		928.000	0	928.000			

Balikesir Üniversitesi
2013 Yılı Performans Programı



PERFORMANS HEDEFİ TABLOSU					PERFORMANS HEDEFİ TABLOSU					PERFORMANS HEDEFİ TABLOSU							
İdare Adı		38.38 - BALIKESİR ÜNİVERSİTESİ			İdare Adı		38.38 - BALIKESİR ÜNİVERSİTESİ			İdare Adı		38.38 - BALIKESİR ÜNİVERSİTESİ					
Amaç		Teknolojik ve Fiziksel Altyapının Geliştirilmesi			Amaç		Teknolojik ve Fiziksel Altyapının Geliştirilmesi			Amaç		Teknolojik ve Fiziksel Altyapının Geliştirilmesi					
Hedef		2014 yılına kadar yeni network yapısında IP telefon teknolojisine geçilerek Rektörlüğe bağlı bütün birimlerde tek bir telefon santral üzerinden telefon görüşme trafiğinin sağlanması			Hedef		2013 yılında Üniversitemizin tüm birimlerine ait girişlerde akıllı kart geçiş sisteminin tesis edilmesi			Hedef		Üniversitemiz kampus alanlarında çevre düzenlenmesi ve alt yapı çalışmalarında belirtilen faaliyetlerin tamamlanması					
Performans Hedefi		2014 yılına kadar yeni network yapısında IP telefon teknolojisine geçilerek Rektörlüğe bağlı bütün birimlerde tek bir telefon santral üzerinden telefon görüşme trafiğinin sağlanması			Performans Hedefi		2013 yılında Üniversitemizin tüm birimlerine ait girişlerde akıllı kart geçiş sisteminin tesis edilmesi			Performans Hedefi		Üniversitemiz kampus alanlarında çevre düzenlenmesi ve alt yapı çalışmalarında belirtilen faaliyetlerin tamamlanması					
Balikesir Üniversitesi 2011-2015 Dönemi İkinci Stratejik Planında bulunan Teknolojik ve Fiziksel Altyapının Geliştirilmesi amacı (Stratejik Amaç 5) altında yer alan performans hedefidir.					Balikesir Üniversitesi 2011-2015 Dönemi İkinci Stratejik Planında bulunan Teknolojik ve Fiziksel Altyapının Geliştirilmesi amacı (Stratejik Amaç 5) altında yer alan performans hedefidir.					Balikesir Üniversitesi 2011-2015 Dönemi İkinci Stratejik Planında bulunan Teknolojik ve Fiziksel Altyapının Geliştirilmesi amacı (Stratejik Amaç 5) altında yer alan performans hedefidir.							
Performans Göstergeleri		Ölçü Birimi	2011	2012	2013	Performans Göstergeleri		Ölçü Birimi	2011	2012	2013	Performans Göstergeleri		Ölçü Birimi	2011	2012	2013
1	Merkezi telefon sisteminin kurulması	Yüzde	10	50	100	1	Akıllı kart sisteminin kurulması	Yüzde	7	40	100	1	Faaliyetin tamamlanması	Yüzde	30	40	50
Faaliyetler		Kaynak İhtiyacı			Faaliyetler		Kaynak İhtiyacı			Faaliyetler		Kaynak İhtiyacı					
		Bütçe	Bütçe Dışı	Toplam			Bütçe	Bütçe Dışı	Toplam			Bütçe	Bütçe Dışı	Toplam			
1	Telefon teknolojisi faaliyeti	678.000	0	678.000	1	Akıllı kart geçiş sistemi projesi	254.000	0	254.000	1	Çevre düzenleme faaliyeti	4.124.000	0	4.124.000			
Genel Toplam		678.000	0	678.000	Genel Toplam		254.000	0	254.000	Genel Toplam		4.124.000	0	4.124.000			

Balıkesir Üniversitesi
2013 Yılı Performans Programı



PERFORMANS HEDEFİ TABLOSU					PERFORMANS HEDEFİ TABLOSU					PERFORMANS HEDEFİ TABLOSU				
İdare Adı	38.38 - BALIKESİR ÜNİVERSİTESİ				İdare Adı	38.38 - BALIKESİR ÜNİVERSİTESİ				İdare Adı	38.38 - BALIKESİR ÜNİVERSİTESİ			
Amaç	Teknolojik ve Fiziksel Altyapının Geliştirilmesi				Amaç	Teknolojik ve Fiziksel Altyapının Geliştirilmesi				Amaç	Teknolojik ve Fiziksel Altyapının Geliştirilmesi			
Hedef	2015 yılına kadar Yabancı Diller Yüksek Okulu Binasının tamamlanması				Hedef	2015 yılı sonuna kadar Enstitüler Binasının tamamlanması				Hedef	BAÜ Çağış Yerleşkesindeki göletin 2013 yılına kadar ıslah edilmesi			
Performans Hedefi	2015 yılına kadar Yabancı Diller Yüksek Okulu Binasının tamamlanması				Performans Hedefi	2015 yılı sonuna kadar Enstitüler Binasının tamamlanması				Performans Hedefi	BAÜ Çağış Yerleşkesindeki göletin 2013 yılına kadar ıslah edilmesi			
Balıkesir Üniversitesi 2011-2015 Dönemi İkinci Stratejik Planında bulunan Teknolojik ve Fiziksel Altyapının Geliştirilmesi amacı (Stratejik Amaç 5) altında yer alan performans hedefidir.					Balıkesir Üniversitesi 2011-2015 Dönemi İkinci Stratejik Planında bulunan Teknolojik ve Fiziksel Altyapının Geliştirilmesi amacı (Stratejik Amaç 5) altında yer alan performans hedefidir.					Balıkesir Üniversitesi 2011-2015 Dönemi İkinci Stratejik Planında bulunan Teknolojik ve Fiziksel Altyapının Geliştirilmesi amacı (Stratejik Amaç 5) altında yer alan performans hedefidir.				
Performans Göstergeleri	Ölçü Birimi	2011	2012	2013	Performans Göstergeleri	Ölçü Birimi	2011	2012	2013	Performans Göstergeleri	Ölçü Birimi	2011	2012	2013
1 İnşaatın bitirilmesi	Yüzde	5	6	10	1 İnşaatın bitirilmesi	Yüzde	5	6	10	1 Göletin ıslah edilmesi	Yüzde	5	10	100
Faaliyetler					Faaliyetler					Faaliyetler				
Kaynak İhtiyacı					Kaynak İhtiyacı					Kaynak İhtiyacı				
		Bütçe	Bütçe Dışı	Toplam			Bütçe	Bütçe Dışı	Toplam			Bütçe	Bütçe Dışı	Toplam
1	Yabancı Diller Yüksek Okulu Binası Projesi	126.000	0	126.000	1	Enstitüler Binası Projesi	133.000	0	133.000	1	Göletin ıslah edilmesi projesi	53.000	0	53.000
Genel Toplam		126.000	0	126.000	Genel Toplam		133.000	0	133.000	Genel Toplam		53.000	0	53.000

Balıkesir Üniversitesi
2013 Yılı Performans Programı



PERFORMANS HEDEFİ TABLOSU					PERFORMANS HEDEFİ TABLOSU					PERFORMANS HEDEFİ TABLOSU				
İdare Adı	38.38 - BALIKESİR ÜNİVERSİTESİ				İdare Adı	38.38 - BALIKESİR ÜNİVERSİTESİ				İdare Adı	38.38 - BALIKESİR ÜNİVERSİTESİ			
Amaç	Teknolojik ve Fiziksel Altyapının Geliştirilmesi				Amaç	Teknolojik ve Fiziksel Altyapının Geliştirilmesi				Amaç	Finansal Kaynakların Artırılması ve Etkin Kullanımı			
Hedef	2015 yılı sonuna kadar Bandırma Denizcilik Fakültesinin tamamlanması				Hedef	2015 yılı sonuna kadar Bandırma MYO'nun yerleşke alanındaki inşaatının tamamlanması				Hedef	Döner Sermaye İşletmesi gelirleri plan dönemi boyunca her yıl % 4 oranında arttırılacak			
Performans Hedefi	2015 yılı sonuna kadar Bandırma Denizcilik Fakültesinin tamamlanması				Performans Hedefi	2015 yılı sonuna kadar Bandırma MYO'nun yerleşke alanındaki inşaatının tamamlanması				Performans Hedefi	Döner Sermaye İşletmesi gelirleri plan dönemi boyunca her yıl % 4 oranında arttırılacak			
Balıkesir Üniversitesi 2011-2015 Dönemi İkinci Stratejik Planında bulunan Teknolojik ve Fiziksel Altyapının Geliştirilmesi amacı (Stratejik Amaç 5) altında yer alan performans hedefidir.					Balıkesir Üniversitesi 2011-2015 Dönemi İkinci Stratejik Planında bulunan Teknolojik ve Fiziksel Altyapının Geliştirilmesi amacı (Stratejik Amaç 5) altında yer alan performans hedefidir.					Balıkesir Üniversitesi 2011-2015 Dönemi İkinci Stratejik Planında bulunan Finansal Kaynakların Artırılması ve Etkin Kullanımı amacı (Stratejik Amaç 6) altında yer alan performans hedefidir.				
Performans Göstergeleri	Ölçü Birimi	2011	2012	2013	Performans Göstergeleri	Ölçü Birimi	2011	2012	2013	Performans Göstergeleri	Ölçü Birimi	2011	2012	2013
1 İnşaatın bitirilmesi	Yüzde	5	6	10	1 İnşaatın bitirilmesi	Yüzde	5	6	10	1 Döner sermaye işletme gelir miktarı	TL	5.316.094	1.459.000	1.517.000
Faaliyetler					Faaliyetler					Faaliyetler				
Kaynak İhtiyacı					Kaynak İhtiyacı					Kaynak İhtiyacı				
Bütçe					Bütçe					Bütçe				
Bütçe Dışı					Bütçe Dışı					Bütçe Dışı				
Toplam					Toplam					Toplam				
1 Bandırma Denizcilik Fakültesi Projesi		60.000	0	60.000	1 Bandırma Meslek Yüksekokulunun yerleşke alanındaki inşaatının tamamlanması projesi		32.000	0	32.000	1 Döner Sermaye İşletmesi gelirleri artırılması çalışması		25.000	0	25.000
Genel Toplam		60.000	0	60.000	Genel Toplam		32.000	0	32.000	Genel Toplam		25.000	0	25.000

Balıkesir Üniversitesi
2013 Yılı Performans Programı



PERFORMANS HEDEFİ TABLOSU					PERFORMANS HEDEFİ TABLOSU					PERFORMANS HEDEFİ TABLOSU							
İdare Adı		38.38 - BALIKESİR ÜNİVERSİTESİ			İdare Adı		38.38 - BALIKESİR ÜNİVERSİTESİ			İdare Adı		38.38 - BALIKESİR ÜNİVERSİTESİ					
Amaç		Finansal Kaynakların Artırılması ve Etkin Kullanımı			Amaç		Finansal Kaynakların Artırılması ve Etkin Kullanımı			Amaç		Finansal Kaynakların Artırılması ve Etkin Kullanımı					
Hedef		Kira gelirlerimizi plan dönemi boyunca her yıl %3 arttıracak.			Hedef		Plan dönemi boyunca Üniversite Bütçesinde Öz Gelirin payının en az % 25 oranında olması sağlanacak.			Hedef		Plan döneminde Yatırım ödeneklerinin kullanım oranının en az % 95 oranında olması sağlanacak.					
Performans Hedefi		Kira gelirlerimizi plan dönemi boyunca her yıl %3 arttıracak.			Performans Hedefi		Plan dönemi boyunca Üniversite Bütçesinde Öz Gelirin payının en az % 25 oranında olması sağlanacak.			Performans Hedefi		Plan döneminde Yatırım ödeneklerinin kullanım oranının en az % 95 oranında olması sağlanacak.					
Balıkesir Üniversitesi 2011-2015 Dönemi İkinci Stratejik Planında bulunan Finansal Kaynakların Artırılması ve Etkin Kullanımı amacı (Stratejik Amaç 6) altında yer alan performans hedefidir.					Balıkesir Üniversitesi 2011-2015 Dönemi İkinci Stratejik Planında bulunan Finansal Kaynakların Artırılması ve Etkin Kullanımı amacı (Stratejik Amaç 6) altında yer alan performans hedefidir.					Balıkesir Üniversitesi 2011-2015 Dönemi İkinci Stratejik Planında bulunan Finansal Kaynakların Artırılması ve Etkin Kullanımı amacı (Stratejik Amaç 6) altında yer alan performans hedefidir.							
Performans Göstergeleri		Ölçü Birimi	2011	2012	2013	Performans Göstergeleri		Ölçü Birimi	2011	2012	2013	Performans Göstergeleri		Ölçü Birimi	2011	2012	2013
1	Gerçekleşen kira geliri miktarı	TL	888.202	743.000	765.000	1	Bütçede Öz Gelir Oranı	Yüzde	15	25	25	1	Yatırım ödenekleri kullanım oranı	Yüzde	99	95	95
Faaliyetler		Kaynak İhtiyacı			Faaliyetler		Kaynak İhtiyacı			Faaliyetler		Kaynak İhtiyacı					
		Bütçe	Bütçe Dışı	Toplam			Bütçe	Bütçe Dışı	Toplam			Bütçe	Bütçe Dışı	Toplam			
1	Kira gelirlerinin artırılması çalışması	15.000	0	15.000	1	Öz Gelir çalışması	34.000	0	34.000	1	Yatırım ödenekleri çalışması	11.000	0	11.000			
Genel Toplam		15.000	0	15.000	Genel Toplam		34.000	0	34.000	Genel Toplam		11.000	0	11.000			

2.3 İdarenin Toplam Kaynak İhtiyacı

Üniversitemizin amaç ve hedeflerini gerçekleştirebilmesi için ihtiyaç duyduğu idare performans çizelgesi ve toplam kaynak listesi, Tablo 14 ve 15’de verilmektedir.

Tablo 14. İdare Performans Tablosu

İDARE PERFORMANS TABLOSU								
İdare Adı		38.38 - BALIKESİR ÜNİVERSİTESİ						
PERFORMANS HEDEFİ	FAALİYET	Açıklama	2013					
			Bütçe İçi		Bütçe Dışı		Toplam	
			(TL)	PAY(%)	(TL)	PAY(%)	(TL)	PAY(%)
1		BAP, TÜBİTAK, BOREN, DPT, AB ve diğer kuruluşlarca desteklenen Bilimsel Araştırma Projeleri sayısının 2011-2015 yılları arasında her yıl %7 artırılması	478.000,00	0,32	0,00	0,00	478.000,00	0,29
	1	Bilimsel Araştırma Projeleri sayılarının artırılması	478.000,00	0,32	0,00	0,00	478.000,00	0,29
2		2015 yılı sonuna kadar Üniversitemizin Uluslararası atf indekslerine giren (SCI, SSCI, AHCI) dergilerde yayınlanan yayın sayısının her yıl %5 artırılması	279.000,00	0,19	0,00	0,00	279.000,00	0,17
	2	Yayın sayısının artırılması çalışması	279.000,00	0,19	0,00	0,00	279.000,00	0,17
3		Plan dönemi boyunca Ulusal ve Uluslararası düzeyde her yıl en az 15 bilimsel aktivitenin (kongre, seminer vb) düzenlenmesi	260.000,00	0,18	0,00	0,00	260.000,00	0,16
	3	Bilimsel aktivite düzenlenmesi çalışmaları	260.000,00	0,18	0,00	0,00	260.000,00	0,16
4		Ulusal ve Uluslararası Bilimsel toplantılara katılım sayılarının her yıl %5 artırılması	42.000,00	0,03	0,00	0,00	42.000,00	0,03
	4	Toplantılara katılım sayılarının artırılması için yürütlecek çalışma	42.000,00	0,03	0,00	0,00	42.000,00	0,03
5		2013 yılı sonuna kadar üniversitedeki araştırma ve bilimsel yayın faaliyetlerini koordine edebilecek ve ulusal/uluslararası işbirliğini yönlendirebilecek Bilimsel Araştırma Biriminin (BAB) kurulması	90.000,00	0,06	0,00	0,00	90.000,00	0,05
	5	Bilimsel Araştırma Birimi kurulması	90.000,00	0,06	0,00	0,00	90.000,00	0,05
6		Balıkesir Üniversitesi Akademik Personel Bilimsel Teşvik Ödülü Programının faaliyete geçirilmesi ve her yıl en az 3 farklı alanda teşvik ödüllerinin verilmesi	132.000,00	0,09	0,00	0,00	132.000,00	0,08
	6	Teşvik Ödülü projesi çalışması	132.000,00	0,09	0,00	0,00	132.000,00	0,08
7		Öğrencilerin Uluslararası değişim programına katılımı her yıl %10 arttıracak	140.000,00	0,09	0,00	0,00	140.000,00	0,08
	7	Uluslararası Değişim Programına katılım faaliyeti	140.000,00	0,09	0,00	0,00	140.000,00	0,08
8		Öğretim Üyelerinin Uluslararası değişim programına katılımı her yıl %10 arttıracak	112.000,00	0,08	0,00	0,00	112.000,00	0,07
	8	Öğretim Üyelerinin Uluslararası Değişim Programına katılım faaliyeti	112.000,00	0,08	0,00	0,00	112.000,00	0,07
9		Uluslararası değişim programı çerçevesinde yürütülen İkili Anlaşmaların sayısı 2011-2015 dönemi için hedeflenen seviyelere ulaşılacak	247.000,00	0,17	0,00	0,00	247.000,00	0,15
	9	İkili anlaşma sayılarının artırılması faaliyeti	247.000,00	0,17	0,00	0,00	247.000,00	0,15
10		Öğrencilerimize yönelik sosyal, kültürel, teknik gezi ve sportif etkinlikler için hedeflenen değerlere ulaşılması sağlanacak	127.000,00	0,09	0,00	0,00	127.000,00	0,08
	10	Öğrencilere yönelik etkinlik faaliyeti	127.000,00	0,09	0,00	0,00	127.000,00	0,08
11		2013 yılı sonuna kadar tüm ders içeriklerinin Uluslararası ve Ulusal programlara göre güncellenmesi sağlanacak	89.000,00	0,06	0,00	0,00	89.000,00	0,05
	11	Ders içeriklerinin güncellenmesi faaliyeti	89.000,00	0,06	0,00	0,00	89.000,00	0,05
12		Plan dönemi boyunca basılı kaynaklar için hedeflenen değerlere ulaşılması sağlanacak	60.000,00	0,04	0,00	0,00	60.000,00	0,04
	12	Basılı kaynaklar için yapılacak çalışmalar	60.000,00	0,04	0,00	0,00	60.000,00	0,04
13		Plan dönemi boyunca e-veri tabanı için hedeflenen değerlere ulaşılması sağlanacak	51.000,00	0,03	0,00	0,00	51.000,00	0,03
	13	E-veri tabanı çalışması	51.000,00	0,03	0,00	0,00	51.000,00	0,03
15		Öğrenci memnuniyetinin ölçümü ve değerlendirilmesi için 2013 yılına kadar gerekli çalışmalar tamamlanacak ve 2013-2015 plan dönemi boyunca her yıl anket çalışması yapılarak memnuniyet oranı hedefleri tutturulacak.	99.000,00	0,07	0,00	0,00	99.000,00	0,06
	15	Öğrenci memnuniyeti ölçümü çalışması faaliyeti	99.000,00	0,07	0,00	0,00	99.000,00	0,06
16		Zeytin sektöründeki kaliteyi artırma kapsamında reklam, tanıtım, satış geliştirme alanlarında yılda en az üç faaliyet yapmak	99.000,00	0,07	0,00	0,00	99.000,00	0,06
	16	Zeytinliklik konulu etkinlik faaliyeti	99.000,00	0,07	0,00	0,00	99.000,00	0,06
17		2013 yılına kadar kampüse TEKNO PARK kurmak	220.000,00	0,15	0,00	0,00	220.000,00	0,13
	17	TEKNO PARK kuruluşu	220.000,00	0,15	0,00	0,00	220.000,00	0,13



18	2014 yılına kadar Merkezi Araştırma Laboratuvarını akredite ederek sanayicinin üniversiteden talep edeceği analizlere cevap verebilmek	114.000,00	0,08	0,00	0,00	114.000,00	0,07
18	Merkezi Araştırma Laboratuvarlarının akreditasyonu	114.000,00	0,08	0,00	0,00	114.000,00	0,07
20	2013 yılı sonuna kadar üniversite-mezun ilişkilerini takip edecek bir birimin oluşturulması ve üniversitemiz mezunlarının her yıl % 10na ulaşılması	134.000,00	0,09	0,00	0,00	134.000,00	0,08
20	Mezun faaliyeti	134.000,00	0,09	0,00	0,00	134.000,00	0,08
21	Üniversitemizin iletişim içinde olduğu bütün paydaşlara yılda bir kez Üniversite Bülteni ve/veya faaliyet raporu hazırlanacak ve gönderilecek.	130.000,00	0,09	0,00	0,00	130.000,00	0,08
21	Rapor gönderilmesi çalışması	130.000,00	0,09	0,00	0,00	130.000,00	0,08
22	Balıkesir ilinin gereksinimleri doğrultusunda çevre ve halk sağlığı konusunda her yıl 5 araştırma/bilgilendirme çalışması yürütülecek.	119.000,00	0,08	0,00	0,00	119.000,00	0,07
22	Bilgilendirme çalışması	119.000,00	0,08	0,00	0,00	119.000,00	0,07
23	Ortaöğretim öğrencilerinin üniversitemizi tercih etmelerini sağlamak amacı ile 2015 yılı sonuna kadar her yıl beş tanıtım günü düzenlenecek.	235.000,00	0,16	0,00	0,00	235.000,00	0,14
23	Tanıtım günü faaliyeti	235.000,00	0,16	0,00	0,00	235.000,00	0,14
24	Üniversitemizin tanıtımını sağlamak için her yıl en az 3 defa Ulusal ve Uluslar arası fuarlara katılım sağlanması	123.000,00	0,08	0,00	0,00	123.000,00	0,07
24	Fuar faaliyeti	123.000,00	0,08	0,00	0,00	123.000,00	0,07
25	200 yataklı Araştırma ve Uygulama Hastanesi İnşaatının 2013 yılı sonuna kadar tamamlanması	25.450.000,00	17,16	0,00	0,00	25.450.000,00	15,41
25	Araştırma ve Uygulama Hastanesi projesi	25.450.000,00	17,16	0,00	0,00	25.450.000,00	15,41
28	2015 yılı sonuna kadar Veteriner Fakültesi ve Hayvan Hastanesi İnşaatının bitirilmesi	3.930.000,00	2,65	0,00	0,00	3.930.000,00	2,38
28	Veteriner Fakültesi ve Hayvan Hastanesi Projesi	3.930.000,00	2,65	0,00	0,00	3.930.000,00	2,38
29	Merkez Kütüphane ve Kültür Merkezi İnşaatının 2015 yılı sonunda tamamlanması	300.000,00	0,20	0,00	0,00	300.000,00	0,18
29	Merkez Kütüphane ve Kültür Merkezi İnşaatı Projesi	300.000,00	0,20	0,00	0,00	300.000,00	0,18
30	2013 yılı sonuna kadar tüm birimlerimizin derslik ve laboratuvarlarının tamamında teknolojik donanım eksikliklerinin bitirilmesi	3.157.000,00	2,13	0,00	0,00	3.157.000,00	1,91
30	Teknolojik donanım faaliyeti	3.157.000,00	2,13	0,00	0,00	3.157.000,00	1,91
32	2013 yılı sonuna kadar Yerleşke bünyesinde dijital kamera sisteminin kurularak güvenlik görüntülerinin tek bir merkezde kayıt altına alınması	928.000,00	0,63	0,00	0,00	928.000,00	0,56
32	Dijital kamera sistemi faaliyeti	928.000,00	0,63	0,00	0,00	928.000,00	0,56
33	2014 yılına kadar yeni network yapısında IP telefon teknolojisine geçilerek Rektörlüğe bağlı bütün birimlerde tek bir telefon santrali üzerinden telefon görüşme trafiğinin sağlanması	678.000,00	0,46	0,00	0,00	678.000,00	0,41
33	Telefon teknolojisi faaliyeti	678.000,00	0,46	0,00	0,00	678.000,00	0,41
34	2013 yılında Üniversitemizin tüm birimlerine ait girişlerde akıllı kart geçiş sisteminin tesis edilmesi	254.000,00	0,17	0,00	0,00	254.000,00	0,15
34	Akıllı kart geçiş sistemi projesi	254.000,00	0,17	0,00	0,00	254.000,00	0,15
35	Üniversitemiz kampüs alanlarında çevre düzenlenmesi ve alt yapı çalışmalarında belirtilen faaliyetlerin tamamlanması	4.124.000,00	2,78	0,00	0,00	4.124.000,00	2,50
35	Çevre düzenleme faaliyeti	4.124.000,00	2,78	0,00	0,00	4.124.000,00	2,50
37	2015 yılına kadar Yabancı Diller Yüksek Okulu Binasının tamamlanması	126.000,00	0,08	0,00	0,00	126.000,00	0,08
37	Yabancı Diller Yüksek Okulu Binası Projesi	126.000,00	0,08	0,00	0,00	126.000,00	0,08
38	2015 yılı sonuna kadar Enstitüler Binasının tamamlanması	133.000,00	0,09	0,00	0,00	133.000,00	0,08
38	Enstitüler Binası Projesi	133.000,00	0,09	0,00	0,00	133.000,00	0,08
39	BAÜ Çağış Yerleşkesindeki göletin 2013 yılına kadar islah edilmesi	53.000,00	0,04	0,00	0,00	53.000,00	0,03
39	Göletin islah edilmesi projesi	53.000,00	0,04	0,00	0,00	53.000,00	0,03
40	2015 yılı sonuna kadar Bandırma Denizcilik Fakültesinin tamamlanması	60.000,00	0,04	0,00	0,00	60.000,00	0,04
40	Bandırma Denizcilik Fakültesi Projesi	60.000,00	0,04	0,00	0,00	60.000,00	0,04
41	2015 yılı sonuna kadar Bandırma MYO'nun yerleşke alanındaki inşaatının tamamlanması	32.000,00	0,02	0,00	0,00	32.000,00	0,02
41	Bandırma Meslek Yüksek Okulunun yerleşke alanındaki inşaatının tamamlanması projesi	32.000,00	0,02	0,00	0,00	32.000,00	0,02
42	Döner Sermaye İşletmesi gelirleri plan dönemi boyunca her yıl % 4 oranında arttırılacak	25.000,00	0,02	0,00	0,00	25.000,00	0,02
42	Döner Sermaye İşletmesi gelirleri artırılması çalışması	25.000,00	0,02	0,00	0,00	25.000,00	0,02
43	Kira gelirlerimizi plan dönemi boyunca her yıl %3 arttırılacak.	15.000,00	0,01	0,00	0,00	15.000,00	0,01
43	Kira gelirlerinin artırılması çalışması	15.000,00	0,01	0,00	0,00	15.000,00	0,01
44	Plan dönemi boyunca Üniversite Bütçesinde Öz Gelirin payının en az % 25 oranında olması sağlanacak.	34.000,00	0,02	0,00	0,00	34.000,00	0,02
44	Öz Gelir çalışması	34.000,00	0,02	0,00	0,00	34.000,00	0,02
45	Plan döneminde Yatırım ödeneklerinin kullanım oranının en az % 95 oranında olması sağlanacak.	11.000,00	0,01	0,00	0,00	11.000,00	0,01
45	Yatırım ödenekleri çalışması	11.000,00	0,01	0,00	0,00	11.000,00	0,01
Performans Hedefleri Maliyetleri Toplamı		42.690.000,00	28,78			42.690.000,00	25,85
Genel Yönetim Giderleri		105.633.000,00	71,22	16.831.000,00	100,00	122.464.000,00	74,15
Diğer İdarelere Transfer Edilecek Kaynaklar Toplamı						0,00	0,00
GENEL TOPLAM		148.323.000,00	100,00	16.831.000,00	100,00	165.154.000,00	100,00

Tablo 15. Toplam Kaynak İhtiyacı Tablosu

TOPLAM KAYNAK İHTİYACI TABLOSU						
İdare Adı		38.38.00.01 - ÜST YÖNETİM, AKADEMİK VE İDARİ BİRİMLER				
BÜTÇE KAYNAK İHTİYACI	Ekonomik Kodlar (I.Düzye)		FALİYET TOPLAMI	GENEL YÖNETİM GİDERLERİ TOPLAMI	DİĞER İDARELERE TRANSFER EDİLECEK KAYNAKLAR TOPLAMI	GENEL TOPLAM
	01	Personel Giderleri	3.180.000,00	63.927.000,00	0,00	67.107.000,00
	02	SGK Devlet Primi Giderleri	964.000,00	9.473.000,00	0,00	10.437.000,00
	03	Mal ve Hizmet Alım Giderleri	4.186.000,00	15.611.000,00	0,00	19.797.000,00
	04	Faiz Giderleri	0,00	0,00	0,00	0,00
	05	Cari Transferler	0,00	1.982.000,00	0,00	1.982.000,00
	06	Sermaye Giderleri	34.360.000,00	14.640.000,00	0,00	49.000.000,00
	07	Sermaye Transferleri	0,00	0,00	0,00	0,00
	08	Borç verme	0,00	0,00	0,00	0,00
	09	Yedek Ödenek	0,00	0,00	0,00	0,00
Bütçe Ödeneği Toplamı		42.690.000,00	105.633.000,00	0,00	148.323.000,00	
BÜTÇE DIŞI KAYNAK	Döner Sermaye		0,00	16.831.000,00		16.831.000,00
	Diğer Yurt İçi Kaynaklar		0,00	0,00		0,00
	Yurt Dışı Kaynaklar		0,00	0,00		0,00
	Toplam Bütçe Dışı Kaynak İhtiyacı		0,00	16.831.000,00		16.831.000,00
Toplam Kaynak İhtiyacı			42.690.000,00	122.464.000,00	0,00	165.154.000,00

2.4 Diğer Hususlar

2.4.1 Sunulan Hizmetler

2.4.1.1 Tıbbi Hizmetler

Mediko-Sosyal Merkezi

- 1. Poliklinik Hizmetleri:** Mediko-Sosyal biriminde dört pratisyen hekim, iki dış hekimi, bir psikolog, sekiz hemşire hizmet vermektedir. NEF bahçesinde ve Çağış Yerleşkesi'nde olmak üzere iki ayrı merkezde sürekli poliklinik hizmeti sunulmakta olup ayrıca öğrencilerin her türlü sağlık sorunuyla ilgili danışmanlık hizmeti verilmektedir. Beslenme sorunları ve sağlıklı yaşam konusunda öğrenciler bilgilendirilmektedir.
- 2. Tedavi Hizmetleri:** Acil müdahale, müşahade, enjeksiyon, pansuman, yara ve yanık bakımı olarak sürdürülmektedir.
- 3. Laboratuvar Hizmetleri:** Tam kan sayımı, ASO, sedimantasyon, RF, Trigliserid, AKŞ, kan grubu vb. laboratuvar testleri yapılmaktadır.
- 4. Psikolojik Danışmanlık Hizmetleri:** Merkez Mediko-Sosyal biriminde öğrencilerin sınav stresiyle başa çıkma, uyum sorunu, ailesel problemler, özgüven problemleri, ergen sorunları ve diğer sorunlarla ilgili danışmanlık hizmeti verilmektedir.
- 5. Dış Polikliniği Hizmetleri:** NEF bahçesinde bulunan Medikososyal Merkezi'nde aynı anda iki dış ünitesi ve iki dış hekimi ile poliklinik hizmeti verilmektedir.

Sağlık Uygulama ve Araştırma Hastanesi

- 1.** Dahili ve Cerrahi Tıp Bilimleri bünyesinde Alerji Hastalıkları, Algoloji, Enfeksiyon Hastalıkları, Adli Tıp, Çocuk Sağlığı ve Hastalıkları, Deri ve Zührevi Hastalıkları, Gastroenteroloji, Genel Dahiliye, Nefroloji, Göğüs Hastalıkları, Nöroloji, Ruh Sağlığı ve Hastalıkları, Kardiyoloji, Genel Cerrahi, Göz Hastalıkları, Kadın Hastalıkları ve Doğum, Kulak-Burun-Boğaz, Kalp ve Damar Cerrahisi, Ortopedi ve Travmatoloji, Plastik, Rekonstrüktif ve Estetik Cerrahi, Üroloji, Tıbbi Genetik branşlarında poliklinikte ve yataklı sağlık hizmetleri verilmektedir.
- 2.** Cerrahi branşlarda ameliyat hizmeti verilmektedir.
- 3.** Radyoloji Ünitesinde görüntüleme hizmetleri verilmektedir.
- 4.** Mikrobiyoloji, Biyokimya ve Moleküler Genetik Laboratuvar hizmetleri verilmektedir.
- 5.** Transfüzyon Merkezi hizmetleri verilmektedir.
- 6.** Hemodiyaliz Ünitesi hizmetleri verilmektedir.
- 7.** 7/24 esasına göre hizmet veren hastanemizde Ambulans hizmeti verilmektedir.



2.4.1.2 Etkinlikler

Üniversitemiz sadece bilimsel etkinliklerin ve eğitim öğretim faaliyetlerinin yürütüldüğü bir kurum olmayıp öğrencilerimize yönelik kapsamlı sosyal etkinlik alternatifleri sunmakta ve böylelikle onların beşeri sermayelerine olumlu katkıda bulunmaktadır.

2.4.1.2.1 Kültür ve Sanat Etkinlikleri

Üniversitemiz öğrencilerinin, Atatürk İlkeleri doğrultusunda toplumsal ve kültürel gelişmelerine yardım etmek, beden ve ruh sağlığını korumak, onları araştırmacı, yaratıcı niteliklere sahip kişiler olarak yetiştirebilmek için dinlenme ve boş zamanlarını değerlendirerek sosyal ihtiyaçlarını karşılamak amacıyla; toplam 38 topluluk akademik danışmanlar gözetiminde yıl boyu çalışmalarını daha önceki yıllarda olduğu gibi 2013 yılında da sürdürecektir.

Üniversitemiz Kültürel Toplulukları ise;

1. Halk Oyunları Topluluğu
2. Tiyatro Topluluğu
3. Avrasya Topluluğu
4. Rock Kulübü
5. Sağlıklı Yaşam Topluluğu
6. Atatürkçü Düşünce Topluluğu
7. Görsel Sanatlar Topluluğu
8. Sinema ve Fotoğrafçılık Topluluğu
9. Gönüllü Abla-Ağabey Topluluğu
10. 10 .Mavi Umutlar Topluluğu
11. Edebiyat Kitap ve Münazara Topluluğu
12. Sivil Savunma Topluluğu
13. Etik Değerler Topluluğu
14. Endüstri Bilimleri ve Teknoloji Topluluğu
15. Bilgisayar ve İnternet Topluluğu
16. Yeşilay Topluluğu
17. Çanakkale Gönüllüleri Topluluğu
18. Genç Tema Topluluğu
19. Genç Girişimciler Topluluğu
20. Toplum Gönüllüleri Topluluğu
21. Robot Topluluğu
22. Uluslararası İlişkiler Topluluğu
23. Radyo ve İletişim Topluluğu
24. Geleneksel Türk Lezzetleri Topluluğu
25. Latin Dansları Topluluğu
26. Aktif Yaşam Topluluğu
27. Turizm Seyahat Topluluğu
28. Mimarlık ve Tasarım Topluluğu
29. Kütüphane Topluluğu
30. Kuş Gözlem Topluluğu
31. Ortak Akıl Topluluğu
32. Arama Kurtarma Topluluğu
33. Eğitim Teknolojileri Topluluğu



34. Toplumsal Düşünce Topluluğu
35. Sosyal Kişisel Gelişim Topluluğu
36. Türk Halk Müziği Topluluğu
37. Türk Sanat Müziği Topluluğu

2.4.1.2.2 Spor Etkinlikleri

Üniversitemiz Öğrencilerinin, beden ruh sağlığını korumak, sağlıklı, sosyal ve kişisel becerilerini gösterme imkanı sağlamak, dinlenme ve boş zamanlarını değerlendirerek sportif ve sosyal ihtiyaçlarını karşılamak amacıyla; Rektörlük Kupası (Bayan - Erkek Futbol, Voleybol, Basketbol), Üniversitelerarası 22 farklı branşa katılım ve toplam 7 Sportif Topluluk Akademik Danışmanlar sorumluluğunda yıl boyunca faaliyetlerini sürdürmektedir.

Sportif Topluluklar

1. Briç Topluluğu
2. Bisiklet Topluluğu
3. Dağcılık ve Kış Sporları Topluluğu
4. Havacılık Topluluğu
5. Su Altı Topluluğu
6. Oryantiring Topluluğu
7. Aikido Topluluğu

2.4.1.3 İdari Hizmetler

Üniversitemizde Genel Sekreterlik, Bilgi İşlem Daire Başkanlığı, Bilimsel Araştırma Projeleri Birimi, Döner Sermaye İşletme Müdürlüğü, Hukuk Müşavirliği, İdari ve Mali İşler Daire Başkanlığı, Kütüphane ve Dokümantasyon Daire Başkanlığı, Öğrenci İşleri Daire Başkanlığı, Personel Daire Başkanlığı, Sağlık Kültür ve Spor Daire Başkanlığı, Sivil Savunma Uzmanlığı, Strateji Geliştirme Daire Başkanlığı, Yapı İşleri ve Teknik Daire Başkanlığı birimleri idari hizmetler yürütmektedir.

2.4.2 Mali Bilgiler

Ekonomik sınıflandırmaya göre 2013 yılı bütçesi Tablo 16'da verilerek Şekil 3'de pasta dilimi şeklinde gösterilmiştir. Yine fonksiyonel sınıflandırmaya göre 2013 yılı bütçesi ve bütçe gelir kaynakları sırasıyla Şekil 4 ve 5'te verilmektedir.

Tablo 16. Ekonomik Sınıflandırmaya Göre 2013 Bütçesi

Ekonomik Sınıflandırma İsmi	Ödenek (TL)
Personel Giderleri	67.107.000
SGK Giderleri	10.437.000
Mal ve Hizmet Alımları	19.797.000
Cari Transferler	1.982.000
Sermaye Giderleri	49.000.000
TOPLAM	148.323.000

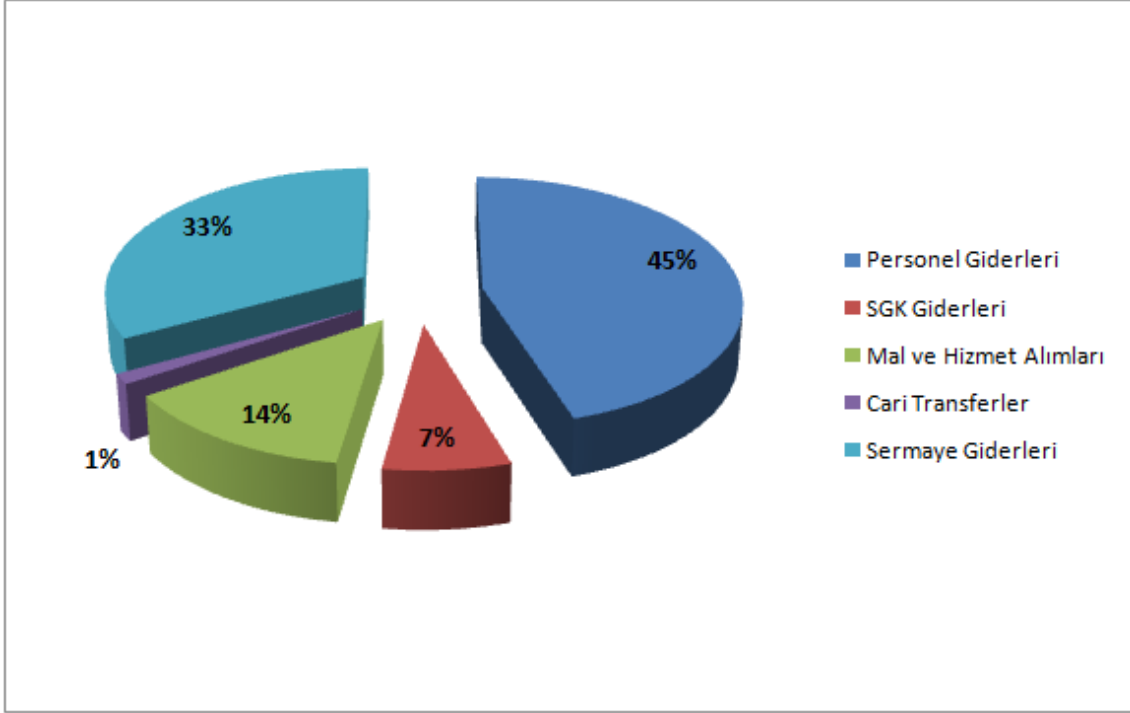

Şekil 2. Ekonomik Sınıflandırmaya Göre 2013 Bütçesi

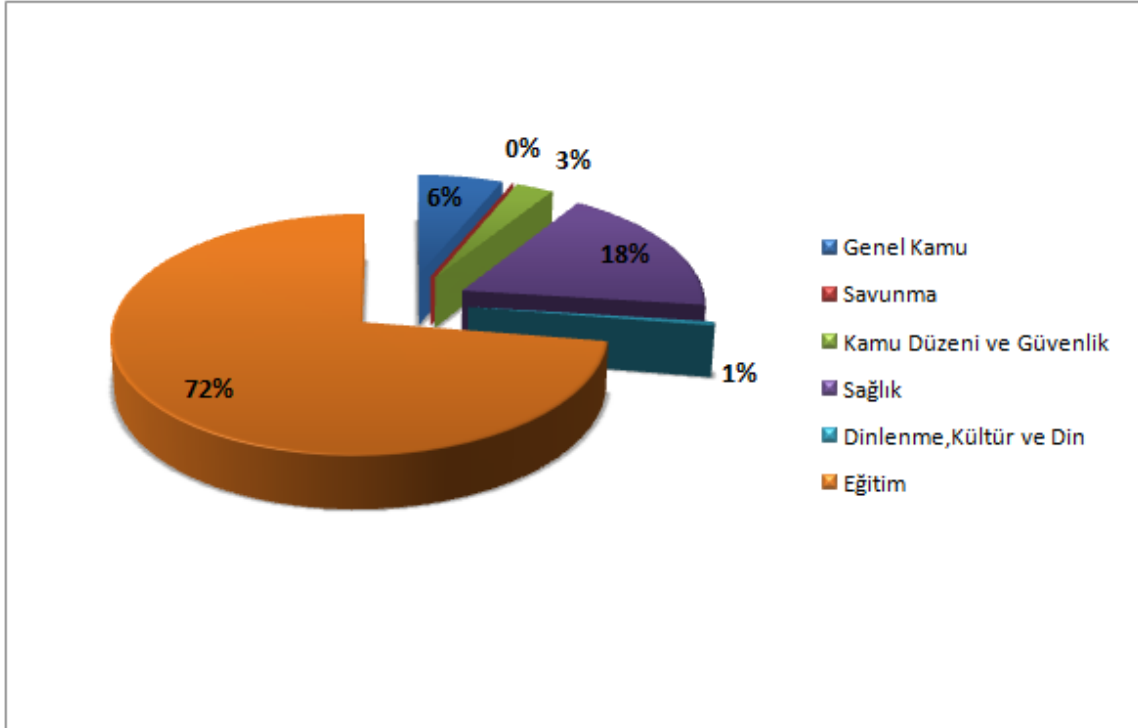

Şekil 3. Fonksiyonel Sınıflandırmaya Göre 2013 Bütçesi

Tablo 17. 2013 Yılı Bütçe Gelir Kaynakları

Gelir Kaynağı İsmi	Gelir (TL)
Öz Gelir	15.060.000
Hazine Yardımı Cari	85.513.000
Hazine Yardımı Sermaye	47.750.000
TOPLAM	148.323.000

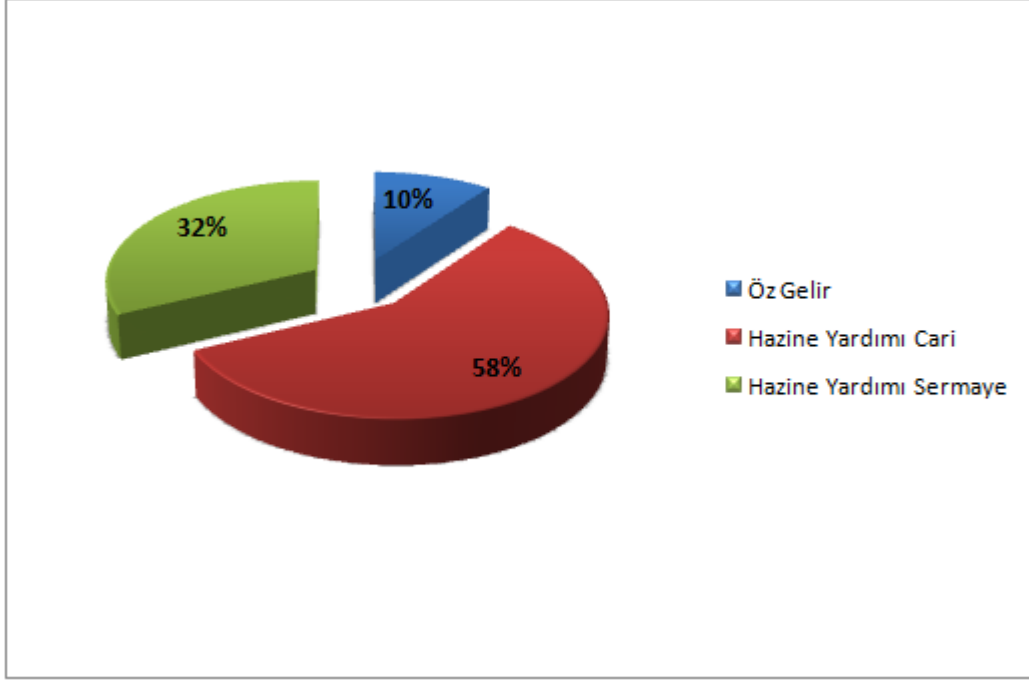

Şekil 4. 2013 Yılı Bütçe Gelir Kaynakları

2.4.3 Kurumsal Yetenek Ve Kapasitenin Değerlendirilmesi

2.4.3.1 GZFT Analizi

Balıkesir Üniversitesini etkileyen faktörler Kurum İçi Analiz (Güçlü ve Zayıf Yönler) (Tablo 17) ve Kurum Dışı Çevre Analizi (Fırsatlar ve Tehditler) (Tablo 18) olarak iki ana başlık altında değerlendirilmiştir. Kurum içi analiz ile üniversitemizin mevcut durumu ve geleceğini etkileyecek iç ortamdan kaynaklanan ve kurumun kontrol edebildiği şartlar ve eğilimler incelenmiştir. Bu belirlemede Stratejik Planın doğasında olan etkin katılımçılık yolu izlenmiştir. Bu çerçevede üniversite iç paydaşlarının temsilcilerinin katılımı ile düzenlenen çalıştaylar sonucunda Güçlü ve Zayıf Yönler belirlenmiştir. Güçlü yönler üniversiteyi ön plana çıkaran unsurlar olarak değerlendirilirken, zayıf yönler ise üniversitenin geliştirilmesi gereken yönler olarak düşünülmüştür. Dış çevre analizinde ise üniversitenin kontrol edemediği ve üniversiteyi etkileyen, dıştan gelen şartlar ve eğilimler değerlendirilmiştir. Bu çerçevede iç ve dış paydaşların görüşleri de alınarak dış çevre analizinde Fırsatlar ve Tehditler belirlenmiştir.

Tablo 18. Kurum İçi Analizi

Güçlü Yönler	Zayıf Yönler
<ol style="list-style-type: none">1. Genç bir üniversite olmasına rağmen tarihi kökleri olan ve alanında öncü fakültelere sahip olması,2. Yeniliklere açık, ulaşılabilir ve katılımcı yönetim anlayışına olumlu bakışı ve inancı olan bir üst yönetimin olması,3. Güçlü ve inisiyatif sahibi, eğitim ve akademik gelişmeyi ön planda tutan bir yönetimin mevcut olması,4. Genç ve dinamik bir yapıya sahip akademik kadronun varlığı,5. Güçlü bir öğrenci potansiyeline sahip olması.	<ol style="list-style-type: none">1. Kurumsallaşmanın henüz sağlanamamış olması,2. Kampus ortamındaki sosyal imkanların yetersizliği,3. Akademik ve İdari personel yetersizliği,4. Fiziki altyapının ve sosyal mekanların yetersizliği,5. Öğretim elemanlarının akademik çalışmalarını teşvik edici bir performans sisteminin olmaması,6. Finansal kaynakların yetersizliği,7. Bilişim ekibi ve altyapısının yetersizliği,8. Üniversite – Kent ve Üniversite - Sınayi işbirliğinin henüz kurulamamış olması,9. Uluslar arası ilişkilerin yetersizliği,10. Çevreye yönelik eğitim programlarının yetersizliği,11. Üniversite potansiyelinin ve katma değerinin yerel topluma yeterince aktarılamamış olması,12. Öğretim elemanı başına düşen öğrenci sayısının yüksek olması,13. Kampusun şehir merkezinden uzak olması.

Tablo 19. Kurum Dışı Çevre Analizi

Fırsatlar	Tehditler
<ol style="list-style-type: none">1. Üniversite sanayi işbirliğinin kurularak katma değer topluma aktarılması imkanının mevcut olması,2. İlin büyük şehirlere yakın ve ulaşımın kolay olması,3. İlin tarihi ve turizm potansiyelinin yüksek olması,4. İlin zengin yer altı kaynaklarına ve doğal zenginliklere sahip olması,5. İlin tarım ve hayvancılık potansiyeli ile gıda sanayinin ülke ekonomisinde önemli paya sahip olması (Kırmızı ve Beyaz Et),6. Üniversitenin gelişimine katkı sağlayacak yeni fakültelerin kurulma potansiyelinin bulunması,7. İstanbul – İzmir Otoyol’unun il sınırları içinden geçiyor olması,8. İki yanının denizle çevrili olması nedeniyle deniz taşımacılığında önemli bir potansiyele sahip olması,9. İlin ulusal ve uluslar arası kongre ve sempozyumlar için cazibe merkezi olması,10. Üniversite bünyesinde kurulan başta Tıp Fakültesi olmak üzere diğer araştırma ve uygulama merkezleri ile Laboratuvarların toplumla olan işbirliği imkanlarını arttırması.	<ol style="list-style-type: none">1. Balıkesir sanayisinin yeterince gelişmemiş olması,2. Balıkesir’in sosyo-ekonomik açıdan beklenen düzeyde gelişmemiş olması,3. Yeni açılan üniversiteler nedeniyle üniversiteye tahsis edilecek finansal kaynakların kısıtlanması,4. Yeni açılan üniversiteler nedeniyle yetişmiş insan gücü kaybının olması,5. Üniversitemize tahsis edilen bütçe ödeneklerinin, özellikle de yatırımların yetersiz olması,6. Üniversite çalışanlarının ücret yetersizliği nedeniyle akademik ve idari personelin daha iyi yaşam koşullarına doğru yönelmesi,



BALIKESİR ÜNİVERSİTESİ

Eğitimde, Bilimde, Sanatta Çağdaş
Eğitimde, Bilimde, Sanatta Çağdaş