

2017

İSTANBUL
BÜYÜKŞEHİR BELEDİYESİ

PERFORMANS PROGRAMI



İSTANBUL
BÜYÜKŞEHİR
BELEDİYESİ



2017 PERFORMANS PROGRAMI



ÇALIŞMADAN, ÜRETMEDEN,
RAHAT YAŞAMAYI
ALİŞKANLIK HALİNE
GETİRMİŞ TOPLUMLAR,
ÖNCE HAYSİYETLERİNİ, SONRA
HÜRRİYETLERİNİ, DAHA SONRA
İSTİKBALLERİNİ KAYBEDERLER.

H. Atatürk

BAŞKANDAN

Kıymetli İstanbullular,

Yenilikçi, vizyoner ve insan odaklı hizmet anlayışımızla, temel değerlerimiz çerçevesinde, dünya ölçeğinde bir odak şehir olmanın onur ve mutluluğunu duyuyoruz.

İstanbul, yerli ve yabancı yatırımcısına ilham veren bir şehirdir. Her yönü ile gelişime açık olan bu şehirde, halkımızın ve girişimcilerimizin de desteğiyle ilklere imza atıyoruz. Yeni teknolojileri ve çağdaş yönetim sistemlerini kullanarak, en iyisini ve en güzelini yapma gayretindeyiz.

Hizmetlerimizi istenilen düzeyde ve kalitede sunmamızın temelinde, sürdürülebilir yönetim sistemimiz yatmaktadır.

2017 Yılı Performans Programımızı, 5018 sayılı Kamu Mali Yönetimi ve Kontrol Kanunu ile ilgili diğer mevzuat doğrultusunda bütçemiz imkanları ile de uyumlu olarak hazırladık. Bu sayede, kaynaklarımızın amaç ve hedeflerimize uygun olarak daha planlı, etkin ve verimli kullanımını sağlıyoruz.

Misyonumuz, vizyonumuz, stratejik amaç ve hedeflerimiz doğrultusunda, performans göstergelerimizi mali saydamlık ve hesap verilebilirlik ilkeleri çerçevesinde ilan ederek, halkımızın çalışmalarımıza destek ve kılavuz olmalarını katılımcılık adına beklemekteyiz.

İlk göreve geldiğimiz günün heyecanı ile ve bize tevdi ettiğiniz sorumluluğumuzun bilincinde, siz değerli halkımızın beklentilerini karşılayacak, yaşam kalitesini artıracak çalışmalarımıza, azim ve kararlılıkla hız kesmeden devam ediyoruz.

Bu çerçevede, siz değerli hemşerilerimize 2015 - 2019 Stratejik Planımızın üçüncü yıl uygulama dilimini sunmaktan mutluluk duymaktayız.

2017 Yılı Performans Programımızın İstanbul'a hayırlı olmasını diliyorum. Programın hazırlanmasında emeği geçen herkese teşekkür ediyor, değerli Meclis Üyelerimize ve İstanbul halkımıza sevgi ve saygılarımı sunuyorum.

Dr. Kadir TOPBAŞ





İÇİNDEKİLER

1. Genel Bilgiler

- A. Yetki, Görev ve Sorumluluklar
- B. Teşkilat Yapısı
- C. Fiziksel Kaynaklar
- D. İnsan Kaynakları
- E. Performans Programı Hazırlık Süreci ve Metodolojisi

2. Performans Bilgileri

- A. Temel Politika ve Öncelikler
- B. Stratejik Amaç ve Hedefler
- C. İdari Performans Göstergeleri ile Faaliyetler
- D. İdarenin Toplam Kaynak İhtiyacı

1. Genel Bilgiler

- A - Yetki, Görev ve Sorumluluklar
- B - Teşkilat Yapısı
- C - Fiziksel Kaynaklar
- D - İnsan Kaynakları
- E - Performans Programı Hazırlık Süreci ve Metodolojisi

I -GENEL BİLGİLER

MİSYONUMUZ

“Açığa çıkmamış ihtiyaçları karşılayacak hizmetleri, 21. yüzyılın yerel yönetim anlayışına uygun şekilde sunmak, belediye hizmetlerini kurumsal bir anlayışla mükemmelleştirirken şehrin kültürel kimliğini yaşatmak”

VİZYONUMUZ

“Sürdürülebilir ve yenilikçi çözümlerle hayatı kolaylaştıran, şehircilik ve medeniyet adına küresel değerler üreten marka kentin yerel yönetimi”



DEĞERLERİMİZ



Adalet

Belediyemiz kamusal hizmet sunumunda hak ve hukuka uygun, tüm paydaşlarımızın hakkını gözeten bir şekilde davranmayı esas kabul eder.



Güven

Belediyemiz İstanbul halkının, çalışanlarının ve diğer paydaşlarının güvenini kazanmayı ve bu güvene layık olmayı esas kabul eder.



Saydamlık

Belediyemiz kamusal hizmet sunumunda, şeffaf ve hesap verilebilir olmayı esas kabul eder.



Kalite

Belediyemizin sunduğu hizmetlerin İstanbul'un ve İstanbul halkının ihtiyaçlarını beklentilerini en optimal düzeyde, kaliteli bir şekilde karşılaması esastır.



Verimlilik

Belediyemizin kaynaklarını etkinlik, verimlilik ve tutumluluk prensipleri çerçevesinde kullanmayı esas kabul eder.



Katılım

Belediyemiz hizmetlerin planlanmasında ve sunulmasında, katılımcı bir anlayışla ilgili tüm taraflar ile iletişim kurarak, paydaşlarıyla ortak bir eksende buluşup, toplumsal diyalog, katkı ve sahiplenmenin sağlanmasını esas kabul eder.



Liderlik

Kararlı, özgüven sahibi, cesur, atılcı, yenilikçi, öncü ve önder bir belediye olmayı esas kabul eder.

A-YETKİ, GÖREV VE SORUMLULUKLAR

İstanbul Büyükşehir Belediyesince yerine getirilen tüm faaliyet ve hizmetler; hukuki bir alt yapıya dayanmaktadır. Büyükşehir Belediyelerinin görev, yetki ve sorumluluklarını düzenleyen pek çok kanun bulunmakta olup bunlar içinde özellikle 5216 sayılı Büyükşehir Belediye Kanunu, 5393 sayılı Belediye Kanunu ve 5018 sayılı Kamu Mali Yönetimi ve Kontrol Kanunu belirleyici bir yer tutmaktadır. Bu kanunlar belediyenin ana hizmet alanları ve genel yönetim alanında rol oynamaktadır.

5216 sayılı Büyükşehir Belediye Kanunu'nun 7. maddesine göre; Büyükşehir Belediyelerinin temel yetki ve sorumlulukları şu şekildedir:

- a) İlçe belediyelerinin görüşlerini alarak büyükşehir belediyesinin stratejik plânını, yıllık hedeflerini, yatırım programını ve bunlara uygun olarak bütçesini hazırlamak.
- b) Çevre düzeni plânına uygun olmak kaydıyla, büyükşehir belediye sınırları içinde 1/5.000 ile 1/25.000 arasındaki her ölçekte nazım imar plânını yapmak, yaptırmak ve onaylayarak uygulamak; büyükşehir içindeki belediyelerin nazım plâna uygun olarak hazırlayacakları uygulama imar plânlarını, bu plânlarda yapılacak değişiklikleri, parselasyon plânlarını ve imar ıslah plânlarını aynen veya değiştirerek onaylamak ve uygulanmasını denetlemek; nazım imar plânının yürürlüğe girdiği tarihten itibaren bir yıl içinde uygulama imar plânlarını ve parselasyon plânlarını yapmayan ilçe belediyelerinin uygulama imar plânlarını ve parselasyon plânlarını yapmak veya yaptırmak.
- c) Kanunlarla büyükşehir belediyesine verilmiş görev ve hizmetlerin gerektirdiği proje, yapım, bakım ve onarım işleriyle ilgili her ölçekteki imar plânlarını, parselasyon plânlarını ve her türlü imar uygulamasını yapmak ve ruhsatlandırmak, 20.7.1966 tarihli ve 775 sayılı Gecekondu Kanununda belediyelere verilen yetkileri kullanmak.
- d) Büyükşehir belediyesi tarafından yapılan veya işletilen alanlardaki işyerlerine büyükşehir belediyesinin sorumluluğunda bulunan alanlarda işletilecek yerlere ruhsat vermek ve denetlemek.
- e) Belediye Kanununun 69 ve 73 üncü maddelerindeki yetkileri kullanmak.
- f) Büyükşehir ulaşım ana plânını yapmak veya yaptırmak ve uygulamak; ulaşım ve toplu taşıma hizmetlerini plânlamak ve koordinasyonu sağlamak; kara, deniz, su ve demiryolu üzerinde işletilen her türlü servis ve toplu taşıma araçları ile taksi sayılarını, bilet ücret ve tarifelerini, zaman ve güzergâhlarını belirlemek; durak yerleri ile karayolu, yol, cadde, sokak, meydan ve benzeri yerler üzerinde araç park yerlerini tespit etmek ve işletmek, işletirmek veya kiraya ver-

mek; kanunların belediyelere verdiği trafik düzenlemesinin gerektirdiği bütün işleri yürütmek.

g) Büyükşehir belediyesinin yetki alanındaki mahalleleri ilçe merkezine bağlayan yollar, meydan, bulvar, cadde ve ana yolları yapmak, yaptırmak, bakım ve onarımını sağlamak; kentsel tasarım projelerine uygun olarak bu yerlere cephesi bulunan yapılara ilişkin yükümlülükler koymak; ilân ve reklam asılacak yerleri ve bunların şekil ve ebadını belirlemek; meydan, bulvar, cadde, yol ve sokak ad ve numaraları ile bunlar üzerindeki binalara numara verilmesi işlerini gerçekleştirmek.

h) Coğrafi ve kent bilgi sistemlerini kurmak.

i) Sürdürülebilir kalkınma ilkesine uygun olarak çevrenin, tarım alanlarının ve su havzalarının korunmasını sağlamak; ağaçlandırma yapmak; gayrisihhî işyerlerini, eğlence yerlerini, halk sağlığına ve çevreye etkisi olan diğer işyerlerini kentin belirli yerlerinde toplamak; inşaat malzemeleri, hurda depolama alanları ve satış yerlerini, hafriyat toprağı, moloz, kum ve çakıl depolama alanlarını, odun ve kömür satış ve depolama sahalarını belirlemek, bunların taşınmasında çevre kirliliğine meydan vermeyecek tedbirler almak; büyükşehir katı atık yönetim plânını yapmak, yaptırmak; katı atıkların kaynaktan toplanması ve aktarma istasyonuna kadar taşınması hariç katı atıkların ve hafriyatın yeniden değerlendirilmesi, depolanması ve bertaraf edilmesine ilişkin hizmetleri yerine getirmek, bu amaçla tesisler kurmak, kurdurmak, işletmek veya işletirmek; sanayi ve tıbbî atıklara ilişkin hizmetleri yürütmek, bunun için gerekli tesisleri kurmak, kurdurmak, işletmek veya işletirmek; deniz araçlarının atıklarını toplamak, toplatmak, arıtmak ve bununla ilgili gerekli düzenlemeleri yapmak.

j) Gıda ile ilgili olanlar dâhil birinci sınıf gayrisihhî müesseseleri ruhsatlandırmak ve denetlemek, yiyecek ve içecek maddelerinin tahlillerini yapmak üzere laboratuvarlar kurmak ve işletmek.

k) Büyükşehir belediyesinin yetkili olduğu veya işlettiği alanlarda zabıta hizmetlerini yerine getirmek.

l) Yolcu ve yük terminaleri, kapalı ve açık otoparklar yapmak, yaptırmak, işletmek, işletirmek veya ruhsat vermek.

m) Büyükşehir'in bütünlüğüne hizmet eden sosyal donatılar, bölge parkları, hayvanat bahçeleri, hayvan barınakları, kütüphane, müze, spor, dinlenme, eğlence ve benzeri yerleri yapmak, yaptırmak, işletmek veya işletirmek; gerektiğinde amatör spor kulüplerine nakdî yardım yapmak, malzeme vermek ve gerekli desteği sağlamak, amatör takımlar arasında spor müsabakaları düzenlemek, yurt içi ve yurt dışı müsabakalarda üstün başarı gösteren veya derece alan

sporculara, teknik yönetici, antrenör ve öğrencilere belediye meclis kararıyla ödül vermek.

n) Gerektiğinde mabetler ile sağlık, eğitim ve kültür hizmetleri için bina ve tesisler yapmak, kamu kurum ve kuruluşlarına ait bu hizmetlerle ilgili bina ve tesislerin her türlü bakımını, onarımını yapmak ve gerekli malzeme desteğini sağlamak.

o) Kültür ve tabiat varlıkları ile tarihî dokunun ve kent tarihi bakımından önem taşıyan mekânların ve işlevlerinin korunmasını sağlamak, bu amaçla bakım ve onarımını yapmak, korunması mümkün olmayanları aslına uygun olarak yeniden inşa etmek.

p) Büyükşehir içindeki toplu taşıma hizmetlerini yürütmek ve bu amaçla gerekli tesisleri kurmak, kurdurmak, işletmek veya işlettmek, büyükşehir sınırları içindeki kara ve denizde taksi ve servis araçları dâhil toplu taşıma araçlarına ruhsat vermek.

r) Su ve kanalizasyon hizmetlerini yürütmek, bunun için gerekli baraj ve diğer tesisleri kurmak, kurdurmak ve işletmek; derelerin ıslahını yapmak; kaynak suyu veya arıtma sonunda üretilen suları pazarlamak.

s) Mezarlık alanlarını tespit etmek, mezarlıklar tesis etmek, işletmek, işlettmek, defin ile ilgili hizmetleri yürütmek.

t) Her çeşit toptancı hallerini ve mezbahaları yapmak, yaptırmak, işletmek veya işlettmek, imar plânında gösterilen yerlerde yapılacak olan özel hal ve mezbahaları ruhsatlandırmak ve denetlemek.

u) İl düzeyinde yapılan plânlara uygun olarak, doğal afetlerle ilgili plânlamaları ve diğer hazırlıkları büyükşehir ölçeğinde yapmak; gerektiğinde diğer afet bölgelerine araç, gereç ve malzeme desteği vermek; itfaiye ve acil yardım hizmetlerini yürütmek; patlayıcı ve yanıcı madde üretim ve depolama yerlerini tespit etmek, konut, işyeri, eğlence yeri, fabrika ve sanayi kuruluşları ile kamu kuruluşlarını yangına ve diğer afetlere karşı alınacak önlemler yönünden denetlemek, bu konuda mevzuatın gerektirdiği izin ve ruhsatları vermek.

v) Sağlık merkezleri, hastaneler, gezici sağlık üniteleri ile yetişkinler, yaşlılar, engelliler, kadınlar, gençler ve çocuklara yönelik her türlü sosyal ve kültürel hizmetleri yürütmek, geliştirmek ve bu amaçla sosyal tesisler kurmak, meslek ve beceri kazandırma kursları açmak, işletmek veya işlettmek, bu hizmetleri yürütürken üniversiteler, yüksekokullar, meslek liseleri, kamu kuruluşları ve sivil toplum örgütleri ile işbirliği yapmak.

y) Merkezî ısıtma sistemleri kurmak, kurdurmak, işletmek veya işlettmek.

z) Afet riski taşıyan veya can ve mal güvenliği açısından tehlike oluşturan binaları tahliye etme ve yıkım konusunda ilçe belediyelerinin talepleri hâlinde her türlü desteği sağlamak.

Öte yandan Belediyemizi doğrudan ya da dolaylı biçimde etkileyen pek çok mevzuat hükmü bulunmakta olup, hizmetlerini etkileyen bazı yasalar konu başlıklarına göre ilgili tablolar Ek-1'de verilmiştir.

B-TEŞKİLAT YAPISI

5216 sayılı Büyükşehir Belediyesi Kanununun “Büyükşehir Belediye Teşkilatı” başlığının 21. maddesine göre “Büyükşehir Belediyesi Teşkilatı; norm kadro esaslarına uygun olarak genel sekreterlik, daire başkanlıkları ve müdürlüklerden oluşur”.

Büyükşehir belediyelerinin örgüt yapısı ile klasik belediyelerin örgüt yapısı birbirinden farklılık arz etmektedir. Buna göre büyükşehir belediyelerinde, büyükşehir belediye başkanı, genel sekreter, genel sekreter yardımcısı, daire başkanı, müdür, şef ve memurdan oluşan organizasyon yapısı aşağıdaki gibidir.

- Büyükşehir Belediye Başkanı
- Genel Sekreter
- Genel Sekreter Yardımcısı
- Daire Başkanı
- Müdür
- Şef
- Memur

5393 sayılı Belediye Kanununa göre belediye idaresi belediye meclisi, belediye encümeni ve belediye başkanından oluşmaktadır. 5216 sayılı Büyükşehir Belediyesi Kanununda da bu yapıya paralel bir düzenleme öngörülmektedir.

İstanbul Büyükşehir Belediyesi'nin teşkilat yapısında yer alan daire başkanlıkları taktik, müdürlükler ise operasyonel düzeydeki işlemlerin yürütülmesi ile yükümlüdür. Başkan, genel sek-

reter, genel sekreter yardımcısı, belediye meclisi ve belediye encümeni gibi birimler de tepe yönetimi, diğer bir ifade ile stratejik düzeyde kararların alındığı ve uygulama talimatının verildiği üst kademeyi oluşturmaktadır.

Kurumda 1 genel sekreter, 7 genel sekreter yardımcısı, 1 iç denetim birimi başkanı, 1 hukuk müşaviri, 1 teftiş kurulu başkanı, 25 daire başkanı ve 100 müdür bulunmaktadır.

İstanbul Büyükşehir Belediye Başkanı

İstanbul Büyükşehir Belediye Başkanı, Belediye idaresinin başı ve tüzel kişiliğinin temsilcisidir. Büyükşehir belediyesi sınırları içindeki seçmenler tarafından doğrudan seçilir.

Büyükşehir Belediye Başkanı;

- Belediyeyi stratejik plana uygun olarak yönetmekten,
- Belediye kaynaklarını ve teşkilatını sevk ve idare etmekten
- Belediye Meclisinin ve Belediye Encümenin aldığı kararları uygulamaktan sorumludur.

İstanbul Büyükşehir Belediye Meclisi

İstanbul Büyükşehir Belediye Meclisi, İstanbul Büyükşehir Belediyesi'nin karar organıdır. İstanbul Büyükşehir Belediye Meclisi, ilçe Belediye Meclislerine halk tarafından doğrudan seçilen Meclis üyelerinin seçiliş sırasına göre beşte bir oranındaki kısmının Büyükşehir Belediye Meclisine gelmesiyle oluşmaktadır. Büyükşehir içindeki ilçe belediyelerinin başkanları Meclisin doğal üyeleridir. Meclis üye sayısı 310'dur. Büyükşehir Belediye Başkanı; Büyükşehir Belediye Meclisinin başkanıdır.

İSTANBUL BÜYÜKŞEHİR BELEDİYE MECLİSİ

MECLİS BAŞKANI

MECLİS 1. BAŞKAN VEKİLİ

MECLİS 2. BAŞKAN VEKİLİ

DİVAN KATIPLERİ

MECLİS ÜYELERİ

Belediye Meclisi, stratejik plan ve faaliyet raporlarının onaylanması, bütçe ve performans ölçütlerinin belirlenmesi, il çevre düzeni planının ve imar planlarının onaylanması gibi genel hizmet politikaları ve stratejilerinin belirlenmesinin yanı sıra norm kadro kapsamında belediye kadro ihdası ve değiştirilmesine karar verilmesi gibi iç örgütlenmeye dönük kararları alır.

Belediye adına imtiyaz verilmesi, belediye iştiraklerinin özelleştirilmesine veya sermaye artışına karar verilmesi, borçlanmaların onaylanması da Belediye Meclisinin görevleri arasındadır.

5216 sayılı Büyükşehir Belediyesi Kanununun 15. maddesine göre, mecliste, siyasi parti gruplarından belirlenecek üyelerin ve bağımsız üyelerin katılımıyla ihtisas komisyonları kurulur. 2016-2017 yıllarında İBB Meclisinde aşağıdaki İhtisas Komisyonları bulunmaktadır;

- İmar ve Bayındırlık Komisyonu
- Plan Bütçe Komisyonu
- Sağlık Komisyonu
- Ulaşım Ve Trafik Komisyonu
- Eğitim Komisyonu
- Hukuk Komisyonu
- Tarife Komisyonu
- Harita Komisyonu

- AB ve Dış İlişkiler Komisyonu
- Turizm Komisyonu
- Deprem ve Doğal Afet Komisyonu
- Engelsiz Hayat Komisyonu
- Kadın Aile ve Çocuk Komisyonu
- Kent Ekonomisi ve Meslek Odaları Komisyonu
- Halkla İlişkiler Komisyonu
- Altyapı, Mesken ve Emlak Komisyonu
- Temel Haklar Komisyonu
- Tarım, Orman ve Köy Komisyonu
- Çevre Komisyonu
- Gençlik ve Spor Komisyonu
- Kültür ve Sanat Komisyonu
- Sosyal Hizmetler Komisyonu
- Kentsel Yenileme Komisyonu

İstanbul Büyükşehir Belediye Encümeni

Büyükşehir Belediye Encümeni, Belediye Başkanının Başkanlığında, Belediye Meclisinin kendi üyeleri arasından bir yıl için gizli oyla seçilen beş üye ile biri genel sekreter, biri malî hizmetler birim amiri olmak üzere Belediye Başkanının her yıl birim amirleri arasından seçeceği beş üyeden oluşur.

BAŞKAN İSTANBUL BÜYÜKŞEHİR BELEDİYE BAŞKANI

GENEL SEKRETER

MECLİS ÜYESİ

MECLİS ÜYESİ

MECLİS ÜYESİ

MECLİS ÜYESİ

MECLİS ÜYESİ

EMLAK YÖNETİMİ DAİRE
BAŞKANI

MALİ HİZMETLER
DAİRE BAŞKANI

İMAR VE
ŞEHİRCİLİK
DAİRE BAŞKANI

YAZI İŞLERİ VE
KARARLAR
DAİRE BAŞKANI

Belediye Encümeni; stratejik plan ile bütçe ve kesin hesaba inceleyip Belediye Meclisine görüş bildirir, kamulaştırma ve ihale kararlarını alır, denetimler sonucundaki cezaları ve Boğaziçi imar uygulamalarını karara

bağlar, taşınmaz mal alım, satım ve trampası ile ilgili Meclis kararlarını uygular ve yüksek disiplin kurulu kararlarını yerine getirir.

İSTANBUL BÜYÜKŞEHİR BELEDİYE MECLİSİ

İSTANBUL BÜYÜKŞEHİR

ÖZEL KALEM MÜDÜRÜ

ULAŞIM KOORDİNASYON MERKEZİ (UKOME)

İÇ DENETİM BİRİMİ BAŞKANLIĞI

GENEL

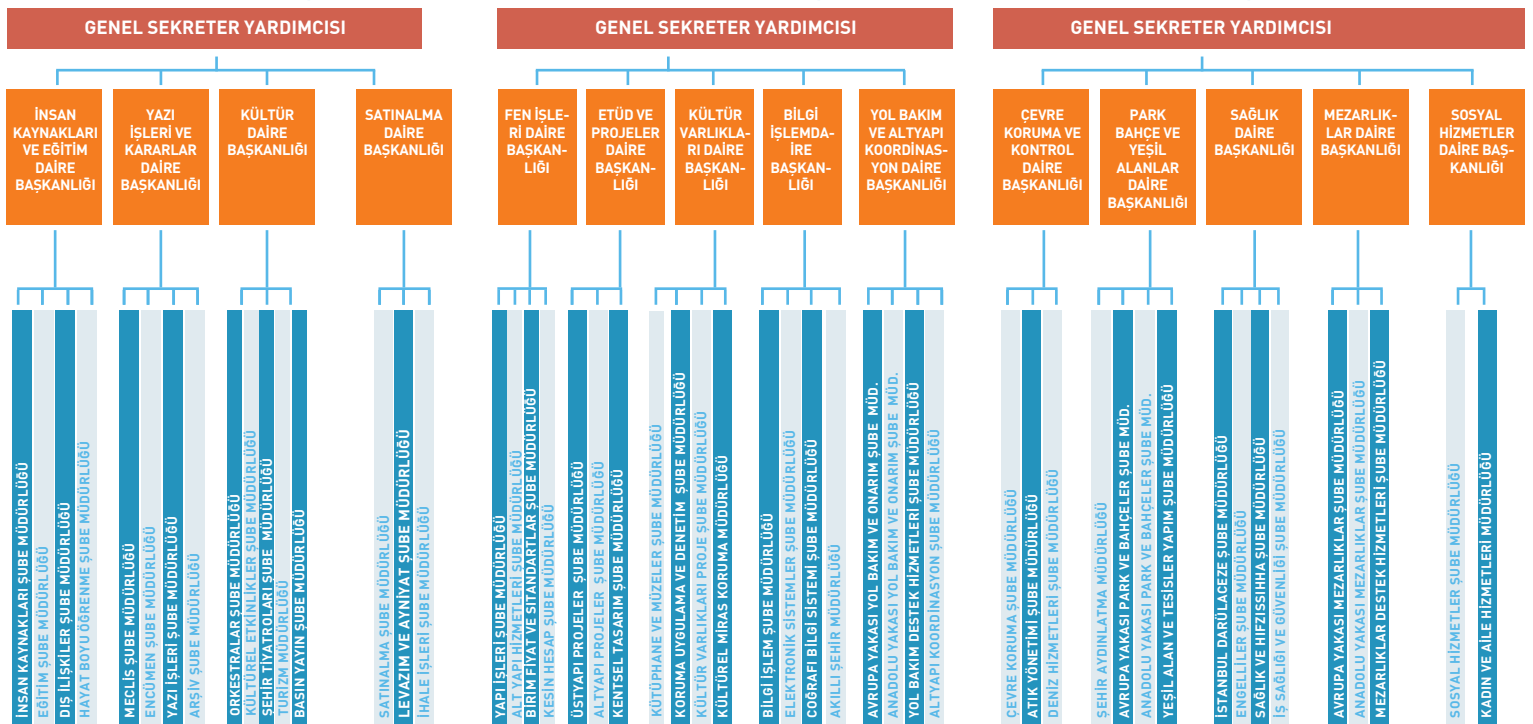

AĞAC A.Ş.

BELTÜR A.Ş.

İST.HALK EKMEK A.Ş.

İST. ENERJİ A.Ş.

İST. İMAR A.Ş.

İST.SEH. HATLARI A.Ş.

İSTTELKOM A.Ş.

BELBİM A.Ş.

BİMTAŞ A.Ş.

HAMİDİYE A.Ş.

İGDAŞ A.Ş.

İBĞAZÇI YON. A.Ş.

İSTİME, MEDYA A.Ş.

BELEDİYE BAŞKANI

İSTANBUL BÜYÜKŞEHİR BELEDİYE ENCÜMENİ

DANIŞMANLAR

ALTYAPI KOORDİNASYON MERKEZİ (AYKOME)

TEFTİŞ KURULU BAŞKANLIĞI

SEKRETER

1.HUKUK MÜŞAVİRLİĞİ

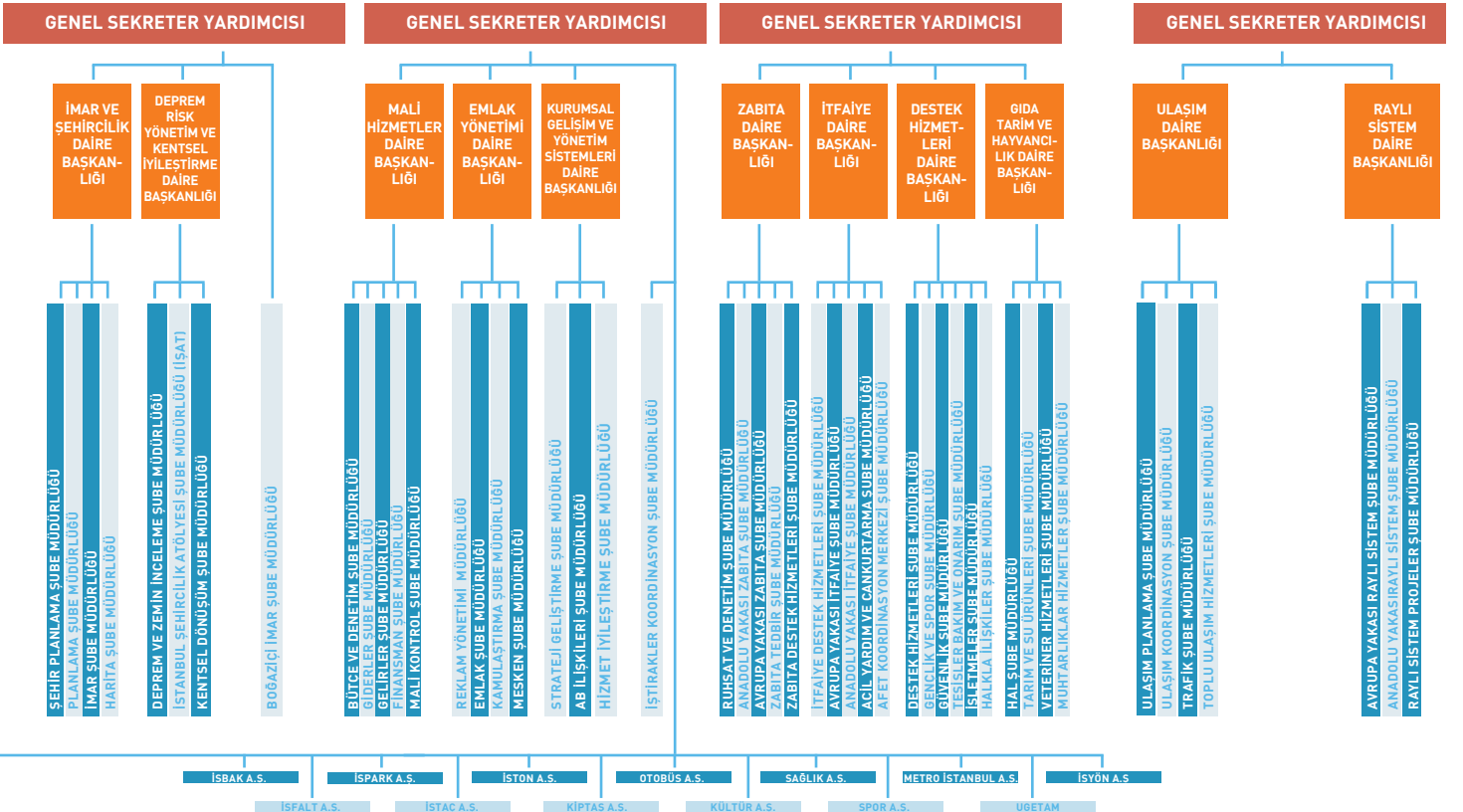

C- FİZİKSEL KAYNAKLAR

Kurumun fiziksel yapısı; araçları, binaları ve bilişim sistemini kapsayacak şekilde üç ana başlık altında incelenmiştir.

Araçlar

Belediyemiz, hizmet alımı ihalesi yoluyla kiralama ve doğrudan satın alma şeklinde araç tedarikini karşılamaktadır. Ayrıca Belediyemiz bünyesinde hizmet ihaleleri ile yürütülen projeler kapsamında; projenin gerektirdiği niteliklerde araçlar temin edilmekte olup, bu araçlar proje bitiminde teslim edilmektedir. Bu araçların bakım ve onarımları hizmet ihalesini alan firma tarafından yapılmaktadır.

Tablo 1. Araç Çeşidi ve Mülkiyet Durumu

ARAÇ TÜRÜ	Resmi	Kıralık	TOPLAM
Çevre Temizlik Araçları	53	13	66
Yol Yapım ve Bakım Araçları	53	0	53
Vinç ve Çekiciler	73	14	87
İş Makineleri	189	4	193
İstif Makinesi	20	9	29
Tanker	46	0	46
Binek Araç	139	1.748	1.887
Pikap	27	6	33
Kamyon ve Kamyonetler	670	411	1.081
Yangın Söndürme Araçları	327	0	327
İtfaiye Destek Araçları	29	0	29
İtfaiye Kurtarma Araçları	119	0	119
İtfaiye Özellikli Araçlar	30	0	30
Yangın Müdahale Helikopter	0	1	1
Ambulans	51	62	113
Traktör	4	0	4
Cenaze Araçları-Mobil Morg-Seyyar Gasi hane	48	132	180
Otobüs - Minibüs	184	366	550
Araç Ekipmanları	919	0	919
Deniz Araçları	10	9	19
Kombine	2	0	2
Panelvan/Mini Panelvan	0	53	53
Tır Çekici- Romörk-Dorse	16	0	16
Motorsiklet ve ATV Araçlar	9	12	21
Sepetli Araçlar	8	0	8
Helikopter	1	0	1
Adli Tıp Aracı	5	0	5
Mobil Büfe Aracı	6	0	6
Mobil İletişim Aracı	0	6	6
TOPLAM	3.038	2.846	5.884

Kaynak: Destek Hizmetleri Daire Başkanlığı, 2016

Binalar

Belediyemizin hizmet binaları ve ofis binaları ayrı ayrı değerlendirilmektedir. Kurum tarafından yürütülen hizmetlerin çeşitliliği ve hizmetlerin geniş bir alanda yaygın bir şekilde yürütülmesi-

nin zorunluluğu, bina ihtiyacını belirleyen en önemli etken olarak nitelenebilir. İtfaiye, zabıta, park bahçe, sağlık, sosyal destek hizmetleri, kütüphane ve tiyatro gibi hizmetlerin kendine has özellikleri dolayısıyla, bu tür hizmetleri yürüten birimler ana hizmet binalarının dışında da örgütlenmiştir. Hizmetlerin gerektirdiği bina ihtiyacı karşılanırken; satın alma, kiralama veya inşa etme yöntemlerinden uygun olanı tercih edilmektedir. İmar izni veya yapılaşma imkânı bulunmayan noktalarda, geçici olarak prefabrik yapılardan da yararlanılmaktadır.

Tablo 2. Hizmet Binaları

Bina Türü	Sayı (Adet)	Alan (m ²)
Acil Yardım İstasyonu	1	40
AKOM	1	4.000
Basın Evi	1	400
Bel-Net	61	4.886
Çağrı Merkezi	1	1.600
Çevre Laboratuvarları	2	1.300
Darülaceze	31	48.055
Eğitim Merkezi	7	1.424
Engelli Merkezleri	34	23.691
Engelliler Yaz Kampı	1	60.000
Evde Sağlık Ünitesi	3	770
Geçici Hayvan Bakımevleri	6	770.000
Gözümlü İtfaiye İstasyonu	25	1.200
Görüntüleme Merkezleri	3	632
Halkla İlişkiler (Beyaz Masa)	5	170
Halkla İlişkiler (İletişim Noktası)	19	542
Hayvan Tedavi Polikliniği	1	500
İkmal ve Tasfiye Ambarı	2	15.900
İlaçlama Birimleri	6	14.940
İSADEM	13	8.940
İSMEK	208	123.058
İSMEM	3	6.126
İtfaiye İstasyonu	94	295.386
İzci Kampı	1	120.000
Kadın Koordinasyon Merkezi	2	10.300
Kültür Merkezi	16	114.094
Kütüphane	21	13.402
Lojistik Destek Merkezi	1	20.000
Lojman	468	50.859
Misafirhane	2	8.550
Müze	5	2.258
Okul spor salonları	135	107.680
Psikolojik Danışmanlık Merkezi	18	3.690
Sanat Galerisi	1	1.280
Sebze Meyve Hali	2	437.300
Sosyal Tesis	20	152.280
Spor Tesis	45	577.743
TEDES Merkez (Trafik Elektronik Denetleme Sistemleri)	2	2.000
Tiyatro Atölyeleri	10	1.500
Tiyatro Depoları	2	6.000
Tiyatro Sahneleri	11	17.000
Tıp Merkezleri	3	2.929

Tablo 2. Hizmet Binaları (Devam)

Bina Türü	Sayı (Adet)	Alan (m ²)
Trafik Eğitim Parkı	2	13.000
Yardım Sandığı Merkezi	2	10.000
Yemekhane	3	926
TOPLAM	1.300	3.056.351

Kaynak: Destek Hizmetleri Daire Başkanlığı, 2016

Tablo 3. İdari Binalar

Kullanıcı Birim	Toplam Ofis Alanı (m ²)	Toplam Alan (m ²)
İç Denetim Birimi Başkanlığı	390	554
Hukuk Müşavirliği	886	1.323
Teftiş Kurulu Başkanlığı	619	1.080
Bilgi İşlem DB	5.623	5.650
Boğaziçi İmar Müdürlüğü	1.524	1.997
Çevre Koruma ve Kontrol DB	2.250	4.800
Deprem Risk Yönetimi ve Kentsel İyileştirme DB	1.158	1.523
Destek Hizmetleri DB	11.499	135.022
Emlak Yönetimi DB	2.065	5.698
Etüd ve Projeler DB	3.407	5.503
Fen İşleri DB	2.949	4.000
Gıda Tarım ve Hayvancılık DB	4.357	5.682
İmar ve Şehircilik DB	2.689	5.899
İnsan Kaynakları ve Eğitim DB	1.916	116.954
İtfaiye DB	13.850	300.986
İştirakler Koordinasyon Müdürlüğü	700	1.400
Kurumsal Gelişim ve Yönetim Sistemleri DB	1.040	1.335
Kültür DB	4.165	14.140
Kültür Varlıkları DB	1.823	5.725
Mali Hizmetler DB	2.389	3.059
Mezarlıklar DB	6.996	13.138
Park Bahçe ve Yeşil Alanlar DB	12.079	14.410
Raylı Sistemler DB	756	896
Sağlık DB	1.692	2.400
Satınalma DB	1.482	17.382
Sosyal Hizmetler DB	1.130	10.750
Ulaşım DB	5.977	10.797
Yazı İşleri ve Kararlar DB	1.010	21.922
Yol Bakım ve Altyapı Koordinasyon DB	7.399	31.222
Zabıta DB	2.986	18.262
TOPLAM	106.806	763.509

Kaynak: Destek Hizmetleri Daire Başkanlığı, 2016

Bilişim Sistemleri

Bilgi ve Teknolojik Kaynaklar

Kurumun bilgi ve teknolojik altyapısını oluşturan tüm donanım ekipmanları; kamera, video, fotoğraf makinesi, bilgisayar donanımı ve ekipmanları, iletişim araçları, ofis malzemeleri ve diğer teknolojik araçlar olmak üzere 6 ana başlık altında incelenmiştir.

Tablo 4. Teknolojik Kaynaklar

Donanım Türü	TOPLAM
Kamera, Video, Fotoğraf Makinesi ve Ekipmanları	4.668
Bilgisayar Donanım ve Ekipmanları	34.478
İletişim Araçları	20.657
Ofis Malzemeleri	6.648
Diğer Teknolojik Araçlar	39.943
TOPLAM	106.394

Kaynak: Bilgi İşlem Daire Başkanlığı, 2016

Kullanılan Programlar

Belediyemizin birimleri faaliyetlerini daha etkin, daha hızlı ve daha ekonomik bir şekilde gerçekleştirebilmek için ihtiyaç duydukları bilgisayar programlarını kullanmaktadır. Bu programların bir kısmı tüm Belediyemiz birimleri tarafından kullanılan ve yönetim bilgi sistemini doğrudan destekleyen programlardır. Bir kısım program ise sadece ilgili birim/birimler tarafından kullanılan programlardan oluşmaktadır. Kurum genelinde kullanılan programlar şu şekilde sıralanabilir.

Tablo 5. Kurumda Kullanılan Bilişim Sistemleri

Uygulama
[İBB] AKOM SMS
[İBB] Ayniyat Takip
[İBB] Basın Servis WS & gazete.ibb.gov.tr
[İBB] Çizim Projeleri ve Yapım İşleri Otomasyonu
[İBB] Deniz Hizmetleri Otomasyonu
[İBB] ESM Baz İstasyonları
[İBB] ETS (Elektronik Tahsilat Sistemi)
[İBB] FNS- Banka(Kasa) & Banka İcra Takip
[İBB] GLR- e-ödeme / e-sorgu
[İBB] Gönüllü Takip Programı
[İBB] Personel Devam Kontrol Sistemi (PDKS) -JSF
[İBB] Proje/Faaliyet Takip
[İBB] Telefon Rehberi -- JSF
[İBB] Toplu Ulaşım Ruhsat Uygulaması (14.81.TUR)
[İBB] Türk Telekom Kazı Ruhsat Bedelleri
[İBB] Yardım Sandığı (JSF)
[İBB] Zabıta Çalışma Programı
[İBB] Zabıta Denetim Otomasyonu (ZDS)
[İBB] 5018-Analitik Bütçe ve Tahakkuk Esaslı Muhasebe (YBM)
[İBB] Akaryakıt Bilgi Takip Sistemi
[İBB] AKOM Müdahale Servisi
[İBB] Araç ve Atölye Takip Programı / Bakım Onarım
[İBB] Basın Haber Arşiv
[İBB] BIM CV Uygulaması
[İBB] Dilenci Takip
[İBB] Elektronik Dekont Takip Sistemi (EDTS)
[İBB] ESM Geçiş Hakkı

Tablo 5. Kurumda Kullanılan Bilişim Sistemleri (Devam)

Uygulama
[IBB] GLR- Yangın Sigorta Vergisi Büro Takip (YSV)
[IBB] GLR- YSV e-beyanname
[IBB] Harcama Onay (HysPlug)
[IBB] İK - Taşeron
[IBB] İcra Takip
[IBB] İdari Yaptırım Karar Tutanağı Takip Programı
[IBB] İhale Takip
[IBB] İmar Denetim
[IBB] İmar Tus
[IBB] İmha-İhraç
[IBB] İstimlak Otomasyonu
[IBB] İtfaiye Arıza Takip Programı
[IBB] İtfaiye Denetim Takip
[IBB] İtfaiye GeoERP
[IBB] İtfaiye Görüş Uygulaması
[IBB] İtfaiye İstatistik Programı
[IBB] İtfaiye Yağ Bakımı Uygulaması
[IBB] Posta Takip Programı (JSF)
[IBB] Ruhsat Denetim GSM Takip Programı
[IBB] Satış
[IBB] Su Ürünleri Hali Programı
[IBB] Şehir Tiyatroları Rezervasyon / Satış
[IBB] Şehir Tiyatroları web
[IBB] Telefon Takip Otomasyonu
[IBB] Toplantı Takip Uygulaması - PHP
[IBB] Vezne Tahsilat Uygulaması
[IBB] Yapı Ruhsat
[IBB] Yevmiye Otomasyonu (Zabita Pano Söküm)
[IBB] Zabita GSM ve Evrak Takip Programı
[MDW] https://sifre.ibb.gov.tr
[OUT] AvukatPro
[OUT] Hal Otomasyonu
[OUT] Harcama Yönetim Sistemi (HYS)
[OUT] Darülaceze Otomasyon
[OUT] Evde Bakım
[OUT] İBB Taşınır Mal Programı
[OUT] Kadın Sağlığı (KSM)
[OUT] LBYS (Laboratuvar Bilgi Yönetim Sistemi)
[OUT] MEDİN
[OUT] Plantum
[OUT-İBB] (İSOM) Özürlü Takip Otomasyon Yazılımı
[OUT-İBB] Emlak Mesken Projesi (EYS)
[SOA] Arşiv Emanet Takip
[SOA] Core Müşteri
[SOA] Generic Raporlama (Matbu evraklar için)
[SOA] Hasar Bedeli
[SOA] Bordro - Emekli Sandığı
[SOA] Bordro - SSK
[SOA] Bütçe
[SOA] Dava Takip - İşçi/Memur
[SOA] Disiplin - İşçi/Memur
[SOA] E - İKYS - Tüm İBB personeli
[SOA] Fatura Takip Modülü (11.55.FTM)
[SOA] FNS- Finans Fiş
[SOA] FNS- Kredi İşlemleri
[SOA] Garaj - Arıza Bakım Otomasyonu
[SOA] Genel Muhasebe
[SOA] Giderler
[SOA] GLR- Gelirler

Uygulama
[SOA] GLR- İcra Takip
[SOA] GLR- İlan Reklam Büro
[SOA] GLR- Ödemeye Çağrı
[SOA] GLR- Ücret Tarifesi
[SOA] GLR- Vezne Tahsilat
[SOA] GLR- İlan Reklam "e-Beyanname"
[SOA] Hafriyat Modülü (22.14.HTU)
[SOA] Harcırah
[SOA] Hizmet İçi Eğitim
[SOA] İBB Organizasyon Şeması / Kurumsal
[SOA] İK Muhasebe
[SOA] İcra
[SOA] İlaçlama Modülü (22.14.İLM)
[SOA] İntibak
[SOA] İşçi Puantaj Cetveli
[SOA] İştirak Veri Aktarımı
[SOA] İzin - Memur
[SOA] Kadro - Memur/İşçi
[SOA] Kimyasal Madde Depolama İzinleri Modülü (22.14.KMİM)
[SOA] Kreş
[SOA] Lojman Takip Modülü (73.45.LTM)
[SOA] Mal Bildirimi - Memur
[SOA] Okul Yardımları
[SOA] Ortak Denetim Modülü
[SOA] Özlük - İşçi/Memur
[SOA] Performans ve Sicil
[SOA] Personel Taşıma Servis Modülü (73.45.SRM)
[SOA] Sosyal Yardım - İşçi
[SOA] Süreç Yönetim Yazılımı
[SOA] Şube Otomasyonu (Mezaras) Modülü (22.35.MZR)
[SOA] Terfi
[SOA] Tıbbi Atık
[SOA] TUS (Fenni Sicil)
[SOA] Yapı Belgeleri & UAVT Güncelleme
[SOA] Yemekhane Turnike Geçiş Modülü (73.45.YTM)
[SOA] Yoksul Sevki Modülü (16.62.YST)
[SOA] Servis Güzergâh İzin Uygulaması (14.81.SGI)

Kaynak: Bilgi İşlem Daire Başkanlığı, 2016

İBB Online hizmetleri aşağıdaki gibi sıralanabilir:

Beyan Bilgisi Sorgulama
 Beyazmasa Başvuru
 Evde Sağlık Hizmeti Başvuru
 Evrak Takibi
 E-ödeme Uygulamaları
 İBB Mobil Uygulamaları
 İmar Planı İlanları
 Meclis Gündemi
 Şehir Haritası Uygulaması
 Şehir Tiyatroları Rezervasyon ve Bilet Satış
 Tahakkuk Bilgileri Sorgulama
 Tahsilat Bilgileri Sorgulama
 Ücret Tarifesi Sorgulama

Tablo 6. 2017 yılında alınması planlanan araç, gereç ve teçhizatlar

	Türü	Miktar (Adet)	
İtfaiye Araçları Alımı	İtfaiye Kılavuz Aracı	7	
	İlk Müdahale İtfaiye Aracı	10	
	Köpük Su Kulesi (35 m.)	2	
	İtfaiye Hizmet Aracı	3	
	İtfaiye Kamyoneti (Panelvan)	3	
	İtfaiye Kamyoneti (Çift Kabin)	20	
	İtfaiye Kamyoneti (Çekici)	3	
	30 m. Merdiven Aracı	8	
	32 m. Merdiven Aracı	10	
	32 m. Mafsallı Merdiven Aracı	5	
	42 m. Mafsallı Merdiven Aracı	8	
	64 m. Merdiven Aracı	3	
	90 m. Merdiven Aracı (Platformlu)	2	
	Komuta Aracı (Büyük)	1	
	Komuta Aracı (Küçük)	1	
	Küçük İtfaiye Aracı	5	
	İtfaiye Deniz Aracı Büyük	3	
	Dar Alan İtfaiye Aracı	5	
	Tır Çekici	1	
	Amfibik Deniz Aracı	5	
Tünel İtfaiye Aracı	4		
Hava Taşıtları Kiralama	Yangın Söndürme Helikopteri	1	
	Genel Maksatlı Helikopter	1	
Park Bahçe Araç ve İş Makineleri Alımı	Kamyonet	14	
	Arazöz	11	
	Sepetli Kamyon	4	
	Çöp Kamyonu	10	
	Dampirli Kamyon	16	
	Akaryakıt Tankeri	2	
	Çekici Vinçli Kamyon	2	
	Örümcek Platform	2	
	Traktör	1	
	Ağaç Ve Sakı Taşıma Aracı	2	
	Sepetli Platform	1	
	Ahşap Kasalı Kamyon	2	
	Kazıcı Yükleyici	5	
	Mini Kazıcı Yükleyici	2	
	Forklift	2	
	İş Makineleri Alımı	Yıkım Eskavatörü	1
		Paletli Eskavatör	1
Asfalt Silindiri		5	
Araç ve Teçhizatları Alımı	Forklift	1	
	Binek Oto	9	
	Minibüs	31	
	Kamyonet	57	
	Ambulans	6	
	Ahşap Kasalı Kamyon	7	
	Tır Çekicisi Ve Trayler	1	
	Soğutuculu Kamyon	3	
	Çok Maksatlı Vinç	4	
	Tır Çekici	1	
Bilgisayar ve Ekipmanları Alımı	Bilgisayar (Masaüstü)	1.500	
	Bilgisayar (Dizüstü)	300	
	Bilgisayar (Tablet)	500	
	Tarayıcı	150	

Kaynak: Satınalma Daire Başkanlığı, 2016

D-İNSAN KAYNAKLARI

İstanbul Büyükşehir Belediyesi insan kaynakları yönetimi, hizmetlerin sunulmasında görev yapacak çalışanların yüksek hizmet bilinci ve çözüm üretme anlayışı ile faaliyetlerini sunmaları ve değer üretmeleri anlayışıyla yürütülmektedir. İnsan kaynaklarında memur, sözleşmeli memur, işçi olmak üzere 3 farklı istihdam türü söz konusudur.

Kurum personelinin istihdam türlerine, eğitim ve cinsiyet durumuna, hizmet sürelerine göre dağılımı aşağıda analiz edilmiştir.

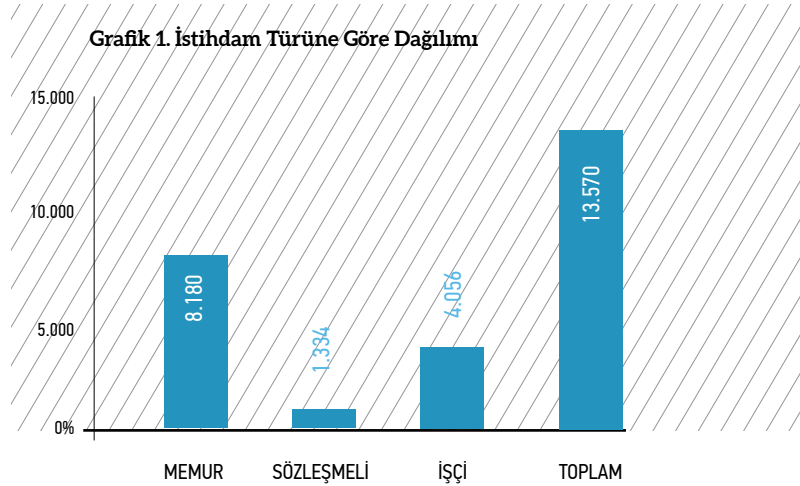

Kaynak: İnsan Kaynakları Daire Başkanlığı, 2016

Yukarıdaki grafiğe göre; 2016 yılı Eylül ayı başı itibariyle Kurumumuzda; 8.180 Memur, 1.334 Sözleşmeli Personel, 4.056 İşçi statüsünde olmak üzere toplamda 13.570 personel görev yapmaktadır. Toplam personelin % 60,3'ünü Memur, % 9,8'ini Sözleşmeli Personel, % 29,9'unu işçi personel oluşturmaktadır.

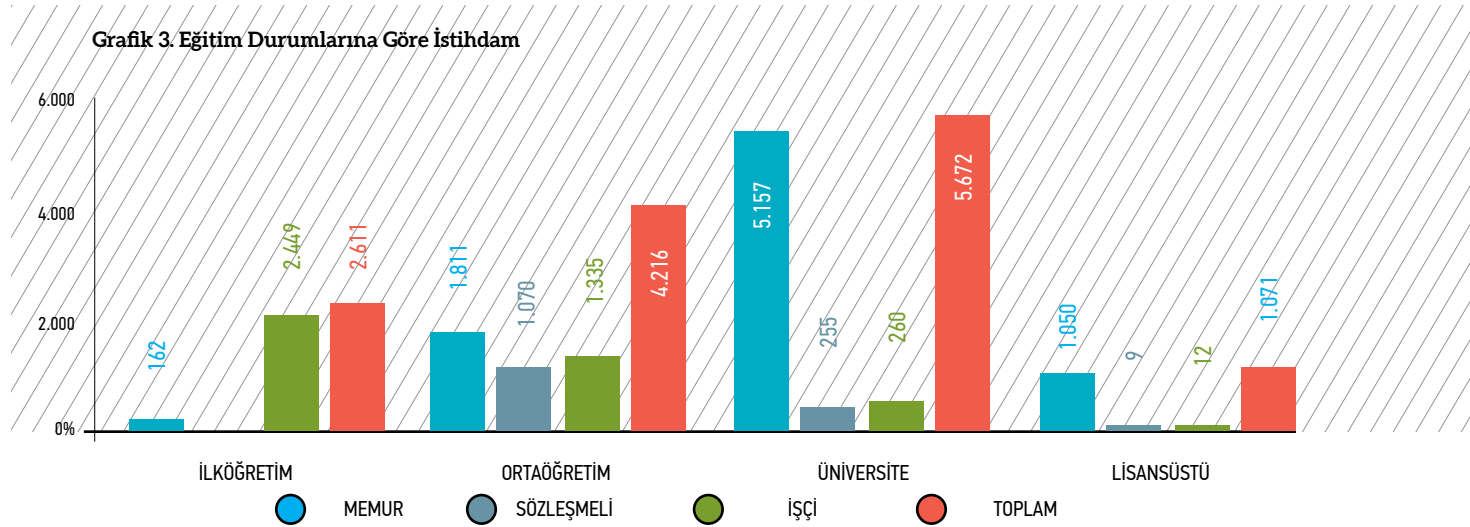
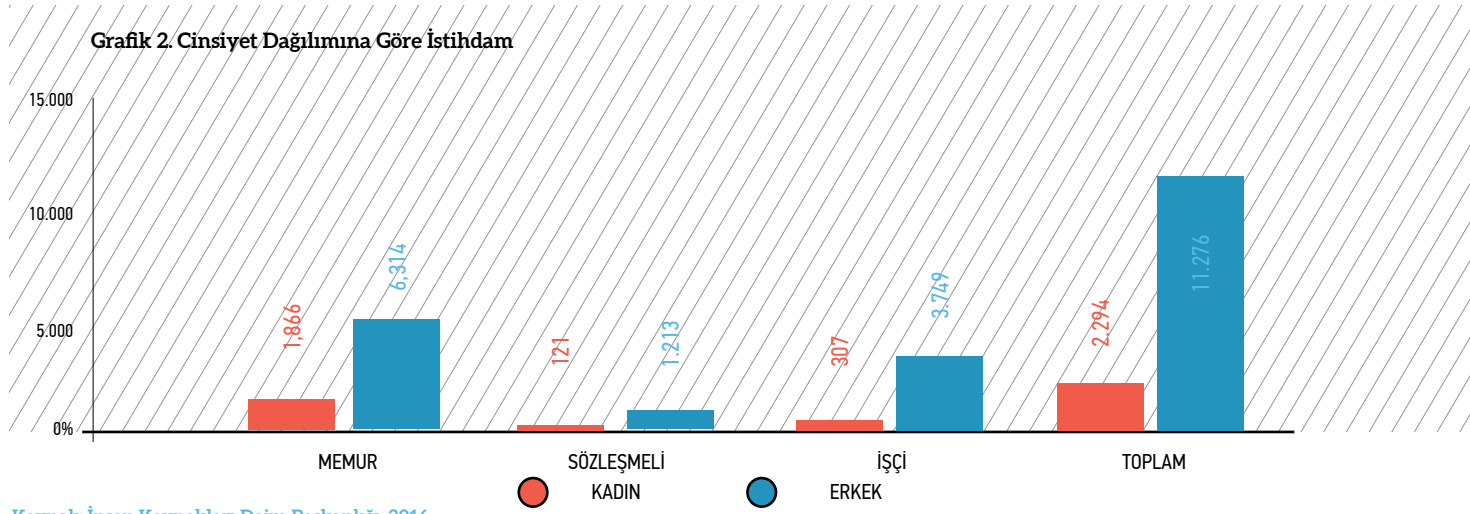

Kamu personelinin % 19,2 si ilköğretim, %31,1'i Ortaöğretim, 41,8'i Üniversite, %7,9'u Lisansüstü eğitim seviyesindedir. 657 Sayılı Devlet Memurları Kanununa göre memur çalışanlarımız 8 hizmet sınıfına göre dağılmaktadır. Buna göre dağılım ise aşağıdaki tabloda ifade edilmiştir:

Tablo 7. Hizmet Sınıflarına Göre Dağılımı

Hizmet Sınıfları	Memur	Sözleşmeli Personel	İşçi	Toplam
Avukatlık Hizmetleri Sınıfı	87	10		97
Din Hizmetleri Sınıfı	28			28
Eğitim Hizmetleri Sınıfı	1			1
Genel İdari Hizmetler Sınıfı	4.267	14		4281
Sağlık Hizmetleri Sınıfı	255	3		258
Teknik Hizmetler Sınıfı	3.513	1307		4820
Yardımcı Hizmetleri Sınıfı	29			29
İşçi			4.056	4056
Genel Toplam	8.180	1.334	4.056	13.570

Kaynak: İnsan Kaynakları Daire Başkanlığı, 2016

E- PERFORMANS PROGRAMI HAZIRLIK SÜRECİ VE METODOLOJİSİ

5018 sayılı Kamu Mali Yönetimi ve Kontrol Kanunu ile kamu idarelerinin; orta ve uzun vadeli amaçlarını, temel ilke ve politikalarını, hedef ve önceliklerini, performans ölçütlerini, bunlara ulaşmak için izlenecek yöntemler ile kaynak dağılımlarını içeren stratejik plan hazırlamaları ve bütçelerin stratejik planlarda yer alan misyon, vizyon, stratejik amaç ve hedeflerle uyumlu ve performans esasına dayalı olarak hazırlanması öngörülmüştür.

İstanbul Büyükşehir Belediyesi, "5018 sayılı Kamu Mali Yönetimi ve Kontrol Kanunu"nun temeli olan; kamu kaynaklarının etkili, ekonomik ve verimli kullanımının yanı sıra, mali saydamlık ve hesap verilebilirliğin sağlanması amacıyla, her yıl Performans Programı hazırlamaktadır. Stratejik plan ve bütçe ilişkisi "Performans Programları" aracılığı ile sağlanmaktadır. Bütçe hazırlık sürecine entegre edilen performans programları, idare bütçelerinin stratejik planlarda belirlenmiş amaç ve hedefler doğrultusunda hazırlanmasına temel teşkil etmektedir.

2017 yılı Performans Programımızın temel referans kaynağı, İstanbul Büyükşehir Belediyesi 2015 - 2019 Stratejik Planı'dır. Stratejik Planımızda belirlenen temel politika ve öncelikler ile misyon ve vizyon çerçevesinde belirlenen Stratejik Amaç ve Hedefler doğrultusunda, İdari Göstergeler ve Üst Faaliyetler 2017 Performans Programımız içerisinde yer almıştır.

2017 Performans Programı çalışmalarımıza 2016 yılı Mayıs ayı içerisindeki tüm birimlerimize yapılan Hazırlık Çağrısı ile başlamıştır. Birimlerimizde Performans Programı hazırlık çalışmalarını (birimleri temsilen) yürütmekle sorumlu olan Kurumsal Gelişim Sorumlularımıza bütçe ve performans programı hazırlık eğitimleri verilmiştir. Eğitimleri müteakiben birimlerimizin, Hazırlık Rehberindeki süreç çerçevesinde Bütçe, Yatırım Programı ve Performans Programı hazırlıklarını yapmaları sağlanmıştır. Birimlerimiz; 2017 yılı için stratejik amaç ve hedeflerini ölçecek göstergeleri belirleyerek, eşzamanlı olarak faaliyetlerini ve mali kaynak ihtiyacını (bütçesini) tespit etmiştir.

2017 yılı Performans Programımız, Stratejik Planımızın izlenmesini kolaylaştırma amacıyla fonksiyonel yapıdan bağımsız olarak 8 Ana Hizmet Alanı ve 1 Genel Yönetim Alanı olmak üzere toplam 9 Hizmet Alanı bazında hazırlanmıştır. 2017 Performans Programımızda, aynı amaç ve hedefe hizmet eder nitelikteki proje ve çalışmalar Üst Faaliyet olarak konsolide edilmiş, amaç ve hedefler altında İdari Göstergelere yer verilmiştir. Üst Faaliyet ve İdari Gösterge çalışmalarımız katılımcı bir yaklaşımla birimlerimiz ile birlikte yapılmış ve birim yöneticileri ve üst yönetimimiz onayı ile yürürlüğe alınmıştır.

Birimlerimizdeki rutin faaliyetlerin bir kısmı, kurum personelimiz tarafından yerine getirilmektedir. Kurum personelimiz, birbirinden farklı amaç ve hedeflere yönelik faaliyetlerde görev aldığından Personel ve SGK Giderleri, Genel Yönetim Giderleri başlığı altında değerlendirilmiştir.

2017 Performans Programımız, İstanbul Büyükşehir Belediyesi Meclisinin onayına sunulmuş olup, onaylanmasını müteakip uygulamaya alınacaktır.

2. Performans Bilgileri

- A. Temel Politika ve Öncelikler
- B. Stratejik Amaç ve Hedefler
- C. İdari Performans Göstergeleri ile Faaliyetler
- D. İdarenin Toplam Kaynak İhtiyacı

II. PERFORMANS BİLGİLERİ

A-TEMEL POLİTİKA VE ÖNCELİKLER

İBB 2015-2019 Stratejik Planımızda Stratejik Amaç ve Hedeflerin belirlenmesinde dikkate aldığımız ve 8 adet Ana Hizmet Alanı ve Genel Yönetim Alanında belirlediğimiz önceliklerimiz aşağıdaki gibidir.

PAYDAŞ	SA01. Afet ve Acil Durumlara Müdahale ve İyileştirme Kapasitesini Etkin Risk Yönetimi ile Gerçekleştirmek	SA02. İnsan Odaklı, Erişilebilir, Sürdürülebilir, Kaliteli, Ekonomik, Hızlı, Güvenli, Konfortu Ulaşım Hizmetini Sunmak	SA03. Kent Sakinlerinin Sosyal İhtiyaçlarına Yönelik Destek Hizmetlerini Geliştirmek ve Yaygınlaştırmak	SA04. Kent ve Toplum Düzeninin İyileştirilmesine, Yaygınlaştırılmasına Katkı Sağlamak
	SA05. Kentin Doğal Tarihi ve Kültürel Mirasına Saygılı Bir Anlayışla Sosyal Ekonomik ve Fiziksel Gelişimine Yön Vererek Yaşanabilir Bir Kent Oluşumuna Katkı Sağlamak	SA06. Kentin Kültür Mirasının Korunması, Tanıtılması ve Kültürel Yaşamın Zenginleşmesine Katkı Sağlamak	SA07. Sağlıkta Yaşam Kalitesinin Sürdürülebilir Bir Biçimde Gelişimine Katkı Sağlamak	SA08. Sürdürülebilir Çevre Gelişimine Katkı Sağlamak
FINANS	SA12. Kaynakları Etkin ve Verimli Yönetmek			
SÜREÇ	SA11. İBB ile İştirakleri Arasındaki Koordinasyon ve İşbirliğini Güçlendirmek	SA14. Paydaşlarla İletişim ve İşbirliğini Güçlendirmek	SA15. Projelendirme ve Uygulama Süreçlerini Paydaş Memnuniyetini En Yüksek Seviyeye Taşıyacak Şekilde Yapılandırmak	SA17. Tedarik Sürecini Etkin Yönetmek
ÖĞRENME VE GELİŞİM	SA09. Hizmet Alanlarıyla İlgili Doğru Bilgiye Hızlı Erişimi Sağlamak	SA13. Nitelikli Çalışanlarla Çözüm Odaklı Hizmet Sunmak	SA16. Sürekli Gelişim Anlayışıyla Kurumsal Yapımızı ve İş Yöntemlerimizi Geliştirmek	

2023 vizyonu doğrultusunda oluşturulan strateji belgeleri ve eylem planları, kentlerin modern yaşam ihtiyaçlarına göre yönetilmesini ortaya koymaktadır. Bu kapsamda Onuncu Kalkınma Planında; "Nitelikli İnsan, Güçlü Toplum" başlığı altında insan için ve insanla beraber kalkınma yaklaşımının hayata geçirilmesi ve gelişmişliğin toplumun farklı kesimlerine yaygınlaştırılması amacıyla uygulanacak politikalara yer verilmektedir.

"Yenilikçi Üretim, İstikrarlı Yüksek Büyüme" başlığı altında üretimde yapısal dönüşüme ve refah artışına yönelik hedef ve politikalar ele alınmaktadır.

"Yaşanabilir Mekânlar, Sürdürülebilir Çevre" başlığı altında çevreye duyarlı yaklaşımların sosyal ve ekonomik faydalarının artırılması, insanımızın şehirlerde ve kırsal alanlarda yaşam kalitesinin sürdürülebilir bir şekilde yükseltilmesi ile bölgeler arası gelişmişlik

farklarının azaltılması kapsamındaki hedef ve politikalara yer verilmektedir.

"Kalkınma İçin Uluslararası İşbirliği" başlığı altında ise kalkınmanın dış dinamikleri ile ülkemizin ikili, bölgesel ve çok taraflı ilişkilerindeki temel öncelikler ve politikalar ele alınmaktadır.

Bu kapsamda;

- Ulusal strateji belgelerinde ulaşım ve mekânsal planlar arasındaki uyum ve bütüncül planlama anlayışının geliştirilmesi, raylı sistemler ve deniz ulaşımına ağırlık verilmesi, toplu taşımanın önceliklendirilmesi, ulaşım sistemlerinin entegrasyonu ve intermodal taşımacılığın geliştirilmesi, yaya bisiklet ulaşımının özendirilmesi, herkes için erişilebilirliğin sağlanması, ulaşımın

çevresel etkilerinin azaltılması gibi politikaların özellikle altı çizilmiştir.

Bu çerçevede toplu taşımayı cazip kılmak, özel otomobil bağımlılığını azaltmak ve İstanbul trafiğini akıcı hale getirmek amacıyla raylı sistemler başta olmak üzere toplu ulaşımaya dönük yatırım ve hizmetlere ağırlık vermeye devam edecektir.

- İklim değişikliği politikalarını kalkınma politikalarıyla entegre etmiş; enerji verimliliğini yaygınlaştırmış; temiz ve yenilenebilir enerji kaynaklarının kullanımını artırmış; iklim değişikliğiyle mücadelede özel şartları çerçevesinde aktif katılım sağlayan ve yüksek yaşam kalitesiyle refahı tüm vatandaşlarına düşük karbon yoğunluğu ile sunabilen bir ülke olmak” vizyonu doğrultusunda Türkiye alacağı önlemlerle emisyon sınırlamalarını, azaltım faaliyetlerini ölçülebilir, raporlanabilir ve doğrulanabilir şekilde yapacağı taahhüt etmiştir.

Barındırdığı yüksek nüfusa bağlı olarak pek çok çevresel etki üreten İstanbul’da da sürdürülebilir çevre yönetimi vazgeçilmez bir önceliktir. İBB temel bir hak olarak gördüğü “Sağlıklı Bir Çevrede Yaşama” hakkını İstanbullulara sunmak için yeşil alan yönetimi, çevre koruma, atık yönetimi, su ve atıksu yönetimi ile enerji yönetimi alanlarında projeler üretmeyi sürdürecektir, sera gazı emisyon oranının azaltılmasına katkıda bulunacaktır.

- Ulusal düzeyde makroekonomik, sektörel ve mekânsal planlama süreçlerinde afet risk ve zararlarının dikkate alınması, afetlere karşı toplumsal direncin ve bilinç düzeyinin artırılması, afetlere dayanıklı ve güvenli yerleşimler oluşturulması yönünde politikalar benimsenmiştir.

İstanbul Büyükşehir Belediyesi; “Afet ve Acil Durumlara Müdahale ve İyileştirme Kapasitesini Etkin Risk Yönetimi ile Gerçekleştirmek” stratejik amacı doğrultusunda, risk temelli ve ileri teknoloji esaslı önleme ve müdahale yaklaşımı ile afetlerin neden olabileceği olumsuz etkilerin bertaraf edilmesi için çalışmalarını sürdürecektir.

- Kültürel zenginlik ve çeşitliliğin korunup geliştirilerek gelecek nesillere aktarılması, kültür ve sanat faaliyetlerinin yaygınlaştırılması ile milli kültür ve ortak değerler etrafında toplumsal bütünlüğün ve dayanışmanın güçlendirilmesi ulusal amaç olarak benimsenmiştir. Bu kapsamda İstanbul’un bir kültür merkezi olması öngörülmektedir.

İstanbul Büyükşehir Belediyesi, İstanbul’un köklü tarihine, kültürel mirasına ve kültürel çeşitliğine sahip çıkmayı, korumayı ve geliştirmeyi sürdürecektir, turizm potansiyeli olarak değerlendirilecek, gerek yaşam kalitesini iyileştirmek, gerek sosyal dayanışmayı güçlendirmek için kültürel ve sanatsal faaliyetlerin sunulması ve desteklenmesi konusundaki hizmetlerine devam edecektir.

- Türkiye’deki şehirleşme oranında yaşanan artıştan kaynaklanan çok boyutlu sorunlar, şehirlerdeki yaşam kalitesini ön plana çıkarmış, insan ve toplum ihtiyaçlarına cevap verecek yüksek standartlarda yaşanabilir mekânların planlanmasına yönelik politikaların oluşturulmasını gerekli kılmıştır.

İstanbul Büyükşehir Belediyesi Toplumun tüm kesimleri için yaşanabilirliği artırmayı hedefleyen; fırsat eşitliğini ve hakkani-

yeti gözetken mekânsal planlama ve kentsel tasarım anlayışını sürdürecektir.

- Toplumsal düzenin korunması ve vatandaşlarımızın kanunlarla güvence altına alınan hak ve özgürlükleri güvenli biçimde kullanmaları ve nihayetinde daha güvenli bir iş ve yaşam ortamının oluşturulması, kent ve toplum düzenine ait ulusal politikaların esasını oluşturmaktadır.

İstanbul Büyükşehir Belediyesi, tüketici haklarını koruma, tüketicilerin ihtiyaçlarını sağlıklı ortamlarda temin etmesini sağlama, şehir estetiğine aykırı müdahaleleri önleme kısaca İstanbullulara sağlıklı ve huzurlu bir şehir sunma anlayışını yasalarla sahip olduğu yetkiler çerçevesinde yerine getirmeyi sürdürecektir.

- Ulusal sosyal politikalar; azınlıklar, engelliler, yaşlılar, çocuklar, yoksullar, kadınlar gibi dezavantajlı grupların sosyal dışlanmışlıklarını önlemeyi ve toplumsal hayata katılabilmelerinin desteklenmesini öngörmektedir.

Okuyan, düşünen, sorgulayan, kendini ifade edebilen, sporu, sanatı ve bilimi yaşam tarzı hâline dönüştürebilen, gelişmelere açık, farklılıklara saygılı, yenilikçi, etik değerlere bağlı; karar süreçlerine katılan, kaynakları etkili değerlendirebilen, çevreye duyarlı, öz güveni yüksek, mutlu, sağlıklı ve güçlü bir gençliğin yetişmesine yönelik projeler üretilecektir.

İstanbul Büyükşehir Belediyesi, 2017 yılında da, ulusal politikalara ve çağın gerekliliğine uygun sosyal destek projeleri üretme politikasını sürdürecektir, sosyal belediyeçilik faaliyetlerine hız kesmeden devam edecektir.

- Ulusal ölçekte nitelikli sağlık hizmetlerinin sunulması ve sağlık hizmetlerine erişimin kolaylaştırılması yönünde politikalar mevcuttur.

İstanbul Büyükşehir Belediyesi, merkezi yönetim ile koordinasyon içinde genel sağlık politikalarını destekleyici sağlık hizmeti vermeyi ve çevre sağlığı hizmetlerini sağlamayı devam ettirecektir.

Ayrıca İstanbul Büyükşehir Belediyesi,

- Kent sakinlerinin beklentilerini aşan hizmetler sunmayı,
- Hizmet sunumunda standartlaşmayı, bu maksatla tüm faaliyetlerini belirlediği sistemlere uygun yürütmeyi,
- Etik ilkelere ve yasal mevzuatın gerekliliklerine uymayı,
- Hedeflere ulaşmak için sürekli öğrenme, iyileştirme ve inovasyon çalışmaları gerçekleştirmeyi
- Çalışanlarının yetkinliklerini ve bilgi birikimlerini geliştirmeyi, fikirlerinden yararlanmayı,
- Vatandaşa ve kente fayda sağlayacak işbirlikleri oluşturmayı,
- Faaliyetlerinin etkinliğini ve verimliliğini artırmayı, minimum maliyet – maksimum memnuniyet ilkesi ile hareket etmeyi,
- Operasyon verimliliği ve hizmet kalitesi için akıllı sistemler başta olmak üzere teknolojiyen en üst düzeyde yararlanmayı yönetim politikası olarak benimsenmiştir.

B- STRATEJİK AMAÇ VE HEDEFLER

Kod	Amaç / Hedef
SA01	Afet ve Acil Durumlara Müdahale ve İyileştirme Kapasitesini Etkin Risk Yönetimi İle Gerçekleştirmek
SH01	Acil Sağlık Hizmetlerinin Etkin Olarak Sunulmasına Katkı Sağlamak
SH02	Afet ve Acil Durumlara Müdahale Kapasitesini Geliştirmek
SH03	Afet ve Acil Durumlara Yönelik Bilinçlendirme Uygulamalarını Yaygınlaştırmak
SH04	Risk Önleyici/Azaltıcı Faaliyetleri Gerçekleştirmek
SA02	İnsan Odaklı, Erişilebilir, Sürdürülebilir, Kaliteli, Ekonomik, Hızlı, Güvenli, Konforlu Ulaşım Hizmetini Sunmak
SH01	Akıllı Ulaşım Sistemlerini Tüm Toplu Ulaşım Araçlarını Kapsayacak Şekilde Yaygınlaştırmak
SH02	Altyapı ve Uygulama Konusunda Paydaşlarla İşbirliğini Güçlendirmek
SH03	Ana Ulaşım Sistemlerini (Raylı Sistem, Otobüs, Metrobüs vb.) Destekleyecek Şekilde Mevcut Hatların Düzenlenmesi ve Yeni Besleme Hatları Sayısının Artırılması
SH04	Deniz Yolu Ulaşım Sistemlerini Geliştirmek
SH05	Düşük Emisyonlu Toplu Ulaşım Araçlarının Sayısını Artırmak
SH06	Engelli Ulaşımına Uygun Toplu Ulaşım Araç Sayısını Artırmak
SH07	İstanbul Genelî Taksi Duraklarının Sayısını Arttırmak
SH08	Raylı Sistemlerin Ulaşım Sistemleri İçindeki Payını Arttırmak
SH09	Toplu Ulaşım Sisteminde Gece Hat/Güzergah Sayısını Artırmak
SH10	Trafiği Etkin Yönetmek
SH11	Ulaşım Altyapısını Güçlendirmek
SH12	Yük Taşımacılığının İstanbul Trafikğine Olumsuz Etkisini Azaltmak
SA03	Kent Sakinlerinin Sosyal İhtiyaçlarına Yönelik Destek Hizmetlerini Geliştirmek ve Yaygınlaştırmak
SH01	Belediye Parselleri Üzerindeki Gecekonduları Düzenli Yaşam Alanına Dönüştürmek
SH02	Dezavantajlı Grupların Yaşam Kalitesinin Artırılmasına Katkı Sağlayarak Hizmetleri Etkinleştirmek ve Yaygınlaştırmak
SH03	Kent Sakinlerinin Spor Faaliyetlerine Erişilebilirliğini Artırmak
SH04	Meslek Edindirme Faaliyetlerini Etkinleştirmek ve Yaygınlaştırmak
SH05	Mezarlık ve Defin Hizmetlerini Etkin Sunmak
SH06	Sosyal Tesislerle Verilen Hizmet Etkinliğini Arttırmak
SH07	Yaşlılara Verilen Hizmet Etkinliğini Arttırmak, Bakım ve Hizmet Standartlarını Geliştirmek
SH08	Yetişkinlere, Gençlere ve Çocuklara Yönelik Kültürel, Eğitsel ve Sosyal Destek Hizmetleri Sağlamak
SA04	Kent ve Toplum Düzeninin İyileştirilmesine, Yaygınlaştırılmasına Katkı Sağlamak
SH01	Avrupa Birliğinin Hal Yönetimine Özel İyi Hijyen Uygulamalarını İstanbul Haline Entegre Etme
SH02	Hal Hizmetlerinin Gerçekleştirilmesinin Çevreye Verdiği Olumsuz Etkileri Azaltmak

Kod	Amaç / Hedef
SH03	Hal Yönetiminde Modernizasyonu Sağlamak
SH04	Halde Ticari ve Sosyal Alanları Geliştirmek
SH05	İstanbul Genelindeki Yeşil Alanların, Koru ve Kent Ormanlarının Güvenliğini Sağlayarak Parkları 24 Saat Güvenli Yaşanabilir Hale Getirmek
SH06	Kent Estetiği Denetimlerini Etkinleştirmek
SH07	Toplu Ulaşım Araçlarını Kayıt Altına Alarak, Denetimlerde Etkinliği Arttırmak
SH08	Toplum Düzenine Yönelik Denetimleri Etkinleştirmek
SH09	Tüketici Haklarının Korunmasına Yönelik Faaliyetleri Artırmak ve Etkinleştirmek
SH10	Vatandaş Başvurularına Sunulan Çözümlerin Kalitesini ve Hızını Arttırmak
SA05	Kentin Doğal Tarihi ve Kültürel Mirasına Saygılı Bir Anlayışla Sosyal Ekonomik ve Fiziksel Gelişimine Yön Vererek Yaşanabilir Bir Kent Oluşumuna Katkı Sağlamak
SH01	1/100.000 Ölçekli Çevre Düzeni Planını Revize Etmek
SH02	Boğaziçi Öngörünüm Alanının Kültürel ve Tarihi Değerlerini, Doğal Güzelliklerini Kamu Yararı Gözeterek Korumak ve Geliştirmek, Bu Alandaki Nüfus Yoğunluğunu Arttıracak Yapılanmayı Sınırlandırmak
SH03	Doğru, Standart ve Nitelikli Coğrafi Bilginin Üretilmesini ve Paylaşımını Sağlayarak Planlama, Yatırım ve Denetim Faaliyetlerinin Etkinliğine ve Verimliliğine Katkı Sağlamak
SH04	İmar Denetimlerini Etkinleştirmek
SH05	Katılımcı ve Şeffaf İmar Yönetimini Sağlamak
SH06	Kent Estetiğini Destekleyen Uygulamaları Yaygınlaştırmak
SH07	Kentsel Dönüşüm Uygulamalarını Etkinleştirmek
SH08	Planlamayı Etkinleştirecek Altyapı Çalışmalarını Gerçekleştirmek
SA06	Kentin Kültür Mirasının Korunması, Tanıtılması ve Kültürel Yaşamın Zenginleşmesine Katkı Sağlamak
SH01	Kültür ve Tabiat Varlıklarının Korunmasına Yönelik Uygulamaları Artırmak
SH02	Kültürel Hizmetlerin Erişilebilirliğini Artırmak
SA07	Sağlıkta Yaşam Kalitesinin Sürdürülebilir Bir Biçimde Gelişmesine Katkı Sağlamak
SH01	Kalıcı veya Hasar Verici Sağlık Sorunlarından Korunma ve/veya Erken Tanısının Konulmasına Katkı Sağlamak
SH02	Odak Gruplara Sağlık Hizmetini Etkinleştirmek ve Yaygınlaştırmak
SH03	Vektörel Mücadeleyi Bütüncül Anlayışla Gerçekleştirmek
SH04	Zoonoz Hastalıklarla Etkin Mücadeleye Katkı Sağlamak
SA08	Sürdürülebilir Çevre Gelişimine Katkı Sağlamak
SH01	Atık Yönetimi Uygulamalarını Geliştirmek
SH02	Çevre Koruma Uygulamalarını Yaygınlaştırmak
SH03	Çevre Yönetiminde Paydaşlarla İşbirliğini Güçlendirmek

Kod	Amaç / Hedef
SH04	Deniz Kirliliğinin Önlenmesine Yönelik Uygulamaları Geliştirmek
SH05	Tarihe Tanıklık Etmış Anıt Ağaçların Bakımı ve Korunması ile İlgili Çalışmalar Yapmak
SH06	Yenilenebilir Enerji, Enerji Verimliliğine Yönelik Faaliyetleri Etkinleştirmek, Yaygınlaştırmak
SH07	Yeşil Alanları Yaygınlaştırmak
SA09	Hizmet Alanlarıyla İlgili Doğru Bilgiye Hızlı Erişim Sağlamak
SH01	Belediye Telsiz Sistemleri ve Altyapısını Üst Çalışma Seviyesinde Aktif ve Çalışır Halde Tutmak
SH02	Bilgi Güvenliğini Etkinleştirmek
SH03	Bilişim Teknolojilerini Kuruma Yaygınlaştırarak Hizmet Kalitesini Arttırmak
SH04	Genişbant Haberleşme Altyapılarını Geliştirip, Yaygınlaştırmak
SH05	Haberleşme Hizmetlerini Dahili Bir Altyapı Kurmak Suretiyle Ekonomik, Hızlı ve Etkin Bir Çerçeve Geliştirmek
SH07	Kurum içi Hizmet Taleplerini Tanımlı Servis Seviyeleri İle Uyumlu Karşulamak
SH08	Kurumsal Evrak Yönetimini Etkinleştirmek
SH09	Kurumsal Karar Verme Sürecini Etkin Yönetmek ve Kararlara İnternet Üzerinden Erişimi Sağlamak
SA10	İstanbul'u Kentler Arası Yerel Diplomaside Uluslararası Faaliyetlerin Gerçekleştirildiği Bir Merkez Haline Getirmek/ Katılımcı Kentten Düzen Kurucu Kente Dönüştürmek
SH01	İBB ve İstanbul'un Uluslararası Alanda Etkin Tanıtımının Yapılması
SH02	Yerel Diplomasie Yönelik İletişim ve İşbirliklerini Güçlendirmek
SA11	İBB ile İştirakleri Arasındaki Koordinasyon ve İşbirliğini Güçlendirmek
SH01	Kaynakların Verimliliğini Artırmak
SA12	Kaynakları Etkin ve Verimli Yönetmek
SH01	Bütçeyi Etkin Kullanmak ve Yönetmek
SH02	Gayrimenkul Gelirini Etkin Yönetmek
SH05	Risk Esaslı İç Kontrol Sisteminin Yayılmasını ve Sürdürülebilirliğini Sağlamak
SA13	Nitelikli Çalışanlarla Çözüm Odaklı Hizmet Sunmak
SH01	Çalışan Gelişim İhtiyaçlarını Karşılamaya Yönelik Eğitim Sürecini Etkinleştirmek
SH02	Çalışan Gelişimini Destekleyen Öneri Sistemini Etkinleştirmek
SH03	Kariyer Planlama Sisteminin Altyapısını Oluşturmak
SA14	Paydaşlarla İletişimi ve İşbirliğini Güçlendirmek
SH01	Gençleri ve Gençlik Alanında Çalışanları Avrupa Fırsatlarından Yararlandırmak

Kod	Amaç / Hedef
SH02	Halkla İlişkileri Toplumsal Destek ve Katılım Esaslı Yürütmek
SH03	Hizmet Odaklı Çalışma Yaklaşımı İle İletişim ve Tanıtım Faaliyetlerini Geliştirmek
SA 15	Projelendirme ve Uygulama Süreçlerini Paydaş Memnuniyetini En Yüksek Seviyeye Taşımaya Uygun Şekilde Yapılandırmak
SH02	İBB'nin Öncelikli Alanlarında AB'de İyi Uygulamalara Sahip Kurum ve Kuruluşlarla Deneyim Paylaşımını Arttırmak
SH03	Kamulaştırma Sürecini Etkin ve Verimli Yönetmek
SH04	Paydaş İhtiyaçları ile Uyumlu Projeler Geliştirmek
SH05	Proje Yönetimi Anlayışını Kurumda Geliştirmek, Metodolojisini Kurmak ve Yaygınlaştırmak
SH07	Sosyal, Kültürel ve Teknik Altyapı Alanlarına İlişkin Standartları İmar Planlarına Uyarlamak
SA 16	Sürekli Gelişim Anlayışıyla Kurumsal Yapımızı ve İş Yöntemlerimizi Geliştirmek
SH01	Destek Hizmetleri Standartlarını Yükseltmek
SH02	Hizmet ve Çözüm Odaklı Çalışma Anlayışının Geliştirilmesinin Sağlamak
SH03	Hukuk Süreçlerini Etkin ve Verimli Yönetmek
SH04	İBB'nin AB ve İSTKA Kaynaklarını Kullanmasına Yönelik Kapasitesini Ve Kurumsal Yararlanma Düzeyini Arttırmak
SH05	İç Denetimi Etkin Biçimde Gerçekleştirmek ve Yaygınlaştırmak
SH07	Kurum Genelinde İş Sağlığı ve Güvenliği Kültürünü Yaygınlaştırmak
SH08	Mali Hizmetlerin Sunumunda Kullanılan Teknolojiyi Geliştirmek ve Yaygınlaştırmak
SH09	Stratejik Yönetim Sürecini Etkinleştirmek
SH10	Teftiş Etkin Şekilde Gerçekleştirmek
SA 17	Tedarik Sürecini Etkin Yönetmek
SH01	Tedarik Sürecini İyileştirmek

İdari Performans Göstergeleri ile Faaliyetler

Afet Yönetimi
Ulaşım Hizmetleri Yönetimi
Sosyal Destek Hizmetleri Yönetimi
Kent ve Toplum Düzeni Yönetimi
İmar Yönetimi
Kültür Hizmetleri Yönetimi
Sağlık Hizmetleri Yönetimi
Çevre Yönetimi
Genel Yönetim

C- İDARİ PERFORMANS GÖSTERGELERİ İLE FAALİYETLER

AFET YÖNETİMİ

AMAÇ SA01-Afet ve Acil Durumlara Müdahale ve İyileştirme Kapasitesini Etkin Risk Yönetimi İle Gerçekleştirmek

HEDEF SA01SH01-Acil Sağlık Hizmetlerinin Etkin Olarak Sunulmasına Katkı Sağlamak

PERFORMANS HEDEFİ TABLOSU

Performans Göstergeleri	Ölçü	2015	2016 Tahmini	2017
Acil Yakalara Ortalama Varış Süresi	Dakika: Saniye	6' 57"	6' 59"	6' 55"
İlk Yardım Eğitimi Verilen Kişi Sayısı	Kişi	5.336	5.000	5.500
112 Acil Sisteminde Birimin Payı	%	8,38	9,12	11,00
Acil Yardım İstasyon Sayısı	Adet	26	30	35
Aktif Ambulans Sayısı	Adet	26	30	35

Faaliyetler	Kaynak İhtiyacı 2017 (TL)		
	Bütçe	Bütçe Dışı	Toplam
Acil Sağlık Hizmetleri	27.887.000	0	27.887.000
Genel Toplam	27.887.000	0	27.887.000

FAALİYET MALİYETLERİ TABLOSU

Faaliyet Adı	Sorumlu Harcama Birimi	Ekonomik Kod (2017)			
		03 Mal ve Hizmet Alım Giderleri	05 Cari Transferler	06 Sermaye Giderleri	Toplam Kaynak İhtiyacı
Acil Sağlık Hizmetleri	İtfaiye D.B.	27.887.000	0	0	27.887.000
Bu faaliyet kapsamında; Acil Yardım ve Hasta Nakil Ambulans Hizmeti, İlk Yardım Eğitimleri Memnuniyet Ölçümü çalışmaları yer almaktadır..					
Genel Toplam		27.887.000	0	0	27.887.000

HEDEF SA01SH02-Afet ve Acil Durumlara Müdahale Kapasitesini Geliştirmek

PERFORMANS HEDEFİ TABLOSU

Performans Göstergeleri	Ölçü	2015	2016 Tahmini	2017
Profesyonel İtfaiyeci Sayısı	Kişi	4.161	4.150	5.500
İtfaiye İstasyonu Sayısı	Adet	117	120	123
Yangınlara Ortalama Varış Süresi	Dakika : Saniye	5' 46"	5' 49"	5' 43"
BEUS (Buzlanma Erken Uyarı Sistemi) İstasyon Sayısı	Adet	28	35	40
Hizmetiçi Eğitim Süresi (İtfaiye)	Saat	3.168	3.200	1.400

Faaliyetler	Kaynak İhtiyacı 2017 (TL)		
	Bütçe	Bütçe Dışı	Toplam
Acil Duruma Müdahale Edilmesi	45.836.638	0	45.836.638
Afet ve Acil Durum Destek Faaliyetleri	125.164.000	0	125.164.000
Afet ve Acil Duruma Yönelik Bina Yapım Faaliyetleri	22.000.000	0	22.000.000
Genel Toplam	193.000.638	0	193.000.638

FAALİYET MALİYETLERİ TABLOSU

Faaliyet Adı	Sorumlu Harcama Birimi	Ekonomik Kod (2017)			
		03 Mal ve Hizmet Alım Giderleri	05 Cari Transferler	06 Sermaye Giderleri	Toplam Kaynak İhtiyacı
Acil Duruma Müdahale Edilmesi	İtfaiye D.B.	40.182.638	0	5.654.000	45.836.638
Bu faaliyet kapsamında; Acil Durum Olaylarına (Yangın, Deprem, Sel vb İtfaiye Olaylar) Müdahale Edilmesi çalışması yer almaktadır.					
Afet ve Acil Durum Destek Faaliyetleri	İtfaiye D.B.	45.164.000	0	80.000.000	125.164.000
Bu faaliyet kapsamında; İstanbul Büyükşehir Belediyesi Afet Koordinasyon Merkezi (AKOM) Binasının Ekipman, Cihaz ve Sistemlerinin Yıllık Periyodik Bakım-Onarımı ve işletilmesi, İtfaiye Helikopterlerinin Kiralanması, İtfaiye Araçlarının Alımı çalışmaları yer almaktadır.					
Afet ve Acil Duruma Yönelik Bina Yapım Faaliyetleri	Fen İşleri D.B., Destek Hizmetleri D.B.	0	0	22.000.000	22.000.000
Bu faaliyet kapsamında;İtfaiye Binalarının Yapımı çalışmaları yer almaktadır.					
Genel Toplam		85.346.638	0	107.654.000	193.000.638

HEDEF

SA01SH03-Afet ve Acil Durumlara Yönelik Bilinçlendirme Uygulamalarını Yaygınlaştırmak

PERFORMANS HEDEFİ TABLOSU

Performans Göstergeleri	Ölçü	2015	2016 Tahmini	2017
Farkındalık Artırma Eğitimlerine/Etkinliklerine Katılan Kişi Sayısı	Kişi	672.069	650.000	650.000
Kurum/Kuruluş/Vatandaşlara Yönelik Yapılan Yangın Tatbikatı Sayısı	Adet	1.546	1.310	1.370

Faaliyetler	Kaynak İhtiyacı 2017 (TL)		
	Bütçe	Bütçe Dışı	Toplam
Acil Durum Müdahale Eğitim Faaliyetleri	9.174.362	0	9.174.362
Genel Toplam	9.174.362	0	9.174.362

FAALİYET MALİYETLERİ TABLOSU

Faaliyet Adı	Sorumlu Harcama Birimi	Ekonomik Kod (2017)			
		03 Mal ve Hizmet Alım Giderleri	05 Cari Transferler	06 Sermaye Giderleri	Toplam Kaynak İhtiyacı
Acil Durum Müdahale Eğitim Faaliyetleri	İtfaiye D.B., Fen İşleri D.B.	1.024.362	0	8.150.000	9.174.362
Bu Faaliyet Kapsamında; Acil Durum Bilinçlendirme Çalışmaları, İBB Afet Eğitim Merkezi İnşaatı, İtfaiye Eğitim Alanları İçin Memnuniyet Anketleri Düzenlenmesi, Yangın Tatbikatlarının Yapılması çalışmaları yer almaktadır.					
Genel Toplam		1.024.362	0	8.150.000	9.174.362

HEDEF SA01SH04-Risk Önleyici/Azaltıcı Faaliyetleri Gerçekleştirmek

PERFORMANS HEDEFİ TABLOSU

Performans Göstergeleri	Ölçü	2015	2016 Tahmini	2017
Olası Deprem Hasar Kayıp Tahminlerinin ve Tsunami Tehlike Analizinin Güncellenmesi Tamamlanma Oranı	%	-	-	100
İstanbul İl Alanının Afet Karşısında Sosyal Hasar Görebilirlik Analizi İçin Anket Çalışmasının Tamamlanma Oranı	%	-	-	100
İstanbul Avrupa Yakasında Muhtelif Alanların İmar Planlarına Esas Jeolojik-Jeoteknik Etüt, Rapor Ve Haritalarının Tamamlanma Oranı	%	-	10	100

Faaliyetler	Kaynak İhtiyacı 2017 (TL)		
	Bütçe	Bütçe Dışı	Toplam
Afet Riskini Azaltıcı/Önleyici Araştırma ve Analizler	4.185.000	0	4.185.000
Genel Toplam	4.185.000	0	4.185.000

FAALİYET MALİYETLERİ TABLOSU

Faaliyet Adı	Sorumlu Harcama Birimi	Ekonomik Kod (2017)			
		03 Mal ve Hizmet Alım Giderleri	05 Cari Transferler	06 Sermaye Giderleri	Toplam Kaynak İhtiyacı
Afet Riskini Azaltıcı/Önleyici Araştırma ve Analizler	Deprem Risk Yönetim ve Kentsel İyileştirme D.B.	4.185.000	0	0	4.185.000
Bu faaliyet kapsamında; İstanbul Genelinde Yer Mühendislik Araştırma ve İncelemeleri, Afet Karşısında Sosyal Hasar Görebilirlik Analizi İçin Anket Çalışması, Heyelan Envanterinin Hazırlanması, Fotoğraflarla İstanbul Jeolojisinin hazırlanması, Olası Deprem Hasar Kayıp Tahminlerinin ve Tsunami Tehlike Analizinin Güncellenmesi, Çevre ve Şehircilik Bakanlığı, TOKİ, İlçe Belediyelerinden vb. Gönderilen 1/1000 Ölçekli Yerleşime Uygunluk Haritalarının Sayısallaştırılması çalışmaları yer almaktadır.					
Genel Toplam		4.185.000	0	0	4.185.000

ULAŞIM HİZMETLERİ YÖNETİMİ

AMAÇ SA02-İnsan Odaklı, Erişilebilir, Sürdürülebilir, Kaliteli, Ekonomik, Hızlı, Güvenli, Konforlu Ulaşım Hizmetini Sunmak

HEDEF SA02SH01-Akıllı Ulaşım Sistemlerini Tüm Toplu Ulaşım Araçlarını Kapsayacak Şekilde Yaygınlaştırmak

PERFORMANS HEDEFİ TABLOSU

Performans Göstergeleri	Ölçü	2015	2016 Tahmini	2017
Tüm Ulaşım Modlarının Toplu Ulaşım Filo Yönetim Merkezine Dahil Edilme Oranı	%	7	7	25
İstanbulkartın Toplu Ulaşım Modlarında Kullanılma Oranı	%	-	-	48
Taksi Yönetim Merkezine Dahil Edilen Taksi Oranı	%	-	-	30

Faaliyetler	Kaynak İhtiyacı 2017 (TL)		
	Bütçe	Bütçe Dışı	Toplam
Toplu Taşımada Akıllı Ulaşım Faaliyetleri	49.760.305	0	49.760.305
Genel Toplam	49.760.305	0	49.760.305

FAALİYET MALİYETLERİ TABLOSU

Faaliyet Adı	Sorumlu Harcama Birimi	Ekonomik Kod (2017)			
		03 Mal ve Hizmet Alım Giderleri	05 Cari Transferler	06 Sermaye Giderleri	Toplam Kaynak İhtiyacı
Toplu Taşımada Akıllı Ulaşım Faaliyetleri	Ulaşım D.B.	49.760.305	0	0	49.760.305
Bu faaliyet kapsamında; Toplu Ulaşım Hizmetleri Müdürlüğü Tarafından Ruhsatlandırılan Araçların Denetim Ve Yönetim Merkezinin Kurulması, Toplu Ulaşım Talep Yönetimi ve Veri Ambarı Oluşturulması, Okul Servis Araçlarına, Otobüslere ve Taksilere Kameralı Araç Takip Sistemi Alımı ve Montajı, İBB Toplu Ulaşım Asistanı Sistemi Kurulması, Taksi Yönetim Merkezi Kurulması çalışmalarını yer almaktadır.					
Genel Toplam		49.760.305	0	0	49.760.305

HEDEF SA02SH02-Altyapı ve Uygulama Konusunda Paydaşlarla İşbirliğini Güçlendirmek

PERFORMANS HEDEFİ TABLOSU

Performans Göstergeleri	Ölçü	2015	2016 Tahmini	2017
AYKOME Toplantı Sayısı	Adet/Yıl	2	3	3
AYKOME Yatırım Programına Uyum Oranı	%	-	75	80
Altyapı Çalışma Ruhsat Müracaatlarının Sonlandırma Süresi	Gün	3	3	3
İstanbul Büyükşehir Belediyesi Sınırları Dahilindeki Altyapı Projelerinin (Sayısal Verilerinin) CBS'ye Aktarılma Oranı	%	80	80	90

Faaliyetler	Kaynak İhtiyacı 2017 (TL)		
	Bütçe	Bütçe Dışı	Toplam
Altyapıya Yönelik Paydaşlarla İşbirliği Faaliyetleri			
Genel Toplam			

FAALİYET MALİYETLERİ TABLOSU

Faaliyet Adı	Sorumlu Harcama Birimi	Ekonomik Kod (2017)			
		03 Mal ve Hizmet Alım Giderleri	05 Cari Transferler	06 Sermaye Giderleri	Toplam Kaynak İhtiyacı
Altyapıya Yönelik Paydaşlarla İşbirliği Faaliyetleri	Yol Bakım ve Altyapı Koordinasyon D.B.				
Bu faaliyet kapsamında; Altyapı Ruhsatı Verilmesi ve Altyapı Projelerinin CBS'ye Aktarılması çalışmaları yer almaktadır.					
Genel Toplam					

HEDEF SA02SH03–Ana Ulaşım Sistemlerini (Raylı Sistem, Otobüs, Metrobüs vb.) Destekleyecek Şekilde Mevcut Hatların Düzenlenmesi ve Yeni Besleme Hatların Sayısının Artırılması

PERFORMANS HEDEFİ TABLOSU

Performans Göstergeleri	Ölçü	2015	2016 Tahmini	2017
Ulaşım Modları Arasında Entegre Olunan Hat Sayısı	Adet	5	10	30
Minibüs ve Taksit Dolmuşlara Yönelik Hat-Güzergah Düzenleme Sayısı	Adet	97	115	140

Faaliyetler	Kaynak İhtiyacı 2017 (TL)		
	Bütçe	Bütçe Dışı	Toplam
Entegre Toplu Ulaşım Hat Planlama Çalışmaları			
Genel Toplam			

FAALİYET MALİYETLERİ TABLOSU

Faaliyet Adı	Sorumlu Harcama Birimi	Ekonomik Kod (2017)			
		03 Mal ve Hizmet Alım Giderleri	05 Cari Transferler	06 Sermaye Giderleri	Toplam Kaynak İhtiyacı
Entegre Toplu Ulaşım Hat Planlama Çalışmaları	Ulaşım D.B.				
Bu faaliyet kapsamında; İBB Toplu Ulaşım Hizmetleri Bünyesinde Hat Planlama çalışması yer almaktadır.					
Genel Toplam					

HEDEF SA02SH04–Deniz Yolu Ulaşım Sistemlerini Geliştirmek

PERFORMANS HEDEFİ TABLOSU

Performans Göstergeleri	Ölçü	2015	2016 Tahmini	2017
Toplu Ulaşımında Deniz Ulaşımı Payı	%	4,8	4,8	4,8
İskele Binaları Bakım - Onarım Taleplerinin Karşılama Oranı	%	96	97	95

Faaliyetler	Kaynak İhtiyacı 2017 (TL)		
	Bütçe	Bütçe Dışı	Toplam
Deniz Toplu Ulaşım Hizmetleri	157.500.000	0	157.500.000
Deniz Yapıları Yapım, Bakımı ve Onarımı	54.000.000	0	54.000.000
Deniz Ulaşımına Yönelik Planlama ve Projelendirme Çalışmaları	13.000.000	0	13.000.000
Genel Toplam	224.500.000	0	224.500.000

FAALİYET MALİYETLERİ TABLOSU

Faaliyet Adı	Sorumlu Harcama Birimi	Ekonomik Kod (2017)			
		03 Mal ve Hizmet Alım Giderleri	05 Cari Transferler	06 Sermaye Giderleri	Toplam Kaynak İhtiyacı
Deniz Toplu Ulaşım Hizmetleri	Ulaşım D.B.	157.500.000	0	0	157.500.000
Bu faaliyet kapsamında; Denizde Toplu Taşıma Hizmeti Alımı, Toplu Ulaşımında Ücret Entegrasyonunun Sağlanması, Lastik Tekerlekli Araçlarla İskele Alanlarının Desteklenmesi çalışmaları yer almaktadır.					
Deniz Yapıları Yapım, Bakımı ve Onarımı	Fen İşleri D.B., Destek Hizmetleri D.B.	0	0	54.000.000	54.000.000
Bu faaliyet kapsamında; Deniz Yapıları Yapımı, Beyoğlu Karaköy İskele Binası İnşaatı, Beykoz Tekne Park İnşaatı, İskele Binalarının Bakım ve Onarımı çalışmaları yer almaktadır.					
Deniz Ulaşımına Yönelik Planlama ve Projelendirme Çalışmaları	Etüd ve Projeler D.B. Ulaşım D.B.	0	0	13.000.000	13.000.000
Bu faaliyet kapsamında; Deniz Yapıları Projelerinin Hazırlanması, Tahsis Edilen Hatların Faaliyete Geçirilmesi, Ortak İskele Alanlarının Faaliyete Geçirilmesi çalışmaları yer almaktadır.					
Genel Toplam		157.500.000	0	67.000.000	224.500.000

HEDEF SA02SH05-Düşük Emisyonlu Toplu Ulaşım Araçlarının Sayısını Artırmak

PERFORMANS HEDEFİ TABLOSU

Performans Göstergeleri	Ölçü	2015	2016 Tahmini	2017
Düşük Emisyonlu Toplu Ulaşım Araç Oranı	%	45	60	75
Düşük Emisyonlu Toplu Ulaşım Aracı (Minibüs-Taksi Dolmuş) Sayısı	Adet	3.163	3.210	4.500

Faaliyetler	Kaynak İhtiyacı 2017 (TL)		
	Bütçe	Bütçe Dışı	Toplam
Düşük Emisyonlu Toplu Ulaşım Araçlarına Yönelik Çalışmalar	800.000	0	800.000
Genel Toplam	800.000	0	800.000

FAALİYET MALİYETLERİ TABLOSU

Faaliyet Adı	Sorumlu Harcama Birimi	Ekonomik Kod (2017)			
		03 Mal ve Hizmet Alım Giderleri	05 Cari Transferler	06 Sermaye Giderleri	Toplam Kaynak İhtiyacı
Düşük Emisyonlu Toplu Ulaşım Araçlarına Yönelik Çalışmalar	Ulaşım D.B.	800.000	0	0	800.000
Bu faaliyet kapsamında; Yeşil Ulaşım Sistemleri Altyapısının Oluşturulmasına yönelik çalışmalar yer almaktadır.					
Genel Toplam		800.000	0	0	800.000

HEDEF SA02SH06-Engelli Ulaşımına Uygun Toplu Ulaşım Araç Sayısını Artırmak**PERFORMANS HEDEFİ TABLOSU**

Performans Göstergeleri	Ölçü	2015	2016 Tahmini	2017
Engellilere Uygun Toplu Ulaşım Araç Oranı (Otobüs, Taksi Dolmuş, Minibüs ve Deniz Araçları)	%	45	51	75

Faaliyetler	Kaynak İhtiyacı 2017 (TL)		
	Bütçe	Bütçe Dışı	Toplam
Toplu Ulaşım Araçlarının Engelli Ulaşımına Uygunluk Kontrollerinin Yapılması			
Genel Toplam			

FAALİYET MALİYETLERİ TABLOSU

Faaliyet Adı	Sorumlu Harcama Birimi	Ekonomik Kod (2017)			
		03 Mal ve Hizmet Alım Giderleri	05 Cari Transferler	06 Sermaye Giderleri	Toplam Kaynak İhtiyacı
Toplu Ulaşım Araçlarının Engelli Ulaşımına Uygunluk Kontrollerinin Yapılması	Ulaşım D.B.				
Genel Toplam					

HEDEF SA02SH07-İstanbul Genelî Taksi Duraklarının Sayısını Artırmak**PERFORMANS HEDEFİ TABLOSU**

Performans Göstergeleri	Ölçü	2015	2016 Tahmini	2017
UKOME Kararlı Taksi Durakları Sayısı	Adet	440	490	550

Faaliyetler	Kaynak İhtiyacı 2017 (TL)		
	Bütçe	Bütçe Dışı	Toplam
Taksi Duraklarına Yönelik Çalışmalar			
Genel Toplam			

FAALİYET MALİYETLERİ TABLOSU

Faaliyet Adı	Sorumlu Harcama Birimi	Ekonomik Kod (2017)			
		03 Mal ve Hizmet Alım Giderleri	05 Cari Transferler	06 Sermaye Giderleri	Toplam Kaynak İhtiyacı
Taksi Duraklarına Yönelik Çalışmalar	Ulaşım D.B.				
Bu faaliyet kapsamında; İstanbul Ulaşım Sistemini Destekleyecek Taksi Duraklarının Oluşturulması çalışması yer almaktadır.					
Genel Toplam					

HEDEF

SA02SH08-Raylı Sistemlerin Ulaşım Sistemleri İçindeki Payını Artırmak

PERFORMANS HEDEFİ TABLOSU

Performans Göstergeleri	Ölçü	2015	2016 Tahmini	2017
Tamamlanan Raylı Sistem Uzunluğu	Km	128,65	133,15	153,15
Uygulama Projesi Yapılan Raylı Sistem Hat Uzunluğu	Km	-	42	75
Etüd Projesi Yapılan Raylı Sistem Hat Uzunluğu	Km	180	70	75

Faaliyetler	Kaynak İhtiyacı 2017 (TL)		
	Bütçe	Bütçe Dışı	Toplam
Raylı Sistem Yapım/Uygulama Faaliyetleri	2.897.888.179	0	2.897.888.179
Raylı Sisteme Yönelik Planlama ve Projelendirme Çalışmaları	69.000.000	0	69.000.000
Genel Toplam	2.966.888.179	0	2.966.888.179

FAALİYET MALİYETLERİ TABLOSU

Faaliyet Adı	Sorumlu Harcama Birimi	Ekonomik Kod (2017)			
		03 Mal ve Hizmet Alım Giderleri	05 Cari Transferler	06 Sermaye Giderleri	Toplam Kaynak İhtiyacı
Raylı Sistem Yapım/Uygulama Faaliyetleri	Raylı Sistem D.B.	25.724.820	0	2.872.163.359	2.897.888.179
Bu faaliyet kapsamında; Yatırım Programında yer alan raylı sistem yapım işleri, elektromekanik sistemlerin yapım, temin, montaj ve işletmeye alımı, depo sahası ve bağlantı tünelleri yapımı, araç temini, müşavirlik, mühendislik, kontrolörük hizmetleri ve raylı sistemlere yönelik diğer çalışmalar yer almaktadır.					
Raylı Sisteme Yönelik Planlama ve Projelendirme Çalışmaları	Raylı Sistem D.B., Ulaşım D.B.	4.000.000	0	65.000.000	69.000.000
Bu faaliyet kapsamında; Yatırım Programında yer alan raylı sistem hatları uygulamaya esas kesin proje hizmetleri, etüd ve uygulama projelerinin hazırlanması gibi planlama/projelendirmeye yönelik çalışmalar yer almaktadır.					
Genel Toplam		29.724.820	0	2.937.163.359	2.966.888.179

HEDEF

SA02SH09-Toplu Ulaşım Sisteminde Gece Hat/Güzergah Sayısını Artırmak

PERFORMANS HEDEFİ TABLOSU

Performans Göstergeleri	Ölçü	2015	2016 Tahmini	2017
Gece Hat/Güzergah Sayısı	Adet	10	12	17

Faaliyetler	Kaynak İhtiyacı 2017 (TL)		
	Bütçe	Bütçe Dışı	Toplam
Toplu Ulaşımında Gece Hattı Planlama Faaliyetleri			
Genel Toplam			

FAALİYET MALİYETLERİ TABLOSU

Faaliyet Adı	Sorumlu Harcama Birimi	Ekonomik Kod (2017)			
		03 Mal ve Hizmet Alım Giderleri	05 Cari Transferler	06 Sermaye Giderleri	Toplam Kaynak İhtiyacı
Toplu Ulaşımında Gece Hattı Planlama Faaliyetleri	Ulaşım D.B.				
Bu faaliyet kapsamında; Dünya Örneklerine Benzer Hatların İstanbul Ölçeğinde Planlanması çalışması yer almaktadır.					
Genel Toplam					

HEDEF SA02SH10-Trafiği Etkin Yönetmek

PERFORMANS HEDEFİ TABLOSU

Performans Göstergeleri	Ölçü	2015	2016 Tahmini	2017
Akıllı Ulaşım Sistemleri Toplam Sayısı	Adet	4.735	5.296	5.750
Devlet Okullarına Yönelik Trafik Eğitimi Kapsamında Erişilen Öğrenci Sayısı	Kişi	103.572	120.000	125.000
Sinyalizasyon Sistemi Çalışma Oranı	%	95	95	95
TİM, TKM ve Bağlı Akıllı Ulaşım Sistemlerinin İşletimi Çalışma Oranı	%	90	90	90

Faaliyetler	Kaynak İhtiyacı 2017 (TL)		
	Bütçe	Bütçe Dışı	Toplam
Trafik Yönetimi Sistem Çalışmaları	188.000.000	0	188.000.000
Trafik Eğitim ve Bilinçlendirme Hizmetleri	250.000	0	250.000
Genel Toplam	188.250.000	0	188.250.000

FAALİYET MALİYETLERİ TABLOSU

Faaliyet Adı	Sorumlu Harcama Birimi	Ekonomik Kod (2017)			
		03 Mal ve Hizmet Alım Giderleri	05 Cari Transferler	06 Sermaye Giderleri	Toplam Kaynak İhtiyacı
Trafik Yönetimi Sistem Çalışmaları	Ulaşım D.B.	15.000.000	0	173.000.000	188.000.000
Bu faaliyet kapsamında; Sıkışıklık Ücretlendirme Sistemi Kurulması, Mobil ve Web Tabanlı Trafik Bilgilendirme Yazılımlarının Güncellenmesi, Trafik Denetleme Sistemleri İmalatı ve Altgeçit İle Tünelde Elektromekanik Sistemleri Revizyonu, Plaka Tanıma Sistemi Kurulması, Kapalı Devre Yayın Sisteminin İşletilmesi ve Bakım Onarımı, Yatay-Düşey Trafik İşaretlemelerinin Bakım ve Onarımı, Tünel İşletim Ve Trafik Kontrol Merkezinin Bakım Onarım ve İşletimi, İstanbul Genel Sinyalizasyon Sistemi Bakım Ve Onarımı, Yatay-Düşey Trafik İşaretlemeleri İmalatı ve Malzeme Alımı, İstanbul Genel Sinyalizasyon Sistemi İmalatı, Trafik Ölçüm, Gözlem ve Bilgilendirme Sistemleri İmalatı çalışmaları yer almaktadır.					
Trafik Eğitim ve Bilinçlendirme Hizmetleri	Ulaşım D.B.	250.000	0	0	250.000
Genel Toplam		15.250.000	0	173.000.000	188.250.000

HEDEF SA02SH11-Ulaşım Altyapısını Güçlendirmek

PERFORMANS HEDEFİ TABLOSU

Performans Göstergeleri	Ölçü	2015	2016 Tahmini	2017
Yapımı Tamamlanan Otopark Araç Kapasitesi	Adet	4.571	7.414	17.465
Projesi Tamamlanan Bisiklet Yolu Uzunluğu	Km	97	190	600
Yapımı Tamamlanan Karayolu Tüneli Uzunluğu	Km	0,5	1,5	14
Park et & Devam Et Uygulama Sayısı	Adet	-	41	50
Asfaltlanan Toplam Yol Uzunluğu (Yeni yol, bakım ve yol islahı)	Km	467	450	500
İmalatı Yapılan Kavşak Sayısı	Adet	5	6	6
İmalatı ve Düzenlemesi Yapılan Yol Uzunluğu	Km	10	30	30

Faaliyetler	Kaynak İhtiyacı 2017 (TL)		
	Bütçe	Bütçe Dışı	Toplam
Yol, Kavşak, Üstgeçit, Altgeçit, Köprü Yapımı	587.388.000	0	587.388.000
Karayolu Tüneli Yapımı	1.255.200.000	0	1.255.200.000
Otopark Yapımı	169.500.000	0	169.500.000
Otogar Yapımı	37.000.000	0	37.000.000
Ulaşım Altyapısına Yönelik Planlama ve Projelendirme Çalışmaları	76.440.000	0	76.440.000
Ulaşım Bilgi Sistemi Çalışmaları	4.000.000	0	4.000.000
Yol - Köprü Bakım Onarım Çalışmaları	992.100.000	0	992.100.000
Genel Toplam	3.121.628.000	0	3.121.628.000

FAALİYET MALİYETLERİ TABLOSU

Faaliyet Adı	Sorumlu Harcama Birimi	Ekonomik Kod (2017)			
		03 Mal ve Hizmet Alım Giderleri	05 Cari Transferler	06 Sermaye Giderleri	Toplam Kaynak İhtiyacı
Yol, Kavşak, Üstgeçit, Altgeçit, Köprü Yapımı	Fen İşleri D.B.	0	0	587.388.000	587.388.000
Bu faaliyet kapsamında; Yatırım Programında yer alan İmar Ve Ulaşım Yolları İnşaatı , Yol, Köprü, Kavşak, Üstgeçit, Altgeçit, Viyadük ve Altyapıların Yapımı, Yaya Üst Geçitleri Yapımı, Cadde Düzenleme ve Ortak Altyapı Yapımı, Ulaşım Altyapısına Yönelik Danışmanlık ve Kontrolörlük Hizmeti Alımı ve Yayalaştırma İnşaatı çalışmaları yer almaktadır.					
Karayolu Tüneli Yapımı	Fen İşleri D.B.	0	0	1.255.200.000	1.255.200.000
Bu faaliyet kapsamında; Yatırım Programında yer alan tünellerin yapım çalışmaları yer almaktadır.					
Otopark Yapımı	Fen İşleri D.B.	0	0	169.500.000	169.500.000
Bu faaliyet kapsamında; Yatırım Programında yer alan otopark yapım çalışmaları yer almaktadır.					
Otogar Yapımı	Fen İşleri D.B.	0	0	37.000.000	37.000.000
Ulaşım Altyapısına Yönelik Planlama ve Projelendirme Çalışmaları	Etüd ve Projeler D.B., Ulaşım D.B., Yol Bakım ve Altyapı Koordinasyon D.B.	36.440.000	0	40.000.000	76.440.000
Bu faaliyet kapsamında; Yaya Alt ve Üst Geçit Projelerinin Hazırlanması, Yol, Kavşak ve Tünellerin Ön ve Uygulama Projelerinin Hazırlanması, Otopark Projelerinin Hazırlanması, Meydan, Cadde Düzenleme Ve Yayalaştırma Projelerinin Hazırlanması, İstanbul Ulaşım Ana Planı Model Kalibrasyonu ve Güncellemesi, Aktarma Alanları Yer Seçimi ve Projelendirilmesi, Yol üstü otoparkların yönetim ve işletme planının hazırlanması, Trafik Sirkülasyonu Projelendirilmesi, LUSTRE - Arazi Kullanımı, Sürdürülebilir Ulaşım ve Yenilenebilir Enerji Projesi, Bisiklet Yolları Projelendirilmesi, Ulaşım Yönelik Plan Tadilatı ve Kamulaştırma Tekliflerinin Hazırlanması, İstanbul Genelinde Karayolu Ağının Geliştirilmesi ve Fonksiyonel Erişilebilirliğin Artırılması, İstanbul Genel Altyapılarının Üç Boyutlu Haritasının Oluşturulması çalışmaları yer almaktadır.					
Ulaşım Bilgi Sistemi Çalışmaları	Ulaşım D.B.	4.000.000	0	0	4.000.000
Bu faaliyet kapsamında; Ulaşım Bilgi Sisteminin Güncellenmesi çalışması yer almaktadır.					
Yol - Köprü Bakım Onarım Çalışmaları	Yol Bakım ve Altyapı Koordinasyon D.B., Çevre Koruma ve Kontrol D.B.	185.000.000	0	807.100.000	992.100.000
Bu faaliyet kapsamında; Yol Ağında Alt ve Üst yapıların Bakım - Onarım ve Yenilenmesi, Kış Şartları (Kar Buzlanma ve Gölleme) İle Mücadele Çalışmaları, Köprülerin Bakımı, Yol Yapım ve Bakım-Onarım Çalışmalarına Yönelik Operatör, Şoför ve Kalifiye Eleman Çalıştırılması, Yol Bakım-Onarım ve Yapım Hizmetleri İçin Personel Temini ve Araç Kiralama, Asfalt Yapımı, Tranşe Kaplamalarına İlişkin Sıcak Asfalt Kaplama Yapımı, İBB Demirbaşına Kayıtlı Büyük Araç, İş Makineleri Her Türlü Deniz Tipi Araç Makine Motorlu Motorsuz Alt Ve Üst Ekipmanı Bakım ve Onarımı, İstanbul Genel Tranşe Kazılma İlişkin Kontrolörlük Hizmetleri çalışmaları yer almaktadır.					
Genel Toplam		225.440.000	0	2.896.188.000	3.121.628.000

HEDEF SA02SH12-Yük Taşımacılığının İstanbul Trafikine Olumsuz Etkisini Azaltmak

PERFORMANS HEDEFİ TABLOSU

Performans Göstergeleri	Ölçü	2015	2016 Tahmini	2017
Denizyolu Taşımacılığıyla Trafikten Çekilen Ağır Tonajlı Araç Sayısı	Adet	0	800	1.000
Şehir Lojistiği Ve Lojistik Eylem Planı Tamamlanma Oranı	%	20	50	95

Faaliyetler	Kaynak İhtiyacı 2017 (TL)		
	Bütçe	Bütçe Dışı	Toplam
Lojistik Eylem Planı Çalışmaları	2.000.000	0	2.000.000
Genel Toplam	2.000.000	0	2.000.000

FAALİYET MALİYETLERİ TABLOSU

Faaliyet Adı	Sorumlu Harcama Birimi	Ekonomik Kod (2017)			
		03 Mal ve Hizmet Alım Giderleri	05 Cari Transferler	06 Sermaye Giderleri	Toplam Kaynak İhtiyacı
Lojistik Eylem Planı Çalışmaları	Ulaşım D.B.	2.000.000	0	0	2.000.000
Bu faaliyet kapsamında; İstanbul Genel Şehir Lojistiği ve Lojistik Eylem Planı Çalışması ile Anadolu ve Avrupa Yakasında Yük Taşımacılığını Sağlayacak Şehir Merkezinden Uzak İskele Alanı ve Rampa Tespit Edilerek, Bu Araçların Deniz Ulaşımına Yönlendirilmesi ve Karayolu Trafikinden Çekilmesi çalışmaları yer almaktadır.					
Genel Toplam		2.000.000	0	0	2.000.000

SOSYAL DESTEK HİZMETLERİ YÖNETİMİ**AMAÇ** SA03-Kent Sakinlerinin Sosyal İhtiyaçlarına Yönelik Destek Hizmetlerini Geliştirmek ve Yaygınlaştırmak**HEDEF** SA03SH01-Belediye Parselleri Üzerindeki Gecekonduları Düzenli Yaşam Alanına Dönüştürmek**PERFORMANS HEDEFİ TABLOSU**

Performans Göstergeleri	Ölçü	2015	2016 Tahmini	2017
Tamamlanan Sosyal Konut Sayısı	Adet	822	539	204
Tasfiye Edilen Gecekondu Sayısı	Adet	129	180	150

Faaliyetler	Kaynak İhtiyacı 2017 (TL)		
	Bütçe	Bütçe Dışı	Toplam
Sosyal Konut Yapım Faaliyetleri	83.632.820	0	83.632.820
Gecekondu Tasfiye Faaliyetleri	10.000.000	0	10.000.000
Genel Toplam	93.632.820	0	93.632.820

FAALİYET MALİYETLERİ TABLOSU

Faaliyet Adı	Sorumlu Harcama Birimi	Ekonomik Kod (2017)			
		03 Mal ve Hizmet Alım Giderleri	05 Cari Transferler	06 Sermaye Giderleri	Toplam Kaynak İhtiyacı
Sosyal Konut Yapım Faaliyetleri	Emlak D.B., Fen İşleri D.B.	0	0	83.632.820	83.632.820
Gecekondu Tasfiye Faaliyetleri	Emlak D.B.	0	0	10.000.000	10.000.000
Bu faaliyet kapsamında; Gecekondu Enkaz Ve Arsa - Bina Kamulaştırma çalışmaları yer almaktadır.					
Genel Toplam		0	0	93.632.820	93.632.820

HEDEF SA03SH02-Dezavantajlı Grupların Yaşam Kalitesinin Arttırılmasına Katkı Sağlayarak Hizmetleri Etkinleştirmek ve Yaygınlaştırmak**PERFORMANS HEDEFİ TABLOSU**

Performans Göstergeleri	Ölçü	2015	2016 Tahmini	2017
Engellilere Yönelik Uygun Hale Getirilen Hizmet Binası Oranı	%	50	75	100
Mevcut Metrobüs Güzergahında Yer Alan İstasyonların Engellilere Uygunluk Oranı	%	85	86	100
Yaz Kampından Yararlanan Engelli ve Engelli Yakını Sayısı	Kişi	6.287	6.500	7.500
Engellilere Sunulan Ulaşım Hizmeti Sayısı	Adet	172.102	240.000	300.000
Kadın İstihdamına Yönelik Eğitime Katılan Kişilerin İstihdam Oranı	%	68	68	75
Eğitim Yardımı Yapılan Öğrenci (Yetim-Öksüz- Engelli-Şehit Çocuğu) Sayısı	Kişi	70.000	80.000	80.000
Sosyal Destek Amaçlı Yardım Yapılan Aile Sayısı	Adet	156.563	184.389	228.500
Tersine Göç Yardımı Yapılan Aile Sayısı	Adet	3.330	4.600	4.900

Faaliyetler	Kaynak İhtiyacı 2017 (TL)		
	Bütçe	Bütçe Dışı	Toplam
Engellilere Yönelik Faaliyetler	71.569.724	0	71.569.724
Aynı ve Nakdi Sosyal Yardım Hizmetleri	275.787.020	0	275.787.020
Genel Toplam	347.356.744	0	347.356.744

FAALİYET MALİYETLERİ TABLOSU

Faaliyet Adı	Sorumlu Harcama Birimi	Ekonomik Kod (2017)			
		03 Mal ve Hizmet Alım Giderleri	05 Cari Transferler	06 Sermaye Giderleri	Toplam Kaynak İhtiyacı
Engellilere Yönelik Faaliyetler	Sağlık D.B., Etüd ve Projeler D.B., Fen İşleri D.B., Ulaşım D.B.	51.653.724	0	19.916.000	71.569.724
Bu faaliyet kapsamında; Engellilere Yönelik Hizmetlerin Verilmesi (Engelli Merkezlerinin, Engelliler Yaz Kampının İşletilmesi ve Dezavantajlı Gruplara Yönelik Ulaşım Hizmetleri, Medikal Araç-Gereç Bakım Onarım Hizmeti), Şile Engelliler Yaz Kampı İnşaatı, Başakşehir Engelliler Merkezi İnşaatı, Fatih Arpa Emimi Mahallesi Engelli Kreg, İtfaiye Ve Zeminaltı Otopark İnşaatı, İstanbul Genelinde Yaya Erişiminin Engellilere Uygun Hale Getirilmesinin Projelendirilmesi, Erişilebilirlikle İlgili Kontrollerin Yapılması çalışmalarını yer almaktadır.					
Aynı ve Nakdi Sosyal Yardım Hizmetleri	Sosyal Hizmetler D.B.	44.787.020	231.000.000	0	275.787.020
Bu faaliyet kapsamında; Sosyal Yardımlar, Giyim Eşya Yardımları, Yetim, Öksüz, Şehit, Engelli Çocuklara ve İhtiyaç Sahiplerine Nakdi Yardımlar, Tersine Göç Hizmeti çalışmaları yer almaktadır.					
Genel Toplam		96.440.744	231.000.000	19.916.000	347.356.744

HEDEF SA03SH03-Kent Sakinlerinin Spor Faaliyetlerine Erişebilirliğini Arttırmak

PERFORMANS HEDEFİ TABLOSU

Performans Göstergeleri	Ölçü	2015	2016 Tahmini	2017
Verilen Spor Hizmeti Sayısı (Spor Tesis/Kompleksleri, Açık Alanlar, Okul Spor Salonları)	Adet	4.978.929	5.110.000	5.350.000
Spor Malzemesi Desteğinden Faydalanan Amatör Spor Klubü Sayısı	Adet	839	850	870
Düzenlenen/Lojistik Destek Verilen Ulusal ve Uluslararası Spor Organizasyonu Sayısı	Adet	44	38	40

Faaliyetler	Kaynak İhtiyacı 2017 (TL)		
	Bütçe	Bütçe Dışı	Toplam
Spor Tesisi Yapımı ve Bakım-Onarımı	191.558.000	0	191.558.000
Spora Yönelik Tesis İşletmeciliği	221.000.000	0	221.000.000
Muhtelif Spor Organizasyonları	32.500.000	0	32.500.000
Spor Kulüplerine ve Okullara Spor Malzemesi Yardım	24.000.000	0	24.000.000
Genel Toplam	469.058.000	0	469.058.000

FAALİYET MALİYETLERİ TABLOSU

Faaliyet Adı	Sorumlu Harcama Birimi	Ekonomik Kod (2017)			
		03 Mal ve Hizmet Alım Giderleri	05 Cari Transferler	06 Sermaye Giderleri	Toplam Kaynak İhtiyacı
Spor Tesisi Yapımı ve Bakım-Onarımı	Fen İşleri D.B., Destek Hizmetleri D.B.	0	0	191.558.000	191.558.000
Bu faaliyet kapsamında; Yatırım Programında yer alan spor tesisi, spor parkı, yüzme havuzu, su sporları merkezi, stadyum, açık spor sahası vd. spor yapıları yapımı, bakım ve onarım çalışmaları yer almaktadır.					
Spora Yönelik Tesis İşletmeciliği	Destek Hizmetleri D.B.	220.500.000	0	500.000	221.000.000
Bu faaliyet kapsamında; Spor Tesis İşletmeciliği, Okul Spor Salonlarının İşletilmesi çalışmaları yer almaktadır.					
Muhtelif Spor Organizasyonları	Destek Hizmetleri D.B.	32.500.000	0	0	32.500.000
Bu faaliyet kapsamında; Muhtelif Spor Organizasyonları, Spor Faaliyetlerinin ve Sosyal Organizasyonların Destek Verilerek Gerçekleştirilmesi çalışmaları yer almaktadır.					
Spor Kulüplerine ve Okullara Spor Malzemesi Yardım	Destek Hizmetleri D.B.	7.000.000	17.000.000	0	24.000.000
Genel Toplam		260.000.000	17.000.000	192.058.000	469.058.000

HEDEF SA03SH04-Meslek Edindirme Faaliyetlerini Etkinleştirmek ve Yaygınlaştırmak**PERFORMANS HEDEFİ TABLOSU**

Performans Göstergeleri	Ölçü	2015	2016 Tahmini	2017
ISMEK Bünyesinde Kurs Verilen Branş Sayısı	Adet	338	399	450
ISMEK Kurslarını Tamamlayan Kursiyer Sayısı	Kişi	227.935	251.988	270.000

Faaliyetler	Kaynak İhtiyacı 2017 (TL)		
	Bütçe	Bütçe Dışı	Toplam
Meslek Edindirme Faaliyetleri	257.724.378	0	257.724.378
Genel Toplam	257.724.378	0	257.724.378

FAALİYET MALİYETLERİ TABLOSU

Faaliyet Adı	Sorumlu Harcama Birimi	Ekonomik Kod (2017)			
		03 Mal ve Hizmet Alım Giderleri	05 Cari Transferler	06 Sermaye Giderleri	Toplam Kaynak İhtiyacı
Meslek Edindirme Faaliyetleri	İnsan Kaynakları ve Eğitim D.B.	254.224.378	0	3.500.000	257.724.378
Bu faaliyet kapsamında: İstanbul Sanat ve Meslek Eğitimi Kursları ve Seminerleri (İsmek) Hizmet Alımı, II Milli Eğitim İşbirliğinde düzenlenecek İstanbul konulu 3. İstanbul Yarışmaları çalışmaları yer almaktadır.					
Genel Toplam		254.224.378	0	3.500.000	257.724.378

HEDEF SA03SH05-Mezarlık ve Defin Hizmetlerini Etkin Sunmak**PERFORMANS HEDEFİ TABLOSU**

Performans Göstergeleri	Ölçü	2015	2016 Tahmini	2017
Şehirlerarası Nakledilen Cenaze Sayısının Toplam Cenaze Sayısına Oranı	%	28	29	30
Bakım / İyileştirme Çalışmaları Yapılan Mezarlık Oranı	%	100	100	100
Bilgilendirme ve Yönlendirme Merkezi Aracılığı ile Verilen Cenaze Hizmet Oranı	%	-	60	75

Faaliyetler	Kaynak İhtiyacı 2017 (TL)		
	Bütçe	Bütçe Dışı	Toplam
Cenaze ve Defin Hizmetleri	64.166.000	0	64.166.000
Mezarlık Alan ve Tesislerinin Yapım ve Bakım Hizmetleri	144.005.000	0	144.005.000
Genel Toplam	208.171.000	0	208.171.000

FAALİYET MALİYETLERİ TABLOSU

Faaliyet Adı	Sorumlu Harcama Birimi	Ekonomik Kod (2017)			
		03 Mal ve Hizmet Alım Giderleri	05 Cari Transferler	06 Sermaye Giderleri	Toplam Kaynak İhtiyacı
Cenaze ve Defin Hizmetleri	Mezarlıklar D.B.	64.166.000	0	0	64.166.000
Bu faaliyet kapsamında: Mezarlıklar Daire Başkanlığı Avrupa Ve Anadolu Yakası Mezarlıklar Müdürlüğü Arşiv Kayıt Defterlerinin, Tapu Kayıt Defterlerinin Ve Mezarlık Kayıt Defterlerinin Tedavilerinin Yapılarak Ciltlenmesi ve Sayısal Ortama Aktarılması Hizmet Alımı ile Cenaze Hizmetleri çalışmaları yer almaktadır.					
Mezarlık Alan ve Tesislerinin Yapım ve Bakım Hizmetleri	Mezarlıklar D.B., Fen İşleri D.B.	51.730.000	0	92.275.000	144.005.000
Bu faaliyet kapsamında: İstanbul Genel Mezarlıklarda Lahit, Üst Yapı ve Parselasyon Çalışması Yapımı, Mezarlıklarda Parselasyon Yapımı ve Mezarlık Hizmet Binaları Yapım ve Rehabilitasyonu (Yeni Mezarlık Alanı Oluşturma ve Var Olan Mezarlıklarda Düzenleme), Mezarlıklarda Drainaj Çalışması ve Merkez Mezarlıkların Rehabilitasyonu ve İdari Binaların Tadilatı ve Yapımı, Köy Mezarlıklarının Rehabilitasyonu ve Sınırlarının Ölçülmesi Hizmet Alımı, Mezarlık Alanlarının Bakımı ve Çevre Düzenlemesi, Zeytinburnu Kozlu Gasilhane Ve Taziye Evi İnşaatı, Mezarlıklarda Özel Güvenlik Hizmeti, Küçükçekmece Mezarlıklar Müdürlüğü Hizmet Binası İnşaatı, Kamulaştırma Yoluyla veya Hazine Arazilerinin Mezarlık Alanı Olarak Kazanımı çalışmaları yer almaktadır.					
Genel Toplam		115.896.000	0	92.275.000	208.171.000

HEDEF

SA03SH06-Sosyal Tesislerle Verilen Hizmet Etkinliğini Arttırmak

PERFORMANS HEDEFİ TABLOSU

Performans Göstergeleri	Ölçü	2015	2016 Tahmini	2017
İBB Sosyal Tesislerinden Memnuniyet Oranı	%	85	85	90
İBB Sosyal Tesislere Gelen Ziyaretçi Sayısı	Kişi	11.103.991	12.100.000	13.000.000

Faaliyetler	Kaynak İhtiyacı 2017 (TL)		
	Bütçe	Bütçe Dışı	Toplam
Sosyal Tesis Yapım, Bakım ve Onarımı	30.423.000	0	30.423.000
Sosyal Tesis İşletmeciliği			
Genel Toplam	30.423.000	0	30.423.000

FAALİYET MALİYETLERİ TABLOSU

Faaliyet Adı	Sorumlu Harcama Birimi	Ekonomik Kod (2017)			
		03 Mal ve Hizmet Alım Giderleri	05 Cari Transferler	06 Sermaye Giderleri	Toplam Kaynak İhtiyacı
Sosyal Tesis Yapım, Bakım ve Onarımı	Fen İşleri D.B.	0	0	30.423.000	30.423.000
Bu faaliyet kapsamında; Çengelköy Sosyal Tesis İnşaatı, EÜAŞ Lojman Ve Sosyal Tesis İnşaatı, Beylikdüzü Kafeterya İnşaatı çalışmaları yer almaktadır.					
Sosyal Tesis İşletmeciliği	Destek Hizmetleri D.B.				
Genel Toplam		0	0	30.423.000	30.423.000

HEDEF

SA03SH07-Yaşlılara Verilen Hizmet Etkinliğini Arttırmak, Bakım ve Hizmet Standartlarını Geliştirmek

PERFORMANS HEDEFİ TABLOSU

Performans Göstergeleri	Ölçü	2015	2016 Tahmini	2017
Darülaceze Sakinlerinin Memnuniyeti Oranı	%	86	85	90
Hizmet Verilen Darülaceze Sakin Sayısı	Kişi	1.068	1.010	1.010
Yaşam Evi Sayısı	Adet	22	25	25

Faaliyetler	Kaynak İhtiyacı 2017 (TL)		
	Bütçe	Bütçe Dışı	Toplam
Yaşlılara Yönelik Hizmetler	77.874.000	0	77.874.000
Genel Toplam	77.874.000	0	77.874.000

FAALİYET MALİYETLERİ TABLOSU

Faaliyet Adı	Sorumlu Harcama Birimi	Ekonomik Kod (2017)			
		03 Mal ve Hizmet Alım Giderleri	05 Cari Transferler	06 Sermaye Giderleri	Toplam Kaynak İhtiyacı
Yaşlılara Yönelik Hizmetler	Sağlık D.B., Destek Hizmetleri D.B.	75.064.000	2.000.000	810.000	77.874.000
Bu faaliyet kapsamında; Darülaceze Sakinlerinin Bakımı, İstanbul Darülaceze Bakım ve Hizmet Standartlarının Oluşturulması, Yaşlılara Yönelik Organizasyonlar, Memnuniyet Ölçümlerinin Yapılması çalışmaları yer almaktadır.					
Genel Toplam		75.064.000	2.000.000	810.000	77.874.000

HEDEF SA03SH08-Yetişkinlere, Gençlere ve Çocuklara Yönelik Kültürel, Eğitsel ve Sosyal Destek Hizmetleri Sağlamak**PERFORMANS HEDEFİ TABLOSU**

Performans Göstergeleri	Ölçü	2015	2016 Tahmini	2017
İzocilik Hizmetlerinden Faydalanan Kişi Sayısı	Kişi	21.028	15.000	15.000
"Akıllı Eğitim Sistemi" Aktif Kullanıcı Sayısı	Kişi	221.500	225.000	230.000
Belnet (Bilgi Erişim Merkezleri) Kullanıcı Sayısı	Kişi	180.837	197.000	205.000
Kariyer Eğitimlerine Katılıp Sertifika Almaya Hak Kazanan Öğrenci Sayısı	Kişi	1.141	1.300	1.350
Hayvancılıkla İlgili Katılım ve Destek Sağlanan Etkinlik (Fuar, Kongre, Seminer, Çalıştay vb.) Sayısı	Adet	-	-	20
Gençlik ve Çocuk Meclisi Tarafından Düzenlenen Organizasyon/Etkinlik Sayısı	Adet	632	475	680

Faaliyetler	Kaynak İhtiyacı 2017 (TL)		
	Bütçe	Bütçe Dışı	Toplam
Sosyal İhtiyaçlara Yönelik Destek Amaçlı Yapım, Bakım ve Onarım Faaliyetleri	138.800.000	0	138.800.000
Sosyal İhtiyaçlara Yönelik Diğer Destek Faaliyetleri	53.250.000	0	53.250.000
Genel Toplam	192.050.000	0	192.050.000

FAALİYET MALİYETLERİ TABLOSU

Faaliyet Adı	Sorumlu Harcama Birimi	Ekonomik Kod (2017)			
		03 Mal ve Hizmet Alım Giderleri	05 Cari Transferler	06 Sermaye Giderleri	Toplam Kaynak İhtiyacı
Sosyal İhtiyaçlara Yönelik Destek Amaçlı Yapım, Bakım ve Onarım Faaliyetleri	Fen İşleri D.B., Destek Hizmetleri D.B.	0	0	138.800.000	138.800.000
Bu faaliyet kapsamında; Yatırım Programında yer alan gençlik merkezleri, bilim merkezi, cami, anaokulu, yurt binası ve eğitim merkezleri yapım, bakım ve onarım çalışmaları yer almaktadır.					
Sosyal İhtiyaçlara Yönelik Diğer Destek Faaliyetleri	Destek Hizmetleri D.B., Gıda Tarım ve Hayvancılık D.B., Park Bahçe ve Yeşil Alanlar D.B., Kurumsal Gelişim ve Yönetim Sistemler D.B.	53.050.000	0	200.000	53.250.000
Bu faaliyet kapsamında; Tarım Ve Su Ürünleri Üretimini Desteklenmesi, Hayvancılığı Destekleme Faaliyetleri, İstanbul Genel Tuvalet Birimlerinin İşletilmesi, Kentte Sosyal Sorumluluk Projeleri, BELNET (Bilgi Erişim Merkezi) İşletilmesi, Gençlere ve Çocuklara Yönelik Muhtelif Organizasyonlar Ve Bu Organizasyonların Tanıtım ve Duyuru Çalışmaları, Akıllı Eğitim Projesi, Kariyer Eğitimleri çalışmaları yer almaktadır.					
Genel Toplam		53.050.000	0	139.000.000	192.050.000

KENT VE TOPLUM DÜZENİ YÖNETİMİ

AMAÇ SA04-Kent ve Toplum Düzeninin İyileştirilmesine, Yaygınlaştırılmasına Katkı Sağlamak

HEDEF SA04SH01-Avrupa Birliğinin Hal Yönetimine Özel İyi Hijyen Uygulamalarını İstanbul Haline Entegre Etme

PERFORMANS HEDEFİ TABLOSU

Performans Göstergeleri	Ölçü	2015	2016 Tahmini	2017
AB Hijyen Kılavuzu Kapsamında Yapılan Hijyen Denetim Sayısı	Adet	2.500	2.500	2.500
Su Ürünleri Halinin Hijyen Standartlarına Uyum Oranı	%	81	90	100

Faaliyetler	Kaynak İhtiyacı 2017 (TL)		
	Bütçe	Bütçe Dışı	Toplam
Hallerin Hijyenine Yönelik Faaliyetler	11.231.000	0	11.231.000
Genel Toplam	11.231.000	0	11.231.000

FAALİYET MALİYETLERİ TABLOSU

Faaliyet Adı	Sorumlu Harcama Birimi	Ekonomik Kod (2017)			
		03 Mal ve Hizmet Alım Giderleri	05 Cari Transferler	06 Sermaye Giderleri	Toplam Kaynak İhtiyacı
Hallerin Hijyenine Yönelik Faaliyetler	Gıda Tarım ve Hayvancılık D.B.	11.231.000	0	0	11.231.000
Bu faaliyet kapsamında; Hallerin Temizlenmesi, Hallerin İçerisinde Hijyen Denetimi çalışmaları yer almaktadır.					
Genel Toplam		11.231.000	0	0	11.231.000

HEDEF SA04SH02-Hal Hizmetlerinin Gerçekleştirilmesinin Çevreye Verdiği Olumsuz Etkileri Azaltmak

PERFORMANS HEDEFİ TABLOSU

Performans Göstergeleri	Ölçü	2015	2016 Tahmini	2017
Organik Atıkların Yüksek Katma Değerle Ekonomiye Kazandırılması Araştırma Projesinin Tamamlanma Oranı	%	-	10	50
Kaynağında Ayrıştırılan Atık Miktarı	Ton	340	340	350

Faaliyetler	Kaynak İhtiyacı 2017 (TL)		
	Bütçe	Bütçe Dışı	Toplam
Hal Hizmetlerinde Çevreye Verilen Olumsuz Etkileri Azaltma Faaliyetleri	100.000	0	100.000
Genel Toplam	100.000	0	100.000

FAALİYET MALİYETLERİ TABLOSU

Faaliyet Adı	Sorumlu Harcama Birimi	Ekonomik Kod (2017)			
		03 Mal ve Hizmet Alım Giderleri	05 Cari Transferler	06 Sermaye Giderleri	Toplam Kaynak İhtiyacı
Hal Hizmetlerinde Çevreye Verilen Olumsuz Etkileri Azaltma Faaliyetleri	Gıda Tarım ve Hayvancılık D.B.	100.000	0	0	100.000
Bu faaliyet kapsamında; Organik Atıkların Yüksek Katma Değerle Ekonomiye Kazandırılması İçin Araştırma Yapılması çalışması yer almaktadır.					
Genel Toplam		100.000	0	0	100.000

HEDEF SA04SH03-Hal Yönetiminde Modernizasyonu Sağlamak**PERFORMANS HEDEFİ TABLOSU**

Performans Göstergeleri	Ölçü	2015	2016 Tahmini	2017
Alınan Uluslararası Kalite Belgesi Sayısı	Adet	3	4	4
Kalite Yönetim Modelinde Başarılı Geçirilen Denetim Sayısı (ISO 9001-14001-18001)	Adet	3	4	3

Faaliyetler	Kaynak İhtiyacı 2017 (TL)		
	Bütçe	Bütçe Dışı	Toplam
Gıda ve Hal Planlama ve Ar-Ge Çalışmaları	1.365.000	0	1.365.000
Gıda ve Hal Yönetimi Faaliyetleri	12.080.000	0	12.080.000
Hal Güvenlik Hizmetleri	10.120.000	0	10.120.000
Genel Toplam	23.565.000	0	23.565.000

FAALİYET MALİYETLERİ TABLOSU

Faaliyet Adı	Sorumlu Harcama Birimi	Ekonomik Kod (2017)			
		03 Mal ve Hizmet Alım Giderleri	05 Cari Transferler	06 Sermaye Giderleri	Toplam Kaynak İhtiyacı
Gıda ve Hal Planlama ve Ar-Ge Çalışmaları	Gıda Tarım ve Hayvancılık D.B.	1.365.000	0	0	1.365.000
Bu faaliyet kapsamında: Avrupa Yakasında Yeni Hal Tesisinin Etüd Çalışmasının Yapılması, Gıda AR-GE Merkezi Tasarımı, Meyve ve Sebzelere Yönelik Gıda Güvenliliği Analizi Yapılması çalışmaları yer almaktadır.					
Gıda ve Hal Yönetimi Faaliyetleri	Gıda Tarım ve Hayvancılık D.B.	10.515.000	0	1.565.000	12.080.000
Bu faaliyet kapsamında: Hallerde Kalite Yönetimi, Hal Veri Yönetimi, Türkiye Haller Birliği Kurulması ile İlgili Çalıştay Yapılması, İstanbul Semt Pazarlarına Yönelik Sistem Kurulması, Kasa Yönetim Sistemi Kurulması, Şehir İçi Gıda Lojistiği ve Tesis İçi Lojistik Sistem Kurulumu, Hal Tesisinde Medya İçerik Yönetim Sistemi Kurulması ve Yönetilmesi, Gıda ve İşyeri Denetim Modelinin Oluşturulması çalışmaları yer almaktadır.					
Hal Güvenlik Hizmetleri	Gıda Tarım ve Hayvancılık D.B.	10.120.000	0	0	10.120.000
Genel Toplam		22.000.000	0	1.565.000	23.565.000

HEDEF SA04SH04-Halde Ticari ve Sosyal Alanları Geliştirmek**PERFORMANS HEDEFİ TABLOSU**

Performans Göstergeleri	Ölçü	2015	2016 Tahmini	2017
Hal İçi Erişilebilirlik Projesinin Tamamlanma Oranı	%	85	85	90
Hal Bina ve Tesislerinin Bakımı ve Onarım Taleplerinin Karşılama Oranı	%	90	90	90

Faaliyetler	Kaynak İhtiyacı 2017 (TL)		
	Bütçe	Bütçe Dışı	Toplam
Hallerin Yapım, Bakım ve Onarım Faaliyetleri	66.580.000	0	66.580.000
Hallere Yönelik Muhtelif Organizasyonların Düzenlenmesi	500.000	0	500.000
Genel Toplam	67.080.000	0	67.080.000

FAALİYET MALİYETLERİ TABLOSU

Faaliyet Adı	Sorumlu Harcama Birimi	Ekonomik Kod (2017)			
		03 Mal ve Hizmet Alım Giderleri	05 Cari Transferler	06 Sermaye Giderleri	Toplam Kaynak İhtiyacı
Hallerin Yapım, Bakım ve Onarım Faaliyetleri	Fen İşleri D.B., Gıda Tarım ve Hayvancılık D.B.	3.080.000	0	63.500.000	66.580.000
Bu faaliyet kapsamında: Tuzla Aydınlı Meyve Sebze Hali İnşaatı, Bayrampaşa Hali Muhtelif Hizmet Binaları İnşaatı, Yenikapı Balıkçılar Çarşısı İnşaatı, Tuzla Aydınlı Su Ürünleri Hali İnşaatı, Bağcılar Yıldıztepe Zeminaltı Otopark Ve Açık Pazar İnşaatı, Hallerin Teknik ve Sosyal Altyapısının İyileştirilmesi, Hal Bina Ve Tesislerinin Bakım ve Onarımı, Beylikdüzü Gürpınar Yediemin Limanı Ve İBB Deniz İşletmeleri Tesisi İnşaatı çalışmaları yer almaktadır.					
Hallere Yönelik Muhtelif Organizasyonların Düzenlenmesi	Gıda Tarım ve Hayvancılık D.B.	500.000	0	0	500.000
Bu faaliyet kapsamında: Market İstanbul Uluslararası Gıda Üretim Fuar Organizasyonu çalışması yer almaktadır.					
Genel Toplam		3.580.000	0	63.500.000	67.080.000

HEDEF SA04SH05-İstanbul Genelindeki Yeşil Alanların, Kuru ve Kent Ormanlarının Güvenliğini Sağlayarak Parkları 24 Saat Güvenli Yaşanabilir Hale Getirmek

PERFORMANS HEDEFİ TABLOSU

Performans Göstergeleri	Ölçü	2015	2016 Tahmini	2017
Park ve Bahçelerdeki Güvenlik Elemanı Sayısı	Kişi	1.200	1.246	1.246
Park ve Bahçelerde Kullanılan Güvenlik Kamerası Sayısı	Adet	145	180	838

Faaliyetler	Kaynak İhtiyacı 2017 (TL)		
	Bütçe	Bütçe Dışı	Toplam
Yeşil Alanlarda Güvenlik Faaliyetleri	58.230.000	0	58.230.000
Genel Toplam	58.230.000	0	58.230.000

FAALİYET MALİYETLERİ TABLOSU

Faaliyet Adı	Sorumlu Harcama Birimi	Ekonomik Kod (2017)			
		03 Mal ve Hizmet Alım Giderleri	05 Cari Transferler	06 Sermaye Giderleri	Toplam Kaynak İhtiyacı
Yeşil Alanlarda Güvenlik Faaliyetleri	Park Bahçe ve Yeşil Alanlar D.B.	57.550.000	0	680.000	58.230.000
Bu faaliyet kapsamında: Yeşil Alanlar, Kuru ve Kent Ormanlarının Güvenliğinin Sağlanması, Kuru ve Parklar İçin Kamera Alım ve Bakım İşleri çalışmaları yer almaktadır.					
Genel Toplam		57.550.000	0	680.000	58.230.000

HEDEF SA04SH06-Kent Estetiği Denetimlerini Etkinleştirmek

PERFORMANS HEDEFİ TABLOSU

Performans Göstergeleri	Ölçü	2015	2016 Tahmini	2017
İBB Reklam, İlan ve Tanıtım Yönetmeliğine Uygun Hale Getirilen İlan Reklam Sayısı (Bez Afiş Hariç)	Adet	3.204	3.061	3.950

Faaliyetler	Kaynak İhtiyacı 2017 (TL)		
	Bütçe	Bütçe Dışı	Toplam
Kent Estetiği Denetimleri			
Genel Toplam			

FAALİYET MALİYETLERİ TABLOSU

Faaliyet Adı	Sorumlu Harcama Birimi	Ekonomik Kod (2017)			
		03 Mal ve Hizmet Alım Giderleri	05 Cari Transferler	06 Sermaye Giderleri	Toplam Kaynak İhtiyacı
Kent Estetiği Denetimleri	Zabıta D.B.				
Genel Toplam					

HEDEF SA04SH07-Toplu Ulaşım Araçlarını Kayıt Altına Alarak, Denetimlerde Etkinliği Arttırmak**PERFORMANS HEDEFİ TABLOSU**

Performans Göstergeleri	Ölçü	2015	2016 Tahmini	2017
Ruhsatlandırılan Araç Sayısı	Adet	21.193	22.770	23.115
Toplu Taşıma Araçlarının Denetim Oranı	%	-	30	34

Faaliyetler	Kaynak İhtiyacı 2017 (TL)		
	Bütçe	Bütçe Dışı	Toplam
Ruhsat Belgesi Düzenleme			
Toplu Ulaşım Araçlarının Denetlenmesi			
Genel Toplam			

FAALİYET MALİYETLERİ TABLOSU

Faaliyet Adı	Sorumlu Harcama Birimi	Ekonomik Kod (2017)			
		03 Mal ve Hizmet Alım Giderleri	05 Cari Transferler	06 Sermaye Giderleri	Toplam Kaynak İhtiyacı
Ruhsat Belgesi Düzenleme	Ulaşım D.B.				
Bu faaliyet kapsamında; Web Üzerinden Güzergah İzin Belgesi ile Taksi, Minibüs, Deniz Motoru, Taksi Dolmuş Ruhsat Belgesi Düzenlemek, Web Üzerinden Ağır Tonajlı Araç Güzergah Belgesi Düzenlemek çalışmalarını yer almaktadır.					
Toplu Ulaşım Araçlarının Denetlenmesi	Ulaşım D.B.				
Genel Toplam					

HEDEF SA04SH08-Toplum Düzenine Yönelik Denetimleri Etkinleştirmek**PERFORMANS HEDEFİ TABLOSU**

Performans Göstergeleri	Ölçü	2015	2016 Tahmini	2017
Engellenen Kayıt Dışı Ekonomik Faaliyet Sayısı	Adet	38.224	20.500	22.645
Kayıtlı Gayrisihhi Müesseselerin (Akaryakıt İstasyonları Hariç) Denetlenme Oranı	%	99	100	100
Kayıtlı Akaryakıt İstasyonlarının Denetlenme Oranı	%	89	100	100
Kayıtlı Sıhhi Müesseselerin Denetlenme Oranı	%	89	100	100
Otogarlardaki İş Yerlerinin Denetim Oranı	%	100	100	100

Faaliyetler	Kaynak İhtiyacı 2017 (TL)		
	Bütçe	Bütçe Dışı	Toplam
Toplum Düzenine Yönelik Denetim Faaliyetleri	50.149.260	0	50.149.260
Genel Toplam	50.149.260	0	50.149.260

FAALİYET MALİYETLERİ TABLOSU

Faaliyet Adı	Sorumlu Harcama Birimi	Ekonomik Kod (2017)			
		03 Mal ve Hizmet Alım Giderleri	05 Cari Transferler	06 Sermaye Giderleri	Toplam Kaynak İhtiyacı
Toplum Düzenine Yönelik Denetim Faaliyetleri	Zabıta D.B.	50.149.260	0	0	50.149.260
Bu faaliyet kapsamında; Sıhhi ve Gayrisihhi Müessese Denetimleri, Kayıt Dışı Ekonomik Faaliyet (Seyyar Satıcı) Denetimi, Yangın Önlem Uygulamaları Denetimleri gibi Toplum Düzenine İlişkin Denetimlerin Gerçekleştirilmesi, 1. Sınıf GSM ve Akaryakıt İstasyonları İşlemleri çalışmalarını yer almaktadır.					
Genel Toplam		50.149.260	0	0	50.149.260

HEDEF

SA04SH09-Tüketici Haklarının Korunmasına Yönelik Faaliyetleri Artırmak ve Etkinleştirmek

PERFORMANS HEDEFİ TABLOSU

Performans Göstergeleri	Ölçü	2015	2016 Tahmini	2017
Hal Esnafı Başına Denetim Sayısı	Adet	30	25	25
Hal Dışında Meyve Sebze Ticareti Yapanlara Yönelik Denetim Sayısı	Adet	29.667	20.000	20.000
Denetlenen Su Ürünleri Satış Noktası Sayısı	Adet	504	2.300	2.000
Parakende Satış Yapan Ve Hizmet Sunan İş Yerlerinde Yapılan Fiyat Tarifesi Ve Etiket Denetimi Sayısı	Adet	29.382	30.000	31.000

Faaliyetler	Kaynak İhtiyacı 2017 (TL)		
	Bütçe	Bütçe Dışı	Toplam
Toplum Düzenine Yönelik Etkinlik ve Organizasyonların Düzenlenmesi	734.850	0	734.850
Hal Esnafı ve Personeli Eğitim Faaliyetleri	210.000	0	210.000
Tüketici Haklarına Yönelik Denetim Faaliyetleri			
Genel Toplam	944.850	0	944.850

FAALİYET MALİYETLERİ TABLOSU

Faaliyet Adı	Sorumlu Harcama Birimi	Ekonomik Kod (2017)			
		03 Mal ve Hizmet Alım Giderleri	05 Cari Transferler	06 Sermaye Giderleri	Toplam Kaynak İhtiyacı
Toplum Düzenine Yönelik Etkinlik ve Organizasyonların Düzenlenmesi	Zabıta D.B.	734.850	0	0	734.850
Hal Esnafı ve Personeli Eğitim Faaliyetleri	Gıda Tarım ve Hayvancılık D.B.	210.000	0	0	210.000
Bu faaliyet kapsamında: Gıda Tarım ve Hayvancılık Eğitim Akademisinin Yönetilmesi, Hal Esnafı Eğitimleri çalışmalarını yer almaktadır.					
Tüketici Haklarına Yönelik Denetim Faaliyetleri	Gıda Tarım ve Hayvancılık D.B.				
Bu faaliyet kapsamında: Su Ürünleri Hali İşletme Faaliyetlerinin Standartlara Göre Uyumluluğunun İzlenmesi ve Denetlenmesi, Su Ürünleri Satış Noktalarının Denetlenmesi çalışmalarını yer almaktadır.					
Genel Toplam		944.850	0	0	944.850

HEDEF

SA04SH10-Vatandaş Başvurularına Sunulan Çözümlerin Kalitesini ve Hızını Arttırmak

PERFORMANS HEDEFİ TABLOSU

Performans Göstergeleri	Ölçü	2015	2016 Tahmini	2017
Beyaz Masadan Zabıtaya Gelen Şikayetlerin Süresinde Çözülme Oranı	%	98	99	100
Vatandaşlardan Zabıtaya Gelen Talep ve Şikayetlerinin Karşılama Süresi	Gün	5	5	5

Faaliyetler	Kaynak İhtiyacı 2017 (TL)		
	Bütçe	Bütçe Dışı	Toplam
Kent Toplum Düzenine Yönelik Beyaz Masa Faaliyetleri			
Genel Toplam			

FAALİYET MALİYETLERİ TABLOSU

Faaliyet Adı	Sorumlu Harcama Birimi	Ekonomik Kod (2017)			
		03 Mal ve Hizmet Alım Giderleri	05 Cari Transferler	06 Sermaye Giderleri	Toplam Kaynak İhtiyacı
Kent Toplum Düzenine Yönelik Beyaz Masa Faaliyetleri	Zabıta D.B.				
Bu faaliyet kapsamında: Beyaz Masa Başvuruları Çözümleme Faaliyeti çalışmalarını yer almaktadır.					
Genel Toplam					

İMAR YÖNETİMİ

AMAÇ SA05-Kentin Doğal Tarihi ve Kültürel Mirasına Saygılı Bir Anlayışla Sosyal Ekonomik ve Fiziksel Gelişimine Yön Vererek Yaşanabilir Bir Kent Oluşumuna Katkı Sağlamak

HEDEF SA05SH01-1/100.000 Ölçekli Çevre Düzeni Planını Revize Etme

PERFORMANS HEDEFİ TABLOSU

Performans Göstergeleri	Ölçü	2015	2016 Tahmini	2017
Çevre Düzeni Planlama Sürecinin Tamamlama Oranı	%	25	80	100

Faaliyetler	Kaynak İhtiyacı 2017 (TL)		
	Bütçe	Bütçe Dışı	Toplam
1/100.000 Çevre Planı Revizyonu Çalışmaları	13.452.000	0	13.452.000
Genel Toplam	13.452.000	0	13.452.000

FAALİYET MALİYETLERİ TABLOSU

Faaliyet Adı	Sorumlu Harcama Birimi	Ekonomik Kod (2017)			
		03 Mal ve Hizmet Alım Giderleri	05 Cari Transferler	06 Sermaye Giderleri	Toplam Kaynak İhtiyacı
1/100.000 Çevre Planı Revizyonu Çalışmaları	İmar ve Şehircilik D.B.	13.452.000	0	0	13.452.000
Bu faaliyet kapsamında: 1/100 000 Ölçekli İstanbul Revizyon Çevre Düzeni Planı Çalışması ve Bu Kapsamda Gerçekleştirilecek Ön Analiz ve Analitik Etüd çalışmaları yer almaktadır.					
Genel Toplam		13.452.000	0	0	13.452.000

HEDEF SA05SH02-Boğaziçi Öngörünüm Alanının Kültürel ve Tarihi Değerlerini, Doğal Güzelliklerini Kamu Yararı Gözeterek Koruma ve Geliştirmek, Bu Alandaki Nüfus Yoğunluğunu Arttıracak Yapılanmayı Sınırlandırmak

PERFORMANS HEDEFİ TABLOSU

Performans Göstergeleri	Ölçü	2015	2016 Tahmini	2017
Boğaziçi Sahil Şeridi ve Öngörünüm Bölgesinde 2960 Sayılı Boğaziçi İmar Kanunu Mevzuatı Çerçevesinde Gerçekleştirilen Denetim Süresi	Saat/Yıl	-	-	1.000
İlgililerin Talebi Doğrultusunda Tescilli Eser Uygulamalarına Verilen Ruhsat ve Basit Bakım Onarım İzni Süresi	Gün	-	-	15

Faaliyetler	Kaynak İhtiyacı 2017 (TL)		
	Bütçe	Bütçe Dışı	Toplam
Boğaziçi Sahil Şeridi ve Öngörünüm Bölgesi Koruma, Geliştirme ve Denetim Faaliyetleri	2.370.000	0	2.370.000
Genel Toplam	2.370.000	0	2.370.000

FAALİYET MALİYETLERİ TABLOSU

Faaliyet Adı	Sorumlu Harcama Birimi	Ekonomik Kod (2017)			
		03 Mal ve Hizmet Alım Giderleri	05 Cari Transferler	06 Sermaye Giderleri	Toplam Kaynak İhtiyacı
Boğaziçi Sahil Şeridi ve Öngörünüm Bölgesi Koruma, Geliştirme ve Denetim Faaliyetleri	Boğaziçi İmar Müdürlüğü	2.370.000	0	0	2.370.000
Bu faaliyet kapsamında: Boğaziçi Sahil Şeridi ve Öngörünüm Bölgesi Sınırları Dahilinde, 2960 Boğaziçi İmar Mevzuatına Aykırı ve 775 Sayılı Gecekondu Mevzuatı Kapsamındaki Aykırı Yapıların Yıkılması ve Molozlarının Kaldırılarak Moloz Nakli Yapılması, Boğaziçi Sahil Şeridi ve Öngörünüm Bölgesinde 2960 sayılı yasanın 1.maddesi amacı kapsamında yapılacak çalışmalar, Boğaziçi Sahil Şeridi ve Öngörünüm Bölgesi İmar Denetimlerinin Gerçekleştirilmesi çalışmaları yer almaktadır.					
Genel Toplam		2.370.000	0	0	2.370.000

HEDEF

SA05SH03-Doğru, Standart ve Nitelikli Coğrafi Bilginin Üretilmesini ve Paylaşımını Sağlayarak Planlama, Yatırım ve Denetim Faaliyetlerinin Etkinliğine ve Verimliliğine Katkı Sağlamak

PERFORMANS HEDEFİ TABLOSU

Performans Göstergeleri	Ölçü	2015	2016 Tahmini	2017
Kent Bilgi sistemi (KBS) Tamamlanma Oranı	%	10	20	30
Geliştirilen Uygulama Sayısı (CBS Tabanlı)	Adet	3	3	3
Geliştirilen Uygulama veya Web Servis Yazılım Sayısı	Adet	5	5	5

Faaliyetler	Kaynak İhtiyacı 2017 (TL)		
	Bütçe	Bütçe Dışı	Toplam
Coğrafi Bilgi Sistem Çalışmaları	27.272.400	0	27.272.400
Genel Toplam	27.272.400	0	27.272.400

FAALİYET MALİYETLERİ TABLOSU

Faaliyet Adı	Sorumlu Harcama Birimi	Ekonomik Kod (2017)			
		03 Mal ve Hizmet Alım Giderleri	05 Cari Transferler	06 Sermaye Giderleri	Toplam Kaynak İhtiyacı
Coğrafi Bilgi Sistem Çalışmaları	Bilgi İşlem D.B.	18.272.400	0	9.000.000	27.272.400
Bu faaliyet kapsamında; KENTBİL - Kentsel Bilişim ve Görselleştirme Atölyesi, CBS Tabanlı Uygulamalarda Kullanılan Verilerin Standardizasyonunun Sağlanması Ve Güncelleme Metodlarının Belirlenmesi, İstanbul Genelinde Kent Bilgi Sisteminin Kurulması ve İşletilmesi, CBS Tabanlı Uygulama İhtiyacı Olan Müdürlüklerin Belediye Bünyesindeki Entegrasyonu Veya İlgili Kamu Kurumları İle Arasındaki Entegrasyonun Sağlanması İçin Masafüsti, Web, Mobil Uygulamaları Ve Web Servislerin Yazılması, Vatandaşça Yönelik CBS Tabanlı Güncel, Hızlı Ve Etkif Web Ve Mobil Uygulamaların Yazılması, CAD Ve GIS Yazılımlarına Ait Lisansların Alınması, Güncellenmesi Ve Uygulamalara Yönelik Bakım Ve Teknik Destek Hizmetlerinin Verilmesi çalışmaları yer almaktadır.					
Genel Toplam		18.272.400	0	9.000.000	27.272.400

HEDEF

SA05SH04-İmar Denetimlerini Etkinleştirmek

PERFORMANS HEDEFİ TABLOSU

Performans Göstergeleri	Ölçü	2015	2016 Tahmini	2017
İmar İşlemleri İle İlgili Şikayetlerin Cevaplanma Süresi	Gün	10	10	10
Maddi Hasarsız Tamamlanan Yıkım Oranı	%	98	99	100

Faaliyetler	Kaynak İhtiyacı 2017 (TL)		
	Bütçe	Bütçe Dışı	Toplam
İmar Denetimi ve Yıkım/Tahliye Çalışmaları	15.475.000	0	15.475.000
Genel Toplam	15.475.000	0	15.475.000

FAALİYET MALİYETLERİ TABLOSU

Faaliyet Adı	Sorumlu Harcama Birimi	Ekonomik Kod (2017)			
		03 Mal ve Hizmet Alım Giderleri	05 Cari Transferler	06 Sermaye Giderleri	Toplam Kaynak İhtiyacı
İmar Denetimi ve Yıkım/Tahliye Çalışmaları	Zabıta D.B.	475.000	0	15.000.000	15.475.000
Bu faaliyet kapsamında; İmar Mevzuatına Aykırı Yapıların Tahliyesi ve Yıkımı çalışmaları yer almaktadır.					
Genel Toplam		475.000	0	15.000.000	15.475.000

HEDEF SA05SH05-Katılımcı ve Şeffaf İmar Yönetimini Sağlamak

PERFORMANS HEDEFİ TABLOSU

Performans Göstergeleri	Ölçü	2015	2016 Tahmini	2017
Katılımcı Yöntem ile Tamamlanan İmar Planı Oranı	%	-	-	100
Yıl İçinde Onaylanan Meri Planların Akıllandırılma Oranı	%	-	90	100
Yıl İçinde Onaylanan Meri Planlarının Koordinatlandırma Oranı	%	-	92	100

Faaliyetler	Kaynak İhtiyacı 2017 (TL)		
	Bütçe	Bütçe Dışı	Toplam
İmar Planlarının Akıllandırılması ve Değerlendirilmesi Faaliyetleri	3.500.000	0	3.500.000
Genel Toplam	3.500.000	0	3.500.000

FAALİYET MALİYETLERİ TABLOSU

Faaliyet Adı	Sorumlu Harcama Birimi	Ekonomik Kod (2017)			
		03 Mal ve Hizmet Alım Giderleri	05 Cari Transferler	06 Sermaye Giderleri	Toplam Kaynak İhtiyacı
İmar Planlarının Akıllandırılması ve Değerlendirilmesi Faaliyetleri	İmar ve Şehircilik D.B.	3.500.000	0	0	3.500.000
Bu faaliyet kapsamında; İmar Planların 3 Boyutlu Hazırlanması ve Görüntülenmesine İlişkin Modelleme, Meriyette Olmayan Plan ve Plan Değişikliklerinin Akıllandırılması, Web Anket Ve Şeffaf Planlama Yönetimi Uygulama çalışmaları yer almaktadır.					
Genel Toplam		3.500.000	0	0	3.500.000

HEDEF SA05SH06-Kent Estetiğini Destekleyen Uygulamaları Yaygınlaştırmak

PERFORMANS HEDEFİ TABLOSU

Performans Göstergeleri	Ölçü	2015	2016 Tahmini	2017
Tamamlanan Kentsel Tasarım Proje Sayısı	Adet	38	68	33
İstanbul Aydınlatma Master Planı Tamamlanma Oranı	%	30	80	100
Kent Estetiğine Yönelik Yapı ve Tarihi Eserlerle İlgili Mimari Aydınlatma Yapım Sayısı	Adet	4	2	9
Kent Estetiğine Yönelik Yapımı Tamamlanan Proje Sayısı	Adet	5	15	36

Faaliyetler	Kaynak İhtiyacı 2017 (TL)		
	Bütçe	Bütçe Dışı	Toplam
Kent Estetiğine Yönelik Planlama ve Projelendirme Faaliyetleri	23.516.800	0	23.516.800
Kent Estetiğine Yönelik Yapım/Uygulama Faaliyetleri	155.000.000	0	155.000.000
Genel Toplam	178.516.800	0	178.516.800

FAALİYET MALİYETLERİ TABLOSU

Faaliyet Adı	Sorumlu Harcama Birimi	Ekonomik Kod (2017)			
		03 Mal ve Hizmet Alım Giderleri	05 Cari Transferler	06 Sermaye Giderleri	Toplam Kaynak İhtiyacı
Kent Estetiğine Yönelik Planlama ve Projelendirme Faaliyetleri	Etüd ve Projeler D.B., Deprem Risk Yönetim ve Kentsel İyileştirme D.B.	4.315.000	0	19.201.800	23.516.800
Bu faaliyet kapsamında; İstanbul Aydınlatma Master Planı Yapılması, İstanbul Genel Muhtelif Kentsel Tasarım Projeleri, Kent Genelindeki Bina Cephelerinin Rehabilitasyonu, Kent Genelindeki Meydanların Revize Edilmesi, Danışmanlık, Müşavirlik ve Kontrolörük Hizmetleri, Şehircilik Uygulamaları Örnek Vizyonel Prestij Projeleri Araştırma Ve Geliştirme Projesi, Kentsel Tasarım Kılavuzu Hazırlanması çalışmaları yer almaktadır.					
Kent Estetiğine Yönelik Yapım/Uygulama Faaliyetleri	Fen İşleri D.B.	0	0	155.000.000	155.000.000
Bu faaliyet kapsamında; Yatırım Programında Yer Alan Kent Estetiğine Yönelik Meydan, Çevre, Caddeler, Bulvarlar, İskele, Yürüyüş Yolu, Sahil Düzenlemesi ve Cephe Rehabilitasyonu ile Danışmanlık, Müşavirlik ve Kontrolörük Hizmetleri çalışmaları yer almaktadır.					
Genel Toplam		4.315.000	0	174.201.800	178.516.800

HEDEF SA05SH07-Kentsel Dönüşüm Uygulamalarını Etkinleştirmek**PERFORMANS HEDEFİ TABLOSU**

Performans Göstergeleri	Ölçü	2015	2016 Tahmini	2017
Yapılabilir Boş veya İşgalli İBB Mülkiyeti veya Tasarrufundaki Alanlarda Yapılan Kentsel Dönüşüm Proje Sayısı	Adet	1	2	2
Mülkiyet Alanlarında Katılımcı ve Uzlaşmaya Dayalı Gerçekleştirilen Kentsel Dönüşüm Proje Sayısı	Adet	2	1	2

Faaliyetler	Kaynak İhtiyacı 2017 (TL)		
	Bütçe	Bütçe Dışı	Toplam
Kentsel Dönüşüm Faaliyetleri	132.700.000	0	132.700.000
Genel Toplam	132.700.000	0	132.700.000

FAALİYET MALİYETLERİ TABLOSU

Faaliyet Adı	Sorumlu Harcama Birimi	Ekonomik Kod (2017)			
		03 Mal ve Hizmet Alım Giderleri	05 Cari Transferler	06 Sermaye Giderleri	Toplam Kaynak İhtiyacı
Kentsel Dönüşüm Faaliyetleri	Deprem Risk Yönetim ve Kentsel İyileştirme D.B., İmar ve Şehircilik D.B.	132.600.000	0	100.000	132.700.000
Bu faaliyet kapsamında: Kentsel Dönüşüm Ve Gelişim Alanlarında Çok Amaçlı Proje Uygulamaları Geliştirmek, Mülkiyet Alanlarında Katılımcı Ve Uzlaşmaya Dayalı Kentsel Dönüşüm Projeleri, İBB Mülkiyet veya Tasarrufundaki Alanlarda Üret, Aktar, Boğalt Yöntemiyle Yapılan Kentsel Dönüşüm Projeleri, Kentsel Dönüşüm Çalışmalarına Yönelik Ar-Ge, Fikir, Plan,Fizibilite,Etüd Ve Parselasyon Çalışmaları, İstanbul Genelinde Muhtelif Alanlara Yönelik Plan Çalışmalarına Aitlik Oluşturan Tasarım, Model, Fikir Projeleri Hazırlanması çalışmalarını yer almaktadır.					
Genel Toplam		132.600.000	0	100.000	132.700.000

HEDEF SA05SH08-Planlamayı Etkinleştirecek Altyapı Çalışmalarını Gerçekleştirmek**PERFORMANS HEDEFİ TABLOSU**

Performans Göstergeleri	Ölçü	2015	2016 Tahmini	2017
İstanbul İl Sınırının Tamamında Oluşturulacak Pafta Adedi-Halihazır Harita Üretimi	Adet	-	-	9.000
İstanbul İl Sınırını Kapsayacak Tabela Sayısı	Adet	32.880	50.000	55.973

Faaliyetler	Kaynak İhtiyacı 2017 (TL)		
	Bütçe	Bütçe Dışı	Toplam
Haritalandırma Çalışmaları	9.136.550	0	9.136.550
Planlamaya Yönelik Etüd, Fizibilite ve Avan Proje Değerlendirme Çalışmaları	2.547.908	0	2.547.908
Genel Toplam	11.684.458	0	11.684.458

FAALİYET MALİYETLERİ TABLOSU

Faaliyet Adı	Sorumlu Harcama Birimi	Ekonomik Kod (2017)			
		03 Mal ve Hizmet Alım Giderleri	05 Cari Transferler	06 Sermaye Giderleri	Toplam Kaynak İhtiyacı
Haritalandırma Çalışmaları	İmar ve Şehircilik D.B.	5.136.550	0	4.000.000	9.136.550
Bu faaliyet kapsamında: İstanbul'un Tamamında Belli Periyotlarda Güncel Mülkiyet Dokusunu da İçeren Halihazır Harita Ve Ortofoto Harita İle Muhtelif Veri Üretimi, İstanbul Genel Adres Bilgi Sistemi, İstanbul Genelinde İmar Uygulamaları (18. Madde Uygulaması) çalışmalarını yer almaktadır.					
Planlamaya Yönelik Etüd, Fizibilite ve Avan Proje Değerlendirme Çalışmaları	İmar ve Şehircilik D.B.	2.547.908	0	0	2.547.908
Bu faaliyet kapsamında: İstanbul Uluslararası Finans Merkezi Fiziki ve Sosyal Gelişmişlik Gösterge Sistemi'nin Kurulması, Dünyadaki Önemli Şehirlerdeki İmar Mevzuatı ve İmar Uygulamalarının İncelenerek İstanbul İçin Önerilerin Geliştirilmesi, Avan Proje Tetkik ve Onay Çalışmaları yer almaktadır.					
Genel Toplam		7.684.458	0	4.000.000	11.684.458

KÜLTÜR HİZMETLERİ YÖNETİMİ**AMAÇ**

SA06-Kentin Kültür Mirasının Korunması, Tanıtılması ve Kültürel Yaşamın Zenginleşmesine Katkı Sağlamak

HEDEF

SA06SH01-Kültür ve Tabiat Varlıklarının Korunmasına Yönelik Uygulamaları Artırmak

PERFORMANS HEDEFİ TABLOSU

Performans Göstergeleri	Ölçü	2015	2016 Tahmini	2017
Onarımı ve Ciltlenmesi Yapılan Eski ve Nadir Eser Sayfa Sayısı	Adet	10.848	25.000	28.000
Restorasyonu ve Konservasyonu Tamamlanan Müze Eser Sayısı	Adet	125	100	200
Envantere Alınan (Taşınmaz Kültür Varlığı) Yapı Sayısı	Adet	3.150	10.000	5.800
Tarihi Yapı ve Türbelerin Bakım-Onarım ve Restorasyon Taleplerinin Karşılama Oranı	%	90	96	98
KUDEB Tarafından Yapılan Bölgesel ve Yapı Bazında Denetim Sayısı	Adet	983	700	500

Faaliyetler	Kaynak İhtiyacı 2017 (TL)		
	Bütçe	Bütçe Dışı	Toplam
Rölöve, Restitüsyon, Restorasyon, Rekonstrüksiyon ve Yeniden İhya Faaliyetleri	82.821.353	0	82.821.353
Bilgilendirme ve Tanıtım Çalışmaları	2.785.750	0	2.785.750
Kültür ve Tabiat Varlıklarının Korunmasına Yönelik Ar-Ge Çalışmaları	5.061.300	0	5.061.300
Kültür ve Tabiat Varlıklarının Korunmasına Yönelik Atölye-Laboratuvar Çalışmaları	5.065.000	0	5.065.000
Tarihi Yapılara Yönelik İzin, İskan, Uygunluk Belgelerinin Düzenlenmesi ve Denetimlerin Yapılması			
Genel Toplam	95.733.403	0	95.733.403

FAALİYET MALİYETLERİ TABLOSU

Faaliyet Adı	Sorumlu Harcama Birimi	Ekonomik Kod (2017)			
		03 Mal ve Hizmet Alım Giderleri	05 Cari Transferler	06 Sermaye Giderleri	Toplam Kaynak İhtiyacı
Rölöve, Restitüsyon, Restorasyon, Rekonstrüksiyon ve Yeniden İhya Faaliyetleri	Fen İşleri D.B., Raylı Sistem D.B., Kültür Varlıkları D.B., Destek Hizmetleri D.B.	0	0	82.821.353	82.821.353
Bu faaliyet kapsamında; Yatırım Programında Yer Alan Cami, Gazhane Binası, Türbe, Hazire Alanı, Tekke, Kale, Müze, Müze Eserleri, Tarihi Surlar, Tarihi Çeşmeler, Kayıp Taşınmaz Kültür Varlıkları gibi Kültür ve Tabiat Varlıklarının Korunmasına Yönelik Rölöve, Restitüsyon, Restorasyon, Rekonstrüksiyon ve Yeniden İhya çalışmaları yer almaktadır.					
Bilgilendirme ve Tanıtım Çalışmaları	Fen İşleri D.B., Kültür Varlıkları D.B.	785.750	0	2.000.000	2.785.750
Bu faaliyet kapsamında; İstanbul Genelinde Tarihi Alanlarda Bilgilendirme Amaçlı Tabela ve Mihenk Taşı Yapılması, Taşınmaz Kültür Varlıkları Proje Çalışmalarının Yayımlı ve Tanıtım Filmlerinin Hazırlanması, İstanbul Genelinde Hazire/Türbe ve Tarihi Mezarlıklara Yönelik Araştırma, yayın, web sitesi ve tanıtım filmi hazırlanması projesi, İstanbul Dünya Miras Alanlarına Yönelik Yayın ve Tanıtım Faaliyetleri çalışmaları yer almaktadır.					
Kültür ve Tabiat Varlıklarının Korunmasına Yönelik Ar-Ge Çalışmaları	Kültür Varlıkları D.B.	4.061.300	0	1.000.000	5.061.300
Bu faaliyet kapsamında; Taşınmaz Kültür Varlıkları Uygulamaları Kurumlar arası Eşgüdüm Projesi, Tescilli Yapı ve Parsellerin kamusal kullanım doğrultusunda Yeniden İşlev Belirlenmesine Yönelik Araştırma Çalışması, Somut Olmayan Tescilli ve Tescilsiz Kültürel Miras Değerlerinin ve Yaşayan İnsan Hazinesinin Araştırılması ve Belgelenmesi Projesi, İstanbul Sit Alanlarında Envanter Çalışmalarına Göre Öneri Fikir Projesi, İstanbul Kültür Envanterinin Derlenmesi ve Kültürel Miras Değerlerinin Araştırılması, Analiz, Araştırma, Değerlendirme, Süreç Yönetimi ve Raporlama Hizmetleri çalışmaları yer almaktadır.					
Kültür ve Tabiat Varlıklarının Korunmasına Yönelik Atölye-Laboratuvar Çalışmaları	Kültür Varlıkları D.B.	5.065.000	0	0	5.065.000
Bu faaliyet kapsamında; Ahşap Eğitim Atölyesi Uygulamaları, Restorasyon Konservasyon Laboratuvarı ve Taş Eğitim Atölyesi Uygulamaları çalışmaları yer almaktadır.					
Tarihi Yapılara Yönelik İzin, İskan, Uygunluk Belgelerinin Düzenlenmesi ve Denetimlerin Yapılması	Kültür Varlıkları D.B.				
Bu faaliyet kapsamında; İzin Belgesi Düzenlenmesi, Uygunluk Belgesi Düzenlenmesi, İskan Uygunluk Görüş Belgesi Düzenlenmesi, Bölgesel ve Yapı Bazında Denetimlerinin Gerçekleştirilmesi çalışmaları yer almaktadır.					
Genel Toplam		9.912.050	0	85.821.353	95.733.403

HEDEF

SA06SH02-Kültürel Hizmetlerin Erişilebilirliğini Artırmak

PERFORMANS HEDEFİ TABLOSU

Performans Göstergeleri	Ölçü	2015	2016 Tahmini	2017
Kültür Hizmetlerine Yönelik Genel Memnuniyet Oranı (Etkinliklere Katılan, Kütüphanelerden Yararlanan, Müze Ziyaretçileri, Tiyatro İzleyicileri)	%	87	86	87
Düzenlenen Kültürel Etkinlik Sayısı	Adet	1.927	2.250	2.348
Kültürel Etkinliklere Katılım Oranı (Dolu Koltuk Oranı)	%	38	76	80
İBB Sorumluluğundaki Kütüphanelerden Yararlanan Kişi Sayısı	Kişi	1.029.642	1.250.000	1.350.000
Toplam Nadir Eser Sayısı	Adet	188.029	290.000	390.000
Sahnelenen Oyun Sayısı	Adet	61	63	65
Sahnelen Tiyatro Oyunları Seans Sayısı	Adet	1.400	1.500	1.500
Tiyatro Oyunlarındaki Doluluk Oranı	%	73	80	85

Faaliyetler	Kaynak İhtiyacı 2017 (TL)		
	Bütçe	Bütçe Dışı	Toplam
Kültürel Etkinliklerin Gerçekleştirilmesi	297.675.937	0	297.675.937
Kültür Yapıları ve Eserleri Yapımı, Bakım ve Onarımı	70.990.000	0	70.990.000
Kültürel Mekanların İşletilmesi	47.502.000	0	47.502.000
Genel Toplam	416.167.937	0	416.167.937

FAALİYET MALİYETLERİ TABLOSU

Faaliyet Adı	Sorumlu Harcama Birimi	Ekonomik Kod (2017)			
		03 Mal ve Hizmet Alım Giderleri	05 Cari Transferler	06 Sermaye Giderleri	Toplam Kaynak İhtiyacı
Kültürel Etkinliklerin Gerçekleştirilmesi	Kültür D.B., Kültür Varlıkları D.B.	296.825.937	0	850.000	297.675.937
Bu faaliyet kapsamında; Tarihi Türk Müziği Topluluğu ve Bando Gösterileri, Tiyatro Oyunlarının Sahnelenmesi, Güncel Yayınların Alınması, Okuyucu, Yazar Buluşmaları, Masal Saati Etkinlikleri, Öğrencilere Kitap Okuma Aışkanlığı Konusunda Tanıtım vb. Faaliyetlerin Yapılması gibi Kültürel Etkinliklerin Düzenlenmesi çalışmaları yer almaktadır.					
Kültür Yapıları ve Eserleri Yapımı, Bakım ve Onarımı	Fen İşleri D.B., Destek Hizmetleri D.B., Kültür Varlıkları D.B.	0	0	70.990.000	70.990.000
Bu faaliyet kapsamında; Şişli Harbiye Açık Hava Tiyatrosu Yeni Kullanım İnşaatı, Maltepe Kültür Ve Spor Parkı Amfi Tiyatro İnşaatı, Fatih Reşat Nuri Tiyatrosu İnşaatı, Yenikapı Etkinlik Alanı Düzenleme İnşaatı, Gaziosmanpaşa Poligon Kültür Merkezi İnşaatı, Şile Değirmeni Ve Yakın Çevresi Düzenleme İnşaatı, Bağcılar Hürriyet Mahallesi Kültür Merkezi İnşaatı, Şile Tip Köy Evleri İnşaatı, Kültür Merkezlerinin Bakım ve Onarımı, Eski Eser Onarımı ve Ciltleme İşlemleri ile diğer Kültür Yapıları Yapımı çalışmaları yer almaktadır.					
Kültürel Mekanların İşletilmesi	Kültür D.B., Kültür Varlıkları D.B.	42.502.000	0	5.000.000	47.502.000
Bu faaliyet kapsamında; Kültürel Mekanların İşletilmesi, Tiyatrolar Konusunda Tanıtım Yapılması, Engellsiz Albüm (Engelli Gençlerin Müzik Albümü), Basılı Yayın Alımı, Nadir Eser Alımı, Kurumlar Arası Profesyonel Sanatçı İşbirliği Projesi, Görsel ve Yazılı Tanıtımlarının Yapılması, Talep ve Şikayetlerin Yerinde ve Zamanında Değerlendirilerek Çözümüne Kavuşturulması çalışmaları yer almaktadır.					
Genel Toplam		339.327.937	0	76.840.000	416.167.937

SAĞLIK HİZMETLERİ YÖNETİMİ

AMAÇ SA07-Sağlıkta Yaşam Kalitesinin Sürdürülebilir Bir Biçimde Gelişmesine Katkı Sağlamak

HEDEF SA07SH01-Kalıcı veya Hasar Verici Sağlık Sorunlarından Korunma ve/veya Erken Tanısının Konulmasına Katkı Sağlamak

PERFORMANS HEDEFİ TABLOSU

Performans Göstergeleri	Ölçü	2015	2016 Tahmini	2017
Koruyucu Sağlık Hizmetlerinden Memnuniyet Oranı	%	-	-	90
Sağlık Eğitimi Hizmetlerinden Yararlanım Sayısı	Adet	460.869	573.617	627.375

Faaliyetler	Kaynak İhtiyacı 2017 (TL)		
	Bütçe	Bütçe Dışı	Toplam
Koruyucu Sağlık Hizmetlerine Destek Çalışmaları	45.550.000	0	45.550.000
Genel Toplam	45.550.000	0	45.550.000

FAALİYET MALİYETLERİ TABLOSU

Faaliyet Adı	Sorumlu Harcama Birimi	Ekonomik Kod (2017)			
		03 Mal ve Hizmet Alım Giderleri	05 Cari Transferler	06 Sermaye Giderleri	Toplam Kaynak İhtiyacı
Koruyucu Sağlık Hizmetlerine Destek Çalışmaları	Sağlık D.B.	45.550.000	0	0	45.550.000
Bu faaliyet kapsamında; Laboratuvar Cihaz Ve Malzeme Alımı, Bakım Onarımı (Hfisisihha Lab. ve Tıp Merkezleri), Kadın Ve Aile Sağlığı Hizmetleri Çalışmaları yer almaktadır.					
Genel Toplam		45.550.000	0	0	45.550.000

HEDEF SA07SH02-Odak Gruplara Sağlık Hizmetini Etkinleştirmek ve Yaygınlaştırmak

PERFORMANS HEDEFİ TABLOSU

Performans Göstergeleri	Ölçü	2015	2016 Tahmini	2017
Evde Bakım Hizmeti Memnuniyet Oranı	%	-	-	90
Evde Bakım Hizmeti Verilen Hasta Sayısı	Kişi	8.052	10.000	10.000
İBB Tıp Merkezlerinde Yapılan Hizmet Sayısı	Adet	237.844	210.000	230.000

Faaliyetler	Kaynak İhtiyacı 2017 (TL)		
	Bütçe	Bütçe Dışı	Toplam
Ayakta Teşhis Ve Tedavi Hizmetleri	12.000.000	0	12.000.000
Evde Bakım Hizmetleri	28.000.000	0	28.000.000
Genel Toplam	40.000.000	0	40.000.000

FAALİYET MALİYETLERİ TABLOSU

Faaliyet Adı	Sorumlu Harcama Birimi	Ekonomik Kod (2017)			
		03 Mal ve Hizmet Alım Giderleri	05 Cari Transferler	06 Sermaye Giderleri	Toplam Kaynak İhtiyacı
Ayakta Teşhis Ve Tedavi Hizmetleri	Sağlık D.B.	12.000.000	0	0	12.000.000
Evde Bakım Hizmetleri	Sağlık D.B.	28.000.000	0	0	28.000.000
Genel Toplam		40.000.000	0	0	40.000.000

HEDEF SA07SH03-Vektörel Mücadeleyi Bütüncül Anlayışla Gerçekleştirmek**PERFORMANS HEDEFİ TABLOSU**

Performans Göstergeleri	Ölçü	2015	2016 Tahmini	2017
Entegre Sivrisinek Mücadelesi Yapılan Alan	Hektar	1.059.319	900.000	900.000

Faaliyetler	Kaynak İhtiyacı 2017 (TL)		
	Bütçe	Bütçe Dışı	Toplam
Vektörel Mücadele Ve İlaçlama Faaliyetleri	55.000.000	0	55.000.000
Genel Toplam	55.000.000	0	55.000.000

FAALİYET MALİYETLERİ TABLOSU

Faaliyet Adı	Sorumlu Harcama Birimi	Ekonomik Kod (2017)			
		03 Mal ve Hizmet Alım Giderleri	05 Cari Transferler	06 Sermaye Giderleri	Toplam Kaynak İhtiyacı
Vektörel Mücadele Ve İlaçlama Faaliyetleri	Sağlık D.B.	55.000.000	0	0	55.000.000
Genel Toplam		55.000.000	0	0	55.000.000

HEDEF SA07SH04-Zoonoz Hastalıklarla Etkin Mücadeleye Katkı Sağlamak**PERFORMANS HEDEFİ TABLOSU**

Performans Göstergeleri	Ölçü	2015	2016 Tahmini	2017
Sahipsiz Hayvanlara Yapılan Müdahale Sayısı	Adet	85.461	85.000	60.000
Petshoplarda, Kurban Satış/Kesim Yerlerinde Yapılan Denetim Sayısı	Adet	1.540	1.500	2.000
Sahiplendirilen Sokak Hayvanı Sayısı	Adet	987	1.000	1.000

Faaliyetler	Kaynak İhtiyacı 2017 (TL)		
	Bütçe	Bütçe Dışı	Toplam
Zoonoz Hastalıklarla Mücadeleye Yönelik Eğitim, Denetim ve Hayvan Rehabilitasyon Hizmetleri	30.909.246	0	30.909.246
Hayvan Hizmetlerine Yönelik Yapım Faaliyetleri	7.000.000	0	7.000.000
Genel Toplam	37.909.246	0	37.909.246

FAALİYET MALİYETLERİ TABLOSU

Faaliyet Adı	Sorumlu Harcama Birimi	Ekonomik Kod (2017)			
		03 Mal ve Hizmet Alım Giderleri	05 Cari Transferler	06 Sermaye Giderleri	Toplam Kaynak İhtiyacı
Zoonoz Hastalıklarla Mücadeleye Yönelik Eğitim, Denetim ve Hayvan Rehabilitasyon Hizmetleri	Gıda Tarım ve Hayvancılık D.B.	30.909.246	0	0	30.909.246
Bu faaliyet kapsamında; Sahipsiz Hayvanların Rehabilitasyonu, Bilinçlendirme Eğitimleri, Hayvan Sahiplendirme Kampanyaları, Hayvan Bakımevi ve Bahçeli Yaşam Alanı İşletilmesi, Petshoplar,Kurban Satış/Kesim Yerlerinde Denetimi çalışmalarını yer almaktadır.					
Hayvan Hizmetlerine Yönelik Yapım Faaliyetleri	Fen İşleri D.B.	0	0	7.000.000	7.000.000
Bu faaliyet kapsamında; Yatırım Programında Yer Alan Hayvan Barınacağı, Bakımevi, Hastanesi ve Gömü Alanı Yapım Çalışmaları Yer Almaktadır.					
Genel Toplam		30.909.246	0	7.000.000	37.909.246

ÇEVRE YÖNETİMİ

AMAÇ SA08-Sürdürülebilir Çevre Gelişimine Katkı Sağlamak

HEDEF SA08SH01-Atık Yönetimi Uygulamalarını Geliştirmek

PERFORMANS HEDEFİ TABLOSU

Performans Göstergeleri	Ölçü	2015	2016 Tahmini	2017
Geri Kazanım Tesislerinde İşlenen Atık Oranı	%	3,72	2,49	4
Düzenli Depolama (Landfill) Yapılan Atık Oranı	%	96,28	97,51	96
Metan Gazından Üretilen Elektrik Miktarı	Kwh/Yıl	282.225.545	300.000.000	290.000.000

Faaliyetler	Kaynak İhtiyacı 2017 (TL)		
	Bütçe	Bütçe Dışı	Toplam
Atık Yönetimine Yönelik Tesislerin Yapımı ve İşletme Faaliyetleri	545.000.000	0	545.000.000
Genel Toplam	545.000.000	0	545.000.000

FAALİYET MALİYETLERİ TABLOSU

Faaliyet Adı	Sorumlu Harcama Birimi	Ekonomik Kod (2017)			
		03 Mal ve Hizmet Alım Giderleri	05 Cari Transferler	06 Sermaye Giderleri	Toplam Kaynak İhtiyacı
Atık Yönetimine Yönelik Tesislerin Yapımı ve İşletme Faaliyetleri	Çevre Koruma ve Kontrol D.B., Fen İşleri D.B.	381.000.000	0	164.000.000	545.000.000
Bu faaliyet kapsamında; Atık Transfer İstasyonlarının İşletilmesi, Atık Bertaraf Tesislerinin İşletilmesi, Atık Yönetimi Etüd ve Fizibilite Çalışmaları, Tuzla Atık Kabul Tesisi ve Iskele İnşaatı, İBB Atık Yakma ve Enerji Tesisi İnşaatı, Silivri Seymen Çöp Depolama Sahasında Aritma Tesis İnşaatı, Elektronik Atık Geri Kazanım Tesisinde Elektronik Atıkların İşlenmesi, Düzenli Depolama Sahalarında Oluşan Depolama Gazından Enerji Elde Edilmesi çalışmaları yer almaktadır.					
Genel Toplam		381.000.000	0	164.000.000	545.000.000

HEDEF SA08SH02-Çevre Koruma Uygulamalarını Yaygınlaştırmak

PERFORMANS HEDEFİ TABLOSU

Performans Göstergeleri	Ölçü	2015	2016 Tahmini	2017
Çevre Yönetimi Kapsamında Gerçekleştirilen Denetim Sayısı	Adet	5.423	4.900	5.300
Yıllık Sera Gazı Emisyon Raporunun Oluşturulma Oranı	%	-	-	100
İstanbul İklim Değişikliği Eylem Planının Tamamlanma Oranı	%	5	40	100
Temiz Hava Eylem Planının Tamamlanma Oranı	%	-	-	50
Gürültü Azaltım Tedbirleri Projesi Tamamlanma Oranı	%	0	25	50

Faaliyetler	Kaynak İhtiyacı 2017 (TL)		
	Bütçe	Bütçe Dışı	Toplam
Çevre Koruma Faaliyetleri	209.862.000	0	209.862.000
Genel Toplam	209.862.000	0	209.862.000

FAALİYET MALİYETLERİ TABLOSU

Faaliyet Adı	Sorumlu Harcama Birimi	Ekonomik Kod (2017)			
		03 Mal ve Hizmet Alım Giderleri	05 Cari Transferler	06 Sermaye Giderleri	Toplam Kaynak İhtiyacı
Çevre Koruma Faaliyetleri	Çevre Koruma ve Kontrol D.B.	150.627.000	0	59.235.000	209.862.000
Bu faaliyet kapsamında; Gürültü Azaltım Tedbirleri Projesi, Çevrenin Korunması ve İyileştirilmesi Kapsamındaki Fizibilite Çalışmaları, Geri Kazanım Uygulamaları, Hafriyat Toprağı Depolama Sahalarının Tahsis ve Kiralaması, Ana Arter ve Meydanların Temizlenmesi, Sera Gazı Emisyonlarının İzlenmesi, İstanbul İklim Değişikliği Eylem Planının Hazırlanması, İstanbul Temiz Hava Eylem Planı, Çevre Koruma Cihaz ve Ekipmanları Alım ve Bakımı, Kömür Denetimlerinin Gerçekleştirilmesi, Hafriyat ve İnşaat Yıkıntı Atığı Taşıyan Araçların Takibi İçin GPS Takılmasının İzlenmesi, Çevre Analiz Laboratuvar İşletilmesi, Beyaz Masa Aracılığıyla Gelen Başvuruların Çözümüne Ulaştırılması çalışmaları yer almaktadır.					
Genel Toplam		150.627.000	0	59.235.000	209.862.000

HEDEF SA08SH03-Çevre Yönetiminde Paydaşlarla İşbirliğini Güçlendirmek

PERFORMANS HEDEFİ TABLOSU

Performans Göstergeleri	Ölçü	2015	2016 Tahmini	2017
Çevre Yönetiminde Paydaşlarla İşbirliği Geliştirme Kapsamında Gerçekleştirilen Etkinlik sayısı	Adet	11	8	13
Yetiştirilen Peyzaj Ara Elemanı Sayısı	Kişi	258	270	280

Faaliyetler	Kaynak İhtiyacı 2017 (TL)		
	Bütçe	Bütçe Dışı	Toplam
Çevre Yönetimine Yönelik Paydaşlarla İşbirliği Faaliyetleri	1.500.000	0	1.500.000
Genel Toplam	1.500.000	0	1.500.000

FAALİYET MALİYETLERİ TABLOSU

Faaliyet Adı	Sorumlu Harcama Birimi	Ekonomik Kod (2017)			
		03 Mal ve Hizmet Alım Giderleri	05 Cari Transferler	06 Sermaye Giderleri	Toplam Kaynak İhtiyacı
Çevre Yönetimine Yönelik Paydaşlarla İşbirliği Faaliyetleri	Park Bahçe ve Yeşil Alanlar D.B., Çevre Koruma ve Kontrol D.B	1.500.000	0	0	1.500.000
Bu faaliyet kapsamında; Proje Ara Elemanı Yetiştirme Kursu Faaliyetinin Yürütülmesi, Çevre Bilincinin Geliştirilmesi ve Çevre Eğitimleri Alımı, İstanbul Genelinde Okullarda ve Halka Yönelik Eğitim Merkezlerinde Bilinçlendirme Eğitimlerinin Düzenlenmesi çalışmaları yer almaktadır.					
Genel Toplam		1.500.000	0	0	1.500.000

HEDEF SA08SH04-Deniz Kirliliğinin Önlenmesine Yönelik Uygulamaları Geliştirmek

PERFORMANS HEDEFİ TABLOSU

Performans Göstergeleri	Ölçü	2015	2016 Tahmini	2017
Deniz Araçlarından Alınan Atık Miktarı	m3	196.002	169.000	201.500
Deniz Kirliliğini Önlemeye Yönelik Uygulanan Bariyer Sayısı	Adet	-	-	5
Deniz Yüzevi ve Kıyı/Plajlardan Toplanan Atık Miktarı	m3	43.912	47.600	47.500
Dereagözü ve Koy Tarama Faaliyetlerinde Çıkarılan Teressubat Miktarı	m3/Yıl	96.282	90.000	100.000

Faaliyetler	Kaynak İhtiyacı 2017 (TL)		
	Bütçe	Bütçe Dışı	Toplam
Deniz Kirliliğinin Önlenmesi Faaliyetleri	108.211.804	0	108.211.804
Genel Toplam	108.211.804	0	108.211.804

FAALİYET MALİYETLERİ TABLOSU

Faaliyet Adı	Sorumlu Harcama Birimi	Ekonomik Kod (2017)			
		03 Mal ve Hizmet Alım Giderleri	05 Cari Transferler	06 Sermaye Giderleri	Toplam Kaynak İhtiyacı
Deniz Kirliliğinin Önlenmesi Faaliyetleri	Çevre Koruma ve Kontrol D.B.	66.411.804	0	41.800.000	108.211.804
Bu faaliyet kapsamında: Kıyı, Deniz Yüzeyi, Haliç ve Dere Ağzlarının Temizliği, Gemilerden Atık Alımı ve Atık Kabul Tesisinin İşletilmesi, Belediye Hizmet Teknelerinin Bakım ve Onarımı, Deniz Kirliliğine Yönelik Danışmanlık, Müşavirlik, Kontrolörük ve Fizibilite Hizmetleri, Marpol 73/78 Ek-I Kapsamındaki Serbest Suyu Alınmış Petrol ve Petrol Türevi Atıkların Satışı, Deniz Kirliliği Denetimi yer almaktadır.					
Genel Toplam		66.411.804	0	41.800.000	108.211.804

HEDEF SA08SH05-Tarihe Tanıklık Etmiş Anıt Ağaçların Bakımı ve Korunması ile İlgili Çalışmalar Yapmak

PERFORMANS HEDEFİ TABLOSU

Performans Göstergeleri	Ölçü	2015	2016 Tahmini	2017
Bakımı Yapılan Anıt ve Korumaya Değer Ağaçların Sayısı	Adet	1.146	2.035	2.435

Faaliyetler	Kaynak İhtiyacı 2017 (TL)		
	Bütçe	Bütçe Dışı	Toplam
Anıt ve Korumaya Değer Ağaçları Koruma Faaliyetleri	26.118.000	0	26.118.000
Genel Toplam	26.118.000	0	26.118.000

FAALİYET MALİYETLERİ TABLOSU

Faaliyet Adı	Sorumlu Harcama Birimi	Ekonomik Kod (2017)			
		03 Mal ve Hizmet Alım Giderleri	05 Cari Transferler	06 Sermaye Giderleri	Toplam Kaynak İhtiyacı
Anıt ve Korumaya Değer Ağaçları Koruma Faaliyetleri	Park Bahçe ve Yeşil Alanlar D.B.	0	0	26.118.000	26.118.000
Bu faaliyet kapsamında: Cadde, Koru ve Yeşil Alanlardaki Ağaçların Silvikültürel Bakımı, Anıt Ağaçların Restorasyonu, Akustik Tomografi Yöntemi ile Ağaç Sağlığı ve Devrilme Riskinin Belirlenmesi çalışması yer almaktadır.					
Genel Toplam		0	0	26.118.000	26.118.000

HEDEF SA08SH06-Yenilenebilir Enerji, Enerji Verimliliğine Yönelik Faaliyetleri Etkinleştirmek, Yaygınlaştırmak

PERFORMANS HEDEFİ TABLOSU

Performans Göstergeleri	Ölçü	2015	2016 Tahmini	2017
Serbest Piyasadan Elektrik Enerjisi Tüketim Oranı	%	65	75	82
Park Bahçe ve Ören Yerlerin Aydınlatmalarının Teknolojik Yeniliklere Uygun Hale Getirilme Oranı (Akıllı Aydınlatma)	%	-	-	25
Enerji ve Çevre Parkının Tamamlama Oranı	%	-	-	50

Faaliyetler	Kaynak İhtiyacı 2017 (TL)		
	Bütçe	Bütçe Dışı	Toplam
Enerji Verimliliği Çalışmaları	53.270.000	0	53.270.000
Dış Mekan Aydınlatma Faaliyetleri	49.750.000	0	49.750.000
Genel Toplam	103.020.000	0	103.020.000

FAALİYET MALİYETLERİ TABLOSU

Faaliyet Adı	Sorumlu Harcama Birimi	Ekonomik Kod (2017)			
		03 Mal ve Hizmet Alım Giderleri	05 Cari Transferler	06 Sermaye Giderleri	Toplam Kaynak İhtiyacı
Enerji Verimliliği Çalışmaları	Park Bahçe ve Yeşil Alanlar D.B.	45.020.000	0	8.250.000	53.270.000
Bu faaliyet kapsamında; Enerji Temini ve Enerji Verimliliği Çalışmaları, Enerji ve Çevre Parkı, İstanbul Büyükşehir Belediyesi Birimlerine Yönelik Enerji Verimliliği Projelendirme Ve Uygulama Çalışmaları yer almaktadır.					
Dış Mekan Aydınlatma Faaliyetleri	Park Bahçe ve Yeşil Alanlar D.B.	10.000.000	0	39.750.000	49.750.000
Bu faaliyet kapsamında; Dış Mekan Aydınlatma, Bakım ve Tasarımı çalışması yer almaktadır.					
Genel Toplam		55.020.000	0	48.000.000	103.020.000

HEDEF SA08SH07-Yeşil Alanları Yaygınlaştırmak

PERFORMANS HEDEFİ TABLOSU

Performans Göstergeleri	Ölçü	2015	2016 Tahmini	2017
Yeni Yeşil Alan Miktarı	m2	937.393	1.734.700	1.800.000
Dikilen Yetişkin Ağaç Sayısı	Adet	86.881	135.000	160.000
Görsel Zenginliğin Artırılması Amacıyla Dikilen Çiçeklerin Sayısı	Adet	52.463.461	50.208.000	53.267.300
Bakımı Yapılan Yeşil Alanların Miktarı	m2	54.283.762	54.750.303	55.350.303
Yeni Kurulan Fitness ve Çocuk Oyun Gruplarının Sayısı	Adet	123	130	138

Faaliyetler	Kaynak İhtiyacı 2017 (TL)		
	Bütçe	Bütçe Dışı	Toplam
Yeşil Alanlarda Kentsel Donatı Çalışmaları	85.650.000	0	85.650.000
Yeşil Alan Üretimine Yönelik Yapım Çalışmaları ve Korunması	989.092.000	0	989.092.000
Genel Toplam	1.074.742.000	0	1.074.742.000

FAALİYET MALİYETLERİ TABLOSU

Faaliyet Adı	Sorumlu Harcama Birimi	Ekonomik Kod (2017)			
		03 Mal ve Hizmet Alım Giderleri	05 Cari Transferler	06 Sermaye Giderleri	Toplam Kaynak İhtiyacı
Yeşil Alanlarda Kentsel Donatı Çalışmaları	Park Bahçe ve Yeşil Alanlar D.B.	0	0	85.650.000	85.650.000
Bu faaliyet kapsamında; Yeşil Alanlar İçin Kent Mobilyaları ve Oyun Grupları Temini Montajı ve Bakımı, Açık Yeşil Alanlarda Estetik ve Fonksiyonel Kent Donatılarının Tasarımı, Temini ve Uygulaması, Yeşil Alanlarda Erişilebilirlik Çalışmaları yer almaktadır.					
Yeşil Alan Üretimine Yönelik Yapım Çalışmaları ve Korunması	Park Bahçe ve Yeşil Alanlar D.B., Etüd ve Projeler D.B., Fen İşleri D.B.	267.522.000	0	721.570.000	989.092.000
Bu faaliyet kapsamında; Yatırım Programında Yer Alan İlçe Belediyelerinde Kavşak, Sahil, Şehir Ve Semt Parkları Yapımı, Yol Gözgehanlarında Yeni Yeşil Alan Yapımı, Kuru ve Park Yapımı ve Revizyonu, Kamu Kurum Ve Kuruluşlarına Ait Alanlarda Çevre Düzenlemesi, Parklar, Mezarlıklar, Korular, Yolları ve Havuzların Bakım ve Onarımı, Bitkisel Meteryal, Zirai Mücadele İlaç, Gübre Ve Bitki Besin Maddesi Alımları, Hobi Bahçesi ve Topraksız Tarım Serası Yapımı, Sert Zeminlerde Yeşil Duvar Yapımı Çalışmaları yer almaktadır.					
Genel Toplam		267.522.000	0	807.220.000	1.074.742.000

GENEL YÖNETİM

AMAÇ SA09-Hizmet Alanlarıyla İlgili Doğru Bilgiye Hızlı Erişim Sağlamak

HEDEF SA09SH01-Belediye Telsiz Sistemleri ve Altyapısını Üst Çalışma Seviyesinde Aktif ve Çalışır Halde Tutmak

PERFORMANS HEDEFİ TABLOSU

Performans Göstergeleri	Ölçü	2015	2016 Tahmini	2017
Telsiz Sistemlerinin Aktif Olma Oranı (Alternatif Haberleşme Altyapısı)	%	98	98	99

Faaliyetler	Kaynak İhtiyacı 2017 (TL)		
	Bütçe	Bütçe Dışı	Toplam
Telsiz vb. Alternatif Haberleşme Hizmetleri	25.493.000	0	25.493.000
Genel Toplam	25.493.000	0	25.493.000

FAALİYET MALİYETLERİ TABLOSU

Faaliyet Adı	Sorumlu Harcama Birimi	Ekonomik Kod (2017)			
		03 Mal ve Hizmet Alım Giderleri	05 Cari Transferler	06 Sermaye Giderleri	Toplam Kaynak İhtiyacı
Telsiz vb. Alternatif Haberleşme Hizmetleri	Bilgi İşlem D.B.	25.493.000	0	0	25.493.000
Genel Toplam		25.493.000	0	0	25.493.000

HEDEF SA09SH02-Bilgi Güvenliğini Etkinleştirmek

PERFORMANS HEDEFİ TABLOSU

Performans Göstergeleri	Ölçü	2015	2016 Tahmini	2017
Bilgi Güvenliği Standartlarına Uyum Oranı	%	100	100	100

Faaliyetler	Kaynak İhtiyacı 2017 (TL)		
	Bütçe	Bütçe Dışı	Toplam
Bilgi Güvenliği Kapsamında Eğitim ve Denetim Faaliyetleri			
Genel Toplam			

FAALİYET MALİYETLERİ TABLOSU

Faaliyet Adı	Sorumlu Harcama Birimi	Ekonomik Kod (2017)			
		03 Mal ve Hizmet Alım Giderleri	05 Cari Transferler	06 Sermaye Giderleri	Toplam Kaynak İhtiyacı
Bilgi Güvenliği Kapsamında Eğitim ve Denetim Faaliyetleri	Bilgi İşlem D.B.				
Genel Toplam					

HEDEF

SA09SH03-Bilişim Teknolojilerini Kuruma Yaygınlaştırarak Hizmet Kalitesini Artırmak

PERFORMANS HEDEFİ TABLOSU

Performans Göstergeleri	Ölçü	2015	2016 Tahmini	2017
ERP (Kurumsal Kaynak Planlama) Projesi Tamamlanma Oranı	%	-	-	10
Yeni Geliştirilen E-Uygulama Sayısı	Adet	-	-	20
Kurum İçi Yazılım Talebi Karşılama Oranı	%	-	-	80

Faaliyetler	Kaynak İhtiyacı 2017 (TL)		
	Bütçe	Bütçe Dışı	Toplam
Bilgi Teknolojileri Altyapı Çalışmaları	31.863.500	0	31.863.500
Genel Toplam	31.863.500	0	31.863.500

FAALİYET MALİYETLERİ TABLOSU

Faaliyet Adı	Sorumlu Harcama Birimi	Ekonomik Kod (2017)			
		03 Mal ve Hizmet Alım Giderleri	05 Cari Transferler	06 Sermaye Giderleri	Toplam Kaynak İhtiyacı
Bilgi Teknolojileri Altyapı Çalışmaları	Bilgi İşlem D.B., Mali Hizmetler D.B.	31.863.500	0	0	31.863.500
Bu faaliyet kapsamında; ERP (Kurumsal Kaynak Planlama) Uygulamaları Geliştirme, Bilişim Sistemleri Projeleri Yönetimi Altyapısı Kurulması, BIBD İş Süreçlerinin Standartlarının Belirlenmesi, Mezarlıklar Otomasyonu Projesi, Darulaceze Otomasyonu, Hakediş Yazılım Projesi, Yol Bakım Otomasyonu, Living Lab Projesi, Evde Sağlık Hizmetlerine Yönelik Yazılım Projesi, Mahalle Yönetim Modeli Yazılım Geliştirme, Akıllı Şehir Sistemleri Projesi, BIGDATA Projesi, Vatandaş 360 ve Ana Veri Yönetimi Projesi, CRM-SPEECHTEXT, VIDEO CALL Sistemleri Projesi, Kurum Yeni Yazılım, Mobil Uygulama Geliştirme Ve Teknoloji, Mobil Uygulama Platformu, Doğrudan Temin Modülünün Oluşturulması, E-Ticaret Çalışmaları yer almaktadır.					
Genel Toplam		31.863.500	0	0	31.863.500

HEDEF

SA09SH04-Genişbant Haberleşme Altyapılarını Geliştirip Yaygınlaştırmak

PERFORMANS HEDEFİ TABLOSU

Performans Göstergeleri	Ölçü	2015	2016 Tahmini	2017
Fiberoptik Kablo Uzunluğu	Km	373	400	450
İBB Ücretsiz İnternet Hizmetinden Yararlanan Kişi Sayısı	Kişi	-	1.259.413	2.000.000

Faaliyetler	Kaynak İhtiyacı 2017 (TL)		
	Bütçe	Bütçe Dışı	Toplam
Genişbant Haberleşme Altyapı Çalışmaları	55.000.000	0	55.000.000
Genel Toplam	55.000.000	0	55.000.000

FAALİYET MALİYETLERİ TABLOSU

Faaliyet Adı	Sorumlu Harcama Birimi	Ekonomik Kod (2017)			
		03 Mal ve Hizmet Alım Giderleri	05 Cari Transferler	06 Sermaye Giderleri	Toplam Kaynak İhtiyacı
Genişbant Haberleşme Altyapı Çalışmaları	Bilgi İşlem D.B.	50.000.000	0	5.000.000	55.000.000
Bu faaliyet kapsamında; Fiber Networkü Yönetim Monitör ve Raporlama Sistemi Alımı ve Kurulumu, Fiber Optik Altyapı Ve Kablo Tesisi, Bakım-Onarımı İle Fiber Networkünün İşletilmesi, Haberleşme, Ses ve Görüntü Sistemleri Bakım Ve Onarımı, Ses, Kamera, Görüntü ve Güç Sistemleri Alımı Çalışmaları yer almaktadır.					
Genel Toplam		50.000.000	0	5.000.000	55.000.000

HEDEF SA09SH05-Haberleşme Hizmetlerini Dahili Bir Altyapı Kurmak Suretiyle Ekonomik, Hızlı ve Etkin Bir Çerçeve Geliştirmek**PERFORMANS HEDEFİ TABLOSU**

Performans Göstergeleri	Ölçü	2015	2016 Tahmini	2017
Kurum içi Dahili Haberleşme Sisteminden Memnuniyet Oranı	%	-	-	99
Dahili Telefon Haberleşmesi Sağlanan Birim Sayısı	Adet	85	92	100

Faaliyetler	Kaynak İhtiyacı 2017 (TL)		
	Bütçe	Bütçe Dışı	Toplam
Haberleşme Hizmetlerine Yönelik Altyapı Çalışmaları	17.000.000	0	17.000.000
Genel Toplam	17.000.000	0	17.000.000

FAALİYET MALİYETLERİ TABLOSU

Faaliyet Adı	Sorumlu Harcama Birimi	Ekonomik Kod (2017)			
		03 Mal ve Hizmet Alım Giderleri	05 Cari Transferler	06 Sermaye Giderleri	Toplam Kaynak İhtiyacı
Haberleşme Hizmetlerine Yönelik Altyapı Çalışmaları	Bilgi İşlem D.B.	0	0	17.000.000	17.000.000
Bu faaliyet kapsamında; Telefon Santrallerinin ve Yeni Nesil Ses İletişim Teknolojileri Altyapılarının Kurulması, Şehir Yönetim ve Kontrol Sistemi Çalışmaları yer almaktadır.					
Genel Toplam		0	0	17.000.000	17.000.000

HEDEF SA09SH07-Kurum içi Hizmet Taleplerini Tanımlı Servis Seviyeleri İle Uyumlu Karşılama**PERFORMANS HEDEFİ TABLOSU**

Performans Göstergeleri	Ölçü	2015	2016 Tahmini	2017
Kullanıcı Donanım (Bilgisayar, Yazıcı, Tarayıcı, Ploter, Projeksiyon Cihazı Ve Çevre Cihazlarının) Arıza Taleplerine Müdahale Süresi	Saat	2	2	2
Kullanıcı Yazılım Arıza ve Taleplerine Müdahale Süresi	Saat	2	2	2

Faaliyetler	Kaynak İhtiyacı 2017 (TL)		
	Bütçe	Bütçe Dışı	Toplam
Kurum içi Bilişim Teknolojilerine Yönelik Destek Taleplerinin Karşlanması	17.650.000	0	17.650.000
Genel Toplam	17.650.000	0	17.650.000

FAALİYET MALİYETLERİ TABLOSU

Faaliyet Adı	Sorumlu Harcama Birimi	Ekonomik Kod (2017)			
		03 Mal ve Hizmet Alım Giderleri	05 Cari Transferler	06 Sermaye Giderleri	Toplam Kaynak İhtiyacı
Kurum içi Bilişim Teknolojilerine Yönelik Destek Taleplerinin Karşlanması	Bilgi İşlem D.B., Emlak Yönetimi D.B.	10.150.000	0	7.500.000	17.650.000
Bu faaliyet kapsamında; Database Veri Replikasyon Sistemi Alımı, Program (Yazılım-Bakım), Lisans (Bilgisayar Programları İçin) Alımı, Güncelleme, Sistem Altyapısı Teknoloji Yenileme ve Genişletilmesi, Server Bakım ve Destek, Network Malzemesi Alımı, PC Bakım, Program (Yazılım-Bakım) Çalışmaları yer almaktadır.					
Genel Toplam		10.150.000	0	7.500.000	17.650.000

HEDEF

SA09SH08-Kurumsal Evrak Yönetimini Etkinleştirmek

PERFORMANS HEDEFİ TABLOSU

Performans Göstergeleri	Ölçü	2015	2016 Tahmini	2017
Evrak Erişim Hızı (Arşiv)	Dakika	25	20	15
Evrakların İlgili Nihai Birime Ulaşma Süresi	Gün	1	1	1

Faaliyetler	Kaynak İhtiyacı 2017 (TL)		
	Bütçe	Bütçe Dışı	Toplam
Evrak Yönetimi Faaliyetleri	700.000	0	700.000
Genel Toplam	700.000	0	700.000

FAALİYET MALİYETLERİ TABLOSU

Faaliyet Adı	Sorumlu Harcama Birimi	Ekonomik Kod (2017)			
		03 Mal ve Hizmet Alım Giderleri	05 Cari Transferler	06 Sermaye Giderleri	Toplam Kaynak İhtiyacı
Evrak Yönetimi Faaliyetleri	Yazı İşleri ve Kararlar D.B.	300.000	0	400.000	700.000
Bu faaliyet kapsamında; Arşiv Evraklarının Nakil Edilmesi, Fiziksel ve Dijital Olarak Düzenlenmesi, Arşiv Malzeme ve Teçhizatı Alımlarının yapılması yer almaktadır.					
Genel Toplam		300.000	0	400.000	700.000

HEDEF

SA09SH09-Kurumsal Karar Verme Sürecini Etkin Yönetmek ve Kararlara İnternet Üzerinden Erişimi Sağlamak

PERFORMANS HEDEFİ TABLOSU

Performans Göstergeleri	Ölçü	2015	2016 Tahmini	2017
Meclis Kararlarının Elektronik Ortama Aktarım Hızı	Gün	7	7	7
Encümen Dosyası Ön İnceleme Süresi	Gün	1	1	1

Faaliyetler	Kaynak İhtiyacı 2017 (TL)		
	Bütçe	Bütçe Dışı	Toplam
Meclis ve Encümen Faaliyetleri			
Genel Toplam			

FAALİYET MALİYETLERİ TABLOSU

Faaliyet Adı	Sorumlu Harcama Birimi	Ekonomik Kod (2017)			
		03 Mal ve Hizmet Alım Giderleri	05 Cari Transferler	06 Sermaye Giderleri	Toplam Kaynak İhtiyacı
Meclis ve Encümen Faaliyetleri	Yazı İşleri ve Kararlar D.B.				
Bu faaliyet kapsamında; Meclis Kararlarının Elektronik Ortama Aktarımının Gerçekleştirilmesi, Evrak Akış Sisteminin Etkinleştirilmesi, Encümen Dosyaları Ön İnceleme Çalışmaları yer almaktadır.					
Genel Toplam					

AMAÇ SA10-İstanbul'u Kentler Arası Yerel Diplomaside Uluslararası Faaliyetlerin Gerçekleştirildiği Bir Merkez Haline Getirmek/ Katılımcı Kentten Düzen Kurucu Kente Dönüştürmek

HEDEF SA10SH01-İBB ve İstanbul'un Uluslararası Alanda Etkin Tanıtımının Yapılması

PERFORMANS HEDEFİ TABLOSU

Performans Göstergeleri	Ölçü	2015	2016 Tahmini	2017
Mihmandarlık, Ağırhama Hizmeti Verilen Yabancı Konuk ve Heyetlerin Memnuniyet Oranı	%	90	90	90
Tercümanlık Hizmeti Verilen Süre	Saat	2.218	1.100	1.200

Faaliyetler	Kaynak İhtiyacı 2017 (TL)		
	Bütçe	Bütçe Dışı	Toplam
Tercümanlık ve Misafir Ağırhama Faaliyetleri	1.750.000	0	1.750.000
Genel Toplam	1.750.000	0	1.750.000

FAALİYET MALİYETLERİ TABLOSU

Faaliyet Adı	Sorumlu Harcama Birimi	Ekonomik Kod (2017)			
		03 Mal ve Hizmet Alım Giderleri	05 Cari Transferler	06 Sermaye Giderleri	Toplam Kaynak İhtiyacı
Tercümanlık ve Misafir Ağırhama Faaliyetleri	İnsan Kaynakları ve Eğitim D.B.	1.750.000	0	0	1.750.000
Bu faaliyet kapsamında; Tercüme, Tercümanlık Ve Yurtdışı Refakat Hizmetleri, Vize Ve Konsüler Misyon İşlemleri, Mihmandarlık, Rehberlik, Konaklama, İlaçe, İbate, Ulaşım Ve Diğer Ağırhama, Temsil Hizmetleri Çalışmaları yer almaktadır.					
Genel Toplam		1.750.000	0	0	1.750.000

HEDEF SA10SH02-Yerel Diplomasıye Yönelik İletişim ve İşbirliklerini Güçlendirmek

PERFORMANS HEDEFİ TABLOSU

Performans Göstergeleri	Ölçü	2015	2016 Tahmini	2017
İstanbul Büyükşehir Belediyesi'nin Üye Olduğu Uluslararası Kuruluş Sayısı	Adet	14	14	15
Düzenlenen Zirve, Forum ve Konferanslardan Memnuniyet Oranı	%	-	85	85

Faaliyetler	Kaynak İhtiyacı 2017 (TL)		
	Bütçe	Bütçe Dışı	Toplam
Ulusal ve Uluslararası Kuruluşlara Üyelik, Etkinliklerine Katılım	1.770.000	0	1.770.000
Yerel Diplomasinin Geliştirilmesine Yönelik Uluslararası Organizasyon ve Etkinliklerin Düzenlenmesi	3.483.635	0	3.483.635
Genel Toplam	5.253.635	0	5.253.635

FAALİYET MALİYETLERİ TABLOSU

Faaliyet Adı	Sorumlu Harcama Birimi	Ekonomik Kod (2017)			
		03 Mal ve Hizmet Alım Giderleri	05 Cari Transferler	06 Sermaye Giderleri	Toplam Kaynak İhtiyacı
Ulusal ve Uluslararası Kuruluşlara Üyelik, Etkinliklerine Katılım	İnsan Kaynakları ve Eğitim D.B., Kurumsal Gelişim ve Yönetim Sistemleri D.B., Sağlık D.B., Park Bahçe ve Yeşil Alanlar D.B., Kültür Varlıkları D.B.	0	1.770.000	0	1.770.000
Yerel Diplomasinin Geliştirilmesine Yönelik Uluslararası Organizasyon ve Etkinliklerin Düzenlenmesi	İnsan Kaynakları ve Eğitim D.B.	3.483.635	0	0	3.483.635
Genel Toplam		3.483.635	1.770.000	0	5.253.635

AMAÇ SA11-İBB ile İştirakleri Arasındaki Koordinasyon ve İşbirliğini Güçlendirmek

HEDEF SA11SH01-Kaynakların Verimliliğini Artırmak

PERFORMANS HEDEFİ TABLOSU

Performans Göstergeleri	Ölçü	2015	2016 Tahmini	2017
Yapısal İyileştirme Gerçekleştirme Oranı (İştirak Şirketlerimizde)	%	20	60	100

Faaliyetler	Kaynak İhtiyacı 2017 (TL)		
	Bütçe	Bütçe Dışı	Toplam
İştiraklere Yönelik Yapısal İyileştirme Faaliyetleri	600.000	0	600.000
Genel Toplam	600.000	0	600.000

FAALİYET MALİYETLERİ TABLOSU

Faaliyet Adı	Sorumlu Harcama Birimi	Ekonomik Kod (2017)			
		03 Mal ve Hizmet Alım Giderleri	05 Cari Transferler	06 Sermaye Giderleri	Toplam Kaynak İhtiyacı
İştiraklere Yönelik Yapısal İyileştirme Faaliyetleri	İştirakler Koordinasyon Müdürlüğü	600.000	0	0	600.000
Bu faaliyet kapsamında: Danışmanlık ve Müşavirlik, Teknolojik İlerlemelere Uygun Olarak Kurulan İş Zekası Modelinin İşletilmesi, İBB İştiraklerinde Yapısal Problemlerin Tespiti ve İyileştirilmesi Çalışmaları yer almaktadır.					
Genel Toplam		600.000	0	0	600.000

AMAÇ SA12-Kaynakları Etkin ve Verimli Yönetmek

HEDEF SA12SH01- Bütçeyi Etkin Kullanmak ve Yönetmek

PERFORMANS HEDEFİ TABLOSU

Performans Göstergeleri	Ölçü	2015	2016 Tahmini	2017
Bütçeye Uyum Oranı (Genel)	%	91	90	95
Gelir Bütçesine Uyum Oranı	%	107	89	90
Finansman Bütçesine Uyum Oranı	%	78	95	95

Faaliyetler	Kaynak İhtiyacı 2017 (TL)		
	Bütçe	Bütçe Dışı	Toplam
Bütçe Yönetim Faaliyetleri			
Genel Toplam			

FAALİYET MALİYETLERİ TABLOSU

Faaliyet Adı	Sorumlu Harcama Birimi	Ekonomik Kod (2017)			
		03 Mal ve Hizmet Alım Giderleri	05 Cari Transferler	06 Sermaye Giderleri	Toplam Kaynak İhtiyacı
Bütçe Yönetim Faaliyetleri	Mali Hizmetler D.B.				
Bu faaliyet kapsamında; Bütçe Tahminlerine Uyumlu Gerçekleşmelerin Sağlanması, Proje Finansmanında Alternatif Finansman Kaynaklarının Geliştirilmesi ve Değerlendirilmesi Çalışmaları yer almaktadır.					
Genel Toplam					

HEDEF SA12SH02- Gayrimenkul Gelirini Etkin Yönetmek

PERFORMANS HEDEFİ TABLOSU

Performans Göstergeleri	Ölçü	2015	2016 Tahmini	2017
Gayrimenkul Gelirlerinin Belediye Öz Gelirleri İçindeki Oranı	%	20	14	14
Kira Gelirleri Tahsilat Oranı	%	66	87	100

Faaliyetler	Kaynak İhtiyacı 2017 (TL)		
	Bütçe	Bütçe Dışı	Toplam
Gayrimenkul Çalışmaları	440.640.000	0	440.640.000
Genel Toplam	440.640.000	0	440.640.000

FAALİYET MALİYETLERİ TABLOSU

Faaliyet Adı	Sorumlu Harcama Birimi	Ekonomik Kod (2017)			
		03 Mal ve Hizmet Alım Giderleri	05 Cari Transferler	06 Sermaye Giderleri	Toplam Kaynak İhtiyacı
Gayrimenkul Çalışmaları	Emlak Yönetimi D.B.	70.440.000	0	370.200.000	440.640.000
Bu faaliyet kapsamında; Gayrimenkul Değer Tespiti, Arsa Ve Arazi Kiralaması, İskan Arazi Kiralaması, Hizmet Binası Kiralama, Muhtelif Kiralamalar, Bina Alımları, Arsa Alımları, İsgalli Taşınmazların Tespiti ve Yönetimi İçin Gerekli Politika ve Yönetmeliğinin Hazırlanması, Kira, Ecrimisil ve Satış İşlem Adımlarının Güncel Olarak Takibi ve İBB Mülkiyet, Tasarruf ve Yönetimindeki Taşınmazların Etkin Yönetiminin Sağlanması İçin Otomasyon Çalışmaları yer almaktadır.					
Genel Toplam		70.440.000	0	370.200.000	440.640.000

HEDEF

SA12SH05- Risk Esaslı İç Kontrol Sisteminin Yayılımını ve Sürdürülebilirliğini Sağlamak

PERFORMANS HEDEFİ TABLOSU

Performans Göstergeleri	Ölçü	2015	2016 Tahmini	2017
Kurumun İç Kontrol Sisteminin Gelişmişlik Oranı	%	80	85	90
Kurum Genelinde Verilen Eğitim ve Teknik Destek Süresi (İç Kontrol Sistemi Kapsamında)	Adam* Saat	-	-	500
İÇKS (İç Kontrol Sistemi) Değerlendirme Rapor Sayısı	Adet	-	1	4

Faaliyetler	Kaynak İhtiyacı 2017 (TL)		
	Bütçe	Bütçe Dışı	Toplam
İç Kontrol Sistemi Faaliyetleri			
Genel Toplam			

FAALİYET MALİYETLERİ TABLOSU

Faaliyet Adı	Sorumlu Harcama Birimi	Ekonomik Kod (2017)			
		03 Mal ve Hizmet Alım Giderleri	05 Cari Transferler	06 Sermaye Giderleri	Toplam Kaynak İhtiyacı
İç Kontrol Sistemi Faaliyetleri	Kurumsal Gelişim ve Yönetim Sistemleri D.B.				
Bu faaliyet kapsamında: Kamu İç Kontrol Rehberi ile Uyumlu Yıllık İç Kontrol Sistemi Değerlendirme Raporunun Hazırlanması, İBB Harcama Birimlerinin İç Kontrol Sistemi İyileştirme ve Rehabilitasyon Çalışmalarını Gerçekleştirebilmeleri için Teknik Destek ve Eğitim Verilmesi Çalışmaları yer almaktadır.					
Genel Toplam					

AMAÇ SA13-Nitelikli Çalışanlarla Çözüm Odaklı Hizmet Sunmak

HEDEF SA13SH01-Çalışan Gelişim İhtiyaçlarını Karşılamaya Yönelik Eğitim Sürecini Etkinleştirmek

PERFORMANS HEDEFİ TABLOSU

Performans Göstergeleri	Ölçü	2015	2016 Tahmini	2017
Eğitim İhtiyaç Analiz Çalışması Sonucu Belirlenen Eğitimlerin Verilme Oranı	%	-	100	100
Hizmetiçi Eğitimlerden Memnuniyet Oranı	%	87	89	90

Faaliyetler	Kaynak İhtiyacı 2017 (TL)		
	Bütçe	Bütçe Dışı	Toplam
Hizmetiçi Eğitim Faaliyetleri	5.900.000	0	5.900.000
Genel Toplam	5.900.000	0	5.900.000

FAALİYET MALİYETLERİ TABLOSU

Faaliyet Adı	Sorumlu Harcama Birimi	Ekonomik Kod (2017)			
		03 Mal ve Hizmet Alım Giderleri	05 Cari Transferler	06 Sermaye Giderleri	Toplam Kaynak İhtiyacı
Hizmetiçi Eğitim Faaliyetleri	İnsan Kaynakları ve Eğitim D.B.	5.900.000	0	0	5.900.000
Bu faaliyet kapsamında; e-Eğitimlerin (Uzaktan Eğitim Sistemi için) Oluşturulması ve Temin Edilmesi, Belediye Personeline Yönelik Hizmet içi Eğitimler, Yerel Yönetimler Ar-Ge ve Kıyaslama Projesi Çalışmaları yer almaktadır.					
Genel Toplam		5.900.000	0	0	5.900.000

HEDEF SA13SH02-Çalışan Gelişimini Destekleyen Öneri Sistemini Etkinleştirmek

PERFORMANS HEDEFİ TABLOSU

Performans Göstergeleri	Ölçü	2015	2016 Tahmini	2017
Bilgilendirme Oturumları Tamamlanma Oranı (Bireysel Öneri Sistemi)	%	80	100	100
Ödüllendirilen Personel Sayısı	Kişi	-	87	103

Faaliyetler	Kaynak İhtiyacı 2017 (TL)		
	Bütçe	Bütçe Dışı	Toplam
Bireysel Öneri Sistemi Faaliyetleri			
Genel Toplam			

FAALİYET MALİYETLERİ TABLOSU

Faaliyet Adı	Sorumlu Harcama Birimi	Ekonomik Kod (2017)			
		03 Mal ve Hizmet Alım Giderleri	05 Cari Transferler	06 Sermaye Giderleri	Toplam Kaynak İhtiyacı
Bireysel Öneri Sistemi Faaliyetleri	İnsan Kaynakları ve Eğitim D.B.				
Bu faaliyet kapsamında; Takdir Tanıma Programının Devreye Alınması, Bireysel Öneri Sistemi Farkındalık Oturumlarının Düzenlenmesi Çalışmaları yer almaktadır.					
Genel Toplam					

HEDEF

SA13SH03- Kariyer Planlama Sisteminin Altyapısını Oluşturmak

PERFORMANS HEDEFİ TABLOSU

Performans Göstergeleri	Ölçü	2015	2016 Tahmini	2017
Kariyer Planlama Sisteminin Altyapısı Tamamlanma Oranı	%	5	50	100
İBB Yetenek Yönetimi ve Liderlik Programının Oluşturulma Oranı	%	-	-	100

Faaliyetler	Kaynak İhtiyacı 2017 (TL)		
	Bütçe	Bütçe Dışı	Toplam
Kariyer Planlama Faaliyetleri	3.300.000	0	3.300.000
Genel Toplam	3.300.000	0	3.300.000

FAALİYET MALİYETLERİ TABLOSU

Faaliyet Adı	Sorumlu Harcama Birimi	Ekonomik Kod (2017)			
		03 Mal ve Hizmet Alım Giderleri	05 Cari Transferler	06 Sermaye Giderleri	Toplam Kaynak İhtiyacı
Kariyer Planlama Faaliyetleri	İnsan Kaynakları ve Eğitim D.B.	3.300.000	0	0	3.300.000
Bu faaliyet kapsamında; İBB Yetenek Yönetimi ve Liderlik Gelişim Programlarının Oluşturulması, Liderlik Eğitimi Programının Oluşturulması, Yönetici Yetiştirme ve Geliştirme Programı Çalışmaları yer almaktadır.					
Genel Toplam		3.300.000	0	0	3.300.000

AMAÇ SA14-Paydaşlarla İletişimi ve İşbirliğini Güçlendirmek**HEDEF SA14SH01- Gençleri ve Gençlik Alanında Çalışanları Avrupa Fırsatlarından Yararlandırmak****PERFORMANS HEDEFİ TABLOSU**

Performans Göstergeleri	Ölçü	2015	2016 Tahmini	2017
Avrupa Fırsatları Hakkında Bilgilendirilen Kişi Sayısı	Kişi	538	2.000	2.500

Faaliyetler	Kaynak İhtiyacı 2017 (TL)		
	Bütçe	Bütçe Dışı	Toplam
Avrupa Fırsatları İle İlgili Bilgilendirme Çalışmaları			
Genel Toplam			

FAALİYET MALİYETLERİ TABLOSU

Faaliyet Adı	Sorumlu Harcama Birimi	Ekonomik Kod (2017)			
		03 Mal ve Hizmet Alım Giderleri	05 Cari Transferler	06 Sermaye Giderleri	Toplam Kaynak İhtiyacı
Avrupa Fırsatları İle İlgili Bilgilendirme Çalışmaları	Destek Hizmetleri D.B.				
Bu faaliyet kapsamında; Eurodesk Temas Noktası ve Avrupa Gönüllü Hizmetleri Ofisinin Faaliyetlerinin Yürütülmesi, Gençleri ve Gençlik Alanında Çalışanları Avrupa Fırsatları Hakkında Bilgilendirme çalışmaları yer almaktadır.					
Genel Toplam					

HEDEF SA14SH02-Halkla İlişkileri Toplumsal Destek ve Katılım Esaslı Yürütmek**PERFORMANS HEDEFİ TABLOSU**

Performans Göstergeleri	Ölçü	2015	2016 Tahmini	2017
Halkla İlişkiler İletişim Faaliyetlerinden Genel Memnuniyet Oranı	%	71	76	78
Halkla İlişkiler Faaliyetleri Kapsamında Temas Edilen Kişi Sayısı	Kişi	11.825.218	12.500.000	14.000.000
Alo 153 Çağrı Merkezi Gelen Çağrıları Karşılama Oranı	%	96	96	97
Gerçekleştirilen Muhtarlık Ziyareti Sayısı	Adet	-	-	1.500

Faaliyetler	Kaynak İhtiyacı 2017 (TL)		
	Bütçe	Bütçe Dışı	Toplam
Halkla İlişkilere Yönelik Faaliyetler	96.019.740	0	96.019.740
Muhtarlara Yönelik Faaliyetler	11.000.000	0	11.000.000
Genel Toplam	107.019.740	0	107.019.740

FAALİYET MALİYETLERİ TABLOSU

Faaliyet Adı	Sorumlu Harcama Birimi	Ekonomik Kod (2017)			
		03 Mal ve Hizmet Alım Giderleri	05 Cari Transferler	06 Sermaye Giderleri	Toplam Kaynak İhtiyacı
Halkla İlişkilere Yönelik Faaliyetler	Destek Hizmetleri D.B.	96.019.740	0	0	96.019.740
Bu faaliyet kapsamında; Saha Hizmetlerinin Yürütümü, Beyazmasa Gezi Organizasyonu, Hastane, Huzurevi, Çocuk Esirgeme Kurumları, Kreş Ve Stk Ziyaretleri Etkinlik Ve Sosyal Sorumluluk Projeleri, Muhtar, STK Ve Kurum Ziyaretleri, Beyaz Gezi, Kamuoyu Araştırmaları, İstişare Ve Koordinasyon Toplantıları, İBB'nin Temsil Edildiği Platformlarda Halkla İlişkiler Faaliyetleri, İletişim Noktası Faaliyetleri, Beyaz Masa (ALO 153) Çağrı Merkezi Hizmetleri Çalışmaları yer almaktadır.					
Muhtarlara Yönelik Faaliyetler	Gıda Tarım ve Hayvancılık D.B.	6.000.000	0	5.000.000	11.000.000
Bu faaliyet kapsamında; Eğitim Organizasyonlarının Gerçekleştirilmesi, Muhtarlık Ziyaretleri ve İstişare Koordinasyon Toplantılarının Gerçekleştirilmesi, Mahalle Sosyal Yaşamına Yönelik Organizasyon ve Faaliyetlerin Düzenlenmesi Çalışmaları yer almaktadır.					
Genel Toplam		102.019.740	0	5.000.000	107.019.740

HEDEF SA14SH03-Hizmet Odaklı Çalışma Yaklaşımı İle İletişim ve Tanıtım Faaliyetlerini Geliştirmek

PERFORMANS HEDEFİ TABLOSU

Performans Göstergeleri	Ölçü	2015	2016 Tahmini	2017
İstanbul WebTV Tıklanma Sayısındaki Yıllık Artış Oranı	%	40	50	60
Medya Haber Arşivine Girilen Haber Sayısı	Adet	140.312	120.000	100.000
Matbaa Baskı Taleplerinin Zamanında Karşılama Oran	%	100	100	100

Faaliyetler	Kaynak İhtiyacı 2017 (TL)		
	Bütçe	Bütçe Dışı	Toplam
Yazılı ve Görsel Tanıtım Faaliyetleri	19.012.500	0	19.012.500
Muhtelif Organizasyonlar ile Tanıtım ve Duyuru Çalışmaları	160.501.180	0	160.501.180
Genel Toplam	179.513.680	0	179.513.680

FAALİYET MALİYETLERİ TABLOSU

Faaliyet Adı	Sorumlu Harcama Birimi	Ekonomik Kod (2017)			
		03 Mal ve Hizmet Alım Giderleri	05 Cari Transferler	06 Sermaye Giderleri	Toplam Kaynak İhtiyacı
Yazılı ve Görsel Tanıtım Faaliyetleri	Kültür D.B., Destek Hizmetleri D.B.	17.605.000		1.407.500	19.012.500
Bu faaliyet kapsamında; İstanbul Web Tv Hizmetleri, Kitap Alımı Ve Süreli Yayın Aboneliği, Kitap Hazırlanması Ve Basımı, Matbaa Baskı Taleplerinin Karşılama, Medya Haber Takibinin Yapılması, İBB Bina ve Sosyal Tesislerde Yayın (Radyo-TV) Yapılması Çalışmaları yer almaktadır.					
Muhtelif Organizasyonlar ile Tanıtım ve Duyuru Çalışmaları	Destek Hizmetleri D.B., Ulaşım D.B., Raylı Sistem D.B.	160.501.180	0	0	160.501.180
Bu faaliyet kapsamında; Muhtelif Organizasyonlar ile Tanıtım ve Duyuru Çalışmaları, Kardeş Veya Çevre İllerde Turizm Odaklı Yatırımlara Yönelik Çalışmalar yer almaktadır.					
Genel Toplam		178.106.180	0	1.407.500	179.513.680

AMAÇ SA15-Projelendirme ve Uygulama Süreçlerini Paydaş Memnuniyetini En Yüksek Seviyeye Taşıyacak Şekilde Yapılandırmak

HEDEF SA15SH02- İBB'nin Öncelikli Alanlarında AB'de İyi Uygulamalara Sahip Kurum ve Kuruluşlarla Deneyim Paylaşımını Arttırmak

PERFORMANS HEDEFİ TABLOSU

Performans Göstergeleri	Ölçü	2015	2016 Tahmini	2017
AB Proje Deneyim Paylaşımı Etkinlik Sayısı	Adet	7	8	8
AB Proje Deneyim Paylaşımı Kapsamında İrtibata Geçilen Kurum/Kuruluş Sayısı	Adet	-	-	70

Faaliyetler	Kaynak İhtiyacı 2017 (TL)		
	Bütçe	Bütçe Dışı	Toplam
Avrupa'daki Kurumlarla İşbirliği Olanaklarının Geliştirilmesi Faaliyetleri	200.000	0	200.000
Genel Toplam	200.000	0	200.000

FAALİYET MALİYETLERİ TABLOSU

Faaliyet Adı	Sorumlu Harcama Birimi	Ekonomik Kod (2017)			
		03 Mal ve Hizmet Alım Giderleri	05 Cari Transferler	06 Sermaye Giderleri	Toplam Kaynak İhtiyacı
Avrupa'daki Kurumlarla İşbirliği Olanaklarının Geliştirilmesi Faaliyetleri	Kurumsal Gelişim ve Yönetim Sistemleri D.B.	200.000	0	0	200.000
Bu faaliyet kapsamında: AB İyi Uygulamalarda Deneyim Paylaşımı, AB Projeleri İle Avrupa'daki Kurumlarla İşbirliği Olanaklarının Geliştirilmesi Çalışmaları yer almaktadır.					
Genel Toplam		200.000	0	0	200.000

HEDEF SA15SH03- Kamulaştırma Sürecini Etkin ve Verimli Yönetmek

PERFORMANS HEDEFİ TABLOSU

Performans Göstergeleri	Ölçü	2015	2016 Tahmini	2017
Kamulaştırma Bütçesine Uyum Oranı	%	-	-	100
Uzlaşma Yoluyla Kamulaştırma Oranı	%	61	50	50

Faaliyetler	Kaynak İhtiyacı 2017 (TL)		
	Bütçe	Bütçe Dışı	Toplam
Kamulaştırma Faaliyetleri	453.269.000	0	453.269.000
Genel Toplam	453.269.000	0	453.269.000

FAALİYET MALİYETLERİ TABLOSU

Faaliyet Adı	Sorumlu Harcama Birimi	Ekonomik Kod (2017)			
		03 Mal ve Hizmet Alım Giderleri	05 Cari Transferler	06 Sermaye Giderleri	Toplam Kaynak İhtiyacı
Kamulaştırma Faaliyetleri	Emlak Yönetimi D.B., Deprem Risk Yönetim ve Kentsel İyileştirme D.B.	2.719.000	0	450.550.000	453.269.000
Bu faaliyet kapsamında: Kamulaştırma ile Kamulaştırma Projelerine Alternatif Hazırlanan Kentsel Dönüşüm Projeleri çalışması yer almaktadır.					
Genel Toplam		2.719.000	0	450.550.000	453.269.000

HEDEF

SA15SH04- Paydaş İhtiyaçları ile Uyumlu Projeler Geliştirmek

PERFORMANS HEDEFİ TABLOSU

Performans Göstergeleri	Ölçü	2015	2016 Tahmini	2017
Projelendirme İş Programına Uyum Oranı	%	92	92	100
Kamu veya Özel Sektör Kuruluşları ile Düzenlenen Kapasite Artırıcı İşbirliği Programı Sayısı	Adet	-	15	15

Faaliyetler	Kaynak İhtiyacı 2017 (TL)		
	Bütçe	Bütçe Dışı	Toplam
Danışmanlık, Müşavirlik, Kontrolörük ve Fizibilite Hizmetleri Alımı	11.215.000	0	11.215.000
Altyapı ve Üst Yapı Projelendirme Faaliyetleri	74.200.000	0	74.200.000
Belediye Hizmet Binalarının Yapım-Bakım ve Onarımı	179.400.000	0	179.400.000
Protokol Kapsamında Yapımlar	51.000.000	0	51.000.000
Kamu (Üniversiteler Dahil) veya Özel Sektör Kuruluşları ile İdari ve Teknik Kapasite Artırıcı İşbirliği Programlar Düzenlenmesi	1.000.000	0	1.000.000
Genel Toplam	316.815.000	0	316.815.000

FAALİYET MALİYETLERİ TABLOSU

Faaliyet Adı	Sorumlu Harcama Birimi	Ekonomik Kod (2017)			
		03 Mal ve Hizmet Alım Giderleri	05 Cari Transferler	06 Sermaye Giderleri	Toplam Kaynak İhtiyacı
Danışmanlık, Müşavirlik, Kontrolörük ve Fizibilite Hizmetleri Alımı	Destek Hizmetleri D.B., Emlak Yönetimi D.B., Etüd ve Projeler D.B.	4.715.000	0	6.500.000	11.215.000
Altyapı ve Üst Yapı Projelendirme Faaliyetleri	Etüd ve Projeler D.B., Yol Bakım ve Altyapı Koordinasyon D.B.	6.000.000	0	68.200.000	74.200.000
Bu faaliyet kapsamında; Üstyapı Projelerinin Hazırlanması, Danışmanlık, Altyapı Standartlarının Oluşturulması Çalışmaları yer almaktadır.					
Belediye Hizmet Binalarının Yapım-Bakım ve Onarımı	Fen İşleri D.B.	0	0	179.400.000	179.400.000
Bu faaliyet kapsamında; Yatırım Programında Yer Alan Belediye Hizmet Binaları, Muhtarlık Hizmet Binası, Semt Konakları ve Nikah Salonu Yapım, Bakım ve Onarım Çalışmaları Yer Almaktadır.					
Protokol Kapsamında Yapımlar	Fen İşleri D.B.	0	0	51.000.000	51.000.000
Bu faaliyet kapsamında; Kuzey Deniz Saha Komutanlığı Lojman İnşaatı, Türkiye Genel Emniyet Genel Müdürlüğü Protokol Kapsamında Yapılan Yapım Çalışmaları yer almaktadır.					
Kamu (Üniversiteler Dahil) veya Özel Sektör Kuruluşları ile İdari ve Teknik Kapasite Artırıcı İşbirliği Programlar Düzenlenmesi	İnsan Kaynakları ve Eğitim D.B.	1.000.000	0	0	1.000.000
Genel Toplam		11.715.000	0	305.100.000	316.815.000

HEDEF SA15SH05- Proje Yönetimi Anlayışını Kurumda Geliştirmek, Metodolojisini Kurmak ve Yaygınlaştırmak**PERFORMANS HEDEFİ TABLOSU**

Performans Göstergeleri	Ölçü	2015	2016 Tahmini	2017
Proje Yönetim Modelinin Tamamlanma Oranı	%	60	75	100
Proje Yönetimi Eğitimi Alan Kişi Sayısı	Kişi	280	200	250

Faaliyetler	Kaynak İhtiyacı 2017 (TL)		
	Bütçe	Bütçe Dışı	Toplam
Proje Yönetim Sistemi Çalışmaları	160.000	0	160.000
Genel Toplam	160.000	0	160.000

FAALİYET MALİYETLERİ TABLOSU

Faaliyet Adı	Sorumlu Harcama Birimi	Ekonomik Kod (2017)			
		03 Mal ve Hizmet Alım Giderleri	05 Cari Transferler	06 Sermaye Giderleri	Toplam Kaynak İhtiyacı
Proje Yönetim Sistemi Çalışmaları	Kurumsal Gelişim ve Yönetim Sistemleri D.B.	160.000	0	0	160.000
Bu faaliyet kapsamında; Proje Yönetimi Standartları ve Modelinin Kurulması çalışması yer almaktadır.					
Genel Toplam		160.000	0	0	160.000

HEDEF SA15SH07-Sosyal, Kültürel ve Teknik Altyapı Alanlarına İlişkin Standartları İmar Planlarına Uyarlamak**PERFORMANS HEDEFİ TABLOSU**

Performans Göstergeleri	Ölçü	2015	2016 Tahmini	2017
Sosyal, Kültürel ve Teknik Altyapı Alanlarına İlişkin Standartların Tanımlanmasının Tamamlanma Oranı	%	-	-	20

Faaliyetler	Kaynak İhtiyacı 2017 (TL)		
	Bütçe	Bütçe Dışı	Toplam
Sosyal, Kültürel ve Teknik Altyapı Alanlarına İlişkin Standartların Tanımlanması			
Genel Toplam			

FAALİYET MALİYETLERİ TABLOSU

Faaliyet Adı	Sorumlu Harcama Birimi	Ekonomik Kod (2017)			
		03 Mal ve Hizmet Alım Giderleri	05 Cari Transferler	06 Sermaye Giderleri	Toplam Kaynak İhtiyacı
Sosyal, Kültürel ve Teknik Altyapı Alanlarına İlişkin Standartların Tanımlanması	İmar ve Şehircilik D.B.				
Genel Toplam					

AMAÇ

SA16-Sürekli Gelişim Anlayışıyla Kurumsal Yapımızı ve İş Yöntemlerimizi Geliştirmek

HEDEF

SA16SH01- Destek Hizmetleri Standartlarını Yükseltmek

PERFORMANS HEDEFİ TABLOSU

Performans Göstergeleri	Ölçü	2015	2016 Tahmini	2017
İBB Personelinin Kurumsal Destek Hizmetlerinden Genel Memnuniyet Oranı (Güvenlik, Yemek, Servis, Temizlik)	%	80	80	82
"1234" Hattı (Hizmet Binaları Bakım Onarım Çağrı Merkezi) Üzerinden Gelen Taleplerin Karşılanması Oranı	%	95	95	98
Kreş Hizmetinden Faydalanan Personel Çocuğu Sayısı	Kişi	1.092	1.050	1.100

Faaliyetler	Kaynak İhtiyacı 2017 (TL)		
	Bütçe	Bütçe Dışı	Toplam
Belediye Hizmet Binaları Bakımı, Onarımı, Malzeme ve Personel Temini	172.964.000	0	172.964.000
Güvenlik Hizmeti	115.500.000	0	115.500.000
Personel Ulaşım (Servis) Hizmeti	66.000.000	0	66.000.000
Yemek Hizmetleri	130.000.000	0	130.000.000
Kurumiçi Temizlik Hizmetleri	84.063.000	0	84.063.000
Belediye Hizmet Araçları İhtiyaçlarının Karşılanması	170.250.000	0	170.250.000
Hizmetçi Kreş Çalışmaları	11.000.000	0	11.000.000
Genel Toplam	749.777.000	0	749.777.000

FAALİYET MALİYETLERİ TABLOSU

Faaliyet Adı	Sorumlu Harcama Birimi	Ekonomik Kod (2017)			
		03 Mal ve Hizmet Alım Giderleri	05 Cari Transferler	06 Sermaye Giderleri	Toplam Kaynak İhtiyacı
Belediye Hizmet Binaları Bakımı, Onarımı, Malzeme ve Personel Temini	Destek Hizmetleri D.B.	35.000.000	0	137.964.000	172.964.000
Bu faaliyet kapsamında; Belediye Hizmet Binaları Bakım ve Onarımı, İBB Sorumluluğundaki Binaların Hizmete Hazır Halde Tutulması, Bakım ve Onarım İşleri Kapsamında Malzeme Temini, Bakım ve Onarım Hizmetlerinin Yürütümü İçin Personel Çalıştırılması Çalışmaları yer almaktadır.					
Güvenlik Hizmeti	Destek Hizmetleri D.B.	115.500.000	0	0	115.500.000
Personel Ulaşım (Servis) Hizmeti	Destek Hizmetleri D.B.	66.000.000	0	0	66.000.000
Yemek Hizmetleri	Destek Hizmetleri D.B.	80.000.000	50.000.000	0	130.000.000
Kurumiçi Temizlik Hizmetleri	Destek Hizmetleri D.B.	84.063.000	0	0	84.063.000
Bu faaliyet kapsamında; Kurumun Hizmet Binalarında Temizlik Hizmeti, İçme Suyu Depolarının Temizlenmesi Çalışmaları yer almaktadır.					
Belediye Hizmet Araçları İhtiyaçlarının Karşılanması	Destek Hizmetleri D.B., Fen İşleri D.B.	169.000.000	0	1.250.000	170.250.000
Bu faaliyet kapsamında; Akaryakıt İstasyonu İnşaatı, Küçük Araç Bakım ve Onarımı, Akaryakıt ve Madeni Yağ Alımı, Hizmet Araçları Kiralama Çalışmaları yer almaktadır.					
Hizmetçi Kreş Çalışmaları	İnsan Kaynakları ve Eğitim D.B.	11.000.000	0	0	11.000.000
Bu faaliyet kapsamında; Belediye Personelinin Çocukları İçin Kreş Ve Anaokulu Hizmeti Organizasyonu Çalışması yer almaktadır.					
Genel Toplam		560.563.000	50.000.000	139.214.000	749.777.000

HEDEF SA16SH02- Hizmet ve Çözüm Odaklı Çalışma Anlayışının Geliştirilmesinin Sağlamak**PERFORMANS HEDEFİ TABLOSU**

Performans Göstergeleri	Ölçü	2015	2016 Tahmini	2017
Hizmet Kalite Puanı	Sayı	-	-	100
Hizmet Kalitesi Yönetim Modeli Kapsamında Gerçekleştirilen Denetim Sayısı	Adet	-	-	1000

Faaliyetler	Kaynak İhtiyacı 2017 (TL)		
	Bütçe	Bütçe Dışı	Toplam
Kurumsal Gelişim ve Hizmet İyileştirme Faaliyetleri	17.951.000	0	17.951.000
Genel Toplam	17.951.000	0	17.951.000

FAALİYET MALİYETLERİ TABLOSU

Faaliyet Adı	Sorumlu Harcama Birimi	Ekonomik Kod (2017)			
		03 Mal ve Hizmet Alım Giderleri	05 Cari Transferler	06 Sermaye Giderleri	Toplam Kaynak İhtiyacı
Kurumsal Gelişim ve Hizmet İyileştirme Faaliyetleri	Kurumsal Gelişim ve Yönetim Sistemleri D.B., İnsan Kaynakları ve Eğitim D.B.	17.951.000	0	0	17.951.000
Bu faaliyet kapsamında; Yerel Yönetimlerde Sürdürülebilirlik İş Modeli, Kurumsal Gelişim Çalışmaları, Hizmet Kalitesi Yönetim Modeli Tasarımı ve Sürdürülebilirlik Çalışmaları, 3. Taraf Denetimi Modeli Tasarımı, Etik Yönetim Sistemi, Süreç Güncelleme ve İyileştirme Çalışmaları, Kurum içi Sosyal Etkinliklerin Gerçekleştirilmesi, Belediye Hizmetlerinin Avrupa Birliği Müktesebatna Uyum Süreci Çerçevesinde Araştırılması, Raporlanması Ve Değerlendirilmesi Çalışmaları yer almaktadır.					
Genel Toplam		17.951.000	0	0	17.951.000

HEDEF SA16SH03- Hukuk Süreçlerini Etkili ve Verimli Yönetmek**PERFORMANS HEDEFİ TABLOSU**

Performans Göstergeleri	Ölçü	2015	2016 Tahmini	2017
Hukuki Görüş Taleplerinin Karşılama Oranı	%	65	58	60

Faaliyetler	Kaynak İhtiyacı 2017 (TL)		
	Bütçe	Bütçe Dışı	Toplam
Kurumun Hukuki İşlemlerinin Yürütülmesi			
Genel Toplam			

FAALİYET MALİYETLERİ TABLOSU

Faaliyet Adı	Sorumlu Harcama Birimi	Ekonomik Kod (2017)			
		03 Mal ve Hizmet Alım Giderleri	05 Cari Transferler	06 Sermaye Giderleri	Toplam Kaynak İhtiyacı
Kurumun Hukuki İşlemlerinin Yürütülmesi	Hukuk Müşavirliği				
Genel Toplam					

HEDEF

SA16SH04- İBB'nin AB ve İSTKA Kaynaklarını Kullanmasına Yönelik Kapasitesini Ve Kurumsal Yararlanma Düzeyini Arttırmak

PERFORMANS HEDEFİ TABLOSU

Performans Göstergeleri	Ölçü	2015	2016 Tahmini	2017
AB ve İSTKA Gibi Hibe ve Fonlara Yönelik Proje Hazırlama ve Yönetme Amaçlı Düzenlenen Etkinlik ve Uygulama Esaslı Eğitim Sayısı	Adet	17	12	12
AB ve İSTKA Gibi Hibe ve Fonlara Yönelik Proje Başvuru Sayısı	Adet	39	25	25

Faaliyetler	Kaynak İhtiyacı 2017 (TL)		
	Bütçe	Bütçe Dışı	Toplam
Hibe ve Fonlara Yönelik Proje Hazırlama Ve Yönetme Kapasitesinin Geliştirilmesi Faaliyetleri	2.450.000	0	2.450.000
Genel Toplam	2.450.000	0	2.450.000

FAALİYET MALİYETLERİ TABLOSU

Faaliyet Adı	Sorumlu Harcama Birimi	Ekonomik Kod (2017)			
		03 Mal ve Hizmet Alım Giderleri	05 Cari Transferler	06 Sermaye Giderleri	Toplam Kaynak İhtiyacı
Hibe ve Fonlara Yönelik Proje Hazırlama Ve Yönetme Kapasitesinin Geliştirilmesi Faaliyetleri	Kurumsal Gelişim ve Yönetim Sistemleri D.B.	2.450.000	0	0	2.450.000
Genel Toplam		2.450.000	0	0	2.450.000

HEDEF

SA16SH05- İç Denetimi Etkin Biçimde Gerçekleştirmek ve Yaygınlaştırmak

PERFORMANS HEDEFİ TABLOSU

Performans Göstergeleri	Ölçü	2015	2016 Tahmini	2017
Denetlenen Birimlerin Belirlenen Bulgulara Katılım Oranı	%	75	77	80
İç Denetçilere Verilen Mesleki Eğitimlerin Toplam Süresi	Saat	60	80	120
Kurumda Çalışan İç Denetçi Sayısı	Kişi	14	15	16

Faaliyetler	Kaynak İhtiyacı 2017 (TL)		
	Bütçe	Bütçe Dışı	Toplam
İç Denetim Faaliyetleri	360.000	0	360.000
Genel Toplam	360.000	0	360.000

FAALİYET MALİYETLERİ TABLOSU

Faaliyet Adı	Sorumlu Harcama Birimi	Ekonomik Kod (2017)			
		03 Mal ve Hizmet Alım Giderleri	05 Cari Transferler	06 Sermaye Giderleri	Toplam Kaynak İhtiyacı
İç Denetim Faaliyetleri	İç Denetim Birimi Başkanlığı	360.000	0	0	360.000
Bu faaliyet kapsamında; İç Denetimin Etkin Bir Şekilde Uygulanmasına Yönelik Mesleki Eğitim Çalışmaları ve Denetim Faaliyetleri Yer Almaktadır.					
Genel Toplam		360.000	0	0	360.000

HEDEF SA16SH07- Kurum Genelinde İş Sağlığı ve Güvenliği Kültürünü Yaygınlaştırmak**PERFORMANS HEDEFİ TABLOSU**

Performans Göstergeleri	Ölçü	2015	2016 Tahmini	2017
İş Sağlığı ve Güvenliği Eğitim Alan Çok Tehlikeli Grup Çalışanı Sayısı	Kişi	6.200	6.200	6.200
İş Sağlığı ve Güvenliği Eğitim Alan Tehlikeli Grup Çalışanı Sayısı	Kişi	2.800	2.800	1.800

Faaliyetler	Kaynak İhtiyacı 2017 (TL)		
	Bütçe	Bütçe Dışı	Toplam
İş Sağlığı ve Güvenliği Faaliyetleri	4.825.000	0	4.825.000
Genel Toplam	4.825.000	0	4.825.000

FAALİYET MALİYETLERİ TABLOSU

Faaliyet Adı	Sorumlu Harcama Birimi	Ekonomik Kod (2017)			
		03 Mal ve Hizmet Alım Giderleri	05 Cari Transferler	06 Sermaye Giderleri	Toplam Kaynak İhtiyacı
İş Sağlığı ve Güvenliği Faaliyetleri	Sağlık D.B.	4.825.000	0	0	4.825.000
Bu faaliyet kapsamında; İş Sağlığı ve Güvenliğine Yönelik İncelemelerin Yapılması ve İnceleme Sonucu Eksikliklerin Giderilmesi, İş Sağlığı ve Güvenliği Kanunu ve İlgili Yönetmelikler Kapsamında Sağlık Gözetimlerinin Yapılması, İş Sağlığı ve Güvenliği Algısı Oluşturulması ve Sürekliliği İçin Bilinçlendirme ve Tanıtım Faaliyetleri, Acil Durum Eylem Planlarının Hazırlanması ve İş Sağlığı ve Güvenliği Kapsamında Tatbikatların Gerçekleştirilmesi Çalışmaları yer almaktadır.					
Genel Toplam		4.825.000	0	0	4.825.000

HEDEF SA16SH08- Mali Hizmetlerin Sunumunda Kullanılan Teknojiyi Geliştirmek ve Yaygınlaştırmak**PERFORMANS HEDEFİ TABLOSU**

Performans Göstergeleri	Ölçü	2015	2016 Tahmini	2017
Gelirlerin Yönetiminde E-Belediyecilik Projesi Tamamlanma Oranı	%	-	50	100
Gelir Tahsilatında Online Tahsilat Projesinin Tamamlanma oranı	%	-	-	100

Faaliyetler	Kaynak İhtiyacı 2017 (TL)		
	Bütçe	Bütçe Dışı	Toplam
Mali Hizmetlerin Sunuma Yönelik Teknolojik Uygulamalar			
Genel Toplam			

FAALİYET MALİYETLERİ TABLOSU

Faaliyet Adı	Sorumlu Harcama Birimi	Ekonomik Kod (2017)			
		03 Mal ve Hizmet Alım Giderleri	05 Cari Transferler	06 Sermaye Giderleri	Toplam Kaynak İhtiyacı
Mali Hizmetlerin Sunuma Yönelik Teknolojik Uygulamalar	Mali Hizmetler D.B.				
Bu faaliyet kapsamında; e-belediyecilik Uygulamalarında Birim İhtiyaçları İle İlgili Bölümlerin Gelir Türleri de Dikkate Alınarak Oluşturulması, Online Tahsilat Sistemi, e-İmza, e-tebligat, e-arşiv Sistemlerinin Tamamlanması, Mobil Yoklama Oranının Takip Edilmesi Çalışmaları yer almaktadır.					
Genel Toplam					

HEDEF

SA16SH09-Stratejik Yönetim Sürecini Etkinleştirmek

PERFORMANS HEDEFİ TABLOSU

Performans Göstergeleri	Ölçü	2015	2016 Tahmini	2017
Stratejik Yönetim Araçları Eğitim Süresi	Adam* Saat	-	-	500
Stratejik Yönetim Sistemi Kapsamında Yapılan Dönemsel Analiz Sayısı	Adet	-	6	9
Kurumsal Performans Programı Gerçekleşme Oranı	%	-	-	100
Kurumsal Performans Değerlendirme Rapor Sayısı	Adet	4	4	4

Faaliyetler	Kaynak İhtiyacı 2017 (TL)		
	Bütçe	Bütçe Dışı	Toplam
Stratejik Yönetim Faaliyetleri	930.000	0	930.000
Genel Toplam	930.000	0	930.000

FAALİYET MALİYETLERİ TABLOSU

Faaliyet Adı	Sorumlu Harcama Birimi	Ekonomik Kod (2017)			
		03 Mal ve Hizmet Alım Giderleri	05 Cari Transferler	06 Sermaye Giderleri	Toplam Kaynak İhtiyacı
Stratejik Yönetim Faaliyetleri	Kurumsal Gelişim ve Yönetim Sistemleri D.B.	930.000	0	0	930.000
Bu faaliyet kapsamında; Stratejik Yönetim Sistemlerinin Geliştirilmesi, Yayılımı, Bütünlük Yönetim Raporlama Sistemi Projelendirme ve Model Tasarım Çalışmaları, Dönemsel Analizler ve Araştırma Çalışmaları yer almaktadır.					
Genel Toplam		930.000	0	0	930.000

HEDEF

SA16SH10-Teftişi Etkin Şekilde Gerçekleştirmek

PERFORMANS HEDEFİ TABLOSU

Performans Göstergeleri	Ölçü	2015	2016 Tahmini	2017
Araştırmanın Tamamlanma Süresi (Genel, Teftiş)	Gün	47	44	43
Ön İncelemenin Tamamlanma Süresi (Teftiş)	Gün	25	30	30
İncelemenin Tamamlanma Süresi (Genel, Teftiş)	Gün	25	44	43

Faaliyetler	Kaynak İhtiyacı 2017 (TL)		
	Bütçe	Bütçe Dışı	Toplam
Teftiş Faaliyetleri			
Genel Toplam			

FAALİYET MALİYETLERİ TABLOSU

Faaliyet Adı	Sorumlu Harcama Birimi	Ekonomik Kod (2017)			
		03 Mal ve Hizmet Alım Giderleri	05 Cari Transferler	06 Sermaye Giderleri	Toplam Kaynak İhtiyacı
Teftiş Faaliyetleri	Teftiş Kurulu Başkanlığı				
Genel Toplam					

AMAÇ SA17-Tedarik Sürecini Etkin Yönetmek

HEDEF SA17SH01-Tedarik Sürecini İyileştirmek

PERFORMANS HEDEFİ TABLOSU

Performans Göstergeleri	Ölçü	2015	2016 Tahmini	2017
Kurum içi Tedarik Taleplerinin Karşılama Oranı	%	-	-	80
Birimlerden Gelen Taleplerin İşlem Görme Oranı	%	85	90	100

Faaliyetler	Kaynak İhtiyacı 2017 (TL)		
	Bütçe	Bütçe Dışı	Toplam
Satınalma Faaliyetleri	106.447.500	0	106.447.500
Genel Toplam	106.447.500	0	106.447.500

FAALİYET MALİYETLERİ TABLOSU

Faaliyet Adı	Sorumlu Harcama Birimi	Ekonomik Kod (2017)			
		03 Mal ve Hizmet Alım Giderleri	05 Cari Transferler	06 Sermaye Giderleri	Toplam Kaynak İhtiyacı
Satınalma Faaliyetleri	Park Bahçe ve Yeşil Alanlar D.B., Satınalma D.B., Destek Hizmetleri D.B.	32.370.000	0	74.077.500	106.447.500
Bu faaliyet kapsamında; Makine ve Teçhizat Alımları, Haberleşme Hizmeti Alımı, Kurum İçin Demirbaş (Ofis gereçleri, bilgisayar ve ekipmanları, mobilya vb) ve Sarf Malzemeleri Alımı, İş Makinaları Alımı, Araç Sigorta Ve Hizmet Alımları, Araç ve Teçhizatları Alımı çalışmaları yer almaktadır.					
Genel Toplam		32.370.000	0	74.077.500	106.447.500

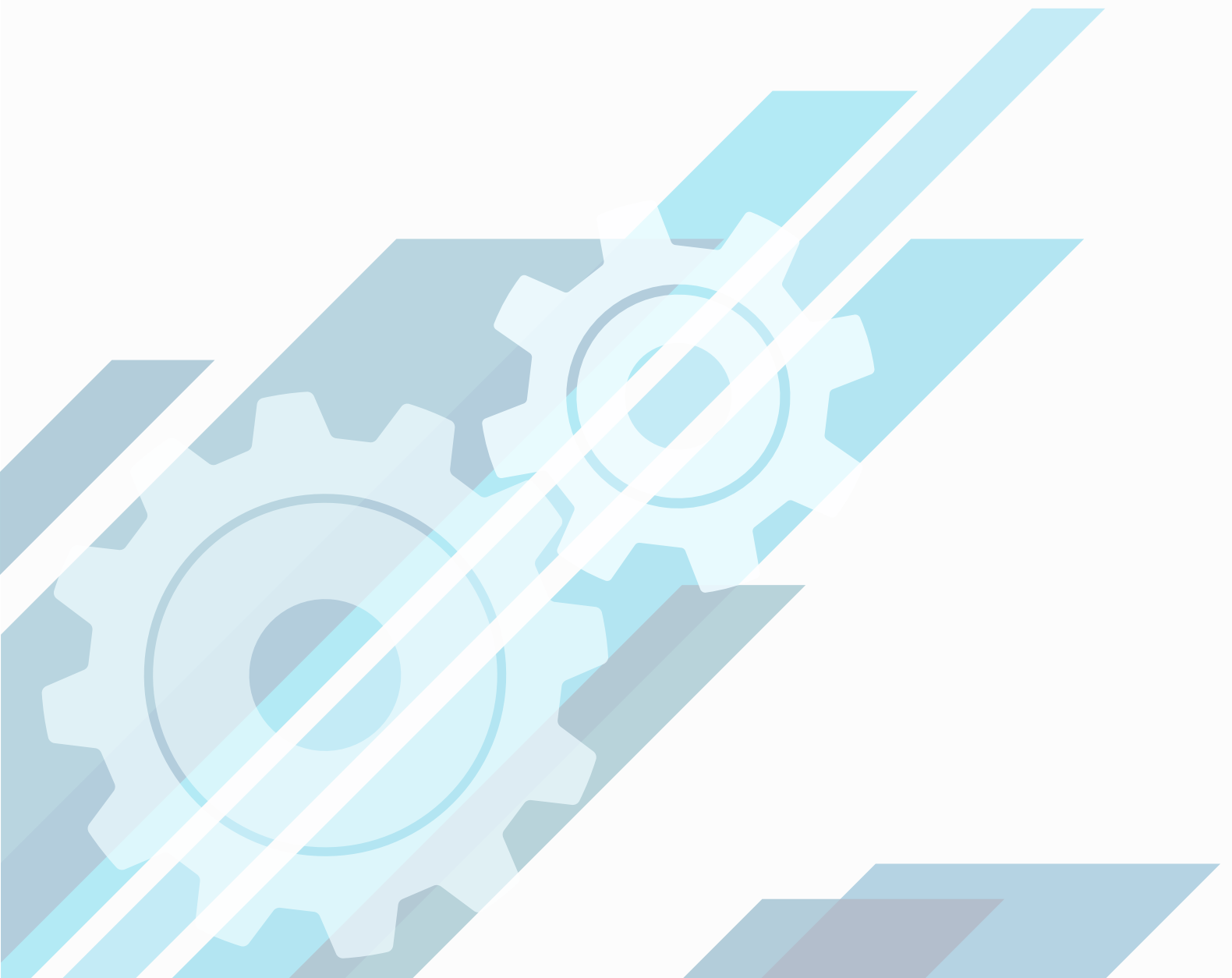

İdare Performansı Tabloları

İdarenin Toplam Kaynak İhtiyacı

İdare Performans Tablosu
Stratejik Amaçlara Göre Mali Kaynak İhtiyacı
Tablosu
Toplam Kaynak İhtiyacı Tablosu
Faaliyetlerden Sorumlu Harcama
Birimlerine İlişkin Tablo

D- İDARENİN TOPLAM KAYNAK İHTİYACI

İDARE PERFORMANS TABLOSU

Performans Hedefi	Faaliyet	BÜTÇE İÇİ		BÜTÇE DIŞI		TOPLAM	
		TL	PAY (%)	TL	PAY (%)	TL	PAY (%)
SA01SH01	Acil Sağlık Hizmetleri	27.887.000	0,15	0	0,00	27.887.000	0,15
SA01SH02	Acil Duruma Müdahale Edilmesi	45.836.638	0,25	0	0,00	45.836.638	0,25
SA01SH02	Afet ve Acil Durum Destek Faaliyetleri	125.164.000	0,68	0	0,00	125.164.000	0,68
SA01SH02	Afet ve Acil Duruma Yönelik Bina Yapım Faaliyetleri	22.000.000	0,12	0	0,00	22.000.000	0,12
SA01SH03	Acil Durum Müdahale Eğitim Faaliyetleri	9.174.362	0,05	0	0,00	9.174.362	0,05
SA01SH04	Afet Riskini Azaltıcı/Önleyici Araştırma ve Analizler	4.185.000	0,02	0	0,00	4.185.000	0,02
SA02SH01	Toplu Taşımada Akıllı Ulaşım Faaliyetleri	49.760.305	0,27	0	0,00	49.760.305	0,27
SA02SH02	Altyapıya Yönelik Paydaşlarla İşbirliği Faaliyetleri	0	0,00	0	0,00	0	0,00
SA02SH03	Entegre Toplu Ulaşım Hat Planlama Çalışmaları	0	0,00	0	0,00	0	0,00
SA02SH04	Deniz Toplu Ulaşım Hizmetleri	157.500.000	0,85	0	0,00	157.500.000	0,85
SA02SH04	Deniz Ulaşımına Yönelik Planlama ve Projelendirme Çalışmaları	13.000.000	0,07	0	0,00	13.000.000	0,07
SA02SH04	Deniz Yapıları Yapım, Bakım ve Onarımı	54.000.000	0,29	0	0,00	54.000.000	0,29
SA02SH05	Düşük Emisyonlu Toplu Ulaşım Araçlarına Yönelik Çalışmalar	800.000	0,00	0	0,00	800.000	0,00
SA02SH06	Toplu Ulaşım Araçlarının Engelli Ulaşımına Uygunluk Kontrolle- rinin Yapılması	0	0,00	0	0,00	0	0,00
SA02SH07	Taksi Duraklarına Yönelik Çalışmalar	0	0,00	0	0,00	0	0,00
SA02SH08	Raylı Sistem Yapım/Uygulama Faaliyetleri	2.897.888.179	15,66	0	0,00	2.897.888.179	15,66
SA02SH08	Raylı Sistem Yönelik Planlama ve Projelendirme Çalışmaları	69.000.000	0,37	0	0,00	69.000.000	0,37
SA02SH09	Toplu Ulaşımında Gece Hattı Planlama Faaliyetleri	0	0,00	0	0,00	0	0,00
SA02SH10	Trafik Eğitim ve Bilgilendirme Hizmetleri	250.000	0,00	0	0,00	250.000	0,00
SA02SH10	Trafik Yönetimi Sistem Çalışmaları	188.000.000	1,02	0	0,00	188.000.000	1,02
SA02SH11	Karayolu Tüneli Yapımı	1.255.200.000	6,78	0	0,00	1.255.200.000	6,78
SA02SH11	Otogar Yapımı	37.000.000	0,20	0	0,00	37.000.000	0,20
SA02SH11	Otopark Yapımı	169.500.000	0,92	0	0,00	169.500.000	0,92
SA02SH11	Ulaşım Bilgi Sistemi Çalışmaları	4.000.000	0,02	0	0,00	4.000.000	0,02
SA02SH11	Ulaşım Altyapısına Yönelik Planlama ve Projelendirme Çalışmaları	76.440.000	0,41	0	0,00	76.440.000	0,41
SA02SH11	Yol - Köprü Bakım Onarım Çalışmaları	992.100.000	5,36	0	0,00	992.100.000	5,36
SA02SH11	Yol, Kavşak, Üstgeçit, Altgeçit, Köprü Yapımı	587.388.000	3,18	0	0,00	587.388.000	3,18
SA02SH12	Lojistik Eylem Planı Çalışmaları	2.000.000	0,01	0	0,00	2.000.000	0,01
SA03SH01	Gecekondu Tasfiye Faaliyetleri	10.000.000	0,05	0	0,00	10.000.000	0,05
SA03SH01	Sosyal Konut Yapım Faaliyetleri	83.632.820	0,45	0	0,00	83.632.820	0,45
SA03SH02	Aynı ve Nakdi Sosyal Yardım Hizmetleri	275.787.020	1,49	0	0,00	275.787.020	1,49
SA03SH02	Engellilere Yönelik Faaliyetler	71.569.724	0,39	0	0,00	71.569.724	0,39
SA03SH03	Spor Kulüplerine ve Okullara Spor Malzemesi Yardım	24.000.000	0,13	0	0,00	24.000.000	0,13
SA03SH03	Muhtelif Spor Organizasyonları	32.500.000	0,18	0	0,00	32.500.000	0,18
SA03SH03	Spor Tesisi Yapımı ve Bakım-Onarımı	191.558.000	1,04	0	0,00	191.558.000	1,04
SA03SH03	Spora Yönelik Tesis İşletmeciliği	221.000.000	1,19	0	0,00	221.000.000	1,19
SA03SH04	Meslek Edindirme Faaliyetleri	257.724.378	1,39	0	0,00	257.724.378	1,39
SA03SH05	Cenaze ve Defin Hizmetleri	64.166.000	0,35	0	0,00	64.166.000	0,35
SA03SH05	Mezarlık Alan ve Tesislerinin Yapım ve Bakım Hizmetleri	144.005.000	0,78	0	0,00	144.005.000	0,78
SA03SH06	Sosyal Tesis İşletmeciliği	0	0,00	0	0,00	0	0,00
SA03SH06	Sosyal Tesis Yapım, Bakım ve Onarımı	30.423.000	0,16	0	0,00	30.423.000	0,16
SA03SH07	Yaşlılara Yönelik Hizmetler	77.874.000	0,42	0	0,00	77.874.000	0,42
SA03SH08	Sosyal İhtiyaçlara Yönelik Destek Amaçlı Yapım, Bakım ve Onarım Faaliyetleri	138.800.000	0,75	0	0,00	138.800.000	0,75
SA03SH08	Sosyal İhtiyaçlara Yönelik Diğer Destek Faaliyetleri	53.250.000	0,29	0	0,00	53.250.000	0,29
SA04SH01	Hallerin Hijyenine Yönelik Faaliyetler	11.231.000	0,06	0	0,00	11.231.000	0,06

İDARE PERFORMANS TABLOSU (DEVAM)

Performans Hedefi	Faaliyet	BÜTÇE İÇİ		BÜTÇE DIŞI		TOPLAM	
		TL	PAY (%)	TL	PAY (%)	TL	PAY (%)
SA04SH02	Hal Hizmetlerinde Çevreye Verilen Olumsuz Etkileri Azaltma Faaliyetleri	100.000	0,00	0	0,00	100.000	0,00
SA04SH03	Gıda ve Hal Planlama ve Ar-Ge Çalışmaları	1.365.000	0,01	0	0,00	1.365.000	0,01
SA04SH03	Gıda ve Hal Yönetimi Faaliyetleri	12.080.000	0,07	0	0,00	12.080.000	0,07
SA04SH03	Hal Güvenlik Hizmetleri	10.120.000	0,05	0	0,00	10.120.000	0,05
SA04SH04	Hallere Yönelik Muhtelif Organizasyonların Düzenlenmesi	500.000	0,00	0	0,00	500.000	0,00
SA04SH04	Hallerin Yapım, Bakım ve Onarım Faaliyetleri	66.580.000	0,36	0	0,00	66.580.000	0,36
SA04SH05	Yeşil Alanlarda Güvenlik Faaliyetleri	58.230.000	0,31	0	0,00	58.230.000	0,31
SA04SH06	Kent Estetiği Denetimleri	0	0,00	0	0,00	0	0,00
SA04SH07	Ruhsat Belgesi Düzenleme	0	0,00	0	0,00	0	0,00
SA04SH07	Toplu Ulaşım Araçlarının Denetlenmesi	0	0,00	0	0,00	0	0,00
SA04SH08	Toplum Düzenine Yönelik Denetim Faaliyetleri	50.149.260	0,27	0	0,00	50.149.260	0,27
SA04SH09	Hal Esnafı ve Personel Eğitim Faaliyetleri	210.000	0,00	0	0,00	210.000	0,00
SA04SH09	Toplum Düzenine Yönelik Etkinlik ve Organizasyonların Düzenlenmesi	734.850	0,00	0	0,00	734.850	0,00
SA04SH09	Tüketici Haklarına Yönelik Denetim Faaliyetleri	0	0,00	0	0,00	0	0,00
SA04SH10	Kent Toplum Düzenine Yönelik Beyaz Masa Faaliyetleri	0	0,00	0	0,00	0	0,00
SA05SH01	1/100.000 Çevre Planı Revizyonu Çalışmaları	13.452.000	0,07	0	0,00	13.452.000	0,07
SA05SH02	Boğazıcı Sahil Şeridi ve Öngörünüm Bölgesi Koruma, Geliştirme ve Denetim Faaliyetleri	2.370.000	0,01	0	0,00	2.370.000	0,01
SA05SH03	Coğrafi Bilgi Sistem Çalışmaları	27.272.400	0,15	0	0,00	27.272.400	0,15
SA05SH04	İmar Denetimi ve Yıkım/Tahliye Çalışmaları	15.475.000	0,08	0	0,00	15.475.000	0,08
SA05SH05	İmar Planlarının Akıllandırılması ve Değerlendirilmesi Faaliyetleri	3.500.000	0,02	0	0,00	3.500.000	0,02
SA05SH06	Kent Estetiğine Yönelik Planlama ve Projelendirme Faaliyetleri	23.516.800	0,13	0	0,00	23.516.800	0,13
SA05SH06	Kent Estetiğine Yönelik Yapım/Uygulama Faaliyetleri	155.000.000	0,84	0	0,00	155.000.000	0,84
SA05SH07	Kentsel Dönüşüm Faaliyetleri	132.700.000	0,72	0	0,00	132.700.000	0,72
SA05SH08	Haritalandırma Çalışmaları	9.136.550	0,05	0	0,00	9.136.550	0,05
SA05SH08	Planlamaya Yönelik Etüd, Fizibilite ve Avan Proje Değerlendirme Çalışmaları	2.547.908	0,01	0	0,00	2.547.908	0,01
SA06SH01	Bilinçlendirme ve Tanıtım Çalışmaları	2.785.750	0,02	0	0,00	2.785.750	0,02
SA06SH01	Kültür ve Tabiat Varlıklarının Korunmasına Yönelik Ar-Ge Çalışmaları	5.061.300	0,03	0	0,00	5.061.300	0,03
SA06SH01	Kültür ve Tabiat Varlıklarının Korunmasına Yönelik Atölye-Laboratuvar Çalışmaları	5.065.000	0,03	0	0,00	5.065.000	0,03
SA06SH01	Rölöve, Restitüsyon, Restorasyon, Rekonstrüksiyon ve Yeniden İhya Faaliyetleri	82.821.353	0,45	0	0,00	82.821.353	0,45
SA06SH01	Tarihi Yapılara Yönelik İzin, İskan, Uygunluk Belgelerinin Düzenlenmesi ve Denetimlerin Yapılması	0	0,00	0	0,00	0	0,00
SA06SH02	Kültür Yapıları ve Eserleri Yapımı, Bakım ve Onarımı	70.990.000	0,38	0	0,00	70.990.000	0,38
SA06SH02	Kültürel Etkinliklerin Gerçekleştirilmesi	297.675.937	1,61	0	0,00	297.675.937	1,61
SA06SH02	Kültürel Mekanların İşletilmesi	47.502.000	0,26	0	0,00	47.502.000	0,26
SA07SH01	Koruyucu Sağlık Hizmetlerine Destek Çalışmaları	45.550.000	0,25	0	0,00	45.550.000	0,25
SA07SH02	Ayakta Teşhis Ve Tedavi Hizmetleri	12.000.000	0,06	0	0,00	12.000.000	0,06
SA07SH02	Evde Bakım Hizmetleri	28.000.000	0,15	0	0,00	28.000.000	0,15
SA07SH03	Vektörle Mücadele Ve İlaçlama Faaliyetleri	55.000.000	0,30	0	0,00	55.000.000	0,30
SA07SH04	Hayvan Hizmetlerine Yönelik Yapım Faaliyetleri	7.000.000	0,04	0	0,00	7.000.000	0,04
SA07SH04	Zoonoz Hastalıklarla Mücadeleye Yönelik Eğitim, Denetim ve Hayvan Rehabilitasyon Hizmetleri	30.909.246	0,17	0	0,00	30.909.246	0,17
SA08SH01	Atık Yönetimine Yönelik Tesislerin Yapımı ve İşletme Faaliyetleri	545.000.000	2,95	0	0,00	545.000.000	2,95
SA08SH02	Çevre Koruma Faaliyetleri	209.862.000	1,13	0	0,00	209.862.000	1,13
SA08SH03	Çevre Yönetimine Yönelik Paydaşlarla İşbirliği Faaliyetleri	1.500.000	0,01	0	0,00	1.500.000	0,01

İDARE PERFORMANS TABLOSU (DEVAM)

Performans Hedefi	Faaliyet	BÜTÇE İÇİ		BÜTÇE DIŞI		TOPLAM	
		TL	PAY (%)	TL	PAY (%)	TL	PAY (%)
SA08SH04	Deniz Kirliliğinin Önlenmesi Faaliyetleri	108.211.804	0,58	0	0,00	108.211.804	0,58
SA08SH05	Anıt ve Korumaya Değer Ağaçları Koruma Faaliyetleri	26.118.000	0,14	0	0,00	26.118.000	0,14
SA08SH06	Dış Mekan Aydınlatma Faaliyetleri	49.750.000	0,27	0	0,00	49.750.000	0,27
SA08SH06	Enerji Verimliliği Çalışmaları	53.270.000	0,29	0	0,00	53.270.000	0,29
SA08SH07	Yeşil Alan Üretimine Yönelik Yapım Çalışmaları ve Korunması	989.092.000	5,35	0	0,00	989.092.000	5,35
SA08SH07	Yeşil Alanlarda Kentsel Donatı Çalışmaları	85.650.000	0,46	0	0,00	85.650.000	0,46
SA09SH01	Telsiz vb. Alternatif Haberleşme Hizmetleri	25.493.000	0,14	0	0,00	25.493.000	0,14
SA09SH02	Bilgi Güvenliği Kapsamında Eğitim ve Denetim Faaliyetleri	0	0,00	0	0,00	0	0,00
SA09SH03	Bilgi Teknolojileri Altyapı Çalışmaları	31.863.500	0,17	0	0,00	31.863.500	0,17
SA09SH04	Genişbant Haberleşme Altyapı Çalışmaları	55.000.000	0,30	0	0,00	55.000.000	0,30
SA09SH05	Haberleşme Hizmetlerine Yönelik Altyapı Çalışmaları	17.000.000	0,09	0	0,00	17.000.000	0,09
SA09SH07	Kurum içi Bilişim Teknolojilerine Yönelik Destek Taleplerinin Karşlanması	17.650.000	0,10	0	0,00	17.650.000	0,10
SA09SH08	Evrak Yönetimi Faaliyetleri	700.000	0,00	0	0,00	700.000	0,00
SA09SH09	Meclis ve Encümen Faaliyetleri	0	0,00	0	0,00	0	0,00
SA10SH01	Tercümanlık ve Misafir Ağırılama Faaliyetleri	1.750.000	0,01	0	0,00	1.750.000	0,01
SA10SH02	Ulusal ve Uluslararası Kuruluşlara Üyelik, Etkinliklerine Katılım	1.770.000	0,01	0	0,00	1.770.000	0,01
SA10SH02	Yerel Diplomasinin Geliştirilmesine Yönelik Uluslararası Organizasyon ve Etkinliklerin Düzenlenmesi	3.483.635	0,02	0	0,00	3.483.635	0,02
SA11SH01	İştiraklere Yönelik Yapısal İyileştirme Faaliyetleri	600.000	0,00	0	0,00	600.000	0,00
SA12SH01	Bütçe Yönetim Faaliyetleri	0	0,00	0	0,00	0	0,00
SA12SH02	Gayrimenkul Çalışmaları	440.640.000	2,38	0	0,00	440.640.000	2,38
SA12SH05	İç Kontrol Sistemi Faaliyetleri	0	0,00	0	0,00	0	0,00
SA13SH01	Hizmetçi Eğitim Faaliyetleri	5.900.000	0,03	0	0,00	5.900.000	0,03
SA13SH02	Bireysel Öneri Sistemi Faaliyetleri	0	0,00	0	0,00	0	0,00
SA13SH03	Kariyer Planlama Faaliyetleri	3.300.000	0,02	0	0,00	3.300.000	0,02
SA14SH01	Avrupa Fırsatları İle İlgili Bilgilendirme Çalışmaları	0	0,00	0	0,00	0	0,00
SA14SH02	Halkla İlişkilere Yönelik Faaliyetler	96.019.740	0,52	0	0,00	96.019.740	0,52
SA14SH02	Muhtarlara Yönelik Faaliyetler	11.000.000	0,06	0	0,00	11.000.000	0,06
SA14SH03	Muhtelif Organizasyonlar ile Tanıtım ve Duyuru Çalışmaları	160.501.180	0,87	0	0,00	160.501.180	0,87
SA14SH03	Yazılı ve Görsel Tanıtım Faaliyetleri	19.012.500	0,10	0	0,00	19.012.500	0,10
SA15SH02	Avrupa'daki Kurumlarla İşbirliği Olanaklarının Geliştirilmesi Faaliyetleri	200.000	0,00	0	0,00	200.000	0,00
SA15SH03	Kamulaştırma Faaliyetleri	453.269.000	2,45	0	0,00	453.269.000	2,45
SA15SH04	Altyapı ve Üst Yapı Projelendirme Faaliyetleri	74.200.000	0,40	0	0,00	74.200.000	0,40
SA15SH04	Belediye Hizmet Binalarının Yapım-Bakım ve Onarımı	179.400.000	0,97	0	0,00	179.400.000	0,97
SA15SH04	Danışmanlık, Müşavirlik, Kontrolörük ve Fizibilite Hizmetleri Alımı	11.215.000	0,06	0	0,00	11.215.000	0,06
SA15SH04	Kamu (Üniversiteler Dahil) veya Özel Sektör Kuruluşları ile İdari ve Teknik Kapasite Artırıcı İşbirliği Programları Düzenlenmesi	1.000.000	0,01	0	0,00	1.000.000	0,01
SA15SH04	Protokol Kapsamında Yapımlar	51.000.000	0,28	0	0,00	51.000.000	0,28
SA15SH05	Proje Yönetim Sistemi Çalışmaları	160.000	0,00	0	0,00	160.000	0,00
SA15SH07	Sosyal, Kültürel ve Teknik Altyapı Alanlarına İlişkin Standartların Tanımlanması	0	0,00	0	0,00	0	0,00
SA16SH01	Belediye Hizmet Araçları İhtiyaçlarının Karşlanması	170.250.000	0,92	0	0,00	170.250.000	0,92
SA16SH01	Belediye Hizmet Binaları Bakımı, Onarımı, Malzeme ve Personel Temini	172.964.000	0,93	0	0,00	172.964.000	0,93
SA16SH01	Hizmetçi Kreş Çalışmaları	11.000.000	0,06	0	0,00	11.000.000	0,06
SA16SH01	Kurum içi Temizlik Hizmetleri	84.063.000	0,45	0	0,00	84.063.000	0,45
SA16SH01	Güvenlik Hizmeti	115.500.000	0,62	0	0,00	115.500.000	0,62
SA16SH01	Personel Ulaşım (Servis) Hizmeti	66.000.000	0,36	0	0,00	66.000.000	0,36
SA16SH01	Yemek Hizmetleri	130.000.000	0,70	0	0,00	130.000.000	0,70
SA16SH02	Kurumsal Gelişim ve Hizmet İyileştirme Faaliyetleri	17.951.000	0,10	0	0,00	17.951.000	0,10

İDARE PERFORMANS TABLOSU (DEVAM)

Performans Hedefi	Faaliyet	BÜTÇE İÇİ		BÜTÇE DIŞI		TOPLAM	
		TL	PAY (%)	TL	PAY (%)	TL	PAY (%)
SA16SH03	Kurumun Hukuki İşlemlerinin Yürütülmesi	0	0,00	0	0,00	0	0,00
SA16SH04	Hibe ve Fonlara Yönelik Proje Hazırlama Ve Yönetme Kapasitesinin Geliştirilmesi Faaliyetleri	2.450.000	0,01	0	0,00	2.450.000	0,01
SA16SH05	İç Denetim Faaliyetleri	360.000	0,00	0	0,00	360.000	0,00
SA16SH07	İş Sağlığı ve Güvenliği Faaliyetleri	4.825.000	0,03	0	0,00	4.825.000	0,03
SA16SH08	Mali Hizmetlerin Sunuma Yönelik Teknolojik Uygulamalar	0	0,00	0	0,00	0	0,00
SA16SH09	Stratejik Yönetim Faaliyetleri	930.000	0,01	0	0,00	930.000	0,01
SA16SH10	Teftiş Faaliyetleri	0	0,00	0	0,00	0	0,00
SA17SH01	Satınalma Faaliyetleri	106.447.500	0,58	0	0,00	106.447.500	0,58
Performans Hedefleri Maliyetleri Toplamı		14.364.316.639	77,64%	0	0,00	14.364.316.639	77,64%
Genel Yönetim Giderleri		2.824.453.361	15,27%	0	0,00	2.824.453.361	15,27%
Diğer İdarelere Transfer Edilecek Kaynaklar Toplamı		1.311.230.000	7,09%	0	0,00	1.311.230.000	7,09%
Genel Toplam		18.500.000.000	100,00%	0	0,00	18.500.000.000	100,00%

STRATEJİK AMAÇLARA GÖRE MALİ KAYNAK İHTİYACI TABLOSU

Stratejik Amaç Kodu	Stratejik Amaç	Ana Hizmet Alanı	2017 Yılı Toplam Mali Kaynak İhtiyacı
SA01	Afet ve Acil Durumlara Müdahale ve İyileştirme Kapasitesini Etkin Risk Yönetimi İle Gerçekleştirmek	Afet Yönetimi	234.247.000
SA02	İnsan Odaklı, Erişilebilir, Sürdürülebilir, Kaliteli, Ekonomik, Hızlı, Güvenli, Konforlu Ulaşım Hizmetini Sunmak	Ulaşım Hizmetleri Yönetimi	6.553.826.484
SA03	Kent Sakinlerinin Sosyal İhtiyaçlarına Yönelik Destek Hizmetlerini Geliştirmek ve Yaygınlaştırmak	Sosyal Destek Hizmetleri Yönetimi	1.676.289.942
SA04	Kent ve Toplum Düzeninin İyileştirilmesine, Yaygınlaştırılmasına Katkı Sağlamak	Kent ve Toplum Düzeni Yönetimi	211.300.110
SA05	Kentin Doğal Tarihi ve Kültürel Mirasına Saygılı Bir Anlayışla Sosyal Ekonomik ve Fiziksel Gelişimine Yön Vererek Yaşanabilir Bir Kent Oluşumuna Katkı Sağlamak	İmar Yönetimi	384.970.658
SA06	Kentin Kültür Mirasının Korunması, Tanıtılması ve Kültürel Yaşamın Zenginleşmesine Katkı Sağlamak	Kültür Hizmetleri Yönetimi	511.901.340
SA07	Sağlıkta Yaşam Kalitesinin Sürdürülebilir Bir Biçimde Gelişmesine Katkı Sağlamak	Sağlık Hizmetleri Yönetimi	178.459.246
SA08	Sürdürülebilir Çevre Gelişimine Katkı Sağlamak	Çevre Yönetimi	2.068.453.804
SA09	Hizmet Alanlarıyla İlgili Doğru Bilgiye Hızlı Erişim Sağlamak	Genel Yönetim	147.706.500
SA10	İstanbul'u Kentler Arası Yerel Diploması ile Uluslararası Faaliyetlerin Gerçekleştirildiği Bir Merkez Haline Getirmek/ Katılımcı Kentten Düzen Kurucu Kente Dönüştürmek	Genel Yönetim	7.003.635
SA11	İBB ile İştirakleri Arasındaki Koordinasyon ve İşbirliğini Güçlendirmek	Genel Yönetim	600.000
SA12	Kaynakları Etkin ve Verimli Yönetmek	Genel Yönetim	440.640.000
SA13	Nitelikli Çalışanlarla Çözüm Odaklı Hizmet Sunmak	Genel Yönetim	9.200.000
SA14	Paydaşlarla İletişimi ve İşbirliğini Güçlendirmek	Genel Yönetim	286.533.420
SA15	Projelendirme ve Uygulama Süreçlerini Paydaş Memnuniyetini En Yüksek Seviyeye Taşıyacak Şekilde Yapılandırmak	Genel Yönetim	770.444.000
SA16	Sürekli Gelişim Anlayışıyla Kurumsal Yapımızı ve İş Yöntemlerimizi Geliştirmek	Genel Yönetim	776.293.000
SA17	Tedarik Sürecini Etkin Yönetmek	Genel Yönetim	106.447.500
Stratejik Amaç Maliyetleri Toplamı			14.364.316.639
Genel Yönetim Giderleri			2.824.453.361
Diğer İdarelere Transfer Edilecek Kaynaklar Toplamı			1.311.230.000
Genel Toplam			18.500.000.000

TOPLAM KAYNAK İHTİYACI TABLOSU

	Ekonomik Kod		Faaliyet Toplamı	Genel Yönetim Giderleri Toplamı	Diğer İdarelere Transfer Edilecek Kaynaklar Toplamı	Genel Toplam
Bütçe Kaynak İhtiyacı	01	Personel Giderleri		1.080.421.378		1.080.421.378
	02	SGK Devlet Primi Giderleri		170.776.648		170.776.648
	03	Mal ve Hizmet Alım Giderleri	4.342.246.307	275.180.935		4.617.427.242
	04	Faiz Giderleri		171.200.000		171.200.000
	05	Cari Transferler	301.770.000	14.532.000	611.230.000	927.532.000
	06	Sermaye Giderleri	9.720.300.332	12.342.400		9.732.642.732
	07	Sermaye Transferleri			300.000.000	300.000.000
	08	Borç verme			400.000.000	400.000.000
	09	Yedek Ödenek		1.100.000.000		1.100.000.000
	Toplam Bütçe Kaynak İhtiyacı			14.364.316.639	2.824.453.361	1.311.230.000
Bütçe Dışı Kaynak	Döner Sermaye					0,00
	Diğer Yurt İçi					0,00
	Yurt Dışı					0,00
	Toplam Bütçe Dışı Kaynak İhtiyacı			0	0	0
Toplam Kaynak İhtiyacı			14.364.316.639	2.824.453.361	1.311.230.000	18.500.000.000

FAALİYETLERDEN SORUMLU HARCAMA BİRİMLERİNE İLİŞKİN TABLO

PERFORMANS HEDEFİ	FAALİYETLER	SORUMLU BİRİMLER
SA01SH01 - Acil Sağlık Hizmetlerinin Etkin Olarak Sunulmasına Katkı Sağlamak	Acil Sağlık Hizmetleri	İtfaiye D.B.
SA01SH02 - Afet ve Acil Durumlara Müdahale Kapasitesini Geliştirmek	Acil Duruma Müdahale Edilmesi	İtfaiye D.B.
SA01SH02 - Afet ve Acil Durumlara Müdahale Kapasitesini Geliştirmek	Afet ve Acil Durum Destek Faaliyetleri	İtfaiye D.B.
SA01SH02 - Afet ve Acil Durumlara Müdahale Kapasitesini Geliştirmek	Afet ve Acil Duruma Yönelik Bina Yapım Faaliyetleri	Fen İşleri D.B., Destek Hizmetleri D.B.
SA01SH03 - Afet ve Acil Durumlara Yönelik Bilinçlendirme Uygulamalarını Yaygınlaştırmak	Acil Durum Müdahale Eğitim Faaliyetleri	Fen İşleri D.B., İtfaiye D.B.
SA01SH04 - Risk Önleyici/Azaltıcı Faaliyetleri Gerçekleştirmek	Afet Riskini Azaltıcı/Önleyici Araştırma ve Analizler	Deprem Risk Yönetim ve Kentsel İyileştirme D.B.
SA02SH01 - Akıllı Ulaşım Sistemlerini Tüm Toplu Ulaşım Araçlarını Kapsayacak Şekilde Yaygınlaştırmak	Toplu Taşımada Akıllı Ulaşım Faaliyetleri	Ulaşım D.B.
SA02SH02 - Altyapı ve Uygulama Konusunda Paydaşlarla İşbirliğini Güçlendirmek	Altyapıya Yönelik Paydaşlarla İşbirliği Faaliyetleri	Yol Bakım ve Altyapı Koordinasyon D.B.
SA02SH03 - Ana Ulaşım Sistemlerini (Raylı Sistem, Otobüs, Metrobüs vb.) Destekleyecek Şekilde Mevcut Hatların Düzenlenmesi ve Yeni Besleme Hatları Sayısını Artırılması	Entegre Toplu Ulaşım Hat Planlama Çalışmaları	Ulaşım D.B.
SA02SH04 - Deniz Yolu Ulaşım Sistemlerini Geliştirmek	Deniz Toplu Ulaşım Hizmetleri	Ulaşım D.B.
SA02SH04 - Deniz Yolu Ulaşım Sistemlerini Geliştirmek	Deniz Ulaşımına Yönelik Planlama ve Projelendirme Çalışmaları	Etüd ve Projeler D.B., Ulaşım D.B.
SA02SH04 - Deniz Yolu Ulaşım Sistemlerini Geliştirmek	Deniz Yapıları Yapım, Bakımı ve Onarımı	Fen İşleri D.B., Destek Hizmetleri D.B.
SA02SH05 - Düşük Emisyonlu Toplu Ulaşım Araçlarının Sayısını Artırmak	Düşük Emisyonlu Toplu Ulaşım Araçlarına Yönelik Çalışmalar	Ulaşım D.B.
SA02SH06 - Engelli Ulaşımına Uygun Toplu Ulaşım Araç Sayısını Artırmak	Toplu Ulaşım Araçlarının Engelli Ulaşımına Uygunluk Kontrollerinin Yapılması	Ulaşım D.B.
SA02SH07 - İstanbul Genelî Taksi Duraklarının Sayısını Artırmak	Taksi Duraklarına Yönelik Çalışmalar	Ulaşım D.B.
SA02SH08 - Raylı Sistemlerin Ulaşım Sistemleri İçindeki Payını Artırmak	Raylı Sistem Yapım/Uygulama Faaliyetleri	Raylı Sistem D.B.
SA02SH08 - Raylı Sistemlerin Ulaşım Sistemleri İçindeki Payını Artırmak	Raylı Sistem Yönelik Planlama ve Projelendirme Çalışmaları	Raylı Sistem D.B., Ulaşım D.B.
SA02SH09 - Toplu Ulaşım Sisteminde Gece Hat/Güzergah Sayısını Artırmak	Toplu Ulaşım Gece Hattı Planlama Faaliyetleri	Ulaşım D.B.
SA02SH10 - Trafik Etkin Yönetmek	Trafik Eğitim ve Bilinçlendirme Hizmetleri	Ulaşım D.B.
SA02SH10 - Trafik Etkin Yönetmek	Trafik Yönetimi Sistem Çalışmaları	Ulaşım D.B.
SA02SH11 - Ulaşım Altyapısını Güçlendirmek	Karayolu Tüneli Yapımı	Fen İşleri D.B.
SA02SH11 - Ulaşım Altyapısını Güçlendirmek	Otogar Yapımı	Fen İşleri D.B.
SA02SH11 - Ulaşım Altyapısını Güçlendirmek	Otopark Yapımı	Fen İşleri D.B.
SA02SH11 - Ulaşım Altyapısını Güçlendirmek	Ulaşım Bilgi Sistemi Çalışmaları	Ulaşım D.B.
SA02SH11 - Ulaşım Altyapısını Güçlendirmek	Ulaşım Altyapısına Yönelik Planlama ve Projelendirme Çalışmaları	Etüd ve Projeler D.B., Ulaşım D.B., Yol Bakım ve Altyapı Koordinasyon D.B.
SA02SH11 - Ulaşım Altyapısını Güçlendirmek	Yol - Köprü Bakım Onarım Çalışmaları	Yol Bakım ve Altyapı Koordinasyon D.B., Çevre Koruma ve Kontrol D.B.
SA02SH11 - Ulaşım Altyapısını Güçlendirmek	Yol, Kavşak, Üstgeçit, Altgeçit, Köprü Yapımı	Fen İşleri D.B.
SA02SH12 - Yük Taşımacılığının İstanbul Trafikine Olumsuz Etkisini Azaltmak	Lojistik Eylem Planı Çalışmaları	Ulaşım D.B.
SA03SH01 - Belediye Parselleri Üzerindeki Gecekonduları Düzenli Yaşam Alanına Dönüştürmek	Gecekondu Tasfiye Faaliyetleri	Emlak D.B.
SA03SH01 - Belediye Parselleri Üzerindeki Gecekonduları Düzenli Yaşam Alanına Dönüştürmek	Sosyal Konut Yapım Faaliyetleri	Emlak D.B., Fen İşleri D.B.
SA03SH02 - Dezavantajlı Grupların Yaşam Kalitesinin Arttırılmasına Katkı Sağlayarak Hizmetleri Etkinleştirmek ve Yaygınlaştırmak	Aynı ve Nakdi Sosyal Yardım Hizmetleri	Sosyal Hizmetler D.B.

FAALİYETLERDEN SORUMLU HARCAMA BİRİMLERİNE İLİŞKİN TABLO (DEVAM)

PERFORMANS HEDEFİ	FAALİYETLER	SORUMLU BİRİMLER
SA03SH02 - Dezavantajlı Grupların Yaşam Kalitesinin Arttırılmasına Katkı Sağlayarak Hizmetleri Etkinleştirmek ve Yaygınlaştırmak	Engellilere Yönelik Faaliyetler	Sağlık D.B., Fen İşleri D.B., Etüd ve Projeler D.B., Ulaşım D.B.
SA03SH03 - Kent Sakinlerinin Spor Faaliyetlerine Erişilebilirliğini Arttırmak	Spor Kulüplerine ve Okullara Spor Malzemesi Yardım	Destek Hizmetleri D.B.
SA03SH03 - Kent Sakinlerinin Spor Faaliyetlerine Erişilebilirliğini Arttırmak	Muhtelif Spor Organizasyonları	Destek Hizmetleri D.B.
SA03SH03 - Kent Sakinlerinin Spor Faaliyetlerine Erişilebilirliğini Arttırmak	Spor Tesisi Yapımı ve Bakım-Onarımı	Fen İşleri D.B., Destek Hizmetleri D.B.
SA03SH03 - Kent Sakinlerinin Spor Faaliyetlerine Erişilebilirliğini Arttırmak	Spora Yönelik Tesis İşletmeciliği	Destek Hizmetleri D.B.
SA03SH04 - Meslek Edindirme Faaliyetlerini Etkinleştirmek ve Yaygınlaştırmak	Meslek Edindirme Faaliyetleri	İnsan Kaynakları ve Eğitim D.B.
SA03SH05 - Mezarlık ve Defin Hizmetlerini Etkin Sunmak	Cenaze ve Defin Hizmetleri	Mezarlıklar D.B.
SA03SH05 - Mezarlık ve Defin Hizmetlerini Etkin Sunmak	Mezarlık Alan ve Tesislerinin Yapım ve Bakım Hizmetleri	Mezarlıklar D.B., Fen İşleri D.B.
SA03SH06 - Sosyal Tesislerle Verilen Hizmet Etkinliğini Arttırmak	Sosyal Tesis İşletmeciliği	Destek Hizmetleri D.B.
SA03SH06 - Sosyal Tesislerle Verilen Hizmet Etkinliğini Arttırmak	Sosyal Tesis Yapım, Bakım ve Onarımı	Fen İşleri D.B.
SA03SH07 - Yaşlılara Verilen Hizmet Etkinliğini Arttırmak, Bakım ve Hizmet Standartlarını Geliştirmek	Yaşlılara Yönelik Hizmetler	Sağlık D.B., Destek Hizmetleri D.B.
SA03SH08 - Yetişkinlere, Gençlere ve Çocuklara Yönelik Kültürel, Eğitsel ve Sosyal Destek Hizmetleri Sağlamak	Sosyal İhtiyaçlara Yönelik Destek Amaçlı Yapım, Bakım ve Onarım Faaliyetleri	Fen İşleri D.B., Destek Hizmetleri D.B.
SA03SH08 - Yetişkinlere, Gençlere ve Çocuklara Yönelik Kültürel, Eğitsel ve Sosyal Destek Hizmetleri Sağlamak	Sosyal İhtiyaçlara Yönelik Diğer Destek Faaliyetleri	Gıda Tarım ve Hayvancılık D.B., Park Bahçe ve Yeşil Alanlar D.B., Destek Hizmetleri D.B., Kurumsal Gelişim ve Yönetim Sistemler D.B.
SA04SH01 - Avrupa Birliğinin Hal Yönetimine Özel İyi Hijyen Uygulamalarını İstanbul Haline Entegre Etme	Hallerin Hijyenine Yönelik Faaliyetler	Gıda Tarım ve Hayvancılık D.B.
SA04SH02 - Hal Hizmetlerinin Gerçekleştirilmesinin Çevreye Verdiği Olumsuz Etkileri Azaltmak	Hal Hizmetlerinde Çevreye Verilen Olumsuz Etkileri Azaltma Faaliyetleri	Gıda Tarım ve Hayvancılık D.B.
SA04SH03 - Hal Yönetiminde Modernizasyonu Sağlamak	Gıda ve Hal Planlama ve Ar-Ge Çalışmaları	Gıda Tarım ve Hayvancılık D.B.
SA04SH03 - Hal Yönetiminde Modernizasyonu Sağlamak	Gıda ve Hal Yönetimi Faaliyetleri	Gıda Tarım ve Hayvancılık D.B.
SA04SH03 - Hal Yönetiminde Modernizasyonu Sağlamak	Hal Güvenlik Hizmetleri	Gıda Tarım ve Hayvancılık D.B.
SA04SH04 - Halde Ticari ve Sosyal Alanları Geliştirmek	Hallere Yönelik Muhtelif Organizasyonların Düzenlenmesi	Gıda Tarım ve Hayvancılık D.B.
SA04SH04 - Halde Ticari ve Sosyal Alanları Geliştirmek	Hallerin Yapım, Bakım ve Onarım Faaliyetleri	Gıda Tarım ve Hayvancılık D.B., Fen İşleri D.B.
SA04SH05 - İstanbul Genelindeki Yeşil Alanların, Kuru ve Kent Ormanlarının Güvenliğini Sağlayarak Parkları 24 Saat Güvenli Yaşanabilir Hale Getirmek	Yeşil Alanlarda Güvenlik Faaliyetleri	Park Bahçe ve Yeşil Alanlar D.B.
SA04SH06 - Kent Estetiği Denetimlerini Etkinleştirmek	Kent Estetiği Denetimleri	Zabıta D.B.
SA04SH07 - Toplu Ulaşım Araçlarını Kayıt Altına Alarak, Denetimlerde Etkinliği Arttırmak	Ruhsat Belgesi Düzenleme	Ulaşım D.B.
SA04SH07 - Toplu Ulaşım Araçlarını Kayıt Altına Alarak, Denetimlerde Etkinliği Arttırmak	Toplu Ulaşım Araçlarının Denetlenmesi	Ulaşım D.B.
SA04SH08 - Toplum Düzenine Yönelik Denetimleri Etkinleştirmek	Toplum Düzenine Yönelik Denetim Faaliyetleri	Zabıta D.B.
SA04SH09 - Tüketici Haklarının Korunmasına Yönelik Faaliyetleri Arttırmak ve Etkinleştirmek	Hal Esnafı ve Personeli Eğitim Faaliyetleri	Gıda Tarım ve Hayvancılık D.B.
SA04SH09 - Tüketici Haklarının Korunmasına Yönelik Faaliyetleri Arttırmak ve Etkinleştirmek	Toplum Düzenine Yönelik Etkinlik ve Organizasyonların Düzenlenmesi	Zabıta D.B.
SA04SH09 - Tüketici Haklarının Korunmasına Yönelik Faaliyetleri Arttırmak ve Etkinleştirmek	Tüketici Haklarına Yönelik Denetim Faaliyetleri	Gıda Tarım ve Hayvancılık D.B.
SA04SH10 - Vatandaş Başvurularına Sunulan Çözümlerin Kalitesini ve Hızını Arttırmak	Kent Toplum Düzenine Yönelik Beyaz Masa Faaliyetleri	Zabıta D.B.
SA05SH01 - 1/100.000 Ölçekli Çevre Düzeni Planını Revize Etmek	1/100.000 Çevre Planı Revizyonu Çalışmaları	İmar ve Şehircilik D.B.

FAALİYETLERDEN SORUMLU HARCAMA BİRİMLERİNE İLİŞKİN TABLO (DEVAM)

PERFORMANS HEDEFİ	FAALİYETLER	SORUMLU BİRİMLER
SA05SH02 - Boğaziçi Öngörünüm Alanının Kültürel ve Tarihi Değerlerini, Doğal Güzelliklerini Kamu Yararı Gözeterek Korumak ve Geliştirmek, Bu Alandaki Nüfus Yoğunluğunu Arttıracak Yapılamayı Sınırlandırmak	Boğaziçi Sahil Şeridi ve Öngörünüm Bölgesi Koruma, Geliştirme ve Denetim Faaliyetleri	Boğaziçi İmar Müdürlüğü
SA05SH03 - Doğru, Standart ve Nitelikli Coğrafi Bilginin Üretmesini ve Paylaşımını Sağlayarak Planlama, Yatırım ve Denetim Faaliyetlerinin Etkinliğine ve Verimliliğine Katkı Sağlamak	Coğrafi Bilgi Sistem Çalışmaları	Bilgi İşlem D.B.
SA05SH04 - İmar Denetimlerini Etkinleştirmek	İmar Denetimi ve Yıkım/Tahliye Çalışmaları	Zabıta D.B.
SA05SH05 - Katılımcı ve Şeffaf İmar Yönetimini Sağlamak	İmar Planlarının Akıllandırılması ve Değerlendirilmesi Faaliyetleri	İmar ve Şehircilik D.B.
SA05SH06 - Kent Estetiğini Destekleyen Uygulamaları Yaygınlaştırmak	Kent Estetiğine Yönelik Planlama ve Projelendirme Faaliyetleri	Etüd ve Projeler D.B., Deprem Risk Yönetim ve Kentsel İyileştirme D.B.
SA05SH06 - Kent Estetiğini Destekleyen Uygulamaları Yaygınlaştırmak	Kent Estetiğine Yönelik Yapım/Uygulama Faaliyetleri	Fen İşleri D.B.
SA05SH07 - Kentsel Dönüşüm Uygulamalarını Etkinleştirmek	Kentsel Dönüşüm Faaliyetleri	Deprem Risk Yönetim ve Kentsel İyileştirme D.B., İmar ve Şehircilik D.B.
SA05SH08 - Planlamayı Etkinleştirecek Altyapı Çalışmalarını Gerçekleştirmek	Haritalandırma Çalışmaları	İmar ve Şehircilik D.B.
SA05SH08 - Planlamayı Etkinleştirecek Altyapı Çalışmalarını Gerçekleştirmek	Planlamaya Yönelik Etüd, Fizibilite ve Avan Proje Değerlendirme Çalışmaları	İmar ve Şehircilik D.B.
SA06SH01 - Kültür ve Tabiat Varlıklarının Korunmasına Yönelik Uygulamaları Artırmak	Bilinçlendirme ve Tanıtım Çalışmaları	Kültür Varlıkları D.B., Fen İşleri D.B.
SA06SH01 - Kültür ve Tabiat Varlıklarının Korunmasına Yönelik Uygulamaları Artırmak	Kültür ve Tabiat Varlıklarının Korunmasına Yönelik Ar-Ge Çalışmaları	Kültür Varlıkları D.B.
SA06SH01 - Kültür ve Tabiat Varlıklarının Korunmasına Yönelik Uygulamaları Artırmak	Kültür ve Tabiat Varlıklarının Korunmasına Yönelik Atölye-Laboratuvar Çalışmaları	Kültür Varlıkları D.B.
SA06SH01 - Kültür ve Tabiat Varlıklarının Korunmasına Yönelik Uygulamaları Artırmak	Rölöve, Restitüsyon, Restorasyon, Rekonstrüksiyon ve Yeniden İhya Faaliyetleri	Kültür Varlıkları D.B., Fen İşleri D.B., Raylı Sistem D.B., Destek Hizmetleri D.B.
SA06SH01 - Kültür ve Tabiat Varlıklarının Korunmasına Yönelik Uygulamaları Artırmak	Tarihi Yapılara Yönelik İzin, Iskan, Uygunluk Belgelerinin Düzenlenmesi ve Denetimlerin Yapılması	Kültür Varlıkları D.B.
SA06SH02 - Kültürel Hizmetlerin Erişilebilirliğini Artırmak	Kültür Yapıları ve Eserleri Yapımı, Bakım ve Onarımı	Fen İşleri D.B., Destek Hizmetleri D.B., Kültür Varlıkları D.B.
SA06SH02 - Kültürel Hizmetlerin Erişilebilirliğini Artırmak	Kültürel Etkinliklerin Gerçekleştirilmesi	Kültür D.B., Kültür Varlıkları D.B.
SA06SH02 - Kültürel Hizmetlerin Erişilebilirliğini Artırmak	Kültürel Mekanların İşletilmesi	Kültür D.B., Kültür Varlıkları D.B.
SA07SH01 - Kalıcı veya Hasar Verici Sağlık Sorunlarından Korunma ve/veya Erken Tanısının Konulmasına Katkı Sağlamak	Koruyucu Sağlık Hizmetlerine Destek Çalışmaları	Sağlık D.B.
SA07SH02 - Odak Gruplara Sağlık Hizmetini Etkinleştirmek ve Yaygınlaştırmak	Ayakta Teşhis Ve Tedavi Hizmetleri	Sağlık D.B.
SA07SH02 - Odak Gruplara Sağlık Hizmetini Etkinleştirmek ve Yaygınlaştırmak	Evde Bakım Hizmetleri	Sağlık D.B.
SA07SH03 - Vektörel Mücadeleyi Bütüncül Anlayışla Gerçekleştirmek	Vektörel Mücadele Ve İlaçlama Faaliyetleri	Sağlık D.B.
SA07SH04 - Zoonoz Hastalıklarla Etkin Mücadeleye Katkı Sağlamak	Hayvan Hizmetlerine Yönelik Yapım Faaliyetleri	Fen İşleri D.B.
SA07SH04 - Zoonoz Hastalıklarla Etkin Mücadeleye Katkı Sağlamak	Zoonoz Hastalıklarla Mücadeleye Yönelik Eğitim, Denetim ve Hayvan Rehabilitasyon Hizmetleri	Gıda Tarım ve Hayvancılık D.B.
SA08SH01 - Atık Yönetimi Uygulamalarını Geliştirmek	Atık Yönetimine Yönelik Tesistlerin Yapımı ve İşletme Faaliyetleri	Çevre Koruma ve Kontrol D.B., Fen İşleri D.B.
SA08SH02 - Çevre Koruma Uygulamalarını Yaygınlaştırmak	Çevre Koruma Faaliyetleri	Çevre Koruma ve Kontrol D.B.
SA08SH03 - Çevre Yönetiminde Paydaşlarla İşbirliğini Güçlendirmek	Çevre Yönetimine Yönelik Paydaşlarla İşbirliği Faaliyetleri	Park Bahçe ve Yeşil Alanlar D.B., Çevre Koruma ve Kontrol D.B.
SA08SH04 - Deniz Kirliliğinin Önlenmesine Yönelik Uygulamaları Geliştirmek	Deniz Kirliliğinin Önlenmesi Faaliyetleri	Çevre Koruma ve Kontrol D.B.
SA08SH05 - Tarihe Tanıklık Etmiş Anıt Ağaçların Bakımı ve Korunması ile İlgili Çalışmalar Yapmak	Anıt ve Korumaya Değer Ağaçları Koruma Faaliyetleri	Park Bahçe ve Yeşil Alanlar D.B.

FAALİYETLERDEN SORUMLU HARCAMA BİRİMLERİNE İLİŞKİN TABLO (DEVAM)

PERFORMANS HEDEFİ	FAALİYETLER	SORUMLU BİRİMLER
SA08SH06 - Yenilenebilir Enerji, Enerji Verimliliğine Yönelik Faaliyetleri Etkinleştirmek, Yaygınlaştırmak	Dış Mekan Aydınlatma Faaliyetleri	Park Bahçe ve Yeşil Alanlar D.B.
SA08SH06 - Yenilenebilir Enerji, Enerji Verimliliğine Yönelik Faaliyetleri Etkinleştirmek, Yaygınlaştırmak	Enerji Verimliliği Çalışmaları	Park Bahçe ve Yeşil Alanlar D.B.
SA08SH07 - Yeşil Alanları Yaygınlaştırmak	Yeşil Alan Üretimine Yönelik Yapım Çalışmaları ve Korunması	Park Bahçe ve Yeşil Alanlar D.B., Fen İşleri D.B., Etüd ve Projeler D.B.
SA08SH07 - Yeşil Alanları Yaygınlaştırmak	Yeşil Alanlarda Kentsel Donatı Çalışmaları	Park Bahçe ve Yeşil Alanlar D.B.
SA09SH01 - Belediye Telsiz Sistemleri ve Altyapısını Üst Çalışma Seviyesinde Aktif ve Çalışır Halde Tutmak	Telsiz vb. Alternatif Haberleşme Hizmetleri	Bilgi İşlem D.B.
SA09SH02 - Bilgi Güvenliğini Etkinleştirmek	Bilgi Güvenliği Kapsamında Eğitim ve Denetim Faaliyetleri	Bilgi İşlem D.B.
SA09SH03 - Bilgi Teknolojilerini Kuruma Yaygınlaştırarak Hizmet Kalitesini Arttırmak	Bilgi Teknolojileri Altyapı Çalışmaları	Bilgi İşlem D.B., Mali Hizmetler D.B.
SA09SH04 - Genişbant Haberleşme Altyapılarını Geliştirip, Yaygınlaştırmak	Genişbant Haberleşme Altyapı Çalışmaları	Bilgi İşlem D.B.
SA09SH05 - Haberleşme Hizmetlerini Dahili Bir Altyapı Kurmak Suretiyle Ekonomik, Hızlı ve Etkin Bir Çerçeve Geliştirmek	Haberleşme Hizmetlerine Yönelik Altyapı Çalışmaları	Bilgi İşlem D.B.
SA09SH07 - Kurum içi Hizmet Taleplerini Tanımlı Servis Seviyeleri İle Uyumlu Karşlamak	Kurum içi Bilgi Teknolojilerine Yönelik Destek Taleplerinin Karşlanması	Bilgi İşlem D.B., Emlak Yönetimi D.B.
SA09SH08 - Kurumsal Evrak Yönetimini Etkinleştirmek	Evrak Yönetimi Faaliyetleri	Yazı İşleri ve Kararlar D.B.
SA09SH09 - Kurumsal Karar Verme Sürecini Etkin Yönetmek ve Kararlara İnternet Üzerinden Erişimi Sağlamak	Meclis ve Encümen Faaliyetleri	Yazı İşleri ve Kararlar D.B.
SA10SH01 - İBB ve İstanbul'un Uluslararası Alanda Etkin Tanıtımının Yapılması	Tercümanlık ve Misafir Ağırhama Faaliyetleri	İnsan Kaynakları ve Eğitim D.B.
SA10SH02 - Yerel Diplomasiye Yönelik İletişim ve İşbirliklerini Güçlendirmek	Ulusal ve Uluslararası Kuruluşlara Üyelik, Etkinliklerine Katılım	İnsan Kaynakları ve Eğitim D.B., Kurumsal Gelişim ve Yönetim Sistemleri D.B., Sağlık D.B., Park Bahçe ve Yeşil Alanlar D.B., Kültür Varlıkları D.B.
SA10SH02 - Yerel Diplomasiye Yönelik İletişim ve İşbirliklerini Güçlendirmek	Yerel Diplomasiye Geliştirilmesine Yönelik Uluslararası Organizasyon ve Etkinliklerin Düzenlenmesi	İnsan Kaynakları ve Eğitim D.B.
SA11SH01 - Kaynakların Verimliliğini Arttırmak	İştiraklere Yönelik Yapısal İyileştirme Faaliyetleri	İştirakler Koordinasyon Müdürlüğü
SA12SH01 - Bütçeyi Etkin Kullanmak ve Yönetmek	Bütçe Yönetim Faaliyetleri	Mali Hizmetler D.B.
SA12SH02 - Gayrimenkul Gelirini Etkin Yönetmek	Gayrimenkul Çalışmaları	Emlak Yönetimi D.B.
SA12SH05 - Risk Esaslı İç Kontrol Sisteminin Yayılımını ve Sürdürülebilirliğini Sağlamak	İç Kontrol Sistemi Faaliyetleri	Kurumsal Gelişim ve Yönetim Sistemleri D.B.
SA13SH01 - Çalışan Gelişim İhtiyaçlarını Karşulamaya Yönelik Eğitim Sürecini Etkinleştirmek	Hizmet içi Eğitim Faaliyetleri	İnsan Kaynakları ve Eğitim D.B.
SA13SH02 - Çalışan Gelişimini Destekleyen Öneri Sistemini Etkinleştirmek	Bireysel Öneri Sistemi Faaliyetleri	İnsan Kaynakları ve Eğitim D.B.
SA13SH03 - Kariyer Planlama Sisteminin Altyapısını Oluşturmak	Kariyer Planlama Faaliyetleri	İnsan Kaynakları ve Eğitim D.B.
SA14SH01 - Gençleri ve Gençlik Alanında Çalışanları Avrupa Fırsatlarından Yararlandırmak	Avrupa Fırsatları İle İlgili Bilgilendirme Çalışmaları	Destek Hizmetleri D.B.
SA14SH02 - Halkla İlişkileri Toplumsal Destek ve Katılım Esaslı Yürütmek	Halkla İlişkiler Yönelik Faaliyetler	Destek Hizmetleri D.B.
SA14SH02 - Halkla İlişkileri Toplumsal Destek ve Katılım Esaslı Yürütmek	Muhtarlar Yönelik Faaliyetler	Gıda Tarım ve Hayvancılık D.B.
SA14SH03 - Hizmet Odaklı Çalışma Yaklaşımı İle İletişim ve Tanıtım Faaliyetlerini Geliştirmek	Muhtelif Organizasyonlar ile Tanıtım ve Duyuru Çalışmaları	Destek Hizmetleri D.B., Ulaşım D.B., Raylı Sistem D.B.
SA14SH03 - Hizmet Odaklı Çalışma Yaklaşımı İle İletişim ve Tanıtım Faaliyetlerini Geliştirmek	Yazılı ve Görsel Tanıtım Faaliyetleri	Kültür D.B., Destek Hizmetleri D.B.
SA15SH02 - İBB'nin Öncelikli Alanlarında AB'de İyi Uygulamalara Sahip Kurum ve Kuruluşlarla Deneyim Paylaşımını Arttırmak	Avrupa'daki Kurumlarla İşbirliği Olanaklarının Geliştirilmesi Faaliyetleri	Kurumsal Gelişim ve Yönetim Sistemleri D.B.

FAALİYETLERDEN SORUMLU HARCAMA BİRİMLERİNE İLİŞKİN TABLO (DEVAM)

PERFORMANS HEDEFİ	FAALİYETLER	SORUMLU BİRİMLER
SA15SH03 - Kamulaştırma Sürecini Etkin ve Verimli Yönetmek	Kamulaştırma Faaliyetleri	Deprem Risk Yönetim ve Kentsel İyileştirme D.B., Emlak Yönetimi D.B.
SA15SH04 - Paydaş İhtiyaçları ile Uyumlu Projeler Geliştirmek	Altyapı ve Üst Yapı Projelendirme Faaliyetleri	Etüd ve Projeler D.B., Yol Bakım ve Altyapı Koordinasyon D.B.
SA15SH04 - Paydaş İhtiyaçları ile Uyumlu Projeler Geliştirmek	Belediye Hizmet Binalarının Yapım-Bakım ve Onarımı	Fen İşleri D.B.
SA15SH04 - Paydaş İhtiyaçları ile Uyumlu Projeler Geliştirmek	Danışmanlık, Müşavirlik,Kontrolörük ve Fizibilite Hizmetleri Alımı	Destek Hizmetleri D.B., Emlak Yönetimi D.B., Etüd ve Projeler D.B.
SA15SH04 - Paydaş İhtiyaçları ile Uyumlu Projeler Geliştirmek	Kamu (Üniversiteler Dahil) veya Özel Sektör Kuruluşları ile İdari ve Teknik Kapasite Artırıcı İşbirliği Programları Düzenlenmesi	İnsan Kaynakları ve Eğitim D.B.
SA15SH04 - Paydaş İhtiyaçları ile Uyumlu Projeler Geliştirmek	Protokol Kapsamında Yapımlar	Fen İşleri D.B.
SA15SH05 - Proje Yönetimi Anlayışını Kurumda Geliştirmek, Metodolojisini Kurmak ve Yaygınlaştırmak	Proje Yönetim Sistemi Çalışmaları	Kurumsal Gelişim ve Yönetim Sistemleri D.B.
SA15SH07 - Sosyal, Kültürel ve Teknik Altyapı Alanlarına İlişkin Standartları İmar Planlarına Uyarlamak	Sosyal, Kültürel ve Teknik Altyapı Alanlarına İlişkin Standartların Tanımlanması	İmar ve Şehircilik D.B.
SA16SH01 - Destek Hizmetleri Standartlarını Yükseltmek	Belediye Hizmet Araçları İhtiyaçlarının Karşlanması	Destek Hizmetleri D.B., Fen İşleri D.B.
SA16SH01 - Destek Hizmetleri Standartlarını Yükseltmek	Belediye Hizmet Binaları Bakımı, Onarımı, Malzeme ve Personel Temini	Destek Hizmetleri D.B.
SA16SH01 - Destek Hizmetleri Standartlarını Yükseltmek	Hizmetçi Krş Çalışmaları	İnsan Kaynakları ve Eğitim D.B.
SA16SH01 - Destek Hizmetleri Standartlarını Yükseltmek	Kurum içi Temizlik Hizmetleri	Destek Hizmetleri D.B.
SA16SH01 - Destek Hizmetleri Standartlarını Yükseltmek	Güvenlik Hizmeti	Destek Hizmetleri D.B.
SA16SH01 - Destek Hizmetleri Standartlarını Yükseltmek	Personel Ulaşım (Servis) Hizmeti	Destek Hizmetleri D.B.
SA16SH01 - Destek Hizmetleri Standartlarını Yükseltmek	Yemek Hizmetleri	Destek Hizmetleri D.B.
SA16SH02 - Hizmet ve Çözüm Odaklı Çalışma Anlayışının Geliştirilmesinin Sağlamak	Kurumsal Gelişim ve Hizmet İyileştirme Faaliyetleri	Kurumsal Gelişim ve Yönetim Sistemleri D.B., İnsan Kaynakları ve Eğitim D.B.
SA16SH03 - Hukuk Süreçlerini Etkili ve Verimli Yönetmek	Kurumun Hukuki İşlemlerinin Yürütülmesi	Hukuk Müşavirliği
SA16SH04 - İBB'nin AB ve İSTKA Kaynaklarını Kullanmasına Yönelik Kapasitesini Ve Kurumsal Yararlanma Düzeyini Arttırmak	Hibe ve Fonlara Yönelik Proje Hazırlama Ve Yönetme Kapasitesinin Geliştirilmesi Faaliyetleri	Kurumsal Gelişim ve Yönetim Sistemleri D.B.
SA16SH05 - İç Denetimi Etkin Biçimde Gerçekleştirmek ve Yaygınlaştırmak	İç Denetim Faaliyetleri	İç Denetim Birimi Başkanlığı
SA16SH07 - Kurum Genelinde İş Sağlığı ve Güvenliği Kültürünü Yaygınlaştırmak	İş Sağlığı ve Güvenliği Faaliyetleri	Sağlık D.B.
SA16SH08 - Mali Hizmetlerin Sunumunda Kullanılan Teknolojiyi Geliştirmek ve Yaygınlaştırmak	Mali Hizmetlerin Sunuma Yönelik Teknolojik Uygulamalar	Mali Hizmetler D.B.
SA16SH09 - Stratejik Yönetim Sürecini Etkinleştirmek	Stratejik Yönetim Faaliyetleri	Kurumsal Gelişim ve Yönetim Sistemleri D.B.
SA16SH10 - Teftiş Etkin Şekilde Gerçekleştirmek	Teftiş Faaliyetleri	Teftiş Kurulu Başkanlığı
SA17SH01 - Tedarik Sürecini İyileştirmek	Satınalma Faaliyetleri	Park Bahçe ve Yeşil Alanlar D.B., Satınalma D.B., Destek Hizmetleri D.B.

Ek 1. Yetki, Görev ve Sorumluluklarımızı Düzenleyen İlgili Mevzuat

Kanun ve Yönetmelik Adı
1164 Sayılı Arsa Üretimi ve Değerlendirilmesi Hakkında Kanun
1319 Sayılı Emlak Vergisi Kanunu
1380 Sayılı Su Ürünleri Kanunu
1475 Sayılı İş Kanunu
1512 Sayılı Noterlik Kanunu
1593 Sayılı Umumi Hıfzıssıhha Kanunu
1608 Sayılı Umuru Belediye Mütelaik Ahkâmı Cezaiye Kanunu
1739 Sayılı Milli Eğitim Temel Kanunu
193 Sayılı Gelir Vergisi Kanunu
197 Sayılı MTV Kanunu
2004 Sayılı İcra İflas Kanunu
2022 Sayılı 65 Yaşını Doldurmuş, Muhtaç, Güçsüz ve Kimsesiz Türk Vatandaşlarına Aylık Bağlanması Hakkında Kanun
213 Sayılı Vergi Usul Kanunu
222 Sayılı İlköğretim ve Eğitim Kanunu
2464 Sayılı Belediye Gelirleri Kanunu
2560 Sayılı İstanbul Su ve Kanalizasyon İdaresi Genel Müdürlüğü Kuruluş ve Görevleri Hakkında Kanun
2577 Sayılı İdari Yargılama Usulü Kanunu
2644 Sayılı Tapu Kanunu
2828 Sayılı Sosyal Hizmetler Kanunu
2863 Sayılı Kültür ve Tabiat Varlıklarını Koruma Kanunu
2872 Sayılı Çevre Kanunu
2873 Sayılı Milli Parklar Kanunu
2886 Sayılı Devlet İhale Kanunu
2918 Sayılı Karayolu Trafik Kanunu
2942 Sayılı Kamulaştırma Kanunu
2946 Sayılı Kamu Konutları Kanunu
2960 Sayılı Boğaziçi Kanunu
298 Sayılı Seçimlerin Temel Hükümleri ve Seçmen Kütükleri Hakkında Kanun
2981 Sayılı İmar ve Gecekondu Mevzuatına Aykırı Yapılara Uygulanacak Bazı İşlemlere Dair Kanun
2985 Sayılı Toplu Konut Kanunu
3065 Sayılı Katma Değer Vergisi Kanunu
3071 Sayılı Dilekçe Hakkı Kanunu
3194 Sayılı İmar Kanunu
3289 Sayılı Spor Genel Müdürlüğü'nün Teşkilat ve Görevleri Hakkında Kanun
3294 Sayılı Sosyal Yardımlaşma ve Dayanışmayı Teşvik Kanunu
3308 Sayılı Mesleki Eğitim Kanunu
3359 Sayılı Sağlık Hizmetleri Kanunu
3402 Sayılı Kadastro Kanunu
3473 Sayılı Muhafazasına Lüzum Kalmayan Evrak ve Malzemenin Yok Edilmesi Hakkında Kanun
3572 Sayılı İş yeri Açma ve Çalışma Ruhsatlarına İlişkin Kanun
3621 Sayılı Kıyı Kanunu
3628 Sayılı Mal Bildiriminde Bulunulması, Rüşvet ve Yolsuzluklarla Mücadele Kanunu
3645 Sayılı İETT Kanunu
3713 Sayılı Terörle Mücadele Kanunu
394 Sayılı Hafta Tatili Kanunu
3960 Sayılı Kalıtsal Hastalıklarla Mücadele Kanunu
3998 Sayılı Mezarlıkların Korunması Hakkında Kanun
4207 Sayılı Tütün Ürünlerinin Zararlarının Önlenmesi ve Kontrolü Hakkında Kanun
4458 Sayılı Gümrük Kanunu
4483 Sayılı Memurlar ve Diğer Kamu Görevlilerinin Yargılanması Hakkında Kanun

Ek 1. Yetki, Görev ve Sorumluluklarımızı Düzenleyen İlgili Mevzuat (Devam)

Kanun ve Yönetmelik Adı
4628 Sayılı EPDK Teşkilat ve Görevleri Hakkında Kanun
4688 Sayılı Kamu Görevlileri Sendikaları ve Toplu Sözleşme Kanunu
4706 Sayılı Hazineye Ait Taşınmaz Malların değerlendirilmesi ve Katma Değer Vergisi Kanununda Değişiklik Yapılması Hakkında Kanun
4708 Sayılı Yapı Denetimi Hakkında Kanun
4721 Sayılı Türk Medeni Kanunu
4734 Sayılı Kamu İhale Kanunu
4735 Kamu İhale Sözleşmeleri Kanunu
4736 Sayılı Kamu Kurum ve Kuruluşlarının Ürettikleri Mal ve Hizmet Tarifeleri ile Bazı Kanunlarda Değişiklik Yapılması Hakkında Kanun
4749 Sayılı Kamu Finansmanı ve Borç Yönetiminin Düzenlenmesi Hakkında Kanun
4760 Sayılı Özel Tüketim Vergisi Kanunu
4857 Sayılı İş Kanunu
488 Sayılı Damga Vergisi Kanunu
4925 Sayılı Karayolu Taşıma Kanunu
4982 Bilgi Edinme Hakkı Kanunu
5015 Sayılı Petrol Piyasası Kanunu
5018 Sayılı Kamu Mali Yönetimi ve Kontrol Kanunu
506 Sayılı Sosyal Sigortalar Kanunu
5070 Sayılı Elektronik İmza Kanunu
5176 Sayılı Kamu Görevlileri Etik Kurulu Kurulması ve Bazı Kanunlarda Değişiklik Yapılması Hakkında Kanun
5199 Sayılı Hayvanları Koruma Kanunu
5216 Sayılı Büyükşehir Belediye Kanunu
5237 Sayılı TCK Kanunu
5286 Sayılı Köy Hizmetleri Genel Müdürlüğünün Kaldırılması ve Bazı Kanunlarda Değişiklik Yapılması Hakkında Kanun
5302 Sayılı İl Özel İdaresi Kanunu
5307 Sayılı Sıvılaştırılmış Petrol Gazları (LPG) Piyasası Kanunu ve Elektrik Piyasası Kanununda Değişiklik Yapılmasına Dair Kanun
5326 Sayılı Kabahatler Kanunu
5355 Sayılı Mahalli İdare Birlikleri Kanunu
5366 Sayılı Yıpranan Tarihi ve Kültürel Taşınmaz Varlıkların Yenilenerek korunması ve Yaşatılarak Kullanılması Hakkında Kanun
5369 Sayılı Evrensel Hizmet Kanunu
5378 Sayılı Engelliler Kanunu
5393 Sayılı Belediye Kanunu
5395 Sayılı Çocuk Koruma Kanunu
5429 Sayılı Türkiye İstatistik Kanunu
5434 Sayılı Emekli Sandığı Kanunu
5449 Sayılı Kalkınma Ajansı Kanunu
5490 Sayılı Nüfus Hizmetleri Kanunu
5502 Sayılı Sosyal Güvenlik Kurumu Kanunu
5510 Sayılı Sosyal Sigortalar ve Genel Sağlık Sigortası Kanunu
5543 Sayılı İskân Kanunu
5580 Sayılı Özel Öğretim Kurumları Kanunu
5627 Sayılı Enerji Verimliliği Kanunu
5682 Sayılı Pasaport Kanunu
5737 Sayılı Vakıflar Kanunu
5747 Sayılı Büyükşehir Belediyesi Sınırları İçerisinde İlçe Kurulması ve Bazı Kanunlarda Değişiklik Yapılması Hakkında Kanun
5774 Sayılı Başarılı Sporculara Aylık Bağlanması ve Devlet Sporcu Unvanı Verilmesi Hakkında Kanunlarda Değişiklik Yapılması Hakkında Kanun
5779 Sayılı İl Özel İdarelerine ve Belediyelere Genel Bütçe Vergi Gelirlerinden Pay Verilmesi Hakkında Kanun
5809 Sayılı Elektronik Haberleşme Kanunu
5846 Sayılı Fikir ve Sanat Eserleri Kanunu
5902 Sayılı Afet ve Acil Durumu Yönetimi Başkanlığının Teşkilat ve Görevleri hakkında Kanun
5957 Sayılı Sebze ve Meyveler ile Yeterli Arz ve Talep Derinliği Bulunan Diğer Malların Ticaretinin Düzenlenmesi Hakkında Kanun
5996 Sayılı Veteriner Hizmetleri, Bitki Sağlığı, Gıda ve Yem Kanunu
6085 Sayılı Sayıştay Kanunu

Ek 1. Yetki, Görev ve Sorumluluklarımızı Düzenleyen İlgili Mevzuat (Devam)

Kanun ve Yönetmelik Adı
6098 Sayılı Türk Borçlar Kanunu
6107 Sayılı İller Bankası Anonim Şirketi Hakkında Kanun
6112 Sayılı Radyo ve Televizyonların Kuruluş ve Yayın Hizmetleri Hakkında Kanun
6183 Sayılı Amme Alacaklarının Tahsil Usulü Hakkında Kanun
6245 Sayılı Harcırah Kanunu
6279 Sayılı Çoğaltılmış Fikir ve Sanat Eserlerini Derleme Kanunu
6292 Sayılı Orman Köyülerinin Kalkınmasını Desteklenmesi ve Hazine Adına Orman Sınırları Dışına Çıkarılan Yerlerin Değerlendirilmesi İle Hazineye Ait Tarım Arazilerinin Satışı Hakkındaki Kanun
6301 Sayılı Ügüle Dinlenmesi Kanunu
6306 Sayılı Afet Riski Altındaki Alanların Dönüştürülmesi Hakkında Kanun
6331 Sayılı İş Sağlığı ve Güvenliği Kanunu
634 Sayılı Kat Mülkiyeti Kanunu
6356 Sayılı Sendikalar ve Toplu İş Sözleşmesi Kanunu
6360 Sayılı 14 İlde Büyükşehir Belediyesi ve 27 İlçe Kurulması İle Bazı Kanun ve Kanun Hükmünde Kararnelerde Değişiklik Yapılmasına Dair Kanun
644 Sayılı 29.06.2011 tarihli Kanun Hükmünde Kararneme
6446 Sayılı Elektrik Piyasası Kanunu
65 Yaşını Doldurmuş Muhtaç, Gücsüz ve Kimsesiz Türk Vatandaşları ile Engelli ve Muhtaç Türk Vatandaşlarına Aylık bağlanması Hakkında Yönetmelik
6502 Sayılı Tüketicinin Korunması Hakkında Kanun
6552 İş Kanunu İle Bazı Kanun Ve Kanun Hükmünde Kararnelerde Değişiklik Yapılması İle Bazı Alacakların Yeniden Yapılandırılmasına Dair Kanun
657 Sayılı Devlet Memurları Kanunu
6570 Sayılı İstanbul Tahkim Merkezi Kanunu
6831 Sayılı Orman Kanunu
7201 Sayılı Tebligat Kanunu
7269 Sayılı Umumi Hayata Müessir Afetler Dolayısıyla Alınacak Tedbirlere Dair Kanun
775 Sayılı Gecekondu Kanunu
854 Sayılı Deniz İş Kanunu
Ambalaj Atıklarının Kontrolü Yönetmeliği
Atık Pili ve Akümülatörlerin Kontrolü Yönetmeliği
Atık Suların Kanalizasyona Deşarj Yönetmeliği
Atık Yönetimi Yönetmeliği
Atıkların Düzenli Depolanmasına Yönelik Yönetmelik
Atıkların Yakılmasına İlişkin Yönetmelik
Ayakta Teşhis ve Tedavi Yapılan Özel Sağlık Kuruluşları Hakkında Yönetmelik
Bakıma Muhtaç Engellilerin Tespiti ve Bakım hizmeti Esaslarının Belirlenmesine İlişkin Yönetmelik
Belediye İtfaiye Yönetmeliği
Belediye Tahsilat yönetmeliği
Belediye ve Bağlı Kuruluşları ile Mahalli İdare Birlikleri Norm Kadro İlke ve Standartlarına Dair Yönetmelik
Belediye Zabıta Yönetmeliği
Binaların Yangından Korunması Hakkında Yönetmelik
Bitkisel Atık Yağların Kontrolü Yönetmeliği
Biyosidal Ürünler Yönetmeliği
Büyük Ölçekli Harita ve Harita Bilgileri Üretim Yönetmeliği
Büyükşehir Belediyeleri Engelli Hizmet Birimleri Yönetmeliği
Büyükşehir Belediyeleri Koordinasyon Merkezleri Yönetmeliği
Çevre İzin ve Lisans Yönetmeliği
Çevresel Gürültünün Değerlendirilmesi ve Yönetimi Yönetmeliği
Danışmanlık Hizmet Alımları Muayene ve Kabul Yönetmeliği
Deprem Yönetmeliği
Devlet Arşiv Hizmetleri Hakkında Yönetmelik
Devlet Memurlarının Tedavi Yardımı ve Cenaze giderleri Yönetmeliği
4749 Sayılı Kanun Kapsamında Dış Finansman Sağlanmasına İlişkin Usul ve Esaslar Hakkında Yönetmelik
Dış Proje Kredilerinin Dış Borç Kaydına İlişkin Esas ve Usuller Hakkında Yönetmelik
Egzoz Gazı Emisyonu Kontrolü ile Benzin ve Motorin Kalitesi Yönetmeliği

Ek 1. Yetki, Görev ve Sorumluluklarımızı Düzenleyen İlgili Mevzuat (Devam)

Kanun ve Yönetmelik Adı
Elektronik Haberleşme Sektöründe Acil Yardım Çağrı Hizmetlerine İlişkin Yönetmelik
Elektronik İmza Kanununun Uygulanmasına İlişkin Usul ve Esaslar Hakkında Yönetmelik
Evde Bakım Hizmetleri Sunumu Hakkında Yönetmelik
Gemilerden Atık Alınması ve Atıkların Kontrolü Yönetmeliği
Hafriyat Toprağı, İnşaat ve Yıkıntı Atıklarının Kontrolü Yönetmeliği
Harita ve Harita Bilgilerini Temin ve Kullanma Yönetmeliği
Hava Kalitesi Değerlendirme ve Yönetimi Yönetmeliği
Hizmet Alım İhaleleri Uygulama Yönetmeliği
Isınmadan Kaynaklanan Hava Kirliliğinin Kontrolü Yönetmeliği
İBB Belediye Kuralları Yönetmeliği
İBB Cenaze ve Defin Hizmetleri Yönetmeliği
İBB Reklam, İlan ve Tanıtım Yönetmeliği
İç Kontrol ve Ön Mali Kontrole İlişkin Usul ve Esaslar Yönetmeliği
İhalelere Yönelik Yapılacak Başvurular Hakkında Yönetmelik
İstanbul Otopark Yönetmeliği
İstanbul Sebze ve Meyve Ticareti ile Toptancı Halleri Yönetmeliği
İşaret Dili Tercümanlığı Hizmeti Verecek Personelin Yetiştirilmesi ve Çalışma Esasları Hakkında Yönetmelik
İşyeri Açma ve Çalışma Ruhsatlarına İlişkin Yönetmelik
İBB İtfaiye Daire Başkanlığı Gönüllü İtfaiyecilik Yönetmeliği
Kamu Hizmetlerinin Sunumunda Uyulacak Usul ve Esaslara İlişkin Yönetmelik
Kamu İdarelerinde Hazırlanacak Faaliyet Raporları Hakkında Yönetmelik
Kamu İdarelerinde Hazırlanacak Performans Programları Hakkında Yönetmelik
Kamu İdarelerinde Stratejik Planlamaya İlişkin Usul ve Esaslar Hakkında Yönetmelik
Kamu Kurum ve Kuruluşlarının Hazine Garantisi Olmaksızın Hibe Hariç Dış İmkân Sağlamasına İzin Verilmesine ve Sağlanan Dış İmkânın İzlenmesine İlişkin Yönetmelik
Kamu Kurum ve Kuruluşlarında Görevde Yükselme ve Unvan Değişikliği Esaslarına Dair Genel Yönetmelik
Yabancı Dil Bilgisi Seviyesinin Tespitine Dair Esas ve Usuller Hakkında Yönetmelik
Karayolları Trafik Yönetmeliği
Karayolu Taşıma Yönetmeliği
Atıksu Altyapı ve Eysel Katı Atık Bertaraf Tesisleri Tarifelerinin Belirlenmesinde Uyulacak Usul ve Esaslara İlişkin Yönetmelik
Kıyı Kanununun Uygulanmasına Dair Yönetmelik
Mahalli İdareler Bütçe ve Muhasebe Yönetmeliği
Mahalli İdareler Harcama Belgeleri Yönetmeliği
Mahalli İdareler Uzlaşma Yönetmeliği
Mal Alımı İhaleleri Uygulama Yönetmeliği
Mezarlık Yerlerinin İnşası İle Cenaze Nakil ve Defin İşlemleri Hakkında Yönetmelik
Otopark Yönetmeliği
Özel Güvenlik Hizmetlerine Dair Kanunun Uygulanmasına İlişkin Yönetmelik
Strateji Geliştirme Birimlerinin Çalışma Usul ve Esasları Hakkında Yönetmelik
Su Kirliliği Kontrolü Yönetmeliği
Taşınır Mal Yönetmeliği
Tehlikeli Atıkların Kontrolü Yönetmeliği
Telekomünikasyon Hizmetlerinin Yürütülmesinde Geçiş Hakkına İlişkin Yönetmelik
Tıbbi Atıkların Kontrolü Yönetmeliği
Tütün Bağımlılığı Tedavi ve Eğitim Birimleri Hakkında Yönetmelik
Yapım İşleri İhaleleri Uygulama Yönetmeliği
Yüzme Suyu Kalitesi Yönetmeliği

Kaynak: Hukuk Müşavirliği, 2016



İSTANBUL
BÜYÜKŞEHİR
BELEDİYESİ