



T. C.
ELAZI BELED YES



2011 PERFORMANS
PROGRAMI



T. C.
ELAZI BELED YES

2011 PERFORMANS PROGRAMI

T.C.
ELAZI BELEDYESİ



2011 PERFORMANS PROGRAMI

Genel Yayın Yönetmeni
Namık ÖCALAN
Mali Hizmetler Müd. V.

Teknik Hazırlık
Mesut BAL

Grafik - Tasarım
Muammer EKMEKÇİ

Baskı
GrafikKENT
Dijital Baskı Merkezi
Tel: 0424 236 74 95
(A.Pa a Minibüs Dura ı Yani)

ÖNSÖZ	1
I- GENEL B LG LER	3
A. YETK GÖREV VE SORUMLULUKLAR	3
1. ELAZI BELEDYESİNİN TARİHÇESİ	12
B. TE K LAT YAPISI	13
C. F Z K KAYNAKLAR	14
B L M S STEM	26
ELAZI BELEDYESİNİN VER LET M ALTYAPISI OTOMASYON S STEM LEM EKRANI	26
D. NSAN KAYNAKLARI	26
II- PERFORMANS B LG LER	28
A. TEMEL POL T KA VE ÖNCEL KLER	28
B. AMAÇ VE HEDEFLER	29
M SYON	29
V ZYON	29
C. PERFORMANS HEDEF VE GÖSTERGELER LE FAAL YETLER	30
1) ÖZEL KALEM MÜDÜRLÜ Ü	30
2) YAZI LER MÜDÜRLÜ Ü	34
3) HUKUK LER MÜDÜRLÜ Ü	38
4) BASIN VE HALKLA İ L K LER MÜDÜRLÜ Ü ..	42
5) FEN LER MÜDÜRLÜ Ü	56
6) MAR LER MÜDÜRLÜ Ü	98
7) TFA YE MÜDÜRLÜ Ü	114
8) KÜLTÜR VE SOSYAL LER MÜDÜRLÜ Ü	122
9) PARK VE BAHÇELER MÜDÜRLÜ Ü	140
10) TEM ZL K LER MÜDÜRLÜ Ü	166
11) VETER NER LER MÜDÜRLÜ Ü	204
12) ZABITA MÜDÜRLÜ Ü	212
13) ETÜD PROJE MÜDÜRLÜ Ü	222
14) LETME VE T RAKLER MÜDÜRLÜ Ü	274
15) ULA İM H ZMETLER MÜDÜRLÜ Ü	296
16) MAL H ZMETLER MÜDÜRLÜ Ü	312
17) MEZARLIKLAR MÜDÜRLÜ Ü	324
18) DESTEK H ZMETLER MÜDÜRLÜ Ü	338
19) ÇEVRE KORUMA VE KONTROL MÜDÜRLÜ Ü	356
20) YAPI KONTROL MÜDÜRLÜ Ü	386



Bir insanın hakkı, di er bir insan için vazife olur ve yine bir insanın vazifesi de di er insanın hakkı demektir. Hak, salâhiyet dedi imiz zaman hemen aynı eyleri anladığımız gibi vazife, mecburiyet, yükümlülük, vecibe, borç da birbirinden ayrılmayan eyledir. Anlıyoruz ki, hakkın bulundu u yerde vazife ve vazifenin bulundu u yerde hak vardır. Yani her insan aynı zamanda hem kendine ait birtakım haklara sahiptir, hem de başkalarına ait hakların kendine yükledi i birtakım vazifelere sahiptir.

H. Öztürk



Abdullah GÜL
T. C. Cumhurba kanı



Recep Tayyip ERDO AN
T.C. Ba bakanı



Süleyman SELMANO LU
Elazır İli Belediye Başkanı



Önsöz

M. Süleyman SELMANO LU
Belediye Başkanı

5018 Sayılı " Kamu Mali Yönetimi ve Kontrol Kanunu " ile Bütçenin hazırlanmasına esas teşkil edecek şekilde hazırlanan Performans Programı, Maliye Bakanlığının hazırladığı "Kamu idarelerince hazırlanacak Performans programları hakkında yönetmelik" uyarınca hazırlanmıştır.

Hedeflediğimiz doğrultuda 2011 Yılı Performans Programında arzulanan sonuç; Belediyemizin, yaşanabilir bir kent, kaliteli hizmet, yenilikçi, yatırımcı, insan merkezli, ilkel kararlı, hoşgörülü, sosyal ve kültürel çalışmalara duyarlı, genci, yaşlısı, yetimkin, yoksulu, herkesin mutlu olmasını sağlayan çalışmalarıdır.

Ekonomik, sosyal ve teknolojik gelişmelerin hızı toplumda yeni ihtiyaçları beraberinde getirmektedir. Mevcut hizmetleri sunarken, yeni ihtiyaçlarını da karşılamada sınırlı kaynakları en verimli şekilde kullanmanın bilinciyle çalıştık. Bu çalışmalar esnasında; Elazığ halkının mutluluğunu, sosyal yapımızın güçlenmesini, kültürel faaliyetlerin artmasını, imkan nispetinde yasalarının elverdiği çerçevede halkımızın bütün sorunlarıyla ilgilenmesini amaçladık.

Performans Planı doğrultusunda geleceğimize ilham veren misyon ve vizyonları oluşturarak, stratejik amaçlarımızı hedeflere uyumlu ve performans esasına dayalı olarak düzenlenmiştir. Çalışmalarımızda şehrimizin tüm kurum ve kuruluşlarının ayrıca tüm sivil toplum kuruluşlarının görüş ve önerilerini dikkate alarak, katılımcı ve verimli sonuçlara ulaşmayı hedefledik.

Kalkınmakta ve gelişmekte olan şehrimiz için, geleceği parlak şehircilik anlayışı ile göreve geldiğimiz günden itibaren birçok projeyi hayata geçirdik. Çalışmalarımız bölge ve çevre illerde takdirle karşılanmıştır destek bulmuştur. Alt yapısıyla, çevre düzeniyle su şebekesinin yenilenmesiyle yaşanabilir bir Elazığ için çalıştık.

Saygıdeğer Meclis üyesi arkadaşlarım;
Sizlerin desteği ve onayı ile yürürlüğe konacak olan yeni dönem Performans Programımız yoğun bir ekip çalışması ile tamamlanmıştır. 2011 Bütçe yılı Performans programının Elazığ halkına hayırlı olmasını diler, Programın hazırlanmasında emeği geçen herkese teşekkür ederim.
Saygılarımla...

M. Süleyman SELMANO LU
Elazığ Belediye Başkanı

1-GENEL B LG LER

A- YETKİ , GÖREV VE SORUMLULUKLARI

5393 SAYILI BELEDİYE KANUNU

Madde 1 - Bu Kanunun amacı, belediyenin kuruluşunu, organlarını, yönetimini, görev, yetki ve sorumlulukları ile çalışma usul ve esaslarını düzenlemektir.

Madde 2 - Bu Kanun belediyeleri kapsar.

Madde 3 - Bu Kanunun uygulanmasında;

a) Belediye: Belde sakinlerinin mahallî mütekerrek nitelikteki ihtiyaçlarını karıştırmak üzere kurulan ve karar organı seçmenler tarafından seçilerek oluşturulan, idarî ve malî özerkliğe sahip kamu tüzel kişisidir,

b) Belediyenin organları: Belediye meclisini, belediye encümenini ve belediye başkanını,

c) Belde: Belediyesi bulunan yerleşim yerini,

d) Mahalle: Belediye sınırları içinde, ihtiyaç ve öncelikleri benzer özellikler gösteren ve sakinleri arasında komşuluk ilişkisi bulunan idarî birimi, ifade eder.

BELEDİYE KURULUŞU

Madde 4 - Nüfusu 5.000 ve üzerinde olan yerleşim birimlerinde belediye kurulabilir. İl ve ilçe merkezlerinde belediye kurulması zorunludur.

Çevre ve kullanma suyu havzaları ile sit ve diğer koruma alanlarında ve meskûn sahası kurulu bir belediyenin sınırlarına 5.000 metreden daha yakın olan yerleşim yerlerinde belediye kurulamaz.

Köylerin veya muhtelif köy kısımlarının birleştirilerek belediye kurabilmeleri için meskûn sahalarının, merkez kabul edilecek yerleşim yerinin meskûn sahasına azami 5.000 metre mesafede bulunması ve nüfusları toplamının 5.000 ve üzerinde olması gerekir.

Bir veya birden fazla köyün köy ihtiyar meclisinin kararı veya seçmenlerinin en az yarısından bir fazlasının mahallin en büyük mülkî idare amirine yazılı başvurusu ya da valinin kendiliğinden buna gerek görmesi durumunda, valinin bildirim üzerine, mahallî seçim kurulları, onbeş gün içinde köyde veya köy kısımlarında kayıtlı seçmenlerin oylarını alır ve sonucu bir tutanakla valiliğe bildirir.

İlgili dosyası valinin görüşüyle birlikte İçişleri Bakanlığına gönderilir. Danışmanların görüşü alınarak mütekerrek kararname ile o yerde belediye kurulur.

Yeni iskân nedeniyle oluşturulan ve nüfusu 5.000 ve üzerinde olan herhangi bir yerleşim yerinde, İçişleri Bakanlığının önerisi üzerine mütekerrek kararnameyle belediye kurulabilir.

BELED YEN N GÖREV VE SORUMLULUKLARI

MADDE 14 - Belediye, mahallî mü terek nitelikte olmak artıyla;

a) mar, su ve kanalizasyon, ula ım gibi kentsel alt yapı; co rafi ve kent bilgi sistemleri; çevre ve çevre sa lı ı, temizlik ve katı atık; zabıta, itfaiye, acil yardım, kurtarma ve ambulans; ehir içi trafik; defin ve mezarlıklar; a açlandırma, park ve ye il alanlar; konut; kültür ve sanat, turizm ve tanıtım, gençlik ve spor; sosyal hizmet ve yardım, nikâh, meslek ve beceri kazandırma; ekonomi ve ticaretin geli tirilmesi hizmetlerini yapar veya yaptırır. Büyük ehir belediyeleri ile nüfusu 50.000'i geçen belediyeler, kadınlar ve çocuklar için koruma evleri açar.

b) Okul öncesi e itim kurumları açabilir; Devlete ait her derecedeki okul binalarının in aatı ile bakım ve onarımını yapabilir veya yaptırabilir, her türlü araç, gereç ve malzeme ihtiyaçlarını kar ılayabilir; sa lıkla ilgili her türlü tesisi açabilir ve i letebilir; kültür ve tabiat varlıkları ile tarihî dokunun ve kent tarihi bakımından önem ta ıyan mekânların ve i levlerinin korunmasını sa layabilir; bu amaçla bakım ve onarımını yapabilir, korunması mümkün olmayanları aslına uygun olarak yeniden in a edebilir. Gerekti inde, ö rencilere, amatör spor kulüplerine malzeme verir ve gerekli deste i sa lar, her türlü amatör spor kar ıla maları düzenler, yurt içi ve yurt dı ı müsabakalarda üstün ba arı gösteren veya derece alan sporculara belediye meclisi kararıyla ödül verebilir. Gıda bankacılı ı yapabilir.

Hizmetlerin yerine getirilmesinde öncelik sırası, belediyenin mali durumu ve hizmetin ivedili i dikkate alınarak belirlenir.

Belediye hizmetleri, vatanda lara en yakın yerlerde ve en uygun yöntemlerle sunulur. Hizmet sunumunda özürlü, ya lı, dü kün ve dar gelirlilerin durumuna uygun yöntemler uygulanır.

Belediyenin görev, sorumluluk ve yetki alanı belediye sınırlarını kapsar.

Belediye meclisinin kararı ile mücavir alanlara da belediye hizmetleri götürülebilir.

4562 sayılı Organize Sanayi Bölgeleri Kanunu hükümleri saklıdır.

BELED YEN NYETK LER VE MT YAZLARI

MADDE 15- Belediyenin yetkileri ve imtiyazları unlardır:

a) Belde sakinlerinin mahallî mü terek nitelikteki ihtiyaçlarını kar ılamak amacıyla her türlü faaliyet ve giri imde bulunmak.

b) Kanunların belediyeye verdi i yetki çerçevesinde yönetmelik çıkarmak, belediye yasakları koymak ve uygulamak, kanunlarda belirtilen cezaları vermek.

c) Gerçek ve tüzel ki ilerin faaliyetleri ile ilgili olarak kanunlarda belirtilen izin veya ruhsatı vermek.

d) Özel kanunları gere ince belediyeye ait vergi, resim, harç, katkı ve katılma paylarının tarh, tahakkuk ve tahsilini yapmak; vergi, resim ve harç

dı ındaki özel hukuk hükümlerine göre tahsili gereken do al gaz, su, atık su ve hizmet kar ılı ı alacakların tahsilini yapmak veya yaptırmak.

e) Müktesep haklar saklı kalmak üzere; içme, kullanma ve endüstri suyu sa lamak; atık su ve ya mur suyunun uzakla tırılmasını sa lamak; bunlar için gerekli tesisleri kurmak, kurdurmak, i letmek ve i lettirmek; kaynak sularını i letmek veya i lettirmek.

f) Toplu ta ıma yapmak; bu amaçla otobüs, deniz ve su ula ım araçları, tünel, raylı sistem dâhil her türlü toplu ta ıma sistemlerini kurmak, kurdurmak, i letmek ve i lettirmek.

g) Katı atıkların toplanması, ta ınması, ayrı tırılması, geri kazanımı, ortadan kaldırılması ve depolanması ile ilgili bütün hizmetleri yapmak ve yaptırmak.

h) Mahallî mü terek nitelikteki hizmetlerin yerine getirilmesi amacıyla, belediye ve mücavir alan sınırları içerisinde ta ınmaz almak, kamula tırmak, satmak, kiralamak veya kiraya vermek, trampa etmek, tahsis etmek, bunlar üzerinde sınırlı aynî hak tesis etmek.

i) Borç almak, ba ı kabul etmek.

j) Toptancı ve perakendeci hâlleri, otobüs terminali, fuar alanı, mezbaha, ilgili mevzuata göre yat limanı ve iskele kurmak, kurdurmak, i letmek, i lettirmek veya bu yerlerin gerçek ve tüzel ki ilerce açılmasına izin vermek.

k) Vergi, resim ve harçlar dı ında kalan dava konusu uyu mazlıkların anla mayla tasfiyesine karar vermek.

l) Gayrisihhî müesseseler ile umuma açık istirahat ve e lence yerlerini ruhsatlandırmak ve denetlemek.

m) Beldede ekonomi ve ticaretin geli tirilmesi ve kayıt altına alınması amacıyla izinsiz satı yapan seyyar satıcıları faaliyetten men etmek, izinsiz satı yapan seyyar satıcıların faaliyetten men edilmesi sonucu, cezası ödenmeyerek iki gün içinde geri alınmayan gıda maddelerini gıda bankalarına, cezası ödenmeyerek otuz gün içinde geri alınmayan gıda dı ı malları yoksullara vermek.

n) Reklam panoları ve tanıtıcı tabelalar konusunda standartlar getirmek.

o) Gayrisihhî i yerlerini, e lence yerlerini, halk sa lı ına ve çevreye etkisi olan di er i yerlerini kentin belirli yerlerinde toplamak; hafriyat topra ı ve moloz döküm alanlarını; sıvıla tırılmı petrol gazı (LPG) depolama sahalarını; in aat malzemeleri, odun, kömür ve hurda depolama alanları ve satı yerlerini belirlemek; bu alan ve yerler ile ta ımalarda çevre kirlili i olu maması için gereken tedbirleri almak.

p) Kara, deniz, su ve demiryolu üzerinde i letilen her türlü servis ve toplu ta ıma araçları ile taksi sayılarını, bilet ücret ve tarifelerini, zaman ve güzergâhlarını belirlemek; durak yerleri ile karayolu, yol, cadde, sokak, meydan ve benzeri yerler üzerinde araç park yerlerini tespit etmek ve i letmek, i lettirmek veya kiraya vermek; kanunların belediyelere verdi i trafik düzenlemesinin gerektirdi i bütün i leri yürütmek.

(l) bendinde belirtilen gayrisihhî müesseselerden birinci sınıf olanların ruhsatlandırılması ve denetlenmesi, büyük ehir ve il merkez belediyeleri dı ndaki yerlerde il özel idaresi tarafından yapılır.

Belediye, (e), (f) ve (g) bentlerinde belirtilen hizmetleri Danı tayın görü ü ve ç i leri Bakanlı nın kararıyla süresi kırkdokuz yılı geçmemek üzere imtiyaz yoluyla devredebilir; toplu ta ima hizmetlerini imtiyaz veya tekel olu turmayacak ekilde ruhsat vermek suretiyle yerine getirebilece i gibi toplu ta ima hatlarını kiraya verme veya 67 nci maddedeki esaslara göre hizmet satın alma yoluyla yerine getirebilir.

l sınırları içinde büyük ehir belediyeleri, belediye ve mücavir alan sınırları içinde il belediyeleri ile nüfusu 10.000'i geçen belediyeler, meclis kararıyla; turizm, sa lık, sanayi ve ticaret yatırımlarının ve e itim kurumlarının su, termal su, kanalizasyon, do al gaz, yol ve aydınlatma gibi alt yapı çalı malarını faiz almaksızın on yıla kadar geri ödemeli veya ücretsiz olarak yapabilir veya yaptırabilir, bunun kar ılı nda yapılan tesislere ortak olabilir; sa lık, e itim, sosyal hizmet ve turizmi geli tirecek projelere ç i leri Bakanlı nın onayı ile ücretsiz veya dü ük bir bedelle amacı dı nda kullanılmamak kaydıyla arsa tahsis edebilir.

Belediye mallarına kar ı suç i leyenler Devlet malına kar ı suç i lemi sayılır. 2886 sayılı Devlet hale Kanununun 75 inci maddesi hükümleri belediye ta ınmazları hakkında da uygulanır.

Belediyenin proje kar ılı ı borçlanma yoluyla elde etti i gelirleri, artlı ba ı lar ve kamu hizmetlerinde fiilen kullanılan malları ile belediye tarafından tahsil edilen vergi, resim ve harç gelirleri haczedilemez.

MECL S NGÖREV VE YETK LER

MADDE 18 - Belediye meclisinin görev ve yetkileri unlardır:

a) Stratejik plân ile yatırım ve çalı ma programlarını, belediye faaliyetlerinin ve personelinin performans ölçütlerini görü mek ve kabul etmek.

b) Bütçe ve kesin hesabı kabul etmek, bütçede kurumsal kodlama yapılan birimler ile fonksiyonel sınıflandırmanın birinci düzeyleri arasında aktarma yapmak.

ENCÜMEN NGÖREV VE YETK LER

Madde 34 - Belediye encümeninin görev ve yetkileri unlardır:

a) Stratejik plân ve yıllık çalı ma programı ile bütçe ve kesin hesabı inceleyip belediye meclisine görü bildirmek.

b) Yıllık çalı ma programına alınan i lerle ilgili kamula tırma kararlarını almak ve uygulamak.

c) Öngörülmeyen giderler ödene inin harcama yerlerini belirlemek.

d) Bütçede fonksiyonel sınıflandırmanın ikinci düzeyleri arasında aktarma yapmak.

- e) Kanunlarda öngörülen cezaları vermek.
- f) Vergi, resim ve harçlar dı ında kalan dava konusu olan belediye uyu mazlıklarının anla ma ile tasfiyesine karar vermek.
- g) Ta ınmaz mal satımına, trampasına ve tahsisine ili kin meclis kararlarını uygulamak; süresi üç yılı geçmemek üzere kiralanmasına karar vermek.
- h) Umuma açık yerlerin açılı ve kapanı saatlerini belirlemek.

BELED YE BA KANININ GÖREV VE YETK LER

Madde 38 - Belediye ba kanının görev ve yetkileri unlardır:

- a) Belediye te kilâtının en üst amiri olarak belediye te kilâtını sevk ve idare etmek, belediyenin hak ve menfaatlerini korumak.
- b) Belediyeyi stratejik plâna uygun olarak yönetmek, belediye idaresinin kurumsal stratejilerini olu turmak, bu stratejilere uygun olarak bütçeyi, belediye faaliyetlerinin ve personelinin performans ölçütlerini hazırlamak ve uygulamak, izlemek ve de erlendirmek, bunlarla ilgili raporları meclise sunmak.
- c) Belediyeyi Devlet dairelerinde ve törenlerde, davacı veya davalı olarak da yargı yerlerinde temsil etmek veya vekil tayin etmek.
- d) Meclise ve encümene ba kanlık etmek.
- e) Belediyenin ta ınır ve ta ınmaz mallarını idare etmek.
- f) Belediyenin gelir ve alacaklarını takip ve tahsil etmek.
- g) Yetkili organların kararını almak artıyla sözleşme yapmak.
- h) Meclis ve encümen kararlarını uygulamak.
- i) Bütçeyi uygulamak, bütçede meclis ve encümenin yetkisi dı ındaki aktarmalara onay vermek.
- j) Belediye personelini atamak.
- k) Belediye ve ba lı kurulu ları ile i letmelerini denetlemek.
- l) artsız ba ı ları kabul etmek.
- m) Belde halkının huzur, esenlik, sa lık ve mutlulu u için gereken önlemleri almak.
- n) Bütçede yoksul ve muhtaçlar için ayrılan ödene i kullanmak, özörlöülere yönelik hizmetleri yürötmek ve özörlöüler merkezini olu turmak.
- o) Temsil ve a ırlama giderleri için ayrılan ödene i kullanmak.
- p) Kanunlarla belediyeye verilen ve belediye meclisi veya belediye encümeni kararını gerektirmeyen görevleri yapmak ve yetkileri kullanmak.

STRATEJİK PLÂN VE PERFORMANS PROGRAMI

Madde 41 - Belediye başkanları, mahallî idareler genel seçimlerinden itibaren altı ay içinde; kalkınma plânı ve programı ile varsa bölge plânına uygun olarak stratejik plân ve ilgili olduğu yıl başından önce de yıllık performans programı hazırlayıp belediye meclisine sunar. Stratejik plân, varsa üniversiteler ve meslek odaları ile konuyla ilgili sivil toplum örgütlerinin görüşleri alınarak hazırlanır ve belediye meclisi tarafından kabul edildikten sonra yürürlüğe girer. Nüfusu 50.000'in altında olan belediyelerde stratejik plân yapılması zorunlu değildir. Stratejik plân ve performans programı bütçenin hazırlanmasına esas teşkil eder ve belediye meclisinde bütçeden önce görüşülerek kabul edilir.

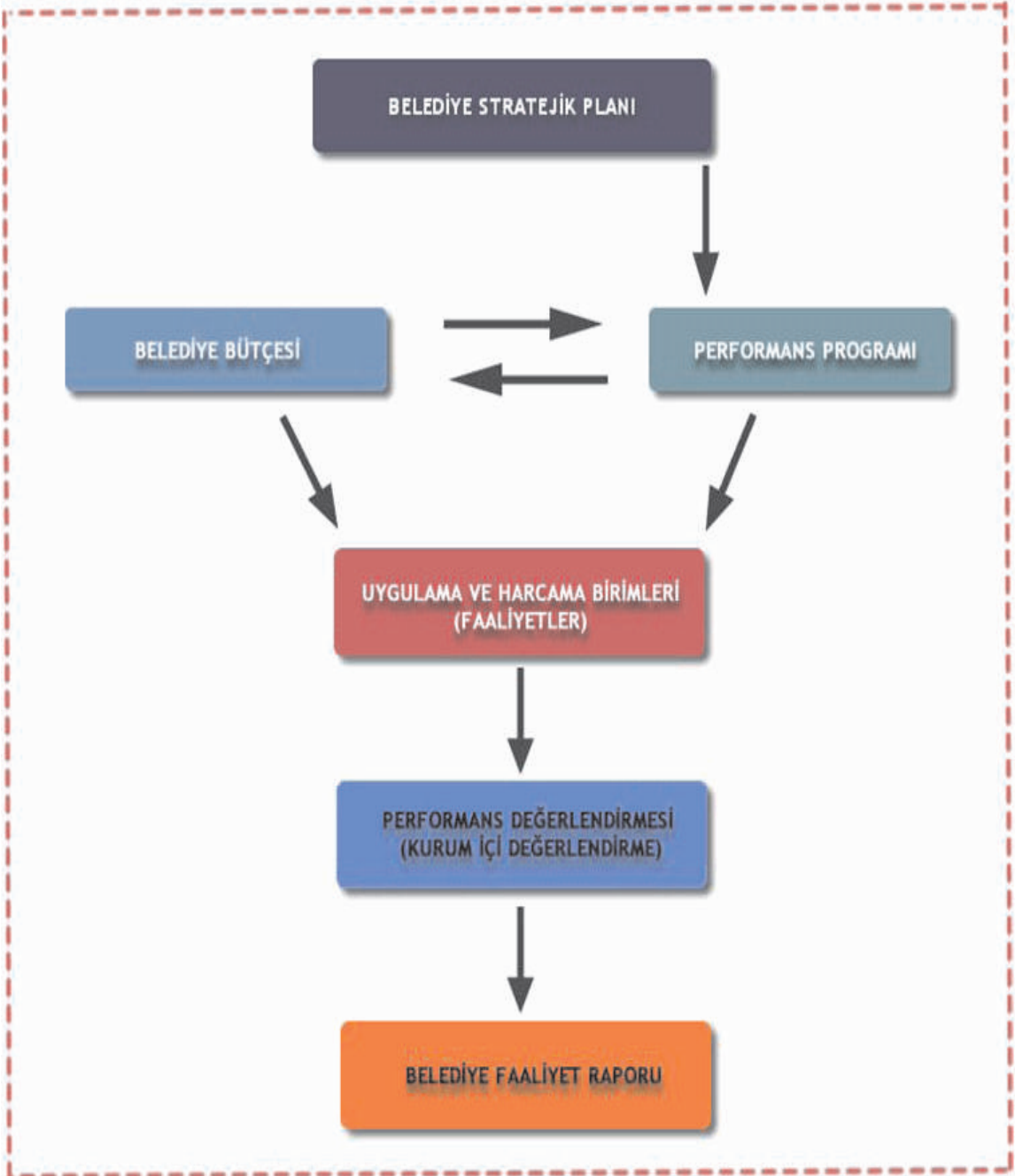

DENETİMİN AMACI

Madde 54 - Belediyelerin denetimi; faaliyet ve idarelerde hataların önlenmesine yardımcı olmak, çalışanların ve belediye teşkilâtının gelişmesine, yönetim ve kontrol sistemlerinin geçerli, güvenilir ve tutarlı duruma gelmesine rehberlik etmek amacıyla; hizmetlerin süreç ve sonuçlarını mevzuata, önceden belirlenmiş amaç ve hedeflere, performans ölçütlerine ve kalite standartlarına göre tarafsız olarak analiz etmek, karıştırmak ve ölçmek; kanıtlara dayalı olarak değerlendirilmek, elde edilen sonuçları rapor hâline getirerek ilgililere duyurmaktır.

FAALİYET RAPORU

Madde 56 - Belediye başkanlığı, 5018 sayılı Kamu Mali Yönetimi ve Kontrol Kanununun 41 inci maddesinin dördüncü fıkrasında belirtilen biçimde; stratejik plân ve performans programına göre yürütülen faaliyetleri, belirlenmiş performans ölçütlerine göre hedef ve gerçekleştirilme durumu ile meydana gelen sapmaların nedenlerini ve belediye borçlarının durumunu açıklayan faaliyet raporunu hazırlar.

Faaliyet raporunda, başkanlık kurulu ve idareler ile belediye ortaklıklarına ilişkin söz konusu bilgi ve değerlendirilmelere de yer verilir.

Faaliyet raporu nisan ayı toplantısında belediye başkanlığı tarafından meclise sunulur. Raporun bir örneği İçişleri Bakanlığı'na gönderilir ve kamuoyuna da açıklanır.

BELEDİYE BÜTÇESİ

Madde 61 - Belediyenin stratejik plânına ve performans programına uygun olarak hazırlanan bütçe, belediyenin malî yıl ve izleyen iki yıl içindeki gelir ve gider tahminlerini gösterir, gelirlerin toplanmasına ve harcamaların yapılmasına izin verir.

Bütçeye ayrıntılı harcama programları ile finansman programları eklenir.

Bütçe yılı Devlet malî yılı ile aynıdır.

Bütçe dışı harcama yapılamaz.

Belediye başkanlığı ve harcama yetkisi verilen diğer görevliler, bütçe ödeneklerinin verimli, tutumlu ve yerinde harcanmasından sorumludur.

5018 SAYILI KAMU MALİ YÖNETİMİ VE KONTROL KANUNU

MADDE 3 - Münhasıran bu Kanunun uygulanmasında;

Stratejik plan: Kamu idarelerinin orta ve uzun vadeli amaçlarını, temel ilke ve politikalarını, hedef ve önceliklerini, performans ölçütlerini, bunlara ulaşmak için izlenecek yöntemler ile kaynak dağılımlarını içeren planı.

MADDE 9 - Kamu idareleri; kalkınma planları, programlar, ilgili mevzuat ve benimsedikleri temel ilkeler çerçevesinde gelece e ili kin misyon ve vizyonlarını olu turmak, stratejik amaçlar ve ölçülebilir hedefler saptamak, performanslarını önceden belirlenmi olan göstergeler do rultusunda ölçmek ve bu sürecin izleme ve de erlendirmesini yapmak amacıyla katılımcı yöntemlerle stratejik plan hazırlarlar.

Kamu idareleri, kamu hizmetlerinin istenilen düzeyde ve kalitede sunulabilmesi için bütçeleri ile program ve proje bazında kaynak tahsislerini; stratejik planlarına, yıllık amaç ve hedefleri ile performans göstergelerine dayandırmak zorundadırlar.

PERFORMANS PROGRAMININ YASAL DAYANA I

KAYNAK	RESM GAZETE TAR H	RESM GAZETE NOSU
5393 sayılı Belediye Kanunu	13.07.2005	25874
5018 sayılı Kamu Mali Yönetim ve Kontrol Kanunu	24.12.2003	25326
Kamu darelereinde Stratejik Planlamaya li kin Usul ve Esaslar Hakkında Yönetmelik	26.05.2006	26179
Kamu darelereince Hazırlanacak Performans Programları hakkında Yönetmelik	05.07.2008	26927
Kamu darelereince Hazırlanacak Performans Programları hakkında Yönetmelikte De i iklik Yapılmasına Dair Yönetmelik	15.07.2009	27289

Stratejik plan hazırlamakla yükümlü olacak kamu idarelerinin ve stratejik planlama sürecine ili kin takvimin tespitine, stratejik planların kalkınma planı ve programlarla ili kilendirilmesine yönelik usul ve esasların belirlenmesine Devlet Planlama Te kilatı Müste arlı ı yetkilidir.

Kamu idareleri bütçelerini, stratejik planlarında yer alan misyon, vizyon, stratejik amaç ve hedeflerle uyumlu ve performans esasına dayalı olarak hazırlarlar. Kamu idarelerinin bütçelerinin stratejik planlarda belirlenen performans göstergelerine uygunlu u ve idarelerin bu çerçevede yürütecekleri faaliyetler ile performans esaslı bütçelemeye ili kin di er hususları belirlemeye Maliye Bakanlı ı yetkilidir.

Maliye Bakanlı ı, Devlet Planlama Te kilatı Müste arlı ı ve ilgili kamu idaresi tarafından birlikte tespit edilecek olan performans göstergeleri,

kurulu ların bütçelerinde yer alır. Performans denetimleri bu göstergeler çerçevesinde gerçekleştirilir.

MADDE 11 - Bakanlıklarda müste ar, di er kamu idarelerinde en üst yönetici, il özel idarelerinde vali ve belediyelerde belediye ba kanı üst yöneticidir. Ancak, Milli Savunma Bakanlı ında üst yönetici Bakandır.

Üst yöneticiler, idarelerinin stratejik planlarının ve bütçelerinin kalkınma planına, yıllık programlara, kurumun stratejik plan ve performans hedefleri ile hizmet gereklerine uygun olarak hazırlanması ve uygulanmasından, sorumlulukları altındaki kaynakların etkili, ekonomik ve verimli ekilde elde edilmesi ve kullanımını sa lamaktan, kayıp ve kötüye kullanımının önlenmesinden, mali yönetim ve kontrol sisteminin i leyi inin gözetilmesi, izlenmesi ve bu Kanunda belirtilen görev ve sorumlulukların yerine getirilmesinden Bakana; mahalli idarelerde ise meclislerine kar ı sorumludurlar.

Üst yöneticiler, bu sorumlulu un gereklerini harcama yetkilileri, mali hizmetler birimi, mali kontrol yetkilisi ve iç denetçiler ile muhasebe yetkilisi aracılı ıyla yerine getirirler.

MADDE 13 - Bütçelerin hazırlanması, uygulanması ve kontrolünde a a ıdaki ilkelere uyulur:

c) Bütçeler kalkınma planı ve programlarda yer alan politika, hedef ve önceliklere uygun ekilde, idarelerin stratejik planları ile performans ölçütlerine ve fayda-maliyet analizine göre hazırlanır, uygulanır ve kontrol edilir

d) Bütçeler, stratejik planlar dikkate alınarak izleyen iki yılın bütçe tahminleriyle birlikte görü ülür ve de erlendirilir.

Faaliyet raporları

MADDE 41 - Üst yöneticiler ve bütçeyle ödenek tahsis edilen harcama yetkilileri tarafından idari sorumlulukları çerçevesinde her yıl faaliyet raporları düzenlenir. Bu raporlar, stratejik planlama ve performans programları uyarınca yürütülen faaliyetleri, belirlenmi performans göstergelerine göre hedef ve gerçekleştirilme durumu ile meydana gelen sapmaların nedenlerini açıklayacak ekilde hazırlanır.

Harcama yetkilisi, birim faaliyet raporunu üst yöneticiye verir. Üst yönetici, birim faaliyet raporlarını esas alarak, idaresinin faaliyet sonuçlarını gösteren idare faaliyet raporunu hazırlar.

dare faaliyet raporu, Sayı tay'a verilir ve üst yönetici tarafından kamuoyuna açıklanır. Merkezi yönetim kapsamındaki kamu idareleri ile sosyal güvenlik kurumları, idare faaliyet raporlarının bir örneğini Maliye Bakanlı ına, mahalli idareler ise çileri Bakanlı ına gönderir.

Merkezi yönetim kapsamındaki idarelerin ve sosyal güvenlik kurumlarının bir mali yıldaki faaliyet sonuçları, Maliye Bakanlı ınca hazırlanacak Genel Faaliyet Raporunda gösterilir. dare faaliyet raporları da dikkate alınarak hazırlanacak bu Raporda;

f) darelerin stratejik planlama ve performans programları uyarınca yürüttükleri faaliyetler ile belirlenmiş performans kriterlerine göre hedef ve gerçeğe me durumları hakkında genel de erlendirmeler.

MADDE 60 - Kamu idarelerinde a a ıda sayılan görevler, mali hizmetler birimi tarafından yürütülür:

a) Bütçeyi hazırlamak, izleyen iki yılın bütçe tahminlerini yapmak, bütçe kayıtlarını tutmak.

b) Bütçe ilke ve esasları çerçevesinde, ayrıntılı harcama programı ve hizmet gereksinimleri dikkate alınarak, ödenek gönderme belgelerini düzenlemek.

f) Stratejik plan ve performans programlarının hazırlanmasını koordine etmek ve sonuçlarının konsolide edilmesi çalı malarını yürütmek.

MADDE 64 - Kamu idarelerinin yıllık iç denetim programı üst yöneticinin önerileri de dikkate alınarak iç denetçiler tarafından hazırlanır ve üst yönetici tarafından onaylanır.

d) darenin harcamalarının, mali i lemlere ili kin karar ve tasarruflarının, amaç ve politikalara, kalkınma planına, programlara, stratejik planlara ve performans programlarına uygunlu unu izlemek ve de erlendirmek.

Dı denetim

MADDE 68 - Sayı tay tarafından yapılacak harcama sonrası dı denetimin amacı, genel yönetim kapsamındaki kamu idarelerinin hesap verme sorumlulu u çerçevesinde, yönetimin mali faaliyet, karar ve i lemlerinin; kanunlara, kurumsal amaç, hedef ve planlara uygunluk yönünden incelenmesi ve sonuçlarının Türkiye Büyük Millet Meclisine raporlanmasıdır.

b) Kamu kaynaklarının etkili, ekonomik ve verimli olarak kullanılıp kullanılmadı ının belirlenmesi, faaliyet sonuçlarının ölçülmesi ve performans bakımından de erlendirilmesi

ELAZI BELED YES N N TAR HÇES

limizde ikamet eden hem erilerimizin mahallî mü terek nitelikteki ihtiyaçlarını kar ılamak üzere kurulan ve karar organı seçmenler tarafından seçilerek olu turulan, idarî ve malî özerkli e sahip bir kamu tüzel ki ili i olan Elazı Belediyesi, kentsel geli imi sürekli kılmak, e itim, kültür, sa lık, spor, ticaret ve sürdürülebilir çevre için etkin çözümler üreterek ya anabilir bir kent olu turmak amacıyla çalı malarını aralıksız sürdürmektedir.

1920'de kurulan ve ilk belediye ba kanı Çötelizade Mehmet Bey olan Elazı Belediyesinde bugüne kadar seçilmi ve atanmı lardan olu an 22 Ba kan görev yapmı tır.

Önceleri bugünkü PTT binasının do usunda tek katlı bir binada hizmet veren Elazı Belediyesi, daha sonra Gazi Caddesi'nde iki katlı bir binada hizmet vermi sonraları bir kat daha artırılarak binasını üç kata çıkarmı tır. Uzun yıllar bu binada hizmet veren Elazı Belediyesi, 2007 yılında bu alanı i merkezi olarak düzenlemi ve hizmet binasını Hürriyet Caddesine ta ımı tır. 2010 yılında ise tamamlanacak olan modern belediye sarayına ta ınacaktır.

B-TE K LAT YAPISI

T.C.
ELAZI BELEDYESİ
YÖNETİMİ

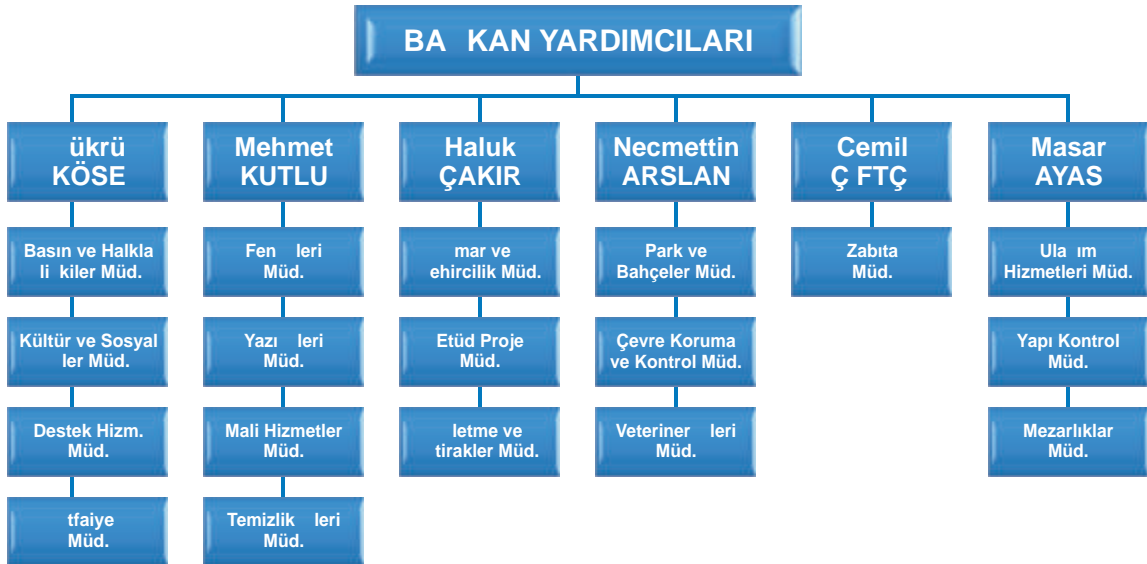
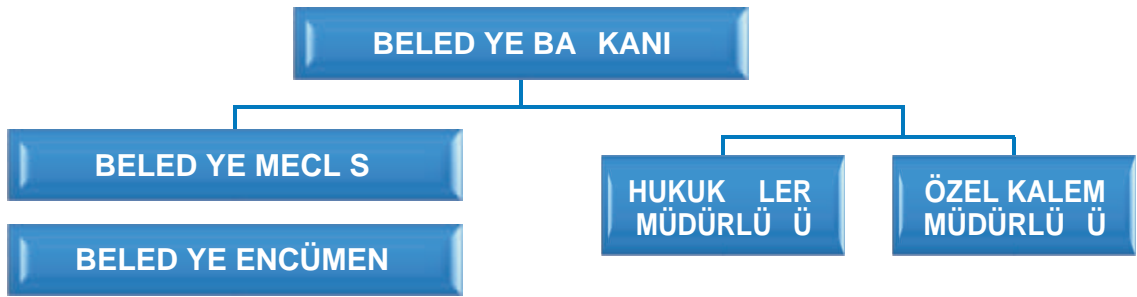

C- F Z KSEL KAYNAKLAR

Elazı Belediyesi sınırları içerisinde;

Merkez hizmet binası
Temizlik garajı ve binası
İfaiye müdürlü ü binası ve garajı
Makine ikmal bakım ve onarım müdürlü ü binası ve atölyesi
Kızılay Mahallesi ve asfalt antiyesi
Asri mezarlık kömür deposu ve kantar binası
Beton ve tratuvar döküm atölyesi
Molla Kendi beldesi pis su arıtma tesisleri
İletme ve i tirakler müdürlü ü hizmet binası
Han pınarı asfalt antiyesi
Kanalizasyon antiyesi
Park ve bahçeler müdürlü ü serası
Zabıta Binası
Elazı halkına hizmet vermektedir.

BELED YEM ZE A T LOJMANLAR

zzet Pa a Mahallesinde	25 adet
Harput Mahallesinde	5 adet
Kesik Köprü	4 adet

TFA YE MÜDÜRLÜ Ü MAK NES ve B NEK ARAÇLAR

C NS	ADED
ahin	1
Isuzu	2
Cargo	1
Fatih	3
Ford	1
Iveco	1
Mercedes	1

FEN LER MÜDÜRLÜ Ü MAK NES ve B NEK ARAÇLAR	
C NS	ADED
Damperli kamyon	18
Kepçe	5
Asfalt tankeri	3
Tuzlama aracı	1
Çekici (tır)	2
Treyler	1
Greyder	5
Kamyonet	6
Traktör	9
Ekskavatör	3
Yükleyici (forklift)	1
Silindir	4
Dozer	2
Binek	1
Vidanjör	2
Kompresör	4

KÜLTÜR VE SOSYAL LER MÜDÜRLÜ Ü MAK NES ve B NEK ARAÇLAR	
C NS	ADED
Binek Araç	2

LETME VE TIRAKLER MÜDÜRLÜĞÜ MAK NES ve B NEK ARAÇLAR	
C NS	ADED
Belediye Otobüsü	14
Kamyon	1
Kazıcı beko kepçe	3
Çift kabinli pikap	4
Traktör	1
Vinç	1

ULAŞIM HİZMETLERİ MÜDÜRLÜĞÜ MAK NES ve B NEK ARAÇLAR	
C NS	ADED
Binek Araç	1
Motosiklet	1

MEZARLIK HİZMETLERİ MÜDÜRLÜĞÜ MAK NES ve B NEK ARAÇLAR	
C NS	ADED
Cenaze aracı	3
Traktör	1
Kompresör	1
Sepetli motosiklet	2

DESTEK HİZMETLER MÜDÜRLÜĞÜ MAKİNESİ ve BİNA EKİPMANI ARAÇLARI	
C NS	ADED
Kamyonet	2
Minübüs	1
Traktör	1
Fiat Doblo Kamyonet	1
Yakıt Tankeri Kamyonet	1

PARK VE BAĞÇELER MÜDÜRLÜĞÜ MAKİNESİ ve BİNA EKİPMANI ARAÇLARI	
C NS	ADED
Kamyon	6
Traktör	8
Kepçe	1
Traktör Kepçe	1
Kompresör	1
Çim Biçme Traktörü	2
Çim Biçme Makinesi	16
Çapa Makinesi	2
Çim ekme makinesi	2
Ağaç sökme makinesi	1

Genel Bilgiler

TEM ZL K LER MÜDÜRLÜ Ü MAK NES ve B NEK ARAÇLAR	
C NS	ADED
Sıkı tırmalı Hidrolikli Çöp Kamyonu	18
Vidanjör Kamyon	1
Zincirli Kamyon	2
Kasalı Kamyon	1
Römorklu Traktör	4
Traktör Kepçe	1
Vakumlu Yol Süpürme Aracı (Büyük)	3
Kaldırım Süpürme Aracı	1
Ambalaj Atıkları Toplama Aracı	2
Kontrol Aracı	1
Kompaktör	1
Katı Atık Nakil Aracı (Treyler)	2
Makam Aracı (Renault SW)	1

ZABITA MÜDÜRLÜ Ü MAK NES ve B NEK ARAÇLAR	
C NS	ADED
Binek Araç	1
Motosiklet	4
Mobil Karavan	1

MAL HİZMETLER MÜDÜRLÜĞÜ MAKİNESİ ve BENLİ ARAÇLAR	
C NS	ADED
Panelvan (Minibüs)	1

ÇEVRE KORUMA VE KONTROL MÜDÜRLÜĞÜ DEMİRBAŞLİTESİ	
C NS	ADED
Bilgisayar	3
Baca Gazı Ölçüm Cihazı	1
Gürültü Ölçüm Cihazı	1
Yazıcı	1
Yazıcı/Fax	1
Telsiz	3
Telefon	2
Kamera	1

VETERİNER MÜDÜRLÜĞÜ DEMİRBAŞLİTESİ	
C NS	ADED
Bilgisayar	3
Yazıcı	1
EKG Cihazı	1
Tansiyon Aleti	1

ETÜD PROJE MÜDÜRLÜĞÜ DEMİRBAŞLİTESİ	
C NS	ADED
Bilgisayar	6
Yazıcı	3
Telefon	7

TFA YE MÜDÜRLÜ Ü DEM RBA L STES

C NS	ADED
Bilgisayar	5
Fotokopi Makinesi	1
Yazıcı	2
Faks Makinesi	1
hbar Telefonu	3
Dahili Telefon	8
Harici Telefon	3
Telsiz	20

FEN LER MÜDÜRLÜ Ü DEM RBA L STES

C NS	ADED
Bilgisayar	28
Yazıcı	11
Faks Makinesi	1
Fotokopi Makinesi	1
Hak edi Yazılım Programı	2
DE Yazılım Programı	1
Plotter	1

KÜLTÜR VE SOSYAL LER MÜDÜRLÜ Ü DEM RBA L STES

C NS	ADED
Bilgisayar	7
Yazıcı	5

ÖZEL KALEM MÜDÜRLÜ Ü DEM RBA L STES	
C NS	ADED
Bilgisayar	20
Yazıcı	10
Faks Makinesi	2
Telsiz	15
Telefon	39

ZABITA MÜDÜRLÜ Ü DEM RBA L STES	
C NS	ADED
Bilgisayar	9
Yazıcı	5
Faks Makinesi	1
Fotokopi Makinesi	1
Telsiz	45

YAZI LER MÜDÜRLÜ Ü DEM RBA L STES	
C NS	ADED
Bilgisayar	24
Yazıcı	12
Santral	1
Fotokopi Makinesi	2

HUKUK İŞLERİ MÜDÜRLÜĞÜ ÜNİVERSİTELER İÇİN

C NS	ADED
Bilgisayar	3
Yazıcı	2
Telefon	5

MALİ İŞLER MÜDÜRLÜĞÜ ÜNİVERSİTELER İÇİN

C NS	ADED
Bilgisayar	56
Yazıcı	21
Faks Makinesi	1
Para Sayma Cihazı	1
Telefon	32
Telsiz	4
Fotokopi Makinesi	4

BASIN VE HALKL İL İŞLERİ MÜDÜRLÜĞÜ ÜNİVERSİTELER İÇİN

C NS	ADED
Bilgisayar	6
Bilgisayar (Laptop)	2
Fotokopi Makinesi	1
Yazıcı	4
Kamera	2
Foto raf Makinesi	2
Video	2

PARK VE BAHÇELER MÜDÜRLÜ Ü DEM RBA L STES	
C NS	ADED
Bilgisayar	12
Yazıcı	6

TEM ZL K LER MÜDÜRLÜ Ü DEM RBA L STES	
C NS	ADED
Bilgisayar	3
Yazıcı	2
Daktilo	1

MEZARLIKLAR MÜDÜRLÜ Ü DEM RBA L STES	
C NS	ADED
Bilgisayar	2
Yazıcı	1
Telsiz	6
Telefon	8
Mezar Bilgi Sistemi	1

YAPI KONTROL MÜDÜRLÜ Ü DEM RBA L STES	
C NS	ADED
Bilgisayar	12
Yazıcı	8
Telefon	8

ULAŒIM HİZMETLERİ MÜDÜRLÜĞÜ DEMİRBAŞLILAR	
C NS	ADED
Bilgisayar	13
Bilgisayar (Laptop)	2
Yazıcı	10

İLETİME VE TELEFON HİZMETLERİ MÜDÜRLÜĞÜ DEMİRBAŞLILAR	
C NS	ADED
Bilgisayar	400
Yazıcı(Laser yazıcı 123 adet- Dotmatrix 32 adet)	185
Faks Makinesi	2
El Bilgisayarı	27
GHDSL hatt ı	12
Metro Ethernet	1
Bilgisayarlı Kantar	1

LETME VE TIRAKLER MÜDÜRLÜĞÜ B LG LEM S STEM ODASINDA BULUNAN MALZEMER	
C NS	ADED
Server	6
Sistem Kabini	7
ADSLModem	8
GSHDSL Modem	12
Router	1
48'li Switch	9
24'lü Switch	4
Fiber Converter	2
Firewall	1
Kamera	5
Kayıt Bilgisayarı	1

LETME VE TIRAKLER MÜDÜRLÜĞÜ B LG LEM S STEM ODASINDAKI YEDEK MALZEMELER	
C NS	ADED
AR410 Router	8
STU-160 Base Band Modem	2
STU S8110 Base Band Modem	6
AR750S Ruter için SYN Card	2
48'li Switch	8
24'lü Switch	8
Tarayıcı	14
Fiber Converter	2

LETME VE T RAKLER MÜDÜRLÜ Ü B LG LEM A I			
DOMAIN'E BAGLI PC M KTARI		DOMAIN HAR Ç PC	
C NS	ADED	C NS	ADED
Bilgi lem	40	Kantar	1
letme	67	Arıtma	2
M. kmal	68	P1	2
Merkez	83	P2	1
ller B.K	2	P3	4
A.Pa a	1	Sebze hali	4
D.Kent	1	Fen leri Asfalt antiyesi	1
Terminal	8	Fen leri Kesrik antiyesi	1
mar	38		
tfaiye	4		
Dü künler Yurdu	5		
Zabıta	10		
Valilik (Ye il Kart)	1		
TOPLAM	328	TOPLAM	16
GENEL TOPLAM			

D- NSAN KAYNAKLARI



Belediyemizde 259 Memur ve 509 i ç i personelimiz görev yapmaktadır.



Belediyemizin 2010 yılı itibariyle 23 kadın , 745 erkek personelimiz bulunmaktadır.



Belediyemiz 2010 yılı itibariyle hizmet süresi 0-2 yıl arası 5 personel , 3-8 yıl arası 148 personel, 9-12 yıl arası 125 personel, 13-20 yıl arası 318 personel, 21-25 yıl arası 98 personel, 26-30 yıl arası 59 personel, 31 ve daha yukarısı 15 personelimiz bulunmaktadır.

Belediyemiz 2010 yılı itibariyle 23 -35 ya arası 62 personel, 35-45 ya arası 403 personel,

45-55 ya arası 215 personel,55 ya ve üstü 88 personel çalışmaktadır.



Belediyemiz 2010 yılı itibariyle memur personelin eğitim durumunu gösteren grafik aşağıda gösterilmiştir.

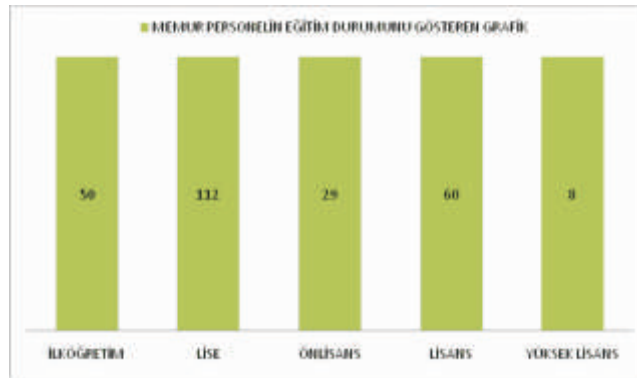

Belediyemiz 2010 yılı itibariyle teknik personelin eğitim durumunu gösteren grafik aşağıda gösterilmiştir.

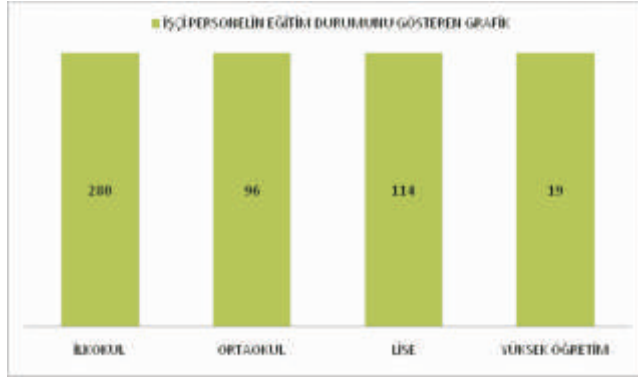

II- PERFORMANS B LG LER

A- TEMEL POL T KAVE ÖNCEL KLER

5393 sayılı Belediye Kanunu, 4982 sayılı Bilgi Edinme Hakkı Kanunu ile bu yaklaşımda dönüşümde, mevzuat değişiklikleri gerçekleştirilmiştir. Bu kanunlarla yerel yönetimlerin yetkileri artırılmaya başlanmıştır. Bundan sonra beklenen adım yerel yönetimlerin mali ve teknik donanım açısından güçlendirilmesi olacaktır. 9. Kalkınma Planı Stratejisinde; , insan odaklı bir gelişme ve yönetim anlayışını sergilenmesi, toplumsal diyalog ve katılımçılık güçlendirilerek hizmet sunumunda; şeffaflık, hesap verebilirlik, katılımçılık, verimlilik ve vatandaş memnuniyeti ilkeleri esas alınmıştır. Doğal ve kültürel varlıklar ile çevrenin gelecek nesilleri de dikkate alan bir anlayış içinde korunması, kentlerimizde arazi kullanım ve ulaşım planlarına uygun, insana öncelik veren, kentin özgün yapısını ve farklı ulaşım türlerini dikkate alan, ekonomik, güvenli ve ihtiyaç düzeyi ile uyumlu ulaşım yapısının oluşturulması temel amaçlar arasında sayılmıştır. Çevresel altyapı baskı olmaya üzere, kentsel altyapının iş ve yaşam kalitesini yükseltici ve rekabet gücünü destekleyici şekilde bütüncül olarak tamamlanmasının sağlanması da yer almıştır. Bu hizmetlerin sağlıklı bir şekilde yürütülebilmesi için yerel yönetimlerin teknik ve idari kapasitesinin artırılması, mali imkânlarının güçlendirileceği belirtilmektedir. Yerelde; uzmanlaşma düzeyi, proje hazırlama ve uygulama, izleme, değerlendirme ve koordinasyon kapasitesinin artırılması, beşeri kaynakların geliştirileceği ifade edilmiştir. Merkezi yönetimden yerel yönetimlere yetki ve görev aktarımı yapılacağı buna paralel olarak da yerel yönetimlerin idari ve mali açıdan güçlendirilmesi amaçlanmaktadır.

KALİTE POL T KAMIZ

Elazığ Belediyesi olarak; vatandaşlarımıza yüksek yaşam kalitesi sunmak amacıyla, çalışanlarımızı arkamızdaki bir güç olarak, üst yönetimin liderliğinde vizyonumuza ulaşmak için;

Belediyecilik hizmetlerinde de en dünya koşullarını takip etmek, Bilimsel gelişmeler ve toplumsal gereksinimler çerçevesinde hizmet etimini korumak,

Mevcut durumu korumakla yetinmeyip her noktada sürekli gelişimi ve iyileşimi temel felsefe olarak belirlemek,

effaf, katılımcı, etkin, verimli ve dürüst yönetim ve çözümlerle vatanda larımıza ula mak,
Hizmetlerin kalitesinden ödün vermemek,
Geçmiş deneyimlerinden yararlanarak ve çalışanların katılımıyla akılcı kararlar alarak yeni hedefler belirlemeyi ilke edinmek,
Belirlenen hedeflere zamanında ve uygun şekilde ulaşmak için etkin çözümler üretmek,
Kalite, çevre ve iş güvenliği konularında sürekli geliştirme ve iyileştirme sağlamak,
Çevreye ve kamu haklarına saygılı olarak faaliyetlerimizin olumsuz çevresel etkilerini,
kirlenmeyi ve kaza risklerini önlemek,
Gelenek ve göreneklere saygıyı, dürüstlüğü ve ahlakı en yüce erdem olarak benimsemek,
Vatandaşlarımızın menfaatini kendi menfaatimiz gibi korumak,
Çalışanlarının sosyal haklarını gözetmek ve eğitimlerine önem vermek kalite politikamızdır.

B- AMAÇ VE HEDEFLER

MİSYON

Elazığ'ın sahip olduğu doğal, tarihi, kültürel zenginlikleri ve çevreyi koruyarak, halkın yaşam kalitesini yükseltmek ve kardeşlik duyguları içerisinde kent bilincini geliştirmek için kaynakları etkin ve verimli kullanarak belediye hizmetlerini sunmak.

VİZYON

Elazığ Belediyesi kentsel anlamda temel ihtiyaçlarını karşılamak, ulaşım sorunlarını çözümlenmiş, yeşil alanlarını maksimum seviyeye getirmek, fuar, ulaşım sahil, alanlarında şehrimizi cazibe merkezi yapmak.



PERFORMANS
HEDEF ve GÖSTERGELER
LE FAAL YETLER

PERFORMANS HEDEF TABLOSU

dare Adı	Özel Kalem Müdürlü ü
----------	----------------------

Amaç	Gelen ziyaretçilerin ve ki ilerin memnuniyet düzeyini yükseltecek çal malarda bulunarak günlük, ayluk ve yıllık i akı nı düzenlemek
Hedef	Belediye hizmetlerinin takibi ve düzenlenmesini sa lamak

Performans Hedefi	Ba kanın günlük programı dahilinde a ırlama ,kutlama ,temsil ve tören giderleri için gerekli organizasyonları yapmak.
Açıklamalar	Ba kanın tüm randevularını ve görüş melerini tam ve eksiksiz olarak takip etmek,halkın ikayet ve önerilerini almak ve uygulamak.

Performans Göstergeleri	2009	2010	2011
1 Ba kanın organizasyonlarını tam ve eksiksiz olarak takip etmek.	100%	100%	100%
Açıklama Belediye Ba kanının randevu ve programlarını takip ederek di er kurum ve kurulu larla görüş melerini yürütmek.			
2 tekerlekli sandalye da ıtımı	100%	100%	100%
Açıklama bedensel engelliler dayanı ma derne i ve belediyemizin ortak çalı masıyla engelli vatandaş larımıza ücretsiz tekerlekli sandalye temini			
3			
Açıklama			
4			
Açıklama			

Faaliyetler	Kaynak htıyac ı (2011) (TL)		
	Bütçe	Bütçe Dı ı	Toplam
1 Ba kanın faaliyetlerini takip etmek			0,00
2			0,00
3			0,00
4			0,00
5			0,00
Genel Toplam	0,00	0,00	0,00

FAAL YET MAL YETLER TABLOSU

dare Adı	Elazı Belediyesi
Performans Hedefi	Ba kanın günlük programı dahilinde a ırlama, kutlama ,temsil ve tören giderleri için gerekli organizasyonları yapmak.
Faaliyet Adı	Ba kanın günlük programlarını takip etmek
Sorumlu Harcama Birimi veya Birimleri	Özel Kalem Müdürlü ü
Açıklamalar	
<i>Ba kanın tüm randevularını ve görüşmelerini tam ve eksiksiz olarak takip etmek,halkın şikayet ve önerilerini almak ve uygulamak.</i>	

Ekonomik Kod		2011
01	Personel Giderleri	
02	SGK Devlet Primi Giderleri	
03	Mal ve Hizmet Alım Giderleri	
04	Faiz Giderleri	
05	Cari Transferler	
06	Sermaye Giderleri	
07	Sermaye Transferleri	
08	Borç verme	
Toplam Bütçe Kaynak ihtiyacı		
Bütçe D1 1 Kaynak	Döner Sermaye	
	Diğer Yurt içi	
	Yurt Dışı	
Toplam Bütçe D1 1 Kaynak ihtiyacı		
Toplam Kaynak ihtiyacı		

DARE PERFORMANS TABLOSU

dare Adı	
----------	--

Performans Hedefi	Faaliyet		BÜTÇE Ç		BÜTÇE DI I		TOPLAM	
			TL	PAY (%)	TL	PAY (%)	TL	PAY (%)
1	1	Ba kanın günlük programlarını takip etmek ve faaliyetlerini eksiksiz olarak takip etmek.						
Performans Hedefleri Maliyetleri Toplamı								
Genel Yönetim Giderleri			2.129.890,00				2.129.890,00	
Di er darelere Transfer Edilecek Kaynaklar Toplamı								
Genel Toplam			2.129.890,00				2.129.890,00	

TOPLAM KAYNAK HT YACI TABLOSU

dare Adı						
(TL)						
	Ekonomik Kod		Faaliyet Toplamı	Genel Yönetim Giderleri Toplamı	Di er darelere Transfer Edilecek Kaynaklar Toplamı	Genel Toplam
	Bütçe Kaynak ihtiyacı	01	Personel Giderleri		853.700,00	
02		SGK Devlet Primi Giderleri		72.140,00		72.140,00
03		Mal ve Hizmet Alım Giderleri		1.075.800,00		1.075.800,00
04		Faiz Giderleri				0,00
05		Cari Transferler		123.000,00		123.000,00
06		Sermaye Giderleri		5.250,00		0,00
07		Sermaye Transferleri				0,00
08		Borç verme				0,00
09		Yedek Ödenek				0,00
Toplam Bütçe Kaynak ihtiyacı			0,00	2.129.890,00	0,00	2.129.890,00
Bütçe Dı ı Kaynak	Döner Sermaye					0,00
	Di er Yurt ç i					0,00
	Yurt Dı ı					0,00
	Toplam Bütçe Dı ı Kaynak ihtiyacı			0,00	0,00	
Toplam Kaynak ihtiyacı			0,00	2.129.890,00	0,00	2.129.890,00

PERFORMANS HEDEF TABLOSU

dare Adı	Elazı Belediyesi
----------	------------------

Amaç -1	Personelin politikasını etkinle tirmek ve harcamalarda tasarruf sa lamak
Hedef -1	Amacımıza uygun olarak personelimizi sürekli de i ime u rayan dünyada güncel sorunlara ve konulara daha duyarlı hale getirerek e itmek ,ve yapılan harcamalarda kurumun faydasını gözetecek ekilde harcama yapmak

Performans Hedefi -1	Belediyemiz Meclis toplantı salonunda personele mevzuat konusunda e itim vermek
<p>Açıklamalar</p> <p>Yıl içinde Müdürlüklerden gelen talepler do rultusunda hizmet içi e itim programları hazırlamak ve gerekti inde ilgili personellerin il dı ında seminerlere gönderilmesi</p>	

Performans Göstergeleri	2009	2010	2011
1 Personelin bilgi kalite beceri düzeyinin sa lanması			
Açıklama Personellerin bilgi kalite ve beceri düzeylerinin en üst seviyeye çıkarılması için seminerlerin düzenli olarak yapılması			
2			
Açıklama			
3			
Açıklama			
4			
Açıklama			

Faaliyetler	2011 (TL)		
	Bütçe	Bütçe Dı ı	Toplam
1 Personelin hizmet kalitesini yükseltmek	25.000,00		25.000,00
2			0,00
3			0,00
4			0,00
5			0,00
Genel Toplam	25.000,00	0,00	25.000,00

FAAL YET MAL YETLER TABLOSU

dare Adı	Elazı Belediyesi
Performans Hedefi	Belediyemiz Meclis toplantı salonunda personele mevzuat konusunda e itim vermek
Faaliyet Adı	Personelin hizmet kalitesini yükseltmek
Sorumlu Harcama Birimi veya Birimleri	Yazı leri Müdürlü ü
<p>Açıklamalar</p> <p><i>Kaynak yönetiminde ve hizmet sunumunda bilgi ve veriye dayalı teknolojiyi kullanan ve verimlili i esas alan yönetim yapısını olu turmak yazı ileti im alt yapısını sa lamak ile özlük dosyaları ile ilgili tüm i lemleri gerçekte tirmek</i></p>	

Ekonomik Kod		2011
01	Personel Giderleri	
02	SGK Devlet Primi Giderleri	
03	Mal ve Hizmet Alım Giderleri	25.000,00
04	Faiz Giderleri	
05	Cari Transferler	
06	Sermaye Giderleri	
07	Sermaye Transferleri	
08	Borç verme	
Toplam Bütçe Kaynak htıyac		25.000,00
Bütçe Dı ı Kaynak	Döner Sermaye	
	Di er Yurt ç	
	Yurt Dı ı	
Toplam Bütçe Dı ı Kaynak htıyac		
Toplam Kaynak htıyac		25.000,00

DARE PERFORMANS TABLOSU

dare Adı	
----------	--

Performans Hedefi	Faaliyet		BÜTÇE Ç		BÜTÇE DI I		TOPLAM	
			TL	PAY (%)	TL	PAY (%)	TL	PAY (%)
	1-	1-Personel hizmet kalitesini yükeltmek	25.000,00	100			25.000,00	100
Performans Hedefleri Maliyetleri Toplamı			25.000,00				25.000,00	
Genel Yönetim Giderleri			1.829.350,00				1.829.350,00	
Di er darelere Transfer Edilecek Kaynaklar Toplamı								
Genel Toplam			1.854.350,00				1.854.350,00	

TOPLAM KAYNAK HT YACI TABLOSU

dare Adı						
(TL)						
	Ekonomik Kod		Faaliyet Toplamı	Genel Yönetim Giderleri Toplamı	Di er darelere Transfer Edilecek Kaynaklar Toplamı	Genel Toplam
	Bütçe Kaynak htıyacı	01	Personel Giderleri		300.000,00	
02		SGK Devlet Primi Giderleri		1.060.000,00		1.060.000,00
03		Mal ve Hizmet Alım Giderleri	25.000,00	440.000,00		465.000,00
04		Faiz Giderleri				
05		Cari Transferler		31.500,00		31.500,00
06		Sermaye Giderleri		17.850,00		17.850,00
07		Sermaye Transferleri				
08		Borç verme				
09		Yedek Ödenek				
Toplam Bütçe Kaynak htıyacı		25.000,00	1.849.350,00		1.874.350,00	
Bütçe Dı ı Kaynak	Döner Sermaye					
	Di er Yurt çı					
	Yurt Dı ı					
	Toplam Bütçe Dı ı Kaynak htıyacı		0,00	0,00		
Toplam Kaynak htıyacı		25.000,00	1.849.350,00	0,00	1.874.350,00	

PERFORMANS HEDEF TABLOSU

darenin Adı	Elazı Belediyesi			
Stratejik Amaç	Kurumumuz ilgili hukuki i lemlerin lehimize sonuçlanmasını sa lamak.			
Stratejik Hedef	ve i lemlerimizde hukukun üstünlü ünü esas alarak, yasalara uygun, effaf bilgilerle kamu yararını gözeterek kurumun menfaatleri do rultusunda i ve i lemleri personelimizle birlikte en hızlı biçimde yürütmektir.			
Performans Hedefi	Bütün i ve i lemlerin mevzuata uygun olmasını sa layıp, adli i lemleri azaltmak.			
Açıklamalar : Kurumumuzun bütün i ve i lemlerinin mevzuata uygun olmasını sa layıp adli mercilere intikal eden konuların lehimize sonuçlanmasını sa layarak, kurumun menfaatleri do rultusunda bütün i leri ivedi bir ekinde yürütmesini sa lamak.				
Performans Göstergeleri				
		2009	2010	2011
1	lem gören dosya sayısı	415	500	500
Açıklama:				
Kurumumuz Lehine Açtı mız Dosyalar: Kurum alacaklarının tahsili, kurumumuz lehine ihtilafı konuların adli mercilere intikal ettirilmesi sonucu çözüm sa layarak belediyemizin i lerini kolayla tırmak ve belediyemiz bütçesine katkı sa lamak.				
Kurumumuz Aleyhine Açılan Dosyalar: ahıs veya kurumların belediyemiz aleyhine açmı oldu u davaları lehimize sonuçlandırmak suretiyle azami gayreti gösterip, kurum menfaatlerinin korunmasını esas almak.				
lem gören dosyaların harç ve giderleri dava konusuna göre ve de erine göre de i im göstermektedir. bu harcama konuları genelde sürelidir. geçmi dönemlerde i lem gören dosyaların bazılarının harç ve giderleri 10,00-15,00 TL tutabilirken, bazılarında dava de erinin yüksekli i, taraf sayısının çoklu u vs. hususlardan dolayı 50.000,00.TL.' yi a abilmektedir. Bu nedenle ortalama 669.900,00.TL. olarak tahmin edilmektedir.				
Faaliyetler		Kaynak htıyac (2011) (TL)		
		Bütçe	Bütçe Dı ı	Toplam
1	Adli mercilere intikal eden dosya i lemlerinin yapılması	670.000,00		670.000,00
2				
3				
4				
5				
Genel Toplam		670.000,00		670.000,00

FAAL YET MAL YETLER TABLOSU

dare Adı	Elazı Belediyesi
Performans Hedefi	Bütün i ve i lemlerin mevzuata uygun olmasını sa layıp, adli i lemleri azaltmak.
Faaliyet Adı	Adli mercilere intikal eden dosya i lemlerinin yapılması.
Sorumlu Harcama Birimi veya Birimleri	Hukuk İleri Müdürlü ü
Açıklama:	
<p>Kurumumuz Lehine Açtı mız Dosyalar: Kurum alacaklarının tahsili, kurumumuz lehine ihtilafı konuların adli mercilere intikal ettirilmesi sonucu çözüm sa layarak belediyemizin i lerini kolayla tırmak ve belediyemiz bütçesine katkı sa lamak.</p> <p>Kurumumuz Aleyhine Açılan Dosyalar: ahus veya kurumların belediyemiz aleyhine açmı oldu u davaları lehimize sonuçlandırmak suretiyle azami gayreti gösterip, kurum menfaatlerinin korunmasını esas almak.</p> <p>İ lem gören dosyaların harç ve giderleri dava konusuna göre ve de erine göre de i im göstermektedir. bu harcama konuları genelde sürelidir. geçmi dönemlerde i lem gören dosyaların bazılarının harç ve giderleri 10,00-15,00 TL tutabilirken, bazılarında dava de erinin yüksekli i, taraf sayısının çoklu u vs. hususlardan dolayı 50.000,00.TL.'yi a abilmektedir. Bu nedenle ortalama 669.900,00.TL. olarak tahmin edilmektedir.</p>	

Ekonomik Kod		2011
01	Personel Giderleri	
02	SGK Devlet Primi Giderleri	
03	Mal ve Hizmet Alım Giderleri	670.000,00
04	Faiz Giderleri	
05	Cari Transferler	
06	Sermaye Giderleri	
07	Sermaye Transferleri	
08	Borç verme	
Toplam Bütçe Kaynak İhtiyacı		670.000,00
Bütçe Dı İ Kaynak	Döner Sermaye	
	Di er Yurt çİ	
	Yurt Dı İ	
Toplam Bütçe Dı İ Kaynak		
Toplam Kaynak İhtiyacı		670.000,00

DARE PERFORMANS TABLOSU

dare Adı	Hukuk İleri Müdürlü ü
-----------------	-----------------------

Performans Hedefi	Faaliyet		BÜTÇE Ç		BÜTÇE DI I		TOPLAM	
			TL	PAY (%)	TL	PAY (%)	TL	PAY (%)
1	1	Adli mercilere intikal eden dosyalar	670.000,00	90,40			670.000,00	90,40
Performans Hedefleri Maliyetleri Toplamı			670.000,00				670.000,00	
Genel Yönetim Giderleri			70.850,00				70.850,00	
Di er darelere Transfer Edilecek Kaynaklar Toplamı								
Genel Toplam			740.850,00				740.850,00	

TOPLAM KAYNAK HT YACI TABLOSU

dare Adı						
(TL)						
	Ekonomik Kod		Faaliyet Toplamı	Genel Yönetim Giderleri Toplamı	Di er darelere Transfer Edilecek Kaynaklar Toplamı	Genel Toplam
	Bütçe Kaynak İhtiyacı	01	Personel Giderleri		38.800,00	
02		SGK Devlet Primi Giderleri		14.200,00		14.200,00
03		Mal ve Hizmet Alım Giderleri	670.000,00			670.000,00
04		Faiz Giderleri				
05		Cari Transferler		12.600,00		12.600,00
06		Sermaye Giderleri		5.250,00		5.250,00
07		Sermaye Transferleri				
08		Borç verme				
09		Yedek Ödenek				
Toplam Bütçe Kaynak İhtiyacı		670.000,00	70.850,00		740.850,00	
Bütçe Dı ı Kaynak	Döner Sermaye					
	Di er Yurt çı					
	Yurt Dı ı					
	Toplam Bütçe Dı ı Kaynak İhtiyacı					
Toplam Kaynak İhtiyacı		670.000,00	70.850,00		740.850,00	

PERFORMANS HEDEF TABLOSU

dare Adı	Elazığ Belediyesi
-----------------	-------------------

Amaç -1	İlimizin Tanıtım ve Halkımızın Kentlilik Bilincine Katkı Sağlamak
Hedef -1	Belediyemiz çalışanlarını halkımızın bilgisine sunmak, hizmetlerde halkın katılımını sağlamak ve uygulamaya konan yeniliklerden halkımızı haberdar etmek.

Performans Hedefi -1	Belediyemiz hizmetleri ile ilgili Billboard, Afi, Elanları, Afi pankart, vb. görsel materyaller hazırlanarak halkımızı bilinçlendirmek
Açıklamalar 5393 sayılı Belediye kanununun 13 Maddesi "Herkes ikamet ettiği beldenin hem erisidir. Hem erilerin, belediye karar ve hizmetlerine katılma, belediye faaliyetleri hakkında bilgilendirme ve belediye idaresinin yardımlarından yararlanma hakları vardır." gereği Belediyemiz çalışanlarını halkımızın bilgisine sunmak, hizmetlerde halkın katılımını sağlamak ve uygulamaya konan yeniliklerden belediye halkını haberdar etmek amacıyla görsel materyaller hazırlanarak Halkımızın bilgisine sunmak	

Performans Göstergeleri		2009	2010	2011
1	Halkımızın Belediyemiz Hizmetlerine Katılımını sağlamak ve Bilinçlendirilmesindeki oranı	70%	75%	80%
Açıklama				
2				
Açıklama				
3				
Açıklama				
4				
Açıklama				

Faaliyetler	2011 (TL)		
	Bütçe	Bütçe Dışı	Toplam
1	Billboard, Afi, Elanları, Afi pankart, vb. görsel materyaller hazırlanması	90.000,00	90.000,00
2			0,00
3			0,00
4			0,00
5			0,00
Genel Toplam		90.000,00	90.000,00

PERFORMANS HEDEF TABLOSU

dare Adı	Elazığ Belediyesi
-----------------	-------------------

Amaç -1	İlimizin Tanıtım ve Halkımızın Kentlilik Bilincine Katkı Sağlamak
Hedef -2	Belediyemiz çalışanlarının halkımızın bilgisine sunmak, hizmetlerde halkın katılımını sağlamak ve uygulamaya konan yeniliklerden halkımızı haberdar

Performans Hedefi-2	Belediyemiz çalışanları ile ilgili uyarıcı, bilinçlendirici ve ilimizin tanıtımı ile ilgili filmler hazırlanarak TV kanallarında yayınlanması sağlanacaktır
Açıklamalar	
5393 sayılı Belediye kanununun 13 Maddesi "Herkes ikamet ettiği beledinden hem erisidir. Hem erilerin, belediye karar ve hizmetlerine katılma, belediye faaliyetleri hakkında bilgilendirme ve belediye idaresinin yardımlarından yararlanma hakları vardır." gereğince Belediyemiz çalışanlarının halkımızın bilgisine sunmak, hizmetlerde halkın katılımını sağlamak, Belediyemiz tarafından organize edilen etkinlikleri halkımıza duyurmak, Belediyemiz diğer birim ve müdürlükleriyle irtibat halinde olunarak her türlü hizmetlerden halkımız bilgilendirmek ve uygulamaya konan yeniliklerden belde halkını haberdar etmek amacıyla uyarıcı, bilinçlendirici ve ilimizin tanıtımı ile ilgili tanıtıcı filmler hazırlanarak TV kanallarında yayınlanması planlanmaktadır.	

Performans Göstergeleri		2009	2010	2011
1	Uyarıcı, bilinçlendirici ve tanıtıcı filmler hazırlanması ve TV kanallarında yayınlanması(%)	90%	90%	90%
Açıklama				
2				
Açıklama				
3				
Açıklama				
4				
Açıklama				

Faaliyetler	2011 (TL)		
	Bütçe	Bütçe Dışı	Toplam
1	Uyarıcı, bilinçlendirici ve tanıtıcı filmler hazırlanması ve TV kanallarında yayınlanması	55.000,00	55.000,00
2			0,00
3			0,00
4			0,00
5			0,00
Genel Toplam		55.000,00	55.000,00

PERFORMANS HEDEF TABLOSU

dare Adı	Elazığ Belediyesi
-----------------	-------------------

Amaç -1	İlimizin Tanıtım ve Halkımızın Kentlilik Bilincine Katkı Sağlamak
Hedef -3	Belediyemiz çalışanlarının halkımızın bilgisine sunmak, hizmetlerde halkın katılımını sağlamak ve uygulamaya konan yeniliklerden halkımızı haberdar etmek.

Performans Hedefi-3	Belediyemiz çalışanları ile ilgili uyarıcı, bilinçlendirici ve tanıtıcı haber metinleri hazırlanarak gazete ve dergilerde yayımlanması sağlanacak.
----------------------------	--

Açıklamalar	5393 sayılı Belediye kanununun 13 Maddesi "Herkes ikamet ettiği beldenin hem erisidir. Hem ehrlerin, belediye karar ve hizmetlerine katılma, belediye faaliyetleri hakkında bilgilendirme ve belediye idaresinin yardımlarından yararlanma hakları vardır." gereğince Belediyemiz çalışanlarının halkımızın bilgisine sunmak, hizmetlerde halkın katılımını sağlamak, Belediyemiz tarafından organize edilen etkinlikleri halkımıza duyurmak, Belediyemiz diğer birim ve müdürlükleriyle irtibat halinde olunarak her türlü hizmetlerden halkımız bilinçlendirmek ve uygulamaya konan yeniliklerden belde halkını haberdar etmek amacıyla uyarıcı, bilinçlendirici ve tanıtıcı haber metinleri hazırlanarak gazete ve dergilerde yayımlanması sağlanacak.
--------------------	---

Performans Göstergeleri		2009	2010	2011
1	Uyarıcı, bilinçlendirici ve tanıtıcı haber metinleri hazırlanarak gazete ve dergilerde yayımlanması oranı (%)	75%	80%	85%
Açıklama				
2				
Açıklama				
3				
Açıklama				
4				
Açıklama				

Faaliyetler	2011 (TL)		
	Bütçe	Bütçe Dışı	Toplam
1 Uyarıcı, bilinçlendirici ve tanıtıcı haber metinleri hazırlanarak gazete ve dergilerde yayımlanması	60.000,00		60.000,00
2			0,00
3			0,00
4			0,00
5			0,00
Genel Toplam	60.000,00	0,00	60.000,00

PERFORMANS HEDEF TABLOSU

dare Adı	Elazığ Belediyesi
-----------------	-------------------

Amaç -1	İlimizi tanıtıcı CD, Broür, bülten vb. yayınlar hazırlanarak ilimizi ziyaret eden vatandaşlarımızı ve il dışı kurum ve kuruluşlara göndererek şehrimizin tanıtımına katkıda bulunmak
Hedef -4	İlimizi tanıtıcı CD, Broür, bülten vb. yayınlar hazırlanarak ilimizi ziyaret eden vatandaşlarımızı ve il dışı kurum ve kuruluşlara göndererek şehrimizin tanıtımına katkıda bulunmak

Performans Hedefi-4	İlimizin tarihi ve kültürel değerlerini, yer altı kaynaklarını, doğal zenginliklerini, ekonomik durumunu, ehircilik yapısını ve gelişimi için, tarihi doğal zenginliği Harput'unuz Türkiye'mize tanıtarak, turizm, ekonomi ve ticari faaliyetlerin gelişmesine katkıda bulunması planlanmaktadır.
----------------------------	---

Açıklamalar
5393 sayılı Belediye kanununun MADDE 14.- "Belediye, mahallî müterek nitelikte olmak artıyla; a) mar, su ve kanalizasyon, ulaşım gibi kentsel alt yapı; coğrafî ve kent bilgi sistemleri; çevre ve çevresel sağlık, temizlik ve katı atık; zabıta, itfaiye, acil yardım, kurtarma ve ambulans; şehir içi trafik; defin ve mezarlıklar; a) açlandırma, park ve yeşil alanlar; konut; kültür ve sanat, turizm ve tanıtım, gençlik ve spor; sosyal hizmet ve yardım, nikâh, meslek ve beceri kazandırma; ekonomi ve ticaretin geliştirilmesi hizmetlerini yapar veya yaptırır. Büyük şehir belediyeleri ile nüfusu 50.000'i geçen belediyeler, kadınlar ve çocuklar için koruma evleri açar" Hükmü uyarınca ilimizi tanıtıcı CD, Broür, bülten vb. yayınlar hazırlanarak ilimizi ziyaret eden vatandaşlarımızı ve il dışı kurum ve kuruluşlara göndererek şehrimizin tanıtımına katkıda bulunmak.

Performans Göstergeleri		2009	2010	2011
1	İlimizi tanıtıcı CD, Broür, bülten vb. yayınlar hazırlatılarak ilimizin tanıtımına katkıda bulunulması planlanmaktadır. (%)	70%	75%	80%
Açıklama				
2	Kaçak girişlerin ve satışların önlenmesi			
Açıklama				
3				
Açıklama				
4				
Açıklama				

Faaliyetler	2011 (TL)		
	Bütçe	Bütçe Dışı	Toplam
1 İlimizi tanıtıcı CD, Broür, bülten vb. yayınlar hazırlatılması	45.000,00		45.000,00
2			0,00
3			0,00
4			0,00
5			0,00
Genel Toplam	45.000,00	0,00	45.000,00

PERFORMANS HEDEF TABLOSU

dare Adı	Elazığ Belediyesi
----------	-------------------

Amaç -1	İlimizin Tanıtım ve Halkımızın Kentlilik Bilincine Katkı Sağlamak
Hedef -5	İlimizin tarihi ve kültürel değerlerini, yeraltı kaynaklarını, doğal zenginliklerini, ekonomik durumunu, ehircilik yapısı ve gelişimi ilahini, tarihi do a zengini Harput'umuz ile ilgili tanıtıcı filmler ve yazılar hazırlatılarak ulusal Tv kanalları ile gazetelerde yayınlanması sağ lamak.

Performans Hedefi-5	İlimizin tarihi ve kültürel de erlerini, yeraltı kaynaklarını, do al zenginliklerini, ekonomik durumunu, ehircilik yapısı ve geli mi li ini, tarihi do a zengini Harput'umuz Türkiye'mize tanıtarak, turizm, ekonomi ve ticari faaliyetlerin geli mesine katkıda bulunması planlanmaktadır
<p>Açıklamalar</p> <p>5393 sayılı Belediye kanununun MADDE 14.- "Belediye, mahalli mü terek nitelikte olmak artıyla; a) mar, su ve kanalizasyon, ula ım gibi kentsel alt yapı; co rafî ve kent bilgi sistemleri; çevre ve çevre sa lı 1, temizlik ve katı atık; zabıta, itfaiye, acil yardım, kurtarma ve ambulans; ehir içi trafik; defin ve mezarlıklar; a açlandırma, park ve ye il alanlar; konut; kültür ve sanat, turizm ve tanıtım, gençlik ve spor; sosyal hizmet ve yardım, nikâh, meslek ve beceri kazandırma; ekonomi ve ticaretin geli tirilmesi hizmetlerini yapar veya yaptırır. Büyük ehir belediyeleri ile nüfusu 50.000'i geçen belediyeler, kadınlar ve çocuklar için koruma evleri açar" Hükmü uyarınca ilimizi tanıtıcı Filmler ve yazılar hazırlatılarak ulusal Tv Kanalları ile gazetelerde yayınlılarak halkımızın ilimizle ilgili daha iyi bilgilere sahip olması çabası gösterilmektedir.</p>	

Performans Göstergeleri		2009	2010	2011
1	İlimizi, tarihi do a zengini Harput'umuz ile ilgili tanıtıcı filmler ve yazılar hazırlatılarak ulusal Tv kanalları ile gazetelerde yayınlanması sağ lamak..	80%	80%	80%
<p>Açıklama</p> <p>zengin bir tarihi geçmi i olan Elazığ 'ın, tarihi ve kültürel de erlerini, yeraltı kaynaklarını ve do al zenginliklerini dünyaya tanıtmak ve halkımızın geçmi de erlerine sahip çıkma kültürünün geli tirtmesine katkıda bulunulması.</p>				
2				
<p>Açıklama</p>				
3				
<p>Açıklama</p>				
4				
<p>Açıklama</p>				

Faaliyetler	2011 (TL)		
	Bütçe	Bütçe Dı ı	Toplam
1 İlimizi tanıtıcı filmler ve yazılar hazırlatılarak ulusal Tv kanalları ile gazetelerde yayınlanması sağ lamak.	55.000,00		55.000,00
2			0,00
3			0,00
4			0,00
5			0,00
Genel Toplam	55.000,00	0,00	55.000,00

PERFORMANS HEDEF TABLOSU

dare Adı	Elazığ Belediyesi
Amaç -1	İlimizin Tanıtım ve Halkımızın Kentlilik Bilincine Katkı Sağlamak
Hedef -6	İlimizin tarihi ve kültürel değerlerinden bahseden yayınlar hazırlamak, ilimiz ile ilgili yayınlardan satın alınarak bu tür yayınların çıkarılmasına tevikte bulunmak ve ayrıca bunların il dışındaki halkımıza da ıtımı sağlanarak ilimiz tanıtımı sağlamak.

Performans Hedefi-6	İlimiz ile ilgili farklı yayınlardan 20000 adet Alınması.
<p>Açıklamalar 5393 sayılı Belediye kanununun MADDE 14.- "Belediye, mahallî müterek nitelikte olmak artıyla; a) mar, su ve kanalizasyon, ulaşım gibi kentsel alt yapı; coğrafi ve kent bilgi sistemleri; çevre ve çevre sağlığı, temizlik ve katı atık; zabıta, itfaiye, acil yardım, kurtarma ve ambulans; şehir içi trafik; defin ve mezarlıklar; aşılandırma, park ve yeşil alanlar; konut; kültür ve sanat, turizm ve tanıtım, gençlik ve spor; sosyal hizmet ve yardım, nikâh, meslek ve beceri kazandırma; ekonomi ve ticaretin geliştirilmesi hizmetlerini yapar veya yaptırır. Büyük şehir belediyeleri ile nüfusu 50.000'i geçen belediyeler, kadınlar ve çocuklar için koruma evleri açar" Hükmü uyarınca, ilimiz ile ilgili yayınlardan satın alınarak bu tür yayınların çıkarılmasına tevikte bulunmak ve ayrıca bunların il dışındaki halkımıza da ıtımı sağlanarak ilimiz tanıtımı sağlamak.</p>	

Performans Göstergeleri		2009	2010	2011
1	İlimiz ile ilgili yayınlardan satın alınarak bu tür yayınların çıkarılmasına tevikte bulunmak ve ayrıca bunların il dışındaki halkımıza da ıtımı sağlanarak ilimiz daha iyi bir	80%	80%	85%
Açıklama				
2				
Açıklama				
3				
Açıklama				
4				
Açıklama				

Faaliyetler	2011 (TL)		
	Bütçe	Bütçe Dışı	Toplam
1 İlimiz ile ilgili farklı yayınlardan 20000 adet Alınması.	55.000,00		55.000,00
2			0,00
3			0,00
4			0,00
5			0,00
Genel Toplam	55.000,00	0,00	55.000,00

FAAL YET MAL YETLER TABLOSU

dare Adı	Elazığ Belediyesi
Performans Hedefi	Belediyemiz hizmetleri ile ilgili Billboard, Afi , El ilanları, Afi pankart, vb. görsel materyaller hazırlanarak halkımızı bilinçlendirmek
Faaliyet Adı	Billboard, Afi , El ilanları, Afi pankart, vb. görsel materyaller hazırlanması
Sorumlu Harcama Birimi veya Birimleri	Basın Yayın ve Halkla İlişkiler Müdürlüğü
Açıklamalar	
<p>5393 sayılı Belediye kanununun 13 Maddesi "Herkes ikamet ettiği beldenin hem erisidir. Hem erilerin, belediye karar ve hizmetlerine katılma, belediye faaliyetleri hakkında bilgilendirme ve belediye idaresinin yardımlarından yararlanma hakları vardır." gereğince Belediyemiz çalışanlarımızı halkımızın be enisine sunmak, hizmetlerde halkın katılımını sağlamak ve uygulamaya konan yeniliklerden belde halkını haberdar etmek amacıyla görsel materyaller hazırlanarak Halkımızın bilgisine sunmak</p>	

Ekonomik Kod		2011
01	Personel Giderleri	
02	SGK Devlet Primi Giderleri	
03	Mal ve Hizmet Alım Giderleri	90.000,00
04	Faiz Giderleri	
05	Cari Transferler	
06	Sermaye Giderleri	
07	Sermaye Transferleri	
08	Borç verme	
Toplam Bütçe Kaynak ihtiyacı		90.000,00
Bütçe Dışı Kaynak	Döner Sermaye	
	Diğer Yurt dışı	
	Yurt Dışı	
Toplam Bütçe Dışı Kaynak ihtiyacı		0,00
Toplam Kaynak ihtiyacı		90.000,00

FAAL YET MAL YETLER TABLOSU

dare Adı	Elazığ Belediyesi
Performans Hedefi	Belediyemiz çalışmalarını halkımızın bilgisine sunmak, hizmetlerde halkın katılımını sağlamak ve uygulamaya konan yeniliklerden halkımızı haberdar
Faaliyet Adı	Belediyemiz çalışmalarını ile ilgili uyarıcı, bilinçlendirici ve ilimizin tanıtımı ile ilgili filmler hazırlanarak TV kanallarında yayınlanması sağlanacak
Sorumlu Harcama Birimi veya Birimleri	Basın Yayın ve Halkla İlişkiler Müdürlüğü
Açıklamalar	
<p>5393 sayılı Belediye kanununun 13 Maddesi "Herkes ikamet ettiği beldenin hem erisidir. Hem erilerin, belediye karar ve hizmetlerine katılma, belediye faaliyetleri hakkında bilgilendirme ve belediye idaresinin yardımlarından yararlanma hakları vardır." gereği Belediyemiz çalışmalarını halkımızın bilgisine sunmak, hizmetlerde halkın katılımını sağlamak, Belediyemiz tarafından organize edilen etkinlikleri halkımıza duyurmak, Belediyemiz diğer birim ve müdürlükleriyle irtibat halinde olarak her türlü hizmetlerden halkımız bilgilendirmek ve uygulamaya konan yeniliklerden belde halkını haberdar etmek amacıyla uyarıcı, bilinçlendirici ve ilimizin tanıtımı ile ilgili filmler hazırlanarak TV kanallarında yayınlanması planlanmaktadır.</p>	

Ekonomik Kod		2011
01	Personel Giderleri	
02	SGK Devlet Primi Giderleri	
03	Mal ve Hizmet Alım Giderleri	55.000,00
04	Faiz Giderleri	
05	Cari Transferler	
06	Sermaye Giderleri	
07	Sermaye Transferleri	
08	Borç verme	
Toplam Bütçe Kaynak ihtiyacı		55.000,00
Bütçe Dışı Kaynak	Döner Sermaye	
	Diğer Yurt dışı	
	Yurt Dışı	
Toplam Bütçe Dışı Kaynak ihtiyacı		0,00
Toplam Kaynak ihtiyacı		55.000,00

FAAL YET MAL YETLER TABLOSU

dare Adı	Elazığ Belediyesi
Performans Hedefi	Belediyemiz çalışanlarının halkımızın bilgisine sunmak, hizmetlerde halkın katılımını sağlamak ve uygulamaya konan yeniliklerden halkımızı haberdar etmek.
Faaliyet Adı	Belediyemiz çalışanları ile ilgili uyarıcı, bilinçlendirici ve tanıtıcı haber metinleri hazırlanarak gazete ve dergilerde yayımlanması sağlanacaktır.
Sorumlu Harcama Birimi veya Birimleri	Basın Yayın ve Halkla İlişkiler Müdürlüğü
Açıklamalar	
<p><i>Belediyemiz çalışanlarının halkımızın bilgisine sunmak, hizmetlerde halkın katılımını sağlamak ve uygulamaya konan yeniliklerden belde halkını haberdar etmek, çevre sağlığı, yeşil alanların korunması, toplu ulaşım araçlarında uyulması gereken kurallar ve insani ödevler ile gerçekleştirilen hizmetlerin korunması yönünde uyarıcı, bilinçlendirici ve tanıtıcı haber metinleri hazırlanarak gazete ve dergilerde yayımlanması planlanmaktadır.</i></p>	

Ekonomik Kod		2011
01	Personel Giderleri	
02	SGK Devlet Primi Giderleri	
03	Mal ve Hizmet Alım Giderleri	60.000,00
04	Faiz Giderleri	
05	Cari Transferler	
06	Sermaye Giderleri	
07	Sermaye Transferleri	
08	Borç verme	
Toplam Bütçe Kaynak ihtiyacı		60.000,00
Bütçe Dışı Kaynak	Döner Sermaye	
	Diğer Yurt dışı	
	Yurt Dışı	
Toplam Bütçe Dışı Kaynak ihtiyacı		0,00
Toplam Kaynak ihtiyacı		60.000,00

FAAL YET MAL YETLER TABLOSU

dare Adı	Elazığ Belediyesi
Performans Hedefi	İlimizin tarihi ve kültürel değerlerini, yer altı kaynaklarını, doğal zenginliklerini, ekonomik durumunu, ehircilik yapısı ve gelişimini, tarihi do a zengini Harput'umuz Türkiye'mize tanıtarak, turizm, ekonomi ve ticari faaliyetlerin gelişmesine katkıda bulunması planlanmaktadır.
Faaliyet Adı	İlimizi tanıtıcı CD, Broür, bülten vb. yayınlar hazırlanması
Sorumlu Harcama Birimi veya Birimleri	Basın Yayın ve Halkla İlişkiler Müdürlüğü
Açıklamalar	
<p><i>ehrimizin tarihi ve kültürel de erlerini, yeraltı kaynaklarını, do al zenginliklerini, ekonomik durumunu, ehircilik yapısı ve geli mi li ini, tarihi do a zengini Harput'umuz Türkiye'mize tanıtarak, turizm, ekonomi ve ticari faaliyetlerin geli mesine katkı sa lamak</i></p>	

Ekonomik Kod		2011
01	Personel Giderleri	
02	SGK Devlet Primi Giderleri	
03	Mal ve Hizmet Alım Giderleri	45.000,00
04	Faiz Giderleri	
05	Cari Transferler	
06	Sermaye Giderleri	
07	Sermaye Transferleri	
08	Borç verme	
Toplam Bütçe Kaynak İhtiyacı		45.000,00
Bütçe Dışı Kaynak	Döner Sermaye	
	Diğer Yurt dışı	
	Yurt Dışı	
Toplam Bütçe Dışı Kaynak İhtiyacı		0,00
Toplam Kaynak İhtiyacı		45.000,00

FAAL YET MAL YETLER TABLOSU

dare Adı	Elazlı Belediyesi
Performans Hedefi	ehrimizin tarihi ve kültürel değerlerini, yeraltı kaynaklarını, doğal zenginliklerini, ekonomik durumunu, ehircilik yapısı ve gelişimini, tarihi do a zengini Harput'umuz ile ilgili tanıtıcı filmler ve yazılar hazırlatılarak ulusal Tv kanalları ile gazetelerde yayınlanması sağlamak.
Faaliyet Adı	limizi tanıtıcı filmler ve yazılar hazırlatılarak ulusal Tv kanalları ile gazetelerde yayınlanması sağlamak.
Sorumlu Harcama Birimi veya Birimleri	Basın Yayın ve Halkla İlişkiler Müdürlüğü
Açıklamalar	
<p><i>ehrimizin tarihi ve kültürel değerlerini, yeraltı kaynaklarını, doğal zenginliklerini, ekonomik durumunu, ehircilik yapısı ve gelişimini, tarihi do a zengini Harput'umuz Türkiye'mize tanıtarak, turizm, ekonomi ve ticari faaliyetlerin gelişmesine katkı sağlamak</i></p>	

Ekonomik Kod		2011
01	Personel Giderleri	
02	SGK Devlet Primi Giderleri	
03	Mal ve Hizmet Alım Giderleri	55.000,00
04	Faiz Giderleri	
05	Cari Transferler	
06	Sermaye Giderleri	
07	Sermaye Transferleri	
08	Borç verme	
Toplam Bütçe Kaynak ihtiyacı		55.000,00
Bütçe Dışı Kaynak	Döner Sermaye	
	Diğer Yurt dışı	
	Yurt Dışı	
Toplam Bütçe Dışı Kaynak ihtiyacı		0,00
Toplam Kaynak ihtiyacı		55.000,00

FAAL YET MAL YETLER TABLOSU

dare Adı	Elazığ Belediyesi
Performans Hedefi	İlimizin tarihi ve kültürel değerlerini, yeraltı kaynaklarını, doğal zenginliklerini, ekonomik durumunu, ehircilik yapısı ve gelişimi için, tarihi doğaya zengini Harput'umuz Türkiye'mize tanıtarak, turizm, ekonomi ve ticari faaliyetlerin gelişmesine katkıda bulunması planlanmaktadır.
Faaliyet Adı	İlimiz ile ilgili farklı yayınlardan 20000 adet Alınması.
Sorumlu Harcama Birimi veya Birimleri	Basın Yayın ve Halkla İlişkiler Müdürlüğü
Açıklamalar	
<p><i>ehrimizin tarihi ve kültürel değerlerini, yeraltı kaynaklarını, doğal zenginliklerini, ekonomik durumunu, ehircilik yapısı ve gelişimi için, tarihi doğaya zengini Harput'umuz Türkiye'mize tanıtarak, turizm, ekonomi ve ticari faaliyetlerin gelişmesine katkı sağlamak.</i></p>	

Ekonomik Kod		2011
01	Personel Giderleri	
02	SGK Devlet Primi Giderleri	
03	Mal ve Hizmet Alım Giderleri	55.000,00
04	Faiz Giderleri	
05	Cari Transferler	
06	Sermaye Giderleri	
07	Sermaye Transferleri	
08	Borç verme	
Toplam Bütçe Kaynak ihtiyacı		55.000,00
Bütçe D1 1 Kaynak	Döner Sermaye	
	Diğer Yurt içi	
	Yurt Dışı	
Toplam Bütçe D1 1 Kaynak ihtiyacı		0,00
Toplam Kaynak ihtiyacı		55.000,00

DARE PERFORMANS TABLOSU

dare Adı								
Performans Hedefi	Faaliyet		BÜTÇE Ç		BÜTÇE DI I		TOPLAM	
			TL	PAY (%)	TL	PAY (%)	TL	PAY (%)
1-	Billboard, Afi , El lanı, Afi pankart, vb. görsel materyaller hazırlanması		90.000,00				90.000,00	
2-	Belediyemiz çalışmaları ile ilgili uyarıcı, bilinçlendirici ve ilimizin tanıtımı ile ilgili filmler hazırlanarak TV kanallarında yayınlanması sağlanacak		55.000,00				55.000,00	
3-	Belediyemiz çalışmaları ile ilgili uyarıcı, bilinçlendirici ve tanıtıcı haber metinleri hazırlanarak gazete ve dergilerde yayınlanması sağlanacak.		60.000,00				60.000,00	
4-	İlimizi tanıtıcı CD, Broür, bülten vb. yayınlar hazırlanması		45.000,00				45.000,00	
5-	İlimizi tanıtıcı filmler ve yazılar hazırlanarak ulusal TV kanalları ile gazetelerde yayınlanması sağlanacak.		55.000,00				55.000,00	
6-	İlimiz ile ilgili farklı yayınlardan 20000 adet alınması.		55.000,00				55.000,00	
Performans Hedefleri Maliyetleri Toplamı			360.000,00				360.000,00	
Genel Yönetim Giderleri			926.000,00				926.000,00	
Diğer darelere Transfer Edilecek Kaynaklar Toplamı								
Genel Toplam			1.286.000,00				1.286.000,00	

TOPLAM KAYNAK HT YACI TABLOSU

dare Adı						
(TL)						
	Ekonomik Kod		Faaliyet Toplamı	Genel Yönetim Giderleri Toplamı	Diğer darelere Transfer Edilecek Kaynaklar Toplamı	Genel Toplam
	Bütçe Kaynak İhtiyacı	01	Personel Giderleri		90.000,00	
02		SGK Devlet Primi Giderleri		20.000,00		20.000,00
03		Mal ve Hizmet Alım Giderleri	360.000,00	696.000,00		1.056.000,00
04		Faiz Giderleri				
05		Cari Transferler		20.000,00		20.000,00
06		Sermaye Giderleri		100.000,00		100.000,00
07		Sermaye Transferleri				0,00
08		Borç verme				
09		Yedek Ödenek				
Toplam Bütçe Kaynak İhtiyacı			360.000,00	926.000,00	0,00	1.286.000,00
Bütçe Dışı Kaynak	Döner Sermaye					
	Diğer Yurt Dışı					
	Yurt Dışı					
	Toplam Bütçe Dışı Kaynak İhtiyacı			0,00	0,00	
Toplam Kaynak İhtiyacı			360.000,00	926.000,00	0,00	1.286.000,00

PERFORMANS HEDEF TABLOSU

dare Adı	Elazı Belediyesi
Amaç	Ça da ve standart normlarda kent ula mının güvenli, düzenli ve akıcı hale getirilmesi
Hedef	Üst geçit projeleri (Malatya Caddesi, Stadyum Altı ve Kar ıyaka Kav a 1 Civarında yapılacaktır.)

Performans Hedefi	Yaya geçi lerinin yo un oldu u Malatya Caddesinde üst geçit yapılacaktır
Açıklamalar Üst geçit projeleri; çevre yollarımızda yaya geçi lerinin yo un oldu u noktalarda hem trafik akı nı rahatlatmak hem de yayaların güvenli ini sa lamak amacıyla yapılacaktır. Bu projelerimiz; Malatya Caddesi, Stadyum Altı ve Kar ıyaka Kav a 1 civarında yapılması uygun görülmü tür.	

Performans Göstergeleri		2009	2010	2011
1	Trafi in yo un oldu u noktalarda üst geçit projesi uygulanması			100%
Açıklama Hedefimiz, üst geçit projemiz ile hem trafi in hem de yayaların güvenli ini sa lamaktır				
2	Yaya trafi inin yo un oldu u bölgelerde üst geçit projesi uygulanması			100%
Açıklama Amacımız, vatandaşlarımızın ya am kalitesini arttırmak ve gelecek nesillere düzenli bir ehir bırakmaktır.				
3				
Açıklama				
4				
Açıklama				

Faaliyetler	Kaynak htıyacı 2010 (TL)		
	Bütçe	Bütçe Dı ı	Toplam
1 Projelerin hazırlanması ve yapılması	1.200.000,00		1.200.000,00
2 hale hazırlıklarının yapılması ve sonuca varılması			0,00
3 Kontrollük te kilatının olu turulması ve kontrollük hizmetlerinin yapılması			0,00
4			0,00
5			0,00
Genel Toplam	1.200.000,00	0,00	1.200.000,00

PERFORMANS HEDEF TABLOSU

dare Adı	Elazı Belediyesi
Amaç	Ça da ve standart normlarda kent ula ımının güvenli, düzenli ve akıcı hale getirilmesi
Hedef	Yeni Cami zemin altı otopark, üst yapı ve meydan düzenlemesi projesi

Performans Hedefi	2011 yılında Yeni Cami zemin altı otopark, üst yapı ve meydan düzenlemesi Projesinin çizilmesi
Açıklamalar	Kent meydanı olarak ilimize kazandırmak için bu projenin hazırlanması hedeflenmi tir.

Performans Göstergeleri		2009	2010	2011
1	ehir içinde vatanda larımızın rahat ve ferah bir ortam sa lamak.			100%
Açıklama				
ehir içinde vatanda larımızın rahat bir ortam sa lamak				
2				
Açıklama				
3				
Açıklama				
4				
Açıklama				

Faaliyetler	Kaynak htıyac 2011		
	Bütçe	Bütçe Dı ı	Toplam
1 Projelerin hazırlanması ve yapılması	95.000,00		95.000,00
2 hale hazırlıklarının yapılması ve sonuca varılması			0,00
3 Kontrollük te kilatının olu turulması ve kontrollük hizmetlerinin			0,00
4			0,00
5			0,00
Genel Toplam	95.000,00	0,00	95.000,00

PERFORMANS HEDEF TABLOSU

dare Adı	Elazı Belediyesi
Amaç	Kapalı çar ının alt yapı ve zemin çalı malarının yapılması
Hedef	Alt yapı ve zemin çalı ması

Performans Hedefi	Kapalı çar ının alt yapı ve zemin çalı malarının yapılması (Kapalı çar ıdaki dükkanların dı cephelelerinin projelendirilmesi)
Açıklamalar Belediyemiz tarafından çatısı yapılmı olup, alt yapı ve zemin çalı malarını yaparak hijyenik bir ortam olu turulması hedeflenmi tir	

Performans Göstergeleri	2009	2010	2011
1 Çatı tabakasının de i tirilmesi		100%	
Açıklama Kötü hava artlarına dayanıklı olması ve tarihi görüntüsünün korunması			
2 Kapalı çar ının alt yapı ve zemin çalı malarının yapılması			100%
Açıklama Kapalı çar ıdaki dükkanların dı cephelelerinin projelendirilmesi Kapalı çar ının alt yapı ve zeminin yetersiz kaldı ından bu çalı manın yapılması hedeflenmi tir.			
3			
Açıklama			
4			
Açıklama			

Faaliyetler	Kaynak htıyac ı 2011		
	Bütçe	Bütçe Dı ı	Toplam
1 Projelerin hazırlanması ve yapılması	400.000,00		400.000,00
2 hale hazırlıklarının yapılması ve sonuca varılması			0,00
3 Kontrollük te kilatının olu turulması ve kontrollük hizmetlerinin			0,00
4			0,00
5			0,00
Genel Toplam	400.000,00	0,00	400.000,00

PERFORMANS HEDEF TABLOSU

Dare Adı	Elazı Belediyesi
Amaç	Belediye hizmetlerini hızlı ve verimli yapmak
Hedef	Araç i gücünü artırılması ve araç kiralanasının yapılması

Performans Hedefi	3 adet çift kabin pikap, 1 adet 4x4 çift kabin pikap, 5 adet binek oto, 1 adet kazıcı kepçe,5 adet kamyon 4 adet römorklu traktör kiralama ihalelerinin her yıl yapılması hedeflenmi tir.
Açıklamalar	Hedefimiz; Kiralanacak olan araçlarla vatandaşlarımızı daha iyi bir hizmet sunmaktır

Performans Göstergeleri		2009	2010	2011
1	gücünü arttırmak için araç kiralması			100%
Açıklama				
Günden güne gelişen ve genişleyen şehrimize daha iyi bir hizmet sunulmasıdır.				
2				
Açıklama				
3				
Açıklama				
4				
Açıklama				

Faaliyetler	Kaynak ihtiyacı2011		
	Bütçe	Bütçe Dışı	Toplam
1 Projelerin hazırlanması ve yapılması	1.800.000,00		1.800.000,00
2 hale hazırlıklarının yapılması ve sonuca varılması			0,00
3 Kontrollük tekilatının oluşturulması ve kontrollük hizmetlerinin			0,00
4			0,00
5			0,00
Genel Toplam	1.800.000,00	0,00	1.800.000,00

PERFORMANS HEDEF TABLOSU

dare Adı	Elazı Belediyesi
Amaç	ehrin ula ım alt yapısını ça da standartlar seviyesinde yapılandırmak ula ım hizmeti ve kalitesini arttırmak.
Hedef	Muhtelif Mahallelerde Kanalizasyon ve Ya mur suyu ebekelerinin yapılması

Performans Hedefi	ehrin ula ım alt yapısını ça da standartlar seviyesinde yapılandırmak ve ula ım hizmeti ile kalitesini arttırmak için 10 km kanalizasyon ve 9 km. ya mur suyu ebekesini yapmak.
Açıklamalar	ehrin Muhtelif Mahallelerinde yeni yapılan yapıların alt yapı ve ya mur suyu ebekelerinin yapılması

Performans Göstergeleri	2009	2010	2011
1 Merkez Muhtelif Mahallelerde Kanalizasyon ve Ya mur suyu ebekesi Yapımı			100%
Açıklama	ehrin Muhtelif Mahallelerinde yeni yapılan yapıların alt yapı ve ya mur suyu ebekesinin yapımı ve yeni ba lantılarının yapılması hedeflenmi tir		
2 Merkez Muhtelif Mahallelerde Kanalizasyon ve Ya mur suyu ebekesi Yapımı Performans Yüzdesi			100%
Açıklama	yaptı ımız kanalizasyon ve ya mur suyu dö emesinde verimlili in yüzde % 100 olmasını hedefliyoruz.		
3			
Açıklama			
4			
Açıklama			

Faaliyetler	2011		
	Bütçe	Bütçe Dı ı	Toplam
1 Projelerin hazırlanması ve yapılması	2.000.000,00		2.000.000,00
2 hale hazırlıklarının yapılması ve sonuca varılması			0,00
3 Kontrollük te kilatının olu turulması ve kontrollük hizmetlerinin			0,00
4			0,00
5			0,00
Genel Toplam	2.000.000,00	0,00	2.000.000,00

PERFORMANS HEDEF TABLOSU

dare Adı	Elazı Belediyesi
Amaç	ehrin tarihsel yapılarını yeniden gün yüzüne çıkararak insanların kullanımına sunmak.
Hedef	Restorasyon

Performans Hedefi	ehrin koruma amaçlı imar planına uygun tarihsel yapılarını gün yüzüne çıkarmak.
Açıklamalar Harput mahallesinde bulunan tarihi evlerin koruma amaçlı imar planına uygun yeniden yapılandırılması ve halkın hizmetine sunulması	

Performans Göstergeleri		2009	2010	2011
1	Apart otel restorasyon i i		80%	20%
Açıklama Koruma amaçlı imar planına uygun olarak hazırlanan röleve restitüsyon ve restorasyon projelerine uygun olarak restorasyonun yapılması.				
2				
Açıklama				
3				
Açıklama				
4				
Açıklama				

Faaliyetler	2011		
	Bütçe	Bütçe Dı 1	Toplam
1	Projelerin hazırlanması ve yapılması		
2	hale hazırlıklarının yapılması ve sonuca varılması	20.000,00	20.000,00
3	Kontrollük te kilatının olu turulması ve kontrollük hizmetlerinin		0,00
4			0,00
5			0,00
Genel Toplam		20.000,00	0,00
			20.000,00

PERFORMANS HEDEF TABLOSU

dare Adı	Elazı Belediyesi
Amaç	Zamanında müdahale ile il sınırları içerisinde kı aylarında kar ve buzla etkin mücadele etmek
Hedef	Yeterli miktarda tuz ve üst temel malzemesinin zamanında temin edilmesi.

Performans Hedefi	Buzlanmaya karşı mücadele hedeflenmektedir.
Açıklamalar Ya an yo un kar ya ısına karşı ekiplerimiz tarafınca önlemler alınarak kazaların önlenmesi amaç edinmiştir.	

Performans Göstergeleri	2009	2010	2011
1 Yeterli miktarda tuz ve üst temel malzeme alımı.			100%
Açıklama Ortalama yıllık olarak 100 ton tuz, 200 ton üst temel malzemenin zamanında temin edilmesi.			
2 makinesi ve personeli hazır bulundurmak.			100%
Açıklama İlgili müdürlüklerle koordinasyonu sağlayarak yeterli sayıda i makinesi ve personelin hazır bulundurulması.			
3			
Açıklama			
4			
Açıklama			

Faaliyetler	2011		
	Bütçe	Bütçe Dı ı	Toplam
1 Projelerin hazırlanması ve yapılması	28.000,00		28.000,00
2 hale hazırlıklarının yapılması ve sonuca varılması			0,00
3 Kontrollük te kilatının olu turulması ve kontrollük hizmetlerinin			0,00
4			0,00
5			0,00
Genel Toplam	28.000,00	0,00	28.000,00

PERFORMANS HEDEF TABLOSU

dare Adı	Elazığ Belediyesi
Amaç	ehrin ticari hayatına ve istihdama katkıda bulunmak
Hedef	Yeni terminal binası projesi

Performans Hedefi	Yeni terminal binasının proje çiziminin yapılması
Açıklamalar Yeni Terminal Binası Projesi; 2011 yılında hizmete açılması beklenen yeni güney çevre yolu üzerinde 183 dönüm bir alan üzerinde taban alanı 6.000 m ² toplam kapalı alanı 12.000 m ² bir alan üzerinde çağdaş ve modern bir terminal binasının inşaat edilmesi ve yapılacak olan yeni terminal binasının güney kısmında ehirlere toplu taşıma araçları için servis, bakım, otopark ve akaryakıt istasyonu da yapılması hedeflenmiştir.	

Performans Göstergeleri		2009	2010	2011
1	Yeni terminal binasının yapılması			100%
Açıklama Proje çiziminin hazırlıklarının yapılması ve çevre yolunun tamamlanmasından sonra proje çizimine başlanması hedeflenmektedir				
2				
Açıklama				
3				
Açıklama				
4				
Açıklama				

Faaliyetler	2011		
	Bütçe	Bütçe Dışı	Toplam
1 Projelerin hazırlanması ve yapılması	120.000,00		120.000,00
2 hale hazırlıklarının yapılması ve sonuca varılması			0,00
3 Kontrollük teklifinin oluşturulması ve kontrollük hizmetlerinin			0,00
4			0,00
5			0,00
Genel Toplam	120.000,00	0,00	120.000,00

PERFORMANS HEDEF TABLOSU

dare Adı	Elazı Belediyesi
Amaç	Belediye hizmetlerini hızlı ve verimli yapmak
Hedef	Araçların alınması için Meclis kararı beklenecek, kararın olumlu çıkması durumunda İler Bankasından kredi kullanma suretiyle alınacak makine parkının yenilenmesi, olan araçların yerine yenilerinin alınması

Performans Hedefi	2 adet kazıcı kepçe alınması
Açıklamalar Daha iyi bir hizmet sunulması ve i lerimizi en aza indirmek için makine alınması	

Performans Göstergeleri	2009	2010	2011
1 makinesi alınması			50%
Açıklama Yol yapımı, kanalizasyon ve alt yapı çalı malarında kullanılmak üzere, ayrıca araç parkının yenilenmesi için i makinesi alımı hedeflenmi tir.			
2			
Açıklama			
3			
Açıklama			
4			
Açıklama			

Faaliyetler	2011		
	Bütçe	Bütçe Dı 1	Toplam
1 Projelerin hazırlanması ve yapılması	800.000,00		800.000,00
2 hale hazırlıklarının yapılması ve sonuca varılması			0,00
3 Kontrollük te kilatının olu turulması ve kontrollük hizmetlerinin			0,00
4			0,00
5			0,00
Genel Toplam	800.000,00	0,00	800.000,00

PERFORMANS HEDEF TABLOSU

dare Adı	Elazı Belediyesi
Amaç	Belediye bünyemizde malzeme üretimi için mal alımı yapılması
Hedef	Her yıl Kızılay antiyesinde beton prefabrik parke, bordür, boru, konik ve bilezik üretimi için gerekli olan malzemenin temini

Performans Hedefi	9000 ton bazalt, 3.000 ton mozaik , 9.000ton Pç 32,5 siyah çimento ve 300 ton BPç 42,5 beyaz porlant çimento alımı.
Açıklamalar	Belediyemiz bütçesine katkıda bulunmak için Kızılay antiyesinde üretimi yapılan malzeme için mal alınması

Performans Göstergeleri	2009	2010	2011
1 Malzeme üretimi için gerekli olan malların zamanında temin edilmesi			100%
Açıklama	Üretilen malların yapılacak olan i lerde kullanılması için malzemenin zamanında alınması gerekir.		
2			
Açıklama			
3			
Açıklama			
4			
Açıklama			

Faaliyetler	2011		
	Bütçe	Bütçe Dı 1	Toplam
1 Projelerin hazırlanması ve yapılması			
2 hale hazırlıklarının yapılması ve sonuca varılması			
3 Bazalt ve mozaik alımı	300.000,00		300.000,00
4 Çimento alımı	400.000,00		400.000,00
5			
Genel Toplam	700.000,00	0,00	700.000,00

PERFORMANS HEDEF TABLOSU

dare Adı	Elazı Belediyesi
Amaç	Ça da ve standart normlarda kent ula mının güvenli, düzenli ve akıcı hale getirilmesi
Hedef	2 adet Ada içi otopark yapılması

Performans Hedefi	2010 yılı içerisinde ihalesinin yapılması ve 2011 yılı içerisinde tamamlanması planlanmı tır.
Açıklamalar	2 adet Ada içi otopark yapımı; 2010 yılı içerisinde ihalesi, parke ve bordür yapılması i i kapsamında yaptırılması planlanmı ve 2011 yılı içerisinde tamamlanması hedeflenmi tir.

Performans Göstergeleri	2009	2010	2011
1 Ada içi otopark yapımı projesi ile araç park sıkıntısını gidermektedir.			100%
Açıklama	Trafik akı nı aksatmamak ve kazalara sebebiyet vermemek için ada içi otoparkları yapılmaktadır.		
2			
Açıklama			
3			
Açıklama			
4			
Açıklama			

Faaliyetler	2011		
	Bütçe	Bütçe Dı ı	Toplam
1 Projelerin hazırlanması ve yapılması	30.000,00		30.000,00
2 hale hazırlıklarının yapılması ve sonuca varılması			0,00
3 Kontrollük te kilatının olu turulması ve kontrollük hizmetlerinin			0,00
4			0,00
5			0,00
Genel Toplam	30.000,00	0,00	30.000,00

PERFORMANS HEDEF TABLOSU

Dare Adı	Elazığ Belediyesi
Amaç	ehrin ticari hayatına ve istihdama katkıda bulunmak, çeşitli meslek gruplarını ehrin dışında bir yere toplamak.
Hedef	Balıkçı hali projesinin yapılması

Performans Hedefi	Balıkçı hali projesinin hazırlanması ve tamamlanması
<p>Açıklamalar</p> <p>Yeni Sebze Hali yanında inşa edilecek ve ilimizde bir ilk olacak Balıkçı Hali'nde 12 işyeri yapılacak olup Balıkçı Hali'nde deniz ve göl ürünleri servisi yapılan 3 adet balık lokantası inşa edilecektir. Bahse konulu projenin uygulanabilmesi için 2009 yılı içerisinde Etüt Proje Müdürlüğü'nün başlatıldığı ve kamuyla görüşmelerin müteakiben, 2010 yılında tamamlanması hedeflenmiştir.</p>	

Performans Göstergeleri		2009	2010	2011
1	Balıkçıların tek bir çatı altında toplanması.			100%
<p>Açıklama</p> <p>Balıkçıların tek bir çatı altında toplanarak vatandaşlarımızın daha iyi bir hizmet verilmesi hedeflenmektedir.</p>				
2				
<p>Açıklama</p>				
3				
<p>Açıklama</p>				
4				
<p>Açıklama</p>				

Faaliyetler	2011		
	Bütçe	Bütçe Dışı	Toplam
1 Projelerin hazırlanması ve yapılması	500.000,00		500.000,00
2 Hali hazırlıklarının yapılması ve sonuca varılması			0,00
3 Kontrollük teklifatının oluşturulması ve kontrollük hizmetlerinin			0,00
4			0,00
5			0,00
Genel Toplam	500.000,00	0,00	500.000,00

PERFORMANS HEDEF TABLOSU

dare Adı	Elazı Belediyesi
Amaç	ehrin ula ım üst yapısını ça da standartlar seviyesinde yapılandırmak, ula ım hizmeti ve kalitesini arttırmak.
Hedef	Asfalt yol yapımı(ocaktan alt temel malzemesinin temin edilmesi, Kırmata temel malzemesinin temin edilmesi, bitümlü sıcak karı ım yapılması) yeni açılan bulvar, cadde, sokak ve çe itli nedenlerden tahrip olan asfalt yapımını ve onarımını

Performans Hedefi	2011 Yılı içerisinde 700.000m ² asfalt yol yapılması hedeflenmi tir.
Açıklamalar	ehrimde ula ımın akıcı bir e kilde ilerlemesini sa lamak için yeni yerle im yerlerine hizmet götürülmesi için asfalt yol yapımı

Performans Göstergeleri	2009	2010	2011
1 2011 yılında kazılan ve tahrip olan yolların yenilenmesi			100%
Açıklama	2010 yılında ehrimize giri yapan do algaz çalı malarından dolayı kazılan ve tahrip olan yolların bakım ve onarımların yaptırılması hedeflenmi tir.		
2			
Açıklama			
3			
Açıklama			
4			
Açıklama			

Faaliyetler	2011		
	Bütçe	Bütçe Dı ı	Toplam
1 Projelerin hazırlanması ve yapılması	12.000.000,00		12.000.000,00
2 hale hazırlıklarının yapılması ve sonuca varılması			0,00
3 Kontrollük te kilatmın olu turulması ve kontrollük hizmetlerinin			0,00
4			0,00
5			0,00
Genel Toplam	12.000.000,00	0,00	12.000.000,00

PERFORMANS HEDEF TABLOSU

dare Adı	Elazı Belediyesi
Amaç	ehrin ticari hayatına katkıda bulunmak.
Hedef	Mehmet Akif Ersoy Lisesi yerine meydan ve çevre düzenlemesi projesi

Performans Hedefi	Bu alanda kent meydanı ve çevre düzenlenmesi yapılarak ilimize Yeni Cami, ehit ilhanlar, PTT Meydanı projesi ile birlikte 4. kent meydanı olarak ilimize kazandırmak.
Açıklamalar	Bu alanda kent meydanı ve çevre düzenlenmesi yapılarak ilimize Yeni Cami, ehit ilhanlar, PTT Meydanı projesi ile birlikte 4. kent meydanı olarak ilimize kazandırmak ve ehir görüntüsüne katkıda bulunmak.

Performans Göstergeleri		2009	2010	2011
1	ehir içinde vatanda larımızın rahat ve ferah bir ortam sa lamak			100%
Açıklama				
ehir içinde vatanda larımızın rahat bir ortam sa lamak.				
2				
Açıklama				
3				
Açıklama				
4				
Açıklama				

Faaliyetler	2011		
	Bütçe	Bütçe Dı 1	Toplam
1	Projelerin hazırlanması ve yapılması		
2	Protokol yapıldıktan sonra imar tadilatı yapılacak	75.000,00	75.000,00
3			0,00
4			0,00
5			0,00
Genel Toplam		75.000,00	0,00
			75.000,00

PERFORMANS HEDEF TABLOSU

dare Adı	Elazı Belediyesi
Amaç	Ça da ve standart normlarda kent ula ımının güvenli, düzenli ve akıcı hale getirilmesi
Hedef	PTT Meydanı yeraltı çar ısı, zemin altı otopark ve meydan düzenlemesi projesi

Performans Hedefi	2011 yılında PTT Meydan Projesinin çizilmesi
Açıklamalar Kent meydanı olarak ilimize kazandırmak için bu projenin hazırlanması hedeflenmi tir.	

Performans Göstergeleri		2009	2010	2011
1	ehir içinde vatanda larımızın rahat ve ferah bir ortam sa lamak.			100%
Açıklama ehir içinde vatanda larımızın rahat bir ortam sa lamak				
2				
Açıklama				
3				
Açıklama				
4				
Açıklama				

Faaliyetler	2011		
	Bütçe	Bütçe Dı ı	Toplam
1 Projelerin hazırlanması ve yapılması	100.000.00		100.000.00
2 hale hazırlıklarının yapılması ve sonuca varılması			0,00
3 Kontrollük te kilatının olu turulması ve kontrollük hizmetlerinin			0,00
4			0,00
5			0,00
Genel Toplam	100.000.00	0,00	100.000.00

PERFORMANS HEDEF TABLOSU

Dare Adı	Elazı Belediyesi
Amaç	ehrin ticari hayatına ve istihdama katkıda bulunmak
Hedef	Kapalı semt pazarları projesinin yapılması

Performans Hedefi	2 adet kapalı semt pazarı yapılması hedeflenmektedir.
Açıklamalar	Bu projenin yapılması kapsamında; ehirimizin de i ik noktalarında (Ulukent, Salıhba, Kırklar, Kar ıyaka, Do ukent, Sürsürü, Abdullahpa a Ve Hilalkent) kapalı semt pazarları, imar planında uygun yeri olan tüm mahallelerimizde yapılacaktır.

Performans Göstergeleri		2009	2010	2011
1	ehir trafi inin aksamaması için 2 adet semt pazarı yapılması			100%
Açıklama				
Açık semt pazarlarının trafi i aksatması ve çevre kirlili ine neden olmasını önlenmesi hedeflenmiştir.				
2				
Açıklama				
3				
Açıklama				
4				
Açıklama				

Faaliyetler	2011		
	Bütçe	Bütçe Dı ı	Toplam
1 Projelerin hazırlanması ve yapılması	750.000,00		750.000,00
2 hale hazırlıklarının yapılması ve sonuca varılması			0,00
3 Kontrollük te kilatının olu turulması ve kontrollük hizmetlerinin			0,00
4			0,00
5			0,00
Genel Toplam	750.000,00	0,00	750.000,00

PERFORMANS HEDEF TABLOSU

dare Adı	Elazı Belediyesi
Amaç	Çalı maları hızlı ve zamanında bitirebilmek, insan gücünden yararlanmak için personel hizmet alımı yapmak
Hedef	Müdürlü ümüzün ihtiyacı olan personel hizmet alımını yapmak

Performans Hedefi	Mühendis, tekniker, operatör, oför, vasıflı i çi,ve düz i çi olarak personel alımı yapılacaktır.
Açıklamalar Alınacak olan personellerle i lerin daha hızlı ve sistemli bir e kilde yürütmesi için gereklidir.	

Performans Göstergeleri	2009	2010	2011
1 Yeterli sayıda personel alımının yapılması			100%
Açıklama Amacımız; alınacak olan personellerle hem i leri kolayla tırmak hem de vatanda larımıza daha iyi hizmet verebilmektir.			
2			
Açıklama			
3			
Açıklama			
4			
Açıklama			

Faaliyetler	2011		
	Bütçe	Bütçe Dı ı	Toplam
1			
2 hale hazırlıklarının yapılması ve sonuca varılması	15.000.000 ,00		15.000.000,00
3			0,00
4			0,00
5			0,00
Genel Toplam	15.000.000 ,00	0,00	15.000.000,00

PERFORMANS HEDEF TABLOSU

dare Adı	Elazı Belediyesi
Amaç	ehrin ula ım üst yapısını ça da standartlar seviyesinde yapılandırmak, ula ım hizmeti ve kalitesini arttırmak.
Hedef	limiz sınırları içerisinde yeni açılan ve asfaltlanan bulvarlar, yollar, cadde ve sokaklar ile yıpranan tretuvarların yerine parke ve bordür yapılması

Performans Hedefi	2011 yılı içerisinde 120.000m ² parke,75.000mt bordür yapılması hedeflenmi tir.
Açıklamalar	Muhtelif mahallelerde çe itli nedenlerden dolayı bozulmu olan parke ve tretuvar onarımının yapılması ve yeni yapıların, açılan bulvarların, yürüyü alanlarına parke ve tretuvar yapılması hedeflenmi tir.

Performans Göstergeleri		2009	2010	2011
1	ehrin çevre düzenleme kalitesini arttırmak			100%
Açıklama Kaldırım ve tretuvar yapımı sırasında engelli rampaları, otopark giri leri, a alandırma için bo luklar ve gerekli yerlere mantar ta lar koyularak düzenli bir ehir				
2				
Açıklama				
3				
Açıklama				
4				
Açıklama				

Faaliyetler	2011		
	Bütçe	Bütçe Dı ı	Toplam
1 Projelerin hazırlanması ve yapılması	6.000.000,00		6.000.000,00
2 hale hazırlıklarının yapılması ve sonuca varılması			0,00
3 Kontrollük te kilatının olu turulması ve kontrollük hizmetlerinin			0,00
4			0,00
5			0,00
Genel Toplam	6.000.000,00	0,00	6.000.000,00

PERFORMANS HEDEF TABLOSU

dare Adı	Elazı Belediyesi
Amaç	Halkımıza hizmeti daha iyi ve etkili sunabilmek.
Hedef	Muhtar ofisi yapımı

Performans Hedefi	2010-2011 yılı içerisinde ehirin muhtelif yerlerinde muhtar ofisi yapılması
Açıklamalar	2010-2011 yılı içerisinde halkımıza hizmeti daha etkili ve kaliteli sunabilmek amacıyla ehirin muhtelif yerlerinde muhtar ofislerinin yapılması.

Performans Göstergeleri	2009	2010	2011
1 Muhtelif yerlerde muhtar ofislerinin yapılması.			100%
Açıklama			
2			
Açıklama			
3			
Açıklama			
4			
Açıklama			

Faaliyetler	2011		
	Bütçe	Bütçe Dı 1	Toplam
1 Projelerin hazırlanması ve yapılması	300.000,00		300.000,00
2 hale hazırlıklarının yapılması ve sonuca varılması			0,00
3 Kontrollük te kilatının olu turulması ve kontrollük hizmetlerinin			0,00
4			0,00
5			0,00
Genel Toplam	300.000,00	0,00	300.000,00

PERFORMANS HEDEF TABLOSU

dare Adı	Elazı Belediyesi
Amaç	Kentsel dönü üm kapsamında harputta kaldırım, yol ve alt yapı çalı maları
Hedef	Harputta kaldırım, yol ve alt yapı çalı ması

Performans Hedefi	2011 yılında Harputta kentsel dönü üm projesi çerçevesinde kaldırım, yol ve alt yapı yapımı
Açıklamalar Harput mahallesinde koruma amaçlı imar planına uygun olarak kentsel dönü üm kapsamı içerisinde tarihi dokusunu koruyarak ve ortaya çıkararak kaliteli ve özgün hizmet sunmak amacıyla kaldırım ,yol ve alt yapı çalı malarının gerçekleştirilmesi sa lamak.	

Performans Göstergeleri		2009	2010	2011
1	Harputta kaldırım,yolve alt yapı yapılması			100%
Açıklama				
2				
Açıklama				
3				
Açıklama				
4				
Açıklama				

Faaliyetler	2011		
	Bütçe	Bütçe Dı ı	Toplam
1 Projelerin hazırlanması ve yapılması	2.500.000,00		2.500.000,00
2 hale hazırlıklarının yapılması ve sonuca varılması			0,00
3 Kontrollük te kilatının olu turulması ve kontrollük hizmetlerinin			0,00
4			0,00
5			0,00
Genel Toplam	2.500.000,00	0,00	2.500.000,00

FAAL YET MAL YETLER TABLOSU

dare Adı	Elazı Belediyesi
Performans Hedefi	Yaya geçi lerinin yo un oldu u Malatya Caddesinde üst geçit yapılması.
Faaliyet Adı	Üst geçit yapılması
Sorumlu Harcama Birimi veya Birimleri	Fen İleri Müdürlü ü
Açıklamalar	
<p>Üst geçit projeleri; çevre yollarımızda yaya geçi lerinin yo un oldu u noktalarda hem trafik akı ını rahatlatmak hem de yayaların güvenli ini sa lamak amacıyla yapılacaktır. Bu projelerimiz; Malatya Caddesi, Stadyum Altı ve Kar ıyaka Kav a ı civarında yapılması uygun görülmü tür.</p>	

Ekonomik Kod		2011
01	Personel Giderleri	
02	SGK Devlet Primi Giderleri	
03	Mal ve Hizmet Alım Giderleri	
04	Faiz Giderleri	
05	Cari Transferler	
06	Sermaye Giderleri	1.200.000,00
07	Sermaye Transferleri	
08	Borç verme	
Toplam Bütçe Kaynak İhtiyacı		1.200.000,00
Bütçe Dı ı Kaynak	Döner Sermaye	
	Di er Yurt çı	
	Yurt Dı ı	
Toplam Bütçe Dı ı Kaynak İhtiyacı		
Toplam Kaynak İhtiyacı		1.200.000,00

FAAL YET MAL YETLER TABLOSU

dare Adı	Elazı Belediyesi
Performans Hedefi	2011 yılında Yeni Cami zemin altı otopark, üst yapı ve meydan düzenlemesi Projesinin çizilmesi
Faaliyet Adı	Yeni Cami zemin altı otopark, üst yapı ve meydan düzenlemesi projesi
Sorumlu Harcama Birimi veya Birimleri	Fen İleri Müdürlü ü
Açıklamalar	
<i>Kent meydanı olarak ilimize kazandırmak için bu projenin hazırlanması hedeflenmi tir</i>	

Ekonomik Kod		2011
01	Personel Giderleri	
02	SGK Devlet Primi Giderleri	
03	Mal ve Hizmet Alım Giderleri	
04	Faiz Giderleri	
05	Cari Transferler	
06	Sermaye Giderleri	95.000,00
07	Sermaye Transferleri	
08	Borç verme	
Toplam Bütçe Kaynak İhtiyacı		95.000,00
Bütçe Dı 1 Kaynak	Döner Sermaye	
	Di er Yurt ç i	
	Yurt Dı 1	
Toplam Bütçe Dı 1 Kaynak İhtiyacı		0
Toplam Kaynak İhtiyacı		95.000,00

FAAL YET MAL YETLER TABLOSU

dare Adı	Elazı Belediyesi
Performans Hedefi	Kapalı çar ının alt yapı ve zemin çalı malarının yapılması
Faaliyet Adı	Alt yapı ve zemin çalı ması
Sorumlu Harcama Birimi veya Birimleri	Fen İleri Müdürlü ü
Açıklamalar	
<p>Belediyemiz tarafından çatısı yapılmı olup, alt yapı ve zemin çalı malarını yaparak hijyenik bir ortam olu turulması hedeflenmi tir.</p>	

Ekonomik Kod		2011
01	Personel Giderleri	
02	SGK Devlet Primi Giderleri	
03	Mal ve Hizmet Alım Giderleri	
04	Faiz Giderleri	
05	Cari Transferler	
06	Sermaye Giderleri	400.000,00
07	Sermaye Transferleri	
08	Borç verme	
Toplam Bütçe Kaynak İhtiyacı		400.000,00
Bütçe Dı ı Kaynak	Döner Sermaye	
	Di er Yurt çı	
	Yurt Dı ı	
Toplam Bütçe Dı ı Kaynak İhtiyacı		
Toplam Kaynak İhtiyacı		400.000,00

FAAL YET MAL YETLER TABLOSU

dare Adı	Elazı Belediyesi
Performans Hedefi	3 adet çift kabin pikap, 1 adet 4×4 çift kabin pikap, 5 adet binek oto, 1 adet kazıcı kepçe,5 adet kamyon 4 adet römorklu traktör kiralama ihalelerinin her yıl yapılması hedeflenmi tir.
Faaliyet Adı	Araç kiralınması
Sorumlu Harcama Birimi veya Birimleri	Fen İleri Müdürlü ü
Açıklamalar	
<i>Hedefimiz; Kiralanacak olan araçlarla vatandaşlarımızımıza daha iyi bir hizmet sunmaktır.</i>	

Ekonomik Kod		2011
01	Personel Giderleri	
02	SGK Devlet Primi Giderleri	
03	Mal ve Hizmet Alım Giderleri	1.800.000,00
04	Faiz Giderleri	
05	Cari Transferler	
06	Sermaye Giderleri	
07	Sermaye Transferleri	
08	Borç verme	
Toplam Bütçe Kaynak İhtiyacı		1.800.000,00
Bütçe Dı ı Kaynak	Döner Sermaye	
	Di er Yurt ç i	
	Yurt Dı ı	
Toplam Bütçe Dı ı Kaynak İhtiyacı		0
Toplam Kaynak İhtiyacı		1.800.000,00

FAAL YET MAL YETLER TABLOSU

dare Adı	Elazı Belediyesi
Performans Hedefi	ehrin ula ım alt yapısını a da standartlar seviyesinde yapılandırmak ve ula ım hizmeti ile kalitesini arttırmak için 10 km kanalizasyon ve 9 km. ya mur suyu ebekesini yapmak.
Faaliyet Adı	Kanalizasyon ve Ya mur suyu ebekelerinin yapılması
Sorumlu Harcama Birimi veya Birimleri	Fen İleri Müdürlü ü
Açıklamalar	
<i>ehrin Muhtelif Mahallelerinde yeni yapılan yapıların alt yapı ve ya mur suyu ebekelerinin yapılması</i>	

Ekonomik Kod		2011
01	Personel Giderleri	
02	SGK Devlet Primi Giderleri	
03	Mal ve Hizmet Alım Giderleri	
04	Faiz Giderleri	
05	Cari Transferler	
06	Sermaye Giderleri	2.000.000,00
07	Sermaye Transferleri	
08	Borç verme	
Toplam Bütçe Kaynak İhtiyacı		2.000.000,00
Bütçe Dı ı Kaynak	Döner Sermaye	
	Di er Yurt i	
	Yurt Dı ı	
Toplam Bütçe Dı ı Kaynak İhtiyacı		0
Toplam Kaynak İhtiyacı		2.000.000,00

FAAL YET MAL YETLER TABLOSU

dare Adı	Elazı Belediyesi
Performans Hedefi	Harput Mahallesi Restorasyon İ
Faaliyet Adı	Restorasyon
Sorumlu Harcama Birimi veya Birimleri	Fen İleri Müdürlü ü
Açıklamalar	
<p><i>ehrin tarihi dokusunu yansıtan harput mahallesinde bulunan tarihi evlerin restorasyon ve onarım çl maliarı yapılarak ehre daha güzel tarihi bir görüntü sa lanması</i></p>	

Ekonomik Kod		2011
01	Personel Giderleri	
02	SGK Devlet Primi Giderleri	
03	Mal ve Hizmet Alım Giderleri	
04	Faiz Giderleri	
05	Cari Transferler	
06	Sermaye Giderleri	20.000,00
07	Sermaye Transferleri	
08	Borç verme	
Toplam Bütçe Kaynak İhtiyacı		20.000,00
Bütçe Dı ı Kaynak	Döner Sermaye	
	Di er Yurt çİ	
	Yurt Dı ı	
Toplam Bütçe Dı ı Kaynak İhtiyacı		
Toplam Kaynak İhtiyacı		20.000,00

FAAL YET MAL YETLER TABLOSU

dare Adı	Elazı Belediyesi
Performans Hedefi	Buzlanmaya kar ı mücadele hedeflenmektedir.
Faaliyet Adı	Tuz ve üst temel malzeme alımı.
Sorumlu Harcama Birimi veya Birimleri	Fen İleri Müdürlü ü
Açıklamalar	
Ya an yo un kar ya ısına kar ı ekiplerimiz tarafınca önlemler alınarak kazaların önlenmesi amaç edinmi tir.	

Ekonomik Kod		2011
01	Personel Giderleri	
02	SGK Devlet Primi Giderleri	
03	Mal ve Hizmet Alım Giderleri	28.000,00
04	Faiz Giderleri	
05	Cari Transferler	
06	Sermaye Giderleri	
07	Sermaye Transferleri	
08	Borç verme	
Toplam Bütçe Kaynak İhtiyacı		28.000,00
Bütçe Dı ı Kaynak	Döner Sermaye	
	Di er Yurt ç i	
	Yurt Dı ı	
Toplam Bütçe Dı ı Kaynak İhtiyacı		0
Toplam Kaynak İhtiyacı		28.000,00

FAAL YET MAL YETLER TABLOSU

dare Adı	Elazlı Belediyesi
Performans Hedefi	ehrin ticari hayatına ve istihdama katkıda bulunmak
Faaliyet Adı	Yeni terminal binası projesi
Sorumlu Harcama Birimi veya Birimleri	Fen İleri Müdürlü ü
Açıklamalar	
<p><i>Yeni Terminal Binası Projesi;2009 yılında hizmete açılması beklenen yeni güney çevre yolu üzerinde 183 dönüm bir alan üzerinde taban alanı 6.000 m² toplam kapalı alanı 12.000 m² bir alan üzerinde çağdaş ve modern bir terminal binası inşa edilmesi ve yapılacak olan yeni terminal binasının güney kısmında şehirlerarası toplu taşıma araçları için servis, bakım, otopark ve akaryakıt istasyonu da yapılması hedeflenmiştir.</i></p>	

Ekonomik Kod		2011
01	Personel Giderleri	
02	SGK Devlet Primi Giderleri	
03	Mal ve Hizmet Alım Giderleri	
04	Faiz Giderleri	
05	Cari Transferler	
06	Sermaye Giderleri	120.000.00
07	Sermaye Transferleri	
08	Borç verme	
Toplam Bütçe Kaynak ihtiyacı		120.000.00
Bütçe Dışı Kaynak	Döner Sermaye	
	Diğer Yurt dışı	
	Yurt Dışı	
Toplam Bütçe Dışı Kaynak ihtiyacı		
Toplam Kaynak ihtiyacı		120.000.00

FAAL YET MAL YETLER TABLOSU

dare Adı	Elazı Belediyesi
Performans Hedefi	2 adet kazıcı kepçe alınması
Faaliyet Adı	Makine parkının yenilenmesi
Sorumlu Harcama Birimi veya Birimleri	Fen İleri Müdürlü ü
Açıklamalar	
<i>Daha iyi bir hizmet sunulması ve i lerimizi en aza indirmek için makine alınması</i>	

Ekonomik Kod		2011
01	Personel Giderleri	
02	SGK Devlet Primi Giderleri	
03	Mal ve Hizmet Alım Giderleri	800.000,00
04	Faiz Giderleri	
05	Cari Transferler	
06	Sermaye Giderleri	
07	Sermaye Transferleri	
08	Borç verme	
Toplam Bütçe Kaynak İhtiyacı		800.000,00
Bütçe Dı ı Kaynak	Döner Sermaye	
	Di er Yurt ç i	
	Yurt Dı ı	
Toplam Bütçe Dı ı Kaynak İhtiyacı		0
Toplam Kaynak İhtiyacı		800.000,00

FAAL YET MAL YETLER TABLOSU

dare Adı	Elazı Belediyesi
Performans Hedefi	9000 ton bazalt, 3.000 ton mozaik ,ı 9.000ton Pç 32,5 siyah çimento ve 300 ton BPç 42,5 beyaz porlant çimento alımı.
Faaliyet Adı	Malzeme üretimi için mal alımı
Sorumlu Harcama Birimi veya Birimleri	Fen İleri Müdürlü ü
Açıklamalar	
<i>Belediyemiz bütçesine katkıda bulunmak için Kızılay antiyesinde üretimi yapılan malzeme için mal alınması</i>	

Ekonomik Kod		2011
01	Personel Giderleri	
02	SGK Devlet Primi Giderleri	
03	Mal ve Hizmet Alım Giderleri	700.000,00
04	Faiz Giderleri	
05	Cari Transferler	
06	Sermaye Giderleri	
07	Sermaye Transferleri	
08	Borç verme	
Toplam Bütçe Kaynak İhtiyacı		700.000,00
Bütçe Dı 1 Kaynak	Döner Sermaye	
	Di er Yurt çı	
	Yurt Dı 1	
Toplam Bütçe Dı 1 Kaynak İhtiyacı		0
Toplam Kaynak İhtiyacı		700.000,00

FAAL YET MAL YETLER TABLOSU

dare Adı	Elazı Belediyesi
Performans Hedefi	2010 yılı içerisinde ihalesinin yapılması ve 2011 yılı içerisinde tamamlanması planlanmı tır.
Faaliyet Adı	2 adet Ada içi otopark yapılması
Sorumlu Harcama Birimi veya Birimleri	Fen İleri Müdürlü ü
Açıklamalar	
<p>2 adet Ada içi otopark yapımı; 2009 yılı içerisinde ihalesi, parke ve bordür yapılması i i kapsamında yaptırılması planlanmı ve 2010 yılı içerisinde tamamlanması hedeflenmi tir.</p>	

Ekonomik Kod		2011
01	Personel Giderleri	
02	SGK Devlet Primi Giderleri	
03	Mal ve Hizmet Alım Giderleri	
04	Faiz Giderleri	
05	Cari Transferler	
06	Sermaye Giderleri	30.000,00
07	Sermaye Transferleri	
08	Borç verme	
Toplam Bütçe Kaynak İhtiyacı		30.000,00
Bütçe Dı ı Kaynak	Döner Sermaye	
	Di er Yurt çı	
	Yurt Dı ı	
Toplam Bütçe Dı ı Kaynak İhtiyacı		0
Toplam Kaynak İhtiyacı		30.000,00

FAAL YET MAL YETLER TABLOSU

dare Adı	Elazı Belediyesi
Performans Hedefi	Balıkçı hali projesinin hazırlanması ve tamamlanması
Faaliyet Adı	Balıkçı hali projesinin yapılması
Sorumlu Harcama Birimi veya Birimleri	Fen İleri Müdürlü ü
Açıklamalar	
<p><i>Yeni Sebze Hali yanında in a edilecek ve ilimizde bir ilk olacak Balıkçı Hali'nde 12 i yeri yapılacak olup Balıkçı Hali'nde deniz ve göl ürünleri servisi yapılan 3 adet balık lokantası in a edilecektir. Bahse konulu projenin uygulanabilmesi için 2009 yılı içerisinde Etüt Proje Müdürlü ü müzzün ba latmı oldu u kamula tırma çalı masını müteakiben, 2010 yılında tamamlanması hedeflenmi tir.</i></p>	

Ekonomik Kod		2011
01	Personel Giderleri	
02	SGK Devlet Primi Giderleri	
03	Mal ve Hizmet Alım Giderleri	
04	Faiz Giderleri	
05	Cari Transferler	
06	Sermaye Giderleri	500.000.00
07	Sermaye Transferleri	
08	Borç verme	
Toplam Bütçe Kaynak İhtiyacı		500.000.00
Bütçe Dı ı Kaynak	Döner Sermaye	
	Di er Yurt çı	
	Yurt Dı ı	
Toplam Bütçe Dı ı Kaynak İhtiyacı		
Toplam Kaynak İhtiyacı		500.000.00

FAAL YET MAL YETLER TABLOSU

dare Adı	Elazı Belediyesi
Performans Hedefi	2011 Yılı içerisinde 700.000m ² asfalt yol yapılması hedeflenmi tir
Faaliyet Adı	Asfalt yol yapımı
Sorumlu Harcama Birimi veya Birimleri	Fen leri Müdürlü ü
Açıklamalar	
<p>Asfalt yol yapımı(ocaktan alt temel malzemesinin temin edilmesi, Kırmata temel malzemesinin temin edilmesi, bitümlü sıcak karı m yapılması) yeni açılan bulvar, cadde, sokak ve çe itli nedenlerden tahrip olan asfalt yollarının yapımını ve onarımının yapılması ve ehirimde ula mın akıcı bir ekilde ilerlemesini sa lamak için yeni yerle im yerlerine hizmet götürülmesi için asfalt yol yapımı.</p>	

Ekonomik Kod		2011
01	Personel Giderleri	
02	SGK Devlet Primi Giderleri	
03	Mal ve Hizmet Alım Giderleri	
04	Faiz Giderleri	
05	Cari Transferler	
06	Sermaye Giderleri	12.000.000,00
07	Sermaye Transferleri	
08	Borç verme	
Toplam Bütçe Kaynak htıyacı		12.000.000,00
Bütçe Dı ı Kaynak	Döner Sermaye	
	Di er Yurt çı	
	Yurt Dı ı	
Toplam Bütçe Dı ı Kaynak htıyacı		0
Toplam Kaynak htıyacı		12.000.000,00

FAAL YET MAL YETLER TABLOSU

dare Adı	Elazı Belediyesi
Performans Hedefi	M.Akif Ersoy lisesi meydan ve çevre düzenlenmesi
Faaliyet Adı	Meydan ve çevre düzenlenmesi projesi çizimi
Sorumlu Harcama Birimi veya Birimleri	Fen İleri Müdürlü ü
Açıklamalar	
<p><i>Bu alanda kent meydanı ve çevre düzenlenmesi yapılarak ilimize Yeni Cami, ehit ilhanlar, PTT Meydanı projesi ile birlikte 4. kent meydanı olarak ilimize kazandırmak ve ehir görüntüsüne katkıda bulunmak.</i></p>	

Ekonomik Kod		2011
01	Personel Giderleri	
02	SGK Devlet Primi Giderleri	
03	Mal ve Hizmet Alım Giderleri	
04	Faiz Giderleri	
05	Cari Transferler	
06	Sermaye Giderleri	75.000,00
07	Sermaye Transferleri	
08	Borç verme	
Toplam Bütçe Kaynak İhtiyacı		75.000,00
Bütçe Dı 1 Kaynak	Döner Sermaye	
	Di er Yurt ç i	
	Yurt Dı 1	
Toplam Bütçe Dı 1 Kaynak İhtiyacı		0
Toplam Kaynak İhtiyacı		75.000,00

FAAL YET MAL YETLER TABLOSU

dare Adı	Elazı Belediyesi
Performans Hedefi	2011 yılında PTT Meydan Projesinin çizilmesi
Faaliyet Adı	PTT Meydanı yeraltı çar ısı, zemin altı otopark ve meydan düzenlemesi projesi
Sorumlu Harcama Birimi veya Birimleri	Fen İleri Müdürlü ü
Açıklamalar	
<i>Kent meydanı olarak ilimize kazandırmak için bu projenin hazırlanması hedeflenmi tir.</i>	

Ekonomik Kod		2011
01	Personel Giderleri	
02	SGK Devlet Primi Giderleri	
03	Mal ve Hizmet Alım Giderleri	
04	Faiz Giderleri	
05	Cari Transferler	
06	Sermaye Giderleri	100.000.00
07	Sermaye Transferleri	
08	Borç verme	
Toplam Bütçe Kaynak İhtiyacı		100.000.00
Bütçe Dı 1 Kaynak	Döner Sermaye	
	Di er Yurt çı	
	Yurt Dı 1	
Toplam Bütçe Dı 1 Kaynak İhtiyacı		
Toplam Kaynak İhtiyacı		100.000.00

FAAL YET MAL YETLER TABLOSU

dare Adı	Elazı Belediyesi
Performans Hedefi	ehrin ticari hayatına ve istihdama katkıda bulunmak
Faaliyet Adı	Kapalı semt pazarları projesinin yapılması
Sorumlu Harcama Birimi veya Birimleri	Fen İleri Müdürlü ü
Açıklamalar	
<p><i>Bu projenin yapılması kapsamında; ehrimizin de i ik noktalarında (Ulukent, Salıibaba, Kırklar, Kar ıyaka, Do ukent, Sürsürü, Abdullahpa a Ve Hilalkent) kapalı semt pazarları, imar planında uygun yeri olan tüm mahallelerimizde yapılacaktır.</i></p>	

Ekonomik Kod		2011
01	Personel Giderleri	
02	SGK Devlet Primi Giderleri	
03	Mal ve Hizmet Alım Giderleri	
04	Faiz Giderleri	
05	Cari Transferler	
06	Sermaye Giderleri	750.000,00
07	Sermaye Transferleri	
08	Borç verme	
Toplam Bütçe Kaynak İhtiyacı		750.000,00
Bütçe Dı ı Kaynak	Döner Sermaye	
	Di er Yurt ç i	
	Yurt Dı ı	
Toplam Bütçe Dı ı Kaynak İhtiyacı		
Toplam Kaynak İhtiyacı		750.000,00

FAAL YET MAL YETLER TABLOSU

dare Adı	Elazı Belediyesi
Performans Hedefi	Mühendis, tekniker, operatör, oför, vasıflı i ç i ve dü z i ç i olarak personel alımı yapılacaktır
Faaliyet Adı	Personel alımı
Sorumlu Harcama Birimi veya Birimleri	Fen leri Müdürlü ü
Açıklamalar	
Alınacak olan personellerle i lerin daha hızlı ve sistemli bir ekilde yürümesi için gereklidir.	

Ekonomik Kod		2011
01	Personel Giderleri	
02	SGK Devlet Primi Giderleri	
03	Mal ve Hizmet Alım Giderleri	15.000.000,00
04	Faiz Giderleri	
05	Cari Transferler	
06	Sermaye Giderleri	
07	Sermaye Transferleri	
08	Borç verme	
Toplam Bütçe Kaynak htıyacı		15.000.000,00
Bütçe Dı ı Kaynak	Döner Sermaye	
	Di er Yurt ç i	
	Yurt Dı ı	
Toplam Bütçe Dı ı Kaynak htıyacı		
Toplam Kaynak htıyacı		15.000.000,00

FAAL YET MAL YETLER TABLOSU

dare Adı	Elazı Belediyesi
Performans Hedefi	2011 yılı içerisinde 120.000m ² parke,75.000mt bordür yapılması hedeflenmi tir.
Faaliyet Adı	Parke ve tretuvar onarımı ve yapımı
Sorumlu Harcama Birimi veya Birimleri	Fen İleri Müdürlü ü
Açıklamalar	
<i>Muhtelif mahallelerde çe itli nedenlerden dolayı bozulmu olan parke ve tretuvar onarımının yapılması ve yeni yapıların, açılan bulvarların, yürüyü alanlarına parke ve tretuvar yapılması hedeflenmi tir.</i>	

Ekonomik Kod		2011
01	Personel Giderleri	
02	SGK Devlet Primi Giderleri	
03	Mal ve Hizmet Alım Giderleri	
04	Faiz Giderleri	
05	Cari Transferler	
06	Sermaye Giderleri	6.000.000,00
07	Sermaye Transferleri	
08	Borç verme	
Toplam Bütçe Kaynak İhtiyacı		6.000.000,00
Bütçe Dı 1 Kaynak	Döner Sermaye	
	Di er Yurt çı	
	Yurt Dı 1	
Toplam Bütçe Dı 1 Kaynak İhtiyacı		0
Toplam Kaynak İhtiyacı		6.000.000,00

FAAL YET MAL YETLER TABLOSU

dare Adı	Elazı Belediyesi
Performans Hedefi	ehrin muhtelif mahallerinde muhtar ofisi yapımı
Faaliyet Adı	Muhtar ofisi yapımı
Sorumlu Harcama Birimi veya Birimleri	Fen leri Müdürlü ü
Açıklamalar	
<i>Halka daha kaliteli ve daha etkin hizmet sunmak amacıyla ehriin muhtelif mahallerinde muhtar ofisi yapılması.</i>	

Ekonomik Kod		2011
01	Personel Giderleri	
02	SGK Devlet Primi Giderleri	
03	Mal ve Hizmet Alım Giderleri	
04	Faiz Giderleri	
05	Cari Transferler	
06	Sermaye Giderleri	300.000,00
07	Sermaye Transferleri	
08	Borç verme	
Toplam Bütçe Kaynak htıyacı		300.000,00
Bütçe Dı ı Kaynak	Döner Sermaye	
	Di er Yurt çı	
	Yurt Dı ı	
Toplam Bütçe Dı ı Kaynak htıyacı		0
Toplam Kaynak htıyacı		300.000,00

FAAL YET MAL YETLER TABLOSU

dare Adı	Elazı Belediyesi
Performans Hedefi	Kentsel dönü üm kapsamında Harput mahallesinde kaldırım, yol ve alt yapı çalı maları
Faaliyet Adı	Harput mahallesinde kaldırım, yol, ve alt yapı çalı maları
Sorumlu Harcama Birimi veya Birimleri	Fen İleri Müdürlü ü
Açıklamalar	
<p><i>Harput mahallesinde koruma amaçlı imar planına uygun olarak kentsel dönü üm kapsamı içerisinde tarihi dokusunu koruyarak ve ortaya çıkararak kaliteli ve özgün hizmet sunmak amacıyla kaldırım ,yol ve alt yapı çalı malarının gerçekleştirilmesi sa lamak.</i></p>	

Ekonomik Kod		2011
01	Personel Giderleri	
02	SGK Devlet Primi Giderleri	
03	Mal ve Hizmet Alım Giderleri	
04	Faiz Giderleri	
05	Cari Transferler	
06	Sermaye Giderleri	2,500.000,00
07	Sermaye Transferleri	
08	Borç verme	
Toplam Bütçe Kaynak İhtiyacı		2,500.000,00
Bütçe Dı ı Kaynak	Döner Sermaye	
	Di er Yurt çı	
	Yurt Dı ı	
Toplam Bütçe Dı ı Kaynak İhtiyacı		0
Toplam Kaynak İhtiyacı		2,500.000,00

DARE PERFORMANS TABLOSU

Performans Hedefi	Faaliyet		BÜTÇE Ç		BÜTÇE DI I		TOPLAM	
			TL	PAY (%)	TL	PAY (%)	TL	PAY (%)
1	1	Üst geçit yapımı	1.200.000,00				1.200.000,00	
2	1	Yeni Cami zemin altı otopark, üst yapı ve meydan düzenlemesi projesi	95.000,00				95.000,00	
3	1	Alt yapı ve zemin çalı ması	400.000,00				400.000,00	
4	1	Araç kiralanması	1.800.000,00				1.800.000,00	
5	1	Kanalizasyon ve Ya mur suyu ebekelerinin yapılması	2.000.000,00				2.000.000,00	
6	1	Restorasyon	20.000,00				20.000,00	
7	1	Tuz ve üst temel malzeme alımı.	28.000,00				28.000,00	
8	1	Yeni terminal binası projesi	120.000,00				120.000,00	
9	1	Makine parkının yenilenmesi	800.000,00				800.000,00	
10	1	Malzeme üretimi için mal alımı	700.000,00				700.000,00	
11	1	2 adet Ada içi otopark yapılması	30.000,00				30.000,00	
12	1	Balıkçı hali projesinin yapılması	500.000,00				500.000,00	
13	1	Asfalt yol yapımı	12.000.000,00				12.000.000,00	
14	1	Meydan ve çevre düzenlemesi projesi çizimi	75.000,00				75.000,00	
15	1	PTT Meydanı yeraltı çar ısı, zemin altı otopark ve meydan düzenlemesi	100.000,00				100.000,00	
16	1	Kapalı semt pazarları projesinin yapılması	750.000,00				750.000,00	
17	1	Personel alımı	15.000.000,00				15.000.000,00	
18	1	Parke ve tretuvar onarımı ve yapımı	6.000.000,00				6.000.000,00	
19	1	Muhtar ofisi	300.000,00				300.000,00	
20	1	Harput mahallesinde kaldırım, yol, ve alt yapı çalı maları	2.500.000,00				2.500.000,00	
Performans Hedefleri Maliyetleri Toplamı			44.418.000,00				44.418.000,00	
Genel Yönetim Giderleri			7.328.000,00				7.328.000,00	
Di er darelere Transfer Edilecek Kaynaklar Toplamı								
Genel Toplam			51.746.000,00				51.746.000,00	

TOPLAM KAYNAK HT YACI TABLOSU

dare Adı							
(TL)							
	Ekonomik Kod		Faaliyet Toplamı	Genel Yönetim Giderleri Toplamı	Diğer darelere Transfer Edilecek Kaynaklar Toplamı	Genel Toplam	
		01	Personel Giderleri		6.001.000,00		6.001.000,00
	02	SGK Devlet Primi Giderleri		1.280.000,00		1.280.000,00	
Bütçe Kaynak İhtiyacı	03	Mal ve Hizmet Alım Giderleri	18.328.000,00			18.328.000,00	
	04	Faiz Giderleri				0,00	
	05	Cari Transferler		47.000,00		47.000,00	
	06	Sermaye Giderleri	26.090.000,00			26.090.000,00	
	07	Sermaye Transferleri				0,00	
	08	Borç verme				0,00	
	09	Yedek Ödenek				0,00	
	Toplam Bütçe Kaynak İhtiyacı			44.418.000,00	7.328.000,00	0,00	51.746.000,00
	Bütçe Dışı Kaynak	Döner Sermaye					0,00
		Diğer Yurt Dışı					0,00
Yurt Dışı					0,00		
Toplam Bütçe Dışı Kaynak İhtiyacı			0,00	0,00		0,00	
Toplam Kaynak İhtiyacı			44.418.000,00	7.328.000,00	0,00	51.746.000,00	

PERFORMANS HEDEF TABLOSU

dare Adı	Elazı Belediyesi
-----------------	------------------

Amaç	Yerel Ve Sosyal ihtiyaçlara Uygun Olarak Atıl Konumdaki Mülkiyetlere lerlik Kazandırmak Kentte Farklı Cazibe Noktaları Yaratılarak Kentsel Mekan Düzenlemeleri Gerçekle tirmek
Hedef	Kentin Kültürel Mirası Olan Tarihi Ve Tescilli Binaların Kente Kazandırılması için Projeler Hayata Geçirilecektir

Performans Hedefi	Kültür Tabiat Varlıklarından Uygun Görü Alınarak Restorasyon Restitüsyon Projelerini Hazırlanması
Açıklamalar	
Harita ve Plan Yapımı	

Performans Göstergeleri		2009	2010	2011
1	Harita ve Plan Yapımı	----	---	%25
Açıklama				
Harita ve Plan Yapımı				
2				
Açıklama				
3				
Açıklama				
4				
Açıklama				

Faaliyetler	Kaynak ihtiyacı(2011) (TL)		
	Bütçe	Bütçe Dı 1	Toplam
1 Harita Ve Plan Yapım Giderleri	200.000,00		200.000,00
2			0,00
3			0,00
4			0,00
5			0,00
Genel Toplam	200.000,00	0,00	200.000,00

PERFORMANS HEDEF TABLOSU

dare Adı	Elazı Belediyesi
----------	------------------

Amaç	Yerel Ve Sosyal ihtiyaçlara Uygun Olarak Atıl Konumdaki Mülkiyetlere lerlik Kazandırmak Kentte Farklı Cazibe Noktaları Yaratılarak Kentsel Mekan Düzenlemeleri Gerçekle tirmek
Hedef	Kentsel Sit Alanı çinde Cephe yile tirme Çalı malarının 4. Etabı%100 Tamamlanacaktır

Performans Hedefi	Kültür Tabiat Varlıklarından Uygun Görü Alınarak Restorasyon Restitüsyon Projelerini Uygulanması
Açıklamalar	Projelerin Yapımı

Performans Göstergeleri	2009	2010	2011
1 Projelerin Yapımı	----	---	%25
Açıklama			
Projelerin Yapımı			
2			
Açıklama			
3			
Açıklama			
4			
Açıklama			

Faaliyetler	Kaynak htıyacı(2011) (TL)		
	Bütçe	Bütçe Dı 1	Toplam
1 Proje Yapım Giderleri	50.000,00		50.000,00
2			0,00
3			0,00
4			0,00
5			0,00
Genel Toplam	50.000,00	0,00	50.000,00

PERFORMANS HEDEF TABLOSU

dare Adı	Elazı Belediyesi
-----------------	------------------

Amaç	Kente Farklı Cazibe Noktaları Yaratılarak Kentsel Mekan Düzenlemeleri Gerçekle tirmek
Hedef	Konut Üretimine Yönelik Projelerin Devam Etmesi Sa lanacak Ve Yeni Toplu Konut Alanları Projelendirilecektir

Performans Hedefi	Konut Yapılacak Alan Üzerinde Gerekli Olan Plan Tadilatı uyulandırma Tevhit fras lemlerinin Yapılması
Açıklamalar	
Konut Yapılacak Alan Üzerinde Gerekli Olan Plan Tadilatı, uyulandırma Tevhit fras lemlerinin Yapılması	

Performans Göstergeleri		2009	2010	2011
1	Projelerin Yapılması	----	---	%25
Açıklama				
Projelerin Yapılması				
2				
Açıklama				
3				
Açıklama				
4				
Açıklama				

Faaliyetler	Kaynak htıyac(2011) (TL)		
	Bütçe	Bütçe Dı 1	Toplam
1 Harita Yapım Giderleri	50.000,00		50.000,00
2			0,00
3			0,00
4			0,00
5			0,00
Genel Toplam	50.000,00	0,00	50.000,00

PERFORMANS HEDEF TABLOSU

dare Adı	Elazı Belediyesi
Amaç	Mevcut Kent Plam Üzerinde Gerekli Analizler Yapılarak Tarihsel Kesitte ihtiyaçlara Çözüm Üretmeyen Noktaları Tespit Etmek Kent Planlarının leri ini Kente Yön Verecek ekilde Arttırmak mar Planları Üzerinde Kent Kaynakları Yönetiminin Sürdürülebilir Geli imini Sa lamak
Hedef	Nufus Projeksiyonu Ve Kentsel Geli me Do rultusunda 1/1000 Uygulama mar Planlarına Esas Te kil Eden Arazi Ve Etüt Çalı maları Yapılacak Haritalar Sayısal Ortama Aktarılacak Ve Mevcutlar Revize Edilecektir. (Ö.T.L) Geçici Depolama Alanı Belirlenecektir

Performans Hedefi	Geli en Teknolojiyi Takip Ederek Haritaların Sayıla tırılması için Gerekli Olan Program Ve Aletleri Almak
Açıklamalar	
Geli en Teknolojiyi Takip Ederek Haritaların Sayıla tırılması için Gerekli Olan Program Ve Aletleri Almak	

Performans Göstergeleri		2009	2010	2011
1	Program ve Aletlerin Alınması	----	---	%25
Açıklama				
Program ve Aletlerin Alınması				
2				
Açıklama				
3				
Açıklama				
4				
Açıklama				

Faaliyetler	Kaynak htıyac(2011) (TL)		
	Bütçe	Bütçe Dı 1	Toplam
1	Techizat Donanım Ve Yazılımların Alımı	750.000,00	750.000,00
2			0,00
3			0,00
4			0,00
5			0,00
Genel Toplam		750.000,00	0,00
			750.000,00

PERFORMANS HEDEF TABLOSU

dare Adı	Elazı Belediyesi
----------	------------------

Amaç	ehrimizin muhtelif mahallelerinde 1000 hektarlık alının imara açılması
Hedef	Bu amaçla imara açılacak alanlarda ya anabilir ve kentin ihtiyacını kar ılayacak kadar konut üretebilmek

Performans Hedefi	mara Açılacak Yerlerde Etüd Proje Müdürlü ü le Koordineli Çalı arak Kamula tırma Yapılması Bulunan Alan Üzerinde Kentsel Dönü üm Projesi Hazırlanarak ehre Modern Bir Görünüm Kazandırmak
Açıklamalar	Hızla Büyüyen ehrimizde Vatanda larımızın htiyacını Kar ılayacak Alanları mara Açıp Ferah çinde Ya ayabilmelerini Sa lamak

Performans Göstergeleri		2009	2010	2011
1	Gerekli mar Planları le Di er Etüd Ve Projelerin Hazırlanması	----	---	%25
Açıklama				
2				
Açıklama				
3				
Açıklama				
4				
Açıklama				

Faaliyetler	Kaynak htiyacı(2011) (TL)		
	Bütçe	Bütçe Dı ı	Toplam
1 Harita Yapım Ve alım Giderleri	150.000,00		150.000,00
2			0,00
3			0,00
4			0,00
5			0,00
Genel Toplam	150.000,00	0,00	150.000,00

PERFORMANS HEDEF TABLOSU

dare Adı	Elazı Belediyesi
----------	------------------

Amaç	TOK Ortaklı ı ile kentsel Dönü üm Projesi içerisinde konut üretmek
Hedef	ehrimizin rüzgar haritalarını çıkarılarak ehrimizde yapıla manın olmadı ı alanlarda gerekli düzenlemeleri yaparak (uyulandırma plan tadilatları vs) ya anabilir konut üretebilmek

Performans Hedefi	Fizibilite Çalışmaları Yapılarak Belediyemize Yük Getirmeyecek eilde En Uygun Maliyeti Çıkarıp Gerekli Projeleri . Hazırlamak
Açıklamalar	Hızla Büyüyen ehrimizde mara Açılımlı Ve Planlaması Yapılmalı Alanlarda Toki Ortaklı ı le Vatandaşlarımızın ihtiyacını Karılayacak Modern Örnek Ya anabilir Konutlar Üretmek

Performans Göstergeleri		2009	2010	2011
1	Gereklilerin Hazırlanması	----	---	%25
Açıklama				
2	Diğer Etüd Ve Projelerin Hazırlanması	----	---	%25
Açıklama				
3				
Açıklama				
4				
Açıklama				

Faaliyetler	Kaynak ihtiyacı(2011) (TL)		
	Bütçe	Bütçe Dışı	Toplam
1 Harita Yapım Ve Alım Giderleri	50.000,00		50.000,00
2 Proje Giderleri	100.000,00		100.000,00
3			0,00
4			0,00
5			0,00
Genel Toplam	150.000,00	0,00	150.000,00

PERFORMANS HEDEF TABLOSU

dare Adı	Elazı Belediyesi
-----------------	------------------

Amaç	Harput'ta "Kentsel Tasarım Bölgesi" lan edilen yerin hayata geçirilmesi
Hedef	ehrimizin Tabii Tarihi Ve Kültürel Güzelliklerini Korumak Turizme Kazandırmak

Performans Hedefi	Gerekli Olan Restorasyon Restitüsyon Ve Tesisat Projelerinin Hazırlanması Bu Sayede ehrimizin Turizmine Katkıda Bulunmak
Açıklamalar	

Performans Göstergeleri		2009	2010	2011
1	Etüd Ve Projelerin Hazırlanması	---	---	%25
Açıklama				
2				
Açıklama				
3				
Açıklama				
4				
Açıklama				

Faaliyetler	Kaynak htıyac(2011) (TL)		
	Bütçe	Bütçe Dı 1	Toplam
1	Proje Giderleri	150.000,00	150.000,00
2			0,00
3			0,00
4			0,00
5			0,00
Genel Toplam		150.000,00	0,00
			150.000,00

FAAL YET MAL YETLER TABLOSU

dare Adı	Elazı Belediyesi
Performans Hedefi	Yerel ve Sosyal ihtiyaçlara Uygun Olarak Atıl Konumdaki Mülkiyetlere lerlik Kazandırmak Kentte Farklı Cazibe Noktaları Yaratılarak Kentsel Mekan Düzenlemeleri Gerçekle tirmek .
Faaliyet Adı	Harita ve Plan Yapımı
Sorumlu Harcama Birimi veya Birimleri	mar ve ehircilik Müdürlü ü
Açıklamalar	
Harita ve Plan Yapımı	

Ekonomik Kod		2011
01	Personel Giderleri	15.000,00
02	SGK Devlet Primi Giderleri	3.000,00
03	Mal ve Hizmet Alım Giderleri	80.000,00
04	Faiz Giderleri	0,00
05	Cari Transferler	2.000,00
06	Sermaye Giderleri	100.000,00
07	Sermaye Transferleri	0,00
08	Borç verme	0,00
Toplam Bütçe Kaynak ihtiyacı		200.000,00
Bütçe Dı ı Kaynak	Döner Sermaye	0,00
	Di er Yurt ç i	0,00
	Yurt Dı ı	0,00
Toplam Bütçe Dı ı Kaynak ihtiyacı		0,00
Toplam Kaynak ihtiyacı		200.000,00

FAAL YET MAL YETLER TABLOSU

dare Adı	Elazı Belediyesi
Performans Hedefi	Yerel ve Sosyal htiyaçlara Uygun Olarak Atıl Konumdaki Mülkiyetlere lerlik KazandırmakKentte Farklı Cazibe Noktaları Yaratılarak Kentsel Mekan Düzenlemeleri Gerçekle tirmek .
Faaliyet Adı	Projelerin Yapımı
Sorumlu Harcama Birimi veya Birimleri	mar ve ehircilik Müdürlü ü
<i>Açıklamalar</i>	
<i>Projelerin Yapımı</i>	

Ekonomik Kod		2011
01	Personel Giderleri	10.000,00
02	SGK Devlet Primi Giderleri	3.000,00
03	Mal ve Hizmet Alım Giderleri	25.000,00
04	Faiz Giderleri	0,00
05	Cari Transferler	2.000,00
06	Sermaye Giderleri	10.000,00
07	Sermaye Transferleri	0,00
08	Borç verme	0,00
Toplam Bütçe Kaynak htiyacı		50.000,00
Bütçe Dı ı Kaynak	Döner Sermaye	0,00
	Di er Yurt çı	0,00
	Yurt Dı ı	0,00
Toplam Bütçe Dı ı Kaynak htiyacı		0,00
Toplam Kaynak htiyacı		50.000,00

FAAL YET MAL YETLER TABLOSU

dare Adı	Elazı Belediyesi
Performans Hedefi	Kentte Farklı Cazibe Noktaları Yaratılarak Kentsel Mekan Düzenlemeleri Gerçekle tirmek
Faaliyet Adı	Projelerin Yapılması
Sorumlu Harcama Birimi veya Birimleri	mar ve ehircilik Müdürlü ü
Açıklamalar	
Projelerinin Yapılması	

Ekonomik Kod		2011
01	Personel Giderleri	10.000,00
02	SGK Devlet Primi Giderleri	3.000,00
03	Mal ve Hizmet Alım Giderleri	25.000,00
04	Faiz Giderleri	0,00
05	Cari Transferler	2.000,00
06	Sermaye Giderleri	10.000,00
07	Sermaye Transferleri	0,00
08	Borç verme	0,00
Toplam Bütçe Kaynak htıyacı		50.000,00
Bütçe Dı ı Kaynak	Döner Sermaye	0,00
	Di er Yurt çı	0,00
	Yurt Dı ı	0,00
Toplam Bütçe Dı ı Kaynak htıyacı		0,00
Toplam Kaynak htıyacı		50.000,00

FAAL YET MAL YETLER TABLOSU

dare Adı	Elazı Belediyesi
Performans Hedefi	Mevcut Kent Planı Üzerinde Gerekli Analizler Yapılarak Tarihsel Kesitte ihtiyaçlara Çözüm Üretmeyen Noktaları Tespit Etmek Kent Planlarının lerli ini Kente Yön Verecek e kilde Arttırmak mar Planları Üzerinde Kent Kaynakları Yönetiminin Sürdürülebilir Geli imini Sa lamak Haritaların Sayısal Ortama Aktarılması
Faaliyet Adı	Program Yazılım Hizmet Ve Aletlerin Alınması
Sorumlu Harcama Birimi veya Birimleri	mar ve ehircilik Müdürlü ü
Açıklamalar	
<i>Program yazılım ve aletlerin alınması.</i>	

Ekonomik Kod		2011
01	Personel Giderleri	60.000,00
02	SGK Devlet Primi Giderleri	18.000,00
03	Mal ve Hizmet Alım Giderleri	300.000,00
04	Faiz Giderleri	0,00
05	Cari Transferler	12.000,00
06	Sermaye Giderleri	360.000,00
07	Sermaye Transferleri	0,00
08	Borç verme	0,00
Toplam Bütçe Kaynak ihtiyacı		750.000,00
Bütçe Dı ı Kaynak	Döner Sermaye	0,00
	Di er Yurt ç i	0,00
	Yurt Dı ı	0,00
Toplam Bütçe Dı ı Kaynak ihtiyacı		0,00
Toplam Kaynak ihtiyacı		750.000,00

FAAL YET MAL YETLER TABLOSU

dare Adı	Elazı Belediyesi
Performans Hedefi	ehrimizin muhtelif mahallelerinde 1000 hektarlık alnın imara açılması
Faaliyet Adı	Gerekli mar Planları le Di er Etüd Ve Projelerin Hazırlanması
Sorumlu Harcama Birimi veya Birimleri	mar ve ehircilik Müdürlü ü
Açıklamalar	
Gerekli mar Planları le Di er Etüd Ve Projelerin Hazırlanması	

Ekonomik Kod		2011
01	Personel Giderleri	30.000,00
02	SGK Devlet Primi Giderleri	9.000,00
03	Mal ve Hizmet Alım Giderleri	75.000,00
04	Faiz Giderleri	0,00
05	Cari Transferler	6.000,00
06	Sermaye Giderleri	30.000,00
07	Sermaye Transferleri	0,00
08	Borç verme	0,00
Toplam Bütçe Kaynak htıyacı		150.000,00
Bütçe Dı ı Kaynak	Döner Sermaye	0,00
	Di er Yurt çı	0,00
	Yurt Dı ı	0,00
Toplam Bütçe Dı ı Kaynak htıyacı		0,00
Toplam Kaynak htıyacı		150.000,00

FAAL YET MAL YETLER TABLOSU

dare Adı	Elazı Belediyesi
Performans Hedefi	Toki Ortaklı ı ile kentsel Dönü üm Projesi içerisinde konut üretmek
Faaliyet Adı	Gerekli Planlaların Hazırlanması
Sorumlu Harcama Birimi veya Birimleri	mar ve ehircilik Müdürlü ü
Açıklamalar	
Gerekli Planlamaların Hazırlanması	

Ekonomik Kod		2011
01	Personel Giderleri	30.000,00
02	SGK Devlet Primi Giderleri	9.000,00
03	Mal ve Hizmet Alım Giderleri	75.000,00
04	Faiz Giderleri	0,00
05	Cari Transferler	6.000,00
06	Sermaye Giderleri	30.000,00
07	Sermaye Transferleri	0,00
08	Borç verme	0,00
Toplam Bütçe Kaynak htıyacı		150.000,00
Bütçe Dı ı Kaynak	Döner Sermaye	0,00
	Di er Yurt çı	0,00
	Yurt Dı ı	0,00
Toplam Bütçe Dı ı Kaynak htıyacı		0,00
Toplam Kaynak htıyacı		150.000,00

FAAL YET MAL YETLER TABLOSU

dare Adı	Elazı Belediyesi
Performans Hedefi	Harput'ta "Kentsel Tasarım Bölgesi" lan edilen yerin hayata geçirilmesi
Faaliyet Adı	Etüd ve Projelerin Hazırlanması
Sorumlu Harcama Birimi veya Birimleri	mar ve ehircilik Müdürlü ü
Açıklamalar	
Etüd ve Projelerin Hazırlanması	

Ekonomik Kod		2011
01	Personel Giderleri	30.000,00
02	SGK Devlet Primi Giderleri	9.000,00
03	Mal ve Hizmet Alım Giderleri	75.000,00
04	Faiz Giderleri	0,00
05	Cari Transferler	6.000,00
06	Sermaye Giderleri	30.000,00
07	Sermaye Transferleri	0,00
08	Borç verme	0,00
Toplam Bütçe Kaynak htıyacı		150.000,00
Bütçe Dı 1 Kaynak	Döner Sermaye	0,00
	Di er Yurt çı	0,00
	Yurt Dı 1	0,00
Toplam Bütçe Dı 1 Kaynak htıyacı		0,00
Toplam Kaynak htıyacı		150.000,00

DARE PERFORMANS TABLOSU

dare Adı	MAR VE EH RC L K MÜDÜRLÜ Ü
----------	----------------------------

Performans Hedefi	Faaliyet		BÜTÇE Ç		BÜTÇE DI I		TOPLAM	
			TL	PAY (%)	TL	PAY (%)	TL	PAY (%)
1	1	Harita Ve Plan Yapımı	200.000,00	13,33%			200.000,00	13,33%
2	2	Projelerin Yapımı	50.000,00	3,33%			50.000,00	3,33%
3	1	Projelerin Yapılması	50.000,00	3,33%			50.000,00	3,33%
4	1	Program Yazılım Ve Aletlerin Alınması	750.000,00	50,00%			750.000,00	50,00%
5	1	Gerekli mar Planları le Di er Etüd Ve Projelerin Hazırlanması	150.000,00	10,00%			150.000,00	10,00%
6	1	Gerekli Planların Hazırlanması	150.000,00	10,00%			150.000,00	10,00%
7	1	Etüd Ve Projelerin Hazırlanması	150.000,00	10,00%			150.000,00	10,00%
Performans Hedefleri Maliyetleri Toplamı			1.500.000,00	100,00%			1.500.000,00	100,00%
Genel Yönetim Giderleri								
Di er darelere Transfer Edilecek Kaynaklar Toplamı								
Genel Toplam			1.500.000,00				1.500.000,00	

TOPLAM KAYNAK HT YACI TABLOSU

dare Adı						
(TL)						
Bütçe Kaynak İhtiyacı	Ekonomik Kod		Faaliyet Toplamı	Genel Yönetim Giderleri Toplamı	Di er darelere Transfer Edilecek Kaynaklar Toplamı	Genel Toplam
	01	Personel Giderleri	185.000,00			185.000,00
	02	SGK Devlet Primi Giderleri	54.000,00			54.000,00
	03	Mal ve Hizmet Alım Giderleri	655.000,00			655.000,00
	04	Faiz Giderleri	0,00			0,00
	05	Cari Transferler	36.000,00			36.000,00
	06	Sermaye Giderleri	570.000,00			570.000,00
	07	Sermaye Transferleri	0,00			0,00
	08	Borç verme	0,00			0,00
	09	Yedek Ödenek	0,00			0,00
Toplam Bütçe Kaynak İhtiyacı		1.500.000,00	0,00	0,00	1.500.000,00	
Bütçe Dı ı Kaynak	Döner Sermaye					0,00
	Di er Yurt İ					0,00
	Yurt Dı ı					0,00
	Toplam Bütçe Dı ı Kaynak İhtiyacı		0,00	0,00		0,00
Toplam Kaynak İhtiyacı		1.500.000,00	0,00	0,00	1.500.000,00	

PERFORMANS HEDEF TABLOSU

dare Adı	Elazığ Belediyesi
-----------------	-------------------

Amaç -1	Doğal afet ve yangınlara müdahale etmek.
Hedef -1	Personelimize dersler vermek.

Performans Hedefi -1	Personelimize ilk yardım ve kurtarma ile ilgili dersler verilmesi.
Açıklamalar	

Performans Göstergeleri		2009	2010	2011
1	Eğitim alan kişi sayısı	25 kişi	30 kişi	40 kişi
Açıklama Yangın ve afetler dikkat ve uzmanlık gerektiren olaylar olduğundan bu derslerin alınması olacaktır kazalarını en aza indirecektir.				
2				
Açıklama				
3				
Açıklama				
4				
Açıklama				

Faaliyetler	2011 (TL)		
	Bütçe	Bütçe Dışı	Toplam
1	Personelimize eğitim ve dersler vermek.		0,00
2			0,00
3			0,00
4			0,00
5			0,00
Genel Toplam	0,00	0,00	0,00

PERFORMANS HEDEF TABLOSU

dare Adı	Elazı Belediyesi
----------	------------------

Amaç -1	Do al afet ve yangınlara müdahale etmek.
Hedef -2	Do al afet ve yangınlarla mücadelenin verimlili ini artırmak.

Performans Hedefi-2	ehir planlamasını en iyi ekilde yaparak yangına ula ım süresini en aza indirmek.
Açıklamalar	

Performans Göstergeleri		2009	2010	2011
1	Yangına ortalama ula ım süresini en aza indirmek.	5,5-6 dk	5-5,5 dk	5 dk
Açıklama				
2				
Açıklama				
3				
Açıklama				
4				
Açıklama				

Faaliyetler	2011 (TL)		
	Bütçe	Bütçe Dı ı	Toplam
1	Yangına ula ım süresini azaltmak.		0,00
2			0,00
3			0,00
4			0,00
5			0,00
Genel Toplam	0,00	0,00	0,00

PERFORMANS HEDEF TABLOSU

dare Adı	Elazığ Belediyesi
-----------------	-------------------

Amaç -1	Doğal afet ve yangınlara müdahale etmek.
Hedef -3	2014 yılı sonuna kadar araç filomuzu güçlendirmek.

Performans Hedefi-3	Yangın ve doğal afetlerle mücadelenin verimliliğini artırmak için 3 yeni itfaiye aracı almayı hedefliyoruz.
Açıklamalar	

Performans Göstergeleri		2009	2010	2011
1	Mevcut araç filomuzun güçlendirilmesi		4 araç	3 araç
Açıklama Daha iyi hizmet verebilmek için 2011 yılında 3 araç almayı hedefliyoruz.				
2				
Açıklama				
3				
Açıklama				
4				
Açıklama				

Faaliyetler	2011 (TL)		
	Bütçe	Bütçe Dışı	Toplam
1 Araç alımı	1.400.000,00		1.400.000,00
2			0,00
3			0,00
4			0,00
5			0,00
Genel Toplam	1.400.000,00	0,00	1.400.000,00

FAAL YET MAL YETLER TABLOSU

dare Adı	Elazı Belediyesi
Performans Hedefi	Personelimize ilk yardım ve kurtarma ile ilgili dersler verilmesi.
Faaliyet Adı	Personelimize e itim ve dersler vermek.
Sorumlu Harcama Birimi veya Birimleri	tfaiye Müdürlü ü
<p>Açıklamalar Yangın ve do al afetlerle mücadelegücümüzü artırmak için personelimize çe itli e itim ve dersler verilecek.</p>	

Ekonomik Kod		2011
01	Personel Giderleri	
02	SGK Devlet Primi Giderleri	
03	Mal ve Hizmet Alım Giderleri	
04	Faiz Giderleri	
05	Cari Transferler	
06	Sermaye Giderleri	
07	Sermaye Transferleri	
08	Borç verme	
Toplam Bütçe Kaynak htıyacı		
Bütçe Dı 1 Kaynak	Döner Sermaye	
	Di er Yurt çı	
	Yurt Dı 1	
Toplam Bütçe Dı 1 Kaynak htıyacı		
Toplam Kaynak htıyacı		

FAAL YET MAL YETLER TABLOSU

dare Adı	Elazığ Belediyesi
Performans Hedefi	tehlikeli alanların planlamasını en iyi şekilde yaparak yangına ulaşım süresini en aza indirmek
Faaliyet Adı	Yangına ulaşım süresini azaltmak
Sorumlu Harcama Birimi veya Birimleri	İtfaiye Müdürlüğü
Açıklamalar	
<i>Yangın ve Doğal afetlerde meydana gelebilecek can ve mal kayıplarını en aza indirmek için yangına ulaşım indirmeyi hedefliyoruz.</i>	

Ekonomik Kod		2011
01	Personel Giderleri	
02	SGK Devlet Primi Giderleri	
03	Mal ve Hizmet Alım Giderleri	
04	Faiz Giderleri	
05	Cari Transferler	
06	Sermaye Giderleri	
07	Sermaye Transferleri	
08	Borç verme	
Toplam Bütçe Kaynak ihtiyacı		
Bütçe Dışı Kaynak	Döner Sermaye	
	Diğer Yurt dışı	
	Yurt Dışı	
Toplam Bütçe Dışı Kaynak ihtiyacı		
Toplam Kaynak ihtiyacı		

FAAL YET MAL YETLER TABLOSU

dare Adı	Elazığ Belediyesi
Performans Hedefi	Yangın ve doğal afetlerle mücadelenin verimliliğini artırmak için 3 yeni itfaiye aracı almayı hedefliyoruz
Faaliyet Adı	Araç alımı
Sorumlu Harcama Birimi veya Birimleri	İtfaiye Müdürlüğü
Açıklamalar	
<p>İtfaiye Müdürlüğüümüz büyüyen sınırlarımız sonucu artan yangın ve doğal afetlerle mücadele gücünü artırmak için 3 yeni itfaiye aracı almayı planlamaktadır. Bunun için ortalama 1 Milyon 400 Bin TL harcama yapılacağı hesaplanmıştır.</p>	

Ekonomik Kod		2011
01	Personel Giderleri	
02	SGK Devlet Primi Giderleri	
03	Mal ve Hizmet Alım Giderleri	
04	Faiz Giderleri	
05	Cari Transferler	
06	Sermaye Giderleri	1,400.000.00
07	Sermaye Transferleri	
08	Borç verme	
Toplam Bütçe Kaynak ihtiyacı		1,400.000.00
Bütçe Dışı Kaynak	Döner Sermaye	
	Diğer Yurt dışı	
	Yurt Dışı	
Toplam Bütçe Dışı Kaynak ihtiyacı		0,00
Toplam Kaynak ihtiyacı		1,400.000.00

DARE PERFORMANS TABLOSU

dare Adı	ELAZI BELED YES İfaiye M¼d¼rl¼ ü
----------	----------------------------------

Performans Hedefi	Faaliyet		B¼TÇE Ç		B¼TÇE DI İ		TOPLAM	
			TL	PAY (%)	TL	PAY (%)	TL	PAY (%)
	1-	Personelimize e itim ve dersler vermek.	0,00				0,00	
	2-	Yangına ula ım süresini azaltmak	0,00				0,00	
	3-	Araç alımı	1.400.000,00				1.400.000,00	
Performans Hedefleri Maliyetleri Toplamı			1.400.000,00				1.400.000,00	
Genel Yönetim Giderleri			5.311.400,00				5.311.400,00	
Di er darelere Transfer Edilecek Kaynaklar Toplamı								
Genel Toplam			6.711.400,00				6.711.400,00	

TOPLAM KAYNAK HT YACI TABLOSU

dare Adı						
(TL)						
Bütçe Kaynak İhtiyacı	Ekonomik Kod		Faaliyet Toplamı	Genel Yönetim Giderleri Toplamı	Di er darelere Transfer Edilecek Kaynaklar Toplamı	Genel Toplam
	01	Personel Giderleri		3,151.600,00		3,151.600,00
	02	SGK Devlet Primi Giderleri		536.300,00		536.300,00
	03	Mal ve Hizmet Alım Giderleri		1,319.000,00		1,319.000,00
	04	Faiz Giderleri				
	05	Cari Transferler		304.500,00		304.500,00
	06	Sermaye Giderleri	1,400.000,00			1,400.000,00
	07	Sermaye Transferleri				
	08	Borç verme				
	09	Yedek Ödenek				
	Toplam Bütçe Kaynak İhtiyacı		1.400.000,00	5.311.400,00		6,711.400,00
Bütçe Dı ı Kaynak	Döner Sermaye					
	Di er Yurt ç i					
	Yurt Dı ı					
	Toplam Bütçe Dı ı Kaynak İhtiyacı		0,00	0,00		
Toplam Kaynak İhtiyacı		1.400.000,00	5.311.400,00		6,711.400,00	

PERFORMANS HEDEF TABLOSU

dare Adı	ELAZI BELED YES KÙLTÜR VE SOSYAL LER MÙDÜRLÜ Ü			
Amaç	Dar gelirli ve muhtaç ailelerin hayat standardını yükseltmek.			
Hedef	Fakir,yoksul ve yardıma muhtaç ailelere gıda yardımı yaparak maddi yònden rahatlatmak.			
Performans Hedefi 1	Fakir,yoksul ve yardıma muhtaç ailelere gıda yardımı.			
Açıklamalar				
2011 yılında-6500 ki iye				
Performans Göstergeleri				
		2009	2010	2011
1	Fakir,yoksul ve yardıma muhtaç ailelere gıda yardımı oranı.	%50	%55	%60
Açıklama				
Faaliyetler				
		Kaynak İhtiyacı (2011) (TL)		
		Bütçe	Bütçe Dı ı	Toplam
1	Yardıma muhtaç ailelere Gıda malzemesi alımı.	320.000.00		320.000.00
2				0,00
3				0,00
4				0,00
5				0,00
Genel Toplam		320.000.00	0,00	320.000.00

PERFORMANS HEDEF TABLOSU

dare Adı	ELAZI BELED YES KÜLTÜR VE SOSYAL LER MÜDÜRLÜ Ü			
Amaç	Dar gelirli ve muhtaç ailelerin hayat standardını yükseltmek.			
Hedef	Fakir,yoksul ve yardıma muhtaç ailelere kömür yardımı yaparak maddi yönden rahatlatmak.			
Performans Hedefi 2	Fakir,yoksul ve yardıma muhtaç ailelere kömür yardımı.			
Açıklamalar				
2011 yılında-8500 kişiye				
Performans Göstergeleri				
		2009	2010	2011
1	Fakir,yoksul ve yardıma muhtaç ailelere kömür yardımı oranı.	%40	%50	%55
Açıklama				
Faaliyetler				
		Kaynak ihtiyacı (2011) (TL)		
		Bütçe	Bütçe Dı 1	Toplam
1	Yardıma muhtaç ailelere kömür yardımı alımı.	900.000.00		900.000.00
2				0,00
3				0,00
4				0,00
5				0,00
Genel Toplam		900.000.00	0,00	900.000.00

PERFORMANS HEDEF TABLOSU

dare Adı	ELAZI BELED YES KÜLTÜR VE SOSYAL LER MÜDÜRLÜ Ü
Amaç	Dar gelirli ve muhtaç ailelerin hayat standardını yükseltmek.
Hedef	Fakir,yoksul ve yardıma muhtaç ö rencilere kırtasiye ve üniforma yardımı yaparak maddi yönden rahatlatmak.

Performans Hedefi 3	Fakir,yoksul ve yardıma muhtaç ö rencilere kırtasiye ve üniforma yardımı.
Açıklamalar	
2011yılında-2500 ki iye	

Performans Göstergeleri		2009	2010	2011
1	Fakir,yoksul ve yardıma muhtaç ö rencilere kırtasiye ve üniforma yardımı oranı.	%40	%45	%50
Açıklama				

Faaliyetler	Kaynak htıyac (2011) (TL)			
	Bütçe	Bütçe Dı ı	Toplam	
1	Fakir,yoksul ve yardıma muhtaç ö rencilere kırtasiye ve üniforma yardımı.	65.000.00		65.000.00
2				0,00
3				0,00
4				0,00
5				0,00
Genel Toplam		65.000.00	0,00	65.000.00

PERFORMANS HEDEF TABLOSU

dare Adı	ELAZI BELED YES KÜLTÜR VE SOSYAL LER MÜDÜRLÜ Ü			
Amaç	Dar gelirli ve muhtaç ailelerin hayat standardını yükseltmek.			
Hedef	Fakir,yoksul ve yardıma muhtaç ki ilere ramazan ayı boyunca ramazan iftar çadırında sıcak yemek vermek.			
Performans Hedefi 4	Fakir,yoksul ve yardıma muhtaç ki ilere ramazan ayı boyunca ramazan iftar çadırında sıcak yemek verilmesi.			
Açıklamalar				
2011 yılında-5500 ki iye				
Performans Göstergeleri				
		2009	2010	2011
1	Ramazan Çadırında sıcak yemek dağıtım oranı.	%40	%45	%50
Açıklama				
Faaliyetler				
		Kaynak ihtiyacı (2011) (TL)		
		Bütçe	Bütçe Dışı	Toplam
1	Ramazan ayı boyunca ramazan iftar çadırında sıcak yemek verilmesi.	300.000.00		300.000.00
2				0,00
3				0,00
4				0,00
5				0,00
Genel Toplam		300.000.00	0,00	300.000.00

PERFORMANS HEDEF TABLOSU

dare Adı	ELAZI BELED YES KÜLTÜR VE SOSYAL LER MÜDÜRLÜ Ü
Amaç	limizin kült,sanat,turizm ve sossal alandaki ihtiyaçlarına cevap verme.
Hedef	Kültürel etkinlikler yapmak(Festival, ölen, enlik vs.)

Performans Hedefi 5	Kültür ve folklorik alt yapıya önem. Sosyal aktivitelerde e itli e önem vermek. effalık, giri imcilik, yenilikler ve teknolojiye açık olmak.
----------------------------	--

Açıklamalar

Performans Göstergeleri		2009	2010	2011
1	Festival, ölen, enlik vb etkinlikler.	%40	%45	%50

Açıklama

Faaliyetler	Kaynak htıyacı (2011) (TL)		
	Bütçe	Bütçe Dı ı	Toplam
1 Festival, ölen, enlik vb etkinlikler.	900.000.00		900.000.00
2			0,00
3			0,00
4			0,00
5			0,00
Genel Toplam	900.000.00	0,00	900.000.00

PERFORMANS HEDEF TABLOSU

dare Adı	ELAZI BELED YES KÜLTÜR VE SOSYAL LER MÜDÜRLÜ Ü
Amaç	limiz kültür,sanat,turizm ve sosyal alandaki ihtiyaçlarına cevap verme.
Hedef	Elazı 'ımızı kültürel olarak halk oyunları ve musiki korosuyla yurt içinde ve yurtdı nda tanıtmak

Performans Hedefi 6	Kültür ve folklorik alt yapıya önem.Sosyal aktivitelerde e itli e önem vermek. eflalık, giri imcilik, yenilikler ve teknolojiye açık olmak.
Açıklamalar	Gerçekle tirilen görev sayısı her yıl de i mektedir.

Performans Göstergeleri		2009	2010	2011
1	l içinde,il dı nda ve yurt dı nda musikimizi ve folklorümüzü tanıtmak.	%40	%45	%50
Açıklama				

Faaliyetler	Kaynak htıyacı (2011) (TL)		
	Bütçe	Bütçe Dı ı	Toplam
1 l içinde,il dı nda ve yurt dı nda musikimizi ve folklorümüzü tanıtmak.	55.000.00		55.000.00
2			0,00
3			0,00
4			0,00
5			0,00
Genel Toplam	55.000.00	0,00	55.000.00

PERFORMANS HEDEF TABLOSU

dare Adı	ELAZI BELEDYESİ KÜLTÜR VE SOSYAL İŞLER MÜDÜRLÜĞÜ
Amaç	İlimiz kültür,sanat,turizm ve sosyal alandaki ihtiyaçlarına cevap verme.
Hedef	Müdürlüğümüze ait olan Mehteran takımıyla çeşitli kültürel etkinliklere katılma.

Performans Hedefi 7	Kültür ve folklorik alt yapıya önem.Sosyal aktivitelerde etkinliğe önem vermek. verimlilik, girişimcilik, yenilikler ve teknolojiye açık olmak. Sosyal ve kültürel dokunun kazanmasını sağlamak. Tarihi kültürlerimize ait izleri müdürlüğümüz bünyesinde yaşatmak.
Açıklamalar	Gerçekleştirilen görev sayısı her yıl değişmektedir.

Performans Göstergeleri		2009	2010	2011
1	Mehteran takımıyla çeşitli kültürel etkinliklere katılma oranı.	%40	%45	%50
Açıklama				

Faaliyetler	Kaynak ihtiyacı (2011) (TL)		
	Bütçe	Bütçe Dışı	Toplam
1	İlimize ait Mehteran takımının oluşturulmasının bilinmesi ve çeşitli kültürel etkinliklere katılarak tanıtma.	65.000.00	65.000.00
2			0,00
3			0,00
4			0,00
5			0,00
Genel Toplam		65.000.00	65.000.00

PERFORMANS HEDEF TABLOSU

dare Adı	ELAZI BELEDYESİ KÜLTÜR VE SOSYAL İŞLER MÜDÜRLÜĞÜ		
Amaç	İlimiz kültür,sanat,turizm ve sosyal alandaki ihtiyaçlarına cevap verme.		
Hedef	Toplumunu bilinçlendirme.		
Performans Hedefi 8	Sivil Toplum Örgütleri ile Kültürel Faaliyetlerde yer alma ve (kitap,broşür,cd,dergi vb.) okunulabilir ve görsel olarak seyredilebilir malzemeler çıkartma.		
Açıklamalar			
Performans Göstergeleri	2009	2010	2011
1 Her yıl ortalama 30.000 adet kitap,broşür,cd,dergi vb. bastırılması oranı.	%40	%45	%50
Açıklama			
Faaliyetler	Kaynak ihtiyacı (2011) (TL)		
	Bütçe	Bütçe Dışı	Toplam
1 Elazığ okuyor kampanyasına destek ve toplumun bilinçlenmesine katkıda bulunmak (kitap,broşür,cd,dergi vb.) okunulabilir ve görsel olarak seyredilebilir malzemeler çıkartmak.	150.000.00		150.000.00
2			0,00
3			0,00
4			0,00
5			0,00
Genel Toplam	150.000.00	0,00	150.000.00

FAAL YET MAL YETLER TABLOSU

dare Adı	Elazı Belediyesi
Performans Hedefi	Fakir,yoksul ve yardıma muhtaç ailelere gıda yardımı.
Faaliyet Adı 1-1	Yardıma muhtaç ailelere Gıda malzemesi alımı.
Sorumlu Harcama Birimi veya Birimleri	Kültür ve Sosyal İler Müdürlü ü
Açıklamalar	
Yardıma muhtaç insanlarımızı incitmeden en güzel ekilde maddi yönden desteklemek.	

Ekonomik Kod		2011
01	Personel Giderleri	
02	SGK Devlet Primi Giderleri	
03	Mal ve Hizmet Alım Giderleri	320.000.00
04	Faiz Giderleri	
05	Cari Transferler	
06	Sermaye Giderleri	
07	Sermaye Transferleri	
08	Borç verme	
Toplam Bütçe Kaynak İhtiyacı		320.000.00
Bütçe Dı ı Kaynak	Döner Sermaye	
	Di er Yurt çı	
	Yurt Dı ı	
Toplam Bütçe Dı ı Kaynak İhtiyacı		0,00
Toplam Kaynak İhtiyacı		320.000.00

FAAL YET MAL YETLER TABLOSU

dare Adı	Elazı Belediyesi
Performans Hedefi	Fakir,yoksul ve yardıma muhtaç ailelere kömür yardımı yaparak maddi yönden rahatlatmak.
Faaliyet Adı 2-1	Fakir,yoksul ve yardıma muhtaç ailelere kömür yardımı.
Sorumlu Harcama Birimi veya Birimleri	Kültür ve Sosyal İler Müdürlü ü
Açıklamalar	
<p><i>htiyaç sahibi insanlarımıza kış ayında yakacak yardımı yaparak evlerinde sıcak bir ortam sağlamak.</i></p>	

Ekonomik Kod		2011
01	Personel Giderleri	
02	SGK Devlet Primi Giderleri	
03	Mal ve Hizmet Alım Giderleri	900.000.00
04	Faiz Giderleri	
05	Cari Transferler	
06	Sermaye Giderleri	
07	Sermaye Transferleri	
08	Borç verme	
Toplam Bütçe Kaynak İhtiyacı		900.000.00
Bütçe Dı ı Kaynak	Döner Sermaye	
	Diğer Yurt İçi	
	Yurt Dı ı	
Toplam Bütçe Dı ı Kaynak İhtiyacı		0,00
Toplam Kaynak İhtiyacı		900.000.00

FAAL YET MAL YETLER TABLOSU

dare Adı	Elazı Belediyesi
Performans Hedefi	Fakir,yoksul ve yardıma muhtaç ö rencilere kırtasiye ve üniforma yardımı yaparak maddi yönden rahatlatmak.
Faaliyet Adı 3-1	Fakir,yoksul ve yardıma muhtaç ö rencilere kırtasiye ve üniforma yardımı.
Sorumlu Harcama Birimi veya Birimleri	Kültür ve Sosyal İler Müdürlü ü
Açıklamalar	
<i>lkelerimizden olan ö rencilerin ö renim seviyelerini yükseltmek,onları gelece e en güzel ekilde hazırlamak.</i>	

Ekonomik Kod		2011
01	Personel Giderleri	
02	SGK Devlet Primi Giderleri	
03	Mal ve Hizmet Alım Giderleri	65.000.00
04	Faiz Giderleri	
05	Cari Transferler	
06	Sermaye Giderleri	
07	Sermaye Transferleri	
08	Borç verme	
Toplam Bütçe Kaynak İhtiyacı		65.000.00
Bütçe Dı ı Kaynak	Döner Sermaye	
	Di er Yurt ç i	
	Yurt Dı ı	
Toplam Bütçe Dı ı Kaynak İhtiyacı		0,00
Toplam Kaynak İhtiyacı		65.000.00

FAAL YET MAL YETLER TABLOSU

dare Adı	Elazığ Belediyesi
Performans Hedefi	Fakir,yoksul ve yardıma muhtaç ki ilere ramazan ayı boyunca ramazan iftar çadırında sıcak yemek vermek.
Faaliyet Adı 4-1	Fakir,yoksul ve yardıma muhtaç ki ilere ramazan ayı boyunca ramazan iftar çadırında sıcak yemek verilmesi.
Sorumlu Harcama Birimi veya Birimleri	Kültür ve Sosyal İşler Müdürlüğü
Açıklamalar	

Ekonomik Kod		2011
01	Personel Giderleri	
02	SGK Devlet Primi Giderleri	
03	Mal ve Hizmet Alım Giderleri	300.000.00
04	Faiz Giderleri	
05	Cari Transferler	
06	Sermaye Giderleri	
07	Sermaye Transferleri	
08	Borç verme	
Toplam Bütçe Kaynak ihtiyacı		300.000.00
Bütçe Dışı Kaynak	Döner Sermaye	
	Diğer Yurt dışı	
	Yurt Dışı	
Toplam Bütçe Dışı Kaynak ihtiyacı		0,00
Toplam Kaynak ihtiyacı		300.000.00

FAAL YET MAL YETLER TABLOSU

dare Adı	Elazığ Belediyesi
Performans Hedefi	Kültür ve folklorik alt yapıya önem.Sosyal aktivitelerde etkinliğin önemi vermek. Etkinlikler, girişimcilik, yenilikler ve teknolojiye açık olmak.Sosyal ve Kültürel dokunun korunmasını sağlamak.Tarihi kültürlerimize ait izleri müdürlüğümüz bünyesinde yaygınlaştırmak
Faaliyet Adı 5-1	İlimizin Kültür,Sanat,Turizm ve Sosyal alandaki ihtiyaçlarına cevap verme.
Sorumlu Harcama Birimi veya Birimleri	Kültür ve Sosyal İşler Müdürlüğü
Açıklamalar	
İlimizin kültürünü,tarihi yerlerini yurt içinden ve yurt dışından gelen misafirlere tanıtmak,yoksulluk sınırları içerisinde yaşayan ilimiz vatandaşlarına kültürel etkinlikler	

Ekonomik Kod		2011
01	Personel Giderleri	
02	SGK Devlet Primi Giderleri	
03	Mal ve Hizmet Alım Giderleri	900.000.00
04	Faiz Giderleri	
05	Cari Transferler	
06	Sermaye Giderleri	
07	Sermaye Transferleri	
08	Borç verme	
Toplam Bütçe Kaynak İhtiyacı		900.000.00
Bütçe Dışı Kaynak	Döner Sermaye	
	Diğer Yurt Dışı	
	Yurt Dışı	
Toplam Bütçe Dışı Kaynak İhtiyacı		0,00
Toplam Kaynak İhtiyacı		900.000.00

FAAL YET MAL YETLER TABLOSU

dare Adı	Elazığ Belediyesi
Performans Hedefi	Kültür ve folklorik alt yapıya önem.Sosyal aktivitelerde etkinliği önem vermek. Sağlık, girişimcilik, yenilikler ve teknolojiye açık olmak.Sosyal ve Kültürel dokunun korunmasını sağlamak.Tarihi kültürlerimize ait izleri müdürlüğümüz bünyesinde yaygınlaştırmak.
Faaliyet Adı 6-1	Elazığ'ımızı kültürel olarak halk oyunları ve musiki korosuyla yurt içinde ve yurt dışında tanıtmak.
Sorumlu Harcama Birimi veya Birimleri	Kültür ve Sosyal İşler Müdürlüğü
Açıklamalar	
<i>Yurt dışında ve yurt dışında musikimizi ve folklorümüzü tanıtmak.</i>	

Ekonomik Kod		2011
01	Personel Giderleri	
02	SGK Devlet Primi Giderleri	
03	Mal ve Hizmet Alım Giderleri	55.000.00
04	Faiz Giderleri	
05	Cari Transferler	
06	Sermaye Giderleri	
07	Sermaye Transferleri	
08	Borç verme	
Toplam Bütçe Kaynak ihtiyacı		55.000.00
Bütçe Dışı Kaynak	Döner Sermaye	
	Diğer Yurt dışı	
	Yurt Dışı	
Toplam Bütçe Dışı Kaynak ihtiyacı		0,00
Toplam Kaynak ihtiyacı		55.000.00

FAAL YET MAL YETLER TABLOSU

dare Adı	Elazığ Belediyesi
Performans Hedefi	Kültür ve folklorik alt yapıya önem.Sosyal aktivitelerde etkinliğe önem vermek. Etkinlikler, girişimcilik, yenilikler ve teknolojiye açık olmak.Sosyal ve Kültürel dokunun korunmasını sağlamak.Tarihi kültürlerimize ait izleri müdürlüğümüz bünyesinde yaygınlaştırmak.
Faaliyet Adı 7-1	Müdürlüğümüze ait olan Mehteran takımıyla etkin kültürel etkinliklere katılma.
Sorumlu Harcama Birimi veya Birimleri	Kültür ve Sosyal İşler Müdürlüğü
Açıklamalar	
<p>Elazığ'a ait Mehteran takımının oluşturulmasının bilinmesi ve etkin kültürel etkinliklere katılarak tanıtma.</p>	

Ekonomik Kod		2011
01	Personel Giderleri	
02	SGK Devlet Primi Giderleri	
03	Mal ve Hizmet Alım Giderleri	65.000.00
04	Faiz Giderleri	
05	Cari Transferler	
06	Sermaye Giderleri	
07	Sermaye Transferleri	
08	Borç verme	
Toplam Bütçe Kaynak ihtiyacı		65.000.00
Bütçe Dışı Kaynak	Döner Sermaye	
	Diğer Yurt Dışı	
	Yurt Dışı	
Toplam Bütçe Dışı Kaynak ihtiyacı		0,00
Toplam Kaynak ihtiyacı		65.000.00

FAAL YET MAL YETLER TABLOSU

dare Adı	Elazı Belediyesi
Performans Hedefi	Sivil Toplum Örgütleri ile Kültürel Faaliyetlerde yer alma ve (kitap,bro ür,cd,dergi vb.) okunulabilir ve görsel olarak seyredilebilir malzemeler çıkartma.
Faaliyet Adı 8-1	Toplumu bilinçlendirme.
Sorumlu Harcama Birimi veya Birimleri	Kültür ve Sosyal İler Müdürlü ü
Açıklamalar	
Okumayı sevdirmek,bilgilendirmek daha bilinçli bir toplum olu turmak için e itime destek vermek.	

Ekonomik Kod		2011
01	Personel Giderleri	
02	SGK Devlet Primi Giderleri	
03	Mal ve Hizmet Alım Giderleri	150.000.00
04	Faiz Giderleri	
05	Cari Transferler	
06	Sermaye Giderleri	
07	Sermaye Transferleri	
08	Borç verme	
Toplam Bütçe Kaynak İhtiyacı		150.000.00
Bütçe Dı ı Kaynak	Döner Sermaye	
	Di er Yurt çı	
	Yurt Dı ı	
Toplam Bütçe Dı ı Kaynak İhtiyacı		0,00
Toplam Kaynak İhtiyacı		150.000.00

DARE PERFORMANS TABLOSU

dare Adı								
Performans Hedefi	Faaliyet		BÜTÇE Ç		BÜTÇE DI I		TOPLAM	
			TL	PAY (%)	TL	PAY (%)	TL	PAY (%)
1-	1-	Fakir,yoksul ve yardıma muhtaç ailelere gıda yardımı.	320.000,00	100,00			320.000,00	100,00
2-	1-	Fakir,yoksul ve yardıma muhtaç ailelere gıda yardımı.	900.000,00	100,00			900.000,00	100,00
3-	1-	Fakir,yoksul ve yardıma muhtaç ailelere gıda yardımı.	65.000,00	100,00			65.000,00	100,00
4-	1-	Fakir,yoksul ve yardıma muhtaç ailelere gıda yardımı.	300.000,00	100,00			300.000,00	100,00
5-	1-	Kültürel etkinlikler yapmak(Festival, ölen, enlik vs.)	900.000,00	100,00			900.000,00	100,00
6-	1-	Elazı 'ımızı kültürel olarak halk oyunları ve musiki korosuyla yurt içinde ve yurt dı nda tanıtmak.	55.000,00	100,00			55.000,00	100,00
7-	1-	Müdürlü ümüze ait olan Mehteran takımıyla çe itli kültürel etkinliklere katılma.	65.000,00	100,00			65.000,00	100,00
8-	1-	Sivil Toplum Örgütleri ile Kültürel Faaliyetlerde yer alma ve (kitap,bro ür,cd,dergi vb.) okunulabilir ve görsel olarak seyredilebilir malzemeler çıkartma.	150.000,00	100,00			150.000,00	100,00
Performans Hedefleri Maliyetleri Toplamı			2.755.000,00	100,00			2.755.000,00	100,00
Genel Yönetim Giderleri			614.000,00				614.000,00	
Di er darelere Transfer Edilecek Kaynaklar Toplamı								
Genel Toplam			3.369.000,00				3.369.000,00	

TOPLAM KAYNAK HT YACI TABLOSU

dare Adı						
(TL)						
	Ekonomik Kod		Faaliyet Toplamı	Genel Yönetim Giderleri Toplamı	Diğer darelere Transfer Edilecek Kaynaklar Toplamı	Genel Toplam
		01	Personel Giderleri		339.000.00	
	02	SGK Devlet Primi Giderleri		82.000.00		82.000.00
	03	Mal ve Hizmet Alım Giderleri	2.755.000.00			2.755.000.00
	04	Faiz Giderleri				0,00
	05	Cari Transferler		119.000.00		119.000.00
	06	Sermaye Giderleri		74.000.00		74.000.00
	07	Sermaye Transferleri				0,00
	08	Borç verme				0,00
	09	Yedek Ödenek				0,00
	Toplam Bütçe Kaynak Htiyacı		2.755.000.00	614.000.00	0,00	3.369.000.00
Bütçe Dışı Kaynak	Döner Sermaye					0,00
	Diğer Yurt İçi					0,00
	Yurt Dışı					0,00
	Toplam Bütçe Dışı Kaynak Htiyacı		0,00	0,00		0,00
Toplam Kaynak Htiyacı			2.755.000.00	614.000.00	0,00	3.369.000.00

PERFORMANS HEDEF TABLOSU

dare Adı	Park-Bahçeler Müdürlü ü
-----------------	-------------------------

Amaç -1	Park –ye il alan miktar ve kalitesini artırmak ya anabilir bir çevre, sa lıklı ve modern bir kent olu turmak,
Hedef -1	Malatya yolu 3. etap çevre düzenleme i i

Performans Hedefi -1	ehri daha güzel hale getirmek, sa lıklı ya anılabilir modern bir kent olu turmak
Açıklamalar 10.000 m2 ye il alanın düzenlenerek halkımızın daha sa lıklı, do ayla iç içe dinlenerek – e lenerek ya aması hedeflenmi tir.	

Performans Göstergeleri		2009	2010	2011
1	Malatya yolu 3. etap çevre düzenleme i i			10.000 m2
Açıklama				
2				
Açıklama				
3				
Açıklama				
4				
Açıklama				

Faaliyetler	2011 (TL)		
	Bütçe	Bütçe Dı ı	Toplam
1 Malatya yolu 3. etap çevre düzenleme i i	250.000,00		250.000,00
2			0,00
3			0,00
4			0,00
5			0,00
Genel Toplam	250.000,00	0,00	250.000,00

PERFORMANS HEDEF TABLOSU

dare Adı	Elazı Belediyesi
-----------------	------------------

Amaç -2	Park –ye il alan miktar ve kalitesini artırmak ya anabilir bir çevre, sa lıklı ve modern bir kent olu turmak,
Hedef -2	Orman i letme fidanlık alanında kültür park yapım i i

Performans Hedefi -1	ehri daha güzel hale getirmek, sa lıklı ya anılabilir modern bir kent olu turmak
Açıklamalar	60.000 m2'lik alan düzenlenerek halkımızın sa lıklı,huzurlu ya aması hedeflenmi tir.

Performans Göstergeleri		2009	2010	2011
1	orman i letme fidanlık alanına kültür park yapım i i			60.000 m2%
Açıklama				
2				
Açıklama				
3				
Açıklama				
4				
Açıklama				

Faaliyetler	2011 (TL)		
	Bütçe	Bütçe Dı ı	Toplam
1	Orman i letme fidanlık alanında kültür park yapım i i	5.000.000,00	5.000.000,00
2			
3			
4			
5			
Genel Toplam		5.000.000,00	5.000.000,00

PERFORMANS HEDEF TABLOSU

dare Adı	Elazı Belediyesi
-----------------	------------------

Amaç -3	Park –ye il alan miktar ve kalitesini artırmak ya anabilir bir çevre, sa lıklı ve modern bir kent olu turmak
Hedef -3	ehir geneli park yapım i i

Performans Hedefi -3	ehri daha güzel hale getirmek, sa lıklı ya anılabilir modern bir kent olu turmak
Açıklamalar 30.000 m2'lik alanı düzenleyerek halkın içiçe sa lıklı,huzurlu ya aması hedeflenmi tir.	

Performans Göstergeleri		2009	2010	2011
1	ehir geneli park yapım i i			30.000 m2%
Açıklama				
2				
Açıklama				
3				
Açıklama				
4				
Açıklama				

Faaliyetler	2011 (TL)		
	Bütçe	Bütçe Dı ı	Toplam
1	ehir geneli park yapım i i	200.000,00	200.000,00
2			0,00
3			0,00
4			0,00
5			0,00
Genel Toplam		200.000,00	0,00 200.000,00

PERFORMANS HEDEF TABLOSU

dare Adı	Elazı Belediyesi
-----------------	------------------

Amaç -4	Park –ye il alan miktar ve kalitesini artırmak ya anabilir bir çevre, sa lıklı ve modern bir kent olu turmak,
----------------	---

Hedef -4	Do u çevre yolu çevre düzenleme i i
-----------------	-------------------------------------

Performans Hedefi -4	ehri daha güzel hale getirmek, sa lıklı ya anılabilir modern bir kent olu turmak
-----------------------------	--

Açıklamalar	15.000 m2 ye il alanın düzenlenerek halkımızın daha sa lıklı, do ayla iç içe dinlenerek – e lenerek ya aması
--------------------	--

Performans Göstergeleri		2009	2010	2011
1	Do u çevre yolu düzenleme i i			15.000 m2%
Açıklama				
2				
Açıklama				
3				
Açıklama				
4				
Açıklama				

Faaliyetler	2011 (TL)		
	Bütçe	Bütçe Dı ı	Toplam
1	Do u çevre yolu düzenleme i i	565.000,00	565.000,00
2			0,00
3			0,00
4			0,00
5			0,00
Genel Toplam		565.000,00	0,00
			565.000,00

PERFORMANS HEDEF TABLOSU

dare Adı	Elazı Belediyesi
Amaç -5	Park –ye il alan miktar ve kalitesini artırmak ya anabilir bir çevre,sa lıklı ve modern bir kent olu turmak
Hedef -5	ehir geneline bitki ve a aç alımı
Performans Hedefi -5	ehri daha güzel hale getirmek, sa lıklı ya anılabilir modern bir kent olu turmak
Açıklamalar	37.000 Adet bitki ve a acın ekilerek halkımızın do ayla iç içe dinlenerek – e lenerek ya aması hedeflenmi tir.

Performans Göstergeleri		2009	2010	2011
1	ehir geneline bitki a aç alım i i			37.000 adet%
Açıklama				
2				
Açıklama				
3				
Açıklama				
4				
Açıklama				

Faaliyetler	2011 (TL)		
	Bütçe	Bütçe Dı ı	Toplam
1	ehir geneline bitki a aç alım i i	407.000,00	407.000,00
2			0,00
3			0,00
4			0,00
5			0,00
Genel Toplam		407.000,00	0,00
			407.000,00

PERFORMANS HEDEF TABLOSU

dare Adı	Elazı Belediyesi
-----------------	------------------

Amaç -6	Park –ye il alan miktar ve kalitesini artırmak ya anabilir bir çevre,sa lıklı ve modern bir kent olu turmak,
Hedef -6	Çim ekimi yapılması

Performans Hedefi -6	ehri daha güzel hale getirmek, sa lıklı ya anılabilir modern bir kent olu turmak
Açıklamalar	80.000 m2 alanın hazırlanarak çimlendirilmesinin yapılması halkımızın do ayla iç içe dinlenerek – e lenerek ya aması hedeflenmi tir.

Performans Göstergeleri		2009	2010	2011
1	Çim ekimi yapılması			80.000 M2%
Açıklama				
2				
Açıklama				
3				
Açıklama				
4				
Açıklama				

Faaliyetler	2011 (TL)		
	Bütçe	Bütçe Dı ı	Toplam
1	Çim ekimi yapılması	50.000,00	50.000,00
2			0,00
3			0,00
4			0,00
5			0,00
Genel Toplam		50.000,00	0,00
			50.000,00

PERFORMANS HEDEF TABLOSU

dare Adı	Elazı Belediyesi
-----------------	------------------

Amaç -7	Park –ye il alan miktar ve kalitesini artırmak ya anabilir bir çevre, sa lıklı ve modern bir kent olu turmak,
----------------	---

Hedef -7	Torf ve çiftlik gübresi alımı
-----------------	-------------------------------

Performans Hedefi -7	ehri daha güzel hale getirmek, sa lıklı ya anılabilir modern bir kent olu turmak
-----------------------------	--

Açıklamalar	ehrimizde bulunan ye il alan, a aç ve bitkileri daha verimli hale getirip halkımızın do ayla iç içe dinlenerek – e lenerek ya aması hedeflenmi tir.
--------------------	---

Performans Göstergeleri		2009	2010	2011
1	Torf ve çiftlik gübresi alımı			60.000 litre%
Açıklama				
2				
Açıklama				
3				
Açıklama				
4				
Açıklama				

Faaliyetler	2011 (TL)		
	Bütçe	Bütçe Dı ı	Toplam
1	Torf ve çiftlik gübresi alımı	102.850,00	102.850,00
2			0,00
3			0,00
4			0,00
5			0,00
Genel Toplam		102.850,00	0,00
			102.850,00

PERFORMANS HEDEF TABLOSU

dare Adı	Elazı Belediyesi
-----------------	------------------

Amaç -8	Park –ye il alan miktar ve kalitesini artırmak ya anabilir bir çevre,sa lıklı ve modern bir kent olu turmak,
----------------	--

Hedef -8	Makine alımı
-----------------	--------------

Performans Hedefi -8	ehri daha güzel hale getirmek, sa lıklı ya anılabilir modern bir kent olu turmak
-----------------------------	--

Açıklamalar	Açıklamalar:10 Adet makine alımıp, ehrimizde bulunan ye il alan, a aç ve bitkilerin periyodik bakımlarının yapılarak halkımızın do ayla iç içe dinlenerek – e lenerek ya aması hedeflenmi tir.
--------------------	--

Performans Göstergeleri		2009	2010	2011
1	Makine alımı			10 ADET
Açıklama				
2				
Açıklama				
3				
Açıklama				
4				
Açıklama				

Faaliyetler	2011 (TL)			
	Bütçe	Bütçe Dı ı	Toplam	
1	Makine alımı	100.000,00		100.000,00
2				0,00
3				0,00
4				0,00
5				0,00
Genel Toplam		100.000,00	0,00	100.000,00

PERFORMANS HEDEF TABLOSU

dare Adı	Elazı Belediyesi
-----------------	------------------

Amaç -9	Park –ye il alan miktar ve kalitesini artırmak ya anabilir bir çevre,sa lıklı ve modern bir kent olu turmak,
----------------	--

Hedef -9	Sulama sistemi yapımı
-----------------	-----------------------

Performans Hedefi -9	ehri daha güzel hale getirmek, sa lıklı ya anılabılır modern bir kent olu turmak
-----------------------------	--

Açıklamalar	ehrimizde bulunan ye il alan, a aç ve bitkileri daha verimli hale getirip halkımızın do ayla iç içe dinlenerek – e lenerek ya aması hedeflenmi tir
--------------------	--

Performans Göstergeleri		2009	2010	2011
1	Sulama sistemi yapımı		55.000 m%	55.000 m%
Açıklama				
2				
Açıklama				
3				
Açıklama				
4				
Açıklama				

Faaliyetler	2011 (TL)		
	Bütçe	Bütçe Dı ı	Toplam
1	Sulama sisteminin yapılması	2.200.000,00	2.200.000,00
2			0,00
3			0,00
4			0,00
5			0,00
Genel Toplam		2.200.000,00	0,00
			2.200.000,00

PERFORMANS HEDEF TABLOSU

dare Adı	Elazı Belediyesi
-----------------	------------------

Amaç -10	Park –ye il alan miktar ve kalitesini artırmak ya anabilir bir çevre,sa lıklı ve modern bir kent olu turmak,
-----------------	--

Hedef -10	Parke ve bordür tadilat i leri
------------------	--------------------------------

Performans Hedefi -10	ehri daha güzel hale getirmek, sa lıklı ya anılabilir modern bir kent olu turmak
------------------------------	--

Açıklamalar	ehir geneli bozulan ve kırılan parke-bordürlerin tadilatının yapılarak halkımızın daha sa lıklı, do ayla iç içe hedeflenmi tir.
--------------------	---

Performans Göstergeleri		2009	2010	2011
1	Parke ve bordür tadilat i leri			20.000 m2%
Açıklama				
2				
Açıklama				
3				
Açıklama				
4				
Açıklama				

Faaliyetler	2011 (TL)		
	Bütçe	Bütçe Dı ı	Toplam
1	Parke ve bordür tadilat i leri	190.000,00	190.000,00
2			0,00
3			0,00
4			0,00
5			0,00
Genel Toplam		190.000,00	0,00
			190.000,00

PERFORMANS HEDEF TABLOSU

dare Adı	Elazı Belediyesi
-----------------	------------------

Amaç -11	Park –ye il alan miktar ve kalitesini artırmak ya anabilir bir çevre,sa lıklı ve modern bir kent olu turmak,
-----------------	--

Hedef -11	Yazlık ve kı lık çiçek dikimi
------------------	-------------------------------

Performans Hedefi -11	ehri daha güzel hale getirmek, sa lıklı ya anılabilir modern bir kent olu turmak
------------------------------	--

Açıklamalar	800.000 Adet çiçe in dikilerek halkımızın do ayla iç içe dinlenerek – e lenerek ya aması hedeflenmi tir.
--------------------	--

Performans Göstergeleri		2009	2010	2011
1	Yazlık ve kı lık çiçek dikimi			800.000 adet%
Açıklama				
2				
Açıklama				
3				
Açıklama				
4				
Açıklama				

Faaliyetler	2011 (TL)			
	Bütçe	Bütçe Dı ı	Toplam	
1	Yazlık ve kı lık çiçek dikimi	25.000,00	25.000,00	
2			0,00	
3			0,00	
4			0,00	
5			0,00	
Genel Toplam		25.000,00	0,00	25.000,00

PERFORMANS HEDEF TABLOSU

dare Adı	Elazı Belediyesi
Amaç -12	Park –ye il alan miktar ve kalitesini artırmak ya anabilir bir çevre,sa lıklı ve modern bir kent olu turmak,
Hedef -12	A aç-bitki ve çiçeklerin ilaçlanması
Performans Hedefi -12	ehri daha güzel hale getirmek, sa lıklı ya anılabilir modern bir kent olu turmak
Açıklamalar	1.500 lt. ilaçla ehrimizde bulunan a aç, bitki ve çiçeklerin zararlı ha erelerden korumak ve daha verimli hale getirip e lenerek ya aması hedeflenmi tir.

Performans Göstergeleri		2009	2010	2011
1	A aç-bitki ve çiçeklerin ilaçlanması			1.500 litre%
Açıklama				
2				
Açıklama				
3				
Açıklama				
4				
Açıklama				

Faaliyetler	2011 (TL)		
	Bütçe	Bütçe Dı ı	Toplam
1	A aç-bitki ve çiçeklerin ilaçlanması	50.000,00	50.000,00
2			0,00
3			0,00
4			0,00
5			0,00
Genel Toplam		50.000,00	0,00
			50.000,00

FAAL YET MAL YETLER TABLOSU

dare Adı	Elazı Belediyesi
Performans Hedefi-1	Park-ye il alan miktar ve kalitesini arttırmak,ya anabilir çevre sa lıklı bir kent olu turmak.
Faaliyet Adı	Malatya yolu 3.etap çalı ması
Sorumlu Harcama Birimi veya Birimleri	Park ve Bahçeler Müdürlü ü
Açıklamalar	
10.000 m2'lik ye il alan düzenlenerek halkımızın daha sa lıklı do ayla iç içe dinlenerek e lenerek ya aması hedeflenmi tir.	

Ekonomik Kod		2011
01	Personel Giderleri	
02	SGK Devlet Primi Giderleri	
03	Mal ve Hizmet Alım Giderleri	
04	Faiz Giderleri	
05	Cari Transferler	
06	Sermaye Giderleri	250.000,00
07	Sermaye Transferleri	
08	Borç verme	
Toplam Bütçe Kaynak htiyacı		250.000,00
Bütçe Dı 1 Kaynak	Döner Sermaye	
	Di er Yurt çı	
	Yurt Dı 1	
Toplam Bütçe Dı 1 Kaynak htiyacı		
Toplam Kaynak htiyacı		250.000,00

FAAL YET MAL YETLER TABLOSU

dare Adı	Elazı Belediyesi
Performans Hedefi-2	Park-ye il alan kalitesini yükselterek,ya anılabılır modern bir ya am sunmak.
Faaliyet Adı	Orman i letme fidanlık alanında kültür parkı yapım i i
Sorumlu Harcama Birimi veya Birimleri	Park ve Bahçeler Müdürlü ü
Açıklamalar	
60.000 m2'lik alan düzenlenerek halkımızın sa lık ve huzur çerçevesinde ya aması hedeflenmi tir.	

Ekonomik Kod		2011
01	Personel Giderleri	
02	SGK Devlet Primi Giderleri	
03	Mal ve Hizmet Alım Giderleri	
04	Faiz Giderleri	
05	Cari Transferler	
06	Sermaye Giderleri	5.000.000,00
07	Sermaye Transferleri	
08	Borç verme	
Toplam Bütçe Kaynak htıyacı		5.000.000,00
Bütçe Dı ı Kaynak	Döner Sermaye	
	Di er Yurt çı	
	Yurt Dı ı	
Toplam Bütçe Dı ı Kaynak htıyacı		
Toplam Kaynak htıyacı		5.000.000,00

FAAL YET MAL YETLER TABLOSU

dare Adı-3	Elazı Belediyesi
Performans Hedefi	Parlarımızın,ye il alanlarımızın artırılıp sa lıklı,ya anlabilir bir ya am kenti olu turmak.
Faaliyet Adı	ehir geneli park yapım i i
Sorumlu Harcama Birimi veya Birimleri	Park ve Bahçeler Müdürlü ü
Açıklamalar	
30.000 m2'lik alan düzenlenerek halkın hep beraber sa lıklı,huzurlu ya anması hedeflenmi tir.	

Ekonomik Kod		2011
01	Personel Giderleri	
02	SGK Devlet Primi Giderleri	
03	Mal ve Hizmet Alım Giderleri	
04	Faiz Giderleri	
05	Cari Transferler	
06	Sermaye Giderleri	200.000,00
07	Sermaye Transferleri	
08	Borç verme	
Toplam Bütçe Kaynak htıyacı		200.000,00
Bütçe Dı 1 Kaynak	Döner Sermaye	
	Di er Yurt çı	
	Yurt Dı 1	
Toplam Bütçe Dı 1 Kaynak htıyacı		
Toplam Kaynak htıyacı		200.000,00

FAAL YET MAL YETLER TABLOSU

dare Adı	Elazı Belediyesi
Performans Hedefi-4	Park –ye il alan miktar ve kalitesini artırmak ya anabilir bir çevre, sa lıklı ve modern bir kent olu turmak
Faaliyet Adı	Do u çevre yolu çevre düzenleme i i
Sorumlu Harcama Birimi veya Birimleri	Park ve Bahçeler Müdürlü ü
Açıklamalar	
15.000 m2 ye il alanın düzenlenerek halkımızın daha sa lıklı, do ayla iç içe dinlenerek – e lenerek ya aması hedeflenmi tir.	

Ekonomik Kod		2011
01	Personel Giderleri	
02	SGK Devlet Primi Giderleri	
03	Mal ve Hizmet Alım Giderleri	565.000,00
04	Faiz Giderleri	
05	Cari Transferler	
06	Sermaye Giderleri	
07	Sermaye Transferleri	
08	Borç verme	
Toplam Bütçe Kaynak htıyacı		565.000,00
Bütçe Dı ı Kaynak	Döner Sermaye	
	Di er Yurt çı	
	Yurt Dı ı	
Toplam Bütçe Dı ı Kaynak htıyacı		
Toplam Kaynak htıyacı		565.000,00

FAAL YET MAL YETLER TABLOSU

dare Adı	Elazı Belediyesi
Performans Hedefi-5	Park –ye il alan miktar ve kalitesini artırmak ya anabilir bir çevre,sa lıklı ve modern bir kent olu turmak
Faaliyet Adı	ehir geneline bitki ve a aç alımı
Sorumlu Harcama Birimi veya Birimleri	Park ve Bahçeler Müdürlü ü
<p>37.000 Adet bitki ve a acın ekilerek halkımızın do ayla iç içe dinlenerek – e lenerek ya aması hedeflenmi tir. 80.000 m2'lik alanı çimlendirip halkımızın huzurlu,sa lıklı ya aması hedeflenmi tir.</p>	

Ekonomik Kod		2011
01	Personel Giderleri	
02	SGK Devlet Primi Giderleri	
03	Mal ve Hizmet Alım Giderleri	407.000,00
04	Faiz Giderleri	
05	Cari Transferler	
06	Sermaye Giderleri	
07	Sermaye Transferleri	
08	Borç verme	
Toplam Bütçe Kaynak htiyacı		407.000,00
Bütçe Dı ı Kaynak	Döner Sermaye	
	Di er Yurt çı	
	Yurt Dı ı	
Toplam Bütçe Dı ı Kaynak htiyacı		
Toplam Kaynak htiyacı		407.000,00

FAAL YET MAL YETLER TABLOSU

dare Adı	Elazı Belediyesi
Performans Hedefi-6	Park –ye il alan miktar ve kalitesini artırmak ya anabilir bir çevre, sa lıklı ve modern bir kent olu turmak,
Faaliyet Adı	Çim ekimi yapılması
Sorumlu Harcama Birimi veya Birimleri	Park ve Bahçeler Müdürlü ü
<p>80.000 m2 alanın hazırlanarak çimlendirilmesinin yapılması halkımızın do ayla iç içe dinlenerek – e lenerek ya aması hedeflenmi tir.</p>	

Ekonomik Kod		2011
01	Personel Giderleri	
02	SGK Devlet Primi Giderleri	
03	Mal ve Hizmet Alım Giderleri	50.000,00
04	Faiz Giderleri	
05	Cari Transferler	
06	Sermaye Giderleri	
07	Sermaye Transferleri	
08	Borç verme	
Toplam Bütçe Kaynak htıyacı		50.000,00
Bütçe Dı 1 Kaynak	Döner Sermaye	
	Di er Yurt çı	
	Yurt Dı 1	
Toplam Bütçe Dı 1 Kaynak htıyacı		
Toplam Kaynak htıyacı		50.000,00

FAAL YET MAL YETLER TABLOSU

dare Adı	Elazı Belediyesi
Performans Hedefi-7	Park –ye il alan miktar ve kalitesini artırmak ya anabilir bir çevre, sa lıklı ve modern bir kent olu turmak,
Faaliyet Adı	Torf ve çiftlik gübresi alımı
Sorumlu Harcama Birimi veya Birimleri	Park ve Bahçeler Müdürlü ü
<p><i>ehrimizde bulunan ye il alan, a aç ve bitkileri daha verimli hale getirip halkımızın do ayla iç içe dinlenerek – e lenerek ya aması hedeflenmi tir.</i></p>	

Ekonomik Kod		2011
01	Personel Giderleri	
02	SGK Devlet Primi Giderleri	
03	Mal ve Hizmet Alım Giderleri	102.850,00
04	Faiz Giderleri	
05	Cari Transferler	
06	Sermaye Giderleri	
07	Sermaye Transferleri	
08	Borç verme	
Toplam Bütçe Kaynak htıyacı		102.850,00
Bütçe Dı ı 1 Kaynak	Döner Sermaye	
	Di er Yurt çı	
	Yurt Dı ı 1	
Toplam Bütçe Dı ı 1 Kaynak htıyacı		
Toplam Kaynak htıyacı		102.850,00

FAAL YET MAL YETLER TABLOSU

dare Adı	Elazı Belediyesi
Performans Hedefi-8	Park –ye il alan miktar ve kalitesini artırmak ya anabilir bir çevre, sa lıklı ve modern bir kent olu turmak,
Faaliyet Adı	Makine alımı
Sorumlu Harcama Birimi veya Birimleri	Park ve Bahçeler Müdürlü ü
Açıklamalar	
10 Adet makine alınıp, ehrimizde bulunan ye il alan, a aç ve bitkilerin periyodik bakımlarının yapılarak halkımızın do ayla iç içe dinlenerek – e lenerek ya aması hedeflenmi tir.	

Ekonomik Kod		2011
01	Personel Giderleri	
02	SGK Devlet Primi Giderleri	
03	Mal ve Hizmet Alım Giderleri	100.000,00
04	Faiz Giderleri	
05	Cari Transferler	
06	Sermaye Giderleri	
07	Sermaye Transferleri	
08	Borç verme	
Toplam Bütçe Kaynak htıyacı		100.000,00
Bütçe Dı ı Kaynak	Döner Sermaye	
	Di er Yurt çı	
	Yurt Dı ı	
Toplam Bütçe Dı ı Kaynak htıyacı		
Toplam Kaynak htıyacı		100.000,00

FAAL YET MAL YETLER TABLOSU

dare Adı	Elazı Belediyesi
Performans Hedefi-9	Park –ye il alan miktar ve kalitesini artırmak ya anabilir bir çevre, sağlıklı ve modern bir kent olu turmak,
Faaliyet Adı	Sulama sistemi yapımı
Sorumlu Harcama Birimi veya Birimleri	Park ve Bahçeler Müdürlü ü
Açıklamalar	
<i>ehrimizde bulunan ye il alan, a aç ve bitkileri daha verimli hale getirip halkımızın do ayla iç içe dinlenerek – e lenerek ya aması hedeflenmi tir</i>	

Ekonomik Kod		2011
01	Personel Giderleri	
02	SGK Devlet Primi Giderleri	
03	Mal ve Hizmet Alım Giderleri	2.200.000,00
04	Faiz Giderleri	
05	Cari Transferler	
06	Sermaye Giderleri	
07	Sermaye Transferleri	
08	Borç verme	
Toplam Bütçe Kaynak htiyacı		2.200.000,00
Bütçe Dı ı Kaynak	Döner Sermaye	
	Di er Yurt çı	
	Yurt Dı ı	
Toplam Bütçe Dı ı Kaynak htiyacı		
Toplam Kaynak htiyacı		2.200.000,00

FAAL YET MAL YETLER TABLOSU

dare Adı	Elazı Belediyesi
Performans Hedefi-10	Park –ye il alan miktar ve kalitesini artırmak ya anabilir bir çevre, sa lıklı ve modern bir kent olu turmak,
Faaliyet Adı	Parke ve bordür tadilat i leri
Sorumlu Harcama Birimi veya Birimleri	Park ve Bahçeler Müdürlü ü
Açıklamalar	
<i>ehir geneli bozulan ve kırılan parke-bordürlerin tadilatının yapılarak halkımızın daha sa lıklı, do ayla iç içe dinlenerek. E lenerek ya aması hedeflenmi tir.</i>	

Ekonomik Kod		2011
01	Personel Giderleri	
02	SGK Devlet Primi Giderleri	
03	Mal ve Hizmet Alım Giderleri	
04	Faiz Giderleri	
05	Cari Transferler	
06	Sermaye Giderleri	190.000,00
07	Sermaye Transferleri	
08	Borç verme	
Toplam Bütçe Kaynak htıyacı		190.000,00
Bütçe Dı ı Kaynak	Döner Sermaye	
	Di er Yurt çı	
	Yurt Dı ı	
Toplam Bütçe Dı ı Kaynak htıyacı		
Toplam Kaynak htıyacı		190.000,00

FAAL YET MAL YETLER TABLOSU

dare Adı	Elazı Belediyesi
Performans Hedefi-11	Park –ye il alan miktar ve kalitesini artırmak ya anabilir bir çevre, sa lıklı ve modern bir kent olu turmak,
Faaliyet Adı	Yazlık ve kı lık çiçek dikimi
Sorumlu Harcama Birimi veya Birimleri	Park ve Bahçeler Müdürlü ü
Açıklamalar	
800.000 Adet çiçe in dikilerek halkımızın do ayla iç içe dinlenerek – e lenerek ya aması hedeflenmi tir.	

Ekonomik Kod		2011
01	Personel Giderleri	
02	SGK Devlet Primi Giderleri	
03	Mal ve Hizmet Alım Giderleri	25.000,00
04	Faiz Giderleri	
05	Cari Transferler	
06	Sermaye Giderleri	
07	Sermaye Transferleri	
08	Borç verme	
Toplam Bütçe Kaynak htıyacı		25.000,00
Bütçe Dı ı Kaynak	Döner Sermaye	
	Di er Yurt çi	
	Yurt Dı ı	
Toplam Bütçe Dı ı Kaynak htıyacı		
Toplam Kaynak htıyacı		25.000,00

FAAL YET MAL YETLER TABLOSU

dare Adı	Elazı Belediyesi
Performans Hedefi-12	Park –ye il alan miktar ve kalitesini artırmak ya anabilir bir çevre, sa lıklı ve modern bir kent olu turmak,
Faaliyet Adı	A aç-bitki ve çiçeklerin ilaçlanması
Sorumlu Harcama Birimi veya Birimleri	Park ve Bahçeler Müdürlü ü
Açıklamalar	
1.500 lt. ilaçla ehirimizde bulunan a aç, bitki ve çiçeklerin zararlı ha erelerden korumak ve daha verimli hale getirip halkımızın do ayla iç içe dinlenerek – e lenerek ya aması hedeflenmi tir.	

Ekonomik Kod		2011
01	Personel Giderleri	
02	SGK Devlet Primi Giderleri	
03	Mal ve Hizmet Alım Giderleri	50.000,00
04	Faiz Giderleri	
05	Cari Transferler	
06	Sermaye Giderleri	
07	Sermaye Transferleri	
08	Borç verme	
Toplam Bütçe Kaynak htiyacı		50.000,00
Bütçe Dı ı Kaynak	Döner Sermaye	
	Di er Yurt çı	
	Yurt Dı ı	
Toplam Bütçe Dı ı Kaynak htiyacı		
Toplam Kaynak htiyacı		50.000,00

DARE PERFORMANS TABLOSU

dare Adı	
----------	--

Performans Hedefi	Faaliyet	BÜTÇE Ç		BÜTÇE DI I		TOPLAM	
		TL	PAY (%)	TL	PAY (%)	TL	PAY (%)
1-	Malatya yolu 3. etap çevre düzenleme i i	250.000,00	100,00			250.000,00	100,00
2-	Orman i letme fidanlık alanında kültür park yapımı i i	5.000.000,00	100,00			5.000.000,00	100,00
3-	ehir geneli park yapımı i i	200.000,00	100,00			200.000,00	100,00
4-	Do u çevre yolu çevre düzenleme i i	565.000,00	100,00			565.000,00	100,00
5-	ehir genelinde bitki ve a aç alımı	407.000,00	100,00			407.000,00	100,00
6-	Çim ekimi yapılması	50.000,00	100,00			50.000,00	100,00
7-	Torf ve çiftlik gübresi alımı	102.850,00	100,00			102.850,00	100,00
8-	Makine alımı	100.000,00	100,00			100.000,00	100,00
9-	Sulama sistemi yapımı	2.200.000,00	100,00			2.200.000,00	100,00
10-	Yazlık ve kı lık çiçek dikimi	25.000,00	100,00			25.000,00	100,00
11-	A aç-bitki ve çiçeklerin ilaçlanması	50.000,00	100,00			50.000,00	100,00
12-	Parke ve bordür tadilat i leri	190.000,00	100,00			190.000,00	100,00
Performans Hedefleri Maliyetleri Toplamı		9.139.850,00	100,00			9.139.850,00	100,00
Genel Yönetim Giderleri		2.500.611,00				2.500.611,00	
Di er darelere Transfer Edilecek Kaynaklar Toplamı							
Genel Toplam		11.640.461,00				11.640.461,00	

TOPLAM KAYNAK HT YACI TABLOSU

dare Adı						
(TL)						
	Ekonomik Kod		Faaliyet Toplamı	Genel Yönetim Giderleri Toplamı	Di er darelere Transfer Edilecek Kaynaklar Toplamı	Genel Toplam
	Bütçe Kaynak İhtiyacı	01	Personel Giderleri		2.034.500,00	
02		SGK Devlet Primi Giderleri		424.111,00		424.111,00
03		Mal ve Hizmet Alım Giderleri	3.499.850,00			3.499.850,00
04		Faiz Giderleri				
05		Cari Transferler		42.000,00		42.000,00
06		Sermaye Giderleri	5.640.000,00			5.640.000,00
07		Sermaye Transferleri				
08		Borç verme				
09		Yedek Ödenek				
Toplam Bütçe Kaynak İhtiyacı		9.139.850,00	2.500.611,00		11.640.461,00	
Bütçe Dı ı Kaynak	Döner Sermaye					
	Di er Yurt ç i					
	Yurt Dı ı					
	Toplam Bütçe Dı ı Kaynak İhtiyacı					
Toplam Kaynak İhtiyacı		9.139.850,00	2.500.611,00		11.640.461,00	

PERFORMANS HEDEF TABLOSU

dare Adı	Elazı Belediyesi
-----------------	------------------

Amaç -1	Belediyemiz temizlik hizmetlerini gelece e ta ıyabilecek yetkinlikte insan kayna ı olu turmak,
Hedef -1	Her yıl personellerin kurum bünyesindeve/veya kurum dı nda faaliyetin türüne göre Hizmetiçi E itime tabi tutulması,

Performans Hedefi -1	Faaliyetin türüne göre her personele hizmetiçi e itiminin verilmesi çalı malarını kapsamaktadır.
Açıklamalar Temizlik hizmetlerinin uzun vadede daha etkin ve verimli hale getirilmesi için görevlendirilen personellerin e itilmesi çalı malarıdır.	

Performans Göstergeleri		2009	2010	2011
1	Sa lı rve güvenli ijk yardım ve Kanunu hakkında e itici faaliyetlerin düzenlenmesi	-	10 saat	10 saat
Açıklama kazalarının önlenmesi için düzenlenmektedir.				
2	Çevre Sa lı ı konusunda E itim verilmesi	-	10 saat	10 saat
Açıklama Atıkların toplanması,ta nması,nihaibertarafı ile i letme sonrası süreçlerinde meydana gelebilecek çevresel sorunların tespiti ve alınacak tedbirler hakkında personelin e itimi çalı malarıdır.				
3				
Açıklama				
4				
Açıklama				

Faaliyetler	2011 (TL)		
	Bütçe	Bütçe Dı ı	Toplam
1 Sa lı ı ve güvenli ijk yardım ve Kanunu hakkında e itici faaliyetlerin düzenlenmesi	0,00	0,00	0,00
2 Çevre Sa lı ı konusunda E itim verilmesi			0,00
3			0,00
4			0,00
5			0,00
Genel Toplam	0,00	0,00	0,00

PERFORMANS HEDEF TABLOSU

dare Adı	Elazı Belediyesi
-----------------	------------------

Amaç -2	Temizlik hizmetlerinin daha sa lıklı yürütülebilmesi için gerekli donanımı sa lamak,
Hedef -1	Faaliyetlerin etkin ve sürdürülebilirli ine yönelik araç parkının tamamlanması

Performans Hedefi -1	Beko-Loader (KazıcıYükleyicili)Kepçe, 5,5 m3 Vakumlu Yol Süpürme Aracı, laçlama Makinesi (ULV), Treyler ve Arazöz alımı
Açıklamalar ehrimizin sürekli göç alması ve sorumluluk alanının geni lemesi nedeniyle ihtiyaç duyulan i makinelerinin teminini kapsamaktadır	

Performans Göstergeleri		2009	2010	2011
1	1 adet Beko-Loader (KazıcıYükleyicili)Kepçe, 1 adet 5,5 m3 Vakumlu Yol Süpürme Aracı, 2 adet laçlamaMakinesi(ULV), 1 adet Treyler, 1 adet Arazöz alımı	-	100%	100%
Açıklama Temizlik hizmetlerinin etkin ve sürdürülebilirli i sa lanacaktır.				
2				
Açıklama				
3				
Açıklama				
4				
Açıklama				

Faaliyetler	2011 (TL)		
	Bütçe	Bütçe Dı ı	Toplam
1	950.000,00	0,00	950.000,00
2			0,00
3			0,00
4			0,00
5			0,00
Genel Toplam	950.000,00	0,00	950.000,00

PERFORMANS HEDEF TABLOSU

dare Adı	Elazı Belediyesi
-----------------	------------------

Amaç -3	Daha temiz ve ya anabilir bir ehir ortamının sa lanması,
Hedef -1	Ha ere Mücadele Çalı malarında Kullanmak Üzere nsektisit Alımı

Performans Hedefi -1	Larva mücadele ilacı alımı,Uçkun mücadele ilacı alımı,Kı lak mücadele ilacı alımı ve Rezidüel mücadele ilacı alımı
Açıklamalar Halk sa lı ı alanında laçlama Usul ve Esasları Hakkındaki Yönetmelik çerçevesinde vektör mücadelesindeki çalı malarımızda kullanmak üzere insektisit alımı i dir.	

Performans Göstergeleri		2009	2010	2011
1	Larva mücadele ilacı alımı	1500 lt	2000 lt	1000 lt
Açıklama Müdürlü ümüzce tespit edilen ha ere üreme alanlarında kullanılacaktır.				
2	Uçkun mücadele ilacı alımı	1000 lt	2300 lt	3000 lt
Açıklama Belediyemiz mücavir alanı içindeki mahallelerde açık alan ilaçlamasında kullanılacaktır.				
3	Kı lak mücadele ilacı alımı	500 lt	800 lt	500 lt
Açıklama Müdürlü ümüzce tespit edilen kı lak alanlarında kullanılacaktır				
4	Rezidüel mücadele ilacı alımı	500 lt	1000 lt	500 lt
Açıklama Katı Atık Düzenli Depolama Tesisinde ve Atıksu Arıtma Tesisinde kullanılacaktır.				

Faaliyetler	2011 (TL)			
	Bütçe	Bütçe Dı ı	Toplam	
1	nsektisit Alımı	680.000,00	0,00	680.000,00
2				0,00
3				0,00
4				0,00
5				0,00
Genel Toplam		680.000,00	0,00	680.000,00

PERFORMANS HEDEF TABLOSU

dare Adı	Elazlı Belediyesi
-----------------	-------------------

Amaç -3	Daha temiz ve yaşanabilir bir şehir ortamının sağlanması,
Hedef -2	ilaçlama çalışmalarının kalite düzeyini arttırmak.

Performans Hedefi -1	Personellerin hizmetçi eitime tabi tutulması, ilaçlama makinelerinin yıllık bakımlarının yaptırılması, Fiziksel mücadele, konteyner temizliği ve ilaçlaması çalışmaları ile uçkun ve larva mücadele çalışmaları kapsamaktadır.
Açıklamalar Yürütülen bu çalışmalarımızla insektisit kullanımının en aza indirilmesi amaçlanmaktadır.	

Performans Göstergeleri		2009	2010	2011
1	ilaçlama Makinelerinin bakım ve onarımı yapılması	1 defa	2 defa	3 defa
Açıklama ilaçlama makinelerinden optimum verimi alınabilmesi için yıllık bakım ve onarım çalışmalarını kapsamaktadır.				
2	Hizmetçi e itimi verilmesi	3 saat	5saat	5saat
Açıklama Halk Sağlığı Alanında ilaçlama Esas ve Usulleri Hakkındaki Yönetmelik çerçevesinde Personellerin e itimi çalışmalarını kapsamaktadır.				
3	Konteyner Temizliği ve ilaçlanması	2000 adet	3000 adet	3200 adet
Açıklama Konteynerlerin temizliği ve ilaçlanması yapılarak hastalıkların önlenmesi amaçlanmaktadır.				
4	Fiziksel mücadele	70%	80%	85%
Açıklama Hastalıkların üremeye yeri olarak tespit edilen alanlardaki fiziksel çalışmalarını kapsamaktadır.				

Faaliyetler	2011 (TL)			
	Bütçe	Bütçe Dışı	Toplam	
1	ilaçlama Makinesinin bakım ve onarımı yapılması	30.000,00	0,00	30.000,00
2	Hizmetçi E itimin Verilmesi			
3	Konteyner Temizliği ve ilaçlanması			
4	Fiziksel mücadele			
5				
Genel Toplam		30.000,00	0,00	30.000,00

PERFORMANS HEDEF TABLOSU

dare Adı	Elazı Belediyesi
-----------------	------------------

Amaç -3	Daha temiz ve ya anabilir bir ehir ortamının sa lanması,
Hedef -3	Tıbbi atıkları evsel nitelikli atıklardan ayrı toplanmasını sa lamak.

Performans Hedefi -1	ehrimizdeki sa lık kurulu larını denetlemek
Açıklamalar Tıbbi atıkları ilgili yönetmelik çerçevesinde evsel niteliklerden ayrı olarak toplanması sa lanacaktır.	

Performans Göstergeleri		2009	2010	2011
1	ehrimizdeki tüm sa lık kurulu larını denetlenecektir.	-	en az 3 defa	en az 3 defa
Açıklama Belediyemiz ile Elazı Valili ine ba lı birimlerce ortak olarak yürütülmesi planlanmaktadır.Bu sayede ilgili yönetmelik çerçevesinde tıbbi atıkların evsel nitelikli katı atıklardan ayrı depolanması ve toplanması sa lanacaktır.				
2	Atık üreticileri ve Belediyemizarasında tıbbi atıkların toplanması, ta nması ve nihai bertarafı konusunda tıbbi atık sözleşmesi yapılacaktır.	100%	100%	100%
Açıklama Tıbbi atıkların toplanması,ta nması ve nihai bertarafı konusunda atık üreticileri ile toplayıcılarının görev ve sorumluluklarını belirten tıbbi atık sözleşmeleri yapılacaktır.				
3				
Açıklama				
4				
Açıklama				

Faaliyetler	2011 (TL)		
	Bütçe	Bütçe Dı ı	Toplam
1 Sa lık Kurulu larının Denetlenmesi ve atık üreticileri ile tıbbi atık sözleşmesi yapılması	0,00	0,00	0,00
2			0,00
3			0,00
4			0,00
5			0,00
Genel Toplam	0,00	0,00	0,00

PERFORMANS HEDEF TABLOSU

dare Adı	Elazı Belediyesi
----------	------------------

Amaç -3	Daha temiz ve ya anabilir bir ehir ortamının sa lanması
Hedef -4	Atık pil ve akümülatör üreten i letmelerin, kamu kurumve kurulu larının denetlenmesi ve denetim mekanizmasının kurulması,

Performans Hedefi -1	Atık pil ve akümülatör üreticilerini denetlemek ve denetim mekanizmasının kurulması,
<p>Açıklamalar</p> <p>Atık pil üreten i letmelerin tespiti, lgili payda lar ile sistemingeli mesineyönelik i birli inin sa lanması ve protokollerin düzenlenmesi çalı malarını kapsamaktadır.</p>	

Performans Göstergeleri		2009	2010	2011
1	Atık pil ve akümülatör üreticilerini denetlemek	-	10%	60%
<p>Açıklama</p> <p>Özellikle alı veri merkezleri,elektronike ya satıcıları,akü satı ve kullanım merkezleri (Sanayi Sitesi vb.) ve foto rafçılıkla u ra an i yerlerinin tespiti ve atık pil toplama sözleşmelerinin yapılması ayrıca yıl içinde denetlenmesi çalı malarını kapsar.</p>				
2				
<p>Açıklama</p>				
3				
<p>Açıklama</p>				
4				
<p>Açıklama</p>				

Faaliyetler	2011 (TL)			
	Bütçe	Bütçe Dı ı	Toplam	
1	Atık pil ve akümülatör üreticilerinin denetlenmesi	0,00	0,00	0,00
2				0,00
3				0,00
4				0,00
5				0,00
Genel Toplam		0,00	0,00	0,00

PERFORMANS HEDEF TABLOSU

dare Adı	Elazı Belediyesi
-----------------	------------------

Amaç -3	Daha temiz ve ya anabilir bir ehir ortamının sa lanması
----------------	---

Hedef -5	Atık pil ve akümülatör biriktirme kaplarının temini
-----------------	---

Performans Hedefi -1	Atık pillerin katı atıklardan ayrı toplanmasını sa lamak
-----------------------------	--

Açıklamalar Atık pillerin daha sa lıklı bir ortamda toplanması amaçlanmı ır.	
---	--

Performans Göstergeleri		2009	2010	2011
1	Atık pil kutusu temini	-	20 adet	30 adet

Açıklama Atık pil biriktirme kapları Ta nabilir Pil Üreticileri ve thalatçıları Derne inden temin edilecektir.				
---	--	--	--	--

2				
---	--	--	--	--

Açıklama				
----------	--	--	--	--

3				
---	--	--	--	--

Açıklama				
----------	--	--	--	--

4				
---	--	--	--	--

Açıklama				
----------	--	--	--	--

Faaliyetler	2011 (TL)		
	Bütçe	Bütçe Dı ı	Toplam
1 Atık pil kutusu temini	0,00	0,00	0,00
2			0,00
3			0,00
4			0,00
5			0,00
Genel Toplam	0,00	0,00	0,00

PERFORMANS HEDEF TABLOSU

dare Adı	Elazı Belediyesi
----------	------------------

Amaç -3	Daha temiz ve ya anabilir bir ehir ortamının sa lanması
Hedef -6	Mevcut Vah i Çöp Alanının Rehabilitasyonu

Performans Hedefi -1	Meryemda 1 mevkiinde bulunanEski çöp depolama alanının etrafınıtel çitle çevrilmesi,depo alanının tamamının toprakla kapatılması,gaz drenaj borularının te kilive ye illendirilmesive di er i lemleri kapsamaktadır.
Açıklamalar	Mevcut vah i çöp döküm alanının çevresel etkilerinin en aza indirilmesi amaçlanmaktadır.

Performans Göstergeleri		2009	2010	2011
1	2. etap rehabilite çalı malarına ait hizmet alımı ihalesinin yapılması	-	40%	100%
Açıklama Hizmet alımıyoluyla yüklenici firmayayaptırılacak bu çalı malarımızda düzensiz depo alanının çevresel etkilerinin en aza indirilmesi amaç edinilmektedir.				
2				
Açıklama				
3				
Açıklama				
4				
Açıklama				

Faaliyetler	2011 (TL)		
	Bütçe	Bütçe Dı ı	Toplam
1 Hizmet alımı ihalesi yapılması	300.000,00	0,00	300.000,00
2			0,00
3			0,00
4			0,00
5			0,00
Genel Toplam	300.000,00	0,00	300.000,00

PERFORMANS HEDEF TABLOSU

dare Adı	Elazı Belediyesi
-----------------	------------------

Amaç -3	Daha temiz ve ya anabilir bir ehir ortamının sa lanması ,
Hedef -7	Temizlik ve Katı Atık Toplama Hizmet alımının yapılması,

Performans Hedefi -1	Temizlik ve atık toplama hizmetlerinin tüm mahallelerimizde yaygınla tırılması,
-----------------------------	---

Açıklamalar	
600 adet vasıfsız i çi,90 adet oför, 3 adet i makinesi operatörü, 10 adet bilgisayar i letmeni,10 adet mühendis,10 adet usta, 6 adet tekniker, 15 adet (7+1m3) hidrolikli sıkı tırmalı çöp aracı, 7 adet (8+1 m3) hidrolikli sıkı tırmalı çöp aracı, 5 adet (15+1,5 m3) hidrolikli sıkı tırmalı çöp aracı,2 adet 70 m3 hidrolikli sıkı tırmalıtransfertreyleri,1 adet çöp konteynırı yıkama aracı, 2 adet vakumlu yol süpürme aracı (4 m3), 6 adet pikap (çift kabinli),1 adet dozer, 2 adet kazıcı yükleyici kepçe, 2 adet damperlikamyon (çift dingilli)1 adet tıbbiatık toplama aracı (5 m3), 4 adet binekoto, 1 adet 4+1 camlı kamyonet,2 adet binicili akülü yer yıkama makinesi, 10 adet elektrik süpürgesi, 60 adet telsiz hizmet alımı.	

Performans Göstergeleri		2009	2010	2011
1	Temizlik ve Atık Toplama Hizmeti Alımı	100%	100%	100%

Açıklama				
Temizlik ve atık toplama hizmet alımı yapılarak ehimizdeki tüm mahallelere hizmetlerine it oranda götürülmesi planlanmaktadır.				

2				
---	--	--	--	--

Açıklama				
-----------------	--	--	--	--

3				
---	--	--	--	--

Açıklama				
-----------------	--	--	--	--

4				
---	--	--	--	--

Açıklama				
-----------------	--	--	--	--

Faaliyetler	2011 (TL)			
	Bütçe	Bütçe Dı ı	Toplam	
1	Temizlik ve Atık Toplama Hizmeti Alımı	35.000.000,00	0,00	35.000.000,00
2				0,00
3				0,00
4				0,00
5				0,00
Genel Toplam		35.000.000,00	0,00	35.000.000,00

PERFORMANS HEDEF TABLOSU

dare Adı	Elazı Belediyesi
----------	------------------

Amaç -3	Daha temiz ve ya anabilir bir ehir ortamının sa lanması,
Hedef -8	Katı atıkların toplanması ve düzenli depolanmasını sa lamak

Performans Hedefi -1	ehrimizdeki yerle im yerlerinde üretilen katı atıkların günlük olarak toplanması ve ilgili mevzuatlar çerçevesinde düzenli depolanmasını sa lamak.
<p>Açıklamalar Kent temizli i ve katı atık yönetimi Müdürlü ümüzüingörevleri içinde büyük yer tutmaktadır.Özellikle son yıllarda ehrimizin önemli miktarda göç alması ve yeni yerle im alanlarının açılması katı atık yönetiminin önemini arttırmakta ve yapılmasını zorla tırmaktadır. nsan sa lı ını ve kentsel ya amı yakından ilgilendirdi i için katı atıkların toplanarak bertaraf edilmesi konusu Müdürlü ümüz için performans hedefleri arasındadır.</p>	

Performans Göstergeleri		2009	2010	2011
1	Katı Atık Toplama	100%	100%	100%
Açıklama 37 Mahallemizin tamamında günlük olarak toplanması sa lanacaktır.				
2	Katı Atıkların Düzenli Depolanması	100%	100%	100%
Açıklama Katı Atıkların ilgili 2872 sayılı Çevre Kanunu ve ilgili yönetmelikler çerçevesinde düzenli depolama tesisinde depolanması faaliyetidir.				
3				
Açıklama				
4				
Açıklama				

Faaliyetler	2011 (TL)		
	Bütçe	Bütçe Dı ı	Toplam
1 Katı Atık Toplama	0,00	0,00	0,00
2 Katı atıkların düzenli depolanması			0,00
3			0,00
4			0,00
5			0,00
Genel Toplam	0,00	0,00	0,00

PERFORMANS HEDEF TABLOSU

dare Adı	Elazı Belediyesi
-----------------	------------------

Amaç -3	Daha temiz ve ya anabilir bir ehir ortamının sa lanması,
Hedef -9	Temiz bir çevre olu turmak ve sa lıklı katı atık toplamak için temizlik ekipmanlarının ihale yolu satın alınması,

Performans Hedefi -1	Hizmet alımı ihaleleri ve i lemlerini yapılması ve Temizlik hizmetlerinde kullanılan çöp konteynerleri, geridönü üm konteynerleri, çöp kutularının kentliye sunumu.
Açıklamalar Katı atıkların ilgili yönetmelikler çerçevesinde sa lık kurallarına uygun bir eilde toplanması için temin edilmektedir.	

Performans Göstergeleri		2009	2010	2011
1	Konteyner ve çöp kutuları temini	550 adet	800a adet	1500 adet
Açıklama Temizlik hizmetlerinde kullanılan deforme olmu veya ekonomik ömrünü tamamlamı konteynerler yerine kullanılacaktır.				
2	Geri Dönü üm Konteyneri alımı	-	50 adet	100 adet
Açıklama Ambalaj atıklarının geridönü ümü kapsamında okullara, konutlara ve i merkezlerine verilmesi planlanmaktadır.				
3	Çöp Kutusu Alımı	250 adet	500 adet	500 adet
Açıklama Özellikle ana arterler ile cadde ve sokaklarda kullanılacaktır.				
4	Elle çekilebilir çöp arabası alımı	50 adet	60 adet	70 adet
Açıklama Temizlik iççilerimiz tarafından sokak süprüntüleri,yaprak, sigara izmariti ve toz gibi atıkların süpürülerek toplanması için sadece temizlik i çilerine verilmektedir.				

Faaliyetler	2011 (TL)		
	Bütçe	Bütçe Dı ı	Toplam
1 Konteyner ve çöp kutuları ve elle çekilebilir çöp arabası temini	498.500,00	0,00	498.500,00
2			
3			
4			
5			
Genel Toplam	498.500,00	0,00	498.500,00

PERFORMANS HEDEF TABLOSU

dare Adı	Elazı Belediyesi
-----------------	------------------

Amaç -3	Daha temiz ve ya anabilir bir ehir ortamının sa lanması
Hedef -10	Belediyemizin Kalite politikası ve kalite hedefleri çerçevesinde temizlik hizmetlerinde kaliteyi yakalamak

Performans Hedefi -1	Temizlik İleri Müdürlü üne i makineleri için araç park yeri ve idari bina yapımı
Açıklamalar Müdürlü ümüz bünyesindeki personellerin daha uygun ko ullarda çalı ması temizlik hizmetlerindeki verimi arttıracaktır.	

Performans Göstergeleri		2009	2010	2011
1	makineleri araç park yeri ve idari bina yapımına ili kin ihalenin yapılması ve in aası	-	-	100%
Açıklama				
2				
Açıklama				
3				
Açıklama				
4				
Açıklama				

Faaliyetler	2011 (TL)			
	Bütçe	Bütçe Dı ı	Toplam	
1	makineleri araç park yeri ve idari bina yapımına ili kin ihalenin yapılması ve in aası	1.500.000,00	0,00	1.500.000,00
2			0,00	
3			0,00	
4			0,00	
5			0,00	
Genel Toplam		1.500.000,00	0,00	1.500.000,00

PERFORMANS HEDEF TABLOSU

dare Adı	Elazı Belediyesi
----------	------------------

Amaç -4	Atıksuların Arıtılmasını Sa lamak
Hedef -1	Endüstriyel atıksu üreten i yerlerinin denetlenmesi

Performans Hedefi -1	ehrimizdeki i letmelerin ve fabrikaların denetlenmesi çalı malarının yapılması.
Açıklamalar Yürütülen bu çalı malarımızla Atıksu arıtma tesisinin yükünün azaltılması amaçlanmaktadır	

Performans Göstergeleri		2009	2010	2011
1	Endüstriyel atıksu üreten i yerlerinin denetlenmesi	-	En az 10 i letme	En az 10 i letme
Açıklama Atıksu üreticilerinin tespiti ile Atıksu üreten mezbahane ve fabrikaların kontrol edilmesi ve ilgili yönetmeliklere uymayanlara cezai i lemlerin yapılması çalı malarını kapsar.				
2				
Açıklama				
3				
Açıklama				
4				
Açıklama				

Faaliyetler	2011 (TL)		
	Bütçe	Bütçe Dı ı	Toplam
1 Endüstriyel atıksu üreten i yerlerinin denetlenmesi	0,00	0,00	0,00
2			0,00
3			0,00
4			0,00
5			0,00
Genel Toplam	0,00	0,00	0,00

PERFORMANS HEDEF TABLOSU

dare Adı	Elazığ Belediyesi
----------	-------------------

Amaç -4	Atıksuların Arıtılmasını Sağlamak
Hedef -2	Atıksu Arıtma Tesisinin genel bakımının yapılması ve tesisin düzenli olarak hizmet vermesi,

Performans Hedefi -1	Atıksu arıtma tesisi çıkış suyunun de arj limitlerini sağlanması
Açıklamalar Tesisdeki ünitelerin bakımı ve onarımı, atıksudeneylelerinin yapılması ve personelin hizmetiçi e itime tabi tutulması vb. çalı maları kapsamaktadır.	

Performans Göstergeleri		2009	2010	2011
1	Tesisin genel bakımına yönelik i ve i lemlerinin yapılması	-	2 defa	3 defa
Açıklama Her yıl 2 defa genel bakım yapılması için hizmet alımı ihalesi yapılacaktır.				
2	BO 5, KO , O , AKM ve Bulanıklık deneylerinin yapılması	üç günde bir	her gün	hergün
Açıklama Yönetmelik gere ince atıksu kirlilik parametrelerinin düzenli olarak analizinin yapılması çalı malarını kapsamaktadır.				
3	htiyaç duyulan alet, makine ve kimyasal maddeler ile i makinelerin temin edilmesi,	-	100%	100%
Açıklama Hizmetlerin yürütülmesi için ihtiyaç duyulan alet, makine ve kimyasal maddeler ile i makinelerin temin edilmesi				
4	Personellerin hizmetiçi e itime tabi tutulması, kalite planı olu turulması ve çe itli anketlerin düzenlenmesi	yılda 2 defa	yılda 2 defa	yılda 2 defa
Açıklama Tesisin verimli olarak i letilmesi için personellerin e itilmesi çalı malarını kapsamaktadır.				

Faaliyetler	2011 (TL)			
	Bütçe	Bütçe Dı ı	Toplam	
1	Tesisin Genel Bakımı,	100.000,00	0,00	100.000,00
2	BO 5, KO , O , AKM ve Bulanıklık deneylerinin yapılması	0,00	0,00	0,00
3	htiyaç duyulan alet, makine ve kimyasal maddeler ile i makinelerin temin edilmesi,	50.000,00	0,00	50.000,00
4	Personellerin hizmetiçi e itime tabi tutulması, kalite planı	0,00	0,00	0,00
5				0,00
Genel Toplam		150.000,00	0,00	150.000,00

FAAL YET MAL YETLER TABLOSU

dare Adı	Elazı Belediyesi
Performans Hedefi 1	Faaliyetlerimizin türüne göre her personele hizmetiçi e itiminin verilmesi sa lanacaktır.
Faaliyet Adı 1	Sa lı ı ve güvenli i, ilk yardım ve Kanunu hakkında e itici faaliyetlerin düzenlenmesi
Sorumlu Harcama Birimi veya Birimleri	Temizlik İleri Müdürlü ü
Açıklamalar	
<p><i>in yapılması sırasında i yerindeki fiziki çevre artları sebebiyle i çilerinmaruz kaldıkları sa lık sorunları ve mesleki risklerin ortadan kaldırılması veya azaltılması amacıyla yapılacak e itim çalı maları kapsamaktadır. Her personele yılda 10 saat e itim verilmesi planlanmaktadır.</i></p>	

Ekonomik Kod		2011
01	Personel Giderleri	
02	SGK Devlet Primi Giderleri	
03	Mal ve Hizmet Alım Giderleri	
04	Faiz Giderleri	
05	Cari Transferler	
06	Sermaye Giderleri	
07	Sermaye Transferleri	
08	Borç verme	
Toplam Bütçe Kaynak İhtiyacı		
Bütçe Dı ı Kaynak	Döner Sermaye	
	Di er Yurt ç i	
	Yurt Dı ı	
Toplam Bütçe Dı ı Kaynak İhtiyacı		
Toplam Kaynak İhtiyacı		

FAAL YET MAL YETLER TABLOSU

dare Adı	Elazı Belediyesi
Performans Hedefi 1	Faaliyetin türüne göre her personele yılda 10 saat hizmeti e itiminin verilmesi sa lanacaktır.
Faaliyet Adı 2	Çevre Sa lı ı konusunda E itim verilmesi
Sorumlu Harcama Birimi veya Birimleri	Temizlik İleri Müdürlü ü
Açıklamalar	
<p><i>Sa lıklı bir ya amın sürdürülmesi ancak sa lıklı bir çevre ile mümkündür. Bir ili kiler sistemi olan çevrenin bozulması ve çevre sorunlarının ortaya çıkmasını önlemek için Çevre bilincinin her bireyde uyandırılması gerekmektedir. Bu amaçla Müdürlü ümüzde görevlendirilen tüm personellerimize yılda 10 saat olmak üzere; atıkların toplanması, ta nması, nihai bertarafı ile i letme sonrası süreçlerinde meydana gelebilecek çevresel sorunların tespiti ve alınacak tedbirler konusunda e itim verilecektir.</i></p>	

Ekonomik Kod		2011
01	Personel Giderleri	
02	SGK Devlet Primi Giderleri	
03	Mal ve Hizmet Alım Giderleri	
04	Faiz Giderleri	
05	Cari Transferler	
06	Sermaye Giderleri	
07	Sermaye Transferleri	
08	Borç verme	
Toplam Bütçe Kaynak İhtiyacı		
Bütçe Dı ı 1 Kaynak	Döner Sermaye	
	Di er Yurt çı	
	Yurt Dı ı 1	
Toplam Bütçe Dı ı 1 Kaynak İhtiyacı		
Toplam Kaynak İhtiyacı		

FAAL YET MAL YETLER TABLOSU

dare Adı	Elazı Belediyesi
Performans Hedefi 2	Beko-Loader (Kazıclı Yükleycili) Kepeç, 5,5 m3 Vakumlu Yol Süpürme Aracı, laçlama Makinesi (ULV), Treyler ve Arazöz alımı
Faaliyet Adı 1	makinesi alımı
Sorumlu Harcama Birimi veya Birimleri	Temizlik İleri Müdürlü ü
Açıklamalar	
<p><i>ehrimizin sürekli göç alması ve Belediye sorumluluk alanının geni lemesi ve yatırım programı sonucu donanım ihtiyacının olu ması nedeniyle ihtiyaç duyulan i makinelerinin teminini kapsamaktadır.</i></p> <p><i>Beko-Loader (Kazıclı Yükleycili) Kepeç = 1 adet x 250.000,00 TL= 250.000,00 TL</i> <i>5,5 m3 Vakumlu Yol Süpürme Aracı= 1 adet x 300.000,00 TL = 300.000,00 TL</i> <i>laçlama Makinesi (ULV)= 2 adet x 15.000 TL = 30.000,00 TL</i> <i>Treyler= 1 adet x 250.000,00 TL = 250.000,00 TL</i> <i>Arazöz = 1 adet x 120.000,00 TL = 120.000,00 TL</i></p> <p>GENEL TOPLAM: 950.000,00 TL</p>	

Ekonomik Kod		2011
01	Personel Giderleri	
02	SGK Devlet Primi Giderleri	
03	Mal ve Hizmet Alım Giderleri	
04	Faiz Giderleri	
05	Cari Transferler	
06	Sermaye Giderleri	950.000,00
07	Sermaye Transferleri	
08	Borç verme	
Toplam Bütçe Kaynak İhtiyacı		950.000,00
Bütçe Dı ı Kaynak	Döner Sermaye	
	Di er Yurt ç i	
	Yurt Dı ı	
Toplam Bütçe Dı ı Kaynak İhtiyacı		
Toplam Kaynak İhtiyacı		950.000,00

FAAL YET MAL YETLER TABLOSU

dare Adı	Elazı Belediyesi
Performans Hedefi 3	Larva mücadele ilacı alımı, Uçkun mücadele ilacı alımı, Kı lak mücadele ilacı alımı ve Rezidüel mücadele ilacı alımı
Faaliyet Adı 1	nsektisit alımı
Sorumlu Harcama Birimi veya Birimleri	Temizlik İleri Müdürlü ü
Açıklamalar	
<p>Halk sa lı ı alanında laçlama Usul ve Esasları Hakkındaki Yönetmelik çerçevesinde vektör mücadelesindeki çalı malarımızda kullanmak üzere insektisit alımı i dir.</p> <p>Ödenek tahsisi ile Alım ihaleleri ve i lemlerinin yapılması= - TL Larva mücadele ilacı alımı: 1000 lt x 120,00 TL/lt =120.000,00 TL Uçkun mücadele ilacı alımı: 3000 lt x 116,70 TL/lt =350.000,00 TL Kı lak mücadele ilacı alımı: 500 lt x 120,00 TL/lt = 60.000,00 TL Rezidüel mücadele ilacı alımı:500 lt x 300,00 TL/lt = 150.000,00 TL</p> <p>GENEL TOPLAM: 680.000,00 TL</p>	

Ekonomik Kod		2011
01	Personel Giderleri	
02	SGK Devlet Primi Giderleri	
03	Mal ve Hizmet Alım Giderleri	680.000,00
04	Faiz Giderleri	
05	Cari Transferler	
06	Sermaye Giderleri	
07	Sermaye Transferleri	
08	Borç verme	
Toplam Bütçe Kaynak İhtiyacı		680.000,00
Bütçe Dı ı Kaynak	Döner Sermaye	
	Di er Yurt çı	
	Yurt Dı ı	
Toplam Bütçe Dı ı Kaynak İhtiyacı		
Toplam Kaynak İhtiyacı		680.000,00 TL

FAAL YET MAL YETLER TABLOSU

dare Adı	Elazı Belediyesi
Performans Hedefi 4	Personellerinhizmetiçie itimetabi tutulması,ilaçlamamakinelerinin yıllık bakımlarının yaptırılması, Fiziksel mücadele, konteyner temizli i ve ilaçlaması çalı malarını kapsamaktadır
Faaliyet Adı 1	laçlama Makinesinin bakım ve onarımı yapılması
Sorumlu Harcama Birimi veya Birimleri	Temizlik İleri Müdürlü ü
Açıklamalar	
<p>laçlama makinelerinden optimum verimin alınabilmesi için yıllık bakım ve onarım çalı malarını kapsamaktadır.</p> <p>laçlama Makinelerinin bakım ve onarımı yapılması: 30.000,00 TL</p>	

Ekonomik Kod		2011
01	Personel Giderleri	
02	SGK Devlet Primi Giderleri	
03	Mal ve Hizmet Alım Giderleri	30.000,00
04	Faiz Giderleri	
05	Cari Transferler	
06	Sermaye Giderleri	
07	Sermaye Transferleri	
08	Borç verme	
Toplam Bütçe Kaynak İhtiyacı		30.000,00
Bütçe Dı 1 Kaynak	Döner Sermaye	
	Di er Yurt çı	
	Yurt Dı 1	
Toplam Bütçe Dı 1 Kaynak İhtiyacı		
Toplam Kaynak İhtiyacı		30.000,00

FAAL YET MAL YETLER TABLOSU

dare Adı	Elazı Belediyesi
Performans Hedefi 4	Personellerinhizmetiçe itimetabi tutulması,ilaçlamamakinelerinin yıllık bakımlarının yaptırılması, Fiziksel mücadele, konteyner temizli i ve ilaçlaması çalı malarını kapsamaktadır
Faaliyet Adı 2	Hizmet çi E itimin Verilmesi
Sorumlu Harcama Birimi veya Birimleri	Temizlik İleri Müdürlü ü
Açıklamalar	
<p><i>Halk Sa lı ı Alanında laçlama Esas ve Usulleri Hakkındaki Yönetmelik çerçevesinde Personellerin e itimi çalı malarını kapsamaktadır. laçlama çalı malarında görevlendirilen personellerimize 2011 yılında 5 saatlik hizmetiçi e itim verilmesi planlanmaktadır.</i></p> <p><i>Hizmet içi e itimi verilmesi.</i></p>	

Ekonomik Kod		2011
01	Personel Giderleri	
02	SGK Devlet Primi Giderleri	
03	Mal ve Hizmet Alım Giderleri	
04	Faiz Giderleri	
05	Cari Transferler	
06	Sermaye Giderleri	
07	Sermaye Transferleri	
08	Borç verme	
Toplam Bütçe Kaynak İhtiyacı		
Bütçe Dı 1 Kaynak	Döner Sermaye	
	Di er Yurt çi	
	Yurt Dı 1	
Toplam Bütçe Dı 1 Kaynak İhtiyacı		
Toplam Kaynak İhtiyacı		

FAAL YET MAL YETLER TABLOSU

dare Adı	Elazı Belediyesi
Performans Hedefi 4	Personellerinhizmetiçe itimetabi tutulması,ilaçlamamakinerinin yıllık bakımlarının yaptırılması, Fiziksel mücadele, konteyner temizli i ve ilaçlaması çalı malarını kapsamaktadır.
Faaliyet Adı 3	Konteyner Temizli i ve laçlanması
Sorumlu Harcama Birimi veya Birimleri	Temizlik İleri Müdürlü ü
Açıklamalar	
<i>Konteynerlerin temizli i ve ilaçlanması yapılarak ha ere olu umunun önlenmesi amaçlanmaktadır.</i>	
<i>Konteyner Temizli i ve laçlanması.</i>	

Ekonomik Kod		2011
01	Personel Giderleri	
02	SGK Devlet Primi Giderleri	
03	Mal ve Hizmet Alım Giderleri	
04	Faiz Giderleri	
05	Cari Transferler	
06	Sermaye Giderleri	
07	Sermaye Transferleri	
08	Borç verme	
Toplam Bütçe Kaynak İhtiyacı		
Bütçe Dı ı Kaynak	Döner Sermaye	
	Dı er Yurt çı	
	Yurt Dı ı	
Toplam Bütçe Dı ı Kaynak İhtiyacı		
Toplam Kaynak İhtiyacı		

FAAL YET MAL YETLER TABLOSU

dare Adı	Elazı Belediyesi
Performans Hedefi 4	Personellerinhizmetiçe itimetabi tutulması,ilaçlamamakinelерinin yıllık bakımlarının yaptırılması, Fiziksel mücadele, konteyner temizli i ve ilaçlaması çalı malarını kapsamaktadır
Faaliyet Adı 4	Fiziksel mücadele
Sorumlu Harcama Birimi veya Birimleri	Temizlik İleri Müdürlü ü
Açıklamalar	
<i>Ha ere üreme yeri olarak tespit edilen alanlardaki fiziksel çalı maları kapsamaktadır.</i>	
<i>Fiziksel mücadele.</i>	

Ekonomik Kod		2011
01	Personel Giderleri	
02	SGK Devlet Primi Giderleri	
03	Mal ve Hizmet Alım Giderleri	
04	Faiz Giderleri	
05	Cari Transferler	
06	Sermaye Giderleri	
07	Sermaye Transferleri	
08	Borç verme	
Toplam Bütçe Kaynak İhtiyacı		
Bütçe Dı ı Kaynak	Döner Sermaye	
	Di er Yurt çı	
	Yurt Dı ı	
Toplam Bütçe Dı ı Kaynak İhtiyacı		
Toplam Kaynak İhtiyacı		

FAAL YET MAL YETLER TABLOSU

dare Adı	Elazı Belediyesi
Performans Hedefi 5	ehrimizdeki sa lık kurulu larını denetlemek
Faaliyet Adı 1	Sa lık Kurulu larının Denetlenmesi ve Tıbbi Atık Sözle mesi yapılması
Sorumlu Harcama Birimi veya Birimleri	Temizlik İleri Müdürlü ü
Açıklamalar	
<p>Belediyemiz ile Elazı Valili ine ba lı birimlerce ortak olarak yürütülmesi planlanmaktadır. Bu sayede ilgili yönetmelik çerçevesinde tıbbi atıkların evsel nitelikli katı atıklardan ayrı depolanması ve toplanması sa lanacaktır. Ayrıca tıbbi atık sözle mesi bulunmayan sa lık kurulu larla tıbbi atık sözle mesi yapılacaktır.</p>	

Ekonomik Kod		2011
01	Personel Giderleri	
02	SGK Devlet Primi Giderleri	
03	Mal ve Hizmet Alım Giderleri	
04	Faiz Giderleri	
05	Cari Transferler	
06	Sermaye Giderleri	
07	Sermaye Transferleri	
08	Borç verme	
Toplam Bütçe Kaynak İhtiyacı		
Bütçe Dı ı Kaynak	Döner Sermaye	
	Di er Yurt çı	
	Yurt Dı ı	
Toplam Bütçe Dı ı Kaynak İhtiyacı		
Toplam Kaynak İhtiyacı		

FAAL YET MAL YETLER TABLOSU

dare Adı	Elazı Belediyesi
Performans Hedefi 6	Atık pil ve akümülatör üreticilerini denetlemekve denetim mekanizmasının kurulması,
Faaliyet Adı 1	Atık pil ve akümülatör üreticilerinin denetlenmesi
Sorumlu Harcama Birimi veya Birimleri	Temizlik İleri Müdürlü ü
Açıklamalar	
<p>Atık pil üreten işletmelerin tespiti, ilgili paydaşlar ile sistemin gelişmesine yönelik işbirliğinin sağlanması ve protokollerin düzenlenmesi ayrıca atık pil ve akümülatörlerin diğer katı atıklardan ayrı toplanması için yürütülecek çalışmaları kapsamaktadır.</p> <p>Atık pil ve akümülatör üreticilerinin denetlenmesi.</p>	

Ekonomik Kod		2011
01	Personel Giderleri	
02	SGK Devlet Primi Giderleri	
03	Mal ve Hizmet Alım Giderleri	
04	Faiz Giderleri	
05	Cari Transferler	
06	Sermaye Giderleri	
07	Sermaye Transferleri	
08	Borç verme	
Toplam Bütçe Kaynak ihtiyacı		
Bütçe Dı 1 Kaynak	Döner Sermaye	
	Diğer Yurt dışı	
	Yurt Dışı	
Toplam Bütçe Dı 1 Kaynak ihtiyacı		
Toplam Kaynak ihtiyacı		

FAAL YET MAL YETLER TABLOSU

dare Adı	Elazı Belediyesi
Performans Hedefi 7	Atık pillerin katı atıklardan ayrı toplanmasını sa lamak
Faaliyet Adı 1	Atık Pil Biriktirme Kapları Temini
Sorumlu Harcama Birimi veya Birimleri	Temizlik İleri Müdürlü ü
Açıklamalar	
<p>Atık pillerin daha sa lıklı bir ortamda toplanması amaçlanmı tır. İhtiyaç duyulan atık pil biriktirme kutuları Ta inabilir Pil Üreticileri ve thalatçıları Derne inden temin edilecektir.</p> <p>Atık pil kutusu temini.</p>	

Ekonomik Kod		2011
01	Personel Giderleri	
02	SGK Devlet Primi Giderleri	
03	Mal ve Hizmet Alım Giderleri	
04	Faiz Giderleri	
05	Cari Transferler	
06	Sermaye Giderleri	
07	Sermaye Transferleri	
08	Borç verme	
Toplam Bütçe Kaynak İhtiyacı		
Bütçe Dı 1 Kaynak	Döner Sermaye	
	Di er Yurt çı	
	Yurt Dı 1	
Toplam Bütçe Dı 1 Kaynak İhtiyacı		
Toplam Kaynak İhtiyacı		

FAAL YET MAL YETLER TABLOSU

dare Adı	Elazı Belediyesi
Performans Hedefi 8	Meryem da ı mevkiinde bulunan eski çöp depolama alanının etrafının tel çitle çevrilmesi, depo alanının tamamının toprakla kapatılması, gaz drenaj borularının te kili ve ye illendirilmesi ve di er i lemleri kapsamaktadır.
Faaliyet Adı 1	Hizmet alımı ihalesinin yapılması
Sorumlu Harcama Birimi veya Birimleri	Temizlik İleri Müdürlü ü
Açıklamalar	
<p>Vah i çöp döküm alanının çevresel etkilerinin en aza indirilmesi amaçlanmaktadır. Hizmet alımı yoluyla yüklenici firmaya yaptırılacak bu çalı malarımızda 2011 yılında mevcut alanın geri kalan %60 lık kısmı rehabilite çalı maları tamamlanacaktır.</p> <p>Hizmet alımı ihalesi:300.000,00 TL</p>	

Ekonomik Kod		2011
01	Personel Giderleri	
02	SGK Devlet Primi Giderleri	
03	Mal ve Hizmet Alım Giderleri	300.000,00
04	Faiz Giderleri	
05	Cari Transferler	
06	Sermaye Giderleri	
07	Sermaye Transferleri	
08	Borç verme	
Toplam Bütçe Kaynak İhtiyacı		300.000,00
Bütçe Dı ı Kaynak	Döner Sermaye	
	Di er Yurt çı	
	Yurt Dı ı	
Toplam Bütçe Dı ı Kaynak İhtiyacı		
Toplam Kaynak İhtiyacı		300.000,00

FAAL YET MAL YETLER TABLOSU

dare Adı	Elazı Belediyesi
Performans Hedefi 9	Temizlik ve atık toplama hizmetlerinin tüm mahallelerimizde yaygınla tırılması,
Faaliyet Adı 1	Temizlik ve atık toplama hizmeti alımı
Sorumlu Harcama Birimi veya Birimleri	Temizlik İleri Müdürlü ü
Açıklamalar	
<p>Temizlik ve atık toplama hizmet alımı yapılarak İehrimizdeki tüm mahallelere hizmetlerin e it oranda götürülmesi planlanmaktadır.</p> <p>YAKLA İK MAL YET: 35.000.000,00 TL</p>	

Ekonomik Kod		2011
01	Personel Giderleri	
02	SGK Devlet Primi Giderleri	
03	Mal ve Hizmet Alım Giderleri	35.000.000,00
04	Faiz Giderleri	
05	Cari Transferler	
06	Sermaye Giderleri	
07	Sermaye Transferleri	
08	Borç verme	
Toplam Bütçe Kaynak İhtiyacı		35.000.000,00
Bütçe Dı ı Kaynak	Döner Sermaye	
	Di er Yurt İi	
	Yurt Dı ı	
Toplam Bütçe Dı ı Kaynak İhtiyacı		
Toplam Kaynak İhtiyacı		35.000.000,00

FAAL YET MAL YETLER TABLOSU

dare Adı	Elazı Belediyesi
Performans Hedefi 10	ehrimizdeki yerle im yerlerinde üretilen katı atıkların günlük olarak toplanması ve ilgili mevzuatlar çerçevesinde düzenli depolanmasını sa lamak.
Faaliyet Adı 1	Katı Atık Toplama
Sorumlu Harcama Birimi veya Birimleri	Temizlik İleri Müdürlü ü
Açıklamalar	
37 Mahallemizin tamamında günlük olarak toplanması sa lanacaktır.	

Ekonomik Kod		2011
01	Personel Giderleri	
02	SGK Devlet Primi Giderleri	
03	Mal ve Hizmet Alım Giderleri	
04	Faiz Giderleri	
05	Cari Transferler	
06	Sermaye Giderleri	
07	Sermaye Transferleri	
08	Borç verme	
Toplam Bütçe Kaynak İhtiyacı		
Bütçe Dı 1 Kaynak	Döner Sermaye	
	Di er Yurt İi	
	Yurt Dı 1	
Toplam Bütçe Dı 1 Kaynak İhtiyacı		
Toplam Kaynak İhtiyacı		

FAAL YET MAL YETLER TABLOSU

dare Adı	Elazı Belediyesi
Performans Hedefi 10	ehrimizdeki yerle im yerlerinde üretilen katı atıkların günlük olarak toplanması ve ilgili mevzuatlar çerçevesinde düzenli depolanmasını sa lamak.
Faaliyet Adı 2	Katı atıkların düzenli depolanması
Sorumlu Harcama Birimi veya Birimleri	Temizlik İleri Müdürlü ü
Açıklamalar	
<p><i>Katı Atıkların ilgili 2872 sayılı Çevre Kanunu ve ilgili yönetmelikler çerçevesinde düzenli depolama tesisinde depolanması faaliyetidir.</i></p>	

Ekonomik Kod		2011
01	Personel Giderleri	
02	SGK Devlet Primi Giderleri	
03	Mal ve Hizmet Alım Giderleri	
04	Faiz Giderleri	
05	Cari Transferler	
06	Sermaye Giderleri	
07	Sermaye Transferleri	
08	Borç verme	
Toplam Bütçe Kaynak İhtiyacı		
Bütçe Dı 1 Kaynak	Döner Sermaye	
	Di er Yurt çı	
	Yurt Dı 1	
Toplam Bütçe Dı 1 Kaynak İhtiyacı		
Toplam Kaynak İhtiyacı		

FAAL YET MAL YETLER TABLOSU

dare Adı	Elazı Belediyesi
Performans Hedefi 11	Hizmet alımı ihaleleri ve i lemlerinin yapılması ve Temizlik hizmetlerinde kullanılan çöp konteynerleri, geri dönü üm konteynerleri, çöp kutularının kentliye sunumu.
Faaliyet Adı 1	Konteyner ve çöp kutuları ve elle çekilebilir çöp arabası temini
Sorumlu Harcama Birimi veya Birimleri	Temizlik İleri Müdürlü ü
Açıklamalar	
<p><i>Katı atıkların ilgili yönetmelikler çerçevesinde sa lık kurallarına uygun bir ekilde toplanması için temin edilmektedir.</i></p> <p><i>Çöp konteynerleri, geridönü üm konteynerleri, çöp kutularının kentliye sunumu. : 498.500,00 TL</i></p>	

Ekonomik Kod		2011
01	Personel Giderleri	
02	SGK Devlet Primi Giderleri	
03	Mal ve Hizmet Alım Giderleri	498.500,00
04	Faiz Giderleri	
05	Cari Transferler	
06	Sermaye Giderleri	
07	Sermaye Transferleri	
08	Borç verme	
Toplam Bütçe Kaynak İhtiyacı		498.500,00
Bütçe Dı ı Kaynak	Döner Sermaye	
	Di er Yurt çı	
	Yurt Dı ı	
Toplam Bütçe Dı ı Kaynak İhtiyacı		
Toplam Kaynak İhtiyacı		498.500,00

FAAL YET MAL YETLER TABLOSU

dare Adı	Elazı Belediyesi
Performans Hedefi 12	Temizlik İleri Müdürlü üne i makineleri için araç park yeri ve idari bina yapımı
Faaliyet Adı 1	makineleri araç park yeri ve idari bina yapımına ili kin ihalenin yapılması ve in aası
Sorumlu Harcama Birimi veya Birimleri	Temizlik İleri Müdürlü ü
Açıklamalar	
<i>Müdürlü ümüz bünyesindeki personellerin daha uygun ko ullarda çalı ması sa lanacaktır.</i>	
<i>Yakla ık maliyet: 1.500.000,00 TL</i>	

Ekonomik Kod		2011
01	Personel Giderleri	
02	SGK Devlet Primi Giderleri	
03	Mal ve Hizmet Alım Giderleri	
04	Faiz Giderleri	
05	Cari Transferler	
06	Sermaye Giderleri	1.500.000,00
07	Sermaye Transferleri	
08	Borç verme	
Toplam Bütçe Kaynak İhtiyacı		1.500.000,00
Bütçe Dı ı Kaynak	Döner Sermaye	
	Di er Yurt çı	
	Yurt Dı ı	
Toplam Bütçe Dı ı Kaynak İhtiyacı		
Toplam Kaynak İhtiyacı		1.500.000,00

FAAL YET MAL YETLER TABLOSU

dare Adı	Elazı Belediyesi
Performans Hedefi 13	ehrimizdeki i letmelerin ve fabrikaların denetlenmesi çalı malarının yapılması.
Faaliyet Adı 1	Endüstriyel atıksu üreten i yerlerinin denetlenmesi
Sorumlu Harcama Birimi veya Birimleri	Temizlik İleri Müdürlü ü
Açıklamalar	
<i>Atıksu üreticilerinin tespiti ile Atıksu üreten mezbahane ve fabrikaların kontrol edilmesi ve ilgili yönetmeliklere uymayanlara cezai i lemlerin yapılması çalı malarını kapsar.</i>	

Ekonomik Kod		2011
01	Personel Giderleri	
02	SGK Devlet Primi Giderleri	
03	Mal ve Hizmet Alım Giderleri	
04	Faiz Giderleri	
05	Cari Transferler	
06	Sermaye Giderleri	
07	Sermaye Transferleri	
08	Borç verme	
Toplam Bütçe Kaynak İhtiyacı		
Bütçe Dı ı Kaynak	Döner Sermaye	
	Di er Yurt çı	
	Yurt Dı ı	
Toplam Bütçe Dı ı Kaynak İhtiyacı		
Toplam Kaynak İhtiyacı		

FAAL YET MAL YETLER TABLOSU

dare Adı	Elazı Belediyesi
Performans Hedefi 14	Atıksu Arıtma Tesisi çıkı suyunun de arj limitlerini sa laması
Faaliyet Adı 1	Tesisin Genel Bakımı
Sorumlu Harcama Birimi veya Birimleri	Temizlik İleri Müdürlü ü
Açıklamalar	
<p>4734 sayılı Kamu İhale Kanunu çerçevesinde tesisin genel bakımına yönelik i ve i lemlerinin yapılması çalı malarıdır.</p> <p>Yaklaşık Maliyet: 100.000,00 TL</p>	

Ekonomik Kod		2011
01	Personel Giderleri	
02	SGK Devlet Primi Giderleri	
03	Mal ve Hizmet Alım Giderleri	100.000,00
04	Faiz Giderleri	
05	Cari Transferler	
06	Sermaye Giderleri	
07	Sermaye Transferleri	
08	Borç verme	
Toplam Bütçe Kaynak İhtiyacı		100.000,00
Bütçe Dı ı Kaynak	Döner Sermaye	
	Di er Yurt çı	
	Yurt Dı ı	
Toplam Bütçe Dı ı Kaynak İhtiyacı		
Toplam Kaynak İhtiyacı		100.000,00

FAAL YET MAL YETLER TABLOSU

dare Adı	Elazı Belediyesi
Performans Hedefi 14	Atıksu Arıtma Tesisi çıkı suyunun de arj limitlerini sa laması
Faaliyet Adı 2	BO 5, KO , O , AKM ve Bulanıklık deneylerinin yapılması
Sorumlu Harcama Birimi veya Birimleri	Temizlik İleri Müdürlü ü
Açıklamalar	
<p>Yönetmelik gere ince atıksu kirlilik parametrelerinin düzenli olarak yapılması ve kontrolü çalı malarını kapsamaktadır.</p> <p>BO 5, KO , O , AKM Bulanıklık deneylerinin yapılması:</p>	

Ekonomik Kod		2011
01	Personel Giderleri	
02	SGK Devlet Primi Giderleri	
03	Mal ve Hizmet Alım Giderleri	
04	Faiz Giderleri	
05	Cari Transferler	
06	Sermaye Giderleri	
07	Sermaye Transferleri	
08	Borç verme	
Toplam Bütçe Kaynak İhtiyacı		
Bütçe Dı ı Kaynak	Döner Sermaye	
	Di er Yurt çı	
	Yurt Dı ı	
Toplam Bütçe Dı ı Kaynak İhtiyacı		
Toplam Kaynak İhtiyacı		

FAAL YET MAL YETLER TABLOSU

dare Adı	Elazı Belediyesi
Performans Hedefi 14	Atıksu Arıtma Tesisi ıkı suyunun de arj limitlerini sa laması
Faaliyet Adı 3	htiyaç duyulan alet, makineve kimyasal maddeler ile i makinelerin temin edilmesi,
Sorumlu Harcama Birimi veya Birimleri	Temizlik İleri Müdürlü ü
Açıklamalar	
<p><i>Alet, Makine Temini: 15.000,00 TL</i></p> <p><i>Laboratuvar malzemesi ve kimyasal madde satın alınması: 10.000,00 TL</i></p> <p><i>Makinesi kiralanması: 25.000.00 TL</i></p> <p><i>Yakla ık Maliyet: 50.000,00 TL</i></p>	

Ekonomik Kod		2011
01	Personel Giderleri	
02	SGK Devlet Primi Giderleri	
03	Mal ve Hizmet Alım Giderleri	50.000,00
04	Faiz Giderleri	
05	Cari Transferler	
06	Sermaye Giderleri	
07	Sermaye Transferleri	
08	Borç verme	
Toplam Bütçe Kaynak İhtiyacı		50.000,00
Bütçe Dı ı Kaynak	Döner Sermaye	
	Di er Yurt ı	
	Yurt Dı ı	
Toplam Bütçe Dı ı Kaynak İhtiyacı		
Toplam Kaynak İhtiyacı		50.000,00

FAAL YET MAL YETLER TABLOSU

dare Adı	Elazı Belediyesi
Performans Hedefi 14	Atıksu Arıtma Tesisi çıkı suyunun de arj limitlerini sa laması
Faaliyet Adı 4	Personellerin hizmetiçi e itime tabi tutulması
Sorumlu Harcama Birimi veya Birimleri	Temizlik İleri Müdürlü ü
Açıklamalar	
<i>Tesisin verimli olarak i letilmesi için personellerin e itilmesi çalı malarını kapsamaktadır.</i>	

Ekonomik Kod		2011
01	Personel Giderleri	
02	SGK Devlet Primi Giderleri	
03	Mal ve Hizmet Alım Giderleri	
04	Faiz Giderleri	
05	Cari Transferler	
06	Sermaye Giderleri	
07	Sermaye Transferleri	
08	Borç verme	
Toplam Bütçe Kaynak İhtiyacı		
Bütçe Dı 1 Kaynak	Döner Sermaye	
	Di er Yurt çı	
	Yurt Dı 1	
Toplam Bütçe Dı 1 Kaynak İhtiyacı		
Toplam Kaynak İhtiyacı		

DARE PERFORMANS TABLOSU

dare Adı								
Performans Hedefi	Faaliyet	BÜTÇE Ç		BÜTÇE DI İ		TOPLAM		
		TL	PAY (%)	TL	PAY (%)	TL	PAY (%)	
1	1	Sa lı ı ve güvenli i, ilk yardım ve Kanunu hakkında e itici faaliyetlerin düzenlenmesi	0,00	0,000			0,00	0,000
1	2	Çevre Sa lı ı konusunda E itim verilmesi	0,00	0,000			0,00	0,000
2	1	makinesi alımı	950.000,00	2,429			950.000,00	2,429
3	1	nsektisit alımı	680.000,00	1,739			680.000,00	1,739
4	1	laçlama Makinelerinin bakım ve onarımı yapılması	30.000,00	0,077			30.000,00	0,077
4	2	Hizmet içi e itimi verilmesi	0,00	0,000			0,00	0,000
4	3	Konteyner Temizli i ve laçlanması	0,00	0,000			0,00	0,000
4	4	Fiziksel mücadele	0,00	0,000			0,00	0,000
5	1	ehrimizdeki tüm sa lık kurulu larını denetlenmesi ve tıbbi atık sözleşmesi yapılması.	0,00	0,000			0,00	0,000
6	1	Atık pil ve akümülatör üreticilerini denetlenmesi	0,00	0,000			0,00	0,000
7	1	Atık pil biriktirme kapları temini	0,00	0,000			0,00	0,000
8	1	Hizmet alımı ihalesinin yapılması	300.000,00	0,767			300.000,00	0,767
9	1	Temizlik ve Atık Toplama Hizmeti Alımı	35.000.000,00	89,495			35.000.000,00	89,495
10	1	Katı Atık Toplama	0,00	0,000			0,00	0,000
10	2	Katı Atıkların Düzenli Depolanması	0,00	0,000			0,00	0,000
11	1	Konteyner, geri dönüşüm konteyneri, çöp kutusu ve elle çekilebilir çöp arabası alımı	498.500,00	1,275			498.500,00	1,275
12	1	makinaleri araç park yeri ve idari bina yapımına ili kin ihalenin yapılması ve in aası	1.500.000,00	3,835			1.500.000,00	3,835
13	1	Endüstriyel atıksu üreten i yerlerinin denetlenmesi	0,00	0,000			0,00	0,000
14	1	Tesisin genel bakımı yapılması	100.000,00	0,256			100.000,00	0,256
14	2	BO 5, KO , O , AKM ve Bulanıklık deneylerinin yapılması	0,00	0,000			0,00	0,000
14	3	htiyaç duyulan alet, makine ve kimyasal maddeler ile i makinelerin temin edilmesi,	50.000,00	0,128			50.000,00	0,128
14	4	Personellerin hizmetiçi e itime tabi tutulması	0,00	0,000			0,00	0,000
Performans Hedefleri Maliyetleri Toplamı			39.108.500,00			0,000	39.108.500,00	0,000
Genel Yönetim Giderleri			11.465.562,00				11.465.562,00	0,000
Di er darelere Transfer Edilecek Kaynaklar Toplamı			0,00				0,00	0,000
Genel Toplam			50.574.062,00			0,000	50.574.062,00	0,000

TOPLAM KAYNAK HT YACI TABLOSU

dare Adı						
(TL)						
Bütçe Kaynak İhtiyacı	Ekonomik Kod		Faaliyet Toplamı	Genel Yönetim Giderleri Toplamı	Di er darelere Transfer Edilecek Kaynaklar Toplamı	Genel Toplam
	01	Personel Giderleri		6.898.771,00		6.898.771,00
	02	SGK Devlet Primi Giderleri		1.400.041,00		1.400.041,00
	03	Mal ve Hizmet Alım Giderleri	36.658.500,00	2.996.750,00		39.655.250,00
	04	Faiz Giderleri				
	05	Cari Transferler		170.000,00		170.000,00
	06	Sermaye Giderleri	2.450.000,00			2.450.000,00
	07	Sermaye Transferleri				
	08	Borç verme				
	09	Yedek Ödenek				
	Toplam Bütçe Kaynak İhtiyacı		39.108.500,00	11.465.562,00	0,00	50.574.062,00
Bütçe Dı ı Kaynak	Döner Sermaye					
	Di er Yurt İ					
	Yurt Dı ı					
	Toplam Bütçe Dı ı Kaynak İhtiyacı					
Toplam Kaynak İhtiyacı		39.108.500,00	11.465.562,00	0,00	50.574.062,00	

PERFORMANS HEDEF TABLOSU

dare Adı	Elazı Belediyesi
-----------------	------------------

Amaç-1	Çevre ve insan sa lı nı korumak etkin önlemler almak.
---------------	---

Hedef-1	Elazı Belediyesi Mahalle ve sokaklarındaki ba ıbo sokak hayvanlarının kısırla tırılmalarını ve kuduz a ıllarını yapmak
----------------	--

Performans Hedefi-1	210 adet sokak hayvanının kısırla tırmasını yapmak.
----------------------------	---

Açıklamalar
Ba ıbo hayvanlarla mücadele, bula ıcı hayvan hastalıklarından korunma çerçevesinde halkın bilinçlenmesi ve e itilmesi amacıyla sahihsiz hayvanların sa lıklarının korunması ile üremelerinin kontrol altına alınmasını sa lamak.

Performans Göstergeleri		2009	2010	2011
1	Sokak hayvanlarının toplanması	150	200	210

Açıklama
Müdürlü ümüzün yaptı ı çalı maları daha etkin hale getirerek, bula ıcı hayvan hastalıklarını önlemek.

2	Sokak hayvanlarının toplanmasında daha ba arılı olmak(%)	90	95	98
---	--	----	----	----

Açıklama
Teknolojik ve modern gereçlerden yararlanmak

3	Kamu kurulu ları ile kordineli çalı mak(%)	100	100	100
---	--	-----	-----	-----

Açıklama
Fırat Üniversitesi.Tarım İ Müd. İ Çevre Müdürlü ü

4				
---	--	--	--	--

Açıklama

Faaliyetler	Kaynak htiyacı 2011 (TL)		
	Bütçe	Bütçe Dı ı	Toplam
1	210 sokak hayvanının kısırla tırılmasını yapmak.	21.000,00	21.000,00
2			0,00
3			0,00
4			0,00
5			0,00
Genel Toplam		21.000,00	21.000,00

PERFORMANS HEDEF TABLOSU

dare Adı	Elazı Belediyesi
----------	------------------

Amaç-1	Çevre ve insan sa lı nı korumak etkin önlemler almak.
--------	---

Hedef-2	Sokak Hayvanlarının çevre ve insana zarar vermesini önleyici tedbirler almak.
---------	---

Performans Hedefi-2	Hayvanların kısırla tırılması her türlü a ıların yapılması tekrar do al ortama bırakılması
---------------------	--

Açıklamalar	Hayvanların sa lıklarını korumak ve üremelerini kontrol altına almak maksadıyla kısırla tırmak,a ılamak,sahiplendirmek veya i aretlendirerek alındı ı ortama bırakmak.
-------------	--

Performans Göstergeleri		2009	2010	2011
1	A ılanan Hayvan sayısı	130	200	210
Açıklama				
Müdürlü ümüzün yaptı ı çalı maları daha etkin hale getirerek, bula ıcı hayvan hastalıklarını önlemek.				
2	Kısırla tırılan Hayvan sayısı	130	200	210
Açıklama				
3				
Açıklama				
4				
Açıklama				

Faaliyetler	Kaynak htıyac ı 2011 (TL)			
	Bütçe	Bütçe Dı ı	Toplam	
1	Sokak hayvanının kısırla tırılması ve a ıların yapılması için gerekli malzemelerin alınması. yapmak.	4.000,00		4.000,00
2				0,00
3				0,00
4				0,00
5				0,00
Genel Toplam		4.000,00	0,00	4.000,00

PERFORMANS HEDEF TABLOSU

dare Adı	Elazı Belediyesi
-----------------	------------------

Amaç-1	Çevre ve insan sa lı nı korumak etkin önlemler almak.
---------------	---

Hedef-3	Sokak Hayvan barınaklarını ve rahabilite merkezini yeterli hale getirmek.
----------------	---

Performans Hedefi-3	Sokak Hayvan barınaklarının iyile tirilmesini sa lamak.
----------------------------	---

Açıklamalar Sokak Hayvan barınaklarının büyüülmesi ve gerekli olan revizyonun yapılması.	
---	--

Performans Göstergeleri		2009	2010	2011
1	Rehabilitasyon merkezinin kapasitesi(%)	70	80	90

Açıklama Hayvan barına ının gerekli olan revizyon çalı malarını yapmak.Modern hale getirmek.				
---	--	--	--	--

2				
---	--	--	--	--

Açıklama				
----------	--	--	--	--

3				
---	--	--	--	--

Açıklama				
----------	--	--	--	--

4				
---	--	--	--	--

Açıklama				
----------	--	--	--	--

Faaliyetler	Kaynak htıyac 2011 (TL)			
	Bütçe	Bütçe Dı ı	Toplam	
1	Hayvan Barınaklarının her türlü revizyonunu sa lamak.	15.000,00		15.000,00
2				0,00
3				0,00
4				0,00
5				0,00
Genel Toplam		15.000,00	0,00	15.000,00

FAAL YET MAL YETLER TABLOSU

dare Adı	Elazı Belediyesi
Performans Hedefi	Sokak Hayvanlarının kısırla tırılıp alındı ı ortama tekrar bırakılmasını sa lamak
Faaliyet Adı	210 sokak hayvanının kısırla tırılmasını yapmak.
Sorumlu Harcama Birimi veya Birimleri	Veteriner İleri Müdürlü ü
Açıklamalar	
Sokak hayvanlarının tedavi ve bakımı için hayvan başına 100 TL 210 Hayvan için $100 \times 210 = 21,000.00$ TL	

Ekonomik Kod		2011
01	Personel Giderleri	
02	SGK Devlet Primi Giderleri	
03	Mal ve Hizmet Alım Giderleri	21.000,00
04	Faiz Giderleri	
05	Cari Transferler	
06	Sermaye Giderleri	
07	Sermaye Transferleri	
08	Borç verme	
Toplam Bütçe Kaynak İhtiyacı		21.000,00
Bütçe Dı ı Kaynak	Döner Sermaye	
	Di er Yurt ç i	
	Yurt Dı ı	
Toplam Bütçe Dı ı Kaynak İhtiyacı		0,00
Toplam Kaynak İhtiyacı		21.000,00

FAAL YET MAL YETLER TABLOSU

dare Adı	Elazı Belediyesi
Performans Hedefi	Sokak Hayvanlarının kısırla tırılması için gerekli malzemelerin alınması.
Faaliyet Adı	Sokak hayvanının kısırla tırılması ve a ıların yapılması için gerekli malzemelerin alınması. yapmak..
Sorumlu Harcama Birimi veya Birimleri	Veteriner İleri Müdürlü ü
Açıklamalar	
<p><i>Ate leme enjektörü:Enjektörlerin barut düzene inin bozuk olması,yanlı ni an alma ve enjektörlerin içindeki ilaçların sıcak ile etkisinin geçmi oldu undan dolayı 10 enjektörden 1 adet'in Hayvana tesir edece i dü ünülmektedir.</i></p>	

Ekonomik Kod		2011
01	Personel Giderleri	
02	SGK Devlet Primi Giderleri	
03	Mal ve Hizmet Alım Giderleri	4.000,00
04	Faiz Giderleri	
05	Cari Transferler	
06	Sermaye Giderleri	
07	Sermaye Transferleri	
08	Borç verme	
Toplam Bütçe Kaynak İhtiyacı		4.000,00
Bütçe Dı ı Kaynak	Döner Sermaye	
	Di er Yurt ç i	
	Yurt Dı ı	
Toplam Bütçe Dı ı Kaynak İhtiyacı		0,00
Toplam Kaynak İhtiyacı		4.000,00

FAAL YET MAL YETLER TABLOSU

dare Adı	Elazı Belediyesi
Performans Hedefi	Hayvan Barınaklarının geli tirilmesini sa lamak.
Faaliyet Adı	Hayvan Barınaklarının her türlü revizyonunu sa lamak.
Sorumlu Harcama Birimi veya Birimleri	Veteriner İleri Müdürlü ü
Açıklamalar	
<i>Elazı Belediyesi Arıtma tesisleri içerisinde bulunan Hayvan Barınaklarının yıl içerisinde geni letilmesi tamir ve revizyonunu yapmak.</i>	

Ekonomik Kod		2011
01	Personel Giderleri	
02	SGK Devlet Primi Giderleri	
03	Mal ve Hizmet Alım Giderleri	15.000,00
04	Faiz Giderleri	
05	Cari Transferler	
06	Sermaye Giderleri	
07	Sermaye Transferleri	
08	Borç verme	
Toplam Bütçe Kaynak İhtiyacı		15.000,00
Bütçe Dı ı Kaynak	Döner Sermaye	
	Di er Yurt ç i	
	Yurt Dı ı	
Toplam Bütçe Dı ı Kaynak İhtiyacı		0,00
Toplam Kaynak İhtiyacı		15.000,00

DARE PERFORMANS TABLOSU

dare Adı	VETERİNER İLERİ MÜDÜRLÜ Ü
----------	---------------------------

Performans Hedefi	Faaliyet		BÜTÇE Ç		BÜTÇE DI İ		TOPLAM	
			TL	PAY (%)	TL	PAY (%)	TL	PAY (%)
	1	210 Sokak Hayvanının kısırla tırılması	21.000,00	100			21.000,00	100
	2	Sokak Hayvanlarının çevre ve insana zarar vermesini önleyici tedbirler almak.	4.000,00	100			4.000,00	100
	3	Sokak Hayvan barınaklarını ve rahabilite merkezini yeterli hale getirmek	15.000,00	100			15.000,00	100
Performans Hedefleri Maliyetleri Toplamı			40.000,00				40.000,00	
Genel Yönetim Giderleri			896.000,00				896.000,00	
Di er darelere Transfer Edilecek Kaynaklar Toplamı								
Genel Toplam			936.000,00				936.000,00	

TOPLAM KAYNAK HT YACI TABLOSU

dare Adı						
(TL)						
	Ekonomik Kod		Faaliyet Toplamı	Genel Yönetim Giderleri Toplamı	Di er darelere Transfer Edilecek Kaynaklar Toplamı	Genel Toplam
		01	Personel Giderleri		240.000,00	
	02	SGK Devlet Primi Giderleri		35.000,00		35.000,00
	03	Mal ve Hizmet Alım Giderleri	40.000,00	510.000,00		550.000,00
	04	Faiz Giderleri				0,00
	05	Cari Transferler		11.000,00		11.000,00
	06	Sermaye Giderleri		100.000,00		100.000,00
	07	Sermaye Transferleri				0,00
	08	Borç verme				0,00
	09	Yedek Ödenek				0,00
	Toplam Bütçe Kaynak İhtiyacı		40.000,00	896.000,00	0,00	936.000,00
Bütçe Dı ı Kaynak	Döner Sermaye					0
	Di er Yurt ç i					0
	Yurt Dı ı					0
	Toplam Bütçe Dı ı Kaynak İhtiyacı		0,00	0,00		0,00
Toplam Kaynak İhtiyacı			40.000,00	896.000,00	0,00	936.000,00

PERFORMANS HEDEF TABLOSU

dare Adı	Elazı Belediyesi
-----------------	------------------

Amaç -1	Dilencilik Yapan ahıslarla Etkili Mücadele
Hedef -1	limiz genelinde dilencili i yok denecek seviyeye getirmek.

Performans Hedefi -1	Halkın duygularını suistimal eden dilencili i bitirmek.
-----------------------------	---

Açıklamalar	limiz genelinde dilencilik yapan ahıslara kar ı müdahalede bulunarak olumsuzlukları gidermek.
--------------------	---

Performans Göstergeleri	2009	2010	2011
1 Dilencilik Yapan ahıslarla Etkili Mücadele	Tam Gün	Tam Gün	Tam Gün
Açıklama	Dilencilik yapan ahıslarla alakalı gerekli cezai i lemlerin yapılması.		
2			
Açıklama			
3			
Açıklama			
4			
Açıklama			

Faaliyetler	2011 (TL)		
	Bütçe	Bütçe Dı ı	Toplam
1 Dilencilik Yapan ahıslarla Etkili Mücadele			0,00
2			0,00
3			0,00
4			0,00
5			0,00
Genel Toplam	0,00	0,00	0,00

PERFORMANS HEDEF TABLOSU

dare Adı	Elazığ Belediyesi
Amaç -1	Seyyar Satıcı Ahşaplarla Etkili Mücadele
Hedef -2	İlimizde seyyar satıcılığın düzenli seviyeye getirmek.
Performans Hedefi-2	Seyyar satıcılara etkili müdahaleler yapılarak düzenin sağlanması.
Açıklamalar	İlimiz genelinde seyyar satıcılıkla alakalı daha önleyici ve caydırıcı tedbirler alınması, düzenin sağlanmasında daha verimli olacaktır.

Performans Göstergeleri		2009	2010	2011
1	Seyyar Satıcı Ahşaplarla Etkili Mücadele	Tam Gün	Tam Gün	Tam Gün
Açıklama Seyyar satıcı Ahşaplarla müdahale edilerek gerekli işlemlerin yapılması.				
2				
Açıklama				
3				
Açıklama				
4				
Açıklama				

Faaliyetler	2011 (TL)		
	Bütçe	Bütçe Dışı 1	Toplam
1 Seyyar Satıcı Ahşaplarla Etkili Mücadele			0,00
2			0,00
3			0,00
4			0,00
5			0,00
Genel Toplam	0,00	0,00	0,00

PERFORMANS HEDEF TABLOSU

dare Adı	Elazı Belediyesi
-----------------	------------------

Amaç -1	Kaldırım gallerinin Önlenmesi
----------------	-------------------------------

Hedef -3	limiz genelinde kaldırım i gallerine kar ı gerekli müdahalelerin yapılması.
-----------------	---

Performans Hedefi-3	limiz genelinde kaldırım i gallerine kar ı gerekli müdahalelerin yapılarak i gallerin önlenmesi.
----------------------------	--

Açıklamalar	Mevcut Zabıta Ekipleri kendi sorumluluk bölgelerinde olu abilecek kaldırım i gallerine yerinde müdahale ederek önlem almaktadırlar.
--------------------	---

Performans Göstergeleri		2009	2010	2011
1	Kaldırım gallerinin Önlenmesi	Tam Gün	Tam Gün	Tam Gün

Açıklama	Kaldırım i gali yapan yerlere gerekli cezai i lemler yapılmaktadır.			
-----------------	---	--	--	--

2				
---	--	--	--	--

Açıklama				
-----------------	--	--	--	--

3				
---	--	--	--	--

Açıklama				
-----------------	--	--	--	--

4				
---	--	--	--	--

Açıklama				
-----------------	--	--	--	--

Faaliyetler	2011 (TL)		
	Bütçe	Bütçe Dı ı	Toplam
1 Kaldırım i gali yapan yerlere gerekli cezai i lemler			0,00
2			0,00
3			0,00
4			0,00
5			0,00
Genel Toplam	0,00	0,00	0,00

PERFORMANS HEDEF TABLOSU

dare Adı	Elazığ Belediyesi
Amaç -2	Hizmet içi Etimi Programlarının Yapılması.
Hedef -1	Müdürlük Zabıta Personeline gerekli eğitimlerin verilmesi.
Performans Hedefi-1	Her yıl düzenli Hizmet içi Etim programları düzenleyerek personel gelişiminin sağlanması.
Açıklamalar	Yapılacak olan eğitimlerle, de i en usul ve esasların güncel olarak personelle paylaşılarak daha bilinçli personelin yeti mesinde fayda sağ layacaktır.

Performans Göstergeleri		2009	2010	2011
1	Hizmet içi Etimi Programlarının Yapılması.	Yılda Bir	Yılda Bir	Yılda En Az Bir Defa
Açıklama Belirli zamanlarda Hizmet içi Etimlerin yapılması.				
2				
Açıklama				
3				
Açıklama				
4				
Açıklama				

Faaliyetler	2011 (TL)		
	Bütçe	Bütçe Dışı	Toplam
1	Hizmet içi Etimi Programlarının Yapılması.		0,00
2			0,00
3			0,00
4			0,00
5			0,00
Genel Toplam		0,00	0,00

FAAL YET MAL YETLER TABLOSU

dare Adı	Elazı Belediyesi
Performans Hedefi	Halkın duygularını suüstimal eden dilencili i bitirmek.
Faaliyet Adı	Dilencilik Yapan ahıslarla Etkili Mücadele
Sorumlu Harcama Birimi veya Birimleri	Zabıta Müdürlü ü
<p>Açıklamalar</p> <p>limiz genelinde dilencilik yaparak halkın duygularını suüstimal eden ahıslarla yeterli ve yerinde yapılacak müdahalelerle yok edilebilecek seviyeye getirmek için Müdürlü ümüz bünyesinde kurulan ekipte sürekli olarak kontrol ve denetimler yapılmaktadır.Tesbiti yapılan ahıslara gerekli cezai i lemler yapılır.</p>	

Ekonomik Kod		2011
01	Personel Giderleri	
02	SGK Devlet Primi Giderleri	
03	Mal ve Hizmet Alım Giderleri	
04	Faiz Giderleri	
05	Cari Transferler	
06	Sermaye Giderleri	
07	Sermaye Transferleri	
08	Borç verme	
Toplam Bütçe Kaynak htiyacı		
Bütçe Dı 1 Kaynak	Döner Sermaye	
	Di er Yurt çı	
	Yurt Dı 1	
Toplam Bütçe Dı 1 Kaynak htiyacı		
Toplam Kaynak htiyacı		

FAAL YET MAL YETLER TABLOSU

dare Adı	Elazı Belediyesi
Performans Hedefi	Seyyar satıcılara etkili müdahaleler yapılarak düzenin sa lanması.
Faaliyet Adı	Seyyar satıcılara etkili müdahaleler yapılarak gerekli i lemlerin yapılması.
Sorumlu Harcama Birimi veya Birimleri	Zabıta Müdürlü ü
Açıklamalar	
<i>limiz genelinde seyyar satıcılık yapan ahısların geli i güzel yerlerde durarak yayaaların ve araçların geli gidi lerini engelleyecek ekilde,cadde ve sokakalarda durmalarını engelleyerek, uymayanlar hakkında gerekli yasal i lemlerin yapılması.</i>	

Ekonomik Kod		2011
01	Personel Giderleri	
02	SGK Devlet Primi Giderleri	
03	Mal ve Hizmet Alım Giderleri	
04	Faiz Giderleri	
05	Cari Transferler	
06	Sermaye Giderleri	
07	Sermaye Transferleri	
08	Borç verme	
Toplam Bütçe Kaynak htiyac		
Bütçe Dı ı Kaynak	Döner Sermaye	
	Di er Yurt ç	
	Yurt Dı ı	
Toplam Bütçe Dı ı Kaynak htiyac		
Toplam Kaynak htiyac		

FAAL YET MAL YETLER TABLOSU

dare Adı	Elazı Belediyesi
Performans Hedefi	limiz genelinde kaldırım i gallerine kar ı gerekli müdahalelerin yapılarak i gallerin önlenmesi.
Faaliyet Adı	Kaldırım i gali yapanlara gerekli cezai i lemler yapılır.
Sorumlu Harcama Birimi veya Birimleri	Zabıta Müdürlü ü
Açıklamalar	
limiz genelinde satı a arz ettikleri mallarını kaldırım ve caddelere koymak suretiyle yayaların geli gidi lerini engelleyen esnaflara,tüm ekipler sorumlu oldukları bölgelerinde sözkonusu olumsuzluklara sebebiyet verenlere gerekli cezai i lemleri yaparlar.	

Ekonomik Kod		2011
01	Personel Giderleri	
02	SGK Devlet Primi Giderleri	
03	Mal ve Hizmet Alım Giderleri	
04	Faiz Giderleri	
05	Cari Transferler	
06	Sermaye Giderleri	
07	Sermaye Transferleri	
08	Borç verme	
Toplam Bütçe Kaynak htıyac		
Bütçe Dı ı Kaynak	Döner Sermaye	
	Di er Yurt ç	
	Yurt Dı ı	
Toplam Bütçe Dı ı Kaynak htıyac		
Toplam Kaynak htıyac		

FAAL YET MAL YETLER TABLOSU

dare Adı	Elazığ Belediyesi
Performans Hedefi	Her yıl düzenli olarak Hizmet içi Eğitim Programları düzenleyerek personelin gelişiminin sağlanması.
Faaliyet Adı	Hizmet içi Eğitim Programlarının Yapılması.
Sorumlu Harcama Birimi veya Birimleri	Zabıta Müdürlüğü
Açıklamalar	
Müdürlüğümüz bünyesinde görev yapan Zabıta personeline yıllık olarak düzenli olarak hizmet içi eğitim ve esaslara alakalı olarak gerekli eğitim programlarının yapılması için bilgi açısından güncellenmelerini sağlamak.	

Ekonomik Kod		2011
01	Personel Giderleri	
02	SGK Devlet Primi Giderleri	
03	Mal ve Hizmet Alım Giderleri	
04	Faiz Giderleri	
05	Cari Transferler	
06	Sermaye Giderleri	
07	Sermaye Transferleri	
08	Borç verme	
Toplam Bütçe Kaynak ihtiyacı		
Bütçe Dışı Kaynak	Döner Sermaye	
	Diğer Yurt dışı	
	Yurt Dışı	
Toplam Bütçe Dışı Kaynak ihtiyacı		
Toplam Kaynak ihtiyacı		

DARE PERFORMANS TABLOSU

dare Adı	ZABITA MÜDÜRLÜ Ü
----------	------------------

Performans Hedefi	Faaliyet		BÜTÇE Ç		BÜTÇE DI I		TOPLAM	
			TL	PAY (%)	TL	PAY (%)	TL	PAY (%)
	1-	Dilencilik Yapan ahıslarla Mücadele						
	2-	Seyyar Satıcı ahıslarla Mücadele						
	3-	Kaldırım gallerinin Önlenmesi						
	4-	Hizmetçi Eğitim Programlarının Yapılması						
Performans Hedefleri Maliyetleri Toplamı								
Genel Yönetim Giderleri			2.933.020,00				2.933.020,00	
Diğer darelere Transfer Edilecek Kaynaklar Toplamı								
Genel Toplam			2.933.020,00				2.933.020,00	

TOPLAM KAYNAK HT YACI TABLOSU

dare Adı						
(TL)						
Bütçe Kaynak İhtiyacı	Ekonomik Kod		Faaliyet Toplamı	Genel Yönetim Giderleri Toplamı	Di er darelere Transfer Edilecek Kaynaklar Toplamı	Genel Toplam
	01	Personel Giderleri		1.642.480,00		1.642.480,00
	02	SGK Devlet Primi Giderleri		347.220,00		347.220,00
	03	Mal ve Hizmet Alım Giderleri		489.680,00		489.680,00
	04	Faiz Giderleri				
	05	Cari Transferler		429.300,00		429.300,00
	06	Sermaye Giderleri		24.340,00		24.340,00
	07	Sermaye Transferleri				
	08	Borç verme				
	09	Yedek Ödenek				
	Toplam Bütçe Kaynak İhtiyacı			2.933.020,00		2.933.020,00
Bütçe Dı ı Kaynak	Döner Sermaye					
	Di er Yurt ç i					
	Yurt Dı ı					
	Toplam Bütçe Dı ı Kaynak İhtiyacı					
Toplam Kaynak İhtiyacı			2.933.020,00		2.933.020,00	

PERFORMANS HEDEF TABLOSU

dare Adı	Elazı Belediyesi			
Stratejik Amaç -1	ehrimiz ile ilgili karar ve uygulamalara etkin katılım için gerekli mekanizmaların olu turulması			
Stratejik Hedef -1.1	Kamu ve Özel Kurulu lararası Koordinasyon ve birli inin geli tirilmesi hedeflenmi tir.			
Performans Hedefi - 1	Katılımcı yönetim anlayı mın gerçekte tirilmesi için Koordinasyon birli inin Sa lanması			
Açıklamalar : limizdeki kamu ve özel kurulu lararası karar ve uygulamalara katılımcı anlayı mın gerçekte tirilmesi amacıyla müdürlü ümüzce kamu kurumu, kurulu ları ve di er özel kurulu lar ile gerekli ileti im sa lanarak bu hedefimizdir. gerçekte tirilecektir. Bu hususta kaynak ihtiyacına gerek yoktur.				
Performans Göstergeleri		2009	2010	2011
1	Bu projeye 2009 yılında ba lanmı olup,%90 ba arı yakalanmı tir.	% 90	% 100	% 100
Açıklama: Bu ba arı oranına ek olarak 2010 yılında ba arımızın çıtasını yükselterek % 100 ba arı oranına varılmı tir.				
2				
Açıklama: 2011 yılındaki hedefimiz; katılımcı yönetim anlayı mın gerçekte tirilmesi için performans hedefinde belirtilen sayı kadar toplantı yapılarak varılan % 100 hedefini korumak olacaktır.				
3				
Açıklama				
4				
Açıklama				

Faaliyetler	Kaynak htiyacı (2011) (TL)		
	Bütçe	Bütçe Dı ı	Toplam
1	0,00		0,00
2			0,00
3			0,00
4			0,00
5			0,00
Genel Toplam	0,00		0,00

PERFORMANS HEDEF TABLOSU

dare Adı	Elazı Belediyesi
----------	------------------

Stratejik Amaç-2	Müdürlü ümüzü amaç ve hedeflerine ta yabilecek yetkinliklere sahip personel yapısı
------------------	--

Stratejik Hedef 2.1	Bireysel geli im düzeyinin yükseltilmesi
------------------------	--

Performans Hedefi 2	nsan Kaynaklarının Geli tirilmesi için Bireysel geli im düzeyinin yükseltilmesine çalı ılacaktır.
------------------------	---

Açıklamalar: nsan Kaynaklarından bireysel geli im düzeyinin yükseltilmesi amacıyla Müdürlü ümüzü amaç ve hedeflerine ta yabilecek yetkinliklere sahip personel yeti tirilmesi hususunda imdiye kadar oldu u gibi bundan sonrada aynı hassasiyet gösterilecektir. Bu hususta kaynak ihtiyacına gerek yoktur.

Performans Göstergeleri		2009	2010	2011
1	Bu projeye 2009 yılında ba lanılmı olup, % 75 ba arı yakalanmı tır.	% 75	% 95	% 100
Açıklama: 2010 yılında ise; bir önceki mali yılda yakalanan % 75 ba arı düzeyine ek olarak çıta yükselterek ba arı performansımızın en üst düzeyi olan % 100 ba arı seviyesine ula ılmı tır.				
2	Bu hususta her ayda bir toplant olmak üzere, yılda en az 12 toplantı yapılacaktır			
Açıklama: 2011 Yılındaki hedefimiz; nsan Kaynaklarından bireysel geli im düzeyinin yükseltilmesi amacıyla amaç ve hedeflerimize ta yabilecek niteliklere haiz personel yeti tirilmesi için Müdürlü ümüzce gerekli gayret sarf edilerek ula ılan en üst ba arı düzeyini korumak olacaktır.				
3				
Açıklama				
4				
Açıklama				

Faaliyetler	Kaynak htıyacı (2011) (TL)		
	Bütçe	Bütçe Dı ı	Toplam
1 nsan Kaynaklarının geli tirilmesi için gerekli mekanizmalar olu turulacaktır.	0,00		0,00
2			0,00
3			0,00
4			0,00
5			0,00
Genel Toplam	0,00		0,00

PERFORMANS HEDEF TABLOSU

dare Adı	Elazı Belediyesi
Stratejik Amaç 3	Müdürlü ümüzü amaç ve hedeflerine ta ıyabilecek yetkinliklere sahip personel yapısı
Stratejik Hedef 2.2	Takım ruhu ile çalı ma kültürünün geli tirilmesi
Performans Hedefi 3	Çalı an personelimizin takım ruhu ile çalı ma kültürünün geli tirilmesi için i ba nda E itim ve Ya am Boyu e itim ilkesinden yola çıkarak,ça n de i en ko ulları ve geli en teknolojik geli meler do rultusunda çalı anlarımızda sürekli e itim imkanları sa lanarak amaçlanan hedefimize % 100 ula mak olacaktır.
Açıklamalar: Müdürlü ümüzü amaç ve hedeflerine ta ıyabilecek yetkinliklere sahip personel yapısı olu turulması amacıyla takım ruhu ile çalı ma kültürünün geli tirilmesi için azami gayret sarf edilecektir.	

Performans Göstergeleri		2009	2010	2011
1	Bu projeye 2009 yılında ba lanılmı olup, % 85 ba arı yakalanmı tr.	% 85	% 100	% 100
Açıklama: 2010 Mali Yılında yakalanan % 85 ba arı performansımızın en üst düzeye çıkılması hususunda gösterilen azami gayret neticesinde; arzulanan hedefe varılarak % 100 ba arı yakalanmı tr.				
2				
Açıklama: 2011 Yılındaki hedefimiz; nsan Kaynaklarından takım ruhu ile çalı ma kültürünün geli tirilmesi amacıyla amaç ve hedeflerimize ta ıyabilecek niteliklere haiz personel yetiri tirilmesi için,gerekli gayret sarf edilerek yakalanan % 100 ba arı oranını aynı seviyede kalmasını sa lamak olacaktır.				
3				
Açıklama				
4				
Açıklama				

Faaliyetler	Kaynak htıyac (2011) (TL)		
	Bütçe	Bütçe Dı ı	Toplam
1	Takım Ruhu ile Çalı ma Kültürünün Geli tirilmesi E itim imkanları sa lanacaktır.	0,00	0,00
2			0,00
3			0,00
4			0,00
5			0,00
Genel Toplam		0,00	0,00

PERFORMANS HEDEF TABLOSU

dare Adı	Elazı Belediyesi
----------	------------------

Stratejik Amaç-2	Müdürlü ümüzün amaç ve hedeflerine ta iyabilecek yetkinliklere sahip personel yapısı
------------------	--

Stratejik Hedef-2-3	Kurumsal Kültürünün geli tirilmesi
---------------------	------------------------------------

Performans Hedefi-4	Çalı an personelimizin kurumsal kültürünün geli tirilmesi için gerekli çalı ma yapılacaktır
---------------------	---

Açıklamalar:Müdürlü ümüzü amaç ve hedeflerine ta iyabilecek yetkinliklere sahip personel yapısı olu turulması amacıyla Kurumsal Kültürünün geli tirilmesi için bu hedefimize % 100 ula ılması hususunda azami gayret sarf edilecektir.Bu hususta kaynak ihtiyacına gerek yoktur.

Performans Göstergeleri		2009	2010	2011
1	Bu projeye 2009 yılında ba lanılmı olup,% 90 ba arı yakalanmı tır.	% 90	% 100	% 100
Açıklama 2010 yılında yakalanan ba arı düzeyine ek olarak performansımızın en üst düzeyine çıkılması için gösterilen azami gayret sonucunda;arzulanan % 100 ba arı oranına varılmı tır.				
2	htiyaç durumuna göre yılda en az bir toplantı yapılacaktır.			
Açıklama 2011 yılındaki hedefimiz; nisan kaynaklarından kurumsal kültürünün geli tirilmesi amacıyla amaç ve hedeflerimize ta iyabilecek niteliklere haiz personel yeti tirilmesi için, Müdürlü ümüzce gerekli gayret sarf edilerek yakalanan yüksek ba arı oranının en üst seviyede kalmasını sa lamak olacaktır.				
3				
Açıklama				
4				
Açıklama				

Faaliyetler	Kaynak htiyacı (2011) (TL)		
	Bütçe	Bütçe Dı ı	Toplam
1 Kurumsal Kültürün Geli tirilmesi için gerekli mekanizmalar olu turulacaktır.	0,00		0,00
2			0,00
3			0,00
4			0,00
5			0,00
Genel Toplam	0,00		0,00

PERFORMANS HEDEF TABLOSU

dare Adı	Elazı Belediyesi
----------	------------------

Stratejik Amaç-2	Müdürlü ümüzü amaç ve hedeflerine ta iyabilecek yetkinliklere sahip personel yapısı
------------------	---

Stratejik Hedef-2-4	Hizmet içi E itim
---------------------	-------------------

Performans Hedefi-5	Çalı an personelimize hizmet içi e itimine devam edilecektir.
---------------------	---

Açıklamalar : Müdürlü ümüzü amaç ve hedeflerine ta iyabilecek yetkinliklere sahip personel yapısı olu turulması amacıyla hizmet içi e itim yapılarak persoanel performansının devamlı yüksek tutulması sa lanacaktır.

Performans Göstergeleri		2009	2010	2011
-------------------------	--	------	------	------

1	Bu projeye 2009 yılında ba lanılmı olup, % 90 ba arı yakalanmı tır.	% 90	% 100	% 100
---	---	------	-------	-------

2010 yılında arzulan % 100 ba arı oranına varılmı tır.

2	Personelin ihtiyaç durumuna göre hizmet içi e itim yapmak.			
---	--	--	--	--

Açıklama: 2011 yılındaki hedefimiz ; nşan kaynaklarından hizmet içi e itim yapılması amacıyla amaç ve hedeflerimize ta iyabilecek niteliklere haiz personel yeti tirilmesi için bu hususta yakalanan % 100 ba arı oranının aynı seviyede kalması noktasında azami gayret sarf edilecektir..

3				
---	--	--	--	--

Açıklama

4				
---	--	--	--	--

Açıklama

Faaliyetler	Kaynak ihtiyacı (2011) (TL)		
	Bütçe	Bütçe Dı ı	Toplam
1 Hizmet içi E itimi Yapılacaktır.	0,00		0,00
2			0,00
3			0,00
4			0,00
5			0,00
Genel Toplam	0,00		0,00

PERFORMANS HEDEF TABLOSU

dare Adı	Elazı Belediyesi
Stratejik Amaç-2	Müdürlü üümüzü amaç ve hedeflerine ta ıyabilecek yetkinliklere sahip personele yapıtı
Stratejik Hedef-2-5	Motivasyon düzeyinin yükseltilmesi.
Performans Hedefi-6	Çalı an personelimizin motivasyon düzeyinin devamlı yüksek kalmasına çalı ılacaktır
Açıklamalar : Müdürlü üümüzü amaç ve hedeflerine ta ıyabilecek yetkinliklere sahip personel yapıtı olu turulmak üzere, motivasyon düzeyinin yükseltilmesi için çalı ma yapılacaktır. Bu hususta kaynak ihtiyacına gerek yoktur.	

Performans Göstergeleri		2009	2010	2011
1	Bu projeye 2009 yılında ba lanılmı olup, % 90 ba arı yakalanmı tır.	% 90	% 100	% 100
Açıklama: 2010 yılında yakalanan ba arı düzeyine ek olarak performansımızın en üst seviyeye çıkılması için yapılan çalı ma net cesinde; arzulanan % 100 ba arı oranı yakalanmı tır.				
2	Ayda bir toplantı , yılda en az 12 toplantı yapmak.			
Açıklama: 2011 yılındaki hedefimiz; nsan Kaynaklarından motivasyon düzeyinin yüksek kalması hususunda amaç ve hedeflerimize ta ıyabilecek niteliklere haiz personel yeti tirilmesi için, gerekli gayret sarf edilerek ula ılan % 100 ba arı oranının aynı yüksek seviyede kalması noktasında azami gayret sarf edilecektir.				
3				
Açıklama				
4				
Açıklama				

Faaliyetler	Kaynak htıyac (2011) (TL)		
	Bütçe	Bütçe Dı ı	Toplam
1	Motivasyon Düzeyinin Geli tirilmesi için persoanelimizin sorunlarının ortadan kaldırılması noktasında gerekli mekanizmalar olu turulacaktır.	0,00	0,00
2			0,00
3			0,00
4			0,00
5			0,00
Genel Toplam		0,00	0,00

PERFORMANS HEDEF TABLOSU

dare Adı	Elazı Belediyesi
Stratejik Amaç-3	Sa lıklı ve Sürdürülebilir Kentle menin sa lanması
Stratejik Hedef-3-1	Altyapının uluslar arası standartlarda tamamlanması amacıyla bu alanda yapılacak kamula tırmalar ile ilgili bürokrasi i ve i lemlerinin tamamlanması
Performans Hedefi-7	Altyapı çalı maları ile ilgili sa lıklı kentle menin sa lanması hususunda gerekli çalı ma yapılacaktır.
<p>Açıklamalar: Müdürlü ümüzce Altyapı çalı maları ile ilgili sa lıklı sürdürülebilir kentle menin sa lanması hususunda; Altyapının uluslar arası standartlarda tamamlamak üzere,yapılacak kamula tırma çalı maları ile ilgili bürokrasi çalı maları için amaçlanan hedefimize en az % 85 ba arı oranına ula ılması hususunda azami gayret sarf edilecektir. Bu hususta kaynak ihtiyacına gerek yoktur.</p>	

Performans Göstergeleri		2009	2010	2011
1	Bu projeye 2009 yılında ba lanılmı olup, % 70 ba arı yakalanmı tır.	% 70	% 80	% 85
<p>Açıklama: Yakalanan ba arı düzeyine ek olarak performansımızın düzeyini yükselterek % 80 oranında ba arı sa lanmı tır.</p>				
2				
<p>Açıklama:2011 yılındaki hedefimiz; Altyapı çalı maları ile ilgili sa lıklı ve sürdürülebilir kentle menin sa lanması hususunda; Altyapının uluslar arası standartlarda tamamlamak üzere, yapılacak kamula tırmalar ile ilgili bürokrasi çalı maları için amaçlanan hedefimize en az % 85 ba arı oranına ula ılmaya çalı ılacaktır.</p>				
3				
Açıklama				
4				
Açıklama				

Faaliyetler	Kaynak htiyacı (2011) (TL)		
	Bütçe	Bütçe Dı ı	Toplam
1	Altyapı çalı maları ile ilgili örnek proje çalı maları yapılacaktır	0,00	0,00
2			0,00
3			0,00
4			0,00
5			0,00
Genel Toplam		0,00	0,00

PERFORMANS HEDEF TABLOSU

dare Adı	Elazı Belediyesi
----------	------------------

Stratejik Amaç-3	Sa lıklı ve Sürdürülebilir Kentle menin sa lanması.
Stratejik Hedef-3-2	Ki i ba ı aktif ye il alanının artırılması, fonksiyonel kullanımının temini, geli tirilmesi ve korunması amacı ile ye il alan üzerinde kalan vatanda a, kamu kurum ve kurulu lara ait ta ınmazların kamula tırılması çalı maları.

Performans Hedefi-8	Altyapı çalı maları ile ilgili sa lıklı kentle menin sa lanması hususunda gerekli çalı ma yapılarak bu hedefimize en az % 85 ba arı ile ula maktır.
Açıklamalar :Müdürlü ümüzce Altyapı çalı maları ile ilgili sa lıklı ve sürdürülebilir kentle menin sa lanması hususunda; ki i ba ı aktif ye il alanının artırılması fonksiyonel kullanımının temini, geli tirilmesi ve korunması amacı ile ye il alan üzerinde kalan vatanda a, kamu kurum ve kurulu lara ait ta ınmazların kamula tırmalar ile ilgili yapılacak bürokrasi çalı maları için amaçlanan hedefimize en az % 85 oranına ula ılması hususunda azami gayret sarf edilecektir. Bu hususta kaynak ihtiyacına gerek yoktur.	

Performans Göstergeleri		2009	2010	2011
1	Bu projeye 2009 yılında ba lanılmı olup, % 70 ba arı yakalanmı tır.	% 70	% 80	% 85
Açıklama: 2010 yılında yakalanan ba arı düzeyine ek olarak performansımızın en üst düzeyine çıkılması için azami gayret sarf edilerek % 80 ba arıya ula ılmıştır.				
2				
Açıklama: 2011 yılındaki hedefimiz; Altyapı çalı maları ile ilgili sa lıklı ve sürdürülebilir kentle menin sa lanması hususunda; ki i ba ı aktif ye il alanının artırılması fonksiyonel kullanımının temini, geli tirilmesi ve korunması amacı ile ye il alan üzerinde kalan vatanda a, kamu kurum ve kurulu lara ait ta ınmazların kamula tırmaları ile ilgili yapılacak bürokrasi çalı maları için amaçlanan hedefimize en % 85 ba arı düzeyine ula mak olacaktır.				
3				
Açıklama				
4				
Açıklama				

Faaliyetler	Kaynak htıyac ı (2011) (TL)		
	Bütçe	Bütçe Dı ı	Toplam
1	Altyapı çalı maları ile ilgili örnek proje çalı maları yapılacaktır.	0,00	0,00
2			0,00
3			0,00
4			0,00
5			0,00
Genel Toplam		0,00	0,00

PERFORMANS HEDEF TABLOSU

dare Adı	Elazı Belediyesi
Stratejik Amaç-4	Sosyal refah ve toplumsal dayanı manın geli tirilmesi amacı ile Müdürlü ümüzce yapılacak i ve i lemlerin süratle ve harfiyen yapılması
Stratejik Hedef-4-1	Sivil Toplum Kurulu ları ile i birli i
Performans Hedefi-9	Sosyal belediyeçilik ile ilgili sosyal refah ve toplumsal dayanı manın geli tirilmesi amacıyla Müdürlü ümüz nezdinde yapılacak i ve i lemler kapsamında sivil toplum kurulu ları ile i birli i yapılarak bu hedefimizi % 100 ba arı ile tamamlamak olacaktır.
Açıklamalar : Müdürlü ümüzce Sosyal belediyeçilik ile ilgili sosyal refah ve toplumsal dayanı manın geli tirilmesi amacı ile sivil toplum kurulu ları ile i birli i yapılması için azami gayret sarf edilecektir.	

Performans Göstergeleri		2009	2010	2011
1	Bu projeye 2009 yılında ba lanımlı olup,% 90 ba arı yakalanmı tır.	% 90	% 100	% 100
Açıklama: 2010 yılında periyodik çalı malar sonucunda; % 100 ba arı düzeyine varılmı tır.				
2				
Açıklama: 2011 yılındaki hedefimiz; Sosyal belediyeçilik ile ilgili sosyal refah ve toplumsal dayanı manın geli tirilmesi amacı ile sivil toplum kurulu ları ile i birli i yapılması için Müdürlü ümüzce amaçlanan hedefimizi küçültmeden aynı eilde azami gayret sarf edilecektir.				
3				
Açıklama				
4				
Açıklama				

Faaliyetler	Kaynak htıyac (2011) (TL)		
	Bütçe	Bütçe Dı ı	Toplam
1	Sosyal Belediyeçilik ile ilgili Sivil Toplum Kurulu ları ile i birli i sa lanacaktır.	0,00	0,00
2			0,00
3			0,00
4			0,00
5			0,00
Genel Toplam		0,00	0,00

PERFORMANS HEDEF TABLOSU

dare Adı	Elazı Belediyesi
----------	------------------

Stratejik Amaç-4	Sosyal refah ve toplumsal dayanı manın geli tirilmesi amacı ile Müdürlü ümüzce yapılacak i ve i lemlerin süratle ve harfiyen yapılması
Stratejik Hedef-4-2	Sosyal faaliyetlerde entegrasyon sa lanması.

Performans Hedefi-10	Sosyal belediyecilik ile ilgili sosyal refah ve toplumsal dayanı manın geli tirilmesi hususunda müdürlü ümüz nezdinde yapılacak i ve i lemlerin Sosyal faaliyetlerde Entegrasyonun sa lanması projesine devam edilecektir.
Açıklamalar : Müdürlü ümüzce Sosyal Belediyecilik ile ilgili Sosyal faaliyetlerde entegrasyonun sa lanması için amaçlanan hedefimizi küçültmeden aynı azim ve gayretle çalı ılacaktır.Bu hususta kaynak ihtiyacına gerek yoktur.	

Performans Göstergeleri		2009	2010	2011
1	Bu projeye 2009 yılında ba lanılmı olup,% 90 oranında ba arı yakalanmı tır.	% 90	% 100	% 100
2010 yılında ; yakalanan ba arı düzeyine ek olarak performansımızın en üst düzeye çıkılması için yapılan yo un çalı ma sonucunda; % 100 ba arı oranına ula ılmış tır.				
2				
2011 yılındaki hedefimiz; Sosyal faaliyetlerde Entegrasyonun sa lanması için Müdürlü ümüzce amaçlanan hedefimizi küçültmeden aynı azami gayret sarf edilerek ula ılan % 100 ba arı düzeyini korumak olacaktır.				
3				
Açıklama				
4				
Açıklama				

Faaliyetler	Kaynak htıyac (2011) (TL)		
	Bütçe	Bütçe Dı ı	Toplam
1	0,00		0,00
2			0,00
3			0,00
4			0,00
5			0,00
Genel Toplam	0,00		0,00

PERFORMANS HEDEF TABLOSU

dare Adı	Elazı Belediyesi
Stratejik Amaç-5	Etkin,verimli,kaliteli, effaf bir yönetimin katılımcı mekanizmalarla sa lanması ve geli tirilmesini teminen müdürlü ümüzce yapılacak i ve i lemlerin süratle ve harfiyen yapılması.
Stratejik Hedef-5-1	Performans Yönetimi
Performans Hedefi-11	Kurumsal yönetiminin geli tirilmesi ile ilgili Performans yönetiminin üst seviyeye ula ması için müdürlü ümüz nezdinde yapılacak i ve i lemlerin yapılarak bu hedefimizi % 100 ba arı oranı ile sürdürmektir.
Açıklamalar :Müdürlü ümüzce kurumsal yönetiminin geli tirilmesi ile ilgili etkin,verimli,kaliteli effaf bir yönetimin katılımcı mekanizmalarla sa lanması ve geli tirilmesi hususunda hedeflerle yönetim düzeyinin üst düzeye ula ması için amaçlanan hedefimize varılmak üzere,azami gayret sarf edilecektir. Bu hususta kaynak ihtiyacına gerek yoktur.	

Performans Göstergeleri		2009	2010	2011
1	Bu projeye 2009 yılında ba lanılmış olup,% 90 ba arı yakalanmıştır.	% 90	% 100	% 100
Açıklama: 2010 yılında büyük bir özveriyle çalı ılarak % 100 ba arı oranına ula ılmıştır.				
2	htiyac durumuna göre yılda en az bir toplantı yapılacaktır.			
Açıklama: 2011 Yılındaki hedefimiz; kurumsal yönetiminin geli tirilmesi ile ilgili,etkin,kaliteli, effaf bir yönetimin katılımcı mekanizmalarla sa lanması ve geli tirilmesi amacıyla çalı ılarak yakalanan yönetim düzeyi ile ilgili en üst seviye ba arı oranının aynı seviyede kalması için azami gayret sarf edilecektir.				
3				
Açıklama				
4				
Açıklama				

Faaliyetler	Kaynak htiyacı (2011) (TL)		
	Bütçe	Bütçe Dı ı	Toplam
1 Kurumsal Kültürün Geli tirilmesi için Personel yönetiminin üst seviyeye ula ması için gerekli mekanizmalar olu turulacaktır.	0,00		0,00
2			0,00
3			0,00
4			0,00
5			0,00
Genel Toplam	0,00		0,00

PERFORMANS HEDEF TABLOSU

dare Adı	Elazı Belediyesi
Stratejik Amaç-5	Etkin,verimli,kaliteli, effaf bir yönetimin katılımcı mekanizmalarla sa lanması ve geli tirilmesini teminen müdürlü ümüzce yapılacak i ve i lemlerin süratle ve harfiyen yapılması.
Stratejik Hedef-5-2	Hedeflerle Yönetim

Performans Hedefi-12	Kurumsal Yönetiminin geli tirilmesi ile ilgili hedeflerle yönetimin üst seviye'ye ula ması için müdürlü ümüz nezdinde yapılacak i ve i lemlerin yapılarak bu hedefimize % 100 ula mak olacaktır.
Açıklamalar : Müdürlü ümüzce kurumsal yönetiminin geli tirilmesi ile ilgili etkin,verimli,kaliteli , effaf bir yönetimin katılımcı mekanizmalarla sa lanması ve geli tirilmesi hususunda hedeflerle yönetim düzeyinin üst seviye'ye ula ması için amaçlanan hedefimize % 100 varılması noktasında azami gayret sarf edilecektir.	

Performans Göstergeleri		2009	2010	2011
1	Bu projeye 2009 yılında ba lanılmış olup,% 90 ba arı yakalanmıştır.	% 90	% 100	% 100
Açıklama: 2010 yılında % 100 ba arı oranına varılmıştır.				
2	htiyaç durumuna göre yılda en az bir toplantı yapılacaktır.			
Açıklama: 2011 yılındaki hedefimiz; Kurumsal Yönetiminin geli tirilmesi ile ilgili etkin,verimli, kaliteli, effaf,bir yönetimin katılımcı mekanizmalarla sa lanması ve geli tirilmesi amacıyla çalı arak ba arı ile hedeflerle Yönetim düzeyi en üst seviye'ye çıkarılmış olup,bu ba arının devamı için hedef küçültmeden aynı azimle aynı gayretle çalı ılacaktır.				
Açıklama				
4				
Açıklama				

Faaliyetler	Kaynak htiyacı (2011) (TL)		
	Bütçe	Bütçe Dı ı	Toplam
1 Kurumsal Kültürün Geli tirilmesi projesi kapsamında hedeflerle yönetimin en üst seviyeye çıkması için gerekli mekanizmalar olu turulacaktır.	0,00		0,00
2			0,00
3			0,00
4			0,00
5			0,00
Genel Toplam	0,00		0,00

PERFORMANS HEDEF TABLOSU

dare Adı	Elazı Belediyesi
Stratejik Amaç-6	limizin ulusal ve uluslar arası cazibe merkezi haline gelmesi amacı ile Müdürlü ümüzle ilgili i ve i lemlerin süratle ve harfiyen yapılaması
Stratejik Hedef-6-1	Kent vizyonunun olu turulması.
Performans Hedefi-13	Kent markasının olu turulması ile ilgili kent vizyonunun olu turulması için müdürlü ümüz nezdinde yapılacak i ve i lemlerin tamamlanması
<p>Açıklamalar: Müdürlü ümüzce kent markasının olu turulması ile ilgili ilimizi ulusal ve uluslar arası cazibe merkezi haline gelmesi amacı ile kent vizyonunun olu turulması için amaçlanan hedefimize en az % 100 ula ılması hususunda azami gayret sarf edilecektir.Bu hususta kaynak ihtiyacına gerek yoktur.</p>	

Performans Göstergeleri		2009	2010	2011
1	Bu projeye 2009 yılında ba lanımlı olup,% 90 ba arı yakalanmıştır.			
<p>Açıklama: 2010 yılında yakalanan % 100 ba arı düzeyi performansımızın en üst seviyede kalması için azami gayret sarf wedilecektir.</p>				
2	htiyaç durumuna göre yılda en az bir toplantı yapılacaktır.			
<p>Açıklama: 2011 yılındaki hedefimiz; Kent markasının olu turulması ile ilgili ilimizi ulusal ve uluslararası cazibe merkezi haline gelmesi amacı ile kent vizyon projelerinin üretilmesi için 2010 yılında yakalanan % 100 ba arı oranını aynı ektilde devam ettirmek olacaktır.</p>				
3				
Açıklama				
4				
Açıklama				

Faaliyetler	Kaynak htiyacı (2011) (TL)		
	Bütçe	Bütçe Dı ı	Toplam
1 Kent Markasının Geli tirilmesi projesi kapsamında kent vizyonunun olu turulması için gerekli mekanizmalar olu turulacaktır.	0,00		0,00
2			0,00
3			0,00
4			0,00
5			0,00
Genel Toplam	0,00		0,00

PERFORMANS HEDEF TABLOSU

dare Adı	Elazı Belediyesi
Stratejik Amaç-6	limizin ulusal ve uluslar arası cazibe merkezi haline gelmesi amacı ile Müdürlü ümüzle ilgili i ve i lemlerin süratle ve harfiyen yapılması
Stratejik Hedef-6-2	Vizyon projelerinin geli tirilmesi
Performans Hedefi-14	Kent markasının olu turulması ile ilgili kent vizyon projelerinin olu turulması için müdürlü ümüz nezdinde yapılacak i lerin tamamlanması
Açıklamalar: Müdürlü ümüzce kent markasının olu turulması ile ilgili ilimizi ulusal ve uluslar arası cazibe merkezi haline gelmesi amacı ile kent vizyonun olu turulması için amaçlanan hedefimize en az % 100 ula ılması hususunda azami gayret sarf edilecektir. Bu hususta kaynak ihtiyacına gerek yoktur.	

Performans Göstergeleri		2009	2010	2011
1	Bu projeye 2009 yılında ba lanılmı olup, % 90 ba arı yakalanmı tır.	% 90	% 100	% 100
Açıklama: 2010 yılında yakalanan % 100 ba arı düzeyi performansımızın en üst seviyede kalması için azami gayret sarf edilecektir.				
2	htiyaç durumuna göre yılda en az bir toplantı yapılacaktır.			
Açıklama: 2011 yılındaki hedefimiz; Kent markasının olu turulması ile ilgili ilimizi ulusal ve uluslararası cazibe merkezi haline gelmesi amacı ile kent vizyon projelerinin üretilmesi için 2010 yılında yakalanan % 100 ba arı oranını aynı eilde devam ettirmek olacaktır.				
3				
Açıklama				
4				
Açıklama				

Faaliyetler	Kaynak htiyacı (2011) (TL)		
	Bütçe	Bütçe Dı ı	Toplam
1	Kent Markasının Geli tirilmesi projesi kapsamında vizyon projeleri olu turulacaktır.	0,00	0,00
2			0,00
3			0,00
4			0,00
5			0,00
Genel Toplam		0,00	0,00

PERFORMANS HEDEF TABLOSU

dare Adı	Elazı Belediyesi
----------	------------------

Stratejik Amaç-7	Etüt Proje Müdürlü ü olarak Belediye hizmet ve faaliyetlerinde teknolojiden etkin ve verimli yararlanma
Stratejik Hedef 7-1	Bili im alt yapısının geli tirilmesi

Performans Hedefi-15	Bili im Teknolojileri ile ilgili bili im alt yapısının geli tirilmesi için Müdürlü ümüz nezdinde yapılacak i ve i lemlerin yapılarak bu hedefimize % 100 ula mak olacaktır.
Açıklamalar : Müdürlü ümüzce Bili im Teknolojileri ile ilgili bili im alt yapısının geli tirilmesi hususunda amaçlanan hedefimize en az % 100 ula lması hususunda azami gayret sarf edilecektir.Bu hususta kaynak ihtiyacına gerek yoktur.	

Performans Göstergeleri		2009	2010	2011
1	Bu projeye 2009 yılında ba lanılmı olup,% 90 ba arı yakalanmı tr.	% 90	% 100	% 100
Açıklama: 2010 yılında yakalanan % 100 ba arı düzeyi performansımızın en üst seviyede kalması için azami gayret sarf edilecektir.				
2				
Açıklama: 2011 yılındaki hedefimiz; bili im teknolojileri ile ilgili bili im alt yapısının daha geli tirilmesi için 2010 yılında yakalanan % 100 ba arı düzeyinin aynı seviyede kalması hususunda hedef küçültmeden bütün gücümüzle çalı mak olacaktır.				
3				
Açıklama				
4				
Açıklama				

Faaliyetler	Kaynak htıyac (2011) (TL)		
	Bütçe	Bütçe Dı ı	Toplam
1	Bili im Altyapısının geli tirilmesi projesi kapsamında personelimizin e itilmesi için gerekli çalı ma yapılacaktır.	0,00	0,00
2			0,00
3			0,00
4			0,00
5			0,00
Genel Toplam		0,00	0,00

PERFORMANS HEDEF TABLOSU

dare Adı	Elazı Belediyesi
Stratejik Amaç-7	Etüt Proje Müdürlü ü olarak Belediye hizmet ve faaliyetlerinde teknolojiyen etkin ve verimli yararlanma
Stratejik Hedef-7-2	Bili im yönetiminin etkinle tirilmesi
Performans Hedefi-16	Bili im Teknolojileri ile ilgili bili im yönetiminin etkinle tirilmesi için Müdürlü ümüz nezdinde yapılacak i ve i lemlerin yapılarak bu hedefimize % 100 ula mak olacaktır.
Açıklamalar: Müdürlü ümüzce bili im teknolojileri ile ilgili bili im yönetiminin etkinle tirilmesi hususunda amaçlanan hedefimize % 100 ula ılması için azami gayret sarf edilecektir.Bu hususta kaynak ihtiyacına gerek yoktur.	

Performans Göstergeleri		2009	2010	2011
1	Bu projeye 2009 yılında ba lanılmı olup,% 90 ba arı yakalanmı tır.	% 90	% 100	% 100
2010 yılında yakalanan % 100 ba arı düzeyine ek olarak performansımızın en üst seviyede kalması için çalı ılacaktır.				
2				
Açıklama: 2011 yılındaki hedefimiz; bili im teknolojileri ile ilgili bili im yönetiminin etkinle tirilmesi için 2010 yılında yakalanan ba arı düzeyinin aynı seviyede kalması hususunda hedef küçültmeden aynı azim ve gayretle çalı mak olacaktır.				
3				
Açıklama				
4				
Açıklama				

Faaliyetler	Kaynak htıyacı (2011) (TL)		
	Bütçe	Bütçe Dı ı	Toplam
1	Bili im Teknolojileri ile ilgili Bili im Yönetiminin Etkinle tirilmesi için gerekli i ve i lemler yapılacaktır.	0,00	0,00
2			0,00
3			0,00
4			0,00
5			0,00
Genel Toplam		0,00	0,00

PERFORMANS HEDEF TABLOSU

dare Adı	Elazı Belediyesi
----------	------------------

Stratejik Amaç-7	Etüt Proje Müdürlü ü olarak belediye hizmet ve faaliyetlerinde teknolojidten etkin ve verimli yararlanma
Stratejik Hedef 7-3	Personelin E itimi

Performans Hedefi-17	Bili im Teknolojileri ile ilgili müdürlü ümüz nezdinde çalı an personelin e itimi için müdürlü ümüz nezdinde yapılacak i ve i lemlerin yapılarak bu hedefimize % 100 ula mak olacaktır.
----------------------	---

Açıklamalar : Bili im Teknolojileri ile ilgili Müdürlü ümüz nezdinde çalı an personelin e itilmesi hususunda amaçlanan hedefimize % 100 ula ılması için azami gayret sarf edilecektir.

Performans Göstergeleri		2009	2010	2011
1	Bu projeye 2009 yılında ba lanılmı olup,% 90 ba arı yakalanmı tr.	% 90	% 100	% 100
2010 yılında yakalanan ba arı düzeyine ek olarak performansımızın en üst seviyede kalması için çalı ılacaktır.				
2				
Açıklama: 2011 yılındaki hedefimiz; bili im teknolojileri ile ilgili çalı an personelin e itilmesi için 2010 yılında yakalanan % 100 ba arı düzeyinin aynı seviyede kalması hususunda hedef küçültmeden aynı azim ve gayretle çalı ılacaktır.				
3				
Açıklama				
4				
Açıklama				

Faaliyetler	Kaynak htıyac (2011) (TL)		
	Bütçe	Bütçe Dı ı	Toplam
1	Bili im Teknolojileri ile ilgili tecrübeli personelimiz tarafından bünyemize yeni katılan personelin e itilmesi projesi kapsamında personel e itimi yapılacaktır.	0,00	0,00
2			0,00
3			0,00
4			0,00
5			0,00
Genel Toplam		0,00	0,00

PERFORMANS HEDEF TABLOSU

dare Adı	Elazı Belediyesi
----------	------------------

Stratejik Amaç-7	Etüt Proje Müdürlü ü olarak belediye hizmet ve faaliyetlerinde teknolojidten etkin ve verimli yararlanma
Stratejik Hedef-7-4	Di er kurumlarla Entegrasyon ve ileti im

Performans Hedefi-18	Bili im Teknolojileri ile ilgili di er kurumlarla entegrasyon ve ileti imin sa lanması hususunda amaçlanan hedefimize % 100 ula ılması için azami gayret sarf edilecektir.Kaynak ihtiyacına gerek yoktur.
Açıklamalar : Müdürlü ümüzce bili im teknolojileri ile ilgili di er kurumlarla entegrasyon ve ileti im sa lanması hususunda amaçlanan hedefimize % 100 ula ılması için azami gayret sarf edilecektir.	

Performans Göstergeleri		2009	2010	2011
1	Bu projeye 2009 yılında ba lanılmı olup,% 90 ba arı yakalanmı tır.	% 90	% 100	% 100
2010 yılında yakalanan ba arı düzeyine ek olarak performansımızın en üst seviyede kalması için çalı ılacaktır.				
2				
Açıklama: 2011 yılındaki hedefimiz; belediye hizmet ve faaliyetlerinde teknolojidten etkin ve verimli yararlanmak amacıyla di er kurumlarla entegrasyon ve ileti imin sa lanması hususunda 2010 yılında yakalanan ba arı düzeyinin aynı seviyede kalması hususunda hedef küçültmeden aynı azim ve gayretle çalı ılacaktır.				
3				
Açıklama				
4				
Açıklama				

Faaliyetler	Kaynak htiyacı (2011) (TL)		
	Bütçe	Bütçe Dı ı	Toplam
1	Bili im Teknolojileri le ilgili Di er Kurumlarla Entegrasyon leti imi Yapılacaktır.	0,00	0,00
2			0,00
3			0,00
4			0,00
5			0,00
Genel Toplam		0,00	0,00

PERFORMANS HEDEF TABLOSU

dare Adı	Elazı Belediyesi
----------	------------------

Stratejik Amaç-8	Sosyal ve Sportif amaçlı çevre düzenlemesi için Etüt Proje Müdürlü ü olarak yapılacak kamula tırmaların süratle gerçekleştirilmesi.
------------------	---

Stratejik Hedef-8-1	Belediyemiz tarafından tasarlanan sosyal ve sportif amaçlı çevre düzenleme projesinin 3.etabıda ba latılarak Tofa kav a ndan Teknik Site bitimine kadar olan kısmın güney erisinde bu kısımdan itibaren yolun her iki yönünden Hilalkent mahallesi dahil Baskil yolu kav a na kadar olan alanda sosyal ve sportif amaçlı çevre düzenleme projesinin hayata geçirilmesi için bu alan üzerinde bulunan ta nınmaz ve mü temilatların kamula tırılması.
---------------------	---

Performans Hedefi-19	Belediyemiz tarafından tasarlanan yapılan sosyal ve sportif amaçlı çevre düzenleme projesinin 3.etabıda ba latılarak Tofa kav a ndan Teknik Site bitimine kadar olan kısmın güney erisinde bu kısımdan itibaren yolun her iki yönünden Hilalkent mahallesi dahil Baskil yolu kav a na kadar olan alanda sosyal ve sportif amaçlı çevre düzenleme projesinin hayata geçirilmesi için bu alan üzerinde bulunan ta nınmaz ve mü temilatların kamula tırılması. için hedeflenen projemizi en az % 100 oranında ba arı sa lamaktır.
----------------------	--

Açıklamalar : Müdürlü ümüzce stratejik hedefte yazılı projenin hayata geçirilmesi hususunda amaçlanan hedefimize % 100 ula ılması hususunda azami gayret sarf edilecektir.Kaynak ihtiyacına gerek vardır.

Performans Göstergeleri		2009	2010	2011
1	Performans hedefinde belirtilen kamula tırmaların tamamlanması		80%	% 100
Açıklama:2010 Mali yılı performans programımızda da belirtildi i üzere amaçlanan projenin en az % 80 oranının tamamlanması hedeflenmi tir.				
2				
Açıklama:2011 yılındaki hedefimiz; 2010 mali yılında tamamlanmayan kısmını tamamlayarak % 100 ba arı sa lamaktır.				
3				
Açıklama				
4				
Açıklama				

Faaliyetler	Kaynak ihtiyacı (2011) (TL)		
	Bütçe	Bütçe Dı ı	Toplam
1	Yapılacak kamula tırmalarla ilgili Encümen kararı alınması	250.000,00	250.000,00
2	Belediyemiz bünyesinde olu turulan Kıymet Takdir Komisyonunca kamula tırılacak ta nınmaz ve mü temillatlara bedel takdir edilmesi		0,00
3	Belediyemiz bünyesinde olu turulan Kıymet Takdir Komisyonunca kamula tırılacak ta nınmaz ve takdir edilen bedel üzerinden uzla mamaya varılmaması halinde gerekli i ve i lemlerin yapılması		0,00
4	Uzla ma sa landıktan sonra alınacak Encümen kararının uygulanması		0,00
5			0,00
Genel Toplam		250.000,00	250.000,00

PERFORMANS HEDEF TABLOSU

dare Adı	Elazı Belediyesi
Stratejik Amaç-8	Sosyal ve Sportif amaçlı çevre düzenlemesi için Etüd Proje Müdürlü ü olarak yapılacak kamula tırmaların süratle gerçekte tirilmesi.
Stratejik Hedef-8-2	ehrimizin zenginliklerini ve ürettiklerini pazarlayacak ve dı a açılan kapısı olacak Do ukent mahallesinde yapımı tasarlanan fuar alanında bulunan ta ınmazların kamula tırma i lemlerinin tamamlanması hedeflenmi tir.

Performans Hedefi-20	ehrimizin zenginliklerini ve ürettiklerini pazarlayacak ve dı a açılan kapısı olacak Do ukent mahallesinde yapımı tasarlanan fuar alanında bulunan ta ınmazların kamula tırma i lemlerinin tamamlanması için projenin en az % 85 oranında tamamlanması hedeflenmi tir..
Açıklamalar : Müdürlü ümüzce stratejik hedefte yazılı projenin hayata geçirilmesi hususunda amaçlanan hedefimize en az 85 düzeyine ula ılması hususunda azami gayret sarf edilecektir.Bu hususta kaynak ihtiyacına gerek vardır.	

Performans Göstergeleri		2009	2010	2011
1	Performans hedefinde belirtilen kamula tırmaların tamamlanması		% 80	% 85
Açıklama: 2010 Mali yılı performans programımızda da belirtildi i üzere,projenin en az % 80 düzeyini tamamlamak olacaktır.				
2				
Açıklama:2011 yılındaki hedefimiz amaçlanan ba arı düzeyine ek olarak projenin en az % 85 düzeyini tamamlamak olacaktır.				
3				
Açıklama				
4				
Açıklama				

Faaliyetler	Kaynak İhtiyacı (2011) (TL)		
	Bütçe	Bütçe Dı ı	Toplam
1	Yapılacak kamula tırmalarla ilgili Encümen kararı alınması	300.000,00	300.000,00
2	Belediyemiz bünyesinde olu turulan Kıymet Takdir Komisyonunca kamula tırılacak ta ınmaz ve mü temillatlara bedel takdir edilmesi		0,00
3	Belediyemiz bünyesinde olu turulan Kıymet Takdir Komisyonunca kamula tırılacak ta ınmazve mü temillatlara takdir edilen bedel üzerinden uzla mamaya varılmaması halinde gerekli i ve i lemlerin yapılması		0,00
4	Uzla ma sa landıktan sonra alınacak Encümen kararının uygulanması		0,00
5			0,00
Genel Toplam		300.000,00	300.000,00

PERFORMANS HEDEF TABLOSU

dare Adı	Elazı Belediyesi
Stratejik Amaç 8	Sosyal ve Sportif amaçlı çevre düzenlemesi için Etüd Proje Müdürlü ü olarak yapılacak kamula tırmaların süratle gerçekleştirilmesi
Stratejik Hedef-8-3	Yerel ve Sosyal ihtiyaçlara uygun şekilde şehir imar planında kamu yararına ayrılan şehrimizin muhtelif yerlerinde yol,ye il alan,park ve otopark olarak gösterilen 17000 m2'lik alanın kamula tırma işlemi bitirilerek şehrimize modern yeni bir görünüm kazandırma projesi hedeflenmiştir.
Performans Hedefi-21	Yerel ve Sosyal ihtiyaçlara uygun şekilde şehir imar planında kamu yararına ayrılan şehrimizin muhtelif yerlerinde yol,ye il alan,park ve otopark olarak gösterilen 17000 m2'lik alanın kamula tırma işlemi bitirilerek şehrimize modern yeni bir görünüm kazandırma projesinin en az % 75 oranında bitirilmesi hedeflenmektedir.
Açıklamalar : Müdürlü ümüzce stratejik hedefte yazılı projenin hayata geçirilmesi hususunda amaçlanan hedefimize % 75 ulaşılması hususunda azami gayret sarf edilecektir.Bu hususta kaynak ihtiyacına gerek vardır.	

Performans Göstergeleri		2009	2010	2011
1	Performans hedefinde belirtilen kamula tırmaların tamamlanması	% 60	% 70	% 75
Açıklama:2010 Mali performans programımızda da belirtildiği üzere,projenin en az %70 düzeyini tamamlamaktadır.				
2				
Açıklama:2011 yılındaki hedefimiz amaçlanan başarı düzeyine ek olarak projenin en az % 75 düzeyini tamamlamak olacaktır.				
3				
Açıklama				
4				
Açıklama				

Faaliyetler	Kaynak İhtiyacı (2011) (TL)		
	Bütçe	Bütçe Dışı	Toplam
1 Yapılacak kamula tırmalarla ilgili Encümen kararı alınması	2.000.000,00		2.000.000,00
2 Belediyemiz bünyesinde oluşturulan Kıymet Takdir Komisyonunca kamula tırılacak taşınmaz ve müteminatlara bedel takdir edilmesi			0,00
3 Belediyemiz bünyesinde oluşturulan Kıymet Takdir Komisyonunca kamula tırılacak taşınmaz ve müteminatlara takdir edilen bedel üzerinden uzlaşma yoluyla mamaya varılmaması halinde gerekli işlemlerin yapılması			0,00
4 Uzlaşma sağlandıktan sonra alınacak Encümen kararının uygulanması			0,00
5			0,00
Genel Toplam	2.000.000,00		2.000.000,00

PERFORMANS HEDEF TABLOSU

dare Adı	Elazı Belediyesi
Stratejik Amaç-9	ehrimizin yo un trafik sirkülasyonunu hafifletmek ve mevcut i merkezlerine yeni i merkezi katmak amacı ile otopark,yer altı çar ısı ve kapalı otopark alanı yapılması.
Stratejik Hedef-9-1	Mülkiyeti Maliye Hazinesine ait olan PTT meydanının yer altı çar ısı yer altı otoparkı yapılması amacıyla bu ta ınmazın belediyemize devri hususunda ba latılan proje çalı malarının tamamlanması hedeflenmi ise de; daha sonra Projenin Millî Emlak Müdürlü ü ile ortak gerçekleştirilmesine karar verilmi tir
Performans Hedefi-22	Çarpık kentle menin önlenmesi amacıyla belediyemizce tasarlanan stratejik hedefte yazılı projenin hayata geçirilmesi için yapılacak kamula tırmaların tamamlanması hedeflenmektedir.
Açıklamalar : Müdürlü ümüzce stratejik hedefte yazılı ortak projenin hayata geçirilmesi hususunda amaçlanan hedefimizi % 100 ba arı ile tamamlamak olacaktır..Bu hususta kaynak ihtiyacına gerek vardır.	

Performans Göstergeleri		2009	2010	2011
1	Performans hedefinde belirtilen kamula tırmaların tamamlanması		% 90	% 100
Açıklama:2010 Mali yılı performans programımızda hernekadar anılan projenin hayata geçirilmesi için Maliye Hazinesine ait olan ta ınmazın belediyemize devrinin gerçekleştirilece ine dair belirtilmi sede; ancak yapılan bir karar de i ikli iyle Elazı Valili i Millî Emlak Müdürlü ü ile belediyemiz mü terek olarak mevcut projenin gerçekleştirilmesi ihususunda uzla maya varıldı ından projeye ba lanacaktır.				
Açıklama:2011 Mali yılındaki hedefimiz; yukarıda anılan projeyi bu dönem içerisinde tamamlayarak % 100 ba arı elde ederek hayata geçirilmesini sa lamaktır.				
3				
Açıklama				
4				
Açıklama				

Faaliyetler	Kaynak htıyacı (2011) (TL)		
	Bütçe	Bütçe Dı ı	Toplam
1	0,00		0,00
2			0,00
3			0,00
4			0,00
5			0,00
Genel Toplam	0,00		0,00

PERFORMANS HEDEF TABLOSU

dare Adı	Elazı Belediyesi
Stratejik Amaç-10	ehrimizin e it oranda her yönde geli imini sa lamak için Safran mahallesinde 1020 dönüm bir alan üzerinde "Kentsel Dönü üm Uygulaması" gerçekte tirilerek ya am standartları yüksek "Uydu Kent" kurulmak üzere,belediyemizce tasarlanan projenin hayata geçirilmesi
Stratejik Hedef-10-1	ehrimizin e it oranda her yönde geli imini sa lamak için Safran mahallesinde 1020 dönüm bir alan üzerinde "Kentsel Dönü üm Uygulaması" gerçekte tirilerek ya am standartları yüksek "Uydu Kent" kurulmak üzere,belediyemizce tasarlanan projenin hayata geçirilmesi hususunda mar ve ehircilik Müdürlü ü ve Fen leri Müdürlü ü ile koordineli çalı arak Müdürlü ümüzce yapılması gereken i ve i lemlerin tamamlanması.
Performans Hedefi-23	ehrimizin e it oranda her yönde geli imini sa lamak için Safran mahallesinde 1020 dönüm bir alan üzerinde "Kentsel Dönü üm Uygulaması" gerçekte tirilerek ya am standartları yüksek "Uydu Kent" kurulmak üzere,belediyemizce tasarlanan projenin hayata geçirilmesi hususunda mar ve ehircilik Müdürlü ü ve Fen leri Müdürlü ü ile koordineli çalı arak Müdürlü ümüzce yapılması gereken i ve i lemlerin tamamlanarak en az % 80 oranında ba arı sa lamaktır.
Açıklamalar Müdürlü ümüzce stratejik hedefte yazılı projenin hayata geçirilmesi hususunda amaçlanan hedefimize % 80 düzeyinde ula ılması hususunda azami gayret sarf edilecektir.Bu hususta kaynak ihtiyacına gerek vardır.	

Performans Göstergeleri		2009	2010	2011
1	Performans hedefinde belirtilen kamula tırmaların tamamlanması		% 75	% 80
Açıklama: 2011 Mali yılındaki hedefimiz; yukarıda anılan projeyi bu dönem içerisinde yaklaşık % 80 oranında tamamlamak olacaktır.				
2				
Açıklama:				
3				
Açıklama				
4				
Açıklama				

Faaliyetler	Kaynak İhtiyacı (2011) (TL)		
	Bütçe	Bütçe Dışı	Toplam
1	Yapılacak kamula tırmalarla ilgili Encümen kararı alınması	250.000,00	250.000,00
2	Belediyemiz bünyesinde oluşturulan Kıymet Takdir Komisyonunca kamula tırılacak taşınmaz ve mü temillatlara bedel takdir edilmesi		0,00
3	Belediyemiz bünyesinde oluşturulan Kıymet Takdir Komisyonunca kamula tırılacak taşınmaz ve mü temillatlara takdir edilen bedel üzerinden uzla mamaya varılmaması halinde gerekli i ve i lemlerin yapılması		0,00
4	Uzla ma sa landıktan sonra alınacak Encümen kararının uygulanması		0,00
5			0,00
Genel Toplam		250.000,00	250.000,00

PERFORMANS HEDEF TABLOSU

dare Adı	Elazı Belediyesi
Stratejik Amaç-12	Sosyal ve Sportif amaçlı çevre düzenlemesi için Etüd Proje Müdürlü ü olarak yapılacak kamula tırmaların süratle gerçekleştirilmesi.
Stratejik Hedef-11-1	Kesrik Mahallesi dar olan yolların çarpık kentle menin önlenmesi projesi kapsamında 25 Metre genişliğinde 2 Km. uzunluğunda mar yolunun yapılması

Performans Hedefi- 24	Kesrik Mahallesi dar olan yolların çarpık kentle menin önlenmesi projesi kapsamında 25 Metre genişliğinde 2 Km. uzunluğunda mar yolunun yapılması hususunda yapılacak kamula tırmaların en az % 80 oranında bitirilmesi hedeflenmiştir.
Açıklamalar : şehrimizin gün geçtikçe ço alan nüfusuna paralel olarak ilimize daha çağdaş bir görünüm modern bir kent hüriyeti kazandırmak için 2010 Mali Yılı Performans programında yer almayan daha sonra tasarlanan bu projemize bu yıl içerisinde kamula tırma çalışmaları başlanılmış , en az 50 oranında tamamlanması hedeflenmiş olup,geriye kalan kısmı ise bitirilmesi hedeflenmektedir.	

Performans Göstergeleri		2009	2010	2011
1	Performans hedefinde belirtilen kamula tırmaların tamamlanması		% 50	% 80
Açıklama:Stratejik hedefte yazılı projeye 2010 mali yılında başlanılmış olup,bu yıl içerisinde en az % 50 düzeyinde bitirilmesi hedeflenmiştir.				
2				
Açıklama: 2011 yılındaki hedefimiz; 2010 Mali yılından kalan kısmın tamamını tamamlamak olup,% 100 bitirilmese dahi projenin en az % 80 oranında hayata geçirilmesini sağlamak olacaktır.				
3				
Açıklama				
4				
Açıklama				

Faaliyetler	Kaynak ihtiyacı (2011) (TL)		
	Bütçe	Bütçe Dışı	Toplam
1	Yapılacak kamula tırmalarla ilgili Encümen kararı alınması	700.000,00	700.000,00
2	Belediyemiz bünyesinde oluşturulan Kıymet Takdir Komisyonunca kamula tırlacak taşınmaz ve müteminatlarla bedel takdir edilmesi		0,00
3	Belediyemiz bünyesinde oluşturulan Kıymet Takdir Komisyonunca kamula tırlacak taşınmaz ve müteminatlarla takdir edilen bedel üzerinden uzlaşmaya varılmaması halinde gerekli işlemlerin yapılması		0,00
4	Uzlaşma sağlandıktan sonra alınacak Encümen kararının uygulanması		0,00
5			0,00
Genel Toplam		700.000,00	700.000,00

PERFORMANS HEDEF TABLOSU

dare Adı	Elazı Belediyesi
----------	------------------

Stratejik Amaç-13	Sosyal ve Sportif amaçlı çevre düzenlemesi için Etüd Proje Müdürlü ü olarak yapılacak kamula tırmaların süratle gerçekleştirilmesi.
-------------------	---

Stratejik Hedef-11-2	Salıbaba Mahallesinde devam eden bulvarın bitirilmesi projesi kapsamında kalan kısmın tamamlanması için gerekli i ve i lemlerin süratle yapılması
----------------------	---

Performans Hedefi- 25	Salıbaba Mahallesinde devam eden bulvarın geriye kalan kısmının bitirilmesi projesi kapsamında bu alan üzerinde yapılacak kamula tırmaların % 100 ba arı ile bitirilmesi
-----------------------	--

Açıklamalar : ehrimizin gün geçtikçe ço alan nüfusuna paralel olarak ilimize daha ça da bir görünüm modern bir kent hüriyeti kazandırmak için 2010 Mali Yılı Performans programında yer almayan daha sonra tasarlanan bu projemize bu yıl içerisinde kamula tırma çalı malarına ba lanılmı , en az %50 oranında tamamlanması hedeflenmi olup,geriye kalan kısmın ise 2011 yılında bitirilmesi planlanmaktadır.

Performans Göstergeleri		2009	2010	2011
1	Performans hedefinde belirtilen kamula tırmaların tamamlanması		% 80	% 100

Açıklama:Stratejik hedefte yazılı projeye 2010 mali yılında ba lanılmı olup,bu yıl içerisinde en % 80 düzeyinde bitirilmesi hedeflenmektedir.

2				
---	--	--	--	--

Açıklama: 2011 yılındaki hedefimiz; 2010 Mali yılından kalan kısmın tamamını tamamlayarak projenin % 100 gerçekleştirilmesini sa lamaktır.

3				
---	--	--	--	--

Açıklama

4				
---	--	--	--	--

Açıklama

Faaliyetler	Kaynak ihtiyacı (2011) (TL)		
	Bütçe	Bütçe Dı ı	Toplam
1	Yapılacak kamula tırmalarla ilgili Encümen kararı alınması	200.000,00	200.000,00
2	Belediyemiz bünyesinde olu turulan Kıymet Takdir Komisyonunca kamula tırılacak ta ınmaz ve mü temillatlara bedel takdir edilmesi		0,00
3	Belediyemiz bünyesinde olu turulan Kıymet Takdir Komisyonunca kamula tırılacak ta ınmaz ve mü temillatlara takdir edilen bedel üzerinden uzla mamaya varılmaması halinde gerekli i ve i lemlerin yapılması		0,00
4	Uzla ma sa landıktan sonra alınacak Encümen kararının uygulanması		0,00
5			0,00
Genel Toplam		200.000,00	200.000,00

FAAL YET MAL YETLER TABLOSU

dare Adı	Elazı Belediyesi
Performans Hedefi-1	Katılımcı Yönetim anlayı ının gerçekte tirilmesi için 2011 yılında rutin olarak her üç ayda bir ilgili kamu ve özel kurulu lar ile toplantı yapılacaktır.
Faaliyet Adı-1	Koordinasyon ve birli inin Sa lanması
Sorumlu Harcama Birimi veya Birimleri	Etüt Proje Müdürlü ü
Açıklamalar:	
<i>ehrimiz ile ilgili karar ve uygulamalara etkin katılım için gerekli mekanizmaların olu turulması.amacıyla Kamu ve Özel kurulu lar arası koordinasyon ve i birli inin sa lanması.</i>	

Ekonomik Kod		2011
01	Personel Giderleri	
02	SGK Devlet Primi Giderleri	
03	Mal ve Hizmet Alım Giderleri	
04	Faiz Giderleri	
05	Cari Transferler	
06	Sermaye Giderleri	
07	Sermaye Transferleri	
08	Borç verme	
Toplam Bütçe Kaynak htiyacı		0,00
Bütçe Dı 1 Kaynak	Döner Sermaye	
	Di er Yurt ç i	
	Yurt Dı 1	
Toplam Bütçe Dı 1 Kaynak htiyacı		0,00
Toplam Kaynak htiyacı		0,00

FAAL YET MAL YETLER TABLOSU

dare Adı	Elazı Belediyesi
Performans Hedefi-2	nsan Kaynaklarının geli tirilmesi hedefine % 100 ula mak
Faaliyet Adı-2	Bireysel Geli im Düzeyinin Yükseltilmesi
Sorumlu Harcama Birimi veya Birimleri	Etüt Proje Müdürlü ü
Açıklamalar:	
<i>Müdürlü ümüzü amaç ve hedeflerine ta yabilecek yetkinliklere sahip personel yapısı olu turulması amacıyla</i>	

Ekonomik Kod		2011
01	Personel Giderleri	
02	SGK Devlet Primi Giderleri	
03	Mal ve Hizmet Alım Giderleri	
04	Faiz Giderleri	
05	Cari Transferler	
06	Sermaye Giderleri	
07	Sermaye Transferleri	
08	Borç verme	
Toplam Bütçe Kaynak ihtiyacı		0,00
Bütçe Dı ı Kaynak	Döner Sermaye	
	Di er Yurt ç i	
	Yurt Dı ı	
Toplam Bütçe Dı ı Kaynak ihtiyacı		0,00
Toplam Kaynak ihtiyacı		0,00

FAAL YET MAL YETLER TABLOSU

dare Adı	Elazı Belediyesi
Performans Hedefi-3	Çalı an personelimizin takım ruhu ile çalı ma kültürünün geli tirilmesi için i ba nda E itim ve Ya am Boyu E itim ilkesiden yola çıkarak,ça n de i en ko ulları ve geli en teknolojik geli meler do rultusunda çalı anlarımıza sürekli e itim imkanları sa lanarak amaçlanan hedefimize % 100 ula mak olacaktır.
Faaliyet Adı-3	Takım ruhu ile çalı ma kültürünün geli tirilmesi
Sorumlu Harcama Birimi veya Birimleri	Etüt Proje Müdürlü ü
Açıklamalar: Çalı an personelimizin takım ruhu ile çalı ma kültürünün geli tirilmesi için E itim ve ya am boyu E itim ilkesinden yola çıkarak ça n de i en ko ulları ve geli en teknolojik geli meleri do rultusunda çalı anlarımızla sürekli E itim imkanlarının sa lanması.	

Ekonomik Kod		2011
01	Personel Giderleri	
02	SGK Devlet Primi Giderleri	
03	Mal ve Hizmet Alım Giderleri	
04	Faiz Giderleri	
05	Cari Transferler	
06	Sermaye Giderleri	
07	Sermaye Transferleri	
08	Borç verme	
Toplam Bütçe Kaynak htıyacı		0,00
Bütçe Dı 1 Kaynak	Döner Sermaye	
	Di er Yurt çı	
	Yurt Dı 1	
Toplam Bütçe Dı 1 Kaynak htıyacı		0,00
Toplam Kaynak htıyacı		0,00

FAAL YET MAL YETLER TABLOSU

dare Adı	Elazı Belediyesi
Performans Hedefi-4	Çalı an personelimizin kurumsal kültürünün geli tirilmesi için gerekli çalı ma yapılacaktır
Faaliyet Adı--4	Kurumsal Kültürün Geli tirilmesi
Sorumlu Harcama Birimi veya Birimleri	Etüd Proje Müdürlü ü
<p><i>Açıklamalar: Müdürlü üümüzü amaç ve hedeflerine ta iyabilecek yetkinliklere sahip personel yapısının olu turulması amacıyla kurumsal kültürü geli tirilecektir.</i></p>	

Ekonomik Kod		2011
01	Personel Giderleri	
02	SGK Devlet Primi Giderleri	
03	Mal ve Hizmet Alım Giderleri	
04	Faiz Giderleri	
05	Cari Transferler	
06	Sermaye Giderleri	
07	Sermaye Transferleri	
08	Borç verme	
Toplam Bütçe Kaynak htıyacı		0,00
Bütçe Dı ı Kaynak	Döner Sermaye	
	Di er Yurt çı	
	Yurt Dı ı	
Toplam Bütçe Dı ı Kaynak htıyacı		0,00
Toplam Kaynak htıyacı		0,00

FAAL YET MAL YETLER TABLOSU

dare Adı	Elazı Belediyesi
Performans Hedefi-5	Çalı an personelimize hizmet içi E itimine devam edilecektir.
Faaliyet Adı-5	Hizmet çi E itim
Sorumlu Harcama Birimi veya Birimleri	Etüd Proje Müdürlü ü
Açıklamalar: Müdürlü ümüzü amaç ve hedeflerine ta iyabilecek yetkinliklere sahip personel yapısı olu turmak amacıyla	

Ekonomik Kod		2011
01	Personel Giderleri	
02	SGK Devlet Primi Giderleri	
03	Mal ve Hizmet Alım Giderleri	
04	Faiz Giderleri	
05	Cari Transferler	
06	Sermaye Giderleri	
07	Sermaye Transferleri	
08	Borç verme	
Toplam Bütçe Kaynak htiyacı		0,00
Bütçe Dı 1 Kaynak	Döner Sermaye	
	Di er Yurt çi	
	Yurt Dı 1	
Toplam Bütçe Dı 1 Kaynak htiyacı		0,00
Toplam Kaynak htiyacı		0,00

FAAL YET MAL YETLER TABLOSU

dare Adı	Elazı Belediyesi
Performans Hedefi-6	Çalı an personelimizin motivasyon düzeyinin devamlı yüksek kalmasına çalı ılacaktır.
Faaliyet Adı-6	Motivasyon Düzeyinin Geli tirilmesi
Sorumlu Harcama Birimi veya Birimleri	Etüt Proje Müdürlü ü
Açıklamalar: Müdürlü ümüzü amaç ve hedeflerine ta yabilecek yetkinliklere sahip personel yapısı olu turmak amacıyla	

Ekonomik Kod		2011
01	Personel Giderleri	
02	SGK Devlet Primi Giderleri	
03	Mal ve Hizmet Alım Giderleri	
04	Faiz Giderleri	
05	Cari Transferler	
06	Sermaye Giderleri	
07	Sermaye Transferleri	
08	Borç verme	
Toplam Bütçe Kaynak htıyacı		0,00
Bütçe Dı ı Kaynak	Döner Sermaye	
	Di er Yurt çı	
	Yurt Dı ı	
Toplam Bütçe Dı ı Kaynak htıyacı		0,00
Toplam Kaynak htıyacı		0,00

FAAL YET MAL YETLER TABLOSU

dare Adı	Elazı Belediyesi
Performans Hedefi-7	Altyapı çalı maları ile ilgili sa lıklı kente menin sa lanması hususunda gerekli çalı ma yapılacaktır.
Faaliyet Adı-7	Sa lıklı Kente menin Sa lanması
Sorumlu Harcama Birimi veya Birimleri	Etüd Proje Müdürlü ü
Açıklamalar: Sa lıklı ve sürdürülebilir kente menin sa lanması amacıyla altyapının uluslar arası standartlarda tamamlamak üzere,bu alanda yapılacak kamula tırmalarla ilgili i ve i lemlerin tamamlanması.	

Ekonomik Kod		2011
01	Personel Giderleri	
02	SGK Devlet Primi Giderleri	
03	Mal ve Hizmet Alım Giderleri	
04	Faiz Giderleri	
05	Cari Transferler	
06	Sermaye Giderleri	
07	Sermaye Transferleri	
08	Borç verme	
Toplam Bütçe Kaynak htıyacı		0,00
Bütçe Dı ı Kaynak	Döner Sermaye	
	Di er Yurt çı	
	Yurt Dı ı	
Toplam Bütçe Dı ı Kaynak htıyacı		0,00
Toplam Kaynak htıyacı		0,00

FAAL YET MAL YETLER TABLOSU

dare Adı	Elazı Belediyesi
Performans Hedefi-8	Alt yapı çalı maları ile ilgili sa lıklı kentle menin sa lanması hususunda gerekli çalı ma yapılarak bu hedefimize en az % 85 ba arı sa lamaktır.
Faaliyet Adı-8	Sa lıklı ve Sürdürülebilir Kentle menin Sa lanması
Sorumlu Harcama Birimi veya Birimleri	Etüt Proje Müdürlü ü

Açıklamalar: Sa lıklı ve Sürdürülebilir kentle menin sa lanması amacıyla ki i ba ı aktif ye il alanının artırılması fonksiyonel kullanımının temini,geli tirilmesi ve korunmak üzere,ye il alan üzerinde kalan vatanda a,kurum ve kurulu lara ait ta nımların kamula tırmaları ile ilgili i ve i lemlerin tamamlanması.

Ekonomik Kod		2011
01	Personel Giderleri	
02	SGK Devlet Primi Giderleri	
03	Mal ve Hizmet Alım Giderleri	
04	Faiz Giderleri	
05	Cari Transferler	
06	Sermaye Giderleri	
07	Sermaye Transferleri	
08	Borç verme	
Toplam Bütçe Kaynak htıyac		0,00
Bütçe Dı ı Kaynak	Döner Sermaye	
	Di er Yurt ç	
	Yurt Dı ı	
Toplam Bütçe Dı ı Kaynak htıyac		0,00
Toplam Kaynak htıyac		0,00

FAAL YET MAL YETLER TABLOSU

dare Adı	Elazı Belediyesi
Performans Hedefi-9	Sosyal Belediyecilik ile ilgili sosyal refah ve toplumsal dayanı manın geli tirilmesi amacıyla müdürlü ümüz nezdinde yapılacak i ve i lemler kapsamında sivil toplum kurulu ları ile i birli i yapılarak bu hedefimizi % 100 ba arı ile tamamlamak olacaktır.
Faaliyet Adı-9	Sosyal Refah ve Dayanı manın Sa lanması
Sorumlu Harcama Birimi veya Birimleri	Etüt Proje Müdürlü ü
Açıklamalar: Sosyal refah ve toplumsal dayanı manın geli tirilmesi amacı ile müdürlü ümüzce yapılacak i ve i lemler ile ilgili olarak sivil toplum kurulu ları ile i birli inin yapılması.	

Ekonomik Kod		2011
01	Personel Giderleri	
02	SGK Devlet Primi Giderleri	
03	Mal ve Hizmet Alım Giderleri	
04	Faiz Giderleri	
05	Cari Transferler	
06	Sermaye Giderleri	
07	Sermaye Transferleri	
08	Borç verme	
Toplam Bütçe Kaynak htiyacı		0,00
Bütçe Dı ı 1 Kaynak	Döner Sermaye	
	Di er Yurt ç i	
	Yurt Dı ı 1	
Toplam Bütçe Dı ı 1 Kaynak htiyacı		0,00
Toplam Kaynak htiyacı		0,00

FAAL YET MAL YETLER TABLOSU

dare Adı	Elazı Belediyesi
Performans Hedefi-10	Sosyal Belediyecilik ile ilgili sosyal refah ve toplumsal dayanı manın geli tirilmesi hususunda müdürlü ümüz nezdinde yapılacak i ve i lemlerin Sosyal faaliyetlerde Entegrasyonun sa lanması projesine devam edilecektir.
Faaliyet Adı-10	Sosyal Faaliyetlerde Entegrasyonun Sa lanması
Sorumlu Harcama Birimi veya Birimleri	Etüt Proje Müdürlü ü
<i>Açıklamalar: Sosyal refah ve toplumsal dayanı manın geli tirilmesi amacı ile müdürlü ümüzce yapılacak i ve i lemler ile ilgili olarak Sosyal faaliyetlerde Entegrasyonun sa lanması ile ilgili i ve i lemlerin yapılması.</i>	

Ekonomik Kod		2011
01	Personel Giderleri	
02	SGK Devlet Primi Giderleri	
03	Mal ve Hizmet Alım Giderleri	
04	Faiz Giderleri	
05	Cari Transferler	
06	Sermaye Giderleri	
07	Sermaye Transferleri	
08	Borç verme	
Toplam Bütçe Kaynak htıyacı		0,00
Bütçe Dı ı Kaynak	Döner Sermaye	
	Di er Yurt çı	
	Yurt Dı ı	
Toplam Bütçe Dı ı Kaynak htıyacı		0,00
Toplam Kaynak htıyacı		0,00

FAAL YET MAL YETLER TABLOSU

dare Adı	Elazı Belediyesi
Performans Hedefi-11	Kurumsal yönetiminin geli tirilmesi ile ilgili performans yönetiminin üst seviyeye ula ması için müdürlü ümüz nezdinde yapılacak i ve i lemlerin yapılarak bu hedefimizi % 100 ba arı oranı ile sürdürmektir.
Faaliyet Adı-11	Performans Yönetiminin Geli tirilmesi
Sorumlu Harcama Birimi veya Birimleri	Etüt Proje Müdürlü ü
<p>Açıklamalar: Etkin,verimli,kaliteli, effaf bir yönetimin katılımcı mekanizmalarla sa lanması ve geli tirilmesini teminen müdürlü ümüzce yapılacak i ve i lemlerin yapılması.</p>	

Ekonomik Kod		2011
01	Personel Giderleri	
02	SGK Devlet Primi Giderleri	
03	Mal ve Hizmet Alım Giderleri	
04	Faiz Giderleri	
05	Cari Transferler	
06	Sermaye Giderleri	
07	Sermaye Transferleri	
08	Borç verme	
Toplam Bütçe Kaynak htiyacı		0,00
Bütçe Dı 1 Kaynak	Döner Sermaye	
	Di er Yurt çı	
	Yurt Dı 1	
Toplam Bütçe Dı 1 Kaynak htiyacı		0,00
Toplam Kaynak htiyacı		0,00

FAAL YET MAL YETLER TABLOSU

dare Adı	Elazı Belediyesi
Performans Hedefi-12	Kurumsal Yönetiminin Geli tirilmesi ile ilgili hedeflerle yönetim düzeyinin üst seviye'ye ula ması için müdürlü ümüz nezdinde yapılacak i ve i lemlerin yapılarak bu hedefimize % 100 ula mak olacaktır.
Faaliyet Adı-12	Hedeflerle Yönetim Düzeyinin Geli tirilmesi
Sorumlu Harcama Birimi veya Birimleri	Etüt Proje Müdürlü ü
<p><i>Açıklamalar: Etkin,verimli,kaliteli, effaf bir yönetimin katılımcı mekanizmalarla sa lanması ve geli tirilmesini teminen müdürlü ümüzce yapılacak i ve i lemlerin yapılması.</i></p>	

Ekonomik Kod		2011
01	Personel Giderleri	
02	SGK Devlet Primi Giderleri	
03	Mal ve Hizmet Alım Giderleri	
04	Faiz Giderleri	
05	Cari Transferler	
06	Sermaye Giderleri	
07	Sermaye Transferleri	
08	Borç verme	
Toplam Bütçe Kaynak ihtiyacı		0,00
Bütçe Dı ı Kaynak	Döner Sermaye	
	Di er Yurt ç i	
	Yurt Dı ı	
Toplam Bütçe Dı ı Kaynak ihtiyacı		0,00
Toplam Kaynak ihtiyacı		0,00

FAAL YET MAL YETLER TABLOSU

dare Adı	Elazı Belediyesi
Performans Hedefi-13	Kent markasının olu turulması ile ilgili kent vizyonunun lu turulması için müdürlü ümüz nezdinde yapılacak i ve i lemlerin tamamlanması
Faaliyet Adı-13	Kent Vizyonun Geli tirilmesi
Sorumlu Harcama Birimi veya Birimleri	Etüt Proje Müdürlü ü
Açıklamalar: Etkin,verimli,kaliteli, effaf bir yönetimin katılımcı mekanizmalarla sa lanması ve geli tirilmesini teminen Kent vizyonunun olu turulması için müdürlü ümüzce yapılacak i ve i lemlerin yapılması.	

Ekonomik Kod		2011
01	Personel Giderleri	
02	SGK Devlet Primi Giderleri	
03	Mal ve Hizmet Alım Giderleri	
04	Faiz Giderleri	
05	Cari Transferler	
06	Sermaye Giderleri	
07	Sermaye Transferleri	
08	Borç verme	
Toplam Bütçe Kaynak htıyacı		0,00
Bütçe Dı ı 1 Kaynak	Döner Sermaye	
	Di er Yurt çı	
	Yurt Dı ı 1	
Toplam Bütçe Dı ı 1 Kaynak htıyacı		0,00
Toplam Kaynak htıyacı		0,00

FAAL YET MAL YETLER TABLOSU

dare Adı	Elazı Belediyesi
Performans Hedefi-14	Kent markasının olu turulması ile ilgili kent vizyonunun olu turulması için müdürlü ümüz nezdinde yapılacak i ve i lemlerin tamamlanması
Faaliyet Adı-14	Vizyon Projelerinin Olu turulması
Sorumlu Harcama Birimi veya Birimleri	Etüt Proje Müdürlü ü
<i>Açıklamalar: Etkin,verimli,kaliteli, effaf bir yönetimin katılımcı mekanizmalarla sa lanması ve geli tirilmesini teminen vizyon projelerinin geli tirilmesi için müdürlü ümüzce yapılacak i ve i lemlerin yapılması.</i>	

Ekonomik Kod		2011
01	Personel Giderleri	
02	SGK Devlet Primi Giderleri	
03	Mal ve Hizmet Alım Giderleri	
04	Faiz Giderleri	
05	Cari Transferler	
06	Sermaye Giderleri	
07	Sermaye Transferleri	
08	Borç verme	
Toplam Bütçe Kaynak İhtiyacı		0,00
Bütçe Dı ı Kaynak	Döner Sermaye	
	Di er Yurt ç i	
	Yurt Dı ı	
Toplam Bütçe Dı ı Kaynak İhtiyacı		0,00
Toplam Kaynak İhtiyacı		0,00

FAAL YET MAL YETLER TABLOSU

dare Adı	Elazı Belediyesi
Performans Hedefi-15	Bili im Teknolojileri ile ilgili bili im alt yapısının geli tirilmesi için müdürlü ümüz nezdin de yapılacak i ve i lemlerin yapılarak bu hedefimize % 100 ula mak olacaktır.
Faaliyet Adı-15	Bili im Teknolojileri ile ilgili Altyapının Geli tirilmesi
Sorumlu Harcama Birimi veya Birimleri	Etüt Proje Müdürlü ü
<i>Açıklamalar: Etüt Proje Müdürlü ü olarak belediye hizmet ve faaliyetlerinde teknolojiden etkin ve verimli yararlanmak amacıyla bili im alt yapısının geli tirilmesi için gerekli çalı ma yapılacaktır.</i>	

Ekonomik Kod		2011
01	Personel Giderleri	
02	SGK Devlet Primi Giderleri	
03	Mal ve Hizmet Alım Giderleri	
04	Faiz Giderleri	
05	Cari Transferler	
06	Sermaye Giderleri	
07	Sermaye Transferleri	
08	Borç verme	
Toplam Bütçe Kaynak htıyacı		0,00
Bütçe Dı ı Kaynak	Döner Sermaye	
	Di er Yurt çı	
	Yurt Dı ı	
Toplam Bütçe Dı ı Kaynak htıyacı		0,00
Toplam Kaynak htıyacı		0,00

FAAL YET MAL YETLER TABLOSU

dare Adı	Elazı Belediyesi
Performans Hedefi-16	Bili im Teknolojileri ile ilgili bili im yönetiminin etkinle tirilmesi için müdürlü ümüz nezdinde yapılacak i ve i lemlerin yapılarak bu hedefimize % 100 ula mak olacaktır.
Faaliyet Adı-16	Bili im Yönetiminin Etkinle tirilmesi
Sorumlu Harcama Birimi veya Birimleri	Etüt Proje Müdürlü ü
<i>Açıklamalar: Etüd Proje Müdürlü ü olarak belediye hizmet ve faaliyetlerinde teknolojiden etkin ve verimli yararlanmak amacıyla çalı an personele e itim verilecektir.</i>	

Ekonomik Kod		2011
01	Personel Giderleri	
02	SGK Devlet Primi Giderleri	
03	Mal ve Hizmet Alım Giderleri	
04	Faiz Giderleri	
05	Cari Transferler	
06	Sermaye Giderleri	
07	Sermaye Transferleri	
08	Borç verme	
Toplam Bütçe Kaynak htıyacı		0,00
Bütçe Dı ı Kaynak	Döner Sermaye	
	Di er Yurt çı	
	Yurt Dı ı	
Toplam Bütçe Dı ı Kaynak htıyacı		0,00
Toplam Kaynak htıyacı		0,00

FAAL YET MAL YETLER TABLOSU

dare Adı	Elazı Belediyesi
Performans Hedefi-17	Bili im Teknolojileri ile ilgili müdürlü ümüz nezdinde çalı an personelin e itilmesi
Faaliyet Adı-17	Bili im Teknolojileri ile ilgili Personel E itimi
Sorumlu Harcama Birimi veya Birimleri	Etüd Proje Müdürlü ü
<i>Açıklamalar: Etüd Proje Müdürlü ü olarak belediye hizmet ve faaliyetlerinde teknolojiden etkin ve verimli yararlanmak amacıyla çalı an personele e itim verilecektir.</i>	

Ekonomik Kod		2011
01	Personel Giderleri	
02	SGK Devlet Primi Giderleri	
03	Mal ve Hizmet Alım Giderleri	
04	Faiz Giderleri	
05	Cari Transferler	
06	Sermaye Giderleri	
07	Sermaye Transferleri	
08	Borç verme	
Toplam Bütçe Kaynak htiyacı		0,00
Bütçe Dı 1 Kaynak	Döner Sermaye	
	Di er Yurt çı	
	Yurt Dı 1	
Toplam Bütçe Dı 1 Kaynak htiyacı		0,00
Toplam Kaynak htiyacı		0,00

FAAL YET MAL YETLER TABLOSU

dare Adı	Elazı Belediyesi
Performans Hedefi-18	Bili im Teknolojileri ile ilgili di er kurumlarla entegrasyon ve ileti imin sa lanması hususunda amaçlanan hedefimize % 100 ula ılması için azami gayret sarf edilecektir.
Faaliyet Adı-18	Bili im Teknolojileri ile lgili Entegrasyon Ve leti im
Sorumlu Harcama Birimi veya Birimleri	Etüt Proje Müdürlü ü
<i>Açıklamalar: Etüt Proje Müdürlü ü olarak belediye hizmet ve faaliyetlerinde teknolojiden etkin ve verimli yararlanmak amacıyla di er kurumlarla Entegrasyon ve ileti im sa lanacaktır.</i>	

Ekonomik Kod		2011
01	Personel Giderleri	
02	SGK Devlet Primi Giderleri	
03	Mal ve Hizmet Alım Giderleri	
04	Faiz Giderleri	
05	Cari Transferler	
06	Sermaye Giderleri	
07	Sermaye Transferleri	
08	Borç verme	
Toplam Bütçe Kaynak htıyacı		0,00
Bütçe Dı ı Kaynak	Döner Sermaye	
	Di er Yurt çı	
	Yurt Dı ı	
Toplam Bütçe Dı ı Kaynak htıyacı		0,00
Toplam Kaynak htıyacı		0,00

FAAL YET MAL YETLER TABLOSU

dare Adı	Elazı Belediyesi
Performans Hedefi-19	Belediyemiz tarafından tasarlanan sosyal ve sportif amaçlı çevre düzenleme projesinin 3.etabı da ba latılarak Tofa kav a ndan Teknik Site bitimine kadar olan kısmın güney eridinden itibaren yolun her iki yönünden Hilalkent Mahallesi dahil Baskil yolu kav a na kadar olan alanda sosyal ve sportif amaçlı çevre düzenleme projesinin hayata geçirilmesi için bu alan üzerinde bulunan ta nınmaz ve mü temilatların kamula tırılarak % 100 hedefe ba arı ile ula maktr.
Faaliyet Adı-19	Çarpık Kentle menin Önlenmesi
Sorumlu Harcama Birimi veya Birimleri	Etüt Proje Müdürlü ü
<i>Açıklamalar: Sosyal ve Sportif amaçlı çevre düzenlemesi için Performans hedefinde belirtilen projenin hayata geçirilmesi için yapılacak kamula tırmaların tamamlanması.</i>	

Ekonomik Kod		2011
01	Personel Giderleri	
02	SGK Devlet Primi Giderleri	
03	Mal ve Hizmet Alım Giderleri	
04	Faiz Giderleri	
05	Cari Transferler	
06	Sermaye Giderleri	250.000.00
07	Sermaye Transferleri	
08	Borç verme	
Toplam Bütçe Kaynak htıyac		250.000.00
Bütçe Dı 1 Kaynak	Döner Sermaye	
	Di er Yurt ç	
	Yurt Dı 1	
Toplam Bütçe Dı 1 Kaynak htıyac		0,00
Toplam Kaynak htıyac		250.000.00

FAAL YET MAL YETLER TABLOSU

dare Adı	Elazı Belediyesi
Performans Hedefi-20	ehrimizin zenginliklerini ve ürettiklerini pazarlayacak ve dı a açılacak kapısı olacak Do ukent mahallesinde yapımı tasarlanan fuar alanında bulunan ta ınmazların kamula tırılarak bu hedefimize en % 85 oranında ba arı sa lamak olacaktır.
Faaliyet Adı-20	Çarpık kentle menin önlenmesi
Sorumlu Harcama Birimi veya Birimleri	Etüt Proje Müdürlü ü
<i>Açıklamalar: Sosyal ve Sportif amaçlı çevre düzenlemesi için Performans hedefinde belirtilen projenin hayata geçirilmesi için yapılacak kamula tırmaların tamamlanması.</i>	

Ekonomik Kod		2011
01	Personel Giderleri	
02	SGK Devlet Primi Giderleri	
03	Mal ve Hizmet Alım Giderleri	
04	Faiz Giderleri	
05	Cari Transferler	
06	Sermaye Giderleri	300.000.00
07	Sermaye Transferleri	
08	Borç verme	
Toplam Bütçe Kaynak htıyacı		300.000.00
Bütçe Dı ı Kaynak	Döner Sermaye	
	Di er Yurt çı	
	Yurt Dı ı	
Toplam Bütçe Dı ı Kaynak htıyacı		0,00
Toplam Kaynak htıyacı		300.000.00

FAAL YET MAL YETLER TABLOSU

dare Adı	Elazı Belediyesi
Performans Hedefi-21	Yerel ve Sosyal ihtiyaçlara uygun ekilde ehir imar planında kamu yararına ayrılan ehrimizin muhtelif yerlerinde yol,ye il alan,park ve otopark alanında gösterilen 17000 M2'lik alanın kamula tırmaları tamamlanarak ehrimize modern yeni bir görünüm kazandırmak için tasarlanan projemizin en az % 75 oranında gerçekte mesini sa lamaktır.
Faaliyet Adı-21	Çarpık kentle menin önlenmesi
Sorumlu Harcama Birimi veya Birimleri	Etüd Proje Müdürlü ü
Açıklamalar: Sosyal ve Sportif amaçlı çevre düzenlemesi için Performans hedefinde belirtilen projenin hayata geçirilmesi için yapılacak kamula tırmaların tamamlanması.	

Ekonomik Kod		2011
01	Personel Giderleri	
02	SGK Devlet Primi Giderleri	
03	Mal ve Hizmet Alım Giderleri	
04	Faiz Giderleri	
05	Cari Transferler	
06	Sermaye Giderleri	2.000.000.00
07	Sermaye Transferleri	
08	Borç verme	
Toplam Bütçe Kaynak htiyacı		2.000.000.00
Bütçe Dı 1 Kaynak	Döner Sermaye	
	Di er Yurt ç i	
	Yurt Dı 1	
Toplam Bütçe Dı 1 Kaynak htiyacı		0,00
Toplam Kaynak htiyacı		2.000.000.00

FAAL YET MAL YETLER TABLOSU

dare Adı	Elazı Belediyesi
Performans Hedefi-22	Çarpık kentle menin önlenmesi amacıyla belediyemizce tasarlanan stratejik hedefte yazılı projenin hayata geçirilmesi için yapılacak kamula tırmaların tamamlanması hedeflenmektedir.
Faaliyet Adı-22	Çarpık kentle menin önlenmesi
Sorumlu Harcama Birimi veya Birimleri	Etüt Proje Müdürlü ü
<p>Müdürlü ümüzce stratejik hedefte yazılı ortak projenin hayata geçirilmesi hususunda amaçlanan hedefimizi % 100 ba arı ile tamamlamak olacaktır..Bu hususta kaynak ihtiyacına gerek vardır.</p>	

Ekonomik Kod		2011
01	Personel Giderleri	
02	SGK Devlet Primi Giderleri	
03	Mal ve Hizmet Alım Giderleri	
04	Faiz Giderleri	
05	Cari Transferler	
06	Sermaye Giderleri	
07	Sermaye Transferleri	
08	Borç verme	
Toplam Bütçe Kaynak İhtiyacı		0,00
Bütçe Dı ı Kaynak	Döner Sermaye	
	Di er Yurt çı	
	Yurt Dı ı	
Toplam Bütçe Dı ı Kaynak İhtiyacı		0,00
Toplam Kaynak İhtiyacı		0,00

FAAL YET MAL YETLER TABLOSU

dare Adı	Elazı Belediyesi
Performans Hedefi-23	ehrimizi e it oranda her yönde geli imini sa lamak için Safran Mahallesinde 1020 dönüm bir alan üzerinde kentsel dönü üm uygulaması gerçekte tirilerek ya am standartları yüksek "Uydu Kent" kurulmak üzere,belediyemizce tasarlananprojenin hayata geçirilmesi hususunda mar ve ehircilik Müdürlü ü,Fen leri Müdürlü ü ile koordineli çalı arak Müdürlü ümüzce yapılacak i ve i lemlerin tamamlanması
Faaliyet Adı-23	Kentsel Dönü üm (Uydu Kent)
Sorumlu Harcama Birimi veya Birimleri	Etüd Proje Müdürlü ü
Açıklamalar: Safran Mahallesinin cazibe merkezi haline getirmek amacıyla belediyemizce tasarlanan Kentsel Dönü üm (Uydu Kent) projesinin hayata geçirmek üzere, mar ve ehircilik Müdürlü ü ve Fen leri Müdürlü ü ile koordineli çalı ilacaktır.	

Ekonomik Kod		2011
01	Personel Giderleri	
02	SGK Devlet Primi Giderleri	
03	Mal ve Hizmet Alım Giderleri	
04	Faiz Giderleri	
05	Cari Transferler	
06	Sermaye Giderleri	250.000.00
07	Sermaye Transferleri	
08	Borç verme	
Toplam Bütçe Kaynak htıyacı		250.000.00
Bütçe Dı 1 Kaynak	Döner Sermaye	
	Di er Yurt çı	
	Yurt Dı 1	
Toplam Bütçe Dı 1 Kaynak htıyacı		0,00
Toplam Kaynak htıyacı		250.000.00

FAAL YET MAL YETLER TABLOSU

dare Adı	Elazı Belediyesi
Performans Hedefi-24	Kesrik Mahallesinde dar olan yolların çarpık kente menin önlenmesi projesi kapsamında 25 metre geni li inde 2 km uzunlu unda imar yolu projesinin hayata geçirilmesi
Faaliyet Adı-24	Çarpık Kente menin Önlenmesi
Sorumlu Harcama Birimi veya Birimleri	Etüt Proje Müdürlü ü
Açıklamalar: Sosyal ve Sportif amaçlı çevre düzenlemesi için performans hedefinde belirtilen projenin hayata geçirilmesi hususunda yapılacak olan kamula tırmaların süratle gerçekleştirilmesi	

Ekonomik Kod		2011
01	Personel Giderleri	
02	SGK Devlet Primi Giderleri	
03	Mal ve Hizmet Alım Giderleri	
04	Faiz Giderleri	
05	Cari Transferler	
06	Sermaye Giderleri	700.000.00
07	Sermaye Transferleri	
08	Borç verme	
Toplam Bütçe Kaynak htıyacı		700.000.00
Bütçe Dı ı Kaynak	Döner Sermaye	
	Di er Yurt çı	
	Yurt Dı ı	
Toplam Bütçe Dı ı Kaynak htıyacı		0,00
Toplam Kaynak htıyacı		700.000.00

FAAL YET MAL YETLER TABLOSU

dare Adı	Elazı Belediyesi
Performans Hedefi-25	Salıbaba Mahallesinde devam eden bulvarın bitirilmesi projesi kapsamında kalan kısmın tamamlanması için gerekli kamula tırmaların bitirilmesi.
Faaliyet Adı-25	Çarpık Kentle menin Önlenmesi
Sorumlu Harcama Birimi veya Birimleri	Etüd Proje Müdürlü ü
<i>Açıklamalar: Sosyal ve Sportif amaçlı çevre düzenlemesi için performans hedefinde belirtilen projenin hayata geçirilmesi hususunda yapılacak olan kamula tırmaların süratle gerçekleştirilmesi</i>	

Ekonomik Kod		2011
01	Personel Giderleri	
02	SGK Devlet Primi Giderleri	
03	Mal ve Hizmet Alım Giderleri	
04	Faiz Giderleri	
05	Cari Transferler	
06	Sermaye Giderleri	200.000.00
07	Sermaye Transferleri	
08	Borç verme	
Toplam Bütçe Kaynak htıyac		200.000.00
Bütçe Dı 1 Kaynak	Döner Sermaye	
	Di er Yurt ç	
	Yurt Dı 1	
Toplam Bütçe Dı 1 Kaynak htıyac		0,00
Toplam Kaynak htıyac		200.000.00

DARE PERFORMANS TABLOSU

dare Adı		ELAZI BELED YES ETÜD PROJE MÜDÜRLÜ Ü						
Performans Hedefi	Faaliyet		BÜTÇE Ç		BÜTÇE DI I		TOPLAM	
			TL	PAY (%)	TL	PAY (%)	TL	PAY (%)
1-	1-1	Koordinasyon ve birli inin Sa lanması	0,00				0,00	
2-	2.1	Bireysel Geli im Düzeyinin Yükseltilmesi	0,00				0,00	
3-	2.2-	Takım Ruhu ile Çalı ma Kültürünün geli tirilmesi	0,00				0,00	
4-	2.3	Kurumsal Kültürün Geli tirilmesi	0,00				0,00	
5-	2.4	Hizmet çi E itim	0,00				0,00	
6-	2.5	Motivasyon Düzeyinin Geli tirilmesi	0,00				0,00	
7-	3.1	Sa lıklı Kentle menin Sa lanması	0,00				0,00	
8-	3.2	Sa lıklı ve Sürdürülebilir Kentle menin Sa lanması	0,00				0,00	
9	4.1	Sosyal Refah ve Dayanı manın Sa lanması	0,00				0,00	
10-	4.2	Sosyal Faaliyetlerde Entegrasyonun Sa lanması	0,00				0,00	
11-	5.1	Performans Yönetiminin Geli tirilmesi	0,00				0,00	
12-	5.2	Hedeflerle Yönetim Düzeyinin Geli tirilmesi	0,00				0,00	
13-	6.1	Kent Vizyonunun Geli tirilmesi	0,00				0,00	
14-	6.2	Vizyon Projelerinin Olu turulması	0,00				0,00	
15-	7.1	Bili im Teknolojileri ile ilgili Altyapının Geli tirilmesi	0,00				0,00	
16-	7.2	Bili im Yönetiminin Etkinle tirilmesi	0,00				0,00	
17-	7.3	Bili im Teknolojileri ile ilgili Personel E itimi	0,00				0,00	
18-	7.4	Bili im Teknolojileri ile lgili Entegrasyon Ve leti im	0,00				0,00	
19-	8.1	Çarpık Kentle menin Önlenmesi	250.000,00				250.000,00	
20-	8.2	Çarpık Kentle menin Önlenmesi	300.000,00				300.000,00	
21-	8.3	Çarpık Kentle menin Önlenmesi	2.000.000,00				2.000.000,00	
22-	9.1	Çarpık Kentle menin Önlenmesi	0,00				0,00	
23-	10.1	Kentsel Dönü üm (Uydu Kent)	250.000,00				250.000,00	
24-	11.1	Çarpık Kentle menin Önlenmesi	700.000,00				700.000,00	
25-	11.2	Çarpık Kentle menin Önlenmesi	200.000,00				200.000,00	
Performans Hedefleri Maliyetleri Toplamı			3.700.000,00				3.700.000,00	
Genel Yönetim Giderleri			320.000,00				320.000,00	
Di er darelere Transfer Edilecek Kaynaklar Toplamı								
Genel Toplam			4.020.000,00				4.020.000,00	

TOPLAM KAYNAK HT YACI TABLOSU

dare Adı						
(TL)						
Bütçe Kaynak İhtiyacı	Ekonomik Kod		Faaliyet Toplamı	Genel Yönetim Giderleri Toplamı	Di er darelere Transfer Edilecek Kaynaklar Toplamı	Genel Toplam
	01	Personel Giderleri		150.000,00		150.000,00
	02	SGK Devlet Primi Giderleri		24.000,00		24.000,00
	03	Mal ve Hizmet Alım Giderleri		121.000,00		121.000,00
	04	Faiz Giderleri				
	05	Cari Transferler		20.000,00		
	06	Sermaye Giderleri	3.700.000,00	5.000,00		3.705.000,00
	07	Sermaye Transferleri				
	08	Borç verme				
	09	Yedek Ödenek				
Toplam Bütçe Kaynak İhtiyacı		3.700.000,00	320.000,00	0,00	4.020.000,00	
Bütçe Dı ı Kaynak	Döner Sermaye					
	Di er Yurt ç i					
	Yurt Dı ı					
	Toplam Bütçe Dı ı Kaynak İhtiyacı					
Toplam Kaynak İhtiyacı		3.700.000,00	320.000,00	0,00	4.020.000,00	

PERFORMANS HEDEF TABLOSU

dare Adı	Elazı Belediyesi
----------	------------------

Amaç-1	ehrimizde tüketime sunulan içme ve kullanma suyunun daha sa lıklı bir eilde ta nması
Hedef-1	2011 yılı içinde mevcut ehir ebekesinde bulunan asbest ve pik borularının yıllık 40 km'lik bölümünün HDPE PVC borularla yenilenmesi

Performans Hedefi 1-1	2011 yılında 40 km'lik alanın yapılması
Açıklamalar	

Performans Göstergeleri		2009	2010	2011
1	Yenilenmesi gereken ehir ebeke hattında %20 oranında bir Çalı ma yapılması		40 km	40 km
Açıklama Yenileme çalı malarında halkın sa lı ı ve TSE standartları göz önünde bulundurulacaktır				
2				
Açıklama				

Faaliyetler	Kaynak htıyac ı (2011) (TL)			
	Bütçe	Bütçe Dı ı	Toplam	
1	Mevcut ehir ebekesinde bulunan asbest ve pik borularının HDPE PVC borularla yenilenmesi	1.600.000,00	-	1.600.000,00
2			-	0,00
3		-	-	0,00
4			-	0,00
Genel Toplam		1.600.000,00	0,00	1.600.000,00

PERFORMANS HEDEF TABLOSU

dare Adı	Elazı Belediyesi
----------	------------------

Amaç-2	Artan ehir nüfusuna paralel olarak su deposu ve kuyularının kapasitelerinin artırılması
hedef-2	Artan ihtiyaca göre yeni derin su kuyusu açılarak ehre verilen su miktarını artırmak

Performans Hedefi 2-1	2011 yılında 5 kuyunun açılması
Açıklamalar Artan ehir nüfusu göz önünde bulundurularak yeni su kuyuları açmak gerekmektedir	

Performans Göstergeleri		2009	2010	2011
1	çme ve kullanma suyu ihtiyacını kar ılayan derin su kuyu ları sayısının %25 oranında artırılması	15%	20%	25%
Açıklama Arttırılması dü ünülen derin su kuyularının periyodik olarak yıl içerisinde kimyasal ve mikrobiyolojik analizler yapılacaktır				
2				
Açıklama				

Faaliyetler	Kaynak İhtiyacı (2011) (TL)		
	Bütçe	Bütçe Dı ı	Toplam
1 Artan ehir nüfusuna paralel olarak su deposu ve kuyularının kapasitelerinin artırılması	80.000,00	-	80.000,00
Genel Toplam	80.000,00	0,00	80.000,00

PERFORMANS HEDEF TABLOSU

dare Adı	Elazı Belediyesi
----------	------------------

Amaç-2	Artan ihtiyaca g¼re yeni derin su kuyusu a¼tırılarak ehre verilen su miktarını artırmak
Hedef-3	Toplam depo hacminin 40.000 m3 den 50.000 m3 ¼ıkartılması

Performans Hedefi-3-1	2011 yılında %20'si ger¼ekle tirmek
A¼ıklamalar İlimizin su ihtiyacının kar ılanmasında sıkıntı olu maması i¼in depo kapasitelerinin artırılması	

Performans G¼stergeleri		2009	2010	2011
1	Mevcut su depolarının kapasitelerinin artırılması	15%	20%	20%
A¼ıklama Olu turulacak su depolarının yerleri n¼fus yo unlu u g¼z ¼n¼nde bulundurulacak yapılacaktır				
2				
A¼ıklama				

Faaliyetler	Kaynak İhtiyacı (2011) (TL)			
	B¼tçe	B¼tçe Dı Őı	Toplam	
1	Toplam depo hacminin 40.000 m3'den 50.000 m3 ¼ıkartılması	400.000,00	-	400.000,00
2		-	-	0,00
3			-	0,00
Genel Toplam		400.000,00	0,00	400.000,00

PERFORMANS HEDEF TABLOSU

dare Adı	Elazı Belediyesi
----------	------------------

Amaç-3	Kent bilgi sisteminin hayata geçirilmesi
Hedef-4	Co rafik bilgi sisteminin hayata geçirilmesi

Performans Hedefi-4-1	2011 sonuna kadar %100 oranında gerçekle tirmek
Açıklamalar Co rafik bilgi sistemi ile halkımızın belediye hizmetlerinden daha hızlı faydalanması sa lanacaktır	

Performans Göstergeleri	2009	2010	2011
1 2011 yılında gerçekle me oranı	-	50%	100%
Açıklama Co rafik bilgi sistemi hayata geçirilecek daha modern ve ça da bir hizmet anlayı ı sa lanacaktır			

Faaliyetler	Kaynak htıyac ı (2011) (TL)		
	Bütçe	Bütçe Dı ı	Toplam
1 Kent bilgi sisteminin hayata geçirilmesi	1.500.000,00		1.500.000,00
2	-	-	0,00
3	-	-	0,00
4		-	0,00
Genel Toplam	1.500.000,00	0,00	1.500.000,00

PERFORMANS HEDEF TABLOSU

dare Adı	Elazı Belediyesi
----------	------------------

Amaç-4	Bili im teknolojilerini kullanarak hizmetleri daha etkin ve verimli kullanmak
Hedef-5	Harput mezarlık alanının sayısal haritasının çıkarılması ve ölü bilgilerinin i lenmesi

Performans Hedefi-5-1	2011 yılında %100 oranında gerçekte tirmek
Açıklamalar	Harput mezarlık alanının sayısal haritasının çıkarılması ve ölü bilgilerinin i lenmesi

Performans Göstergeleri		2009	2010	2011
1	Harput mezarlık alanının sayısal haritasının çıkarılması ve i lenmesi %100 oranında gerçekte tirilecektir	-	50%	100%
Açıklama Olu turulacak sayısal harita ile halka kolaylık,ilimize ça da bir yapı kazandırılacaktır				
2		-		
Açıklama				

Faaliyetler	Kaynak İhtiyacı (2011) (TL)		
	Bütçe	Bütçe Dı ı	Toplam
1 Harput mezarlık alanının sayısal haritasının çıkarılması ve ölü bilgilerinin i lenmesi	50.000,00	-	50.000,00
2	-	-	0,00
3	-	-	0,00
Genel Toplam	50.000,00	0,00	50.000,00

PERFORMANS HEDEF TABLOSU

Dare Adı	Elazığ Belediyesi
-----------------	-------------------

Amaç-4	Bilişim teknolojilerini kullanarak hizmetleri daha etkin ve verimli kullanmak
Hedef-6	Trafiğin yoğun olduğu bölgelere kameraların yerleştirilerek hem belediye hem de internet üzerinden vatandaşların izlemesine olanak sağlamak ve bu kameralar yardımıyla şehir trafiğinin yönlendirilmesi

Performans Hedefi-6-1	2011 yılında hedeflenen izlenimin %30'nun tamamlanması
Açıklamalar Trafik yoğun olduğu bölgelerde kameralar yardımıyla şehir trafiğinin yönlendirilmesi izleniminin alt yapısının oluşturulması	

Performans Göstergeleri		2009	2010	2011
1	Trafik yoğun olduğu bölgelerde kamera yerleştirme çalışması	-	40%	30%
Açıklama				
2				
Açıklama				

Faaliyetler	Kaynak ihtiyacı (2011) (TL)			
	Bütçe	Bütçe Dışı	Toplam	
1	Trafik yoğun olduğu bölgelere kameraların yerleştirilerek hem belediye hem de internet üzerinden vatandaşların izlemesine olanak sağlamak ve bu kameralar yardımıyla şehir trafiğinin yönlendirilmesi	30.000,00	-	30.000,00
2			-	0,00
3			-	0,00
4			-	0,00
Genel Toplam		30.000,00	0,00	30.000,00

PERFORMANS HEDEF TABLOSU

dare Adı	Elazı Belediyesi
----------	------------------

Amaç-4	Bili im teknolojilerini kullanarak hizmetleri daha etkin ve verimli kullanmak
Hedef-7	ehrin yo un bölgelerine kiosk cihazları yerle tirerek belediye hizmetlerinin elektronik ortamda tanıtılması vatanda ların borç ve ödeme konusunda bilgilendirmek

Performans Hedefi-7-1	2011 yılında hedeflenen i i %50 oranında gerçekte tirmek
Açıklamalar Teknolojik geli me kullanılarak verimlilik ve zamandan tasarruf sa lanacaktır	

Performans Göstergeleri	2009	2010	2011
1 2011 yılında hedeflenen i i %50 oranında gerçekte tirmek			50%
Açıklama			

Faaliyetler	Kaynak htıyac (2011) (TL)		
	Bütçe	Bütçe Dı ı	Toplam
1 ehri yo un bölgelerine kiosk cihazları yerle tirerek belediye hizmetlerinin elektronik ortamda tanıtılması vatanda ların borç ve ödeme konusunda bilgilendirme	25.000,00	-	25.000,00
Genel Toplam	25.000,00	0,00	25.000,00

PERFORMANS HEDEF TABLOSU

dare Adı	Elazığ Belediyesi
----------	-------------------

Amaç-4	Bilişim teknolojilerini kullanarak hizmetleri daha etkin ve verimli kullanmak
Hedef-8	Elazığ Belediyesi hizmet araçlarının (otobüs,temizlik araçlarının vs.)GPS modülleri ve GSM ebekeleri kullanılarak sayısal harita üzerinden izlenmesi

Performans Hedefi-8-1	2011 yılında hedeflenen izleme oranında %50 oranında gerçekleştirilmek
Açıklamalar	

Performans Göstergeleri	2009	2010	2011
1 2011 yılında hedeflenen izleme oranında %50 oranında gerçekleştirilmek			50%
Açıklama			
2			
Açıklama			

Faaliyetler	Kaynak ihtiyacı (2011) (TL)		
	Bütçe	Bütçe Dışı	Toplam
1 Elazığ Belediyesi hizmet araçlarının (otobüs,temizlik araçlarının vs.)GPS modülleri ve GSM ebekeleri kullanılarak sayısal harita üzerinden izlenmesi	75.000,00	-	75.000,00
2		-	0,00
3	-	-	0,00
4		-	0,00
Genel Toplam	75.000,00	0,00	75.000,00

PERFORMANS HEDEF TABLOSU

dare Adı	Elazı Belediyesi
----------	------------------

Amaç-4	Bili im teknolojilerini kullanarak hizmetleri daha etkin ve verimli kullanmak
Hedef-9	Bilgi i lem servisi sistem odasındaki ana makineler ve aktif a cihazlarının teknolojiye ve ihtiyaca ba lı yenilenmesi ve kapasitelerinin artırılması

Performans Hedefi-9-1	2011 yılında hedeflenen i i %40 oranında gerçekte tirmek
Açıklamalar	

Performans Göstergeleri	2009	2010	2011
1 2011 yılında hedeflenen i i %40 oranında gerçekte tirmek	_	60%	40%
Açıklama			
2	_	_	
Açıklama			

Faaliyetler	Kaynak İhtiyacı (2011) (TL)		
	Bütçe	Bütçe Dı ı	Toplam
1 Bilgi i lem servisi sistem odasındaki ana makineler ve aktif a cihazlarının teknolojiye ve ihtiyaca ba lı yenilenmesi ve kapasitelerinin artırılması	40.000,00	_	40.000,00
2		_	0,00
3	_	_	0,00
4		_	0,00
Genel Toplam	40.000,00	0,00	40.000,00

PERFORMANS HEDEF TABLOSU

dare Adı	Elazığ Belediyesi
-----------------	-------------------

Amaç-2	Artan şehir nüfusuna paralel olarak su deposu ve kuyularının kapasitelerinin artırılması
Hedef-10	Derin su kuyularının tamamının kontrolünün merkezi sistemle (SCADA) sağlanması

Performans Hedefi-10-1	2011 yılında 5 kuyuya scada bağlanması
Açıklamalar Su depolarının ihtiyaca göre kapasitelerinin artırılması günümüz teknolojisine göre dizayn edilmesi	

Performans Göstergeleri		2009	2010	2011
1	2011 yılında 5 kuyu	-	4 kuyu	5 kuyu
Açıklama				
2				
Açıklama				

Faaliyetler		Kaynak ihtiyacı (2011) (TL)		
		Bütçe	Bütçe Dışı	Toplam
1	Derin su kuyularının tamamının kontrolünün merkezi sistemle (SCADA) sağlanması	18.000,00	-	18.000,00
2			-	0,00
3		-	-	0,00
4			-	0,00
Genel Toplam		18.000,00	0,00	18.000,00

FAAL YET MAL YETLER TABLOSU

dare Adı	Elazı Belediyesi
Performans Hedefi-1	2011 Yılında 40 km'lik alanın yapılması
Faaliyet Adı:1	Mevcut ehir ebekesinde bulunan asbest ve pik borularının HDPE PVC borularla yenilenmesi
Sorumlu Harcama Birimi veya Birimleri	İletme ve İtirakler M¼d¼rl¼ ü
Açıklamalar	
<p><i>Yeni yerle im yerlerindeki asbest ve pik boruları HDPE PVC borularla yenilenip halkımızın daha temiz ve sa lıklı bir ekilde tüketimi sa lanacaktır</i></p>	

Ekonomik Kod		2011
01	Personel Giderleri	
02	SGK Devlet Primi Giderleri	
03	Mal ve Hizmet Alım Giderleri	1.600.000,00
04	Faiz Giderleri	
05	Cari Transferler	
06	Sermaye Giderleri	
07	Sermaye Transferleri	
08	Borç verme	
Toplam Bütçe Kaynak İhtiyacı		1.600.000,00
Bütçe Dı ı Kaynak	Döner Sermaye	
	Di er Yurt İi	
	Yurt Dı ı	
Toplam Bütçe Dı ı Kaynak İhtiyacı		0,00
Toplam Kaynak İhtiyacı		1.600.000,00

FAAL YET MAL YETLER TABLOSU

dare Adı	Elazı Belediyesi
Performans Hedefi-2	2011 yılında 5 kuyu açtırılması
Faaliyet Adı:2	Artan ehir nüfusuna paralel olarak su deposu ve kuyularının kapasitelerinin artırılması
Sorumlu Harcama Birimi veya Birimleri	İletme ve İtirakler M¼d¼rl¼ ü
Açıklamalar	
<i>Artan ehir nüfusu göz önünde bulundurularak yeni su kuyuları açmak gerekmektedir</i>	

Ekonomik Kod		2011
01	Personel Giderleri	
02	SGK Devlet Primi Giderleri	
03	Mal ve Hizmet Alım Giderleri	80.000,00
04	Faiz Giderleri	
05	Cari Transferler	
06	Sermaye Giderleri	
07	Sermaye Transferleri	
08	Borç verme	
Toplam Bütçe Kaynak İhtiyacı		80.000,00
Bütçe Dı ı Kaynak	Döner Sermaye	
	Di er Yurt çı	
	Yurt Dı ı	
Toplam Bütçe Dı ı Kaynak İhtiyacı		0,00
Toplam Kaynak İhtiyacı		80.000,00

FAAL YET MAL YETLER TABLOSU

dare Adı	Elazı Belediyesi
Performans Hedefi-3	2011 yılında %20'sini gerekle tirmek
Faaliyet Adı:	Toplam depo hacminin 40.000 m3'den 50.000 m3 ıkartılması
Sorumlu Harcama Birimi veya Birimleri	İletme ve İtirakler M¼d¼rl¼ ü
Aıklamalar	
<p><i>B¼y¼yen ehir n¼fusu ve su kullanım ihtiyaına istinaden halkımızın su kullanımında sıkıntı ekmemesi iin depolarımızın kapasitelerinin artırılması ve bunun yanında yeni depların yapılması</i></p>	

Ekonomik Kod		2011
01	Personel Giderleri	
02	SGK Devlet Primi Giderleri	
03	Mal ve Hizmet Alım Giderleri	400.000,00
04	Faiz Giderleri	
05	Cari Transferler	
06	Sermaye Giderleri	
07	Sermaye Transferleri	
08	Bor verme	
Toplam B¼te Kaynak İhtiyacı		400.000,00
B¼te Dı 1 Kaynak	D¼ner Sermaye	
	Di er Yurt i	
	Yurt Dı 1	
Toplam B¼te Dı 1 Kaynak İhtiyacı		0,00
Toplam Kaynak İhtiyacı		400.000,00

FAAL YET MAL YETLER TABLOSU

dare Adı	Elazı Belediyesi
Performans Hedefi-4	2011 yılında % 100 ger¼ekle tirmek
Faaliyet Adı:	Kent bilgi sisteminin hayata ge¼irilmesi
Sorumlu Harcama Birimi veya Birimleri	İletme ve İtirakler M¼d¼rl¼ ü
A¼ıklamalar	
<i>Co rafik bilgi sisteminin hayta ge¼irilmesi ile belediyemizin daha ¼a da ve modern bir yapıya kavu turulması sa lanacaktır.</i>	

Ekonomik Kod		2011
01	Personel Giderleri	
02	SGK Devlet Primi Giderleri	
03	Mal ve Hizmet Alım Giderleri	1.500.000,00
04	Faiz Giderleri	
05	Cari Transferler	
06	Sermaye Giderleri	
07	Sermaye Transferleri	
08	Bor¼ verme	
Toplam B¼t¼e Kaynak İhtiyacı		1.500.000,00
B¼t¼e Dı ı Kaynak	D¼ner Sermaye	
	Di er Yurt ¼i	
	Yurt Dı ı	
Toplam B¼t¼e Dı ı Kaynak İhtiyacı		0,00
Toplam Kaynak İhtiyacı		1.500.000,00

FAAL YET MAL YETLER TABLOSU

dare Adı	Elazı Belediyesi
Performans Hedefi-5	2011 yılının sonuna kadar %100 oranında gerekle tirmek
Faaliyet Adı:	Harput mezarlık alanının sayısal haritasının ıkarılması ve ölü bilgilerinin i lenmesi
Sorumlu Harcama Birimi veya Birimleri	İletme ve İtirakler M¼d¼rl¼ ü
<i>Aıklamalar</i>	

Ekonomik Kod		2011
01	Personel Giderleri	
02	SGK Devlet Primi Giderleri	
03	Mal ve Hizmet Alım Giderleri	50.000,00
04	Faiz Giderleri	
05	Cari Transferler	
06	Sermaye Giderleri	
07	Sermaye Transferleri	
08	Bor verme	
Toplam B¼te Kaynak İhtiyacı		50.000,00
B¼te Dı ı Kaynak	Döner Sermaye	
	Di er Yurt i	
	Yurt Dı ı	
Toplam B¼te Dı ı Kaynak İhtiyacı		0,00
Toplam Kaynak İhtiyacı		50.000,00

FAAL YET MAL YETLER TABLOSU

dare Adı	Elazı Belediyesi
Performans Hedefi-6	2011 yılında hedeflenen i in %30'nun tamamlanması
Faaliyet Adı:	Trafi in yo un oldu u bölgelere kameraların yerle tirilerek hem belediye hem de internet üzerinden üzerin den vatandaş ların izlemesine olanak sa lamak ve bu kameralar yardımıyla ehir trafi inin yönlendirilmesi
Sorumlu Harcama Birimi veya Birimleri	İletme ve İtirakler M¼d¼rl¼ ü
Açıklamalar	
<i>Trafi in yo un oldu u bölgelere kameraların yerle tirilerek hem belediye hem de internet üzerinden vatandaş ların izlemesine olanak sa lamak ve bu kameralar yardımıyla ehir trafi inin yönlendirilmesi</i>	

Ekonomik Kod		2011
01	Personel Giderleri	
02	SGK Devlet Primi Giderleri	
03	Mal ve Hizmet Alım Giderleri	30.000,00
04	Faiz Giderleri	
05	Cari Transferler	
06	Sermaye Giderleri	
07	Sermaye Transferleri	
08	Borç verme	
Toplam Bütçe Kaynak İhtiyacı		30.000,00
Bütçe Dı İ Kaynak	Döner Sermaye	
	Di er Yurt İi	
	Yurt Dı İ	
Toplam Bütçe Dı İ Kaynak İhtiyacı		0,00
Toplam Kaynak İhtiyacı		30.000,00

FAAL YET MAL YETLER TABLOSU

dare Adı	Elazı Belediyesi
Performans Hedefi-7	2011 yılında hedeflenen i i %50 oranında gerçekte tirmek
Faaliyet Adı:	ehrin yo un bölgelerine kiosk cihazları yerle tirmek belediye hizmetlerinin elektronik ortamda tanıtılması vatanda ların borç ve ödeme konusunda bilgilendirmek
Sorumlu Harcama Birimi veya Birimleri	İletme ve İtirakler M¼d¼rl¼ ü
Açıklamalar	
<i>Teknolojik geli me kullanılarak verimlilik ve zamandan tasarruf sa lanacaktır</i>	

Ekonomik Kod		2011
01	Personel Giderleri	
02	SGK Devlet Primi Giderleri	
03	Mal ve Hizmet Alım Giderleri	25.000,00
04	Faiz Giderleri	
05	Cari Transferler	
06	Sermaye Giderleri	
07	Sermaye Transferleri	
08	Borç verme	
Toplam Bütçe Kaynak İhtiyacı		25.000,00
Bütçe Dı İ Kaynak	Döner Sermaye	
	Di er Yurt ç i	
	Yurt Dı İ	
Toplam Bütçe Dı İ Kaynak İhtiyacı		0,00
Toplam Kaynak İhtiyacı		25.000,00

FAAL YET MAL YETLER TABLOSU

dare Adı	Elazı Belediyesi
Performans Hedefi-8	2011 yılında hedeflenen i i %50 oranında gerçekte tirmek
Faaliyet Adı:	Elazı belediyesi hizmet araçlarının (otob¼s,temizlik araçlarının vs.) GPS mod¼lleri ve GSM ebekeleri kullanılarak sayısal harita üzerinden izlenmesi
Sorumlu Harcama Birimi veya Birimleri	İletme ve İtirakler M¼d¼rl¼ ü
Açıklamalar	

Ekonomik Kod		2011
01	Personel Giderleri	
02	SGK Devlet Primi Giderleri	
03	Mal ve Hizmet Alım Giderleri	75.000,00
04	Faiz Giderleri	
05	Cari Transferler	
06	Sermaye Giderleri	
07	Sermaye Transferleri	
08	Borç verme	
Toplam B¼tçe Kaynak İhtiyacı		75.000,00
B¼tçe Dı ı Kaynak	D¼ner Sermaye	
	Di er Yurt çı	
	Yurt Dı ı	
Toplam B¼tçe Dı ı Kaynak İhtiyacı		0,00
Toplam Kaynak İhtiyacı		75.000,00

FAAL YET MAL YETLER TABLOSU

dare Adı	Elazı Belediyesi
Performans Hedefi-9	2011 yılında hedeflenen i i %40 oranında gerçekte tirmek
Faaliyet Adı:	Bilgi i lem servisi sistem odasındaki ana makineler ve aktif a cihazlarının teknolojiye ve ihtiyaca ba lı yenilenmesi ve kapasitelerinin artırılması
Sorumlu Harcama Birimi veya Birimleri	İletme ve İtirakler M¼d¼rl¼ ü
Açıklamalar	
<i>servis odasındaki cihazların geli en teknolojiye göre yenilenmesi ve bakımlarını periyodik olarak yapılması</i>	

Ekonomik Kod		2011
01	Personel Giderleri	
02	SGK Devlet Primi Giderleri	
03	Mal ve Hizmet Alım Giderleri	40.000,00
04	Faiz Giderleri	
05	Cari Transferler	
06	Sermaye Giderleri	
07	Sermaye Transferleri	
08	Borç verme	
Toplam Bütçe Kaynak İhtiyacı		40.000,00
Bütçe Dı ı Kaynak	Döner Sermaye	
	Di er Yurt çı	
	Yurt Dı ı	
Toplam Bütçe Dı ı Kaynak İhtiyacı		0,00
Toplam Kaynak İhtiyacı		40.000,00

FAAL YET MAL YETLER TABLOSU

dare Adı	Elazı Belediyesi
Performans Hedefi-10	2011 yılında 5 kuyuya scada ba lanması
Faaliyet Adı:	Derin su kuyularının tamamının kontrol¼n¼n merkezi sistemle (SCADA) sa lanması
Sorumlu Harcama Birimi veya Birimleri	İletme ve İtirakler M¼d¼rl¼ ü
Açıklamalar	
<i>Su depolarının ihtiyaça göre kapasitelerinin artırılması günümüz teknolojisine göre dizayn edilmesi</i>	

Ekonomik Kod		2011
01	Personel Giderleri	
02	SGK Devlet Primi Giderleri	
03	Mal ve Hizmet Alım Giderleri	18.000,00
04	Faiz Giderleri	
05	Cari Transferler	
06	Sermaye Giderleri	
07	Sermaye Transferleri	
08	Borç verme	
Toplam Bütçe Kaynak İhtiyacı		18.000,00
Bütçe Dı İ Kaynak	Döner Sermaye	
	Di er Yurt İ	
	Yurt Dı İ	
Toplam Bütçe Dı İ Kaynak İhtiyacı		0,00
Toplam Kaynak İhtiyacı		18.000,00

DARE PERFORMANS TABLOSU

dare Adı		LETME VE TIRAKLER MÜDÜRLÜ Ü						
Performans Hedefi	Faaliyet		BÜTÇE Ç		BÜTÇE DI I		TOPLAM	
			TL	PAY (%)	TL	PAY (%)	TL	PAY (%)
1	1-1	Mevcut ehir ebekesinde bulunan asbest ve pik borularının HDPE PVC borularla yenilenmesi	1.600.000,00	100,00			1.600.000,00	100,00
2	2-1	Artan ehir nüfusuna paralel olarak su deposu ve kuyularının kapasitelerinin artırılması	80.000,00	25,00			80.000,00	25,00
3	3-1	Toplam depo hacminin 40.000 m3'den 50.000 m3 çıkartılması	400.000,00	20,00			400.000,00	20,00
4	4-1	Kent bilgi sisteminin hayata geçirilmesi	1.500.000,00	100,00			1.500.000,00	100,00
5	5-1	Harput mezarlık alanının sayısal haritasının çıkarılması ve ölü bilgilerinin i lenmesi	50.000,00	100,00			50.000,00	100,00
6	6-1	Trafi in yo un oldu u bölgelere kameraların yerle tirilerek hem belediye hem de internet üzerinden vatandaşların izlemesine olanak sa lamak ve bu kameralar yardımıyla ehir trafi inin yönlendirilmesi	30.000,00	30,00			30.000,00	30,00
7	7-1	ehrin yo un bölgelerine kiosk cihazları yerle tirecek belediye hizmetlerinin elektronik ortamda tanıtılması vatandaşların borç ve ödeme konusunda bilgilendirme	25.000,00	50,00			25.000,00	50,00
8	8-1	Elazı belediyesi hizmet araçlarının (otobüs,temizlik araçlarının vs.)GPS modülleri ve GSM ebekeleri kullanılarak sayısal harita üzerinden izlenmesi	75.000,00	50,00			75.000,00	50,00
9	9-1	Bilgi i lem servisi sistem odasındaki ana makineler ve aktif a cihazlarının teknolojiye ve ihtiyaca ba lı yenilenmesi ve kapasitelerinin artırılması	40.000,00	40,00			40.000,00	40,00
10	10-1	Derin su kuyularının tamamının kontrolünün merkezi sistemle (SCADA) sa lanması	18.000,00	25,00			18.000,00	25,00
Performans Hedefleri Maliyetleri Toplamı			3.818.000,00				3.818.000,00	
Genel Yönetim Giderleri			26.582.000,00				26.582.000,00	
Di er darelere Transfer Edilecek Kaynaklar Toplamı								
Genel Toplam			30.400.000,00				30.400.000,00	

TOPLAM KAYNAK HT YACI TABLOSU

dare Adı						
(TL)						
Bütçe Kaynak İhtiyacı	Ekonomik Kod		Faaliyet Toplamı	Genel Yönetim Giderleri Toplamı	Di er darelere Transfer Edilecek Kaynaklar Toplamı	Genel Toplam
	01	Personel Giderleri		7.920.000,00		7.920.000,00
	02	SGK Devlet Primi Giderleri		2.440.000,00		2.440.000,00
	03	Mal ve Hizmet Alım Giderleri	3.818.000,00	9.942.000,00		13.760.000,00
	04	Faiz Giderleri				0,00
	05	Cari Transferler		200.000,00		200.000,00
	06	Sermaye Giderleri		6.080.000,00		6.080.000,00
	07	Sermaye Transferleri				0,00
	08	Borç verme				0,00
	09	Yedek Ödenek				0,00
Toplam Bütçe Kaynak İhtiyacı		3.818.000,00	26.582.000,00	0,00	30.400.000,00	
Bütçe Dı ı Kaynak	Döner Sermaye					0
	Di er Yurt İi					0
	Yurt Dı ı					0
	Toplam Bütçe Dı ı Kaynak İhtiyacı		0,00	0,00		0,00
Toplam Kaynak İhtiyacı		3.818.000,00	26.582.000,00	0,00	30.400.000,00	

PERFORMANS HEDEF TABLOSU

dare Adı		Elazığ Belediyesi		
Amaç 1		Çağdaş ve Standart Normlarda Ulaşım Kalitesini Yükseltmek ve şehir içi Trafikini rahatlatmak.		
Hedef 1-2-3-4-5		Yeni Yapılan ve yapılacak Bulvar ve Kavaklarda Sinyalizasyon Sistemi Kurulması		
Performans Hedefi		Trafik Akımının, Yaya ve Araç Güvenliğini en üst seviyede tutarak kent trafiğinde %80 başarı sağlamak		
Açıklamalar : Trafik Komisyonunca uygun görülen Fen İşleri Müdürlüğü'nün yol çalışmaları ile ortaya çıkan kavak ve bulvarlara sinyalizasyon sistemi kurulması.				
Performans Göstergeleri		2009	2010	2011
1	Trafik Akımının, Yaya ve Araç Güvenliğini en üst seviyede tutarak kent trafiğinde %80 başarı sağlamak	% 30	% 20	% 50
Açıklama : Bulvar ve Kavaklarda yaya ve araç güvenliği ve trafik akımını sağlamak için Sinyalizasyon sistemi kurulması				
2	Trafik Akımının, Yaya ve Araç Güvenliğini en üst seviyede tutarak kent trafiğinde %80 başarı sağlamak	% 70	% 70	% 80
Açıklama : Mevcut Sinyalizasyon Sistemlerinin bakımını ve onarımını sağlamak amacıyla verimli bir şekilde çalıştırmak.				
3	Trafik Akımının, Yaya ve Araç Güvenliğini en üst seviyede tutarak kent trafiğinde %80 başarı sağlamak	% 30	% 30	% 40
Açıklama : Mevcut şehir içi yollarda levha uygulaması ile Trafik ve yaya akımına yön vermek.				
4	Trafik Akımının, Yaya ve Araç Güvenliğini en üst seviyede tutarak kent trafiğinde %80 başarı sağlamak	% 30	% 30	% 40
Açıklama : Mevcut şehir içi yollarda gerekli önlemleri almak için.				
5	Trafik Akımının, Yaya ve Araç Güvenliğini en üst seviyede tutarak kent trafiğinde %80 başarı sağlamak	% 30	% 30	% 40
Açıklama : Yol Çizgilerini belirgin yapmak ve yol kenarlarını belirtmek için				
Faaliyetler		Kaynak Htiyacı 2011 (TL)		
		Bütçe	Bütçe Dışı	Toplam
1	Kavak ve Bulvarlara Sinyalizasyon sistemi Kurulması	200.000,00		200.000,00
2	Muhtelif Bulvar ve Kavak Sinyalizasyon Sistemlerinin bakım ve onarımı	50.000,00		50.000,00
3	Trafik işaretleme ve Bilgi Levhaları yapımı ve Montajı	60.000,00		60.000,00
4	Trafikte Yaya, Araç, Güvenliği için gerekli malzeme alımı.(Huni, Buton, Emniyet kerdi...)	60.000,00		60.000,00
5	Yol ve Bordür Taahhüt Boya Malzemesi Alımı.	50.000,00		50.000,00
Genel Toplam		420.000,00		420.000,00

PERFORMANS HEDEF TABLOSU

dare Adı	Elazığ Belediyesi			
Amaç 2	<i>Belediye Trafik Hizmetlerini hızlı ve verimli bir şekilde sürdürmek.</i>			
Hedef 1	<i>Araç Kiralanmasının yapılması.</i>			
Performans Hedefi	<i>Belediye Hizmetlerini daha verimli bir şekilde yapmak.</i>			
Açıklamalar : <i>Tam Gün 24 Saat esasına göre hizmet vermek.</i>				
Performans Göstergeleri		2009	2010	2011
1	Belediye Hizmetlerini daha verimli bir şekilde yapmak.	Tam gün	Tam gün	Tam gün
Açıklama : Tam gün 24 saat esasına göre hizmet vermek.				
Faaliyetler		Kaynak ihtiyacı 2011 (TL)		
		Bütçe	Bütçe Dışı	Toplam
1	Araç Kiralama Hizmetinin yapılması	110.000,00		110.000,00
Genel Toplam		110.000,00		110.000,00

PERFORMANS HEDEF TABLOSU

dare Adı	Elazığ Belediyesi		
Amaç 3	<i>Şehrin görünümüne renk katmak için sanatsal figürler yapılması ve yapılan figürlerin bakım onarımı.</i>		
Hedef 1	<i>Sanatsal Figürler yapılması ve bakımı.</i>		
Performans Hedefi	<i>Çevre düzenine katkı sağlamak.</i>		
Açıklamalar : <i>Muhtelif yerlerde bulunan trafo vs. gibi yerelerin kötü görünümünü engellemek ve sanatsal figürlerle donatmak.</i>			
Performans Göstergeleri	2009	2010	2011
1 Çevre düzenine katkı sağlamak.	%30	%30	%40
Açıklama : Muhtelif yerlerde bulunan trafo vs. gibi yerelerin kötü görünümünü engellemek ve sanatsal figürlerle donatmak.			
Faaliyetler	Kaynak ihtiyacı 2011 (TL)		
	Bütçe	Bütçe Dışı	Toplam
1 Şehir içinde bulunan mevcut Trafo binalarının sanatsal figürlerinin bakım ve onarımı.	30.000,00		30.000,00
Genel Toplam	30.000,00		30.000,00

PERFORMANS HEDEF TABLOSU

dare Adı	Elazığ Belediyesi			
Amaç 4	<i>ehirde ya ayanların daha rahat bir şekilde hareket etmesi.</i>			
Hedef 1	<i>Tüm kentin Bilgisayar ortamında kayıt altına alınması</i>			
Performans Hedefi	<i>2011 Yılı içerisinde %80 başarı sağlamak.</i>			
Açıklamalar : <i>Mucavir alan içerisinde bulunan işyeri, konut, bina, arsa numaralarını yenilemek ve iyi veriler elde etmek.</i>				
Performans Göstergeleri	2009	2010	2011	
1	2011 Yılı içerisinde %80 başarı sağlamak.	%30	%30	%40
Açıklama : <i>Mucavir alan içerisinde bulunan işyeri, konut, bina, arsa numaralarını yenilemek ve iyi veriler elde etmek.</i>				
Faaliyetler	Kaynak ihtiyacı 2011 (TL)			
	Bütçe	Bütçe Dışı	Toplam	
1	Mahalle ve Sokak Tanıtım Levhalarının bastırılması ve monte edilmesi	30.000,00		30.000,00
Genel Toplam		30.000,00		30.000,00

PERFORMANS HEDEF TABLOSU

dare Adı	Elazığ Belediyesi			
Amaç 5	<i>Kentte yaşıyanların şehirler arası gidi ve geli lerinde gereken rahatlık ve hassasiyeti sağlamak.</i>			
Hedef 1	<i>şehirler arası Otobüs Terminalinin bakımını, Kontrolünü sağlamak.</i>			
Performans Hedefi	<i>2011 Yılı içerisinde halkın memnuniyetini üst seviyeye çıkarmak.</i>			
<i>Açıklamalar :</i>				
<i>Yeni Terminal Hizmet Binasının yapımına kadar mevcut Terminal hizmet Binasından en iyi verimi almak.</i>				
Performans Göstergeleri	2009	2010	2011	
1	2011 Yılı içerisinde halkın memnuniyetini üst seviyeye Binasından en iyi çıkarmak.	%30	%30	%40
Açıklama : Yeni Terminal Hizmet Binasının yapımına kadar mevcut Terminal hizmet verimi almak.				
Faaliyetler	Kaynak ihtiyacı 2011 (TL)			
	Bütçe	Bütçe Dışı	Toplam	
1	şehirler Arası Otobüs Terminali Bakım ve Onarımı.	200.000,00	200.000,00	
Genel Toplam	200.000,00		200.000,00	

FAAL YET MAL YETLER TABLOSU

dare Adı	Elazı Belediyesi
Performans Hedefi	Trafik Akı ının,Yaya ve Araç Güvenli ini en üst seviyede tutarak kent tarfi inde %80 ba arı sa lamak
Faaliyet Adı	Kav ak ve Bulvarlara Sinyalizasyon sistemi Kurulması
Sorumlu Harcama Birimi veya Birimleri	Ula ım Hizmetleri M¼d¼rl¼ ü
<p>Açıklamalar :</p> <p>Trafik Komisyonunca uygun gör¼len Fen leri M¼d¼rl¼ üm¼z¼n Yol Çalı maları ile ortaya çıkan kav ak ve bulvarlara sinyalizasyon sistemi kurulması.</p>	

Ekonomik Kod		2011
01	Personel Giderleri	
02	SGK Devlet Pirimi Giderleri	
03	Mal ve Hizmet Alımı Giderleri	200.000,00
04	Faiz Giderleri	
05	Cari Transferler	
06	Sermaye Giderleri	
07	Sermaye Transferleri	
08	Borç Verme	
Toplam Bütçe Kaynak htıyacı		200.000,00
Bütçe Dı ı 1 Kaynak	Döner Sermaye	
	Di er Yurt çı	
	Yurt Dı ı 1	
Toplam Bütçe Dı ı 1 Kaynak htıyacı		
Toplam Kaynak htıyacı		200.000,00

FAAL YET MAL YETLER TABLOSU

dare Adı	Elazı Belediyesi
Performans Hedefi	Trafik Akı ının, Yaya ve Araç Güvenli ini en üst seviyede tutarak kent tarfi inde %80 ba arı sa lamak
Faaliyet Adı	Muhtelif kav ak ve Bulvar sinyalizasyon sistemlerinin bakım ve onarımı.
Sorumlu Harcama Birimi veya Birimleri	Ula ım Hizmetleri M¼d¼rl¼ ü
Açıklamalar : Mevcut Sinyalasyon sistemlerinin bakımını ve onarımını sa layarak daha iyi verim almak.	

Ekonomik Kod		2011
01	Personel Giderleri	
02	SGK Devlet Pirimi Giderleri	
03	Mal ve Hizmet Alımı Giderleri	50.000,00
04	Faiz Giderleri	
05	Cari Transferler	
06	Sermaye Giderleri	
07	Sermaye Transferleri	
08	Borç Verme	
Toplam Bütçe Kaynak htıyacđ		50.000,00
Bütçe Dı ı 1 Kaynak	Döner Sermaye	
	Di er Yurt çđ	
	Yurt Dı ı 1	
Toplam Bütçe Dı ı 1 Kaynak htıyacđ		
Toplam Kaynak htıyacđ		50.000,00

FAAL YET MAL YETLER TABLOSU

dare Adı	Elazığ Belediyesi
Performans Hedefi	Trafik Akımlarının, Yaya ve Araç Güvenliğini en üst seviyede tutarak kent trafiğinde %80 başarı sağlamak
Faaliyet Adı	Trafik düzenleme ve Bilgi Levhalarının yapımı ve Montajı
Sorumlu Harcama Birimi veya Birimleri	Ulaşım Hizmetleri Müdürlüğü
<p>Açıklamalar :</p> <p>Mevcut şehir içi yollarda levha uygulaması ile Trafik ve yaya akımlarına yönlendirmek.</p>	

Ekonomik Kod		2011
01	Personel Giderleri	
02	SGK Devlet Primi Giderleri	
03	Mal ve Hizmet Alımı Giderleri	60.000,00
04	Faiz Giderleri	
05	Cari Transferler	
06	Sermaye Giderleri	
07	Sermaye Transferleri	
08	Borç Verme	
Toplam Bütçe Kaynak ihtiyacı		60.000,00
Bütçe Dışı Kaynak	Döner Sermaye	
	Diğer Yurt dışı	
	Yurt Dışı	
Toplam Bütçe Dışı Kaynak ihtiyacı		
Toplam Kaynak ihtiyacı		60.000,00

FAAL YET MAL YETLER TABLOSU

dare Adı	Elazığ Belediyesi
Performans Hedefi	Trafik Akınlığının, Yaya ve Araç Güvenliğini en üst seviyede tutarak kent trafiğinde %80 başarı sağlamak
Faaliyet Adı	Trafik, Yaya, Araç güvenliğini için gerekli malzeme alımı. (Huni, Buton, Emniyet perdesi..)
Sorumlu Harcama Birimi veya Birimleri	Ulaşım Hizmetleri Müdürlüğü
Açıklamalar : Mevcut şehir içi yollarda gerekli önlemleri almak için.	

Ekonomik Kod		2011
01	Personel Giderleri	
02	SGK Devlet Primi Giderleri	
03	Mal ve Hizmet Alımı Giderleri	60.000,00
04	Faiz Giderleri	
05	Cari Transferler	
06	Sermaye Giderleri	
07	Sermaye Transferleri	
08	Borç Verme	
Toplam Bütçe Kaynak ihtiyacı		60.000,00
Bütçe Dışı Kaynak	Döner Sermaye	
	Diğer Yurt Dışı	
	Yurt Dışı	
Toplam Bütçe Dışı Kaynak ihtiyacı		
Toplam Kaynak ihtiyacı		60.000,00

FAAL YET MAL YETLER TABLOSU

dare Adı	Elazı Belediyesi
Performans Hedefi	Trafik Akı ının,Yaya ve Araç Güvenli ini en üst seviyede tutarak kent tarfi inde %80 ba arı sa lamak
Faaliyet Adı	Yol Bordör Ta ı Boya Malzemesi alımı.
Sorumlu Harcama Birimi veya Birimleri	Ula ım Hizmetleri M¼d¼rl¼ ü
Açıklamalar : Yol Çizgilerini belirgin yapmak ve yol kenarlarını belirtmek için	

Ekonomik Kod		2011
01	Personel Giderleri	
02	SGK Devlet Pirimi Giderleri	
03	Mal ve Hizmet Alımı Giderleri	50.000,00
04	Faiz Giderleri	
05	Cari Transferler	
06	Sermaye Giderleri	
07	Sermaye Transferleri	
08	Borç Verme	
Toplam Bütçe Kaynak htıyac ı		50.000,00
Bütçe Dı ı 1 Kaynak	Döner Sermaye	
	Di er Yurt ç i	
	Yurt Dı ı 1	
Toplam Bütçe Dı ı 1 Kaynak htıyac ı		
Toplam Kaynak htıyac ı		50.000,00

FAAL YET MAL YETLER TABLOSU

dare Adı	Elazı Belediyesi
Performans Hedefi	Belediye Hizmetlerini daha verimli bir eilde yapmak.
Faaliyet Adı	Araç Kiralanmasının yapılması.
Sorumlu Harcama Birimi veya Birimleri	Ula ım Hizmetleri M¼d¼rl¼ ü
Açıklamalar : Tam G¼n 24 Saat esasına göre hizmet vermek	

Ekonomik Kod		2011
01	Personel Giderleri	
02	SGK Devlet Pirimi Giderleri	
03	Mal ve Hizmet Alımı Giderleri	110.000,00
04	Faiz Giderleri	
05	Cari Transferler	
06	Sermaye Giderleri	
07	Sermaye Transferleri	
08	Borç Verme	
Toplam B¼tçe Kaynak htıyacı		110.000,00
B¼tçe Dı ı Kaynak	D¼ner Sermaye	
	Di er Yurt çı	
	Yurt Dı ı	
Toplam B¼tçe Dı ı Kaynak htıyacı		
Toplam Kaynak htıyacı		110.000,00

FAAL YET MAL YETLER TABLOSU

dare Adı	Elazı Belediyesi
Performans Hedefi	Çevre düzenine katkı sa lamak.
Faaliyet Adı	ehir içinde bulunan mevcut Trafo binalarının sanatsal figürlerinin bakım ve onarımı.
Sorumlu Harcama Birimi veya Birimleri	Ula ım Hizmetleri Müdürlü ü
Açıklamalar : Muhtelif yerlerde bulunan trafo vs. gibi yerelerin kötü görünümünü engellemek ve sanatsal figürlerle donatmak.	

Ekonomik Kod		2011
01	Personel Giderleri	
02	SGK Devlet Pirimi Giderleri	
03	Mal ve Hizmet Alımı Giderleri	30.000,00
04	Faiz Giderleri	
05	Cari Transferler	
06	Sermaye Giderleri	
07	Sermaye Transferleri	
08	Borç Verme	
Toplam Bütçe Kaynak htıyacđ		30.000,00
Bütçe Dı 1 Kaynak	Döner Sermaye	
	Di er Yurt çđ	
	Yurt Dı 1	
Toplam Bütçe Dı 1 Kaynak htıyacđ		
Toplam Kaynak htıyacđ		30.000,00

FAAL YET MAL YETLER TABLOSU

dare Adı	Elazığ Belediyesi
Performans Hedefi	2011 Yılı içerisinde %80 başarı sağlamak.
Faaliyet Adı	Mahalle ve Sokak Tanıtım Levhalarının bastırılması ve monte edilmesi
Sorumlu Harcama Birimi veya Birimleri	Ulaşım Hizmetleri Müdürlüğü
<p>Açıklamalar :</p> <p>Mucavir alan içerisinde bulunan işyeri, konut, bina, arsa numaralarını yenilemek ve iyi veriler elde etmek.</p>	

Ekonomik Kod		2011
01	Personel Giderleri	
02	SGK Devlet Primi Giderleri	
03	Mal ve Hizmet Alımı Giderleri	30.000,00
04	Faiz Giderleri	
05	Cari Transferler	
06	Sermaye Giderleri	
07	Sermaye Transferleri	
08	Borç Verme	
Toplam Bütçe Kaynak ihtiyacı		30.000,00
Bütçe Dışı Kaynak	Döner Sermaye	
	Diğer Yurt Dışı	
	Yurt Dışı	
Toplam Bütçe Dışı Kaynak ihtiyacı		
Toplam Kaynak ihtiyacı		30.000,00

FAAL YET MAL YETLER TABLOSU

dare Adı	Elazı Belediyesi
Performans Hedefi	2011 Yılı içersinde halkın memnuniyetini üst seviyeye çıkarmak.
Faaliyet Adı	ehirler arası otob¼s terminalinin bakımını, kontrol¼n¼ sa lamak.
Sorumlu Harcama Birimi veya Birimleri	Ula ım Hizmetleri M¼d¼rl¼ ü
<p>Açıklamalar :</p> <p>Yeni Terminal Hizmet Binasının yapımına kadar mevcut Terminal hizmet Binasından en iyi verimi alamak.</p>	

Ekonomik Kod		2011
01	Personel Giderleri	
02	SGK Devlet Pirimi Giderleri	
03	Mal ve Hizmet Alımı Giderleri	200.000,00
04	Faiz Giderleri	
05	Cari Transferler	
06	Sermaye Giderleri	
07	Sermaye Transferleri	
08	Borç Verme	
Toplam Bütçe Kaynak htıyac		200.000,00
Bütçe Dı ı 1 Kaynak	Döner Sermaye	
	Di er Yurt ç	
	Yurt Dı ı 1	
Toplam Bütçe Dı ı 1 Kaynak htıyac		
Toplam Kaynak htıyac		200.000,00

DARE PERFORMANS TABLOSU

dare Adı									
Performans Hedefi	Faaliyet		BÜTÇE Ç		BÜTÇE DI I		TOPLAM		
			TL	PAY %	TL	PAY %	TL	PAY %	
1	1	Yeni Sinyalizasyon sis. Kurulması	200.000,00				200.000,00		
1	2	Mevcut Sin. Sis. Bakım ve Onarımı	50.000,00				50.000,00		
1	3	Tafik Bilgi Levhası yapımı ve Mon.	60.000,00				60.000,00		
1	4	Karayalu Trafik Malz. Alımı	60.000,00				60.000,00		
1	5	Yol ve Bordör ta ı Boyası Alımı.	50.000,00				50.000,00		
2	1	Araç Kiralama Hizmeti.	110.000,00				110.000,00		
3	1	Trafo Bin. Sanatsal Fig. Yapımı ve bak.	30.000,00				30.000,00		
4	1	Numaratj Levha Alımı	30.000,00				30.000,00		
5	1	Terminal Hizmet Binası Bak. Onarım	200.000,00				200.000,00		
Performans Hedefleri Maliyetleri Toplamı			790.000,00				790.000,00		
Genel Yönetim Giderleri			411.000,00				411.000,00		
Di er darelere Transfer Edilecek Kaynaklar Toplamı									
Genel Toplam			1.201.000,00				1.201.000,00		

TOPLAM KAYNAK HT YACI TABLOSU

dare Adı						(TL)
Ekonomik Kod	Faaliyet Toplamı	Genel Yönetim Giderleri Toplamı	Di er darelere Transfer Edilecek Kaynaklar Toplamı	Genel Toplam		
				01	Personel Giderleri	266.000,00
02	SGK Devlet Primi Giderleri	76.000,00		76.000,00		
03	Mal ve Hizmet Alım Giderleri	790.000,00		790.000,00		
04	Faiz Giderleri					
05	Cari Transferler		37.000,00	37.000,00		
06	Sermaye Giderleri		32.000,00	32.000,00		
07	Sermaye Transferleri					
08	Borç verme					
09	Yedek Ödenek					
Toplam Bütçe Kaynak htıyacı		790.000,00	411.000,00	0,00	1.201.000,00	
Bütçe Dı ı Kaynak	Döner Sermaye					
	Di er Yurt çı					
	Yurt Dı ı					
	Toplam Bütçe Dı ı Kaynak htıyacı					
Toplam Kaynak htıyacı		790.000,00	411.000,00	0,00	1.201.000,00	

PERFORMANS HEDEF TABLOSU

dare Adı	Elazı Belediyesi
-----------------	------------------

Amaç -1	Mali Yapıyı Güçlendirmek ve Devamlılı nı Sa lamak
Hedef -1	Bütçe Gelirleri çerisinde Öz Gelirlerin Payının Artırılmasını Sa lamak

Performans Hedefi -1	Bütçe gelirleri içerisinde öz gelirlerin payını her yıl % 10 artırmak.
<p>Açıklamalar</p> <p>Yerel yönetimlerin hizmet etmek için iller bankası payı ve kendi öz kaynak gelirleri olmak üzere iki kayna ı bulunmaktadır. İller bankasından gelen gelir sınırlı oldu undan belediyeler, daha çok ve kaliteli hizmet etmek için öz gelirlerini artırmak zorundadırlar.</p>	

Performans Göstergeleri		2009	2010	2011
1	Öz kaynak payının artırılması	10%	10%	10%
Açıklama				
2				
Açıklama				
3				
Açıklama				
4				
Açıklama				

Faaliyetler	2011 (TL)		
	Bütçe	Bütçe Dı ı	Toplam
1	Öz gelirlerin payını artırmak		0,00
2			0,00
3			0,00
4			0,00
5			0,00
Genel Toplam	0,00	0,00	0,00

PERFORMANS HEDEF TABLOSU

dare Adı	Elazlı Belediyesi
-----------------	-------------------

Amaç -1	Mali Yapıyı Güçlendirmek ve Devamlılı mını Sa lamak
Hedef -2	Tahmini Bütçe le Kesin Hesap Arasındaki Farkı minimum düzeye indirmek

Performans Hedefi-2	Tahmini bütçe ile gerçek bütçe arasındaki farkı 2011 yılında % 85 gerçekle tirmek
<p>Açıklamalar</p> <p>Bütçenin temelini, stratejik planla bütçe arasında köprü görevi gören performans programları olu tur. Bu nedenle iyi bir bütçelemenin yapılabilmesi için iyi bir performans programı dolayısıyla iyi bir stratejik planın yapılması gerekir. Stratejik plan yapıldı nda gelir – gider kalemleri, yapılacak hizmetler göz önünde bulundurulup faaliyetler ve projeler iyi hesaplanıp maliyetleri çıkarılır.</p>	

Performans Göstergeleri		2009	2010	2011
1	Bütçenin gerçekleştirilme yüzdesi	73%	85%	85%
Açıklama				
Bütçe gerçekleştirilme oranının yükselmesi için iyi bir stratejik planlama ve performans yönetimi yapılacak.				
2				
Açıklama				
3				
Açıklama				
4				
Açıklama				

Faaliyetler	2011 (TL)		
	Bütçe	Bütçe Dışı	Toplam
1	Bütçenin gerçekleştirilme oranındaki açığı asgari seviyeye indirmek.		0,00
2			0,00
3			0,00
4			0,00
5			0,00
Genel Toplam	0,00	0,00	0,00

PERFORMANS HEDEF TABLOSU

dare Adı	Elazı Belediyesi
-----------------	------------------

Amaç -1	Mali Yapıyı Güçlendirmek ve Devamlılı ını Sa lamak
----------------	--

Hedef -3	Gelir Tahsilat Oranını maksimum düzeye çıkarmak
-----------------	---

Performans Hedefi-3	Gelir tahsilât oranını her yıl % 5 oranında artırarak belediye bütçesine katkıda bulunmak.
----------------------------	--

Açıklamalar
Belediyelerin en büyük sorunlarından biri de tahakkuk eden gelirini tahsil edememesidir. Gelirin tahsil edilebilmesi için borcu tahakkuk etmi vatandaşların veya di er tüzel ki ilerin borçlarını zamanında ödenmesi sa lanmaya çalı ılacak. Zamanında ödenmeyen borçlar için gereken ihtarlar ve tebligatlar yapılarak gelirdeki tahsil oranı üst seviyeye çıkarılmaya çalı ılacak.

Performans Göstergeleri		2009	2010	2011
1	Tahsilat oranını artırma oranı	2%	2%	5%

Açıklama

2				
---	--	--	--	--

Açıklama

3				
---	--	--	--	--

Açıklama

4				
---	--	--	--	--

Açıklama

Faaliyetler	2011 (TL)		
	Bütçe	Bütçe Dı ı	Toplam
1	Gelir Tahsilatını Artırmak		0,00
2			0,00
3			0,00
4			0,00
5			0,00
Genel Toplam	0,00	0,00	0,00

PERFORMANS HEDEF TABLOSU

dare Adı	Elazı Belediyesi
-----------------	------------------

Amaç -2	Yasa ve yönetmelikler çerçevesinde; ya sebze ve meyve toptancı halini ça da ko ularda hizmet veren, iç yeterlili ini dinamik bir ekilde sa layan, halkımızın esenlik, huzur, sa lık ve düzenini temin eden dünya standartlarında hizmet veren birim haline getirmek.
Hedef -1	Kentimizin ana giri lerinde kaçak yoldan giren sebze ve meyveleri toptancı haline sokarak gelirleri artırmak, kaçak oranını azaltmak.

Performans Hedefi-1	Sebze ve meyvelerin kaçak satılmasını önleyerek belediye bütçesine katkı sa lamak.
<p>Açıklamalar Köylerden ve illerden gelen pek çok sebze ve meyvenin kaçak olarak satılmasını önleyerek belediye bütçesine katkı sa lanmak hedeflenmektedir.</p>	

Performans Göstergeleri		2009	2010	2011
1	Hal servisi içerisinde ve ehrin muhtelif yerlerinde denetimlerin yapılması			
<p>Açıklama Günlük denetimler yapılarak, sa lıklı, güvenilir ve modern bir alı -veri ortamı sa lanmaya çalı ılır.</p>				
2	Kaçak giri lerin ve satı ların önlenmesi			
<p>Açıklama Kaçak giri ve satı ları önlemek amacıyla müdürlü ümüz tarafından kiralık bir araçla zabıta müdürlü ü ile koordineli bir ekilde çalı ılarak kaçakları önlemek suretiyle hal gelirlerinde artı yapılmak hedeflenmektedir.</p>				
3				
<p>Açıklama</p>				
4				
<p>Açıklama</p>				

Faaliyetler		2011 (TL)		
		Bütçe	Bütçe Dı ı	Toplam
1	Kaçak giri ve satı ların önlenmesi			0,00
2				0,00
3				0,00
4				0,00
5				0,00
Genel Toplam		0,00	0,00	0,00

PERFORMANS HEDEF TABLOSU

dare Adı	Elazı Belediyesi
----------	------------------

Amaç -2	Yasa ve yönetmelikler çerçevesinde; ya sebze ve meyve toptancı halini ça da ko ularda hizmet veren, iç yeterlili ini dinamik bir ekilde sa layan, halkımızın esenlik, huzur, sa lık ve düzenini temin eden dünya standartlarında hizmet veren birim haline getirmek.
Hedef -2	Ya sebze ve meyve ticaretini kalite ve sa lık kurallarına uygun olarak geli tirmek.

Performans Hedefi-2	Denetimler yapılarak daha sa lıklı ve kaliteli hizmet sunulmasını sa lamak.
----------------------------	---

Açıklamalar
nsan sa lı mın her eyden önemli oldu u bilincinde olan belediyemiz, i letilen hal servisimizde satılan ürünlerin insan sa lı mını olumsuz yönde etkileyecek her türlü olumsuz durumlardan korumaya çalı arak, sebze halinin alt ve üst yapısını ça da ve modern hale getirilmesini sa lar.

Performans Göstergeleri		2009	2010	2011
1	Hal servisi içerisinde denetimlerin yapılması			
Açıklama				
2				
Açıklama				
3				
Açıklama				
4				
Açıklama				

Faaliyetler	2011 (TL)		
	Bütçe	Bütçe Dı ı	Toplam
1 Denetimlerin yapılması			0,00
2			0,00
3			0,00
4			0,00
5			0,00
Genel Toplam	0,00	0,00	0,00

FAAL YET MAL YETLER TABLOSU

dare Adı	Elazı Belediyesi
Performans Hedefi	Bütçe gelirleri içerisinde öz gelirlerin payını her yıl % 10 artırmak.
Faaliyet Adı	Öz gelirlerin payını artırmak
Sorumlu Harcama Birimi veya Birimleri	Mali Hizmetler Müdürlü ü
Açıklamalar	
<p><i>Yerel yönetimlerin hizmet etmek için iller bankası payı ve kendi öz kaynak gelirleri olmak üzere iki kayna ı bulunmaktadır. İller bankasından gelen gelir sınırlı oldu undan belediyeler, daha çok ve kaliteli hizmet etmek için öz gelirlerini artırmak zorundadırlar.</i></p>	

Ekonomik Kod		2011
01	Personel Giderleri	
02	SGK Devlet Primi Giderleri	
03	Mal ve Hizmet Alım Giderleri	
04	Faiz Giderleri	
05	Cari Transferler	
06	Sermaye Giderleri	
07	Sermaye Transferleri	
08	Borç verme	
Toplam Bütçe Kaynak ihtiyacı		
Bütçe Dı 1 Kaynak	Döner Sermaye	
	Di er Yurt ç i	
	Yurt Dı 1	
Toplam Bütçe Dı 1 Kaynak ihtiyacı		
Toplam Kaynak ihtiyacı		

FAAL YET MAL YETLER TABLOSU

dare Adı	Elazı Belediyesi
Performans Hedefi	Tahmini bütçe ile kesin hesap arasındaki farkı 2011 yılında % 85 gerçeikle tirmek
Faaliyet Adı	Bütçenin gerçeikle me oranındaki açığı asgari seviyeye indirmek.
Sorumlu Harcama Birimi veya Birimleri	Mali Hizmetler Müdürlü ü
<p>Açıklamalar Mali hizmetler müdürlü ü olarak iyi bir planlama yapmak ve i leri bu planlama çerçevesinde yapmak düsturumuzdur. Bütçenin gerçeikle me oranının artırmak ebetteki iyi bir planlamanın neticesine ba lıdır.gelir ve gider kaynaklarının analizi iyi bir ekilde yapılarak her yıl bütçedeki gerçeikle menin daha da yükseltilmesi hedeflenmektedir.</p>	

Ekonomik Kod		2011
01	Personel Giderleri	
02	SGK Devlet Primi Giderleri	
03	Mal ve Hizmet Alım Giderleri	
04	Faiz Giderleri	
05	Cari Transferler	
06	Sermaye Giderleri	
07	Sermaye Transferleri	
08	Borç verme	
Toplam Bütçe Kaynak ihtiyacı		
Bütçe Dı ı 1 Kaynak	Döner Sermaye	
	Di er Yurt çı	
	Yurt Dı ı 1	
Toplam Bütçe Dı ı 1 Kaynak ihtiyacı		
Toplam Kaynak ihtiyacı		

FAAL YET MAL YETLER TABLOSU

dare Adı	Elazı Belediyesi
Performans Hedefi	Gelir tahsilât oranını her yıl % 5 oranında artırarak belediye bütçesine katkıda bulunmak.
Faaliyet Adı	Gelir Tahsilatını Artırmak
Sorumlu Harcama Birimi veya Birimleri	Mali Hizmetler Müdürlü ü
<p>Açıklamalar <i>Belediyelerin en büyük sorunlarından biri de tahakkuk eden gelirini tahsil edememesidir. Gelirin tahsil edilebilmesi için borcu tahakkuk etmi vatandaşların veya diğer tüzel kişilerin borçlarını zamanında ödenmesi sağlanmaya çalışılacaktır. Zamanında ödenmeyen borçlar için gereken ihtarlar ve tebligatlar yapılarak gelirdeki tahsil oranı üst seviyeye çıkarılmaya çalışılacaktır.</i></p>	

Ekonomik Kod		2011
01	Personel Giderleri	
02	SGK Devlet Primi Giderleri	
03	Mal ve Hizmet Alım Giderleri	
04	Faiz Giderleri	
05	Cari Transferler	
06	Sermaye Giderleri	
07	Sermaye Transferleri	
08	Borç verme	
Toplam Bütçe Kaynak ihtiyacı		
Bütçe Dışı Kaynak	Döner Sermaye	
	Diğer Yurt dışı	
	Yurt Dışı	
Toplam Bütçe Dışı Kaynak ihtiyacı		
Toplam Kaynak ihtiyacı		

FAAL YET MAL YETLER TABLOSU

dare Adı	Elazı Belediyesi
Performans Hedefi	Sebze ve meyvelerin kaçak satılmasını önleyerek belediye bütçesine katkı sa lamak.
Faaliyet Adı	Kaçak giri ve satı ların önlenmesi
Sorumlu Harcama Birimi veya Birimleri	Mali Hizmetler Müdürlü ü
<p>Açıklamalar <i>Köylerden ve illerden gelen pek çok sebze ve meyvenin kaçak olarak satılmasını önleyerek belediye bütçesine katkı sa lanmak hedeflenmektedir. Ayrıca kaçak giri ve satı ları önlemek amacıyla müdürlü ümüz tarafından kiralık bir araçla zabıta müdürlü ü ile koordineli bir eilde çalı ılarak kaçakları önlemek suretiyle hal gelirlerinde artı ı yapılmak hedeflenmektedir.</i></p>	

Ekonomik Kod		2011
01	Personel Giderleri	
02	SGK Devlet Primi Giderleri	
03	Mal ve Hizmet Alım Giderleri	
04	Faiz Giderleri	
05	Cari Transferler	
06	Sermaye Giderleri	
07	Sermaye Transferleri	
08	Borç verme	
Toplam Bütçe Kaynak htıyacı		
Bütçe Dı ı Kaynak	Döner Sermaye	
	Di er Yurt çı	
	Yurt Dı ı	
Toplam Bütçe Dı ı Kaynak htıyacı		
Toplam Kaynak htıyacı		

FAAL YET MAL YETLER TABLOSU

dare Adı	Elazı Belediyesi
Performans Hedefi	Denetimler yapılarak daha sa lıklı ve kaliteli hizmet sunulmasını sa lamak.
Faaliyet Adı	Denetimlerin yapılması
Sorumlu Harcama Birimi veya Birimleri	Mali Hizmetler Müdürlü ü
<p>Açıklamalar</p> <p>nsan sa lı ının her eyden önemli oldu u bilincinde olan belediyemiz, i letilen hal servisimizde satılan ürünlerin insan sa lı ını olumsuz yönde etkileyecek her türlü olumsuz durumlardan korumaya çalıarak, sebze halinin alt ve üst yapısını ça da ve modern hale getirilmesini sa lar.</p>	

Ekonomik Kod		2011
01	Personel Giderleri	
02	SGK Devlet Primi Giderleri	
03	Mal ve Hizmet Alım Giderleri	
04	Faiz Giderleri	
05	Cari Transferler	
06	Sermaye Giderleri	
07	Sermaye Transferleri	
08	Borç verme	
Toplam Bütçe Kaynak htiyacı		
Bütçe Dı ı Kaynak	Döner Sermaye	
	Di er Yurt çı	
	Yurt Dı ı	
Toplam Bütçe Dı ı Kaynak htiyacı		
Toplam Kaynak htiyacı		

DARE PERFORMANS TABLOSU

dare Adı								
Performans Hedefi	Faaliyet		BÜTÇE Ç		BÜTÇE DI I		TOPLAM	
			TL	PAY (%)	TL	PAY (%)	TL	PAY (%)
1-	1-	Öz gelirlerin payını artırmak		0,00				0,00
2	2-	Bütçenin gerçekleşme oranındaki açığı asgari seviyeye indirmek.		0,00				0,00
3	3-	Gelir Tahsilatını Artırmak		0,00				0,00
4	1-	Kaçak giri ve satı ların önlenmesi		0,00				0,00
5	2-	Denetimlerin yapılması		0,00				0,00
Performans Hedefleri Maliyetleri Toplamı				0,00				0,00
Genel Yönetim Giderleri			17.715.000,00				17.715.000,00	
Di er darelere Transfer Edilecek Kaynaklar Toplamı								
Genel Toplam			17.715.000,00				17.715.000,00	

TOPLAM KAYNAK HT YACI TABLOSU

dare Adı						
(TL)						
	Ekonomik Kod		Faaliyet Toplamı	Genel Yönetim Giderleri Toplamı	Di er darelere Transfer Edilecek Kaynaklar Toplamı	Genel Toplam
		01	Personel Giderleri		860.000,00	
	02	SGK Devlet Primi Giderleri		200.000,00		200.000,00
	03	Mal ve Hizmet Alım Giderleri		400.000,00		400.000,00
	04	Faiz Giderleri				
	05	Cari Transferler		2.950.000,00		2.950.000,00
	06	Sermaye Giderleri		30.000,00		30.000,00
	07	Sermaye Transferleri		275.000,00		275.000,00
	08	Borç verme				
	09	Yedek Ödenek		13.000.000,00		13.000.000,00
	Toplam Bütçe Kaynak htıyacı		0,00	17.715.000,00	0,00	17.715.000,00
Bütçe Dı ı Kaynak	Döner Sermaye					
	Di er Yurt çı					
	Yurt Dı ı					
	Toplam Bütçe Dı ı Kaynak htıyacı		0,00	0,00		0,00
Toplam Kaynak htıyacı			0,00	17.715.000,00	0,00	17.715.000,00

PERFORMANS HEDEF TABLOSU

dare Adı	Elazı Belediyesi
-----------------	------------------

Amaç-1	Cenaze defin i lemleri
Hedef-1	Fakir, kimsesiz ve ehit cenazelerinin definleri.

Performans Hedefi-1.1	Müdürlü ümüze ba lı mezarlık alanlarına parsel içi veya tek mezarlara yapılacak defin i lemlerini yapmak.
<p>Açıklamalar</p> <p>Müdürlü ümüze ba lı mezarlık alanlarına parsel içi veya tek mezarlara yapılacak defin i lemlerinde hizmet kalitesini arttırıp vatanda memnuniyetini ön planda tutup haftanın 7 günü defin i lemleri yapmaktır.</p>	

Performans Göstergeleri		2009	2010	2011
1	Fakir, kimsesiz ve ehit cenazelerinin definleri.	100%	100%	100%
<p>Açıklama</p> <p>Fakir, kimsesiz ve ehit cenazelerinin definleri Müdürlü ümüz tarafından ücretsiz olarak yapılmaktadır.</p>				
2	cenaze defini	100%	100%	100%
<p>Açıklama</p> <p>Evde ölümlerde cenazeyi evden alınıp (cenazenin yıkanması, kefenlenmesi, cenazenin nâkili, ,cenazenin defini) Mezara defini gerçekleştirilene kadar tüm i lemlerin en üst seviyede yapılması.</p>				

Faaliyetler		Kaynak htıyacı (2011) (TL)		
		Bütçe	Bütçe Dı ı	Toplam
1	Fakir, kimsesiz ve ehit cenazelerinin definleri	25.000,00	–	25.000,00
2	Cenaze defin i lemlerinde Doktor raporunun istenmesi.	0,00	–	0,00
3	Cenaze defin kayıtlarının tutulması	0,00	–	0,00
4			–	
Genel Toplam		25.000,00	0,00	25.000,00

PERFORMANS HEDEF TABLOSU

dare Adı	Elazı Belediyesi
-----------------	------------------

Amaç-1	Müdürlü ümüze müracaat edilen Cenaze nakil i lemlerini en hızlı ve sa lıklı bir yapabilmek ve halkımıza cenaze nakil konusunda yardımcı olmak.
Hedef-1	limizin sınırları içerisindeki Cenaze nakil i lemlerinin en hızlı ve sa lıklı bir ekilde yapabilmek.

Performans Hedefi-1.2	Cenaze nakil i lemleri
Açıklamalar Müdürlü ümüze müracaat edilen Cenaze nakil i lemlerini en hızlı ve sa lıklı bir ekilde yapabilmek ve halkımıza cenaze nakil konusunda yardımcı olmak.	

Performans Göstergeleri		2009	2010	2011
1	Adli vakalara (Kaza, ntihar,Cinayet ve üpheli ölümler) ula ma.	-	80%	90%
Açıklama Mevcut sınırlarımız içerisindeki talep anından itibaren olay yerine ula ma süresini olabildi ince asgariye indirmek.				
2	Cenaze Nakili	-	90%	95%
Açıklama ölüm anından itibaren cenaze alınıp (cenazenin yıkanması, kefenlenmesi, cenazenin nâkili, ,cenazenin defini) Mezara defini gerçekleştirilene kadar tüm i lemlerin en üst seviyede yapılması				

Faaliyetler		Kaynak htıyac (2011) (TL)		
		Bütçe	Bütçe Dı ı	Toplam
1	Müdürlü ümüze müracaat edilen Cenaze nakil i lemlerini en hızlı ve sa lıklı bir ekilde yapabilmek ve halkımıza cenaze nakil konusunda yardımcı olmak.	30.000,00	-	30.000,00
Genel Toplam		30.000,00	0,00	30.000,00

PERFORMANS HEDEF TABLOSU

dare Adı	Elazı Belediyesi
-----------------	------------------

Amaç-2	Belediyemiz mücavir alanları içerisindeki tüm mezarlık alanlarının bakım onarım ve restorasyon i lerinin %60'ını yapmak
Hedef-2	Belediyemiz mücavir alanları içerisindeki tüm mezarlık alanlarını çit duvar ile çevirmek.

Performans Hedefi-2.1	Mezarlık alanlarının bakım ve onarımı
Açıklamalar Belediyemiz mücavir alanı içerisindeki Mezarlıkların yollarının yapılması, etrafının çit duvar ile çevrilip bakım ve onarımını yapmak.	

Performans Göstergeleri		2009	2010	2011
1	Mezarlık alanı içerisinde restorasyon çalı ması ile birlikte a açlandırma çalı masının yapılması.	50%	700%	80%
Açıklama Belediyemiz mücavir alanları içerisindeki tüm mezarlık alanlarının demir çit duvar ile çevirip dı arıdan gelecek tehlikeye kar ı koruyup,alanı a açlar ve çiçeklerle ye illendirmek.				
2	Mezarlık alanlarının temizli i	50%	60%	70%
Açıklama Belediyemiz mücavir alanları içerisindeki mezarlık alanlarını, Müdürlü ümüz bünyesinde olu turmu oldu umuz temizlik ekibi, her ay rutin bir ekilde bir mezarlık alanımızın temizli ini yapmaktadır.				

Faaliyetler	Kaynak htıyac ı (2011) (TL)		
	Bütçe	Bütçe Dı ı	Toplam
1 2011 yılı sonuna kadar Belediyemiz mücavir alanları içerisindeki tüm mezarlık alanlarının bakım onarım ve restorasyon i lerinin %60'ını yapmak	40.000,00	—	40.000,00
2 Mezarlık alanlarının rutin bir ekilde temizli inin yapılması	5.000,00	—	5.000,00
3 Mezarlık içerisinde a aç ve çiçek dikiminin yapılması	20.000,00	—	20.000,00
Genel Toplam	65.000,00	0,00	65.000,00

PERFORMANS HEDEF TABLOSU

dare Adı	Elazı Belediyesi
----------	------------------

Amaç-3	Müdürlü ümüz personeliyle günün 24 saati limize hizmet vermek.
Hedef-3	Gelen yazılı, sözlü talep ve ikayetleri de erlendirip ivedi bir eilde cevap vermek.

Performans Hedefi-3.1	24 Saat sistemine geçmek
Açıklamalar Alo 188 hattına gelen talepleri de erlendirip günün 24 saatinde cenaze araçlarımızla ve personelimizle limize hizmet vermek	

2011 yılı sonuna kadar 24 Saat sistemine%60 oranında geçmek

Performans Göstergeleri		2009	2010	2011
1	Hizmet kalitesini yükseltmek.	-	60%	70%
Açıklama 24 saat sistemi programı içerisinde gerekli teçhizat ve personel ihtiyaçlarını gidermek				

Faaliyetler	Kaynak htıyacı (2011) (TL)		
	Bütçe	Bütçe Dı ı	Toplam
1 Müdürlü ümüz personeliyle günün 24 saati limize hizmet vermek.	50.000,00	-	50.000,00
2	-	-	0,00
3	-	-	0,00
4	-	-	0,00
Genel Toplam	50.000,00	0,00	50.000,00

PERFORMANS HEDEF TABLOSU

dare Adı	Elazı Belediyesi
-----------------	------------------

Amaç-4	2011 yılı sonuna kadar mevcut mezarlık alanlarımızda etüt çalı ması yapılarak yeni parseller olu turmak.
---------------	--

Hedef-4	Dere yatakları ve da lık bölgeler düzeltilerek parselle tirilip vatanda a satı nı yapmak.
----------------	---

Performans Hedefi-4.1	Aile Mezarlık alanı (parselasyon) i leri
------------------------------	--

Açıklamalar	Mevcut mezarlık alanı içerisinde yeni parseller olu turup, yol sorunlarını giderip asfaltını yapmak. 2011 yılı sonuna kadar mevcut Mezarlık alanlarımızda 100 adet yeni parsel olu turmak
--------------------	---

Performans Göstergeleri		2009	2010	2011
1	Mezarlık alanı içerisindeki Aile parselinin çevrilmesi	-	50%	70%

Açıklama	Aile mezarlık alanlarını çit duvarla çevirmek isteyen vatanda larımızın parsellerini ölçüp, kazıklarını çakarak yapım ruhsatı vermek.		
-----------------	---	--	--

2	Aile parsel içi yapılan defin	-	50%	60%
---	-------------------------------	---	-----	-----

Açıklama	Tahsisi yapılmı parsellerin, tahsis sahibinin izini olmadan cenaze defin i lemi gerçekte tirmemek.		
-----------------	--	--	--

Aile Mezarlık alanı (parselasyon) i leri

Faaliyetler		Kaynak htiyacı (2011) (TL)		
		Bütçe	Bütçe Dı ı	Toplam
1	2011 yılı sonuna kadar mevcut Mezarlık alanlarımızda yeni parseller olu turmak.	5.000,00	-	5.000,00
2	Mezarlık alanlarının yol sorunlarını giderip asfaltlamak	10.000,00	-	10.000,00
3	Mevcut mazarlık içerisinde yeni parseller olu turmak.			
Genel Toplam		15.000,00		15.000,00

PERFORMANS HEDEF TABLOSU

dare Adı	Elazı Belediyesi
-----------------	------------------

Amaç-5	Gelen yazılı, sözlü talep ve ikâyetler de erlendirilerek gerekli tedbir ve önlemi güvenlik görevlileri tarafından almak
Hedef-5	Mezarlık alanlarının güvenli ini sa lamak

Performans Hedefi-5.1	Güvenlik ve koruma
Açıklamalar Mezarlık alanlarını 24 saat koruma altına alıp dı arıdan gelebilecek tehlikelere kar ı güvenlik görevlileri tarafından korumak. Gelen cenazelere kabir alanına kadar eskortluk yapmak cenaze yakınlarına yardımcı olmak.	

Performans Göstergeleri		2009	2010	2011
1	Mezarlık alanlarının etrafını yapıp tehlikelerden korumak	-	70%	80%
Açıklama Mevcut Mezarlık alanlarımızın etraflarını jiletli tel veya çit duvarla çevirmek.				
2	Cenazenin güvenli i	-	90%	100%
Açıklama Cenaze defin i lerinde do abilecek olumsuzluklara güvenlik görevlilerimiz tarafından anında müdahale etmek.				

Faaliyetler	Kaynak htıyac ı (2011) (TL)			
	Bütçe	Bütçe Dı ı	Toplam	
1	Gelen yazılı, sözlü talep ve ikâyetler de erlendirilerek gerekli tedbir ve önlemi güvenlik görevlileri tarafından almak			
2	Mevcut mezarlık alanlarının etrafını çit duvar ile çevirmek.	25.000,00		25.000,00
3				
Genel Toplam		25.000,00	0,00	25.000,00

FAAL YET MAL YETLER TABLOSU

dare Adı	Elazı Belediyesi
Performans Hedefi-1.1	Müdürlü ümüze ba lı mezarlık alanlarına parsel içi veya tek mezarlara yapılacak defin i lemlerini yapmak.
Faaliyet Adı:1.1.1	Fakir, kimsesiz ve ehit cenazelerinin definleri
Sorumlu Harcama Birimi veya Birimleri	Mezarlıklar Müdürlü ü
Açıklamalar	
<i>Müdürlü ümüze ba lı mezarlık alanlarına parsel içi veya tek mezarlara yapılacak defin i lemlerinde hizmet kalitesini arttırıp vatanda memnuniyetini ön planda tutup haftanın 7 günü defin i lemleri yapmaktadır.</i>	

Ekonomik Kod		2011
01	Personel Giderleri	
02	SGK Devlet Primi Giderleri	
03	Mal ve Hizmet Alım Giderleri	25.000,00
04	Faiz Giderleri	
05	Cari Transferler	
06	Sermaye Giderleri	
07	Sermaye Transferleri	
08	Borç verme	
Toplam Bütçe Kaynak htiyacı		25.000,00
Bütçe Dı ı Kaynak	Döner Sermaye	
	Di er Yurt çı	
	Yurt Dı ı	
Toplam Bütçe Dı ı Kaynak htiyacı		0,00
Toplam Kaynak htiyacı		25.000,00

FAAL YET MAL YETLER TABLOSU

dare Adı	Elazı Belediyesi
Performans Hedefi-1.1	Cenaze nakil i lemleri.
Faaliyet Adı:1.1.2	Müdürlü ümüze müracaat edilen Cenaze nakil i lemlerini en hızlı ve sa lıklı bir eilde yapabilmek ve halkımıza cenaze nakil konusunda yardımcı olmak.
Sorumlu Harcama Birimi veya Birimleri	Mezarlıklar Müdürlü ü
Açıklamalar	
Elazı Belediyesi sınırları içerisindeki Cenaze nakil i lerini yapmak.	

Ekonomik Kod		2011
01	Personel Giderleri	
02	SGK Devlet Primi Giderleri	
03	Mal ve Hizmet Alım Giderleri	30.000,00
04	Faiz Giderleri	
05	Cari Transferler	
06	Sermaye Giderleri	
07	Sermaye Transferleri	
08	Borç verme	
Toplam Bütçe Kaynak htiyacı		30.000,00
Bütçe Dı ı Kaynak	Döner Sermaye	
	Di er Yurt çı	
	Yurt Dı ı	
Toplam Bütçe Dı ı Kaynak htiyacı		0,00
Toplam Kaynak htiyacı		30.000,00

FAAL YET MAL YETLER TABLOSU

dare Adı	Elazı Belediyesi
Performans Hedefi-1.1	Mezarlık alanlarının bakım ve onarımı
Faaliyet Adı:1.1.3	2011 yılı sonuna kadar Belediyemiz mücavir alanları içerisindeki tüm mezarlık alanlarının bakım onarım ve restorasyon i lerinin %60' ını yapmak
Sorumlu Harcama Birimi veya Birimleri	Mezarlıklar Müdürlü ü
Açıklamalar	
<i>Belediyemiz mücavir alanı içerisindeki Mezarlıkların yollarının yapılması, etrafının çit duvar ile çevrilip bakım ve onarımını yapmak.</i>	

Ekonomik Kod		2011
01	Personel Giderleri	
02	SGK Devlet Primi Giderleri	
03	Mal ve Hizmet Alım Giderleri	65.000,00
04	Faiz Giderleri	
05	Cari Transferler	
06	Sermaye Giderleri	
07	Sermaye Transferleri	
08	Borç verme	
Toplam Bütçe Kaynak htıyacı		65.000,00
Bütçe Dı ı Kaynak	Döner Sermaye	
	Di er Yurt çı	
	Yurt Dı ı	
Toplam Bütçe Dı ı Kaynak htıyacı		0,00
Toplam Kaynak htıyacı		65.000,00

FAAL YET MAL YETLER TABLOSU

dare Adı	Elazı Belediyesi
Performans Hedefi-1.1	24 Saat sistemine geçmek
Faaliyet Adı:1.1.4	Müdürlü ümüz personeliyle günün 24 saati limize hizmet vermek.
Sorumlu Harcama Birimi veya Birimleri	Mezarlıklar Müdürlü ü
Açıklamalar	
Alo 188 hattına gelen talepleri de erlendirip günün 24 saatinde cenaze araçlarımızla ve personelimizle limize hizmet vermek	

Ekonomik Kod		2011
01	Personel Giderleri	
02	SGK Devlet Primi Giderleri	
03	Mal ve Hizmet Alım Giderleri	50.000,00
04	Faiz Giderleri	
05	Cari Transferler	
06	Sermaye Giderleri	
07	Sermaye Transferleri	
08	Borç verme	
Toplam Bütçe Kaynak htıyacı		50.000,00
Bütçe Dı 1 Kaynak	Döner Sermaye	
	Di er Yurt çı	
	Yurt Dı 1	
Toplam Bütçe Dı 1 Kaynak htıyacı		0,00
Toplam Kaynak htıyacı		50.000,00

FAAL YET MAL YETLER TABLOSU

dare Adı	Elazı Belediyesi
Performans Hedefi-1.2	Aile Mezarlık alanı (parselasyon) i leri
Faaliyet Adı:1.2.1	2011 yılı sonuna kadar mevcut Mezarlık alanlarımızda yeni parseller olu turmak.
Sorumlu Harcama Birimi veya Birimleri	Mezarlıklar Müdürlü ü
Açıklamalar	
<i>Mevcut mezarlık alanı içerisinde yeni parseller olu turup, yol sorunlarını giderip asfaltını yapmak. 2011 yılı sonuna kadar mevcut Mezarlık alanlarımızda 100 adet yeni parsel olu turmak</i>	

Ekonomik Kod		2011
01	Personel Giderleri	
02	SGK Devlet Primi Giderleri	
03	Mal ve Hizmet Alım Giderleri	15.000,00
04	Faiz Giderleri	
05	Cari Transferler	
06	Sermaye Giderleri	
07	Sermaye Transferleri	
08	Borç verme	
Toplam Bütçe Kaynak htıyacı		15.000,00
Bütçe Dı ı Kaynak	Döner Sermaye	
	Di er Yurt çı	
	Yurt Dı ı	
Toplam Bütçe Dı ı Kaynak htıyacı		0,00
Toplam Kaynak htıyacı		15.000,00

FAAL YET MAL YETLER TABLOSU

dare Adı	Elazı Belediyesi
Performans Hedefi-2.1	Güvenlik ve koruma
Faaliyet Adı:2.1.1	Gelen yazılı, sözlü talep ve ikâyetler de erlendirilerek gerekli tedbir ve önlemleri güvenlik görevlileri tarafından almak
Sorumlu Harcama Birimi veya Birimleri	Mezarlıklar Müdürlü ü
Açıklamalar	
<i>Mezarlık alanlarını 24 saat koruma altına alıp dı arıdan gelebilecek tehlikelere kar ı güvenlik görevlileri tarafından korumak. Gelen cenazelere kabir alanına kadar eskortluk yapmak cenaze yakınlarına yardımcı olmak.</i>	

Ekonomik Kod		2011
01	Personel Giderleri	
02	SGK Devlet Primi Giderleri	
03	Mal ve Hizmet Alım Giderleri	25.000,00
04	Faiz Giderleri	
05	Cari Transferler	
06	Sermaye Giderleri	
07	Sermaye Transferleri	
08	Borç verme	
Toplam Bütçe Kaynak htıyacı		25.000,00
Bütçe Dı 1 Kaynak	Döner Sermaye	
	Di er Yurt çı	
	Yurt Dı 1	
Toplam Bütçe Dı 1 Kaynak htıyacı		0,00
Toplam Kaynak htıyacı		25.000,00

DARE PERFORMANS TABLOSU

dare Adı		Mezarlıklar Müdürlü ü						
Performans Hedefi	Faaliyet		BÜTÇE Ç		BÜTÇE DI İ		TOPLAM	
			TL	PAY (%)	TL	PAY (%)	TL	PAY (%)
1.1	1.1.1	Fakir, kimsesiz ve ehrit cenazelerinin definleri	25.000,00				25.000,00	
1.1	1.1.2	Müdürlü ümüze müracaat edilen Cenaze nakil i lemlerini en hızlı ve sa lıklı bir ekilde yapabilmek ve halkımıza cenaze nakil konusunda yardımcı olmak.	30.000,00				30.000,00	
1.1	1.1.3	2011 yılı sonuna kadar Belediyemiz mücavir alanları içerisindeki tüm mezarlık alanlarının bakım onarım ve restorasyon i lerinin %60'ını yapmak	65.000,00				65.000,00	
1.1	1.1.4	Müdürlü ümüz personeliyle günün 24 saati limize hizmet vermek.	50.000,00				50.000,00	
1.2	1.2.1	2011 yılı sonuna kadar mevcut Mezarlık alanlarımızda yeni parseller olu turmak.	15.000,00				15.000,00	
2.1	2.1.1	2011 yılı sonuna kadar mevcut Mezarlık alanlarımızda yeni parseller olu turmak.	25.000,00				25.000,00	
Performans Hedefleri Maliyetleri Toplamı			210.000,00				210.000,00	
Genel Yönetim Giderleri			874.227,00				874.227,00	
Di er darelere Transfer Edilecek Kaynaklar Toplamı								
Genel Toplam			1.084.227,00				1.084.227,00	

TOPLAM KAYNAK HT YACI TABLOSU

dare Adı						
(TL)						
	Ekonomik Kod		Faaliyet Toplamı	Genel Yönetim Giderleri Toplamı	Di er darelere Transfer Edilecek Kaynaklar Toplamı	Genel Toplam
	Bütçe Kaynak İhtiyacı	01	Personel Giderleri		576.200,00	
02		SGK Devlet Primi Giderleri		101.827,00		101.827,00
03		Mal ve Hizmet Alım Giderleri	210.000,00	45.000,00		255.000,00
04		Faiz Giderleri				
05		Cari Transferler		31.500,00		31.500,00
06		Sermaye Giderleri		119.700,00		119.700,00
07		Sermaye Transferleri				0,00
08		Borç verme				0,00
09		Yedek Ödenek				0,00
Toplam Bütçe Kaynak İhtiyacı			210.000,00	874.227,00	0,00	1.084.227,00
Bütçe Dı ı Kaynak	Döner Sermaye					0,00
	Di er Yurt ç i					0,00
	Yurt Dı ı					0,00
	Toplam Bütçe Dı ı Kaynak İhtiyacı			0,00	0,00	
Toplam Kaynak İhtiyacı			210.000,00	874.227,00	0,00	1.084.227,00

PERFORMANS HEDEF TABLOSU

dare Adı	Elazı Belediyesi
----------	------------------

Amaç-1	Personelin Hizmet Kalitesini Artırmak
Hedef-1	2011 Yılı Sonuna Kadar Müdürlü ümüz Atölye Personeline 20 Saat Uygulamalı Teknik E itim Verilmesi

Performans Hedefi-1.1	2011 Yılı çerisinde Müdürlü ümüz 15 Personeline Kurs Verilmesi
<p>Açıklamalar</p> <p>Personel hizmet kalitesini artırmak için: Kurslara katılma ve e itim seminerlerine sunularak; ç i Sa lı ı ve ç i Güvenli ine Önem Verilerek i verimi artırılıp personele alanlarıyla ilgili yeni bilgiler verilecektir. Bu sayede; personelden daha fazla verim sa lanacaktır.</p>	

Performans Göstergeleri		2009	2010	2011
1	2011 Yılı Sonuna Kadar 20 Saat Uygulamalı Teknik E itim Verilmesi	15%	20%	40%
<p>Açıklama</p> <p>2011 Yılı çerisinde Müdürlü ümüz 15 Personeli Çe itli Teknik Kurslara Göndererek Teknolojik Geli melerden En Üst Sevitende Faydalanması.</p>				
2				

Faaliyetler	Kaynak htıyac (2011) (TL)		
	Bütçe	Bütçe Dı ı	Toplam
1 Personelin Hizmet Kalitesini Artırmak	3.000,00	-	3.000,00
2			
Genel Toplam	3.000,00	0,00	3.000,00

PERFORMANS HEDEF TABLOSU

dare Adı	Elazı Belediyesi
-----------------	------------------

Amaç-2	AB Kriterleri Do rultusunda Temizlik ve Katı Atık Hizmetlerini yle tirmek.
Hedef-2	2011 Yılı Sonuna Kadar Müdürlü ümüz Temizlik Hizmetlerinin yle tirilmesi için Hidrolik Vakumlu Çöp Kamyonlarının Bakım, Onarım ve Revizyon Edilerek Çöp Toplama Araçları Modernize Edilecektir.

Performans Hedefi-2.1	2011 Yılı Sonuna Kadar 2 Adet Hidrolik Vakumlu Çöp Kamyonlarının Bakım, Onarım ve Revizyon Edilecek
Açıklamalar 2011 Yılı çerisinde 2 Adet Hidrolik Vakumlu Çöp Kamyonlarının Bakım, Onarım ve Revizyon Edilmesi A amasında Verimlilik ve Kaliteden Ödün Vermeden Çöp Toplama Araçlarının Bakım ve Onarımları Yapılarak Modernize Edilmesi.	

Performans Göstergeleri		2009	2010	2011
1	Temizlik Araçlarının yle me Oranı	60%	70%	90%
Açıklama Yaz ve Kıt aylarında Temizlik Hizmetlerinin En Üst Seviyede Olmasını Sa lamak Amaçıyla Temizlik Araçlarının Reviz lemlerinin Sa lanması				
2				
Açıklama Ar				

Faaliyetler		Kaynak htiyacı (2011) (TL)		
		Bütçe	Bütçe Dı ı	Toplam
1	AB Kriterleri Do rultusunda Temizlik ve Katı Atık Hizmetlerini yle tirmek	24.000,00	-	24.000,00
Genel Toplam		24.000,00	0,00	24.000,00

PERFORMANS HEDEF TABLOSU

dare Adı	Elazı Belediyesi
-----------------	------------------

Amaç-2	AB Kriterleri Do rultusunda tfaiye Hizmetleri Standardını Yükseltmek.
Hedef-2	tfaiye, Acil Yardım ve Kurtarma Hizmet Kalitesini Artırmak Can ve Mal Kaybını Asgari Seviyeye ndirmek çin Bakım-Onarım ve Revizyon Deste i Sa lamak

Performans Hedefi-2.2	2011 Yılı Sonuna Kadar Belediyemiz tfaiye Araçlarının Gerekli Bakım, Onarım lemleri Yapılarak 2 Adet Öncü Arasöz ve Takviye Aracının Revizyonu Yapılarak Verimlilik Artırılacak.
<p>Açıklamalar</p> <p>2011 Yılı çerisinde Belediyemiz tfaiye Araçlarının Gerekli Bakım, Onarımlarının Yapılması Sa lanaçak ve 2 Adet Öncü Arasöz ve Takviye Araçlarının Revizyonu Yapılarak Verimlili i Sa lanılacaktır.</p>	

Performans Göstergeleri		2009	2010	2011
1	tfaiye Araçlarını hle tirme Oranı	60%	70%	90%
<p>Açıklama</p> <p>Özellikle Yaz Aylarında Olu abilecek Yangınların İgili Ekiplerce Kontrol Altında Tutulacaktır.</p>				

Faaliyetler	Kaynak htıyacı (2011) (TL)			
	Bütçe	Bütçe Dı ı	Toplam	
1	tfaiye, Acil Yardım ve Kurtarma Hizmet Kalitesini Artırmak Can ve Mal Kaybını Asgari Seviyeye ndirmek çin Bakım-Onarım ve Revizyon Deste i Sa lamak	40.000,00	-	40.000,00
2				
Genel Toplam		40.000,00	0,00	40.000,00

PERFORMANS HEDEF TABLOSU

dare Adı	Elazığ Belediyesi
-----------------	-------------------

Amaç-3	Teknik arnameler Hazırlanmasında Sözleşme Uygunlukları Ön Plana Alınarak Teknik Destek Sunulması Verimliliği Artırmak ve Zamandan Tasarruf Sağlanması
Hedef-3	Belediyemiz Müdürlüklerinin Araç Gereç ve Makinelerinin Teknik arnamelerinin Hazırlanıp, Teknik arname ve Sözleşme Uygunluklarının Denetlenmesi

Performans Hedefi-3.1	2011 Yılı içerisinde Belediyemizin Verimliliğini Artırabilmek Amacıyla Müdürlüklerin Talep Edebilecekleri Araç-Gereç ve Makineleri Hakkında Müdürlüğümüzce Teknik arnameler Hazırlanarak Sözleşme Uygunlukları Ön Plana Alınarak Teknik Destek Sunulması
<p>Açıklamalar Belediyemiz Müdürlüklerine Araç-Gereç ve Makineleri Alımlarında Teknik arname ve Sözleşme Hazırlanması Konularında Teknik Destek Sunulması.</p>	

Performans Göstergeleri		2009	2010	2011
1	Teknik Destek Sunulması Oranları	40%	60%	80%
<p>Açıklama 2009 Yılı içerisinde Belediyemizin ilgili Müdürlükleriyle Koordinasyon Sağlandı</p>				

Faaliyetler		Kaynak ihtiyacı (2011) (TL)		
		Bütçe	Bütçe Dışı	Toplam
1	Belediyemiz Müdürlükleriyle Sağlanan Koordinasyon Neticesinde Müdürlüğümüzden Talep Ettikleri Araç Gereç ve Makinelerinin Teknik arname ve Sözleşme Hazırlanması Konularında Teknik Destek Sağlanması	-	-	0,00
2		-	-	0,00
Genel Toplam		0,00	0,00	0,00

PERFORMANS HEDEF TABLOSU

dare Adı	Elazı Belediyesi
-----------------	------------------

Amaç-4	Hizmet Kalitesini Artırmak ve Tasarruf Sa lanması Amaçıyla Araç Kiralanması
Hedef-4	2011 Yılında Ta ıt Kiralama Hizmeti Yoluyla; Sunulacak Hizmetlerin Daha Hızlı, Daha Verimli Bir eilde Sürdürülerek Mevcut Yapılandırılan lerin Sistemli Bir eilde Denetlenmesi Olumsuzlukların Giderilmesi ve Hizmet Kalitesini Artırarak Ekonomik Açıdan Tasarruf Sa lanması. Hedeflenmi tir.

Performans Hedefi-4.1	2011 Yılı çerisinde Müdürlü ümüz Araç Kiralama ine Gidilerek; Hizmetlerin Daha Hızlı ve Daha Verimli Bir eilde Sürdürülmesi, Hizmet Kalitesini Artırmak ve Tasarruf Sa lamak.
Açıklamalar Müdürlü ümüz lgili Mevzuat Gere i Araç Kiralanması için lgili Teknik artname ve Sözle me Hazırlanarak Hizmet Kalitesini Artırarak Ekonomik Açıdan Tasarruf Sa lanması.	

Performans Göstergeleri		2009	2010	2011
1	1 Adet Hizmet Otomobili		100%	100%
Açıklama 2011 Yılında Araç Kiralanarak Hizmet Kalitesi Artırılması ve Tasarruf Sa lanacaktır				
2	1Adet Çift Kabinli Pikap		100%	100%
Açıklama 2011 Yılında Araç Kiralanarak Hizmet Kalitesi Artırılması ve Tasarruf Sa lanacaktır				
3	1 Adet Çift Kabinli Uzun aseli Pikap		100%	100%
Açıklama 2011 Yılında Araç Kiralanarak Hizmet Kalitesi Artırılması ve Tasarruf Sa lanacaktır				
Faaliyetler		Kaynak htıyacı (2011) (TL)		
		Bütçe	Bütçe Dı ı	Toplam
1	1 Adet Hizmet Otomobili	25.000,00	_	25.000,00
2	1 Adet Çift Kabinli Pikap	30.000,00	_	30.000,00
3	1 Adet Çift Kabinli Uzun aseli Pikap	45.000,00	_	45.000,00
Genel Toplam		100.000,00	0,00	100.000,00

PERFORMANS HEDEF TABLOSU

dare Adı	Elazı Belediyesi
-----------------	------------------

Amaç-5	Toplu Alımlar Yoluyla Ekonomik Avantaj ve Verimlilik Sa lanacaktır.
Hedef-5	Belediyemizde Hizmet Gören Araç ve Makinelerinin Akaryakıt htiyacının Birimler Bazında De il Toplu Alımlar Yoluna Gidilerek Ekonomik Avantaj ve Verimlilik Sa lanması Hedeflenmi Olup Hizmet Kalitesinin Standardını Yükseltmek.

Performans Hedefi-5.1	2011 Yılı Sonuna Kadar; Kırsal Motorin, Kur unsuz Benzin (95) Oktan ve Motorin Euro Dizel Akaryakıt Alımları
Açıklamalar 2011 Yılı çerisinde Belediyemiz Müdürlüklerinde Hizmet Gören Araçlarımızın Mevcut htiyacını Kar ılamak ve Toplu Alımlar Yoluna Gidilerek Ekonomik Avantaj ve Verimlilik Sa lanması	

Performans Göstergeleri		2009	2010	2011
1	2011 Yılında 1.250.000 Litre Kırsal Motorin Alımı			100%
Açıklama				
2	2011 Yılında 400.000 Litre Motorin "Euro Dizel Alımı"			100%
Açıklama				
3	2011 Yılında 35.000 Litre K. Benzin 95 Oktan Alımı			100%
Açıklama				
Faaliyetler		Kaynak htiyacı (2011) (TL)		
		Bütçe	Bütçe Dı ı	Toplam
1	2011 Yılı Sonuna Kadar Kırsal Motorin Alımı	3.000.000,00	_	3.000.000,00
2	2011 Yılı Sonuna Kadar Motorin "Euro Dizel" Alımı	900.000,00	_	900.000,00
3	2011 Yılı Sonuna Kadar Kur unsuz Benzin 95 Oktan Alımı	100.000,00	_	100.000,00
Genel Toplam		4.000.000,00	0,00	4.000.000,00

PERFORMANS HEDEF TABLOSU

dare Adı	Elazı Belediyesi
-----------------	------------------

Amaç-5	Toplu Alımlar Yoluyla Ekonomik Avantaj ve Verimlilik Sa lanacaktır..
Hedef-5	Belediyemizde Hizmet Gören Araç ve Makinelerinin Madeni Ya htıyacının Birimler Bazında De il Toplu Alımlar Yoluna Gidilerek Ekonomik Avantaj ve Verimlilik Sa lanması Hedeflenmi Olup Hizmet Kalitesinin Standardını Yükseltmek.

Performans Hedefi-5.2	2011 Yılı Sonuna Kadar Müdürlü ümüzde Hizmet Gören Araç ve Makinelerinin Madeni Ya htıyacı Toplu Alımlar Yoluna Gidilerek; Belediye Hizmetlerinin Hızlı, Kaliteli, Verimli Çalı masını Sa lamak ve Tasarrufu Artırmak
Açıklamalar 2011 Yılı çerisinde Belediyemiz Müdürlüklerinde Hizmet Gören Araçlarımızın Madeni Ya htıyacını Kar ılmak ve Toplu Alımlar Yoluna Gidilerek Ekonomik Avantaj ve Verimlilik Sa lanması	

Performans Göstergeleri		2009	2010	2011
1	900 Teneke Çok Dereceli 15-40 Turbo Dizel Motor Ya 1			100%
Açıklama				
2	900 Teneke Çok Dereceli 20-50 Turbo Dizel Motor Ya 1			100%
Açıklama				
3	1000 Teneke Hidrolik Sistem Ya 1 32 Numara			100%
Açıklama				
4	60 Koli ATF Ya 1			100%
Açıklama				
5	120 Teneke Süper arj 30 Numara			100%
Açıklama				
6	60 Teneke 46 Numara Hidrolik Ya 1			100%
Açıklama				
7	90 Teneke 68 Numara Hidrolik Ya 1			100%
Açıklama				
8	100 Koli Hidrolik Fren Ya 1			100%
Açıklama				
9	15 Koli Motor Kayıcı Ya			100%
Açıklama				
Faaliyetler		Kaynak htıyacı (2011) (TL)		
		Bütçe	Bütçe Dı ı	Toplam
1	Çok Dereceli 15-40 Turbo Dizel Motor Ya 1	60.000,00	—	60.000,00
2	Çok Dereceli 20-50 Turbo Dizel Motor Ya 1	60.000,00	—	60.000,00
3	Hidrolik Sistem Ya 1 32 Numara	50.000,00	—	50.000,00
4	ATF Ya 1	4.000,00	—	4.000,00
5	Süper arj 30 Numara	6.000,00	—	6.000,00
6	46 Numara Hidrolik Ya 1	3.000,00	—	3.000,00
7	68 Numara Hidrolik Ya 1	5.000,00	—	5.000,00
8	Hidrolik Fren Ya 1	5.000,00	—	5.000,00
9	Motor Kayıcı Ya	500,00	—	500,00
Genel Toplam		193.500,00	0,00	193.500,00

PERFORMANS HEDEF TABLOSU

dare Adı	Elazı Belediyesi
-----------------	------------------

Amaç-5	Toplu Alımlar Yoluyla Ekonomik Avantaj ve Verimlilik Sa lanacaktır..
Hedef-5	Belediyemizde Hizmet Gören Araç ve Makinelerinin Çe itli Cins ve Ebatta Lastik ihtiyacının Birimler Bazında De il Toplu Alımlar Yoluna Gidilerek Ekonomik Avantaj ve Verimlilik Sa lanması Hedeflenmi Olup Hizmet Kalitesinin Standardını Yükseltmek.

Performans Hedefi-5.3	2011 Yılı Sonuna Kadar Müdürlü ümüzde Hizmet Gören Araç ve Makinelerin Çe itli Cins ve Ebatta Lastik ihtiyacı Toplu Alımlar Yoluna Gidilerek; Belediye Hizmetlerinin Hızlı, Kaliteli, Verimli Çalı masını Sa lamak ve Tasarrufu Artırmak
Açıklamalar 2011 Yılı çerisinde Belediyemiz Müdürlüklerinde Hizmet Gören Araçlarımızın Çe itli Cins ve Ebatta Lastik Alımları ihtiyacı Kar ılamak ve Toplu Alımlar Yoluna Gidilerek Ekonomik Avantaj ve Verimlilik Sa lanması	

Performans Göstergeleri		2009	2010	2011
1	Çe itli Cins ve Ebatta Lastik Alımları			100%
Açıklama				
2	-			-
Açıklama				
Faaliyetler		Kaynak ihtiyacı (2011) (TL)		
		Bütçe	Bütçe Dı ı	Toplam
1	Çe itli Cins ve Ebatta Lastik Alımları	300.000,00	-	300.000,00
2	-		-	
Genel Toplam		300.000,00		300.000,00

FAAL YET MAL YETLER TABLOSU

dare Adı	Elazı Belediyesi
Performans Hedefi-1.1	2011 Yılı çerisinde Müdürlü ümüz 15 Personeline Kurs Verilmesi
Faaliyet Adı:1.1.1	Personelin Hizmet Kalitesini Artırmak
Sorumlu Harcama Birimi veya Birimleri	Destek Hizmetleri Müdürlü ü
Açıklamalar	
<p>Personel hizmet kalitesini artırmak için: Kurslara katılma ve e itim seminerlerine sunularak; ç i Sa lı ı ve ç i Güvenli ine Önem Verilerek i verimi artırılıp personele alanlarıyla ilgili yeni bilgiler verilecektir. Bu sayede; personelden daha fazla verim sa lanacaktır.</p>	

Ekonomik Kod		2011
01	Personel Giderleri	
02	SGK Devlet Primi Giderleri	
03	Mal ve Hizmet Alım Giderleri	3.000,00
04	Faiz Giderleri	
05	Cari Transferler	
06	Sermaye Giderleri	
07	Sermaye Transferleri	
08	Borç verme	
Toplam Bütçe Kaynak htıyacı		3.000,00
Bütçe Dı ı Kaynak	Döner Sermaye	
	Di er Yurt ç i	
	Yurt Dı ı	
Toplam Bütçe Dı ı Kaynak htıyacı		0,00
Toplam Kaynak htıyacı		3.000,00

FAAL YET MAL YETLER TABLOSU

dare Adı	Elazı Belediyesi
Performans Hedefi-2.1	2011 Yılı Sonuna Kadar Belediyemiz Temizlik leri Müdürlü ü Hizmetlerinin yle tirilmesi için 2 Adet Hidrolik Vakumlu Çöp Kamyonlarının Bakım, Onarım ve Revizyon Edilerek Çöp Toplama Araçları Modernize Edilecektir.
Faaliyet Adı:2.1.1	AB Kriterleri Do rultusunda Temizlik ve Katı Atık Hizmetlerini yle tirmek
Sorumlu Harcama Birimi veya Birimleri	Destek Hizmetleri Müdürlü ü
Açıklamalar	
2011 Yılı çerisinde 2 Adet Hidrolik Vakumlu Çöp Kamyonlarının Bakım, Onarım ve Revizyon Edilmesi A amasında Verimlilik ve Kaliteden Ödün Vermeden Çöp Toplama Araçlarının Bakım ve Onarımları Yapılarak Modernize Edilmesi.	

Ekonomik Kod		2011
01	Personel Giderleri	
02	SGK Devlet Primi Giderleri	
03	Mal ve Hizmet Alım Giderleri	24.000,00
04	Faiz Giderleri	
05	Cari Transferler	
06	Sermaye Giderleri	
07	Sermaye Transferleri	
08	Borç verme	
Toplam Bütçe Kaynak htiyacı		24.000,00
Bütçe Dı ı Kaynak	Döner Sermaye	
	Di er Yurt ç i	
	Yurt Dı ı	
Toplam Bütçe Dı ı Kaynak htiyacı		0,00
Toplam Kaynak htiyacı		24.000,00

FAAL YET MAL YETLER TABLOSU

dare Adı	Elazı Belediyesi
Performans Hedefi-2.2	2011 Yılı Sonuna Kadar Belediyemiz tfaiye Araçlarının Gerekli Bakım, Onarım lemleri Yapılarak 2 Adet Öncü Arasöz ve Takviye Aracının Revizyonu Yapılarak Verimlilik Artırılacak.
Faaliyet Adı:2.1.2	tfaiye, Acil Yardım ve Kurtarma Hizmet Kalitesini Artırmak Can ve Mal Kaybını Asgari Seviyeye ndirmek çin Bakım-Onarım ve Revizyon Deste i Sa lamak
Sorumlu Harcama Birimi veya Birimleri	Destek Hizmetleri Müdürlü ü
Açıklamalar	
2011 Yılı çerisinde Belediyemiz tfaiye Araçlarının Gerekli Bakım, Onarımlarının Yapılması Sa lanaçak ve 2 Adet Öncü Arasöz ve Takviye Araçlarının Revizyonu Yapılarak Verimlili i Sa lanılacaktır.	

Ekonomik Kod		2011
01	Personel Giderleri	
02	SGK Devlet Primi Giderleri	
03	Mal ve Hizmet Alım Giderleri	40.000,00
04	Faiz Giderleri	
05	Cari Transferler	
06	Sermaye Giderleri	
07	Sermaye Transferleri	
08	Borç verme	
Toplam Bütçe Kaynak htıyacı		40.000,00
Bütçe Dı ı Kaynak	Döner Sermaye	
	Di er Yurt çı	
	Yurt Dı ı	
Toplam Bütçe Dı ı Kaynak htıyacı		0,00
Toplam Kaynak htıyacı		40.000,00

FAAL YET MAL YETLER TABLOSU

dare Adı	Elazı Belediyesi
Performans Hedefi-3.1	2011 Yılı çerisinde Belediyemizin Verimlili ini Arturabilmek Amacıyla Müdürlüklerin Talep Edebilecekleri Araç-Gereç ve Makineleri Hakkında Müdürlü ümüzce Teknik arname ve Sözle me Hazırlanarak Teknik Destek Sunulması
Faaliyet Adı:3.1.1	Belediyemiz Müdürlükleriyle Sa lanan Koordinasyon Neticesinde Müdürlü ümüzden Talep Ettikleri Araç Gereç ve Makinelerinin Teknik arname ve Sözle me Hazırlanması Konularında Teknik Destek Sa lanması
Sorumlu Harcama Birimi veya Birimleri	Destek Hizmetleri Müdürlü ü
Açıklamalar	
<i>Belediyemiz Müdürlüklerine Araç-Gereç ve Makineleri Alımlarında Teknik arname ve Sözle me Hazırlanması Konularında Teknik Destek Sunulması.</i>	

Ekonomik Kod		2011
01	Personel Giderleri	
02	SGK Devlet Primi Giderleri	
03	Mal ve Hizmet Alım Giderleri	
04	Faiz Giderleri	
05	Cari Transferler	
06	Sermaye Giderleri	
07	Sermaye Transferleri	
08	Borç verme	
Toplam Bütçe Kaynak htıyacı		0,00
Bütçe Dı ı Kaynak	Döner Sermaye	
	Di er Yurt çı	
	Yurt Dı ı	
Toplam Bütçe Dı ı Kaynak htıyacı		0,00
Toplam Kaynak htıyacı		0,00

FAAL YET MAL YETLER TABLOSU

dare Adı	Elazı Belediyesi
Performans Hedefi-4.1	2011 Yılı çerisinde Müdürlü ümüz Araç Kiralama ine Gidilerek; Hizmetlerin Daha Hızlı ve Daha Verimli Bir ekelde Sürdürülmesi, Hizmet Kalitesini Artırmak ve Tasarruf Sa lamak.
Faaliyet Adı:4.1.1	Müdürlü ümüz Hizmet Kalitesini Artırmak ve Tasarruf Sa lanması Amaçıyla Araç Kiralanması
Sorumlu Harcama Birimi veya Birimleri	Destek Hizmetleri Müdürlü ü
Açıklamalar	
<i>Müdürlü ümüz İgili Mevzuat Gere i Araç Kiralanması için İgili Teknik artname ve Sözle me Hazırlanarak Hizmet Kalitesini Artırarak Ekonomik Açıdan Tasarruf Sa lanması.</i>	

Ekonomik Kod		2011
01	Personel Giderleri	
02	SGK Devlet Primi Giderleri	
03	Mal ve Hizmet Alım Giderleri	100.000,00
04	Faiz Giderleri	
05	Cari Transferler	
06	Sermaye Giderleri	
07	Sermaye Transferleri	
08	Borç verme	
Toplam Bütçe Kaynak htıyacı		100.000,00
Bütçe Dı ı Kaynak	Döner Sermaye	
	Di er Yurt çı	
	Yurt Dı ı	
Toplam Bütçe Dı ı Kaynak htıyacı		0,00
Toplam Kaynak htıyacı		100.000,00

FAAL YET MAL YETLER TABLOSU

dare Adı	Elazı Belediyesi
Performans Hedefi-5.1	2011 Yılı Sonuna Kadar; Kırsal Motorin, Kur unsuz Benzin (95) Oktan ve Motorin Euro Dizel Akaryakıt Alımları
Faaliyet Adı:5.1.1	Toplu Alımlar Yoluyla Ekonomik Avantaj ve Verimlilik Sa lanacaktır.
Sorumlu Harcama Birimi veya Birimleri	Destek Hizmetleri Müdürlü ü
Açıklamalar	
<p>2011 Yılı çerisinde Belediyemiz Müdürlüklerinde Hizmet Gören Araçlarımızın Mevcut ihtiyacını Kar ılamak ve Toplu Alımlar Yoluna Gidilerek Ekonomik Avantaj ve Verimlilik Sa lanması</p>	

Ekonomik Kod		2011
01	Personel Giderleri	
02	SGK Devlet Primi Giderleri	
03	Mal ve Hizmet Alım Giderleri	4.000.000,00
04	Faiz Giderleri	
05	Cari Transferler	
06	Sermaye Giderleri	
07	Sermaye Transferleri	
08	Borç verme	
Toplam Bütçe Kaynak ihtiyacı		4.000.000,00
Bütçe Dı ı Kaynak	Döner Sermaye	
	Di er Yurt ç i	
	Yurt Dı ı	
Toplam Bütçe Dı ı Kaynak ihtiyacı		0,00
Toplam Kaynak ihtiyacı		4.000.000,00

FAAL YET MAL YETLER TABLOSU

dare Adı	Elazı Belediyesi
Performans Hedefi-5.2	2011 Yılı Sonuna Kadar Müdürlü ümüzde Hizmet Gören Araç ve Makinelerinin Madeni Ya htiyacını Toplu Alımlar Yoluna Gidilerek; Belediye Hizmetlerinin Hızlı, Kaliteli, Verimli Çalı masını Sa lamak ve Tasarrufu Artırmak
Faaliyet Adı:5.1.2	Toplu Alımlar Yoluyla Ekonomik Avantaj ve Verimlilik Sa lanacaktır.
Sorumlu Harcama Birimi veya Birimleri	Destek Hizmetleri Müdürlü ü
Açıklamalar	
2011 Yılı çerisinde Belediyemiz Müdürlüklerinde Hizmet Gören Araçlarımızın Madeni Ya htiyacını Kar ılamak ve Toplu Alımlar Yoluna Gidilerek Ekonomik Avantaj ve Verimlilik Sa lanması	

Ekonomik Kod		2011
01	Personel Giderleri	
02	SGK Devlet Primi Giderleri	
03	Mal ve Hizmet Alım Giderleri	193.500,00
04	Faiz Giderleri	
05	Cari Transferler	
06	Sermaye Giderleri	
07	Sermaye Transferleri	
08	Borç verme	
Toplam Bütçe Kaynak htiyacını		193.500,00
Bütçe Dı ı Kaynak	Döner Sermaye	
	Di er Yurt çı	
	Yurt Dı ı	
Toplam Bütçe Dı ı Kaynak htiyacını		0,00
Toplam Kaynak htiyacını		193.500,00

FAAL YET MAL YETLER TABLOSU

dare Adı	Elazı Belediyesi
Performans Hedefi-5.3	2011 Yılı Sonuna Kadar Müdürlü ümüzde Hizmet Gören Araç ve Makinelerin Çe itli Cins ve Ebatta Lastik İhtiyacı Toplu Alımlar Yoluna Gidilerek; Belediye Hizmetlerinin Hızlı, Kaliteli, Verimli Çalışmasını Sağlamak ve Tasarrufu Artırmak
Faaliyet Adı:5.1.3	Toplu Alımlar Yoluyla Ekonomik Avantaj ve Verimlilik Sağlanacaktır.
Sorumlu Harcama Birimi veya Birimleri	Destek Hizmetleri Müdürlü ü
Açıklamalar	
2011 Yılı içerisinde Belediyemiz Müdürlüklerinde Hizmet Gören Araçlarımızın Çe itli Cins ve Ebatta Lastik Alımları İhtiyacını Karşılamanın ve Toplu Alımlar Yoluna Gidilerek Ekonomik Avantaj ve Verimlilik Sağlanması	

Ekonomik Kod		2011
01	Personel Giderleri	
02	SGK Devlet Primi Giderleri	
03	Mal ve Hizmet Alım Giderleri	300.000,00
04	Faiz Giderleri	
05	Cari Transferler	
06	Sermaye Giderleri	
07	Sermaye Transferleri	
08	Borç verme	
Toplam Bütçe Kaynak İhtiyacı		300.000,00
Bütçe Dışı Kaynak	Döner Sermaye	
	Diğer Yurt İçi	
	Yurt Dışı	
Toplam Bütçe Dışı Kaynak İhtiyacı		0,00
Toplam Kaynak İhtiyacı		300.000,00

DARE PERFORMANS TABLOSU

dare Adı		ELAZI BELED YES						
Performans Hedefi	Faaliyet		BÜTÇE Ç		BÜTÇE DI I		TOPLAM	
			TL	PAY (%)	TL	PAY (%)	TL	PAY (%)
1.1	1.1.1	2011 Yılı çerisinde Müdürlü ümüz 15 Personeline Kurs Verilmesi	3.000,00	40,00			3.000,00	40,00
2.1	2.1.1	2011 Yılı Sonuna Kadar Belediyemiz Temizlik leri Müdürlü ü Hizmetlerinin yle tirilmesi için 2 Adet Hidrolik Vakumlu Çöp Kamyonlarının Bakım, Onarım ve Revizyon Edilerek Çöp Toplama Araçları Modernize Edilecektir.	24.000,00	90,00			24.000,00	90,00
	2.1.2	2011 Yılı Sonuna Kadar Belediyemiz tfaiye Araçlarının Gerekli Bakım, Onarım lemleri Yapılarak 2 Adet Öncü Arasöz ve Takviye Aracının Revizyonu Yapılarak Verimlilik Artırılacak.	40.000,00	90,00			40.000,00	90,00
3.1	3.1.1	2011 Yılı çerisinde Belediyemizin Verimlili ini Artırabilmek Amacıyla Müdürlüklerin Talep Edebilecekleri Araç ve Gereçler Hakkında Müdürlü ümüzce Teknik artnameler Hazırlanarak Sözle meye Uygunlukları Ön Plana Alınarak Teknik Destek Sunulması	0,00	100,00			0,00	100,00
4.1	4.1.1	2011 Yılı çerisinde Müdürlü ümüz Araç Kiralama ine Gidilerek; Hizmetlerin Daha Hızlı ve Daha Verimli Bir ekilde Sürdürülmesi, Hizmet Kalitesini Artırmak ve Tasarruf Sa lamak.	100.000,00	100,00			100.000,00	100,00
5.1	5.1.1	2011 Yılı Sonuna Kadar; Kırsal Motorin, Kur unsuz Benzin (95) Oktan ve Motorin Euro Dizel Akaryakıt Alımları	4.000.000,00	100,00			4.000.000,00	100,00
	5.1.2	2011 Yılı Sonuna Kadar Müdürlü ümüzde Hizmet Gören Araç ve Makinelerinin Madeni Ya htıyacı Toplu Alımlar Yoluna Gidilerek; Belediye Hizmetlerinin Hızlı, Kaliteli, Verimli Çalı masını Sa lamak ve Tasarrufu Artırmak	193.500,00	100,00			193.500,00	100,00
	5.1.3	2011 Yılı Sonuna Kadar Müdürlü ümüzde Hizmet Gören Araç ve Makinelerin Çe itli Cins ve Ebatla Lastik htıyacı Toplu Alımlar Yoluna Gidilerek; Belediye Hizmetlerinin Hızlı, Kaliteli, Verimli Çalı masını Sa lamak ve Tasarrufu Artırmak	300.000,00	100,00			300.000,00	100,00
Performans Hedefleri Maliyetleri Toplamı			4.660.500,00				4.665.500,00	
Genel Yönetim Giderleri			3.334.500,00				3.334.500,00	
Di er darelere Transfer Edilecek Kaynaklar Toplamı								
Genel Toplam			7.995.000,00				7.995.000,00	

TOPLAM KAYNAK HT YACI TABLOSU

dare Adı						
(TL)						
	Ekonomik Kod		Faaliyet Toplamı	Genel Yönetim Giderleri Toplamı	Di er darelere Transfer Edilecek Kaynaklar Toplamı	Genel Toplam
		01	Personel Giderleri		2.670.830,00	
	02	SGK Devlet Primi Giderleri		521.920,00		521.920,00
	03	Mal ve Hizmet Alım Giderleri	4.660.500,00			4.660.500,00
	04	Faiz Giderleri				0,00
	05	Cari Transferler		36.750,00		36.750,00
	06	Sermaye Giderleri		105.000,00		105.000,00
	07	Sermaye Transferleri				0,00
	08	Borç verme				0,00
	09	Yedek Ödenek				0,00
	Toplam Bütçe Kaynak htıyacı		4.660.500,00	3.334.500,00	0,00	7.995.000,00
Bütçe Dı ı Kaynak	Döner Sermaye					0,00
	Di er Yurt çı					0,00
	Yurt Dı ı					0,00
	Toplam Bütçe Dı ı Kaynak htıyacı		0,00	0,00		0,00
Toplam Kaynak htıyacı			4.660.500,00	3.334.500,00	0,00	7.995.000,00

PERFORMANS HEDEF TABLOSU

dare Adı	Elazı Belediyesi
----------	------------------

Amaç-1	Hava kalitesini arttırarak ya anabilir bir çevre olu turmak.
Hedef-1	Kı sezonunda Hava Kirlili i konusunda Elazı Belediyesi mücavir alan sınırları içerisinde planlı ya da plansız denetimler yaparak hava kirlili ini azaltmak.

Performans Hedefi-1.1	2011 yılı sonuna kadar kaçak ve kalitesiz yakıtın tüketilmesi %40 oranında önlenecektir.
Açıklamalar limizdeki öncelikli çevre sorunlarından biri hava kirlili idir. "Isınmadan Kaynaklı Hava Kirlili i Kontrolü Yönetmeli i" yetki alanımıza esas te kil etmektedir.	

Performans Göstergeleri		2009	2010	2011
1	Hava kirlili i ile ilgili ölçüm sonuçlarındaki iyile me oranı	15%	20%	40%
Açıklama 1 Çevre ve Orman Müdürlü ü tarafından saatlik, ve günlük yapılan ölçüm sonuçları dikkate alınacaktır.				
2	Kaçak yakıt kullanım oranının azaltılması	30%	40%	50%
Açıklama ehir giri , çıkı güzergâhları denetim altında tutularak ehre kaçak ve kalitesiz yakıt giri i önlenecektir.				

Faaliyetler		Kaynak htiyacı (2011) (TL)		
		Bütçe	Bütçe Dı ı	Toplam
1	Hava kirlili i ile ilgili gelen ikâyetlerin de erlendirilmesi, programlı ve programsız denetimlerin yapılması	11.000,00		11.000,00
2	Basın ve yayın yoluyla hava kirlili ini azaltıcı tedbirlerle ilgili toplumun bilinçlendirilmesi	10.000,00		10.000,00
3	Kalorifer yakıcılarının sertifika kontrolünün yapılması			
4	Katı Yakıt Satı zin Belgesi denetimlerinin yapılması	10.000,00		10.000,00
Genel Toplam		31.000,00	0,00	31.000,00

PERFORMANS HEDEF TABLOSU

dare Adı	Elazığ Belediyesi
-----------------	-------------------

Amaç-1	Hava kalitesini artırarak yaşanabilir bir çevre oluşturmak.
---------------	---

Hedef-1	Kış sezonunda Hava Kirliliği konusunda Elazığ Belediyesi mücavir alan sınırları içerisinde planlı ya da plansız denetimler yaparak hava kirliliğini azaltmak.
----------------	---

Performans Hedefi-1.2	2011 yılı sonuna kadar şehir genelinde doğalgaz kullanım oranının %50'ye çıkarılması
------------------------------	--

Açıklamalar	Şehir genelinde 2009 yılı içerisinde doğalgaz hatları döşenmeye başlamıştır. Doğalgaz kullanımının yaygınlaşmasıyla hava kirliliğinde önemli azalmalar meydana gelecektir.
--------------------	--

Performans Göstergeleri		2009	2010	2011
1	Hava kirliliği ile ilgili ölçüm sonuçlarındaki iyileşme oranı	-	30%	50%

Açıklama	1 Çevre ve Orman Müdürlüğü tarafından saatlik, ve günlük yapılan ölçüm sonuçları dikkate alınacaktır.			
-----------------	---	--	--	--

2	Doğalgaz kullanan abone sayısındaki artış oranı	-	30%	50%
---	---	---	-----	-----

Açıklama	1 Çevre ve Orman Müdürlüğü tarafından saatlik, ve günlük yapılan ölçüm sonuçları dikkate alınacaktır.			
-----------------	---	--	--	--

Faaliyetler		Kaynak ihtiyacı (2011) (TL)		
		Bütçe	Bütçe Dışı	Toplam
1	Basın ve yayın yoluyla hava kirliliğini azaltıcı tedbirlerle ilgili toplumun bilinçlendirilmesi	20.000,00	-	20.000,00
Genel Toplam		20.000,00	0,00	20.000,00

PERFORMANS HEDEF TABLOSU

dare Adı	Elazı Belediyesi
----------	------------------

Amaç-2	Gürültü kirlili ini önleyerek insanların ya am standardını yükseltmek.
Hedef-2	Elazı Belediyesi mücavir alan sınırları içerisinde; ikâyet, planlı ya da plansız denetimler neticesinde gürültü kirlili i olu turan özel ya da tüzel kurulu u denetleyerek gürültü kirlili ini azaltmak.

Performans Hedefi-2.1	2011 yılı sonuna kadar Elazı Belediyesi mücavir alan sınırları içerisinde gürültü kirlili i kayna nda önlenerek ikâyetler %50 oranında azaltılacaktır.
Açıklamalar Açık alanlarda yapılan dü ün ve e lence yerlerinden kaynaklanan müzik gürültüsü mevcuttur. "Çevresel Gürültü Kontrolü Yönetimi Yönetmeli i" çerçevesinde i lemler yapılmaktadır.	

Performans Göstergeleri		2009	2010	2011
1	Gürültü olu turan müzik-e lence ve i yerlerinin kontrol altında tutulması	30%	40%	50%
Açıklama Özellikle yaz aylarında gürültü olu turan müzik-e lence ve i yerleri gezici ekip tarafından Kontrol altında tutulacaktır.				
2	Gürültü ile ilgili ikâyetlerdeki azalma oranı	20%	30%	50%
Açıklama 1 Çevre ve Orman Müdürlü ü tarafından saatlik, ve günlük yapılan ölçüm sonuçları dikkate alınacaktır.				

Faaliyetler		Kaynak htıyacı (2011) (TL)		
		Bütçe	Bütçe Dı ı	Toplam
1	Gelen yazılı ve sözlü ikâyetler de erlendirilerek çevreye rahatsızlık veren yerlerin gezici ekip tarafından gürültü kirlili inin önlenmesi,	20.000,00	-	20.000,00
2	Çevresel Gürültünün De erlendirilmesi ve Yönetimi Yönetmeli i Ek VII Liste B'de yer alan faaliyet sahiplerine "Gürültü Kontrol zin Belgesi"nin verilmesi,	-	-	0,00
3	Basın ve yayın yoluyla gürültü kirlili inin önlenmesi konusunda toplumun bilinçlendirilmesi.	10.000,00	-	10.000,00
Genel Toplam		30.000,00	0,00	30.000,00

PERFORMANS HEDEF TABLOSU

dare Adı	Elazığ Belediyesi
----------	-------------------

Amaç-3	Bitkisel atık yağların çevreye vereceği zararın önlemek.
---------------	--

Hedef-3	Bitkisel Atık Yağlar konusunda Elazığ Belediyesi mücavir alan sınırları içerisinde işyeri ve bina denetimleri ile bitkisel atık yağları toplamak, depolamak ve bertarafı konusunda bakanlıktan yeterlilik almış lisanslı firmalara teslim etmek.
----------------	--

Performans Hedefi-3.1	2011 yılı sonuna kadar şehir genelinde oluşan bitkisel atık yağların %50 sinin toplanmasını ve bertarafını sağlamak.
------------------------------	--

Açıklamalar	
Çevre ve Orman Bakanlığı'ndan Bitkisel atık yağların toplanması ve bertarafı konusunda yeterlilik almış lisanslı bir firma ile sözleşme imzalanarak şehir genelinde oluşan bitkisel atık yağların toplanması ve bertarafı sağlanacaktır.	

Performans Göstergeleri		2009	2010	2011
1	Lisanslı firma tarafından toplanan ve bertaraf edilen yağ oranı	-	30%	50%

Açıklama	
2009 yılı içerisinde Lisanslı firma ile sözleşme imzalandı ve Bitkisel Atık Yağların toplanmasına başlandı.	

Faaliyetler		Kaynak ihtiyacı (2011) (TL)		
		Bütçe	Bütçe Dışı	Toplam
1	Bitkisel atık yağlar için geçici depolama alanının tayin edilmesi,	-	-	0,00
2	Geçici depolama alanında toplanan yağ konusu yağların bu konuda lisanslı firmalara teslim edilerek bertarafının sağlanması,	-	-	0,00
3	Bitkisel atık yağolu turan kurulların yağların bertarafı hususunda lisanslı firma yetkilileriyle anlaşmaya yönlendirilmesi,	-	-	0,00
4	Basın ve yayın yoluyla halkın bitkisel atık yağların toplanması konusunda bilinçlendirilmesi.	10.000,00	-	10.000,00
Genel Toplam		10.000,00	0,00	10.000,00

PERFORMANS HEDEF TABLOSU

dare Adı	Elazı Belediyesi
----------	------------------

Amaç-4	Ömrünü tamamlamı lastiklerin çevreye verece i zararı önlemek.
Hedef-4	Ömrünü Tamamlamı Lastiklerin toplanmasını ve bertarafı konusunda Elazı Belediyesi mücavir alan sınırları içerisinde i yeri ve arazi denetimleri ile ömrünü tamamlamı lastiklerin (Ö.T.L.) geçici depolama alanını belirlemek, bertarafı konusunda bakanlıktan yeterlilik almı lisanslı firmalara teslim etmek.

Performans Hedefi-4.1	2011 yılı sonuna kadar Elazı Belediyesi mücavir alan sınırları içerisinde Ömrünü Tamamlamı Lastiklerin %100 toplanması ve bertarafı sa lanacaktır.
Açıklamalar Ömrünü tamamlamı lastiklerin toplanması ve bertarafı konusunda lisanslı firmalarla sözleşme imzalanarak ömrünü tamamlamı lastiklerinin toplanarak bertarafı sa lanacaktır.	

Performans Göstergeleri		2009	2010	2011
1	Geçici depolama alanının belirlenmesi ve tamamlanması	_	50%	100%
Açıklama 2009 yılı içerisinde Geçici depolama alanı belirlenerek Ömrünü tamamlamı lastiklerin toplanmasına ba lanacaktır.				
2	Toplanan Ömrünü tamamlamı lastiklerin lisanslı firmaya teslim edilmesi	_	50%	100%
Açıklama Toplanan lastikler "Ömrünü tamamlamı Lastiklerin Kontrolü Yönetmeli i"ne uygun bertarafı sa lanacaktır.				

Faaliyetler		Kaynak htıyac (2011) (TL)		
		Bütçe	Bütçe Dı ı	Toplam
1	Ömrünü tamamlamı lastikler (Ö.T.L.) için geçici depolama alanının tayin edilmesi	25.000,00		25.000,00
2	Geçici depolama alanında toplanan lastiklerin bu konuda lisanslı firmalara teslim edilmesi,			
3	Lastik üretimi ve satı ı yapan firmaların Ö.T.L. bertarafı konusunda lisanslı firmalarla sözleşme imzalamalarının sa lanması,			
Genel Toplam		25.000,00	0,00	25.000,00

PERFORMANS HEDEF TABLOSU

dare Adı	Elazığ Belediyesi
-----------------	-------------------

Amaç-5	Hafriyat atıklarının çevreye vereceği zararı önlemek.
---------------	---

Hedef-5	Hafriyat Atıklarının toplanması ve bertarafı konusunda araçlara Hafriyat Taahhüt Belgesi vermek. Hafriyat alanı işletmesi "Hafriyat Atıkları, Çöp ve Yıkıntı Atıkları Kontrolü Yönetmeliği" gereği yürütmek.
----------------	--

Performans Hedefi-5.1	2011 yılı sonuna kadar şehir genelinde oluşan hafriyat, çöp ve yıkıntı atıklarının %30'unun toplanmasını ve bertarafını sağlamak.
------------------------------	---

<p>Açıklamalar 2009 yılında Hafriyat atık kurulu oluşturuldu. Yer belirleme çalışmaları 2010 yılı içinde tamamlanacaktır. Araçlara Hafriyat Taahhüt Belgesi verilecektir. Hafriyat alanı işletmesi "Hafriyat Atıkları, Çöp ve Yıkıntı Atıkları Kontrolü Yönetmeliği" gereği yürütülecektir.</p>	
---	--

Performans Göstergeleri		2009	2010	2011
1	Hafriyat atığı döküm sahası dışında yapılan kaçak dökümleri önlenecektir.	-	-	30%
<p>Açıklama Yapılacak denetimler ve emniyet birliği ile kaçak döküm yapan kişiler hakkında cezai işlem uygulanarak hafriyat döküm sahası dışına söz konusu atıkların dökülmesi önlenecektir.</p>				
2	Mevcut hafriyat atık dökülen yerlerinin rehabilitasyonu sağlanacaktır.	-	-	30%
<p>Açıklama Mevcut "Hafriyat Atıkları, Çöp ve Yıkıntı Atıkları Kontrolü Yönetmeliği" uygun bertarafı sağlanacaktır.</p>				

Faaliyetler		Kaynak ihtiyacı (2011) (TL)		
		Bütçe	Bütçe Dışı	Toplam
1	Hafriyat, çöp ve yıkıntı atıkları döküm yerinin belirlenmesi ve tesis yapımı,	25.000,00		25.000,00
2	6 aylık periyotlarla döküm yerinin rehabilitasyonunun yapılması	40.000,00		40.000,00
3	Gelen sözlü ve yazılı şikayetlerin değerlendirilmesi,			
4	Basın ve yayın yoluyla halkın hafriyat atıkları dökümü konusunda bilinçlendirilmesi.	10.000,00		10.000,00
Genel Toplam		75.000,00	0,00	75.000,00

PERFORMANS HEDEF TABLOSU

dare Adı	Elazı Belediyesi
-----------------	------------------

Amaç-6	Gayri Sıhhi Müessese (GSM) denetimlerini yaparak çevreye zarar vermeyecek şekilde tüzel kişilerin çalışmalarını kontrol altında tutmak.
---------------	---

Hedef-6	Gayri Sıhhi Müessese Ruhsatlarının 2872 sayılı Çevre Kanununun ilgili hükümleri gereğince 1. sınıf Gayri Sıhhi Müessese Bavyurularını değerlendirerek toplumun yararına am standardını yükseltmek.
----------------	--

Performans Hedefi-6.1	2011 yılı sonuna kadar 1.sınıf Gayri Sıhhi Müesseselerin çevresel açıdan %30 oranında denetlenmesi
------------------------------	--

Açıklamalar	
Mevcut Gayri Sıhhi Müessese denetimi ile ilgili komisyon kurulması halinde çalışmalarına katılım sağlanacaktır.	

Performans Göstergeleri		2009	2010	2011
1	Denetlenen Gayri Sıhhi Müessese oranı	10%	20%	30%
Açıklama				

Faaliyetler		Kaynak ihtiyacı (2011) (TL)		
		Bütçe	Bütçe Dışı	Toplam
1	GSM denetim ekibi kurularak, Komisyona katılımın sağlanması.	-	-	0,00
Genel Toplam		0,00	0,00	0,00

FAAL YET MAL YETLER TABLOSU

dare Adı	Elazığ Belediyesi
Performans Hedefi-1.1	2011 yılı sonuna kadar kaçak ve kalitesiz yakıtın tüketilmesi %40 oranında önlenecektir.
Faaliyet Adı:1.1.1	Hava kirliliği ile ilgili gelen şikâyetlerin değerlendirilmesi, programlı ve programsız denetimlerin yapılması
Sorumlu Harcama Birimi veya Birimleri	Çevre Koruma ve Kontrol Müdürlüğü
Açıklamalar	
<p>13 Ocak 2005 tarih ve 25699 sayılı Resmi Gazetede yayınlanarak yürürlüğe giren "Isınmadan Kaynaklanan Hava Kirliliği Kontrolü Yönetmeliği" kapsamında programlı ve programsız denetimler yapılarak Hava kirliliği oranı azaltılacaktır. Araç, personel numune kabı gibi konularda kaynak ihtiyacı olacaktır.</p>	

Ekonomik Kod		2011
01	Personel Giderleri	
02	SGK Devlet Primi Giderleri	
03	Mal ve Hizmet Alım Giderleri	11.000,00
04	Faiz Giderleri	
05	Cari Transferler	
06	Sermaye Giderleri	
07	Sermaye Transferleri	
08	Borç verme	
Toplam Bütçe Kaynak İhtiyacı		11.000,00
Bütçe Dışı Kaynak	Döner Sermaye	
	Diğer Yurt Dışı	
	Yurt Dışı	
Toplam Bütçe Dışı Kaynak İhtiyacı		0,00
Toplam Kaynak İhtiyacı		11.000,00

FAAL YET MAL YETLER TABLOSU

dare Adı	Elazı Belediyesi
Performans Hedefi-1.1	2011 yılı sonuna kadar kaçak ve kalitesiz yakıtın tüketilmesi %40 oranında önlenecektir.
Faaliyet Adı:1.1.2	Basın ve yayın yoluyla hava kirlili ini azaltıcı tedbirlerle ilgili toplumun bilinçlendirilmesi
Sorumlu Harcama Birimi veya Birimleri	Çevre Koruma ve Kontrol Müdürlü ü
Açıklamalar	
<p><i>Basın yayın yoluyla halkın hava kirlili inin önlenmesi konusunda bilinçlenmesi sa lanacaktır. Sadece reklâm ve bilgilendirici afi , el bro ürlerin basımı ve da utulmasında kaynak ihtiyacı olacaktır.</i></p>	

Ekonomik Kod		2011
01	Personel Giderleri	
02	SGK Devlet Primi Giderleri	
03	Mal ve Hizmet Alım Giderleri	10.000,00
04	Faiz Giderleri	
05	Cari Transferler	
06	Sermaye Giderleri	
07	Sermaye Transferleri	
08	Borç verme	
Toplam Bütçe Kaynak İhtiyacı		10.000,00
Bütçe Dı ı Kaynak	Döner Sermaye	
	Di er Yurt ç i	
	Yurt Dı ı	
Toplam Bütçe Dı ı Kaynak İhtiyacı		0,00
Toplam Kaynak İhtiyacı		10.000,00

FAAL YET MAL YETLER TABLOSU

dare Adı	Elazığ Belediyesi
Performans Hedefi-1.1	2011 yılı sonuna kadar kaçak ve kalitesiz yakıtın tüketilmesi %40 oranında önlenecektir.
Faaliyet Adı:1.1.3	Kalorifer yakıcılarının sertifika kontrolünün yapılması
Sorumlu Harcama Birimi veya Birimleri	Çevre Koruma ve Kontrol Müdürlüğü
Açıklamalar	
<p><i>İl genelinde yapılan denetimlerde vatandaşların kaliteli yakıt kullandığı ancak yakma konusunda deneyimi olmayan kişilerin çalıcı tırdıkları görülmüştür. Ateşi olarak tarif edilen bu kişilerin uygun eğitimden sonra sertifika almaları istenecektir. Uygun yakma tekniklerinin olmasıyla Hava kirliliği oranı azaltılacaktır. Araç, personel gibi konularda kaynak ihtiyacı olacaktır.</i></p>	

Ekonomik Kod		2011
01	Personel Giderleri	
02	SGK Devlet Primi Giderleri	
03	Mal ve Hizmet Alım Giderleri	
04	Faiz Giderleri	
05	Cari Transferler	
06	Sermaye Giderleri	
07	Sermaye Transferleri	
08	Borç verme	
Toplam Bütçe Kaynak İhtiyacı		0,00
Bütçe Dışı Kaynak	Döner Sermaye	
	Diğer Yurt Dışı	
	Yurt Dışı	
Toplam Bütçe Dışı Kaynak İhtiyacı		0,00
Toplam Kaynak İhtiyacı		0,00

FAAL YET MAL YETLER TABLOSU

dare Adı	Elazı Belediyesi
Performans Hedefi-1.1	2011 yılı sonuna kadar kaçak ve kalitesiz yakıtın tüketilmesi %40 oranında önlenecektir.
Faaliyet Adı:1.1.4	Katı Yakıt Satı zin Belgesi denetimlerinin yapılması
Sorumlu Harcama Birimi veya Birimleri	Çevre Koruma ve Kontrol Müdürlü ü
Açıklamalar	
<p><i>Katı Yakıt Satı zin Belgesi denetimlerinin yapılmasıyla kaliteli yakıt satı ı yapılması sa lanacaktır. Kaliteli yakıt kullanımıyla hava kirlili i oranı azaltılacaktır. Araç, personel gibi konularda kaynak ihtiyacı olacaktır.</i></p>	

Ekonomik Kod		2011
01	Personel Giderleri	
02	SGK Devlet Primi Giderleri	
03	Mal ve Hizmet Alım Giderleri	10.000,00
04	Faiz Giderleri	
05	Cari Transferler	
06	Sermaye Giderleri	
07	Sermaye Transferleri	
08	Borç verme	
Toplam Bütçe Kaynak ihtiyacı		10.000,00
Bütçe Dı ı Kaynak	Döner Sermaye	
	Di er Yurt ç i	
	Yurt Dı ı	
Toplam Bütçe Dı ı Kaynak ihtiyacı		0,00
Toplam Kaynak ihtiyacı		10.000,00

FAAL YET MAL YETLER TABLOSU

dare Adı	Elazlı Belediyesi
Performans Hedefi-1.2	2011 yılı sonuna kadar şehir genelinde doğalgaz kullanım oranının %50'ye çıkarılması
Faaliyet Adı:1.2.1	Basın ve yayın yoluyla hava kirliliğini azaltıcı tedbirlerle ilgili toplumun bilinçlendirilmesi
Sorumlu Harcama Birimi veya Birimleri	Çevre Koruma ve Kontrol Müdürlü ü
Açıklamalar	
<p><i>Doğalgaz kullanımının yaygınlaşmasıyla hava kirliliği oranı azaltılacaktır. Basın yayın yoluyla halkın bilinçlenmesi sağlanacaktır. Sadece reklâm ve bilgilendirici afişler, el broşürlerinin basımı ve dağıtılmasında kaynak ihtiyacı olacaktır.</i></p>	

Ekonomik Kod		2011
01	Personel Giderleri	
02	SGK Devlet Primi Giderleri	
03	Mal ve Hizmet Alım Giderleri	20.000,00
04	Faiz Giderleri	
05	Cari Transferler	
06	Sermaye Giderleri	
07	Sermaye Transferleri	
08	Borç verme	
Toplam Bütçe Kaynak İhtiyacı		20.000,00
Bütçe Dışı Kaynak	Döner Sermaye	
	Diğer Yurt Dışı	
	Yurt Dışı	
Toplam Bütçe Dışı Kaynak İhtiyacı		0,00
Toplam Kaynak İhtiyacı		20.000,00

FAAL YET MAL YETLER TABLOSU

dare Adı	Elazı Belediyesi
Performans Hedefi-2.1	2011 yılı sonuna kadar Elazı Belediyesi mücavir alan sınırları içerisinde gürültü kirlili i kayna nda önlenerek ikayetler %50 oranında azaltılacaktır.
Faaliyet Adı:2.1.1	Gelen yazılı ve sözlü ikâyetler de erlendirilerek çevreye rahatsızlık veren yerlerin gezici ekip tarafından gürültü kirlili inin önlenmesi
Sorumlu Harcama Birimi veya Birimleri	Çevre Koruma ve Kontrol Müdürlü ü
Açıklamalar	
<p>07.03.2008 tarih ve 26809 sayılı Resmi Gazetede yayımlanarak yürürlü e giren “Çevresel Gürültünün De erlendirilmesi ve Yönetimi Yönetmeli i” kapsamında gürültü kirlili i olu turan kaynaklar kontrol altında tutulacaktır. Araç, personel, ölçüm cihazı, gürültü denetimi e itim sertifikası gibi konularda kaynak ihtiyacı olacaktır.</p>	

Ekonomik Kod		2011
01	Personel Giderleri	
02	SGK Devlet Primi Giderleri	
03	Mal ve Hizmet Alım Giderleri	20.000,00
04	Faiz Giderleri	
05	Cari Transferler	
06	Sermaye Giderleri	
07	Sermaye Transferleri	
08	Borç verme	
Toplam Bütçe Kaynak ihtiyacı		20.000,00
Bütçe Dı ı Kaynak	Döner Sermaye	
	Di er Yurt ç i	
	Yurt Dı ı	
Toplam Bütçe Dı ı Kaynak ihtiyacı		0,00
Toplam Kaynak ihtiyacı		20.000,00

FAAL YET MAL YETLER TABLOSU

dare Adı	Elazığ Belediyesi
Performans Hedefi-2.1	2011 yılı sonuna kadar Elazığ Belediyesi mücavir alan sınırları içerisinde gürültü kirliliği kaynağında önlenerek şikayetler %50 oranında azaltılacaktır.
Faaliyet Adı:2.1.2	Çevresel Gürültünün Değerlendirilmesi ve Yönetimi Yönetmeliği Ek VII Liste B’de yer alan faaliyet sahiplerine “Gürültü Kontrol Zin Belgesi”nin verilmesi
Sorumlu Harcama Birimi veya Birimleri	Çevre Koruma ve Kontrol Müdürlüğü
Açıklamalar	
Çevresel Gürültünün Değerlendirilmesi ve Yönetimi Yönetmeliği Ek VII Liste B’de yer alan faaliyet sahiplerine “Gürültü Kontrol Zin Belgesi”nin verilerek gürültü oluşturan kaynaklar kontrol altında tutulacaktır.	

Ekonomik Kod		2011
01	Personel Giderleri	
02	SGK Devlet Primi Giderleri	
03	Mal ve Hizmet Alım Giderleri	
04	Faiz Giderleri	
05	Cari Transferler	
06	Sermaye Giderleri	
07	Sermaye Transferleri	
08	Borç verme	
Toplam Bütçe Kaynak ihtiyacı		0,00
Bütçe Dışı Kaynak	Döner Sermaye	
	Diğer Yurt dışı	
	Yurt Dışı	
Toplam Bütçe Dışı Kaynak ihtiyacı		0,00
Toplam Kaynak ihtiyacı		0,00

FAAL YET MAL YETLER TABLOSU

dare Adı	Elazı Belediyesi
Performans Hedefi-2.1	2011 yılı sonuna kadar Elazı Belediyesi mücavir alan sınırları içerisinde gürültü kirlili i kayna nda önlenerek ikayetler %50 oranında azaltılacaktır.
Faaliyet Adı:2.1.3	Basın ve yayın yoluyla gürültü kirlili inin önlenmesi konusunda toplumun bilinçlendirilmesi
Sorumlu Harcama Birimi veya Birimleri	Çevre Koruma ve Kontrol Müdürlü ü
Açıklamalar	
<i>Gürültü kirlili inin önlenmesi konusunda toplumun bilinçlendirilmesi büyük öneme sahiptir. Sadece reklam ve bilgilendirici afi , el bro ürlерinin basımı ve dağıtılmasında kaynak ihtiyacı olacaktır.</i>	

Ekonomik Kod		2011
01	Personel Giderleri	
02	SGK Devlet Primi Giderleri	
03	Mal ve Hizmet Alım Giderleri	10.000,00
04	Faiz Giderleri	
05	Cari Transferler	
06	Sermaye Giderleri	
07	Sermaye Transferleri	
08	Borç verme	
Toplam Bütçe Kaynak ihtiyacı		10.000,00
Bütçe Dı 1 Kaynak	Döner Sermaye	
	Di er Yurt çı	
	Yurt Dı 1	
Toplam Bütçe Dı 1 Kaynak ihtiyacı		0,00
Toplam Kaynak ihtiyacı		10.000,00

FAAL YET MAL YETLER TABLOSU

dare Adı	Elazığ Belediyesi
Performans Hedefi-3.1	2011 yılı sonuna kadar şehir genelinde oluşan bitkisel atıkların %50'ünün toplanmasını ve bertarafını sağlamak.
Faaliyet Adı:3.1.1	Bitkisel atıklar için geçici depolama alanının tayin edilmesi
Sorumlu Harcama Birimi veya Birimleri	Çevre Koruma ve Kontrol Müdürlüğü
Açıklamalar	
<p>htiyaç olması halinde belediye hizmet alanları içerisinde geçici depolama alanı için uygun bir alan belirlenecektir. Geçici depolama alanı için ayrıca bir ödenek ayrılmayacaktır.</p>	

Ekonomik Kod		2011
01	Personel Giderleri	
02	SGK Devlet Primi Giderleri	
03	Mal ve Hizmet Alım Giderleri	
04	Faiz Giderleri	
05	Cari Transferler	
06	Sermaye Giderleri	
07	Sermaye Transferleri	
08	Borç verme	
Toplam Bütçe Kaynak ihtiyacı		0,00
Bütçe Dışı Kaynak	Döner Sermaye	
	Diğer Yurt dışı	
	Yurt Dışı	
Toplam Bütçe Dışı Kaynak ihtiyacı		0,00
Toplam Kaynak ihtiyacı		0,00

FAAL YET MAL YETLER TABLOSU

dare Adı	Elazı Belediyesi
Performans Hedefi-3.1	2011 yılı sonuna kadar ehir genelinde olu an bitkisel atık ya ların %50 sinin toplanmasını ve bertarafını sa lamak.
Faaliyet Adı:3.1.2	Geçici depolama alanında toplanan söz konusu ya ların bu konuda lisanslı firmalara teslim edilerek bertarafının sa lanması
Sorumlu Harcama Birimi veya Birimleri	Çevre Koruma ve Kontrol Müdürlü ü
Açıklamalar	
<p><i>Lisanslı firma ile yapılacak sözleşme atık ya ların toplanması ve bertarafı konusunda belediyeden herhangi bir ücret talep edilmeyece i belirtilecektir. Dolayısıyla bitkisel atık ya ların bertarafına ücret ödenmeyecektir.</i></p>	

Ekonomik Kod		2011
01	Personel Giderleri	
02	SGK Devlet Primi Giderleri	
03	Mal ve Hizmet Alım Giderleri	
04	Faiz Giderleri	
05	Cari Transferler	
06	Sermaye Giderleri	
07	Sermaye Transferleri	
08	Borç verme	
Toplam Bütçe Kaynak ihtiyacı		0,00
Bütçe Dı ı Kaynak	Döner Sermaye	
	Di er Yurt ç i	
	Yurt Dı ı	
Toplam Bütçe Dı ı Kaynak ihtiyacı		0,00
Toplam Kaynak ihtiyacı		0,00

FAAL YET MAL YETLER TABLOSU

dare Adı	Elazığ Belediyesi
Performans Hedefi-3.1	2011 yılı sonuna kadar şehir genelinde oluşan bitkisel atık yarıların %50'inin toplanmasını ve bertarafını sağlamak.
Faaliyet Adı:3.1.3	Bitkisel atık yarıları oluşturan kuruluşların yarıların bertarafı hususunda lisanslı firma yetkilileriyle anlaşmaya yönlendirilmesi
Sorumlu Harcama Birimi veya Birimleri	Çevre Koruma ve Kontrol Müdürlüğü
Açıklamalar	
<p>19.04.2005 tarih ve 25791 sayılı Resmi Gazetede yayınlanarak yürürlüğe giren "Bitkisel Atık Yarıların Kontrolü Yönetmeliği"nin 8-b maddesi ile belediyelere kullanılmalı kısaltılmak üzere üreten işletmelerin lisanslı geri kazanım tesisleri ile veya valilikten geçici depolama izni almış toplayıcılarla yıllık sözleşme yapmalarını sağlamak, buna ilişkin kayıtları ilgili valilikle bildirmek sözleşme yapmayanlara cezai işlemi uygulamakla yükümlüdür denildiğinden;</p> <p>Yetki sahasında bulunan lokantalar, sanayi mutfakları, oteller, yemekhaneler, hazır yemek üretimi yapan firmalar ile diğer yerlerde, kullanılmalı kısaltılmak üzere yarıların kanalizasyona dökülmesini önlemek ve söz konusu işletmelerin lisanslı geri kazanım tesisleriyle veya toplayıcılarla yıllık sözleşme yapmalarını sağlamak amacıyla gerekli çalışmalar müdürlüğümüzce yapılacaktır. Denetimlerde personel ve araç kiralama gideri olacaktır.</p>	

Ekonomik Kod		2011
01	Personel Giderleri	
02	SGK Devlet Primi Giderleri	
03	Mal ve Hizmet Alım Giderleri	
04	Faiz Giderleri	
05	Cari Transferler	
06	Sermaye Giderleri	
07	Sermaye Transferleri	
08	Borç verme	
Toplam Bütçe Kaynak ihtiyacı		0,00
Bütçe Dışı Kaynak	Döner Sermaye	
	Diğer Yurt dışı	
	Yurt Dışı	
Toplam Bütçe Dışı Kaynak ihtiyacı		0,00
Toplam Kaynak ihtiyacı		0,00

FAAL YET MAL YETLER TABLOSU

dare Adı	Elazı Belediyesi
Performans Hedefi-3.1	2011 yılı sonuna kadar ehir genelinde olu an bitkisel atık ya ların %50 sinin toplanmasını ve bertarafını sa lamak.
Faaliyet Adı:3.1.4	Basın ve yayın yoluyla halkın bitkisel atık ya ların toplanması konusunda bilinçlendirilmesi
Sorumlu Harcama Birimi veya Birimleri	Çevre Koruma ve Kontrol Müdürlü ü
Açıklamalar	
<p>Yetki sahamızda bulunan yerle im yerleri, lokantalar, sanayi mutfakları, oteller, yemekhaneler, hazır yemek üretimi yapan firmalar ile di er yerlerde, kullanılmı kızartmalık ya ların kanalizasyona dökülmesini önlemek için basın yayın yoluyla halkın bilinçlenmesi sa lanacaktır. Sadece reklam ve bilgilendirici afi , el bro ürlerinin basımı ve da ıtılmasında kaynak ihtiyacı olacaktır.</p>	

Ekonomik Kod		2011
01	Personel Giderleri	
02	SGK Devlet Primi Giderleri	
03	Mal ve Hizmet Alım Giderleri	10.000,00
04	Faiz Giderleri	
05	Cari Transferler	
06	Sermaye Giderleri	
07	Sermaye Transferleri	
08	Borç verme	
Toplam Bütçe Kaynak htiyacı		10.000,00
Bütçe Dı 1 Kaynak	Döner Sermaye	
	Di er Yurt çı	
	Yurt Dı 1	
Toplam Bütçe Dı 1 Kaynak htiyacı		0,00
Toplam Kaynak htiyacı		10.000,00

FAAL YET MAL YETLER TABLOSU

dare Adı	Elazığ Belediyesi
Performans Hedefi-4.1	2011 yılı sonuna kadar Elazığ Belediyesi mücavir alan sınırları içerisinde Ömrünü Tamamlamı Lastiklerin %100 toplanması ve bertarafı sağlanacaktır.
Faaliyet Adı:4.1.1	Ömrünü tamamlamı lastikler (Ö.T.L.) için geçici depolama alanının tayin edilmesi
Sorumlu Harcama Birimi veya Birimleri	Çevre Koruma ve Kontrol Müdürlüğü
Açıklamalar	
25.11.2006 tarih ve 26357 sayılı "Ömrünü Tamamlamı Lastiklerin Kontrolü Yönetmeliği" gereği toplanan lastikler lisanslı firmaya teslim edilerek çevre kirliliği önlenecektir. Kaynak ihtiyacı olmayacaktır.	

Ekonomik Kod		2011
01	Personel Giderleri	
02	SGK Devlet Primi Giderleri	
03	Mal ve Hizmet Alım Giderleri	25.000,00
04	Faiz Giderleri	
05	Cari Transferler	
06	Sermaye Giderleri	
07	Sermaye Transferleri	
08	Borç verme	
Toplam Bütçe Kaynak İhtiyacı		25.000,00
Bütçe Dışı Kaynak	Döner Sermaye	
	Diğer Yurt Dışı	
	Yurt Dışı	
Toplam Bütçe Dışı Kaynak İhtiyacı		0,00
Toplam Kaynak İhtiyacı		25.000,00

FAAL YET MAL YETLER TABLOSU

dare Adı	Elazı Belediyesi
Performans Hedefi-4.1	2011 yılı sonuna kadar Elazı Belediyesi mücavir alan sınırları içerisinde Ömrünü Tamamlamı Lastiklerin %100 toplanması ve bertarafı sa lanacaktır.
Faaliyet Adı:4.1.2	Geçici depolama alanında toplanan lastiklerin bu konuda lisanslı firmalara teslim edilmesi
Sorumlu Harcama Birimi veya Birimleri	Çevre Koruma ve Kontrol Müdürlü ü
Açıklamalar	
25.11.2006 tarih ve 26357 sayılı "Ömrünü Tamamlamı Lastiklerin Kontrolü Yönetmeli i" gere i lastik satı ı yapan i yerleri denetlenerek lisanslı firma ile sözleşme yapmaları sa lanacaktır. Araç ve personel konusunda kaynak ihtiyacı olacaktır.	

Ekonomik Kod		2011
01	Personel Giderleri	
02	SGK Devlet Primi Giderleri	
03	Mal ve Hizmet Alım Giderleri	
04	Faiz Giderleri	
05	Cari Transferler	
06	Sermaye Giderleri	
07	Sermaye Transferleri	
08	Borç verme	
Toplam Bütçe Kaynak İhtiyacı		0,00
Bütçe Dı ı Kaynak	Döner Sermaye	
	Di er Yurt ç i	
	Yurt Dı ı	
Toplam Bütçe Dı ı Kaynak İhtiyacı		0,00
Toplam Kaynak İhtiyacı		0,00

FAAL YET MAL YETLER TABLOSU

dare Adı	Elazığ Belediyesi
Performans Hedefi-4.1	2011 yılı sonuna kadar Elazığ Belediyesi mücavir alan sınırları içerisinde Ömrünü Tamamlamı Lastiklerin %100 toplanması ve bertarafı sağlanacaktır.
Faaliyet Adı:4.1.3	Lastik üretimi ve satışı yapan firmaların Ö.T.L. bertarafı konusunda lisanslı firmalarla sözleşme imzalamalarının sağlanması
Sorumlu Harcama Birimi veya Birimleri	Çevre Koruma ve Kontrol Müdürlüğü
Açıklamalar	
25.11.2006 tarih ve 26357 sayılı "Ömrünü Tamamlamı Lastiklerin Kontrolü Yönetmeliği" gereği lastik satışı yapan işletmeleri denetlenerek lisanslı firma ile sözleşme yapmaları sağlanacaktır. Araç ve personel konusunda kaynak ihtiyacı olacaktır.	

Ekonomik Kod		2011
01	Personel Giderleri	
02	SGK Devlet Primi Giderleri	
03	Mal ve Hizmet Alım Giderleri	
04	Faiz Giderleri	
05	Cari Transferler	
06	Sermaye Giderleri	
07	Sermaye Transferleri	
08	Borç verme	
Toplam Bütçe Kaynak İhtiyacı		0,00
Bütçe Dışı Kaynak	Döner Sermaye	
	Diğer Yurt Dışı	
	Yurt Dışı	
Toplam Bütçe Dışı Kaynak İhtiyacı		0,00
Toplam Kaynak İhtiyacı		0,00

FAAL YET MAL YETLER TABLOSU

dare Adı	Elazı Belediyesi
Performans Hedefi-5.1	2011 yılı sonuna kadar ehir genelinde olu an hafriyat,in aat ve yıkıntı atıklarının %30 unun toplanmasını ve bertarafını sa lamak.
Faaliyet Adı:5.1.1	Hafriyat,in aat ve yıkıntı atıkları döküm yerinin belirlenmesi ve tesis yapım
Sorumlu Harcama Birimi veya Birimleri	Çevre Koruma ve Kontrol Müdürlü ü
Açıklamalar	
<p>18 Mart 2004 Tarih 25406 Sayılı Resmi Gazetede yayınlanarak yürürlü e giren “Hafriyat Topra ı, n aat ve Yıkıntı Atıklarının Kontrolü Yönetmeli i” gere i söz konusu atıkların toplanması ve bertarafı Elazı Belediyesine devredilmi tir. Depolama alanları için uygun yer gösterilerek denetimi yapılacaktır. Araç, personel yer tespiti, haritalama konusunda kaynak ihtiyacı olacaktır.</p>	

Ekonomik Kod		2011
01	Personel Giderleri	
02	SGK Devlet Primi Giderleri	
03	Mal ve Hizmet Alım Giderleri	25.000,00
04	Faiz Giderleri	
05	Cari Transferler	
06	Sermaye Giderleri	
07	Sermaye Transferleri	
08	Borç verme	
Toplam Bütçe Kaynak ihtiyacı		25.000,00
Bütçe Dı ı ı Kaynak	Döner Sermaye	
	Di er Yurt çı	
	Yurt Dı ı	
Toplam Bütçe Dı ı ı Kaynak ihtiyacı		0,00
Toplam Kaynak ihtiyacı		25.000,00

FAAL YET MAL YETLER TABLOSU

dare Adı	Elazığ Belediyesi
Performans Hedefi-5.1	2011 yılı sonuna kadar şehir genelinde oluşan hafriyat, inşaat ve yıkıntı atıklarının %30'unun toplanmasını ve bertarafını sağlamak.
Faaliyet Adı:5.1.2	6 aylık periyotlarla döküm yerinin rehabilitasyonunun yapılması
Sorumlu Harcama Birimi veya Birimleri	Çevre Koruma ve Kontrol Müdürlüğü
Açıklamalar	
<p>18 Mart 2004 Tarih 25406 Sayılı Resmi Gazetede yayınlanarak yürürlüğe giren "Hafriyat Toprakları, İnşaat ve Yıkıntı Atıklarının Kontrolü Yönetmeliği" gereğince depolama alanı 6 aylık periyotlarla düzenlenerek söz konusu atıkların düzenli depolanması sağlanacaktır. Araç, personel, iş makinesi gibi konularda kaynak ihtiyacı olacaktır.</p>	

Ekonomik Kod		2011
01	Personel Giderleri	
02	SGK Devlet Primi Giderleri	
03	Mal ve Hizmet Alım Giderleri	40.000,00
04	Faiz Giderleri	
05	Cari Transferler	
06	Sermaye Giderleri	
07	Sermaye Transferleri	
08	Borç verme	
Toplam Bütçe Kaynak ihtiyacı		40.000,00
Bütçe Dışı Kaynak	Döner Sermaye	
	Diğer Yurt dışı	
	Yurt Dışı	
Toplam Bütçe Dışı Kaynak ihtiyacı		0,00
Toplam Kaynak ihtiyacı		40.000,00

FAAL YET MAL YETLER TABLOSU

dare Adı	Elazı Belediyesi
Performans Hedefi-5.1	2011 yılı sonuna kadar ehir genelinde olu an hafriyat,in aat ve yıkıntı atıklarının %30 unun toplanmasını ve bertarafını sa lamak.
Faaliyet Adı:5.1.3	Gelen sözlü ve yazılı ikayetlerin de erlendirilmesi
Sorumlu Harcama Birimi veya Birimleri	Çevre Koruma ve Kontrol Müdürlü ü
Açıklamalar	
<p><i>Kaçak döküm yapan özel ve tüzel ki iler hakkında yasal i lem yapılarak söz konusu atıkların döküm alanlarına gönderilmesi sa lanacaktır. Araç, personel, konularda kaynak ihtiyacı olacaktır.</i></p>	

Ekonomik Kod		2011
01	Personel Giderleri	
02	SGK Devlet Primi Giderleri	
03	Mal ve Hizmet Alım Giderleri	
04	Faiz Giderleri	
05	Cari Transferler	
06	Sermaye Giderleri	
07	Sermaye Transferleri	
08	Borç verme	
Toplam Bütçe Kaynak ihtiyacı		0,00
Bütçe Dı ı Kaynak	Döner Sermaye	
	Di er Yurt çı	
	Yurt Dı ı	
Toplam Bütçe Dı ı Kaynak ihtiyacı		0,00
Toplam Kaynak ihtiyacı		0,00

FAAL YET MAL YETLER TABLOSU

dare Adı	Elazığ Belediyesi
Performans Hedefi-5.1	2011 yılı sonuna kadar şehir genelinde oluşan hafriyat, inşaat ve yıkıntı atıklarının %30'unun toplanmasını ve bertarafını sağlamak.
Faaliyet Adı:5.1.4	Basın ve yayın yoluyla halkın hafriyat atıkları dökümü konusunda bilinçlendirilmesi
Sorumlu Harcama Birimi veya Birimleri	Çevre Koruma ve Kontrol Müdürlüğü
Açıklamalar	
<i>Basın ve yayın yoluyla halk, hafriyat atıkları dökümü konusunda bilinçlendirilerek çevre kirliliği önlenmektedir. Afis, el broşürü, reklam giderleri söz konusu olacaktır.</i>	

Ekonomik Kod		2011
01	Personel Giderleri	
02	SGK Devlet Primi Giderleri	
03	Mal ve Hizmet Alım Giderleri	10.000,00
04	Faiz Giderleri	
05	Cari Transferler	
06	Sermaye Giderleri	
07	Sermaye Transferleri	
08	Borç verme	
Toplam Bütçe Kaynak ihtiyacı		10.000,00
Bütçe Dışı Kaynak	Döner Sermaye	
	Diğer Yurt dışı	
	Yurt Dışı	
Toplam Bütçe Dışı Kaynak ihtiyacı		0,00
Toplam Kaynak ihtiyacı		10.000,00

FAAL YET MAL YETLER TABLOSU

dare Adı	Elazı Belediyesi
Performans Hedefi-6.1	2011 yılı sonuna kadar 1.sınıf Gayri Sıhhi Müesseselerin çevresel açıdan %30 oranında denetlenmesi
Faaliyet Adı:6.1.1	GSM denetim ekibi kurularak, komisyona katılımın sa lanması
Sorumlu Harcama Birimi veya Birimleri	Çevre Koruma ve Kontrol Müdürlü ü
Açıklamalar	
<p>Gayri Sıhhi Müessese (GSM) denetimleri yapılarak çevreye zarar vermeyecek ekilde tüzel ki ilerin çalı maları kontrol altında tutulacaktır. Kaynak ihtiyacı yoktur.</p>	

Ekonomik Kod		2011
01	Personel Giderleri	
02	SGK Devlet Primi Giderleri	
03	Mal ve Hizmet Alım Giderleri	
04	Faiz Giderleri	
05	Cari Transferler	
06	Sermaye Giderleri	
07	Sermaye Transferleri	
08	Borç verme	
Toplam Bütçe Kaynak İhtiyacı		0,00
Bütçe D1 1 Kaynak	Döner Sermaye	
	Di er Yurt çı	
	Yurt D1 1	
Toplam Bütçe D1 1 Kaynak İhtiyacı		0,00
Toplam Kaynak İhtiyacı		0,00

Çevre Koruma ve Kontrol Müdürlüğü

DARE PERFORMANS TABLOSU

dare Adı		Çevre Koruma ve Kontrol Müdürlüğü						
Performans Hedefi	Faaliyet		BÜTÇE Ç		BÜTÇE DI İ		TOPLAM	
			TL	PAY (%)	TL	PAY (%)	TL	PAY (%)
1.1	1.1.1	Hava kirliliği ile ilgili gelen ikâyetlerin değerlendirilmesi	11.000,00	3,22			11.000,00	3,22
	1.1.2	Basın ve yayın yoluyla hava kirliliğini azaltıcı tedbirlerle ilgili toplumun bilinçlendirilmesi	10.000,00	2,93			10.000,00	2,93
	1.1.3	Kalorifer yakıcılarının sertifika kontrolünün yapılması	0,00				0,00	
	1.1.4	Katı Yakıt Satışın Belgesi denetimlerinin yapılması	10.000,00	2,93			10.000,00	2,93
1.2	1.2.1	Basın ve yayın yoluyla hava kirliliğini azaltıcı tedbirlerle ilgili toplumun bilinçlendirilmesi	20.000,00	5,86			20.000,00	5,86
2.1	2.1.1	Gelen yazılı ve sözlü ikâyetler değerlendirilerek çevreye rahatsızlık veren yerlerin tarafından gürültü	20.000,00	5,86			20.000,00	5,86
	2.1.2	Çevresel Gürültünün Değerlendirilmesi ve Yönetimi Yönetmeliği Ek VII Liste B'de yer alan faaliyetler vb.	0,00				0,00	
	2.1.3	Basın ve yayın yoluyla gürültü kirliliğinin önlenmesi konusunda toplumun bilinçlendirilmesi	10.000,00	2,93			10.000,00	2,93
3.1	3.1.1	Bitkisel atıklar için geçici depolama alanının tayin edilmesi	0,00				0,00	
	3.1.2	Geçici depolama alanında toplanan söz konusu atıkların bu konuda lisanslı firmalara teslim edilmesi.	0,00				0,00	
	3.1.3	Bitkisel atık toplama birimlerinin kurulması ve atıkların bertarafı hususunda lisanslı firma ile anlaşma	0,00				0,00	
	3.1.4	Basın ve yayın yoluyla halkın bitkisel atık toplama konusunda bilinçlendirilmesi	10.000,00	2,93			10.000,00	2,93
4.1	4.1.1	Ömrünü tamamlamış lastikler (Ö.T.L.) için geçici depolama alanının tayin edilmesi	25.000,00	29,33			25.000,00	29,33
	4.1.2	Geçici depolama alanında toplanan lastiklerin bu konuda lisanslı firmalara teslim edilmesi	0,00				0,00	
	4.1.3	Lastik üretimi ve satışı yapan firmaların Ö.T.L. bertarafı konusunda lisanslı firmalarla sözleşme imza.	0,00				0,00	
5.1	5.1.1	Hafriyat, inşaat ve yıkıntı atıkları döküm yerinin belirlenmesi ve tesis yapımı	25.000,00	29,33			25.000,00	29,33
	5.1.2	6 aylık periyotlarla döküm yerinin rehabilitasyonunun yapılması	40.000,00	11,75			40.000,00	11,75
	5.1.3	Gelen sözlü ve yazılı ikâyetlerin değerlendirilmesi	0,00				0,00	
	5.1.4	Basın ve yayın yoluyla halkın hafriyat atıkları dökümü konusunda bilinçlendirilmesi	10.000,00	2,93			10.000,00	2,93
6.1	6.1.1	GSM denetim ekibi kurularak, komisyona katılımının sağlanması	0,00				0,00	
Performans Hedefleri Maliyetleri Toplamı			191.000,00				191.000,00	
Genel Yönetim Giderleri			180.974,00				180.974,00	
Diğer darelere Transfer Edilecek Kaynaklar Toplamı								
Genel Toplam			371.974,00				371.974,00	

TOPLAM KAYNAK HT YACI TABLOSU

dare Adı							
(TL)							
	Ekonomik Kod		Faaliyet Toplamı	Genel Yönetim Giderleri Toplamı	Di er darelere Transfer Edilecek Kaynaklar Toplamı	Genel Toplam	
		01	Personel Giderleri		111.320,00		111.320,00
	02	SGK Devlet Primi Giderleri		18.700,00		18.700,00	
Bütçe Kaynak İhtiyacı	03	Mal ve Hizmet Alım Giderleri	191.000,00			191.000,00	
	04	Faiz Giderleri				0,00	
	05	Cari Transferler		19.089,00		19.089,00	
	06	Sermaye Giderleri		31.865,00		31.865,00	
	07	Sermaye Transferleri				0,00	
	08	Borç verme				0,00	
	09	Yedek Ödenek				0,00	
	Toplam Bütçe Kaynak İhtiyacı			191.000,00	180.974,00	0,00	371.974,00
	Bütçe Dı ı Kaynak	Döner Sermaye					0,00
		Di er Yurt ç i					0,00
Yurt Dı ı					0,00		
Toplam Bütçe Dı ı Kaynak İhtiyacı			0,00	0,00		0,00	
Toplam Kaynak İhtiyacı			191.000,00	180.974,00	0,00	371.974,00	

PERFORMANS HEDEF TABLOSU

dare Adı	Elazığ Belediyesi
-----------------	-------------------

Amaç	İlimizde inaatları depreme dayanıklı teknik ve sosyal alt yapısı tamamlanmış kaliteli ya am sürdürülebilmesi sa lıklı ça da planlı ve ruhsatlı yapılaşma için sıkı denetimler yapmak ve kontrol etmek
Hedef	Bu hizmetleri gerçekle tirmek için 70 adet teknik personeli Müdürlük bünyesinde bulundurmak

Performans Hedefi	Mesle inde deneyimli uzman ve kalifiye mühendis, tekniker, teknisyen, vasıfsız personellerle inaat sa lıklı hızlı ve daha verimli yapabilmek
Açıklamalar	20 adet teknik eleman ile laboratuvar i lemelerini gerçekle tirmek, 30 adet teknik eleman ile inaat kontrol, kaçak yapılaşma ile mücadele i lemelerini gerçekle tirmek, 20 teknik eleman ile de ruhsatı kesilmiş inaatların yönetmenliklere uygun olarak denetimlerini gerçekle tirmek ve bu denetimleri yapabilmek için araç alımı

Performans Göstergeleri		2009	2010	2011
1	Personel hizmet alımı			
Açıklama				
Müdürlük ümüzün gerçekle tirmeye i hizmetler için gerekli personelin temini.				
2				
Açıklama				
3				
Açıklama				
4				
Açıklama				

Faaliyetler	Kaynak ihtiyacı 2011 TL		
	Bütçe	Bütçe Dışı	Toplam
1 Personel hizmet alımı	2.063.000,00		2.063.000,00
2	0,00		0,00
3	0,00		0,00
4	0,00		0,00
5	0,00		0,00
Genel Toplam	2.063.000,00	0,00	2.063.000,00

PERFORMANS HEDEF TABLOSU

dare Adı	Elazı Belediyesi
-----------------	------------------

Amaç	Kaçak yapıların tehlike arz eden binaların ve gecekonduların yıkılmasını sa layarak kaçak yapıla mayı tehlike arz eden binaları ve gecekondula mayı 3194 Sayılı mar Kanunun 32.39 ve 775 maddelerine göre önlemek.
Hedef	mar Kanunun3194/32. maddesine göre ruhsata ve eklerine aykırı yapıların ve kaçak yapıların alınan encümen kararı ile yıkılmasını sa lamak mar Kanunun3194/39 maddesine göre tehlike arz eden binaların yıkılmasını sa lamak mar Kanunun 3194/775 sayılı Gecekondu Yasası Mevzuatına göre; park, yol hazine veya ahıs arazileri üzerindeki gecekonduların tespiti ve yıkılmasını sa lamak.

Performans Hedefi	Yıkım için alınan Encümen kararları do rultusunda önce mal sahiplerine tebligat yapılarak söz konusu kararın önce mal sahiplerince yerine getirilmesini sa lamak, getirilmedi i takdirde Fen leri Müdürlü ünden ekiplerle yıkılmasını sa lamak
Açıklamalar	3194 sayılı mar Kanunun 32,39 ve 775 sayılı maddelerine göre i lem yapılması

Performans Göstergeleri		2009	2010	2011
1	Ruhsata ve eklerine aykırı kaçak yapıların alınan encümen kararı ile yıkılması			
Açıklama Kaçak yapıla manın önüne geçerek kaçak binaların yıkım i lemlerini gerçekle tirmek.				
2	Tehlike arz eden binaların yıkılmasını sa lamak			
Açıklama Tehlike arz eden binaların yıkım i lemlerini gerçekle tirmek				
3	mar Kanunun 3194/775 sayılı gecekondu yasası Mevzuatına göre park, yol, hazine veya ahıs arazileri üzerindeki gecekonduların tespiti ve yıkılmasını saplamak.			
Açıklama				
4				
Açıklama Gecekonduları tespit ederek yıkımını gerçekle tirmek.				

Faaliyetler	Kaynak htıyac 2011 (TL)		
	Bütçe	Bütçe Dı ı	Toplam
1	Ruhsata ve eklerine aykırı kaçak yapıların alınan encümen kararı ile yıkılması	0,00	0,00
2		0,00	0,00
3		0,00	0,00
4		0,00	0,00
5		0,00	0,00
Genel Toplam		0,00	0,00

PERFORMANS HEDEF TABLOSU

dare Adı	Elazı Belediyesi
Amaç	Kent esteti ini sa lamak
Hedef	Kent esteti inin sa lanabilmesi için ehri tarihi ve do al güzellikleriyle uyumlu, güzel bir görünüm elde etmek amacıyla dı cephe boya ve kaplamalarının yaptırılmasının sa lanması.

Performans Hedefi	Kent estedi inin Yıllara da ılımlı olacak ekilde 2014 yılı sonuna kadar %' 80 nin sa lanması
Açıklamalar Kent estedi inin sa lanabilmesi için ehri tarihi ve do al güzellikleriyle uyumlu güzel bir görünüm elde etmek amacıyla dı cephe boya ve kaplamalarının yaptırılmasının sa lanması.	

Performans Göstergeleri		2009	2010	2011
1	Kent esteti ini etkin hale getirmek	30 (%)	35 (%)	35 (%)
Açıklama ehrin görüntüsünü en iyi ekilde düzenlenmesini sa lamak				
2				
Açıklama				
3				
Açıklama				
4				
Açıklama				

Faaliyetler	Kaynak htıyac 2011 (TL)		
	Bütçe	Bütçe Dı ı	Toplam
1	Kentin estetik görünümünü sa lamak	0,00	0,00
2		0,00	0,00
3		0,00	0,00
4		0,00	0,00
5		0,00	0,00
Genel Toplam		0,00	0,00

PERFORMANS HEDEF TABLOSU

dare Adı	Elazı Belediyesi
-----------------	------------------

Amaç	limiz kaliteli ve depreme dayanıklı yapılan binaları personellerimizle en iyi ekilde yerinde incelem ve sıkı sıkı denetlemek daha daha sa lam ve daha dayanıklı binalara iskan veremek.
Hedef	Depreme dayanıklı yapılarda ya am sürdürülebilmesi,can ve mal güvenli inin sa lanabilmesi,salıklı ça da kentler olu turalabilmesi planlı ve ruhsatlı yapıla ma için sıkı denetimler yapmak.

Performans Hedefi	Bu denetimleri yapabilmek için do u ve güneydo u anadolu bölgesinde bir ilk olan laboratuvarımıza gerekli olan malzemeleri temin etmek
Açıklamalar	Her Yıl % 100 denetim ve kontroller sürdürülebilirmekte olup kontrolleri yapılmayan binaların iskan evrakları i lem görmemektedir.

Performans Göstergeleri		2009	2010	2011
1	Laboratuvarımıza gerekli olan malzemeleri temin etmek	100 (%)	100 (%)	100 (%)
Açıklama Beton ve zemin laboratuvarında ihtiyaç duyulan malzemenin alınması.				
2				
Açıklama				
3				
Açıklama				
4				
Açıklama				

Faaliyetler	Kaynak htıyac 2011 (TL)		
	Bütçe	Bütçe Dı ı	Toplam
1	Laboratuvarımıza gerekli olan malzemeleri temin etmek	21.000,00	21.000,00
2		0,00	0,00
3		0,00	0,00
4		0,00	0,00
5		0,00	0,00
Genel Toplam		21.000,00	21.000,00

PERFORMANS HEDEF TABLOSU

dare Adı	Elazı Belediyesi
Amaç	Personele e itici seminerler verilmesi
Hedef	Personele e itici seminerler verilerek teknik bakımından daha donanımlı personellerle ehrin in aat denetimini sa lamak

Performans Hedefi	Hizmetlerin daha iyi ve kaliteli yapılmasını sa lamak
Açıklamalar	
Müdürlü ümüz bünyesindeki personele e itici seminerler düzenlenerek in aat denetimlerinde daha olumlu sonucun alınması.	

Performans Göstergeleri		2009	2010	2011
1	Her altı ayda bir personele e itici seminerler verilmesi	100 (%)	100 (%)	100 (%)
Açıklama				
Demir donatı beton ve zemin mekani i ile ilgili konularda seminer verilmektedir.				
2				
Açıklama				
3				
Açıklama				
4				
Açıklama				

Faaliyetler	Kaynak htıyac 2011 (TL)		
	Bütçe	Bütçe Dı ı	Toplam
1	Her altı ayda bir personele e itici seminerler verilmesi	10.500,00	10.500,00
2		0,00	0,00
3		0,00	0,00
4		0,00	0,00
5		0,00	0,00
Genel Toplam		10.500,00	10.500,00

PERFORMANS HEDEF TABLOSU

dare Adı	Elazı Belediyesi
Amaç	Toprak vizesi ve temel derinli ini projeye uygun olarak kontrol edtmek
Hedef	limizde açılan tüm temellerin kontrolünü en iyi ekilde yapmak

Performans Hedefi	Harfiyat ve temel vizesini kontrol etmek.
Açıklamalar	limizde yapılan tüm in aatların temellerini anında ve yerinde en iyi ekilde kontrol etmektedir.

Performans Göstergeleri		2009	2010	2011
1	Her yıl açılan harfiyat vizelerini yerinde görmek ve incelemek		100 (%)	(%) 100
Açıklama açılan temelleri incelemek eksikliklerin en iyi ekilde giderilmesini sa lamak.				
2				
Açıklama				
3				
Açıklama				
4				
Açıklama				

Faaliyetler	Kaynak htıyac 2011 (TL)		
	Bütçe	Bütçe Dı ı	Toplam
1 Toprak vizesini yapmak	0,00		0,00
2	0,00		0,00
3	0,00		0,00
4	0,00		0,00
5	0,00		0,00
Genel Toplam	0,00	0,00	0,00

FAAL YET MAL YETLER TABLOSU

dare Adı	Elazı Belediyesi
Performans Hedefi	Mesle inde deneyimli uzman ve kalifiye mühendis, tekniker, teknisyen vasıfsız personellerle in aat kontrollerinin daha hızlı ve daha verimli yapılabilmesini sa lamak
Faaliyet Adı	Personel hizmet alımı
Sorumlu Harcama Birimi veya Birimleri	Yapı Kontrol Müdürlü ü
Açıklamalar: Mesle inde deneyimli uzman ve kalifiye mühendis,tekniker,teknisyen,vasıfsız personellerle in aat kontrollerinin daha hızlı ve daha verimli yapılabilmesini sa lamak.	

Ekonomik Kod		2011
01	Personel Giderleri	
02	SGK Devlet Primi Giderleri	
03	Mal ve Hizmet Alım Giderleri	2.063.000,00
04	Faiz Giderleri	
05	Cari Transferler	
06	Sermaye Giderleri	
07	Sermaye Transferleri	
08	Borç verme	
Toplam Bütçe Kaynak htıyacı		2.063.000,00
Bütçe Dı ı Kaynak	Döner Sermaye	
	Di er Yurt çı	
	Yurt Dı ı	
Toplam Bütçe Dı ı Kaynak htıyacı		0,00
Toplam Kaynak htıyacı		2.063.000,00

FAAL YET MAL YETLER TABLOSU

dare Adı	Elazı Belediyesi
Performans Hedefi	Yıkım için alınan Encümen kararları do rultusunda önce mal sahiplerine tabligat yapılarak söz konusu kararın önce mal sahiplerince yerine getirilmesini sa lamak getirilmedi i takdirde Fen leri Müdürlü ünden Talaep edilen ekiplerle yıkılmasını sa lamak.
Faaliyet Adı	Ruhsata ve eklerine aykırı kaçak yapıların alınan encümen kararı ile yıkılması
Sorumlu Harcama Birimi veya Birimleri	Yapı Kontrol Müdürlü ü
Açıklamalar:	
mar Kanununun 3194/32. maddesine göre ruhsata ve eklerine aykırı yapıların ve kaçak yapıların alınan encümen kararı ile yıkılmasını sa lamak	

Ekonomik Kod		2011
01	Personel Giderleri	
02	SGK Devlet Primi Giderleri	
03	Mal ve Hizmet Alım Giderleri	
04	Faiz Giderleri	
05	Cari Transferler	
06	Sermaye Giderleri	
07	Sermaye Transferleri	
08	Borç verme	
Toplam Bütçe Kaynak htıyacı		0,00
Bütçe Dı ı Kaynak	Döner Sermaye	
	Di er Yurt çı	
	Yurt Dı ı	
Toplam Bütçe Dı ı Kaynak htıyacı		0,00
Toplam Kaynak htıyacı		0,00

FAAL YET MAL YETLER TABLOSU

dare Adı	Elazı Belediyesi
Performans Hedefi	Kent esteti inin sa lanabilmesi için ehri tarihi ve do al güzellikleriyle uyumlu güzel bir görünüm elde etmek amacıyla dı cephe boya ve kaplamalarının yaptırılmasının sa lanması.
Faaliyet Adı	Kent estedi inin yıllara da ılımlı olacak ekilde 2014 yılı sonuna kadar % 80 nin sa lanması.
Sorumlu Harcama Birimi veya Birimleri	Yapı Kontrol Müdürlü ü
Açıklamalar:	
Kent estedi inin sa lanabilmesi için ehri tarihi ve do al güzellikleriyle uyumlu güzel bir görünüm elde etmek amacıyla dı cephe boya ve kaplamalarının yaptırılmasının sa lanması.	

Ekonomik Kod		2011
01	Personel Giderleri	
02	SGK Devlet Primi Giderleri	
03	Mal ve Hizmet Alım Giderleri	
04	Faiz Giderleri	
05	Cari Transferler	
06	Sermaye Giderleri	
07	Sermaye Transferleri	
08	Borç verme	
Toplam Bütçe Kaynak İhtiyacı		0,00
Bütçe Dı ı Kaynak	Döner Sermaye	
	Di er Yurt çı	
	Yurt Dı ı	
Toplam Bütçe Dı ı Kaynak İhtiyacı		0,00
Toplam Kaynak İhtiyacı		0,00

FAAL YET MAL YETLER TABLOSU

dare Adı	Elazı Belediyesi
Performans Hedefi	Depreme dayanıklı yapılarda ya am sürdürülebilmesi can ve mal güvenli inin sa lanabilmesi sa lıklı ça da kentler olu turulabilmesi planlı ve ruhsatlı yapıla ma için sıkı denetimler yapmak
Faaliyet Adı	Laboratuvarımıza gerekli olan malzemeleri temin etmek
Sorumlu Harcama Birimi veya Birimleri	Yapı Kontrol Müdürlü ü
Açıklamalar:	
Do u ve Güneydu u anadolu bölgesinde bir ilk olan Laboratuvarımıza gerekli olan malzemeleri temin etmek	

Ekonomik Kod		2011
01	Personel Giderleri	
02	SGK Devlet Primi Giderleri	
03	Mal ve Hizmet Alım Giderleri	21.000,00
04	Faiz Giderleri	
05	Cari Transferler	
06	Sermaye Giderleri	
07	Sermaye Transferleri	
08	Borç verme	
Toplam Bütçe Kaynak htıyacı		21.000,00
Bütçe Dı ı Kaynak	Döner Sermaye	
	Di er Yurt çı	
	Yurt Dı ı	
Toplam Bütçe Dı ı Kaynak htıyacı		0,00
Toplam Kaynak htıyacı		21.000,00

FAAL YET MAL YETLER TABLOSU

dare Adı	Elazı Belediyesi
Performans Hedefi	Hizmetlerin daha iyi ve kaliteli yapılmasını sa lamak
Faaliyet Adı	Personele e itici seminerler verilerek teknik bakımdan daha donanımlı personellerle ehri in aat denetimini sa lamak.
Sorumlu Harcama Birimi veya Birimleri	Yapı Kontrol Müdürlü ü
Açıklamalar: Personele e itici seminerler verilerek teknik bakımından daha donanımlı personellerle ehri in aat denetimini sa lamak	

Ekonomik Kod		2011
01	Personel Giderleri	
02	SGK Devlet Primi Giderleri	
03	Mal ve Hizmet Alım Giderleri	10.500,00
04	Faiz Giderleri	
05	Cari Transferler	
06	Sermaye Giderleri	
07	Sermaye Transferleri	
08	Borç verme	
Toplam Bütçe Kaynak htıyacı		10.500,00
Bütçe Dı ı Kaynak	Döner Sermaye	
	Di er Yurt çı	
	Yurt Dı ı	
Toplam Bütçe Dı ı Kaynak htıyacı		0,00
Toplam Kaynak htıyacı		10.500,00

FAAL YET MAL YETLER TABLOSU

dare Adı	Elazı Belediyesi
Performans Hedefi	Harfiyat ve temel vizesini kontrol etmek.
Faaliyet Adı	Toprak vizesini yapmak
Sorumlu Harcama Birimi veya Birimleri	Yapı Kontrol Müdürlü ü
Açıklamalar: limizde yapılan tüm inaatların temellerini anında ve yerinde en iyi şekilde kontrol etmek	

Ekonomik Kod		2011
01	Personel Giderleri	
02	SGK Devlet Primi Giderleri	
03	Mal ve Hizmet Alım Giderleri	
04	Faiz Giderleri	
05	Cari Transferler	
06	Sermaye Giderleri	
07	Sermaye Transferleri	
08	Borç verme	
Toplam Bütçe Kaynak ihtiyacı		
Bütçe Dı ı Kaynak	Döner Sermaye	
	Di er Yurt ç i	
	Yurt Dı ı	
Toplam Bütçe Dı ı Kaynak ihtiyacı		0,00
Toplam Kaynak ihtiyacı		0,00

DARE PERFORMANS TABLOSU

dare Adı							
performans hedefi	Faaliyet	BÜTÇE Ç		BÜTÇE DI İ		TOPLAM	
		TL	PAY (%)	TL	PAY (%)	TL	PAY (%)
1	1	Personel hizmet alımı	2.063.000,00				2.063.000,00
2	1	limize kaçak inaatları önlemek ve düzenli yapılaşmayı sağlamak	0,00				0,00
3	1	Kentin estetik görünümünü sağlamak	0,00				0,00
4	1	Labaratuar servisine ihtiyaç duyulan malzemelerin alımı.	21.000,00				21.000,00
5	1	Personel eğitim seminerinin verilmesi.	10.500,00				10.500,00
6	1	toprak vizesini yapmak	0,00				0,00
Performans Hedefleri Maliyetleri Toplamı			2.094.500,00				2.094.500,00
Genel Yönetim Giderleri			512.230,00				512.230,00
Diğer darelere Transfer Edilecek Kaynaklar Toplamı							
Genel Toplam			2.606.730,00				2.606.730,00

TOPLAM KAYNAK HT YACI TABLOSU

dare Adı							
(TL)							
	Ekonomik Kod		Faaliyet Toplamı	Genel Yönetim Giderleri Toplamı	Di er darelere Transfer Edilecek Kaynaklar Toplamı	Genel Toplam	
		01	Personel Giderleri		290.950,00		290.950,00
	02	SGK Devlet Primi Giderleri		71.280,00		71.280,00	
Bütçe Kaynak İhtiyacı	03	Mal ve Hizmet Alım Giderleri	2.094.500,00	45.000,00		2.139.500,00	
	04	Faiz Giderleri				0,00	
	05	Cari Transferler		47.250,00		47.250,00	
	06	Sermaye Giderleri		57.750,00		57.750,00	
	07	Sermaye Transferleri				0,00	
	08	Borç verme				0,00	
	09	Yedek Ödenek				0,00	
	Toplam Bütçe Kaynak İhtiyacı			2.094.500,00	512.230,00	0,00	2.606.730,00
	Bütçe Dı ı Kaynak	Döner Sermaye					0,00
		Di er Yurt ç i					0,00
Yurt Dı ı					0,00		
Toplam Bütçe Dı ı Kaynak İhtiyacı			0,00		0,00		
Toplam Kaynak İhtiyacı			2.094.500,00	512.230,00	0,00	2.606.730,00	

FAAL YETLERDEN SORUMLU HARCAMA B R MLER NE L K N TABLO

dare Adı	ELAZI BELEDYESİ	
PERFORMANS HEDEF	FAAL YETLER	SORUMLU B R MLER
Ba kanın faaliyetlerini kurum çalı anlarınıza ve kamuoyuna duyurmak	Ba kanın günlük programlarını takip etmek	Özel Kalem Müdürlü ü
Belediyemiz meclis toplantı salonunda personel mevzuat konusunda e itim vermek	Personelin hizmet kalitesini yükseltmek	Yazı leri Müdürlü ü
Bütün i ve i lemlerin mevzuata uygun olmasını sa layıp, adli i lemleri azaltmak	Adli mercilere intikal eden dosya i lemlerinin yapılması	Hukuk leri Müdürlü ü
Belediyemiz hizmetleri ile ilgili Billboard, Afi , El lanı, Afi vb. görsel materyaller hazırlanarak halkımızı bilinçlendirmek	Billboard, Afi , El lanı, Afi pankart, vb. görsel materyaller hazırlanması	Basın Yayın ve Halkla li kiler Müdürlü ü ve Belediyemize Ba lı Tüm Birim Müdürlükleri
Belediyemiz çalı maları ile ilgili uyarıcı, bilinçlendirici ve tanıtıcı filmler hazırlatılarak TV kanallarında yayınlanmasını sa lanacak	Uyarıcı, bilinçlendirici ve tanıtıcı filmler hazırlanması/TV kanallarında yayınlanılması	Basın Yayın ve Halkla li kiler Müdürlü ü ve Belediyemize Ba lı Tüm Birim Müdürlükleri
Belediyemiz çalı maları ile ilgili uyarıcı, bilinçlendirici ve tanıtıcı haber metinleri hazırlanarak gazete ve dergilerde yayınlanmasını sa lanacak.	Uyarıcı, bilinçlendirici ve tanıtıcı haber metinleri hazırlanarak gazete ve dergilerde yayınlanmasını sa lanacak.	Basın Yayın ve Halkla li kiler Müdürlü ü ve Belediyemize Ba lı Tüm Birim Müdürlükleri
limizin tarihi ve kültürel de erlerini, yer altı kaynaklarını, do al zenginliklerini, ekonomik durumunu, ehircilik yapısı ve geli mi li ini, tarihi do a zengini Harput'umuz Türkiye'mize tanıtarak, turizm, ekonomi ve ticari faaliyetlerin geli mesine katkıda bulunması planlanmaktadır.	limizi tanıtıcı CD, Bro ür, bülten vb. yayınlar hazırlanması	Basın Yayın ve Halkla li kiler Müdürlü ü ve Belediyemize Ba lı Tüm Birim Müdürlükleri
ehrimizin tarihi ve kültürel de erlerini, yeraltı kaynaklarını, do al zenginliklerini, ekonomik durumunu, ehircilik yapısı ve geli mi li ini, tarihi do a zengini Harput'umuz ile ilgili tanıtıcı filmler ve yazılar hazırlatılarak ulusal Tv kanalları ile gazetelerde yayınlanması sa lamak.	limizi tanıtıcı filmler ve yazılar hazırlatılarak ulusal Tv kanalları ile gazetelerde yayınlanması sa lamak.	Basın Yayın ve Halkla li kiler Müdürlü ü ve Belediyemize Ba lı Tüm Birim Müdürlükleri
limizin tarihi ve kültürel de erlerini, yer altı kaynaklarını, do al zenginliklerini, ekonomik durumunu, ehircilik yapısı ve geli mi li ini, tarihi do a zengini Harput'umuz Türkiye'mize tanıtarak, turizm, ekonomi ve ticari faaliyetlerin geli mesine katkıda bulunması planlanmaktadır.	limiz ile ilgili farklı yayınlardan 20000 adet Alınması.	Basın Yayın ve Halkla li kiler Müdürlü ü ve Belediyemize Ba lı Tüm Birim Müdürlükleri
Yaya geçi lerinin yo un oldu u Malatya Caddesinde üst geçit yapılması.	Üst geçit yapımı	Fen leri Müdürlü ü
2011 yılında Yeni Cami zemin altı otopark, üst yapı ve meydan düzenlemesi Projesinin çizilmesi	Yeni Cami zemin altı otopark, üst yapı ve meydan düzenlemesi projesi	Fen leri Müdürlü ü
Kapalı çar mın alt yapı ve zemin çalı malarının yapılması	Kapalı çar mın alt yapı ve zemin çalı malarının yapılması	Fen leri Müdürlü ü
3 adet çift kabin pikap, 1 adet 4x4 çift kabin pikap, 5 adet binek oto, 1 adet kazıcı keçe,5 adet kamyon 4 adet römorklu traktör kiralama ihalelerinin her yıl yapılması hedeflenmi tir.	Araç kiralınması	Fen leri Müdürlü ü
ehrin ula m alt yapısını ça da standartlar seviyesinde yapılandırmak ve ula m hizmeti ile kalitesini arttırmak için 10 km kanalizasyon ve 9 km. ya mur suyu ebekesini yapmak.	Kanalizasyon ve Ya mur suyu ebekelerinin yapılması	Fen leri Müdürlü ü
Harput Mahallesinde Restorasyon i	Restorasyon	Fen leri Müdürlü ü
Buzlanmaya kar i mücadele hedeflenmektedir.	Tuz ve üst temel malzeme alımı.	Fen leri Müdürlü ü
ehrin ticari hayatına ve istihdama katkıda bulunmak	Yeni terminal binası projesi	Fen leri Müdürlü ü
2 adet kazıcı keçe alınması	Makine parkının yenilenmesi	Fen leri Müdürlü ü
9000 ton bazalt, 3.000 ton mozaik , 9.000ton Pç 32,5 siyah çimento ve 300 ton Bpç 42,5 beyaz porlant çimento alımı.	Malzeme üretimi için mal alımı	Fen leri Müdürlü ü
2010 yılı içerisinde ihalesinin yapılması ve 2011 yılı içerisinde tamamlanması planlanmı tir.	2 adet Ada içi otopark yapılması	Fen leri Müdürlü ü
Balıkçı hali projesinin hazırlanması ve tamamlanması	Balıkçı hali projesinin yapılması	Fen leri Müdürlü ü
2011 Yılı içerisinde 700.000m² asfalt yol yapılması hedeflenmi tir.	Asfalt yol yapımı	Fen leri Müdürlü ü
M.Akif E rsoy lisesi meydan ve çevre düzenlenmesi	Meydan ve çevre düzenlemesi projesi çizimi	Fen leri Müdürlü ü
2011 yılında PTT Meydan Projesinin çizilmesi	PTT Meydanı yeraltı çar ısı, zemin altı otopark ve meydan düzenlemesi projesi	Fen leri Müdürlü ü
ehrin ticari hayatına ve istihdama katkıda bulunmak	Kapalı semt pazarları projesinin yapılması	Fen leri Müdürlü ü
Mühendis, tekniker, operatör, oför, vasıflı i çi ve düz i çi olarak personel alımı yapılacaktır.	Personel alımı	Fen leri Müdürlü ü
2011 yılı içerisinde 120.000m² parke,75.000mt bordür yapılması hedeflenmi tir.	Parke ve tretuvar onarımı ve yapımı	Fen leri Müdürlü ü
ehrin muhtelif mahallerinde muhtar ofisi yapımı	Muhtar ofisi yapımı	Fen leri Müdürlü ü
Kentsel dönü üm kapsamında Harput mahallesinde kaldırım, yol ve alt yapı çalı maları	Harput mahallesinde kaldırım, yol, ve alt yapı çalı maları	Fen leri Müdürlü ü
Yerel ve Sosyal ihtiyaçlara Uygun Olarak Atıl Konumdaki Mülkiyetlere lerlik Kazandırmak Kentte Farklı Cazibe Noktaları Yaratılarak Kentsel Mekan Düzenlemeleri Gerçekle tirmek.	Harita ve Plan Yapımı	mar ve ehircilik Müdürlü ü
Yerel ve Sosyal ihtiyaçlara Uygun Olarak Atıl Konumdaki Mülkiyetlere lerlik Kazandırmak Kentte Farklı Cazibe Noktaları Yaratılarak Kentsel Mekan Düzenlemeleri Gerçekle tirmek.	Projelerin Yapımı	mar ve ehircilik Müdürlü ü
Kentte Farklı Cazibe Noktaları Yaratılarak Kentsel Mekan . Düzenlemeleri Gerçekle tirmek	Projelerin Yapılması	mar ve ehircilik Müdürlü ü
Mevcut Kent Planı Üzerinde Gerekli Analizler Yapılarak; Tarihsel Kesitte ihtiyaçlara Çözüm Üretmeyen Noktaları Tespit Etmek Kent Planlarının lerli ini Kente Yön Verecek ekilde Arttırmak mar Planları Üzerinde Kent Kaynakları Yönetiminin Sürdürülebilir Geli imini Sa lamak Haritaların Sayısal Ortama Aktarılması	Program, Yazılım, Hizmet Ve Aletlerin Alınması	mar ve ehircilik Müdürlü ü

Genel Bilgiler

PERFORMANS HEDEF	FAAL YETLER	SORUMLU B R MLER
ehrimizin muhtelif mahallerinde 1000 hektarlık alanın imara alanın imara açılması	Gerekli mar Planları le Di er Etüd Ve Projelerin Hazırlanması	mar ve ehircilik Müdürlü ü
TOK ortaklı ı ile kentsel dönü üm projesi içerisinde konut üretmek	Gerekli Planlarının Hazırlanması	mar ve ehircilik Müdürlü ü
Harput'ta "Kentsel Tasarım Bölgesi" lan edilen yerin hayata geçirilmesi.	Etüd ve Projelerin Hazırlanması	mar ve ehircilik Müdürlü ü
Personelimize ilk yardım ve kurtarma ile ilgili dersler verilmesi	Personelimize e itim ve dersler vermek.	tfaiye Müdürlü ü
ehir planlamasını en iyi e kilde yaparak yangına ulaşım süresini en aza indirmek.	Yangına ulaşım süresini azaltmak.	tfaiye Müdürlü ü
Yangın ve Do al afetlerle mücadelenin verimlili ini artırmak için 3 yeni tfaiye aracı almayı hedefliyoruz.	Araç alımı	tfaiye Müdürlü ü
Fakir,yoksul ve yardıma muhtaç ailelere gıda yardımı.	Yardıma muhtaç ailelere Gıda malzemesi	Kültür ve Sosyal ler Müdürlü ü
Fakir,yoksul ve yardıma muhtaç ailelere kömür yardımı yaparak maddi yönden rahatlatmak.	Fakir,yoksul ve yardıma muhtaç ailelere kömür yardımı.	Kültür ve Sosyal ler Müdürlü ü
Fakir,yoksul ve yardıma muhtaç ki ilere ramazan ayı boyunca ramazan iftar çadırında sıcak yemek vermek.	Fakir,yoksul ve yardıma muhtaç ki ilere ramazan ayı boyunca ramazan iftar çadırında sıcak yemek verilmesi.	Kültür ve Sosyal ler Müdürlü ü
Fakir,yoksul ve yardıma muhtaç ö rencilere kırtasiye ve üniforma yardımı yaparak maddi yönden rahatlatmak.	Fakir,yoksul ve yardıma muhtaç ö rencilere kırtasiye ve üniforma yardımı.	Kültür ve Sosyal ler Müdürlü ü
Kültür ve folklorik alt yapıya önem.Sosyal aktivitelerde e itli e önem vermek. effaflık, giri imcilik, yenilikler ve teknolojiye açık olmak.Sosyal ve Kültürel dokunun korunmasını sa lamak.Tarihi kültürlerimize ait izleri müdürlü ümüz bünyesinde ya atmak.	limizin Kültür,Sanat,Turizm ve Sosyal alandaki ihtiyaçlarına cevap verme.	Kültür ve Sosyal ler Müdürlü ü
Kültür ve folklorik alt yapıya önem.Sosyal aktivitelerde e itli e önem vermek. effaflık, giri imcilik, yenilikler ve teknolojiye açık olmak.Sosyal ve Kültürel dokunun korunmasını sa lamak.Tarihi kültürlerimize ait izleri müdürlü ümüz bünyesinde ya atmak.	Elazı ını müdürlü olarak halk oyunları ve musiki korosuyla yurt içinde ve yurt dı nda tanıtmak.	Kültür ve Sosyal ler Müdürlü ü
Kültür ve folklorik alt yapıya önem.Sosyal aktivitelerde e itli e önem vermek. effaflık, giri imcilik, yenilikler ve teknolojiye açık olmak.Sosyal ve Kültürel dokunun korunmasını sa lamak.Tarihi kültürlerimize ait izleri müdürlü ümüz bünyesinde ya atmak.	Müdürlü ümüze ait olan Mehteran takımıyla çe itli kültürel etkinliklere katılma.	Kültür ve Sosyal ler Müdürlü ü
Sivil Toplum Örgütleri ile Kültürel Faaliyetlerde yer alma ve (kitap,bro ür,cd,dergi vb.) okunulabilir ve görsel olarak seyredilebilir malzemeler çıkartma.	Toplumu bilinçlendirme.	Kültür ve Sosyal ler Müdürlü ü
Park-ye il alan miktar ve kalitesini arttırmak,ya anabilir çevre sa lıklı bir kent olu turmak	Malatya yolu 3. etap çevre düzenleme i i	Park ve Bahçeler Müdürlü ü
Park-ye il alan miktar ve kalitesini arttırmak,ya anabilir çevre sa lıklı bir kent olu turmak	Orman i letme fidanlıklar alanında kültür park yapım i i	Park ve Bahçeler Müdürlü ü
Park-ye il alan miktar ve kalitesini arttırmak,ya anabilir çevre sa lıklı bir kent olu turmak	ehir geneli park yapım i i	Park ve Bahçeler Müdürlü ü
Park-ye il alan miktar ve kalitesini arttırmak,ya anabilir çevre sa lıklı bir kent olu turmak	Do u çevre yolu çevre düzenleme i i	Park ve Bahçeler Müdürlü ü
Park-ye il alan miktar ve kalitesini arttırmak,ya anabilir çevre sa lıklı bir kent olu turmak	ehir geneline bitki ve a aç alımı	Park ve Bahçeler Müdürlü ü
Park-ye il alan miktar ve kalitesini arttırmak,ya anabilir çevre sa lıklı bir kent olu turmak	Çim ekimi yapılması	Park ve Bahçeler Müdürlü ü
Park-ye il alan miktar ve kalitesini arttırmak,ya anabilir çevre sa lıklı bir kent olu turmak	Torf ve çitlik gübresi alımı	Park ve Bahçeler Müdürlü ü
Park-ye il alan miktar ve kalitesini arttırmak,ya anabilir çevre sa lıklı bir kent olu turmak	Makine alımı	Park ve Bahçeler Müdürlü ü
Park-ye il alan miktar ve kalitesini arttırmak,ya anabilir çevre sa lıklı bir kent olu turmak	Sulama sistemi yapımı	Park ve Bahçeler Müdürlü ü
Park-ye il alan miktar ve kalitesini arttırmak,ya anabilir çevre sa lıklı bir kent olu turmak	Yazlık ve kı lık çiçek dikimi	Park ve Bahçeler Müdürlü ü
Park-ye il alan miktar ve kalitesini arttırmak,ya anabilir çevre sa lıklı bir kent olu turmak	A aç-bitki ve çiçeklerin ilaçlanması	Park ve Bahçeler Müdürlü ü
Park-ye il alan miktar ve kalitesini arttırmak,ya anabilir çevre sa lıklı bir kent olu turmak	Parke-bodür tadilatı	Park ve Bahçeler Müdürlü ü
Faaliyetin türüne göre her personele hizmetiçi e itiminin verilmesi sa lanacaktır	Sa lı ı ve güvenli i, ilk yardım ve Kanunu hakkında e itici faaliyetlerin düzenlenmesi	Temizlik leri Müdürlü ü
Faaliyetin türüne göre her personele yılda 10 saat hizmetiçi e itiminin verilmesi çalı malarını kapsamaktadır.	Çevre Sa lı ı konusunda E itim verilmesi	Temizlik leri Müdürlü ü
1 adet Beko-Loader (Kazıcı/Yükleyicili) Keçpe, 1 adet 5,5 m3 Vakumlu Yol Süpürme Aracı, 2 adet laçlama Makinesi (ULV), 1 adet Treyler, 1 adet Arazöz alımı	makinesi alımı	Temizlik leri Müdürlü ü
1000 lt Larva mücadele ilacı alımı, 3000 lt Uçkun mücadele ilacı alımı, 500 lt Kı lak mücadele ilacı alımı ve 500 lt Rezidüel mücadele ilacı alımı	nsektisit alımı	Temizlik leri Müdürlü ü
Personellerin hizmetiçi e itime tabi tutulması, ilaçlama makinelerinin yıllık bakımlarının yapılması, Fiziksel mücadele, konteyner temizli i ve ilaçlaması çalı maları ile uçkun ve larva mücadele çalı maları kapsamaktadır.	laçlama Makinelerinin bakım ve onarımı yapılması	Temizlik leri Müdürlü ü
Personellerin hizmetiçi e itime tabi tutulması, ilaçlama makinelerinin yıllık bakımlarının yapılması, Fiziksel mücadele, konteyner temizli i ve ilaçlaması çalı maları ile uçkun ve larva mücadele çalı maları kapsamaktadır.	Hizmet içi e itimi verilmesi	Temizlik leri Müdürlü ü

PERFORMANS HEDEF	FAAL YETLER	SORUMLU B R MLER
Personellerin hizmetiçi e itime tabi tutulması, ilaçlama makinelerinin yıllık bakımlarının yapılması, Fiziksel mücadele, konteyner temizli i ve ilaçlaması çalı maları ile uçkun ve larva mücadele çalı maları kapsamaktadır.	Konteyner Temizli i ve laçlanması	Temizlik leri Müdürlü ü
Personellerin hizmetiçi e itime tabi tutulması, ilaçlama makinelerinin yıllık bakımlarının yapılması, Fiziksel mücadele, konteyner temizli i ve ilaçlaması çalı maları ile uçkun ve larva mücadele çalı maları kapsamaktadır.	Fiziksel mücadele	Temizlik leri Müdürlü ü
ehrimizdeki sa lık kurulu larını denetlemek	ehrimizdeki sa lık kurulu larını denetlenmesi ve tıbbi atık sözle mesi yapılması.	Temizlik leri Müdürlü ü
Atık pil ve akümülatör üreticilerini denetlemek ve denetim mekanizmasının kurulması,	Atık pil ve akümülatör üreticilerini denetlenmesi	Temizlik leri Müdürlü ü
Atık pillerin katı atıklardan ayrı toplanmasını sa lamak	Atık pil biriktirme kapları temini	Temizlik leri Müdürlü ü
Meryemda ı mevkiinde bulunan Eski çöp depolama alanının etrafının tel çitle çevrilmesi, depo alanının tamamının toprakla kapatılması, gaz drenaj borularının te kili ve ye illendirilmesi ve di eri i lemleri kapsamaktadır.	Hizmet alımı ihalesinin yapılması	Temizlik leri Müdürlü ü
Temizlik ve atık toplama hizmetlerinin tüm mahallelerimizde yaygınla tırılması,	Temizlik ve Atık Toplama Hizmeti Alımı	Temizlik leri Müdürlü ü
ehrimizdeki yerle im yerlerinde üretilen katı atıkların günlük olarak toplanması ve ilgili mevzuatlar çerçevesinde düzenli depolanmasını sa lamak.	Katı Atık Toplama	Temizlik leri Müdürlü ü
ehrimizdeki yerle im yerlerinde üretilen katı atıkların günlük olarak toplanması ve ilgili mevzuatlar çerçevesinde düzenli depolanmasını sa lamak.	Katı Atıkların Düzenli Depolanması	Temizlik leri Müdürlü ü
Hizmet alımı ihaleleri ve i lemlerinin yapılması ve Temizlik hizmetlerinde kullanılan çöp konteynerleri, geridönü üm konteynerleri, çöp kutularının kentliye sunumu çalı malarını kapsamaktadır.	Konteyner ve çöp kutuları temini	Temizlik leri Müdürlü ü
Temizlik leri Müdürlü üne i makineleri için araç park yeri ve idari bina yapımı	makineleri araç park yeri ve idari bina yapımına ili kin ihalenin yapılması ve in aası	Temizlik leri Müdürlü ü
ehrimizdeki i letmelerin ve fabrikaların denetlenmesi çalı malarını kapsamaktadır.	Endüstriyel atıksu üreten i yerlerinin denetlenmesi	Temizlik leri Müdürlü ü
Atıksu arıtma tesisi çıkı suyunun de arj limitlerini sa lanması	Tesisin genel bakımı yapılması	Temizlik leri Müdürlü ü
Atıksu arıtma tesisi çıkı suyunun de arj limitlerini sa lanması	BO 5, KO , O , AKM ve Bulanıklık deneylerinin yapılması	Temizlik leri Müdürlü ü
Atıksu arıtma tesisi çıkı suyunun de arj limitlerini sa lanması	htiyaç duyulan alet, makine ve kimyasal maddeler ile i makinelerin temin edilmesi.	Temizlik leri Müdürlü ü
Atıksu arıtma tesisi çıkı suyunun de arj limitlerini sa lanması	Personellerin hizmetiçi e itime tabi tutulması	Temizlik leri Müdürlü ü
Faaliyetin türüne göre her personele hizmetiçi e itiminin verilmesi sa lanacaktır	Sa lı ı ve güvenli i, ilk yardım ve Kanunu hakkında e itici faaliyetlerin düzenlenmesi	Temizlik leri Müdürlü ü
Faaliyetin türüne göre her personele yılda 10 saat hizmetiçi e itiminin verilmesi çalı malarını kapsamaktadır.	Çevre Sa lı ı konusunda E itim verilmesi	Temizlik leri Müdürlü ü
2 adet Beko-Loader (Kazıcı Yükleycili) Keççe, 1 adet 5,5 m3 Vakumlu Yol Süpürme Aracı, 2 adet laçlama Makinesi (ULV), 1 adet Treyler, 1 adet Arazöz alımı	makinesi alımı	Temizlik leri Müdürlü ü
1001 Lt Larva mücadele ilacı alımı, 3000 Lt Uçkun mücadele ilacı alımı, 500 Lt Kı lak mücadele ilacı alımı ve 500 Lt Rezidüel mücadele ilacı alımı	nsektisit alımı	Temizlik leri Müdürlü ü
Personellerin hizmetiçi e itime tabi tutulması, ilaçlama makinelerinin yıllık bakımlarının yapılması, Fiziksel mücadele, konteyner temizli i ve ilaçlaması çalı maları ile uçkun ve larva mücadele çalı maları kapsamaktadır.	laçlama Makinelerinin bakım ve onarımı yapılması	Temizlik leri Müdürlü ü
Faaliyetin türüne göre her personele hizmetiçi e itiminin verilmesi sa lanacaktır	Sa lı ı ve güvenli i, ilk yardım ve Kanunu hakkında e itici faaliyetlerin düzenlenmesi	Temizlik leri Müdürlü ü
Faaliyetin türüne göre her personele yılda 10 saat hizmetiçi e itiminin verilmesi çalı malarını kapsamaktadır.	Çevre Sa lı ı konusunda E itim verilmesi	Temizlik leri Müdürlü ü
2 adet Beko-Loader (Kazıcı Yükleycili) Keççe, 1 adet 5,5 m3 Vakumlu Yol Süpürme Aracı, 2 adet laçlama Makinesi (ULV), 1 adet Treyler, 1 adet Arazöz alımı	makinesi alımı	Temizlik leri Müdürlü ü
Faaliyetin türüne göre her personele hizmetiçi e itiminin verilmesi sa lanacaktır	Sa lı ı ve güvenli i, ilk yardım ve Kanunu hakkında e itici faaliyetlerin düzenlenmesi	Temizlik leri Müdürlü ü
210 adet sokak hayvanının kısırla tırmasını yapmak.	Fırat Üniversitesi Veteriner Fakültesi ile yapılan Protokol gere i Sokak Hayvanlarının kısırla tırılması sa lamak.Tedavisi ve kısırla tırma yapıldıktan sonra alındı ı do al ortama geri bırakmak.	Elazı Belediyesi –Veteriner leri Müdürlü ü Fırat Üniversitesi-Veteriner Fakültesi 1 Çevre Müdürlü ü
Sokak Hayvanlarının kısırla tırılması için gerekli malzemelerin alınması.	Sokak Hayvanlarının çevre ve insana zarar vermesini önleyici tedbirler almak.	Veteriner leri Müdürlü ü
Hayvan Barınaklarının geli tirilmesini sa lamak.	Hayvan Barınaklarının her türlü revizyonunu sa lamak.	Veteriner leri Müdürlü ü
limiz genelinde dilencilik i yok edecek seviyeye getirmek	Dilencilik yapan ahıslara etkili mücadele	Zabita Müdürlü ü
Seyyar satıcılara etkili müdahaleler yapılarak düzenin sa lanması	Seyyar satıcılara etkili müdahaleler yapılarak gerekli i lemlerin yapılması.	Zabita Müdürlü ü
Kaldırım i gallerine kar ı gerekli müdahalelerin yapılarak i gallerin önlenmesi.	Kaldırım i gali yapanlara gerekli ceza i i lemlerin yapılması.	Zabita Müdürlü ü
Her yıl düzenli olarak Hizmet çi E itim Programları düzenleyerek personelin geli imini sa lamak.	Zamanlı olarak personelin e itiminin sa lanması.	Zabita Müdürlü ü

Genel Bilgiler

PERFORMANS HEDEF	FAAL YETLER	SORUMLU B R MLER
Koordinasyon ve birli inin Sa lanması	Katılımcı Yönetiminin Geli tirilmesi	Etüd Proje Müdürlü ü
Bireysel Geli im Düzeyinin Yükseltilmesi	nsan Kaynaklarının Geli tirilmesi	Etüd Proje Müdürlü ü
Takım Ruhu ile çalı ma Kültürünün Geli tirilmesi	nsan Kaynaklarının Geli tirilmesi	Etüd Proje Müdürlü ü
Kurumsal Kültürün Geli tirilmesi	nsan Kaynaklarının Geli tirilmesi	Etüd Proje Müdürlü ü
Hizmet ç i E itim	nsan Kaynaklarının Geli tirilmesi	Etüd Proje Müdürlü ü
Motivasyon Düzeyinin Yükseltilmesi	nsan Kaynaklarının Geli tirilmesi	Etüd Proje Müdürlü ü
Sa lıklı Kentle menin Sa lanması	Altyapı Çalı maları	Etüd Proje Müdürlü ü
Sa lıklı ve Sürdürülebilir Kentle menin Sa lanması	Altyapı Çalı maları	Etüd Proje Müdürlü ü
Sosyal Refah ve Toplumsal Dayanı manın Sa lanması	Sosyal Belediyecilik	Etüd Proje Müdürlü ü
Performans Yönetiminin Geli tirilmesi	Kurumsal Yönetiminin Geli tirilmesi	Etüd Proje Müdürlü ü
Hedeflerle Yönetiminin Geli tirilmesi	Vizyon Olu turulması	Etüd Proje Müdürlü ü
Kent Vizyonunun Olu turulması	Etüd Proje Müdürlü ü	Etüd Proje Müdürlü ü
Kent Markasının Olu turulması	Vizyon Projelerinin olu turulması	Etüd Proje Müdürlü ü
Bili im Teknolojileri le İlgili Altyapının Geli tirilmesi	Bili im Alt Yapısının Geli tirilmesi	Etüd Proje Müdürlü ü
Bili im Yönetiminin Etkinle tirilmesi	Bili im Yönetiminin Etkinle tirilmesi	Etüd Proje Müdürlü ü
Bili im Teknolojileri ile İlgili Personel E itimi	Bili im Teknolojileri	Etüd Proje Müdürlü ü
Bili im Teknolojileri ile İlgili Entegrasyon ve leti im	Bili im Teknolojileri	Etüd Proje Müdürlü ü
2011 yılında 40 km'lik alan yapılması	2011 yılı içerisinde mevcut ehir ebekesinde bulunan asbest ve pik borularının yıllık 40 km'lik bölümünün HDPE PVC borularla yenilenmesi	letme ve tirakler Müdürlü ü
2011 yılında 5 kuyu açtırılması	Artan ihtiyaca göre yeni derin su kuyusu açtırılarak ehre verilen su miktarını arttırmak	letme ve tirakler Müdürlü ü
2011 yılında %20'si gerçekleştirilmek	Toplam depo hacminin 40.000 m3 den 50.000 m3 çıkartılması	letme ve tirakler Müdürlü ü
2011 yılında %100 oranında gerçekleştirilmek	Co rafik bilgi sisteminin hayata geçirilmesi	letme ve tirakler Müdürlü ü
2011 yılında %100 oranında gerçekleştirilmek	Harput mezarlık alanının sayısal haritasının çıkarılması ve ölü bilgilerinin i lenmesi	letme ve tirakler Müdürlü ü
2011 yılında hedeflenen i in %30'nun tamamlanması	Trafi in yo un oldu u bölgelere kameraların yerle tirilerek hem belediye hem de internet üzerinden üzerin den vatanda ların izlemesine olanak sa lamak ve bu kameralar yardımıyla ehir trafi inin yönlendirilmesi	letme ve tirakler Müdürlü ü
2011 yılında hedeflenen i i %50 oranında gerçekleştirilmek	ehrin yo un bölgelerine kiosk cihazları yerle tirerek belediye hizmetlerinin elektronik ortamda tanıtılması vatanda ların borç ve ödeme konusunda bilgilendirilmek	letme ve tirakler Müdürlü ü
2011 yılında hedeflenen i i %50 oranında gerçekleştirilmek	Elazı belediyesi hizmet araçlarının (otobüs,temizlik araçlarının vs.)GPS modülleri ve GSM ebekeleri kullanılarak sayısal harita üzerinden izlenmesi	letme ve tirakler Müdürlü ü
2011 yılında hedeflenen i i %40 oranında gerçekleştirilmek	Bilgi i lem servisi sistem odasındaki ana makineler ve aktif a cihazlarının teknolojiye ve ihtiyaca ba lı yenilenmesi ve kapasitelerinin artırılması	letme ve tirakler Müdürlü ü
2011 yılında 5 kuyuya scada ba lanması	Derin su kuyularının tamamının kontrolünün merkezi sistemle (SCADA) sa lanması	letme ve tirakler Müdürlü ü
Trafik Akı mın,Yaya ve Araç Güvenli ini en üst seviyede tutarak kent tarfi inde %80 ba arı sa lamak	Kav ak ve Bulvarlara Sinyalizasyon sistemi Kurulması	Ula ım Hizmetleri Müdürlü ü
Trafik Akı mın,Yaya ve Araç Güvenli ini en üst seviyede tutarak kent tarfi inde %80 ba arı sa lamak	Muhtelif Bulvar ve Kav ak Sinyalizasyon Sistemlerinin	Ula ım Hizmetleri Müdürlü ü
Trafik Akı mın,Yaya ve Araç Güvenli ini en üst seviyede tutarak kent tarfi inde %80 ba arı sa lamak	Trafik aretleme ve Bilgi Levhaları yapımı ve Montajı	Ula ım Hizmetleri Müdürlü ü
Trafik Akı mın,Yaya ve Araç Güvenli ini en üst seviyede tutarak kent tarfi inde %80 ba arı sa lamak	Trafikte Yaya, Araç, Güvenli i için gerekli malzeme alımı.(Huni, Buton, Emniyet eridi...)	Ula ım Hizmetleri Müdürlü ü
Trafik Akı mın,Yaya ve Araç Güvenli ini en üst seviyede tutarak kent tarfi inde %80 ba arı sa lamak	Yol ve Bordör Ta ı Boya Malzemesi Alımı.	Ula ım Hizmetleri Müdürlü ü
Belediye Hizmetlerini daha verimli bir ekilde yapmak.	Araç Kiralama Hizmetinin yapılması	Ula ım Hizmetleri Müdürlü ü
Çevre düzenine katkı sa lamak.	ehir içinde bulunan mevcut Trafo binalarının sanatsal figürlerinin bakım ve onarımı.	Ula ım Hizmetleri Müdürlü ü
2011 Yılı içerisinde %80 ba arı sa lamak.	Mahalle ve Sokak Tanıtım Levhalrının bastırılması ve monte edilmesi	Ula ım Hizmetleri Müdürlü ü
2011 Yılı içerisinde halkın memnuniyetini üst seviyeye çıkarmak.	ehirler Arası Otobüs Terminali Bakım ve Onarımı.	Ula ım Hizmetleri Müdürlü ü
Bütçe gelirleri içerisinde öz gelirlerin payını her yıl % 10 arttırmak.	Öz gelirlerin payını arttırmak	Mali Hizmetler Müdürlü ü
Tahmini bütçe ile gerçek bütçe arasındaki farkı 2011 yılında % 85 gerçekle tirmek	Bütçenin gerçekle me oranındaki aç ı asgari seviyeye indirmek.	Mali Hizmetler Müdürlü ü
Gelir tahsilât oranını her yıl % 5 oranında artırarak belediye bütçesine katkıda bulunmak.	Gelir Tahsilatını Arttırmak	Mali Hizmetler Müdürlü ü
Sebze ve meyvelerin kaçak satılmasını önleyerek belediye bütçesine katkı sa lamak.	Kaçak giri ve satı ların önlenmesi	Mali Hizmetler Müdürlü ü
Denetimler yapılarak daha sa lıklı ve kaliteli hizmet sunulmasını sa lamak.	Denetimlerin yapılması	Mali Hizmetler Müdürlü ü
Müdürlü ümüzde ba lı mezarlık alanlarına parsel iç i veya tek mezarlara yapılacak defin i lemlerini yapmak.	Fakir kimsesiz ve ehit cenazelerinin definleri	Mezarlıklar Müdürlü ü

PERFORMANS HEDEF	FAAL YETLER	SORUMLU B R MLER
Cenaze nakil i lemleri.	Müdürlü ümüze müracaat edilen Cenaze nakil i lemlerini en hızlı ve sa lıklı bir eklede yapabilmek ve halkımıza cenaze nakil konusunda yardımcı olmak.	Mezarlıklar Müdürlü ü
Mezarlık alanlarının bakım ve onarımı	2011 yılı sonuna kadar Belediyemiz mücavir alanları içerisindeki tüm mezarlık alanlarının bakım onarım ve restorasyon i lerinin %60'ını yapmak	Mezarlıklar Müdürlü ü Park ve Bah ,Fen .
24 Saat sistemine geçmek	Müdürlü ümüz personeliyle günün 24 saati limize hizmet vermek.	Mezarlıklar Müdürlü ü
Aile Mezarlık alanı (parselasyon) i leri	2011 yılı sonuna kadar mevcut Mezarlık alanlarımızda yeni parseller olu turmak.olu turmak.	Mezarlıklar Müdürlü ü
Güvenlik ve koruma	Gelen yazılı, sözlü talep ve ikâyetler de erlendirilerek gerekli tedbir ve önlemler güvenlik görevlileri tarafından almak	Mezarlıklar Müdürlü ü
2011 Yılı çerisinde Müdürlü ümüz 15 Personeline Kurs Verilmesi	Personelin Hizmet Kalitesini Artırmak	Destek Hizmetleri Müdürlü ü
2011 Yılı Sonuna Kadar Belediyemiz Temizlik leri Müdürlü ü Hizmetlerinin yle tirilmesi için 2 Adet Hidrolik Vakumlu Çöp Kamyonlarının Bakım, Onarım ve Revizyon Edilerek Çöp Toplama Araçları Modernize Edilecektir.	AB Kriterleri Do rultusunda Temizlik ve Katı Atık Hizmetlerini yle tirmek	Destek Hizmetleri Müdürlü ü
2011 Yılı Sonuna Kadar Belediyemiz İtfaiye Araçlarının Gerekli Bakım, Onarım i lemleri Yapılarak 2 Adet Öncü Arasöz ve Takviye Aracının Revizyonu Yapılarak Verimlilik Artırılacaktır.	İtfaiye, Acil Yardım ve Kurtarma Hizmet Kalitesini Artırmak Can ve Mal Kaybını Asgari Seviyeye ndirmek çin Bakım-Onarım ve Revizyon Deste i Sa lamak	Destek Hizmetleri Müdürlü ü
2011 Yılı çerisinde Belediyemizin Verimlili ini Artırabilmek Amacıyla Müdürlüklerin Talep Edebilecekleri Araç-Gereç ve Makineleri Hakkında Müdürlü ümüzce Teknik artname ve Sözle me Hazırlanarak Teknik Destek Sunulması	Belediyemiz Müdürlükleriyle Sa lanan Koordinasyon Neticesinde Müdürlü ümüzden Talep Ettikleri Araç Gereç ve Makinelerinin Teknik artname ve Sözle me Hazırlanması Konularında Teknik Destek Sa lanması	Destek Hizmetleri Müdürlü ü
2011 Yılı çerisinde Müdürlü ümüz Araç Kiralama ine Gidilerek; Hizmetlerin Daha Hızlı ve Daha Verimli Bir eklede Sürdürülmesi, Hizmet Kalitesini Artırmak ve Tasarruf Sa lamak.	Müdürlü ümüz Hizmet Kalitesini Artırmak ve Tasarruf Sa lanması Amacıyla Araç Kiralanması	Destek Hizmetleri Müdürlü ü
2011 Yılı Sonuna Kadar; Kırsal Motorin, Kur unsuz Benzin (95) Oktan ve Motorin Euro Dizel Akaryakıt Alımları	Toplu Alımlar Yoluyla Ekonomik Avantaj ve Verimlilik Sa lanacaktır.	Destek Hizmetleri Müdürlü ü
2011 Yılı Sonuna Kadar Müdürlü ümüzde Hizmet Gören Araç ve Makinelerinin Madeni Ya htıyac Toplu Alımlar Yoluna Gidilerek; Belediye Hizmetlerinin Hızlı, Kaliteli, Verimli Çalı masını Sa lamak ve Tasarrufu Artırmak	Toplu Alımlar Yoluyla Ekonomik Avantaj ve Verimlilik Sa lanacaktır.	Destek Hizmetleri Müdürlü ü
2011 Yılı Sonuna Kadar Müdürlü ümüzde Hizmet Gören Araç ve Makinelerin Çe itli Cins ve Ebatla Lastik htıyac Toplu Alımlar Yoluna Gidilerek; Belediye Hizmetlerinin Hızlı, Kaliteli, Verimli Çalı masını Sa lamak ve Tasarrufu Artırmak	Toplu Alımlar Yoluyla Ekonomik Avantaj ve Verimlilik Sa lanacaktır.	Destek Hizmetleri Müdürlü ü
2011 yılı sonuna kadar kaçak ve kalitesiz yakıt tüketiminin %40 oranında önlenmesi	Hava kirlili i ile ilgili gelen ikâyetlerin de erlendirilmesi, programlı ve programsız denetimlerin yapılması	Çevre Koruma ve Kontrol Müdürlü ü
2011 yılı sonuna kadar kaçak ve kalitesiz yakıt tüketiminin %40 oranında önlenmesi	Basın ve yayın yoluyla hava kirlili ini azaltıcı edbirlere ilgili toplumun bilinçlendirilmesi	Çevre Koruma ve Kontrol Müdürlü ü Basın ve Halkla li kiler Müdürlü ü
2011 yılı sonuna kadar kaçak ve kalitesiz yakıt tüketiminin %40 oranında önlenmesi	Kalorifer yakaclarının sertifika kontrolünün yapılması	Çevre Koruma ve Kontrol Müdürlü ü
2011 yılı sonuna kadar kaçak ve kalitesiz yakıt tüketiminin %40 oranında önlenmesi	Katı Yakıt Satı zin Belgesi denetimlerinin yapılması	Çevre Koruma ve Kontrol Müdürlü ü
2011 yılı sonuna kadar ehir genelinde do algaz kullanım oranının %50'ye çıkarılması	Basın ve yayın yoluyla hava kirlili ini azaltıcı edbirlere ilgili toplumun bilinçlendirilmesi	Çevre Koruma ve Kontrol Müdürlü ü Basın ve Halkla li kiler Müdürlü ü
2011 yılı sonuna kadar Elazı Belediyesi mücavir alan sınırları içerisinde gürültü kirlili i kayna nda önlenerek ikâyetler %50 oranında azaltılacaktır.	Gelen yazılı ve sözlü ikâyetler de erlendirilerek çevreye rahatsızlık veren yerlerin gezici ekip tarafından gürültü kirlili inin önlenmesi	Çevre Koruma ve Kontrol Müdürlü ü
2011 yılı sonuna kadar Elazı Belediyesi mücavir alan sınırları içerisinde gürültü kirlili i kayna nda önlenerek ikâyetler %50 oranında azaltılacaktır.	Çevresel Gürültünün De erlendirilmesi ve Yönetimi Yönetmeli i Ek VII Liste B'de yer alan faaliyet sahiplerine "Gürültü Kontrol zin Belgesi"nin verilmesi	Çevre Koruma ve Kontrol Müdürlü ü
2011 yılı sonuna kadar Elazı Belediyesi mücavir alan sınırları içerisinde gürültü kirlili i	Basın ve yayın yoluyla gürültü kirlili inin önlenmesi konusunda toplumun	Çevre Koruma ve Kontrol Müdürlü ü Basın ve Halkla li kiler Müdürlü ü
2011 yılı sonuna kadar ehir genelinde olu an bitkisel atık ya ların %50 sinin toplanmasını ve bertarafını sa lamak.	Bitkisel atık ya lar için geçici depolama alanının ayın edilmesi	Çevre Koruma ve Kontrol Müdürlü ü
2011 yılı sonuna kadar ehir genelinde olu an bitkisel atık ya ların %50 sinin toplanmasını ve bertarafını sa lamak.	Geçici depolama alanında toplanan söz konusu ya ların bu konuda lisanslı firmalara teslim edilerek bertarafını sa lanması	Çevre Koruma ve Kontrol Müdürlü ü
2011 yılı sonuna kadar ehir genelinde olu an bitkisel atık ya ların %50 sinin toplanmasını ve bertarafını sa lamak.	Bitkisel atık ya olu turan kurulu ların ya ların bertarafı hususunda lisanslı firma yetkilileriyle anla maya yönlendirilmesi	Çevre Koruma ve Kontrol Müdürlü ü
2011 yılı sonuna kadar ehir genelinde olu an bitkisel atık ya ların %50 sinin toplanmasını ve bertarafını sa lamak.	Basın ve yayın yoluyla halkın bitkisel atık ya ların toplanması konusunda bilinçlendirilmesi	Çevre Koruma ve Kontrol Müdürlü ü Basın ve Halkla li kiler Müdürlü ü
2011 yılı sonuna kadar Elazı Belediyesi mücavir alan sınırları içerisinde Ömrünü Tamamlamı Lastiklerin %100 toplanması ve bertarafını sa lanacaktır.	Ömrünü tamamlamı lastikler (Ö.T.L.) için geçici depolama alanının tayin edilmesi	Çevre Koruma ve Kontrol Müdürlü ü

Genel Bilgiler

PERFORMANS HEDEF	FAAL YETLER	SORUMLU B R MLER
2011 yılı sonuna kadar Elazı Belediyesi mücavir alan sınırları içerisinde Ömrünü Tamamlamı Lastiklerin %100 toplanması ve bertarafı sa lanacaktır.	Geçici depolama alanında toplanan lastiklerin bu konuda lisanslı firmalara teslim edilmesi	Çevre Koruma ve Kontrol Müdürlü ü
2011 yılı sonuna kadar Elazı Belediyesi mücavir alan sınırları içerisinde Ömrünü Tamamlamı Lastiklerin %100 toplanması ve bertarafı sa lanacaktır.	Lastik üretimi ve satı ı yapan firmaların Ö.T.L. bertarafı konusunda lisanslı firmalarla sözleşme imzalamalarının sa lanması	Çevre Koruma ve Kontrol Müdürlü ü
2011 yılı sonuna kadar ehir genelinde olu an hafriyat,ın aat ve yıkıntı atıklarının %30 unun toplanmasını ve bertarafını sa lamak.	Hafriyat,ın aat ve yıkıntı atıkları döküm yerinin belirlenmesi ve tesis yapımı	Çevre Koruma ve Kontrol Müdürlü ü
2011 yılı sonuna kadar ehir genelinde olu an hafriyat,ın aat ve yıkıntı atıklarının %30 unun toplanmasını ve bertarafını sa lamak.	6 aylık periyotlarla döküm yerinin rehabilitasyonunun yapılması	Çevre Koruma ve Kontrol Müdürlü ü
2011 yılı sonuna kadar ehir genelinde olu an hafriyat,ın aat ve yıkıntı atıklarının %30 unun toplanmasını ve bertarafını sa lamak.	Gelen sözlü ve yazılı şikayetlerin derlendirilmesi	Çevre Koruma ve Kontrol Müdürlü ü
2011 yılı sonuna kadar ehir genelinde olu an hafriyat,ın aat ve yıkıntı atıklarının %30 unun toplanmasını ve bertarafını sa lamak.	Basın ve yayın yoluyla halkın hafriyat atıkları dökümü konusunda bilinçlendirilmesi	Çevre Koruma ve Kontrol Müdürlü ü Basın ve Halkla İlişkiler Müdürlü ü
2011 yılı sonuna kadar 1.sınıf Gayri Sıhhi Müesseselerin çevresel açıdan %30 oranında denetlenmesi	GSM denetim ekibi kurularak, komisyona katılımın sa lanması.	Çevre Koruma ve Kontrol Müdürlü ü
Mesle inde deneyimli uzman ve kalifiye Mühendis,Tekniker, Teknisyen vasıfsız personellerle in aat kontrollerinin daha hızlı ve	Personel hizmet alımı	Yapı Kontrol Müdürlü ü
n aat denetimleri yapabilmek için do u ve güneydo u anadolu bölgesinde bir ilk olan laboratuvarımıza gerekli olan malzemeleri temin etmek	Yapılan n aatları tek tek kontrol altına almak	Yapı Kontrol Müdürlü ü
Hizmetlerin daha iyi ve kaliteli yapılmasını sa lamak	Her altı ayda bir personele e itici seminerler verilmesi	Yapı Kontrol Müdürlü ü
Kentin estetik görünümünü yıllara da ılımlı olacak şekilde 2014 yılı	Kentin estetik görünümünü sa lamak	Yapı Kontrol Müdürlü ü
Harfiyat ve temel vizesini kontrol etmek	Toprak vizesini yapmak	Yapı Kontrol Müdürlü ü
Yıkım için alınan encümen kararları do rultusunda yıkımı gerçekleştirme	limizde kaçak in aatları önlemek ve tehlike arz eden binaların yıkılmasını gerçekleştirme.	Yapı Kontrol Müdürlü ü



T. C.
ELAZI BELED YES