

BALIKESİR ÜNİVERSİTESİ

Eğitimde, Bilimde, Sanatta Çağdaş



2014 YILI

PERFORMANS PROGRAMI



İÇİNDEKİLER

		Sayfa No
	Tablo Listesi	5
	Şekil Listesi	6
	ÖNSÖZ	7
1.	GENEL BİLGİLER	9
1.1	Misyon ve Vizyon	11
1.1.1	Balıkesir Üniversitesinin Politikaları	12
1.2	Yetki, Görev ve Sorumluluklar	15
1.2.1	Yasal Yükümlülükler ve Mevzuat Analizi	15
1.2.1.1	1982 Anayasası	15
1.2.1.2	2547 Sayılı Yüksek Öğretim Kanunu	15
1.2.1.3	Diğer Yasal Yükümlülükler Listesi	16
1.2.2	Faaliyet Alanları-Ürün ve Hizmetler	17
1.3	Teşkilat Yapısı	18
1.3.1	Tarihçe	18
1.3.2	Mevzuat	18
1.3.3	Örgütsel Yapı	20
1.3.3.1	Rektör	20
1.3.3.2	Senato	20
1.3.3.3	Üniversite Yönetim Kurulu	21
1.3.3.4	Yüksek Öğretim Kurumlarının İdari Teşkilatı ve Görevleri	21
1.3.3.4.1	Genel Sekreterlik	21
1.3.3.4.2	Yapı İşleri ve Teknik Daire Başkanlığı	22
1.3.3.4.3	Personel Daire Başkanlığı	22
1.3.3.4.4	İdari ve Mali İşler Daire Başkanlığı	22
1.3.3.4.5	Öğrenci İşleri Daire Başkanlığı	23
1.3.3.4.6	Sağlık, Kültür ve Spor Daire Başkanlığı	23
1.3.3.4.7	Kütüphane ve Dokümantasyon Daire Başkanlığı	23
1.3.3.4.8	Bilgi İşlem Daire Başkanlığı	23
1.3.3.4.9	Hukuk Müşavirliği	23
1.3.3.4.10	Strateji Geliştirme Daire Başkanlığı	23
1.3.3.4.11	Sivil Savunma Uzmanlığı	24
1.3.3.4.12	Bilimsel Araştırma Projeleri Birimi	24
1.3.3.4.13	Döner Sermaye İşletme Müdürlüğü	25
1.3.3.4.14	İç Denetim Birimi	25
1.4	Fiziksel Kaynaklar	27
1.4.1	Fiziksel Yapı	27
1.4.2	Bilgi ve Teknolojik Kaynaklar	28
1.5	İnsan Kaynakları	29
1.6	Diğer Hususlar	31
1.6.1	Yönetim ve İç Kontrol Sistemi	31
2.	PERFORMANS BİLGİLERİ	32
2.1	Amaç ve Hedefler	33



2.2	Performans Hedef ve Göstergeleri ile Faaliyetler	34
2.2.1	Performans Hedeflerinin Amaç ve Hedeflere Göre Dağılımı	34
2.3	İdarenin Toplam Kaynak İhtiyacı	60
2.4	Diğer Hususlar	62
2.4.1	Sunulan Hizmetler	62
2.4.1.1	Tıbbi Hizmetler	62
2.4.1.2	Etkinlikler	63
2.4.1.2.1	Kültür ve Sanat Etkinlikleri	63
2.4.1.2.2	Spor Etkinlikleri	64
2.4.1.3	İdari Hizmetler	64
2.4.2	Mali Bilgiler	64
2.4.3	Kurumsal Yetenek ve Kapasitenin Değerlendirilmesi	66
2.4.3.1	GZFT Analizi	66



TABLO LİSTESİ

Tablo No	Adı	Sayfa No
Tablo 1	Balıkesir Üniversitesi Faaliyet Alanları	17
Tablo 2	Balıkesir Üniversitesi Teşkilat Yapısı	26
Tablo 3	Balıkesir Üniversitesi Fiziki Alan Bilgileri	27
Tablo 4	Diğer Bilgi ve Teknolojik Kaynaklar	28
Tablo 5	Akademik Personel Sayıları	29
Tablo 6	Yabancı Uyruklu Akademik Personel	30
Tablo 7	Diğer Üniversitelerde Görevlendirilen Akademik Personel	30
Tablo 8	Başka Üniversitelerden Kurumda Görevlendirilen Akademik Personel	30
Tablo 9	Akademik Personelin Yaş İtibariyle Dağılımı	30
Tablo 10	İdari Personel Sayıları	31
Tablo 11	Stratejik Amaç ve Hedefler	33
Tablo 12	Faaliyet Maliyetleri Tablosu	35
Tablo 13	Performans Hedefi Tablosu	50
Tablo 14	İdare Performans Tablosu	60
Tablo 15	Toplam Kaynak İhtiyacı Tablosu	61
Tablo 16	Ekonomik Sınıflandırmaya Göre 2013 Bütçesi	64
Tablo 17	2014 Yılı Bütçe Gelir Kaynakları	66
Tablo 18	Kurum İçi Analizi	67
Tablo 19	Kurum Dışı Çevre Analizi	68



ŞEKİL LİSTESİ

Şekil No	Adı	Sayfa No
Şekil 1	İç Kontrol Sistemi Şeması	32
Şekil 2	Ekonomik Sınıflandırmaya Göre 2014 Bütçesi	65
Şekil 3	Fonksiyonel Sınıflandırmaya Göre 2014 Bütçesi	65
Şekil 4	2014 Yılı Bütçe Gelir Kaynakları	66

ÖNSÖZ



performans esaslı bütçeleme sisteminin temel programı ve faaliyet raporları oluşturmaktadır. Performans programları, stratejik planlarla bütçeler arasında daha güçlü bir bağ kurulmasını sağlayan araçlardır. Bu anlayışın akademik alanda yapılacak stratejik plan ile bütünleştirilmesi, üniversitemizimizin gerçek önceliklerinin ortaya çıkmasını sağlayarak kaynakların daha etkin ve verimli bir şekilde kullanılması için önemli bir aşama olacaktır.

Son yıllarda kamu mali yönetiminde yaşanan önemli değişikliklerden birisi, yetki ve sorumluluk dağıtımı ile kaynakların yerinden yönetimini temel alan mali yönetim ve performans esaslı bütçeleme anlayışının kabul edilmesi olmuştur. 5018 sayılı Kamu Mali Yönetimi ve Kontrol Kanunu ile kamu kaynaklarının etkili, ekonomik ve verimli kullanımının yanı sıra mali saydamlık ve hesap verilebilirlik ilkeleri ön plana çıkmıştır. Bu ilkelerin uygulamaya konulması amacıyla kamu mali yönetim sistemine dahil edilen

unsurlarını ise stratejik plan, performans programları, stratejik planlarla bütçeler arasında daha güçlü bir bağ kurulmasını sağlayan araçlardır. Bu anlayışın akademik alanda yapılacak stratejik plan ile bütünleştirilmesi, üniversitemizimizin gerçek önceliklerinin ortaya çıkmasını sağlayarak kaynakların daha etkin ve verimli bir şekilde kullanılması için önemli bir aşama olacaktır.

Bu kapsamda üniversitemizin 2011 - 2015 dönemini kapsayan İkinci Stratejik Planı esas alınarak, 2014 yılı faaliyetleri, öncelikli hedefleri ile bunların kaynak ihtiyaçları ve performans hedef ve göstergeleri dikkate alınarak 2014 Yılı Performans Programı hazırlanmıştır. 2014 yılı Performans Programımızın Üniversitemizdeki tüm akademik ve idari birimler arasındaki işbirliği ve koordinasyon imkanlarını geliştirerek, kurumumuzun hem ulusal hem de uluslararası alandaki akademik yeterliliklerinin gelişimine yüksek bir ivme kazandırması yanında, stratejik planımızın sürekliliği, tutarlılığı ve uygulama sonuçlarına yönelik başarı oranının ölçümünde de büyük katkı sağlayacağını umuyoruz.

2014 yılı performans programının Üniversitemizin gelişmesine ışık tutmasını dilerken programımızda yer alan tüm hedef ve faaliyetlerin uygulama aşamasında da azami özveri ve gayretin gösterileceğinden emin olarak, tüm çalışanlarımıza yürekten teşekkür eder, yürütülecek çalışmalarda başarılar dilerim. Tüm kamuoyunun ve ilgili kamu kurum ve kuruluşlarının bilgisine saygıyla sunarım.

Prof.Dr. Mahir ALKAN
Rektör





1. GENEL BİLGİLER





1.1 Misyon ve Vizyon



BALIKESİR ÜNİVERSİTESİ

MİSYON

Başta Balıkesir olmak üzere ülkemizin gelişmişlik düzeyi ve yaşam kalitesinin artmasına katkı sağlamayı ve toplumsal değerlere bağlı, insan haklarına saygılı, bilgi ve teknoloji üreten, Atatürk İlke ve İnkılaplarına bağlı bireyler yetiştirmeyi görev edinmiştir.

VİZYON

Uluslararası standartlarda Eğitim-Öğretim kalitesi, bilimsel üretimi ve Üniversite-Kent-Sanayi işbirliğini sağlamış tercih edilen bir Üniversite olmak.

Balıkesir Üniversitesi'nin misyon ve vizyonunu oluşturan temel değerleri;

- Akademik Mükemmellik ve Özgürlük
- Çevre Bilinci
- Etik Değerlere Bağlılık
- Şeffaflık ve Hesap Verebilirlik
- Sosyal Sorumluluk
- Yenilikçiliktir.



1.1.1 Balıkesir Üniversitesinin Politikaları

Üniversitemizin misyon, vizyon ve temel değerlerine bağlı olarak üniversitemizin Stratejik Planı ışığında politikalarımız belirlenmiş ve daha önceki yıllarda olduğu gibi 2013 yılında da uygulamaya devam edilmiştir.

- **Kalite Politikaları**

1. Üniversite personeli için hizmet içi eğitim programlarını uygulamak,
2. İç ve dış paydaşların kurum ile ilgili öngörülerini takip etmek ve sistematik bir biçimde memnuniyet düzeyini incelemek,
3. Eğitim ve hizmet kalitesinin artırılmasına dair bütüncül bir mekanizma kurmak ve uygulamak,
4. Kurulacak olan yönetim bilgi sistemi ile üniversite hakkında bütün istatistiksel verileri sistemleştirmek.

- **Eğitim ve Araştırma Politikaları**

1. Eğitim öğretim müfredatını çağın gerekleri ve evrensel bilim anlayışına uygun olarak güncellemek,
2. Bilimsel bütün faaliyetlere katkı sağlamak,
3. Bilimsel yayın çalışmalarını teşvik etmek,
4. Araştırmacı ve sorun çözme kabiliyetine sahip, insan haklarına saygılı, çevreye duyarlı, Atatürk ilke ve inkılaplarına bağlı bireyler yetiştirmek,
5. Bilimsel etkinliklere katkı sağlayacak mevcut teknolojik altyapımızı modernize etmek.

- **İnsan Kaynakları Politikaları**

1. Akademik ve idari personelin üniversite vizyonuna uygun bir motivasyon politikası ile faaliyet göstermesini sağlamak, böylece kurumsal aidiyet algılamasını yaygınlaştırmak,
2. Çalışma ortamlarını günümüz standartlarına paralel bir çizgiye çekmek; hizmet verilen bütün üniversite birimlerinde hizmet kalitesini artırıcı kısa-uzun vadeli hedef sistemleri geliştirmek,
3. İstihdam edilen yeni personelin iş kabiliyetleri açısından etüdünün yapılarak doğru birimlere kanalize olmasını sağlayarak verimliliği arttırmak,
4. Personele özgü hizmet içi eğitim programları ile üniversite çalışanlarının bilgi seviyelerinin gelişmesine katkı sağlamak.

- **Çevre Politikaları**

1. Çevre bilincini ve kültürünü geliştirmek,
2. Öğrencilere özgü çevre bilincini uyandıracak faaliyetlerde bulunmak,
3. Ekolojik sistemin korunması konulu çeşitli bilimsel çalışmalar yapmak.

- **Öğrenci Politikaları**

1. Öğrencilere üniversiteye kayıt sürecinden mezun olmalarına kadar bütün dönemlerde kaliteli danışmanlık hizmeti sunabilmek,
2. Mezuniyet sonrası kariyer yönlendirme birimleri vasıtasıyla iş bulabilmelerine yardımcı olmak,
3. Öğrencilere nitelikli eğitimin birincil amaç olduğu gerçeğine göre faaliyetlere yönlendirmek,



4. Öğrenci kulüplerine imkanlar dahilinde destek vermek ve sosyal etkinlikler düzenleyerek üniversitelilik bilincine katkı sağlamak,
5. Öğrencilere kütüphane hizmetini iyi bir biçimde zengin bir arşiv olarak sunmak ve beşeri sermayelerini yükseltmek,
6. Üniversitemiz mezunlarına verilen diploma ekinin uluslar arası standartlarda olmasını sağlamak.



1.2 Yetki, Görev ve Sorumluluklar

1.2.1 Yasal Yükümlülükler ve Mevzuat Analizi

1.2.1.1 1982 Anayasası

Yükseköğretim kurumları ve üst kuruluşları Anayasamızın 130 ve 131. maddelerinde düzenlenmiştir. “Çağdaş eğitim–öğretim esaslarına dayanan bir düzen içinde milletin ve ülkenin ihtiyaçlarına uygun insan gücü yetiştirmek amacı ile; ortaöğretime dayalı çeşitli düzeylerde eğitim–öğretim, bilimsel araştırma, yayın ve danışmanlık yapmak, ülkeye ve insanlığa hizmet etmek üzere çeşitli birimlerden oluşan kamu tüzel kişiliğine ve bilimsel özerkliğe sahip üniversiteler, Devlet tarafından kanunla kurulur. Yükseköğretim kurumlarının kuruluş ve organları ile işleyişleri ve bunların seçimleri, görev, yetki ve sorumlulukları üniversiteler üzerinde Devletin gözetim ve denetim hakkını kullanma usulleri, öğretim elemanlarının görevleri, unvanları, atama, yükselme ve emeklilikleri, öğretim elemanı yetiştirme, üniversitelerin ve öğretim elemanlarının kamu kuruluşları ve diğer kurumlar ile ilişkileri, öğretim düzeyleri ve süreleri, yükseköğretime giriş, devam ve alınacak harçlar, Devletin yapacağı yardımlar ile ilgili ilkeler, disiplin ve ceza işleri, mali işler, özlük hakları, öğretim elemanlarının uyacakları koşullar, üniversitelerarası ihtiyaçlara göre öğretim elemanlarının görevlendirilmesi, öğrenimin ve öğretimin hürriyet ve teminat içinde ve çağdaş bilim ve teknoloji gereklerine göre yürütülmesi, Yükseköğretim Kuruluna ve üniversitelere Devletin sağladığı mali kaynakların kullanılması kanunla düzenlenir” denilerek yükseköğretim kurumlarının hukuki çerçevesi belirlenmiştir.

1.2.1.2 2547 Sayılı Yüksek Öğretim Kanunu

Anayasamızın 130. maddesine istinaden yükseköğretimle ilgili amaç ve ilkeleri belirlemek ve bütün yükseköğretim kurumlarının ve üst kuruluşlarının teşkilatlanma, işleyiş, görev yetki ve sorumlulukları ile eğitim–öğretim, araştırma, yayım, öğretim elemanları, öğrenciler ve diğer personel ile ilgili esasları bir bütünlük içinde düzenlemek amacıyla 2547 Sayılı Yükseköğretim Kanunu 04.11.1981 tarihinde kabul edilerek yürürlüğe girmiştir. Yükseköğretim kurumlarının yasal yükümlülükleri 2547 Sayılı Yükseköğretim Kanununda aşağıdaki şekilde sıralanmıştır.

1. Çağdaş uygarlık ve eğitim–öğretim esaslarına dayanan bir düzen içinde, toplumun ihtiyaçları ve kalkınma planları, ilke ve hedeflerine uygun ve ortaöğretime dayalı çeşitli düzeylerde eğitim–öğretim, bilimsel araştırma, yayın ve danışmanlık yapmak,
2. Kendi ihtisas gücü maddi kaynaklarını rasyonel, verimli ve ekonomik şekilde kullanarak, milli eğitim politikası ve kalkınma planları, ilke ve hedefleri ile Yükseköğretim Kurulu tarafından yapılan plan ve programlar doğrultusunda, ülkenin ihtiyacı olan dallarda ve sayıda insan gücü yetiştirmek,
3. Türk toplumunun yaşam düzeyini yükseltici ve kamuoyunu aydınlatıcı bilim verilerini söz, yazı ve diğer araçlarla yaymak,
4. Örgün, yaygın, sürekli ve açık eğitim yoluyla toplumun özellikle sanayileşme ve tarımda modernleşme alanlarında eğitilmesini sağlamak,
5. Ülkenin bilimsel, kültürel, sosyal ve ekonomik yönlerde ilerlemesini ve gelişmesini ilgilendiren sorunlarını, diğer kuruluşlarla işbirliği yaparak, kamu kuruluşlarına



- önerilerde bulunmak suretiyle öğretim ve araştırma konusu yapmak, sonuçlarını toplumun yararına sunmak ve kamu kuruluşlarınca istenecek inceleme ve araştırmaları sonuçlandırarak düşüncelerini ve önerilerini bildirmek,
6. Eğitim-öğretim seferberliği içinde örgün, yaygın, sürekli ve açık eğitim hizmetini üstlenen kurumlara katkıda bulunacak önlemleri almak,
 7. Yörelerindeki tarım ve sanayinin gelişmesine ve ihtiyaçlarına uygun meslek elemanlarının yetişmesine ve bilgilerinin gelişmesine katkıda bulunmak, sanayi, tarım ve sağlık hizmetleri ile diğer hizmetlerde modernleşmeyi, üretimde artışı sağlayacak çalışma ve programlar yapmak, uygulamak ve yapılanlara katılmak, bununla ilgili kurumlarla işbirliği yapmak ve çevre sorunlarına çözüm getirici önerilerde bulunmak,
 8. Eğitim teknolojilerini üretmek, geliştirmek, kullanmak, yaygınlaştırmak,
 9. Yükseköğretimin uygulamalı yapılmasına ait eğitim-öğretim esaslarını geliştirmek, döner sermaye işletmelerini kurmak, verimli çalıştırmak ve bu faaliyetlerin geliştirilmesine ilişkin gerekli düzenlemeleri yapmaktır.

1.2.1.3 Diğer Yasal Yükümlülükler Listesi

Ayrıca yükseköğretim kurumları aşağıda sıralanan kanun, kanun hükmünde kararname ve bakanlar kurulu kararları ile bunlarla ilişkili alt mevzuatı da uygulamakla yükümlüdürler.

- 2914 Sayılı Yüksek Öğretim Personel Kanunu,
- 657 Sayılı Devlet Memurları Kanunu,
- 5434 Sayılı Türkiye Cumhuriyeti Emekli Sandığı Kanunu,
- 3843 Sayılı Yükseköğretim Kurumlarında İkili Eğitim Yapılması Hakkında Kanun,
- 4483 Sayılı Memurlar ve Diğer Kamu Görevlilerinin Yargılanması Hakkında Kanun,
- 2809 Sayılı Yükseköğretim Kurumları Teşkilatı Kanunu,
- 2886 Sayılı Devlet İhale Kanunu,
- 5018 Sayılı Kamu Mali Yönetim ve Kontrol Kanunu,
- 4734 Sayılı Kamu İhale Kanunu,
- 4735 Sayılı Kamu İhale Sözleşmeleri Kanunu,
- 6245 Sayılı Harcırah Kanunu,
- 6183 Sayılı Amme Alacaklarının Tahsil Usulü Hakkında Kanun,
- Merkezi Yönetim Bütçe Kanunu,
- 5510 Sayılı Sosyal Sigortalar ve Genel Sağlık Sigortası Kanunu
- 237 Sayılı Taşıt Kanunu,
- 7126 Sayılı Sivil Savunma Kanunu,
- 711 Sayılı Nöbetçi Memurluğu Kurulması ve Olağanüstü Hal Tatbikatlarında Mesainin 24 Saat Devamını Sağlayan Kanun,
- 78 Sayılı Yükseköğretim Kurumları Öğretim Elemanlarının Kadroları Hakkında K.H.K.,
- 124 Sayılı Yükseköğretim Üst Kuruluşları ile Yükseköğretim Kurumlarının İdari Teşkilatı Hakkında K.H.K.,
- 190 Sayılı Genel Kadro ve Usulü Hakkında K.H.K.,
- Yükseköğretim Kurumlarında Yabancı Uyruklu Öğretim Elemanı Çalıştırılması Esaslarına İlişkin Bakanlar Kurulu Kararı,
- Yükseköğretim Kurumlarında Emekli Öğretim Elemanlarının Sözleşmeli Olarak Çalıştırılması Esaslarına İlişkin Karar,
- Yükseköğretim Kurumlarına Bağlı Devlet Konservatuarlarında Sanatçı Öğretim Elemanlarının Sözleşmeli Olarak Çalıştırılmasına Dair Bakanlar Kurulu Kararı,

- Yükseköğretim Kurumlarında Cari Hizmet Maliyetleri ve Öğrenci Katkı Olarak Alınacak Katkı Payları ve İkinci Öğretim Ücretlerinin Tespitine Dair Esaslar,
- Yükseköğretim Kurumlarında Yapılacak İkinci Öğretimde Görev Alacak Öğretim Elemanlarına Ödenecek Ders Ücretleri ile Görevli Akademik Yönetici ve Öğretim Elemanları ile İdari Personele Ödenecek Fazla Çalışma Ücretlerine İlişkin Karar.

1.2.2 Faaliyet Alanları-Ürün ve Hizmetler

Balıkesir Üniversitesi'nin faaliyet alanları dört temel alanda toplanmış olup Tablo 1'de verilmektedir.

Tablo 1. Balıkesir Üniversitesi Faaliyet Alanları

Eğitim/Öğretim Faaliyetleri			Araştırma ve Geliştirme Faaliyetleri				Uygulama ve Hizmet Faaliyetleri				Yönetim ve Destek Faaliyetleri			
Ön Lisans, Lisans ve Lisansüstü Programları	Öğrencilere Sunulan Rehberlik/Danışmanlık Hizmetleri	Ulusal ve Uluslararası Öğrenci Değişim Programları	Projeler	Bilimsel Yayınlar	Lisansüstü Tezler	Bilimsel Toplantılar	Danışmanlık Hizmetleri	Yaşam Boyu Eğitim Hizmetleri	Topluma Yönelik Bilgilendirme ve Bilinclendirme Hizmetleri	Topluma Yönelik Sağlık, Kültür ve Spor Hizmetleri	Öğrenci Hizmetleri	Mali Hizmetler	Personel Hizmetleri	Teknik Hizmetler

1.3 Teşkilat Yapısı

1.3.1 Tarihçe

Balıkesir Üniversitesi'nin kökleri, 1910 yılında kurulan Karesi Muallim Mektebi'ne kadar dayanır. Kurum, Mustafa Necati Bey'in Milli Eğitim Bakanlığı sırasında yapımına başlanan bugünkü binaya 1932 yılında taşınmış ve bu tarihten itibaren de Necatibey Öğretmen Okulu adını almıştır. Balıkesir Devlet Mühendislik Akademisi, Balıkesir İşletmecilik ve Turizm Yüksekokulu ile Balıkesir Meslek Yüksekokulu'nun 1975-1976 eğitim-öğretim yılında faaliyete geçmesi ile bu kurumlar, 1982 yılında 41 sayılı Kanun Hükmünde Kararname ile isim ve statü değiştirmişler ve Uludağ Üniversitesi'ne bağlanmışlardır. Necatibey Öğretmen Okulu 1932-1982 yılları arasında Necati Eğitim Enstitüsü adıyla öğretmen yetiştirmeye devam etmiş; 1981 yılında üç yıllık statüsünden çıkarılarak, 4 yıllık "Yüksek Öğretmen Okulu" statüsüne alınmış; 1982 yılında da Uludağ Üniversitesi'ne bağlanarak bu kuruma Necatibey Eğitim Fakültesi ismi verilmiştir. Aynı şekilde Balıkesir İşletmecilik ve Turizm Yüksekokulu'nun ismi Balıkesir Turizm İşletmeciliği ve Otelcilik Yüksekokulu olarak değiştirilmiş, iki yıllık Balıkesir Meslek Yüksekokulu'nun ismi ise aynı kalmıştır. Uludağ Üniversitesi'nin çatısı altında on yıl kalmış olan bu kurumlar, sağlıklı ve istikrarlı bir gelişme ile Balıkesir Üniversitesi için güçlü bir altyapı oluşturmuşlardır.

Balıkesir Üniversitesi, 11 Temmuz 1992 tarih ve 21281 sayılı Resmi Gazete'de yayımlanan 3837 sayılı kanun gereğince kurulmuş olup; 1 Ocak 1993 tarihinden itibaren tüzel kişilik kazanarak bugün 11 Fakülte, 5 Enstitü, 5 Yüksekokul, 16 Meslek Yüksekokulu, 15 Araştırma Merkezi, 4 Bölüm, 1.047 öğretim elemanı, 649 idari personel ve 38.749 öğrenci ile faaliyetlerini sürdürmektedir.

1.3.2 Mevzuat

- 11 Temmuz 1992 tarih ve 21281 sayılı Resmi Gazete'de yayımlanarak yürürlüğe giren 3837 sayılı Kanunla kurularak Balıkesir Üniversitesi 01.01.1993 tarihinden itibaren faaliyete geçmiştir.
- Uludağ Üniversitesine bağlı iken bağlantısı değiştirilerek Balıkesir Üniversitesine bağlanan Necatibey Eğitim Fakültesi.
- Uludağ Üniversitesine bağlı iken bağlantısı değiştirilerek Balıkesir Üniversitesine bağlanan Mühendislik-Mimarlık Fakültesi.
- 3837 sayılı Kanunla kurularak 1993-1994 Eğitim-Öğretim yılında hizmete giren Bandırma İktisadi ve İdari Bilimler Fakültesi ile Fen-Edebiyat Fakültesi.
- Uludağ Üniversitesine bağlı iken bağlantısı değiştirilerek Balıkesir Üniversitesine bağlanan Balıkesir Meslek Yüksekokulu.
- Üniversitemize bağlı olarak 3837 sayılı kanunla kurulan ve 1993-1994 Eğitim-Öğretim yılında hizmete giren Bandırma Meslek Yüksekokulu, Burhaniye Meslek Yüksekokulu, Havran Meslek Yüksekokulu ve Ayvalık Meslek Yüksekokulu.
- Yükseköğretim Yönetim Kurulu'nun 14.02.1994 tarih ve 54.5.333 sayılı kararı ile 1994-1995 Eğitim-Öğretim yılında faaliyete geçen Dursunbey Meslek Yüksekokulu, Erdek Meslek Yüksekokulu, Edremit Meslek Yüksekokulu ve Gönen Meslek Yüksekokulu.



- Yükseköğretim Genel Kurulu'nun 10.03.1995 tarihli kararı ile 1995-1996 Eğitim-Öğretim yılında faaliyete geçen Sındırgı Meslek Yüksekokulu.
- Yükseköğretim Genel Kurulu'nun 24.03.2000 tarihli kararı ile kurulan Susurluk Meslek Yüksekokulu.
- Bakanlar Kurulu'nca 02.06.2000 tarih ve 2000/854 sayılı kararı ile kurulan Beden Eğitimi ve Spor Yüksekokulu.
- Yükseköğretim Kurulu Başkanlığı ile Sağlık Bakanlığı arasında imzalanan 10.11.1992 tarihli protokole göre Yükseköğretim Yürütme Kurulu'nun 14.09.1992 tarihli toplantısında alınan karar gereğince kurulan Sağlık Hizmetleri Meslek Yüksekokulu, 02.11.1996 tarih ve 22805 sayılı Resmi Gazete'de yayımlanan 96/8655 sayılı Bakanlar Kurulu kararı ile adı değiştirilen Balıkesir Sağlık Yüksekokulu.
- 02.11.1996 tarih ve 22805 sayılı Resmi Gazete'de yayımlanan 96/8655 sayılı Bakanlar Kurulu kararı ile kurulan Bandırma Sağlık Yüksekokulu.
- 23.02.2002 tarih ve 24704 sayılı Resmi Gazete'de yayımlanan 2002/3811 sayılı Bakanlar Kurulu Kararı ile kurulan Güzel Sanatlar Fakültesi.
- 3837 Sayılı Kanunla kurulan Sosyal Bilimler Enstitüsü, Fen Bilimleri Enstitüsü, Edremit Zeytincilik Enstitüsü, Gönen Jeotermal Enstitüsü.
- 5467 Sayılı Kanunla kurulan Tıp Fakültesi ve Sağlık Bilimleri Enstitüsü.
- 2809 Sayılı Kanunun ek 30. maddesine göre kurulan İktisadi ve İdari Bilimler Fakültesi.
- YÖK Genel Kurulu'nun 07.02.1997 tarihli kararı ile kurulan Savaştepe Meslek Yüksekokulu.
- YÖK Genel Kurulu'nun 21.10.2005 tarihli kararı ile kurulan Bigadiç Meslek Yüksekokulu.
- Yürütme Kurulu'nun 23.09.1994 tarihli kararı ile kurulan Çevre Sorunları Uygulama ve Araştırma Merkezi.
- Yürütme Kurulu'nun 23.09.1994 tarihli kararı ile kurulan Turizm Uygulama ve Araştırma Merkezi.
- Yürütme Kurulu'nun 16.02.1995 tarihli kararı ile kurulan Bilgi İşlem Uygulama ve Araştırma Merkezi.
- Yürütme Kurulu'nun 11.05.1993 tarihli kararı ile kurulan Atatürk İlkeleri ve İnkılap Tarihi Uygulama Araştırma Merkezi.
- Yürütme Kurulu'nun 17.07.1998 tarihli kararı ile kurulan Balıkesir Yöresi Kültürünü Araştırma Uygulama Merkezi.
- Yürütme Kurulu'nun 19.03.2001 tarihli kararı ile kurulan Temel Bilimler Araştırma Uygulama Merkezi.
- Yürütme Kurulu'nun 13.05.2002 tarihli kararı ile kurulan Bor Araştırma ve Uygulama Merkezi.
- YÖK Genel Kurulu'nun 04.07.2005 tarihli kararı ile kurulan Sürekli Eğitim Araştırma ve Uygulama Merkezi.
- Rektörlük Oluru ile 02.11.2001 tarihli kararı ile kurulan Avrupa Birliği Merkezi.
- 16.09.2003 tarihli Senato Kararı ile kurulan Burslu Öğrenciler Merkezi (Yabancı Öğretim Merkezi adı altında). Yürütme Kurulunun 18.02.1998 tarihli kararı ile isim değişikliği olmuştur.
- 15.03.2007 tarihli Senato Kararı ile kurulan Uluslararası İlişkiler Uygulama ve Araştırma Merkezi Müdürlüğü.
- Yürütme Kurulu'nun 25.02.1993 tarihli kararı ile kurulan Türk Dili Bölümü, Atatürk İlkeleri ve İnkılap Tarihi Bölümü, Beden Eğitimi ve Spor Bölümü.
- Yürütme Kurulu'nun 17.06.1997 tarihli kararı ile kurulan Enformatik Bölümü.



- Yürütme Kurulu'nun 09.04.2008 tarihli kararı ile kurulan Burhaniye Uygulamalı Bilimler Yüksekokulu.
- Yürütme Kurulu'nun 21.09.2007 tarihli kararı ile kurulan Altınoluk Meslek Yüksekokulu.
- Yürütme Kurulu'nun 22.05.2008 tarihli kararı ile kurulan Manyas Meslek Yüksekokulu.
- Yürütme Kurulu'nun 27.05.2008 tarihli kararı ile kurulan İvrindi Sağlık Hizmetleri Meslek Yüksekokulu.
- 18.10.2008 tarih ve 27028 sayılı Resmi Gazete'de yayımlanan 2008/14189 sayılı Bakanlar Kurulu Kararı ile kurulan Veteriner Fakültesi.
- 31.08.2009 tarih ve 27335 sayılı Resmi Gazete'de yayımlanarak yürürlüğe giren Balıkesir Üniversitesi Sağlık Uygulama ve Araştırma Merkezi.
- 31.12.2009 tarih ve 27449 sayılı Resmi Gazete'de yayımlanan 2009/15659 sayılı Bakanlar Kurulu Kararı ile kurulan Bandırma Denizcilik Fakültesi.
- 10.12.2010 tarih ve 27781 sayılı Resmi Gazete'de yayımlanan 2011/1111 sayılı Bakanlar Kurulu Kararı ile kurulan Yabancı Diller Yüksekokulu.
- Yürütme Kurulu'nun 18.04.2011 tarihli kararı ile kurulan Araştırma Laboratuvarları Uygulama ve Araştırma Merkezi.
- Yürütme Kurulu'nun 14.03.2012 tarihli kararı ile kurulan Botanik Bahçesi ve Herbaryum Araştırma ve Uygulama Merkezi.
- 23.06.2012 tarih ve 28332 sayılı Resmi Gazete'de yayımlanan 2012/3209 sayılı Bakanlar Kurulu Kararı ile kurulan İlahiyat Fakültesi.
- 25.04.2013 tarih ve 28628 sayılı Resmi Gazete'de yayımlanan 2013/4459 sayılı Bakanlar Kurulu Kararı ile kurulan Turizm Fakültesi.
- Yürütme Kurulu'nun 10.07.2013 tarihli kararı ile kurulan Türkçe Öğretimi Uygulama ve Araştırma Merkezi.

1.3.3 Örgütsel Yapı

Balıkesir Üniversitesi'nin yönetim ve organizasyonu 2547 sayılı kanuna göre belirlenmiştir. Üniversitenin yönetim organları Rektör, Üniversite Senatosu ve Üniversite Yönetim Kuruludur.

1.3.3.1 Rektör

Rektör, profesör akademik unvanına sahip kişiler arasından görevdeki rektörün çağrısı ile toplanacak üniversite öğretim üyeleri tarafından seçilecek altı aday arasından YÖK Kurulunda belirlenen üç aday içinden Cumhurbaşkanınca dört yıl süre ile atanır. İki dönemden fazla rektörlük yapılamaz. Rektör üniversitenin tüzel kişiliğini temsil eder ve üniversitenin üst yöneticisidir. Rektör çalışmalarında kendisine yardım etmek için en çok üç akademisyeni rektör yardımcısı olarak seçer.

1.3.3.2 Senato

Senato, rektörün başkanlığında, rektör yardımcıları, dekanlar ve her fakülteden kurullarınca üç yıl için seçilecek birer öğretim üyesi ile rektörlüğe bağlı enstitü ve yüksekokul müdürlerinden oluşur. Senato, üniversitenin akademik organı olarak görev yapar. Bu bakımdan üniversitenin eğitim – öğretim, bilimsel araştırma ve yayım faaliyetlerinin esasları hakkında karar almak ve Üniversite Yönetim Kuruluna üye seçmek temel görevleri arasındadır.



1.3.3.3 Üniversite Yönetim Kurulu

Üniversite Yönetim Kurulu, rektörün başkanlığında dekanlardan, üniversiteye bağlı değişik öğretim birim ve alanlarını temsil edecek şekilde senato tarafından dört yıl için seçilecek üç profesörden oluşur. İdari faaliyetlerde rektöre yardımcı bir organ olarak işlev görmektedir.

Fakülte, Enstitü ve Yüksek Okul düzeyinde yönetim organları aşağıdaki gibidir:

- Fakülte Organları; Dekan, Fakülte Kurulu ve Fakülte Yönetim Kurulu,
- Enstitü Organları; Enstitü Müdürü, Enstitü Kurulu ve Enstitü Yönetim Kurulu
- Yüksekokul Organları; Yüksekokul Müdürü, Yüksekokul Kurulu ve Yüksekokul Yönetim Kurulundan oluşur.

Fakülte ve yüksek okullar bölüm, anabilim dalı ve bilim dalı olarak yapılıdır. Balıkesir Üniversitesi'nin organizasyon şeması Tablo 2'de gösterilmiştir. İdari yönetim örgütünün başında bir genel sekreter bulunmakta ve genel sekretere bağlı olarak daire başkanlıkları, müdürler, danışmanlar, hukuk müşavirleri, uzmanlar, 657 sayılı Devlet Memurları Kanununa tabi memurlar ve diğer görevliler bulunmaktadır.

1.3.3.4 Yükseköğretim Kurumlarının İdari Teşkilatı ve Görevleri

Yükseköğretim Kurumlarının İdari Teşkilatı ve Görevleri, Yükseköğretim Üst Kuruluşları ile Yükseköğretim Kurumlarının İdari Teşkilatı Hakkında 07/10/1983 tarih ve 124 sayılı Kanun Hükmünde Kararnamenin yedinci bölümde belirtilmiştir.

Üniversite İdari Teşkilatı aşağıdaki birimlerden oluşur:

1. Genel Sekreterlik,
2. Yapı İşleri ve Teknik Daire Başkanlığı,
3. Personel Daire Başkanlığı,
4. İdari ve Mali İşler Daire Başkanlığı,
5. Öğrenci İşleri Daire Başkanlığı,
6. Sağlık, Kültür ve Spor Daire Başkanlığı,
7. Kütüphane ve Dokümantasyon Daire Başkanlığı,
8. Bilgi İşlem Daire Başkanlığı,
9. Hukuk Müşavirliği,
10. Strateji Geliştirme Daire Başkanlığı,
11. Sivil Savunma Uzmanlığı,
12. Bilimsel Araştırma ve Projeleme Birimi,
13. Döner Sermaye İşletme Müdürlüğü,
14. İç Denetim Birimi.

1.3.3.4.1 Genel Sekreterlik

1. Genel Sekreterlik, bir Genel Sekreter ile en çok iki Genel Sekreter Yardımcısından ve bağlı birimlerden oluşur.
2. Genel Sekreter, üniversite idari teşkilatının başıdır ve bu teşkilatın çalışmasından Rektöre karşı sorumludur.



3. Genel Sekreter, üniversite idari teşkilatının başı olarak yapacağı görevler dışında, kendisi ve kendisine bağlı birimler aracılığı ile aşağıdaki görevleri yerine getirir.
 - Üniversite idari teşkilatında bulunan birimlerin verimli, düzenli ve uyumlu şekilde çalışmasını sağlamak,
 - Üniversite Senatosu ile Üniversite Yönetim Kurulunda oya katılmaksızın raportörlük görevi yapmak; bu kurullarda alınan kararların yazılması, korunması ve saklanması sağlamak,
 - Üniversite Senatosu ile Üniversite Yönetim Kurulunun kararlarını üniversiteye bağlı birimlere iletmek,
 - Üniversite idari teşkilatında görevlendirilecek personel hakkında rektöre öneride bulunmak,
 - Basın ve halkla ilişkiler hizmetinin yürütülmesini sağlamak,
 - Rektörlüğün yazışmalarını yürütmek,
 - Rektörlüğün protokol, ziyaret ve tören işlerini düzenlemek,
 - Rektör tarafından verilecek benzeri görevleri yapmak.

1.3.3.4.2 Yapı İşleri ve Teknik Daire Başkanlığı

Yapı İşleri ve Teknik Daire Başkanlığının görevleri şunlardır:

1. Üniversite bina ve tesislerinin projelerini yapmak, ihale dosyalarını hazırlamak, yapı ve onarımla ilgili ihaleleri yürütmek, inşaatları kontrol etmek ve teslim almak, bakım ve onarım işlerini yapmak,
2. Kalorifer, kazan dairesi, soğuk oda, jeneratör, havalandırma sistemleri ile telefon santrali, çevre düzenleme ve araç işletme, asansör bakım ve onarımı ile benzer işleri yürütmek.

1.3.3.4.3 Personel Daire Başkanlığı

Personel Daire Başkanlığının görevleri şunlardır:

1. Üniversitenin insan gücü planlaması ve personel politikasıyla ilgili çalışmalar yapmak, personel sisteminin geliştirilmesiyle ilgili önerilerde bulunmak,
2. Üniversite personelinin atama, özlük ve emeklilik işleriyle ilgili işlemleri yapmak,
3. İdari personelin hizmet öncesi ve hizmet içi eğitimi programlarını düzenlemek ve uygulamak,
4. Verilecek benzeri görevleri yapmak.

1.3.3.4.4 İdari ve Mali İşler Daire Başkanlığı

İdari ve Mali İşler Daire Başkanlığının görevleri şunlardır:

1. Üniversite personelinin maaş ve özlük haklarına dair işlemleri yürütmek,
2. Üniversite taşınmazlarının kira işlemlerini yürütmek,
3. Üniversitenin her türlü satın alma işlemlerini yürütmek,
4. Üniversitenin ayniyat işlerini yapmak,
5. Araç, gereç ve malzemenin temini ile ilgili hizmetleri yürütmek,
6. Temizlik, aydınlatma, ısıtma, bakım, onarım ve benzeri işleri yapmak,
7. Basın ve grafik işleri ile evrak, yazı, teksir hizmetlerini yerine getirmek,
8. Sivil savunma, güvenlik ve çevre kontrolü işlerini yürütmek,



9. Verilecek benzeri görevleri yapmak.

1.3.3.4.5 Öğrenci İşleri Daire Başkanlığı

Öğrenci İşleri Daire Başkanlığının görevleri şunlardır:

1. Öğrencilerin yeni kayıt, kabul ve ders durumları ile ilgili gerekli işleri yapmak,
2. Mezuniyet, kimlik, burs, mezunların izlenmesi işlemlerini yürütmek,
3. Verilecek diğer benzeri görevleri yerine getirmek.

1.3.3.4.6 Sağlık, Kültür ve Spor Daire Başkanlığı

Sağlık, Kültür ve Spor Daire Başkanlığının görevleri şunlardır:

1. Öğrencilerin ve personelin, sağlık işleri ve tedavileri ile ilgili hizmetleri yürütmek,
2. Öğrencilerin ve personelin barınma, yemek ve benzeri ihtiyaçlarını karşılamak,
3. Öğrencilerin ve personelin, spor, kültürel ve sosyal ihtiyaçlarını karşılayacak faaliyetleri düzenlemek.

1.3.3.4.7 Kütüphane ve Dokümantasyon Daire Başkanlığı

Kütüphane ve Dokümantasyon Daire Başkanlığının görevleri şunlardır:

1. Üniversite kütüphanelerinin gerekli her türlü hizmetlerini karşılamak,
2. Baskı, film, video bant, mikrofilm gibi kayıt katalogları ve hizmete sunma işlemleri ile bibliyografik tarama çalışmalarını yapmak,
3. Verilecek benzeri diğer görevleri yerine getirmek.

1.3.3.4.8 Bilgi İşlem Daire Başkanlığı

Bilgi İşlem Daire Başkanlığının görevleri şunlardır:

1. Üniversitedeki bilgi işlem sistemini işletmek; eğitim, öğretim ve araştırmalara destek olmak,
2. Üniversitenin ihtiyaç duyacağı diğer bilgi işlem hizmetlerini yerine getirmek.

1.3.3.4.9 Hukuk Müşavirliği

Hukuk Müşavirliğinin görevleri şunlardır:

1. Üniversitenin öğrencileri, diğer kişi ve kurumlarla olan anlaşmazlık ve uyuşmazlıklarında adli ve idari mercilerde üniversitenin haklarını savunmak,
2. Üniversitenin tasarruflarının yürürlükteki kanunlara uygun olarak icrasında, idareye yardımcı olmak,
3. Verilecek benzeri diğer görevleri yerine getirmek.

1.3.3.4.10 Strateji Geliştirme Daire Başkanlığı

Strateji Geliştirme Daire Başkanlığı, 24.12.2003 tarih ve 25326 sayılı Resmi Gazetede yayımlanan 5018 sayılı Kamu Mali Yönetimi ve Kontrol Kanununun 60. maddesi ile 24.12.2005 tarih ve 26033 sayılı Resmi Gazetede yayımlanan 5436 sayılı Kamu Mali



Yönetimi ve Kontrol Kanunu ile Bazı Kanun ve Kanun Hükmünde Kararnamelerde Değişiklik Yapılması Hakkında Kanunun 15/c maddesine istinaden 01.01.2006 tarihinde kurulmuştur. Görevleri;

1. İdarenin stratejik plan ve performans programının hazırlanmasını koordine etmek ve sonuçlarının konsolide edilmesi çalışmalarını yürütmek,
2. İzleyen iki yılın bütçe tahminlerini de içeren idare bütçesini, stratejik plan ve yıllık performans programına uygun olarak hazırlamak ve idare faaliyetlerinin bunlara uygunluğunu izlemek ve değerlendirmek,
3. Mevzuatı uyarınca belirlenecek bütçe ilke ve esasları çerçevesinde, ayrıntılı harcama programı hazırlamak ve hizmet gereksinimleri dikkate alınarak ödeneğin ilgili birimlere gönderilmesini sağlamak,
4. Bütçe kayıtlarını tutmak, bütçe uygulama sonuçlarına ilişkin verileri toplamak, değerlendirmek ve bütçe kesin hesabı ile malî istatistikleri hazırlamak,
5. İlgili mevzuatı çerçevesinde idare gelirlerini tahakkuk ettirmek, gelir ve alacaklarının takip ve tahsil işlemlerini yürütmek,
6. Muhasebe hizmetlerini yürütmek,
7. Harcama birimleri tarafından hazırlanan birim faaliyet raporlarını da esas alarak idarenin faaliyet raporunu hazırlamak,
8. İdarenin mülkiyetinde veya kullanımında bulunan taşınır ve taşınmazlara ilişkin icmal cetvellerini düzenlemek,
9. İdarenin yatırım programının hazırlanmasını koordine etmek, uygulama sonuçlarını izlemek ve yıllık yatırım değerlendirme raporunu hazırlamak,
10. İdarenin, diğer idareler nezdinde takibi gereken malî iş ve işlemlerini yürütmek ve sonuçlandırmak,
11. Malî kanunlarla ilgili diğer mevzuatın uygulanması konusunda üst yöneticiye ve harcama yetkililerine gerekli bilgileri sağlamak ve danışmanlık yapmak,
12. Ön malî kontrol faaliyetini yürütmek,
13. Uygulama sırasında nakit ve ödenek durumunu izlemek,
14. İç kontrol sisteminin kurulması, standartlarının uygulanması ve geliştirilmesi konularında çalışmalar yapmak,
15. Malî konularda üst yönetici tarafından verilen diğer görevleri yapmak.

1.3.3.4.11 Sivil Savunma Uzmanlığı

Sivil Savunma Uzmanlığının görevleri şunlardır:

1. Sivil savunma planları hazırlamak ve uygulamak,
2. Verilecek benzeri diğer görevleri yerine getirmek.

1.3.3.4.12 Bilimsel Araştırma Projeleri Birimi

Birimin görevleri şunlardır:

1. Üniversite genelinde bilimsel nitelikteki bütün araştırma ve proje faaliyetlerini yürütmek,
2. Verilecek benzeri diğer görevleri yerine getirmek.



1.3.3.4.13 Döner Sermaye İşletme Müdürlüğü

Müdürlüğün görevi döner sermayeye tabi işlemleri yürütmektir.

1.3.3.4.14 İç Denetim Birimi

Birimin görevleri şunlardır:

1. Nesnel risk analizlerine dayanarak kamu idarelerinin yönetim ve kontrol yapılarını değerlendirmek,
2. Kaynakların etkili, ekonomik ve verimli kullanılması bakımından incelemeler yapmak ve önerilerde bulunmak,
3. Harcama sonrasında yasal uygunluk denetimi yapmak,
4. İdarenin harcamalarının, mali işlemlere ilişkin karar ve tasarrufların, amaç ve politikalara, kalkınma planına, programlara, stratejik planlara ve performans programlarına uygunluğunu denetlemek ve değerlendirmek,
5. Mali yönetim ve kontrol süreçlerinin sistem denetimini yapmak ve bu konularda önerilerde bulunmak,
6. Denetim sonuçları çerçevesinde iyileştirmelere yönelik önerilerde bulunmak ve bunları takip etmek,
7. Denetim sırasında veya denetim sonuçlarına göre soruşturma açılmasını gerektirecek bir duruma rastlanıldığında, ilgili idarenin en üst amirine bildirmek,
8. Kamu idaresince üretilen bilgilerin doğruluğunu denetlemek,
9. Üst yönetici tarafından gerekli görülen hallerde performans göstergelerini belirlemede yardımcı olmak, belirlenen performans göstergelerinin uygulanabilirliğini değerlendirmek,
10. Suç teşkil eden durumlara ilişkin tespitlerini üst yöneticiye bildirmek.



Tablo 2. Balıkesir Üniversitesi Teşkilat Yapısı

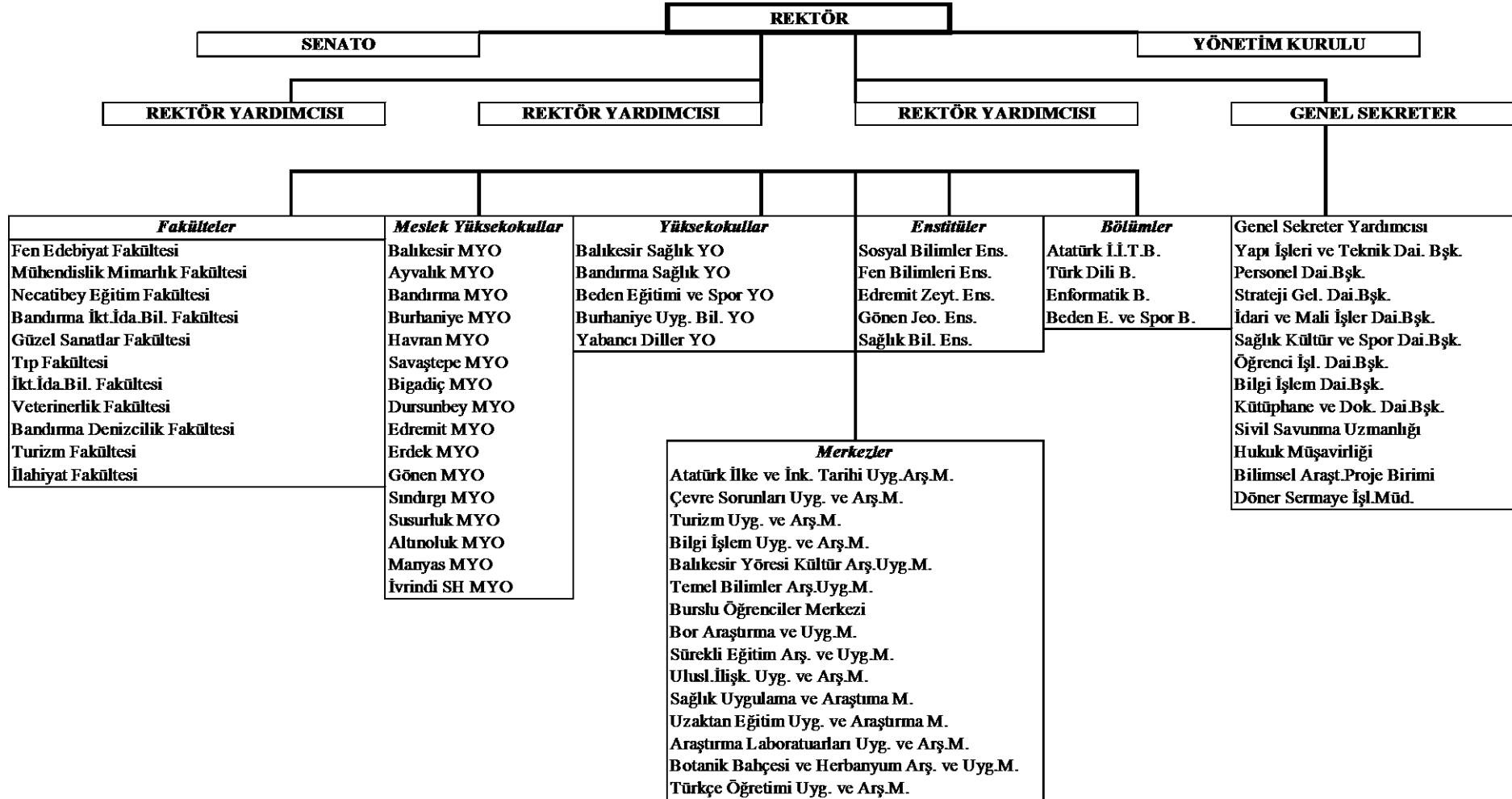

1.4 Fiziksel Kaynaklar

1.4.1 Fiziksel Yapı

Balıkesir Üniversitesi birimlerinin fiziksel alanları Tablo 3’de verilmektedir.

Tablo 3. Balıkesir Üniversitesi Fiziki Alan Bilgileri

SIRA NO	BİNA ADI	ARAZİ ALANI (m ²)	2014	İNŞAATI DEVAM EDEN PROJELER
1	REKTÖRLÜK	4.663.517,00	19.700,00	
2	OTEL BİNASI		15.000,00	
3	KAPALI SPOR SALONU		5.000,00	
4	TIP FAKÜLTESİ		52.000,00	
5	MÜHENDİSLİK-MİMARLIK		28.378,00	
6	FEN-EDEBİYAT FAK.		35.100,00	
7	TURİZM İŞLT.		10.500,00	
	KAMPÜS MESLEK YÜKSEKOKULU		15.370,00	
8	KAMPÜS MERKEZİ YEMEKHANE		9.500,00	
9	KAMPÜS AÇIKSPOR TESİS.		1.350,00	
10	KAMPÜS İKTİSAT FAKÜLTESİ *1		13.000,00	Kampüste aynı binada hizmet vermekte dirlir
11	BALIKESİR SAĞLIK Y.O *1			
12	KAMPÜS B.E.S.Y.O.		10.500,00	
13	YARI OLİMPİK YÜZME HAVUZU		4.000,00	
14	MERKEZİ ARAŞTIRMA LAB.		3.200,00	
15	VETERNER FAK. (Çağış)			13.000,00
16	NECATİBEY EĞİT.FAK.	35.949,50	12.514,00	
17	BEDEN EĞİTİMİ SPOR Y.O.		4.450,00	
18	GÜZEL SANATLAR FAK.	2.086,20	1.720,00	
19	BANDIRMA İKTİSAT FAK.	727.893,38	20.963,00	
20	BANDIRMA SAĞLIK Y.O.	2.076,95	1.400,00	
21	VETERNER FAK. (Hindi Üretme)	388.000,00	2.285,00	
21	BURHANIYE Y.O.	30.000,50	21.000,00	
22	AYVALIK M.Y.O.	16.670,74	4.500,00	
23	BANDIRMA M.Y.O.	6.786,00	4.280,00	
24	BANDIRMA M.Y.O.(2)	3.768,00	2.620,00	
25	BURHANIYE M.Y.O.	86.902,00	3.200,00	
26	HAVRAN M.Y.O.	36.739,59	3.200,00	
27	EDREMİT M.Y.O.	24.674,00	4.500,00	
28	ERDEK M.Y.O.	21.264,88	4.137,00	
29	GÖNEN M.Y.O.	217.365,32	4.500,00	
30	DÜRSUNBEY M.Y.O.	39.079,23	7.000,00	
31	SINDIRGI M.Y.O.	12.184,00	1.750,00	
32	SUSURLUK M.Y.O.	27.455,02	5.130,00	
33	SAVAŞTEPE M.Y.O.	3.000,00	1.200,00	
34	SAVAŞTEPE M.Y.O.(2) *2	10.428,99		İnşaatı dernek tarafından yapılmaktadır.
35	BİGADIÇ M.Y.O.	7.797,00	2.450,00	
36	ALTINOLUK M.Y.O.	3.732,45	1.800,00	
37	İVRİNDİ M.Y.O.	1.617,64	1.240,00	
38	İVRİNDİ M.Y.O.(2) *3	10.427,30		İnşaatı dernek tarafından yapılmaktadır.
39	MANYAS M.Y.O.	7.505,08	5.500,00	
	Genel Toplam	6.356.920,77	343.937,00	13.000,00

NOTLAR: -Yabancı Diller Yüksekokulu faaliyetlerini Kampüs Fen-Edebiyat Fakültesinde,
-İlahiyat Fakültesi faaliyetlerini Merkez BESYO binasında yürütecektir.
- Denizcilik Fakültesi henüz kuruluş aşamasında olduğundan binası belirlenmemiştir.



1.4.2 Bilgi ve Teknolojik Kaynaklar

Üniversitemiz yerleşkelerinde 5900 internet kullanıcısı mevcut olup, internet çıkışımız Metro Ethernet üzerinden sağlanmaktadır. Ana internet çıkışımız 150 Mbps olup, Edremit MYO, Necatibey Eğitim Fakültesi ve Bandırma İktisadi ve İdari Bilimler Fakültesi'ne 10 MBps, Susurluk MYO'ya 5 MBps hızla bağlanmaktadır. Fakültelerimizde bilişim ağları alt yapısı gigabit olarak gerçekleştirilmiştir. Ayrıca Fakülte ve yüksekokullarımızda kablosuz internet erişimi verilmekte olup laboratuvar ve donanım desteği sağlanmaktadır. Yazılım geliştirme, web hosting, web tasarım, e-mail, radius, kütüphane dijital kaynaklarına erişim uygulamaları, canlı yayın vb. gibi alanlarda çalışmalar yürütülmektedir. Bu uygulamalar Bilgi İşlem Daire Başkanlığımızdaki 32 adet sunucu ile gerçekleştirilmektedir. Ayrıca Üniversite Bilgi Sistemi(UBS) ve Öğrenci Bilgi Sistemine (OBS) teknik destek sağlanmaktadır. SPSS, Scientific Workplace, MS Office 2010, Antivirüs vb. uygulamalar için lisans dağıtımı yapılmaktadır.

Ağ ve Teknik destek hizmetlerinde çözüm ortaklığı yaptığımız kamu kurum ve kuruluşları (ULAKNET, TELEKOM, YÖK, TÜBİTAK, ULAKBİM, Firmalar) stratejik ortaklarımızdır.

Tablo 4. Diğer Bilgi ve Teknolojik Kaynaklar

Cinsi	Adet
Projeksiyon	611
Slayt makinesi	80
Tepegöz	33
Episkop	9
Yazıcı	1068
Fotokopi makinesi	90
Faks	59
Fotoğraf makinesi	38
Kameralar	179
Televizyonlar	315
Tarayıcılar	58
Müzik Setleri	55
Mikroskoplar	134
DVD Player	4
Akıllı Tahta	108

1.5 İnsan Kaynakları

Tüm kurumlarda olduğu gibi Üniversiteler içinde kurumsal gelişmenin ve kurumun topluma sunduğu hizmetin dinamik yapısını belirleyen en önemli etkenlerden biri o kurumun insan kaynaklarıdır. Eğitim düzeyi yüksek ve yeniliklere açık, değişimlere duyarlı kadrolar, ait oldukları kurumun stratejik amaçlarının gerçekleştirme oranlarını kuşkusuz olumlu yönde etkiler.

Balıkesir Üniversitesi; bir üniversitenin temel varoluş nedenlerinden biri olan bilimsel araştırmaya yatkın akademisyenleri ve üniversitenin makro çerçevede, tüm çalışma alanlarında, yüksek hizmet kalitesini benimsemiş idari kadrolara sahiptir. Fakat daha yüksek bir eğitim kalitesi ölçütünü yakalamak ve üniversitenin sahip olduğu potansiyeli topluma daha olumlu yansıtabilmek için sahip olduğumuz personel mevcudunun artırılması gerekmektedir. Bununla beraber kurum içi personel eğitim süreçleri açısından Balıkesir Üniversitesi önemli bir mesafe almaktadır.

Üniversitemizin mevcut akademik personel sayısı, yabancı uyruklu akademik personel sayısı, diğer üniversitelerde görevlendirilen akademik personel sayısı, başka üniversitelerden üniversitemizde görevlendirilen akademik personel sayısı, üniversitemiz genelinde yaş itibarıyla akademik personelin dağılımı ve idari personelin sayısı sırasıyla Tablo 5-10'da verilmektedir.

Tablo 5. Akademik Personel Sayıları

Unvan	Kadroların Doluluk Oranına Göre			Kadroların İstihdam Şekline Göre	
	Dolu	Boş	Toplam	Tam Zamanlı	Yarı Zamanlı
Profesör	108	45	153	108	-
Doçent	97	55	152	97	-
Yardımcı Doçent	299	42	341	299	-
Öğretim Görevlisi	211	61	272	211	-
Okutman	81	36	117	81	-
Çevirici	-	2	2	-	-
Eğitim- Öğretim Planlamacısı	-	1	1	-	-
Araştırma Görevlisi	216	132	348	216	-
Uzman	35	27	62	35	-
Toplam	1047	401	1448	1047	-



Tablo 6. Yabancı Uyruklu Akademik Personel

Unvan	Geldiği Ülke	Çalıştığı Bölüm
Okutman	Amerika	Yabancı Diller Y.O. (4)
Öğretim Görevlisi	Mısır	İlahiyat Fakültesi (1)
Toplam		4

Tablo 7. Diğer Üniversitelerde Görevlendirilen Akademik Personel

Unvan	Bağlı Olduğu Fakülte /MYO	Görevlendirildiği Üniversite
Profesör	Balıkesir Üniv. Tıp Fak.	Namık Kemal Üniv.
Yardımcı Doçent	Balıkesir Üniv. Tıp Fak. Balıkesir Üniv. Müh.-Mim. Fak.	Namık Kemal Üniv. Gebze Yüksek Teknoloji Enstitüsü
Öğretim Görevlisi	Balıkesir Üniv. Bilgi İşlem Uyg. ve Araştırma Merkezi	İzmir Üniv.
Toplam	4	3

Tablo 8. Başka Üniversitelerden Kurumda Görevlendirilen Akademik Personel

Unvan	Bağlı Olduğu Fakülte /MYO	Görevlendirildiği Üniversite
Profesör	Dokuz Eylül Üniv. Tıp Fak. Dokuz Eylül Üniv. Tıp Fak. Dokuz Eylül Üniv. Tıp Fak. Dokuz Eylül Üniv. Tıp Fak.	Balıkesir Üniv. Tıp Fak. Balıkesir Üniv. Tıp Fak. Balıkesir Üniv. Tıp Fak. Balıkesir Üniv. Tıp Fak.
Doçent	Uludağ Üniv. Tıp Fak.	Balıkesir Üniv. Tıp Fak.
Yardımcı Doçent	Şifa Üniv.	Balıkesir Üniv. Tıp Fak.
Öğretim Görevlisi	Uludağ Üniv. Güzel San.Fak.	Balıkesir Üniv. Necatibey Eğt.F.
Toplam	7	2

Tablo 9. Akademik Personelin Yaş İtibariyle Dağılımı

Yaş	Kişi Sayısı	Yüzde
21-25 Yaş	46	4,39
26-30 Yaş	156	14,89
31-35 Yaş	190	18,14
36-40 Yaş	185	17,66
41-50 Yaş	321	30,66
51- Üzeri	149	14,23
Toplam	1047	100



Tablo 10. İdari Personel Sayıları

	Dolu	Boş	Toplam
Genel İdari Hizmetler	372	321	693
Sağlık Hizmetleri Sınıfı	124	135	259
Teknik Hizmetleri Sınıfı	83	30	113
Eğitim ve Öğretim Hizmetleri Sınıfı	-	5	5
Avukatlık Hizmetleri Sınıfı	2	2	4
Din Hizmetleri Sınıfı	-	1	1
Yardımcı Hizmetli	68	8	76
Toplam	649	502	1151

1.6 Diğer Hususlar

1.6.1 Yönetim ve İç Kontrol Sistemi

5018 sayılı Kamu Mali Yönetim ve Kontrol Kanunu ile kamu idarelerinde mali yönetim ve kontrol sistemleri kurularak kendileri tarafından yapılması öngörülmüştür. Balıkesir Üniversitesi Strateji Geliştirme Daire Başkanlığı 5018 sayılı Kamu Mali Yönetim ve Kontrol Kanununun 60. maddesinde sayılan görev ve mali hizmetleri yürütmek üzere 5436 Sayılı “Kamu Yönetimi ve Kontrol Kanunu ile Bazı Kanun ve Kanun Hükmünde Kararnamelerde Değişiklik Yapılması Hakkında Kanun” un 15.maddesinin (c) bendi hükmü ile kurulmuştur. 5018 sayılı Kanun ile iç kontrol mekanizması kamu idarelerinin mali yönetim ve kontrol sistemleri ; harcama birimleri, muhasebe ve mali hizmetler ile ön mali kontrol ve iç denetimden oluşmaktadır. İç kontrol sisteminin şeması Şekil 1’de verilmiştir.

Mali disiplini sağlamak amacıyla kurumumuzda etkili bir iç denetim sisteminin kurulması maksadıyla 2007 yılında 3 adet iç denetçimiz göreve başlamıştır. 2007 yılında iç denetçiler sertifika eğitimi almış olup Nisan 2008 itibariyle eğitimlerini tamamlamışlardır. 2011 yılında bir iç denetçimiz nakil yoluyla ayrılmış olup kalan iki iç denetçimiz görevlerine devam etmektedir.

Üniversitede 52 harcama birimi kendi harcamalarında iç kontrolünü yapmasına rağmen ödeme aşamasında Strateji Geliştirme Daire Başkanlığının ilgili birimleri yetkileri kapsamında muhasebe ve ön mali kontrol denetimini yapmakla yükümlüdür.

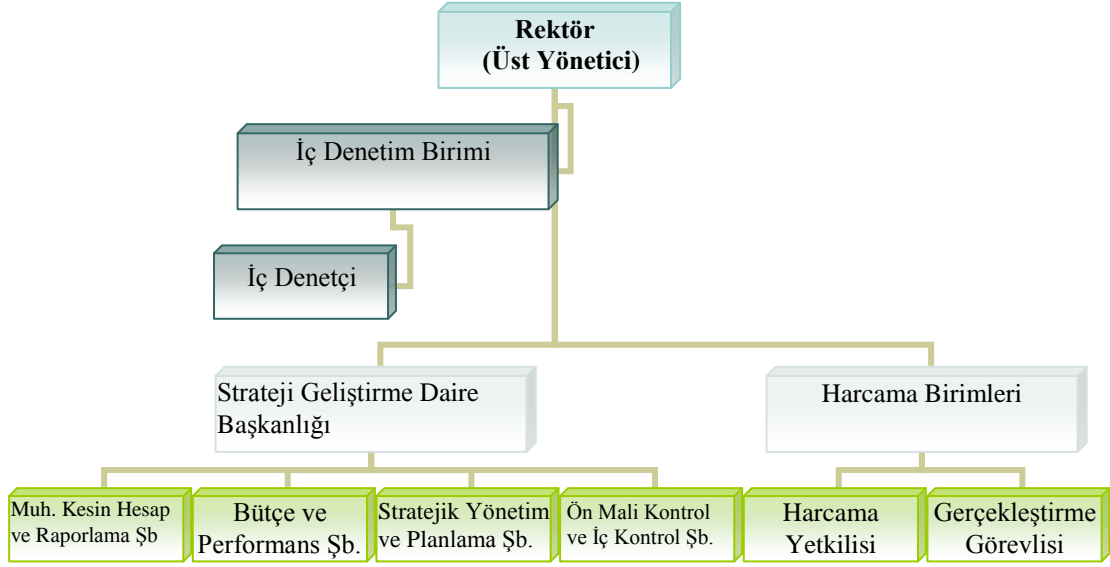

Şekil 1. İç Kontrol Sistemi Şeması

2. PERFORMANS BİLGİLERİ

2.1 Amaç ve Hedefler

Üniversitemizin amaç ve hedefleri Tablo 11’de verilmektedir.

Tablo 11. Stratejik Amaç ve Hedefler

KOD*	Amaç ve Hedefler	2014
SA 1	Araştırma Geliştirme Stratejileri	
SH 1	BAP, TÜBİTAK, BOREN, DPT, AB ve diğer kuruluşlarca desteklenen Bilimsel Araştırma Projeleri sayısının 2011-2015 yılları arasında her yıl %7 artırılması	243
SH 2	2015 yılı sonuna kadar Üniversitemizin Uluslararası atıf indekslerine giren (SCI, SSCI, AHCI) dergilerde yayınlanan yayın sayısının her yıl %5 artırılması	157
SH 3	Plan dönemi boyunca Ulusal ve Uluslararası düzeyde her yıl en az 15 bilimsel aktivitenin (kongre, seminer vb) düzenlenmesi	15
SH 4	Ulusal ve Uluslararası Bilimsel toplantılara katılım sayılarının her yıl %5 artırılması	301
SH 6	Balıkesir Üniversitesi Akademik Personel Bilimsel Teşvik Ödülü Programının faaliyete geçirilmesi ve her yıl en az 3 farklı alanda teşvik ödüllerinin verilmesi	3
SA 2	Eğitim ve Öğretim Kalitesinin Arttırılması	
SH 1	Öğrencilerin Uluslararası değişim programına katılımı her yıl %10 arttırılacak	161
SH 2	Öğretim Üyelerinin Uluslararası değişim programına katılımı her yıl %10 arttırılacak	23
SH 3	Uluslararası değişim programı çerçevesinde yürütülen İkili Anlaşmaların sayısı 2011-2015 dönemi için hedeflenen seviyelere ulaşılacak	99
SH 4	Öğrencilerimize yönelik sosyal, kültürel, teknik gezi ve sportif etkinlikler için hedeflenen değerlere ulaşılması sağlanacak	45
SH 6	Plan dönemi boyunca basılı kaynaklar için hedeflenen değerlere ulaşılması sağlanacak	38500
SH 7	Plan dönemi boyunca e-veri tabanı için hedeflenen değerlere ulaşılması sağlanacak	25
SH 9	Öğrenci memnuniyetinin ölçümü ve değerlendirilmesi için 2013 yılına kadar gerekli çalışmalar tamamlanacak ve 2013-2015 plan dönemi boyunca her yıl anket çalışması yapılarak memnuniyet oranı hedefleri tutturulacak.	% 80 MO
SA 3	Üniversite-Sanayi-Tarım İşbirliği Başta Olmak Üzere Toplumun İhtiyacı Olan Alanlarda Hizmet Üretmek	
SH 1	Zeytin sektöründeki kaliteyi artırma kapsamında reklam, tanıtım, satış geliştirme alanlarında yılda en az üç faaliyet yapmak	3
SH 3	2014 yılına kadar Merkezi Araştırma Laboratuvarını akredite ederek sanayicinin üniversiteden talep edeceği analizlere cevap verebilmek	ÇT
SA 4	Dış Paydaşlarla İşbirliği ve Üniversitenin Tanınabilirlik Seviyesinin Yükseltilmesi	
SH 1	2013 yılı sonuna kadar üniversite-mezun ilişkilerini takip edecek bir birimin oluşturulması ve üniversitemiz mezunlarının her yıl % 10’na ulaşılması	% 10



SH 2	Üniversitemizin iletişim içinde olduğu bütün paydaşlara yılda bir kez Üniversite Bülteni ve/veya faaliyet raporu hazırlanacak ve gönderilecek.	BG
S H 3	Balıkesir ilinin gereksinimleri doğrultusunda çevre ve halk sağlığı konusunda her yıl 5 araştırma/bilgilendirme çalışması yürütülecek.	5
SH 4	Ortaöğretim öğrencilerinin üniversitemizi tercih etmelerini sağlamak amacı ile 2015 yılı sonuna kadar her yıl beş tanıtım günü düzenlenecek.	5
SH 5	Üniversitemizin tanıtımını sağlamak için her yıl en az 3 defa Ulusal ve Uluslar arası fuarlara katılımın sağlanması	3
SA 5	Teknolojik ve Fiziksel Altyapının Geliştirilmesi	
SH 4	2015 yılı sonunda Veteriner Fakültesi ve Hayvan Hastanesi İnşaatının bitirilmesi	ÇD
SH 5	Merkez Kütüphane ve Kültür Merkezi İnşaatının 2015 yılı sonunda tamamlanması	ÇD
SH 11	Üniversitemiz kampus alanlarında çevre düzenlenmesi ve alt yapı çalışmalarında belirtilen faaliyetlerin tamamlanması	ÇD
SH 13	2015 yılına kadar Yabancı Diller Yüksek Okulu Binasının tamamlanması	ÇD
SH 14	2015 yılı sonuna kadar Enstitüler Binasının tamamlanması	ÇD
SH 16	2015 yılı sonuna kadar Bandırma Denizcilik Fakültesinin tamamlanması	ÇD
SH 18	2015 yılı sonuna kadar Bandırma MYO'nun yerleşke alanındaki inşaatının tamamlanması	ÇD
SA 6	Finansal Kaynakların Arttırılması ve Etkin Kullanımı	
SH 1	Döner Sermaye İşletmesi gelirleri plan dönemi boyunca her yıl % 4 oranında arttırılacak	1577000
SH 2	Kira gelirlerimizi plan dönemi boyunca her yıl %3 arttırılacak.	788000
S H 3	Plan dönemi boyunca Üniversite Bütçesinde Öz Gelirin payının en az % 25 oranında olması sağlanacak.	%25≥
SH 4	Plan döneminde Yatırım ödeneklerinin kullanım oranının en az % 95 oranında olması sağlanacak.	%95≥

*SA : Stratejik Amaç SH : Stratejik Hedef ÇD: Çalışmalar devam ediyor
ÇT: Çalışmalar tamamlanacak BG: Bülten gönderilecek MO: Memnuniyet oranı

2.2 Performans Hedef ve Göstergeleri ile Faaliyetler

2.2.1 Performans Hedeflerinin Amaç ve Hedeflere Göre Dağılımı

Üniversitemizin hedef ve amaçları doğrultusunda oluşturulan faaliyet maliyetleri raporları Tablo 12'de ve performans hedefleri Tablo 13'de verilmektedir.



Tablo 12. Faaliyet Maliyetleri Tablosu

FAALİYET MALİYETLERİ TABLOSU			FAALİYET MALİYETLERİ TABLOSU																																																																																								
İdare Adı	38.38 - BALIKESİR ÜNİVERSİTESİ		İdare Adı	38.38 - BALIKESİR ÜNİVERSİTESİ																																																																																							
Performans Hedefi	1 - BAP, TÜBİTAK, BOREN, DPT, AB ve diğer kuruluşlarca desteklenen Bilimsel Araştırma Projeleri sayısının 2011-2015 yılları arasında her yıl %7 artırılması		Performans Hedefi	2 - 2015 yılı sonuna kadar Üniversitemizin Uluslararası atf indekslerine giren (SCI, SSCI, AHCI) dergilerde yayınlanan yayın sayısının her yıl %5 artırılması																																																																																							
Faaliyet Adı	Bilimsel Araştırma Projeleri sayılarının artırılması		Faaliyet Adı	Yayın sayısının artırılması çalışması																																																																																							
Sorumlu Harcama Birimi veya Birimleri	38.38.00.01 - ÜST YÖNETİM, AKADEMİK VE İDARİ BİRİMLER		Sorumlu Harcama Birimi veya Birimleri	38.38.00.01 - ÜST YÖNETİM, AKADEMİK VE İDARİ BİRİMLER																																																																																							
<p><i>Balıkesir Üniversitesi 2011-2015 Dönemi İkinci Stratejik Planında bulunan Araştırma Geliştirme Stratejileri amacı (Stratejik Amaç 1) altında yer alan "BAP, TÜBİTAK, BOREN, DPT, AB ve diğer kuruluşlarca desteklenen Bilimsel Araştırma Projeleri sayısının 2011-2015 yılları arasında her yıl %7 artırılması" hedefine ulaşılması için yapılan faaliyetidir.</i></p>			<p><i>Balıkesir Üniversitesi 2011-2015 Dönemi İkinci Stratejik Planında bulunan Araştırma Geliştirme Stratejileri amacı (Stratejik Amaç 1) altında yer alan "2015 yılı sonuna kadar Üniversitemizin Uluslararası atf indekslerine giren (SCI, SSCI, AHCI) dergilerde yayınlanan yayın sayısının her yıl %5 artırılması" hedefine ulaşılması için yapılan faaliyetidir.</i></p>																																																																																								
<table border="1"> <thead> <tr> <th colspan="2">Ekonomik Kod</th> <th>Ödenek</th> </tr> </thead> <tbody> <tr><td>01</td><td>Personel Giderleri</td><td>102.000,00</td></tr> <tr><td>02</td><td>SGK Devlet Primi Giderleri</td><td>32.000,00</td></tr> <tr><td>03</td><td>Mal ve Hizmet Alım Giderleri</td><td>356.000,00</td></tr> <tr><td>04</td><td>Faiz Giderleri</td><td>0,00</td></tr> <tr><td>05</td><td>Cari Transferler</td><td>0,00</td></tr> <tr><td>06</td><td>Sermaye Giderleri</td><td>75.000,00</td></tr> <tr><td>07</td><td>Sermaye Transferleri</td><td>0,00</td></tr> <tr><td>08</td><td>Borç verme</td><td>0,00</td></tr> <tr><td colspan="2">Toplam Bütçe Kaynak İhtiyacı</td><td>565.000,00</td></tr> <tr><td rowspan="3">Bütçe Dışı Kaynak</td><td>Döner Sermaye</td><td>0,00</td></tr> <tr><td>Diğer Yurt İçi</td><td>0,00</td></tr> <tr><td>Yurt Dışı</td><td>0,00</td></tr> <tr><td colspan="2">Toplam Bütçe Dışı Kaynak İhtiyacı</td><td>0,00</td></tr> <tr><td colspan="2">Toplam Kaynak İhtiyacı</td><td>565.000,00</td></tr> </tbody> </table>			Ekonomik Kod		Ödenek	01	Personel Giderleri	102.000,00	02	SGK Devlet Primi Giderleri	32.000,00	03	Mal ve Hizmet Alım Giderleri	356.000,00	04	Faiz Giderleri	0,00	05	Cari Transferler	0,00	06	Sermaye Giderleri	75.000,00	07	Sermaye Transferleri	0,00	08	Borç verme	0,00	Toplam Bütçe Kaynak İhtiyacı		565.000,00	Bütçe Dışı Kaynak	Döner Sermaye	0,00	Diğer Yurt İçi	0,00	Yurt Dışı	0,00	Toplam Bütçe Dışı Kaynak İhtiyacı		0,00	Toplam Kaynak İhtiyacı		565.000,00	<table border="1"> <thead> <tr> <th colspan="2">Ekonomik Kod</th> <th>Ödenek</th> </tr> </thead> <tbody> <tr><td>01</td><td>Personel Giderleri</td><td>124.000,00</td></tr> <tr><td>02</td><td>SGK Devlet Primi Giderleri</td><td>41.000,00</td></tr> <tr><td>03</td><td>Mal ve Hizmet Alım Giderleri</td><td>153.000,00</td></tr> <tr><td>04</td><td>Faiz Giderleri</td><td>0,00</td></tr> <tr><td>05</td><td>Cari Transferler</td><td>0,00</td></tr> <tr><td>06</td><td>Sermaye Giderleri</td><td>0,00</td></tr> <tr><td>07</td><td>Sermaye Transferleri</td><td>0,00</td></tr> <tr><td>08</td><td>Borç verme</td><td>0,00</td></tr> <tr><td colspan="2">Toplam Bütçe Kaynak İhtiyacı</td><td>318.000,00</td></tr> <tr><td rowspan="3">Bütçe Dışı Kaynak</td><td>Döner Sermaye</td><td>0,00</td></tr> <tr><td>Diğer Yurt İçi</td><td>0,00</td></tr> <tr><td>Yurt Dışı</td><td>0,00</td></tr> <tr><td colspan="2">Toplam Bütçe Dışı Kaynak İhtiyacı</td><td>0,00</td></tr> <tr><td colspan="2">Toplam Kaynak İhtiyacı</td><td>318.000,00</td></tr> </tbody> </table>			Ekonomik Kod		Ödenek	01	Personel Giderleri	124.000,00	02	SGK Devlet Primi Giderleri	41.000,00	03	Mal ve Hizmet Alım Giderleri	153.000,00	04	Faiz Giderleri	0,00	05	Cari Transferler	0,00	06	Sermaye Giderleri	0,00	07	Sermaye Transferleri	0,00	08	Borç verme	0,00	Toplam Bütçe Kaynak İhtiyacı		318.000,00	Bütçe Dışı Kaynak	Döner Sermaye	0,00	Diğer Yurt İçi	0,00	Yurt Dışı	0,00	Toplam Bütçe Dışı Kaynak İhtiyacı		0,00	Toplam Kaynak İhtiyacı		318.000,00
Ekonomik Kod		Ödenek																																																																																									
01	Personel Giderleri	102.000,00																																																																																									
02	SGK Devlet Primi Giderleri	32.000,00																																																																																									
03	Mal ve Hizmet Alım Giderleri	356.000,00																																																																																									
04	Faiz Giderleri	0,00																																																																																									
05	Cari Transferler	0,00																																																																																									
06	Sermaye Giderleri	75.000,00																																																																																									
07	Sermaye Transferleri	0,00																																																																																									
08	Borç verme	0,00																																																																																									
Toplam Bütçe Kaynak İhtiyacı		565.000,00																																																																																									
Bütçe Dışı Kaynak	Döner Sermaye	0,00																																																																																									
	Diğer Yurt İçi	0,00																																																																																									
	Yurt Dışı	0,00																																																																																									
Toplam Bütçe Dışı Kaynak İhtiyacı		0,00																																																																																									
Toplam Kaynak İhtiyacı		565.000,00																																																																																									
Ekonomik Kod		Ödenek																																																																																									
01	Personel Giderleri	124.000,00																																																																																									
02	SGK Devlet Primi Giderleri	41.000,00																																																																																									
03	Mal ve Hizmet Alım Giderleri	153.000,00																																																																																									
04	Faiz Giderleri	0,00																																																																																									
05	Cari Transferler	0,00																																																																																									
06	Sermaye Giderleri	0,00																																																																																									
07	Sermaye Transferleri	0,00																																																																																									
08	Borç verme	0,00																																																																																									
Toplam Bütçe Kaynak İhtiyacı		318.000,00																																																																																									
Bütçe Dışı Kaynak	Döner Sermaye	0,00																																																																																									
	Diğer Yurt İçi	0,00																																																																																									
	Yurt Dışı	0,00																																																																																									
Toplam Bütçe Dışı Kaynak İhtiyacı		0,00																																																																																									
Toplam Kaynak İhtiyacı		318.000,00																																																																																									

Balıkesir Üniversitesi
2014 Yılı Performans Programı



FAALİYET MALİYETLERİ TABLOSU			FAALİYET MALİYETLERİ TABLOSU																																																																																								
İdare Adı	38.38 - BALIKESİR ÜNİVERSİTESİ		İdare Adı	38.38 - BALIKESİR ÜNİVERSİTESİ																																																																																							
Performans Hedefi	3 - Plan dönemi boyunca Ulusal ve Uluslararası düzeyde her yıl en az 15 bilimsel aktivitenin (kongre, seminer vb) düzenlenmesi		Performans Hedefi	4 - Ulusal ve Uluslararası Bilimsel toplantılara katılım sayılarının her yıl %5 artırılması																																																																																							
Faaliyet Adı	Bilimsel aktivite düzenlenmesi çalışmaları		Faaliyet Adı	Toplantılara katılım sayılarının artırılması için yürütecek çalışma																																																																																							
Sorumlu Harcama Birimi veya Birimleri	38.38.00.01 - ÜST YÖNETİM, AKADEMİK VE İDARİ BİRİMLER		Sorumlu Harcama Birimi veya Birimleri	38.38.00.01 - ÜST YÖNETİM, AKADEMİK VE İDARİ BİRİMLER																																																																																							
Balıkesir Üniversitesi 2011-2015 Dönemi İkinci Stratejik Planında bulunan Araştırma Geliştirme Stratejileri amacı (Stratejik Amaç 1) altında yer alan "Plan dönemi boyunca Ulusal ve Uluslararası düzeyde her yıl en az 15 bilimsel aktivitenin (kongre, seminer vb) düzenlenmesi" hedefine ulaşılması için yapılan faaliyetlerdir.			Balıkesir Üniversitesi 2011-2015 Dönemi İkinci Stratejik Planında bulunan Araştırma Geliştirme Stratejileri amacı (Stratejik Amaç 1) altında yer alan "Ulusal ve Uluslararası Bilimsel toplantılara katılım sayılarının her yıl %5 artırılması" hedefine ulaşılması için yapılan faaliyetlerdir.																																																																																								
<table border="1"> <thead> <tr> <th>Ekonomik Kod</th> <th colspan="2">Ödenek</th> </tr> </thead> <tbody> <tr><td>01</td><td>Personel Giderleri</td><td>120.000,00</td></tr> <tr><td>02</td><td>SGK Devlet Primi Giderleri</td><td>42.000,00</td></tr> <tr><td>03</td><td>Mal ve Hizmet Alım Giderleri</td><td>140.000,00</td></tr> <tr><td>04</td><td>Faiz Giderleri</td><td>0,00</td></tr> <tr><td>05</td><td>Cari Transferler</td><td>0,00</td></tr> <tr><td>06</td><td>Sermaye Giderleri</td><td>0,00</td></tr> <tr><td>07</td><td>Sermaye Transferleri</td><td>0,00</td></tr> <tr><td>08</td><td>Borç verme</td><td>0,00</td></tr> <tr><td colspan="2">Toplam Bütçe Kaynak İhtiyacı</td><td>302.000,00</td></tr> <tr><td rowspan="3">Bütçe Dışı Kaynak</td><td>Döner Sermaye</td><td>0,00</td></tr> <tr><td>Diğer Yurt İçi</td><td>0,00</td></tr> <tr><td>Yurt Dışı</td><td>0,00</td></tr> <tr><td colspan="2">Toplam Bütçe Dışı Kaynak İhtiyacı</td><td>0,00</td></tr> <tr><td colspan="2">Toplam Kaynak İhtiyacı</td><td>302.000,00</td></tr> </tbody> </table>			Ekonomik Kod	Ödenek		01	Personel Giderleri	120.000,00	02	SGK Devlet Primi Giderleri	42.000,00	03	Mal ve Hizmet Alım Giderleri	140.000,00	04	Faiz Giderleri	0,00	05	Cari Transferler	0,00	06	Sermaye Giderleri	0,00	07	Sermaye Transferleri	0,00	08	Borç verme	0,00	Toplam Bütçe Kaynak İhtiyacı		302.000,00	Bütçe Dışı Kaynak	Döner Sermaye	0,00	Diğer Yurt İçi	0,00	Yurt Dışı	0,00	Toplam Bütçe Dışı Kaynak İhtiyacı		0,00	Toplam Kaynak İhtiyacı		302.000,00	<table border="1"> <thead> <tr> <th>Ekonomik Kod</th> <th colspan="2">Ödenek</th> </tr> </thead> <tbody> <tr><td>01</td><td>Personel Giderleri</td><td>45.000,00</td></tr> <tr><td>02</td><td>SGK Devlet Primi Giderleri</td><td>19.000,00</td></tr> <tr><td>03</td><td>Mal ve Hizmet Alım Giderleri</td><td>0,00</td></tr> <tr><td>04</td><td>Faiz Giderleri</td><td>0,00</td></tr> <tr><td>05</td><td>Cari Transferler</td><td>0,00</td></tr> <tr><td>06</td><td>Sermaye Giderleri</td><td>0,00</td></tr> <tr><td>07</td><td>Sermaye Transferleri</td><td>0,00</td></tr> <tr><td>08</td><td>Borç verme</td><td>0,00</td></tr> <tr><td colspan="2">Toplam Bütçe Kaynak İhtiyacı</td><td>64.000,00</td></tr> <tr><td rowspan="3">Bütçe Dışı Kaynak</td><td>Döner Sermaye</td><td>0,00</td></tr> <tr><td>Diğer Yurt İçi</td><td>0,00</td></tr> <tr><td>Yurt Dışı</td><td>0,00</td></tr> <tr><td colspan="2">Toplam Bütçe Dışı Kaynak İhtiyacı</td><td>0,00</td></tr> <tr><td colspan="2">Toplam Kaynak İhtiyacı</td><td>64.000,00</td></tr> </tbody> </table>			Ekonomik Kod	Ödenek		01	Personel Giderleri	45.000,00	02	SGK Devlet Primi Giderleri	19.000,00	03	Mal ve Hizmet Alım Giderleri	0,00	04	Faiz Giderleri	0,00	05	Cari Transferler	0,00	06	Sermaye Giderleri	0,00	07	Sermaye Transferleri	0,00	08	Borç verme	0,00	Toplam Bütçe Kaynak İhtiyacı		64.000,00	Bütçe Dışı Kaynak	Döner Sermaye	0,00	Diğer Yurt İçi	0,00	Yurt Dışı	0,00	Toplam Bütçe Dışı Kaynak İhtiyacı		0,00	Toplam Kaynak İhtiyacı		64.000,00
Ekonomik Kod	Ödenek																																																																																										
01	Personel Giderleri	120.000,00																																																																																									
02	SGK Devlet Primi Giderleri	42.000,00																																																																																									
03	Mal ve Hizmet Alım Giderleri	140.000,00																																																																																									
04	Faiz Giderleri	0,00																																																																																									
05	Cari Transferler	0,00																																																																																									
06	Sermaye Giderleri	0,00																																																																																									
07	Sermaye Transferleri	0,00																																																																																									
08	Borç verme	0,00																																																																																									
Toplam Bütçe Kaynak İhtiyacı		302.000,00																																																																																									
Bütçe Dışı Kaynak	Döner Sermaye	0,00																																																																																									
	Diğer Yurt İçi	0,00																																																																																									
	Yurt Dışı	0,00																																																																																									
Toplam Bütçe Dışı Kaynak İhtiyacı		0,00																																																																																									
Toplam Kaynak İhtiyacı		302.000,00																																																																																									
Ekonomik Kod	Ödenek																																																																																										
01	Personel Giderleri	45.000,00																																																																																									
02	SGK Devlet Primi Giderleri	19.000,00																																																																																									
03	Mal ve Hizmet Alım Giderleri	0,00																																																																																									
04	Faiz Giderleri	0,00																																																																																									
05	Cari Transferler	0,00																																																																																									
06	Sermaye Giderleri	0,00																																																																																									
07	Sermaye Transferleri	0,00																																																																																									
08	Borç verme	0,00																																																																																									
Toplam Bütçe Kaynak İhtiyacı		64.000,00																																																																																									
Bütçe Dışı Kaynak	Döner Sermaye	0,00																																																																																									
	Diğer Yurt İçi	0,00																																																																																									
	Yurt Dışı	0,00																																																																																									
Toplam Bütçe Dışı Kaynak İhtiyacı		0,00																																																																																									
Toplam Kaynak İhtiyacı		64.000,00																																																																																									

Balıkesir Üniversitesi
2014 Yılı Performans Programı



FAALİYET MALİYETLERİ TABLOSU			FAALİYET MALİYETLERİ TABLOSU																																																																																								
İdare Adı	38.38 - BALIKESİR ÜNİVERSİTESİ		İdare Adı	38.38 - BALIKESİR ÜNİVERSİTESİ																																																																																							
Performans Hedefi	5 - Balıkesir Üniversitesi Akademik Personel Bilimsel Teşvik Ödülü Programının faaliyete geçirilmesi ve her yıl en az 3 farklı alanda teşvik ödülleri verilmesi		Performans Hedefi	6 - Öğrencilerin Uluslararası değişim programına katılımı her yıl %10 arttırılacak																																																																																							
Faaliyet Adı	Teşvik Ödülü projesi çalışması		Faaliyet Adı	Uluslararası Değişim Programına katılım faaliyeti																																																																																							
Sorumlu Harcama Birimi veya Birimleri	38.38.00.01 - ÜST YÖNETİM, AKADEMİK VE İDARİ BİRİMLER		Sorumlu Harcama Birimi veya Birimleri	38.38.00.01 - ÜST YÖNETİM, AKADEMİK VE İDARİ BİRİMLER																																																																																							
<p><i>Balıkesir Üniversitesi 2011-2015 Dönemi İkinci Stratejik Planında bulunan Araştırma Geliştirme Stratejileri amacı (Stratejik Amaç 1) altında yer alan "Balıkesir Üniversitesi Akademik Personel Bilimsel Teşvik Ödülü Programının faaliyete geçirilmesi ve her yıl en az 3 farklı alanda teşvik ödülleri verilmesi" hedefine ulaşılması için yapılan faaliyetlerdir.</i></p>			<p><i>Balıkesir Üniversitesi 2011-2015 Dönemi İkinci Stratejik Planında bulunan Eğitim ve Öğretim Kalitesinin Arttırılması amacı (Stratejik Amaç 2) altında yer alan "Öğrencilerin Uluslararası değişim programına katılımı her yıl %10 arttırılacak" hedefine ulaşılması için yapılan faaliyetlerdir.</i></p>																																																																																								
<table border="1"> <thead> <tr> <th colspan="2">Ekonomik Kod</th> <th>Ödenek</th> </tr> </thead> <tbody> <tr><td>01</td><td>Personel Giderleri</td><td>85.000,00</td></tr> <tr><td>02</td><td>SGK Devlet Primi Giderleri</td><td>20.000,00</td></tr> <tr><td>03</td><td>Mal ve Hizmet Alım Giderleri</td><td>77.000,00</td></tr> <tr><td>04</td><td>Faiz Giderleri</td><td>0,00</td></tr> <tr><td>05</td><td>Cari Transferler</td><td>0,00</td></tr> <tr><td>06</td><td>Sermaye Giderleri</td><td>0,00</td></tr> <tr><td>07</td><td>Sermaye Transferleri</td><td>0,00</td></tr> <tr><td>08</td><td>Borç verme</td><td>0,00</td></tr> <tr><td colspan="2">Toplam Bütçe Kaynak İhtiyacı</td><td>182.000,00</td></tr> <tr><td rowspan="3">Bütçe Dışı Kaynak</td><td>Döner Sermaye</td><td>0,00</td></tr> <tr><td>Diğer Yurt İçi</td><td>0,00</td></tr> <tr><td>Yurt Dışı</td><td>0,00</td></tr> <tr><td colspan="2">Toplam Bütçe Dışı Kaynak İhtiyacı</td><td>0,00</td></tr> <tr><td colspan="2">Toplam Kaynak İhtiyacı</td><td>182.000,00</td></tr> </tbody> </table>			Ekonomik Kod		Ödenek	01	Personel Giderleri	85.000,00	02	SGK Devlet Primi Giderleri	20.000,00	03	Mal ve Hizmet Alım Giderleri	77.000,00	04	Faiz Giderleri	0,00	05	Cari Transferler	0,00	06	Sermaye Giderleri	0,00	07	Sermaye Transferleri	0,00	08	Borç verme	0,00	Toplam Bütçe Kaynak İhtiyacı		182.000,00	Bütçe Dışı Kaynak	Döner Sermaye	0,00	Diğer Yurt İçi	0,00	Yurt Dışı	0,00	Toplam Bütçe Dışı Kaynak İhtiyacı		0,00	Toplam Kaynak İhtiyacı		182.000,00	<table border="1"> <thead> <tr> <th colspan="2">Ekonomik Kod</th> <th>Ödenek</th> </tr> </thead> <tbody> <tr><td>01</td><td>Personel Giderleri</td><td>120.000,00</td></tr> <tr><td>02</td><td>SGK Devlet Primi Giderleri</td><td>45.000,00</td></tr> <tr><td>03</td><td>Mal ve Hizmet Alım Giderleri</td><td>10.000,00</td></tr> <tr><td>04</td><td>Faiz Giderleri</td><td>0,00</td></tr> <tr><td>05</td><td>Cari Transferler</td><td>0,00</td></tr> <tr><td>06</td><td>Sermaye Giderleri</td><td>0,00</td></tr> <tr><td>07</td><td>Sermaye Transferleri</td><td>0,00</td></tr> <tr><td>08</td><td>Borç verme</td><td>0,00</td></tr> <tr><td colspan="2">Toplam Bütçe Kaynak İhtiyacı</td><td>175.000,00</td></tr> <tr><td rowspan="3">Bütçe Dışı Kaynak</td><td>Döner Sermaye</td><td>0,00</td></tr> <tr><td>Diğer Yurt İçi</td><td>0,00</td></tr> <tr><td>Yurt Dışı</td><td>0,00</td></tr> <tr><td colspan="2">Toplam Bütçe Dışı Kaynak İhtiyacı</td><td>0,00</td></tr> <tr><td colspan="2">Toplam Kaynak İhtiyacı</td><td>175.000,00</td></tr> </tbody> </table>			Ekonomik Kod		Ödenek	01	Personel Giderleri	120.000,00	02	SGK Devlet Primi Giderleri	45.000,00	03	Mal ve Hizmet Alım Giderleri	10.000,00	04	Faiz Giderleri	0,00	05	Cari Transferler	0,00	06	Sermaye Giderleri	0,00	07	Sermaye Transferleri	0,00	08	Borç verme	0,00	Toplam Bütçe Kaynak İhtiyacı		175.000,00	Bütçe Dışı Kaynak	Döner Sermaye	0,00	Diğer Yurt İçi	0,00	Yurt Dışı	0,00	Toplam Bütçe Dışı Kaynak İhtiyacı		0,00	Toplam Kaynak İhtiyacı		175.000,00
Ekonomik Kod		Ödenek																																																																																									
01	Personel Giderleri	85.000,00																																																																																									
02	SGK Devlet Primi Giderleri	20.000,00																																																																																									
03	Mal ve Hizmet Alım Giderleri	77.000,00																																																																																									
04	Faiz Giderleri	0,00																																																																																									
05	Cari Transferler	0,00																																																																																									
06	Sermaye Giderleri	0,00																																																																																									
07	Sermaye Transferleri	0,00																																																																																									
08	Borç verme	0,00																																																																																									
Toplam Bütçe Kaynak İhtiyacı		182.000,00																																																																																									
Bütçe Dışı Kaynak	Döner Sermaye	0,00																																																																																									
	Diğer Yurt İçi	0,00																																																																																									
	Yurt Dışı	0,00																																																																																									
Toplam Bütçe Dışı Kaynak İhtiyacı		0,00																																																																																									
Toplam Kaynak İhtiyacı		182.000,00																																																																																									
Ekonomik Kod		Ödenek																																																																																									
01	Personel Giderleri	120.000,00																																																																																									
02	SGK Devlet Primi Giderleri	45.000,00																																																																																									
03	Mal ve Hizmet Alım Giderleri	10.000,00																																																																																									
04	Faiz Giderleri	0,00																																																																																									
05	Cari Transferler	0,00																																																																																									
06	Sermaye Giderleri	0,00																																																																																									
07	Sermaye Transferleri	0,00																																																																																									
08	Borç verme	0,00																																																																																									
Toplam Bütçe Kaynak İhtiyacı		175.000,00																																																																																									
Bütçe Dışı Kaynak	Döner Sermaye	0,00																																																																																									
	Diğer Yurt İçi	0,00																																																																																									
	Yurt Dışı	0,00																																																																																									
Toplam Bütçe Dışı Kaynak İhtiyacı		0,00																																																																																									
Toplam Kaynak İhtiyacı		175.000,00																																																																																									

Balıkesir Üniversitesi
2014 Yılı Performans Programı



FAALİYET MALİYETLERİ TABLOSU			FAALİYET MALİYETLERİ TABLOSU																																																																																						
İdare Adı	38.38 - BALIKESİR ÜNİVERSİTESİ		İdare Adı	38.38 - BALIKESİR ÜNİVERSİTESİ																																																																																					
Performans Hedefi	7 - Öğretim Üyelerinin Uluslararası değişim programına katılımı her yıl %10 arttırılacak		Performans Hedefi	8 - Uluslararası değişim programı çerçevesinde yürütülen İkili Anlaşmaların sayısı 2011-2015 dönemi için hedeflenen seviyelere ulaşılacak																																																																																					
Faaliyet Adı	Öğretim Üyelerinin Uluslararası Değişim Programına katılım faaliyeti		Faaliyet Adı	İkili anlaşma sayılarının artırılması faaliyeti																																																																																					
Sorumlu Harcama Birimi veya Birimleri	38.38.00.01 - ÜST YÖNETİM, AKADEMİK VE İDARİ BİRİMLER		Sorumlu Harcama Birimi veya Birimleri	38.38.00.01 - ÜST YÖNETİM, AKADEMİK VE İDARİ BİRİMLER																																																																																					
<p><i>Balıkesir Üniversitesi 2011-2015 Dönemi İkinci Stratejik Planında bulunan Eğitim ve Öğretim Kalitesinin Arttırılması amacı (Stratejik Amaç 2) altında yer alan "Öğretim Üyelerinin Uluslararası değişim programına katılımı her yıl %10 arttırılacak" hedefine ulaşılması için yapılan faaliyetlerdir.</i></p>			<p><i>Balıkesir Üniversitesi 2011-2015 Dönemi İkinci Stratejik Planında bulunan Eğitim ve Öğretim Kalitesinin Arttırılması amacı (Stratejik Amaç 2) altında yer alan "Uluslararası değişim programı çerçevesinde yürütülen İkili Anlaşmaların sayısı 2011-2015 dönemi için hedeflenen seviyelere ulaşılacak" hedefine ulaşılması için yapılan faaliyetlerdir.</i></p>																																																																																						
<table border="1"> <thead> <tr> <th>Ekonomik Kod</th> <th>Ödenek</th> </tr> </thead> <tbody> <tr><td>01</td><td>Personel Giderleri</td><td>85.000,00</td></tr> <tr><td>02</td><td>SGK Devlet Primi Giderleri</td><td>42.000,00</td></tr> <tr><td>03</td><td>Mal ve Hizmet Alım Giderleri</td><td>9.000,00</td></tr> <tr><td>04</td><td>Faiz Giderleri</td><td>0,00</td></tr> <tr><td>05</td><td>Cari Transferler</td><td>0,00</td></tr> <tr><td>06</td><td>Sermaye Giderleri</td><td>0,00</td></tr> <tr><td>07</td><td>Sermaye Transferleri</td><td>0,00</td></tr> <tr><td>08</td><td>Borç verme</td><td>0,00</td></tr> <tr><td colspan="2">Toplam Bütçe Kaynak İhtiyacı</td><td>136.000,00</td></tr> <tr><td rowspan="3">Bütçe Dışı Kaynak</td><td>Döner Sermaye</td><td>0,00</td></tr> <tr><td>Diğer Yurt İçi</td><td>0,00</td></tr> <tr><td>Yurt Dışı</td><td>0,00</td></tr> <tr><td colspan="2">Toplam Bütçe Dışı Kaynak İhtiyacı</td><td>0,00</td></tr> <tr><td colspan="2">Toplam Kaynak İhtiyacı</td><td>136.000,00</td></tr> </tbody> </table>			Ekonomik Kod	Ödenek	01	Personel Giderleri	85.000,00	02	SGK Devlet Primi Giderleri	42.000,00	03	Mal ve Hizmet Alım Giderleri	9.000,00	04	Faiz Giderleri	0,00	05	Cari Transferler	0,00	06	Sermaye Giderleri	0,00	07	Sermaye Transferleri	0,00	08	Borç verme	0,00	Toplam Bütçe Kaynak İhtiyacı		136.000,00	Bütçe Dışı Kaynak	Döner Sermaye	0,00	Diğer Yurt İçi	0,00	Yurt Dışı	0,00	Toplam Bütçe Dışı Kaynak İhtiyacı		0,00	Toplam Kaynak İhtiyacı		136.000,00	<table border="1"> <thead> <tr> <th>Ekonomik Kod</th> <th>Ödenek</th> </tr> </thead> <tbody> <tr><td>01</td><td>Personel Giderleri</td><td>85.000,00</td></tr> <tr><td>02</td><td>SGK Devlet Primi Giderleri</td><td>37.000,00</td></tr> <tr><td>03</td><td>Mal ve Hizmet Alım Giderleri</td><td>196.000,00</td></tr> <tr><td>04</td><td>Faiz Giderleri</td><td>0,00</td></tr> <tr><td>05</td><td>Cari Transferler</td><td>0,00</td></tr> <tr><td>06</td><td>Sermaye Giderleri</td><td>0,00</td></tr> <tr><td>07</td><td>Sermaye Transferleri</td><td>0,00</td></tr> <tr><td>08</td><td>Borç verme</td><td>0,00</td></tr> <tr><td colspan="2">Toplam Bütçe Kaynak İhtiyacı</td><td>318.000,00</td></tr> <tr><td rowspan="3">Bütçe Dışı Kaynak</td><td>Döner Sermaye</td><td>0,00</td></tr> <tr><td>Diğer Yurt İçi</td><td>0,00</td></tr> <tr><td>Yurt Dışı</td><td>0,00</td></tr> <tr><td colspan="2">Toplam Bütçe Dışı Kaynak İhtiyacı</td><td>0,00</td></tr> <tr><td colspan="2">Toplam Kaynak İhtiyacı</td><td>318.000,00</td></tr> </tbody> </table>			Ekonomik Kod	Ödenek	01	Personel Giderleri	85.000,00	02	SGK Devlet Primi Giderleri	37.000,00	03	Mal ve Hizmet Alım Giderleri	196.000,00	04	Faiz Giderleri	0,00	05	Cari Transferler	0,00	06	Sermaye Giderleri	0,00	07	Sermaye Transferleri	0,00	08	Borç verme	0,00	Toplam Bütçe Kaynak İhtiyacı		318.000,00	Bütçe Dışı Kaynak	Döner Sermaye	0,00	Diğer Yurt İçi	0,00	Yurt Dışı	0,00	Toplam Bütçe Dışı Kaynak İhtiyacı		0,00	Toplam Kaynak İhtiyacı		318.000,00
Ekonomik Kod	Ödenek																																																																																								
01	Personel Giderleri	85.000,00																																																																																							
02	SGK Devlet Primi Giderleri	42.000,00																																																																																							
03	Mal ve Hizmet Alım Giderleri	9.000,00																																																																																							
04	Faiz Giderleri	0,00																																																																																							
05	Cari Transferler	0,00																																																																																							
06	Sermaye Giderleri	0,00																																																																																							
07	Sermaye Transferleri	0,00																																																																																							
08	Borç verme	0,00																																																																																							
Toplam Bütçe Kaynak İhtiyacı		136.000,00																																																																																							
Bütçe Dışı Kaynak	Döner Sermaye	0,00																																																																																							
	Diğer Yurt İçi	0,00																																																																																							
	Yurt Dışı	0,00																																																																																							
Toplam Bütçe Dışı Kaynak İhtiyacı		0,00																																																																																							
Toplam Kaynak İhtiyacı		136.000,00																																																																																							
Ekonomik Kod	Ödenek																																																																																								
01	Personel Giderleri	85.000,00																																																																																							
02	SGK Devlet Primi Giderleri	37.000,00																																																																																							
03	Mal ve Hizmet Alım Giderleri	196.000,00																																																																																							
04	Faiz Giderleri	0,00																																																																																							
05	Cari Transferler	0,00																																																																																							
06	Sermaye Giderleri	0,00																																																																																							
07	Sermaye Transferleri	0,00																																																																																							
08	Borç verme	0,00																																																																																							
Toplam Bütçe Kaynak İhtiyacı		318.000,00																																																																																							
Bütçe Dışı Kaynak	Döner Sermaye	0,00																																																																																							
	Diğer Yurt İçi	0,00																																																																																							
	Yurt Dışı	0,00																																																																																							
Toplam Bütçe Dışı Kaynak İhtiyacı		0,00																																																																																							
Toplam Kaynak İhtiyacı		318.000,00																																																																																							

Balıkesir Üniversitesi
2014 Yılı Performans Programı



FAALİYET MALİYETLERİ TABLOSU			FAALİYET MALİYETLERİ TABLOSU																																																																																						
İdare Adı	38.38 - BALIKESİR ÜNİVERSİTESİ		İdare Adı	38.38 - BALIKESİR ÜNİVERSİTESİ																																																																																					
Performans Hedefi	9 - Öğrencilerimize yönelik sosyal, kültürel, teknik gezi ve sportif etkinlikler için hedeflenen değerlere ulaşılması sağlanacak		Performans Hedefi	10 - Plan dönemi boyunca basılı kaynaklar için hedeflenen değerlere ulaşılması sağlanacak																																																																																					
Faaliyet Adı	Öğrencilere yönelik etkinlik faaliyeti		Faaliyet Adı	Basılı kaynaklar için yapılacak çalışmalar																																																																																					
Sorumlu Harcama Birimi veya Birimleri	38.38.00.01 - ÜST YÖNETİM, AKADEMİK VE İDARİ BİRİMLER		Sorumlu Harcama Birimi veya Birimleri	38.38.00.01 - ÜST YÖNETİM, AKADEMİK VE İDARİ BİRİMLER																																																																																					
<p><i>Balıkesir Üniversitesi 2011-2015 Dönemi İkinci Stratejik Planında bulunan Eğitim ve Öğretim Kalitesinin Arttırılması amacı (Stratejik Amaç 2) altında yer alan "Öğrencilerimize yönelik sosyal, kültürel, teknik gezi ve sportif etkinlikler için hedeflenen değerlere ulaşılması sağlanacak" hedefine ulaşılması için yapılan faaliyetlerdir.</i></p>			<p><i>Balıkesir Üniversitesi 2011-2015 Dönemi İkinci Stratejik Planında bulunan Eğitim ve Öğretim Kalitesinin Arttırılması amacı (Stratejik Amaç 2) altında yer alan "Plan dönemi boyunca basılı kaynaklar için hedeflenen değerlere ulaşılması sağlanacak" hedefine ulaşılması için yapılan faaliyetlerdir.</i></p>																																																																																						
<table border="1"> <thead> <tr> <th>Ekonomik Kod</th> <th>Ödenek</th> </tr> </thead> <tbody> <tr><td>01</td><td>Personel Giderleri</td><td>75.000,00</td></tr> <tr><td>02</td><td>SGK Devlet Primi Giderleri</td><td>30.000,00</td></tr> <tr><td>03</td><td>Mal ve Hizmet Alım Giderleri</td><td>62.000,00</td></tr> <tr><td>04</td><td>Faiz Giderleri</td><td>0,00</td></tr> <tr><td>05</td><td>Cari Transferler</td><td>0,00</td></tr> <tr><td>06</td><td>Sermaye Giderleri</td><td>0,00</td></tr> <tr><td>07</td><td>Sermaye Transferleri</td><td>0,00</td></tr> <tr><td>08</td><td>Borç verme</td><td>0,00</td></tr> <tr><td colspan="2">Toplam Bütçe Kaynak İhtiyacı</td><td>167.000,00</td></tr> <tr><td rowspan="3">Bütçe Dışı Kaynak</td><td>Döner Sermaye</td><td>0,00</td></tr> <tr><td>Diğer Yurt İçi</td><td>0,00</td></tr> <tr><td>Yurt Dışı</td><td>0,00</td></tr> <tr><td colspan="2">Toplam Bütçe Dışı Kaynak İhtiyacı</td><td>0,00</td></tr> <tr><td colspan="2">Toplam Kaynak İhtiyacı</td><td>167.000,00</td></tr> </tbody> </table>			Ekonomik Kod	Ödenek	01	Personel Giderleri	75.000,00	02	SGK Devlet Primi Giderleri	30.000,00	03	Mal ve Hizmet Alım Giderleri	62.000,00	04	Faiz Giderleri	0,00	05	Cari Transferler	0,00	06	Sermaye Giderleri	0,00	07	Sermaye Transferleri	0,00	08	Borç verme	0,00	Toplam Bütçe Kaynak İhtiyacı		167.000,00	Bütçe Dışı Kaynak	Döner Sermaye	0,00	Diğer Yurt İçi	0,00	Yurt Dışı	0,00	Toplam Bütçe Dışı Kaynak İhtiyacı		0,00	Toplam Kaynak İhtiyacı		167.000,00	<table border="1"> <thead> <tr> <th>Ekonomik Kod</th> <th>Ödenek</th> </tr> </thead> <tbody> <tr><td>01</td><td>Personel Giderleri</td><td>25.000,00</td></tr> <tr><td>02</td><td>SGK Devlet Primi Giderleri</td><td>11.000,00</td></tr> <tr><td>03</td><td>Mal ve Hizmet Alım Giderleri</td><td>40.000,00</td></tr> <tr><td>04</td><td>Faiz Giderleri</td><td>0,00</td></tr> <tr><td>05</td><td>Cari Transferler</td><td>0,00</td></tr> <tr><td>06</td><td>Sermaye Giderleri</td><td>0,00</td></tr> <tr><td>07</td><td>Sermaye Transferleri</td><td>0,00</td></tr> <tr><td>08</td><td>Borç verme</td><td>0,00</td></tr> <tr><td colspan="2">Toplam Bütçe Kaynak İhtiyacı</td><td>76.000,00</td></tr> <tr><td rowspan="3">Bütçe Dışı Kaynak</td><td>Döner Sermaye</td><td>0,00</td></tr> <tr><td>Diğer Yurt İçi</td><td>0,00</td></tr> <tr><td>Yurt Dışı</td><td>0,00</td></tr> <tr><td colspan="2">Toplam Bütçe Dışı Kaynak İhtiyacı</td><td>0,00</td></tr> <tr><td colspan="2">Toplam Kaynak İhtiyacı</td><td>76.000,00</td></tr> </tbody> </table>			Ekonomik Kod	Ödenek	01	Personel Giderleri	25.000,00	02	SGK Devlet Primi Giderleri	11.000,00	03	Mal ve Hizmet Alım Giderleri	40.000,00	04	Faiz Giderleri	0,00	05	Cari Transferler	0,00	06	Sermaye Giderleri	0,00	07	Sermaye Transferleri	0,00	08	Borç verme	0,00	Toplam Bütçe Kaynak İhtiyacı		76.000,00	Bütçe Dışı Kaynak	Döner Sermaye	0,00	Diğer Yurt İçi	0,00	Yurt Dışı	0,00	Toplam Bütçe Dışı Kaynak İhtiyacı		0,00	Toplam Kaynak İhtiyacı		76.000,00
Ekonomik Kod	Ödenek																																																																																								
01	Personel Giderleri	75.000,00																																																																																							
02	SGK Devlet Primi Giderleri	30.000,00																																																																																							
03	Mal ve Hizmet Alım Giderleri	62.000,00																																																																																							
04	Faiz Giderleri	0,00																																																																																							
05	Cari Transferler	0,00																																																																																							
06	Sermaye Giderleri	0,00																																																																																							
07	Sermaye Transferleri	0,00																																																																																							
08	Borç verme	0,00																																																																																							
Toplam Bütçe Kaynak İhtiyacı		167.000,00																																																																																							
Bütçe Dışı Kaynak	Döner Sermaye	0,00																																																																																							
	Diğer Yurt İçi	0,00																																																																																							
	Yurt Dışı	0,00																																																																																							
Toplam Bütçe Dışı Kaynak İhtiyacı		0,00																																																																																							
Toplam Kaynak İhtiyacı		167.000,00																																																																																							
Ekonomik Kod	Ödenek																																																																																								
01	Personel Giderleri	25.000,00																																																																																							
02	SGK Devlet Primi Giderleri	11.000,00																																																																																							
03	Mal ve Hizmet Alım Giderleri	40.000,00																																																																																							
04	Faiz Giderleri	0,00																																																																																							
05	Cari Transferler	0,00																																																																																							
06	Sermaye Giderleri	0,00																																																																																							
07	Sermaye Transferleri	0,00																																																																																							
08	Borç verme	0,00																																																																																							
Toplam Bütçe Kaynak İhtiyacı		76.000,00																																																																																							
Bütçe Dışı Kaynak	Döner Sermaye	0,00																																																																																							
	Diğer Yurt İçi	0,00																																																																																							
	Yurt Dışı	0,00																																																																																							
Toplam Bütçe Dışı Kaynak İhtiyacı		0,00																																																																																							
Toplam Kaynak İhtiyacı		76.000,00																																																																																							

Balıkesir Üniversitesi
2014 Yılı Performans Programı



FAALİYET MALİYETLERİ TABLOSU			FAALİYET MALİYETLERİ TABLOSU																																																																																						
İdare Adı	38.38 - BALIKESİR ÜNİVERSİTESİ		İdare Adı	38.38 - BALIKESİR ÜNİVERSİTESİ																																																																																					
Performans Hedefi	11 - Plan dönemi boyunca e-veri tabanı için hedeflenen değerlere ulaşılması sağlanacak		Performans Hedefi	12 - Öğrenci memnuniyetinin ölçümü ve değerlendirilmesi için 2013 yılına kadar gerekli çalışmalar tamamlanacak ve 2013-2015 plan dönemi boyunca her yıl anket çalışması yapılarak memnuniyet oranı hedefleri tutturulacak.																																																																																					
Faaliyet Adı	E-veri tabanı çalışması		Faaliyet Adı	Öğrenci memnuniyeti ölçümü çalışması faaliyeti																																																																																					
Sorumlu Harcama Birimi veya Birimleri	38.38.00.01 - ÜST YÖNETİM, AKADEMİK VE İDARİ BİRİMLER		Sorumlu Harcama Birimi veya Birimleri	38.38.00.01 - ÜST YÖNETİM, AKADEMİK VE İDARİ BİRİMLER																																																																																					
Balıkesir Üniversitesi 2011-2015 Dönemi İkinci Stratejik Planında bulunan Eğitim ve Öğretim Kalitesinin Arttırılması amacı (Stratejik Amaç 2) altında yer alan "Plan dönemi boyunca e-veri tabanı için hedeflenen değerlere ulaşılması sağlanacak" hedefine ulaşılması için yapılan faaliyetlerdir.			Balıkesir Üniversitesi 2011-2015 Dönemi İkinci Stratejik Planında bulunan Eğitim ve Öğretim Kalitesinin Arttırılması amacı (Stratejik Amaç 2) altında yer alan "Öğrenci memnuniyetinin ölçümü ve değerlendirilmesi için 2013 yılına kadar gerekli çalışmalar tamamlanacak ve 2013-2015 plan dönemi boyunca her yıl anket çalışması yapılarak memnuniyet oranı hedefleri tutturulacak." hedefine ulaşılması için yapılan faaliyetlerdir.																																																																																						
<table border="1"> <thead> <tr> <th>Ekonomik Kod</th> <th>Ödenek</th> </tr> </thead> <tbody> <tr><td>01</td><td>Personel Giderleri</td><td>22.000,00</td></tr> <tr><td>02</td><td>SGK Devlet Primi Giderleri</td><td>10.000,00</td></tr> <tr><td>03</td><td>Mal ve Hizmet Alım Giderleri</td><td>30.000,00</td></tr> <tr><td>04</td><td>Faiz Giderleri</td><td>0,00</td></tr> <tr><td>05</td><td>Cari Transferler</td><td>0,00</td></tr> <tr><td>06</td><td>Sermaye Giderleri</td><td>600.000,00</td></tr> <tr><td>07</td><td>Sermaye Transferleri</td><td>0,00</td></tr> <tr><td>08</td><td>Borç verme</td><td>0,00</td></tr> <tr><td colspan="2">Toplam Bütçe Kaynak İhtiyacı</td><td>662.000,00</td></tr> <tr><td rowspan="3">Bütçe Dışı Kaynak</td><td>Döner Sermaye</td><td>0,00</td></tr> <tr><td>Diğer Yurt İçi</td><td>0,00</td></tr> <tr><td>Yurt Dışı</td><td>0,00</td></tr> <tr><td colspan="2">Toplam Bütçe Dışı Kaynak İhtiyacı</td><td>0,00</td></tr> <tr><td colspan="2">Toplam Kaynak İhtiyacı</td><td>662.000,00</td></tr> </tbody> </table>			Ekonomik Kod	Ödenek	01	Personel Giderleri	22.000,00	02	SGK Devlet Primi Giderleri	10.000,00	03	Mal ve Hizmet Alım Giderleri	30.000,00	04	Faiz Giderleri	0,00	05	Cari Transferler	0,00	06	Sermaye Giderleri	600.000,00	07	Sermaye Transferleri	0,00	08	Borç verme	0,00	Toplam Bütçe Kaynak İhtiyacı		662.000,00	Bütçe Dışı Kaynak	Döner Sermaye	0,00	Diğer Yurt İçi	0,00	Yurt Dışı	0,00	Toplam Bütçe Dışı Kaynak İhtiyacı		0,00	Toplam Kaynak İhtiyacı		662.000,00	<table border="1"> <thead> <tr> <th>Ekonomik Kod</th> <th>Ödenek</th> </tr> </thead> <tbody> <tr><td>01</td><td>Personel Giderleri</td><td>75.000,00</td></tr> <tr><td>02</td><td>SGK Devlet Primi Giderleri</td><td>27.000,00</td></tr> <tr><td>03</td><td>Mal ve Hizmet Alım Giderleri</td><td>10.000,00</td></tr> <tr><td>04</td><td>Faiz Giderleri</td><td>0,00</td></tr> <tr><td>05</td><td>Cari Transferler</td><td>0,00</td></tr> <tr><td>06</td><td>Sermaye Giderleri</td><td>0,00</td></tr> <tr><td>07</td><td>Sermaye Transferleri</td><td>0,00</td></tr> <tr><td>08</td><td>Borç verme</td><td>0,00</td></tr> <tr><td colspan="2">Toplam Bütçe Kaynak İhtiyacı</td><td>112.000,00</td></tr> <tr><td rowspan="3">Bütçe Dışı Kaynak</td><td>Döner Sermaye</td><td>0,00</td></tr> <tr><td>Diğer Yurt İçi</td><td>0,00</td></tr> <tr><td>Yurt Dışı</td><td>0,00</td></tr> <tr><td colspan="2">Toplam Bütçe Dışı Kaynak İhtiyacı</td><td>0,00</td></tr> <tr><td colspan="2">Toplam Kaynak İhtiyacı</td><td>112.000,00</td></tr> </tbody> </table>			Ekonomik Kod	Ödenek	01	Personel Giderleri	75.000,00	02	SGK Devlet Primi Giderleri	27.000,00	03	Mal ve Hizmet Alım Giderleri	10.000,00	04	Faiz Giderleri	0,00	05	Cari Transferler	0,00	06	Sermaye Giderleri	0,00	07	Sermaye Transferleri	0,00	08	Borç verme	0,00	Toplam Bütçe Kaynak İhtiyacı		112.000,00	Bütçe Dışı Kaynak	Döner Sermaye	0,00	Diğer Yurt İçi	0,00	Yurt Dışı	0,00	Toplam Bütçe Dışı Kaynak İhtiyacı		0,00	Toplam Kaynak İhtiyacı		112.000,00
Ekonomik Kod	Ödenek																																																																																								
01	Personel Giderleri	22.000,00																																																																																							
02	SGK Devlet Primi Giderleri	10.000,00																																																																																							
03	Mal ve Hizmet Alım Giderleri	30.000,00																																																																																							
04	Faiz Giderleri	0,00																																																																																							
05	Cari Transferler	0,00																																																																																							
06	Sermaye Giderleri	600.000,00																																																																																							
07	Sermaye Transferleri	0,00																																																																																							
08	Borç verme	0,00																																																																																							
Toplam Bütçe Kaynak İhtiyacı		662.000,00																																																																																							
Bütçe Dışı Kaynak	Döner Sermaye	0,00																																																																																							
	Diğer Yurt İçi	0,00																																																																																							
	Yurt Dışı	0,00																																																																																							
Toplam Bütçe Dışı Kaynak İhtiyacı		0,00																																																																																							
Toplam Kaynak İhtiyacı		662.000,00																																																																																							
Ekonomik Kod	Ödenek																																																																																								
01	Personel Giderleri	75.000,00																																																																																							
02	SGK Devlet Primi Giderleri	27.000,00																																																																																							
03	Mal ve Hizmet Alım Giderleri	10.000,00																																																																																							
04	Faiz Giderleri	0,00																																																																																							
05	Cari Transferler	0,00																																																																																							
06	Sermaye Giderleri	0,00																																																																																							
07	Sermaye Transferleri	0,00																																																																																							
08	Borç verme	0,00																																																																																							
Toplam Bütçe Kaynak İhtiyacı		112.000,00																																																																																							
Bütçe Dışı Kaynak	Döner Sermaye	0,00																																																																																							
	Diğer Yurt İçi	0,00																																																																																							
	Yurt Dışı	0,00																																																																																							
Toplam Bütçe Dışı Kaynak İhtiyacı		0,00																																																																																							
Toplam Kaynak İhtiyacı		112.000,00																																																																																							

Balıkesir Üniversitesi
2014 Yılı Performans Programı



FAALİYET MALİYETLERİ TABLOSU			FAALİYET MALİYETLERİ TABLOSU																																																																																						
İdare Adı	38.38 - BALIKESİR ÜNİVERSİTESİ		İdare Adı	38.38 - BALIKESİR ÜNİVERSİTESİ																																																																																					
Performans Hedefi	13 - Zeytin sektöründeki kaliteyi artırma kapsamında reklam, tanıtım, satış geliştirme alanlarında yılda en az üç faaliyet yapmak		Performans Hedefi	14 - 2014 yılına kadar Merkezi Araştırma Laboratuvarını akredite ederek sanayicinin üniversiteden talep edeceği analizlere cevap verebilmek																																																																																					
Faaliyet Adı	Zeytincilik konulu etkinlik faaliyeti		Faaliyet Adı	Merkezi Araştırma Laboratuvarlarının akreditasyonu																																																																																					
Sorumlu Harcama Birimi veya Birimleri	38.38.00.01 - ÜST YÖNETİM, AKADEMİK VE İDARİ BİRİMLER		Sorumlu Harcama Birimi veya Birimleri	38.38.00.01 - ÜST YÖNETİM, AKADEMİK VE İDARİ BİRİMLER																																																																																					
<p><i>Balıkesir Üniversitesi 2011-2015 Dönemi İkinci Stratejik Planında bulunan Üniversite-Sanayi-Tarım İşbirliği Başta Olmak Üzere Toplumun İhtiyacı olan Alanlarda Hizmet Üretmek amacı (Stratejik Amaç 3) altında yer alan "Zeytin sektöründeki kaliteyi artırma kapsamında reklam, tanıtım, satış geliştirme alanlarında yılda en az üç faaliyet yapmak" hedefine ulaşılması için yapılan faaliyetlerdir.</i></p>			<p><i>Balıkesir Üniversitesi 2011-2015 Dönemi İkinci Stratejik Planında bulunan Üniversite-Sanayi-Tarım İşbirliği Başta Olmak Üzere Toplumun İhtiyacı olan Alanlarda Hizmet Üretmek amacı (Stratejik Amaç 3) altında yer alan "2014 yılına kadar Merkezi Araştırma Laboratuvarını akredite ederek sanayicinin üniversiteden talep edeceği analizlere cevap verebilmek" hedefine ulaşılması için yapılan faaliyetlerdir.</i></p>																																																																																						
<table border="1"> <thead> <tr> <th>Ekonomik Kod</th> <th>Ödenek</th> </tr> </thead> <tbody> <tr><td>01</td><td>Personel Giderleri</td><td>67.000,00</td></tr> <tr><td>02</td><td>SGK Devlet Primi Giderleri</td><td>16.000,00</td></tr> <tr><td>03</td><td>Mal ve Hizmet Alım Giderleri</td><td>35.000,00</td></tr> <tr><td>04</td><td>Faiz Giderleri</td><td>0,00</td></tr> <tr><td>05</td><td>Cari Transferler</td><td>0,00</td></tr> <tr><td>06</td><td>Sermaye Giderleri</td><td>0,00</td></tr> <tr><td>07</td><td>Sermaye Transferleri</td><td>0,00</td></tr> <tr><td>08</td><td>Borç verme</td><td>0,00</td></tr> <tr><td colspan="2">Toplam Bütçe Kaynak İhtiyacı</td><td>118.000,00</td></tr> <tr><td rowspan="3">Bütçe Dışı Kaynak</td><td>Döner Sermaye</td><td>0,00</td></tr> <tr><td>Diğer Yurt İçi</td><td>0,00</td></tr> <tr><td>Yurt Dışı</td><td>0,00</td></tr> <tr><td colspan="2">Toplam Bütçe Dışı Kaynak İhtiyacı</td><td>0,00</td></tr> <tr><td colspan="2">Toplam Kaynak İhtiyacı</td><td>118.000,00</td></tr> </tbody> </table>			Ekonomik Kod	Ödenek	01	Personel Giderleri	67.000,00	02	SGK Devlet Primi Giderleri	16.000,00	03	Mal ve Hizmet Alım Giderleri	35.000,00	04	Faiz Giderleri	0,00	05	Cari Transferler	0,00	06	Sermaye Giderleri	0,00	07	Sermaye Transferleri	0,00	08	Borç verme	0,00	Toplam Bütçe Kaynak İhtiyacı		118.000,00	Bütçe Dışı Kaynak	Döner Sermaye	0,00	Diğer Yurt İçi	0,00	Yurt Dışı	0,00	Toplam Bütçe Dışı Kaynak İhtiyacı		0,00	Toplam Kaynak İhtiyacı		118.000,00	<table border="1"> <thead> <tr> <th>Ekonomik Kod</th> <th>Ödenek</th> </tr> </thead> <tbody> <tr><td>01</td><td>Personel Giderleri</td><td>35.000,00</td></tr> <tr><td>02</td><td>SGK Devlet Primi Giderleri</td><td>10.000,00</td></tr> <tr><td>03</td><td>Mal ve Hizmet Alım Giderleri</td><td>90.000,00</td></tr> <tr><td>04</td><td>Faiz Giderleri</td><td>0,00</td></tr> <tr><td>05</td><td>Cari Transferler</td><td>0,00</td></tr> <tr><td>06</td><td>Sermaye Giderleri</td><td>2.000.000,00</td></tr> <tr><td>07</td><td>Sermaye Transferleri</td><td>0,00</td></tr> <tr><td>08</td><td>Borç verme</td><td>0,00</td></tr> <tr><td colspan="2">Toplam Bütçe Kaynak İhtiyacı</td><td>2.135.000,00</td></tr> <tr><td rowspan="3">Bütçe Dışı Kaynak</td><td>Döner Sermaye</td><td>0,00</td></tr> <tr><td>Diğer Yurt İçi</td><td>0,00</td></tr> <tr><td>Yurt Dışı</td><td>0,00</td></tr> <tr><td colspan="2">Toplam Bütçe Dışı Kaynak İhtiyacı</td><td>0,00</td></tr> <tr><td colspan="2">Toplam Kaynak İhtiyacı</td><td>2.135.000,00</td></tr> </tbody> </table>			Ekonomik Kod	Ödenek	01	Personel Giderleri	35.000,00	02	SGK Devlet Primi Giderleri	10.000,00	03	Mal ve Hizmet Alım Giderleri	90.000,00	04	Faiz Giderleri	0,00	05	Cari Transferler	0,00	06	Sermaye Giderleri	2.000.000,00	07	Sermaye Transferleri	0,00	08	Borç verme	0,00	Toplam Bütçe Kaynak İhtiyacı		2.135.000,00	Bütçe Dışı Kaynak	Döner Sermaye	0,00	Diğer Yurt İçi	0,00	Yurt Dışı	0,00	Toplam Bütçe Dışı Kaynak İhtiyacı		0,00	Toplam Kaynak İhtiyacı		2.135.000,00
Ekonomik Kod	Ödenek																																																																																								
01	Personel Giderleri	67.000,00																																																																																							
02	SGK Devlet Primi Giderleri	16.000,00																																																																																							
03	Mal ve Hizmet Alım Giderleri	35.000,00																																																																																							
04	Faiz Giderleri	0,00																																																																																							
05	Cari Transferler	0,00																																																																																							
06	Sermaye Giderleri	0,00																																																																																							
07	Sermaye Transferleri	0,00																																																																																							
08	Borç verme	0,00																																																																																							
Toplam Bütçe Kaynak İhtiyacı		118.000,00																																																																																							
Bütçe Dışı Kaynak	Döner Sermaye	0,00																																																																																							
	Diğer Yurt İçi	0,00																																																																																							
	Yurt Dışı	0,00																																																																																							
Toplam Bütçe Dışı Kaynak İhtiyacı		0,00																																																																																							
Toplam Kaynak İhtiyacı		118.000,00																																																																																							
Ekonomik Kod	Ödenek																																																																																								
01	Personel Giderleri	35.000,00																																																																																							
02	SGK Devlet Primi Giderleri	10.000,00																																																																																							
03	Mal ve Hizmet Alım Giderleri	90.000,00																																																																																							
04	Faiz Giderleri	0,00																																																																																							
05	Cari Transferler	0,00																																																																																							
06	Sermaye Giderleri	2.000.000,00																																																																																							
07	Sermaye Transferleri	0,00																																																																																							
08	Borç verme	0,00																																																																																							
Toplam Bütçe Kaynak İhtiyacı		2.135.000,00																																																																																							
Bütçe Dışı Kaynak	Döner Sermaye	0,00																																																																																							
	Diğer Yurt İçi	0,00																																																																																							
	Yurt Dışı	0,00																																																																																							
Toplam Bütçe Dışı Kaynak İhtiyacı		0,00																																																																																							
Toplam Kaynak İhtiyacı		2.135.000,00																																																																																							

Balıkesir Üniversitesi
2014 Yılı Performans Programı



FAALİYET MALİYETLERİ TABLOSU			FAALİYET MALİYETLERİ TABLOSU																																																																																						
İdare Adı	38.38 - BALIKESİR ÜNİVERSİTESİ		İdare Adı	38.38 - BALIKESİR ÜNİVERSİTESİ																																																																																					
Performans Hedefi	15 - 2013 yılı sonuna kadar üniversite-mezun ilişkilerini takip edecek bir birimin oluşturulması ve üniversitemiz mezunlarının her yıl % 10'na ulaşılması		Performans Hedefi	16 - Üniversitemizin iletişim içinde olduğu bütün paydaşlara yılda bir kez Üniversite Bülteni ve/veya faaliyet raporu hazırlanacak ve gönderilecek.																																																																																					
Faaliyet Adı	Mezun faaliyeti		Faaliyet Adı	Rapor gönderilmesi çalışması																																																																																					
Sorumlu Harcama Birimi veya Birimleri	38.38.00.01 - ÜST YÖNETİM, AKADEMİK VE İDARİ BİRİMLER		Sorumlu Harcama Birimi veya Birimleri	38.38.00.01 - ÜST YÖNETİM, AKADEMİK VE İDARİ BİRİMLER																																																																																					
<p><i>Balıkesir Üniversitesi 2011-2015 Dönemi İkinci Stratejik Planında bulunan Dış Paydaşlarla İşbirliği ve Üniversitenin Tanınabilirlik Seviyesinin Yükseltilmesi amacı (Stratejik Amaç 4) altında yer alan "2013 yılı sonuna kadar üniversite-mezun ilişkilerini takip edecek bir birimin oluşturulması ve üniversitemiz mezunlarının her yıl % 10'una ulaşılması" hedefine ulaşılması için yapılan faaliyetlerdir.</i></p>			<p><i>Balıkesir Üniversitesi 2011-2015 Dönemi İkinci Stratejik Planında bulunan Dış Paydaşlarla İşbirliği ve Üniversitenin Tanınabilirlik Seviyesinin Yükseltilmesi amacı (Stratejik Amaç 4) altında yer alan "Üniversitemizin iletişim içinde olduğu bütün paydaşlara yılda bir kez Üniversite Bülteni ve/veya faaliyet raporu hazırlanacak ve gönderilecek." hedefine ulaşılması için yapılan faaliyetlerdir.</i></p>																																																																																						
<table border="1"> <thead> <tr> <th>Ekonomik Kod</th> <th>Ödenek</th> </tr> </thead> <tbody> <tr><td>01</td><td>Personel Giderleri</td><td>102.000,00</td></tr> <tr><td>02</td><td>SGK Devlet Primi Giderleri</td><td>38.000,00</td></tr> <tr><td>03</td><td>Mal ve Hizmet Alım Giderleri</td><td>0,00</td></tr> <tr><td>04</td><td>Faiz Giderleri</td><td>0,00</td></tr> <tr><td>05</td><td>Cari Transferler</td><td>0,00</td></tr> <tr><td>06</td><td>Sermaye Giderleri</td><td>0,00</td></tr> <tr><td>07</td><td>Sermaye Transferleri</td><td>0,00</td></tr> <tr><td>08</td><td>Borç verme</td><td>0,00</td></tr> <tr><td colspan="2">Toplam Bütçe Kaynak İhtiyacı</td><td>140.000,00</td></tr> <tr><td rowspan="3">Bütçe Dışı Kaynak</td><td>Döner Sermaye</td><td>0,00</td></tr> <tr><td>Diğer Yurt İçi</td><td>0,00</td></tr> <tr><td>Yurt Dışı</td><td>0,00</td></tr> <tr><td colspan="2">Toplam Bütçe Dışı Kaynak İhtiyacı</td><td>0,00</td></tr> <tr><td colspan="2">Toplam Kaynak İhtiyacı</td><td>140.000,00</td></tr> </tbody> </table>			Ekonomik Kod	Ödenek	01	Personel Giderleri	102.000,00	02	SGK Devlet Primi Giderleri	38.000,00	03	Mal ve Hizmet Alım Giderleri	0,00	04	Faiz Giderleri	0,00	05	Cari Transferler	0,00	06	Sermaye Giderleri	0,00	07	Sermaye Transferleri	0,00	08	Borç verme	0,00	Toplam Bütçe Kaynak İhtiyacı		140.000,00	Bütçe Dışı Kaynak	Döner Sermaye	0,00	Diğer Yurt İçi	0,00	Yurt Dışı	0,00	Toplam Bütçe Dışı Kaynak İhtiyacı		0,00	Toplam Kaynak İhtiyacı		140.000,00	<table border="1"> <thead> <tr> <th>Ekonomik Kod</th> <th>Ödenek</th> </tr> </thead> <tbody> <tr><td>01</td><td>Personel Giderleri</td><td>36.000,00</td></tr> <tr><td>02</td><td>SGK Devlet Primi Giderleri</td><td>16.000,00</td></tr> <tr><td>03</td><td>Mal ve Hizmet Alım Giderleri</td><td>45.000,00</td></tr> <tr><td>04</td><td>Faiz Giderleri</td><td>0,00</td></tr> <tr><td>05</td><td>Cari Transferler</td><td>0,00</td></tr> <tr><td>06</td><td>Sermaye Giderleri</td><td>0,00</td></tr> <tr><td>07</td><td>Sermaye Transferleri</td><td>0,00</td></tr> <tr><td>08</td><td>Borç verme</td><td>0,00</td></tr> <tr><td colspan="2">Toplam Bütçe Kaynak İhtiyacı</td><td>97.000,00</td></tr> <tr><td rowspan="3">Bütçe Dışı Kaynak</td><td>Döner Sermaye</td><td>0,00</td></tr> <tr><td>Diğer Yurt İçi</td><td>0,00</td></tr> <tr><td>Yurt Dışı</td><td>0,00</td></tr> <tr><td colspan="2">Toplam Bütçe Dışı Kaynak İhtiyacı</td><td>0,00</td></tr> <tr><td colspan="2">Toplam Kaynak İhtiyacı</td><td>97.000,00</td></tr> </tbody> </table>			Ekonomik Kod	Ödenek	01	Personel Giderleri	36.000,00	02	SGK Devlet Primi Giderleri	16.000,00	03	Mal ve Hizmet Alım Giderleri	45.000,00	04	Faiz Giderleri	0,00	05	Cari Transferler	0,00	06	Sermaye Giderleri	0,00	07	Sermaye Transferleri	0,00	08	Borç verme	0,00	Toplam Bütçe Kaynak İhtiyacı		97.000,00	Bütçe Dışı Kaynak	Döner Sermaye	0,00	Diğer Yurt İçi	0,00	Yurt Dışı	0,00	Toplam Bütçe Dışı Kaynak İhtiyacı		0,00	Toplam Kaynak İhtiyacı		97.000,00
Ekonomik Kod	Ödenek																																																																																								
01	Personel Giderleri	102.000,00																																																																																							
02	SGK Devlet Primi Giderleri	38.000,00																																																																																							
03	Mal ve Hizmet Alım Giderleri	0,00																																																																																							
04	Faiz Giderleri	0,00																																																																																							
05	Cari Transferler	0,00																																																																																							
06	Sermaye Giderleri	0,00																																																																																							
07	Sermaye Transferleri	0,00																																																																																							
08	Borç verme	0,00																																																																																							
Toplam Bütçe Kaynak İhtiyacı		140.000,00																																																																																							
Bütçe Dışı Kaynak	Döner Sermaye	0,00																																																																																							
	Diğer Yurt İçi	0,00																																																																																							
	Yurt Dışı	0,00																																																																																							
Toplam Bütçe Dışı Kaynak İhtiyacı		0,00																																																																																							
Toplam Kaynak İhtiyacı		140.000,00																																																																																							
Ekonomik Kod	Ödenek																																																																																								
01	Personel Giderleri	36.000,00																																																																																							
02	SGK Devlet Primi Giderleri	16.000,00																																																																																							
03	Mal ve Hizmet Alım Giderleri	45.000,00																																																																																							
04	Faiz Giderleri	0,00																																																																																							
05	Cari Transferler	0,00																																																																																							
06	Sermaye Giderleri	0,00																																																																																							
07	Sermaye Transferleri	0,00																																																																																							
08	Borç verme	0,00																																																																																							
Toplam Bütçe Kaynak İhtiyacı		97.000,00																																																																																							
Bütçe Dışı Kaynak	Döner Sermaye	0,00																																																																																							
	Diğer Yurt İçi	0,00																																																																																							
	Yurt Dışı	0,00																																																																																							
Toplam Bütçe Dışı Kaynak İhtiyacı		0,00																																																																																							
Toplam Kaynak İhtiyacı		97.000,00																																																																																							

Balıkesir Üniversitesi
2014 Yılı Performans Programı



FAALİYET MALİYETLERİ TABLOSU			FAALİYET MALİYETLERİ TABLOSU																																																																																								
İdare Adı	38.38 - BALIKESİR ÜNİVERSİTESİ		İdare Adı	38.38 - BALIKESİR ÜNİVERSİTESİ																																																																																							
Performans Hedefi	17 - Balıkesir ilinin gereksinimleri doğrultusunda çevre ve halk sağlığı konusunda her yıl 5 araştırma/bilgilendirme çalışması yürütülecek.		Performans Hedefi	18 - Ortaöğretim öğrencilerinin üniversitemizi tercih etmelerini sağlamak amacı ile 2015 yılı sonuna kadar her yıl beş tanıtım günü düzenlenecek.																																																																																							
Faaliyet Adı	Bilgilendirme çalışması		Faaliyet Adı	Tanıtım günü faaliyeti																																																																																							
Sorumlu Harcama Birimi veya Birimleri	38.38.00.01 - ÜST YÖNETİM, AKADEMİK VE İDARİ BİRİMLER		Sorumlu Harcama Birimi veya Birimleri	38.38.00.01 - ÜST YÖNETİM, AKADEMİK VE İDARİ BİRİMLER																																																																																							
<p><i>Balıkesir Üniversitesi 2011-2015 Dönemi İkinci Stratejik Planında bulunan Dış Paydaşlarla İşbirliği ve Üniversitenin Tanınabilirlik Seviyesinin Yükseltilmesi amacı (Stratejik Amaç 4) altında yer alan "Balıkesir ilinin gereksinimleri doğrultusunda çevre ve halk sağlığı konusunda her yıl 5 araştırma/bilgilendirme çalışması yürütülecek." hedefine ulaşılması için yapılan faaliyetlerdir.</i></p>			<p><i>Balıkesir Üniversitesi 2011-2015 Dönemi İkinci Stratejik Planında bulunan Dış Paydaşlarla İşbirliği ve Üniversitenin Tanınabilirlik Seviyesinin Yükseltilmesi amacı (Stratejik Amaç 4) altında yer alan "Ortaöğretim öğrencilerinin üniversitemizi tercih etmelerini sağlamak amacı ile 2015 yılı sonuna kadar her yıl beş tanıtım günü düzenlenecek." hedefine ulaşılması için yapılan faaliyetlerdir.</i></p>																																																																																								
<table border="1"> <thead> <tr> <th colspan="2">Ekonomik Kod</th> <th>Ödenek</th> </tr> </thead> <tbody> <tr><td>01</td><td>Personel Giderleri</td><td>90.000,00</td></tr> <tr><td>02</td><td>SGK Devlet Primi Giderleri</td><td>41.000,00</td></tr> <tr><td>03</td><td>Mal ve Hizmet Alım Giderleri</td><td>0,00</td></tr> <tr><td>04</td><td>Faiz Giderleri</td><td>0,00</td></tr> <tr><td>05</td><td>Cari Transferler</td><td>0,00</td></tr> <tr><td>06</td><td>Sermaye Giderleri</td><td>0,00</td></tr> <tr><td>07</td><td>Sermaye Transferleri</td><td>0,00</td></tr> <tr><td>08</td><td>Borç verme</td><td>0,00</td></tr> <tr><td colspan="2">Toplam Bütçe Kaynak İhtiyacı</td><td>131.000,00</td></tr> <tr><td rowspan="3">Bütçe Dışı Kaynak</td><td>Döner Sermaye</td><td>0,00</td></tr> <tr><td>Diğer Yurt İçi</td><td>0,00</td></tr> <tr><td>Yurt Dışı</td><td>0,00</td></tr> <tr><td colspan="2">Toplam Bütçe Dışı Kaynak İhtiyacı</td><td>0,00</td></tr> <tr><td colspan="2">Toplam Kaynak İhtiyacı</td><td>131.000,00</td></tr> </tbody> </table>			Ekonomik Kod		Ödenek	01	Personel Giderleri	90.000,00	02	SGK Devlet Primi Giderleri	41.000,00	03	Mal ve Hizmet Alım Giderleri	0,00	04	Faiz Giderleri	0,00	05	Cari Transferler	0,00	06	Sermaye Giderleri	0,00	07	Sermaye Transferleri	0,00	08	Borç verme	0,00	Toplam Bütçe Kaynak İhtiyacı		131.000,00	Bütçe Dışı Kaynak	Döner Sermaye	0,00	Diğer Yurt İçi	0,00	Yurt Dışı	0,00	Toplam Bütçe Dışı Kaynak İhtiyacı		0,00	Toplam Kaynak İhtiyacı		131.000,00	<table border="1"> <thead> <tr> <th colspan="2">Ekonomik Kod</th> <th>Ödenek</th> </tr> </thead> <tbody> <tr><td>01</td><td>Personel Giderleri</td><td>124.000,00</td></tr> <tr><td>02</td><td>SGK Devlet Primi Giderleri</td><td>46.000,00</td></tr> <tr><td>03</td><td>Mal ve Hizmet Alım Giderleri</td><td>70.000,00</td></tr> <tr><td>04</td><td>Faiz Giderleri</td><td>0,00</td></tr> <tr><td>05</td><td>Cari Transferler</td><td>0,00</td></tr> <tr><td>06</td><td>Sermaye Giderleri</td><td>0,00</td></tr> <tr><td>07</td><td>Sermaye Transferleri</td><td>0,00</td></tr> <tr><td>08</td><td>Borç verme</td><td>0,00</td></tr> <tr><td colspan="2">Toplam Bütçe Kaynak İhtiyacı</td><td>240.000,00</td></tr> <tr><td rowspan="3">Bütçe Dışı Kaynak</td><td>Döner Sermaye</td><td>0,00</td></tr> <tr><td>Diğer Yurt İçi</td><td>0,00</td></tr> <tr><td>Yurt Dışı</td><td>0,00</td></tr> <tr><td colspan="2">Toplam Bütçe Dışı Kaynak İhtiyacı</td><td>0,00</td></tr> <tr><td colspan="2">Toplam Kaynak İhtiyacı</td><td>240.000,00</td></tr> </tbody> </table>			Ekonomik Kod		Ödenek	01	Personel Giderleri	124.000,00	02	SGK Devlet Primi Giderleri	46.000,00	03	Mal ve Hizmet Alım Giderleri	70.000,00	04	Faiz Giderleri	0,00	05	Cari Transferler	0,00	06	Sermaye Giderleri	0,00	07	Sermaye Transferleri	0,00	08	Borç verme	0,00	Toplam Bütçe Kaynak İhtiyacı		240.000,00	Bütçe Dışı Kaynak	Döner Sermaye	0,00	Diğer Yurt İçi	0,00	Yurt Dışı	0,00	Toplam Bütçe Dışı Kaynak İhtiyacı		0,00	Toplam Kaynak İhtiyacı		240.000,00
Ekonomik Kod		Ödenek																																																																																									
01	Personel Giderleri	90.000,00																																																																																									
02	SGK Devlet Primi Giderleri	41.000,00																																																																																									
03	Mal ve Hizmet Alım Giderleri	0,00																																																																																									
04	Faiz Giderleri	0,00																																																																																									
05	Cari Transferler	0,00																																																																																									
06	Sermaye Giderleri	0,00																																																																																									
07	Sermaye Transferleri	0,00																																																																																									
08	Borç verme	0,00																																																																																									
Toplam Bütçe Kaynak İhtiyacı		131.000,00																																																																																									
Bütçe Dışı Kaynak	Döner Sermaye	0,00																																																																																									
	Diğer Yurt İçi	0,00																																																																																									
	Yurt Dışı	0,00																																																																																									
Toplam Bütçe Dışı Kaynak İhtiyacı		0,00																																																																																									
Toplam Kaynak İhtiyacı		131.000,00																																																																																									
Ekonomik Kod		Ödenek																																																																																									
01	Personel Giderleri	124.000,00																																																																																									
02	SGK Devlet Primi Giderleri	46.000,00																																																																																									
03	Mal ve Hizmet Alım Giderleri	70.000,00																																																																																									
04	Faiz Giderleri	0,00																																																																																									
05	Cari Transferler	0,00																																																																																									
06	Sermaye Giderleri	0,00																																																																																									
07	Sermaye Transferleri	0,00																																																																																									
08	Borç verme	0,00																																																																																									
Toplam Bütçe Kaynak İhtiyacı		240.000,00																																																																																									
Bütçe Dışı Kaynak	Döner Sermaye	0,00																																																																																									
	Diğer Yurt İçi	0,00																																																																																									
	Yurt Dışı	0,00																																																																																									
Toplam Bütçe Dışı Kaynak İhtiyacı		0,00																																																																																									
Toplam Kaynak İhtiyacı		240.000,00																																																																																									

Balıkesir Üniversitesi
2014 Yılı Performans Programı



FAALİYET MALİYETLERİ TABLOSU			FAALİYET MALİYETLERİ TABLOSU																																																																																						
İdare Adı	38.38 - BALIKESİR ÜNİVERSİTESİ		İdare Adı	38.38 - BALIKESİR ÜNİVERSİTESİ																																																																																					
Performans Hedefi	19 - Üniversitemizin tanıtımını sağlamak için her yıl en az 3 defa Ulusal ve Uluslar arası fuarlara katılımın sağlanması		Performans Hedefi	20 - 2015 yılı sonunda Veteriner Fakültesi ve Hayvan Hastanesi İnşaatının bitirilmesi																																																																																					
Faaliyet Adı	Fuar faaliyeti		Faaliyet Adı	Veteriner Fakültesi ve Hayvan Hastanesi Projesi																																																																																					
Sorumlu Harcama Birimi veya Birimleri	38.38.00.01 - ÜST YÖNETİM, AKADEMİK VE İDARİ BİRİMLER		Sorumlu Harcama Birimi veya Birimleri	38.38.00.01 - ÜST YÖNETİM, AKADEMİK VE İDARİ BİRİMLER																																																																																					
<p><i>Balıkesir Üniversitesi 2011-2015 Dönemi İkinci Stratejik Planında bulunan Dış Paydaşlarla İşbirliği ve Üniversitenin Tanınabilirlik Seviyesinin Yükseltilmesi amacı (Stratejik Amaç 4) altında yer alan "Üniversitemizin tanıtımını sağlamak için her yıl en az 3 defa Ulusal ve Uluslar arası fuarlara katılımın sağlanması" hedefine ulaşılması için yapılan faaliyetlerdir.</i></p>			<p><i>Balıkesir Üniversitesi 2011-2015 Dönemi İkinci Stratejik Planında bulunan Teknolojik ve Fiziksel Altyapının Geliştirilmesi amacı (Stratejik Amaç 5) altında yer alan "2015 yılı sonunda Veteriner Fakültesi ve Hayvan Hastanesi İnşaatının bitirilmesi" hedefine ulaşılması için yapılan faaliyetlerdir.</i></p>																																																																																						
<table border="1"> <thead> <tr> <th>Ekonomik Kod</th> <th>Ödenek</th> </tr> </thead> <tbody> <tr><td>01</td><td>Personel Giderleri</td><td>88.000,00</td></tr> <tr><td>02</td><td>SGK Devlet Primi Giderleri</td><td>26.000,00</td></tr> <tr><td>03</td><td>Mal ve Hizmet Alım Giderleri</td><td>35.000,00</td></tr> <tr><td>04</td><td>Faiz Giderleri</td><td>0,00</td></tr> <tr><td>05</td><td>Cari Transferler</td><td>0,00</td></tr> <tr><td>06</td><td>Sermaye Giderleri</td><td>0,00</td></tr> <tr><td>07</td><td>Sermaye Transferleri</td><td>0,00</td></tr> <tr><td>08</td><td>Borç verme</td><td>0,00</td></tr> <tr><td colspan="2">Toplam Bütçe Kaynak İhtiyacı</td><td>149.000,00</td></tr> <tr><td rowspan="3">Bütçe Dışı Kaynak</td><td>Döner Sermaye</td><td>0,00</td></tr> <tr><td>Diğer Yurt İçi</td><td>0,00</td></tr> <tr><td>Yurt Dışı</td><td>0,00</td></tr> <tr><td colspan="2">Toplam Bütçe Dışı Kaynak İhtiyacı</td><td>0,00</td></tr> <tr><td colspan="2">Toplam Kaynak İhtiyacı</td><td>149.000,00</td></tr> </tbody> </table>			Ekonomik Kod	Ödenek	01	Personel Giderleri	88.000,00	02	SGK Devlet Primi Giderleri	26.000,00	03	Mal ve Hizmet Alım Giderleri	35.000,00	04	Faiz Giderleri	0,00	05	Cari Transferler	0,00	06	Sermaye Giderleri	0,00	07	Sermaye Transferleri	0,00	08	Borç verme	0,00	Toplam Bütçe Kaynak İhtiyacı		149.000,00	Bütçe Dışı Kaynak	Döner Sermaye	0,00	Diğer Yurt İçi	0,00	Yurt Dışı	0,00	Toplam Bütçe Dışı Kaynak İhtiyacı		0,00	Toplam Kaynak İhtiyacı		149.000,00	<table border="1"> <thead> <tr> <th>Ekonomik Kod</th> <th>Ödenek</th> </tr> </thead> <tbody> <tr><td>01</td><td>Personel Giderleri</td><td>120.000,00</td></tr> <tr><td>02</td><td>SGK Devlet Primi Giderleri</td><td>29.000,00</td></tr> <tr><td>03</td><td>Mal ve Hizmet Alım Giderleri</td><td>250.000,00</td></tr> <tr><td>04</td><td>Faiz Giderleri</td><td>0,00</td></tr> <tr><td>05</td><td>Cari Transferler</td><td>0,00</td></tr> <tr><td>06</td><td>Sermaye Giderleri</td><td>5.000.000,00</td></tr> <tr><td>07</td><td>Sermaye Transferleri</td><td>0,00</td></tr> <tr><td>08</td><td>Borç verme</td><td>0,00</td></tr> <tr><td colspan="2">Toplam Bütçe Kaynak İhtiyacı</td><td>5.399.000,00</td></tr> <tr><td rowspan="3">Bütçe Dışı Kaynak</td><td>Döner Sermaye</td><td>0,00</td></tr> <tr><td>Diğer Yurt İçi</td><td>0,00</td></tr> <tr><td>Yurt Dışı</td><td>0,00</td></tr> <tr><td colspan="2">Toplam Bütçe Dışı Kaynak İhtiyacı</td><td>0,00</td></tr> <tr><td colspan="2">Toplam Kaynak İhtiyacı</td><td>5.399.000,00</td></tr> </tbody> </table>			Ekonomik Kod	Ödenek	01	Personel Giderleri	120.000,00	02	SGK Devlet Primi Giderleri	29.000,00	03	Mal ve Hizmet Alım Giderleri	250.000,00	04	Faiz Giderleri	0,00	05	Cari Transferler	0,00	06	Sermaye Giderleri	5.000.000,00	07	Sermaye Transferleri	0,00	08	Borç verme	0,00	Toplam Bütçe Kaynak İhtiyacı		5.399.000,00	Bütçe Dışı Kaynak	Döner Sermaye	0,00	Diğer Yurt İçi	0,00	Yurt Dışı	0,00	Toplam Bütçe Dışı Kaynak İhtiyacı		0,00	Toplam Kaynak İhtiyacı		5.399.000,00
Ekonomik Kod	Ödenek																																																																																								
01	Personel Giderleri	88.000,00																																																																																							
02	SGK Devlet Primi Giderleri	26.000,00																																																																																							
03	Mal ve Hizmet Alım Giderleri	35.000,00																																																																																							
04	Faiz Giderleri	0,00																																																																																							
05	Cari Transferler	0,00																																																																																							
06	Sermaye Giderleri	0,00																																																																																							
07	Sermaye Transferleri	0,00																																																																																							
08	Borç verme	0,00																																																																																							
Toplam Bütçe Kaynak İhtiyacı		149.000,00																																																																																							
Bütçe Dışı Kaynak	Döner Sermaye	0,00																																																																																							
	Diğer Yurt İçi	0,00																																																																																							
	Yurt Dışı	0,00																																																																																							
Toplam Bütçe Dışı Kaynak İhtiyacı		0,00																																																																																							
Toplam Kaynak İhtiyacı		149.000,00																																																																																							
Ekonomik Kod	Ödenek																																																																																								
01	Personel Giderleri	120.000,00																																																																																							
02	SGK Devlet Primi Giderleri	29.000,00																																																																																							
03	Mal ve Hizmet Alım Giderleri	250.000,00																																																																																							
04	Faiz Giderleri	0,00																																																																																							
05	Cari Transferler	0,00																																																																																							
06	Sermaye Giderleri	5.000.000,00																																																																																							
07	Sermaye Transferleri	0,00																																																																																							
08	Borç verme	0,00																																																																																							
Toplam Bütçe Kaynak İhtiyacı		5.399.000,00																																																																																							
Bütçe Dışı Kaynak	Döner Sermaye	0,00																																																																																							
	Diğer Yurt İçi	0,00																																																																																							
	Yurt Dışı	0,00																																																																																							
Toplam Bütçe Dışı Kaynak İhtiyacı		0,00																																																																																							
Toplam Kaynak İhtiyacı		5.399.000,00																																																																																							

Balıkesir Üniversitesi
2014 Yılı Performans Programı



FAALİYET MALİYETLERİ TABLOSU			FAALİYET MALİYETLERİ TABLOSU																																																																																								
İdare Adı	38.38 - BALIKESİR ÜNİVERSİTESİ		İdare Adı	38.38 - BALIKESİR ÜNİVERSİTESİ																																																																																							
Performans Hedefi	21 - Merkez Kütüphane ve Kültür Merkezi İnşaatının 2015 yılı sonunda tamamlanması		Performans Hedefi	22 - Üniversitemiz kampus alanlarında çevre düzenlenmesi ve alt yapı çalışmalarında belirtilen faaliyetlerin tamamlanması																																																																																							
Faaliyet Adı	Merkez Kütüphane ve Kültür Merkezi İnşaatı Projesi		Faaliyet Adı	Çevre düzenlemesi faaliyeti																																																																																							
Sorumlu Harcama Birimi veya Birimleri	38.38.00.01 - ÜST YÖNETİM, AKADEMİK VE İDARİ BİRİMLER		Sorumlu Harcama Birimi veya Birimleri	38.38.00.01 - ÜST YÖNETİM, AKADEMİK VE İDARİ BİRİMLER																																																																																							
<p><i>Balıkesir Üniversitesi 2011-2015 Dönemi İkinci Stratejik Planında bulunan Teknolojik ve Fiziksel Altyapının Geliştirilmesi amacı (Stratejik Amaç 5) altında yer alan "Merkez Kütüphane ve Kültür Merkezi İnşaatının 2015 yılı sonunda tamamlanması" hedefine ulaşılması için yapılan faaliyetlerdir.</i></p>			<p><i>Balıkesir Üniversitesi 2011-2015 Dönemi İkinci Stratejik Planında bulunan Teknolojik ve Fiziksel Altyapının Geliştirilmesi amacı (Stratejik Amaç 5) altında yer alan "Üniversitemiz kampus alanlarında çevre düzenlenmesi ve alt yapı çalışmalarında belirtilen faaliyetlerin tamamlanması" hedefine ulaşılması için yapılan faaliyetlerdir.</i></p>																																																																																								
<table border="1"> <thead> <tr> <th colspan="2">Ekonomik Kod</th> <th>Ödenek</th> </tr> </thead> <tbody> <tr><td>01</td><td>Personel Giderleri</td><td>170.000,00</td></tr> <tr><td>02</td><td>SGK Devlet Primi Giderleri</td><td>45.000,00</td></tr> <tr><td>03</td><td>Mal ve Hizmet Alım Giderleri</td><td>0,00</td></tr> <tr><td>04</td><td>Faiz Giderleri</td><td>0,00</td></tr> <tr><td>05</td><td>Cari Transferler</td><td>0,00</td></tr> <tr><td>06</td><td>Sermaye Giderleri</td><td>0,00</td></tr> <tr><td>07</td><td>Sermaye Transferleri</td><td>0,00</td></tr> <tr><td>08</td><td>Borç verme</td><td>0,00</td></tr> <tr><td colspan="2">Toplam Bütçe Kaynak İhtiyacı</td><td>215.000,00</td></tr> <tr><td rowspan="3">Bütçe Dışı Kaynak</td><td>Döner Sermaye</td><td>0,00</td></tr> <tr><td>Diğer Yurt İçi</td><td>0,00</td></tr> <tr><td>Yurt Dışı</td><td>0,00</td></tr> <tr><td colspan="2">Toplam Bütçe Dışı Kaynak İhtiyacı</td><td>0,00</td></tr> <tr><td colspan="2">Toplam Kaynak İhtiyacı</td><td>215.000,00</td></tr> </tbody> </table>			Ekonomik Kod		Ödenek	01	Personel Giderleri	170.000,00	02	SGK Devlet Primi Giderleri	45.000,00	03	Mal ve Hizmet Alım Giderleri	0,00	04	Faiz Giderleri	0,00	05	Cari Transferler	0,00	06	Sermaye Giderleri	0,00	07	Sermaye Transferleri	0,00	08	Borç verme	0,00	Toplam Bütçe Kaynak İhtiyacı		215.000,00	Bütçe Dışı Kaynak	Döner Sermaye	0,00	Diğer Yurt İçi	0,00	Yurt Dışı	0,00	Toplam Bütçe Dışı Kaynak İhtiyacı		0,00	Toplam Kaynak İhtiyacı		215.000,00	<table border="1"> <thead> <tr> <th colspan="2">Ekonomik Kod</th> <th>Ödenek</th> </tr> </thead> <tbody> <tr><td>01</td><td>Personel Giderleri</td><td>110.000,00</td></tr> <tr><td>02</td><td>SGK Devlet Primi Giderleri</td><td>24.000,00</td></tr> <tr><td>03</td><td>Mal ve Hizmet Alım Giderleri</td><td>20.000,00</td></tr> <tr><td>04</td><td>Faiz Giderleri</td><td>0,00</td></tr> <tr><td>05</td><td>Cari Transferler</td><td>0,00</td></tr> <tr><td>06</td><td>Sermaye Giderleri</td><td>4.250.000,00</td></tr> <tr><td>07</td><td>Sermaye Transferleri</td><td>0,00</td></tr> <tr><td>08</td><td>Borç verme</td><td>0,00</td></tr> <tr><td colspan="2">Toplam Bütçe Kaynak İhtiyacı</td><td>4.404.000,00</td></tr> <tr><td rowspan="3">Bütçe Dışı Kaynak</td><td>Döner Sermaye</td><td>0,00</td></tr> <tr><td>Diğer Yurt İçi</td><td>0,00</td></tr> <tr><td>Yurt Dışı</td><td>0,00</td></tr> <tr><td colspan="2">Toplam Bütçe Dışı Kaynak İhtiyacı</td><td>0,00</td></tr> <tr><td colspan="2">Toplam Kaynak İhtiyacı</td><td>4.404.000,00</td></tr> </tbody> </table>			Ekonomik Kod		Ödenek	01	Personel Giderleri	110.000,00	02	SGK Devlet Primi Giderleri	24.000,00	03	Mal ve Hizmet Alım Giderleri	20.000,00	04	Faiz Giderleri	0,00	05	Cari Transferler	0,00	06	Sermaye Giderleri	4.250.000,00	07	Sermaye Transferleri	0,00	08	Borç verme	0,00	Toplam Bütçe Kaynak İhtiyacı		4.404.000,00	Bütçe Dışı Kaynak	Döner Sermaye	0,00	Diğer Yurt İçi	0,00	Yurt Dışı	0,00	Toplam Bütçe Dışı Kaynak İhtiyacı		0,00	Toplam Kaynak İhtiyacı		4.404.000,00
Ekonomik Kod		Ödenek																																																																																									
01	Personel Giderleri	170.000,00																																																																																									
02	SGK Devlet Primi Giderleri	45.000,00																																																																																									
03	Mal ve Hizmet Alım Giderleri	0,00																																																																																									
04	Faiz Giderleri	0,00																																																																																									
05	Cari Transferler	0,00																																																																																									
06	Sermaye Giderleri	0,00																																																																																									
07	Sermaye Transferleri	0,00																																																																																									
08	Borç verme	0,00																																																																																									
Toplam Bütçe Kaynak İhtiyacı		215.000,00																																																																																									
Bütçe Dışı Kaynak	Döner Sermaye	0,00																																																																																									
	Diğer Yurt İçi	0,00																																																																																									
	Yurt Dışı	0,00																																																																																									
Toplam Bütçe Dışı Kaynak İhtiyacı		0,00																																																																																									
Toplam Kaynak İhtiyacı		215.000,00																																																																																									
Ekonomik Kod		Ödenek																																																																																									
01	Personel Giderleri	110.000,00																																																																																									
02	SGK Devlet Primi Giderleri	24.000,00																																																																																									
03	Mal ve Hizmet Alım Giderleri	20.000,00																																																																																									
04	Faiz Giderleri	0,00																																																																																									
05	Cari Transferler	0,00																																																																																									
06	Sermaye Giderleri	4.250.000,00																																																																																									
07	Sermaye Transferleri	0,00																																																																																									
08	Borç verme	0,00																																																																																									
Toplam Bütçe Kaynak İhtiyacı		4.404.000,00																																																																																									
Bütçe Dışı Kaynak	Döner Sermaye	0,00																																																																																									
	Diğer Yurt İçi	0,00																																																																																									
	Yurt Dışı	0,00																																																																																									
Toplam Bütçe Dışı Kaynak İhtiyacı		0,00																																																																																									
Toplam Kaynak İhtiyacı		4.404.000,00																																																																																									

Balıkesir Üniversitesi
2014 Yılı Performans Programı



FAALİYET MALİYETLERİ TABLOSU			FAALİYET MALİYETLERİ TABLOSU																																																																																						
İdare Adı	38.38 - BALIKESİR ÜNİVERSİTESİ		İdare Adı	38.38 - BALIKESİR ÜNİVERSİTESİ																																																																																					
Performans Hedefi	23 - 2015 yılına kadar Yabancı Diller Yüksek Okulu Binasının tamamlanması		Performans Hedefi	24 - 2015 yılı sonuna kadar Enstitüler Binasının tamamlanması																																																																																					
Faaliyet Adı	Yabancı Diller Yüksek Okulu Binası Projesi		Faaliyet Adı	Enstitüler Binası Projesi																																																																																					
Sorumlu Harcama Birimi veya Birimleri	38.38.00.01 - ÜST YÖNETİM, AKADEMİK VE İDARİ BİRİMLER		Sorumlu Harcama Birimi veya Birimleri	38.38.00.01 - ÜST YÖNETİM, AKADEMİK VE İDARİ BİRİMLER																																																																																					
<p><i>Balıkesir Üniversitesi 2011-2015 Dönemi İkinci Stratejik Planında bulunan Teknolojik ve Fiziksel Altyapının Geliştirilmesi amacı (Stratejik Amaç 5) altında yer alan "2015 yılına kadar Yabancı Diller Yüksek Okulu Binasının tamamlanması" hedefine ulaşılması için yapılan faaliyetlerdir.</i></p>			<p><i>Balıkesir Üniversitesi 2011-2015 Dönemi İkinci Stratejik Planında bulunan Teknolojik ve Fiziksel Altyapının Geliştirilmesi amacı (Stratejik Amaç 5) altında yer alan "2015 yılı sonuna kadar Enstitüler Binasının tamamlanması" hedefine ulaşılması için yapılan faaliyetlerdir.</i></p>																																																																																						
<table border="1"> <thead> <tr> <th>Ekonomik Kod</th> <th>Ödenek</th> </tr> </thead> <tbody> <tr><td>01</td><td>Personel Giderleri</td><td>120.000,00</td></tr> <tr><td>02</td><td>SGK Devlet Primi Giderleri</td><td>25.000,00</td></tr> <tr><td>03</td><td>Mal ve Hizmet Alım Giderleri</td><td>0,00</td></tr> <tr><td>04</td><td>Faiz Giderleri</td><td>0,00</td></tr> <tr><td>05</td><td>Cari Transferler</td><td>0,00</td></tr> <tr><td>06</td><td>Sermaye Giderleri</td><td>0,00</td></tr> <tr><td>07</td><td>Sermaye Transferleri</td><td>0,00</td></tr> <tr><td>08</td><td>Borç verme</td><td>0,00</td></tr> <tr><td colspan="2">Toplam Bütçe Kaynak İhtiyacı</td><td>145.000,00</td></tr> <tr><td rowspan="3">Bütçe Dışı Kaynak</td><td>Döner Sermaye</td><td>0,00</td></tr> <tr><td>Diğer Yurt İçi</td><td>0,00</td></tr> <tr><td>Yurt Dışı</td><td>0,00</td></tr> <tr><td colspan="2">Toplam Bütçe Dışı Kaynak İhtiyacı</td><td>0,00</td></tr> <tr><td colspan="2">Toplam Kaynak İhtiyacı</td><td>145.000,00</td></tr> </tbody> </table>			Ekonomik Kod	Ödenek	01	Personel Giderleri	120.000,00	02	SGK Devlet Primi Giderleri	25.000,00	03	Mal ve Hizmet Alım Giderleri	0,00	04	Faiz Giderleri	0,00	05	Cari Transferler	0,00	06	Sermaye Giderleri	0,00	07	Sermaye Transferleri	0,00	08	Borç verme	0,00	Toplam Bütçe Kaynak İhtiyacı		145.000,00	Bütçe Dışı Kaynak	Döner Sermaye	0,00	Diğer Yurt İçi	0,00	Yurt Dışı	0,00	Toplam Bütçe Dışı Kaynak İhtiyacı		0,00	Toplam Kaynak İhtiyacı		145.000,00	<table border="1"> <thead> <tr> <th>Ekonomik Kod</th> <th>Ödenek</th> </tr> </thead> <tbody> <tr><td>01</td><td>Personel Giderleri</td><td>120.000,00</td></tr> <tr><td>02</td><td>SGK Devlet Primi Giderleri</td><td>25.000,00</td></tr> <tr><td>03</td><td>Mal ve Hizmet Alım Giderleri</td><td>0,00</td></tr> <tr><td>04</td><td>Faiz Giderleri</td><td>0,00</td></tr> <tr><td>05</td><td>Cari Transferler</td><td>0,00</td></tr> <tr><td>06</td><td>Sermaye Giderleri</td><td>0,00</td></tr> <tr><td>07</td><td>Sermaye Transferleri</td><td>0,00</td></tr> <tr><td>08</td><td>Borç verme</td><td>0,00</td></tr> <tr><td colspan="2">Toplam Bütçe Kaynak İhtiyacı</td><td>145.000,00</td></tr> <tr><td rowspan="3">Bütçe Dışı Kaynak</td><td>Döner Sermaye</td><td>0,00</td></tr> <tr><td>Diğer Yurt İçi</td><td>0,00</td></tr> <tr><td>Yurt Dışı</td><td>0,00</td></tr> <tr><td colspan="2">Toplam Bütçe Dışı Kaynak İhtiyacı</td><td>0,00</td></tr> <tr><td colspan="2">Toplam Kaynak İhtiyacı</td><td>145.000,00</td></tr> </tbody> </table>			Ekonomik Kod	Ödenek	01	Personel Giderleri	120.000,00	02	SGK Devlet Primi Giderleri	25.000,00	03	Mal ve Hizmet Alım Giderleri	0,00	04	Faiz Giderleri	0,00	05	Cari Transferler	0,00	06	Sermaye Giderleri	0,00	07	Sermaye Transferleri	0,00	08	Borç verme	0,00	Toplam Bütçe Kaynak İhtiyacı		145.000,00	Bütçe Dışı Kaynak	Döner Sermaye	0,00	Diğer Yurt İçi	0,00	Yurt Dışı	0,00	Toplam Bütçe Dışı Kaynak İhtiyacı		0,00	Toplam Kaynak İhtiyacı		145.000,00
Ekonomik Kod	Ödenek																																																																																								
01	Personel Giderleri	120.000,00																																																																																							
02	SGK Devlet Primi Giderleri	25.000,00																																																																																							
03	Mal ve Hizmet Alım Giderleri	0,00																																																																																							
04	Faiz Giderleri	0,00																																																																																							
05	Cari Transferler	0,00																																																																																							
06	Sermaye Giderleri	0,00																																																																																							
07	Sermaye Transferleri	0,00																																																																																							
08	Borç verme	0,00																																																																																							
Toplam Bütçe Kaynak İhtiyacı		145.000,00																																																																																							
Bütçe Dışı Kaynak	Döner Sermaye	0,00																																																																																							
	Diğer Yurt İçi	0,00																																																																																							
	Yurt Dışı	0,00																																																																																							
Toplam Bütçe Dışı Kaynak İhtiyacı		0,00																																																																																							
Toplam Kaynak İhtiyacı		145.000,00																																																																																							
Ekonomik Kod	Ödenek																																																																																								
01	Personel Giderleri	120.000,00																																																																																							
02	SGK Devlet Primi Giderleri	25.000,00																																																																																							
03	Mal ve Hizmet Alım Giderleri	0,00																																																																																							
04	Faiz Giderleri	0,00																																																																																							
05	Cari Transferler	0,00																																																																																							
06	Sermaye Giderleri	0,00																																																																																							
07	Sermaye Transferleri	0,00																																																																																							
08	Borç verme	0,00																																																																																							
Toplam Bütçe Kaynak İhtiyacı		145.000,00																																																																																							
Bütçe Dışı Kaynak	Döner Sermaye	0,00																																																																																							
	Diğer Yurt İçi	0,00																																																																																							
	Yurt Dışı	0,00																																																																																							
Toplam Bütçe Dışı Kaynak İhtiyacı		0,00																																																																																							
Toplam Kaynak İhtiyacı		145.000,00																																																																																							



FAALİYET MALİYETLERİ TABLOSU			FAALİYET MALİYETLERİ TABLOSU																																																																																								
İdare Adı	38.38 - BALIKESİR ÜNİVERSİTESİ		İdare Adı	38.38 - BALIKESİR ÜNİVERSİTESİ																																																																																							
Performans Hedefi	25 - 2015 yılı sonuna kadar Bandırma Denizcilik Fakültesinin tamamlanması		Performans Hedefi	26 - 2015 yılı sonuna kadar Bandırma MYO'nun yerleşke alanındaki inşaatının tamamlanması																																																																																							
Faaliyet Adı	Bandırma Denizcilik Fakültesi Projesi		Faaliyet Adı	Bandırma Meslek Yüksek Okulunun yerleşke alanındaki inşaatının tamamlanması projesi																																																																																							
Sorumlu Harcama Birimi veya Birimleri	38.38.00.01 - ÜST YÖNETİM, AKADEMİK VE İDARİ BİRİMLER		Sorumlu Harcama Birimi veya Birimleri	38.38.00.01 - ÜST YÖNETİM, AKADEMİK VE İDARİ BİRİMLER																																																																																							
<p><i>Balıkesir Üniversitesi 2011-2015 Dönemi İkinci Stratejik Planında bulunan Teknolojik ve Fiziksel Altyapının Geliştirilmesi amacı (Stratejik Amaç 5) altında yer alan "2015 yılı sonuna kadar Bandırma Denizcilik Fakültesinin tamamlanması" hedefine ulaşılması için yapılan faaliyetlerdir.</i></p>			<p><i>Balıkesir Üniversitesi 2011-2015 Dönemi İkinci Stratejik Planında bulunan Teknolojik ve Fiziksel Altyapının Geliştirilmesi amacı (Stratejik Amaç 5) altında yer alan "2015 yılı sonuna kadar Bandırma MYO'nun yerleşke alanındaki inşaatının tamamlanması" hedefine ulaşılması için yapılan faaliyetlerdir.</i></p>																																																																																								
<table border="1"> <thead> <tr> <th colspan="2">Ekonomik Kod</th> <th>Ödenek</th> </tr> </thead> <tbody> <tr><td>01</td><td>Personel Giderleri</td><td>60.000,00</td></tr> <tr><td>02</td><td>SGK Devlet Primi Giderleri</td><td>16.000,00</td></tr> <tr><td>03</td><td>Mal ve Hizmet Alım Giderleri</td><td>0,00</td></tr> <tr><td>04</td><td>Faiz Giderleri</td><td>0,00</td></tr> <tr><td>05</td><td>Cari Transferler</td><td>0,00</td></tr> <tr><td>06</td><td>Sermaye Giderleri</td><td>0,00</td></tr> <tr><td>07</td><td>Sermaye Transferleri</td><td>0,00</td></tr> <tr><td>08</td><td>Borç verme</td><td>0,00</td></tr> <tr><td colspan="2">Toplam Bütçe Kaynak İhtiyacı</td><td>76.000,00</td></tr> <tr><td rowspan="3">Bütçe Dışı Kaynak</td><td>Döner Sermaye</td><td>0,00</td></tr> <tr><td>Diğer Yurt İçi</td><td>0,00</td></tr> <tr><td>Yurt Dışı</td><td>0,00</td></tr> <tr><td colspan="2">Toplam Bütçe Dışı Kaynak İhtiyacı</td><td>0,00</td></tr> <tr><td colspan="2">Toplam Kaynak İhtiyacı</td><td>76.000,00</td></tr> </tbody> </table>			Ekonomik Kod		Ödenek	01	Personel Giderleri	60.000,00	02	SGK Devlet Primi Giderleri	16.000,00	03	Mal ve Hizmet Alım Giderleri	0,00	04	Faiz Giderleri	0,00	05	Cari Transferler	0,00	06	Sermaye Giderleri	0,00	07	Sermaye Transferleri	0,00	08	Borç verme	0,00	Toplam Bütçe Kaynak İhtiyacı		76.000,00	Bütçe Dışı Kaynak	Döner Sermaye	0,00	Diğer Yurt İçi	0,00	Yurt Dışı	0,00	Toplam Bütçe Dışı Kaynak İhtiyacı		0,00	Toplam Kaynak İhtiyacı		76.000,00	<table border="1"> <thead> <tr> <th colspan="2">Ekonomik Kod</th> <th>Ödenek</th> </tr> </thead> <tbody> <tr><td>01</td><td>Personel Giderleri</td><td>30.000,00</td></tr> <tr><td>02</td><td>SGK Devlet Primi Giderleri</td><td>7.000,00</td></tr> <tr><td>03</td><td>Mal ve Hizmet Alım Giderleri</td><td>0,00</td></tr> <tr><td>04</td><td>Faiz Giderleri</td><td>0,00</td></tr> <tr><td>05</td><td>Cari Transferler</td><td>0,00</td></tr> <tr><td>06</td><td>Sermaye Giderleri</td><td>0,00</td></tr> <tr><td>07</td><td>Sermaye Transferleri</td><td>0,00</td></tr> <tr><td>08</td><td>Borç verme</td><td>0,00</td></tr> <tr><td colspan="2">Toplam Bütçe Kaynak İhtiyacı</td><td>37.000,00</td></tr> <tr><td rowspan="3">Bütçe Dışı Kaynak</td><td>Döner Sermaye</td><td>0,00</td></tr> <tr><td>Diğer Yurt İçi</td><td>0,00</td></tr> <tr><td>Yurt Dışı</td><td>0,00</td></tr> <tr><td colspan="2">Toplam Bütçe Dışı Kaynak İhtiyacı</td><td>0,00</td></tr> <tr><td colspan="2">Toplam Kaynak İhtiyacı</td><td>37.000,00</td></tr> </tbody> </table>			Ekonomik Kod		Ödenek	01	Personel Giderleri	30.000,00	02	SGK Devlet Primi Giderleri	7.000,00	03	Mal ve Hizmet Alım Giderleri	0,00	04	Faiz Giderleri	0,00	05	Cari Transferler	0,00	06	Sermaye Giderleri	0,00	07	Sermaye Transferleri	0,00	08	Borç verme	0,00	Toplam Bütçe Kaynak İhtiyacı		37.000,00	Bütçe Dışı Kaynak	Döner Sermaye	0,00	Diğer Yurt İçi	0,00	Yurt Dışı	0,00	Toplam Bütçe Dışı Kaynak İhtiyacı		0,00	Toplam Kaynak İhtiyacı		37.000,00
Ekonomik Kod		Ödenek																																																																																									
01	Personel Giderleri	60.000,00																																																																																									
02	SGK Devlet Primi Giderleri	16.000,00																																																																																									
03	Mal ve Hizmet Alım Giderleri	0,00																																																																																									
04	Faiz Giderleri	0,00																																																																																									
05	Cari Transferler	0,00																																																																																									
06	Sermaye Giderleri	0,00																																																																																									
07	Sermaye Transferleri	0,00																																																																																									
08	Borç verme	0,00																																																																																									
Toplam Bütçe Kaynak İhtiyacı		76.000,00																																																																																									
Bütçe Dışı Kaynak	Döner Sermaye	0,00																																																																																									
	Diğer Yurt İçi	0,00																																																																																									
	Yurt Dışı	0,00																																																																																									
Toplam Bütçe Dışı Kaynak İhtiyacı		0,00																																																																																									
Toplam Kaynak İhtiyacı		76.000,00																																																																																									
Ekonomik Kod		Ödenek																																																																																									
01	Personel Giderleri	30.000,00																																																																																									
02	SGK Devlet Primi Giderleri	7.000,00																																																																																									
03	Mal ve Hizmet Alım Giderleri	0,00																																																																																									
04	Faiz Giderleri	0,00																																																																																									
05	Cari Transferler	0,00																																																																																									
06	Sermaye Giderleri	0,00																																																																																									
07	Sermaye Transferleri	0,00																																																																																									
08	Borç verme	0,00																																																																																									
Toplam Bütçe Kaynak İhtiyacı		37.000,00																																																																																									
Bütçe Dışı Kaynak	Döner Sermaye	0,00																																																																																									
	Diğer Yurt İçi	0,00																																																																																									
	Yurt Dışı	0,00																																																																																									
Toplam Bütçe Dışı Kaynak İhtiyacı		0,00																																																																																									
Toplam Kaynak İhtiyacı		37.000,00																																																																																									

Balıkesir Üniversitesi
2014 Yılı Performans Programı



FAALİYET MALİYETLERİ TABLOSU			FAALİYET MALİYETLERİ TABLOSU																																																																																								
İdare Adı	38.38 - BALIKESİR ÜNİVERSİTESİ		İdare Adı	38.38 - BALIKESİR ÜNİVERSİTESİ																																																																																							
Performans Hedefi	27 - Döner Sermaye İşletmesi gelirleri plan dönemi boyunca her yıl % 4 oranında arttırılacak		Performans Hedefi	28 - Kira gelirlerimizi plan dönemi boyunca her yıl %3 arttırılacak.																																																																																							
Faaliyet Adı	Döner Sermaye İşletmesi gelirleri arttırılması çalışması		Faaliyet Adı	Kira gelirlerinin arttırılması çalışması																																																																																							
Sorumlu Harcama Birimi veya Birimleri	38.38.00.01 - ÜST YÖNETİM, AKADEMİK VE İDARİ BİRİMLER		Sorumlu Harcama Birimi veya Birimleri	38.38.00.01 - ÜST YÖNETİM, AKADEMİK VE İDARİ BİRİMLER																																																																																							
<p>Balıkesir Üniversitesi 2011-2015 Dönemi İkinci Stratejik Planında bulunan Finansal Kaynakların Arttırılması ve Etkin Kullanımı amacı (Stratejik Amaç 5) altında yer alan "Döner Sermaye İşletmesi gelirleri plan dönemi boyunca her yıl % 4 oranında arttırılacak" hedefine ulaşılması için yapılan faaliyetidir.</p>			<p>Balıkesir Üniversitesi 2011-2015 Dönemi İkinci Stratejik Planında bulunan Finansal Kaynakların Arttırılması ve Etkin Kullanımı amacı (Stratejik Amaç 5) altında yer alan "Kira gelirlerimizi plan dönemi boyunca her yıl %3 arttırılacak." hedefine ulaşılması için yapılan faaliyetidir.</p>																																																																																								
<table border="1"> <thead> <tr> <th colspan="2">Ekonomik Kod</th> <th>Ödenek</th> </tr> </thead> <tbody> <tr><td>01</td><td>Personel Giderleri</td><td>20.000,00</td></tr> <tr><td>02</td><td>SGK Devlet Primi Giderleri</td><td>8.000,00</td></tr> <tr><td>03</td><td>Mal ve Hizmet Alım Giderleri</td><td>0,00</td></tr> <tr><td>04</td><td>Faiz Giderleri</td><td>0,00</td></tr> <tr><td>05</td><td>Cari Transferler</td><td>0,00</td></tr> <tr><td>06</td><td>Sermaye Giderleri</td><td>0,00</td></tr> <tr><td>07</td><td>Sermaye Transferleri</td><td>0,00</td></tr> <tr><td>08</td><td>Borç verme</td><td>0,00</td></tr> <tr><td colspan="2">Toplam Bütçe Kaynak İhtiyacı</td><td>28.000,00</td></tr> <tr><td rowspan="3">Bütçe Dışı Kaynak</td><td>Döner Sermaye</td><td>0,00</td></tr> <tr><td>Diğer Yurt İçi</td><td>0,00</td></tr> <tr><td>Yurt Dışı</td><td>0,00</td></tr> <tr><td colspan="2">Toplam Bütçe Dışı Kaynak İhtiyacı</td><td>0,00</td></tr> <tr><td colspan="2">Toplam Kaynak İhtiyacı</td><td>28.000,00</td></tr> </tbody> </table>			Ekonomik Kod		Ödenek	01	Personel Giderleri	20.000,00	02	SGK Devlet Primi Giderleri	8.000,00	03	Mal ve Hizmet Alım Giderleri	0,00	04	Faiz Giderleri	0,00	05	Cari Transferler	0,00	06	Sermaye Giderleri	0,00	07	Sermaye Transferleri	0,00	08	Borç verme	0,00	Toplam Bütçe Kaynak İhtiyacı		28.000,00	Bütçe Dışı Kaynak	Döner Sermaye	0,00	Diğer Yurt İçi	0,00	Yurt Dışı	0,00	Toplam Bütçe Dışı Kaynak İhtiyacı		0,00	Toplam Kaynak İhtiyacı		28.000,00	<table border="1"> <thead> <tr> <th colspan="2">Ekonomik Kod</th> <th>Ödenek</th> </tr> </thead> <tbody> <tr><td>01</td><td>Personel Giderleri</td><td>10.000,00</td></tr> <tr><td>02</td><td>SGK Devlet Primi Giderleri</td><td>4.000,00</td></tr> <tr><td>03</td><td>Mal ve Hizmet Alım Giderleri</td><td>0,00</td></tr> <tr><td>04</td><td>Faiz Giderleri</td><td>0,00</td></tr> <tr><td>05</td><td>Cari Transferler</td><td>0,00</td></tr> <tr><td>06</td><td>Sermaye Giderleri</td><td>0,00</td></tr> <tr><td>07</td><td>Sermaye Transferleri</td><td>0,00</td></tr> <tr><td>08</td><td>Borç verme</td><td>0,00</td></tr> <tr><td colspan="2">Toplam Bütçe Kaynak İhtiyacı</td><td>14.000,00</td></tr> <tr><td rowspan="3">Bütçe Dışı Kaynak</td><td>Döner Sermaye</td><td>0,00</td></tr> <tr><td>Diğer Yurt İçi</td><td>0,00</td></tr> <tr><td>Yurt Dışı</td><td>0,00</td></tr> <tr><td colspan="2">Toplam Bütçe Dışı Kaynak İhtiyacı</td><td>0,00</td></tr> <tr><td colspan="2">Toplam Kaynak İhtiyacı</td><td>14.000,00</td></tr> </tbody> </table>			Ekonomik Kod		Ödenek	01	Personel Giderleri	10.000,00	02	SGK Devlet Primi Giderleri	4.000,00	03	Mal ve Hizmet Alım Giderleri	0,00	04	Faiz Giderleri	0,00	05	Cari Transferler	0,00	06	Sermaye Giderleri	0,00	07	Sermaye Transferleri	0,00	08	Borç verme	0,00	Toplam Bütçe Kaynak İhtiyacı		14.000,00	Bütçe Dışı Kaynak	Döner Sermaye	0,00	Diğer Yurt İçi	0,00	Yurt Dışı	0,00	Toplam Bütçe Dışı Kaynak İhtiyacı		0,00	Toplam Kaynak İhtiyacı		14.000,00
Ekonomik Kod		Ödenek																																																																																									
01	Personel Giderleri	20.000,00																																																																																									
02	SGK Devlet Primi Giderleri	8.000,00																																																																																									
03	Mal ve Hizmet Alım Giderleri	0,00																																																																																									
04	Faiz Giderleri	0,00																																																																																									
05	Cari Transferler	0,00																																																																																									
06	Sermaye Giderleri	0,00																																																																																									
07	Sermaye Transferleri	0,00																																																																																									
08	Borç verme	0,00																																																																																									
Toplam Bütçe Kaynak İhtiyacı		28.000,00																																																																																									
Bütçe Dışı Kaynak	Döner Sermaye	0,00																																																																																									
	Diğer Yurt İçi	0,00																																																																																									
	Yurt Dışı	0,00																																																																																									
Toplam Bütçe Dışı Kaynak İhtiyacı		0,00																																																																																									
Toplam Kaynak İhtiyacı		28.000,00																																																																																									
Ekonomik Kod		Ödenek																																																																																									
01	Personel Giderleri	10.000,00																																																																																									
02	SGK Devlet Primi Giderleri	4.000,00																																																																																									
03	Mal ve Hizmet Alım Giderleri	0,00																																																																																									
04	Faiz Giderleri	0,00																																																																																									
05	Cari Transferler	0,00																																																																																									
06	Sermaye Giderleri	0,00																																																																																									
07	Sermaye Transferleri	0,00																																																																																									
08	Borç verme	0,00																																																																																									
Toplam Bütçe Kaynak İhtiyacı		14.000,00																																																																																									
Bütçe Dışı Kaynak	Döner Sermaye	0,00																																																																																									
	Diğer Yurt İçi	0,00																																																																																									
	Yurt Dışı	0,00																																																																																									
Toplam Bütçe Dışı Kaynak İhtiyacı		0,00																																																																																									
Toplam Kaynak İhtiyacı		14.000,00																																																																																									

Balıkesir Üniversitesi
2014 Yılı Performans Programı



FAALİYET MALİYETLERİ TABLOSU			FAALİYET MALİYETLERİ TABLOSU																																																																																								
İdare Adı	38.38 - BALIKESİR ÜNİVERSİTESİ		İdare Adı	38.38 - BALIKESİR ÜNİVERSİTESİ																																																																																							
Performans Hedefi	29 - Plan dönemi boyunca Üniversite Bütçesinde Öz Gelirin payının en az % 25 oranında olması sağlanacak.		Performans Hedefi	30 - Plan döneminde Yatırım ödeneklerinin kullanım oranının en az % 95 oranında olması sağlanacak.																																																																																							
Faaliyet Adı	Öz Gelir çalışması		Faaliyet Adı	Yatırım ödenekleri çalışması																																																																																							
Sorumlu Harcama Birimi veya Birimleri	38.38.00.01 - ÜST YÖNETİM, AKADEMİK VE İDARİ BİRİMLER		Sorumlu Harcama Birimi veya Birimleri	38.38.00.01 - ÜST YÖNETİM, AKADEMİK VE İDARİ BİRİMLER																																																																																							
Balıkesir Üniversitesi 2011-2015 Dönemi İkinci Stratejik Planında bulunan Finansal Kaynakların Arttırılması ve Etkin Kullanımı amacı (Stratejik Amaç 5) altında yer alan "Plan dönemi boyunca Üniversite Bütçesinde Öz Gelirin payının en az % 25 oranında olması sağlanacak." hedefine ulaşılması için yapılan faaliyetlerdir.			Balıkesir Üniversitesi 2011-2015 Dönemi İkinci Stratejik Planında bulunan Finansal Kaynakların Arttırılması ve Etkin Kullanımı amacı (Stratejik Amaç 5) altında yer alan "Plan döneminde Yatırım ödeneklerinin kullanım oranının en az % 95 oranında olması sağlanacak." hedefine ulaşılması için yapılan faaliyetlerdir.																																																																																								
<table border="1"> <thead> <tr> <th colspan="2">Ekonomik Kod</th> <th>Ödenek</th> </tr> </thead> <tbody> <tr><td>01</td><td>Personel Giderleri</td><td>24.000,00</td></tr> <tr><td>02</td><td>SGK Devlet Primi Giderleri</td><td>9.000,00</td></tr> <tr><td>03</td><td>Mal ve Hizmet Alım Giderleri</td><td>0,00</td></tr> <tr><td>04</td><td>Faiz Giderleri</td><td>0,00</td></tr> <tr><td>05</td><td>Cari Transferler</td><td>0,00</td></tr> <tr><td>06</td><td>Sermaye Giderleri</td><td>0,00</td></tr> <tr><td>07</td><td>Sermaye Transferleri</td><td>0,00</td></tr> <tr><td>08</td><td>Borç verme</td><td>0,00</td></tr> <tr><td colspan="2">Toplam Bütçe Kaynak İhtiyacı</td><td>33.000,00</td></tr> <tr><td rowspan="3">Bütçe Dışı Kaynak</td><td>Döner Sermaye</td><td>0,00</td></tr> <tr><td>Diğer Yurt İçi</td><td>0,00</td></tr> <tr><td>Yurt Dışı</td><td>0,00</td></tr> <tr><td colspan="2">Toplam Bütçe Dışı Kaynak İhtiyacı</td><td>0,00</td></tr> <tr><td colspan="2">Toplam Kaynak İhtiyacı</td><td>33.000,00</td></tr> </tbody> </table>			Ekonomik Kod		Ödenek	01	Personel Giderleri	24.000,00	02	SGK Devlet Primi Giderleri	9.000,00	03	Mal ve Hizmet Alım Giderleri	0,00	04	Faiz Giderleri	0,00	05	Cari Transferler	0,00	06	Sermaye Giderleri	0,00	07	Sermaye Transferleri	0,00	08	Borç verme	0,00	Toplam Bütçe Kaynak İhtiyacı		33.000,00	Bütçe Dışı Kaynak	Döner Sermaye	0,00	Diğer Yurt İçi	0,00	Yurt Dışı	0,00	Toplam Bütçe Dışı Kaynak İhtiyacı		0,00	Toplam Kaynak İhtiyacı		33.000,00	<table border="1"> <thead> <tr> <th colspan="2">Ekonomik Kod</th> <th>Ödenek</th> </tr> </thead> <tbody> <tr><td>01</td><td>Personel Giderleri</td><td>7.000,00</td></tr> <tr><td>02</td><td>SGK Devlet Primi Giderleri</td><td>3.000,00</td></tr> <tr><td>03</td><td>Mal ve Hizmet Alım Giderleri</td><td>0,00</td></tr> <tr><td>04</td><td>Faiz Giderleri</td><td>0,00</td></tr> <tr><td>05</td><td>Cari Transferler</td><td>0,00</td></tr> <tr><td>06</td><td>Sermaye Giderleri</td><td>0,00</td></tr> <tr><td>07</td><td>Sermaye Transferleri</td><td>0,00</td></tr> <tr><td>08</td><td>Borç verme</td><td>0,00</td></tr> <tr><td colspan="2">Toplam Bütçe Kaynak İhtiyacı</td><td>10.000,00</td></tr> <tr><td rowspan="3">Bütçe Dışı Kaynak</td><td>Döner Sermaye</td><td>0,00</td></tr> <tr><td>Diğer Yurt İçi</td><td>0,00</td></tr> <tr><td>Yurt Dışı</td><td>0,00</td></tr> <tr><td colspan="2">Toplam Bütçe Dışı Kaynak İhtiyacı</td><td>0,00</td></tr> <tr><td colspan="2">Toplam Kaynak İhtiyacı</td><td>10.000,00</td></tr> </tbody> </table>			Ekonomik Kod		Ödenek	01	Personel Giderleri	7.000,00	02	SGK Devlet Primi Giderleri	3.000,00	03	Mal ve Hizmet Alım Giderleri	0,00	04	Faiz Giderleri	0,00	05	Cari Transferler	0,00	06	Sermaye Giderleri	0,00	07	Sermaye Transferleri	0,00	08	Borç verme	0,00	Toplam Bütçe Kaynak İhtiyacı		10.000,00	Bütçe Dışı Kaynak	Döner Sermaye	0,00	Diğer Yurt İçi	0,00	Yurt Dışı	0,00	Toplam Bütçe Dışı Kaynak İhtiyacı		0,00	Toplam Kaynak İhtiyacı		10.000,00
Ekonomik Kod		Ödenek																																																																																									
01	Personel Giderleri	24.000,00																																																																																									
02	SGK Devlet Primi Giderleri	9.000,00																																																																																									
03	Mal ve Hizmet Alım Giderleri	0,00																																																																																									
04	Faiz Giderleri	0,00																																																																																									
05	Cari Transferler	0,00																																																																																									
06	Sermaye Giderleri	0,00																																																																																									
07	Sermaye Transferleri	0,00																																																																																									
08	Borç verme	0,00																																																																																									
Toplam Bütçe Kaynak İhtiyacı		33.000,00																																																																																									
Bütçe Dışı Kaynak	Döner Sermaye	0,00																																																																																									
	Diğer Yurt İçi	0,00																																																																																									
	Yurt Dışı	0,00																																																																																									
Toplam Bütçe Dışı Kaynak İhtiyacı		0,00																																																																																									
Toplam Kaynak İhtiyacı		33.000,00																																																																																									
Ekonomik Kod		Ödenek																																																																																									
01	Personel Giderleri	7.000,00																																																																																									
02	SGK Devlet Primi Giderleri	3.000,00																																																																																									
03	Mal ve Hizmet Alım Giderleri	0,00																																																																																									
04	Faiz Giderleri	0,00																																																																																									
05	Cari Transferler	0,00																																																																																									
06	Sermaye Giderleri	0,00																																																																																									
07	Sermaye Transferleri	0,00																																																																																									
08	Borç verme	0,00																																																																																									
Toplam Bütçe Kaynak İhtiyacı		10.000,00																																																																																									
Bütçe Dışı Kaynak	Döner Sermaye	0,00																																																																																									
	Diğer Yurt İçi	0,00																																																																																									
	Yurt Dışı	0,00																																																																																									
Toplam Bütçe Dışı Kaynak İhtiyacı		0,00																																																																																									
Toplam Kaynak İhtiyacı		10.000,00																																																																																									



Tablo 13. Performans Hedefi Tablosu

PERFORMANS HEDEFİ TABLOSU					PERFORMANS HEDEFİ TABLOSU					PERFORMANS HEDEFİ TABLOSU							
İdare Adı	38.38 - BALIKESİR ÜNİVERSİTESİ				İdare Adı	38.38 - BALIKESİR ÜNİVERSİTESİ				İdare Adı	38.38 - BALIKESİR ÜNİVERSİTESİ						
Amaç	Araştırma Geliştirme Stratejileri				Amaç	Araştırma Geliştirme Stratejileri				Amaç	Araştırma Geliştirme Stratejileri						
Hedef	BAP, TÜBİTAK, BOREN, DPT, AB ve diğer kuruluşlarca desteklenen Bilimsel Araştırma Projeleri sayısının 2011-2015 yılları arasında her yıl %7 artırılması				Hedef	2015 yılı sonuna kadar Üniversitemizin Uluslararası atıf indekslerine giren (SCI, SSCI, AHCI) dergilerde yayınlanan yayın sayısının her yıl %5 artırılması				Hedef	Plan dönemi boyunca Ulusal ve Uluslararası düzeyde her yıl en az 15 bilimsel aktivitenin (kongre, seminer vb) düzenlenmesi						
Performans Hedefi	BAP, TÜBİTAK, BOREN, DPT, AB ve diğer kuruluşlarca desteklenen Bilimsel Araştırma Projeleri sayısının 2011-2015 yılları arasında her yıl %7 artırılması				Performans Hedefi	2015 yılı sonuna kadar Üniversitemizin Uluslararası atıf indekslerine giren (SCI, SSCI, AHCI) dergilerde yayınlanan yayın sayısının her yıl %5 artırılması				Performans Hedefi	Plan dönemi boyunca Ulusal ve Uluslararası düzeyde her yıl en az 15 bilimsel aktivitenin (kongre, seminer vb) düzenlenmesi						
Balıkesir Üniversitesi 2011-2015 Dönemi İkinci Stratejik Planında bulunan Araştırma Geliştirme Stratejileri amacı (Stratejik Amaç 1) altında yer alan performans hedefidir.					Balıkesir Üniversitesi 2011-2015 Dönemi İkinci Stratejik Planında bulunan Araştırma Geliştirme Stratejileri amacı (Stratejik Amaç 1) altında yer alan performans hedefidir.					Balıkesir Üniversitesi 2011-2015 Dönemi İkinci Stratejik Planında bulunan Araştırma Geliştirme Stratejileri amacı (Stratejik Amaç 1) altında yer alan performans hedefidir.							
Performans Göstergeleri	Ölçü Birimi	2012	2013	2014	Performans Göstergeleri	Ölçü Birimi	2012	2013	2014	Performans Göstergeleri	Ölçü Birimi	2012	2013	2014			
1	Araştırma proje sayısı	Sayı	244	228	243	1	Makale sayısı	Sayı	237	150	157	1	Bilimsel aktivite sayısı	Sayı	71	15	15
Faaliyetler		Kaynak İhtiyacı			Faaliyetler		Kaynak İhtiyacı			Faaliyetler		Kaynak İhtiyacı					
		Bütçe	Bütçe Dışı	Toplam			Bütçe	Bütçe Dışı	Toplam			Bütçe	Bütçe Dışı	Toplam			
1	Bilimsel Araştırma Projeleri sayılarının artırılması	565.000	0	565.000	1	Yayın sayısının artırılması çalışması	318.000	0	318.000	1	Bilimsel aktivite düzenlenmesi çalışmaları	302.000	0	302.000			
Genel Toplam		565.000	0	565.000	Genel Toplam		318.000	0	318.000	Genel Toplam		302.000	0	302.000			

Balıkesir Üniversitesi
2014 Yılı Performans Programı



PERFORMANS HEDEFİ TABLOSU					PERFORMANS HEDEFİ TABLOSU					PERFORMANS HEDEFİ TABLOSU							
İdare Adı		38.38 - BALIKESİR ÜNİVERSİTESİ			İdare Adı		38.38 - BALIKESİR ÜNİVERSİTESİ			İdare Adı		38.38 - BALIKESİR ÜNİVERSİTESİ					
Amaç		Araştırma Geliştirme Stratejileri			Amaç		Araştırma Geliştirme Stratejileri			Amaç		Eğitim ve Öğretim Kalitesinin Artırılması					
Hedef		Ulusal ve Uluslararası Bilimsel toplantılara katılım sayılarının her yıl %5 artırılması			Hedef		Balıkesir Üniversitesi Akademik Personel Bilimsel Teşvik Ödülü Programının faaliyete geçirilmesi ve her yıl en az 3 farklı alanda teşvik ödüllerinin verilmesi			Hedef		Öğrencilerin Uluslararası değişim programına katılımı her yıl %10 arttıracak					
Performans Hedefi		Ulusal ve Uluslararası Bilimsel toplantılara katılım sayılarının her yıl %5 artırılması			Performans Hedefi		Balıkesir Üniversitesi Akademik Personel Bilimsel Teşvik Ödülü Programının faaliyete geçirilmesi ve her yıl en az 3 farklı alanda teşvik ödüllerinin verilmesi			Performans Hedefi		Öğrencilerin Uluslararası değişim programına katılımı her yıl %10 arttıracak					
Balıkesir Üniversitesi 2011-2015 Dönemi İkinci Stratejik Planında bulunan Araştırma Geliştirme Stratejileri amacı (Stratejik Amaç 1) altında yer alan performans hedefidir.					Balıkesir Üniversitesi 2011-2015 Dönemi İkinci Stratejik Planında bulunan Araştırma Geliştirme Stratejileri amacı (Stratejik Amaç 1) altında yer alan performans hedefidir.					Balıkesir Üniversitesi 2011-2015 Dönemi İkinci Stratejik Planında bulunan Eğitim ve Öğretim Kalitesinin Artırılması amacı (Stratejik Amaç 2) altında yer alan performans hedefidir.							
Performans Göstergeleri		Ölçü Birimi	2012	2013	2014	Performans Göstergeleri		Ölçü Birimi	2012	2013	2014	Performans Göstergeleri		Ölçü Birimi	2012	2013	2014
1	Ulusal ve uluslararası toplantılara katılım sayısı	Sayı	713	287	301	1	Bilimsel Teşvik Ödül sayısı	Sayı	15	3	3	1	Katılım sayısı	Sayı	108	146	161
Faaliyetler		Kaynak İhtiyacı			Faaliyetler		Kaynak İhtiyacı			Faaliyetler		Kaynak İhtiyacı					
		Bütçe	Bütçe Dışı	Toplam			Bütçe	Bütçe Dışı	Toplam			Bütçe	Bütçe Dışı	Toplam			
1	Toplantılara katılım sayılarının artırılması için yürütülecek çalışma	64.000	0	64.000	1	Teşvik Ödülü projesi çalışması	182.000	0	182.000	1	Uluslararası Değişim Programına katılım faaliyeti	175.000	0	175.000			
Genel Toplam		64.000	0	64.000	Genel Toplam		182.000	0	182.000	Genel Toplam		175.000	0	175.000			

Balıkesir Üniversitesi
2014 Yılı Performans Programı



PERFORMANS HEDEFİ TABLOSU					PERFORMANS HEDEFİ TABLOSU					PERFORMANS HEDEFİ TABLOSU							
İdare Adı		38.38 - BALIKESİR ÜNİVERSİTESİ			İdare Adı		38.38 - BALIKESİR ÜNİVERSİTESİ			İdare Adı		38.38 - BALIKESİR ÜNİVERSİTESİ					
Amaç		Eğitim ve Öğretim Kalitesinin Artırılması			Amaç		Eğitim ve Öğretim Kalitesinin Artırılması			Amaç		Eğitim ve Öğretim Kalitesinin Artırılması					
Hedef		Öğretim Üyelerinin Uluslararası değişim programına katılımı her yıl %10 arttıracak			Hedef		Uluslararası değişim programı çerçevesinde yürütülen İkili Anlaşmaların sayısı 2011-2015 dönemi için hedeflenen seviyelere ulaşacak			Hedef		Öğrencilerimize yönelik sosyal, kültürel, teknik gezi ve sportif etkinlikler için hedeflenen değerlere ulaşılması sağlanacak					
Performans Hedefi		Öğretim Üyelerinin Uluslararası değişim programına katılımı her yıl %10 arttıracak			Performans Hedefi		Uluslararası değişim programı çerçevesinde yürütülen İkili Anlaşmaların sayısı 2011-2015 dönemi için hedeflenen seviyelere ulaşacak			Performans Hedefi		Öğrencilerimize yönelik sosyal, kültürel, teknik gezi ve sportif etkinlikler için hedeflenen değerlere ulaşılması sağlanacak					
Balıkesir Üniversitesi 2011-2015 Dönemi İkinci Stratejik Planında bulunan Eğitim ve Öğretim Kalitesinin Artırılması amacı (Stratejik Amaç 2) altında yer alan performans hedefidir.					Balıkesir Üniversitesi 2011-2015 Dönemi İkinci Stratejik Planında bulunan Eğitim ve Öğretim Kalitesinin Artırılması amacı (Stratejik Amaç 2) altında yer alan performans hedefidir.					Balıkesir Üniversitesi 2011-2015 Dönemi İkinci Stratejik Planında bulunan Eğitim ve Öğretim Kalitesinin Artırılması amacı (Stratejik Amaç 2) altında yer alan performans hedefidir.							
Performans Göstergeleri		Ölçü Birimi	2012	2013	2014	Performans Göstergeleri		Ölçü Birimi	2012	2013	2014	Performans Göstergeleri		Ölçü Birimi	2012	2013	2014
1	Katılım sayısı	Sayı	22	21	23	1	İkili Anlaşma sayısı	Sayı	114	89	99	1	Etkinlik sayısı	Sayı	198	45	45
Faaliyetler		Kaynak İhtiyacı			Faaliyetler		Kaynak İhtiyacı			Faaliyetler		Kaynak İhtiyacı					
		Bütçe	Bütçe Dışı	Toplam			Bütçe	Bütçe Dışı	Toplam			Bütçe	Bütçe Dışı	Toplam			
1	Öğretim Üyelerinin Uluslararası Değişim Programına katılım faaliyeti	136.000	0	136.000	1	İkili anlaşma sayılarının artırılması faaliyeti	318.000	0	318.000	1	Öğrencilere yönelik etkinlik faaliyeti	167.000	0	167.000			
Genel Toplam		136.000	0	136.000	Genel Toplam		318.000	0	318.000	Genel Toplam		167.000	0	167.000			

Balıkesir Üniversitesi
2014 Yılı Performans Programı



PERFORMANS HEDEFİ TABLOSU					PERFORMANS HEDEFİ TABLOSU					PERFORMANS HEDEFİ TABLOSU				
İdare Adı	38.38 - BALIKESİR ÜNİVERSİTESİ				İdare Adı	38.38 - BALIKESİR ÜNİVERSİTESİ				İdare Adı	38.38 - BALIKESİR ÜNİVERSİTESİ			
Amaç	Eğitim ve Öğretim Kalitesinin Artırılması				Amaç	Eğitim ve Öğretim Kalitesinin Artırılması				Amaç	Eğitim ve Öğretim Kalitesinin Artırılması			
Hedef	Plan dönemi boyunca basılı kaynaklar için hedeflenen değerlere ulaşılması sağlanacak				Hedef	Plan dönemi boyunca e-veri tabanı için hedeflenen değerlere ulaşılması sağlanacak				Hedef	Öğrenci memnuniyetinin ölçümü ve değerlendirilmesi için 2013 yılına kadar gerekli çalışmalar tamamlanacak ve 2013-2015 plan dönemi boyunca her yıl anket çalışması yapılarak memnuniyet oranı hedefleri tutturulacak.			
Performans Hedefi	Plan dönemi boyunca basılı kaynaklar için hedeflenen değerlere ulaşılması sağlanacak				Performans Hedefi	Plan dönemi boyunca e-veri tabanı için hedeflenen değerlere ulaşılması sağlanacak				Performans Hedefi	Öğrenci memnuniyetinin ölçümü ve değerlendirilmesi için 2013 yılına kadar gerekli çalışmalar tamamlanacak ve 2013-2015 plan dönemi boyunca her yıl anket çalışması yapılarak memnuniyet oranı hedefleri tutturulacak.			
Balıkesir Üniversitesi 2011-2015 Dönemi İkinci Stratejik Planında bulunan Eğitim ve Öğretim Kalitesinin Artırılması amacı (Stratejik Amaç 2) altında yer alan performans hedefidir.					Balıkesir Üniversitesi 2011-2015 Dönemi İkinci Stratejik Planında bulunan Eğitim ve Öğretim Kalitesinin Artırılması amacı (Stratejik Amaç 2) altında yer alan performans hedefidir.					Balıkesir Üniversitesi 2011-2015 Dönemi İkinci Stratejik Planında bulunan Eğitim ve Öğretim Kalitesinin Artırılması amacı (Stratejik Amaç 2) altında yer alan performans hedefidir.				
Performans Göstergeleri	Ölçü Birimi	2012	2013	2014	Performans Göstergeleri	Ölçü Birimi	2012	2013	2014	Performans Göstergeleri	Ölçü Birimi	2012	2013	2014
1 Basılı Kaynak sayısı	Sayı	34.273	36.000	38.500	1 E-Veri Tabanı sayısı	Sayı	30	25	25	1 Öğrenci Memnuniyet Oranı	Yüzde	100	75	80
Faaliyetler	Kaynak İhtiyacı				Faaliyetler	Kaynak İhtiyacı				Faaliyetler	Kaynak İhtiyacı			
	Bütçe	Bütçe Dışı	Toplam			Bütçe	Bütçe Dışı	Toplam			Bütçe	Bütçe Dışı	Toplam	
1 Basılı kaynaklar için yapılacak çalışmalar	76.000	0	76.000		1 E-veri tabanı çalışması	662.000	0	662.000		1 Öğrenci memnuniyeti ölçümü çalışması faaliyeti	112.000	0	112.000	
Genel Toplam	76.000	0	76.000		Genel Toplam	662.000	0	662.000		Genel Toplam	112.000	0	112.000	

Balıkesir Üniversitesi
2014 Yılı Performans Programı



PERFORMANS HEDEFİ TABLOSU					PERFORMANS HEDEFİ TABLOSU					PERFORMANS HEDEFİ TABLOSU																																																	
İdare Adı	38.38 - BALIKESİR ÜNİVERSİTESİ				İdare Adı	38.38 - BALIKESİR ÜNİVERSİTESİ				İdare Adı	38.38 - BALIKESİR ÜNİVERSİTESİ																																																
Amaç	Üniversite-Sanayi-Tarım İşbirliği Başta Olmak Üzere Toplumun İhtiyacı Olan Alanlarda Hizmet Üretmek				Amaç	Üniversite-Sanayi-Tarım İşbirliği Başta Olmak Üzere Toplumun İhtiyacı Olan Alanlarda Hizmet Üretmek				Amaç	Dış Paydaşlarla İşbirliği ve Üniversitenin Tanınabilirlik Seviyesinin Yükseltilmesi																																																
Hedef	Zeytin sektöründeki kaliteyi artırma kapsamında reklam, tanıtım, satış geliştirme alanlarında yılda en az üç faaliyet yapmak				Hedef	2014 yılına kadar Merkezi Araştırma Laboratuvarını akredite ederek sanayicinin üniversiteden talep edeceği analizlere cevap verebilmek				Hedef	2013 yılı sonuna kadar üniversite-mezun ilişkilerini takip edecek bir birimin oluşturulması ve üniversitemiz mezunlarının her yıl % 10'na ulaşılması																																																
Performans Hedefi	Zeytin sektöründeki kaliteyi artırma kapsamında reklam, tanıtım, satış geliştirme alanlarında yılda en az üç faaliyet yapmak				Performans Hedefi	2014 yılına kadar Merkezi Araştırma Laboratuvarını akredite ederek sanayicinin üniversiteden talep edeceği analizlere cevap verebilmek				Performans Hedefi	2013 yılı sonuna kadar üniversite-mezun ilişkilerini takip edecek bir birimin oluşturulması ve üniversitemiz mezunlarının her yıl % 10'na ulaşılması																																																
Balıkesir Üniversitesi 2011-2015 Dönemi İkinci Stratejik Planında bulunan Üniversite-Sanayi-Tarım İşbirliği Başta Olmak Üzere Toplumun İhtiyacı Olan Alanlarda Hizmet Üretmek amacı (Stratejik Amaç 3) altında yer alan performans hedefidir.					Balıkesir Üniversitesi 2011-2015 Dönemi İkinci Stratejik Planında bulunan Üniversite-Sanayi-Tarım İşbirliği Başta Olmak Üzere Toplumun İhtiyacı Olan Alanlarda Hizmet Üretmek amacı (Stratejik Amaç 3) altında yer alan performans hedefidir.					Balıkesir Üniversitesi 2011-2015 Dönemi İkinci Stratejik Planında bulunan Dış Paydaşlarla İşbirliği ve Üniversitenin Tanınabilirlik Seviyesinin Yükseltilmesi amacı (Stratejik Amaç 4) altında yer alan performans hedefidir.																																																	
Performans Göstergeleri	Ölçü Birimi	2012	2013	2014	Performans Göstergeleri	Ölçü Birimi	2012	2013	2014	Performans Göstergeleri	Ölçü Birimi	2012	2013	2014																																													
1 Faaliyet sayısı	Sayı	7	3	3	1 Merkezi Araştırma Laboratuvar Akreditasyonu	Yüzde	9	30	100	1 Hedeflenen oranların gerçekleştirilmesi	Yüzde	30	100	10																																													
<table border="1"> <thead> <tr> <th rowspan="2">Faaliyetler</th> <th colspan="3">Kaynak İhtiyacı</th> </tr> <tr> <th>Bütçe</th> <th>Bütçe Dışı</th> <th>Toplam</th> </tr> </thead> <tbody> <tr> <td>1 Zeytinlik konulu etkinlik faaliyeti</td> <td>118.000</td> <td>0</td> <td>118.000</td> </tr> <tr> <td>Genel Toplam</td> <td>118.000</td> <td>0</td> <td>118.000</td> </tr> </tbody> </table>					Faaliyetler	Kaynak İhtiyacı			Bütçe	Bütçe Dışı	Toplam	1 Zeytinlik konulu etkinlik faaliyeti	118.000	0	118.000	Genel Toplam	118.000	0	118.000	<table border="1"> <thead> <tr> <th rowspan="2">Faaliyetler</th> <th colspan="3">Kaynak İhtiyacı</th> </tr> <tr> <th>Bütçe</th> <th>Bütçe Dışı</th> <th>Toplam</th> </tr> </thead> <tbody> <tr> <td>1 Merkezi Araştırma Laboratuvarlarının akreditasyonu</td> <td>2.135.000</td> <td>0</td> <td>2.135.000</td> </tr> <tr> <td>Genel Toplam</td> <td>2.135.000</td> <td>0</td> <td>2.135.000</td> </tr> </tbody> </table>					Faaliyetler	Kaynak İhtiyacı			Bütçe	Bütçe Dışı	Toplam	1 Merkezi Araştırma Laboratuvarlarının akreditasyonu	2.135.000	0	2.135.000	Genel Toplam	2.135.000	0	2.135.000	<table border="1"> <thead> <tr> <th rowspan="2">Faaliyetler</th> <th colspan="3">Kaynak İhtiyacı</th> </tr> <tr> <th>Bütçe</th> <th>Bütçe Dışı</th> <th>Toplam</th> </tr> </thead> <tbody> <tr> <td>1 Mezun faaliyeti</td> <td>140.000</td> <td>0</td> <td>140.000</td> </tr> <tr> <td>Genel Toplam</td> <td>140.000</td> <td>0</td> <td>140.000</td> </tr> </tbody> </table>					Faaliyetler	Kaynak İhtiyacı			Bütçe	Bütçe Dışı	Toplam	1 Mezun faaliyeti	140.000	0	140.000	Genel Toplam	140.000	0	140.000
Faaliyetler	Kaynak İhtiyacı																																																										
	Bütçe	Bütçe Dışı	Toplam																																																								
1 Zeytinlik konulu etkinlik faaliyeti	118.000	0	118.000																																																								
Genel Toplam	118.000	0	118.000																																																								
Faaliyetler	Kaynak İhtiyacı																																																										
	Bütçe	Bütçe Dışı	Toplam																																																								
1 Merkezi Araştırma Laboratuvarlarının akreditasyonu	2.135.000	0	2.135.000																																																								
Genel Toplam	2.135.000	0	2.135.000																																																								
Faaliyetler	Kaynak İhtiyacı																																																										
	Bütçe	Bütçe Dışı	Toplam																																																								
1 Mezun faaliyeti	140.000	0	140.000																																																								
Genel Toplam	140.000	0	140.000																																																								

Balikesir Üniversitesi
2014 Yılı Performans Programı



PERFORMANS HEDEFİ TABLOSU					PERFORMANS HEDEFİ TABLOSU					PERFORMANS HEDEFİ TABLOSU				
İdare Adı	38.38 - BALIKESİR ÜNİVERSİTESİ				İdare Adı	38.38 - BALIKESİR ÜNİVERSİTESİ				İdare Adı	38.38 - BALIKESİR ÜNİVERSİTESİ			
Amaç	Dış Paydaşlarla İşbirliği ve Üniversitenin Tanınabilirlik Seviyesinin Yükseltilmesi				Amaç	Dış Paydaşlarla İşbirliği ve Üniversitenin Tanınabilirlik Seviyesinin Yükseltilmesi				Amaç	Dış Paydaşlarla İşbirliği ve Üniversitenin Tanınabilirlik Seviyesinin Yükseltilmesi			
Hedef	Üniversitemizin iletişim içinde olduğu bütün paydaşlara yılda bir kez Üniversite Bülteni ve/veya faaliyet raporu hazırlanacak ve gönderilecek.				Hedef	Balikesir ilinin gereksinimleri doğrultusunda çevre ve halk sağlığı konusunda her yıl 5 araştırma/bilgilendirme çalışması yürütülecek.				Hedef	Ortaöğretim öğrencilerinin üniversitemizi tercih etmelerini sağlamak amacı ile 2015 yılı sonuna kadar her yıl beş tanıtım günü düzenlenecek.			
Performans Hedefi	Üniversitemizin iletişim içinde olduğu bütün paydaşlara yılda bir kez Üniversite Bülteni ve/veya faaliyet raporu hazırlanacak ve gönderilecek.				Performans Hedefi	Balikesir ilinin gereksinimleri doğrultusunda çevre ve halk sağlığı konusunda her yıl 5 araştırma/bilgilendirme çalışması yürütülecek.				Performans Hedefi	Ortaöğretim öğrencilerinin üniversitemizi tercih etmelerini sağlamak amacı ile 2015 yılı sonuna kadar her yıl beş tanıtım günü düzenlenecek.			
Balikesir Üniversitesi 2011-2015 Dönemi İkinci Stratejik Planında bulunan Dış Paydaşlarla İşbirliği ve Üniversitenin Tanınabilirlik Seviyesinin Yükseltilmesi amacı (Stratejik Amaç 4) altında yer alan performans hedefidir.					Balikesir Üniversitesi 2011-2015 Dönemi İkinci Stratejik Planında bulunan Dış Paydaşlarla İşbirliği ve Üniversitenin Tanınabilirlik Seviyesinin Yükseltilmesi amacı (Stratejik Amaç 4) altında yer alan performans hedefidir.					Balikesir Üniversitesi 2011-2015 Dönemi İkinci Stratejik Planında bulunan Dış Paydaşlarla İşbirliği ve Üniversitenin Tanınabilirlik Seviyesinin Yükseltilmesi amacı (Stratejik Amaç 4) altında yer alan performans hedefidir.				
Performans Göstergeleri	Ölçü Birimi	2012	2013	2014	Performans Göstergeleri	Ölçü Birimi	2012	2013	2014	Performans Göstergeleri	Ölçü Birimi	2012	2013	2014
1 Bülten veya rapor sayısı	Sayı	100	100	100	1 Yürütülen çalışma sayısı	Sayı	8	5	5	1 Tanıtım günü sayısı	Sayı	9	5	5
Faaliyetler	Kaynak İhtiyacı			Faaliyetler	Kaynak İhtiyacı			Faaliyetler	Kaynak İhtiyacı					
	Bütçe	Bütçe Dışı	Toplam		Bütçe	Bütçe Dışı	Toplam		Bütçe	Bütçe Dışı	Toplam			
1 Rapor gönderilmesi çalışması	97.000	0	97.000	1 Bilgilendirme çalışması	131.000	0	131.000	1 Tanıtım günü faaliyeti	240.000	0	240.000			
Genel Toplam	97.000	0	97.000	Genel Toplam	131.000	0	131.000	Genel Toplam	240.000	0	240.000			

Balıkesir Üniversitesi
2014 Yılı Performans Programı



PERFORMANS HEDEFİ TABLOSU					PERFORMANS HEDEFİ TABLOSU					PERFORMANS HEDEFİ TABLOSU				
İdare Adı	38.38 - BALIKESİR ÜNİVERSİTESİ				İdare Adı	38.38 - BALIKESİR ÜNİVERSİTESİ				İdare Adı	38.38 - BALIKESİR ÜNİVERSİTESİ			
Amaç	Dış Paydaşlarla İşbirliği ve Üniversitenin Tanınabilirlik Seviyesinin Yükseltilmesi				Amaç	Teknolojik ve Fiziksel Altyapının Geliştirilmesi				Amaç	Teknolojik ve Fiziksel Altyapının Geliştirilmesi			
Hedef	Üniversitemizin tanıtımını sağlamak için her yıl en az 3 defa Ulusal ve Uluslar arası fuarlara katılımın sağlanması				Hedef	2015 yılı sonunda Veteriner Fakültesi ve Hayvan Hastanesi İnşaatının bitirilmesi				Hedef	Merkez Kütüphane ve Kültür Merkezi İnşaatının 2015 yılı sonunda tamamlanması			
Performans Hedefi	Üniversitemizin tanıtımını sağlamak için her yıl en az 3 defa Ulusal ve Uluslar arası fuarlara katılımın sağlanması				Performans Hedefi	2015 yılı sonunda Veteriner Fakültesi ve Hayvan Hastanesi İnşaatının bitirilmesi				Performans Hedefi	Merkez Kütüphane ve Kültür Merkezi İnşaatının 2015 yılı sonunda tamamlanması			
Balıkesir Üniversitesi 2011-2015 Dönemi İkinci Stratejik Planında bulunan Dış Paydaşlarla İşbirliği ve Üniversitenin Tanınabilirlik Seviyesinin Yükseltilmesi amacı (Stratejik Amaç 4) altında yer alan performans hedefidir.					Balıkesir Üniversitesi 2011-2015 Dönemi İkinci Stratejik Planında bulunan Teknolojik ve Fiziksel Altyapının Geliştirilmesi amacı (Stratejik Amaç 5) altında yer alan performans hedefidir.					Balıkesir Üniversitesi 2011-2015 Dönemi İkinci Stratejik Planında bulunan Teknolojik ve Fiziksel Altyapının Geliştirilmesi amacı (Stratejik Amaç 5) altında yer alan performans hedefidir.				
Performans Göstergeleri	Ölçü Birimi	2012	2013	2014	Performans Göstergeleri	Ölçü Birimi	2012	2013	2014	Performans Göstergeleri	Ölçü Birimi	2012	2013	2014
1 Fuarlara katılım sayısı	Sayı	6	3	3	1 İnşaatın bitirilmesi	Yüzde	45	70	85	1 İnşaatın bitirilmesi	Yüzde	6	7	10
Faaliyetler					Faaliyetler					Faaliyetler				
Kaynak İhtiyacı					Kaynak İhtiyacı					Kaynak İhtiyacı				
Bütçe					Bütçe					Bütçe				
Bütçe Dışı					Bütçe Dışı					Bütçe Dışı				
Toplam					Toplam					Toplam				
1 Fuar faaliyeti		149.000	0	149.000	1 Veteriner Fakültesi ve Hayvan Hastanesi Projesi		5.399.000	0	5.399.000	1 Merkez Kütüphane ve Kültür Merkezi İnşaatı Projesi		215.000	0	215.000
Genel Toplam		149.000	0	149.000	Genel Toplam		5.399.000	0	5.399.000	Genel Toplam		215.000	0	215.000

Balikesir Üniversitesi
2014 Yılı Performans Programı



PERFORMANS HEDEFİ TABLOSU					PERFORMANS HEDEFİ TABLOSU					PERFORMANS HEDEFİ TABLOSU				
İdare Adı	38.38 - BALIKESİR ÜNİVERSİTESİ				İdare Adı	38.38 - BALIKESİR ÜNİVERSİTESİ				İdare Adı	38.38 - BALIKESİR ÜNİVERSİTESİ			
Amaç	Teknolojik ve Fiziksel Altyapının Geliştirilmesi				Amaç	Teknolojik ve Fiziksel Altyapının Geliştirilmesi				Amaç	Teknolojik ve Fiziksel Altyapının Geliştirilmesi			
Hedef	Üniversitemiz kampus alanlarında çevre düzenlenmesi ve alt yapı çalışmalarında belirtilen faaliyetlerin tamamlanması				Hedef	2015 yılına kadar Yabancı Diller Yüksek Okulu Binasının tamamlanması				Hedef	2015 yılı sonuna kadar Enstitüler Binasının tamamlanması			
Performans Hedefi	Üniversitemiz kampus alanlarında çevre düzenlenmesi ve alt yapı çalışmalarında belirtilen faaliyetlerin tamamlanması				Performans Hedefi	2015 yılına kadar Yabancı Diller Yüksek Okulu Binasının tamamlanması				Performans Hedefi	2015 yılı sonuna kadar Enstitüler Binasının tamamlanması			
Balikesir Üniversitesi 2011-2015 Dönemi İkinci Stratejik Planında bulunan Teknolojik ve Fiziksel Altyapının Geliştirilmesi amacı (Stratejik Amaç 5) altında yer alan performans hedefidir.					Balikesir Üniversitesi 2011-2015 Dönemi İkinci Stratejik Planında bulunan Teknolojik ve Fiziksel Altyapının Geliştirilmesi amacı (Stratejik Amaç 5) altında yer alan performans hedefidir.					Balikesir Üniversitesi 2011-2015 Dönemi İkinci Stratejik Planında bulunan Teknolojik ve Fiziksel Altyapının Geliştirilmesi amacı (Stratejik Amaç 5) altında yer alan performans hedefidir.				
Performans Göstergeleri	Ölçü Birimi	2012	2013	2014	Performans Göstergeleri	Ölçü Birimi	2012	2013	2014	Performans Göstergeleri	Ölçü Birimi	2012	2013	2014
1 Faaliyetin tamamlanması	Yüzde	40	60	80	1 İnşaatın bitirilmesi	Yüzde	6	7	10	1 İnşaatın bitirilmesi	Yüzde	6	7	10
Faaliyetler					Faaliyetler					Faaliyetler				
Kaynak İhtiyacı					Kaynak İhtiyacı					Kaynak İhtiyacı				
Bütçe					Bütçe					Bütçe				
Bütçe Dışı					Bütçe Dışı					Bütçe Dışı				
Toplam					Toplam					Toplam				
1 Çevre düzenleme faaliyeti		4.404.000	0	4.404.000	1 Yabancı Diller Yüksek Okulu Binası Projesi		145.000	0	145.000	1 Enstitüler Binası Projesi		145.000	0	145.000
Genel Toplam		4.404.000	0	4.404.000	Genel Toplam		145.000	0	145.000	Genel Toplam		145.000	0	145.000



PERFORMANS HEDEFİ TABLOSU					PERFORMANS HEDEFİ TABLOSU					PERFORMANS HEDEFİ TABLOSU																																																	
İdare Adı	38.38 - BALIKESİR ÜNİVERSİTESİ				İdare Adı	38.38 - BALIKESİR ÜNİVERSİTESİ				İdare Adı	38.38 - BALIKESİR ÜNİVERSİTESİ																																																
Amaç	Teknolojik ve Fiziksel Altyapının Geliştirilmesi				Amaç	Teknolojik ve Fiziksel Altyapının Geliştirilmesi				Amaç	Finansal Kaynakların Artırılması ve Etkin Kullanımı																																																
Hedef	2015 yılı sonuna kadar Bandırma Denizcilik Fakültesinin tamamlanması				Hedef	2015 yılı sonuna kadar Bandırma MYO'nun yerleşke alanındaki inşaatının tamamlanması				Hedef	Döner Sermaye İşletmesi gelirleri plan dönemi boyunca her yıl % 4 oranında arttıracak																																																
Performans Hedefi	2015 yılı sonuna kadar Bandırma Denizcilik Fakültesinin tamamlanması				Performans Hedefi	2015 yılı sonuna kadar Bandırma MYO'nun yerleşke alanındaki inşaatının tamamlanması				Performans Hedefi	Döner Sermaye İşletmesi gelirleri plan dönemi boyunca her yıl % 4 oranında arttıracak																																																
Balıkesir Üniversitesi 2011-2015 Dönemi İkinci Stratejik Planında bulunan Teknolojik ve Fiziksel Altyapının Geliştirilmesi amacı (Stratejik Amaç 5) altında yer alan performans hedefidir.					Balıkesir Üniversitesi 2011-2015 Dönemi İkinci Stratejik Planında bulunan Teknolojik ve Fiziksel Altyapının Geliştirilmesi amacı (Stratejik Amaç 5) altında yer alan performans hedefidir.					Balıkesir Üniversitesi 2011-2015 Dönemi İkinci Stratejik Planında bulunan Finansal Kaynakların Artırılması ve Etkin Kullanımı amacı (Stratejik Amaç 6) altında yer alan performans hedefidir.																																																	
Performans Göstergeleri	Ölçü Birimi	2012	2013	2014	Performans Göstergeleri	Ölçü Birimi	2012	2013	2014	Performans Göstergeleri	Ölçü Birimi	2012	2013	2014																																													
1 İnşaatın bitirilmesi	Yüzde	6	7	10	1 İnşaatın bitirilmesi	Yüzde	6	7	10	1 Döner sermaye işletme gelir miktarı	TL	7.868.565	1.517.000	1.577.000																																													
<table border="1"> <thead> <tr> <th rowspan="2">Faaliyetler</th> <th colspan="3">Kaynak İhtiyacı</th> </tr> <tr> <th>Bütçe</th> <th>Bütçe Dışı</th> <th>Toplam</th> </tr> </thead> <tbody> <tr> <td>1 Bandırma Denizcilik Fakültesi Projesi</td> <td>76.000</td> <td>0</td> <td>76.000</td> </tr> <tr> <td>Genel Toplam</td> <td>76.000</td> <td>0</td> <td>76.000</td> </tr> </tbody> </table>					Faaliyetler	Kaynak İhtiyacı			Bütçe	Bütçe Dışı	Toplam	1 Bandırma Denizcilik Fakültesi Projesi	76.000	0	76.000	Genel Toplam	76.000	0	76.000	<table border="1"> <thead> <tr> <th rowspan="2">Faaliyetler</th> <th colspan="3">Kaynak İhtiyacı</th> </tr> <tr> <th>Bütçe</th> <th>Bütçe Dışı</th> <th>Toplam</th> </tr> </thead> <tbody> <tr> <td>1 Bandırma Meslek Yüksek Okulunun yerleşke alanındaki inşaatının tamamlanması projesi</td> <td>37.000</td> <td>0</td> <td>37.000</td> </tr> <tr> <td>Genel Toplam</td> <td>37.000</td> <td>0</td> <td>37.000</td> </tr> </tbody> </table>					Faaliyetler	Kaynak İhtiyacı			Bütçe	Bütçe Dışı	Toplam	1 Bandırma Meslek Yüksek Okulunun yerleşke alanındaki inşaatının tamamlanması projesi	37.000	0	37.000	Genel Toplam	37.000	0	37.000	<table border="1"> <thead> <tr> <th rowspan="2">Faaliyetler</th> <th colspan="3">Kaynak İhtiyacı</th> </tr> <tr> <th>Bütçe</th> <th>Bütçe Dışı</th> <th>Toplam</th> </tr> </thead> <tbody> <tr> <td>1 Döner Sermaye İşletmesi gelirleri artırılması çalışması</td> <td>28.000</td> <td>0</td> <td>28.000</td> </tr> <tr> <td>Genel Toplam</td> <td>28.000</td> <td>0</td> <td>28.000</td> </tr> </tbody> </table>					Faaliyetler	Kaynak İhtiyacı			Bütçe	Bütçe Dışı	Toplam	1 Döner Sermaye İşletmesi gelirleri artırılması çalışması	28.000	0	28.000	Genel Toplam	28.000	0	28.000
Faaliyetler	Kaynak İhtiyacı																																																										
	Bütçe	Bütçe Dışı	Toplam																																																								
1 Bandırma Denizcilik Fakültesi Projesi	76.000	0	76.000																																																								
Genel Toplam	76.000	0	76.000																																																								
Faaliyetler	Kaynak İhtiyacı																																																										
	Bütçe	Bütçe Dışı	Toplam																																																								
1 Bandırma Meslek Yüksek Okulunun yerleşke alanındaki inşaatının tamamlanması projesi	37.000	0	37.000																																																								
Genel Toplam	37.000	0	37.000																																																								
Faaliyetler	Kaynak İhtiyacı																																																										
	Bütçe	Bütçe Dışı	Toplam																																																								
1 Döner Sermaye İşletmesi gelirleri artırılması çalışması	28.000	0	28.000																																																								
Genel Toplam	28.000	0	28.000																																																								

Balıkesir Üniversitesi
2014 Yılı Performans Programı



PERFORMANS HEDEFİ TABLOSU					PERFORMANS HEDEFİ TABLOSU					PERFORMANS HEDEFİ TABLOSU				
İdare Adı	38.38 - BALIKESİR ÜNİVERSİTESİ				İdare Adı	38.38 - BALIKESİR ÜNİVERSİTESİ				İdare Adı	38.38 - BALIKESİR ÜNİVERSİTESİ			
Amaç	Finansal Kaynakların Arttırılması ve Etkin Kullanımı				Amaç	Finansal Kaynakların Arttırılması ve Etkin Kullanımı				Amaç	Finansal Kaynakların Arttırılması ve Etkin Kullanımı			
Hedef	Kira gelirlerimizi plan dönemi boyunca her yıl %3 arttıracak.				Hedef	Plan dönemi boyunca Üniversite Bütçesinde Öz Gelirin payının en az % 25 oranında olması sağlanacak.				Hedef	Plan döneminde Yatırım ödeneklerinin kullanım oranının en az % 95 oranında olması sağlanacak.			
Performans Hedefi	Kira gelirlerimizi plan dönemi boyunca her yıl %3 arttıracak.				Performans Hedefi	Plan dönemi boyunca Üniversite Bütçesinde Öz Gelirin payının en az % 25 oranında olması sağlanacak.				Performans Hedefi	Plan döneminde Yatırım ödeneklerinin kullanım oranının en az % 95 oranında olması sağlanacak.			
Balıkesir Üniversitesi 2011-2015 Dönemi İkinci Stratejik Planında bulunan Finansal Kaynakların Arttırılması ve Etkin Kullanımı amacı (Stratejik Amaç 6) altında yer alan performans hedefidir.					Balıkesir Üniversitesi 2011-2015 Dönemi İkinci Stratejik Planında bulunan Finansal Kaynakların Arttırılması ve Etkin Kullanımı amacı (Stratejik Amaç 6) altında yer alan performans hedefidir.					Balıkesir Üniversitesi 2011-2015 Dönemi İkinci Stratejik Planında bulunan Finansal Kaynakların Arttırılması ve Etkin Kullanımı amacı (Stratejik Amaç 6) altında yer alan performans hedefidir.				
Performans Göstergeleri	Ölçü Birimi	2012	2013	2014	Performans Göstergeleri	Ölçü Birimi	2012	2013	2014	Performans Göstergeleri	Ölçü Birimi	2012	2013	2014
1 Gerçekleşen kira geliri miktar	TL	1.017.702	765.000	788.000	1 Bütçede Öz Gelir Oranı	Yüzde	18	25	25	1 Yatırım ödenekleri kullanım oranı	Yüzde	84	95	95
Faaliyetler	Kaynak İhtiyacı				Faaliyetler	Kaynak İhtiyacı				Faaliyetler	Kaynak İhtiyacı			
	Bütçe	Bütçe Dışı	Toplam			Bütçe	Bütçe Dışı	Toplam			Bütçe	Bütçe Dışı	Toplam	
1 Kira gelirlerinin arttırılması çalışması	14.000	0	14.000		1 Öz Gelir çalışması	33.000	0	33.000		1 Yatırım ödenekleri çalışması	10.000	0	10.000	
Genel Toplam	14.000	0	14.000		Genel Toplam	33.000	0	33.000		Genel Toplam	10.000	0	10.000	

2.3 İdarenin Toplam Kaynak İhtiyacı

Üniversitemizin amaç ve hedeflerini gerçekleştirebilmesi için ihtiyaç duyduğu idare performans çizelgesi ve toplam kaynak listesi, Tablo 14 ve 15’de verilmektedir.

Tablo 14. İdare Performans Tablosu

İDARE PERFORMANS TABLOSU							
İdare Adı		38.38 - BALIKESİR ÜNİVERSİTESİ					
PERFORMANS HEDEFİ FAALİYET	Açıklama	2014					
		Bütçe İçi		Bütçe Dışı		Toplam	
		(TL)	PAY(%)	(TL)	PAY(%)	(TL)	PAY(%)
1	BAP, TÜBİTAK, BOREN, DPT, AB ve diğer kuruluşlarca desteklenen Bilimsel Araştırma Projeleri sayısının 2011-2015 yılları arasında her yıl %7 artırılması	565.000,00	0,40	0,00	0,00	565.000,00	0,35
1	Bilimsel Araştırma Projeleri sayılarının artırılması	565.000,00	0,40	0,00	0,00	565.000,00	0,35
2	2015 yılı sonuna kadar Üniversitemizin Uluslararası atıf indekslerine giren (SCI, SSCI, AHCI) dergilerde yayınlanan yayın sayısının her yıl %5 artırılması	318.000,00	0,23	0,00	0,00	318.000,00	0,20
2	Yayın sayısının artırılması çalışması	318.000,00	0,23	0,00	0,00	318.000,00	0,20
3	Plan dönemi boyunca Ulusal ve Uluslararası düzeyde her yıl en az 15 bilimsel aktivitenin (kongre, seminer vb) düzenlenmesi	302.000,00	0,22	0,00	0,00	302.000,00	0,19
3	Bilimsel aktivite düzenlenmesi çalışmaları	302.000,00	0,22	0,00	0,00	302.000,00	0,19
4	Ulusal ve Uluslararası Bilimsel toplantılara katılım sayılarının her yıl %5 artırılması	64.000,00	0,05	0,00	0,00	64.000,00	0,04
4	Toplantılara katılım sayılarının artırılması için yürütecek çalışma	64.000,00	0,05	0,00	0,00	64.000,00	0,04
5	Balıkesir Üniversitesi Akademik Personel Bilimsel Teşvik Ödülü Programının faaliyete geçirilmesi ve her yıl en az 3 farklı alanda teşvik ödüllerinin verilmesi	182.000,00	0,13	0,00	0,00	182.000,00	0,11
5	Teşvik Ödülü projesi çalışması	182.000,00	0,13	0,00	0,00	182.000,00	0,11
6	Öğrencilerin Uluslararası değişim programına katılımı her yıl %10 arttırılacak	175.000,00	0,12	0,00	0,00	175.000,00	0,11
6	Uluslararası Değişim Programına katılım faaliyeti	175.000,00	0,12	0,00	0,00	175.000,00	0,11
7	Öğretim Üyelerinin Uluslararası değişim programına katılımı her yıl %10 arttırılacak	136.000,00	0,10	0,00	0,00	136.000,00	0,08
7	Öğretim Üyelerinin Uluslararası Değişim Programına katılım faaliyeti	136.000,00	0,10	0,00	0,00	136.000,00	0,08
8	Uluslararası değişim programı çerçevesinde yürütülen İkili Anlaşmaların sayısı 2011-2015 dönemi için hedeflenen seviyelere ulaşılacak	318.000,00	0,23	0,00	0,00	318.000,00	0,20
8	İkili anlaşma sayılarının artırılması faaliyeti	318.000,00	0,23	0,00	0,00	318.000,00	0,20
9	Öğrencilerimize yönelik sosyal, kültürel, teknik gezi ve sportif etkinlikler için hedeflenen değerlere ulaşılması sağlanacak	167.000,00	0,12	0,00	0,00	167.000,00	0,10
9	Öğrencilere yönelik etkinlik faaliyeti	167.000,00	0,12	0,00	0,00	167.000,00	0,10
10	Plan dönemi boyunca basılı kaynaklar için hedeflenen değerlere ulaşılması sağlanacak	76.000,00	0,05	0,00	0,00	76.000,00	0,05
10	Basılı kaynaklar için yapılacak çalışmalar	76.000,00	0,05	0,00	0,00	76.000,00	0,05
11	Plan dönemi boyunca e-veri tabanı için hedeflenen değerlere ulaşılması sağlanacak	662.000,00	0,47	0,00	0,00	662.000,00	0,41
11	E-veri tabanı çalışması	662.000,00	0,47	0,00	0,00	662.000,00	0,41
12	Öğrenci memnuniyetinin ölçümü ve değerlendirilmesi için 2013 yılına kadar gerekli çalışmalar tamamlanacak ve 2013-2015 plan dönemi boyunca her yıl anket çalışması yapılarak memnuniyet oranı hedefleri tutturulacak.	112.000,00	0,08	0,00	0,00	112.000,00	0,07
12	Öğrenci memnuniyeti ölçümü çalışması faaliyeti	112.000,00	0,08	0,00	0,00	112.000,00	0,07
13	Zeytin sektöründeki kaliteyi artırma kapsamında reklam, tanıtım, satış geliştirme alanlarında yılda en az üç faaliyet yapmak	118.000,00	0,08	0,00	0,00	118.000,00	0,07
13	Zeytinliklik konulu etkinlik faaliyeti	118.000,00	0,08	0,00	0,00	118.000,00	0,07
14	2014 yılına kadar Merkezi Araştırma Laboratuvarını akredite ederek sanayicinin üniversiteden talep edeceği analizlere cevap verebilmek	2.135.000,00	1,52	0,00	0,00	2.135.000,00	1,32
14	Merkezi Araştırma Laboratuvarlarının akreditasyonu	2.135.000,00	1,52	0,00	0,00	2.135.000,00	1,32
15	2013 yılı sonuna kadar üniversite-mezun ilişkilerini takip edecek bir birimin oluşturulması ve üniversitemiz mezunlarının her yıl % 10na ulaşılması	140.000,00	0,10	0,00	0,00	140.000,00	0,09
15	Mezun faaliyeti	140.000,00	0,10	0,00	0,00	140.000,00	0,09
16	Üniversitemizin iletişim içinde olduğu bütün paydaşlara yılda bir kez Üniversite Bülteni ve/veya faaliyet raporu hazırlanacak ve gönderilecek.	97.000,00	0,07	0,00	0,00	97.000,00	0,06
16	Rapor gönderilmesi çalışması	97.000,00	0,07	0,00	0,00	97.000,00	0,06

17	Balıkesir ilinin gereksinimleri doğrultusunda çevre ve halk sağlığı konusunda her yıl 5 araştırma/bilgilendirme çalışması yürütülecek.	131.000,00	0,09	0,00	0,00	131.000,00	0,08
17	Bilgilendirme çalışması	131.000,00	0,09	0,00	0,00	131.000,00	0,08
18	Ortaöğretim öğrencilerinin üniversitemizi tercih etmelerini sağlamak amacıyla 2015 yılı sonuna kadar her yıl beş tanıtım günü düzenlenecek.	240.000,00	0,17	0,00	0,00	240.000,00	0,15
18	Tanıtım günü faaliyeti	240.000,00	0,17	0,00	0,00	240.000,00	0,15
19	Üniversitemizin tanıtımını sağlamak için her yıl en az 3 defa Ulusal ve Uluslar arası fuarlara katılımın sağlanması	149.000,00	0,11	0,00	0,00	149.000,00	0,09
19	Fuar faaliyeti	149.000,00	0,11	0,00	0,00	149.000,00	0,09
20	2015 yılı sonuna kadar Veteriner Fakültesi ve Hayvan Hastanesi İnşaatının bitirilmesi	5.399.000,00	3,85	0,00	0,00	5.399.000,00	3,34
20	Veteriner Fakültesi ve Hayvan Hastanesi Projesi	5.399.000,00	3,85	0,00	0,00	5.399.000,00	3,34
21	Merkez Kütüphane ve Kültür Merkezi İnşaatının 2015 yılı sonuna tamamlanması	215.000,00	0,15	0,00	0,00	215.000,00	0,13
21	Merkez Kütüphane ve Kültür Merkezi İnşaatı Projesi	215.000,00	0,15	0,00	0,00	215.000,00	0,13
22	Üniversitemiz kampüs alanlarında çevre düzenlenmesi ve alt yapı çalışmalarında belirtilen faaliyetlerin tamamlanması	4.404.000,00	3,14	0,00	0,00	4.404.000,00	2,72
22	Çevre düzenlenmesi faaliyeti	4.404.000,00	3,14	0,00	0,00	4.404.000,00	2,72
23	2015 yılına kadar Yabancı Diller Yüksek Okulu Binasının tamamlanması	145.000,00	0,10	0,00	0,00	145.000,00	0,09
23	Yabancı Diller Yüksek Okulu Binası Projesi	145.000,00	0,10	0,00	0,00	145.000,00	0,09
24	2015 yılı sonuna kadar Enstitüler Binasının tamamlanması	145.000,00	0,10	0,00	0,00	145.000,00	0,09
24	Enstitüler Binası Projesi	145.000,00	0,10	0,00	0,00	145.000,00	0,09
25	2015 yılı sonuna kadar Bandırma Denizcilik Fakültesinin tamamlanması	76.000,00	0,05	0,00	0,00	76.000,00	0,05
25	Bandırma Denizcilik Fakültesi Projesi	76.000,00	0,05	0,00	0,00	76.000,00	0,05
26	2015 yılı sonuna kadar Bandırma MYO'nun yerleşke alanındaki inşaatının tamamlanması	37.000,00	0,03	0,00	0,00	37.000,00	0,02
26	Bandırma Meslek Yüksek Okulunun yerleşke alanındaki inşaatının tamamlanması projesi	37.000,00	0,03	0,00	0,00	37.000,00	0,02
27	Döner Sermaye İşletmesi gelirleri plan dönemi boyunca her yıl % 4 oranında arttırılacak	28.000,00	0,02	0,00	0,00	28.000,00	0,02
27	Döner Sermaye İşletmesi gelirleri arttırılması çalışması	28.000,00	0,02	0,00	0,00	28.000,00	0,02
28	Kira gelirlerimizi plan dönemi boyunca her yıl %3 arttırılacak.	14.000,00	0,01	0,00	0,00	14.000,00	0,01
28	Kira gelirlerinin arttırılması çalışması	14.000,00	0,01	0,00	0,00	14.000,00	0,01
29	Plan dönemi boyunca Üniversite Bütçesinde Öz Gelirin payının en az % 25 oranında olması sağlanacak.	33.000,00	0,02	0,00	0,00	33.000,00	0,02
29	Öz Gelir çalışması	33.000,00	0,02	0,00	0,00	33.000,00	0,02
30	Plan döneminde Yatırım ödeneklerinin kullanım oranının en az % 95 oranında olması sağlanacak.	10.000,00	0,01	0,00	0,00	10.000,00	0,01
30	Yatırım ödenekleri çalışması	10.000,00	0,01	0,00	0,00	10.000,00	0,01
Performans Hedefleri Maliyetleri Toplamı		16.593.000,00	11,83			16.593.000,00	10,27
Genel Yönetim Giderleri		123.693.000,00	88,17	21.360.000,00	100,00	145.053.000,00	89,73
Diğer İdarelere Transfer Edilecek Kaynaklar Toplamı						0,00	0,00
GENEL TOPLAM		140.286.000,00	100,00	21.360.000,00	100,00	161.646.000,00	100,00

Tablo 15. Toplam Kaynak İhtiyacı Tablosu

TOPLAM KAYNAK İHTİYACI TABLOSU						
İdare Adı	38.38.00.01 - ÜST YÖNETİM, AKADEMİK VE İDARİ BİRİMLER					
	Ekonomik Kodlar (I.Düzey)	FALİYET TOPLAMI	GENEL YÖNETİM GİDERLERİ TOPLAMI	DİĞER İDARELERE TRANSFER EDİLECEK KAYNAKLAR TOPLAMI	GENEL TOPLAM	
BÜTÇE KAYNAK İHTİYACI	01	Personel Giderleri	2.296.000,00	73.853.000,00	0,00	76.149.000,00
	02	SGK Devlet Primi Giderleri	744.000,00	11.652.000,00	0,00	12.396.000,00
	03	Mal ve Hizmet Alım Giderleri	1.628.000,00	18.763.000,00	0,00	20.391.000,00
	04	Faiz Giderleri	0,00	0,00	0,00	0,00
	05	Cari Transferler	0,00	2.097.000,00	0,00	2.097.000,00
	06	Sermaye Giderleri	11.925.000,00	17.328.000,00	0,00	29.253.000,00
	07	Sermaye Transferleri	0,00	0,00	0,00	0,00
	08	Borç verme	0,00	0,00	0,00	0,00
	09	Yedek Ödenek	0,00	0,00	0,00	0,00
		Bütçe Ödeneği Toplamı	16.593.000,00	123.693.000,00	0,00	140.286.000,00
BÜTÇE DIŞI KAYNAK		Döner Sermaye	0,00	21.360.000,00		21.360.000,00
		Diğer Yurt İçi Kaynaklar	0,00	0,00		0,00
		Yurt Dışı Kaynaklar	0,00	0,00		0,00
		Toplam Bütçe Dışı Kaynak İhtiyacı	0,00	21.360.000,00		21.360.000,00
Toplam Kaynak İhtiyacı		16.593.000,00	145.053.000,00	0,00	161.646.000,00	

2.4 Diğer Hususlar

2.4.1 Sunulan Hizmetler

2.4.1.1 Tıbbi Hizmetler

Mediko-Sosyal Merkezi

- 1. Poliklinik Hizmetleri:** Mediko-Sosyal biriminde üç pratisyen hekim, iki diş hekimi, bir psikolog, sekiz hemşire hizmet vermektedir. NEF bahçesinde ve Çağış Yerleşkesi'nde olmak üzere iki ayrı merkezde sürekli poliklinik hizmeti sunulmakta olup ayrıca öğrencilerin her türlü sağlık sorunuyla ilgili danışmanlık hizmeti verilmektedir. Beslenme sorunları ve sağlıklı yaşam konusunda öğrenciler bilgilendirilmektedir.
- 2. Tedavi Hizmetleri:** Acil müdahale, müşahade, enjeksiyon, pansuman, yara ve yanık bakımı olarak sürdürülmektedir.
- 3. Laboratuvar Hizmetleri:** Tam kan sayımı, ASO, sedimantasyon, RF, Trigliserid, AKŞ, kan grubu vb. laboratuvar testleri yapılmaktadır.
- 4. Psikolojik Danışmanlık Hizmetleri:** Merkez Mediko-Sosyal biriminde öğrencilerin sınav stresiyle başa çıkma, uyum sorunu, ailesel problemler, özgüven problemleri, ergen sorunları ve diğer sorunlarla ilgili danışmanlık hizmeti verilmektedir.
- 5. Diş Polikliniği Hizmetleri:** NEF bahçesinde bulunan Medikososyal Merkezi'nde aynı anda iki diş ünitesi ve iki diş hekimi ile poliklinik hizmeti verilmektedir.

Sağlık Uygulama ve Araştırma Hastanesi

- 1.** Dahili ve Cerrahi Tıp Bilimleri bünyesinde Alerji Hastalıkları, Anestiziyoloji ve Reanimasyon, Beyin ve Sinir cerrahisi, Fizik Tedavi ve Rehabilitasyon, Algoloji, Enfeksiyon Hastalıkları, Adli Tıp, Çocuk Sağlığı ve Hastalıkları, Gastroenteroloji, Genel Dahiliye, Nefroloji, Göğüs Hastalıkları, Nöroloji, Ruh Sağlığı ve Hastalıkları, Kardiyoloji, Genel Cerrahi, Göz Hastalıkları, Kadın Hastalıkları ve Doğum, Kulak-Burun-Boğaz, Kalp ve Damar Cerrahisi, Ortopedi ve Travmatoloji, Plastik, Rekonstrüktif ve Estetik Cerrahi, Üroloji, Tıbbi Genetik branşlarında poliklinikte ve yataklı sağlık hizmetleri verilmektedir.
- 2.** Cerrahi branşlarda ameliyat hizmeti verilmektedir.
- 3.** Radyoloji Ünitesinde görüntüleme hizmetleri verilmektedir.
- 4.** Mikrobiyoloji, Biyokimya ve Moleküler Genetik Laboratuvar hizmetleri verilmektedir.
- 5.** Transfüzyon Merkezi hizmetleri verilmektedir.
- 6.** Hemodiyaliz Ünitesi hizmetleri verilmektedir.
- 7.** Anjio, taş kırma, Endoskopi, kolonoskopi, bronkoskopi hizmetleri verilmektedir.
- 8.** 7/24 esasına göre hizmet veren hastanemizde Ambulans hizmeti verilmektedir.



2.4.1.2 Etkinlikler

Üniversitemiz sadece bilimsel etkinliklerin ve eğitim öğretim faaliyetlerinin yürütüldüğü bir kurum olmayıp öğrencilerimize yönelik kapsamlı sosyal etkinlik alternatifleri sunmakta ve böylelikle onların beşeri sermayelerine olumlu katkıda bulunmaktadır.

2.4.1.2.1 Kültür ve Sanat Etkinlikleri

Üniversitemiz öğrencilerinin, Atatürk İlkeleri doğrultusunda toplumsal ve kültürel gelişmelerine yardım etmek, beden ve ruh sağlığını korumak, onları araştırmacı, yaratıcı niteliklere sahip kişiler olarak yetiştirebilmek için dinlenme ve boş zamanlarını değerlendirerek sosyal ihtiyaçlarını karşılamak amacıyla; toplam 40 topluluk akademik danışmanlar gözetiminde yıl boyu çalışmalarını daha önceki yıllarda olduğu gibi 2014 yılında da sürdürecektir.

Üniversitemiz Kültürel Toplulukları ise;

1. Halk Oyunları Topluluğu
2. Tiyatro Topluluğu
3. Avrasya Topluluğu
4. Araştırma ve Geliştirme Topluluğu
5. Sağlıklı Yaşam Topluluğu
6. Atatürkçü Düşünce Topluluğu
7. Görsel Sanatlar Topluluğu
8. Sinema ve Fotoğrafçılık Topluluğu
9. Gönüllü Ağabey-Abla-Torun Topluluğu
10. Mavi Umutlar Topluluğu
11. Edebiyat ve Kitap Topluluğu
12. Sivil Savunma Topluluğu
13. Etik Değerler Topluluğu
14. Endüstri Bilimleri ve Teknoloji Topluluğu
15. Bilgisayar ve İnternet Topluluğu
16. Yeşilay Topluluğu
17. Çanakkale Gönüllüleri Topluluğu
18. Genç Tema Topluluğu
19. Genç Girişimciler Topluluğu
20. Toplum Gönüllüleri Topluluğu
21. Robot Topluluğu
22. Uluslararası İlişkiler Topluluğu
23. Radyo ve İletişim Topluluğu
24. Geleneksel Türk Lezzetleri Topluluğu
25. Latin Dansları Topluluğu
26. Aktif Yaşam Topluluğu
27. Turizm Seyahat Topluluğu
28. Mimarlık ve Tasarım Topluluğu
29. Kütüphane Topluluğu
30. Kuş Gözlem Topluluğu
31. Ortak Akıl Topluluğu
32. Arama Kurtarma Topluluğu
33. Eğitim Teknolojileri Topluluğu



34. Toplumsal Düşünce Topluluğu
35. Sosyal Kişisel Gelişim Topluluğu
36. Müzik Topluluğu
37. Mühendislik ve Mimarlık Topluluğu
38. İlim ve Medeniyet Topluluğu
39. Kariyer ve Gelişim Topluluğu
40. Uluslararası Stratejik Araştırmalar Topluluğu

2.4.1.2.2 Spor Etkinlikleri

Üniversitemiz Öğrencilerinin, beden ruh sağlığını korumak, sağlıklı, sosyal ve kişisel becerilerini gösterme imkanı sağlamak, dinlenme ve boş zamanlarını değerlendirerek sportif ve sosyal ihtiyaçlarını karşılamak amacıyla; Rektörlük Kupası (Bayan - Erkek Futbol, Voleybol, Basketbol), Üniversitelerarası 22 farklı bransa katılım ve toplam 8 Sportif Topluluk Akademik Danışmanlar sorumluluğunda yıl boyunca faaliyetlerini sürdürmektedir.

Sportif Topluluklar

1. Briç Topluluğu
2. Bisiklet Topluluğu
3. Dağcılık ve Kış Sporları Topluluğu
4. Havacılık Topluluğu
5. Su Altı Topluluğu
6. Oryantiring Topluluğu
7. Aikido Topluluğu
8. Satranç Topluluğu

2.4.1.3 İdari Hizmetler

Üniversitemizde Genel Sekreterlik, Bilgi İşlem Daire Başkanlığı, Bilimsel Araştırma Projeleri Birimi, Döner Sermaye İşletme Müdürlüğü, Hukuk Müşavirliği, İdari ve Mali İşler Daire Başkanlığı, Kütüphane ve Dokümantasyon Daire Başkanlığı, Öğrenci İşleri Daire Başkanlığı, Personel Daire Başkanlığı, Sağlık Kültür ve Spor Daire Başkanlığı, Sivil Savunma Uzmanlığı, Strateji Geliştirme Daire Başkanlığı, Yapı İşleri ve Teknik Daire Başkanlığı birimleri idari hizmetler yürütmektedir.

2.4.2 Mali Bilgiler

Ekonomik sınıflandırmaya göre 2014 yılı bütçesi Tablo 16'da verilerek Şekil 3'de pasta dilimi şeklinde gösterilmiştir. Yine fonksiyonel sınıflandırmaya göre 2014 yılı bütçesi ve bütçe gelir kaynakları sırasıyla Şekil 4 ve 5'te verilmektedir.

Tablo 16. Ekonomik Sınıflandırmaya Göre 2014 Bütçesi

Ekonomik Sınıflandırma İsmi	Ödenek (TL)
Personel Giderleri	76.149.000
SGK Giderleri	12.396.000
Mal ve Hizmet Alımları	20.391.000
Cari Transferler	2.097.000
Sermaye Giderleri	29.253.000
TOPLAM	140.286.000

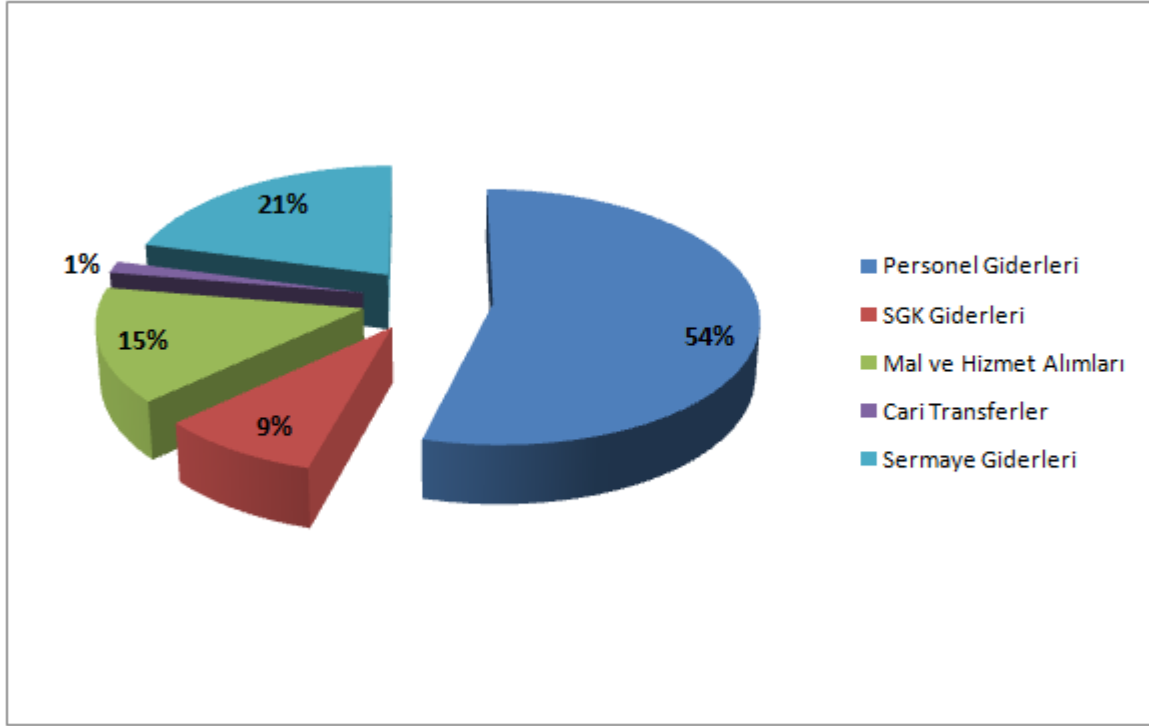

Şekil 2. Ekonomik Sınıflandırmaya Göre 2014 Bütçesi

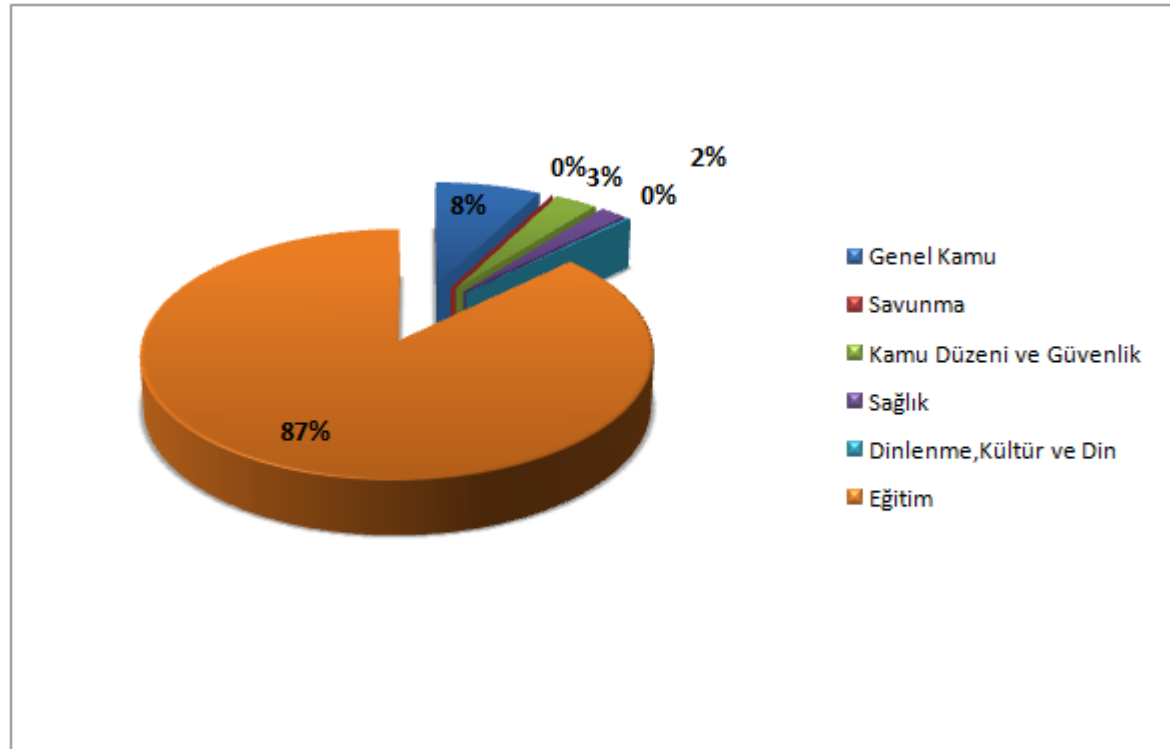

Şekil 3. Fonksiyonel Sınıflandırmaya Göre 2014 Bütçesi

Tablo 17. 2014 Yılı Bütçe Gelir Kaynakları

Gelir Kaynağı İsmi	Gelir (TL)
Öz Gelir	19.184.000
Hazine Yardımı Cari	92.722.000
Hazine Yardımı Sermaye	28.380.000
TOPLAM	140.286.000

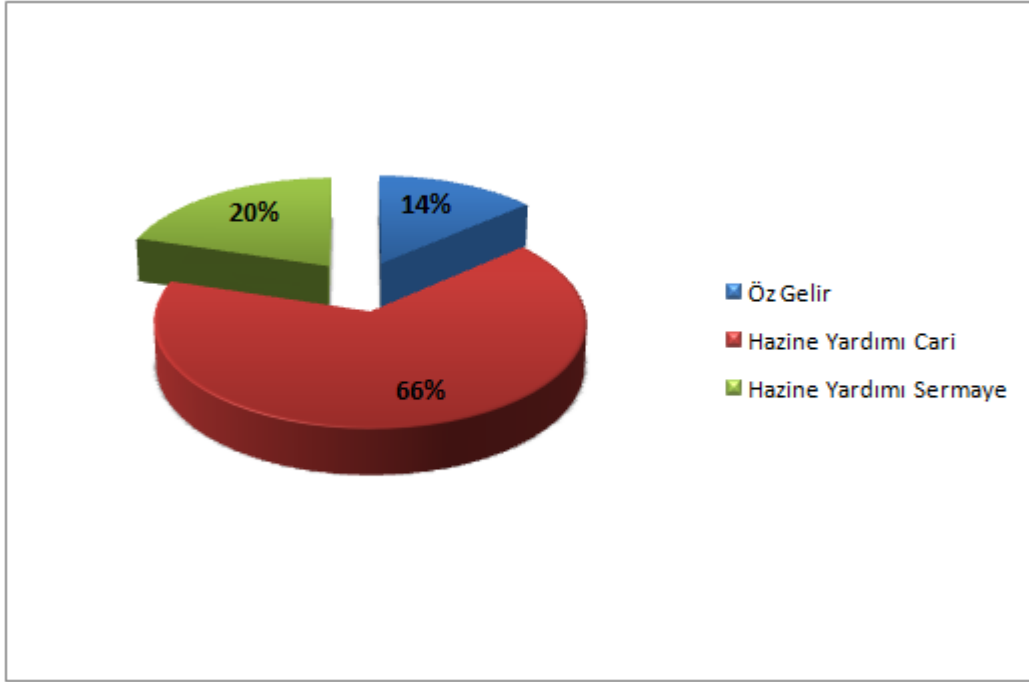

Şekil 4. 2014 Yılı Bütçe Gelir Kaynakları

2.4.3 Kurumsal Yetenek Ve Kapasitenin Değerlendirilmesi

2.4.3.1 GZFT Analizi

Balıkesir Üniversitesini etkileyen faktörler Kurum İçi Analiz (Güçlü ve Zayıf Yönler) (Tablo 17) ve Kurum Dışı Çevre Analizi (Fırsatlar ve Tehditler) (Tablo 18) olarak iki ana başlık altında değerlendirilmiştir. Kurum içi analiz ile üniversitemizin mevcut durumu ve geleceğini etkileyecek iç ortamdan kaynaklanan ve kurumun kontrol edebildiği şartlar ve eğilimler incelenmiştir. Bu belirlemede Stratejik Planın doğasında olan etkin katılımçılık yolu izlenmiştir. Bu çerçevede üniversite iç paydaşlarının temsilcilerinin katılımı ile düzenlenen çalıştaylar sonucunda Güçlü ve Zayıf Yönler belirlenmiştir. Güçlü yönler üniversiteyi ön plana çıkaran unsurlar olarak değerlendirilirken, zayıf yönler ise üniversitenin geliştirilmesi gereken yönler olarak düşünülmüştür. Dış çevre analizinde ise üniversitenin kontrol edemediği ve üniversiteyi etkileyen, dıştan gelen şartlar ve eğilimler değerlendirilmiştir. Bu çerçevede iç ve dış paydaşların görüşleri de alınarak dış çevre analizinde Fırsatlar ve Tehditler belirlenmiştir.



Tablo 18. Kurum İçi Analizi

Güçlü Yönler	Zayıf Yönler
<ol style="list-style-type: none">1. Genç bir üniversite olmasına rağmen tarihi kökleri olan ve alanında öncü fakültelere sahip olması,2. Yeniliklere açık, ulaşılabilir ve katılımcı yönetim anlayışına olumlu bakışı ve inancı olan bir üst yönetimin olması,3. Güçlü ve inisiyatif sahibi, eğitim ve akademik gelişmeyi ön planda tutan bir yönetimin mevcut olması,4. Genç ve dinamik bir yapıya sahip akademik kadronun varlığı,5. Güçlü bir öğrenci potansiyeline sahip olması.	<ol style="list-style-type: none">1. Kampus ortamındaki sosyal imkanların yetersizliği,2. Sosyal mekanların yetersizliği,3. Finansal kaynakların yetersizliği,4. Öğretim elemanı başına düşen öğrenci sayısının yüksek olması,5. Kampusun şehir merkezinden uzak olması.



Tablo 19. Kurum Dışı Çevre Analizi

Fırsatlar	Tehditler
<ol style="list-style-type: none">1. Üniversite sanayi işbirliğinin kurularak katma değerin topluma aktarılması imkanının mevcut olması,2. İlin büyük şehirlere yakın ve ulaşımın kolay olması,3. İlin tarihi ve turizm potansiyelinin yüksek olması,4. İlin zengin yer altı kaynaklarına ve doğal zenginliklere sahip olması,5. İlin tarım ve hayvancılık potansiyeli ile gıda sanayinin ülke ekonomisinde önemli paya sahip olması (Kırmızı ve Beyaz Et),6. Üniversitenin gelişimine katkı sağlayacak yeni fakültelerin kurulma potansiyelinin bulunması,7. İstanbul – İzmir Otoyol’unun il sınırları içinden geçiyor olması,8. İki yanının denizle çevrili olması nedeniyle deniz taşımacılığında önemli bir potansiyele sahip olması,9. İlin ulusal ve uluslar arası kongre ve sempozyumlar için cazibe merkezi olması,10. Üniversite bünyesinde kurulan başta Tıp Fakültesi olmak üzere diğer araştırma ve uygulama merkezleri ile Laboratuvarların toplumla olan işbirliği imkanlarını arttırması.	<ol style="list-style-type: none">1. Balıkesir sanayisinin yeterince gelişmemiş olması,2. Balıkesir’in sosyo-ekonomik açıdan beklenen düzeyde gelişmemiş olması,3. Yeni açılan üniversiteler nedeniyle üniversiteye tahsis edilecek finansal kaynakların kısıtlanması,4. Yeni açılan üniversiteler nedeniyle yetişmiş insan gücü kaybının olması,5. Üniversite çalışanlarının ücret yetersizliği nedeniyle akademik ve idari personelin daha iyi yaşam koşullarına doğru yönelmesi.



BALIKESİR ÜNİVERSİTESİ

Eğitimde, Bilimde, Sanatta Çağdaş
Eğitimde, Bilimde, Sanatta Çağdaş