



YALOVA
BELEDİYESİ

2008 YILI
FAALİYET RAPORU

Nisan – 2009

YAZI İŞLERİ MÜDÜRLÜĞÜ

SUNUŞ

“**Yalova’da hayat güzeldir**” parolasıyla başladığımız hizmet yolculuğu dördüncü yılını doldurdu.

28 Mart 2004 tarihinde milletimizin sırtımıza yüklediği ağır sorumluluğun farkında olarak görevi devraldık.

Amacımız Yalova’yı daha yaşanabilir kılacak ve Türkiye’nin en prestijli şehirlerinden biri yapacak aynı zamanda bu kentin sakinlerine daha müreffeh bir geleceği temin edecek hayallerimizi ve projelerimizi uygulamaya koymaktı. Bugüne kadar da Yalova’da hayat daha güzel olsun diye var gücümüzle çalıştık.

Aşama aşama uygulamaya koyduğumuz tüm projeler daha önce zihnimizde oluşturduğumuz bir resmin parçalarıydı. Parçalara tek tek bakanlar bazen bunların ne işe yaradığını dahi anlayamadılar. Ancak bugün karşısında durarak gururla izlediğimiz büyük Yalova resmi ana hatlarıyla tamamlanmak üzeredir.

Alt yapı, üst yapı, eğitim, sağlık, kültür - sanat, sosyal destek, uluslararası ilişkiler, kent ekonomisi, çevre, temizlik, kadın, gençlik, ve benzeri bir çok alanda çeşitli projeleri ve yatırımları hayata geçirdik.

Tüm bunları yaparken Milletimizin koltuğunda oturduğumuzun, Milletimizin zamanını kullandığımızın ve Milletimizin parasını harcadığımızın bilincinde olduk.

Belediye Meclisimizin bilgisine ve onayına sunulan 2008 Yılı Faaliyet Raporu’nda geçtiğimiz yıl gerçekleştirdiğimiz faaliyetler ve Belediyemiz ile ilgili diğer bilgiler yer almaktadır.

Saygılarımla...

Barbaros H. BİNİCİOĞLU
Belediye Başkanı

İÇİNDEKİLER

I- GENEL BİLGİLER	04
A- Misyon ve Vizyon	05
1- Misyon	05
2- Vizyon	05
B- Yetki, Görev ve Sorumluluklar	05
C- İdareye İlişkin Bilgiler	06
1- Fiziksel Yapı	06
2- Örgüt Yapısı	49
3- Bilgi ve Teknoloji Kaynakları	49
4- İnsan Kaynakları	51
4.1 Çalışanların Analizi	51
4.2 Çalışanların Unvanı, Görev, Hiz. Yılı ve Eğ. Dur.	53
4.3. Hizmet İçi Eğitim	64
5- Sunulan Hizmetler	64
6- Yönetim ve İç Kontrol Sistemi	66
II- AMAÇ ve HEDEFLER	67
A- İdarenin Amaç ve Hedefleri	68
B- Temel Politikalar ve Öncelikler	69
III- FAALİYETLERE İLİŞKİN BİLGİ VE DEĞERLENDİRMELER	70
A- Mali Bilgiler	71
1- Bütçe Uygulama Sonuçları	71
1.1. Gelir Bütçesi Uygulama Sonuçları	71
1.2. Gider Bütçesi Uygulaması	72
1.3. Ek Bütçe	73
2- Temel Mali Tablolara İlişkin Açıklamalar	74
2.1. Gelir Bütçesi	74
2.2. Gider Bütçesi	74
2.3. Mali Tablolara ilişkin Değerlendirmeler	75
2.3. Satın Alma ve İhaleler	76
3- Mali Denetim Sonuçları	153
3.1. Sayıştay Denetimi	153
3.2. Belediye Meclis Denetimi	153
B- Performans Bilgileri	155
1- Faaliyet ve Proje Bilgileri	155
1.1. Fen İşleri Müdürlüğü	155
1.1.1. Park ve Bahçeler Birimi	163
1.1.2. Makine – İkmal Birimi	165
1.2. Temizlik İşleri Müdürlüğü	168
1.2.1. Çevre Koruma Birimi	178
1.3. Veteriner İşleri Müdürlüğü	179
1.4. İtfaiye Müdürlüğü	184
1.5. Zabıta Müdürlüğü	188
1.5.1. İktisat Küşat Servisi	192

1.5.2. Trafik Birimi	199
1.6. İmar ve Şehircilik Müdürlüğü	206
1.6.1. İmar Servisi	206
1.6.2. Planlama Servisi	209
1.6.3. Emlak İstimlak Servisi	223
1.7. Sağlık İşleri Müdürlüğü	234
1.8. Su ve Kanalizasyon Müdürlüğü	255
1.8.1. Su Kısım Şefliği	255
1.8.2. Kanalizasyon Kısım Şefliği	256
1.8.3. Su Tahakkuk Şefliği	257
1.9. Diğer Hizmetler	258
1.9.1. Kültür ve Sosyal İşler Müdürlüğü	258
1.9.2. Yazı İşleri Müdürlüğü	264
1.9.3. İnsan Kaynakları ve Eğitim Müdürlüğü	266
1.9.3.1. Memur Hizmetleri Şefliği	266
1.9.3.2. İşçi Hizmetleri Şefliği	269
1.9.3.3. Eğitim Şefliği	271
1.9.4. Mali Hizmetler Müdürlüğü	273
1.9.4.1. Gider Servisi	274
1.9.5. Destek Hizmetleri Müdürlüğü	275
1.9.5.1. Satınalma Şefliği	275
1.9.5.2. Bilgi İşlem Servisi	276
1.8.3.3. Ambar-Ayniyat Servisi	278
1.9.6. Hukuk İşleri Müdürlüğü	279
1.9.7. Strateji Geliştirme Müdürlüğü	279
1.9.8. İşletme ve İştirakler Müdürlüğü	285
1.9.8.1. Gelir- Emlak Servisi	285
1.9.8.2. Hal Şefliği	288
1.9.8.3. Tahsilat Şefliği	289
1.9.8.4. Mezarlık Şefliği	289
1.9.9. Özel Kalem Müdürlüğü	290
1.9.9.1. Basın Yayın Servisi	291
2- Performans Sonuçları Tablosu	294
3- Performans Sonuçlarının Değerlendirilmesi	305
4- Performans Bilgi Sisteminin Değerlendirilmesi	307
IV- KURUMSAL KABİLİYET ve KAPASİTE	308
A- Üstünlükler	309
B- Zayıflıklar	309
C- Değerlendirme	309
V- ÖNERİ ve TEDBİRLER	310
A. Öneri ve Tedbirler	311
VI-EKLER	312

I- GENEL BİLGİLER

A- Misyon ve Vizyon

1- Misyon

Yalova Belediyesinin Misyonu, ilgili mevzuat hükümleri çerçevesinde Yalova Halkının yerel ve ortak nitelikteki ihtiyaçlarını; en uygun yöntemlerle ve en uygun sürede kaliteli bir biçimde karşılamaktır.

2- Vizyon

Yalova Belediyesi'nin vizyonu, kentlilik bilinci ile doğal zenginlikleri ve çevreyi koruyan, yapılaşmada çağdaş kentsel görünümü ön plana çıkaran, sürdürülebilir kalkınma anlayışıyla tüm sektörlerin önünü açan, sağlıklı ve eğitilmiş toplumu amaçlayan, kültürel mirasımıza sahip çıkan, şeffaf ve hesap verebilir bir yönetim anlayışına sahip olmaktır.

B- Yetki, Görev ve Sorumluluklar

5393 Sayılı Belediye Kanunu hükümleri uyarınca Yalova Belediyesi'nin görev ve sorumlulukları aşağıdaki gibidir:

- Yalova Belediyesi, İmar, su ve kanalizasyon, ulaşım gibi kentsel alt yapı; coğrafî ve kent bilgi sistemleri; çevre ve çevre sağlığı, temizlik ve katı atık; zabıta, itfaiye, acil yardım, kurtarma ve ambulans; şehir içi trafik; defin ve mezarlıklar; ağaçlandırma, park ve yeşil alanlar; konut; kültür ve sanat, turizm ve tanıtım, gençlik ve spor; sosyal hizmet ve yardım, nikâh, meslek ve beceri kazandırma; ekonomi ve ticaretin geliştirilmesi hizmetlerini yapar veya yaptırır. Kadınlar ve çocuklar için koruma evleri açar.
- Yalova Belediyesi, Devlete ait her derecedeki okul binalarının inşaatı ile bakım ve onarımını yapabilir veya yaptırabilir, her türlü araç, gereç ve malzeme ihtiyaçlarını karşılayabilir; sağlıkla ilgili her türlü tesisi açabilir ve işletebilir; kültür ve tabiat varlıkları ile tarihî dokunun ve kent tarihi bakımından önem taşıyan mekânların ve işlevlerinin korunmasını sağlayabilir; bu amaçla bakım ve onarımını yapabilir, korunması mümkün olmayanları aslına uygun olarak yeniden inşa edebilir. Gerekliğinde, öğrencilere, amatör spor kulüplerine malzeme verir ve gerekli desteği sağlar, her türlü amatör spor karşılaşmaları düzenler, yurt içi ve yurt dışı müsabakalarda üstün başarı gösteren veya derece alan sporculara belediye meclisi kararıyla ödül verebilir. Gıda bankacılığı yapabilir.
- Yalova Belediyesi, kanunlarla başka bir kamu kurum ve kuruluşuna verilmeyen mahallî müşterek nitelikteki diğer görev ve hizmetleri de yapmak veya yaptırmakla görevli ve sorumludur.

Hizmetlerin yerine getirilmesinde öncelik sırası, belediyenin malî durumu ve hizmetin ivediliği dikkate alınarak belirlenir.

Belediye hizmetleri, vatandaşlara en yakın yerlerde ve en uygun yöntemlerle sunulur. Hizmet sunumunda özür, yaşlı, düşkün ve dar gelirlilerin durumuna uygun yöntemler uygulanır. Yalova Belediyenin görev, sorumluluk ve yetki alanı belediye sınırlarını kapsar.

Yalova Belediyesi meclisinin kararı ile mücavir alanlara da belediye hizmetleri götürülebilir.

C- İdareye İlişkin Bilgiler

o Fiziksel Yapı

Belediye hizmetlerinin yürütüldüğü kapalı alanlar aşağıdaki gibidir

BELEDİYE GAYRİMENKULLERİ													
SIRA NO	MAHALLESİ	SOKAĞI-MEVKİİ	PAFTA NO	ADA NO	PARSEL NO	YÜZ ÖLÇÜMÜ			VASFI	GAYRİMENKULÜN		GAYRİ MENKULÜN KULLANMA TARZI	İMAR PLANI
						HEKTAR	M ²	DM ²		TARİHİ	HİSSE		
1	BAĞLARBAŞI		38	20	1		581	53	Arsa	03.09.2008	Tam		Yol-konut
2	BAĞLARBAŞI		38	20	13		245	84	Arsa	13.10.1966	Tam	Muhtarlık binası	Resmi kurum
3	BAĞLARBAŞI		38	20	23		312	0	Arsa	21.04.2008	Tam		Yol + Konut
4	BAĞLARBAŞI	Safran Yolu	39	115	12		18	25	K.Su Dep.	28.11.1963	Tam		Konut
5	BAĞLARBAŞI	Safran Yolu	46	117	23		0	70	Çeşme	28.11.1963	Tam		Yol
6	BAĞLARBAŞI		G22c06d3c	117	64		581	13	Bah.Kar.Ev	21.08.2008	149/2400		Konut
7	BAĞLARBAŞI		G22c06d3c	117	65		550	0	Arsa	21.08.2008	11/600		Konut
8	BAĞLARBAŞI		G22c06d3c	117	67		1277	80	Bah.Kar.Ev	21.08.2008	1/600		Konut
9	BAĞLARBAŞI		G22c06d3c	117	72		227	80	Arsa	21.08.2008	7/150		Konut
10	BAĞLARBAŞI		G22c06d3c	117	73		198	0	Bah.Kar.Ev	21.08.2008	2/75		Konut
11	BAĞLARBAŞI	Bursa Caddesi	41	118	44	1	4588	0	1 Ah.Ev Tarla	28.11.1963	2417/14542		Yol + Konut

12	BAĞLARBAŞI		30Ö llc	118	78		537	04	Arsa	31.05.2007	221/2399		Konut
13	BAĞLARBAŞI		30Ö llc	118	79		232	28	Arsa	31.05.2007	253/2400		Konut
14	BAĞLARBAŞI		30Ö llc	118	80		242	41	Arsa	31.05.2007	327/2400		Konut
15	BAĞLARBAŞI		30Ö llc	118	81		354	40	Arsa	31.05.2007	203/2400		Konut
16	BAĞLARBAŞI		30Ö llc	118	86		278	02	Arsa	31.05.2007	323/2400		Konut
17	BAĞLARBAŞI	Bursa Caddesi	41	118	94		9367	27	Tarla	04.07.2006	Tam		İlköğretim Tesis Alanı
18	BAĞLARBAŞI		G22c11a2b	118	123		206	13	Arsa	25.07.2007	77/400		Konut
19	BAĞLARBAŞI		G22c06c4d	118	133		1937	48	Arsa	10.12.2007	1/400		Konut
20	BAĞLARBAŞI		46	122	35		52	0	Arsa	24.11.1976	Tam		Konut
21	BAĞLARBAŞI		46	123	38		67	59	Yol	17.04.2008	7/8		Yol
22	BAĞLARBAŞI		46	123	40		66	79	Yol	20.05.2008	Tam		Yol
23	BAĞLARBAŞI		46	123	44		36	51	Yol	03.06.2008	Tam		Yol
24	BAĞLARBAŞI		46	123	46		16	23	Yol	14.10.2008	Tam		Yol
25	BAĞLARBAŞI		46	123	48		17	67	Yol	03.11.2008	Tam		Yol
26	BAĞLARBAŞI		38	189	22		204	80	Arsa	03.09.2008	Tam		Yol-dere
27	BAĞLARBAŞI		38	189	23		384	77	Yol	01.08.2008	3/4		Yol
28	BAĞLARBAŞI		G22c06d3c	216	11		336	20	Arsa	21.08.2008	61/2400		Konut
29	BAĞLARBAŞI		G22c06d3c	216	14		299	20	Arsa	21.08.2008	161/2400		Konut
30	BAĞLARBAŞI		G22c06d3c	216	16		227	90	Arsa	21.08.2008	37/2400		Konut
31	BAĞLARBAŞI		G22c06d3c	216	18		219	38	Arsa	21.08.2008	3/400		Konut
32	BAĞLARBAŞI		G22c06d3c	216	20		309	70	Bah.Kar.Ev	21.08.2008	53/1200		Konut

33	BAĞLARBAŞI		G22c06d3c	217	26		568	92	Arsa	21.08.2008	113/2400		Konut
34	BAĞLARBAŞI		G22c06d3c	217	27		571	69	Arsa	21.08.2008	1/75		Konut
35	BAĞLARBAŞI		G22c06d3c	217	29		317	33	Arsa	21.08.2008	13/80		Konut
36	BAĞLARBAŞI		G22c06d3c	217	30		373	60	K.Soğ.H.Dep.	21.08.2008	1/600		Konut
37	BAĞLARBAŞI		G22c06d3c	217	32		249	61	Bah.Kar.Ev	21.08.2008	93/800		Konut
38	BAĞLARBAŞI		G22c06d3c	217	33		247	18	Bah.Kar.Ev	21.08.2008	103/1200		Konut
39	BAĞLARBAŞI		G22c06d3c	217	34		1000	38	Bah.Kar.Ev	21.08.2008	1/80		Konut
40	BAĞLARBAŞI		G22c06d3c	217	36		140	88	Bah.Kar.Ev	21.08.2008	131/1200		Konut
41	BAĞLARBAŞI		G22c06d3c	217	38		227	95	Bah.Kar.Ev	21.08.2008	3/80		Konut
42	BAĞLARBAŞI		G22c11a2a	243	208		332	65	Bah.Kar.Ev	21.08.2008	61/480		Konut
43	BAĞLARBAŞI		G22c11a2a	243	209		296	66	Bah.Kar.Ev	21.08.2008	19/600		Konut
44	BAĞLARBAŞI		G22c11a2a	243	211		267	30	Arsa	21.08.2008	11/400		Konut
45	BAĞLARBAŞI		G22c11a2b	244	27		240	90	Arsa	30.01.2008	137/600		Konut
46	BAĞLARBAŞI		G22c11a2b	244	28		209	73	Arsa	30.01.2008	51/800		Konut
47	BAĞLARBAŞI		G22c11a2b	246	15		285	35	Bah.Kar.Ev	21.08.2008	13/300		Konut
48	BAĞLARBAŞI		G22c11a2b	246	24		287	52	Arsa	21.08.2008	1/1200		Konut
49	BAĞLARBAŞI		46	270	46		52	92	Arsa	28.11.1963	Tam		Yol + Konut
50	BAĞLARBAŞI		46	289	189		8	35	Yol	22.12.2008	Tam		Yol
51	BAĞLARBAŞI		46	289	201		27	02	Yol	19.12.2008	Tam		Yol
52	BAĞLARBAŞI		45/1	299	10		120	50	Arsa	07.06.1994	Tam		Konut
53	BAĞLARBAŞI		38	319	74		410	82	Arsa	22.03.2002	Tam		Belediye Hizmet Alanı

54	BAĞLARBAŞI	Safran Yolu	45	348	1		3999	0	Bahçe	05.01.1981	Tam		İlköğretim Tesis Alanı
55	BAĞLARBAŞI		G22c11a2a	503	1		790	87	Arsa	30.01.2008	1/96		Konut
56	BAĞLARBAŞI		G22c11a2b	503	14		147	0	Bah.Kar.Ev	21.08.2008	1/80		Konut
57	BAĞLARBAŞI		G22c11a2b	503	15		145	40	Bah.Kar.Ev	21.08.2008	7/50		Konut
58	BAĞLARBAŞI		G22c11a2b	503	16		155	0	Bah.Kar.Ev	21.08.2008	191/1200		Konut
59	BAĞLARBAŞI		G22c11a2a	504	10		313	63	Arsa	30.01.2008	617/800		Konut
60	BAĞLARBAŞI		G22c11a2a	518	2		200	02	Arsa	11.06.2008	167/1200		Konut
61	BAĞLARBAŞI		G22c11a2c	526	8		294	88	Arsa	30.01.2008	Tam		Konut
62	BAĞLARBAŞI		G22c11a2a	533	10		199	80	Bah.Kar.Ev	21.08.2008	19/240		Konut
63	BAĞLARBAŞI		G22c11a2a	533	12		138	20	Arsa	21.08.2008	121/2400		Konut
64	BAĞLARBAŞI		G22c11a2a	533	13		141	34	Bah.Kar.Ev	21.08.2008	41/240		Konut
65	BAĞLARBAŞI		G22c11a2b	534	2		296	55	Bah.Kar.Ev	21.08.2008	7/300		Konut
66	BAĞLARBAŞI		G22c11a2b	543	4		248	27	Arsa	25.07.2007	587/2400		Konut
67	BAĞLARBAŞI		G22c11a2b	552	10		147	91	Arsa	10.12.2007	19/1200		Konut
68	BAĞLARBAŞI		G22c06d3c	554	4		152	38	Arsa	10.12.2007	97/2400		Konut
69	BAĞLARBAŞI		G22c06d3c	556	6		154	43	Arsa	10.12.2007	11/300		Konut
70	BAĞLARBAŞI		G22c11a2a	561	4		195	40	Arsa	21.08.2008	17/600		Konut
71	BAĞLARBAŞI		G22c11a2a	561	5		279	0	Arsa	21.08.2008	59/2400		Konut
72	BAĞLARBAŞI		G22c11a2a	561	6		515	97	Arsa	21.08.2008	157/2400		Konut
73	BAĞLARBAŞI		G22c11a2a	561	16		462	20	Arsa	21.08.2008	113/2400		Konut
74	BAĞLARBAŞI		G22c11a2a	561	17		181	20	Arsa	21.08.2008	2/75		Konut

75	BAĞLARBAŞI		G22c11a2a	561	18		176	80	Arsa	21.08.2008	1/96		Konut
76	BAĞLARBAŞI		G22c11a2a	563	7		118	80	Arsa	21.08.2008	27/400		Konut
77	BAĞLARBAŞI		30Ö llc	575	16		500	43	Arsa	28.02.2008	Tam		Konut
78	BAĞLARBAŞI		30Ö llc-d	584	9		1050	10	Arsa	25.12.2008	Tam		Konut
79	BAĞLARBAŞI		30Ö llc-d	587	4		649	99	Arsa	27.08.1991	25/2400		Konut
80	BAĞLARBAŞI		G22c11a2a	697	2		1100	0	Arsa	02.05.2003	563/2400		Konut
81	BAĞLARBAŞI		G22c11a2a	697	3		1100	0	Arsa	02.05.2003	563/2400		Konut
82	BAĞLARBAŞI		G22c11a1b	706	4		1332	42	Arsa	02.05.2003	Tam		Konut
83	BAĞLARBAŞI		G22c11a2a	738	5		735	0	Arsa	28.12.2004	16/32		Konut
84	BAĞLARBAŞI		G22c11a2a	738	6		651	15	Arsa	28.12.2004	16/32		Konut
85	BAĞLARBAŞI		G22c11a2d	791	2		162	14	Arsa	03.03.2008	481/1200		Konut
86	BAĞLARBAŞI		G22c11a2d	791	4		191	76	Arsa	03.03.2008	1093/2400		Konut
87	BAĞLARBAŞI		G22c11a2d	791	6		213	26	Arsa	03.03.2008	291/800		Konut
88	BAĞLARBAŞI		G22c11a2d	791	7		199	02	Arsa	03.03.2008	49/160		Konut
89	BAĞLARBAŞI		G22c11a2d	791	8		209	49	Arsa	03.03.2008	409/1200		Konut
90	BAĞLARBAŞI		G22c11a2d	791	9		215	82	Arsa	03.03.2008	63/160		Konut
91	BAĞLARBAŞI		G22c11a2d	792	4		272	84	Arsa	03.03.2008	93/400		Konut
92	BAĞLARBAŞI		G22c11a2d	793	3		182	04	Arsa	03.03.2008	37/800		Konut
93	BAĞLARBAŞI		G22c11a2d	794	1		179	78	Arsa	03.03.2008	49/600		Konut
94	BAĞLARBAŞI		G22c11a2d	795	1		352	23	Arsa	03.03.2008	223/800		Konut
95	BAĞLARBAŞI		G22c11a2d	795	6		151	64	Arsa	03.03.2008	11/120		Konut

96	BAĞLARBAŞI		G22c11a2d	795	7		181	32	Arsa	03.03.2008	21/100		Konut
97	BAĞLARBAŞI		G22c11a2d	795	8		254	22	Arsa	03.03.2008	283/1200		Konut
98	BAĞLARBAŞI		G22c11a2d	800	2		231	04	Arsa	03.03.2008	289/1200		Konut
99	BAĞLARBAŞI		G22c11a2d	800	3		245	32	Arsa	03.03.2008	73/400		Konut
100	BAĞLARBAŞI		G22c11a2d	800	4		493	20	Arsa	03.03.2008	1873/16440		Konut
101	BAĞLARBAŞI		G22c11a2d	800	5		249	69	Arsa	03.03.2008	473/2400		Konut
102	BAĞLARBAŞI		G22c11a2d	800	6		334	28	Arsa	03.03.2008	481/2400		Konut
103	BAĞLARBAŞI		G22c11a2d	801	6		212	59	Arsa	03.03.2008	461/2400		Konut
104	BAĞLARBAŞI		G22c11a2d	801	7		710	87	Arsa	03.03.2008	61/400		Konut
105	BAĞLARBAŞI		G22c11a2d	802	1		664	63	Arsa	03.03.2008	51/200		Konut
106	BAĞLARBAŞI		G22c11a2d	802	3		169	10	Arsa	03.03.2008	Tam		Konut
107	BAĞLARBAŞI		G22c11a2d	802	4		193	45	Arsa	03.03.2008	579/800		Konut
108	BAĞLARBAŞI		G22c11a2d	802	5		196	87	Arsa	03.03.2008	583/800		Konut
109	BAĞLARBAŞI		G22c11a2d	802	6		182	05	Arsa	03.03.2008	31/75		Konut
110	BAĞLARBAŞI		G22c11a2d	804	1		466	39	Arsa	03.03.2008	87/800		Konut
111	BAĞLARBAŞI		G22c11a2d	804	2		244	63	Arsa	03.03.2008	133/800		Konut
112	BAĞLARBAŞI		G22c11a2d	804	8		240	46	Arsa	03.03.2008	91/300		Konut
113	BAĞLARBAŞI		G22c11a2d	805	2		315	29	Arsa	03.03.2008	31/400		Konut
114	BAĞLARBAŞI		G22c11a2d	805	3		537	02	Arsa	03.03.2008	151/600		Konut
115	BAĞLARBAŞI		G22c11a2d	805	4		182	70	Arsa	03.03.2008	77/400		Konut
116	BAĞLARBAŞI		G22c11a2d	805	5		224	42	Arsa	03.03.2008	29/96		Konut

117	BAĞLARBAŞI		G22c11a2d	805	6		270	16	Arsa	03.03.2008	89/240		Konut
118	BAĞLARBAŞI		G22c11a2d	805	7		259	70	Arsa	03.03.2008	431/2400		Konut
119	BAĞLARBAŞI		G22c11a2d	805	8		284	79	Arsa	03.03.2008	151/600		Konut
120	BAĞLARBAŞI		G22c11a2d	805	9		479	68	Arsa	03.03.2008	157/1200		Konut
121	BAĞLARBAŞI		G22c11a2d	806	2		202	91	Arsa	03.03.2008	Tam		Konut
122	BAĞLARBAŞI		G22c11a2d	806	3		208	91	Arsa	03.03.2008	77/800		Konut
123	BAĞLARBAŞI		G22c11a2d	806	4		282	57	Arsa	03.03.2008	401/1200		Konut
124	BAĞLARBAŞI		G22c11a2d	807	2		297	49	Arsa	03.03.2008	1/50		Konut
125	BAĞLARBAŞI		G22c11a2d	807	6		228	93	Arsa	03.03.2008	413/800		Konut
126	BAĞLARBAŞI		G22c11a2d	808	1		242	73	Arsa	03.03.2008	311/2400		Konut
127	BAĞLARBAŞI		G22c11a2d	808	2		218	67	Arsa	03.03.2008	147/800		Konut
128	BAĞLARBAŞI		G22c11a2d	808	3		232	01	Arsa	03.03.2008	63/400		Konut
129	BAĞLARBAŞI		G22c11a2d	808	4		229	90	Arsa	03.03.2008	293/800		Konut
130	BAĞLARBAŞI		G22c11a2d	808	5		375	41	Arsa	03.03.2008	421/2400		Konut
131	BAĞLARBAŞI		G22c11a2d	808	6		193	91	Arsa	03.03.2008	131/300		Konut
132	BAĞLARBAŞI		G22c11a2d	808	7		528	93	Arsa	03.03.2008	91/400		Konut
133	BAĞLARBAŞI		G22c11a2d	808	8		328	80	Arsa	03.03.2008	407/1200		Konut
134	BAĞLARBAŞI		G22c11a2d	808	11		356	29	Arsa	03.03.2008	421/1200		Konut
135	BAĞLARBAŞI		G22c11a2d	808	12		361	55	Arsa	03.03.2008	61/800		Konut
136	BAĞLARBAŞI		G22c11a2d	809	2		253	55	Arsa	03.03.2008	47/600		Konut
137	BAĞLARBAŞI		G22c11a2d	809	4		219	77	Arsa	03.03.2008	431/1200		Konut

138	BAĞLARBAŞI		G22c11a2d	809	5		143	52	Arsa	03.03.2008	979/2400		Konut
139	BAĞLARBAŞI		G22c11a2d	809	6		139	86	Arsa	03.03.2008	157/400		Konut
140	BAĞLARBAŞI		G22c11a2d	810	1		185	94	Arsa	03.03.2008	33/400		Konut
141	BAĞLARBAŞI		G22c11a2d	810	2		158	04	Arsa	03.03.2008	1033/2400		Konut
142	BAĞLARBAŞI		G22c11a2d	810	3		225	12	Arsa	03.03.2008	29/240		Konut
143	BAĞLARBAŞI		G22c11a2d	810	4		183	21	Arsa	03.03.2008	209/600		Konut
144	BAĞLARBAŞI		G22c11a2d	810	6		227	58	Arsa	03.03.2008	8/25		Konut
145	BAĞLARBAŞI		G22c11a2d	810	7		189	26	Arsa	03.03.2008	7/30		Konut
146	BAĞLARBAŞI		G22c11a2d	810	8		167	19	Arsa	03.03.2008	43/300		Konut
147	BAĞLARBAŞI		G22c11a2d	810	9		266	06	Arsa	03.03.2008	217/1200		Konut
148	BAĞLARBAŞI		G22c11a2d	811	1		305	17	Arsa	03.03.2008	187/600		Konut
149	BAĞLARBAŞI		G22c11a2d	811	2		255	02	Arsa	03.03.2008	183/800		Konut
150	BAĞLARBAŞI		G22c11a2d	811	3		244	86	Arsa	03.03.2008	29/160		Konut
151	BAĞLARBAŞI		G22c11a2d	811	5		191	88	Arsa	03.03.2008	7/48		Konut
152	BAĞLARBAŞI		G22c11a2d	811	6		226	55	Arsa	03.03.2008	1/6		Konut
153	BAĞLARBAŞI		G22c11a2d	811	7		334	87	Arsa	03.03.2008	29/120		Konut
154	BAĞLARBAŞI		G22c11a2d	812	1		270	52	Arsa	03.03.2008	47/150		Konut
155	BAĞLARBAŞI		G22c11a2d	812	3		246	08	Arsa	03.03.2008	253/1200		Konut
156	BAĞLARBAŞI		G22c11a2d	812	4		209	25	Arsa	03.03.2008	141/800		Konut
157	BAĞLARBAŞI		G22c11a2d	812	5		288	01	Arsa	03.03.2008	243/800		Konut
158	BAĞLARBAŞI		G22c11a2d	814	1		266	75	Arsa	03.03.2008	1013/2400		Konut

159	BAĞLARBAŞI		G22c11a2d	814	6		300	0	Arsa	03.03.2008	191/800		Konut
160	BAĞLARBAŞI		G22c11a2d	814	11		162	70	Arsa	03.03.2008	21/400		Konut
161	BAĞLARBAŞI		G22c11a2d	815	1		372	71	Arsa	03.03.2008	69/400		Konut
162	BAĞLARBAŞI		G22c11a2d	815	3		219	10	Arsa	03.03.2008	Tam		Konut
163	BAĞLARBAŞI		G22c11a2d	815	4		266	22	Arsa	03.03.2008	347/2400		Konut
164	BAĞLARBAŞI		G22c11a2d	815	7		415	56	Arsa	03.03.2008	109/480		Konut
165	BAĞLARBAŞI		G22c11a2d	815	13		237	64	Arsa	03.03.2008	281/800		Konut
166	BAĞLARBAŞI		G22c11a2d	816	3		384	35	Arsa	03.03.2008	677/2400		Konut
167	BAĞLARBAŞI		G22c11a2d	816	4		362	85	Arsa	03.03.2008	43/240		Konut
168	BAĞLARBAŞI		G22c11a2d	817	1		384	41	Arsa	03.03.2008	19/100		Konut
169	BAĞLARBAŞI		G22c11a2d	817	2		511	70	Arsa	03.03.2008	319/2400		Konut
170	BAĞLARBAŞI		G22c11a2d	819	1		380	97	Arsa	03.03.2008	37/600		Konut
171	BAĞLARBAŞI		G22c11a2d	828	3		644	50	Arsa	03.03.2008	13/300		Konut
172	BAĞLARBAŞI		G22c11a2d	829	8		585	18	Arsa	03.03.2008	3/80		Konut
173	BAĞLARBAŞI		G22c11a2d	841	1		4734	22	Arsa	03.03.2008	6837/236711		Spor Tesis Alanı
174	BAĞLARBAŞI		G22c11a3b	855	1		289	12	Yol	03.03.2008	Tam		Yol
175	BAĞLARBAŞI		G22c11a3b	855	2		137	73	Yol	03.03.2008	Tam		Yol
176	BAĞLARBAŞI		38	1284	28		302	90	Arsa	07.06.1994	Tam		Konut
177	BAĞLARBAŞI		38	1284	52		83	57	Tarla	27.01.2004	Tam	Bel. Hizmet Alanı	Bel. Hizmet Alanı
178	BAĞLARBAŞI		38	1295	75		2803	73	Arsa	14.12.1992	Tam		
179	BAĞLARBAŞI		30Ö llc	2023	1		63	97	Arsa	23.07.2008	Tam		Konut

180	BAĞLARBAŞI		30Ö Ilc	2023	9		547	50	Arsa	06.12.1996	1630/2400		Konut
181	BAĞLARBAŞI		30Ö Ilc	2023	12		707	10	K.Ev ve Tarla	06.12.1996	1179/2400		Konut
182	BAĞLARBAŞI		30Ö Ilc	2024	7		206	30	K.Ev ve Tarla	06.12.1996	1602/2400		Konut
183	BAĞLARBAŞI		30Ö Ilc	2024	9		205	0	Tarla	06.12.1996	249/2400		Konut
184	BAĞLARBAŞI		30Ö Ilc	2025	3		209	60	Tarla	06.12.1996	963/2400		Konut
185	BAĞLARBAŞI		30Ö Ilc	2027	9		134	70	K.Ev ve Tarla	06.12.1996	615/2400		Konut
186	BAĞLARBAŞI		30Ö Ilc	2028	3		333	50	K.Ev ve Tarla	06.12.1996	451/2400		Konut
187	BAĞLARBAŞI		30Ö Ilc	2028	20		192	30	K.Ev ve Tarla	07.07.2004	1119/2400		Konut
188	BAĞLARBAŞI		30Ö Ilc	2029	4		175	20	K.Ev ve Tarla	06.12.1996	51/2400		Konut
189	BAĞLARBAŞI		30Ö Ilc	2031	2		199	90	Bah.Kar.Ev	06.12.1996	765/2400		Konut
190	BAĞLARBAŞI		30Ö Ilc	2031	3		192	40	Bah.Kar.Ev	06.12.1996	66/2400		Konut
191	BAĞLARBAŞI		30Ö Ilc	2031	4		159	20	Bah.Kar.Ev	06.12.1996	482/2400		Konut
192	BAĞLARBAŞI		30Ö Ilc	2031	6		147	20	Bah.Kar.Ev	06.12.1996	1058/2400		Konut
193	BAĞLARBAŞI		30Ö Ilc	2031	7		215	90	Bah.Kar.Ev	06.12.1996	736/2400		Konut
194	BAĞLARBAŞI		30Ö Ilc	2031	10		205	70	Bah.Kar.Ev	06.12.1996	828/2400		Konut
195	BAĞLARBAŞI		30Ö Ilc	2031	15		209	90	Bah.Kar.Ev	06.12.1996	432/2400		Konut
196	BAĞLARBAŞI		30Ö Ilc	2031	18		132	40	Bahçe	06.12.1996	636/2400		Konut
197	BAĞLARBAŞI		30Ö Ilc	2031	20		125	90	Bah.Kar.Ev	06.12.1996	402/2400		Konut
198	BAĞLARBAŞI		30Ö Ilc	2032	1		193	40	Bah.Kar.Ev	06.12.1996	683/2400		Konut
199	BAĞLARBAŞI		30Ö Ilc	2032	3		313	80	Bah.Kar.Ev	06.12.1996	626/2400		Konut
200	BAĞLARBAŞI		30Ö IIIa	2619	1		97	70	Arsa	12.03.1997	Tam	Trafo	Trafo

201	BAĞLARBAŞI		30Ö Iıd-IIIa	2621	1		97	81	Arsa	12.03.1997	Tam	Trafo	Trafo
202	BAĞLARBAŞI		30P Id	2837	2		1308	62	Arsa	28.05.1998	3/600		Konut
203	BAĞLARBAŞI		G22c11b1a	2864	5		225	15	Arsa	10.12.2007	37/600		Konut
204	BAĞLARBAŞI		30P Id	2867	16		328	44	Arsa	09.02.1999	65/289		Konut
205	BAĞLARBAŞI		30Ö IIb	2870	2		49	23	Arsa	24.11.1998	Tam		Konut
206	BAĞLARBAŞI		30Ö IIb	2871	4		262	61	Arsa	24.11.1998	36/2400		Konut
207	BAĞLARBAŞI		30Ö IIb	2871	16		247	59	Arsa	24.11.1998	72/2400		Konut
208	BAĞLARBAŞI		30Ö IIc	2889	5		567	09	Arsa	10.02.1999	37/2400		Konut
209	BAĞLARBAŞI		30Ö IIc	2889	9		270	56	Arsa	31.05.2007	439/2400		Konut
210	BAĞLARBAŞI		30Ö IIc	2889	13		234	94	Arsa	31.05.2007	155/2400		Konut
211	BAĞLARBAŞI		30Ö IIc	2889	15		249	42	Arsa	31.05.2007	124/2400		Konut
212	BAĞLARBAŞI		30Ö IIc	2889	17		393	62	Arsa	10.02.1999	184/2400		Konut
213	BAĞLARBAŞI		30Ö IIc	2891	1		250	18	Arsa	31.05.2007	207/2400		Konut
214	BAĞLARBAŞI		30Ö IIc	2891	2		227	58	Arsa	31.05.2007	158/2400		Konut
215	BAĞLARBAŞI		30Ö IIc	2891	3		224	13	Arsa	31.05.2007	449/2400		Konut
216	BAĞLARBAŞI		30Ö IIc	2891	17		220	86	Arsa	10.02.1999	90/2400		Konut
217	BAĞLARBAŞI		30Ö IIc	2891	18		224	06	Arsa	10.02.1999	123/2400		Konut
218	BAĞLARBAŞI		30Ö IIc	2892	10		262	78	Arsa	10.02.1999	48/2400		Konut
219	BAĞLARBAŞI		30Ö IIc	2893	1		122	98	Arsa	31.05.2007	585/2400		Konut
220	BAĞLARBAŞI		30Ö IIc	2893	2		123	38	Arsa	31.05.2007	584/2400		Konut
221	BAĞLARBAŞI		30Ö IIc	2893	3		291	43	Arsa	31.05.2007	576/2400		Konut

222	BAĞLARBAŞI		30Ö llc	2893	4		191	19	Arsa	31.05.2007	392/2400		Konut
223	BAĞLARBAŞI		30Ö llc	2895	5		204	96	Arsa	10.02.1999	100/2400		Konut
224	BAĞLARBAŞI		30Ö llc	2895	11		283	78	Arsa	10.02.1999	194/2400		Konut
225	BAĞLARBAŞI		30Ö llc	2895	12		240	94	Arsa	10.02.1999	459/2400		Konut
226	BAĞLARBAŞI		30Ö llc	2895	13		313	95	Arsa	10.02.1999	358/2400		Konut
227	BAĞLARBAŞI		30Ö llc	2895	14		338	18	Arsa	10.02.1999	290/2400		Konut
228	BAĞLARBAŞI		30Ö llc	2895	15		384	81	Arsa	10.02.1999	232/2400		Konut
229	BAĞLARBAŞI		30Ö llc	2895	16		350	83	Arsa	10.02.1999	139/2400		Konut
230	BAĞLARBAŞI		30Ö llc	2896	1		316	63	Arsa	10.02.1999	256/2400		Konut
231	BAĞLARBAŞI		30Ö llc	2896	5		231	23	Arsa	10.02.1999	152/2400		Konut
232	BAĞLARBAŞI		30Ö llc	2896	7		401	75	Arsa	10.02.1999	175/2400		Konut
233	BAĞLARBAŞI		G22c11a2c	2917	17		240	77	Arsa	03.03.2008	107/300		Konut
234	BAĞLARBAŞI		G22c11a2c	2917	23		194	56	Arsa	22.09.2008	17/600		Konut
235	BAĞLARBAŞI		G22c11a2c	2917	24		395	91	Arsa	22.09.2008	191/400		Konut
236	BAĞLARBAŞI	Kocaçayır	30Ö IIIa	598	1		1694	05	Arsa	25.02.2009	2545/15246		Kreş
237	BAĞLARBAŞI		G22c11a2a	692	3	1	0901	32	Arsa	25.02.2009	1800/10901		Bel. Hizmet Alanı
238	BAHÇELİEVLER	Baltacı Çiftliği	23	2	4		3250	50	Arsa	28.04.1967	Tam		Ç.A.K.A + Yol
239	BAHÇELİEVLER		23	2	10		6550	0	Arsa	19.03.1979	Tam		Belediye Hizmet Alanı
240	BAHÇELİEVLER		23	2	19		1204	13	Kumsal	24.11.2008	Tam		Ç.A.K.A
241	BAHÇELİEVLER		23	2	20		2998	50	Kargir depo-isk.	24.11.2008	Tam		Ç.A.K.A
242	BAHÇELİEVLER		15	3	5		9690	0	Arsa	02.05.1989	Tam		Spor Tesis Alanı

243	BAHÇELİEVLER		14	3	6		1144	63	Arsa	12.04.2001	Tam	K.Sığ.Evi	Belediye Hizmet Alanı
244	BAHÇELİEVLER	Gazipaşa Cad.	11	8	2		2671	26	B.K.Konak	28.01.1987	Tam		Park
245	BAHÇELİEVLER	Gazipaşa Cad.	11	8	3		522	86	B.K.Gazino	03.08.1962	Tam	Yeşil Alan	Park
246	BAHÇELİEVLER	Gazipaşa Cad.	11	8	4		3833	32	Plaj ve Bah.	03.08.1962	Tam	Yeşil Alan	Park
247	BAHÇELİEVLER	Gazipaşa Cad.	11	8	6		355	62	Bah.K.Ev	03.08.1962	Tam	Yeşil Alan	Park
248	BAHÇELİEVLER	Gazipaşa Cad.	11	8	7		1204	79	B.K.Ortaokul	08.04.1993	Tam	Yeşil Alan	Park
249	BAHÇELİEVLER		30Ö lb	19	61		125	26	Arsa	24.01.2001	Tam		Konut
250	BAHÇELİEVLER	Emirbayırı	21	162	1		317	0	Arsa	20.02.1999	Tam	Yol	Yol
251	BAHÇELİEVLER	Emirbayırı	21	162	7		359	0	Arsa	16.11.2001	Tam	Yeşil Alan	Park
252	BAHÇELİEVLER	Emirbayırı	21	168	11		3197	12	Arsa	23.09.2002	Tam		Belediye Hizmet Alanı
253	BAHÇELİEVLER	Emirbayırı	21	168	12		1977	37	Arsa	23.09.2002	Tam		Halk Eğitim Merkezi
254	BAHÇELİEVLER		14	253	18		1517	60	Arsa	10.01.2008	Tam		
255	BAHÇELİEVLER		14	253	19		847	47	Arsa	10.01.2008	Tam		
256	BAHÇELİEVLER		14	253	20		241	6	Arsa	10.01.2008	Tam		
257	BAHÇELİEVLER	Fatih Caddesi	16	328	91		3	75	Arsa	11.11.1971	Tam		Yol
258	BAHÇELİEVLER		11	331	96		244	19	Arsa	14.03.2002	Tam	Muht.Binası	Park
259	BAHÇELİEVLER	Fatih Caddesi	28	370	153		359	12	Arsa	17.10.1997	Tam	Yeşil Alan	Park
260	BAHÇELİEVLER	Fatih Caddesi	28	370	154		242	18	Bahçe	17.10.1997	Tam	Yeşil Alan	Park
261	BAHÇELİEVLER	Fatih Caddesi	28	371	235		619	6	Arsa	03.08.1990	Tam		Park
262	BAHÇELİEVLER	Fatih Caddesi	17	373	87		457	25	Bahçe	19.10.1998	Tam	Otopark	Yol + Otopark
263	BAHÇELİEVLER		17	377	122		421	20	Arsa	07.03.1991	Tam		İlköğretim Tesis Alanı

264	BAHÇELİEVLER	Fatih Caddesi	16	378	17		112	84	Bah.K.Ev	08.06.1978	Tam		Yol
265	BAHÇELİEVLER		G22c06d3d	435	4		3587	76	Arsa	24.10.2007	97/2400		Konut
266	BAHÇELİEVLER	Hastane civarı	31Ö IIIc	437	5		2523	44	Arsa	15.01.2007	Tam		Minübüs Terminal Al.
267	BAHÇELİEVLER	Spor sah.hast.	G22c06d3d	438	5		5076	55	Arsa	21.11.2007	Tam		B.H.A. Kültür Tesis Alanı
268	BAHÇELİEVLER		G22c06d3d	438	7		930	76	Arsa	16.05.2008	Tam		B.H.A. Kültür Tesis Alanı
269	BAHÇELİEVLER		G22c06d3d	438	8		4236	48	Arsa	17.04.2008	Tam		B.H.A. Kültür Tesis Alanı
270	BAHÇELİEVLER	Spor Sahası	30Ö IIa	447	1		2982	40	Arsa	21.03.1991	129/2982		Açık Pazar Alanı
271	BAHÇELİEVLER		30Ö IIa	459	3		3622	87	Kargir bina	10.10.2007	9/200		
272	BAHÇELİEVLER	Gebeçinar	30Ö IIa	465	1		589	15	Arsa	26.09.1990	17/589		Konut
273	BAHÇELİEVLER	Emirbayırı	G22c06c4c	607	3		231	17	Arsa	21.08.2003	Tam		Belediye Hizmet Alanı
274	BAHÇELİEVLER	Emirbayırı	G22c06c4c	607	4		245	68	Arsa	21.08.2003	Tam		Park + Resmi Kurum
275	BAHÇELİEVLER	Emirbayırı	30Ö Ib	1098	21		327	20	Arsa	11.07.1997	119/2400		Konut
276	BAHÇELİEVLER	Emirbayırı	30Ö Ib	1098	22		414	50	Arsa	11.07.1997	409/2400		Konut
277	BAHÇELİEVLER	Emirbayırı	30Ö Ib	1098	31		457	60	Arsa	11.07.1997	433/2400		Konut
278	BAHÇELİEVLER	Emirbayırı	30Ö Ib	1099	11		367	50	Arsa	11.07.1997	369/2400		Konut
279	BAHÇELİEVLER	Emirbayırı	30Ö Ib	1100	10		393	90	Arsa	11.07.1997	324/2400		Konut
280	BAHÇELİEVLER	Emirbayırı	30Ö Ib	1100	11		512	45	Arsa	11.07.1997	246/2400		Konut
281	BAHÇELİEVLER	Emirbayırı	30Ö Ib	1100	13		329	38	Arsa	11.07.1997	820/2400		Konut
282	BAHÇELİEVLER		G22c06d4d	1101	16		585	54	Arsa	04.11.2008	119/600		Konut
283	BAHÇELİEVLER		G22c06d4d	1101	17		313	83	Arsa	04.11.2008	63/400		Konut
284	BAHÇELİEVLER		G22c06d4d	1102	11		484	57	Arsa	04.11.2008	913/2400		Konut

285	BAHÇELİEVLER		G22c06d4d	1102	12		381	3	Arsa	04.11.2008	497/2400		Konut
286	BAHÇELİEVLER		G22c06d4d	1102	13		524	93	Arsa	04.11.2008	77/300		Konut
287	BAHÇELİEVLER		G22c06d4d	1102	15		765	49	Arsa	04.11.2008	157/480		Konut
288	BAHÇELİEVLER		G22c06d4d	1102	16		1098	83	Arsa	04.11.2008	49/240		Konut
289	BAHÇELİEVLER		G22c06d4d	1102	17		511	14	Arsa	04.11.2008	289/2400		Konut
290	BAHÇELİEVLER		G22c06d4d	1102	18		220	67	Arsa	04.11.2008	17/800	hazine ile hisseli ttb var...	Konut
291	BAHÇELİEVLER		G22c06d4d	1109	28		280	5	Arsa	04.11.2008	857/2400		Konut
292	BAHÇELİEVLER		G22c06d4d	1109	36		360	69	Arsa	04.11.2008	17/48		Konut
293	BAHÇELİEVLER		G22c06d4d	1109	42		303	52	Arsa	04.11.2008	73/1200		Konut
294	BAHÇELİEVLER		G22c06d4d	1109	44		349	62	Arsa	04.11.2008	1050/2400		Konut
295	BAHÇELİEVLER		G22c06d4d	1109	45		446	70	Arsa	04.11.2008	29/300		Konut
296	BAHÇELİEVLER		G22c06d4d	1109	46		274	60	Arsa	04.11.2008	7/800		Konut
297	BAHÇELİEVLER	Emirbayırı	30Ö lb	1110	13		194	2	Arsa	11.07.1997	336/2400		Konut
298	BAHÇELİEVLER	Emirbayırı	30Ö lb	1111	21		632	80	Arsa	11.07.1997	641/2400		Konut
299	BAHÇELİEVLER	Emirbayırı	30Ö lb	1112	16		433	87	Arsa	11.07.1997	168/2400		Konut
300	BAHÇELİEVLER	Emirbayırı	30Ö lb	1112	28		363	1	Arsa	11.07.1997	Tam		Konut + Resmi Kurum
301	BAHÇELİEVLER	Emirbayırı	31Ö IVc	1114	19		226	5	Arsa	11.07.1997	255/2400		Konut
302	BAHÇELİEVLER	Emirbayırı	31Ö IVc	1114	21		247	64	Arsa	26.03.1998	171/2400		Konut
303	BAHÇELİEVLER	Emirbayırı	31Ö IVc	1115	22		291	97	Arsa	11.07.1997	626/2400		Konut
304	BAHÇELİEVLER	Emirbayırı	31Ö IVc	1115	25		178	61	Arsa	11.07.1997	613/2400		Konut
305	BAHÇELİEVLER	Emirbayırı	31Ö IVc	1115	28		278	0	Arsa	11.07.1997	1003/2400		Konut

306	BAHÇELİEVLER	Emirbayırı	31Ö IVc	1116	27		425	11	Arsa	11.07.1997	824/2400		Konut
307	BAHÇELİEVLER	Emirbayırı	31Ö IVc	1116	30		306	29	Arsa	11.07.1997	210/2400		Konut
308	BAHÇELİEVLER	Emirbayırı	30Ö Ib	1117	10		350	0	Arsa	11.07.1997	489/2400		Konut
309	BAHÇELİEVLER	Emirbayırı	30Ö Ib	1117	11		245	34	Arsa	11.07.1997	345/2400		Konut
310	BAHÇELİEVLER	Emirbayırı	30Ö Ib	1119	8		357	17	Arsa	11.07.1997	430/2400		Konut
311	BAHÇELİEVLER	Emirbayırı	30Ö Ib	1123	1		300	0	Arsa	20.12.1994	352/2400		Konut
312	BAHÇELİEVLER	Emirbayırı	30Ö Ib	1123	2		290	0	Arsa	20.12.1994	612/2400		Konut
313	BAHÇELİEVLER	Emirbayırı	31Ö IVc	1133	21		204	29	Arsa	11.07.1997	132/2400		Konut
314	BAHÇELİEVLER	Emirbayırı	31Ö IVc	1140	14		220	0	Arsa	11.07.1997	513/2400		Konut
315	BAHÇELİEVLER	Emirbayırı	31Ö IVc	1142	23		252	98	Arsa	11.07.1997	350/2400		Konut
316	BAHÇELİEVLER	Emirbayırı	31Ö IVc	1143	16		393	17	Arsa	11.07.1997	1/2400		Konut
317	BAHÇELİEVLER	Emirbayırı	31Ö IVc	1144	3		440	0	Arsa	20.12.1994	518/2400		Konut
318	BAHÇELİEVLER	Emirbayırı	G22c06c4c	1145	15		232	0	Arsa	21.08.2003	241/2400		Konut
319	BAHÇELİEVLER		G22c06d4d	1171	3		108	13	Arsa	04.11.2008	Tam		Trafo
320	BAHÇELİEVLER		26-27	1273	7	6	7417	60	Arsa	11.06.2002	Tam	Arb.	Arboretum.
321	BAHÇELİEVLER		26-27	1273	8		1688	34	Arsa	11.06.2002	Tam	Arb.Kütp.	Kültür Tesis Alanı
322	BAHÇELİEVLER	Fatih Caddesi	27	1280	1		2300	11	Arsa	08.01.1993	Tam	Arb.İlk.	İlköğretim Tesis Alanı
323	BAHÇELİEVLER	Emirbayırı	31Ö IVc	2295	1		406	80	Arsa	11.07.1997	704/2400		Konut
324	BAHÇELİEVLER	Emirbayırı	31Ö IVc	2295	2		383	0	Arsa	11.07.1997	193/2400		Konut
325	BAHÇELİEVLER	Emirbayırı	31Ö IVc	2297	1		268	49	Arsa	11.07.1997	337/2400		Konut
326	BAHÇELİEVLER	Emirbayırı	31Ö IVc	2298	4		327	45	Arsa	11.07.1997	415/2400		Konut

327	BAHÇELİEVLER		G22c06d4d	2299	4		273	30	Arsa	04.11.2008	574/2400		Konut
328	BAHÇELİEVLER		G22c06d4d	2299	5		273	30	Arsa	04.11.2008	247/1200		Konut
329	BAHÇELİEVLER		G22c06d4d	2299	9		1658	76	Arsa	04.11.2008	121/480		Konut
330	BAHÇELİEVLER		G22c06d4d	2299	10		547	33	Arsa	04.11.2008	649/2400		Konut
331	BAHÇELİEVLER		G22c06d4d	2303	4		3129	49	Arsa	04.11.2008	Tam		Su Deposu
332	BAHÇELİEVLER		G22c06d4d	2304	4		304	22	Arsa	04.11.2008	19/96		Konut
333	BAHÇELİEVLER		G22c06d4d	2304	11		1158	4	Arsa	04.11.2008	311/480		Konut
334	BAHÇELİEVLER		G22c06d4d	2304	12		486	61	Arsa	04.11.2008	Tam		Su Deposu
335	BAHÇELİEVLER	Emirbayırı	31Ö IVc	2310	10		400	0	Arsa	11.07.1997	Tam	Sağ.Bak.Tahsisli	Sağlık Tesis Alanı
336	BAHÇELİEVLER		300 IIc	2620	1		156	37	Arsa	12.03.1997	Tam	Trafo	Trafo
337	BAHÇELİEVLER		30Ö IIa	2622	1		97	70	Arsa	12.03.1997	Tam	Trafo	Trafo
338	BAHÇELİEVLER		30Ö Ib	2932	1		269	71	Arsa	24.01.2001	159/480		Konut
339	BAHÇELİEVLER		30Ö Ib	2932	2		282	90	Arsa	24.01.2001	43/2399		Konut
340	BAHÇELİEVLER		30Ö Ib	2934	1		219	43	Arsa	24.01.2001	16/2400		Konut
341	BAHÇELİEVLER		30Ö Ib	2934	4		519	08	Arsa	09.04.2003	26303/51908		Konut
342	BAHÇELİEVLER		30Ö Ib	2934	8		245	88	Arsa	08.04.2003	9957/24588		Konut
345	ÇİFTLİKKÖY	Kuruçeşme			3448		70		Tarla	25.02.2982	Tam		
346	ELMALIK	Kocayalak	G22-c12-d-1-a	102	1		5833	21	Arsa	29.08.2002	Tam		Top.Konut Al.
346	ELMALIK	Kocayalak	G22-c12-d-1-a	103	1		7879	77	Arsa	29.08.2002	Tam		Top.Konut Al.
347	ELMALIK	Kocayalak	G22-c12-d-1-a	104	1		3760	74	Arsa	29.08.2002	Tam		Top.Konut Al.
348	FEVZİÇAKMAK		29	98	108		19	10	B.Kar.Ev	24.01.1964	Tam		

349	FEVZİÇAKMAK		29	98	109		26	3	B.Kar.Ev	24.01.1964	Tam		
350	FEVZİÇAKMAK	Kasap	30	102	48		53	93	Arsa	23.02.2005	Tam	Yol	
351	FEVZİÇAKMAK	Bursa Asfaltı	31P Ild	105	6		1000	0	Arsa	27.09.2001	Tam		
352	FEVZİÇAKMAK	Denizciler Sokak	35	106	1		193	57	B.Kar.Ev	01.12.2000	Tam	Yol	Yol + Ticaret
353	FEVZİÇAKMAK		32	106	89		202	67	Arsa	13.02.1963	Tam		Konut
354	FEVZİÇAKMAK		34	106	202		130	58	Arsa	28.01.1999	Tam	Yol	Yol + Konut
355	FEVZİÇAKMAK	Bursa Asfaltı	30P Ia	106	309		385	0	Yol	22.01.1995	Tam		Yol
356	FEVZİÇAKMAK	Bursa Asfaltı	30P Ia	106	310		60	0	Yol	22.12.1995	Tam		Yol
357	FEVZİÇAKMAK		36	106	316	4	0140	0	Çamlık	04.01.2008	Tam		Konut
358	FEVZİÇAKMAK		36	106	317	2	4159	94	Çamlık	19.09.2001	Tam		Park+Belediye Hizmet Alanı
359	FEVZİÇAKMAK		32	107	12		186	70	Arsa	16.03.1992	Tam		Yol + Ticaret
360	FEVZİÇAKMAK		37	108	8	1	7581	0	Tarla	27.03.2001	Tam	Mezarlık Alanı	Mezarlık Alanı
361	FEVZİÇAKMAK		36	108	13	4	8947	0	Tarla	13.02.1963	Tam		Mezarlık Alanı
362	FEVZİÇAKMAK	Bursa Asfaltı	36	108	27		7512	30	Tarla	12.04.1989	Tam		Mezarlık Alanı
363	FEVZİÇAKMAK	Bursa Asfaltı	36	108	29		2451	19	Tarla	27.12.1988	19410/35880		Mezarlık Alanı
364	FEVZİÇAKMAK	Bursa Asfaltı	36	108	30	1	5971	10	Tarla	18.04.1990	Tam		Mezarlık Alanı + Yol
365	FEVZİÇAKMAK	Bursa Asfaltı	36	108	47		1189	50	Yol	05.12.1994	Tam		
366	FEVZİÇAKMAK	Bursa Asfaltı	36	108	48		456	0	Yol	05.12.1994	Tam		
367	FEVZİÇAKMAK		37	108	51	4	2180	0	Tarla	14.12.2007	Tam	Mezarlık Alanı	Ağaçlandırılacak Alan
368	FEVZİÇAKMAK		37	109	8		6660	0	Tarla	16.08.2007	Tam	Belediye Hizmet Alanı	B.H.A.Terminal
369	FEVZİÇAKMAK	Kirazlı köyü yolu	37	109	9		1099	0	Tarla	29.08.2006	Tam	Belediye Hizmet Alanı	B.H.A.Terminal

370	FEVZİÇAKMAK	Kirazlı köyü yolu	37	109	39		2145	10	Tarla	18.05.2006	Tam	Belediye Hizmet Alanı	B.H.A.Terminal
371	FEVZİÇAKMAK		37	109	52		407	0	Yol	02.07.2008	Tam		Enerji Nakil Hattı
372	FEVZİÇAKMAK		37	109	53		172	90	Yol	02.07.2008	Tam		Enerji Nakil Hattı
373	FEVZİÇAKMAK		37	109	54		211	10	Yol	02.07.2008	Tam		Enerji Nakil Hattı
374	FEVZİÇAKMAK		37	109	55		443	0	Park	02.07.2008	Tam		Enerji Nakil Hattı
375	FEVZİÇAKMAK		37	109	56		118	0	Yol	02.07.2008	Tam		Enerji Nakil Hattı
376	FEVZİÇAKMAK		37	109	57		199	0	Yol	02.07.2008	Tam		Enerji Nakil Hattı
377	FEVZİÇAKMAK	Bağlaraltı	32	179	8		165	14	Arsa	29.04.1993	Tam		Yol + Ticaret
378	FEVZİÇAKMAK	Bağlaraltı	32	179	9		129	26	Arsa	29.04.1993	Tam		Yol + Ticaret
379	FEVZİÇAKMAK		31P IVc	188	18		513	86	Arsa	21.04.1998	483/2300		Ticaret
380	FEVZİÇAKMAK		31P IVc	188	19		260	47	Arsa	21.04.1998	31/75		Ticaret
381	FEVZİÇAKMAK	Yıldız-Kar.Cad.	29	254	156		163	85	Yol	11.03.2005	Tam		Yol
382	FEVZİÇAKMAK		29	257	58		821	78	Arsa	13.02.1963	Tam		
383	FEVZİÇAKMAK		29	257	59		53	24	Arsa	06.12.1963	Tam		
384	FEVZİÇAKMAK		29	257	180		2726	25	Arsa	02.01.1978	Tam		Park
385	FEVZİÇAKMAK		31	259	140		393	76	Arsa	11.04.2000	32/2399		Konut
386	FEVZİÇAKMAK	Bağlaraltı	31	344	23	1	0065	6	Mezarlık	13.02.1963	Tam		Spor Tesis Alanı
387	FEVZİÇAKMAK		31	344	64		241	88	Arsa	16.06.1998	Tam		İlköğretim Tesis Alanı
388	FEVZİÇAKMAK		30P Id	739	1		1034	10	Arsa	05.01.2006	Tam	Mezarlık Alanı	Mezarlık Alanı
389	FEVZİÇAKMAK		G22c11b1a	745	18		595	37	Arsa	18.09.2008	809/2400		
390	FEVZİÇAKMAK		G22c11a2c	748	6		377	44	Arsa	04.07.2008	Tam		

391	FEVZİÇAKMAK		G22c11a2c	756	3		1488	56	Arsa	04.07.2008	Tam		
392	FEVZİÇAKMAK	Bursa Asfaltı	36	790	1		671	92	Arsa	05.11.1991	Tam		Belediye Hizmet Alanı
393	FEVZİÇAKMAK		G22c11b1a	1129	4		250	0	Arsa	18.09.2008	1/75		
394	FEVZİÇAKMAK		G22c11b1a	1130	1		300	20	Arsa	18.09.2008	423/800		
395	FEVZİÇAKMAK		G22c11b1a	1130	2		268	90	Arsa	18.09.2008	13/25		
396	FEVZİÇAKMAK		G22c11b1a	1130	3		215	64	Arsa	18.09.2008	1109/2400		
397	FEVZİÇAKMAK		G22c11b1a	1130	7		202	13	Arsa	18.09.2008	187/600		
398	FEVZİÇAKMAK		G22c11b1a	1130	8		203	62	Arsa	18.09.2008	317/800		
399	FEVZİÇAKMAK		G22c11b1a	1130	9		233	88	Arsa	18.09.2008	547/800		
400	FEVZİÇAKMAK		G22c11b1a	1130	10		284	15	Arsa	18.09.2008	289/1200		
401	FEVZİÇAKMAK		G22c11a2c	1162	2		23	27	Arsa	04.07.2008	53/150		Trafo
402	FEVZİÇAKMAK		31P IVc	1822	15		442	12	Arsa	04.01.2008	127/400		Konut
403	FEVZİÇAKMAK		31P IVc	1822	16		445	88	Arsa	04.01.2008	97/300		Konut
404	FEVZİÇAKMAK		31P IVc	1822	17		1483	20	Arsa	04.01.2008	151/2400	hazine ile his.	Konut
405	FEVZİÇAKMAK		31P IVc	1822	20		598	47	Arsa	04.01.2008	49/300		Konut
406	FEVZİÇAKMAK		30P Ia	1823	6		388	65	Arsa	10.09.1999	537/2400		Konut
407	FEVZİÇAKMAK		30P Ia	1823	7		409	35	Arsa	04.08.1999	631/2400		Konut
408	FEVZİÇAKMAK		30P Ia	1823	8		385	58	Arsa	28.02.2000	522/2400		Konut
409	FEVZİÇAKMAK		30P Ia	1823	9		617	37	Arsa	21.01.2000	561/2400		Konut
410	FEVZİÇAKMAK		30P Ia	1823	10		428	57	Arsa	27.10.2000	710/2400		Konut
411	FEVZİÇAKMAK		30P Ia	1823	11		405	18	Arsa	25.11.2000	1381/2400		Konut

412	FEVZİÇAKMAK		30P Ia	1825	10		239	56	Arsa	11.02.1998	27/2400		Konut
413	FEVZİÇAKMAK		30P Ia	1827	1		313	6	Arsa	15.03.1999	Tam		Cami Alanı
414	FEVZİÇAKMAK		31P IVc	1830	4		3209	24	Arsa	13.09.2006	Tam	Okul Alanı	İkögretim Alanı
415	FEVZİÇAKMAK		30P Ib	1831	3		226	57	Arsa	11.02.1998	428/2400		Konut
416	FEVZİÇAKMAK		30P Ia	1832	1		331	60	Arsa	25.10.2004	291/2400		Konut
417	FEVZİÇAKMAK		30P Ia	1832	6		242	96	Arsa	15.03.1999	561/2400		Konut
418	FEVZİÇAKMAK		30P Ia	1833	2		278	7	Arsa	11.02.1998	283/2400		Konut
419	FEVZİÇAKMAK		30P Ia	1833	3		413	12	Arsa	11.02.1998	192/2400		Konut
420	FEVZİÇAKMAK		30P Ia	1833	4		247	13	Arsa	11.02.1998	166/2399		Konut
421	FEVZİÇAKMAK		30P Ib	1834	1		283	96	Arsa	11.02.1998	151/2400		Konut
422	FEVZİÇAKMAK		30P Ib	1834	3		264	41	Arsa	11.02.1998	342/2400		Konut
423	FEVZİÇAKMAK		30P Ib	1834	5		249	2	Arsa	11.02.1998	348/2400		Konut
424	FEVZİÇAKMAK		30P Ib	1834	6		230	55	Arsa	11.02.1998	248/2400		
425	FEVZİÇAKMAK		30P Ia	1838	3		332	85	Arsa	11.02.1998	7/1000		Konut
426	FEVZİÇAKMAK		30P Ia	1838	14		211	54	Arsa	11.02.1998	42/2400		Konut
427	FEVZİÇAKMAK		30P Ia	1839	4		239	98	Arsa	11.02.1998	185/2400		Konut
428	FEVZİÇAKMAK		30P Ia	1839	5		208	2	Arsa	11.02.1998	119/2400		Konut
429	FEVZİÇAKMAK		30P Ia	1839	14		234	27	Arsa	11.02.1998	116/2400		Konut
430	FEVZİÇAKMAK		30P Ia	1839	15		234	95	Arsa	11.02.1998	51/2399		Konut
431	FEVZİÇAKMAK		30P Ia	1839	16		241	23	Arsa	11.02.1998	91/2400		Konut
432	FEVZİÇAKMAK	Bursa Asfaltı	30P Ia	1840	4		264	68	Arsa	11.02.1998	26/2399		Konut

433	FEVZİÇAKMAK	Bursa Asfaltı	30P Ia	1840	5		274	65	Arsa	11.02.1998	213/2400		Konut
434	FEVZİÇAKMAK	Bursa Asfaltı	30P Ib	1840	10		235	31	Arsa	11.02.1998	510/2400		Konut
435	FEVZİÇAKMAK	Bursa Asfaltı	30P Ib	1840	11		200	96	Arsa	11.02.1998	355/2400		Konut
436	FEVZİÇAKMAK	Bursa Asfaltı	30P Ib	1840	13		280	3	Arsa	11.02.1998	160/2400		Konut
437	FEVZİÇAKMAK	Bursa Asfaltı	30P Ia	1840	16		215	2	Arsa	11.02.1998	70/2400		Konut
438	FEVZİÇAKMAK		30P Ib	1842	10		393	34	Arsa	11.02.1998	5/2400		Konut
439	FEVZİÇAKMAK		30P Ia	1842	15		231	7	Arsa	11.02.1998	17/2400		Konut
440	FEVZİÇAKMAK		30P Ib	1843	15		232	36	Arsa	11.02.1998	55/2400		Konut
441	FEVZİÇAKMAK		30P Ib	1843	19		226	88	Arsa	11.02.1998	273/2400		Konut
442	FEVZİÇAKMAK	Bursa Asfaltı	30P Ib	1843	20		214	90	Arsa	11.02.1998	10/2400		Konut
443	FEVZİÇAKMAK	Bursa Asfaltı	30P Ib	1843	22		221	41	Arsa	11.02.1998	10/2400		Konut
444	FEVZİÇAKMAK	Bursa Asfaltı	30P Ib	1846	5		224	92	Arsa	11.02.1998	19/2400		Konut
445	FEVZİÇAKMAK	Bursa Asfaltı	30P Ib	1846	6		223	45	Arsa	11.02.1998	2/2400		Konut
446	FEVZİÇAKMAK		30P Ib	1846	8		219	80	Arsa	11.02.1998	27/2400		Konut
447	FEVZİÇAKMAK	Bursa Asfaltı	30P Ib	1846	15		212	84	Arsa	11.02.1998	60/2400		Konut
448	FEVZİÇAKMAK	Bursa Asfaltı	30P Ib	1847	3		246	99	Arsa	11.02.1998	71/2400		Konut
449	FEVZİÇAKMAK	Bursa Asfaltı	30P Ib	1847	5		212	31	Arsa	11.02.1998	513/2400		Konut
450	FEVZİÇAKMAK	Bursa Asfaltı	30P Ib	1847	8		249	86	Arsa	11.02.1998	18/2400		Konut
451	FEVZİÇAKMAK	Bursa Asfaltı	30P Ib	1848	1		416	63	Arsa	11.02.1998	17/2400		Konut
452	FEVZİÇAKMAK	Bursa Asfaltı	30P Ib	1848	2		402	68	Arsa	11.02.1998	25/2400		Konut
453	FEVZİÇAKMAK	Bursa Asfaltı	30P Ib	1848	3		230	96	Arsa	11.02.1998	325/2400		Konut

454	FEVZİÇAKMAK	Bursa Asfaltı	30P Ib	1849	2		270	82	Arsa	11.02.1998	Tam	Binalı	Ticaret
455	FEVZİÇAKMAK	Bursa Asfaltı	30P Ib	1849	3		332	55	Arsa	11.02.1998	Tam	Binalı	Ticaret
456	FEVZİÇAKMAK	Bursa Asfaltı	30P Ib	1849	8		335	5	Arsa	11.02.1998	Tam	Binalı	Ticaret
457	FEVZİÇAKMAK	Bursa Asfaltı	30P Ib	1849	9		387	90	Arsa	11.02.1998	Tam	Binalı	Ticaret
458	FEVZİÇAKMAK	Bursa Asfaltı	30P Ib	1850	3		246	29	Arsa	11.02.1998	64/2400		Konut
459	FEVZİÇAKMAK	Bursa Asfaltı	30P Ib	1850	4		246	67	Arsa	11.02.1998	33/2400		Konut
460	FEVZİÇAKMAK	Bursa Asfaltı	30P Ib	1850	5		247	30	Arsa	11.02.1998	92/2400		Konut
461	FEVZİÇAKMAK	Bursa Asfaltı	30P Ib	1850	6		247	76	Arsa	11.02.1998	93/2400		Konut
462	FEVZİÇAKMAK	Bursa Asfaltı	30P Ib	1850	7		248	34	Arsa	11.02.1998	226/2400		Konut
463	FEVZİÇAKMAK	Bursa Asfaltı	30P Ib	1850	8		248	87	Arsa	11.02.1998	34/2400		Konut
464	FEVZİÇAKMAK	Bursa Asfaltı	30P Ib	1850	11		249	33	Arsa	11.02.1998	238/2400		Konut
465	FEVZİÇAKMAK	Bursa Asfaltı	30P Ib	1850	12		248	92	Arsa	11.02.1998	167/2400		Konut
466	FEVZİÇAKMAK		30P Ib	1851	6		249	77	Arsa	11.02.1998	53/2400		Konut
467	FEVZİÇAKMAK	Bursa Asfaltı	30P Ib	1854	8		102	39	Yol	11.02.1998	Tam		Enerji Nakil Hattı
468	FEVZİÇAKMAK	Bursa Asfaltı	30P Ib	1854	9		144	21	Yol	11.02.1998	Tam		Enerji Nakil Hattı
469	FEVZİÇAKMAK		30P Ia	1857	4		224	74	Arsa	11.02.1998	35/2400		Konut
470	FEVZİÇAKMAK		30P Ia	1857	5		357	87	Arsa	11.02.1998	73/2400		Konut
471	FEVZİÇAKMAK		30P Ia	1857	7		554	12	Arsa	11.02.1998	57/2400		Konut
472	FEVZİÇAKMAK	Bursa Asfaltı	30P Ia	1862	10		115	31	Yol	11.02.1998	Tam		Enerji Nakil Hattı
473	FEVZİÇAKMAK	Bursa Asfaltı	30P Ia	1862	11		113	3	Yol	11.02.1998	Tam		Enerji Nakil Hattı
474	FEVZİÇAKMAK	Bursa Asfaltı	30P Ia	1864	15		182	26	Yol	11.02.1998	Tam		Enerji Nakil Hattı

475	FEVZİÇAKMAK	Bursa Asfaltı	30P la	1864	16		195	97	Yol	11.02.1998	Tam		Enerji Nakil Hattı
476	FEVZİÇAKMAK		G22c11b1a	1870	6		655	08	Arsa	18.09.2008	277/600	hazine ile hisseli	
477	FEVZİÇAKMAK	Bursa Asfaltı	30P la	1871	7		191	99	Yol	11.02.1998	Tam		Enerji Nakil Hattı
478	FEVZİÇAKMAK	Bursa Asfaltı	30P la	1871	8		80	8	Yol	11.02.1998	Tam		Enerji Nakil Hattı
479	FEVZİÇAKMAK	Bursa Asfaltı	30P la	1874	11		45	51	Yol	11.02.1998	Tam		Enerji Nakil Hattı
480	FEVZİÇAKMAK		G22c11b1a	1875	6		484	47	Arsa	18.09.2008	677/1200		
481	FEVZİÇAKMAK		G22c11b1a	1875	7		553	86	Arsa	18.09.2008	131/600		
482	FEVZİÇAKMAK		G22c11b1a	1875	9		486	60	Arsa	18.09.2008	691/2400	yabeltaş ile hisseli	
483	FEVZİÇAKMAK	Bursa Asfaltı	30P la	1877	1		784	3	Arsa	11.02.1998	Tam		Su Deposu
484	FEVZİÇAKMAK	Bursa Asfaltı	30P la	1877	8		333	52	Yol	11.02.1998	Tam		Enerji Nakil Hattı
485	FEVZİÇAKMAK	Bursa Asfaltı	30P la	1877	9		220	22	Yol	11.02.1998	Tam		Enerji Nakil Hattı
486	FEVZİÇAKMAK	Bursa Asfaltı	30P la	1881	2		135	78	Yol	11.02.1998	Tam		Enerji Nakil Hattı
487	FEVZİÇAKMAK	Bursa Asfaltı	30P la	1882	14		349	24	Yol	11.02.1998	Tam		Enerji Nakil Hattı
488	FEVZİÇAKMAK	Bursa Asfaltı	30P la	1883	11		710	15	Yol	11.02.1998	Tam		Enerji Nakil Hattı
489	FEVZİÇAKMAK		30P la	1887	15		91	7	Yol	06.10.1997	Tam		Enerji Nakil Hattı
490	FEVZİÇAKMAK		30P la	1887	16		100	66	Yol	06.10.1997	Tam		Enerji Nakil Hattı
491	FEVZİÇAKMAK		30P la	1887	17		211	87	Yol	06.10.1997	Tam		Enerji Nakil Hattı
492	FEVZİÇAKMAK		30P la	1887	18		23	17	Yol	06.10.1997	Tam		Enerji Nakil Hattı
493	FEVZİÇAKMAK		30P la	1888	3		140	1	Arsa	12.11.1998	9/600		Konut
494	FEVZİÇAKMAK		30P la	1889	8		143	65	Arsa	12.11.1998	53/800		Konut
495	FEVZİÇAKMAK		30P la	1891	1		353	98	Arsa	12.11.1998	40/2399		Konut

496	FEVZİÇAKMAK		30P la	1891	3		154	53	Arsa	12.11.1998	21/2400		Konut
497	FEVZİÇAKMAK		30P la	1892	1		233	74	Arsa	12.11.1998	86/2337		Konut
498	FEVZİÇAKMAK		30P la	1893	3		146	0	Arsa	12.11.1998	21/800		Konut
499	FEVZİÇAKMAK	Bursa Asfaltı	30P la	1894	6		166	88	Arsa	20.05.1998	149/800		Konut
500	FEVZİÇAKMAK		30P la	1895	13		198	50	Yol	20.05.1998	Tam		Enerji Nakil Hattı
501	FEVZİÇAKMAK		30P la	1895	14		207	28	Yol	20.05.1998	Tam		Enerji Nakil Hattı
502	FEVZİÇAKMAK		30P la	1896	5		199	34	Arsa	20.05.1998	1/96		Konut
503	FEVZİÇAKMAK		30P la	1896	8		182	37	Arsa	20.05.1998	254/2400		Konut
504	FEVZİÇAKMAK		30P la	1896	14		152	88	Arsa	20.05.1998	Tam		Konut
505	FEVZİÇAKMAK		30P la	1896	17		112	83	Yol	20.05.1998	Tam		Enerji Nakil Hattı
506	FEVZİÇAKMAK		30P la	1896	18		73	67	Yol	20.05.1998	Tam		Enerji Nakil Hattı
507	FEVZİÇAKMAK		30P la	1896	19		40	24	Yol	20.05.1998	Tam		Enerji Nakil Hattı
508	FEVZİÇAKMAK		30P la	1897	18		207	85	Arsa	20.05.1998	3/150		Konut
509	FEVZİÇAKMAK		30P la	1897	27		112	41	Yol	20.05.1998	Tam		Enerji Nakil Hattı
510	FEVZİÇAKMAK		30P la	1897	28		124	32	Yol	20.05.1998	Tam		Enerji Nakil Hattı
511	FEVZİÇAKMAK		30P la	1898	10		141	69	Arsa	20.05.1998	7/240		Konut
512	FEVZİÇAKMAK		30P la	1898	13		132	94	Yol	20.05.1998	Tam		Enerji Nakil Hattı
513	FEVZİÇAKMAK		30P la	1898	14		260	70	Yol	20.05.1998	Tam		Enerji Nakil Hattı
514	FEVZİÇAKMAK		30P la	1899	9		143	86	Arsa	20.05.1998	11/2400		Konut
515	FEVZİÇAKMAK		30P la	1899	10		210	46	Yol	20.05.1998	Tam		Enerji Nakil Hattı
516	FEVZİÇAKMAK		30P la	1902	8		145	29	Yol	20.05.1998	Tam		Enerji Nakil Hattı

517	FEVZİÇAKMAK		30P la	1903	14		72	59	Yol	20.05.1998	Tam		Enerji Nakil Hattı
518	FEVZİÇAKMAK		30P la	1906	1		353	0	Arsa	28.05.1999	334/1200		Konut
519	FEVZİÇAKMAK		30P la	1906	3		289	46	Arsa	28.05.1999	11/96		Konut
520	FEVZİÇAKMAK		30P la	1906	4		365	74	Arsa	15.03.2004	51/600		Konut
521	FEVZİÇAKMAK		30P la	1906	20		165	23	Arsa	28.05.1999	11/48		Konut
522	FEVZİÇAKMAK		30P la	1906	21		96	76	Yol	20.05.1998	Tam		Enerji Nakil Hattı
523	FEVZİÇAKMAK		30P la	1906	22		143	85	Yol	20.05.1998	Tam		Enerji Nakil Hattı
524	FEVZİÇAKMAK		30P la	1906	23		1127	36	Yol	20.05.1998	Tam		Enerji Nakil Hattı
525	FEVZİÇAKMAK		30P la	1908	1		138	63	Arsa	15.07.1998	11/300		Konut
526	FEVZİÇAKMAK		30P la	1908	3		172	68	Arsa	15.07.1998	193/1200		Konut
527	FEVZİÇAKMAK		30P la	1908	6		153	93	Arsa	15.07.1998	1/61		Konut
528	FEVZİÇAKMAK		30P la	1909	5		271	94	Arsa	20.05.1998	22/2000		Konut
529	FEVZİÇAKMAK		30P la	1909	8		157	37	Arsa	28.05.1999	513/2000		Konut
530	FEVZİÇAKMAK		30P la	1909	9		148	9	Arsa	28.05.1999	127/600		Konut
531	FEVZİÇAKMAK		30P la	1909	10		295	94	Arsa	28.05.1999	41/300		Konut
532	FEVZİÇAKMAK		30P la	1910	4		1805	24	Arsa	20.05.1998	31/2400		Konut
533	FEVZİÇAKMAK		30P la	1912	4		281	11	Arsa	20.05.1998	12/480		Konut
534	FEVZİÇAKMAK		30P la	1912	7		433	95	Arsa	12.03.1999	329/800		Konut
535	FEVZİÇAKMAK		30P la	1912	8		304	19	Arsa	28.05.1999	266/1201		Konut
536	FEVZİÇAKMAK		30P la	1912	13		202	57	Yol	20.05.1998	Tam		Enerji Nakil Hattı
537	FEVZİÇAKMAK		30P la	1912	14		167	0	Yol	20.05.1998	Tam		Enerji Nakil Hattı

538	FEVZİÇAKMAK		30P la	1913	7		239	22	Arsa	23.01.2004	283/2400		Konut
539	FEVZİÇAKMAK		30P la	1915	10		168	17	Yol	20.05.1998	Tam		Enerji Nakil Hattı
540	FEVZİÇAKMAK		30P la	1915	11		79	78	Yol	20.05.1998	Tam		Enerji Nakil Hattı
541	FEVZİÇAKMAK		30P la	1915	12		685	40	Yol	20.05.1998	Tam		Enerji Nakil Hattı
542	FEVZİÇAKMAK		30P ld	1917	13		174	20	Arsa	10.12.1997	47/2400		Konut
543	FEVZİÇAKMAK	Eski Radar yolu	30P ld	1917	14		98	92	Arsa	10.12.1997	1589/2400		Konut
544	FEVZİÇAKMAK	Eski Radar yolu	30P ld	1917	18		192	81	Arsa	10.12.1997	49/2400		Konut
545	FEVZİÇAKMAK	Eski Radar yolu	30P ld	1917	19		161	52	Arsa	10.12.1997	176/2400		Konut
546	FEVZİÇAKMAK	Eski Radar yolu	30P la	1918	23		447	49	Yol	10.12.1997	Tam		Enerji Nakil Hattı
547	FEVZİÇAKMAK	Eski Radar yolu	30P la	1918	24		864	65	Yol	10.12.1997	Tam		Enerji Nakil Hattı
548	FEVZİÇAKMAK		G22c11b1a	1918	28		257	14	Arsa	18.09.2008	37/600		
549	FEVZİÇAKMAK		G22c11b1a	1918	29		354	90	Arsa	18.09.2008	173/300		
550	FEVZİÇAKMAK	Eski Radar yolu	30P ld	1919	8		114	75	Yol	10.12.1997	Tam		Enerji Nakil Hattı
551	FEVZİÇAKMAK		G22c11b1a	1919	10		273	54	Arsa	18.09.2008	17/800		
552	FEVZİÇAKMAK		G22c11b1a	1919	11		246	47	Arsa	18.09.2008	1757/2400		
553	FEVZİÇAKMAK		G22c11b1a	1919	14		410	76	Arsa	18.09.2008	73/300		
554	FEVZİÇAKMAK		G22c11b1a	1919	15		229	94	Arsa	18.09.2008	83/200		
555	FEVZİÇAKMAK		G22c11b1a	1919	17		533	62	Arsa	18.09.2008	113/240		
556	FEVZİÇAKMAK		G22c11b1a	1919	20		79	02	Yol	17.09.2008	Tam		Enerji Nakil Hattı
557	FEVZİÇAKMAK		30P ld	1920	1		58	95	Arsa	31.05.2007	Tam		Konut
558	FEVZİÇAKMAK		30P ld	1920	2		440	9	Arsa	28.01.1999	676/2400		Konut

559	FEVZİÇAKMAK		30P Id	1920	5		156	45	Arsa	28.01.1999	526/2400		Konut
560	FEVZİÇAKMAK		30P Id	1921	8		178	65	Arsa	28.01.1999	732/2400		Konut
561	FEVZİÇAKMAK		30P Id	1921	9		184	9	Arsa	28.01.1999	420/2400		Konut
562	FEVZİÇAKMAK		30P Id	1921	10		195	29	Arsa	28.01.1999	534/2400		Konut
563	FEVZİÇAKMAK		30P Id	1922	5		151	64	Arsa	28.01.1999	543/2400		Konut
564	FEVZİÇAKMAK		30P Id	1922	6		75	75	Arsa	28.01.1999	214/2400		Konut
565	FEVZİÇAKMAK		31	2033	5		129	0	Arsa	02.02.1995	554/2400		Konut
566	FEVZİÇAKMAK	Karamürsel Cad.	31	2033	7		101	30	B.Kar.Ev	02.02.1995	562/2400		Konut
567	FEVZİÇAKMAK	Karamürsel Cad.	31	2033	8		135	70	B.Kar.Ev	02.02.1995	508/2400		Konut
568	FEVZİÇAKMAK	Karamürsel Cad.	31	2033	9		196	30	B.Kar.Ev	02.02.1995	241/2400		Konut
569	FEVZİÇAKMAK	Eski Radar yolu	30P Id	2049	11		1258	80	Arsa	29.12.1997	Tam		Park + Konut
570	FEVZİÇAKMAK		31P IVd	2216	10		498	3	Arsa	26.05.2000	946/2400		Konut
571	FEVZİÇAKMAK		31P IVd	2662	9		173	55	Arsa	23.10.1998	1177/2399		Konut
572	FEVZİÇAKMAK		31P IVd	2662	11		301	86	Arsa	23.10.1998	96/2400		Konut
573	FEVZİÇAKMAK		31P IVd	2662	13		308	28	Arsa	23.10.1998	174/2400		Konut
574	FEVZİÇAKMAK		31P IVd	2842	13		53	40	Yol	01.03.1999	Tam		Enerji Nakil Hattı
575	FEVZİÇAKMAK		31P IVd	2842	14		50	11	Yol	01.03.1999	Tam		Enerji Nakil Hattı
576	FEVZİÇAKMAK		31P IVd	2843	13		470	77	Yol	01.03.1999	Tam		Enerji Nakil Hattı
577	FEVZİÇAKMAK		31P IVd	2843	14		38	0	Yol	01.03.1999	Tam		Enerji Nakil Hattı
578	FEVZİÇAKMAK		31P IVd	2846	7		121	87	Arsa	11.10.2002	Tam	Yeşil Alan	Yeşil Alan
579	FEVZİÇAKMAK		31P IVd	2846	8		135	87	Arsa	11.10.2002	Tam	Yeşil Alan	Yeşil Alan

580	FEVZİÇAKMAK		31P IVd	2847	3		208	27	Arsa	01.03.1999	93/2400		Konut
581	FEVZİÇAKMAK		31P IVd	2848	20		202	53	Arsa	01.03.1999	51/2400		Konut
582	FEVZİÇAKMAK		31P IVd	2849	14		95	34	Arsa	01.03.1999	284/2400		Konut
583	FEVZİÇAKMAK		31P IVd	2849	15		109	46	Arsa	01.03.1999	370/2400		Konut
584	FEVZİÇAKMAK		31P IVd	2849	16		148	85	Arsa	01.03.1999	272/2400		Konut
585	FEVZİÇAKMAK		31P IVd	2849	21		187	90	Arsa	01.03.1999	197/2399		Konut
586	FEVZİÇAKMAK		31P IVd	2851	9		166	88	Arsa	01.03.1999	88/2400		Konut
587	FEVZİÇAKMAK		31P IVd	2851	14		203	85	Arsa	01.03.1999	150/2399		Konut
588	FEVZİÇAKMAK		31P IVd	2851	15		174	78	Arsa	01.03.1999	214/2400		Konut
589	FEVZİÇAKMAK		31P IVd	2851	16		170	20	Arsa	01.03.1999	155/2400		Konut
590	FEVZİÇAKMAK		31P IVd	2852	13		157	48	Arsa	01.03.1999	150/2400		Konut
591	FEVZİÇAKMAK		31P IVd	2853	1		291	62	Arsa	01.03.1999	633/2400		Ticaret
592	FEVZİÇAKMAK		31P IVd	2853	2		121	29	Arsa	01.03.1999	911/2400		Konut
593	FEVZİÇAKMAK		31P IVd	2853	3		164	64	Arsa	01.03.1999	1303/2400		Konut
594	FEVZİÇAKMAK		31P IVd	2853	4		174	71	Arsa	01.03.1999	1084/2400		Konut
595	FEVZİÇAKMAK		31P IVd	2853	5		147	16	Arsa	01.03.1999	1619/2400		Konut
596	FEVZİÇAKMAK		31P IVd	2853	6		141	87	Arsa	01.03.1999	1254/2400		Konut
597	FEVZİÇAKMAK		31P IVd	2853	8		131	80	Arsa	01.03.1999	1210/2400		Konut
598	FEVZİÇAKMAK		31P IVd	2853	9		132	27	Arsa	01.03.1999	1214/2400		Konut
599	FEVZİÇAKMAK		31P IVd	2853	10		113	30	Arsa	01.03.1999	1146/2400		Konut
600	FEVZİÇAKMAK		31P IVd	2853	11		118	40	Arsa	01.03.1999	1200/2400		Konut

601	FEVZİÇAKMAK		31P IVd	2853	13		105	34	Arsa	01.03.1999	1153/2400		Konut
602	FEVZİÇAKMAK		31P IVd	2854	1		404	8	Arsa	01.03.1999	156/2400		Ticaret
603	FEVZİÇAKMAK		31P IVd	2854	17		302	97	Arsa	01.03.1999	550/2400		Konut
604	FEVZİÇAKMAK		31P IVd	2854	18		387	59	Arsa	01.03.1999	245/2400		Konut
605	FEVZİÇAKMAK		31P IVd	2854	19		171	61	Arsa	01.03.1999	642/2400		Konut
606	FEVZİÇAKMAK		31P IVd	2854	20		203	75	Arsa	01.03.1999	673/2400		Konut
607	FEVZİÇAKMAK		31P IVd	2854	21		163	91	Arsa	01.03.1999	629/2400		Konut
608	FEVZİÇAKMAK		31P IVd	2854	22		218	57	Arsa	01.03.1999	611/2400		Konut
609	FEVZİÇAKMAK		31P IVd	2854	23		139	90	Arsa	01.03.1999	585/2400		Konut
610	FEVZİÇAKMAK		31P IVd	2854	24		179	12	Arsa	01.03.1999	730/2397		Konut
611	FEVZİÇAKMAK		31P IVd	2854	25		218	29	Arsa	01.03.1999	698/2400		Konut
612	FEVZİÇAKMAK		31P IVd	2854	26		129	89	Arsa	01.03.1999	778/2400		Konut
613	FEVZİÇAKMAK		31P IVd	2854	27		181	61	Arsa	01.03.1999	593/2399		Konut
614	FEVZİÇAKMAK		31P IVd	2855	5		282	57	B.Kar.Ev	01.03.1999	374/2400		Konut
615	FEVZİÇAKMAK		31P IVd	2855	10		276	95	Arsa	01.03.1999	691/2400		Konut
616	FEVZİÇAKMAK		31P IVd	2855	12		295	64	Arsa	01.03.1999	621/2400		Konut
617	FEVZİÇAKMAK		31P IVd	2855	13		272	25	Arsa	01.03.1999	627/2400		Konut
618	FEVZİÇAKMAK		31P IVd	2855	17		213	84	Arsa	01.03.1999	638/2400		Konut
619	FEVZİÇAKMAK		31P IVd	2855	20		163	79	Arsa	01.03.1999	262/2400		Konut
620	FEVZİÇAKMAK		31P IVd	2855	22		118	57	B.Kar.Ev	01.03.1999	304/2400		Konut
621	FEVZİÇAKMAK		31P IVd	2855	25		92	2	Arsa	01.03.1999	123/2400		Konut

622	FEVZİÇAKMAK		31P IVd	2856	16		137	34	B.Kar.Ev	01.03.1999	91/2400		Konut
623	FEVZİÇAKMAK		31P IVd	2856	19		199	36	Arsa	01.03.1999	108/2400		Konut
624	FEVZİÇAKMAK		31P IVd	2856	23		195	90	Arsa	01.03.1999	251/2400		Konut
625	FEVZİÇAKMAK		31P IVd	2856	24		280	59	B.Kar.Ev	01.03.1999	255/2400		Konut
626	FEVZİÇAKMAK		31P IVd	2858	3		249	36	Arsa	23.10.1998	81/2400		Konut
627	FEVZİÇAKMAK		31P IVd	2858	5		240	85	Arsa	23.10.1998	53/2400		Konut
628	FEVZİÇAKMAK		31P IVd	2858	7		120	66	Arsa	23.10.1998	158/2400		Konut
629	FEVZİÇAKMAK		31P IVd	2858	8		120	13	Arsa	23.10.1998	148/2400		Konut
630	FEVZİÇAKMAK		31P IVd	2858	9		232	38	Arsa	23.10.1998	42/1000		Konut
631	FEVZİÇAKMAK		31P IVd	2858	13		262	39	Arsa	01.03.1999	622/2400		Konut
632	FEVZİÇAKMAK		30P Ia	2930	9		100	98	Yol	26.01.2001	Tam		Enerji Nakil Hattı
633	FEVZİÇAKMAK		31Ö IIb	2936	10		313	28	2 Kat Kar.Ev	24.01.2001	119/2399		Konut
634	FEVZİÇAKMAK		31Ö IIb	2936	11		253	78	B.Kar.Ev	24.01.2001	140/2399		Konut
635	FEVZİÇAKMAK		31Ö IIb	2936	12		210	55	Dük.Bah.Ev	24.01.2001	305/2400		Konut
636	FEVZİÇAKMAK		31Ö IIb	2936	13		527	40	B.Kar.Ev	24.01.2001	207/2400		Konut
637	FEVZİÇAKMAK		31Ö IIb	2937	6		282	82	B.Kar.Ev	24.01.2001	38/2400		Konut
638	G.O.P	Milletçiftliği	54	75	24		2213	0	Tarla	08.06.1994	Tam		T.N.K.A.
639	G.O.P	Milletçiftliği	54	75	28		1783	21	Tarla	17.04.1998	Tam	Sos.Hzm.ve Ço.Esg.Kur.Gn.Md.25yıl tahsisli	T.N.K.A.(25 yıl tahsisli)
640	G.O.P	Milletçiftliği	54	75	32		415	20	Tarla	17.04.1998	Tam		T.N.K.A.
641	G.O.P	Milletçiftliği	54	75	38		620	79	Tarla	17.04.1998	Tam		T.N.K.A.
642	G.O.P	Mandırasırı	31P III d	76	18		1165	53	Tarla	10.02.1998	Tam		Konut

643	G.O.P		31P IIIId	76	33		287	71	Arsa	10.04.2003	13571/28771		Konut
644	G.O.P		31P IIIId	76	37		615	87	Arsa	10.02.1998	Tam		Konut
645	G.O.P		31P IIIId	76	57		428	37	Arsa	23.12.2005	Tam		
646	G.O.P	Mandirasirtı	53	77	5		2022	0	Tarla	08.06.1994	Tam		Arazi
647	G.O.P	Mandirasirtı	53	77	9		2021	0	Tarla	08.06.1994	Tam		Arazi
648	G.O.P	Mandirasirtı	53	77	13		2034	0	Tarla	07.06.1994	Tam		Arazi
649	G.O.P	Mandirasirtı	53	77	28		1785	0	Tarla	08.06.1994	Tam		Arazi
650	G.O.P	Mandirasirtı	53	77	31		1810	0	Tarla	08.06.1994	Tam		Arazi
651	G.O.P	Mandirasirtı	53	77	32		1859	0	Tarla	08.06.1994	Tam		Arazi
652	G.O.P	Mandirasirtı	53	77	33		1773	0	Tarla	07.06.1994	Tam		Arazi
653	G.O.P	Mandirasirtı	53	77	35		1884	0	Tarla	08.06.1994	Tam		Arazi
654	G.O.P	Mandirasirtı	53	77	36		1859	0	Tarla	07.06.1994	Tam		Arazi
655	G.O.P	Mandirasirtı	53	77	37		1897	0	Tarla	07.06.1994	Tam		Arazi
656	G.O.P	Mandirasirtı	53	77	39		1960	0	Tarla	08.06.1994	Tam		Arazi
657	G.O.P	Mandirasirtı	53	77	40		1895	0	Tarla	07.06.1994	Tam		Arazi
658	G.O.P	Mandirasirtı	53	77	41		1920	0	Tarla	08.06.1994	Tam		Arazi
659	G.O.P		31P IIIId	77	59		380	33	Arsa	24.02.1999	Tam		Konut
660	G.O.P	Mandirasirtı	53	78	14		2000	0	Tarla	07.02.1995	Tam		Arazi
661	G.O.P	Mandirasirtı	53	78	16		2000	0	Tarla	07.06.1994	Tam		Arazi
662	G.O.P	Mandirasirtı	53	78	17		2000	0	Tarla	08.06.1994	Tam		Arazi
663	G.O.P	Mandirasirtı	53	78	25		2000	0	Tarla	12.02.1964	Tam		Arazi

664	G.O.P	Mandirasirtı	53	78	27		1881	0	Tarla	08.06.1994	Tam	TTB var.	Arazi
665	G.O.P	Mandirasirtı	53	78	41		2000	0	Tarla	07.06.1994	Tam		Arazi
666	G.O.P	Mandirasirtı	53	78	42		2000	0	Tarla	08.06.1994	Tam		Arazi
667	G.O.P	Mandirasirtı	53	78	44		1935	0	Tarla	08.06.1994	Tam		Arazi
668	G.O.P	Mandirasirtı	53	78	48		2000	0	Tarla	08.06.1994	Tam		Arazi
669	G.O.P	Mandirasirtı	53	79	12		2000	0	Tarla	08.06.1994	Tam		Arazi
670	G.O.P	Mandirasirtı	53	79	14		1942	0	Tarla	08.06.1994	Tam	TTB var.	Arazi
671	G.O.P	Mandirasirtı	53	79	15		2000	0	Tarla	07.06.1994	Tam		Arazi
672	G.O.P	Mandirasirtı	53	79	16		2000	0	Tarla	07.06.1994	Tam		Arazi
673	G.O.P	Mandirasirtı	53	79	18		1936	0	Tarla	08.06.1994	Tam		Arazi
674	G.O.P	Mandirasirtı	53	79	20		2000	0	Tarla	08.06.1994	Tam		Arazi
675	G.O.P	Mandirasirtı	53	79	22		2000	0	Tarla	07.06.1994	Tam		Arazi
676	G.O.P	Mandirasirtı	53	79	24		2000	0	Tarla	08.06.1994	Tam		Arazi
677	G.O.P	Mandirasirtı	53	79	26		1919	0	Tarla	07.06.1994	Tam		Arazi
678	G.O.P	Mandirasirtı	53	79	28		1936	0	Tarla	08.06.1994	Tam		Arazi
679	G.O.P	Mandirasirtı	53	79	33		2019	0	Tarla	08.06.1994	Tam		Arazi
680	G.O.P	Mandirasirtı	53	79	39		2026	0	Bağ	07.06.1994	Tam		Arazi
681	G.O.P	Mandirasirtı	53	79	40		2026	0	Bağ	07.06.1994	Tam		Arazi
682	G.O.P	Mandirasirtı	53	79	43		2026	0	Tarla	07.06.1994	Tam		Arazi
683	G.O.P	Mandirasirtı	53	79	47		2026	0	Tarla	07.06.1994	Tam		Arazi
684	G.O.P	Mandirasirtı	53	79	48		2013	0	Tarla	07.06.1994	Tam		Arazi

685	G.O.P		30P IIa	79	71		812	72	Arsa	30.12.2003	46236/81272		Konut
686	G.O.P	Mandırasırtı	54	80	13		2077	0	Tarla	08.06.1994	Tam	TTB var.	Afet
687	G.O.P	Mandırasırtı	54	80	21		1962	0	Tarla	08.06.1994	Tam		Konut
688	G.O.P	Milletçiftliği	54	80	32	1	1	0	Tarla	08.06.1994	Tam	TTB var.	Park
689	G.O.P	Milletçiftliği	54	80	33		9898	0	Tarla	08.06.1994	Tam	TTB var.	Yol + Konut
690	G.O.P	Milletçiftliği	54	80	34		9823	0	Tarla	08.06.1994	Tam	TTB var.	Yol + Konut
691	G.O.P	Milletçiftliği	54	80	44		5545	0	Tarla	08.06.1994	Tam		Konut
692	G.O.P	Milletçiftliği	54	80	50		3291	0	Tarla	08.06.1994	Tam		Konut
693	G.O.P	Milletçiftliği	54	80	51	1	448	0	Tarla	08.06.1994	Tam		Konut
694	G.O.P	Milletçiftliği	54	80	54		9265	0	Tarla	08.06.1994	Tam		Park + Konut
695	G.O.P	Milletçiftliği	54	80	57		9279	0	Tarla	08.06.1994	Tam		Park
696	G.O.P	Milletçiftliği	54	80	68		6398	0	Tarla	08.06.1994	Tam	TTB var.	Konut
697	G.O.P	Milletçiftliği	54	80	77		5203	0	Tarla	08.06.1994	Tam		Yol + Konut
698	G.O.P		30P IIa	80	94		450	0	Arsa	19.04.2004	11484/45000		Konut
699	G.O.P		30P IIa	80	101		350	0	Arsa	26.10.2006	7184/35000		Konut
700	G.O.P		30P IIa	80	103		315	85	Arsa	15.10.2003	1185/31585		Konut
701	G.O.P		G22c11b2b	80	109		28	77	Arsa	08.02.2005	Tam		
702	G.O.P		G22c11b2b	80	110		51	24	Arsa	08.02.2005	Tam		
703	G.O.P		G22c11b2b	80	111		8	85	Arsa	08.02.2005	Tam		
704	G.O.P	Balabandere	55	81	10	1	9877	98	K.Mezbaha	18.03.1965	Tam		
705	G.O.P		55	81	20		717	77	Arsa	25.03.2008	Tam		

706	G.O.P	Milletçiftliği	54	82	135		8117	0	Tarla	08.06.1994	Tam		J.E.
707	G.O.P	Milletçiftliği	54	82	174		8000	0	Tarla	07.06.1994	Tam		T.N.K.A.
708	G.O.P	Milletçiftliği	54	93	7		2000	0	Tarla	22.09.1994	Tam		T.N.K.A.
709	G.O.P	Milletçiftliği	54	93	12		2155	54	Tarla	12.03.1998	Tam		Taşkın Alan
710	G.O.P	Milletçiftliği	54	96	1		1299	34	Tarla	08.06.1994	Tam		Konut
711	G.O.P	Milletçiftliği	54	96	17		3077	0	Tarla	07.06.1994	Tam		Yol +Konut
712	G.O.P	Milletçiftliği	54	97	4		6000	0	Tarla	08.06.1994	Tam	TTB var.	T.N.K.A.
713	G.O.P	Milletçiftliği	54	97	5		9475	0	Tarla	08.06.1994	Tam		T.N.K.A.
714	G.O.P	Milletçiftliği	54	97	11		3000	0	Tarla	08.06.1994	Tam		
715	G.O.P		50	198	4	1	7900	0	Arsa	04.02.1971	Tam	Eski Şantiye	B.H.A + Dini Tesis
716	G.O.P		50	198	5		2800	0	Arsa	04.02.1971	Tam	Eski Şantiye	B.H.A
717	G.O.P		50	201	1		102	38	Arsa	12.02.1964	Tam	Yol	Yol
718	G.O.P		49	204	2		375	46	Arsa	12.02.1964	Tam	Hapishane yanı lokal	Konut(Balkan Türkleri)
719	G.O.P		49	209	6		3717	24	Arsa	21.10.1965	Tam	Semt oyun alanı	Semt oyun alanı
720	G.O.P		G22C06C4C	212	28		297	68	Arsa	17.06.2003	76/2400		Konut
721	G.O.P		G22C06C4C	212	29		425	18	Arsa	17.06.2003	1251/2400		Konut
722	G.O.P		G22C06C4C	212	30		1295	08	Arsa	17.06.2003	301/2400		Konut
723	G.O.P		G22C06C4C	212	31		725	96	Arsa	17.06.2003	396/2400		Konut
724	G.O.P		G22C06C4C	212	32		462	68	Arsa	17.06.2003	818/2399		Konut
725	G.O.P		49	213	1		1319	56	Arsa	12.02.1964	Tam	Bursa yolu Yeşil Alan	Park(Basket Sahası)
726	G.O.P		51	215	1		2082	52	Arsa	12.02.1964	Tam	Yol-park	Park

727	G.O.P	Milletçiftliği	54	231	11		6115	0	Tarla	21.08.1998	Tam		Park
728	G.O.P	Milletçiftliği	54	231	12		8372	0	Tarla	02.10.1998	Tam		Park
729	G.O.P		30P IIa	231	33		344	82	Arsa	01.12.2008	24817/34482		Konut
730	G.O.P		30P IIa	231	34		539	01	Arsa	06.11.2003	629/53901		Konut
731	G.O.P		30P IIa	231	35		320	16	Arsa	19.03.2003	5999/32016		Konut
732	G.O.P		30P IIa	231	36		391	81	Arsa	25.04.2003	8792/39181		Konut
733	G.O.P	9	30P IIa	231	38		803	20	Arsa	11.03.2004	19833/80320	1 TTB var.12170/80320 Sat.	Konut
734	G.O.P		48	271	12		2789	53	Arsa	12.02.1964	Tam	Park	Park
735	G.O.P		48	271	15		1101	0	Arsa	31.08.1977	Tam	Trafo	Trafo
736	G.O.P	Milletçiftliği	48	271	20		397	78	Arsa	12.06.1981	Tam	Yol	Yol
737	G.O.P	Abazacevizdüzü	31P IIIa-b	383	15		300	0	Arsa	03.12.2001	247/300		Konut
738	G.O.P	Abazacevizdüzü	31P IIIa-b	384	8		395	0	Arsa	13.10.1998	208/395		Konut
739	G.O.P	Abazacevizdüzü	31P IIIa-b	386	8		572	0	Arsa	18.01.2001	57/572		Konut
740	G.O.P	Abazacevizdüzü	31P IIIa-b	386	10		445	0	Arsa	17.03.1994	308/445		Konut
741	G.O.P		31P IIIa-b	386	16		2296	0	Arsa	25.01.2006	Tam		Konut
742	G.O.P		31P IIIa-b	389	12		125	50	Arsa	01.10.1996	37/251		Konut
743	G.O.P		31P IIIa-b	389	16		127	40	Arsa	01.10.1996	264/1274		Konut
744	G.O.P		31P IIIa-b	389	20		190	40	Arsa	01.10.1996	217/952		Konut
745	G.O.P		31P IIIa-b	389	23		504	80	Arsa	01.10.1996	Tam	Yol	Yol
746	G.O.P		31P IIIa-b	389	27		127	60	Arsa	01.10.1996	286/1276		Konut
747	G.O.P		31P IIIa-b	389	29		127	60	Arsa	01.10.1996	93/638		Konut

748	G.O.P		31P IIIa-b	389	30		95	10	Arsa	01.10.1996	211/951		Konut
749	G.O.P		31P IIIa-b	389	31		101	70	Arsa	01.10.1996	237/1017		Konut
750	G.O.P		31P IIIa-b	389	34		124	50	Arsa	01.10.1996	57/249		Konut
751	G.O.P		31P IIIa-b	389	36		180	20	Arsa	01.10.1996	59/1802		Konut
752	G.O.P	Abazacevizdüzü	31P IIIa-b	390	10		272	20	Arsa	10.11.1997	371/1361		Konut
753	G.O.P	Abazacevizdüzü	31P IIIa-b	390	11		135	60	Arsa	18.11.1996	406/1356		Konut
754	G.O.P	Abazacevizdüzü	31P IIIa-b	390	15		175	30	Arsa	18.11.1996	693/1753		Konut
755	G.O.P	Abazacevizdüzü	31P IIIa-b	390	19		165	20	Arsa	18.11.1996	155/1652		Konut
756	G.O.P	Abazacevizdüzü	31P IIIa-b	390	20		335	90	Arsa	18.11.1996	Tam	Yol	Yol
757	G.O.P	Abazacevizdüzü	31P IIIa-b	390	21		381	50	Arsa	18.11.1996	271/763		Konut
758	G.O.P	Abazacevizdüzü	31P IIIa-b	390	23		149	90	Arsa	18.11.1996	509/1499		Konut
759	G.O.P	Abazacevizdüzü	31P IIIa-b	392	18		439	06	Arsa	25.05.1998	116/439		Konut
760	G.O.P	Abazacevizdüzü	31P IIIa-b	392	19		304	94	Arsa	25.05.1998	23/305		Konut
761	G.O.P	Abazacevizdüzü	31P IIIa-b	393	4		446	0	Arsa	07.06.1994	163/446		Konut
762	G.O.P	Abazacevizdüzü	31P IIIa-b	394	17		390	0	Arsa	27.09.1995	107/390		Konut
763	G.O.P	Abazacevizdüzü	31P IIIa-b	396	7		340	0	Arsa	24.03.1994	57/340		Konut
764	G.O.P	Abazacevizdüzü	31P IIIa-b	396	15		516	0	Arsa	18.10.1996	Tam		Konut
765	G.O.P	Abazacevizdüzü	31P IIIa-b	396	16		612	0	Arsa	18.10.1996	378/1224		Konut
766	G.O.P	Abazacevizdüzü	31P IIIa-b	396	18		719	0	Arsa	20.12.2006	233/1438		Konut
767	G.O.P	Abazacevizdüzü	31P IIIc-d	397	6		421	0	Arsa	07.06.1994	Tam		Konut
768	G.O.P	Abazacevizdüzü	31P IIIc-d	397	10		439	0	Arsa	07.06.1994	Tam		Sosyal Tesis Alanı

769	G.O.P	Abazacevizdüzü	31P IIIc-d	397	11		439	0	Arsa	07.06.1994	Tam		Sosyal Tesis Alanı
770	G.O.P	Abazacevizdüzü	31P IIIc-d	397	12		458	0	Arsa	07.06.1994	Tam		Konut
771	G.O.P	Abazacevizdüzü	31P IIIc-d	397	13		479	0	Arsa	07.06.1994	Tam		Park
772	G.O.P	Abazacevizdüzü	31P IIIc-d	397	14		374	30	Arsa	12.06.1997	Tam		Konut
773	G.O.P	Abazacevizdüzü	31P IIIc-d	401	9		410	0	Arsa	13.01.1994	Tam		Konut
774	G.O.P	Abazacevizdüzü	31P IIIc-d	404	6		417	0	Arsa	07.06.1994	Tam		Sosyal Tesis Alanı
775	G.O.P	Abazacevizdüzü	31P IIIc-d	405	7		565	0	Arsa	07.06.1994	Tam		Resmi Kurum Alanı
776	G.O.P	Abazacevizdüzü	31P IIIc-d	405	8		397	0	Arsa	07.06.1994	Tam		Resmi Kurum Alanı
777	G.O.P	Abazacevizdüzü	31P IIIc-d	405	9		386	0	Arsa	07.06.1994	Tam		Resmi Kurum Alanı
778	G.O.P	Abazacevizdüzü	31P IIIa-b	408	7		354	0	Arsa	30.01.1991	77/354		Konut
779	G.O.P	Abazacevizdüzü	31P IIIa-b	408	8		575	0	Arsa	30.01.1991	6/575		Yol Boyu Ticaret
780	G.O.P	Abazacevizdüzü	31P IIIa-b	410	14		159	20	Arsa	07.08.1996	1287/2400		Konut
781	G.O.P	Abazacevizdüzü	31P IIIa-b	410	15		162	10	Arsa	07.08.1996	Tam		Konut
782	G.O.P	Abazacevizdüzü	31P IIIa-b	410	23		311	90	Arsa	07.08.1996	Tam	Yol	Yol
783	G.O.P	Abazacevizdüzü	31P IIIa-b	410	25		135	60	Arsa	07.08.1996	421/1200		Konut
784	G.O.P	Abazacevizdüzü	31P IIIb	413	13		444	0	Arsa	23.10.1997	174/2150		Konut
785	G.O.P	Abazacevizdüzü	31P IIIb	413	15		439	80	Arsa	23.10.1997	169/2125		Konut
786	G.O.P	Abazacevizdüzü	31P IIIa-b	415	2		424	0	Arsa	04.01.1995	141/424		Konut
787	G.O.P	Abazacevizdüzü	31P IIIa-b	415	3		620	0	Arsa	13.01.1994	337/620		Konut
788	G.O.P	Abazacevizdüzü	31P IIIc-d	417	6		550	0	Arsa	03.07.2000	28/550		Konut
789	G.O.P		G22c07d4a	417	9		620	0	Arsa	26.03.2004	120/620		Konut

790	G.O.P	Abazacevizdüzü	31P IIIc-d	418	1		570	0	Arsa	05.02.1999	162/570		Konut
791	G.O.P	Abazacevizdüzü	31P IIIc-d	418	13		292	0	Arsa	07.06.1994	Tam		Konut
792	G.O.P	Abazacevizdüzü	31P IIIc-d	418	17		288	0	Arsa	10.06.1994	145/288		Konut
793	G.O.P	Abazacevizdüzü	31P IIIc-d	418	18		312	0	Arsa	03.02.1998	171/312		Konut
794	G.O.P	Abazacevizdüzü	31P IIIc-d	419	4		560	0	Arsa	20.05.2004	277/560		Konut
795	G.O.P	Abazacevizdüzü	31P IIIc-d	421	8		488	0	Arsa	07.06.1994	Tam	İ.P.Mah.Muhtarlık binası	Resmi Kurum Alanı
796	G.O.P	Abazacevizdüzü	31P IIIc-d	422	8		849	0	Arsa	13.01.1994	Tam	TTB var	Konut
797	G.O.P	Abazacevizdüzü	31P IIIc-d	423	6		498	0	Arsa	13.02.1991	10/498		Konut
798	G.O.P	Abazacevizdüzü	31P IIIa-b	426	2		340	0	Arsa	16.11.2000	85/340		Konut
799	G.O.P	Abazacevizdüzü	31P IIIc-d	427	5		350	0	Arsa	12.04.1995	75/350		Konut
800	G.O.P	Abazacevizdüzü	31P IIIc-d	428	5		274	0	Arsa	29.01.2001	Tam		Park
801	G.O.P	Abazacevizdüzü	31P IIIc-d	428	6		250	0	Arsa	22.02.1999	119/250		Park
802	G.O.P	Abazacevizdüzü	31P IIIc-d	428	7		290	0	Arsa	23.12.2002	Tam		Park
803	G.O.P	Abazacevizdüzü	31P IIIc-d	428	8		370	0	Arsa	25.12.2000	Tam		Park
804	G.O.P	Balabandere	31P IVc	468	6		622	64	Arsa	30.01.1995	762/1500		Konut
805	G.O.P	Mandırasırtı	31P IIIa	470	3		1058	35	Arsa	12.12.1997	153/1500		Yol Boyu Ticaret
806	G.O.P		31P IIIa	470	9		439	40	Arsa	11.11.1994	363/1200		Yol Boyu Ticaret
807	G.O.P	Mandırasırtı	31P IIIa	474	6		451	87	Arsa	07.06.1994	Tam	Halk Eğt.Mrk.Tahsisli	Konut
808	G.O.P	Abazacevizdüzü	31P IIIa	474	15		463	62	Arsa	10.07.1997	339/1000		Yol Boyu Ticaret
809	G.O.P		31P IIIa	475	18		964	61	Arsa	31.12.2008	8328/48230		Konut
810	G.O.P	Mandırasırtı	31P IIIa-d	477	10		253	60	Arsa	29.07.1998	1095/2400		Konut

811	G.O.P	Mandirasirtı	31P IIIa-d	477	11		253	20	Arsa	02.06.1998	1093/2400		Konut
812	G.O.P	Mandirasirtı	31P IIIa-d	477	12		367	20	Arsa	03.12.2001	226/2400		Konut
813	G.O.P	Mandirasirtı	31P IIIa-d	477	13		329	10	Arsa	27.02.1996	130/329		Konut
814	G.O.P	Mandirasirtı	31P IIIa-d	477	14		522	0	Arsa	25.03.1998	173/522		Konut
815	G.O.P	Mandirasirtı	31P IIIa-d	477	22		400	0	Arsa	27.02.1996	51/400		Konut
816	G.O.P	Mandirasirtı	31P IIIa-d	477	23		398	10	Arsa	27.02.1996	74/600		Konut
817	G.O.P	Mandirasirtı	31P IIIa-d	477	24		389	90	Arsa	27.02.1996	196/2400		Konut
818	G.O.P	Mandirasirtı	31P IIIa	480	3		688	97	Arsa	12.12.1996	125/1200		Konut
819	G.O.P	Mandirasirtı	31P III d	483	8		1080	0	Arsa	13.12.2001	963/19200		Konut
820	G.O.P	Mandirasirtı	31P III d	484	20		395	36	Arsa	04.10.1996	Tam	Yol	Yol
821	G.O.P	Mandirasirtı	31P III d	485	1		3611	75	Arsa	15.10.1991	2/3612	İlkokul Alanı	Dini Tesis Alanı
822	G.O.P		31P III d-IV c	487	9		234	95	Arsa	14.08.1998	445/2400		Konut
823	G.O.P		31P III d-IV c	487	17		221	82	Arsa	14.08.1998	53/2400		Konut
824	G.O.P		31P III d-IV c	487	19		152	89	Arsa	14.08.1998	516/2400		Konut
825	G.O.P		31P III d-IV c	487	21		396	17	Arsa	14.08.1998	Tam	Yol	Yol
826	G.O.P		31P III d-IV c	487	22		276	61	Arsa	14.08.1998	686/2400		Konut
827	G.O.P		31P III d-IV c	487	27		146	55	Arsa	14.08.1998	481/2400		Konut
828	G.O.P	Balabandere	31P IV c	488	15		502	80	Arsa	22.09.1994	Tam		Sağlık Tesis Alanı
829	G.O.P		30P Ib	489	17		376	59	Arsa	31.01.1996	14/75		Konut
830	G.O.P		30P Ib	489	19		286	10	Arsa	29.12.1997	410/2400		Konut
831	G.O.P	Mandirasirtı	31P III d	490	17		442	25	Arsa	04.10.1996	Tam	Yol	Yol

832	G.O.P	Mandırasırtı	31P III d	490	23		271	20	Arsa	04.10.1996	39/500		Konut
833	G.O.P	Mandırasırtı	31P III d	490	25		270	20	Arsa	04.10.1996	15/200		Konut
834	G.O.P	Mandırasırtı	31P III d	491	7		284	60	Arsa	07.08.1996	Tam	TTB var	Konut
835	G.O.P	Mandırasırtı	31P III d	491	8		342	30	Arsa	07.08.1996	Tam	TTB var	Konut
836	G.O.P	Mandırasırtı	31P III d	491	15		262	30	Arsa	07.08.1996	47/250		Konut
837	G.O.P		30P Ib	609	4		1460	46	Arsa	07.07.2003	Tam		Spor Tesis Alanı
838	G.O.P		31P IV c	617	4		2284	20	Arsa	20.05.2005	5362/9170	Resmi Kurum Al.	Resmi Kurum Al. (İtfaiye)
839	G.O.P		31P IV c	617	5		832	30	Arsa	09.08.2001	Tam		Kreş
840	G.O.P		31P IV c	622	16		232	15	Arsa	21.07.1999	295/2400		Konut
841	G.O.P		31P IV c	625	5		277	10	Arsa	11.07.2003	253/600		Konut
842	G.O.P		31P IV c	625	7		616	85	Arsa	11.01.2005	110/2400		Konut
843	G.O.P	Kemerköprü	31P IV c	626	17		355	60	Arsa	11.10.1996	Tam		Resmi Kurum
844	G.O.P		30P Ib	627	6		867	80	Arsa	21.07.1999	193/2400		Konut
845	G.O.P		30P Ib	629	3		191	21	Arsa	21.07.1999	534/2400		Konut
846	G.O.P		30P Ib	629	5		202	60	Arsa	21.07.1999	548/2400		Konut
847	G.O.P		30P Ib	629	6		133	04	Arsa	21.07.1999	504/2400		Konut
848	G.O.P		30P Ib	629	7		151	35	Arsa	21.07.1999	571/2400		Konut
849	G.O.P		30P Ib	629	8		132	40	Arsa	21.07.1999	1006/2400		Konut
850	G.O.P		30P Ib	629	17		200	58	Arsa	21.07.1999	621/2400		Konut
851	G.O.P		30P Ib	629	18		134	46	Arsa	21.07.1999	248/2400		Konut
852	G.O.P		30P Ib	629	19		203	46	Arsa	21.07.1999	374/2400		Konut

853	G.O.P	Kemerköprü	30P Ib	630	18		371	30	Arsa	07.02.1996	Tam	Yol	Yol
854	G.O.P		30P Ib	631	13		446	94	Arsa	21.07.1999	100/2400		Konut
855	G.O.P		30P Ib	634	1		2092	61	Arsa	02.03.1998	6/9170	Sağlık Ocağı Al.	Sağlık Tesis Alanı
856	G.O.P		30P Ib	639	3		3954	18	Arsa	21.07.1999	6/9170	İlkokul Alanı	İlköğretim Tesis Alanı
857	G.O.P		30P Ib	639	5		624	31	Arsa	21.07.1999	409/2400		Konut
858	G.O.P		30P Ib	641	3		1327	78	Arsa	21.07.1999	86/132778		Resmi Kurum Al.
859	G.O.P		30P Ib	643	4		386	58	Arsa	21.07.1999	954/2400		Konut
860	G.O.P		30P Ib	643	5		190	21	Arsa	21.07.1999	541/2400		Konut
861	G.O.P		30P Ib	643	6		167	80	Arsa	21.07.1999	525/2400		Konut
862	G.O.P		30P Ib	643	7		148	22	Arsa	21.07.1999	259/2400		Konut
863	G.O.P		30P Ib	643	12		249	84	Arsa	23.09.2008	31/800		Konut
864	G.O.P		30P Ib	644	6		369	03	Arsa	21.07.1999	433/2400		Konut
865	G.O.P		30P Ib	644	7		168	33	Arsa	21.07.1999	83/2400		Konut
866	G.O.P		30P Ib	645	13		514	91	Arsa	21.07.1999	6/9170		Resmi Kurum Al.
867	G.O.P	Bursa Asfaltı	30P Ib	647	5		1455	0	Yol	28.04.1995	Tam		Sanayi Tesis Alanı
868	G.O.P	Kirazlı yolu	30P Ib	650	1		5028	66	Arsa	01.11.1991	Tam		Top.Tic.-Hal
869	G.O.P	Balabandere	30P Ib	651	1		1802	25	Arsa	12.11.1991	73/1802		Top.Tic.-Hal
870	G.O.P	Kirazlı yolu	30P Ib	652	1		1507	97	Arsa	01.11.1991	Tam	Fidanlık	Kreş
871	G.O.P		30P Ic	653	6		507	97	Arsa	22.02.2005	88/2400		Konut
872	G.O.P		30P Ic	653	7		239	75	Arsa	22.02.2005	Tam		Konut
873	G.O.P		30P Ic	653	12		44	66	Yol	22.02.2005	Tam		Konut

874	G.O.P		30P Ic	653	13		48	89	Yol	22.02.2005	Tam		Konut
875	G.O.P		30P Ic	653	14		87	69	Park	22.02.2005	Tam		Konut
876	G.O.P		30P Ic	653	15		78	03	Yol	22.02.2005	Tam		Konut
877	G.O.P		30P Ic	653	16		557	51	Arsa	01.12.2008	107/2400		Konut
878	G.O.P		30P Ic	653	17		394	37	Arsa	01.12.2008	1369/2400		Konut
879	G.O.P		30P Ic	655	18		785	34	Arsa	22.02.2005	371/2400		Konut
880	G.O.P	Balabandere	30P Ib	657	1	1	478	18	Arsa	12.11.1991	429/10477		İlköğretim Tesis Alanı
881	G.O.P		30P Ib	658	5		1051	69	Arsa	01.07.1993	Tam		Park
882	G.O.P	Balabandere	30P Ib	669	1		6505	02	Arsa	12.11.1991	266/6505		İlköğretim Tesis Alanı
883	G.O.P		30P Ib	673	3		758	86	Arsa	07.06.1994	Tam		Konut
884	G.O.P		30P Ib	674	3		395	0	Yol	08.11.1991	Tam		Konut
885	G.O.P	Milletçiftliği	G22c11b2b	736	1		843	77	Arsa	04.03.2004	Tam		Konut
886	G.O.P	Milletçiftliği	G22c11b2b	740	1		122	20	Arsa	22.04.2004	Tam		
887	G.O.P		31P IIIld	742	4		417	82	Arsa	28.01.2005	Tam		
888	G.O.P		30P IIa	744	4		181	40	Arsa	18.05.2005	Tam		
889	G.O.P		30P IIa	744	5		76	90	Arsa	18.05.2005	Tam		
890	G.O.P		G22c07d4b	753	1	2	0090	33	Arsa	05.04.2006	Tam		Toplu Konut Alanı
891	G.O.P		G22c11b2a	1124	3		551	69	Arsa	20.11.2008	Tam		Konut
892	G.O.P		31P IIIld	2420	1		455	0	Arsa	26.02.2004	9885/45500		Konut
893	G.O.P		31P IIIld	2420	2		410	0	Arsa	01.03.2004	9538/41000		Konut
894	G.O.P	6	31P IIIld	2420	3		582	0	Arsa	07.07.2003	32862/58200	1 TTB var. 19989/58200 Sat.	Konut

895	G.O.P		31P IIIId	2421	3		717	44	Arsa	22.07.2003	6709/71744		Konut
896	G.O.P		31P IIIId	2426	19		214	83	Arsa	06.05.2003	7829/21483		Konut
897	G.O.P		31P IIIId	2426	21		170	20	Arsa	25.08.2003	3225/17020		Konut
898	G.O.P		31P IIIId	2426	22		275	0	Arsa	23.05.2003	13775/27500		Konut
899	G.O.P		31P IIIId	2426	24		416	50	Arsa	30.11.2004	72/1200		Konut
900	G.O.P		31P IIIId	2427	4		339	54	Arsa	03.07.2003	7208/33954		Konut
901	G.O.P	5	31P IIIId	2428	23		407	41	Arsa	07.03.2003	Tam	2 TTB var.	Konut
902	G.O.P		31P IIIId	2428	25		163	67	Arsa	11.04.2003	Tam		Konut
903	G.O.P		31P IIIId	2428	26		186	30	Arsa	03.09.2003	3075/18630		Konut
904	G.O.P		31P IIIId	2428	27		200	0	Arsa	01.05.2003	4445/20000		Konut
905	G.O.P	4	31P IIIId	2428	28		575	0	Arsa	02.05.2003	4311/6000		Konut
906	G.O.P		31P IIIId	2428	29		158	54	Arsa	10.12.2002	21/160		Konut
907	G.O.P		31P IVc	2429	3		699	90	Arsa	21.07.2004	7208/69990		Konut
908	G.O.P		31P IIIId	2430	12		399	64	Arsa	10.12.2002	74/2400		Konut
909	G.O.P	12	31P IIIId	2433	9		621	21	Arsa	05.01.2005	20243/62121	1 TTB var.	Konut
910	G.O.P	12	31P IIIId	2433	10		289	09	Arsa	27.06.2005	15120/578180		Konut
911	G.O.P		30P Ib	2434	10		323	88	Arsa	18.12.2003	9513/32388		Konut
912	G.O.P		30P Ib	2434	15		836	20	Arsa	10.12.2002	308/2400		Konut
913	G.O.P		30P Ib	2434	18		292	90	Arsa	01.10.2004	8246/29290		Konut
914	G.O.P		30P Ib	2434	22		885	90	Arsa	06.05.2003	Tam		Konut
915	G.O.P		30P Ib	2435	4		940	84	Arsa	04.08.2004	27712/94084		Konut

916	G.O.P		30P lb	2436	3		891	12	Arsa	22.01.2004	1642/2400		Konut
917	G.O.P		30P lb	2437	2		645	32	Arsa	07.10.2003	6232/64532		Konut
918	G.O.P	1	30P lb	2437	8		327	60	Arsa	04.02.2002	29150/32760	TTB var.	Konut
919	G.O.P	2	30P lb	2438	7		226	64	Bah.Kar.Ev	17.12.2002	Tam	TTB var.	Konut
920	G.O.P		30P lb	2438	8		150	01	Arsa	03.07.2003	2321/15001		Konut
921	G.O.P		30P lb	2438	10		243	63	Arsa	26.03.2004	13432/24363		Konut
922	G.O.P		30P lb	2438	12		328	15	Arsa	17.03.2004	3665/32815		Konut
923	G.O.P		30P lb	2440	1		1241	50	Arsa	07.03.2007	59246/124150	1TTB var.19676/124150 Sat.	Konut
924	G.O.P		G22c06c3d	2441	10		456	10	Arsa	23.03.2004	16460/45610		Konut
925	G.O.P		G22c11b2a	2441	16		354	81	Arsa	19.12.2003	548/2400		Konut
926	G.O.P		G22c11b2a	2441	17		388	98	Arsa	19.12.2003	588/2400		Konut
927	G.O.P		30P lb	2442	6		343	96	Arsa	06.01.2004	5246/34396		Konut
928	G.O.P	6	30P lb	2443	2		1178	99	Arsa	16.03.2004	92757/117899	2 TTB var.	Konut
929	G.O.P		30P lb	2443	4		478	80	Arsa	20.08.2003	18730/47880		Konut
930	G.O.P		30P lb	2445	3		430	15	Arsa	22.09.2003	13865/43015		Konut
931	G.O.P		30P lb	2445	6		408	40	Arsa	27.08.2003	11690/40840		Konut
932	G.O.P		30P lb	2446	3		327	76	Arsa	01.12.1997	Tam	M.K.P.Mah.Muhtarlık binası	Konut
933	G.O.P		30P lb	2446	5		510	19	Arsa	17.06.2003	14581/51019		Konut
934	G.O.P		30P lb	2446	6		216	44	Arsa	17.06.2004	7069/21644		Konut
935	G.O.P		30P lb	2446	7		199	69	Arsa	05.06.2003	5394/19969		Konut
936	G.O.P		30P lb	2446	8		177	16	Arsa	20.05.2003	3141/17716		Konut

937	G.O.P		30P Ib	2446	9		170	0	Arsa	14.04.2003	2425/17000		Konut
938	G.O.P		30P Ib	2447	1		369	96	Arsa	24.03.2003	9740/36996		Konut
939	G.O.P		30P Ib	2447	2		340	02	Arsa	24.04.2008	455/5667		Konut
940	G.O.P		30P Ib	2447	3		295	01	Arsa	08.04.2003	9486/29501		Konut
941	G.O.P		30P Ib	2447	8		1109	57	Yol	01.12.1997	Tam		
942	G.O.P		30P Ic	2449	9		330	0	Arsa	26.03.2003	3850/33000		Konut
943	G.O.P		30P Ib	2449	26		44	42	Yol	06.11.2006	Tam		Yol
944	G.O.P	8	30P IIa	2453	4		176	50	Arsa	29.08.2003	Tam	TTB var.	Konut
945	G.O.P		30P IIa	2453	5		190	0	Arsa	01.08.2003	7704/19000		Konut
946	G.O.P		30P IIa	2453	6		199	44	Arsa	02.03.2004	8867/19944		Konut
947	G.O.P		30P IIa	2453	7		205	0	Arsa	06.10.2003	7674/20500		Konut
948	G.O.P		30P IIa	2455	2		210	0	Arsa	04.03.2004	4093/21000		Konut
949	G.O.P		30P IIa	2455	3		199	95	Arsa	21.04.2003	5055/19995		Konut
950	G.O.P		30P IIa	2455	5		419	30	Arsa	09.03.2004	12780/41930		Konut
951	G.O.P		30P IIa	2455	7		379	02	Arsa	15.12.2004	10209/37902		Konut
952	G.O.P		30P IIa	2455	10		395	10	Arsa	13.10.2003	18157/39510		Konut
953	G.O.P		30P Ib	2456	8		1472	63	Yol	01.12.1997	Tam		
954	G.O.P		30P Ic	2459	2		207	62	Yol	01.12.1997	Tam		
955	G.O.P		30P Ic	2459	3		178	64	Yol	01.12.1997	Tam		
956	G.O.P		30P Ic	2460	3		535	74	Arsa	01.12.1997	Tam		Konut
957	G.O.P		30P Ic	2465	1		3561	50	Arsa	01.12.1997	104/2400	İlkokul Alanı	İlköğretim Tesis Alanı

958	G.O.P		30P Ib-c	2469	1		502	08	Arsa	01.12.1997	104/2400		Trafo
959	G.O.P		30P Ib-c	2469	2		71	18	Yol	01.12.1997	Tam		
960	G.O.P		30P Ib-c	2469	3		176	64	Yol	01.12.1997	Tam		
961	G.O.P		31P IIIId	2495	1		282	90	Arsa	11.04.2003	16890/28290		Konut
962	G.O.P	8	31P IIIId	2495	3		548	10	Arsa	06.05.2003	35430/54810	1 TTB var.	Konut
963	G.O.P		31P IIIId	2495	4		420	80	Arsa	01.03.2004	11832/42080		Konut
964	G.O.P		31P IIIId	2495	5		237	50	Arsa	09.12.2003	3990/23750		Konut
965	G.O.P		31P IIIId	2495	6		225	60	Arsa	01.05.2003	596/22560		Konut
966	G.O.P		31P IIIId	2496	2		535	40	Arsa	27.02.2004	4444/53540		Konut
967	G.O.P	7	31P IIIId	2496	4		324	0	Arsa	09.06.2003	Tam	TTB var.	Konut
968	G.O.P		30P IIIId	2497	11		534	25	Arsa	16.01.2008	1487/2400		
969	G.O.P		31P IIIId	2499	4		384	04	Arsa	11.04.2008	7274/38404		Konut
970	G.O.P	10	31P IIIId	2499	5		518	65	Arsa	13.02.2003	1257/2400	TTB var.	Konut
971	G.O.P		31P IIIId	2499	6		306	10	Arsa	22.04.2003	210/30610		Konut
972	G.O.P		31P IIIId	2500	1		362	40	Arsa	26.12.2008	237/1510		Konut
973	G.O.P	8	31P IIIId	2501	3		302	48	Arsa	29.08.2003	Tam	2 TTB var.	Konut
974	G.O.P	8	31P IIIId	2501	4		198	36	Arsa	29.08.2003	Tam	TTB var.	Konut
975	G.O.P	8	31P IIIId	2501	5		400	05	Arsa	29.08.2003	Tam	2 TTB var.	Konut
976	G.O.P	7	31P IIIId	2501	6		295	70	Arsa	09.06.2003	Tam	TTB var.	Konut
977	G.O.P	8	31P IIIId	2501	7		352	49	Arsa	29.08.2003	Tam	TTB var.	Konut
978	G.O.P		31P IIIId	2501	8		229	80	Arsa	17.11.2003	5120/22980		Konut

979	G.O.P		31P IIIld	2505	7		207	39	Arsa	24.02.1999	612/2400		Konut
980	G.O.P		31P IIIld	2505	8		195	36	Arsa	24.02.1999	502/2400		Konut
981	G.O.P		31P IIIld	2505	9		203	34	Arsa	24.02.1999	577/2400		Konut
982	G.O.P		31P IIIld	2505	10		214	71	Arsa	24.02.1999	732/2400		Konut
983	G.O.P		31P IIIld	2506	5		172	77	Arsa	24.02.1999	405/2400		Konut
984	G.O.P		31P IIIld	2506	7		343	76	Arsa	24.02.1999	247/2400		Konut
985	G.O.P		31P IIIld	2506	11		221	90	Arsa	24.02.1999	188/2400		Konut
986	G.O.P		31P IIIld	2506	14		190	10	Arsa	24.02.1999	389/2400		Konut
987	G.O.P	10	31P IIIld	2508	3		411	85	Arsa	13.02.2003	Tam	TTB var.	Konut
988	G.O.P		31P IIIld	2508	4		468	0	Arsa	05.12.2006	164/468		Konut
989	G.O.P		31P IIIld	2508	6		1083	20	Arsa	23.02.2007	47520/108320		
990	G.O.P	11	31P IIIld	2508	7		608	0	Arsa	27.01.2004	Tam	2 TTB var. 1/2 Sat.	Konut
991	G.O.P		31P IIIld	2508	8		912	0	Arsa	28.05.2008	2/3		Konut
992	G.O.P	11	31P IIIld	2508	10		589	63	Arsa	27.01.2004	Tam	TTB var.	Konut
993	G.O.P		31P IIIld	2511	3		543	81	Arsa	26.02.2004	10985/54381		Konut
994	G.O.P		31P IIIld	2511	4		335	57	Arsa	28.03.2003	3385/33557		Konut
995	G.O.P	9	31P IIIld	2511	5		703	75	Arsa	29.12.2006	28308/70375	1 TTB var.	Konut
996	G.O.P		31P IIIld	2512	4		263	03	Arsa	01.12.2003	16727/26303		Konut
997	G.O.P	8	30P IIa	2512	8		707	20	Arsa	25.05.2004	40320/70720		Konut
998	G.O.P		30P IIa	2516	1		410	89	Arsa	17.03.2004	25509/41089		Konut
999	G.O.P	10	30P IIa	2516	3		530	21	Arsa	30.04.2003	383/1300	1 TTB var.	Konut

1000	G.O.P		30P IIa	2517	1		312	20	Arsa	18.03.2004	3404/31220		Konut
1001	G.O.P	8	30P IIa	2517	2		304	11	Arsa	29.08.2003	Tam	2 TTB var.	Konut
1002	G.O.P		30P IIa	2517	4		198	38	Arsa	03.10.2003	2890/19838		Konut
1003	G.O.P		30P IIa	2517	5		342	86	Arsa	21.10.2008	6389/17143		Konut
1004	G.O.P		30P IIa	2517	6		225	05	Arsa	10.04.2003	1605/22505		Konut
1005	G.O.P		30P Ib	2517	11		186	78	Arsa	12.05.2003	818/18678		Konut
1006	G.O.P		30P Ib	2518	1		286	20	Arsa	01.06.2004	7416/28620		Konut
1007	G.O.P		30P Ib	2518	2		249	41	Arsa	10.08.2004	7081/24941		Konut
1008	G.O.P		30P IIa	2518	5		268	33	Arsa	09.04.2003	7225/26833		Konut
1009	G.O.P		30P IIa	2518	9		784	32	Arsa	20.11.2008	Tam		Konut
1010	G.O.P		30P Ib	2518	11		300	0	Arsa	04.03.2003	Tam		Konut
1011	G.O.P	5	30P Ib	2518	12		583	0	Arsa	29.06.2004	29268/58300	1 TTB var.	Konut
1012	G.O.P	6	30P Ib	2518	13		750	14	Arsa	09.04.2003	Tam	TTB var.	Konut
1013	G.O.P		31P III d	2518	14		547	73	Arsa	07.09.2006	24373/54773		Konut
1014	G.O.P		30P IIa	2518	16		731	38	Arsa	18.07.2006	223/2400		Konut
1015	G.O.P		30P IIa	2518	17		1364	92	Arsa	11.09.2006	780/2400		Konut
1016	G.O.P		30P II d	2565	3		320	22	Arsa	17.05.1999	323/800		Konut
1017	G.O.P		30P II d	2565	4		249	21	Arsa	17.11.1997	Tam		Konut
1018	G.O.P		30P II d	2565	6		272	17	Arsa	17.11.1997	Tam		Konut
1019	G.O.P		G22c12a1a	2567	3		1134	25	Arsa	15.07.2003	Tam		Konut
1020	G.O.P		G22c12a1d	2568	9		347	94	Arsa	15.07.2003	759/2076		T.N.K.A.

1021	G.O.P		G22c12a1d	2568	11		913	61	Arsa	15.07.2003	337/2103		T.N.K.A.
1022	G.O.P		G22c12a1a	2568	12		1238	25	Arsa	15.07.2003	93/2060		T.N.K.A.
1023	G.O.P		30P IIc-d	2569	3		226	63	Arsa	17.11.1997	Tam		Konut
1024	G.O.P		30P II d	2570	2		1400	0	Arsa	16.10.2008	71/7000		Konut
1025	G.O.P		30P II d	2570	3		340	01	Arsa	17.11.1997	Tam		Konut
1026	G.O.P	6	30P IIb	2575	5		567	78	Arsa	09.04.2003	Tam	TTB var.	Konut
1027	G.O.P		30-31P Ib-IVc	2577	1		99	86	Arsa	18.08.1997	Tam	Trafo	Konut
1028	G.O.P		30P II b	2579	4		692	21	Arsa	10.03.1998	Tam		Konut
1029	G.O.P		30P II b	2580	4		477	57	Arsa	22.10.1997	Tam		Konut
1030	G.O.P	3	30P IIb	2583	5		350	0	Arsa	04.03.2003	Tam	TTB var.	Konut
1031	G.O.P	5	30P IIb	2583	8		324	65	Arsa	26.02.2004	24851/32465	1 TTB var.	Konut
1032	G.O.P		30P IIb	2583	12		350	0	Arsa	01.05.2003	7312/35000		Konut
1033	G.O.P	4	30P IIb	2584	1		553	77	Arsa	28.03.2003	Tam	2 TTB var.	Konut
1034	G.O.P		30P II c	2589	1		521	06	Arsa	12.03.1998	761/2400		Konut
1035	G.O.P	2	30P IIb	2631	7		350	0	Arsa	27.11.2002	29004/35000	TTB var.	Konut
1036	G.O.P	4	30P IIb	2631	8		550	0	Arsa	28.03.2003	Tam	TTB var.	Konut
1037	G.O.P		30P IIb	2631	10		576	37	Arsa	05.07.2004	Tam		Konut
1038	G.O.P		30P II b	2632	3		501	59	Arsa	17.04.1998	Tam		
1039	G.O.P		30P II b	2632	5		147	12	Yol	17.04.1998	Tam		
1040	G.O.P		30P II b	2632	6		362	89	Yol	17.04.1998	Tam		
1041	G.O.P		30P II b	2632	7		859	09	Yeşil ve yol	17.04.1998	Tam		

1042	G.O.P		30P II b	2633	12		299	12	Yol	17.04.1998	Tam		
1043	G.O.P		30P II b	2633	13		1054	93	Yeşil ve yol	17.04.1998	Tam		
1044	G.O.P		30P II b	2634	4		1000	19	Arsa	17.04.1998	Tam		Konut
1045	G.O.P		30P II b	2634	8		500	0	Arsa	17.04.1998	359/500		Konut
1046	G.O.P	10	30P IIc	2636	5		510	21	Arsa	13.02.2003	Tam	2 TTB var.	Konut
1047	G.O.P		30P II c	2636	6		1264	27	Arsa	17.04.1998	Tam		Konut
1048	G.O.P		G22c07d4a	2836	3		507	75	Arsa	26.03.2004	1833/2400		
1049	G.O.P		G22c07d4a	2836	4		497	43	Arsa	26.03.2004	Tam		
1050	G.O.P		30P Ib	2901	10		208	22	Arsa	21.07.1999	Tam		Konut
1051	G.O.P		31P III d	2906	1		323	94	Arsa	02.05.2003	15066/32394		Konut
1052	G.O.P		31P III d	2906	3		377	58	Arsa	25.04.2003	7358/37758		Konut
1053	G.O.P		31P III d	2906	4		348	73	Arsa	09.04.2003	4473/34873		Konut
1054	G.O.P		30P Ib	2909	5		182	39	Arsa	21.07.1999	446/2400		Konut
1055	G.O.P		30P Ib	2909	8		216	17	Arsa	21.07.1999	638/2400		Konut
1056	G.O.P		30P Ib	2909	9		232	65	Arsa	21.07.1999	640/2400		Konut
1057	G.O.P		30P Ib	2909	10		220	36	Arsa	21.07.1999	Tam	Yol	Yol
1058	G.O.P		30P Ib	2909	11		140	60	Arsa	21.07.1999	714/2400		Konut
1059	G.O.P		30P Ib	2909	12		251	21	Arsa	24.12.2001	1034/2400		Konut
1060	G.O.P		30P Ib	2909	13		128	82	Arsa	21.07.1999	727/2400		Konut
1061	G.O.P		30P Ib	2909	14		117	43	Arsa	31.07.2003	90/1644		Konut
1062	G.O.P		30P Ib	2909	15		228	81	Arsa	21.07.1999	468/2400		Konut

1063	G.O.P		30P lb	2909	19		79	10	Arsa	21.07.1999	211/2400		Konut
1064	G.O.P		30P lb	2909	20		92	96	Arsa	21.07.1999	537/2400		Konut
1065	G.O.P		30P lb	2909	21		98	23	Arsa	21.07.1999	637/2400		Konut
1066	G.O.P		30P lb	2909	22		182	12	Arsa	21.07.1999	650/2400		Konut
1067	G.O.P		30P lb	2910	4		375	40	Arsa	21.07.1999	688/2400		Konut
1068	G.O.P		30P lb	2911	3		155	75	Arsa	21.07.1999	1001/2400		Konut
1069	G.O.P		30P lb	2911	8		318	26	Yol	21.07.1999	Tam		Yol
1070	G.O.P		30P lb	2912	1		199	70	Arsa	21.07.1999	482/2400		Konut
1071	G.O.P		30P lb	2912	4		314	69	Arsa	21.07.1999	742/2400		Konut
1072	G.O.P		30P lb	2927	1		103	99	Arsa	04.06.1999	Tam	Trafo	Trafo
1073	G.O.P		30P lb	2928	1		97	70	Arsa	04.06.1999	Tam	Trafo	Trafo
1074	G.O.P		30P lc	2929	1		100	0	Arsa	04.06.1999	Tam	Trafo	Trafo
1075	G.O.P		G22c12a1a	2939	9		252	49	Yol	28.12.2006	Tam		Yol
1076	G.O.P		G22c12a1a	2939	10		283	96	Yol	28.12.2006	Tam		Yol
1077	G.O.P		G22c12a1a	2939	11		81	25	Yol	28.12.2006	Tam		Yol
1078	G.O.P		30P lb	2445	4		740	59	Arsa	05.01.2009	15759/74059		Konut
1079	G.O.P		G22c06c3a	1127	3		495	45	Arsa	09.01.2009	1768/2477		Konut
1080	G.O.P		G22c06c3d	1128	4		390	97	Arsa	09.01.2009	1054/1303		Konut
1081	G.O.P		G22c06c3d	1128	5		359	75	Arsa	09.01.2009	Tam		Konut
1082	G.O.P		G22c06c3d	1128	6		211	91	Arsa	09.01.2009	Tam		Konut
1083	G.O.P		G22c11b2a	1124	4		350	0	Arsa	20.02.2009	Tam		Konut

1084	G.O.P		G22c11b2a	1124	5		406	69	Arsa	20.02.2009	Tam		Konut
1085	HACIMEHMET		3		1342		2000	0	Su dep.tarla	08.11.2006	Tam	Su deposu	
1086	HACIMEHMET	Kamberbaba	G22d15c2a-b	106	61	1	7211	25	Tarla	20.02.2008	Tam		Moloz Döküm Alanı
1087	HACIMEHMET	Sazlık	30Ö III d	554	2		450	0	Arsa	07.06.1994	Tam		Konut
1088	HACIMEHMET	Sazlık	30Ö III d	554	4		465	0	Arsa	07.06.1994	Tam		Konut
1089	HACIMEHMET	Kamberbaba	30Ö Ib	1082	10		339	23	Arsa	11.07.1997	278/2400		Konut
1090	HACIMEHMET	Kamberbaba	30Ö Ib	1082	13		814	93	Arsa	11.07.1997	Tam		Park
1091	HACIMEHMET		G22c11a1a	1086	16		281	20	Arsa	04.11.2008	23/400		Konut
1092	HACIMEHMET		G22c11a1a	1086	17		244	30	Arsa	04.11.2008	3/32		Konut
1093	HACIMEHMET		G22c11a1a	1086	27		206	0	Arsa	04.11.2008	79/480		Konut
1094	HACIMEHMET		G22c11a1a	1086	28		374	0	Arsa	04.11.2008	33/200		Konut
1095	HACIMEHMET		G22c11a1a	1086	30		378	45	Arsa	04.11.2008	3/25		Konut
1096	HACIMEHMET		G22c11a1a	1086	31		619	10	Arsa	04.11.2008	233/600		Konut
1097	HACIMEHMET	Kamberbaba	30Ö Ib	1087	12		242	87	Arsa	11.07.1997	651/2400		Konut
1098	HACIMEHMET	Kamberbaba	30Ö Ib	1087	15		218	70	Arsa	11.07.1997	403/2400		Konut
1099	HACIMEHMET	Kamberbaba	30Ö Ib	1088	12		331	44	Arsa	11.07.1997	88/2400		Konut
1100	HACIMEHMET	Kamberbaba	30Ö Ib	1088	13		214	82	Arsa	11.07.1997	970/2400		Konut
1101	HACIMEHMET	Kamberbaba	30Ö Ib	1088	15		389	96	Arsa	11.07.1997	443/2400		Konut
1102	HACIMEHMET	Kamberbaba	30Ö Ib	1088	17		140	35	Arsa	11.07.1997	823/2400		Konut
1103	HACIMEHMET	Kamberbaba	30Ö Ib	1092	8		342	07	Arsa	11.07.1997	933/2400		Konut
1104	HACIMEHMET	Kamberbaba	30Ö Ib	1092	13		190	0	Arsa	11.07.1997	379/2400		Konut

1105	HACİMEHMET	Kamberbaba	30Ö lb	1093	7		175	0	Arsa	11.07.1997	426/2400		Konut
1106	HACİMEHMET	Kamberbaba	30Ö lb	1093	10		283	70	Arsa	11.07.1997	614/2400		Konut
1107	HACİMEHMET	Kamberbaba	30Ö lb	1093	11		329	40	Arsa	11.07.1997	812/2400		Konut
1108	HACİMEHMET	Kamberbaba	30Ö lb	1094	11		330	0	Arsa	12.06.2000	32/330		Konut
1109	HACİMEHMET	Kamberbaba	30Ö lb	1094	12		383	88	Arsa	11.07.1997	149/2400		Konut
1110	HACİMEHMET	Kamberbaba	30Ö lb	1095	18		269	48	Arsa	11.07.1997	704/2400		Konut
1111	HACİMEHMET	Kamberbaba	30Ö lb	1096	6		430	88	Arsa	20.12.1994	173/2400		Konut
1112	HACİMEHMET	Kamberbaba	30Ö ll d	1172	11		490	61	Arsa	20.12.1994	332/2400		Konut
1113	HACİMEHMET		G22c11a1a	1301	2		4066	22	Arsa	04.11.2008	1033/2400		Orta Öğretim Tesis Al.
1114	HACİMEHMET	Kamberbaba	30Ö lla	2312	2		374	14	Arsa	11.07.1997	280/2400		Konut
1115	HACİMEHMET	Kamberbaba	30Ö lla	2312	3		270	34	Arsa	11.07.1997	130/2400		Konut
1116	FATİH/İST	Bican Bağcıoğlu Yokuşu	422-423	2113	27		314	96	Arsa	16.01.1971	Tam		Kreş Alanı
1117	KADIKÖY	Eskiköy	11		1388		5240	0	Tarla	25.11.1987	Tam		
1118	KADIKÖY	Eskiköy	11		1426	1	4460	0	Tarla	02.12.1987	Tam		
1119	KADIKÖY	Eskiköy	11		1427		2400	0	Tarla	25.11.1987	Tam		
1120	KADIKÖY	Eskiköy	11		1428		1170	0	Tarla	03.02.1988	Tam		
1121	KADIKÖY	Eskiköy	11		1429		980	0	Tarla	22.12.1987	Tam		
1122	KADIKÖY	Eskiköy	11		1430		5700	0	Tarla	11.12.1987	Tam		
1123	KADIKÖY	Eskiköy	11		1964		2860	0	Çalılık	23.12.1987	Tam		
1124	KAZİMİYE	Köycivarı	7		296		800	0	Tarla	04.03.2003	Tam		Üniversite Alanı
1125	KAZİMİYE	Köycivarı	7		297		2240	0	Tarla	04.03.2003	175/2240		Üniversite Alanı

1126	KAZİMİYE	Pırnalık	12		544		4125	0	Tarla	04.03.2003	Tam		Üniversite Alanı
1127	KAZİMİYE		G22-c-12-a-4-a	114	2	2	9962	48	Arsa	05.10.2005	Tam	Bilişim Alanı	Bilişim Alanı
1128	KİRAZLI		5		873	1	3937	57	Bağ,Tarla	15.11.2005	Tam	Moloz Döküm Alanı	Moloz Döküm Alanı
1129	KİRAZLI		29Pla	101	7		37	50	Arsa	31.07.2007	Tam		
1130	KİRAZLI		29P Ib	103	2		422	64	Arsa	03.03.2004	Tam		Ticaret
1131	KİRAZLI		29ÖIlc	109	17		2198	73	Yol	05.04.2006	Tam		
1132	KİRAZLI		29ÖIlc	114	1		5507	85	Arsa	11.02.2002	Tam		Sanayi Sitesi
1133	KİRAZLI		G22c11b4d	134	2		993	84	Arsa	10.04.2008	1/2		Bel.Hizmet Alanı
1134	KİRAZLI		G22c11b4d	134	4		2639	66	Arsa	09.06.2008	211/2400		Bel.Hizmet Alanı
1135	KİRAZLI		G22c11b4d	134	9		1157	35	Arsa	05.06.2008	1/5		Bel.Hizmet Alanı
1136	KİRAZLI		G22c11b4d	134	13		1953	70	Arsa	30.05.2008	109/800		Bel.Hizmet Alanı
1137	KİRAZLI	Dişbudaklık	29P Id	3009	1		2880	67	Arsa	22.06.2000	Tam	Bel.Şantiye ve Garaj Alanı	Bel.Şantiye ve Garaj Alanı
1138	KİRAZLI	Dişbudaklık	29P Id	3010	1		3168	98	Arsa	27.02.2006	Tam	Yeşil Alan	Park Alanı
1139	KİRAZLI	Dişbudaklık	29P Id	3010	4		5196	71	Arsa	04.04.2006	Tam	Yeşil Alan	Park Alanı
1140	KİRAZLI	Dişbudaklık	29P Id	3012	5		1739	0	Arsa	29.11.2005	Tam		Sanayi Sitesi
1141	RÜSTEMPAŞA		1	22	2		213	57	Arsa	07.06.1994	Tam	Park	Park
1142	RÜSTEMPAŞA		1	22	3		25	51	Arsa	09.04.2008	Tam		
1143	RÜSTEMPAŞA		1	22	5		59	54	Arsa	07.01.2008	Tam		
1144	RÜSTEMPAŞA		1	22	6		23	25	Arsa	03.01.2008	Tam		
1145	RÜSTEMPAŞA		1	22	10		119	32	Arsa	10.01.2008	Tam		
1146	RÜSTEMPAŞA		1	22	11		171	32	Arsa	07.06.1994	Tam	Park	Park

1147	RÜSTEMPAŞA		1	22	15		238	57	Arsa	14.05.1985	Tam	Park	Park
1148	RÜSTEMPAŞA		1	22	53		81	74	Arsa	03.01.2008	Tam		
1149	RÜSTEMPAŞA		1	22	56		61	63	Arsa	03.01.2008	Tam		
1150	RÜSTEMPAŞA		1	22	63		50	53	Arsa	25.04.2008	Tam		
1151	RÜSTEMPAŞA		1	22	64		8	25	Arsa	25.04.2008	Tam		
1152	RÜSTEMPAŞA		1	22	65		78	33	Arsa	25.04.2008	Tam		
1153	RÜSTEMPAŞA		1	22	66		7	51	Arsa	25.04.2008	Tam		
1154	RÜSTEMPAŞA	Mektep	4	32	20		65	0	Arsa	24.07.1979	Tam		Yol + Park
1155	RÜSTEMPAŞA		1	34	4		799	47	Bah.ve 2 katlı Um.Hela olan Arsa	20.11.2006	Tam		B.H.A.
1156	RÜSTEMPAŞA	Mektep	1	34	33		225	89	B.Kargir ev	10.12.2002	Tam		Halk Eğitim Merkezi
1157	RÜSTEMPAŞA	Dere	1	35	2		547	68	B.Kargir ev	30.11.1995	Tam	Park	Dini Tesis Alanı
1158	RÜSTEMPAŞA		1	128	2		17	20	Kargir Çeşme	22.03.1961	Tam		Yol
1159	SOĞUCAK	Köycivarı	28Ö IIIb		1150		619	18	Arsa	11.05.2004	Tam	Mezarlık	Mezarlık
1160	SOĞUCAK		G22c11d2b	172	1		2000	0	Arsa	25.06.2007	57/100		Konut Dışı Kentsel Çal.Al.
1161	SOĞUCAK		G22c11d2b	174	1	1	0717	94	Arsa	03.03.2008	37/2400		Konut Dışı Kentsel Çal.Al.
1162	SOĞUCAK		G22c11a3	198	3		2357	89	Arsa	16.07.2008	Tam		
1163			5	41	4		280	87	Arsa	12.04.2007	Tam	Meydan	Meydan
1164			5	41	5		22	3	Arsa	12.04.2007	Tam	Meydan	Meydan
1165			5	41	6		533	49	Arsa	12.04.2007	Tam	Meydan	Meydan
1166		Yalı Caddesi	5	42	1		32	50	Arsa	07.06.1994	Tam		Meydan
1167		Yalı Caddesi	7	50	2		8129	90	Pazar yeri	03.07.1986	Tam	Çınarlı park	Park

1168		Yalı Caddesi	7	50	3		1617	4	Arsa	03.07.1986	Tam	Bel.Hizmet Binası	Bel.Hizmet alanı
1169			7	50	5		505	43	Arsa	02.05.2008	Tam		Pazar Yeri ve Kapalı Otopark
1170			7	50	6	1	4787	4	Arsa	15.04.2008	Tam		Pazar Yeri ve Kapalı Otopark
1171		Arabacılar	6	53	46		35	94	Bahçe	12.06.1973	Tam		Konut Alanı
1172		Kıbrıs	6	56	19		48	37	Arsa	04.09.1961	Tam		Yol
1173			6	56	61		82	71	Arsa	04.09.1961	Tam		Yol
1174			6	56	69		60	0	Müfrez ev	09.04.1965	Tam		Yol
1175			6	56	70		247	62	Arsa	30.04.1965	Tam		Yol
1176			6	56	72		162	75	B.Kargir ev	30.04.1965	Tam		Yol
1177		Yalı Caddesi	8	61	2		441	90	Arsa	25.09.1997	Tam	Yeşil Alan	Yol ve Park
1178			8	321	122		112	22	Arsa	04.09.1960	Tam		Yol
1179			7	321	144		416	36	Arsa	04.09.1961	Tam		
1180			G22c07d1c	725	2		26	98	Arsa	14.05.2003	Tam		Yol
1181			8	1106	2		530	18	Arsa	02.05.2008	7/150		Akaryakıt - Ticari Alan
1182			G22c06d3d	1132	1		506	24	Arsa	24.09.2008	Tam	Jandarma karşısı	
1183		Çeşmeler	7		1647		1839	10	Tarla	08.11.2006	Tam	Su deposu	
1184		Çeşmeler	7		1649		128	24	Tarla	08.11.2006	Tam		

BELEDİYE GAYRİMENKULLERİ (KAT KARŞILIĞI)

SIRA NO	MAHALLESİ	PAFTA NO	ADA NO	PARSEL NO	YÜZ ÖLÇÜMÜ			VASFI	GELDİSİ	YEYİMİYE NO	ÇİLT NO	SAHİFE NO	GAYRİ MENKULÜN					AÇIKLAMA	
					TARİHİ	NİTELİĞİ	ARSA PAYI		BLOK NO				KAT NO	BAĞ. BLM. NO	İKTİSABI				
																HEKTAR	M ²		DM ²
1	FEVZİ ÇAKMAK	G22c11a3b	756	2	1	4672	96	Arsa	01.11.2006	8290	39	3810	Asma katlı dük.	351/4673		Zemin	1	Kat irtifakı	Terminal Alanı
2									01.11.2006	8290	39	3811	Bay bayan Wc	35/4673		Zemin	2	Kat irtifakı	
3									01.11.2006	8290	39	3812	Dükkan	47/4673		Zemin	3	Kat irtifakı	
4									01.11.2006	8290	39	3813	Dükkan	23/4673		Zemin	4	Kat irtifakı	
5									01.11.2006	8290	39	3814	Dükkan	23/4673		Zemin	5	Kat irtifakı	
6									01.11.2006	8290	39	3815	Dükkan	23/4673		Zemin	6	Kat irtifakı	
7									01.11.2006	8290	39	3816	Dükkan	23/4673		Zemin	7	Kat irtifakı	
8									01.11.2006	8290	39	3818	Dükkan	23/4673		Zemin	9	Kat irtifakı	
9									01.11.2006	8290	39	3819	Dükkan	23/4673		Zemin	10	Kat irtifakı	
10									01.11.2006	8290	39	3820	Dükkan	74/4673		Zemin	11	Kat irtifakı	
11									01.11.2006	8290	39	3821	Bay bayan Wc	35/4673		Zemin	12	Kat irtifakı	
12									01.11.2006	8290	39	3822	Dep.Dub.Kafe.	1395/4673		Zemin	13	Kat irtifakı	
13									01.11.2006	8290	39	3823	Bay bayan Wc	35/4673		Zemin	14	Kat irtifakı	
14									01.11.2006	8290	39	3825	Bilet sat.bürosu	14/4673		Zemin	16	Kat irtifakı	
15									01.11.2006	8290	39	3826	Bilet sat.bürosu	14/4673		Zemin	17	Kat irtifakı	
16									01.11.2006	8290	39	3827	Bilet sat.bürosu	14/4673		Zemin	18	Kat irtifakı	
17									01.11.2006	8290	39	3828	Bilet sat.bürosu	14/4673		Zemin	19	Kat irtifakı	
18									01.11.2006	8290	39	3829	Bilet sat.bürosu	14/4673		Zemin	20	Kat irtifakı	
19									01.11.2006	8290	39	3830	Bilet sat.bürosu	14/4673		Zemin	21	Kat irtifakı	
20									01.11.2006	8290	39	3831	Bilet sat.bürosu	14/4673		Zemin	22	Kat irtifakı	
21									01.11.2006	8290	39	3832	Bilet sat.bürosu	14/4673		Zemin	23	Kat irtifakı	
22									01.11.2006	8290	39	3835	Bilet sat.bürosu	14/4673		Zemin	26	Kat irtifakı	
23									01.11.2006	8290	39	3836	Bilet sat.bürosu	14/4673		Zemin	27	Kat irtifakı	
24									01.11.2006	8290	39	3837	Bilet sat.bürosu	14/4673		Zemin	28	Kat irtifakı	
25									01.11.2006	8290	39	3838	Bilet sat.bürosu	14/4673		Zemin	29	Kat irtifakı	

26									01.11.2006	8290	39	3839	Bilet sat.bürosu	14/4673		Zemin	30	Kat irtifakı	
27									01.11.2006	8290	39	3840	Bay bayan Wc	35/4673		Zemin	31	Kat irtifakı	
28									01.11.2006	8290	39	3841	Asma katlı dük.	351/4673		Zemin	32	Kat irtifakı	
29									01.11.2006	8290	39	3842	Dükkan	170/4673		1.Normal	33	Kat irtifakı	
30									01.11.2006	8290	39	3843	Dükkan	59/4673		1.Normal	34	Kat irtifakı	
31									01.11.2006	8290	39	3844	Dükkan	59/4673		1.Normal	35	Kat irtifakı	
32									01.11.2006	8290	39	3845	Dükkan	59/4673		1.Normal	36	Kat irtifakı	
33									01.11.2006	8290	39	3846	Dükkan	59/4673		1.Normal	37	Kat irtifakı	
34									01.11.2006	8290	39	3847	Dükkan	120/4673		1.Normal	38	Kat irtifakı	
35									01.11.2006	8290	39	3848	Dükkan	261/4673		1.Normal	39	Kat irtifakı	
36									01.11.2006	8290	39	3849	Büfe	47/4673		2.Normal	40	Kat irtifakı	
37									01.11.2006	8290	39	3850	Bay bayan Wc	35/4673		2.Normal	41	Kat irtifakı	
38									01.11.2006	8290	39	3851	Dükkan	115/4673		2.Normal	42	Kat irtifakı	
39									01.11.2006	8290	39	3852	Dükkan	87/4673		2.Normal	43	Kat irtifakı	
40									01.11.2006	8290	39	3853	Dükkan	29/4673		2.Normal	44	Kat irtifakı	
41									01.11.2006	8290	39	3854	Dükkan	59/4673		2.Normal	45	Kat irtifakı	
42									01.11.2006	8290	39	3855	Dükkan	59/4673		2.Normal	46	Kat irtifakı	
43									01.11.2006	8290	39	3856	Dükkan	59/4673		2.Normal	47	Kat irtifakı	
44									01.11.2006	8290	39	3857	Dükkan	29/4673		2.Normal	48	Kat irtifakı	
45									01.11.2006	8290	39	3858	Dükkan	29/4673		2.Normal	49	Kat irtifakı	
46									01.11.2006	8290	39	3859	Dükkan	58/4673		2.Normal	50	Kat irtifakı	
47									01.11.2006	8290	39	3861	Acenta Bürosu	26/4673		2.Normal	52	Kat irtifakı	
48									01.11.2006	8290	39	3862	Acenta Bürosu	26/4673		2.Normal	53	Kat irtifakı	
49									01.11.2006	8290	39	3863	Acenta Bürosu	26/4673		2.Normal	54	Kat irtifakı	
50									01.11.2006	8290	39	3864	Acenta Bürosu	26/4673		2.Normal	55	Kat irtifakı	
51									01.11.2006	8290	39	3865	Acenta Bürosu	26/4673		2.Normal	56	Kat irtifakı	
52									01.11.2006	8290	39	3866	Acenta Bürosu	26/4673		2.Normal	57	Kat irtifakı	
53									01.11.2006	8290	39	3867	Acenta Bürosu	26/4673		2.Normal	58	Kat irtifakı	
54									01.11.2006	8290	40	3868	Acenta Bürosu	26/4673		2.Normal	59	Kat irtifakı	
55									01.11.2006	8290	40	3871	Acenta Bürosu	26/4673		2.Normal	62	Kat irtifakı	
56									01.11.2006	8290	40	3872	Acenta Bürosu	26/4673		2.Normal	63	Kat irtifakı	
57									01.11.2006	8290	40	3873	Acenta Bürosu	26/4673		2.Normal	64	Kat irtifakı	
58									01.11.2006	8290	40	3874	Acenta Bürosu	26/4673		2.Normal	65	Kat irtifakı	

59									01.11.2006	8290	40	3875	Acenta Bürosu	26/4673		2.Normal	66	Kat irtifakı	
60									01.11.2006	8290	40	3876	Depo	52/4673		2.Normal	67	Kat irtifakı	
61									01.11.2006	8290	40	3877	Bay bayan Wc	35/4673		2.Normal	68	Kat irtifakı	
62									01.11.2006	8290	40	3878	Bay bayan Wc	35/4673		Bodrum	69	Kat irtifakı	
63	HACIMEHMET	G22C11a1d	141	1		9419	70	Arsa	02.02.2007	780	9	821	Mesken	14127/941970	ABA-1-A1	Zemin	1	Kat irtifakı	Toplu Konut Alanı
64									02.02.2007	780	9	822	Mesken	14127/941970	ABA-1-A1	Zemin	2	Kat irtifakı	
65									02.02.2007	780	9	827	Mesken	9029/941970	ABA-1-B	Zemin	1	Kat irtifakı	
66									02.02.2007	780	9	828	Mesken	9029/941970	ABA-1-B	Zemin	2	Kat irtifakı	
67									02.02.2007	780	9	833	Mesken	14127/941970	ABA-1-A2	Zemin	1	Kat irtifakı	
68									02.02.2007	780	9	834	Mesken	14127/941970	ABA-1-A2	Zemin	2	Kat irtifakı	
69									02.02.2007	780	9	839	Mesken	14127/941970	ABA-2-A1	Zemin	1	Kat irtifakı	
70									02.02.2007	780	9	840	Mesken	14127/941970	ABA-2-A1	Zemin	2	Kat irtifakı	
71									02.02.2007	780	9	845	Mesken	9029/941970	ABA-2-B	Zemin	1	Kat irtifakı	
72									02.02.2007	780	9	846	Mesken	9029/941970	ABA-2-B	Zemin	2	Kat irtifakı	
73									02.02.2007	780	9	847	Mesken	9029/941970	ABA-2-B	Birinci	3	Kat irtifakı	
74									02.02.2007	780	9	849	Mesken	9029/941970	ABA-2-B	İkinci	5	Kat irtifakı	
75									02.02.2007	780	9	851	Mesken	14127/941970	ABA-2-A2	Zemin	1	Kat irtifakı	
76									02.02.2007	780	9	852	Mesken	14127/941970	ABA-2-A2	Zemin	2	Kat irtifakı	
77									02.02.2007	780	9	857	Mesken	9029/941970	DCDD-1-D1	Zemin	1	Kat irtifakı	
78									02.02.2007	780	9	858	Mesken	9029/941970	DCDD-1-D1	Zemin	2	Kat irtifakı	
79									02.02.2007	780	9	860	Mesken	9029/941970	DCDD-1-D1	Birinci	4	Kat irtifakı	
80									02.02.2007	780	9	861	Mesken	9029/941970	DCDD-1-D1	İkinci	5	Kat irtifakı	
81									02.02.2007	780	9	862	Mesken	9029/941970	DCDD-1-D1	İkinci	6	Kat irtifakı	
82									02.02.2007	780	9	869	Mesken	9029/941970	DCDD-1-D2	Zemin	1	Kat irtifakı	
83									02.02.2007	780	9	870	Mesken	9029/941970	DCDD-1-D2	Zemin	2	Kat irtifakı	
84									02.02.2007	780	9	871	Mesken	9029/941970	DCDD-1-D2	Birinci	3	Kat irtifakı	
85									02.02.2007	780	9	872	Mesken	9029/941970	DCDD-1-D2	Birinci	4	Kat irtifakı	
86									02.02.2007	780	9	873	Mesken	9029/941970	DCDD-1-D2	İkinci	5	Kat irtifakı	
87									02.02.2007	780	9	874	Mesken	9029/941970	DCDD-1-D2	İkinci	6	Kat irtifakı	
88									02.02.2007	780	9	875	Mesken	9029/941970	DCDD-1-D3	Zemin	1	Kat irtifakı	
89									02.02.2007	780	9	876	Mesken	9029/941970	DCDD-1-D3	Zemin	2	Kat irtifakı	
90									02.02.2007	780	9	880	Mesken	9029/941970	DCDD-1-D3	İkinci	6	Kat irtifakı	
91									02.02.2007	780	9	881	Mesken	9029/941970	DCDD-2-D1	Zemin	1	Kat irtifakı	

92									02.02.2007	780	9	882	Mesken	9029/941970	DCDD-2-D1	Zemin	2	Kat irtifakı	
93									02.02.2007	780	9	884	Mesken	9029/941970	DCDD-2-D1	Birinci	4	Kat irtifakı	
94									02.02.2007	780	9	885	Mesken	9029/941970	DCDD-2-D1	İkinci	5	Kat irtifakı	
95									02.02.2007	780	9	886	Mesken	9029/941970	DCDD-2-D1	İkinci	6	Kat irtifakı	
96									02.02.2007	780	10	893	Mesken	9029/941970	DCDD-2-D2	Zemin	1	Kat irtifakı	
97									02.02.2007	780	10	894	Mesken	9029/941970	DCDD-2-D2	Zemin	2	Kat irtifakı	
98									02.02.2007	780	10	895	Mesken	9029/941970	DCDD-2-D2	Birinci	3	Kat irtifakı	
99									02.02.2007	780	10	896	Mesken	9029/941970	DCDD-2-D2	Birinci	4	Kat irtifakı	
100									02.02.2007	780	10	897	Mesken	9029/941970	DCDD-2-D2	İkinci	5	Kat irtifakı	
101									02.02.2007	780	10	898	Mesken	9029/941970	DCDD-2-D2	İkinci	6	Kat irtifakı	
102									02.02.2007	780	10	899	Mesken	9029/941970	DCDD-2-D3	Zemin	1	Kat irtifakı	
103									02.02.2007	780	10	900	Mesken	9029/941970	DCDD-2-D3	Zemin	2	Kat irtifakı	
104									02.02.2007	780	10	901	Mesken	9029/941970	DCDD-2-D3	Birinci	3	Kat irtifakı	
105									02.02.2007	780	10	902	Mesken	9029/941970	DCDD-2-D3	Birinci	4	Kat irtifakı	
106									02.02.2007	780	10	903	Mesken	9029/941970	DCDD-2-D3	İkinci	5	Kat irtifakı	
107									02.02.2007	780	10	904	Mesken	9029/941970	DCDD-2-D3	İkinci	6	Kat irtifakı	
108		G22C11a1d	140	1	1	0410	58	Arsa	05.02.2007	806	10	911	Mesken	9979/1041058	ABA-3-B	Zemin	1	Kat irtifakı	Toplu Konut Alanı
109									05.02.2007	806	10	912	Mesken	9979/1041058	ABA-3-B	Zemin	2	Kat irtifakı	
110									05.02.2007	806	10	913	Mesken	9979/1041058	ABA-3-B	Birinci	3	Kat irtifakı	
111									05.02.2007	806	10	914	Mesken	9979/1041058	ABA-3-B	Birinci	4	Kat irtifakı	
112									05.02.2007	806	10	915	Mesken	9979/1041058	ABA-3-B	İkinci	5	Kat irtifakı	
113									05.02.2007	806	10	916	Mesken	9979/1041058	ABA-3-B	İkinci	6	Kat irtifakı	
114									05.02.2007	806	10	929	Mesken	9979/1041058	ABA-4-B	Zemin	1	Kat irtifakı	
115									05.02.2007	806	10	930	Mesken	9979/1041058	ABA-4-B	Zemin	2	Kat irtifakı	
116									05.02.2007	806	10	931	Mesken	9979/1041058	ABA-4-B	Birinci	3	Kat irtifakı	
117									05.02.2007	806	10	933	Mesken	9979/1041058	ABA-4-B	İkinci	5	Kat irtifakı	
118									05.02.2007	806	10	934	Mesken	9979/1041058	ABA-4-B	İkinci	6	Kat irtifakı	
119									05.02.2007	806	10	967	Mesken	9979/1041058	DD-1-D1	Birinci	3	Kat irtifakı	
120									05.02.2007	806	10	968	Mesken	9979/1041058	DD-1-D1	Birinci	4	Kat irtifakı	
121									05.02.2007	806	10	969	Mesken	9979/1041058	DD-1-D1	İkinci	5	Kat irtifakı	
122									05.02.2007	806	10	970	Mesken	9979/1041058	DD-1-D1	İkinci	6	Kat irtifakı	
123									05.02.2007	806	10	973	Mesken	9979/1041058	DD-1-D2	Birinci	3	Kat irtifakı	
124									05.02.2007	806	10	974	Mesken	9979/1041058	DD-1-D2	Birinci	4	Kat irtifakı	

125										05.02.2007	806	10	975	Mesken	9979/1041058	DD-1-D2	İkinci	5	Kat irtifakı	
126										05.02.2007	806	10	976	Mesken	9979/1041058	DD-1-D2	İkinci	6	Kat irtifakı	
127										05.02.2007	806	10	979	Mesken	9979/1041058	DD-2-D1	Birinci	3	Kat irtifakı	
128										05.02.2007	806	10	980	Mesken	9979/1041058	DD-2-D1	Birinci	4	Kat irtifakı	
129										05.02.2007	806	10	981	Mesken	9979/1041058	DD-2-D1	İkinci	5	Kat irtifakı	
130										05.02.2007	806	10	982	Mesken	9979/1041058	DD-2-D1	İkinci	6	Kat irtifakı	
131										05.02.2007	806	10	985	Mesken	9979/1041058	DD-2-D2	Birinci	3	Kat irtifakı	
132										05.02.2007	806	10	986	Mesken	9979/1041058	DD-2-D2	Birinci	4	Kat irtifakı	
133										05.02.2007	806	10	987	Mesken	9979/1041058	DD-2-D2	İkinci	5	Kat irtifakı	
134										05.02.2007	806	10	988	Mesken	9979/1041058	DD-2-D2	İkinci	6	Kat irtifakı	
135										05.02.2007	807	11	995	Mesken	9073/946531	ABA-9-B	Zemin	1	Kat irtifakı	
136										05.02.2007	807	11	996	Mesken	9073/946531	ABA-9-B	Zemin	2	Kat irtifakı	
137										05.02.2007	807	11	997	Mesken	9073/946531	ABA-9-B	Birinci	3	Kat irtifakı	
138										05.02.2007	807	11	998	Mesken	9073/946531	ABA-9-B	Birinci	4	Kat irtifakı	
139										05.02.2007	807	11	999	Mesken	9073/946531	ABA-9-B	İkinci	5	Kat irtifakı	
140										05.02.2007	807	11	1000	Mesken	9073/946531	ABA-9-B	İkinci	6	Kat irtifakı	
141										05.02.2007	807	11	1013	Mesken	9073/946531	ABA-10-B	Zemin	1	Kat irtifakı	
142										05.02.2007	807	11	1014	Mesken	9073/946531	ABA-10-B	Zemin	2	Kat irtifakı	
143										05.02.2007	807	11	1015	Mesken	9073/946531	ABA-10-B	Birinci	3	Kat irtifakı	
144										05.02.2007	807	11	1016	Mesken	9073/946531	ABA-10-B	Birinci	4	Kat irtifakı	
145										05.02.2007	807	11	1017	Mesken	9073/946531	ABA-10-B	İkinci	5	Kat irtifakı	
146										05.02.2007	807	11	1018	Mesken	9073/946531	ABA-10-B	İkinci	6	Kat irtifakı	
147										05.02.2007	807	11	1031	Mesken	9073/946531	CD-5-D	Zemin	1	Kat irtifakı	
148										05.02.2007	807	11	1032	Mesken	9073/946531	CD-5-D	Zemin	2	Kat irtifakı	
149										05.02.2007	807	11	1035	Mesken	9073/946531	CD-5-D	İkinci	5	Kat irtifakı	
150										05.02.2007	807	11	1036	Mesken	9073/946531	CD-5-D	İkinci	6	Kat irtifakı	
151										05.02.2007	807	11	1041	Mesken	9073/946531	CD-6-C	İkinci	5	Kat irtifakı	
152										05.02.2007	807	11	1042	Mesken	9073/946531	CD-6-C	İkinci	6	Kat irtifakı	
153										05.02.2007	807	11	1043	Mesken	9073/946531	CD-6-D	Zemin	1	Kat irtifakı	
154										05.02.2007	807	11	1044	Mesken	9073/946531	CD-6-D	Zemin	2	Kat irtifakı	
155										05.02.2007	807	11	1045	Mesken	9073/946531	CD-6-D	Birinci	3	Kat irtifakı	
156										05.02.2007	807	11	1046	Mesken	9073/946531	CD-6-D	Birinci	4	Kat irtifakı	
157										05.02.2007	807	11	1047	Mesken	9073/946531	CD-6-D	İkinci	5	Kat irtifakı	

158								05.02.2007	807	11	1048	Mesken	9073/946531	CD-6-D	İkinci	6	Kat irtifakı		
159								05.02.2007	807	11	1049	Mesken	9073/946531	DD-5-D1	Zemin	1	Kat irtifakı		
160								05.02.2007	807	11	1050	Mesken	9073/946531	DD-5-D1	Zemin	2	Kat irtifakı		
161								05.02.2007	807	11	1051	Mesken	9073/946531	DD-5-D1	Birinci	3	Kat irtifakı		
162								05.02.2007	807	11	1052	Mesken	9073/946531	DD-5-D1	Birinci	4	Kat irtifakı		
163								05.02.2007	807	11	1053	Mesken	9073/946531	DD-5-D1	İkinci	5	Kat irtifakı		
164								05.02.2007	807	11	1054	Mesken	9073/946531	DD-5-D1	İkinci	6	Kat irtifakı		
165								05.02.2007	807	11	1055	Mesken	9073/946531	DD-5-D2	Zemin	1	Kat irtifakı		
166								05.02.2007	807	11	1056	Mesken	9073/946531	DD-5-D2	Zemin	2	Kat irtifakı		
167								05.02.2007	807	11	1057	Mesken	9073/946531	DD-5-D2	Birinci	3	Kat irtifakı		
168								05.02.2007	807	11	1058	Mesken	9073/946531	DD-5-D2	Birinci	4	Kat irtifakı		
169								05.02.2007	807	11	1059	Mesken	9073/946531	DD-5-D2	İkinci	5	Kat irtifakı		
170								05.02.2007	807	11	1060	Mesken	9073/946531	DD-5-D2	İkinci	6	Kat irtifakı		
171								05.02.2007	807	11	1061	Mesken	9073/946531	DD-6-D1	Zemin	1	Kat irtifakı		
172								05.02.2007	807	11	1062	Mesken	9073/946531	DD-6-D1	Zemin	2	Kat irtifakı		
173								05.02.2007	807	11	1063	Mesken	9073/946531	DD-6-D1	Birinci	3	Kat irtifakı		
174								05.02.2007	807	11	1064	Mesken	9073/946531	DD-6-D1	Birinci	4	Kat irtifakı		
175								05.02.2007	807	11	1065	Mesken	9073/946531	DD-6-D1	İkinci	5	Kat irtifakı		
176								05.02.2007	807	11	1066	Mesken	9073/946531	DD-6-D1	İkinci	6	Kat irtifakı		
177								05.02.2007	807	11	1067	Mesken	9073/946531	DD-6-D2	Zemin	1	Kat irtifakı		
178								05.02.2007	807	11	1068	Mesken	9073/946531	DD-6-D2	Zemin	2	Kat irtifakı		
179								05.02.2007	807	11	1069	Mesken	9073/946531	DD-6-D2	Birinci	3	Kat irtifakı		
180								05.02.2007	807	11	1070	Mesken	9073/946531	DD-6-D2	Birinci	4	Kat irtifakı		
181								05.02.2007	807	11	1071	Mesken	9073/946531	DD-6-D2	İkinci	5	Kat irtifakı		
182								05.02.2007	807	11	1072	Mesken	9073/946531	DD-6-D2	İkinci	6	Kat irtifakı		
183		G22C11a1c	142	1		9174	41	Arsa	05.02.2007	808	11	1073	Mesken	13759/917441	ABA-5-A1	Zemin	1	Kat irtifakı	Toplu Konut Alanı
184									05.02.2007	808	11	1074	Mesken	13759/917441	ABA-5-A1	Zemin	2	Kat irtifakı	
185									05.02.2007	808	11	1079	Mesken	8794/917441	ABA-5-B	Zemin	1	Kat irtifakı	
186									05.02.2007	808	11	1080	Mesken	8794/917441	ABA-5-B	Zemin	2	Kat irtifakı	
187									05.02.2007	808	11	1081	Mesken	8794/917441	ABA-5-B	Birinci	3	Kat irtifakı	
188									05.02.2007	808	11	1082	Mesken	8794/917441	ABA-5-B	Birinci	4	Kat irtifakı	
189									05.02.2007	808	11	1083	Mesken	8794/917441	ABA-5-B	İkinci	5	Kat irtifakı	
190									05.02.2007	808	11	1084	Mesken	8794/917441	ABA-5-B	İkinci	6	Kat irtifakı	

191									05.02.2007	808	11	1085	Mesken	13759/917441	ABA-5-A2	Zemin	1	Kat irtifakı	
192									05.02.2007	808	11	1086	Mesken	13759/917441	ABA-5-A2	Zemin	2	Kat irtifakı	
193									05.02.2007	808	12	1091	Mesken	13759/917441	ABA-6-A1	Zemin	1	Kat irtifakı	
194									05.02.2007	808	12	1092	Mesken	13759/917441	ABA-6-A1	Zemin	2	Kat irtifakı	
195									05.02.2007	808	12	1095	Mesken	13759/917441	ABA-6-A1	İkinci	5	Kat irtifakı	
196									05.02.2007	808	12	1096	Mesken	13759/917441	ABA-6-A1	İkinci	6	Kat irtifakı	
197									05.02.2007	808	12	1097	Mesken	8794/917441	ABA-6-B	Zemin	1	Kat irtifakı	
198									05.02.2007	808	12	1098	Mesken	8794/917441	ABA-6-B	Zemin	2	Kat irtifakı	
199									05.02.2007	808	12	1099	Mesken	8794/917441	ABA-6-B	Birinci	3	Kat irtifakı	
200									05.02.2007	808	12	1100	Mesken	8794/917441	ABA-6-B	Birinci	4	Kat irtifakı	
201									05.02.2007	808	12	1101	Mesken	8794/917441	ABA-6-B	İkinci	5	Kat irtifakı	
202									05.02.2007	808	12	1102	Mesken	8794/917441	ABA-6-B	İkinci	6	Kat irtifakı	
203									05.02.2007	808	12	1103	Mesken	13759/917441	ABA-6-A2	Zemin	1	Kat irtifakı	
204									05.02.2007	808	12	1104	Mesken	13759/917441	ABA-6-A2	Zemin	2	Kat irtifakı	
205									05.02.2007	808	12	1105	Mesken	13759/917441	ABA-6-A2	Birinci	3	Kat irtifakı	
206									05.02.2007	808	12	1106	Mesken	13760/917441	ABA-6-A2	Birinci	4	Kat irtifakı	
207									05.02.2007	808	12	1107	Mesken	13759/917441	ABA-6-A2	İkinci	5	Kat irtifakı	
208									05.02.2007	808	12	1115	Mesken	8794/917441	CD-3-D	Zemin	1	Kat irtifakı	
209									05.02.2007	808	12	1116	Mesken	8794/917441	CD-3-D	Zemin	2	Kat irtifakı	
210									05.02.2007	808	12	1123	Mesken	13759/917441	CD-4-C	Birinci	3	Kat irtifakı	
211									05.02.2007	808	12	1124	Mesken	13759/917441	CD-4-C	Birinci	4	Kat irtifakı	
212									05.02.2007	808	12	1125	Mesken	13759/917441	CD-4-C	İkinci	5	Kat irtifakı	
213									05.02.2007	808	12	1126	Mesken	13759/917441	CD-4-C	İkinci	6	Kat irtifakı	
214									05.02.2007	808	12	1127	Mesken	8794/917441	CD-4-D	Zemin	1	Kat irtifakı	
215									05.02.2007	808	12	1128	Mesken	8794/917441	CD-4-D	Zemin	2	Kat irtifakı	
216									05.02.2007	808	12	1129	Mesken	8794/917441	CD-4-D	Birinci	3	Kat irtifakı	
217									05.02.2007	808	12	1130	Mesken	8794/917441	CD-4-D	Birinci	4	Kat irtifakı	
218									05.02.2007	808	12	1131	Mesken	8794/917441	CD-4-D	İkinci	5	Kat irtifakı	
219									05.02.2007	808	12	1132	Mesken	8794/917441	CD-4-D	İkinci	6	Kat irtifakı	
220									05.02.2007	808	12	1133	Mesken	8794/917441	DD-3-D1	Zemin	1	Kat irtifakı	
221									05.02.2007	808	12	1134	Mesken	8794/917441	DD-3-D1	Zemin	2	Kat irtifakı	
222									05.02.2007	808	12	1136	Mesken	8794/917441	DD-3-D1	Birinci	4	Kat irtifakı	
223									05.02.2007	808	12	1137	Mesken	8794/917441	DD-3-D1	İkinci	5	Kat irtifakı	

224								05.02.2007	808	12	1138	Mesken	8794/917441	DD-3-D1	İkinci	6	Kat irtifakı	
225								05.02.2007	808	12	1139	Mesken	8794/917441	DD-3-D2	Zemin	1	Kat irtifakı	
226								05.02.2007	808	12	1140	Mesken	8794/917441	DD-3-D2	Zemin	2	Kat irtifakı	
227								05.02.2007	808	12	1141	Mesken	8794/917441	DD-3-D2	Birinci	3	Kat irtifakı	
228								05.02.2007	808	12	1142	Mesken	8794/917441	DD-3-D2	Birinci	4	Kat irtifakı	
229								05.02.2007	808	12	1143	Mesken	8794/917441	DD-3-D2	İkinci	5	Kat irtifakı	
230								05.02.2007	808	12	1144	Mesken	8794/917441	DD-3-D2	İkinci	6	Kat irtifakı	
231								05.02.2007	808	12	1145	Mesken	8794/917441	DD-4-D1	Zemin	1	Kat irtifakı	
232								05.02.2007	808	12	1146	Mesken	8794/917441	DD-4-D1	Zemin	2	Kat irtifakı	
233								05.02.2007	808	12	1147	Mesken	8794/917441	DD-4-D1	Birinci	3	Kat irtifakı	
234								05.02.2007	808	12	1148	Mesken	8794/917441	DD-4-D1	Birinci	4	Kat irtifakı	
235								05.02.2007	808	12	1149	Mesken	8794/917441	DD-4-D1	İkinci	5	Kat irtifakı	
236								05.02.2007	808	12	1150	Mesken	8794/917441	DD-4-D1	İkinci	6	Kat irtifakı	
237								05.02.2007	808	12	1151	Mesken	8794/917441	DD-4-D2	Zemin	1	Kat irtifakı	
238								05.02.2007	808	12	1152	Mesken	8794/917441	DD-4-D2	Zemin	2	Kat irtifakı	
239								05.02.2007	808	12	1153	Mesken	8794/917441	DD-4-D2	Birinci	3	Kat irtifakı	
240								05.02.2007	808	12	1154	Mesken	8794/917441	DD-4-D2	Birinci	4	Kat irtifakı	
241								05.02.2007	808	12	1155	Mesken	8794/917441	DD-4-D2	İkinci	5	Kat irtifakı	
242								05.02.2007	808	12	1156	Mesken	8794/917441	DD-4-D2	İkinci	6	Kat irtifakı	
243	KİRAZLI	29P Id	3011	6		1599	40	Arsa	22.03.2006	2010	7	667	Dükkan	144/1558	Zemin	1	Kat İrtifakı	Tüp.Dep.Alanı
244											7	668	Dükkan	47/1558	Zemin	2	Kat İrtifakı	Tüp.Dep.Alanı
245											7	669	Dükkan	98/1558	Zemin	3	Kat İrtifakı	Tüp.Dep.Alanı
246											7	670	Dükkan	98/1558	Zemin	4	Kat İrtifakı	Tüp.Dep.Alanı
247											7	671	Dükkan	98/1558	Zemin	5	Kat İrtifakı	Tüp.Dep.Alanı
248											7	672	Dükkan	144/1558	Zemin	6	Kat İrtifakı	Tüp.Dep.Alanı
249											7	673	Dükkan	47/1558	Zemin	7	Kat İrtifakı	Tüp.Dep.Alanı
250											7	674	Dükkan	98/1558	Zemin	8	Kat İrtifakı	Tüp.Dep.Alanı
251											7	675	Dükkan	98/1558	Zemin	9	Kat İrtifakı	Tüp.Dep.Alanı
252											7	676	Dükkan	98/1558	Zemin	10	Kat İrtifakı	Tüp.Dep.Alanı
253											7	677	Dükkan	98/1558	Zemin	11	Kat İrtifakı	Tüp.Dep.Alanı
254											7	678	Dükkan	98/1558	Zemin	12	Kat İrtifakı	Tüp.Dep.Alanı
255											7	679	Dükkan	98/1558	Zemin	13	Kat İrtifakı	Tüp.Dep.Alanı
256											7	680	Dükkan	98/1558	Zemin	14	Kat İrtifakı	Tüp.Dep.Alanı

257										7	681	Dükkan	98/1558		Zemin	15	Kat İrtifakı	Tüp.Dep.Alanı	
258										7	682	Dükkan	98/1558		Zemin	16	Kat İrtifakı	Tüp.Dep.Alanı	
259	RÜSTEMPAŞA	1	23	25		533	40	Arsa	16.06.1994	3463	36	3521	Tiy.Ser.Sal.	173/533	Bod.Zem.	1	Kat İrtifakı		
260											36	3534	Büro	10/533		İkinci	14	Kat İrtifakı	
261											36	3535	Büro	5/533		İkinci	15	Kat İrtifakı	
262		1	37	4		97	75	Arsa	03.10.2001	4094	7	693	İşyeri	40/100		Zemin	1	Kat İrtifakı	
263	SAFRAN	G22c16a2d	132	1		2950	46	B.2 kat bina	04.07.2007	5650	3	249	İşyeri	1/70		Birinci	23	Kat Mülkiyeti	
264											3	254	İşyeri	1/70		Birinci	28	Kat Mülkiyeti	
265											3	276	İşyeri	1/70		İkinci	50	Kat Mülkiyeti	
266											3	279	İşyeri	1/70		İkinci	53	Kat Mülkiyeti	
267		G22c16a2d	137	1		3418	4	B.2 kat bina	04.07.2007	5650	4	322	İşyeri	1/75		Birinci	26	Kat Mülkiyeti	
268											4	325	İşyeri	1/75		Birinci	29	Kat Mülkiyeti	
269											4	328	İşyeri	1/75		Birinci	32	Kat Mülkiyeti	
270											4	364	İşyeri	1/75		İkinci	68	Kat Mülkiyeti	
271											4	365	İşyeri	1/75		İkinci	69	Kat Mülkiyeti	
272											4	366	İşyeri	1/75		İkinci	70	Kat Mülkiyeti	
273	SÜLEYMANBEY										20	1924	Dükkan	24/1822		Zemin	118	Kat İrtifakı	
274											20	1928	Dükkan	5/1822		Zemin	122	Kat İrtifakı	
275											20	1929	Dükkan	6/1822		Zemin	123	Kat İrtifakı	
276											20	1934	Dükkan	6/1822		Zemin	128	Kat İrtifakı	
277											20	1951	Dükkan	10/1822		Zemin	145	Kat İrtifakı	
278											20	1953	Dükkan	4/1822		Zemin	147	Kat İrtifakı	
279											20	1962	Dükkan	24/1822		Zemin	156	Kat İrtifakı	
280		8	321	244		5254	80	Arsa	14.06.2001	2526	18	1732	Dükkan	1680/82320		Zemin	12	Kat İrtifakı	Zemin 12 nolu dükkan
281		6	55	83		2217	99	Arsa	14.10.2003	4032	25	2376	İşyeri	766/10000		Birinci	27	Kat İrtifakı	Zemin 12 nolu dükkan
282											25	2393	İşyeri	275/10000		İkinci	44	Kat İrtifakı	Zemin 12 nolu dükkan
283											25	2394	İşyeri	70/10000		İkinci	45	Kat İrtifakı	Zemin 12 nolu dükkan
284											25	2395	İşyeri	93/10000		İkinci	46	Kat İrtifakı	Zemin 12 nolu dükkan
285											25	2396	İşyeri	60/10000		İkinci	47	Kat İrtifakı	Zemin 12 nolu dükkan
286											25	2397	İşyeri	310/10000		İkinci	48	Kat İrtifakı	Zemin 12 nolu dükkan
287											25	2398	İşyeri	275/10000		İkinci	49	Kat İrtifakı	Zemin 12 nolu dükkan
288											25	2399	İşyeri	87/10000		İkinci	50	Kat İrtifakı	Zemin 12 nolu dükkan
289											25	2400	İşyeri	70/10000		İkinci	51	Kat İrtifakı	Zemin 12 nolu dükkan

290										25	2401	İşyeri	70/10000		İkinci	52	Kat İrtifakı	Zemin 12 nolu dükkan
291										25	2402	İşyeri	40/10000		İkinci	53	Kat İrtifakı	Zemin 12 nolu dükkan
292										25	2403	İşyeri	50/10000		İkinci	54	Kat İrtifakı	Zemin 12 nolu dükkan
293										25	2404	İşyeri	1200/10000		Üçüncü	55	Kat İrtifakı	Zemin 12 nolu dükkan
294										25	2405	İşyeri	1500/10000		Üçüncü	56	Kat İrtifakı	Zemin 12 nolu dükkan

Yalova Belediyesi'nin çeşitli marka ve modellerde toplam 82 adet araç ve iş makinesi bulunmaktadır.

SIRA		MARKA	MODEL
1	77 AC 115	1312 Ford Cargo Çöp Kamyonu	1984
2	77 AE 248	170.25 Fatih Çöp Kamyonu	1999
3	77 AS 166	Mercedes MB 800 Çöp Kamyonu	1999
4	77 AS 723	Fatih 200-26 Su Tankeri	1999
5	77 AS 724	Fatih 200-26 Su Tankeri	1999
6	77 AS 165	170.25 Fatih Çöp Kamyonu	2000
7	77 AS 167	170.25 Fatih Çöp Kamyonu	2000
8	77 AS 727	170.25 Fatih Çöp Kamyonu	2000
9	77 AU 678	Fatih 110-08 Çöp Kamyonu	2000
10	77 AU 679	Fatih 110-08 Ambalaj Atık Topla.	2000
11	77 AV 310	Fatih 110-08 Tıbbi Atık Toplama	2000
12	77 AT 764	Fatih 110-08 Çöp Kamyonu	2000
13	414 RS Applied	Küçük Süpürme Makinesi	2000
14	414 RS Applied	Küçük Süpürme Makinesi	2000
15	77 AV 023	1308 Fatih Sulama Aracı	2000
16	77 AP 894	Ford Transit Panelvan	2001
17	77 AC 494	Steyr Traktör	1990
18	77 AC 455	Ford Cargo Kamyon	1991
19	77 AL 704	Ford Ambulans	1988
20	77 AC 257	Fiat Ducato	2000
21	77 DH 373	Renault Minübüs	2006
22	77 AV 312	BMC Levent Kamyonet	2000
23	77 AD 469	Dodge Çift Kabin Kamyonet	1996
24	77 AC 111	Dodge Kurtarma Aracı(Kamyonet)	1986
25	77 AS 725	220-26 Fatih D. Kamyon	2000
26	77 AS 726	220-26 Fatih D. Kamyon	2000
27		740 A Champion Greyder	1994
28		828 Bekolu Çukurova Kepçe	2000
29		CS 563 Silindir	2001
30		Asfalt Kesme Makinası	1994
31		XA 60 Kompresör	1986
32		Hidromec 102 S Kepçe	2007
33	77 DN 465	Cargo Kasa Damperli Kamyon	2001
34		Paletli Eskavatör	2000
35		Tamsan Kompresör	2000
36	77 AC 106	TM 30 Cenaze Otosu	1987
37	77 AE 056	Ford Transit Cenaze Otosu	1995
38	77 AU 289	Fatih D. Kamyon	2000

39	77 AU 676	Başak 2073 SE Traktör	2000
40	77 AL 876	Ford Minibüs	1998
41	77 AT 349	Ford Kamyonet	2000
42	77 AS 113	MZ Motorsiklet	1999
43	77 AS 114	Honda Motorsiklet	1999
44	77 AS 112	Honda Motorsiklet	1999
45	77 DD 157	Kanuni Motorsiklet	2004
46	77 DD 158	Kanuni Motorsiklet	2004
47	77 AC 453	Ford Cargo Kanal Açma Arca	1984
48	77 AK 607	Fatih Kanal Açma Aracı	1997
49	77 AD 468	Dodge Çift Kabin Kamyonet	1996
50	77 AC 927	Ford Cargo Vidanjör	2000
51	77 AV 311	Fatih Vidanjör	2000
52	77 AV 167	Fatih 110-08 D. Kamyon	2000
53	77 AV 024	Ford Ranger Kamyonet	2000
54	77 AC 112	Ford Cargo Hid. Mer. Arazöz	1985
55	77 AC 113	Ford Cargo Arazöz	1986
56	77 AC 116	Ford Cargo Hid. Mer. Arazöz	1994
57	77 AC 965	Ford Cargo DI6 İtfaiye	2000
58	77 AT 387	Ford Cargo DI6 İtfaiye	2000
59	77 AV 659	Mercedes Çok Amaçlı Araç	2000
60	77 DD 677	Mithibusi Kamyonet	2004
61	77 AE 090	Mercedes Çok Amaçlı Araç(Kar Küreme)	2004
62	77 DF 578	İveco Minübüs Kurtarma Aracı	2005
63	77 DF579	İveco 30mt.Hirolik Merdivenli	2005
64	77 DH 719	İveco Çok Amaçlı Araç	2005
65	77 AC 067	302 Mercedes Otobüs	1986
66	77 AC 445	302 Mercedes Otobüs	1986
67	77 AC 068	302 Mercedes Otobüs	1986
68	77 AC 470	Bedford	1986
69	77 AC 454	Fatih Yakıt Tankeri	1987
70	77 AC 495	As 900 Dodge Vinç	1988
71	77 AC 070	V6 T Mercades Otobüs	1994
72	77 AC 071	M 23 İveco Minibüs	1994
73	77 AD 216	Kartal 1.6 Enj. Binek Oto	1996
74	77 AL 777	Laguna Makam Otosu	1998
75	77 AC 872	Kartal 1.6 Enj. Binek Oto	2000
76	77 AU 777	Laguna Makam Otosu	2000
77	77 AC 464	Ford Cargo Süpürme Aracı	1986
78	34 EN 5826	Hyundai Minübüs Cenaze Aracı	2007
79	77 AU 887	Ford Connect K 250 L	2008

80	77 DR 594	Ford Connect GLX K 210 S	2008
81	77 DR 594	Ford Connect GLX K 210 S	2008
82	77 DR 170	Ford Connect K 210 S	2008

2- Örgüt Yapısı

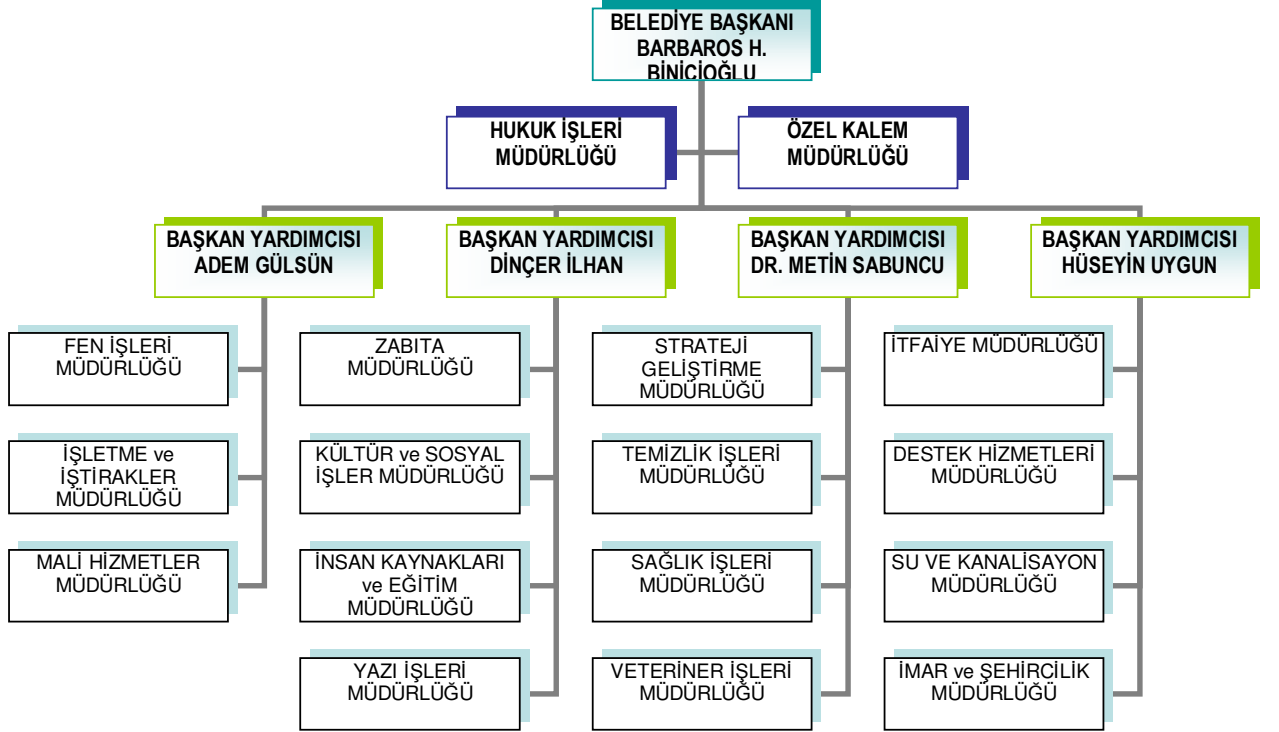

3- Bilgi ve Teknoloji Kaynakları

Yalova Belediyesi bünyesinde yedi adet sunucu ve bu sunuculara entegre 240 adet PC bulunmaktadır. Bağlantı mimarisi olarak 195 adet PC Belediye binasında LAN sistemi ile haberleşip, 85 adet Pc ise Yalovadaki hizmet yerlerinde WAN sistemi kullanılarak iletişim sağlanmaktadır. Her kullanıcının görev tanımına göre kendisine tanınan sistem yetkisi ve internet erişim profili vardır. İnternet hizmetleri 3(Üç) adet 4096 Kbps Adsl ve 1024 Kbps Frame Relay (Kiralık Hat) üzerinden sağlanmaktadır. Kiralık hat hizmeti Cisco Router ve Alcatel Hdsl Modem cihazları üzerinden, Adsl hizmetleri ise Wireless Cisco Adsl Router Modem üzerinden verilmektedir. LAN network sistemi için her katta 24 Portlu iki adet Switch entegre edilmiş olup data prizleri üzerinden kullanıcılara ulaştırılmaktadır. Gerek görülen yerlerde eklenti hub ile takviye yapılmaktadır. WAN network sistemi, Telekom Müdürlüğünde bulunan kiralık santral aracılığıyla Belediye dışındaki birimler 128 Kbps lik özel data hattı ile bağlanılmıştır ve Bilgi İşlem sistem odasındaki router modem ile dahili network sistemine entegre edilmektedir. Genel olarak Kullanıcı – Server trafiği bu şekilde sağlanmaktadır.

Sistem odasındaki sunucuların genel özellikleri ve uygulama faaliyetleri aşağıda çıkarılmıştır.

- **Domain Server** : Etkin olarak Domain kontrolleri,kullanıcı profilleri,grup yönetimi, erişim denetimleri ve network yönetiminin yapıldığı sunucudur. Bununla birlikte Symantec System Center kurulu olup Norton Antivirüs yönetimi bu bilgisayar üzerinden sağlanır. Satınalma Müdürlüğünün kullandığı İhale Takip Programının yönetim hizmeti verilmektedir. (Server teknik özellikleri PIII 900 Mhz,512+256 ECC Ram, 60 Gb SCSI Disk ,10/100 LAN,52x Cd Room,1.44 FDD,15”monitör , IBM Netfinity 3000 Series)
- **Application Server** : Kbs uygulamalarının sağlanması ve kullanıcı veritabanı arasındaki mantıksal işlemleri derleyen, düzenleyen ve yordamlayan sunucudur. Bu işlemler Sybase Easerver 4.1 versiyonu ve Jaguar Manager ile yönetim sağlanmaktadır. Kbs programının rapor şablonları,bina resimleri vb. yardımcı kaynak dosyaları burada tutulmaktadır. İşletim sistemi Windows 2000 Advanced Serverdir. (Teknik özellikleri İntel Xeon 3.2 Ghz. Çift İşlemci, 8 Gb ECC Ram , 35 GbX2 Raid Disk,10/100 Çift LAN, 1.44 Fdd,52x CdR,15” Monitör , Exper Server)
- **Database Server** : Kbs üzerinden tüm birimlerin yapmış olduğu işlemleri,verileri ve giriş çıkışları depolayıp kayıt altına alana veritabanı sunucusudur. Veritabanı Oracle 10i Enterprise üzerinden yönetilmekte ve kayıt altına alınmaktadır. Sistem üzerinde ArcGIS servisi yüklü olup harita uygulamaları veritabanı üzerinden yordamlanıp internet ortamına taşınmaktadır. Sunucu üzerinde HP LTO Backup ünitesi bulunmaktadır. Günlük olarak 200 Gb kapasiteli tape disklerle oracle veritabanı yedeği arşivlenmektedir. İşletim sistemi Windows 2000 Serverdir. (Teknik özellikleri İntel Xeon 3.2 Ghz. Çift İşlemci, 4 Gb ECC Ram , 35 Gb X 5 Raid Disk,Raid Card,10/100 Çift LAN, 1.44 Fdd,52x CdR,15” Monitör,HP LTO , Exper Server)
- **Ebelediye Server** : Belediyeye ait borçların ödenmesi,sorgulanması,şikayet grupları, ihaleler,bilgi edinme vb. uygulamaların internet üzerinden hizmet vermesini sağlayan sunucudur. Apache TOMCAT uygulaması ile veritabanı sunucusu arasında iletişim kurulup gerekli aritmetiksel ve mantıksal işlemler yapılarak IIS(İnternet Information Service) servisi ile internet platformuna veriler 128 bit SSL (Security Ssocket Layer) sertifikası sayesinde şifrelenerek güvenli şekilde internet üzerinden hizmet verilmektedir. İşletim Sistemi Windows 2003 Server Standart tır.
- (Teknik özellikleri PIII 900 Mhz,512+256 MB ECC Ram, 40 Gb SCSI Disk ,10/100 LAN,52x Cd Room,1.44 FDD,15”monitör, IBM Netfinity 3000 Series)
- **Proxy Server** : ISA Server 2004 proxy uygulaması üzerinden başta belediye dış birimlerinin internet hizmetlerinin sağlanması ve derlenmesi işlemleri yapılır. Burada gerekli grup denetimleri ve internet protokolleri belirlenmektedir. Windows 2003 Server yüklüdür. (Teknik özellikleri PIII 900 Mhz,512 MB ECC Ram, 40 Gb SCSI Disk ,10/100 LAN,52x Cd Room,1.44 FDD,15”monitör, IBM Netfinity 3000 Series)
- **MAP – FTP Server** : İnternet üzerinden imar durumu , mezarlık bilgi sistemi ve kent bilgi rehberi gibi uygulamaların sağlandığı sunucudur. Ayrıca otomatik ödeme talimatı verilebilen anlaşmalı bankalar arasındaki veri trafiğini düzenleyen ve yetkilendiren sunucudur. ARCGIS servisi kurulu olup, Apache TOMCAT 5.0 ile veritabanı arasında iletişim kurulup sorgulanan veriler internet platformuna IIS servisi ile taşınmaktadır. FTP server uygulaması kurulu ve ilgili banka tanımlamaları,yetkilendirilmeleri derlenip sunucu üzerinden hizmet vermektedir. İşletim Sistemi Windows 2003 server dir.
- (Teknik özellikleri İntel Xeon 3.0 Ghz, 1024 MB ECC Ram, 3 X 35 Gb Raid Disk ,10/100 LAN, 52x Cd Room,1.44 FDD, 15”monitör, IBM X226 Series)

- **Fortigate Firewall 200** : Belediyenin internet trafiği ve hizmetleri başta olmak üzere, sisteme özel güvenlik politikalarının uygulandığı, giriş çıkış denetimlerinin sağlandığı, yetkilendirmeler ve IP bazlı erişim denetimlerinin yapıldığı, verilerin internet ortamından aktarılmadan önce uygulanan protokole göre analiz edilerek gerekli virus kontrollerinin ve denetimlerin yapıldığı fiziksel güvenlik duvarıdır. 2048 Kbps Frame Relay hattın önüne entegre edilerek tüm işlemler firewall üzerinden gerçekleştirilmektedir. Uzak masaüstü bağlantıları, Ebelediyecik, Harita ve FTP uygulamalarının internet platformuna güvenli bir şekilde verilmesi bu cihaz üzerinden gerçekleştirilmektedir.
- **Cisco + Airtel Wireless Router Modem (3 adet)** : 4096 Kbps Adsl hattın yönetildiği ve kullanıcı internet trafiğinin derlendiği cihazdır. Gerekli erişim denetimleri ve güvenlik ilkeleri yapılandırılarak kullanıcılar yetkileri dahilinde internet ortamına erişmektedir. Ayrıca wireless bağlantısı online olup sisteme onaylı kullanıcılar kablosuz bağlantı üzerinden güvenli bir şekilde internete çıkmaktadırlar.
- **Cisco G.Shdsl Router Modem** : 1024 Kbps hızında olup, belediye interaktif hizmetlerinin vatandaşlara sunulduğu ve güvenli şekilde işlemlerini yapabildikleri internet platformudur.

4- İnsan Kaynakları

4.1 Çalışanların Analizi

Yalova Belediyesi; 217 işçi, 180 memur ve 12 sözleşmeli personelden oluşan toplam 409 personeli ile hizmet vermektedir. Belediyemiz çalışanlarının istihdam edilme biçimi 2008 yılı itibarıyla aşağıdaki gibidir.

Grafik – 5: Yalova Belediyesi Personelinin İstihdam Biçimi

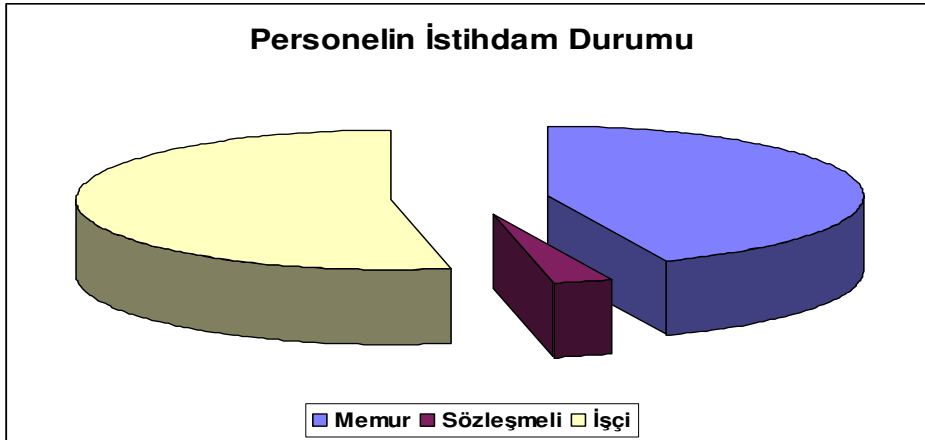

Kaynak: İnsan Kaynakları ve Eğitim Müdürlüğü

Memur	Sözleşmeli	İşçi	Toplam
180	12	217	409

Belediyemiz çalışanlarının 2008 yılı itibarıyla cinsiyet dağılımı ve eğitim durumu aşağıdaki gibidir.

Grafik – 6: Yalova Belediyesi Personelinin Cinsiyet Durumu

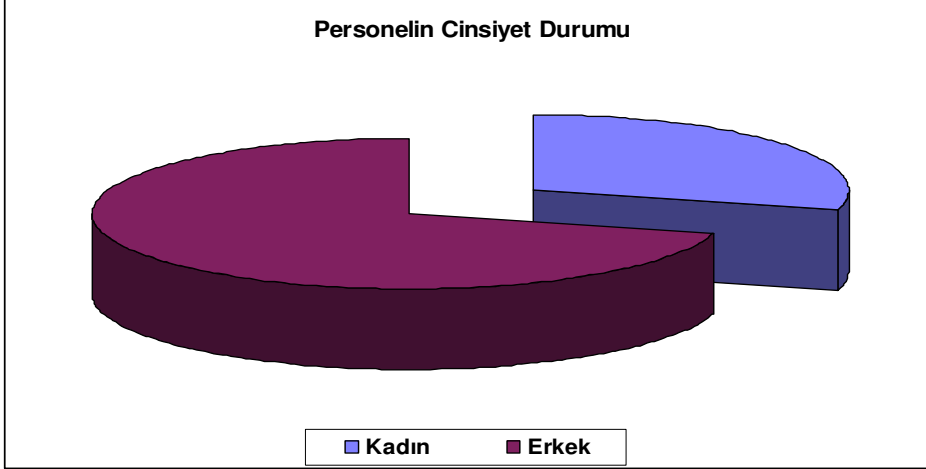

Kaynak: İnsan Kaynakları ve Eğitim Müdürlüğü

Kadın	Erkek	Toplam
119	290	409

Grafik – 7: Yalova Belediyesi Personelinin Eğitim Durumu

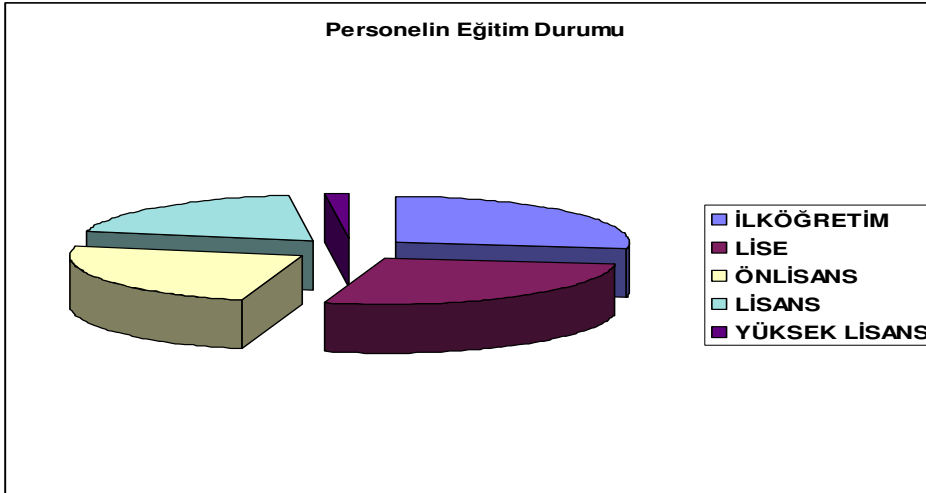

Kaynak: İnsan Kaynakları ve Eğitim Müdürlüğü

Eğitim Durumu	Adedi
İlköğretim	111
Lise	111
Önlisans	98
Lisans	82
Lisansüstü	7

**4.2 Çalışanların Unvan / Görev, Hizmet Yılı ve Eğitim Durumu
Memur Statüsünde Çalışan Personel Listesi**

S.NO	KURUM SİCİL	ADI	SOYADI	KADRO ÜNVANI	CİNSİYET	İŞE GİRİŞ TARİHİ	EĞİTİM DURUMU	GÖREV MÜDÜRLÜĞÜ
1	366	SEMRA	ÖZPEKER	MEMUR	K	30.06.1980	Lise Dengi Meslek Okulu (3 Yıl)	İşletme ve İştirakler Müdürlüğü
2	371	İBRAHİM	ARSLAN	SOFOR	E	01.10.1980	Ortaokul	Fen İşleri Müdürlüğü
3	376	HULUSİ	İŞLER	ZABITA KOMİSERİ	E	13.07.1982	Ön Lisans	Zabıta Müdürlüğü
4	377	ERTAN	KANDİLLİ	ZABITA KOMİSERİ	E	13.07.1982	Ön Lisans	Zabıta Müdürlüğü
5	378	İLYAS	ÖZDEMİR	MÜDÜR	E	13.07.1982	Ön Lisans	İşletme ve İştirakler Müdürlüğü
6	381	SAMI	YAVUZ	YAZI İŞL.MUD.	E	01.08.1982	Lisans	Yazı İşleri Müdürlüğü
7	383	TURHAN	GÖKHAN	VETERİNER İS.MD	E	01.08.1982	Lisans	Veterinerlik İşleri Müdürlüğü
8	384	SALİH	ÇUR	İŞLETME VE İŞTİRAKLER MÜDÜRÜ	E	01.08.1982	Ön Lisans	İşletme ve İştirakler Müdürlüğü
9	385	HAYRETTİN	UYGUN	GİDER MÜDÜRÜ	E	01.08.1982	Ön Lisans	Mali Hizmetler Müdürlüğü(Hesap İşleri)
10	389	HAYRİ	DANGAÇ	ZABITA MEMURU	E	30.11.1983	Ortaokul	Zabıta Müdürlüğü
11	392	GÜLŞEN	ÇETİNTAŞ	BİLGİSAYAR İŞL.	K	30.11.1983	Ön Lisans	İmar ve Şehircilik Müdürlüğü
12	393	CENGİZ	KASAPOĞLU	BİLGİSAYAR İŞL.	E	30.11.1983	Lise	Kültür ve Sosyal İşler Müdürlüğü
13	396	MEHMET	KAHRAMAN	MEMUR	E	31.12.1997	İlkokul	İşletme ve İştirakler Müdürlüğü
14	397	BEKİR	KAŞ	İTFAİYE AMİRİ	E	30.11.1983	Ön Lisans	İtfaiye Müdürlüğü
15	401	AYHAN	TATAROGLU	VEZNEDAR	E	03.09.1984	Lise Dengi Meslek Okulu (3 Yıl)	İşletme ve İştirakler Müdürlüğü
16	402	ENGİN	YÜZER	ZABITA MEMURU	E	03.09.1984	Lise	Zabıta Müdürlüğü
17	404	HARUN	YILDIZ	SEF	E	03.09.1984	Ön Lisans	Sağlık İşleri Müdürlüğü
18	406	RAFET	ÇELİK	İTFAİYE ERİ	E	03.09.1984	Ön Lisans	İtfaiye Müdürlüğü
19	414	FİRDEVS	ÜSTEL	BİLGİSAYAR İŞL.	K	03.09.1984	Ön Lisans	İnsan Kaynakları ve Eğitim Müdürlüğü

20	417	CEMALETTİN	ERDOĞAN	TEKNIKER	E	05.04.1984	Lise Dengi Meslek Okulu (4 Yıl)	İmar ve Şehircilik Müdürlüğü
21	419	CEMALETTİN	OMAY	BİLGİSAYAR İŞL.	E	01.11.1984	İlkokul	İşletme ve İştirakler Müdürlüğü
22	422	MEHMET NURAY	TOZLU	MUHENDİS	E	20.03.1985	Lisans	İmar ve Şehircilik Müdürlüğü
23	423	CAFERİ SADIK	ŞENGÜNLÜ	BİLGİ İŞLEM MUD	E	20.03.1985	Lisans	Destek Hizmetleri Müdürlüğü (Satın Alma)
24	424	NAİM	ARDIÇ	TEMİZLİK İŞL.MD	E	20.03.1985	Ön Lisans	Temizlik İşleri Müdürlüğü
25	425	DURMUŞ	ÖZTÜRK	İTFAİYE ERİ	E	20.03.1985	Lise	İtfaiye Müdürlüğü
26	429	MEHMET	YILDIRIM	TAHSILDAR	E	15.10.1985	Ortaokul	İşletme ve İştirakler Müdürlüğü
27	430	REYHAN	ÇALIŞKAN	ZABITA KOMİSERİ	E	15.10.1985	Lise	Zabıta Müdürlüğü
28	431	İBRAHİM	UYKIZ	SEF	E	15.10.1985	Lise	İşletme ve İştirakler Müdürlüğü
29	434	KEMAL	GÜÇLÜ	SEF	E	15.10.1985	Lisans	İşletme ve İştirakler Müdürlüğü
30	435	EKREM	DAŞTAN	BİLGİSAYAR İŞL.	E	15.10.1985	Lise	Su ve Kanalizasyon Müdürlüğü
31	436	ORHAN	ALPARSLAN	KÜLTÜR VE SOSYAL İŞLER MÜDÜRÜ	E	15.10.1985	Ön Lisans	Kültür ve Sosyal İşler Müdürlüğü
32	444	NURDAN	ÇALIŞKAN	VERİ.HAZ.VE KONT.	K	12.06.1986	Lise Dengi Meslek Okulu (3 Yıl)	Yazı İşleri Müdürlüğü
33	445	ESRA	BİLEN	VERİ.HAZ.VE KONT.	K	23.05.1986	Lise Dengi Meslek Okulu (3 Yıl)	Su ve Kanalizasyon Müdürlüğü
34	446	PAŞA ALİ	KURT	TEKNİSYEN	E	03.07.1986	Lise Dengi Meslek Okulu (3 Yıl)	Fen İşleri Müdürlüğü
35	449	AHMET	KÖKSAL	VERİ.HAZ.VE KONT.	E	27.10.1986	Ön Lisans	İmar ve Şehircilik Müdürlüğü
36	450	DİNÇER	İLHAN	BLD.BASKAN YRD.	E	27.10.1986	Lise Dengi Meslek Okulu (3 Yıl)	Özel Kalem
37	451	NESRİN	YALIN	İNSAN KAYNAKLARI VE EĞİTİM MÜDÜRÜ	K	27.10.1986	Ön Lisans	İnsan Kaynakları ve Eğitim Müdürlüğü
38	452	ŞENAY	REYHAN KAŞ	MALİ HİZMETLER MÜDÜRÜ	K	27.10.1986	Lisans	Mali Hizmetler Müdürlüğü(Hesap İşleri)
39	454	HASAN	ÖZTÜRK	VEZNEDAR	E	27.10.1986	Lise	İşletme ve İştirakler Müdürlüğü
40	455	DERYA	NİĞDELİOĞLU	VEZNEDAR	E	27.10.1986	Lise	İşletme ve İştirakler Müdürlüğü

41	456	MUSTAFA	MURSELOGLU	ZABITA KOMİSERİ	E	27.10.1986	Lise	Zabıta Müdürlüğü
42	461	ORHAN	ÇIRAK	TAHSILDAR	E	27.10.1986	Lise	Su ve Kanalizasyon Müdürlüğü
43	462	ERTAN	AYDIN	MEMUR	E	27.10.1986	Ortaokul	Kültür ve Sosyal İşler Müdürlüğü
44	464	MEHMET	NARMAN	TEKNİSYEN	E	31.10.1986	Lise Dengi Meslek Okulu (3 Yıl)	Fen İşleri Müdürlüğü
45	465	FUAT	ŞİLE	TEKNİSYEN	E	31.10.1986	Lise Dengi Meslek Okulu (4 Yıl)	Fen İşleri Müdürlüğü
46	468	A.MURAD	KULELİ	MUHENDİS	E	24.12.1987	Lisans	İmar ve Şehircilik Müdürlüğü
47	471	MUSTAFA	ERTÜRK	TEKNİKER	E	14.12.1987	Ön Lisans	Strateji Geliştirme Müdürlüğü
48	473	TÜLİN	KULELİ	PARK BAHCE MUD.	K	15.08.1988	Lisans	Fen İşleri Müdürlüğü
49	480	NIHAL	DEMİRKOL	MIMAR	K	15.11.1990	Lisans	İmar ve Şehircilik Müdürlüğü
50	481	AHMET	ÖZBAKIR	MUHENDİS	E	15.11.1990	Lisans	İmar ve Şehircilik Müdürlüğü
51	482	OGUN	ŞENGÜN	MIMAR	E	15.11.1990	Lisans	Su ve Kanalizasyon Müdürlüğü
52	483	HAMİT	KUTLU	MIMAR	E	15.11.1990	Lisans	Fen İşleri Müdürlüğü
53	486	SADRETTİN	BİNGÖL	OLCU AYAR MEMURU	E	15.11.1990	Lise	Su ve Kanalizasyon Müdürlüğü
54	487	MUHAMMET	ÖZTÜRK	ZABITA KOMİSERİ	E	15.11.1990	Lise	Zabıta Müdürlüğü
55	488	AYSUN	BULAGAY	VERI.HAZ.VE KONT.	K	15.11.1990	Ön Lisans	Temizlik İşleri Müdürlüğü
56	489	YÜKSEL	BİNGÖL	VERI.HAZ.VE KONT.	K	15.11.1990	Lise Dengi Meslek Okulu (3 Yıl)	İşletme ve İştirakler Müdürlüğü
57	492	İBRAHİM	BAYRAKTAR	MEMUR	E	15.11.1990	Ön Lisans	Temizlik İşleri Müdürlüğü
58	493	ALİCAN	TURAN	MEMUR	E	15.11.1990	Ortaokul	İmar ve Şehircilik Müdürlüğü
59	494	F.YASEMİN	GÜNGÖR	MEMUR	K	15.11.1990	Ön Lisans	Yazı İşleri Müdürlüğü
60	495	AYŞENUR	TİNOL	BİLGİSAYAR İŞL.	K	15.11.1990	Lise	Su ve Kanalizasyon Müdürlüğü
61	496	ŞEHBAL	ŞAHİN	EVLENDİRME MEM.	K	15.11.1990	Ön Lisans	Yazı İşleri Müdürlüğü

62	497	RIYASETTİN	YILMAZ	MEMUR	E	15.11.1990	Lise	Temizlik İşleri Müdürlüğü
63	498	ERSAN	CUHAT	BİLGİSAYAR İŞL.	K	15.11.1990	Lise Dengi Meslek Okulu (3 Yıl)	İşletme ve İştirakler Müdürlüğü
64	500	LEYLA	PEHLIVAN	BİLGİSAYAR İŞL.	K	15.11.1990	Lise	Su ve Kanalizasyon Müdürlüğü
65	503	ASLIHAN	ERTÜRK	VERİ.HAZ.VE KONT.	K	15.11.1990	Ön Lisans	Su ve Kanalizasyon Müdürlüğü
66	506	HÜLYA	KÖKSAL	VERİ.HAZ.VE KONT.	K	15.11.1990	Ön Lisans	Hukuk İşleri Müdürlüğü
67	507	FİLİZ	ÖZATAKAN	CEVRE KOR.MUD.	K	15.01.1991	Lisans	Temizlik İşleri Müdürlüğü
68	509	SALİH	KOCABAŞ	SU VE KANALİZASYON MÜDÜRÜ	E	29.03.1993	Lisans	Su ve Kanalizasyon Müdürlüğü
69	510	METİN	SABUNCU	BLD.BASKAN YRD.	E	25.11.1996	Lisans (6 Yıl)	Özel Kalem
70	511	AYŞEGÜL	ŞENGÜNLÜ	MUHENDİS	K	18.08.1997	Lisans	Temizlik İşleri Müdürlüğü
71	512	RAHŞAN	ŞAHİN	EBE	K	15.12.1997	Ön Lisans	Sağlık İşleri Müdürlüğü
72	513	HATİCE	IŞIK	HEMŞİRE	K	15.12.1997	Lise Dengi Meslek Okulu (4 Yıl)	Sağlık İşleri Müdürlüğü
73	514	OĞUZHAN	BAŞAR	SAĞLIK MEMURU	E	15.12.1997	Ön Lisans	Sağlık İşleri Müdürlüğü
74	515	GÜL	ERBALTA	BİLGİSAYAR İŞL.	K	15.12.1997	Ön Lisans	İnsan Kaynakları ve Eğitim Müdürlüğü
75	516	MURAT	SEVİNÇ	İTFAİYE ERİ	E	15.12.1997	Lise	İtfaiye Müdürlüğü
76	517	VEDAT	KAYA	İTFAİYE ERİ	E	15.12.1997	Ön Lisans	İtfaiye Müdürlüğü
77	518	ERGÜL	ORAKÇI	İTFAİYE ERİ	E	15.12.1997	Ön Lisans	İtfaiye Müdürlüğü
78	519	SALİHA	ÖKTEMGİL	VERİ.HAZ.VE KONT.	K	15.12.1997	Lisans	Mali Hizmetler Müdürlüğü(Hesap İşleri)
79	520	LEVENT	KASAP	MUHENDİS	E	15.12.1997	Lisans	İmar ve Şehircilik Müdürlüğü
80	521	GÜRKAN	KAÇAR	TEKNIKER	E	15.12.1997	Ön Lisans	Su ve Kanalizasyon Müdürlüğü
81	522	ALPAY	BİTERGE	ŞEHİR PLANCISI	E	15.12.1997	Lisans	İmar ve Şehircilik Müdürlüğü
82	523	HATİCE	YETER	MEMUR	K	08.08.1994	Lise	Yazı İşleri Müdürlüğü

83	524	METİN	BEYAZIT	TABİB	E	13.05.1998	Lisans (6 Yıl)	Sağlık İşleri Müdürlüğü
84	525	ALEV	EKİCİ	VEZNEDAR	K	01.09.1993	Lise	İşletme ve İştirakler Müdürlüğü
85	526	NURİ	BİŞMİŞ	MEMUR	E	15.07.1994	Lise	İşletme ve İştirakler Müdürlüğü
86	528	SERAP	ERSOY	BİLGİSAYAR İŞL.	K	15.12.1991	Ön Lisans	Su ve Kanalizasyon Müdürlüğü
87	529	GÜLTEKİN	AKSOY	AYNİYAT MEMURU	E	01.07.1993	Lise	Destek Hizmetleri Müdürlüğü (Satın Alma)
88	530	AYFER	YALÇIN	MİMAR	K	27.03.1995	Lisans	İmar ve Şehircilik Müdürlüğü
89	531	SİNAN	ÇOLAK	MEMUR	E	01.09.1997	Lise Dengi Meslek Okulu (3 Yıl)	Kültür ve Sosyal İşler Müdürlüğü
90	532	MURAT	BOZACI	VERİ.HAZ.VE KONT.	E	31.12.1997	Lise Dengi Meslek Okulu (3 Yıl)	Destek Hizmetleri Müdürlüğü (Satın Alma)
91	534	İRFAN	ASLIYUKSEK	VEZNEDAR	E	02.12.1997	Lise	İşletme ve İştirakler Müdürlüğü
92	535	S.AHMET	BİLGİN	MUHENDİS	E	27.12.1988	Yüksek Lisans	Su ve Kanalizasyon Müdürlüğü
93	537	NAZAN	ARLI	BİLGİSAYAR İŞL.	K	15.01.1998	Ön Lisans	Yazı İşleri Müdürlüğü
94	538	ZEKERİYA	SERİN	BEKÇİ	E	11.07.1985	Ortaokul	Sağlık İşleri Müdürlüğü
95	540	YENER	ÖZ	VETERİNER HEKİM	E	15.08.1989	Lisans	Veterinerlik İşleri Müdürlüğü
96	541	CANAN	LALE	HEMŞİRE	K	19.02.1998	Ön Lisans	Sağlık İşleri Müdürlüğü
97	542	SABRİ SALİH	SAROĞLU	MEMUR	E	02.01.2001	Lisans	İnsan Kaynakları ve Eğitim Müdürlüğü
98	543	ŞAHİN	AKDEMİR	MUHENDİS	E	24.12.1993	Lisans	İmar ve Şehircilik Müdürlüğü
99	547	SAİT	DOĞAN	ZABITA MEMURU	E	30.06.1997	Lise Dengi Meslek Okulu (3 Yıl)	Zabıta Müdürlüğü
100	549	CANTÜRK	AKTAŞ	VEZNEDAR	E	11.02.1998	Lisans	İşletme ve İştirakler Müdürlüğü
101	551	İBRAHİM EMRE	TONAROĞLU	MUHENDİS(Vekil)	E	15.11.2002	Lisans	İmar ve Şehircilik Müdürlüğü
102	553	AYSUN	ÖZKUL (ŞENGÜN)	MUHENDİS(Vekil)	K	20.11.2002	Lisans	İmar ve Şehircilik Müdürlüğü
103	555	MURAT	TİĞLİ	VEZNEDAR	E	26.12.2000	Lisans	İşletme ve İştirakler Müdürlüğü

104	556	SUNAY	ÖNER	VERİ.HAZ.VE KONT.	K	15.05.1990	Lise	Yazı İşleri Müdürlüğü
105	557	RUHİ	KAYA	VEZNEDAR	E	07.11.1989	Ortaokul	İşletme ve İştirakler Müdürlüğü
106	560	LÜTFİ	ÖZGÜR	SEF	E	28.07.1989	Lise Dengi Meslek Okulu (3 Yıl)	Kültür ve Sosyal İşler Müdürlüğü
107	561	ALİ	KAYALI	SEF	E	23.02.2004	Lise Dengi Meslek Okulu (3 Yıl)	Fen İşleri Müdürlüğü
108	562	ORHAN	GÜNGÖR	MUHENDİS(Vekil)	E	15.03.2004	Lisans	Fen İşleri Müdürlüğü
109	563	H.BARBOROS	BİNİCİOĞLU	-	E	31.03.2004	Lisans	Özel Kalem
110	565	AFİTAB	DOĞRUDİL	BİLGİSAYAR İŞL.	K	26.02.1992	Ön Lisans	İşletme ve İştirakler Müdürlüğü
111	566	NEDİM NAZLI	ÖZKURT	HUKUK İSLERİ MD.	E	21.06.2004	Lisans	Hukuk İşleri Müdürlüğü
112	567	SABRİ	YAĞCI	İTFAİYE ERİ	E	14.08.1992	İlkokul	İtfaiye Müdürlüğü
113	568	EYÜP	İŞTEBEN	UZMAN	E	14.04.1992	Lise	Özel Kalem
114	569	SELDA	GÖKDEMİR	MEMUR	K	15.05.1990	Lise	İşletme ve İştirakler Müdürlüğü
115	570	TÜLAY	UZUN	BLD.TRAFIK MEMURU	K	27.12.1983	Lise	Yazı İşleri Müdürlüğü
116	571	MERVE GÖNÜL	YILDIRIM	MUHENDİS	K	03.11.2004	Lisans	İmar ve Şehircilik Müdürlüğü
117	572	NACİ	YILDIZ	BLD.TRAFIK MEMURU	E	16.08.1984	Ön Lisans	Destek Hizmetleri Müdürlüğü (Satın Alma)
118	573	EMİNE	KARA	MEMUR	K	08.09.1989	Lisans	Destek Hizmetleri Müdürlüğü (Satın Alma)
119	575	İBRAHİM	YILMAZ	MUHENDİS	E	25.07.1995	Lisans	Su ve Kanalizasyon Müdürlüğü
120	577	HAKAN	İLASLAN	EĞİTMEN	E	14.09.2001	Yüksek Lisans	Temizlik İşleri Müdürlüğü
121	579	YILDIRIM	BAKIR	TABİB	E	19.12.2005	Lisans (6 Yıl)	Sağlık İşleri Müdürlüğü
122	580	OSMAN	KENDİR	MUHENDİS(Vekil)	E	01.02.2006	Lisans	İmar ve Şehircilik Müdürlüğü
123	581	ALİ	KUTBAY	MUHENDİS(Vekil)	E	15.03.2006	Lisans	Fen İşleri Müdürlüğü
124	582	MUSTAFA	ÖZKAYNAR	İÇ DENETÇİ	E	10.05.2007	Lisans	Özel Kalem

125	583	İLHAN	AKSOY	MUHENDİS	E	02.07.2007	Lisans	Fen İşleri Müdürlüğü
126	584	AHMET AYDIN	ANTEP	İÇ DENETÇİ	E	31.12.2007	Lisans	Özel Kalem
127	585	CAHİT	ŞEKER	İTFAİYE ÇAVUŞU	E	08.02.2008	Ön Lisans	İtfaiye Müdürlüğü
128	586	YAŞAR	DİLMAÇ	İTFAİYE ÇAVUŞU	E	08.02.2008	Lisans	İtfaiye Müdürlüğü
129	587	SERKAN	ŞAHİN	ZABITA MEMURU	E	14.02.2008	Lisans	Zabıta Müdürlüğü
130	588	İSMAİL	ŞEN	ZABITA MEMURU	E	14.02.2008	Ön Lisans	Zabıta Müdürlüğü
131	589	HAKAN	AK	ZABITA MEMURU	E	14.02.2008	Ön Lisans	Zabıta Müdürlüğü
132	590	SONER	KARADAĞ	ZABITA MEMURU	E	14.02.2008	Ön Lisans	Zabıta Müdürlüğü
133	591	YASİN	GÜLFİDAN	ZABITA MEMURU	E	14.02.2008	Lisans	Zabıta Müdürlüğü
134	592	RAHMAN	ATEŞ	ZABITA MEMURU	E	14.02.2008	Lisans	Zabıta Müdürlüğü
135	593	CEMİL	AYGÜN	ZABITA MEMURU	E	14.02.2008	Ön Lisans	Zabıta Müdürlüğü
136	594	MUHAMMET	GÜNDÜZ	ZABITA MEMURU	E	14.02.2008	Ön Lisans	Zabıta Müdürlüğü
137	595	EREN	DEMİRHAN	ZABITA MEMURU	E	14.02.2008	Ön Lisans	Zabıta Müdürlüğü
138	596	CENGİZ	VARDAR	ZABITA MEMURU	E	14.02.2008	Ön Lisans	Zabıta Müdürlüğü
139	597	MUSA	KUZU	ZABITA MEMURU	E	14.02.2008	Ön Lisans	Zabıta Müdürlüğü
140	598	KEREM	HAKYEMEZ	ZABITA MEMURU	E	14.02.2008	Ön Lisans	Zabıta Müdürlüğü
141	599	OKTAY	ÇAKIR	ZABITA MEMURU	E	14.02.2008	Ön Lisans	Zabıta Müdürlüğü
142	600	ERKAM	İLASLAN	ZABITA MEMURU	E	14.02.2008	Lisans	Zabıta Müdürlüğü
143	601	HÜSEYİN HİLMİ	SÜMBÜL	ZABITA MEMURU	E	14.02.2008	Ön Lisans	Zabıta Müdürlüğü
144	602	AZİZ	TOKDEMİR	ZABITA MEMURU	E	14.02.2008	Ön Lisans	Zabıta Müdürlüğü
145	603	KAĞAN	AKGÜN	ZABITA MEMURU	K	14.02.2008	Lisans	Zabıta Müdürlüğü

146	604	GÖKHAN	TULU	ZABITA MEMURU	E	14.02.2008	Ön Lisans	Zabıta Müdürlüğü
147	605	SERKAN	ÇAMTEPE	ZABITA MEMURU	E	14.02.2008	Ön Lisans	Zabıta Müdürlüğü
148	606	CİHAN	KOCADAĞ	ZABITA MEMURU	E	14.02.2008	Ön Lisans	Zabıta Müdürlüğü
149	607	GÖKHAN	ÇALIŞKAN	İTFAİYE ERİ	E	14.02.2008	Ön Lisans	İtfaiye Müdürlüğü
150	608	AHMET	ESER	İTFAİYE ERİ	E	13.03.2008	Lise Dengi Meslek Okulu (3 Yıl)	İtfaiye Müdürlüğü
151	609	İNÇİ	GÜNGÖR	MIMAR	K	18.03.2008	Yüksek Lisans	İmar ve Şehircilik Müdürlüğü
152	610	ŞÜKRÜ	GÜRSES	ZABITA MEMURU	E	18.03.2008	Lise	Zabıta Müdürlüğü
153	611	ARZU	AY	MEMUR	K	07.04.2008	Lise Dengi Meslek Okulu (3 Yıl)	Destek Hizmetleri Müdürlüğü (Satın Alma)
154	612	ERSEL	KILIÇ	İTFAİYE ERİ	E	25.05.2008	Ön Lisans	İtfaiye Müdürlüğü
155	613	MURAT	AYGEN	İTFAİYE ERİ	E	25.05.2008	Lise	İtfaiye Müdürlüğü
156	614	HİDAYET	TOK	İTFAİYE ERİ	E	25.05.2008	Lise Dengi Meslek Okulu (3 Yıl)	İtfaiye Müdürlüğü
157	616	AYŞENUR	BALCIOĞLU	ZABITA MEMURU	K	02.06.2008	Ön Lisans	Zabıta Müdürlüğü
158	617	İPEK	BAĞCI	ZABITA MEMURU	K	02.06.2008	Ön Lisans	Zabıta Müdürlüğü
159	618	HABİBE	KIRKIK	ZABITA MEMURU	K	02.06.2008	Ön Lisans	Zabıta Müdürlüğü
160	619	TANGÜL	ARMAĞAN	ZABITA MEMURU	K	02.06.2008	Ön Lisans	İşletme ve İştirakler Müdürlüğü
161	620	BAHAR	SÖZERİ	ZABITA MEMURU	K	02.06.2008	Ön Lisans	Zabıta Müdürlüğü
162	621	SERPİL	İLGİN ŞENTÜRK	İTFAİYE ERİ	K	02.06.2008	Ön Lisans	İtfaiye Müdürlüğü
163	622	NAFİ DENİZ	ALTINOK	İTFAİYE ERİ	E	02.06.2008	Ön Lisans	İtfaiye Müdürlüğü
164	623	CİHANGİR	GÖK	İTFAİYE ERİ	E	02.06.2008	Ön Lisans	İtfaiye Müdürlüğü
165	624	RAMAZAN	MERCAN	İTFAİYE ERİ	E	02.06.2008	Ön Lisans	İtfaiye Müdürlüğü
166	625	SEMIH	ALAÇAM	İTFAİYE ERİ	E	02.06.2008	Ön Lisans	İtfaiye Müdürlüğü

167	626	EREN	ŞERBETÇİOĞLU	İTFAİYE ERI	E	02.06.2008	Ön Lisans	İtfaiye Müdürlüğü
168	627	SEZAI	ÖZGÜN	İTFAİYE ERI	E	02.06.2008	Ön Lisans	İtfaiye Müdürlüğü
169	628	EMRAH	GÜLER	İTFAİYE ERI	E	02.06.2008	Lisans (5 Yıl)	İtfaiye Müdürlüğü
170	629	BİROL	ŞANLI	İTFAİYE ERI	E	02.06.2008	Lisans	İtfaiye Müdürlüğü
171	630	BERNA	AKBULUT	İTFAİYE ERI	K	02.06.2008	Ön Lisans	İşletme ve İştirakler Müdürlüğü
172	631	ELA	DUMANTEPE	İTFAİYE ERI	K	02.06.2008	Lisans	İtfaiye Müdürlüğü
173	632	ELİF	SÖNMEZ	İTFAİYE ERI	K	02.06.2008	Ön Lisans	İşletme ve İştirakler Müdürlüğü
174	633	ALEV	GIRAY	İTFAİYE ERI	K	02.06.2008	Ön Lisans	İtfaiye Müdürlüğü
175	634	VOLKAN	ÖNDER	İTFAİYE ERI	E	02.06.2008	Ön Lisans	İtfaiye Müdürlüğü
176	635	HARUN	YUVACI	İTFAİYE ERI	E	02.06.2008	Lisans	İtfaiye Müdürlüğü
177	636	EROL	SABUNCU	İTFAİYE ERI	E	02.06.2008	Ön Lisans	İtfaiye Müdürlüğü
178	637	RAMAZAN	KARAHASAN	İTFAİYE ERI	E	02.06.2008	Ön Lisans	İtfaiye Müdürlüğü
179	638	KADIR	AKÇAY	İTFAİYE ERI	E	02.06.2008	Ön Lisans	İtfaiye Müdürlüğü
180	639	NAGİHAN	GÜLDALLI	İTFAİYE ERI	K	15.08.2008	Ön Lisans	İtfaiye Müdürlüğü

İşçi Statüsünde Çalışan Personel Listesi

S.NO	KURUM SİCİL	ADI	SOYADI	GÖREV	CİNSİYET	İŞE GİRİŞ TARİHİ	EĞİTİM DURUMU	GÖREV MÜDÜRLÜĞÜ
1	37	HAYRİ	BALCI	USTA	E	20.02.1984	İlkokul	Su ve Kanalizasyon Müdürlüğü
2	38	KENAN	HOŞUMDU	ISCI	E	01.09.1984	İlkokul	Su ve Kanalizasyon Müdürlüğü
3	132	METİN	KAR	USTA	E	16.10.1985	Ortaokul	Özel Kalem
4	57	HASAN	ŞAHİN	ISCI	E	04.01.1986	İlkokul	İşletme ve İştirakler Müdürlüğü
5	172	RAHMİ	MİNTAZ	ISCI	E	01.04.1986	İlkokul	Yazı İşleri Müdürlüğü
6	234	YAŞAR	TURGUT	USTABAŞI	E	01.04.1986	İlkokul	Su ve Kanalizasyon Müdürlüğü
7	142	İBRAHİM	ŞEKER	BAHCIVAN	E	02.06.1986	İlkokul	Fen İşleri Müdürlüğü
8	139	MUHİTTİN	PORTAKAL	OPERATOR	E	03.07.1986	İlkokul	Su ve Kanalizasyon Müdürlüğü
9	58	MURAT	TEKİN	SOFOR	E	14.11.1986	İlkokul	Fen İşleri Müdürlüğü
10	419	HARUN	ŞEN	USTA	E	12.03.1987	İlkokul	Fen İşleri Müdürlüğü
11	236	OSMAN	KURT	SOFOR	E	22.04.1987	İlkokul	Veterinerlik İşleri Müdürlüğü
12	144	İSMAİL	GÜVEN	ISCI	E	27.04.1987	İlkokul	Fen İşleri Müdürlüğü
13	155	CENGİZ	KOCAELİ	ISCI	E	12.06.1987	İlkokul	Su ve Kanalizasyon Müdürlüğü
14	153	HASAN	TAŞDELEN	ISCI	E	17.06.1987	İlkokul	Fen İşleri Müdürlüğü
15	62	MUSTAFA	GÖÇEN	USTA	E	18.06.1987	İlkokul	Fen İşleri Müdürlüğü
16	60	İLYAS	GÜNEŞ	ISCI	E	19.06.1987	İlkokul	Zabıta Müdürlüğü
17	235	OSMAN	KAYA	ISCI	E	22.06.1987	İlkokul	Su ve Kanalizasyon Müdürlüğü
18	152	FAZLI	DEMİR	USTA	E	26.06.1987	İlkokul	Fen İşleri Müdürlüğü
19	151	AHMET	ÖZKAN	OPERATOR	E	01.07.1987	İlkokul	Fen İşleri Müdürlüğü
20	228	NURDOĞAN	BAKAN	SOFOR	E	01.07.1987	İlkokul	Fen İşleri Müdürlüğü
21	161	YILMAZ	ACAR	ISCI	E	01.12.1987	İlkokul	Fen İşleri Müdürlüğü
22	166	DURSUN	ÖZTÜRK	BEKCI	E	01.12.1987	İlkokul	İşletme ve İştirakler Müdürlüğü
23	238	HASAN	YAMAN	ISCI	E	01.12.1987	İlkokul	Su ve Kanalizasyon Müdürlüğü
24	157	MURAT	TÜRKAN	BAHCIVAN	E	02.12.1987	İlkokul	Fen İşleri Müdürlüğü
25	158	AHMET	TAŞKIRAN	ISCI	E	02.12.1987	İlkokul	Fen İşleri Müdürlüğü
26	165	MEHMET	ER	ISCI	E	02.12.1987	İlkokul	Fen İşleri Müdürlüğü
27	231	HASAN	SARAÇ	ISCI	E	02.12.1987	İlkokul	Sağlık İşleri Müdürlüğü
28	233	MEHMET	ÖZTOPRAK	OPERATOR	E	03.12.1987	İlkokul	Fen İşleri Müdürlüğü

29	240	ZEKERİYA	UYGUÇ	ISCI	E	03.12.1987	İlkokul	Su ve Kanalizasyon Müdürlüğü
30	242	RECEP	ACAR	OPERATOR	E	03.12.1987	İlkokul	Su ve Kanalizasyon Müdürlüğü
31	51	OSMAN NURİ	OĞUZ	SOFOR	E	04.12.1987	İlkokul	Su ve Kanalizasyon Müdürlüğü
32	55	HALİL	GÜLLÜ	USTABAŞI	E	04.12.1987	Ortaokul	Su ve Kanalizasyon Müdürlüğü
33	167	MUSTAFA	BAŞARAN	OPERATOR	E	05.01.1988	İlkokul	Fen İşleri Müdürlüğü
34	168	H.ŞENOL	GÖNÜL	ISCI	E	05.01.1988	Ortaokul	İşletme ve İştirakler Müdürlüğü
35	169	ABDULLAH	SANDAL	USTABAŞI	E	05.01.1988	İlkokul	Fen İşleri Müdürlüğü
36	170	HÜSEYİN	GÖK	USTA	E	05.01.1988	İlkokul	Fen İşleri Müdürlüğü
37	424	NEVZAT	KORKMAZ	USTABAŞI	E	15.02.1988	İlkokul	Fen İşleri Müdürlüğü
38	176	ÜNAL	AKSOY	SOFOR	E	21.03.1988	İlkokul	Fen İşleri Müdürlüğü
39	244	MUSTAFA	YAZICIOĞLU	SOFOR	E	01.04.1988	Ortaokul	Fen İşleri Müdürlüğü
40	423	KENAN	YILMAZ	SOFOR	E	15.06.1988	İlkokul	Fen İşleri Müdürlüğü
41	318	ABDULLAH	GÜLCAN	USTA	E	04.07.1988	İlkokul	Su ve Kanalizasyon Müdürlüğü
42	328	TALİP	ÜLGER	ISCI	E	15.08.1988	İlkokul	Veterinerlik İşleri Müdürlüğü
43	320	HÜSEYİN	KARLI	ISCI	E	25.05.1989	İlkokul	İtfaiye Müdürlüğü
44	323	FERAT	AYGIRAY	ISCI	E	02.10.1989	İlkokul	Su ve Kanalizasyon Müdürlüğü
45	324	AHMET	CİNGÜZ	ISCI	E	27.10.1989	İlkokul	Su ve Kanalizasyon Müdürlüğü
46	325	DUR SUN	AKDAĞ	ISCI	E	15.12.1989	Lise	Su ve Kanalizasyon Müdürlüğü
47	67	HASAN	KURT	SOFOR	E	21.06.1990	İlkokul	Su ve Kanalizasyon Müdürlüğü
48	69	NUSRET	KAYA	SOFOR	E	21.06.1990	İlkokul	Su ve Kanalizasyon Müdürlüğü
49	71	İSMAİL	KESKİN	SOFOR	E	21.06.1990	İlkokul	Fen İşleri Müdürlüğü
50	76	İSMAİL	GÜZEL	SOFOR	E	21.06.1990	Ortaokul	İtfaiye Müdürlüğü
51	78	EYÜP	TUNCA	SOFOR	E	21.06.1990	Ortaokul	Fen İşleri Müdürlüğü
52	327	İSMAİL	SOYSAL	ISCI	E	26.06.1990	İlkokul	İtfaiye Müdürlüğü
53	77	HİCRET	ALAN	SOFOR	E	17.10.1990	Ortaokul	Su ve Kanalizasyon Müdürlüğü
54	317	TOKAY	KIRKPUNAR	SOFOR	E	15.11.1990	Ortaokul	İtfaiye Müdürlüğü
55	2002	SEFER	SARAÇ	KAPI KONTROL GÖREVLİSİ	E	15.07.1996	Lise	İşletme ve İştirakler Müdürlüğü
56	2006	RİDVAN	ÖZER	ZABITA YARDIMCI PERSONELİ	E	15.07.1996	İlkokul	Zabıta Müdürlüğü
57	2021	ENVER	DOĞRUYOL	ITF.SOFORU	E	15.07.1996	İlkokul	İtfaiye Müdürlüğü
58	2025	İRFAN	BAĞ	KANAL İŞÇİSİ	E	15.07.1996	İlkokul	Su ve Kanalizasyon Müdürlüğü
59	2026	ORHAN	SANIR	KANAL İŞÇİSİ	E	15.07.1996	İlkokul	Su ve Kanalizasyon Müdürlüğü
60	2027	HÜSEYİN	KULAVUZ	KANAL İŞÇİSİ	E	15.07.1996	İlkokul	Su ve Kanalizasyon Müdürlüğü
61	2029	NAZIM	SOYTÜRK	USTA	E	15.07.1996	İlkokul	Su ve Kanalizasyon Müdürlüğü
62	2045	ORHAN	ÖZTOPRAK	ITF.SOFORU	E	15.07.1996	Ortaokul	İtfaiye Müdürlüğü
63	2033	ALİ	GÜLYÜZ	KANAL İŞÇİSİ	E	19.07.1996	İlkokul	Su ve Kanalizasyon Müdürlüğü
64	1031	EBRU	ERTÜRK	BURO ELEMANI	K	15.10.1996	Lisans	Zabıta Müdürlüğü
65	2055	MENDERES	URHAN	ITF.SOFORU	E	21.10.1996	Lise	İtfaiye Müdürlüğü
66	2073	VEDAT	MUTLU	USTA	E	25.04.1997	İlkokul	Fen İşleri Müdürlüğü

67	2079	SELAHATTİN	BİRİNCİ	BURO ELEMANI	E	15.05.1997	Lise	İşletme ve İştirakler Müdürlüğü
68	2082	YÜKSEL	BİRDAL	USTA	E	15.05.1997	Ortaokul	Su ve Kanalizasyon Müdürlüğü
69	2085	ÖZKAN	AKTÜRK	ITF.SOFORU	E	15.05.1997	Lise	İtfaiye Müdürlüğü
70	2086	VEDAT	ÖZDEMİR	ITF.SOFORU	E	15.05.1997	Lise	İtfaiye Müdürlüğü
71	2089	ZAHİR	SARIYILDIZ	BURO ELEMANI	E	15.05.1997	Ön Lisans	Sağlık İşleri Müdürlüğü
72	4015	SELAHATTİN	ÜZÜLMEZ	BEKCI	E	30.05.1997	İlkokul	Fen İşleri Müdürlüğü
73	2225	FERİDUN	ŞEKER	SOFOR	E	09.06.1997	İlkokul	Su ve Kanalizasyon Müdürlüğü
74	2115	GÜLSÜM	BAŞKAN	BURO ELEMANI	K	17.07.1997	Lise	Strateji Geliştirme Müdürlüğü
75	2116	GÖKNUR	ERDAĞI	BURO ELEMANI	K	17.07.1997	Lise	İşletme ve İştirakler Müdürlüğü
76	2117	EBRU	MUTLU	BURO ELEMANI	K	17.07.1997	Lise	Fen İşleri Müdürlüğü
77	2126	VİLDAN	ÇAKIR	BURO ELEMANI	K	17.07.1997	Lise	İşletme ve İştirakler Müdürlüğü
78	2113	SERVET	ARMAN	BURO ELEMANI	K	18.07.1997	Lise	Destek Hizmetleri Müdürlüğü
79	2108	ESRA	GÜNER	BURO ELEMANI	K	21.07.1997	Lise	Su ve Kanalizasyon Müdürlüğü
80	2122	HATİCE	GÜVEN	BURO ELEMANI	K	21.07.1997	Ön Lisans	İşletme ve İştirakler Müdürlüğü
81	2114	HAYRULLAH	KOPUZ	SOFOR	E	23.07.1997	İlkokul	Fen İşleri Müdürlüğü
82	2110	BEYZA	TIRYAKI	BURO ELEMANI	K	28.07.1997	Lisans	Strateji Geliştirme Müdürlüğü
83	2156	MİNE	SÖNMEZ	BURO ELEMANI	K	15.09.1997	Lise	Su ve Kanalizasyon Müdürlüğü
84	2159	ZÜMRÜT	YAVUZ	BURO ELEMANI	K	10.02.1998	Ön Lisans	Yazı İşleri Müdürlüğü
85	2163	ÖZLEM	HACI	BAŞ.YARD. SEKRETERİ	K	10.02.1998	Lise	Yazı İşleri Müdürlüğü
86	2165	ZEKİ	KESİCİ	ITF.SOFORU	E	12.02.1998	Ortaokul	İtfaiye Müdürlüğü
87	2171	NECATİ	FINDIK	KANAL İŞÇİSİ	E	19.02.1998	İlkokul	Su ve Kanalizasyon Müdürlüğü
88	2186	NURİ	GÜLDALLI	ITF.SOFORU	E	09.03.1998	Lise	İtfaiye Müdürlüğü
89	2189	SERAP	BALCI	BURO ELEMANI	K	09.03.1998	Lise	Destek Hizmetleri Müdürlüğü
90	2191	HANİFE	BÜYÜKKAYA	BURO ELEMANI	K	11.03.1998	Lise	İşletme ve İştirakler Müdürlüğü
91	2199	BÜLENT	YAŞAR	ITF.SOFORU	E	29.05.1998	Lise	İtfaiye Müdürlüğü
92	3007	HÜSEYİN	OCAK	NÖBETÇİ	E	29.05.1998	İlkokul	Su ve Kanalizasyon Müdürlüğü
93	2210	ERKAN	KURT	BURO ELEMANI	E	02.06.1998	Lise	Kültür ve Sos.İşl. Müdürlüğü
94	2207	KANI	YAŞAR	BURO ELEMANI	E	08.06.1998	Ortaokul	Fen İşleri Müdürlüğü
95	2214	İSMET	BAYRAM	BEKCI	E	09.07.1998	İlkokul	İşletme ve İştirakler Müdürlüğü
96	2227	AYHAN	GÖKSEL	BURO ELEMANI	E	27.07.1998	Lise	İmar ve Şehircilik Müdürlüğü
97	2217	AKIN	KAPLAN	İTFAYE PERSONELİ	E	03.08.1998	İlkokul	İtfaiye Müdürlüğü
98	2233	YALÇIN	ARSLAN	ITF.SOFORU	E	16.04.1999	İlkokul	İtfaiye Müdürlüğü
99	4227	SUNA	DEMİRER	BURO ELEMANI	K	18.05.1999	Lisans	Zabıta Müdürlüğü
100	3024	CEMAL TURGAY	ŞEKERCİOĞLU	BURO ELEMANI	E	03.08.1999	Lisans	İK ve Eğitim Müdürlüğü
101	3038	TUNÇ	GÜNGÖR	MAKİNA TEKNİKERİ	E	03.08.1999	Ön Lisans	Su ve Kanalizasyon Müdürlüğü
102	3025	MEHMET	KARA	KANAL İŞÇİSİ	E	10.08.1999	İlkokul	Su ve Kanalizasyon Müdürlüğü
103	3026	ERDOĞAN	SARAÇ	NÖBETÇİ	E	10.08.1999	İlkokul	Su ve Kanalizasyon Müdürlüğü
104	3046	MÜLKİYE	KANSIZ	BAŞ.YARD. SEKRETERİ	K	18.10.1999	Ön Lisans	Yazı İşleri Müdürlüğü

105	21399	KAZIM	TOMRUK	TEKNIKER	E	15.02.2000	Ön Lisans	Destek Hizmetleri Müdürlüğü
106	3055	GÜLŞAH	GÜRKAL BEKTAŞ	BURO ELEMANI	K	01.03.2000	Ön Lisans	Mali Hizm.Müdürlüğü(Hesap İşleri)
107	3062	AYSUN	KONUK	İTFAİYE PERSONELİ	K	01.03.2000	Lise	İtfaiye Müdürlüğü
108	4225	HÜSEYİN	ÇALIŞKAN	SOFOR	E	01.03.2000	Lise	Sağlık İşleri Müdürlüğü
109	3063	ARZU	MUTLU	BURO ELEMANI	K	02.03.2000	Lise	Kültür ve Sos.İşl. Müdürlüğü
110	3064	GAMZE	İŞBECEREN	EVRAK KAYIT ELEMANI	K	02.03.2000	Lise	Strateji Geliştirme Müdürlüğü
111	3068	ALİ	ÇOLAKOĞLU	PROTOKOL SORUMLUSU	E	06.03.2000	Lise	Kültür ve Sos.İşl. Müdürlüğü
112	4226	MURAT	KALAYCI	SOFOR	E	06.03.2000	Lise	Zabıta Müdürlüğü
113	3069	ZAFER	YAVRU	NÖBETÇİ	E	15.03.2000	İlkokul	Su ve Kanalizasyon Müdürlüğü
114	3071	FATMA	GÜLER	BURO ELEMANI	K	04.04.2000	Ön Lisans	Özel Kalem
115	3072	AYŞE NİLAY	ÖZDEMİR	BURO ELEMANI	K	04.04.2000	Lise	İşletme ve İştirakler Müdürlüğü
116	3073	AYLA	GÜVEN	BURO ELEMANI	K	04.04.2000	Ön Lisans	Strateji Geliştirme Müdürlüğü
117	3095	ERTAN	DÜZ	MAKİNA TEKNİKERİ	E	25.08.2000	Ön Lisans	Su ve Kanalizasyon Müdürlüğü
118	3096	GÜLBAHAR	ÇAKIR	BURO ELEMANI	K	28.08.2000	Lise	İmar ve Şehircilik Müdürlüğü
119	4002	SERTAÇ	TOKAY	BURO ELEMANI	E	15.09.2000	Lise	Özel Kalem
120	4006	TAŞKIN	YILDIZ	İTF.SOFORU	E	16.10.2000	Lise	İtfaiye Müdürlüğü
121	4007	SERKAN	ÇAKIR	SOFOR	E	16.10.2000	Lise	Su ve Kanalizasyon Müdürlüğü
122	4008	MEHMET	SEVİM	İTF.SOFORU	E	16.10.2000	İlkokul	İtfaiye Müdürlüğü
123	4009	MUAFFAK	TURAN	BURO ELEMANI	E	16.10.2000	Lise	Zabıta Müdürlüğü
124	4012	HALİL	KIZILKAN	KANAL İŞÇİSİ	E	08.12.2000	Lise	Su ve Kanalizasyon Müdürlüğü
125	4013	ÖZKAN	ŞİŞMAN	NÖBETÇİ	E	08.12.2000	Lise	Su ve Kanalizasyon Müdürlüğü
126	4029	VELİ	SÖNMEZ	BEKCI	E	08.02.2001	İlkokul	İşletme ve İştirakler Müdürlüğü
127	4031	TAYFUN	ÖZDEN	MAKİNA MÜHENDİSİ	E	12.02.2001	Lisans	Su ve Kanalizasyon Müdürlüğü
128	4032	ŞENAY	ATA	ÇEVRE SAĞLIK TEKNİSYENİ	K	12.02.2001	Lise	Veterinerlik İşleri Müdürlüğü
129	4034	İBRAHİM	DERE	BAŞ.YAR. ŞÖFORÜ	E	12.02.2001	Lise	Fen İşleri Müdürlüğü
130	4035	HASAN	SOYGÜZEL	BURO ELEMANI	E	12.02.2001	Yüksek Lisans	İşletme ve İştirakler Müdürlüğü
131	4039	SELÇUK	KARAYAVUZ	PROGRAMCI	E	12.02.2001	Ön Lisans	Destek Hizmetleri Müdürlüğü
132	4052	ABDULMUTTALİP	BEKTAŞ	BURO ELEMANI	E	27.02.2001	Lisans	İmar ve Şehircilik Müdürlüğü
133	4041	MEHMET	ÖZTÜRK	SOFOR	E	02.03.2001	Lise	Zabıta Müdürlüğü
134	4042	ÖZCAN	ALTINDAĞ	SOFOR	E	02.03.2001	İlkokul	Temizlik İşleri Müdürlüğü
135	4043	HANIFI	ÇİFTÇİ	ZABITA YARDIMCI PERSONELİ	E	02.03.2001	İlkokul	Zabıta Müdürlüğü
136	4044	MEHMET	BEKAR	USTA	E	02.03.2001	İlkokul	Fen İşleri Müdürlüğü
137	4045	AYDIN	GÜLER	SU TAMİRCİSİ	E	02.03.2001	İlkokul	Su ve Kanalizasyon Müdürlüğü
138	4046	MUHARREM	PEKTAŞ	SOFOR	E	02.03.2001	İlkokul	Veterinerlik İşleri Müdürlüğü
139	4051	AHMET	KARABULUT	BURO ELEMANI	E	03.03.2001	Lisans	İK ve Eğitim Müdürlüğü
140	4054	HARUN TUNAY	YILMAZ	USTA	E	23.03.2001	İlkokul	Su ve Kanalizasyon Müdürlüğü
141	4057	ŞAMİL	CENT	İNŞAAT TEKNİKERİ	E	23.03.2001	Ön Lisans	İmar ve Şehircilik Müdürlüğü
142	4058	REŞAT	ELGİN	BURO ELEMANI	E	23.03.2001	Ön Lisans	Mali Hizm.Müdürlüğü(Hesap İşleri)

143	4061	SEDA	AKANLAR	BAŞ.YARD. SEKRETERİ	K	23.03.2001	Ortaokul	Yazı İşleri Müdürlüğü
144	4062	MUSTAFA	ARLI	İTF.SOFORU	E	05.04.2001	Ortaokul	İtfaiye Müdürlüğü
145	4063	AYDIN	YILDIRIM	SOFOR	E	05.04.2001	Ortaokul	Zabıta Müdürlüğü
146	4064	İSMAİL	ATILA	SOFOR	E	05.04.2001	İlkokul	Fen İşleri Müdürlüğü
147	4065	ÖZGÜR	AYDEMİR	İTFAİYE PERSONELİ	E	05.04.2001	Lise	İtfaiye Müdürlüğü
148	4074	CEYDA	GÜLAĞIZ	BURO ELEMANI	K	29.05.2001	Ön Lisans	Strateji Geliştirme Müdürlüğü
149	4075	EBRU	ÖZKÖTEŞ	BIOLOG	K	15.06.2001	Lisans	Sağlık İşleri Müdürlüğü
150	4076	HARUN	TAZEOĞLU	USTA	E	15.06.2001	Lise	Su ve Kanalizasyon Müdürlüğü
151	4102	BİLGİN	KÖSE	BURO ELEMANI	K	27.09.2001	Lise	Sağlık İşleri Müdürlüğü
152	4103	LÜTFİYE EBRU	PİRİM	BURO ELEMANI	K	01.10.2001	Ön Lisans	Yazı İşleri Müdürlüğü
153	4108	NURCAN	ALTUNTAŞ	PROGRAMCI	K	15.11.2001	Ön Lisans	Destek Hizmetleri Müdürlüğü
154	4110	MUAZZEZ PINAR	GÖKDEMİR ŞENOCAK	BURO ELEMANI	K	16.01.2002	Lisans	Strateji Geliştirme Müdürlüğü
155	4112	BAHAR	SOBACI	BURO ELEMANI	K	16.01.2002	Lise	Su ve Kanalizasyon Müdürlüğü
156	4114	BENGÜ	ZENGİNLER	BURO ELEMANI	K	16.01.2002	Lise	Zabıta Müdürlüğü
157	4117	SAİM	KILIÇ	BURO ELEMANI	E	18.01.2002	Lise	Destek Hizmetleri Müdürlüğü
158	4118	NAZİRE	TOKAY	BURO ELEMANI	K	18.01.2002	Ön Lisans	Hukuk İşleri Müdürlüğü
159	4120	MUSTAFA	USLU	BURO ELEMANI	E	23.01.2002	Ön Lisans	Yazı İşleri Müdürlüğü
160	4122	TOLGA MURAT	BAYRAKTAR	BURO ELEMANI	E	30.01.2002	Ön Lisans	Strateji Geliştirme Müdürlüğü
161	4124	TELAT	GÜNDÜZ	BURO ELEMANI	E	02.04.2002	Lise	Kültür ve Sos.İşl. Müdürlüğü
162	4128	RIZA	ASLIYÜKSEK	USTA	E	21.05.2002	İlkokul	Fen İşleri Müdürlüğü
163	4135	NURAY	AYDOĞAN YAVRU	BURO ELEMANI	K	30.07.2002	Lise	Strateji Geliştirme Müdürlüğü
164	4136	KAAN	PİRİM	İTFAİYE PERSONELİ	E	15.08.2002	Lise	İtfaiye Müdürlüğü
165	4137	BERNA	TEZEL	SPOR EĞİTMENİ	K	15.08.2002	Lise	Sağlık İşleri Müdürlüğü
166	4138	GÖHER	ASLIYÜKSEK	KREŞ EĞİTMENİ	K	15.08.2002	Lise	Sağlık İşleri Müdürlüğü
167	4139	PERİHAN	ENGİN	KREŞ GÖREVLİSİ	K	15.08.2002	Lise	Sağlık İşleri Müdürlüğü
168	4148	MURAT	PEHLİVAN	BURO ELEMANI	E	08.11.2002	Lise	İşletme ve İştirakler Müdürlüğü
169	4151	NESRİN BERİL	TİMAR	BURO ELEMANI	K	26.11.2002	Lisans	Destek Hizmetleri Müdürlüğü
170	4152	MELİKE	AKPINAR	İNŞAAT TEKNİKERİ	K	26.11.2002	Ön Lisans	İmar ve Şehircilik Müdürlüğü
171	4154	MESUT	ŞAHİN	HİZMET MASALARI SORUM.	E	15.12.2002	Lisans	Strateji Geliştirme Müdürlüğü
172	4193	ELVİN	TOMRUK	PROGRAMCI	K	15.04.2003	Ön Lisans	Destek Hizmetleri Müdürlüğü
173	4196	MÜGE	ÖNCÜ	BURO ELEMANI	K	15.04.2003	Ön Lisans	İK ve Eğitim Müdürlüğü
174	4194	MEHMET	CAN	BEKCI	E	28.04.2003	İlkokul	Fen İşleri Müdürlüğü
175	4199	SEDEF	ÇUR	BURO ELEMANI	K	15.07.2003	Lise	İmar ve Şehircilik Müdürlüğü
176	4200	EMİR	ÖZCAN	BURO ELEMANI	E	15.07.2003	Lisans	Yazı İşleri Müdürlüğü
177	4201	İRFAN	MAKİNACI	SOFOR	E	15.07.2003	İlkokul	Veterinerlik İşleri Müdürlüğü
178	4203	SELAMİ	ARDAHAN	BURO ELEMANI	E	30.07.2003	Lisans	Sağlık İşleri Müdürlüğü
179	4208	SELAHATTİN	TOPRAK	BEKCI	E	01.09.2003	İlkokul	Kültür ve Sos.İşl. Müdürlüğü
180	4211	KEVSER	PALIT YAVUZ	BURO ELEMANI	K	15.09.2003	Ön Lisans	Destek Hizmetleri Müdürlüğü

181	4221	SAADETTİN	SEVER	SOFOR	E	15.04.2004	Ortaokul	Yazı İşleri Müdürlüğü
182	4224	FAHRETTİN	GÜNER	SOFOR	E	11.05.2004	Ortaokul	İmar ve Şehircilik Müdürlüğü
183	4228	YILMAZ	EKERER	USTA	E	01.06.2004	Ortaokul	Zabıta Müdürlüğü
184	4229	GÜLSEV	ATEŞ	ŞEHİR PLANCISI	K	01.06.2004	Lisans	İmar ve Şehircilik Müdürlüğü
185	4230	ZEYNEL	İNCE	ZİRAAT MÜHENDİSİ	E	15.06.2004	Lisans	Fen İşleri Müdürlüğü
186	4231	TUBA	KAYA	BAŞKAN SKT.	K	15.06.2004	Lise	Yazı İşleri Müdürlüğü
187	4232	NEŞE	ŞAHİNOĞLU	ZİRAAT TEKNİKERİ	K	15.06.2004	Ön Lisans	Fen İşleri Müdürlüğü
188	4233	ÜNZÜLE	BAYSAL	BURO ELEMANI	K	15.06.2004	Lisans	Zabıta Müdürlüğü
189	4243	CEM	ÖZPİRİNCİ	GÜVENLİK SORUMLUSU	E	09.08.2004	Lise	İK ve Eğitim Müdürlüğü
190	4244	TARIK BURAK	EVİN	BURO ELEMANI	E	09.08.2004	Lisans	Mali Hizm.Müdürlüğü(Hesap İşleri)
191	4249	ASLIHAN	SAĞIR	BURO ELEMANI	K	15.09.2004	Lisans	Mali Hizm.Müdürlüğü(Hesap İşleri)
192	4250	FATMA	ÇOK	BURO ELEMANI	K	04.10.2004	Lise	Sağlık İşleri Müdürlüğü
193	4256	BÜNYAMİN	ASLAN	BEKCI	E	01.11.2004	İlkokul	Kültür ve Sos.İşl. Müdürlüğü
194	4258	YUSUF	KAYMAZ	BURO ELEMANI	E	22.11.2004	Lise Dengi M.O.(3 Yıl)	Yazı İşleri Müdürlüğü
195	4259	BURHAN	KARAHASANOĞLU	SANTRAL ELEMANI	E	22.11.2004	Lise Dengi M.O.(3 Yıl)	Yazı İşleri Müdürlüğü
196	4260	ÖZCAN	ÇAĞLI	BURO ELEMANI	E	25.11.2004	Ortaokul	Destek Hizmetleri Müdürlüğü
197	4261	M.HAKAN	ATLIBATUR	BURO ELEMANI	E	25.11.2004	Lise	İmar ve Şehircilik Müdürlüğü
198	21199	YAVUZ	BÜYÜKKAYA	BURO ELEMANI	E	03.10.2005	Lise Dengi M.O.(3 Yıl)	Kültür ve Sos.İşl. Müdürlüğü
199	21299	NIHAL	DEMİR	BURO ELEMANI	K	03.10.2005	Ön Lisans	Strateji Geliştirme Müdürlüğü
200	21300	GÜLCAY	ÖZEN	BURO ELEMANI	K	03.10.2005	Lise Dengi M.O.(3 Yıl)	İK ve Eğitim Müdürlüğü
201	21400	M.MUSTAFA	GÜMÜŞ	BİLGİSAYAR O.TEKİNİKERİ	E	05.10.2005	Ön Lisans	Destek Hizmetleri Müdürlüğü
202	21999	KADİR	KÖSEM	ISCI	E	20.02.2006	Lise	Su ve Kanalizasyon Müdürlüğü
203	22099	MURAT	SELVİ	HARİTA KADASTRO TEKNİKERİ	E	01.03.2006	Ön Lisans	Fen İşleri Müdürlüğü
204	22100	SERAP	HAYKIR	HEMŞİRE	K	01.03.2006	Lisans	Sağlık İşleri Müdürlüğü
205	22101	CANSU	ÇOTUK	BURO ELEMANI	K	01.03.2006	Lise	Temizlik İşleri Müdürlüğü
206	22199	ÖZCAN	İLA	ISCI	E	01.03.2006	Ortaokul	İK ve Eğitim Müdürlüğü
207	22200	GÜRKAN	KAŞIKÇI	ISCI	E	01.03.2006	Ortaokul	İşletme ve İşirakler Müdürlüğü
208	22904	MUSTAFA	SARAÇ	ELEKTİRİKÇİ	E	18.04.2006	Lise	Kültür ve Sos.İşl. Müdürlüğü
209	22906	GÜLGÖNÜL	BOZOĞLU	YG-21 GENEL SEKRETERİ	K	18.04.2006	Yüksek Lisans	Sağlık İşleri Müdürlüğü
210	22907	HÜSMEN	ÇOBAN	OPERATÖR(MOBİL VİNC)	E	18.04.2006	Lise Dengi M.O.(3 Yıl)	Fen İşleri Müdürlüğü
211	22999	NESRİN	KURTULMAZ	İNŞAAT TEKNİKERİ	K	18.04.2006	Ön Lisans	İmar ve Şehircilik Müdürlüğü
212	23000	AZEM	KENAR	SOFOR	E	18.04.2006	İlkokul	Fen İşleri Müdürlüğü
213	23001	SEBAHAT	ŞEKER	UZMAN	K	18.04.2006	Doktora	Temizlik İşleri Müdürlüğü
214	23100	TOLGA	ŞENTÜRK	BURO ELEMANI	E	18.04.2006	Yüksek Lisans	Sağlık İşleri Müdürlüğü
215	23499	MANANA	ELVERMEZ YILMAZ	BEDEN EĞT.ÖĞRT.	K	09.06.2006	Lisans (5 Yıl)	Sağlık İşleri Müdürlüğü
216	23500	HİLAL	BARLAS	ANAOKULU ÖĞRETMENİ	K	09.06.2006	Lise Dengi M.O.(4 Yıl)	Sağlık İşleri Müdürlüğü
217	23899	GÖKHAN	TAŞTAN	BAHCIVAN	E	26.07.2006	Ortaokul	Fen İşleri Müdürlüğü

Sözleşmeli Statüde Çalışan Personel Listesi

S.NO	KURUM SİCİL	ADI	SOYADI	GÖREVİ	CİNSİYET	İŞE GİRİŞ TARİHİ	EĞİTİM DURUMU	GÖREV MÜDÜRLÜĞÜ
1	4142	MUSTAFA	DOĞAN	MUHENDİS(Sözl.)	E	20.09.02	Lisans	Fen İşleri Müdürlüğü
2	4237	AYŞİM	DEMİRCAN	MUHENDİS(Sözl.)	K	21.06.04	Lisans	Sağlık İşleri Müdürlüğü
3	4240	FERHAN	DEMİR BİLGİÇ	AVUKAT(Sözl)	K	01.07.04	Lisans	Hukuk İşleri Müdürlüğü
4	4241	MEHMET	KULABER	MUHENDİS(Sözl.)	E	01.07.04	Lisans	İmar ve Şehircilik Müdürlüğü
5	24299	SERAP	TÜRKYILMAZ	MUHENDİS(Sözl.)	K	15.11.06	Lisans (5 Yıl)	Sağlık İşleri Müdürlüğü
6	25099	ELİF	ÖZEK	MİMAR(Sözl.)	K	15.08.07	Lisans	Fen İşleri Müdürlüğü
7	25199	BURCU	HOPANCI	MİMAR(Sözl.)	K	15.08.07	Lisans	Fen İşleri Müdürlüğü
8	25299	ZÜBEYDE	ÇETİN	MİMAR(Sözl.)	K	15.10.07	Lisans	İmar ve Şehircilik Müdürlüğü
9	25500	KADİR	PEKER	MİMAR(Sözl.)	E	15.01.08	Lisans	Fen İşleri Müdürlüğü
10	25499	ARZU	YELE KARABULAK	MUHENDİS(Sözl.)	K	15.01.08	Lisans	İmar ve Şehircilik Müdürlüğü
11	27199	ZEYNEP	ÇAKIR	ŞEHİR PLANCISI(Sözl.)	K	15.08.08	Lisans	İmar ve Şehircilik Müdürlüğü
12	27400	MUHAMMET MUSTAFA	TOKAY	MUHENDİS(Sözl.)	E	15.10.08	Lisans	Fen İşleri Müdürlüğü

4.3. Hizmet İçi Eğitim

Belediyemizce 2008 yılı içerisinde gerçekleştirilen hizmet içi eğitimlere ilişkin bilgiler aşağıdaki gibidir:

Sıra No	Eğitimin Konusu	Eğitim Verilen Kişi Sayısı
1	Bilgisayar Operatörlüğü	28
2	Bilişim Suçları	44
3	Zabıta Memurları Ve İtfaiye Erleri Oryantasyon Eğitimi	21
4	Zabıta Memurları ve İtfaiye Erleri "Aday Memurların Temel Eğitimi"	22
5	Zabıta Memurları ve İtfaiye Erleri "Aday Memurların Hazırlayıcı Eğitimi"	22
6	Resmi Yazışma Kuralları	29
7	Toplam Kalite Yönetimi Eğitimi	30
8	Stratejik Planlama	43
9	Taskip İtfaiye Eri "Aday Memurların Temel Eğitimi"	15
10	Kamu İhale Mevzuatı ve Güncel Değişiklikler	8
11	Örgütsel Çatışma Yönetimi	16
12	Örgütsel Stres Yönetimi	12
13	Hasta Hakları	20

5- Sunulan Hizmetler

Belediyemizce 5393 Sayılı Belediye Kanunu ve diğer ilgili mevzuat hükümleri uyarınca mahalli ve müşterek ihtiyaçların karşılanmasına yönelik olarak sunulan hizmetler aşağıdaki gibidir.

- **Fen Hizmetleri**
 - Yol yapım ve tamir işleri
 - Tretuar yapım ve tamir işleri
 - Yağmu kanalı yapım işleri
 - Park, bahçe ve semt spor alanları yapım, onarım ve bakım hizmetleri
- **Temizlik Hizmetleri**
 - Çevre temizliği ve katı atıkların toplanması ve tahliyesi
 - Cadde ve sokakların yıkanması hizmetleri
 - Tıbbi atıkların toplanması ve tahliye hizmetleri
 - Larva ve uçkun mücadelesi
- **Veterinerlik Hizmetleri**
 - Mezbaha hizmetleri
 - Başiboş kedilerin rehabilitasyonu hizmetleri
 - Başiboş köpeklerin toplanması hizmetleri
 - Sahipli evcil hayvanların kayıt hizmetleri
- **İtfaiye Hizmetleri**
 - Doğal afetlerde arama – kurtarma hizmetleri
 - Su – Hava – İklim – Heyelan ve Karla mücadele bazlı olaylara müdahale hizmetleri
 - Yangın söndürme ve kurtarma hizmetleri
 - Trafik kazalarına müdahale ve kurtarma hizmetleri
 - Özel – Resmi Kurum ve Kuruluşlar ile vatandaşlara yönelik yangın güvenliği ve yanma bilgisi eğitim hizmetleri
- **Zabıta Hizmetleri**
 - Kontrol ve denetim hizmetleri
 - Huzur ve sükun hizmetleri
 - Nizam ve intizam hizmetleri

- **Trafik Hizmetleri**
 - Sinyalizasyon hizmetleri
 - Güzergah ve durak belirleme hizmetleri
 - Yönlendirme bilgi, sokak ve cadde levha hizmetleri
- **İmar Hizmetleri**
 - İmar uygulama hizmetleri
 - İmar planlama hizmetleri
 - Kamulaştırma hizmetleri
 - Yapı kontrol hizmetleri
 - Ruhsat hizmetleri
- **Sağlık Hizmetleri**
 - Poliklinik hizmetleri
 - Cenaze defin ruhsat hizmetleri
 - Halk sağlığı bilgilendirme hizmetleri
 - Yaşlı bakım ve huzurevi hizmetleri
 - Cenaze ve hasta nakil hizmetleri
- **Su-Kanalizasyon Hizmetleri**
 - Su şebekesi, dağıtım ve onarım hizmetleri
 - Kanal şebekesi, tahliye ve onarım hizmetleri
- **Diğer Hizmetler**
 - Kültür – sanat hizmetleri
 - Evlenme akit hizmetleri
 - Fakir ailelere yardım hizmetleri
 - Stratejik geliştirme hizmetleri
 - Diğer hizmetlere, faaliyetler ve projeler bölümünde değinilecektir.

5393 Sayılı Belediye Kanununun 53. Maddesi uyarınca Belediyemiz tarafından yangın, sanayi kazaları, deprem ve diğer doğal afetlerden korunmak veya bunların zararlarını azaltmak amacıyla beldenin özelliklerini de dikkate alarak gerekli Afet ve Acil Durum Yönetim Plânı hazırlanmıştır.

Plan çerçevesinde acil yardım ve hizmet grupları oluşturulmuştur. Yalova Belediyesi tarafından hazırlanan Afet ve Acil Durum Yönetim Plânı, İl Afet ve Koordinasyon Merkezi tarafından hazırlanan İl Afet ve Acil Durum Planı ile uyumu bakımından, İl Afet ve Koordinasyon Merkezi Başkanlığına gönderilmiştir.

6- Yönetim ve İç Kontrol Sistemi

5018 Sayılı Kamu Mali Yönetimi ve Kontrol Kanunu ile 5393 Sayılı Belediye Kanunu hükümleri uyarınca hazırlanan Yalova Belediyesi Stratejik Planında, belediyemizin ilkeleri aşağıdaki şekilde tespit edilmiştir.

- | | |
|---------------------|-----------------------|
| • Yasallık | • Birliktelik |
| • Açıklık | • Etkinlik |
| • Liderlik | • Liyakat |
| • Ortaklık | • Empati |
| • Verimlilik | • Dinamizm |
| • Adalet | • İletişim |
| | • Yenilikçilik |
| | • Eşgüdüm |
| | • Sosyallik |
| | • İnanç |

Yalova Belediyesi'nde yukarıda ifade edilen ilkeler ışığında ve bu ilkeleri yaşama geçirmek amacıyla üst yönetimce Kalite Yönetim Sisteminin uygunluğu, yeterliliği, etkinliği ve sürekliliği Yönetimin Gözden Geçirilmesi Toplantıları ile gözden geçirilmektedir.

Ayrıca Kalite Yönetim Sistemi ile ilgili faaliyetlerin ve sonuçların planlanan düzenlemelere uygunluğunu doğrulamak ve etkinliğini belirlemek üzere periyodik İç Tetkikler yapılmaktadır. İç Tetkikler uygulamaların ve tutulan kayıtların sisteme uygunluğunu; vatandaş memnuniyetinin artmasını; hizmet sunumlarının hızlanmasını ve sistemin etkinliğinin denetlenmesini sağlamaya yönelik olarak yapılmaktadır.

Yalova Belediyesi Kalite Yönetim Sistemi Performans ölçümleri çerçevesinde vatandaş taleplerinin karşılanıp karşılanmadığı hakkında vatandaş algılaması (memnuniyeti) ile gerçekleştirilen hizmetlere yönelik bilgiler izlenmektedir. Hizmet sonrası vatandaşla yapılan anketlerle, hizmet binasında bulunan öneri ve şikayet kutuları, kurumsal e-posta adresine gönderilen öneri ve şikayet mesajları ile Halkla İlişkiler ve Hizmet Masaları tarafından takip edilip değerlendirmeler periyodik olarak yapılmakta; vatandaş geri beslemesi telefon ve ilan panosu aracılığıyla gerçekleştirilmekte; Rapor sonuçları üst yönetime sunulmaktadır.

II- AMAÇ ve HEDEFLER

A- İdarenin Amaç ve Hedefleri

Yalova Belediyesi 2007 – 2009 Staratejik Planında aşağıdaki hedeflere ulaşılması öngörülmüştür:

1. Belediye sınırları içerisinde sahil bandının halka açık olarak kullanılması amacıyla peyzaj ve çevre düzenlemesi yapılması
2. Eski TİGEM alanında Samanlı Dersinin doğusunda ve batısında bulunan tarım alanlarında “Kolleksiyon Bahçeleri” oluşturulması
3. Yalova Turizm Merkezinde, turizm alanları ve termal turizm alanları oluşturularak turzime açılması
4. 1/25.000’lik Çevre Düzeni Planı’na uygun olarak 1/5.000’lik Nazım İmar Planı hazırlanması
5. Belediyemiz sınırları içerisinde niteliksiz ve çarpık yapılaşma oluşmuş alanlarda kentsel dönüşüm projeleri yapılması
6. Eski çöp depolama alanının kapatılarak çöplerin temizlenmesi; Yalova Belediyesi’ne gelir getirecek ve Yalova’ya katma değer sağlayacak şekilde değerlendirilmesi
7. Şehrin merkezinde bulunan mahrukatchıların, inşaat malzemeleri satış mağazalarının, oto galericilerinin ve odun – kömür satış yerlerinin meskun mahal dışını çıkartılması
8. Belediye sınırları içerisindeki yoğunluklu meskun mahaller ve ticari alanlar olan Rüstempaşa Mahallesi, Fevzi Çakmak Mahallesi ve Süleymanbey Mahallesinde katlı otopark yapılması
9. Yalova’nın tanıtımına ve turistik gelişmesine katkıda bulunmak üzere “Kimlik Binaları” oluşturulması
10. Yalova Merkezde konut ihtiyacını karşılamak ve güvenli yapılaşmayı sağlamak amacıyla Toplu Konut Projeleri yapılmasına imkan sağlamak
11. İl Merkezinden geçen dereler başta olmak üzere dere ıslah çalışmaları yapılması
12. Yalova İli Katı Atık Yönetim Planının oluşturularak uygulamaya konulması
13. Kanalizasyon sisteminin artırılması amacıyla Atıksu Arıtma Tesisi kurulması
14. Sağlıklı ve yeşil bir çevrenin oluşturulması amacıyla kişi başına düşen yeşil alan miktarının artırılması
15. Yalova Belediyesi sınırları içinde bulunan yerleşim alanlarındaki mevcut şebekelerin rehabilite edilmesi
16. Belediyenin insan kaynaklarının verimli kullanılması amacıyla, kamu personeli eliyle yürütülmesi zorunlu olmayan hizmetlerin Norm Kadro İlke ve Standartları çerçevesinde hizmet satınalma yoluyla yürütülmesi
17. Belediyemizin mali kaynaklarının iyileştirilmesi çerçevesinde; mevcut kaynakların verimli hale getirilmesi ve yeni gelir kaynakları oluşturulması
18. Yalovamızın, kültür, sanat ve turizm açısından tanıtılması amacıyla; kültürel, sanatsal ve sportif alanda faaliyetler yapılması ve yapılan faaliyetlerin desteklenmesi
19. Sosyal bakımdan dezavantajlı kesimlerin toplum hayatına kazandırılması ve yaşam kalitelerinin iyileştirilmesi amacıyla gerekli destek mekanizmalarının kurulması ve meslek edindirmeye yönelik yetişkin eğitimleri düzenlenmesi
20. Dünya Sağlık Örgütü Sağlıklı Şehirler Ağı 2007 – 2011 5. Faza üye olunması
21. Sağlıklı yaşamın geliştirilmesi amacıyla; önlenebilir hastalıklara ve ölümlere yol açan nedenlerle ilgili olarak bilgilendirme kampanyaları düzenlenmesi
22. Kent merkezinde sağlıklı ulaşımın sağlanabilmesi için gerekli planlamanın yapılması ve plana uygun düzenlemelerin hayata geçirilmesi
23. Kadın, yaşlı ve çocukların kentsel yaşama daha aktif katılımını sağlamak üzere, gerekli destek, danışmanlık ve takip hizmetlerinin geliştirilmesi
24. 5393 Sayılı Belediye Kanununun 76. Maddesi ve bu maddeye dayalı olarak yürürlüğe giren Kent Konyesi Yönetmeliği hükümleri uyarınca ilgili mevzuatta belirtilen şartlara uygun olarak Yalova Kent Konseyi’nin oluşturulması

B- Temel Politikalar ve Öncelikler

Yalova Belediyesinin temel politikaları ve önceliklerini aşağıdaki şekilde sıralamak mümkündür:

- Yalova Halkının ihtiyaçlarına uygun yerel hizmetleri karşılamaya yönelik projelerin hayata geçirilmesi
- Yalova halkının belediye sınırları içerisinde sağlıklı ve düzenli bir çevrede yaşamasını temin etmek ve kentsel mekanlardan daha aktif yararlanmasının sağlanması
- Şehrin ekonomik, sosyal, kültürel ve eğitsel gelişimini sağlayacak tüm girişimlere destek olunması
- Yalova halkının kültür sanat hayatını canlandıracak aktiviteler düzenlemek ve kültür sanat projelerinin gerçekleştirilmesini sağlamak
- Belediye hizmetlerine ulaşmakta zorluk çeken ya da imkanları elvermeyen vatandaşlarımıza belediye hizmetlerinin ulaştırılması ve hizmetlerden yararlanmalarının sağlanması
- Bu temel politikaların yaşama geçirilebilmesi amacıyla 2008 bütçe hedeflerinin yüksek oranda gerçekleştirilmesi

III- FAALİYETLERE İLİŞKİN BİLGİ VE DEĞERLENDİRME

A- Mali Bilgiler

1- Bütçe Uygulama Sonuçları

1.1 Gelir Bütçesi Uygulama Sonuçları

Yalova Belediyesi 2008 yılı Gelir Bütçesi uygulama sonuçları aşağıdaki gibidir.

01	VERGİ GELİRLERİ		5.657.570,76
12	MÜLKİYET ÜZERİNDEN ALINAN VERGİLER	2.384.756,23	
13	DAHİLDE ALINAN MAL VE HİZMET VERGİSİ	1.453.616,63	
16	HARÇLAR	1.719.560,39	
19	BAŞKA YERDE SINIFLANDIRILAMAYAN VERDİLER	99.637,51	
3	TEŞEBBÜS VE MÜLKİYET GELİRLERİ		9.815.469,98
31	MAL VE HİZMET SATIŞ GELİRLERİ	8.042.032,18	
34	KURUMLAR HASILATI	0,00	
36	KİRA GELİRLERİ	1.773.437,80	
39	DİĞER TEŞEBBÜS VE MÜLKİYET GELİRLERİ	0,00	
4	ALINAN BAĞI VE YARDIMLAR İLE ÖZEL GELİRLER		640.500,00
41	YURT DISINDAN ALINAN BAĞIŞ VE YARDIMLAR	0,00	
42	MERKEZİ YÖNETİM BÜTÇESİNE DAHİL ADARELERDEN ALINAN BAĞIŞ VE YARDIMLAR	0,00	
43	DİĞER İDARELERDEN ALINAN BAĞIŞ VE YARDIMLAR	0,00	
44	KURUMLARDAN VE KİŞİLERDEN ALINAN YARDIM VE BAĞIŞLAR	590.500,00	
45	PROJE YARDIMLARI	50.00,00	
46	ÖZEL GELİRLER	0,00	
5	DİĞER GELİRLER		15.002.893,47
51	FAİZ GELİRLERİ	99.361,91	
52	KİŞİ VE KURUMLARDAN ALINAN PAYLAR	11.390.820,20	
53	PARA CEZALARI	1.553.606,18	
59	DİĞER ÇEŞİTLİ GELİRLER	1.959.105,18	
6	SERMAYE GELİRLERİ		10.814.708,08
61	TAŞINMAZ SATIŞ GELİRLERİ	10.814.708,08	
62	TAŞINIR SATIŞ GELİRLERİ	0,00	
63	MENKUL KIYMET VE VARLIK SATIŞ GELİRLERİ	0,00	
8	ALICAKLARDAN TAHSİLAT		211.159,26
81	YURT İÇİ ALICAKLARDAN TAHSİLAT	211.159,26	
9	RED VE İADELER(-)		0,00
	GENEL TOPLAM	42.142.301,55	42.142.301,55

2008 Mali yılında 58.306.787.82 -TL. gerçekleşen tahakkukun, 42.142.301,55 TL si tahsil edilmiştir. 2009 yılına 16.164.486,27-TL. tahakkuk artığı devretmiştir. Tahsil edilen gelirlere 3.475.943,45 -TL. red ve iadeler ayrılarak ilgili kurumlara ödenmiş net gelirimiz 38.666.358,10-TL dir .

1.2 Gider Bütçesi Uygulaması

Yalova Belediyesi 2008 yılı Gider Bütçesi uygulama sonuçları aşağıdaki gibidir.

46770202	1	ÖZEL KALEM	619.398,31
46770224	1	HUKUK İŞLERİ	5.160.735,63
46770230	1	MAKİNA İKMAL SERVİSİ	2.299.050,08
46770231	1	MALİ HİZMETLER MÜDÜRLÜĞÜ	5.717.638,26
46770235	1	DESTEK HİZMETLERİ	891.321,30
46770238	1	YAZI İŞLERİ MÜDÜRLÜĞÜ	1.367.396,35
46770240	1	İNSAN KAYNAKLARI MÜDÜRLÜĞÜ	1.364.293,85
46770241	1	İŞLETME VE İŞTİRAKLER MÜDÜRLÜĞÜ	1.038.505,07
46770242	1	STRATEJİ GELİŞTİRME MÜDÜRLÜĞÜ	289.631,71
		GENEL KAMU HİZMETLERİ TOPLAM	
46770233	3	İTFAİYE MÜDÜRLÜĞÜ	1.401.835,36
46770239	3	TRAFİK SERVİSİ	587.468,11
46770239	3	ZABITA MÜDÜRLÜĞÜ	982759,35
		KAMU DÜZENİ VE GÜVENLİK HİZMETLERİ TOPLAM	
46770230	4	FEN İŞLERİ MÜDÜRLÜĞÜ	16.954.684,65
46770237	4	VETERİNERLİK MÜDÜRLÜĞÜ	304.157,84
		EKONOMİK İŞLER VE HİZMETLER TOPLAM	
46770236	5	TEMİZLİK İŞLERİ MÜDÜRLÜĞÜ	7.527.911,90
		ÇEVRE KORUMA HİZMETLERİ TOPLAM	
46770232	6	İMAR VE ŞEHİRCİLİK MÜDÜRLÜĞÜ	2.174.889,16
46770243	6	SU VE KANALİZASYON MÜDÜRLÜĞÜ	3.258.283,05
		İSKAN VE TOPLUM REFAHI HİZMETLERİ TOPLAM	
46770209	7	SAĞLIK İŞLERİ MÜDÜRLÜĞÜ	3.385.466,73
		SAĞLIK HİZMETLERİ TOPLAM	
46770230	8	PARK PAHÇE SERVİSİ	943.008,46
46770234	8	KÜLTÜR İŞLERİ MÜDÜRLÜĞÜ	2.200.764,47
		DİNLENME, KÜLTÜR VE DİN HİZMETLERİ TOPLAM	
		GENEL TOPLAM	58.469.199,64

1.3. Ek Bütçe

2008 mali yılında meclis kararı ile 21.370.000,00 TL Ek Bütçe ve 19.613.111,00.-TL Aktarma ve Eksiltme Belediye Başkanın yetkisiyle aşağıda belirtilen ilgili birimlerin bütçelerine işlenmiştir.

MECLİS EK BÜTÇE		
ÖZEL KALEM MÜDÜRLÜĞÜ	120.000,00	
İNSAN KAYNAKLARI MÜDÜRLÜĞÜ	150.000,00	
SAĞLIK İŞLERİ MÜDÜRLÜĞÜ	250.000,00	
HUKUK İŞLERİ MÜDÜRLÜĞÜ	3.700.000,00	
DESTEK HİZMETLERİ MÜDÜRLÜĞÜ	30.000,00	
FEN İŞLERİ MÜDÜRLÜĞÜ	11.500.000,00	
İŞLETME VE İŞTİRAKLER MÜDÜRLÜĞÜ	170.000,00	
MALİ HİZMETLER MÜDÜRLÜĞÜ	3.370.000,00	
SU KANAL MÜDÜRLÜĞÜ	580.000,00	
TEMİZLİK İŞLERİ MÜDÜRLÜĞÜ	1.500.000,00	
TOPLAM	21.370.000,00	
VERGİ GELİRLERİ		1.928.000,00
TEŞEBBÜS VE MÜLKİYET GELİRLERİ		3.200.000,00
ALINAN BAĞIŞ VE YARDIMLAR		1.000.000,00
DİĞER GELİRLER		4.442.000,00
SERMAYE GELİRLERİ		800.000,00
ACIK FAZLA BORÇLANMA		10.000.000,00
TOPLAM		21.370.000,00
MECLİS VE ENCÜMEN KARARLARI İLE ARTTIRMA VE EKSİLTME		
ÖZEL KALEM	288.350,00	ARTTIRMA
İNSAN KAYNAKLARI	334.081,00	ARTTIRMA
SAĞLIK İŞLERİ MÜDÜRLÜĞÜ	1.856.102,00	ARTTIRMA
HUKUK İŞLERİ MÜDÜRLÜĞÜ	1.115.305,00	ARTTIRMA
DESTEK HİZMETLERİ MÜDÜRLÜĞÜ	573.400,00	ARTTIRMA
MAKİNE İKMAL SERVİSİ	242.855,00	ARTTIRMA
FEN İŞLERİ SERVİSİ	3.247.490,00	ARTTIRMA
PARK BAHÇE SERVİSİ	308.150,00	ARTTIRMA
İMAR İŞLERİ MÜDÜRLÜĞÜ	895.115,00	ARTTIRMA
İŞLETME İŞTİRAKLER	371.141,00	ARTTIRMA
İTFAİYE MÜDÜRLÜĞÜ	716.685,00	ARTTIRMA
KÜLTÜR VE SOSYAL İŞLER MÜDÜRLÜĞÜ	351.411,00	ARTTIRMA
MALİ HİZMETLER MÜDÜRLÜĞÜ	979.305,00	ARTTIRMA
STRATEJİ GELİŞTİRME MÜDÜRLÜĞÜ	190.950,00	ARTTIRMA
SU KANAL MÜDÜRLÜĞÜ	848.452,00	ARTTIRMA
TEMİZLİK İŞLERİ MÜDÜRLÜĞÜ	5.939.950,00	ARTTIRMA
VETERİNERLİK İŞLERİ MÜDÜRLÜĞÜ	70.300,00	ARTTIRMA
YAZI İŞLERİ MÜDÜRLÜĞÜ	523.241,00	ARTTIRMA
TARİF SERVİSİ	61.120,00	ARTTIRMA
ZABITA MÜDÜRLÜĞÜ	699.708,00	ARTTIRMA
TOPLAM	19.613.111,00	
ÖZEL KALEM	231.350,00	EKSİLTME
İNSAN KAYNAKLARI	277.081,00	EKSİLTME
SAĞLIK İŞLERİ MÜDÜRLÜĞÜ	664.802,00	EKSİLTME

HUKUK İŞLERİ MÜDÜRLÜĞÜ	46.425,00	EKSİLTME
DESTEK HİZMETLERİ MÜDÜRLÜĞÜ	558.700,00	EKSİLTME
MAKİNE İKMAL SERVİSİ	354.655,00	EKSİLTME
FEN İŞLERİ SERVİSİ	2.197.490,00	EKSİLTME
PARK BAHÇE SERVİSİ	448.150,00	EKSİLTME
İMAR İŞLERİ MÜDÜRLÜĞÜ	1.184.515,00	EKSİLTME
İŞLETME İŞTİRAKLER	234.141,00	EKSİLTME
İTFAİYE MÜDÜRLÜĞÜ	431.335,00	EKSİLTME
KÜLTÜR VE SOSYAL İŞLER MÜDÜRLÜĞÜ	647.811,00	EKSİLTME
MALİ HİZMETLER MÜDÜRLÜĞÜ	5.109.435,00	EKSİLTME
STRATEJİ GELİŞTİRME MÜDÜRLÜĞÜ	190.950,00	EKSİLTME
SU KANAL MÜDÜRLÜĞÜ	778.452,00	EKSİLTME
TEMİZLİK İŞLERİ MÜDÜRLÜĞÜ	4.989.950,00	EKSİLTME
VETERİNERLİK İŞLERİ MÜDÜRLÜĞÜ	70.300,00	EKSİLTME
YAZI İŞLERİ MÜDÜRLÜĞÜ	523.241,00	EKSİLTME
TARİF SERVİSİ	461.120,00	EKSİLTME
ZABITA MÜDÜRLÜĞÜ	213.208,00	EKSİLTME
TOPLAM	19.613.111,00	

2- Temel Mali Tablolara İlişkin Açıklamalar

2.1. Gelir Bütçesi

Belediyemiz 2008 yılı toplam tahsilatının tahakkuka oranı aşağıdaki gibidir:

TAHAKKUK	58.306.787,82
TAHSİLAT	42.142.301,55
ORAN	%72,28

2.2 Gider Bütçesi

Yalova Belediyesi 2008 yılı Gider Bütçesi uygulamaları çerçevesindeki harcamalar aşağıdaki şekilde tasnif edilebilir.

CARİ TRANSFERLER	2.489.087,78
FAİZ GİDERLERİ	1.784.906,76
MAL VE HİZMET ALIM GİDERLERİ	26.246.680,17
PERSONEL GİDERLERİ	9.589.857,95
SERMAYE GİDERLERİ	14.740.175,96
SOSYAL GÜVENLİK KURUMLARINA DEVLET PRİMİ GİDERLERİ	1.400.066,02
SERMAYE TRANSFERLERİ	2.218.425,00
TOPLAM	58.469.199,64

Yalova Belediyesi 2008 yılı giderlerinin Kesinleşen Bütçeye oranı aşağıdaki gibidir:

CARİ TRANSFERLER	%4,26
FAİZ GİDERLERİ	%3,06
MAL VE HİZMET ALIM GİDERLERİ	%44,89
PERSONEL GİDERLERİ	%16,40
SERMAYE GİDERLERİ	%25,21
SOSYAL GÜVENLİK KURUMLARINA DEVLET PRİMİ GİDERLERİ	%2,39
SERMAYE TRANSFERLERİ	%3,79
2008 YILI BÜTÇEYE GÖRE HARCAMA ORANI TOPLAMI	%87,11

2.3. Mali Tablolara İlişkin Değerlendirmeler

2008 mali yılında 3327 Verile Emri , 3157 Gelir Muhasebe Fişi , 1834 Reddiyet Muhasebe Fişi , 349 Tahakkuk Muhasebe Fişi, 275 Virman Muhasebe Fişi, 170 Avans, 148 Mahsup ve diğer fişler olmak üzere toplam 9324 yevmiye işlem görmüş.

5393 sayılı Belediye Kanununun 33. maddesine istinaden 2008 mali yılında Belediye Başkanlığına 67.120.000,00 TL. harcama yetkisi verilmiş olup ; 58.469.199,64 TL.sı kullanılmış, 8.650.800,36 TL.sı imha edilmiştir.

2008 mali yılında meclis kararı ile 21.370.000,00 TL Ek Bütçe ve 19.613.111,00.-TL Aktarma ve Eksiltme Belediye Başkanın yetkisiyle aşağıda belirtilen ilgili birimlerin bütçelerine işlenmiştir.

2008 yılı Kesin Mizanı aşağıdaki gibidir:

102	BANKA HESABI	207.084,61	103	VERİLEN ÇEKLER VE GÖNDERME EMİRLERİ HESABI (-)	87.199,32
109	BANKA KREDİ KARTLARINDAN ALACAKLAR HESABI	28.982,32	257	BİRİKMİŞ AMORTİSMANLAR HESABI (-)	16.484.946,57
121	GELİRLERDEN TAKİPLİ ALACAKLAR HESABI	15.754.246,82	300	BANKA KREDİLERİ HESABI	4.096.342,41
122	GELİRLERDEN TECİRLİ ALACAKLAR HESABI	11.727,45	320	BÜTÇE EMANETLERİ HESABI	12.944.842,52
140	KİŞİLERDEN ALACAKLAR HESABI	71.781,84	330	ALINAN DEPOZİTO VE TEMİNATLAR HESABI	1.624.506,78
190	DEVREDEN KATMA DEĞER VERGİSİ HESABI	13.663.232,57	333	EMANETLER HESABI	611.653,00
220	GELİRLERDEN ALACAKLAR HESABI	247.214,81	368	VADESİ GEÇMİŞ, ERTELENMİŞ VEYA TAKSİTLENDİRİLMİŞ VERGİ VE DİĞER YÜKÜMLÜLÜKLER HESABI	9.367.926,34
222	GELİRLERDEN TECİLLİ ALACAKLAR HESABI	151.297,19	400	BANKA KREDİLERİ HESABI	13.363.271,12
240	MALİ KURLUŞLARA YATIRILAN SERMAYELER HESABI	998.767,91			
241	MAL VE HİZMET ÜRETEN KURULUŞLARA YATIRILAN SERMAYELER HESABI	3.854.000,00	500	NET DEĞER HESABI	77.197.285,13
250	ARAZİ VE ARSALAR HESABI	62.639.310,44	570	GEÇMİŞ YILLAR OLUMLU FAALİYET SONUÇLARI HESABI	6.098.600,31
251	YERALTI VE YERÜSTÜ DÜZENLERİ HESABI		590	DÖNEM OLUMLU FAALİYET SONUCU HESABI	
252	BİNALAR HESABI	11.595.683,13	911	TEMİNAT MEKTUPLARI EMANETLERİ HESABI	3.535.966,64
253	TESİS, MAKİNE VE CİHAZLAR HESABI	211.889,65	913	KİŞİLERE AIT MENKUL KIYMET EMANETLERİ HESABI	39.000,00
254	TAŞITLAR HESABI	1.770.097,46			
255	DEMİRBAŞLAR HESABI	1.430.104,31			
580	GEÇMİŞ YILLAR OLUMSUZ FAALİYET SONUÇLARI HESABI(-)	25.561.696,36			
591	DÖNEM OLUMSUZ FAALİYET SONUCU HESABI	3.679.456,63			
910	TEMİNAT MEKTUPLARI HESABI	3.535.966,64			
912	KİŞİLERE AIT MENKUL KIYMETLER HESABI	39.000,00			
	TOPLAM	145.451.540,14			145.451.540,14

2.4. Satın Alma ve İhaleler

Yalova Belediyesi'nce 2008 yılı bütçe uygulaması çerçevesinde aşağıdaki satın alma ve ihale işlemleri yapılmıştır.

2008 YILI İÇİNDE 4734 KAMU İHALE KANUNUNA GÖRE YAPILAN İHALELER								
SIRA NO	İHALE KAYIT NUMARASI	İHALE TARİHİ	İHALE USULÜ	İHALEYİ TALEP EDEN BİRİM	İHALENİN ADI	İHALEYİ ALAN FİRMA	İHALE MİKTARI	AÇIKLAMA
1	2008/1539	15.01.2008	19.Mad. Açık	FEN İŞLERİ MÜDÜRLÜĞÜ	SAFFET ÇAM İLK OKULU TADILATI YAPILMASI	YALOVA YİĞİT İNŞ.TURZ.PAZ.LTD.ŞTİ.	12.292,99	
2	2008/1722	15.01.2008	19.Mad. Açık	SU KANALİZASYON MÜDÜRLÜĞÜ	BİLGİSAYAR VE YAZICI ALIM	İPTAL		Hiçbir istekli teklif vermedi.
3	2008/1582	07.02.2008	19.Mad. Açık	FEN İŞLERİ MÜDÜRLÜĞÜ	7 ADET DAMPERLİ KAMYON KİRALANMASI	YAVUZASLAN İNŞ.LTD.ŞTİ.	353.808,00	
4	2008/6960	12.02.2008	19.Mad. Açık	SAĞLIK İŞLERİ MÜDÜRLÜĞÜ	SAĞLIK-SOSYAL İHTİYAÇ VE İLETİŞİM HİZMETİ ALIM	TAS YARDIM VE DESTEK HİZMETLERİ LTD.ŞTİ.	189.000,00	
5	2008/4829	11.02.2008	19.Mad. Açık	SU KANALİZASYON MÜDÜRLÜĞÜ	23 PERSONEL İLE SU SAYAÇ OKUMA HİZMETİ ALIM	ÇEVTEM TEM.İNŞ.SAN.VE TİC.LTD.ŞTİ.	168.705,00	
6	2008/10187	28.02.2008	19.Mad. Açık	ZABITA MÜDÜRLÜĞÜ	2008 YILI SÜRÜCÜLÜ HİZ.ARACI KİRALANMASI (9 AYLIK)	NECMETTİN MERAL	135.212,40	
7	2008/8550	28.01.2008	19.Mad. Açık	TEMİZLİK İŞLERİ MÜDÜRLÜĞÜ	PLASTİK ÇÖP KONTEYNERİ ALIM	TEKSİN KONTEYNER VE GALV. SAN. TİC.LTD.ŞTİ.	305.002,50	
8	2008/16649	18.02.2008	19.Mad. Açık	KÜLTÜR VE SOSYAL İŞLER MÜDÜRLÜĞÜ	AFİŞ PANKART VE BROŞÜR BASTIRILMASI İŞİ	İPTAL		
9	2008/20886	26.02.2008	19.Mad. Açık	SU KANALİZASYON MÜDÜRLÜĞÜ	AĞIR VASITA ŞOFÖRÜ ÇALIŞTIRMA HİZMETİ ALIM	İPTAL		Hiçbir istekli teklif vermedi.

10	2008/22516	28.02.2008	19.Mad. Açık	FEN İŞLERİ MÜDÜRLÜĞÜ & PARK BAHÇE SERVİSİ	RULO ÇİM ALIMI	ART GREEN PEYZAJ SAN.VE TİC.LTD.ŞTİ.	52.500,00	
11	2008/25998	07.03.2008	19.Mad. Açık	SAĞLIK İŞLERİ MÜDÜRLÜĞÜ	TIBBİ MALZEME ALIMI	İPTAL		Hiçbir istekli teklif vermedi.
12	2008/23850	14.03.2008	19.Mad. Açık	FEN İŞLERİ MÜDÜRLÜĞÜ	G.O.P.MAH. SPOR TESİS BİNASI YAPIMI	İPTAL		2 isteklinin teklif verdiği ve iki teklifinde yaklaşık maliyetin üzerinde olması nedeniyle
13	2008/25800	06.03.2008	19.Mad. Açık	ZABITA MÜDÜRLÜĞÜ	MEMUR PERSONEL İÇİN KIŞLIK GİYİM ALIMI	FİLOĞLU TEKSTİL SAN. VE TİC. LTD.ŞTİ.	7.000,00	
14	2008/25830	27.02.2008	21/B	ZABITA MÜDÜRLÜĞÜ	SÜRÜCÜLÜ HİZMET ARACI KİRALANMASI	NECMETTİN MERAL	15.971,50	
15	2008/28206	13.03.2008	19.Mad. Açık	DESTEK HİZ.MÜD. (Bilgi İşlem Servisi)	BİLGİSAYAR VE BİLGİSAYAR EKİPMANLARI ALIMI	İPTAL		Hiçbir istekli teklif vermedi.
16	2008/30040	14.03.2008	19.Mad. Açık	FEN İŞLERİ MÜDÜRLÜĞÜ	BELEDİYE HİZ.BİNASI Z.KAT TADİLATI YAPIMI	İPTAL		1 isteklinin teklif verdiği ve yaklaşık maliyetin üzerinde olması nedeniyle
17	2008/30392	28.03.2008	19.Mad. Açık	FEN İŞLERİ MÜDÜRLÜĞÜ	B.BAŞI MAH.VATAN CAD. TRETUAR YAPIMI	CEMALETTİN ACAR	296.385,00	
18	2008/30204	25.03.2008	19.Mad. Açık	FEN İŞLERİ MÜDÜRLÜĞÜ	BADGODESBERG PARKI DÜZENLEME YAPIMI	YALOVA YİĞİT İNŞ.TURZ.PAZ.LTD.ŞTİ.	117.798,00	
19	2008/30433	27.03.2008	19.Mad. Açık	FEN İŞLERİ MÜDÜRLÜĞÜ	YAĞMUR SUYU KANAL YAPIMI	ALTINBAŞ İNŞ.SAN VE TİC.LTD.ŞTİ.	109.121,00	

20	2008/30202	31.03.2008	19.Mad. Açık	FEN İŞLERİ MÜDÜRLÜĞÜ	İNŞAAT MALZ. ALIM	İPTAL		Hiçbir istekli teklif vermedi.
21	2008/32099	28.03.2008	19.Mad. Açık	FEN İŞLERİ MÜDÜRLÜĞÜ	DOĞU SAHİL BANDI DÜZENLEME YAPIMI	CEMALETTİN ACAR	161.180,22	
22	2008/32197	28.03.2008	19.Mad. Açık	FEN İŞLERİ MÜDÜRLÜĞÜ	ÇİFT TARAFLI ELEKTRİK HATLARININ YER ALTINA ALINMASI	AVAN YAPI İNŞ. MÜH.SAN.TİC.LTD.ŞTİ.	144.281,00	
23	2008/32703	20.03.2008	19.Mad. Açık	SAĞLIK İŞLERİ MÜDÜRLÜĞÜ	TIBBİ MALZEME ALIM	ÖNDEROĞLU TIBBİ VE MEDİKAL SAN.TİC.LTD.ŞTİ.	29.152,14	
24	2008/33769	17.03.2008	19.Mad. Açık	KÜLTÜR VE SOSYAL İŞLER MÜDÜRLÜĞÜ	İNKILAP GEMİSİ BELGESELİ HİZ.ALIMI	BAMBAŞKA BİR OLUŞUM YAP.YAYIN.REK.TUR.LTD.ŞTİ.	85.000,00	
25	2008/34726	25.03.2008	19.Mad. Açık	SAĞLIK İŞLERİ MÜDÜRLÜĞÜ	ARAÇ ALIM	ERDEĞER MOT.ARAÇ.VE İNŞ.SAN.VE TİC.A.Ş.	24.260,00	
26	2008/34522	24.03.2008	19.Mad. Açık	FEN İŞLERİ MÜDÜRLÜĞÜ	O.TERMİNALI B.OTPAK SİSTEMİ YAPILMASI	PARK SİSTEM KONT. SİST. OTOP.İŞL.TUR.SAN.VE TİC.A.Ş.	69.925,00	
27	2008/36167	27.03.2008	19.Mad. Açık	FEN İŞLERİ MÜDÜRLÜĞÜ	BELEDİYE HİZ.BİNASI Z.KAT TADİLATI YAPILMASI	İPTAL		2 isteklinin teklif verdiği ve yeterli rekabet koşulu sağlanamadığından nedeniyle
28	2008/39267	02.04.2008	19.Mad. Açık	FEN İŞLERİ MÜDÜRLÜĞÜ & PARK BAHÇE SERVİSİ	MODÜLER KABİN ALIM	İPTAL		Hiçbir istekli teklif vermedi.
29	2008/44448	14.04.2008	19.Mad. Açık	SU KANALİZASYON MÜDÜRLÜĞÜ	SFERO DÖKÜM BACA KAPAKLARI ALIM	MERT DÖKÜM MAKİNA İNŞ.SAN.TİC.LTD.ŞTİ.	21.000,00	

30	2008/44751	24.04.2008	19.Mad. Açık	FEN İŞLERİ MÜDÜRLÜĞÜ	YALOVA OTOGARI KÖPRÜLÜ KAVŞAK İKMAL İNŞAATI	İTER-AS İNŞAAT SAN. VE TİC.LTD.ŞTİ.	334.806,10	
31	2008/47131	30.04.2008	19.Mad. Açık	FEN İŞLERİ MÜDÜRLÜĞÜ	İNŞAAT MALZ. ALIM.	İPTAL		Hiçbir istekli teklif vermedi.
32	2008/46289	16.04.2008	19.Mad. Açık	FEN İŞLERİ MÜDÜRLÜĞÜ	ZEMİN KAZISI VE NAKLİ YAPILMASI	CEMALETTİN ACAR	75.400,00	
33	2008/49196	24.04.2008	19.Mad. Açık	FEN İŞLERİ MÜDÜRLÜĞÜ	İŞ MAKİNESİ OPERATÖR ÇALIŞTIRMA HİZ.ALIMI	İPTAL		Hiçbir istekli teklif vermedi.
34	2008/49087	13.05.2008	19.Mad. Açık	FEN İŞLERİ MÜDÜRLÜĞÜ	AGREGA ALIM	DANIŞ YAPI MAD.SAN LTD. ŞTİ.	847.500,00	
35	2008/53033	02.05.2008	19.Mad. Açık	KÜLTÜR VE SOSYAL İŞLER MÜDÜRLÜĞÜ	YÜRÜYEN KÖŞK MAKETİ ALIM	YAÇEV YALOVA ÇEV. HİZM. SAN.VE TİC.LTD.ŞTİ.	23.000,00	
36	2008/54293	29.04.2008	21/F	İMAR VE ŞEHİRCİLİK MÜDÜRLÜĞÜ	JEOLJİK-JEOTEKNİK-JEOFİZİK RAPORU HİZMETİ ALIM	YERTEK MÜH ARAŞ.VE SONDAJ TİC.LTD.ŞTİ.	55.500,00	
37	2008/56066	22.05.2008	19.Mad. Açık	SAĞLIK İŞLERİ MÜDÜRLÜĞÜ	MEFRUŞAT VE BÜRO MALZEMELERİ ALIM	İPTAL		4734 Sayılı Kamu İhale Kanununun 39.Maddesi gereğince tüm teklifler reddedilerek ihale iptal edilmiştir.
38	2008/64645	06.05.2008	19.Mad. Açık	SAĞLIK İŞLERİ MÜDÜRLÜĞÜ	GIDA MADDELERİ ALIM	BATUR GIDA SAN. TİC. LTD. ŞTİ	58.300,00	
39	2008/54734	06.05.2008	19.Mad. Açık	SAĞLIK İŞLERİ MÜDÜRLÜĞÜ	BİLGİSAYAR MALZEMELERİ ALIM	ENGİN TEKSTİL AKS.VE BİLGİSAYAR HİZ.LTD.ŞTİ.	20.002,71	

40	2008/56866	09.05.2008	19.Mad. Açık	SAĞLIK İŞLERİ MÜDÜRLÜĞÜ	AFİŞ, BROŞÜR VE BASKI MALZEMELERİ ALIM	İPTAL		4734 Sayılı Kamu İhale Kanununun 39.Maddesi gereğince tüm teklifler reddedilerek ihale iptal edilmiştir.
41	2008/59466	14.05.2008	19.Mad. Açık	FEN İŞLERİ MÜDÜRLÜĞÜ	İŞ MAKİNESİ KULLANIM İŞÇİLİĞİ HİZ.ALIMI	YABELTAŞ YALOVA İNŞ. OTOM. ULAŞ.ÇEVRE REK. TUR. KÜLTÜR SAN.TARIM VE HAYV. TAAH. SAN.TİC.A.Ş.	34.500,00	
42	2008/59426	15.05.2008	19.Mad. Açık	TEMİZLİK İŞLERİ MÜDÜRLÜĞÜ	LARVASİT VE İNSEKTİSİT ALIM	BELGA SAĞLIK VE ZİRAİ ÜRÜNLERİ LTD.ŞTİ SİS TARIM HALK SAĞLIĞI ÜRÜNLERİ LTD.ŞTİ.	5.400,00 45.000,00	
43	2008/61008	29.05.2008	19.Mad. Açık	FEN İŞLERİ MÜDÜRLÜĞÜ	İNŞAAT MALZEMELERİ ALIM	İPTAL		1 isteklinin teklif verdiği ve yaklaşık maliyetin üzerinde olması nedeniyle
44	2008/64070	16.05.2008	21/F	İMAR VE ŞEHİRCİLİK MÜDÜRLÜĞÜ	KESİN VE UYGULAMA PROJELERİ HAZIRLANMASI	ÇELİK YAPI İNŞ. PRO. MÜH. MAD.EMLAK SAN. VE TİC. LTD. ŞTİ.	16.000,00	
45	2008/64912	16.06.2008	19.Mad. Açık	FEN İŞLERİ MÜDÜRLÜĞÜ	BİTÜMLÜ SICAK KARIŞIM ASFALT BETONU ALIM	DANIŞ YAPI MAD.SAN LTD. ŞTİ.	1.083.500,00	
46	2008/67299	30.05.2008	19.Mad. Açık	ÖZEL KALEM MÜDÜRLÜĞÜ	DERGİ BASTIRILMASI (BELEDİYEMİZ DERGİSİ)	İPTAL		2 isteklinin teklif verdiği ve yeterli rekabet koşulu sağlanmadığından nedeniyle
47	2008/70822	05.06.2008	19.Mad. Açık	ZABITA MÜDÜRLÜĞÜ	2 ADET ARAÇ ALIM	ERDEĞER YAPI İNŞAAT PROJE MOTORLU ARAÇLAR VE SAN. VE TİC.A.Ş.	59.400,00	

48	2008/69357	06.06.2008	19.Mad. Açık	İTFAİYE MÜDÜRLÜĞÜ	YAZLIK KIYAFET ALIM	SÜMERAY TEKS.DERİ MAMÜLLERİ PAZ.TİC.LTD.ŞTİ.	9.290,00	
49	2008/73486	11.06.2008	19.Mad. Açık	SAĞLIK İŞLERİ MÜDÜRLÜĞÜ	BROŞÜR,AFİŞ VE BASKI MALZEMESİ ALIM	SAVA REKLAMTANITIM ORG. SAN.TİC.LTD.ŞTİ.	32.496,66	
50	2008/74150	12.06.2008	19.Mad. Açık	FEN İŞLERİ MÜDÜRLÜĞÜ	ASFALT YOL TAMİRATI YAPILMASI	İPTAL		1 isteklinin teklif verdiği ve yeterli rekabet koşulu sağlanamadığından nedeniyle
51	2008/74444	04.07.2008	19.Mad. Açık	KÜLTÜR VE SOSYAL İŞLER MÜDÜRLÜĞÜ	KONAKLAMA YEMEK AFİŞ SES VE IŞIK DÜZENİ HİZMETİ ALIM	YAÇEV YALOVA ÇEV. HİZM. SAN.VE TİC.LTD.ŞTİ.	221.800,00	
52	2008/73958	22.07.2008	19.Mad. Açık	FEN İŞLERİ MÜDÜRLÜĞÜ	BETON PARKE,BORDÜR VE OLUK TAŞI ALIM	MALIÇOK İNŞAAT HAY.MAD. SAN. VE TİC. A.Ş.	1.219.000,00	
53	2008/78059	19.06.2008	19.Mad. Açık	ÖZEL KALEM MÜDÜRLÜĞÜ	BELEDİYEMİZ DERGİSİ BASTIRILMASI	UĞUR MATBAACILIK CİLT VE BASIM İŞLERİ	21.300,00	
54	2008/79234	24.06.2008	19.Mad. Açık	FEN İŞLERİ MÜDÜRLÜĞÜ	BETON TRETUAR YAPIMI	SİS İNŞ.TAAH.TİC.VE LTD.ŞTİ.	88.750,00	
55	2008/79730	15.07.2008	19.Mad. Açık	FEN İŞLERİ MÜDÜRLÜĞÜ	BETON PARKE,BORDÜR VE OLUK TAŞI DÖŞENMESİ	URAS TUR. SAN. VE TİC. LTD. ŞTİ.	542.900,00	
56	2008/79528	23.06.2008	19.Mad. Açık	SU KANALİZASYON MÜDÜRLÜĞÜ	İÇME SUYU BAĞLANTI ELEMANLARI VE VANALARI ALINMASI	EVCİ NALBURIYE VE HIRDAVAT SAN.VE TİC. LTD. ŞTİ.	79.011,40	
57	2008/79899	08.07.2008	19.Mad. Açık	FEN İŞLERİ MÜDÜRLÜĞÜ	TEK TABAKALI BİTÜMLÜ SATHİ KAPLAMA YAPILMASI	GÜNTAŞ İNŞ. VE TURZ. SAN. TİC. LTD.ŞTİ	582.813,00	

58	2008/82069	26.06.2008	19.Mad. Açık	SAĞLIK İŞLERİ MÜDÜRLÜĞÜ	MEFRUŞAT VE BÜRO MALZEMELERİ ALINMASI	ERTAN MOBİLYA TUR. ÇİÇEKÇİLİK İNŞ. LTD.ŞTİ.	69.770,00	
59	2008/82910	30.06.2008	19.Mad. Açık	FEN İŞLERİ MÜDÜRLÜĞÜ & PARK BAHÇE SERVİSİ	KOMPOZİT BANK ALIMI	İPTAL		4734/10.maddesinde belirtilen belgeleri tamamlamadığından sözleşme yapılamadı.
60	2008/85991	17.07.2008	19.Mad. Açık	FEN İŞLERİ MÜDÜRLÜĞÜ	K.K.BEKİR MAH. İLK OKULU İSTİNAT DUVARI YAPIMI	SİS İNŞ.TAAH.TİC.VE LTD.ŞTİ.	198.400,00	
61	2008/85786	18.07.2008	19.Mad. Açık	FEN İŞLERİ MÜDÜRLÜĞÜ	İNŞAAT MALZEMELERİ ALIMI	YALOVA YIĞIT İNŞ.TURZ.PAZ.LTD.ŞTİ.	88.360,00	
62	2008/86750	07.07.2008	19.Mad. Açık	FEN İŞLERİ MÜDÜRLÜĞÜ	FATİH CAD. TRETUAR VE BALIKÇI BARINAĞI YAĞMUR SUYU KANALI YAPILMASI	YALOVA YIĞIT İNŞ.TURZ.PAZ.LTD.ŞTİ.	110.713,00	
63	2008/86338	17.07.2008	19.Mad. Açık	FEN İŞLERİ MÜDÜRLÜĞÜ	B.BAŞI MAH. İLK OKULU İSTİNAT DUVARI YAPILMASI	İNER-AS İNŞ.SAN. TİC. LTD. ŞTİ.	337.895,30	
64	2008/84974	18.07.2008	19.Mad. Açık	FEN İŞLERİ MÜDÜRLÜĞÜ	KÜLTÜR EVİ YAPILMASI	CEMALETTİN ACAR	246.000,00	
65	2008/90011	11.07.2008	19.Mad. Açık	SAĞLIK İŞLERİ MÜDÜRLÜĞÜ	TUR GEZİSİ HİZMETİ ALIMI	GENCER TURİZM TAŞIMA TİC.VE SAN. LTD.ŞTİ.	66.940,00	
66	2008/87171	30.06.2008	21/F	İNSAN KAYNAKLARI VE EĞİTİM MÜDÜRLÜĞÜ	YEMEK SATI ALINMASI	SODEXHO RESTORAN SER.A.Ş.	30.051,00	
67	2008/93450	18.07.2008	19.Mad. Açık	SU KANALİZASYON MÜDÜRLÜĞÜ	TEKNİK SARF MALZEMESİ ALIMI	EVCİ NALBURIYE VE HIRDAVAT SAN.VE TİC. LTD. ŞTİ.	25.611,85	

68	2008/96401	21.07.2008	19.Mad. Açık	KÜLTÜR VE SOSYAL İŞLER MÜDÜRLÜĞÜ	SPOR MALZEMESİ SATIN ALINMASI	BAYRAM SPOR-Mehmet Kerim KOÇGÜNDÜZ	20.311,20	
69	2008/98106	11.08.2008	19.Mad. Açık	TEMİZLİK İŞLERİ MÜDÜRLÜĞÜ	PLASTİK ÇÖP KONTEYNERİ ALIMI..	İPTAL		Geçerli teklif kalmadığından ihale komisyonu tarafından iptal edilmiştir.
70	2008/98906	11.08.2008	19.Mad. Açık	FEN İŞLERİ MÜDÜRLÜĞÜ	YILDIZ SOK.VE TALİ SOK. TRETUAR YAPIMI	YALOVA YIĞIT İNŞ.TURZ.PAZ.LTD.ŞTİ.	399.251,51	
71	2008/104442	11.08.2008	19.Mad. Açık	FEN İŞLERİ MÜDÜRLÜĞÜ & PARK BAHÇE SERVİSİ	AĞAÇ ALIMI	KÖROĞLU FİDANCILIK PEYZAJ ÜRETİM	52.250,00	
72	2008/130786	12.09.2008	19.Mad. Açık	KÜLTÜR VE SOSYAL İŞLER MÜDÜRLÜĞÜ	BELEDİYE KONSERVATUARINA PERSONEL ALIMI	İPTAL		İş kalemlerindeki değişiklik yapılacağından 4734 sayılı Kami İhale Kanunu 16.maddesine istinaden iptal edilmiştir.
73	2008/103323	30.07.2008	19.Mad. Açık	SU KANALİZASYON MÜDÜRLÜĞÜ	ATIK SU VE YAĞMUR KANALI HATLARININ TEMİZLİĞİNİN YAPILMASI	KANALİZE İNŞ.TİC.LTD.ŞTİ.	61.500,00	
74	2008/114177	12.08.2008	19.Mad. Açık	HUKUK İŞLERİ MÜDÜRLÜĞÜ	AVUKATLIK HİZMETİ ALIMI	ALİ GÜLER	33.000,00	
75	2008/114641	12.08.2008	19.Mad. Açık	FEN İŞLERİ MÜDÜRLÜĞÜ & PARK BAHÇE SERVİSİ	KOMPOZİT BANK ALIMI	ERVİZYON DIŞ TIC.VE PAZ.LTD.ŞTİ.	26.250,00	
76	2008/110693	22.08.2008	19.Mad. Açık	KÜLTÜR VE SOSYAL İŞLER MÜDÜRLÜĞÜ	30 GÜN SÜRE İLE İFTAR YEMEĞİ VERİLMESİ	İPTAL		4734 sayılı Kami İhale Kanunu 16.maddesine istinaden iptal edilmiştir.

77	2008/120924	04.09.2008	19.Mad. Açık	İMAR VE ŞEHİRCİLİK MÜDÜRLÜĞÜ	188 HK. ALANDA PLANLAMA HİZMETİ ALIM	DOĞUKAN İMAR İNŞ.TİC.LTD.ŞTİ.	155.000,00	
78	2008/108070	05.08.2008	19.Mad. Açık	SAĞLIK İŞLERİ MÜDÜRLÜĞÜ	GIDA MALZEMESİ ALIM	BATUR GIDA SAN. TİC. LTD. ŞTİ	53.500,00	
79	2008/126335	03.09.2008	19.Mad. Açık	İTFAİYE MÜDÜRLÜĞÜ	KIŞLIK MELBUSAT ALIM	SÜMERAY TEKS.DERİ MAMÜLLERİ PAZ.TİC.LTD.ŞTİ.	17.291,00	
80	2008/133736	28.08.2008	19.Mad. Açık	İNSAN KAYNAKLARI VE EĞİTİM MÜDÜRLÜĞÜ	GIDA MALZEMELERİ ALIM - 5 KALEM	İPTAL		1 isteklinin teklif verdiği ve yeterli rekabet koşulu sağlanamadığından nedeniyle
81	2008/130615	05.09.2008	19.Mad. Açık	KÜLTÜR VE SOSYAL İŞLER MÜDÜRLÜĞÜ	BELEDİYEMİZ ŞEHİR TİYATROSUNA PERSONEL ALIM.	İPTAL		Tekliflerin aşırı düşük ve aşırı yüksek olması nedeniyle
82	2008/132836	28.08.2008	19.Mad. Açık	SU KANALİZASYON MÜDÜRLÜĞÜ	1 ADET KAZICI-YÜKLEYİCİ KEPÇE (BEK HO-LODER) KİRALANMASI	ÇİFTÇİ HAFRİYAT İNŞ.TAAH.SAN. VE TİC.LTD.ŞTİ.	68.640,00	
83	2008/136694	02.09.2008	19.Mad. Açık	ZABITA MÜDÜRLÜĞÜ	TİCARİ ARAÇ ALIM	ERDEĞER MOT.ARAÇ.VE İNŞ.SAN.VE TİC.A.Ş.	29.240,00	
84	2008/138911	22.10.2008	19.Mad. Açık	FEN İŞLERİ MÜDÜRLÜĞÜ	BETON TRETUAR YAPILMASI	SORGUN İNŞ.TAAH. TUR.TEKS.SAN. TİC. LTD. ŞTİ.	322.900,00	
85	2008/144729	11.09.2008	19.Mad. Açık	SU KANALİZASYON MÜDÜRLÜĞÜ	KOMBİNNE KANAL TEMİZLEME ARACI KİRALANMASI	KANALİZE İNŞ.TİC.LTD.ŞTİ.	60.400,00	
86	2008/146669	16.09.2008	19.Mad. Açık	FEN İŞLERİ MÜDÜRLÜĞÜ	PAŞAKENT MAH.BELEDİYE HİZ.BİNASI ONARIMI	DOĞA YAPI İNŞ.-YETİŞ ÖZTÜRK	59.776,00	

87	2008/139205	06.10.2008	19.Mad. Açık	KÜLTÜR VE SOSYAL İŞLER MÜDÜRLÜĞÜ	BELEDİYE KONSERVATUARINA PERSONEL HİZMETİ ALIM	İPTAL		1 isteklinin teklif verdiği ve yeterli rekabet koşulu sağlanamadığından nedeniyle
88	2008/146890	09.09.2008	21/F	İMAR VE ŞEHİRCİLİK MÜDÜRLÜĞÜ	İNKILAP GEMİSİ RESTORASYON PRO.HAZ.	İPTAL		İhalenin niteliğinin ve miktarının değişmesi nedeniyle
89	2008/148081	07.10.2008	19.Mad. Açık	İNSAN KAYNAKLARI VE EĞİTİM MÜDÜRLÜĞÜ	KÖMÜR ALIM	İPTAL		Hiçbir istekli teklif vermedi.
90	2008/151295	24.09.2008	19.Mad. Açık	SU KANALİZASYON MÜDÜRLÜĞÜ	KOMPOZİT BACA KAPAĞI ALIM	DEKORSAN TİCARİ ARAÇ VE POLY. ÜRÜN. ÜRETİM İNŞ. VE TİC. A.Ş.	34.000,00	
91	2008/151307	23.09.2008	19.Mad. Açık	ZABITA MÜDÜRLÜĞÜ	YAYA GEÇİDİ ÇİZGİLERİ ÇİZİLMESİ	TEKNİK TRAFİK İŞLERİ MÜH.İNŞ.SAN. VE DİŞ.TİC.LTD.ŞTİ.	24.375,00	
92	2008/150620	06.11.2008	19.Mad. Açık	FEN İŞLERİ MÜDÜRLÜĞÜ	B.TAŞLI YOL VE TRETUAR ONARIMI	GÜNDZLER 1 İNŞ.TAAH.TES.MÜH. MÜŞ.NAK.TEKS.TUR.İTH.İHR.TİC. LTD.ŞTİ.	348.400,00	
93	2008/149897	19.09.2008	19.Mad. Açık	SU KANALİZASYON MÜDÜRLÜĞÜ	HDPE İÇME SUYU BORU VE ŞEBEKE BAĞLANTI ELEMANLARI ALIM	FIRAT YAPI TEKNİK-ISMAIL HAKKI FIRAT	52.585,09	
94	2008/157197	17.10.2008	19.Mad. Açık	ZABITA MÜDÜRLÜĞÜ	TRAFİK MALZEMELERİ ALIM	TAYNEKS SOLAR ENDÜSTRİ TRAFİK GÜV. AYDINLATMA SAN. VE TİC.LTD.ŞTİ.	37.980,00	
95	2008/158601	09.10.2008	19.Mad. Açık	İMAR VE ŞEHİRCİLİK MÜDÜRLÜĞÜ	JEOLJİK-JEOTEKNİK-JEOFİZİK ETÜT RAPORU HİZMETİ ALIM	JEOLJİ MİMARLIK MÜH. İNŞ. TAAH. VE MALZ. LTD. ŞTİ.	30.000,00	
96	2008/160037	26.09.2008	21/F	İMAR VE ŞEHİRCİLİK MÜDÜRLÜĞÜ	İNKILAP GEMİSİ RESTORASYON PRO.HAZ.HİZ.	İNDEKO MİMARLIK - İÇ MİMARLIK LTD. ŞTİ.	91.500,00	

97	2008/159848	21.10.2008	19.Mad. Açık	SU KANALİZASYON MÜDÜRLÜĞÜ	İŞ MAKİNESİ KULLANIM İŞÇİLİĞİ HİZMETİ ALIMI	İPTAL		4734 sayılı Kami İhale Kanunu 16.maddesine istinaden iptal edilmiştir.
98	2008/159610	30.10.2008	19.Mad. Açık	SAĞLIK İŞLERİ MÜDÜRLÜĞÜ	SANAT MESLEK EĞİTİM KURSLARI HİZMETİ ALIMI	YALOVA SOSYAL ESENLIK SAĞLIK HİZM. YATIRIMLARI VE İŞL. SAN VE TİC. A.Ş.	635.859,16	
99	2008/164345	21.10.2008	19.Mad. Açık	SU KANALİZASYON MÜDÜRLÜĞÜ	ZEYTİNLİK SOK. İÇME SUYU BORU YENİLENMESİ	İPTAL		Bu işe ayrılan ödenek başka bir işte kullanılacağından.
100	2008/178741	10.11.2008	19.Mad. Açık	KÜLTÜR VE SOSYAL İŞLER MÜDÜRLÜĞÜ	BELEDİYEMİZ ŞEHİR TİYATROSUNA PERSONEL HİZMETİ ALIMI	YALOVA SOSYAL ESENLIK SAĞLIK HİZM. YATIRIMLARI VE İŞL. SAN VE TİC. A.Ş.	97.620,00	
101	2008/169094	27.10.2008	19.Mad. Açık	FEN İŞLERİ MÜDÜRLÜĞÜ	BELEDİYE EK HİZ.BINASI İKMAL İNŞAATI YAPIMI	İPTAL		Hiçbir istekli teklif vermedi.
102	2008/168169	23.10.2008	19.Mad. Açık	ZABITA MÜDÜRLÜĞÜ	KIŞLIK İSTİHKAK ALIMI	SÜMERAY TEKS.DERİ MAMÜLLERİ PAZ.TİC.LTD.ŞTİ.	19.164,00	
103	2008/167460	01.12.2008	19.Mad. Açık	TEMİZLİK İŞLERİ MÜDÜRLÜĞÜ	ÇÖP TOPLAMA,TAŞIMA,SÜPÜRME VE YIKAMA HİZMETİ ALIMI	İPTAL		İhaleye itiraz sebebiyle
104	2008/170339	30.10.2008	19.Mad. Açık	SU KANALİZASYON MÜDÜRLÜĞÜ	KANALİZASYON ŞEBEKE HATLARININ TEMİZLİĞİ HİZ.ALIMI	KANALİZE İNŞ.TİC.LTD.ŞTİ.	61.500,00	
105	2008/171066	13.11.2008	19.Mad. Açık	YAZI İŞLERİ MÜDÜRLÜĞÜ	SPOR MALZEMESİ SATIN ALINMASI	M.KERİM KOÇGÜNDÜZ-BAYRAM SPOR	83.025,00	
106	2008/169001	30.10.2008	19.Mad. Açık	İTFAIYE MÜDÜRLÜĞÜ	İTFAIYE ARAÇ VE GEREÇLERİ ALIMI	İPTAL		Hiçbir istekli teklif vermedi.

107	2008/177302	28.11.2008	19.Mad. Açık	SAĞLIK İŞLERİ MÜDÜRLÜĞÜ	EVDE SAĞLIK VE BAKIM HİZMETLERİ	YALOVA SOSYAL ESENLIK SAĞLIK HİZM. YATIRIMLARI VE İŞL. SAN VE TIC. A.Ş.	565.801,92	
108	2008/175732	07.11.2008	19.Mad. Açık	FEN İŞLERİ MÜDÜRLÜĞÜ	BELEDİYE EK HİZ.BINASI İKMAL İNŞAATI	DOĞA YAPI İNŞ.-YETİŞ ÖZTÜRK	66.689,00	
109	2008/175203	06.11.2008	19.Mad. Açık	SU KANALİZASYON MÜDÜRLÜĞÜ	İŞ MAKİNESİ OPERATÖRÜ VE İŞÇİLİK HİZ.ALIMI	ÇEVTEM TEM.İNŞ.SAN.VE TİC.LTD.ŞTİ.	48.670,00	
110	2008/176823	26.11.2008	19.Mad. Açık	ZABITA MÜDÜRLÜĞÜ	SÜRÜCÜLÜ HİZMET ARAÇLARI KİRALANMASI	NECMETTİN MERAL	371.461,20	
111	2008/176991	10.11.2008	19.Mad. Açık	SAĞLIK İŞLERİ MÜDÜRLÜĞÜ	BASKI,AFİŞ,BROŞÜR MALZ.ALIMI	SAVA REKLAMTANITIM ORG. SAN.TİC.LTD.ŞTİ.	59.993,80	
112	2008/177500	20.11.2008	19.Mad. Açık	FEN İŞLERİ MÜDÜRLÜĞÜ	BETON PARKE TAŞLI YOL YAPIMI	CEMALETTİN ACAR	322.200,00	
113	2008/176560	27.11.2008	19.Mad. Açık	FEN İŞLERİ MÜDÜRLÜĞÜ & PARK BAHÇE SERVİSİ	PARK, YEŞİL ALAN VE ÇOCUK OYUN ALANLARI 2009 YILI BAKIMI	İPTAL		İhaleye teklif veren tek isteklinin teklifinin yaklaşık maliyete göre yüksek olması sebebiyle iptal edilmiştir.
114	2008/177333	28.11.2008	19.Mad. Açık	FEN İŞLERİ MÜDÜRLÜĞÜ	AKARYAKIT ALIMI	İPTAL		Hiçbir istekli teklif vermedi.
115	2008/184026	02.12.2008	19.Mad. Açık	FEN İŞLERİ MÜDÜRLÜĞÜ	MUH. TRETUAR DUVAR Y.SUYU KANAL TAMİRİ BACA YÜK. VE MÜT. İŞLER	AGÖ İNŞ. VE ÇEV.TİC.LTD.ŞTİ.	201.015,00	
116	2008/186640	15.12.2008	19.Mad. Açık	SU KANALİZASYON MÜDÜRLÜĞÜ	SU SAYACI OKUMA HİZMETİ ALIMI	İPTAL		İdare tarafından idari Şartnamede eksikliklerin fark edilmesi sebebiyle

117	2008/178259	04.11.2008	21/B	TEMİZLİK İŞLERİ MÜDÜRLÜĞÜ	PLASTİK ÇÖP KONTEYNERİ ALIMI	UÇAK MAK.YED.PAR.MET.PLAS.VE KALIP İML. SAN.TİC.LTD.ŞTİ.	478.000,00	
118	2008/189069	26.11.2008	19.Mad. Açık	FEN İŞLERİ MÜDÜRLÜĞÜ	PAZAR YERİ ÜSTÜNÜN TEMİZLİĞİ	ELBİR TEM. HİZ. ÖZEL GÜV. BİLGİ İŞL. İNŞ. TIBBİ MALZ. SAN. VE TİC.LTD. ŞTİ.	58.250,00	
119	2008/188979	15.12.2008	19.Mad. Açık	FEN İŞLERİ MÜDÜRLÜĞÜ	LASTİK TEK. YÜKLEYİCİ, DAMP.KAMYON, PALETLİ DOZER KİRALANMASI	MEDENİ İNŞ. TEKS. OTOM. TUR. GIDA İTH. İHR. SAN.VE TİC. LTD. ŞTİ.	113.000,00	
120	2008/181695	10.11.2008	21/B	KÜLTÜR VE SOSYAL İŞLER MÜDÜRLÜĞÜ	BELEDİYE KONSERVATUARINA PERSONEL HİZM. ALIMI	YALOVA SOSYAL ESENLİK SAĞLIK HİZM. YATIRIMLARI VE İŞL. SAN VE TİC. A.Ş.	400.350,00	
121	2008/192462	04.12.2008	19.Mad. Açık	SAĞLIK İŞLERİ MÜDÜRLÜĞÜ	GIDA MALZEMELİ ALIMI	BATUR GIDA SAN. TİC. LTD. ŞTİ	51.395,00	
122	2008/194866	16.12.2008	19.Mad. Açık	VETERİNER İŞLERİ MÜDÜRLÜĞÜ	BAŞİBOŞ KEDİ VE KÖPEKLERİN TOPLANMASI,BAKIM VE TEMİZLİĞİ HİZMETİ ALIMI	YALOVA SOSYAL ESENLİK SAĞLIK HİZM. YATIRIMLARI VE İŞL. SAN VE TİC. A.Ş.	98.825,00	
123	2008/195528	05.12.2008	19.Mad. Açık	SU KANALİZASYON MÜDÜRLÜĞÜ	KANALİZASYON ŞEBEKE ELEMANLARI ALIMI	ÖNAY İNŞ. TAAH. TİC. İTH. VE İHR. LTD. ŞTİ.	21.760,00	
124	2008/192607		19.Mad. Açık	FEN İŞLERİ MÜDÜRLÜĞÜ	MUHTELİF İŞ MAKİNALARI KİRALANMASI	İPTAL		İhalenin niteliğinin ve miktarının değişmesi sebebiyle iptal edilmiştir.
125	2008/193160		19.Mad. Açık	FEN İŞLERİ MÜDÜRLÜĞÜ	1 ADET PALETLİ EKSKAVATÖR(Bek-Ho) KİRALANMASI	İPTAL		İhalenin niteliğinin ve miktarının değişmesi sebebiyle iptal edilmiştir.
126	2008/192540		19.Mad. Açık	FEN İŞLERİ MÜDÜRLÜĞÜ	7 ADET DAMPERLİ KAMYON KİRALANMASI	İPTAL		İhalenin niteliğinin ve miktarının değişmesi sebebiyle iptal edilmiştir.

127	2008/191934	18.12.2008	19.Mad. Açık	İNSAN KAYNAKLARI VE EĞİTİM MÜDÜRLÜĞÜ	ÖZEL GÜVENLİK HİZMETİ ALIMI	HKN ÖZEL KORUMA GÜVENLİK HİZM. SAN. VE TİC.LTD.ŞTİ.	315.860,40	
128	2008/193266	02.12.2008	19.Mad. Açık	FEN İŞLERİ MÜDÜRLÜĞÜ	1 ADET TRAKTÖR (RÖMORKLU) KIRALANMASI	YAŞAR BOZ İNŞ.TAAH.HAFR.GIDA SAN. TİC. LTD.ŞTİ.	43.056,00	
129	2008/194081	04.12.2008	19.Mad. Açık	FEN İŞLERİ MÜDÜRLÜĞÜ	KARAYOLLARI ZORUNLU TRAFİK SİGORTASI YAPTIRILMASI	İPTAL		ihaleye teklif veren istekli çıkmaması nedeniyle
130	2008/196299	28.11.2008	21/B	İNSAN KAYNAKLARI VE EĞİTİM MÜDÜRLÜĞÜ	KÖMÜR ALIMI(800 Ton)	MEVLÜT ŞAKAR	272.000,00	
131	2008/196262	28.11.2008	21/F	YAZI İŞLERİ MÜDÜRLÜĞÜ	BÜRO MALZEMELERİ ALIMI	ERTAN MOBİLYA TUR. ÇİÇEKÇİLİK İNŞ. LTD.ŞTİ.	58.815,00	
132	2008/195571	05.12.2008	19.Mad. Açık	FEN İŞLERİ MÜDÜRLÜĞÜ	BELEDİYEMİZ MUHTELİF BİRİMLERİNE DOĞALGAZ TESİSATI YAPTIRILMASI	İSİN MÜH.TAAH.TİC. TANERYAMAN	69.207,50	
133	2008/195957	24.12.2008	19.Mad. Açık	İNSAN KAYNAKLARI VE EĞİTİM MÜDÜRLÜĞÜ	2009 YILI ÖĞLE YEMEĞİ HİZMETİ ALIMI	GİNTEM KATI ATIK YÖN.LOJ.KORGO NAK.KON.VE AKAR. SERV. SAN. VE TİC. A.Ş.	420.312,00	
134	2008/197975	26.12.2009	19.Mad. Açık	FEN İŞLERİ MÜDÜRLÜĞÜ	AKARYAKIT ALIMI	İPTAL		ihaleye teklif veren istekli çıkmaması nedeniyle
135	2008/201867	23.12.2008	19.Mad. Açık	FEN İŞLERİ MÜDÜRLÜĞÜ	KARAYOLLARI ZORUNLU TRAFİK SİGORTASI YAPTIRILMASI	A.BAŞOL HARAÇ SİGORTA ACENTELİĞİ	18.665,09	

136	2008/201843	05.01.2008	19.Mad. Açık	FEN İŞLERİ MÜDÜRLÜĞÜ	Y.SUYU KANAL, RÖGAR VE DERE YATAĞI TEMİZLİĞİ	İPTAL		İhale dokümanında ihalenin yapılmasına engel olan ve düzeltilmesi mümkün bulunmayan hususların bulunduğu tespit edilmiş olup ;ihale saatinden önce ihale iptal edilmiştir.
137	2008/205040	26.12.2008	19.Mad. Açık	FEN İŞLERİ MÜDÜRLÜĞÜ	TANITIM PANOLARI YAPTIRILMASI	İPTAL		ihaleye teklif veren istekli çıkmaması nedeniyle
138	2008/208382	20.12.2009	19.Mad. Açık	SAĞLIK İŞLERİ MÜDÜRLÜĞÜ	CENAZE NAKİL VE DEFİN HİZMETİ ALIMI	İPTAL		İhaleye teklif veren iki isteklinin teklifinin yaklaşık maliyete göre yüksek olması sebebiyle iptal edilmiştir.
139	2008/206924	30.12.2008	19.Mad. Açık	SU KANALİZASYON MÜDÜRLÜĞÜ	KANALİZASYON YAĞMURSUYU ŞEBEKE HATLARININ TEMİZLİĞİ	KANALIZE İNŞ.TİC.LTD.ŞTİ.	61.500,00	
140	2008/206816	30.12.2008	19.Mad. Açık	İNSAN KAYNAKLARI VE EĞİTİM MÜDÜRLÜĞÜ	KIŞLIK KABAN ALIMI	SÜMERAY TEKS.DERİ MAMÜLLERİ PAZ.TİC.LTD.ŞTİ.	19.890,00	
141	2008/207597	24.12.2008	21/B	TEMİZLİK İŞLERİ MÜDÜRLÜĞÜ	ÇÖP TOPLAMA, TAŞIMA, SÜPÜRME VE YIKAMA HİZMETİ ALIMI (4 Aylık)	ÇEVTEM TEM.İNŞ.SAN.VE TİC.LTD.ŞTİ.	1.280.729,00	
142	2008/208856	26.12.2008	21/B	SU KANALİZASYON MÜDÜRLÜĞÜ	SU SAYACI OKUMA HİZMETİ ALIMI	ÇEVTEM TEM.İNŞ.SAN.VE TİC.LTD.ŞTİ.	120.615,00	
143	2008/208789	05.01.2009	19.Mad. Açık	KÜLTÜR VE SOSYAL İŞLER MÜDÜRLÜĞÜ	KAMUOYU ARAŞTIRMALARI HİZMETİ ALIMI	DENGE ARAŞTIRMA ORGANİZASYON HABER VE BASIM SAN. VE TİC.LTD.ŞTİ.	59.500,00	

01 / 01 / 2008 ve 31 / 12 / 2008 TARİHLERİ ARASINDA 2886 SAYILI DEVLET İHALE KANUNUNA İSTİNADEN YAPILAN İHALELER

SIRA	İ. TARİH	BİRİMİ	MADDE Sİ	KONUSU	FİRMA	İHALE BEDELİ
1	16.01.2008	İŞLT.VE İŞT. MÜDÜRLÜĞÜ	51/a	FAYTON KİRALANMASI.	YAÇEV	Aylık 250,00-YTL
2	30.01.2008	İŞLT. VE İŞT. MÜDÜRLÜĞÜ	45	BADGODESBERG PARKI 60.77 M2 ARSA SATIŞI	MUSTAFA KARADAĞ	110.000.-YTL+KDV
				BADGODESBERG PARKI 60.77 M2 ARSA SATIŞI	İBRAHİM İLKER KAHRAMAN-İLKER ARI	158.000.-YTL+KDV
3	06.02.2008	İŞLT. VE İŞT. MÜDÜRLÜĞÜ	45	167 ADET TOKİ SATIŞI		
				DCDD-1 D2 BLOK 1.KAT NO:4	YETİŞ ÖZTÜRK	65.250.-YTL
				DCDD-1 D2 BLOK 1.KAT NO:3	YETİŞ ÖZTÜRK	65.250.-YTL
				DCDD-1 D1 BLOK 1.KAT NO:4	YETİŞ ÖZTÜRK	65.250.-YTL
4	07.02.2008	İŞLT. VE İŞT. MÜDÜRLÜĞÜ	45	DD3- D2 BLOK 1.KAT NO:4	MUSTAFA ÖZTÜRK	65.250.-YTL
				DD3- D2 BLOK 2.KAT NO:6	YETİŞ ÖZTÜRK	65.250.-YTL
				DD3- D1 BLOK 2.KAT NO:6	GÖKNUR ERDAĞI	65.250.-YTL
5	15.02.2008	İŞLT. VE İŞT. MÜDÜRLÜĞÜ	43	DD1- D1 BLOK 1.KAT NO:4	ABDULNASIR GÖLBAŞI	65.250.-YTL
	18.02.2008			DCDD-1 D2 BLOK 2.KAT NO:5	KADİR NAZLI	65.250.-YTL
6	12.03.2008	İŞLT. VE İŞT. MÜDÜRLÜĞÜ	45	14 ADET TOKİ SATIŞI	İSTEKLİ ÇIKMADI.	
7	19.03.2008	İŞLT. VE İŞT. MÜDÜRLÜĞÜ	51/a	İDO YENİKAPI İSKELESİ YANINDAKİ YERİN OTO PARK OLARAK KİRAYA VERİLMESİ.	YALOVA İLİ ÇEVRE KORUMA VAKFI	775,00-YTL
8	19.03.2008	İŞLT. VE İŞT. MÜDÜRLÜĞÜ	45	13 ADET TOKİ SATIŞI	İSTEKLİ ÇIKMADI.	
9	02.04.2008	İŞLT. VE İŞT. MÜDÜRLÜĞÜ	45	STAR İŞ MERKEZİNDE OTO PARK SATIŞI	AHMET İLHAN İNANÖZ	882.000.-YTL+KDV
10	09.04.2008	İŞLT. VE İŞT. MÜDÜRLÜĞÜ	45	İHBARNAMEYE İLAN BASTIRILMASI	LEDVİZYON REKLAM	5.500.-YTL
11	09.04.2008	İŞLT. VE İŞT. MÜDÜRLÜĞÜ	45	MISIR SATIŞ YERİNİN KİRAYA VERİLMESİ.		
				3 NOLU MISIR SATIŞ YERİ	MEHMET GÖKMENOĞLU	3.000.-YTL

				2 NOLU MISIR SATIŞ YERİ	OSMAN KILIÇ	1.100.-YTL
				1 NOLU MISIR SATIŞ YERİ	OSMAN KILIÇ	1.100.-YTL
12	30.04.2008	İŞLT. VE İŞT. MÜDÜRLÜĞÜ	45	BAĞLARBAŞI MAH. 265.95 M2 ARSA SATIŞI	SAMI YAVUZ-BİRSEN ÖZKANBUR ORTAKLIĞI	13.500.-YTL
				10 ADET TOKİ SATIŞI		
				DD1/D2 BLOK 1. KAT NO:3	TEKSİN KONTEYNER VE GALVANİZ SAN. TİC. LTD. ŞTİ.	65.250.-YTL
				DD1/D1 BLOK 2. KAT NO:6	TEKSİN KONTEYNER VE GALVANİZ SAN. TİC. LTD. ŞTİ.	65.250.-YTL
				DD1/D1 BLOK 2. KAT NO:5	TEKSİN KONTEYNER VE GALVANİZ SAN. TİC. LTD. ŞTİ.	65.250.-YTL
				DCDD2/C BLOK ZEMİN KAT NO:1	AYŞEN COŞKUN	88.250.-YTL
				DCDD/D1 BLOK 2. KAT NO:6	AHMET ALTUN	65.250.-YTL
				DD1/D1 BLOK 1.KAT NO:3	İNCİ GÜNGÖR	65.250.-YTL
13	14.05.2008	İŞLT. VE İŞT. MÜDÜRLÜĞÜ	43	DD3/D1 BLOK ZEMİN KAT NO:1	HASAN CAVİT ÇİLİNGİR	65.250.-YTL
				DD3/D1 BLOK 2. KAT NO:5	MURAT PEHLİVAN	65.050.-YTL
14	11.06.2008	İŞLT. VE İŞT. MÜDÜRLÜĞÜ	45	K.KARABEKİR MAH. SANAT SOK. ANTEN LEVHA KİRALANMASI.	YAÇEV	YILLIK 3.750,00-YTL
15	07.05.2008-13.05.2008	İŞLT. VE İŞT. MÜDÜRLÜĞÜ	45	128 ADET TOKİ SATIŞI	İSTEKLİ ÇIKMADI.	
				ABA1A2 ZEMİN KAT NO2	DERYA BEŞLİ	91.250.-YTL
				DCDD2/D3 BLOK 2. KAT NO:6	OĞUZ CANPOLAT	71.950.-YTL
				DCDD2/D3 BLOK ZEMİN KAT NO:6	OĞUZ CANPOLAT	71.950.-YTL
16	11.06.2008	İŞLT. VE İŞT. MÜDÜRLÜĞÜ	51/a	ANTEN LEVHA OLARAK KİRAYA VERİLMESİ. K.KARABEKİR MAH. SANAT SOK.	YAÇEV	3.750.-YTL
17	18.06.2008	İŞLT. VE İŞT. MÜDÜRLÜĞÜ	45	SAHİL ŞERİDİNİNDE UMUMİ WC, BÜFE KİRAYA VERİLMESİ.	SERKAN DEMİRCİ	13.000.- YTL
18	02.07.2008	İŞLT. VE İŞT. MÜDÜRLÜĞÜ	51/a	KÜLTÜR VE SANAT MERKEZİNİN ARKA BAHÇESİNİN 3 YILLIK SÜRE İLE KİRAYA VERİLMESİ.	YAÇEV	Aylık 500,00-YTL
19	09.07.2008	İŞLT. VE İŞT. MÜDÜRLÜĞÜ	45	145 ADET TOKİ SATIŞI		

				ABA 4 B BLOK 1. KAT NO:3	VEYSEL İLGEN	71.550,00-YTL+KDV
				ABA 4 B BLOK 2. KAT NO:5	MEVLÜT KÖSE	71.550,00-YTL+KDV
				ABA 4 B BLOK 2. KAT NO:6	ESMA KAHRAMAN	71.550,00-YTL+KDV
				DD1-D2 2.KAT NO:6	ÜNSAL KIRAN	71.550,00-YTL+KDV
				DD1-D2 2.KAT NO:5	ÜNSAL KIRAN	71.550,00-YTL+KDV
				ABA 2 B BLOK 1. KAT NO:3	MEHMET ÖZKAYA	77.325,00-YTL+KDV
				DCDD1 D 3 BLOK ZEMİN KAT NO:3	FİLİZ KATAR CEYLAN	71.550,00-YTL+KDV
10.07.2008	İŞLT. VE İŞT. MÜDÜRLÜĞÜ	43		DCDD2 D1 BLOK 2. KAT NO:5	ENGİN ÖZYURT	78.920,00-YTL+KDV
10.07.2008	İŞLT. VE İŞT. MÜDÜRLÜĞÜ	43		DCDD1 D1 BLOK ZEMİN KAT NO:2	YURDANUR KAVÇI	71.550,00-YTL+KDV
11.07.2008	İŞLT. VE İŞT. MÜDÜRLÜĞÜ	43		DCDD2 D1 BLOK 2. KAT NO:6	MEHMET ÖZTÜRK	82.550,00-YTL+KDV
11.07.2008	İŞLT. VE İŞT. MÜDÜRLÜĞÜ	43		ABA3 B1 BLOK 1. KAT NO:4	ARİF TECİMER	82.880,00-YTL+KDV
17.07.2008	İŞLT. VE İŞT. MÜDÜRLÜĞÜ	43		ABA1 B BLOK ZEMİN KAT NO:2	NİHAT DEMİRTAŞ	74.300,00-YTL+KDV
22.07.2008	İŞLT. VE İŞT. MÜDÜRLÜĞÜ	43		DCDD1 D2 BLOK ZEMİN KAT NO:2	ABDÜLKADİR GEYİK	71.550,00-YTL+KDV
22.07.2008	İŞLT. VE İŞT. MÜDÜRLÜĞÜ	43		DCDD2 D1 BLOK 1. KAT NO:4	TAN ANKARA	82.550,00-YTL+KDV
23.07.2008	İŞLT. VE İŞT. MÜDÜRLÜĞÜ	43		DCDD2 D2 BLOK KAT 1 NO:4	YURDANUR ÖZER	82.550,00-YTL+KDV
20	09.07.2008	İŞLT. VE İŞT. MÜDÜRLÜĞÜ	45	B.EVLER MAH. PAFTA G22C06 C3D, ADA,437 PARSEL TAŞINMAZ ÜZERİNDE BULUNANZEMİN KAT 1 BAĞ.BÖLÜM NO İLE BODRUM+ZEMİN DEPOLU İŞYERİ BAĞIMSIZ BÖLÜMÜ SATIŞI	İSTEKLİ ÇIKMADI.	
21	20.08.2008	İŞLT. VE İŞT. MÜDÜRLÜĞÜ	45	78 ADET TOKİ SATIŞI		
			45	CD6 D BLOK 2. KAT NO:5	SERDAR REİS KAHRAMAN	78.500,00-YTL+KDV
			45	DD5 D1 BLOK KAT 1 NO:3	EROL TEZEL	82.550,00-YTL+KDV
			45	DD5 D1 BLOK KAT 1 NO:4	EROL TEZEL	82.550,00-YTL+KDV
			45	DD5 D1 BLOK KAT 2 NO:5	AVAN YAPI	78.920,00-YTL+KDV

			45	DD5 D1 BLOK KAT 2 NO:6	SAFİYE UYSAL	78.700,00-YTL+KDV
			45	DD5 D2 BLOK ZEMİN KAT NO:2	SEVGİ KOTZ	74.250,00-YTL+KDV
			45	DD2 D1 BLOK 1. KAT NO:3	NURTEN ALCAN	82.550,00-YTL+KDV
			45	ABA 1 B BLOK ZEMİN KAT NO:1	AYŞE ECER	74.300,00-YTL+KDV
			45	DCDD1 D BLOK ZEMİN KAT NO:1	KADİR ALBAYRAK	71.550,00-YTL+KDV
			45	DCDD1 D1 BLOK 2. KAT NO:5	ERCAN ÇETİN	71.550,00-YTL+KDV
			45	DCDD1 D2 BLOK ZEMİN KAT NO:1	VECİDE ÇİÇEK	71.550,00-YTL+KDV
			45	CD4 D BLOK KAT 1 NO:3	AVAN YAPI	82.550,00-YTL+KDV
			45	DD4 D2 BLOK KAT 1 NO:3	NİZAMETTİN KAYMAK	82.550,00-YTL+KDV
			45	CD6 D BLOK 1. KAT NO:4	MESUDE AKTAŞ	82.550,00-YTL+KDV
25.08.2008	İŞLT. VE İŞT. MÜDÜRLÜĞÜ		43	DD4 D2 BLOK KAT 2 NO:5	NİZAMETTİN KAYMAK	78.700,00-YTL+KDV
27.08.2008	İŞLT. VE İŞT. MÜDÜRLÜĞÜ		43	ABA6 B BLOK 2. KAT NO:6	MUSTAFA ARSLAN	78.920,00-YTL+KDV
28.08.2008	İŞLT. VE İŞT. MÜDÜRLÜĞÜ		43	ABA3 B BLOK 2. KAT NO:6	GIYASETTİN AÇIKGÖZ	79.250,00-YTL+KDV
29.08.2008	İŞLT. VE İŞT. MÜDÜRLÜĞÜ		43	DCDD2 D3 BLOK 1. KAT NO:3	SELEN SERBEST	82.550,00-YTL+KDV
04.09.2008	İŞLT. VE İŞT. MÜDÜRLÜĞÜ		43	CD5 D BLOK 2. KAT NO:6	YABELTAŞ	78.700,00-YTL+KDV
04.09.2008	İŞLT. VE İŞT. MÜDÜRLÜĞÜ		43	ABA 3B BLOK 1.KAT NO:3	YABELTAŞ	82.550,00-YTL+KDV
22	05.09.2008	İŞLT. VE İŞT. MÜDÜRLÜĞÜ	45	GAZİOSMANPAŞA MAH. VE BAĞLARBAŞI MAH. ARSA SATIŞI		
23	08.10.2008	İŞLT. VE İŞT. MÜDÜRLÜĞÜ	45	16 ADET TOKİ SATIŞI		
24	05.11.2008	İŞLT. VE İŞT. MÜDÜRLÜĞÜ	45	STAR İŞ MERKEZİNDE ZEMİN KAT 12 NOLU YERİN SATIŞI		
25	13.11.2008	İŞLT. VE İŞT. MÜDÜRLÜĞÜ	51/a	KARİZMA İŞ MERKEZİNDEKİ 1. KAT 27 NOLU BAĞIMSIZ BÖLÜMÜN 5 YILLIĞINA KİRAYA VERİLMESİ.	NBA BİLİŞİM HİZMETLERİ SAN. VE TİC. A.Ş.	
26	19.11.2008	İŞLT. VE İŞT. MÜDÜRLÜĞÜ	45	44 ADET TOKİ SATIŞI		
27	26.11.2008	İŞLT. VE İŞT. MÜDÜRLÜĞÜ	51/a	1 YILLIĞINA BAĞÇELİEVLER MAH. BULUNAN 45 M2 PREFABRİKE YAPININ KİRAYA VERİLMESİ	YALOVA GÜVERCİN SEVENLER VE YETİŞTİRENLER DERNEĞİ	Aylık 50,00 YTL

28	26.11.2008	İŞLT. VE İŞT. MÜDÜRLÜĞÜ	51/a	HASTANE KAVŞAĞINDAKİ YEŞİL ALANIN ANTEN LEVHA KONMAK ÜZERE 3 YILLIĞINA KİRAYA VERİLMESİ.	YAÇEV	Aylık 500,00-YTL
29	26.11.2008	İŞLT. VE İŞT. MÜDÜRLÜĞÜ	51/a	ELEKTRİKLİ PANO KONULMAK ÜZERE TAŞINMAZIN KİRAYA VERİLMESİ.	LEDVİZYON REKLAM LTD.ŞTİ.	
30	26.11.2008	İŞLT. VE İŞT. MÜDÜRLÜĞÜ	51/a	SU DEPOSU İÇERİSİNDE BULUNAN 40 M2 YERİN ANTEN LEVHA KONMAK ÜZERE KİRAYA VERİLMESİ	YALOVA BELEDİYE GENÇLİK SPOR KULÜBÜ DERNEĞİ	Yıllık 50,00-YTL
31	26.11.2008	İŞLT. VE İŞT. MÜDÜRLÜĞÜ	51/a	ÇAY OCAĞI OLARAK 1 YIL SÜREYLE KİRAYA VERİLMESİ	YAÇEV	Yıllık 1.250,00-YTL
32	17.12.2008	İŞLT. VE İŞT. MÜDÜRLÜĞÜ	45	4 ADET TOKİ SATIŞI		
			45	ABA3 B BLOK ZEMİN KAT NO:1	EMEL ACAR SERT	75.000,00-YTL+KDV
			45	DD2 D1 BLOK 1. KAT NO:4	SEDA ÇALIŞKAN	83.000,00-YTL+KDV
			45	DD2 D1 BLOK 2. KAT NO:5	CEMALETTİN ACAR	79.000,00-YTL+KDV
			45	DD2 D1 BLOK 1. KAT NO:3	HAKAN GÜRSES	83.000,00-YTL+KDV
33	30.12.2008	İŞLT. VE İŞT. MÜDÜRLÜĞÜ	45	29 ADET TOKİ SATIŞI		
			45	DCDD2 D1 BLOK ZEMİN KAT NO:2	AHMET GÖKDEMİR	74.500,00-YTL+KDV
			45	DCDD2 D2 BLOK ZEMİN KAT NO:1	MELİHA ERİM	74.500,00-YTL+KDV
			45	DD5 D1 BLOK ZEMİN KAT NO:2	MELİHA ERİM	74.500,00-YTL+KDV
			45	DD5 D2 BLOK ZEMİN KAT NO:1	MELİHA ERİM	74.800,00-YTL+KDV
			45	DCDD2 D2 BLOK ZEMİN KAT NO:2	MELİHA ERİM	74.800,00-YTL+KDV
			45	DCDD2 D3 BLOK ZEMİN KAT NO:1	FAHRİYE AYŞE VAR	74.500,00-YTL+KDV
			45	ABA 10 B BLOK ZEMİN KAT NO1	AYŞE KIZILÇUKUR	75.000,00-YTL+KDV
02.01.2009	İŞLT. VE İŞT. MÜDÜRLÜĞÜ	43	ABA5 A1 BLOK ZEMİN KAT NO:1	ALİ KEMAL BADOĞLU	100.500,00-YTL+KDV	
13.01.2008	İŞLT. VE İŞT. MÜDÜRLÜĞÜ	43	ABA5 A2 BLOK ZEMİN KAT NO:2	İBRAHİM HANLI	100.250,00-YTL+KDV	

4734 SAYILI KANUNUN 22 . MADDESİNİN (d) BENDİNE ve 3.MADDESİNİN (E) BENDİNE İSTİNADEN YAPILAN İHALELER

SIRA	ALIMIN	ALIMIN	ALIMI YAPAN	ALIMIN	TUTARI /	ALIMIN YAPILDIĞI	TEMİN	BÜTÇE
NO	TÜRÜ	KONUSU	BİRİM	MIKTARI	TL	KİŞİ / UNVAN	TARİHİ	NO
1	MAL	PVC YER DÖŞEMESİ ALINMASI	HUKUK İŞLERİ MÜDÜRLÜĞÜ	1 KALEM	191,25	ERMET TİCARET	03.01.2008	278
2	MAL	KOLTUK ALIM	HUKUK İŞLERİ MÜDÜRLÜĞÜ	7 KALEM	1.711,00	PEKKAN MOBİLYA DEKORASYON AHMET PEKKAN	04.01.2008	202
3	MAL	YAZICI ALIM	HUKUK İŞLERİ MÜDÜRLÜĞÜ	1 KALEM	145,00	ENGİN TEKSTİL AKSESUARLARI VE BİLGİSAYAR HİZ. LTD.ŞTİ.	17.03.2008	569
4	HİZMET	BİLGİSAYAR PROGRAMI GÜNCELLENMESİ HİZMETİ ALIM	HUKUK İŞLERİ MÜDÜRLÜĞÜ	1 KALEM	150,00	ANALİZ BİLGİSAYAR EMİN YILDIRIM	10.06.2008	1408
5	MAL	DOLAP ALIM	HUKUK İŞLERİ MÜDÜRLÜĞÜ	1 KALEM	400,00	PEKKAN MOBİLYA DEKORASYON AHMET PEKKAN	10.11.2008	2806
6	HİZMET	AĞAÇ VE BİTKİ FİYAT TESPİTİ	İMAR ve ŞEHİRCİLİK MÜDÜRLÜĞÜ	1 KALEM	5.000,00	YONCA FİDANCILIK -RECEP MAKİNA	08.02.2008	
7	MAL	PLOTER ÇEKİMİ, SCANNER TARAMA, RENKLİ FOTOKOPI ÇEKİMİ	İMAR ve ŞEHİRCİLİK MÜDÜRLÜĞÜ	7 KALEM	10.153,00	GÖNÜL COPY CENTER- İLHAN GÖNÜL	04.03.2008	379
8	HİZMET	JEOLojİK- JEOTEKNİK ETÜD	İMAR ve ŞEHİRCİLİK MÜDÜRLÜĞÜ	14 KALEM	8.644,60	YERTEK MÜHENDİSLİK ARAŞTIRMA VE SONTAJ TİC. LTD. ŞTİ.	20.03.2008	
9	MAL	OZALİT ÇEKİM İÇİN PLAN KOPYA KAĞITLARI	İMAR ve ŞEHİRCİLİK MÜDÜRLÜĞÜ	2 KALEM	2.212,50	ÜSTÜNEL TİCARET- FATMA DOĞRU	06.05.2008	1102
10	MAL	İMAR MEVZUATI ABONELİĞİ	İMAR ve ŞEHİRCİLİK MÜDÜRLÜĞÜ	1 KALEM	269,70	LEBİB YALKIN YAYIMLARI VE BASIM İŞLERİ A.Ş.	06.08.2008	1976
11	MAL	TAŞINMAZ MAL SATIN ALINMASI (ARSA)	İMAR ve ŞEHİRCİLİK MÜDÜRLÜĞÜ	1 KALEM	70.000,00	YAŞAR NURİ ÜVEZ - BEDRİYE BAŞAK	19.09.2008	2423

12	MAL	DİZÜSTÜ BİLGİSAYAR ALINMASI	İNSAN KAYNAKLARI ve EĞİTİM MÜDÜRLÜĞÜ	1 KALEM	1.498,00	YALOVA SİMGE BÜRO MAKİNELERİ İTH. İHR. SAN. VE TİC. LTD. ŞTİ.	08.02.2008	198
13	MAL	SAĞLIK KARNESİ ALIMI	İNSAN KAYNAKLARI ve EĞİTİM MÜDÜRLÜĞÜ	1 KALEM	1.680,00	EMEK OFSET MATBAA-ÜLKER GÖRENER	06.03.2008	483
14	MAL	KİTAP ALIMI	İNSAN KAYNAKLARI ve EĞİTİM MÜDÜRLÜĞÜ	2 KALEM	138,89	MAHALLİ İDARELER ARAŞTIRMA VE GELİŞTİRME DERNEĞİ İKTİSADİ İŞLETMESİ	21.02.2008	29
15	MAL	PROJEKSİYON SETİ ALINMASI	İNSAN KAYNAKLARI ve EĞİTİM MÜDÜRLÜĞÜ	1 KALEM	1.445,00	YALOVA SİMGE BÜRO MAKİNELERİ İTH. İHR. SAN. VE TİC. LTD. ŞTİ.	25.04.2008	1008
16	MAL	YAĞMURLUK VE ÇİZME ALIMI	İNSAN KAYNAKLARI ve EĞİTİM MÜDÜRLÜĞÜ	2 KALEM	2.180,50	SENCER BOYA İNŞ. VE AV. MALZ. SATIŞI BOYA SAN. VE TİC. LTD. ŞTİ.	02.05.2008	1064
17	MAL	KLİMA ALIMI	İNSAN KAYNAKLARI ve EĞİTİM MÜDÜRLÜĞÜ	1 KALEM	2.983,04	EL-PA ELEKTRİKLİ EV ALETLERİ PAZ. VE TİC.-SALİM DÖNMEZ	24.07.2008	1876
18	MAL	BİLGİSAYAR KLAVYESİ VE YAZICI ALINMASI	İNSAN KAYNAKLARI ve EĞİTİM MÜDÜRLÜĞÜ	2 KALEM	148,68	GOLD COMPUTER &ELEKTRONİCS ENGİN TEKSTİL AKSESUARLARI VE BİLGİSAYAR HİZ. LTD. ŞTİ.	02.09.2008	2221
19	MAL	KLASÖR (DAR) ALIMI	İNSAN KAYNAKLARI ve EĞİTİM MÜDÜRLÜĞÜ	1 KALEM	100,00	GÖMLEKSİZ KIRTASIYE - AYŞE GÖMLEKSİZ	02.09.2008	2222
20	MAL	OFİS MOBİLYASI VE NETEBOOK VE YAZICI ALIMI	İNSAN KAYNAKLARI ve EĞİTİM MÜDÜRLÜĞÜ	3 KALEM	1.952,00	ERTAN MOBİLYA TURZ. ÇİÇEK İNŞ. LTD. ŞTİ.	10.10.2008	2552
21	MAL	YAĞMURLUK VE ÇİZME ALIMI	İNSAN KAYNAKLARI ve EĞİTİM MÜDÜRLÜĞÜ	2 KALEM	2.575,00	SENCER BOYA İNŞ. VE AV. MALZ. SATIŞI BOYA SAN. VE TİC. LTD. ŞTİ.	01.12.2008	3087
22	MAL	MEMUR GİYECEK YARDIMI	İNSAN KAYNAKLARI ve EĞİTİM MÜDÜRLÜĞÜ	2 KALEM	236,00	FİLOĞLU TEKSTİL KUYUMCULUK DAYANIKLI TÜKETİM MALLARI GIDA SAN. VE TİC. LTD. ŞTİ.	02.12.2008	3114
23	MAL ALIMI	ABONELİK HİZMETİ ALIMI	İŞLETME VE İŞTİRAKLER MÜDÜRLÜĞÜ	4 KALEM	207,41	LEBİB YALKIN YAYINLARI VE BASIM İŞLERİ A.Ş.	10.01.2008	103

24	MAL ALIMI	TİYATRO BİLETİ BASTIRILMASI İŞİ	İŞLETME VE İŞTİRAKLER MÜDÜRLÜĞÜ	2 KALEM	300,00	EMEK OFSET MATBAA	01.02.2008	311
25	HİZMET	JENARATÖR TAMİRİ	İŞLETME VE İŞTİRAKLER MÜDÜRLÜĞÜ	1 KALEM	1.250,00	TEKNİK MOTOR - ALİ AKKAN	07.02.2008	201
26	MAL ALIMI	BİLGİSAYAR MALZEMESİ ALIMI	İŞLETME VE İŞTİRAKLER MÜDÜRLÜĞÜ	1 KALEM	2.400,00	ALER ELEKTRONİK AHMET YILMAZ - HALİM YAŞAR ORTAKLIĞI	20.02.2008	883
27	MAL ALIMI	BİLGİSAYAR MALZEMESİ ALIMI	İŞLETME VE İŞTİRAKLER MÜDÜRLÜĞÜ	1 KALEM	450,00	TAM ÇEKİ TARTI SİSTAEMLERİ SAN. VE TİC. A.Ş.	20.02.2008	360
28	MAL ALIMI	GÜÇ KAYNAĞI ALIMI	İŞLETME VE İŞTİRAKLER MÜDÜRLÜĞÜ- TAHSİLAT ŞEFLİĞİ	1 KALEM	54,00	ENGİN TEKSTİL	22.02.2008	43
29	MAL ALIMI	BİLGİSAYAR MALZEMESİ ALIMI	İŞLETME VE İŞTİRAKLER MÜDÜRLÜĞÜ- TAHSİLAT ŞEFLİĞİ	3 KALEM	124,40	ÜMELSAN ELEKTRİK SAN. TİC. LTD. ŞTİ.	11.04.2008	865
30	MAL ALIMI	MAKBUZ BASIMI	İŞLETME VE İŞTİRAKLER MÜDÜRLÜĞÜ- TAHSİLAT ŞEFLİĞİ	1 KALEM	8.000,00	FURKAN OFSET MATBAACILIK	11.04.2008	863
31	MAL ALIMI	YAZICI ALIMI	İŞLETME VE İŞTİRAKLER MÜDÜRLÜĞÜ- TAHSİLAT ŞEFLİĞİ	3 KALEM	1.933,42	ENGİN TEKSTİL	16.04.2008	932
32	MAL ALIMI	YAZICI ALIMI	İŞLETME VE İŞTİRAKLER MÜDÜRLÜĞÜ- TAHSİLAT ŞEFLİĞİ	1 KALEM	4.929,00	DELTA BİLGİSAYAR SATIŞ VE TEK. HİZ.	22.04.2008	990
33	MAL ALIMI	BAYRAK ALIMI	İŞLETME VE İŞTİRAKLER MÜDÜRLÜĞÜ- TAHSİLAT ŞEFLİĞİ	4 KALEM	626,25	EKİN BAYRAKÇILIK PAZARLAMA TİC. AHMET EKİNCİ	15.05.2008	1175
34	MAL ALIMI	TONER VE FLAŞ DİSK ALIMI	İŞLETME VE İŞTİRAKLER MÜDÜRLÜĞÜ- TAHSİLAT ŞEFLİĞİ	3 KALEM	425,00	YALOVA SİMGE BÜRO MAK.İTH. İHR. SAN. VE TİC. LTD. ŞTİ.	28.05.2008	1198
35	MAL ALIMI	KOLTUK ALIMI	İŞLETME VE İŞTİRAKLER MÜDÜRLÜĞÜ- TAHSİLAT ŞEFLİĞİ	1 KALEM	300,00	ERTAN MOBİLYA TURİZM ÇİÇEKÇİLİK İNŞAAT LTD. ŞTİ.	13.06.2008	1426

36	HİZMET	BAKIM HİZMETİ	İŞLETME VE İŞTİRAKLER MÜDÜRLÜĞÜ-TAHSİLAT ŞEFLİĞİ	1 KALEM	300,00	YALOVATEK ISITMA VE KLİMA SANAYİ	23.06.2008	1565
37	MAL ALIM	ÇÖP KONTEYNERİ ALIM	İŞLETME VE İŞTİRAKLER MÜDÜRLÜĞÜ-TAHSİLAT ŞEFLİĞİ	1 KALEM	1.600,00	YAÇEV	13.08.2008	2023
38	MAL ALIM	KOLTUK ALIM	İŞLETME VE İŞTİRAKLER MÜDÜRLÜĞÜ-TAHSİLAT ŞEFLİĞİ	1 KALEM	320,00	PEKKAN MOBİLYA DEKORASYON	29.08.2008	2199
39	HİZMET	VERNİKLEME	İŞLETME VE İŞTİRAKLER MÜDÜRLÜĞÜ-TAHSİLAT ŞEFLİĞİ	1 KALEM	1.400,00	ARI DOĞRAMA ATÖLYESİ	26.09.2008	2462
40	MAL ALIM	PANO ALIM	İŞLETME VE İŞTİRAKLER MÜDÜRLÜĞÜ-TAHSİLAT ŞEFLİĞİ	2 KALEM	1.400,00	COPYTÜRK DİJİTAL KOPYALAMA VE BASKI MERKEZİ	26.09.2008	2467
41	MAL ALIM	NUMARATÖR KAĞIDI	İŞLETME VE İŞTİRAKLER MÜDÜRLÜĞÜ-TAHSİLAT ŞEFLİĞİ	1 KALEM	780,00	EMSE ELEKTRİK MEK. SIS. END. MÜH. SAN. VE TİC. A.Ş.	25.09.2008	2460
42	MAL ALIM	YAZICI ALIM	İŞLETME VE İŞTİRAKLER MÜDÜRLÜĞÜ-TAHSİLAT ŞEFLİĞİ	1 KALEM	168,00	PRESTİJ BİLGİSAYAR HİZ. PAZ.SAN. TİC. LTD. ŞTİ.	27.10.2008	2707
43	MAL ALIM	BİLGİSAYAR KASASI ALIM	İŞLETME VE İŞTİRAKLER MÜDÜRLÜĞÜ-TAHSİLAT ŞEFLİĞİ	1 KALEM	1.497,00	3D İLETİŞİM ARAÇLARI BİLGİSAYAR ELEKTRİK BEYAZ EŞYA SAN. TİC. LTD. ŞTİ.	11.11.2008	2854
44	MAL ALIM	TONER ALIM	İŞLETME VE İŞTİRAKLER MÜDÜRLÜĞÜ-TAHSİLAT ŞEFLİĞİ	1 KALEM	220,34	PRESTİJ BİLGİSAYAR HİZ. PAZ.SAN. TİC. LTD. ŞTİ.	07.11.2008	2860
45	MAL ALIM	BİLGİSAYAR PARÇASI ALIM	İŞLETME VE İŞTİRAKLER MÜDÜRLÜĞÜ-TAHSİLAT ŞEFLİĞİ	1 KALEM	185,00	GOLD COMPUTER & ELECTRONİCS	27.11.2008	3085
46	MAL ALIM	KİTAP ALIM	İŞLETME VE İŞTİRAKLER MÜDÜRLÜĞÜ-TAHSİLAT ŞEFLİĞİ	1 KALEM	263,11	LEBİB YALKIN YAYINLARI VE BASIM İŞLERİ A.Ş.	25.12.2008	3342

47	MAL	ALARM VE SREN ALIMI	İTFAİYE MÜDÜRLÜĞÜ	2 ADET	270,00	ÇÖZÜM ELEKTRONİK - MESUT ÇOLAK	28.01.2008	427
48	MAL	YANGIN SÖNDÜRME CİHAZLARINI BAKIM VE ONARIMI	İTFAİYE MÜDÜRLÜĞÜ	6 KALEM	2.656,00	ÇELİKSAN YANGIN GÜVENLİK ÖNLEMLERİ DANIŞMANLIĞI - FATİH KAYA	23.01.2008	682
49	MAL	YEDEK PARÇA ALIMI	İTFAİYE MÜDÜRLÜĞÜ	6 KALEM	631,45	NAS AJANS - REKLAM PAZ. LTD. ŞTİ.	07.03.2008	493
50	HİZMET	OTOBÜS KİRALAMA	İTFAİYE MÜDÜRLÜĞÜ	1 KALEM	2.850,00	S.S. LÜKS YALOVA OTOBÜŞÇÜLER KOOPERATİFİ	27.03.2008	699
51	MAL	TELSİZLERİN BAKIM VE ONARIMI	İTFAİYE MÜDÜRLÜĞÜ	7 KALEM	2.853,86	FORS ELEKTRONİK TELEKOMÜNİKASYON SAN. VE TİC. A.Ş.	04.04.2008	798
52	MAL	MİSFİR KOLTUĞU ALINMASI	İTFAİYE MÜDÜRLÜĞÜ	1 KALEM	1.828,20	GÖZDE PLASTİK	20.06.2008	1609
53	MAL	ASANSÖR SİSTEMİ ALIMI	İTFAİYE MÜDÜRLÜĞÜ	6 KALEM	1.046,00	İPEK MÜHENDİSLİK TAAH. İNŞ. SAN. VE TİC. LTD.ŞTİ.	04.08.2008	1963
54	MAL	KOLTUK ALIMI	İTFAİYE MÜDÜRLÜĞÜ	2 ADET	760,00	ERTAN MOBİLYA TURİZM ÇİÇEKÇİLİK İNŞ. LTD. ŞTİ.	20.08.2008	2075
55	MAL	SOYUNMA DOLABI ALIMI	İTFAİYE MÜDÜRLÜĞÜ	1 KALEM	855,00	GÜRAY MOBİLYA	14.08.2008	2130
56	MAL	BİLGİSAYAR MALZEMESİ ALIMI	İTFAİYE MÜDÜRLÜĞÜ	3 KALEM	215,99	GOLD COMPUTER AKEKTRONİCS ENGİN TEKSTİL AKSESUARLARI VE BİLGİSAYAR HİZM. LTD. ŞTİ.	08.10.2008	2540
57	MAL	YANGIN SÖNDÜRME CİHAZI ALIMI	İTFAİYE MÜDÜRLÜĞÜ	3 KALEM	455,00	ÇELİKSAN YANGIN GÜVENLİK ÖNLEMLERİ DANIŞMANLIĞI - FATİH KAYA	17.10.2008	2612
58	HİZMET	TİYATRO OYUN KİRALAMA	KÜLTÜR VE SOSYAL İŞLER MÜDÜRLÜĞÜ	1 KALEM	2.000,00	SEMAVER KUMPANYA GÖSTERİ SANATLARI VE PROD. LTD. ŞTİ.	17.03.2008	564

59	MAL	KOLTUK KAPLAMA	KÜLTÜR VE SOSYAL İŞLER MÜDÜRLÜĞÜ	1 KALEM	250,00	MİRAY MOBİLYA DÖŞEME	18.03.2008	570
60	MAL	AFİŞ PANKART YAPTIRILMASI	KÜLTÜR VE SOSYAL İŞLER MÜDÜRLÜĞÜ	2 KALEM	1.310,00	ÇAĞDAŞ BASKI VE REKLAMCILIK	17.03.2008	560
61	MAL	KONFERANS KOLTUKLARI ALINMASI	KÜLTÜR VE SOSYAL İŞLER MÜDÜRLÜĞÜ	1 KALEM	1.500,00	SİNEMA 77 B. SERDAR TAMER	19.03.2008	596
62	MAL	YEMEK VERİLMESİ	KÜLTÜR VE SOSYAL İŞLER MÜDÜRLÜĞÜ	2 KALEM	3.825,00	YAÇEV	20.03.2008	610
63	MAL	YEMEK VERİLMESİ	KÜLTÜR VE SOSYAL İŞLER MÜDÜRLÜĞÜ	1 KALEM	1.200,00	YABELTAŞ	20.03.2008	611
64	MAL	ÇİÇEK ALIM	KÜLTÜR VE SOSYAL İŞLER MÜDÜRLÜĞÜ	4 KALEM	902,50	KÖRFEZ ÇİÇEKÇİLİK DAVET & ORGANİZASYON	24.03.2008	635
65	HİZMET	SES VE SAZ SANATÇISI KİRALAMA	KÜLTÜR VE SOSYAL İŞLER MÜDÜRLÜĞÜ	1 KALEM	5.000,00	PEKKAN ELEKTRONİK LTD. ŞTİ.	26.03.2008	677
66	MAL	PLAKET YAPILMASI	KÜLTÜR VE SOSYAL İŞLER MÜDÜRLÜĞÜ	1 KALEM	450,00	ELİT-PEN	27.03.2008	694
67	HİZMET	FİLM YAPILMASI	KÜLTÜR VE SOSYAL İŞLER MÜDÜRLÜĞÜ	2 KALEM	8.000,00	HİLAL PAZ. İNŞ. SAN. TUR. TİC. LTD. ŞTİ.	26.03.2008	709
68	MAL	RESİM VE METİN PANOLARI HAZIRLATILMASI	KÜLTÜR VE SOSYAL İŞLER MÜDÜRLÜĞÜ	4 KALEM	1.900,00	ALMAN KÜLTÜR MERKEZİ	31.03.2008	760
69	MAL	YEMEK VERİLMESİ	KÜLTÜR VE SOSYAL İŞLER MÜDÜRLÜĞÜ	2 KALEM	9.562,50	YAÇEV	03.04.2008	790
70	MAL	YÜRÜYEN KÖŞK MAKETİ ALIM	KÜLTÜR VE SOSYAL İŞLER MÜDÜRLÜĞÜ	2 KALEM	9.600,00	YAÇEV	03.04.2008	789
71	MAL	İKRAKLIK MALZEME ALIM	KÜLTÜR VE SOSYAL İŞLER MÜDÜRLÜĞÜ	13 KALEM	890,65	FİDANLAR GIDA SAN. VE PAZ.LTD. ŞTİ.	04.04.2008	796

72	MAL	MASA ALIMI	KÜLTÜR VE SOSYAL İŞLER MÜDÜRLÜĞÜ	1 KALEM	180,00	ERTAN MOBİLYA TUR. ÇİÇEKÇİLİK İNŞ. LTD.ŞTİ.	11.04.2008	864
73	HİZMET (3/E)	TOKİ YETKİLİSİNİN AĞIRLANMASI	KÜLTÜR VE SOSYAL İŞLER MÜDÜRLÜĞÜ	1 KİŞİ	132,50	T.C. SAĞLIK BAKANLIĞI YALOVA KAPLICALARI İŞLETME DAİRESİ	11.04.2008	861
74	MAL	KİTAPÇIK BASTIRILMASI	KÜLTÜR VE SOSYAL İŞLER MÜDÜRLÜĞÜ	1 KALEM	2.400,00	ONUR REKLAM AJANSI KOLEKSİYON - E.FERDİ KARADUMAN	11.04.2008	862
75	HİZMET	MÜZİSYEN VE SANATÇI KİRALAMA	KÜLTÜR VE SOSYAL İŞLER MÜDÜRLÜĞÜ	1 KALEM	3.500,00	HASAN DEMİR	15.04.2008	913
76	MAL	MALZEME ALIMI	KÜLTÜR VE SOSYAL İŞLER MÜDÜRLÜĞÜ	2 KALEM	100,40	OREL PLASTİK VE PASLANMAZ TİC. LTD. ŞTİ.	21.04.2008	971
77	MAL	FOTOKOPİ MAKİNESİ ALIMI	KÜLTÜR VE SOSYAL İŞLER MÜDÜRLÜĞÜ	1 KALEM	2.308,00	SİMGE BÜRO MAKİNELERİ İTH. İHR. SAN. VE TİC. LTD. ŞTİ.	22.04.2008	986
78	MAL	SİNEVİZYON PERDESİ, TİYATRO SAHNE PERDESİ,Ü SALON YALITIM PERDESİ	KÜLTÜR VE SOSYAL İŞLER MÜDÜRLÜĞÜ	8 KALEM	10.104,75	NİHAT AYDEMİR - İNŞAAT TAAHHÜT	25.04.2008	1007
79	MAL	AFİŞ PANKART YAPTIRILMASI	KÜLTÜR VE SOSYAL İŞLER MÜDÜRLÜĞÜ	2 KALEM	1.600,00	ÇAĞDAŞ BASKI VE REKLAMCILIK	25.04.2008	1006
80	HİZMET (3/E)	SALON KİRALAMA	KÜLTÜR VE SOSYAL İŞLER MÜDÜRLÜĞÜ	1 GECE	180,00	T.C. YALOVA VALİLİĞİ YALOV HALK EĞİTİM MERKEZİ MÜDÜRLÜĞÜ	18.04.2008	1055
81	MAL	SUNTADAN BÖLME YAPTIRILMASI	KÜLTÜR VE SOSYAL İŞLER MÜDÜRLÜĞÜ	4 KALEM	4.593,00	FERHAT MOBİLYA	02.05.2008	1077
82	MAL	BAYRAK ALIMI	KÜLTÜR VE SOSYAL İŞLER MÜDÜRLÜĞÜ	13 KALEM	8.456,00	EKİN BAYRAK ÇİLİK PAZ. TİC.	05.05.2008	1079
83	MAL	BROŞÜR ALIMI	KÜLTÜR VE SOSYAL İŞLER MÜDÜRLÜĞÜ	1 KALEM	2.400,00	ONUR REKLAM AJANSI KOLEKSİYON - E.FERDİ KARADUMAN	05.05.2008	1105
84	MAL	OTOBÜS KİRALANMASI	KÜLTÜR VE SOSYAL İŞLER MÜDÜRLÜĞÜ	1 KALEM	10.000,00	BURSA ULUSLAR ARASI TAŞIMACILIK TURİZM LTD. ŞTİ.	21.05.2008	1245

85	MAL	ÇİÇEK ALIMI	KÜLTÜR VE SOSYAL İŞLER MÜDÜRLÜĞÜ	4 KALEM	1.030,00	KÖRFEZ ÇİÇEKÇİLİK DAVET & ORGANİZASYON	22.05.2008	1246
86	MAL	AFİŞ PANKART YAPTIRILMASI	KÜLTÜR VE SOSYAL İŞLER MÜDÜRLÜĞÜ	3 KALEM	3.700,00	ÇAĞDAŞ BASKI VE REKLAMCILIK	05.05.2008	1262
87	HİZMET	YEMEKLİ GALA PROGRAMI	KÜLTÜR VE SOSYAL İŞLER MÜDÜRLÜĞÜ	2 KALEM	4.000,00	GİRAY İNŞAAT TURİZM	30.05.2008	1310
88	MAL	YAĞLI BOYA TABLOSU ALIMI	KÜLTÜR VE SOSYAL İŞLER MÜDÜRLÜĞÜ	1 KALEM	2.000,00	ONUR KARAALIOĞLU	28.05.2008	1293
89	MAL	RESİM, PASPARTULARIN YAPILMASI	KÜLTÜR VE SOSYAL İŞLER MÜDÜRLÜĞÜ	2 KALEM	439,76	YALOVA SANAT GALERİSİ VE ÇERÇEVE DÜNYASI	28.05.2008	1305
90	MAL	VİNİL PANKART YAPILMASI	KÜLTÜR VE SOSYAL İŞLER MÜDÜRLÜĞÜ	3 KALEM	9.996,00	HAZERFANAHEMET REKLAM VE BİLİŞİM TİC. A.Ş.	27.05.2008	1304
91	HİZMET (3/E)	KONAKLAMA İŞİ	KÜLTÜR VE SOSYAL İŞLER MÜDÜRLÜĞÜ	1 GECE	172,50	T.C. SAĞLIK BAKANLIĞI YALOVA KAPLICALARI İŞLETME DAİRESİ	14.05.2008	1401
92	MAL	İKRAMLIK MALZEME ALIMI	KÜLTÜR VE SOSYAL İŞLER MÜDÜRLÜĞÜ	3 KALEM	2.640,00	YABELTAŞ	12.06.2008	1494
93	HİZMET	YEMEK VE KONAKLAMA İŞİ	KÜLTÜR VE SOSYAL İŞLER MÜDÜRLÜĞÜ	2 KALEM	614,60	YABELTAŞ	13.06.2008	1493
94	MAL	PANO ANTİKA RESİM PASPARTU VE AFİŞ YAPIMI	KÜLTÜR VE SOSYAL İŞLER MÜDÜRLÜĞÜ	4 KALEM	407,00	YALOVA SANAT GALERİSİ VE ÇERÇEVE DÜNYASI	19.06.2008	1546
95	HİZMET	KONSER VERİLMESİ	KÜLTÜR VE SOSYAL İŞLER MÜDÜRLÜĞÜ	1 KALEM	5.250,00	SELAMİ GÖKDERELİ	19.06.2008	1542
96	HİZMET	İLİZYONİST GÖSTERİ YAPILMASI	KÜLTÜR VE SOSYAL İŞLER MÜDÜRLÜĞÜ	1 KALEM	5.250,00	ASIM KESER	19.06.2008	1543
97	MAL	KARİZMA SERGİ SARAYININ BOYANMASI	KÜLTÜR VE SOSYAL İŞLER MÜDÜRLÜĞÜ	2 KALEM	1.800,00	MEHMET RESUL BARLAS	03.06.2008	1346

98	MAL	DEKOR MALZEMESİ ALIMI	KÜLTÜR VE SOSYAL İŞLER MÜDÜRLÜĞÜ	10 KALEM	2.171,00	ZEKİ DOĞRAMA MOBİL SAN AYI	04.06.2008	1359
99	MAL	İKRAMLIK MALZEME ALIMI	KÜLTÜR VE SOSYAL İŞLER MÜDÜRLÜĞÜ	2 KALEM	750,00	MORGÜL GIDA OTOMOTİV ELEKT. SAN. TİC. LTD. ŞTİ.	19.06.2008	1495
100	HİZMET	OTOBÜS KİRALANMASI	KÜLTÜR VE SOSYAL İŞLER MÜDÜRLÜĞÜ	1 KALEM	10.080,00	S.S. LÜKS YALOVA OTOBÜŞÇÜLER KOOPERATİFİ	18.06.2008	1492
101	MAL	PANKART YAPILMASI	KÜLTÜR VE SOSYAL İŞLER MÜDÜRLÜĞÜ	4 KALEM	3.710,00	ÇAĞDAŞ BASKI VE REKLAMCILIK	13.06.2008	1420
102	MAL	SU ALIMI	KÜLTÜR VE SOSYAL İŞLER MÜDÜRLÜĞÜ	1 KALEM	694,44	FİDANLAR GIDA SAN. VE PAZ.LTD. ŞTİ.	13.06.2008	1544
103	MAL	HALIFLEKS DÖŞEME	KÜLTÜR VE SOSYAL İŞLER MÜDÜRLÜĞÜ	1 KALEM	241,50	FIRAT TURİZM TAŞ. GIDA PAZ. SAN. V TİC. LTD. ŞTİ.	20.06.2008	1519
104	MAL	KAHVE FİNCANI ALIMI	KÜLTÜR VE SOSYAL İŞLER MÜDÜRLÜĞÜ	1 KALEM	3.720,00	YAÇEV	19.06.2008	1508
105	MAL	FOTOKOPİ MAKİNESİ ALIMI	KÜLTÜR VE SOSYAL İŞLER MÜDÜRLÜĞÜ	4 KALEM	8.400,00	PRESTİJ BİLGİSAYAR	21.05.2008	1226
106	HİZMET	MÜNİBÜS KİRALANMASI	KÜLTÜR VE SOSYAL İŞLER MÜDÜRLÜĞÜ	1 KALEM	750,00	TANER KILIÇ	30.06.2008	1598
107	YAPIM	AFİŞ VE PANKART YAPTIRILMASI	KÜLTÜR VE SOSYAL İŞLER MÜDÜRLÜĞÜ	5 KALEM	10.033,62	COPYTÜRK DİJİTAL KOPYALAMA VE BASKI MERKEZİ	30.06.2008	1599
108	MAL	BİLGİSAYAR VE BİLGİSAYAR SARF MALZEMELERİ ALIMI	KÜLTÜR VE SOSYAL İŞLER MÜDÜRLÜĞÜ	14 KALEM	9.984,63	ENGİN TEKSTİL AKSESUARLARI VE BİLGİSAYAR HİZMETLERİ	03.07.2008	1669
109	HİZMET	HELİKOPTER KİRALANMASI	KÜLTÜR VE SOSYAL İŞLER MÜDÜRLÜĞÜ	1 KALEM	4.144,00	SANCAK HAVA YOLLARI A.Ş.	07.07.2008	1683
110	MAL	BİLGİSAYAR VE BİLGİSAYAR SARF MALZEMELERİ ALIMI	KÜLTÜR VE SOSYAL İŞLER MÜDÜRLÜĞÜ	8 KALEM	9.935,00	ENGİN TEKSTİL AKSESUARLARI VE BİLGİSAYAR HİZMETLERİ	08.07.2008	1693

111	HİZMET	SÜNNETÇİ KİRALANMASI	KÜLTÜR VE SOSYAL İŞLER MÜDÜRLÜĞÜ	1 KALEM	4.600,00	YALOVA SAĞLIK KABİNİ	10.07.2008	1715
112	MAL	SÜNNET KIYAFETLERİ ALIMI	KÜLTÜR VE SOSYAL İŞLER MÜDÜRLÜĞÜ	7 KALEM	7.550,00	GÖK İNŞAAT - FİLOĞLU TEKSTİL KUYUMCULUK DAY. TÜKETİM MALLARI GIDA SAN. VE TİC. LTD. ŞTİ.	10.07.2008	1713
113	MAL	KLİMA ALIMI	KÜLTÜR VE SOSYAL İŞLER MÜDÜRLÜĞÜ	1 KALEM	1.016,94	YALOVA ŞAHİNLER TİC. DAY. TÜK. MAL.İNŞ. GIDA TEKS. İTH. İHR. SAN. TİC. LTD. ŞTİ.	10.07.2008	1716
114	MAL	TANITIM FİLMİ ALIMI	KÜLTÜR VE SOSYAL İŞLER MÜDÜRLÜĞÜ	1 KALEM	33.000,00	DEMO PRODÜKSİYON HABER AJANSI TANITIM ORG. BİLG. SAN. TİC. A.Ş.	10.07.2008	1728
115	HİZMET	SANATÇI KİRALANMASI	KÜLTÜR VE SOSYAL İŞLER MÜDÜRLÜĞÜ	2 KALEM	63.500,00	N.A.P. REKLAM PROD. KAST.ORG. VE MEN DİŞ. TİC. LTD. ŞTİ.	14.07.2008	1743
116	HİZMET	KAPALI KASA KAMYON KİRALANMASI	KÜLTÜR VE SOSYAL İŞLER MÜDÜRLÜĞÜ	1 KALEM	650,00	ABDULLAH HAYTA KAMYON İŞLETMESİ	14.07.2008	1740
117	MAL	HAVAI FİŞEK	KÜLTÜR VE SOSYAL İŞLER MÜDÜRLÜĞÜ	12 KALEM	3.890,00	DOĞAN HAVAI FİŞEK SES IŞIK ORG. SERVİS İŞL.	14.07.2008	1754
118	MAL	TOPLU SÜNNET ŞÖLENİ İÇİN SAAT ALIMI	KÜLTÜR VE SOSYAL İŞLER MÜDÜRLÜĞÜ	1 KALEM	5.000,00	HIZIR SAAT	16.07.2008	1756
119	MAL	FINCAN VE PAZIL OYUNU ALIMI	KÜLTÜR VE SOSYAL İŞLER MÜDÜRLÜĞÜ	3 KALEM	10.180,00	YAÇEV YALOVA ÇEVRE HİZ. SAN. VE TİC. AŞ.	05.08.2008	1981
120	HİZMET	SÜNNET ORGANİZASYONU	KÜLTÜR VE SOSYAL İŞLER MÜDÜRLÜĞÜ	13 KALEM	3.997,00	ULUSLAR ARASI KÖRFEZ ÇİÇEKÇİLİK- TANER ŞAHİN	06.08.2008	1979
121	HİZMET	SÜNNET ŞÖLENİ	KÜLTÜR VE SOSYAL İŞLER MÜDÜRLÜĞÜ	2 KALEM	5.000,00	TİYATROL YALOVA ÇOCUK TİYATROSU	18.08.2008	2021
122	HİZMET	SES- IŞIK TESİSATI BAKIM VE ONARIMI	KÜLTÜR VE SOSYAL İŞLER MÜDÜRLÜĞÜ	20 KALEM	5.170,00	ALPA MÜZİK MERKEZİ- TARKAN PARLAK	18.08.2008	2032
123	HİZMET	ODA ORKESTRASI KİRALANMASI	KÜLTÜR VE SOSYAL İŞLER MÜDÜRLÜĞÜ	1 KALEM	4.200,00	CEREN DİK	19.08.2008	2078

124	HİZMET	SANATÇI KİRALANMASI	KÜLTÜR VE SOSYAL İŞLER MÜDÜRLÜĞÜ	1 KALEM	10.000,00	NET UYDU ELEKTRONİK ORG. REKLAM VE AMBALAJ SAN.TİC. LTD. ŞTİ.	19.08.2008	2086
125	MAL-HİZMET	ÇELENK, ÇİÇEK VE RAMAZAN TOPU, İŞÇİLİK	KÜLTÜR VE SOSYAL İŞLER MÜDÜRLÜĞÜ	6 KALEM	2.180,00	DOĞAN HAVAI FİŞEK SES IŞIK ORG. SERVİS İŞL.	29.08.2008	2257
126	HİZMET	SUNUCU KİRALANMASI	KÜLTÜR VE SOSYAL İŞLER MÜDÜRLÜĞÜ	2 KALEM	4.550,00	ORHAN ÇEKİÇ- PINAR TUNA	19.08.2008	2079
127	HİZMET	SES- IŞIK SİSTEMİ	KÜLTÜR VE SOSYAL İŞLER MÜDÜRLÜĞÜ	1 KALEM	2.500,00	PROSES TEKNOLOJİ SES IŞIK VE GÖR. SIS.SAN. VE TİC. LTD. ŞTİ.	19.08.2008	2131
128	HİZMET	TRAKTÖR KİRALANMASI	KÜLTÜR VE SOSYAL İŞLER MÜDÜRLÜĞÜ	1 KALEM	1.960,00	SADULLAH YAPICI	02.09.2008	2220
129	MAL	BAYRAK ALIM	KÜLTÜR VE SOSYAL İŞLER MÜDÜRLÜĞÜ	7 KALEM	8.605,00	EKİN BAYRAMCILIK PAZARLAMA TİCARET	03.09.2008	2242
130	MAL	YÜRÜYEN KÖŞK HİKAYE KİTABI ALIM	KÜLTÜR VE SOSYAL İŞLER MÜDÜRLÜĞÜ	2 KALEM	10.000,00	YAÇEV YALOVA ÇEVRE HİZ. SAN. VE TİC. AŞ.	04.09.2008	2253
131	HİZMET	SALON KİRALANMASI	KÜLTÜR VE SOSYAL İŞLER MÜDÜRLÜĞÜ	1 KALEM	410,00	FATİH BİNGÖL OTOMOTİV İNŞ. TURİZM SAN. TİC. LTD.ŞTİ.	10.09.2009	2307
132	MAL	TELSİZ TELEFON ALIM	KÜLTÜR VE SOSYAL İŞLER MÜDÜRLÜĞÜ	1 KALEM	42,40	ÜMELSAN ELEKTRİK SAN. TİC. LTD. ŞTİ.	05.09.2008	2284
133	HİZMET	SALON KİRALANMASI	KÜLTÜR VE SOSYAL İŞLER MÜDÜRLÜĞÜ	1 KALEM	300,00	GÜLHAN DÜĞÜN SALONU	15.09.2009	2387
134	HİZMET	KONAKLAMA VE YEMEK HİZMETİ	KÜLTÜR VE SOSYAL İŞLER MÜDÜRLÜĞÜ	2 KALEM	491,40	YABELTAŞ YALOVA İNŞ. OTOM. ULAŞ. ÇEVRE. REK. TUR. KÜLT. SAN. TARIM VE HAYV. TAAH. SAN. TİC. A.Ş.	09.09.2008	2416
135	MAL	DVD ALIM	KÜLTÜR VE SOSYAL İŞLER MÜDÜRLÜĞÜ	1 KALEM	2.800,00	ÜLKÜ ADATEPE	18.09.2008	2418
136	HİZMET	SALON KİRALANMASI	KÜLTÜR VE SOSYAL İŞLER MÜDÜRLÜĞÜ	1 KALEM	300,00	ETRAFİL GÜLHAN	19.09.2008	2420

137	HİZMET	MINÜBÜS KİRALANMASI	KÜLTÜR VE SOSYAL İŞLER MÜDÜRLÜĞÜ	1 KALEM	1.500,00	YÜKSEL GÜMÜŞ SERVİS İŞLETMECİSİ	26.09.2008	2463
138	MAL	İKRAMLIK MALZEME ALIMI	KÜLTÜR VE SOSYAL İŞLER MÜDÜRLÜĞÜ	12 KALEM	3.459,00	MOGÜL GIDA OTOMOTİV ELEKT. SAN. TİC. LTD. ŞTİ.	26.09.2008	2497
139	MAL	AFİŞ VE ÇERÇEVE	KÜLTÜR VE SOSYAL İŞLER MÜDÜRLÜĞÜ	6 KALEM	557,00	YALOVA SANAT GALERİSİ VE ÇEVRE DÜNYASI	09.10.2008	2550
140	MAL	MASA ÜSTÜ BİLGİSAYAR	KÜLTÜR VE SOSYAL İŞLER MÜDÜRLÜĞÜ	1 KALEM	1.195,00	ENGİN TEKSTİL AKSESUARLARI VE BİLGİSAYAR HİZMETLERİ	09.10.2008	2549
141	HİZMET	ÖĞLE YEMEĞİ VERİLMESİ	KÜLTÜR VE SOSYAL İŞLER MÜDÜRLÜĞÜ	1 KALEM	5.750,00	YABELTAŞ YALOVA İNŞ. OTOM. ULAŞ. ÇEVRE. REK. TUR. KÜLT. SAN. TARIM VE HAYV. TAAH. SAN. TİC. A.Ş.	13.10.2008	2591
142	MAL	AFİŞ VE DAVETİYE	KÜLTÜR VE SOSYAL İŞLER MÜDÜRLÜĞÜ	3 KALEM	1.154,15	GÖNÜL KIRTASIYE COPY CENTER	21.10.2008	2637
143	MAL	İKRAMLIK MALZEME ALIMI	KÜLTÜR VE SOSYAL İŞLER MÜDÜRLÜĞÜ	13 KALEM	1.225,75	FİDANLAR GIDA SAN. PAZARLAMA LTD. ŞTİ.	21.10.2008	2638
144	HİZMET	SANATÇI KİRALANMASI	KÜLTÜR VE SOSYAL İŞLER MÜDÜRLÜĞÜ	1 KALEM	6.300,00	ÖZGÜL EDEPALİ	07.11.2008	2836
145	HİZMET	YEMEK HİZMETİ ALIMI	KÜLTÜR VE SOSYAL İŞLER MÜDÜRLÜĞÜ	600 Kişi	6.900,00	YABELTAŞ A.Ş.	07.11.2008	2857
146	MAL	TİYATRO DEKORU ALIMI	KÜLTÜR VE SOSYAL İŞLER MÜDÜRLÜĞÜ	12 KALEM	3.650,00	DEKOR MOBİLYA	11.11.2008	2852
147	MAL	CUMHURİYET ALTINI ALIMI	KÜLTÜR VE SOSYAL İŞLER MÜDÜRLÜĞÜ	4 ADET	1.000,00	SUNGUR KUYUMCUSU - NUSRET SUNGUR	12.11.2008	2867
148	HİZMET	OYUN YÖNETMENİ HİZMETİ ALIMI	KÜLTÜR VE SOSYAL İŞLER MÜDÜRLÜĞÜ	2 AY	6.350,00	AYŞE GÜLDAL GÜLCEN	13.11.2008	2886
149	MAL	OYUN KOSTÜMÜ ALIMI	KÜLTÜR VE SOSYAL İŞLER MÜDÜRLÜĞÜ	20 KALEM	1.378,00	TERZİ OSMAN KANGAL	14.11.2008	2947

150	MAL	AYAKKABI ALIMI	KÜLTÜR VE SOSYAL İŞLER MÜDÜRLÜĞÜ	4 ÇİFT	276,00	DEFNE AYAKKABI ÇANTA	17.11.2008	2949
151	MAL	ÇELİK RAF ALIMI	KÜLTÜR VE SOSYAL İŞLER MÜDÜRLÜĞÜ	1 KALEM	192,00	TAYF TANITIM TASARIM	17.11.2008	2948
152	HİZMET	KOSTÜM DİKİMİ	KÜLTÜR VE SOSYAL İŞLER MÜDÜRLÜĞÜ	23 KALEM	731,00	KEÇECİLER MAN.MEF.SAN.TİC.LTD.ŞTİ.	18.11.2008	2952
153	MAL	BROŞÜR ALIMI	KÜLTÜR VE SOSYAL İŞLER MÜDÜRLÜĞÜ	3000 ADET	990,00	TUNÇ YAYINCILIK	18.11.2009	2956
154	HİZMET	OYUNCU KİRALAMA	KÜLTÜR VE SOSYAL İŞLER MÜDÜRLÜĞÜ	6 AY	9.900,00	ÜMİT BAKIŞ	21.11.2008	2989
155	HİZMET	OYUNCU KİRALAMA	KÜLTÜR VE SOSYAL İŞLER MÜDÜRLÜĞÜ	6 AY	9.900,00	İBRAHİM ŞAHİN	21.11.2008	2990
156	MAL	KOLTUK KAPLAMA	KÜLTÜR VE SOSYAL İŞLER MÜDÜRLÜĞÜ	1 ADET	250,00	MİRAY MOBİLYA DÖŞEM	20.11.2008	2971
157	HİZMET (3/E)	SALON KİRALAMA	KÜLTÜR VE SOSYAL İŞLER MÜDÜRLÜĞÜ	1 GÜN	900,00	YALOVA HALK EĞİTİM MERK. MÜD. KONFERANS SALONU	20.11.2008	2978
158	HİZMET	DEKORASYON	KÜLTÜR VE SOSYAL İŞLER MÜDÜRLÜĞÜ	2 KALEM	6.300,00	M.CEM İDİZ	20.11.2008	3045
159	HİZMET	KOMBİ TAMİRİ	KÜLTÜR VE SOSYAL İŞLER MÜDÜRLÜĞÜ	1 ADET	375,00	YALOVATEK ISITMA VE KLİMA SANAYİ	20.11.2008	3046
160	HİZMET	KAMYON KİRALANMASI	KÜLTÜR VE SOSYAL İŞLER MÜDÜRLÜĞÜ	1 ADET	708,00	ÖZLEM GÜL KAMYONET İŞLETMESİ	12.11.2008	3071
161	MAL	KUMAŞ VE KIYAFET ALIMI	KÜLTÜR VE SOSYAL İŞLER MÜDÜRLÜĞÜ	23 KALEM	7.470,00	SÜMERAY TEKSTİL DERİ MAM. PAZ.TİC.LTD.ŞTİ.	26.11.2008	3086
162	MAL	ÇİÇEK ALIMI	KÜLTÜR VE SOSYAL İŞLER MÜDÜRLÜĞÜ	4 KALEM	2.820,00	U.ARASI KÖRFEZ ÇİÇEKÇİLİK-TANER ŞAHİN	27.11.2008	3116

163	MAL	İKRAMLIK MALZEME ALIMI	KÜLTÜR VE SOSYAL İŞLER MÜDÜRLÜĞÜ	12 KALEM	3.459,00	MORGÜL GIDA OTOM. ELEKT. SAN.TİC.LTD.ŞTİ.	28.11.2008	3145
164	MAL	KİTAP ALIMI	KÜLTÜR VE SOSYAL İŞLER MÜDÜRLÜĞÜ	1500 ADET	9.255,00	TUNÇ YAYINCILIK	27.11.2008	3153
165	HİZMET (3/E)	KONAKLAMA VE YEMEK	KÜLTÜR VE SOSYAL İŞLER MÜDÜRLÜĞÜ	1 GECE	279,20	T.C. SAĞLIK BAKANLIĞI YALOVA KAPLICALARI İŞLETME İDARESİ	28.11.2008	3174
166	MAL	İKRAMLIK MALZEME ALIMI	KÜLTÜR VE SOSYAL İŞLER MÜDÜRLÜĞÜ	13 KALEM	1.225,75	FİDANLAR GIDA SAN. VE PAZ.LTD.ŞTİ.	28.11.2008	3208
167	HİZMET	SES VE SAZ SANATÇISI	KÜLTÜR VE SOSYAL İŞLER MÜDÜRLÜĞÜ	1 GECE	4.500,00	MEHMET KIRPIKOĞLU	04.12.2008	3147
168	HİZMET	SANATÇI KİRALANMASI	KÜLTÜR VE SOSYAL İŞLER MÜDÜRLÜĞÜ	1 GECE	3.950,00	ALTAN AKIŞIK	18.12.2008	3242
169	HİZMET	SANATÇI KİRALANMASI	KÜLTÜR VE SOSYAL İŞLER MÜDÜRLÜĞÜ	1 GECE	6.300,00	MEHMET KIRPIKOĞLU	17.12.2008	3256
170	HİZMET	BROŞUR BASTIRILMASI	KÜLTÜR VE SOSYAL İŞLER MÜDÜRLÜĞÜ	3000 ADET	1.050,00	TUNÇ YAYINCILIK	17.12.2008	3281
171	HİZMET	SÜSLEME YAPIMI	KÜLTÜR VE SOSYAL İŞLER MÜDÜRLÜĞÜ	3 KALEM	3.560,00	U.ARASI KÖRFEZ ÇİÇEKÇİLİK-TANER ŞAHİN	25.12.2008	3343
172	MAL	HEDİYELİK ÇANTA, KAHVE FİNCANI ALIMI	KÜLTÜR VE SOSYAL İŞLER MÜDÜRLÜĞÜ	2 KALEM	5.650,00	YAÇEV A.Ş.	29.12.2008	3386
173	MAL	BİLGİSAYAR VE YAZICI ALIMI	MALİ HİZMETLER MÜDÜRLÜĞÜ	1 KALEM	1.042,38	3 D İLETİŞİM ARAÇLARI BİLGİSAYAR ELEKTRİK ELEKTRONİK SAN. VE TİC. LTD. ŞTİ.	16.01.2008	146
174	MAL	GÖNDERME EMRİ BASIMI	MALİ HİZMETLER MÜDÜRLÜĞÜ	1 KALEM	280,00	FURKAN OFSET MATBAACILIK	08.02.2008	268
175	MAL	MALİ HUKUK DERGİSİ ABONELİĞİ ALIMI	MALİ HİZMETLER MÜDÜRLÜĞÜ	1 KALEM	534,66	DENETİM YAYINCILIK VE DANIŞMANLIK LTD. ŞTİ.	27.02.2008	159

176	MAL	MALİ MUHASEBE DERGİSİ ALIMI	MALİ HİZMETLER MÜDÜRLÜĞÜ	1 KALEM	480,00	BİLGİ İŞLEM MATBAACILIK LTD. ŞTİ.	29.05.2008	1300
177	MAL	YAZICI ALIMI	MALİ HİZMETLER MÜDÜRLÜĞÜ	1 KALEM	146,46	ENGİN TEKSTİL AKSESUARLARI VE BİLGİSAYAR HİZ. LTD. ŞTİ.	05.06.2008	1400
178	MAL	BİLGİSAYAR VE YAZICI ALIMI	MALİ HİZMETLER MÜDÜRLÜĞÜ	2 KALEM	2.143,00	PRESTİJ BİLGİSAYAR HİZ. VE PAZ. SAN. TİC. LTD. ŞTİ.	14.08.2008	2031
179	MAL	YAZICI ALIMI	MALİ HİZMETLER MÜDÜRLÜĞÜ	1 KALEM	132,70	GOLD COMPUTER & ELEKTRONİK ENGİN TEKSTİL AKSESUARLARI VE BİLGİSAYAR HİZ. LTD. ŞTİ.	15.09.2008	2381
180	MAL	GÖNDERME EMRİ KOÇANI	MALİ HİZMETLER MÜDÜRLÜĞÜ	1 KALEM	400,00	FURKAN OFSET MATBAACILIK	18.11.2008	3054
181	MAL	ANAYASA MEVZUATI DERGİSİ ALIMI	MALİ HİZMETLER MÜDÜRLÜĞÜ	8 KALEM	590,74	LEBİB YALKIN YAYIMLARI BASIM İŞLERİ A.Ş.	18.12.2008	3377
182	MAL	MUHTELİF BİRİMLERE FOTOKOPİ TONERİ ALIMI	MUHTELİF BİRİMLER	6 KALEM	1.294,80	YALOVA SİMGE BÜRO MAKİNALERİ İTH.İHR.SAN. VE TİC.LTD.ŞTİ.	06.05.2008	1104
183	MAL	KİLİT VE KİLİT TAMİRATI	MUHTELİF BİRİMLER	5 KALEM	617,50	ELİF ANAHTAR -ADEM EKŞİ	09.06.2008	1399
184	MAL	BİLGİSAYAR SARF MALZEMELERİ ALIMI	MUHTELİF BİRİMLER	15 KALEM	899,35	ENGİN TEKSTİL AKSESUARLARI VE BİLG.HİZM.LTD.ŞTİ.	11.06.2008	1411
185	HİZMET	DİYOS YILLIK BAKIM VE GÜNCELLEME	MUHTELİF BİRİMLER	1 YIL	1.000,00	DIAPORT BİLGİ İŞLEM ÇÖZÜMLERİ SAN. VE TİC.LTD.ŞTİ.	22.07.2008	1848
186	HİZMET	FOTOĞRAFLARIN BASKI VE ÇERÇEVELENMESİ	ÖZEL KALEM MÜDÜRLÜĞÜ (Basın Yayın Servisi)	2 KALEM	7.387,50	SÜTÜDYO ERSAN	13.01.2008	1440
187	HİZMET	GAZETE ABONELİĞİ HİZMETİ ALIMI	ÖZEL KALEM MÜDÜRLÜĞÜ	1 KALEM	692,40	KOÇAL BÜFE- EYÜP KOÇAL	10.01.2008	895
188	HİZMET	ÇAY SERVİSİ ALIMI	ÖZEL KALEM MÜDÜRLÜĞÜ (Basın Yayın Servisi)	1 KALEM	17.000,00	YABELTAŞ YALOVA İNŞ. OTOM. ULAŞ. SAN. VE TİC. A.Ş.	09.01.2008	

189	MAL	BİLGİSAYAR SARF MALZEMESİ ALIMI	ÖZEL KALEM MÜDÜRLÜĞÜ	15 KALEM	2.474,00	ENGİN TEKSTİL AKSESUARLARI VE BİLGİSAYAR HİZ. LTD. ŞTİ.	30.01.2008	
190	MAL	YİYECEK - İÇECEK ALIMI	ÖZEL KALEM MÜDÜRLÜĞÜ	13 KALEM	1.277,50	YILMAZLAR ALIŞVERİŞ MERKEZİ	05.03.2008	426
191	MAL	SES KAYIT CİHAZI ALIMI	ÖZEL KALEM MÜDÜRLÜĞÜ	1 KALEM	238,00	MERAK FOTOĞRAFÇILIK İNŞ. İTH.İHR. TİC.TURZ. VE PAZ. LTD. ŞTİ.	20.03.2008	621
192	HİZMET	TANITIM BÜLTENİ	ÖZEL KALEM MÜDÜRLÜĞÜ	1 KALEM	7.800,00	FEZA GAZETECİLİK A.Ş.	26.03.2008	804
193	HİZMET (3/E)	KONAKLAMA HİZMETİ ALIMI	ÖZEL KALEM MÜDÜRLÜĞÜ	1 KALEM	475,50	T.C. SAĞLIK BAKANLIĞI YALOVA KAPLICALARI İŞLETME DAİRESİ	08.04.2008	819
194	HİZMET	TANITIM BÜLTENİ	ÖZEL KALEM MÜDÜRLÜĞÜ	1 KALEM	5.040,00	ÇAĞRI GAZETE DAĞITIM VE PAZARLAMA	27.03.2008	894
195	MAL	BAŞKANLIK MAKAMI İÇİN ERZAK ALIMI	ÖZEL KALEM MÜDÜRLÜĞÜ	14 KALEM	1.900,50	YILMAZLAR ALIŞVERİŞ MERKEZİ	17.04.2008	938
196	MAL	ÇİÇEK ALIMI	ÖZEL KALEM MÜDÜRLÜĞÜ	5 KALEM	3.950,00	KÖRFEZ ÇİÇEKÇİLİK DAVET & ORGANİZASYON	25.04.2008	1001
197	HİZMET	TANITIM BÜLTENİ	ÖZEL KALEM MÜDÜRLÜĞÜ	1 KALEM	5.100,00	YENİ ŞAFAK YALOVA TEMSİLCİLİĞİ - VEYSEL YILDIRIM	25.04.2008	1009
198	MAL	YİYECEK - İÇECEK ALIMI	ÖZEL KALEM MÜDÜRLÜĞÜ	14 KALEM	2.342,24	MORGÜL GIDA OTOMOTİV ELEKTRİK SAN. TİC. LTD. ŞTİ.	22.04.2008	1139
199	MAL	TONER ALIMI	ÖZEL KALEM MÜDÜRLÜĞÜ	3 KALEM	892,00	ENGİN TEKSTİL AKSESUARLARI VE BİLGİSAYAR HİZ. LTD. ŞTİ.	09.05.2008	1151
200	MAL	KOLONYA ALIMI	ÖZEL KALEM MÜDÜRLÜĞÜ	1 KALEM	211,25	YALOVANIN GECELERİ KOLANYASI KEMAL İNAN	21.05.2008	1229
201	HİZMET (3/E)	KONAKLAMA HİZMETİ ALIMI	ÖZEL KALEM MÜDÜRLÜĞÜ	1 KALEM	222,00	YABELTAŞ YALOVA İNŞ. OTOM. ULAŞ. SAN. VE TİC. A.Ş.	16.05.2008	1386

202	MAL	LAPTOP VE YAZICI ALIMI	ÖZEL KALEM MÜDÜRLÜĞÜ	2 KALEM	2.551,14	ENGİN TEKSTİL AKSESUARLARI VE BİLGİSAYAR HİZ. LTD. ŞTİ.	05.06.2008	1378
203	HİZMET	COREL DRAW X3	ÖZEL KALEM MÜDÜRLÜĞÜ	1 KALEM	675,00	PRESTİJ BİLGİSAYAR VE PAZ. SAN. TİC. LTD. ŞTİ.	27.06.2008	1584
204	MAL	YİYECEK - İÇECEK ALIMI	ÖZEL KALEM MÜDÜRLÜĞÜ	13 KALEM	2.025,00	YILMAZLAR ALIŞVERİŞ MERKEZİ	30.06.2008	1651
205	HİZMET	TANITIM BÜLTENİ	ÖZEL KALEM MÜDÜRLÜĞÜ	1 KALEM	7.800,00	FEZA GAZETECİLİK A.Ş.	03.07.2008	1654
206	MAL	İÇECEK ALIMI	ÖZEL KALEM MÜDÜRLÜĞÜ	1 KALEM	5.100,00	YABELTAŞ YALOVA İNŞ. OTOM. ULAŞ. SAN. VE TİC. A.Ş.	14.08.2008	2045
207	HİZMET	DİNİ BAYRAMLAR KUTLAMA MESAJI GAZETEDE YAYINLANMASI	ÖZEL KALEM MÜDÜRLÜĞÜ	1 KALEM	1.500,00	YENİ ŞAFAK YALOVA TEMSİLCİLİĞİ - VEYSEL YILDIRIM	20.08.2008	2072
208	MAL	MUHTELİF BASIM İŞLERİ	ÖZEL KALEM MÜDÜRLÜĞÜ	4 KALEM	1.626,00	TUNÇ YAYINCILIK	12.08.2008	2205
209	MAL	BAŞKANLIK MAKAMINDA KULL.ÜZERE İÇECEK VE YİYECEK ALIMI	ÖZEL KALEM MÜDÜRLÜĞÜ	15 KALEM	2.028,00	YILMAZLAR ALIŞVERİŞ MERKEZİ -HASAN YILMAZ	01.09.2008	2265
210	MAL	İMSAKİYE BASTIRILMASI	ÖZEL KALEM MÜDÜRLÜĞÜ	5.000 ADET	1.200,00	EMEK OFSET MATBAA-ÜLKER GÖRENER	08.09.2008	2270
211	HİZMET	TANITIM BÜLTENİ	ÖZEL KALEM MÜDÜRLÜĞÜ	30.000 ADET	5.100,00	YENİ ŞAFAK TEMSİLCİLİĞİ	08.09.2008	2269
212	MAL	BAŞKANLIK MAKAMINDA KULL.ÜZERE BİL.MALZ.VE YAZICI ALIMI	ÖZEL KALEM MÜDÜRLÜĞÜ	6 KALEM	1.383,56	GOLD BİLGİSAYAR	09.10.2008	2551
213	HİZMET	PROJE TANITIMI	ÖZEL KALEM MÜDÜRLÜĞÜ	10.000 ADET	3.500,00	İSTANBUL GERİ DÖNÜŞÜM REK.ORG.İNŞ.TEM.HİZ.SAN. VE TİC.LTD.ŞTİ.	16.10.2008	2594
214	HİZMET	PROJE TANITIMI	ÖZEL KALEM MÜDÜRLÜĞÜ	6.000 ADET	1.800,00	CEM DAĞITIM TİC.LTD.ŞTİ.	16.10.2008	2595

215	HİZMET	KONAKLAMA HZMET ALIMI	ÖZEL KALEM MÜDÜRLÜĞÜ	5 KİŞİ	1.500,00	REİS TURİZM TAŞIMACILIK LTD.ŞTİ.	20.10.2008	2626
216	HİZMET	KONAKLAMA HZMET ALIMI	ÖZEL KALEM MÜDÜRLÜĞÜ	5 KİŞİ	1.796,60	MİLLİ SARAYLAR DAİRE BAŞKANLIĞI SOSYAL TESİSLERİ	21.10.2008	2631
217	MAL	BAŞKANLIK MAKAMINDA KULL.ÜZERE İÇECEK VE YİYECEK ALIMI	ÖZEL KALEM MÜDÜRLÜĞÜ	14 KALEM	2.146,50	YILMAZLAR ALIŞVERİŞ MERKEZİ -HASAN YILMAZ	22.10.2008	2650
218	HİZMET	KUTLAMA MESAJI YAYIMLANMASI	ÖZEL KALEM MÜDÜRLÜĞÜ	1 KALEM	150,00	RADYO 77 REK.YAY.ORG. VE TİC.A.Ş.	24.10.2008	2674
219	MAL	İÇECEK İKRAM EDİLMESİ	ÖZEL KALEM MÜDÜRLÜĞÜ	100.000 ADET	17.000,00	YABELTAŞ A.Ş	03.11.2008	2761
220	HİZMET	FOTOĞRAF MAKİNESİ TAMİRİ	ÖZEL KALEM MÜDÜRLÜĞÜ	2 KALEM	523,00	DATAPRO BİLİŞİM HİZMETLERİ SAN. VE TİC.A.Ş.	03.11.2008	2754
221	HİZMET	PROJE TANITIMI	ÖZEL KALEM MÜDÜRLÜĞÜ	12.000 ADET	5.100,00	AHMET HULUSİ GÜRBÜZOL	07.11.2008	2861
222	HİZMET	AKŞAM YEMEĞİ HİZMETİ ALIMI	ÖZEL KALEM MÜDÜRLÜĞÜ	50 KİŞİ	2.000,00	GİRAY İNŞ.TUR.OTO.KUY.SAN. TİC.LTD.ŞTİ.	01.12.2008	3156
223	MAL	İÇEÇEK ALIMI	ÖZEL KALEM MÜDÜRLÜĞÜ	60.000 ADET	15.000,00	YAÇEV YALOVA ÇEVRE HİZM. SAN. TİC.A.Ş	02.12.2008	3144
224	MAL	BELEDİYEMİZ ADLI DERGİSİ BASTIRILMASI	ÖZEL KALEM MÜDÜRLÜĞÜ	20.000	7.500,00	TUNÇ YAYINCILIK	22.12.2008	3282
225	MAL	TANITIM BÜLTENİ	ÖZEL KALEM MÜDÜRLÜĞÜ	4.000	550,00	TUNÇ YAYINCILIK	29.12.2008	3379
226	MAL	AKŞAM YEMEĞİ HİZMETİ ALIMI	ÖZEL KALEM MÜDÜRLÜĞÜ	35 ADET	787,50	ÜNSAL BALIK PAZARI-TAHİR ÜNSAL	29.12.2008	3378
227	MAL	FLASH DİSK ALIMI	ÖZEL KALEM MÜDÜRLÜĞÜ	2 KALEM	186,44	PRESTİJ BİLGİSAYAR HİZ. VE SAN. TİC. LTD. ŞTİ.	29.12.2008	3408

228	MAL	MUHTELİF MİKTARDA AHŞAP BOYAMA MALZEMESİ	SAĞLIK İŞLERİ MÜDÜRLÜĞÜ	72 KALEM	809.55	EBRU HOBY MARKET S. ÇAĞRI GÜLÇİN	22.01.2008	29
229	MAL	KREŞ MALZEMESİ	SAĞLIK İŞLERİ MÜDÜRLÜĞÜ	32 KALEM	743.24	ÖZGÜN KİTAP KIRTASIYE FADİME YILDIZ	23.01.2008	730
230	MAL	KAFE MALZEMESİ	SAĞLIK İŞLERİ MÜDÜRLÜĞÜ	12 KALEM	328,00	ÇANKAYA ZÜCCACIYE RECEP ÇANKAYA	22.01.2008	327
231	MAL	SEMİNER	SAĞLIK İŞLERİ MÜDÜRLÜĞÜ	5 ADET	3.000,00	TÜRKİYE YEŞİLAY CEMİYETİ	18.01.2008	
232	MAL	DİKİŞ MAKİNASI ALIMI	SAĞLIK İŞLERİ MÜDÜRLÜĞÜ	20 ADET	9.617,00	ŞENLER GIDA TIC SAN LTD ŞTİ	10.01.2008	738
233	MAL	TELEFON MAKİNASI ALIMI	SAĞLIK İŞLERİ MÜDÜRLÜĞÜ	2 KALEM	95,00	ÜMELSAN ELEKTRİK SAN. TIC . LTD. ŞTİ.	08.02.2008	
234	MAL	BÜRO MALZEMESİ ALIMI	SAĞLIK İŞLERİ MÜDÜRLÜĞÜ	200 KALEM	6.100,00	KEÇECİLER MAN. MEF. SAN TIC LTD ŞTİ	06.02.2008	740
235	MAL	BÜRO MALZEMESİ ALIMI	SAĞLIK İŞLERİ MÜDÜRLÜĞÜ	2 KALEM	10.000,00	YAYLA MOBİLYA VE KOLTUK	11.02.2008	741
236	MAL	BÜRO MALZEMESİ ALIMI	SAĞLIK İŞLERİ MÜDÜRLÜĞÜ	4 KALEM	9.004,00	KARLA MOBİLYA	06.02.2008	737
237	MAL	BİLGİSAYAR MALZEMESİ	SAĞLIK İŞLERİ MÜDÜRLÜĞÜ	17 KALEM	9.400,00	GOLD COMPUTER ELECTRONIC	23.01.2008	742
238	MAL	ELEKTRONİK - ELEKTRİK MALZEMESİ	SAĞLIK İŞLERİ MÜDÜRLÜĞÜ	8 KALEM	10.090,00	ALPA MÜZİK MERKEZİ TARKAN PARLAR	22.02.2008	290
239	MAL	KREŞ MALZEMESİ	SAĞLIK İŞLERİ MÜDÜRLÜĞÜ	12 KALEM	501.05	ÖZGÜN KİTAP KIRTASIYE FADİME YILDIZ	11.03.2008	503
240	MAL	OTURMA KOLTUĞU	SAĞLIK İŞLERİ MÜDÜRLÜĞÜ	1 KALEM	3.600,00	YAYLA MOBİLYA VE KOLTUK	31.03.2008	743

241	HİZMET	BİNA KIRALANMASI	SAĞLIK İŞLERİ MÜDÜRLÜĞÜ	24 AY	26.880,00	ÖZKÖK EMLAK MEHMET UÇAR	02.04.2008	769
242	MAL	TEMİZLİK MALZEMESİ	SAĞLIK İŞLERİ MÜDÜRLÜĞÜ	7 KALEM	1.085,24	AKIN TİCARET - YAVUZ AKIN	18.04.2008	951
243	HİZMET	KLİMA TAMİRİ	SAĞLIK İŞLERİ MÜDÜRLÜĞÜ	1 ADET	40,00	ARÇELİK YETKİLİ SERVİSİ	01.05.2008	1026
244	HİZMET	SAĞLIK MALZ.ALIMI	SAĞLIK İŞLERİ MÜDÜRLÜĞÜ	29 KALEM	2.648,10	YALOVA ECZANESİ - YUNUS BAYRAK	14.05.2008	1177
245	MAL	KLİMA ALIMI	SAĞLIK İŞLERİ MÜDÜRLÜĞÜ	3 ADET	5.086,10	EL-PA ELEKTRİK EV ALETLERİ	30.05.2008	1308
246	MAL	BAYRAK ALIMI	SAĞLIK İŞLERİ MÜDÜRLÜĞÜ	2 KALEM	1.006,25	EKİN BAYRAKÇILIK PAZ.TİC.	02.06.2008	1344
247	MAL	DIKEY PERDE ALIMI	SAĞLIK İŞLERİ MÜDÜRLÜĞÜ	42 MT	2.100,00	KEÇECİLER MAN. MEF. SAN TİC LTD ŞTİ	02.06.2008	1343
248	HİZMET	SANTRAL MONTAJ VE DEMONTAJ	SAĞLIK İŞLERİ MÜDÜRLÜĞÜ	2 KALEM	600,00	BUKET TELEKOM	11.06.2008	1402
249	MAL	PORTATİF DEFİBRİLLATÖR	SAĞLIK İŞLERİ MÜDÜRLÜĞÜ	2 ADET	6.304,00	FUNDA ÇETİN MEDİKAL MALZ.TİC.	11.06.2008	1437
250	MAL	SEDYE ALIMI	SAĞLIK İŞLERİ MÜDÜRLÜĞÜ	2 ADET	680,00	KURTARAN AMBULANS TIBBİ TEKNİK MALZ. İMALAT SAN VE TİC LTD.ŞTİ.	20.06.2008	1520
251	MAL	TIBBİ MALZEEME ALIMI	SAĞLIK İŞLERİ MÜDÜRLÜĞÜ	15 KALEM	8.810,00	LİDER MEDİKAL...	14.07.2008	1737
252	MAL	SAĞLIK MALZ.ALIMI	SAĞLIK İŞLERİ MÜDÜRLÜĞÜ	2 KALEM	1.140,75	AYBET İNŞ.MEDİKAL...	17.07.2008	1758
253	MAL	KIRTASSİYE MALZ.ALIMI	SAĞLIK İŞLERİ MÜDÜRLÜĞÜ	16 KALEM	7.327,50	GÖNÜL KIRTASIYE....	23.07.2008	1842

254	MAL	ÇİFT TARAFLI POSTER PANO	SAĞLIK İŞLERİ MÜDÜRLÜĞÜ	5 ADET	1.042,35	MAKS DISPLAY REKLAM...	01.08.2008	2025
255	MAL	TEMİZLİK MALZEMESİ	SAĞLIK İŞLERİ MÜDÜRLÜĞÜ	11 KALEM	2.449,00	BATUR GIDA SAN.TİC.LTD.ŞTİ.	22.08.2008	2115
256	MAL	SPOR MİNDERİ ALIMI	SAĞLIK İŞLERİ MÜDÜRLÜĞÜ	75 ADET	4.125,00	KARAMÜRSEL BRANDA...	10.09.2008	2306
257	MAL	MEFRUŞAT MAZ.ALIMI	SAĞLIK İŞLERİ MÜDÜRLÜĞÜ	10 KALEM	1.982,15	KEÇECİLER MAN. MEF. SAN TİC LTD ŞTİ	06.10.2008	2487
258	MAL	DİKİŞ MAKİNASI ALIMI VE OVERLOK ALIMI	SAĞLIK İŞLERİ MÜDÜRLÜĞÜ	2 KALEM	7.010,00	ŞENLER GIDA TIC SAN LTD ŞTİ	07.10.2008	2510
259	MAL	AMBULANS DONANIM BAKIMI	SAĞLIK İŞLERİ MÜDÜRLÜĞÜ	5 KALEM	74,62	KURTARAN AMBULANS TIBBİ TEKNİK MALZ. İMALAT SAN VE TİC LTD.ŞTİ.	07.10.2008	2514
260	HİZMET	KALORİFER BAKIMI	SAĞLIK İŞLERİ MÜDÜRLÜĞÜ	4 KALEM	700,00	ASLAN ELEKTRİK..	27.10.2008	2862
261	MAL	TIBBİ MALZEEME ALIMI	SAĞLIK İŞLERİ MÜDÜRLÜĞÜ	15 KALEM	2.822,00	LİDER MEDİKAL...	27.10.2008	2863
262	MAL	TIBBİ MALZEEME VE İLAÇ ALIMI	SAĞLIK İŞLERİ MÜDÜRLÜĞÜ	23 KALEM	1.128,72	YALOVA ECZANESİ - YUNUS BAYRAK	24.10.2008	2677
263	MAL	KİDEM BÜLTENİ BASIMI	SAĞLIK İŞLERİ MÜDÜRLÜĞÜ	12000 ADET	2.199,60	GÜNAYDIN 2 MATBAASI...	24.10.2008	2675
264	MAL	KIRTASSİYE MALZ.ALIMI	SAĞLIK İŞLERİ MÜDÜRLÜĞÜ	26 KALEM	5.957,41	YILDIZ KİTAP KIRT.DAĞITIM	27.10.2008	2760
265	MAL	HEMŞİRE KİYAFETİ ALIMI	SAĞLIK İŞLERİ MÜDÜRLÜĞÜ	2 KALEM	820,00	LİDER MEDİKAL...	31.10.2008	2738
266	MAL	İNFRARED ISITICI ALIMI	SAĞLIK İŞLERİ MÜDÜRLÜĞÜ	20 ADET	2.700,00	ÜMELSAN ELEKTRİK SAN. TİC . LTD. ŞTİ.	26.11.2008	3037

267	MAL	BİLGİSAYAR MALZEMESİ	SAĞLIK İŞLERİ MÜDÜRLÜĞÜ	5 KALEM	856,00	PRESTİJ BİLGİSAYAR...	28.11.2008	3112
268	MAL	TIBBİ SARF MALZ. ALIMI	SAĞLIK İŞLERİ MÜDÜRLÜĞÜ	13 KALEM	5.935,00	LİDER MEDİKAL...	16.12.2008	3236
269	MAL	ANAHTAR ALIMI KİLİT TAMİRİ	SAĞLIK İŞLERİ MÜDÜRLÜĞÜ	5 KALEM	263,75	ANAHTARCI İBRAHİM	18.12.2008	3251
270	HİZMET	SANTRAL TAMİRİ	SAĞLIK İŞLERİ MÜDÜRLÜĞÜ	3 KALEM	635,00	BUKET TELEKOM	18.12.2008	3264
271	MAL	YAZLIK KIYAFET ALIMI	STRATEJİ GELİŞTİRME MÜDÜRLÜĞÜ	8 KALEM	1.676,00	SÜMERAY TEK. DERİ MALZ. PAZ. TİC. SAN. LTD. ŞTİ.	19.06.2008	1569
272	MAL	KIŞLIK KIYAFET ALIMI	STRATEJİ GELİŞTİRME MÜDÜRLÜĞÜ	8 KALEM	3.410,00	SÜMERAY TEK. DERİ MALZ. PAZ. TİC. SAN. LTD. ŞTİ.	11.11.2008	2856
273	HİZMET	TELSİZ TAMİR BAKIM	SU VE KANALİZASYON MÜDÜRLÜĞÜ	3 KALEM	674,00	MARMARA İLETİŞİM ELKT.ALTYAPI VE SERV.HİZ.SAN.TİC.LTD.ŞTİ.	22.01.2008	
274	HİZMET	MEVZUAT ABONELİĞİ	SU VE KANALİZASYON MÜDÜRLÜĞÜ	4 KALEM	276,85	LEBİB YALKIN YAY.VE BASIN İŞL. A.Ş.	21.01.2008	
275	MAL	SAYAÇ YEDEK PARÇA ALIMI	SU VE KANALİZASYON MÜDÜRLÜĞÜ	2541 ADET	9.624,00	NURER ENDÜSTRİYEL ÜRÜNLER ÜRETİM VE PAZ. LTD. ŞTİ	11.01.2008	
276	MAL	SAYAÇ YEDEK PARÇA ALIMI	SU VE KANALİZASYON MÜDÜRLÜĞÜ	1100 ADET	369,00	GÜNAL ÖLÇÜ ALETLERİ SAN. VE TİC. A.Ş.	11.01.2008	
277	HİZMET	KAZICI YÜKLEYİCİ KİRALANMASI	SU VE KANALİZASYON MÜDÜRLÜĞÜ	52 GÜN	9.360,00	ADS İNŞ. TAAH. TUR. SAN. VE TİC. LTD. ŞTİ	04.01.2008	
278	MAL	BETON BORU ALIMI	SU VE KANALİZASYON MÜDÜRLÜĞÜ	3 KALEM	8.293,50	İNCE İNŞ.TAAH.SAN.VE TİC.LTD.ŞTİ.	24.01.2008	
279	MAL	KANAL AÇMA MALZ.ALIMI	SU VE KANALİZASYON MÜDÜRLÜĞÜ	6 KALEM	6.480,82	GÜNERİ MAKİNA SAN. VE TİC. A.Ş.	30.01.2008	
280	MAL	BASINÇLI YIKAMA MAK.	SU VE KANALİZASYON MÜDÜRLÜĞÜ	2 KALEM	6.050,00	PETSA PET. EKİP. GEN. PAZ.SER.HİZ.SAN.VE TİC. LTD.ŞTİ.	04.03.2008	

281	MAL	RULMAN ALIMI	SU VE KANALİZASYON MÜDÜRLÜĞÜ	17 KALEM	10.130,50	SARAÇ TIC. RULMAN - CİVATA - V KAYIŞI	18.03.2008	
282	MAL	LPG TÜP ALIMI	SU VE KANALİZASYON MÜDÜRLÜĞÜ	3 KALEM	2.754,50	ÖZDOĞAN LPG S.GAZLAR SAN. VE TIC. LTD.ŞTİ.	26.03.2008	
283	HİZMET	KAZICI YÜKLEYİCİ KEPÇE KİRALANMASI	SU VE KANALİZASYON MÜDÜRLÜĞÜ	52 GÜN	9.360,00	ÇİFTÇİ HAFR. İNŞ. TAAH. SAN. VE TIC. LTD.ŞTİ.	21.04.2008	
284	HİZMET	SU SAYCI TAMİRİ	SU VE KANALİZASYON MÜDÜRLÜĞÜ (SU TAH. ŞEFLİĞİ)	1 KALEM	65,00	BAYLAN ÖLÇÜ ALETLERİ SAN. VE TIC. LTD. ŞTİ.	12.05.2008	
285	MAL	SU SAYCI TAMİRİ İÇİN BOYA MALZ. ALIMI	SU VE KANALİZASYON MÜDÜRLÜĞÜ (SU TAH. ŞEFLİĞİ)	5 KALEM	569,00	EVCİ NALBURİYE SAN.VE TIC.LTD.ŞTİ.	13.05.2008	
286	MAL	BİLGİSAYAR VE YAZICI	SU VE KANALİZASYON MÜDÜRLÜĞÜ (SU TAH. ŞEFLİĞİ)	10 KALEM	4.510,00	PRESTİJ BİLGİSAYAR HİZ. VE PAZ.SAN.TIC.LTD.ŞTİ.	04.06.2008	
287	MAL	KİTAPÇIK BASIMI	SU VE KANALİZASYON MÜDÜRLÜĞÜ (SU TAH. ŞEFLİĞİ)	20000 ADET	1.950,00	SAMET MATBAASI	03.07.2008	
288	MAL	YEDEK PARÇA ALIMI	SU VE KANALİZASYON MÜDÜRLÜĞÜ (SU TAH. ŞEFLİĞİ)	15 KALEM	1.510,00	GÜNAL ÖLÇÜ ALETLERİ SAN. VE TIC. A.Ş.	06.08.2008	
289	HİZMET	SU ABONE NUMARATAJI YAPIMI	SU VE KANALİZASYON MÜDÜRLÜĞÜ (SU TAH. ŞEFLİĞİ)	5000 ADET	7.500,00	ÜNLÜ TİCARET	25.08.2008	
290	MAL	ARŞİV ODASINA RAF YAPILMASI	SU VE KANALİZASYON MÜDÜRLÜĞÜ (SU TAH. ŞEFLİĞİ)	4 ADET	3.840,00	TAÇ MOBİLYA SAN.	13.10.2008	
291	MAL	VANA APARATI	SU VE KANALİZASYON MÜDÜRLÜĞÜ (SU TAH. ŞEFLİĞİ)	3 KALEM	4.400,00	BEPER MÜH.İNŞ.ELEKT.SAN.TİC. LTD.ŞTİ.	06.11.2008	
292	MAL	PLASTİK TIBBİ ATIK BİDONU	TEMİZLİK İŞLERİ MÜDÜRLÜĞÜ	1 KALEM	10.000,00	KOÇEV ÇEVRE YATIRIM VE HİZ. SAN. VE TIC. A.Ş.	29.04.2008	1031

293	MAL	BİLGİSAYAR DİJİTAL FOTOĞRAF MAKİNESİ ALIMI	TEMİZLİK İŞLERİ MÜDÜRLÜĞÜ (Çevre Koruma Birimi)	5 KALEM	3.505,00	PRESTİJ BİLGİSAYAR HİZ. VE PAZ. SAN. LTD. ŞTİ.	07.05.2008	1132
294	MAL	BASILI EVRAK ALIMI	TEMİZLİK İŞLERİ MÜDÜRLÜĞÜ	3 KALEM	2.900,00	TUNÇ YAYINCILIK	09.07.2008	1689
295	HİZMET	ARAÇ KİRALANMASI	TEMİZLİK İŞLERİ MÜDÜRLÜĞÜ	1 KALEM	3.360,00	YABELTAŞ YALOVA İNŞ. OTOM. ULAŞ. ÇEVRE REK. TUR. KÜLT. SAN. TARIM VE HAYV. TAA. SAN. TİC. A.Ş.	14.07.2008	1741
296	MAL	ULV CİHAZI ALIMI	TEMİZLİK İŞLERİ MÜDÜRLÜĞÜ	1 KALEM	9.500,00	ÇEVRE İLAÇ MAKİNA SAN VE TİC. LTD. ŞTİ.	14.07.2008	1742
297	MAL	TIBBİ ATIK BİDONU ALIMI	TEMİZLİK İŞLERİ MÜDÜRLÜĞÜ	1 KALEM	10.000,00	KOÇEV ÇEVRE YATIRIM VE HİZ. SAN. VE TİC. A.Ş.	19.06.2008	1655
298	MAL	TABELA ALIMI	TEMİZLİK İŞLERİ MÜDÜRLÜĞÜ	2 KALEM	780,00	NIHAT AYDEMİR İNŞAAT TAAHHÜT	21.07.2008	1823
299	MAL	MALZEME ALIMI	TEMİZLİK İŞLERİ MÜDÜRLÜĞÜ	4 KALEM	634,00	TÜRK TARIM TİCARET ZİRAİ İLAÇ TOHUM GÜBRE VE TARIM EKİPMANLARI	23.07.2008	1869
300	MAL	BÖCEK GELİŞİM DÜZENLEYİCİ	TEMİZLİK İŞLERİ MÜDÜRLÜĞÜ	1 KALEM	4.950,00	SİS TARIM HALK SAĞLIĞI ÜRÜNLERİ ELEKTRİK MALZ. PAZ. SAN. TİC. LTD. ŞTİ.	15.07.2008	1845
301	MAL	KANAL APARATI	TEMİZLİK İŞLERİ MÜDÜRLÜĞÜ	1 KALEM	3.500,00	ÇEVRE İLAÇ MAKİNA SAN VE TİC. LTD. ŞTİ.	23.07.2008	2005
302	MAL	TIBBİ ATIK BİDONU ALIMI	TEMİZLİK İŞLERİ MÜDÜRLÜĞÜ	1 KALEM	10.000,00	KOÇEV ÇEVRE YATIRIM VE HİZ. SAN. VE TİC. A.Ş.	19.08.2008	2064
303	MAL	BİLGİSAYAR ALIMI	TEMİZLİK İŞLERİ MÜDÜRLÜĞÜ	8 KALEM	909,00	DATA BİLGİSAYAR AHMET YAĞIZEL	12.09.2008	2313
304	MAL	BÜRO MALZEMESİ ALIMI	TEMİZLİK İŞLERİ MÜDÜRLÜĞÜ	11 KALEM	4.575,00	ERTAN MOBİLYA TURZ. ÇİÇEK İNŞ. LTD. ŞTİ.	19.09.2008	2415
305	MAL	PLASTİK TIBBİ ATIK BİDONU	TEMİZLİK İŞLERİ MÜDÜRLÜĞÜ	1 KALEM	10.000,00	KOÇEV ÇEVRE YATIRIM VE HİZ. SAN. VE TİC. A.Ş.	16.10.2008	2539
306	MAL	PLASTİK TIBBİ ATIK BİDONU	TEMİZLİK İŞLERİ MÜDÜRLÜĞÜ	1 KALEM	10.000,00	KOÇEV ÇEVRE YATIRIM VE HİZ. SAN. VE TİC. A.Ş.	01.12.2008	3192
307	MAL	PLASTİK TIBBİ ATIK BİDONU	TEMİZLİK İŞLERİ MÜDÜRLÜĞÜ	1 KALEM	9.000,00	KOÇEV ÇEVRE YATIRIM VE HİZ. SAN. VE TİC. A.Ş.	18.12.2008	3351
308	HİZMET	KAT KALORİFER TAMİRATI	VETERİNERLİK İŞLERİ MÜDÜRLÜĞÜ	1 KALEM	175,00	DEĞİRMENCİOĞLU TİCARET	27.02.2008	168
309	MAL ALIMI	EŞOFMAN VE FORMA ALIMI	YAZI İŞLERİ MÜDÜRLÜĞÜ	74 KALEM	2.118,00	SÜMERAY TEKSTİL VE DERİ MAL PAZ. TİC. SAN. LTD. ŞTİ	11.01.2008	

310	HİZMET	SANTRAL BAKIM VE ONARIM	YAZI İŞLERİ MÜDÜRLÜĞÜ	12 AY	5.220,00	VAROL İLETİŞİM & SÜS BİTKİLERİ TİCARETİ - SELMA VAROL	04.01.2008	
311	HİZMET	KARGO HİZMETİ ALIMI	YAZI İŞLERİ MÜDÜRLÜĞÜ	7 KALEM	33,00	SÜRAT KARGO LOJİSTİK VE DAĞITIM HİZ.A.Ş.	04.01.2008	
312	HİZMET	ASANSÖR BAKIM VE ONARIM	YAZI İŞLERİ MÜDÜRLÜĞÜ	12 AY	182.50	TURAN ASANSÖR O. MECİT TURAN	04.01.2008	
313	MAL ALIMI	JALUZİ	YAZI İŞLERİ MÜDÜRLÜĞÜ	1 KALEM	135,00	ÜSTÜNLER MEŞRUFAT	31.01.2008	
314	HİZMET	YEREL VE GÖRSEL HABER SERVİSİ	YAZI İŞLERİ MÜDÜRLÜĞÜ	1 KALEM	2.400,00	İHLAS HABER AJANSI	01.02.2008	
315	MAL ALIMI	ISITICI ALIMI	YAZI İŞLERİ MÜDÜRLÜĞÜ	1 KALEM	109,00	ÜMELSAN ELEKTRİK SAN. TİC. LTD. ŞTİ	25.01.2008	279
316	MAL ALIMI	KAPI KİLİTİ ALIMI	YAZI İŞLERİ MÜDÜRLÜĞÜ	7 KALEM	550,00	ELİF ANAHTAR ELİF EKŞİ	11.01.2008	270
317	HİZMET	STAND VE BİLBOARD KİRALANMASI	YAZI İŞLERİ MÜDÜRLÜĞÜ	2 KALEM	1.600,00	ATI AJANS REKLAMCILIK SAN VE TİC LTD ŞTİ	13.02.2008	197
318	MAL ALIMI	ISITICI ALIMI	YAZI İŞLERİ MÜDÜRLÜĞÜ	1 KALEM	131,00	ÜMELSAN ELEKTRİK SAN. TİC. LTD. ŞTİ	11.02.2008	301
319	MAL ALIMI	SPOR KİYAFETİ ALIMI	YAZI İŞLERİ MÜDÜRLÜĞÜ	2 KALEM	720,00	SÜMERAY TEKSTİL VE DERİ MALZ. PAZ. TİC. SAN. LTD. ŞTİ	05.02.2008	251
320	MAL ALIMI	KÖMÜR ALIMI	YAZI İŞLERİ MÜDÜRLÜĞÜ	1 KALEM	2.506,00	ACARLAR BEYPAZARI KATI YAKIT GIDA TAAH. PAZ. TİC. SAN. LTD. ŞTİ.	20.02.2008	366
321	MAL ALIMI	SPOR MALZ.ALIMI	YAZI İŞLERİ MÜDÜRLÜĞÜ	12 KALEM	2.665,00	SÜMERAY TEKSTİL VE DERİ MALZ. PAZ. TİC. SAN. LTD. ŞTİ	20.02.2008	665
322	MAL ALIMI	SPOR MALZ.ALIMI	YAZI İŞLERİ MÜDÜRLÜĞÜ	16 KALEM	3.250,00	SÜMERAY TEKSTİL VE DERİ MALZ. PAZ. TİC. SAN. LTD. ŞTİ	25.02.2008	100
323	HİZMET	OTOBÜS KİRALANMASI	YAZI İŞLERİ MÜDÜRLÜĞÜ	1 KALEM	850,00	KASPI TURİZM SEYAHAT ACENTASI	29.02.2008	263
324	MAL ALIMI	SIRA SANDALYE	YAZI İŞLERİ MÜDÜRLÜĞÜ	2 KALEM	1.105,00	FERHAT MOBİLYA ULVİ YILDIRIM	12.03.2008	521
325	HİZMET	SALON TAHSİSİ	YAZI İŞLERİ MÜDÜRLÜĞÜ	6 GECE	1.620,00	HALK EĞİTİM MERKEZİ	07.03.2008	502
326	HİZMET	KAPALI KASA KAMYON KİRALANMASI İŞİ	YAZI İŞLERİ MÜDÜRLÜĞÜ	1 KALEM	2.600,00	DONKİŞOT PRODOKSİYON ORGANİZASYON VE MENAJERLİK TİC. LTD. ŞTİ.	07.03.2008	494
327	MAL ALIMI	KİTAPÇIK BASTIRILMASI	YAZI İŞLERİ MÜDÜRLÜĞÜ	2 KALEM	2.425,00	TUNÇ YAYINCILIK - A. HAKAN TUNÇYILDIZ	05.03.2008	415

328	MAL ALIMI	SPOR MALZ.ALIMI	YAZI İŞLERİ MÜDÜRLÜĞÜ	6 KALEM	2.265,00	SUMERAY TEKSTİL VE DERİ MALZ. PAZ. TIC. SAN. LTD. ŞTİ	03.03.2008	347
329	MAL ALIMI	SPOR MALZ.ALIMI 2	YAZI İŞLERİ MÜDÜRLÜĞÜ	2 KALEM	522.28	BAYRAM SPOR - MEHMET KERİM KOÇGÜNDÜZ	12.03.2008	518
330	MAL ALIMI	BİLET ALIMI	YAZI İŞLERİ MÜDÜRLÜĞÜ	1 KALEM	259,00	SİNEMA-77SERDAR TAMER	14.03.2008	538
331	HİZMET	KUMANYA ALIMI	YAZI İŞLERİ MÜDÜRLÜĞÜ	3 KALEM	3.480,00	YABELTAŞ	20.03.2008	619
332	MAL ALIMI	SPOR MALZ. ALIMI	YAZI İŞLERİ MÜDÜRLÜĞÜ	3 KALEM	1.374,00	BAYRAM SPOR - MEHMET KERİM KOÇGÜNDÜZ	25.03.2008	652
333	HİZMET	OTOBÜS KİRALANMASI	YAZI İŞLERİ MÜDÜRLÜĞÜ	1 KALEM	2.500,00	GÖKHAN GENCER	22.04.2008	1002
334	HİZMET	YÜRÜYEN KÖŞKÜN TANITILMASI İÇİN YEMEK HİZMETİ	YAZI İŞLERİ MÜDÜRLÜĞÜ	2 KALEM	510,00	YABELTAŞ	17.04.2008	1003
335	MAL ALIMI	FAALİYET RAPORU VE ANI DEFTERİ BASTIRILMASI	YAZI İŞLERİ MÜDÜRLÜĞÜ	2 KALEM	415,00	HÜRRİYET MAATBAASI	30.04.2008	1045
336	MAL ALIMI	DERGİ	YAZI İŞLERİ MÜDÜRLÜĞÜ	1 KALEM	2.100,00	ATI AJANS REKLAMCILIK SAN VE TIC LTD ŞTİ	05.05.2008	1089
337	MAL ALIMI	ÇELİK KASA	YAZI İŞLERİ MÜDÜRLÜĞÜ	1 KALEM	550,00	ANTEPLİLER ÇELİK KASA PARALARI	05.05.2008	1096
338	MAL ALIMI	ÇEYREK ALTIN	YAZI İŞLERİ MÜDÜRLÜĞÜ	1 KALEM	671,00	ERKİN KUYUMCULUK	20.05.2008	1223
339	MAL ALIMI	MONİTÖR VE SWITCH ALIMI	YAZI İŞLERİ MÜDÜRLÜĞÜ	2 KALEM	349,00	3D İLETİŞİM ARAÇLARI BİLGİSAYAR ELEKTRİK ELEKTRONİK	26.05.2008	1282
340	MAL ALIMI	BİLGİSAYAR	YAZI İŞLERİ MÜDÜRLÜĞÜ	1 KALEM	2.451.98	ENGİN TEKSTİL AKSESUARLARI VE BİLGİSAYAR HİZM. LTD. ŞTİ.	30.05.2008	1315
341	MAL ALIMI	BİLGİSAYAR VE MALZM.	YAZI İŞLERİ MÜDÜRLÜĞÜ	2 KALEM	1.699.07	ENGİN TEKSTİL AKSESUARLARI VE BİLGİSAYAR HİZM. LTD. ŞTİ.	05.05.2008	1122
342	HİZMET	YOL YEMEK KONAKLAMA	YAZI İŞLERİ MÜDÜRLÜĞÜ	1 KALEM	8.200,00	YABELTAŞ	02.06.2008	1354
343	MAL ALIMI	FOTOĞRAF MAKİNASI	YAZI İŞLERİ MÜDÜRLÜĞÜ	1 KALEM	6.900,00	MERAK FOTOĞRAFÇILIK	19.06.2008	1505
344	MAL ALIMI	BİLGİSAYAR ALIMI	YAZI İŞLERİ MÜDÜRLÜĞÜ	1 KALEM	2.939.48	ENGİN TEKSTİL AKSESUARLARI VE BİLGİSAYAR HİZM. LTD. ŞTİ.	01.07.2008	1632

345	HİZMET	MİNÜBÜS KİRALANMASI	YAZI İŞLERİ MÜDÜRLÜĞÜ	1 KALEM	8.499.99	MUSTAFA GÖKMENOĞLU İŞLETMECİSİ	15.07.2008	1839
346	MAL ALIMI	EŞOFMAN	YAZI İŞLERİ MÜDÜRLÜĞÜ	2 KALEM	825,00	BAYRAM SPOR - MEHMET KERİM KOÇGÜNDÜZ	04.08.2008	1955
347	MAL ALIMI	BİLGİSAYAR ALIMI	YAZI İŞLERİ MÜDÜRLÜĞÜ	4 KALEM	705,00	PRESTİJ BİLGİSAYAR	13.08.2008	2024
348	MAL ALIMI	BİLGİSAYAR ALIMI	YAZI İŞLERİ MÜDÜRLÜĞÜ	9 KALEM	625,00	PRESTİJ BİLGİSAYAR	05.09.2008	2267
349	MAL ALIMI	KAŞE	YAZI İŞLERİ MÜDÜRLÜĞÜ	1 KALEM	120,00	HÜRRİYET MATBAASI	16.09.2008	2361
350	MAL ALIMI	TELEFON	YAZI İŞLERİ MÜDÜRLÜĞÜ	1 KALEM	17.50	ÜMELSAN ELEKTRİK SAN. TİC. LTD. ŞTİ	23.09.2008	2483
351	MAL ALIMI	SINIF PANOSU OTURMA MİNDERLERİ ALIMI	YAZI İŞLERİ MÜDÜRLÜĞÜ	3 KALEM	600,00	SÜMERAY TEKSTİL VE DERİ MALZ. PAZ. TİC. SAN. LTD. ŞTİ	06.10.2008	2486
352	MAL ALIMI	ANA SINIFI MALZEMELERİ	YAZI İŞLERİ MÜDÜRLÜĞÜ	24 KALEM	841.60	GÖMLEKSİZ KIRTASIYE AYŞE GÖMLEKSİZ	06.10.2008	2499
353	MAL ALIMI	KLİMA	YAZI İŞLERİ MÜDÜRLÜĞÜ	1 KALEM	1.102,00	YALOVA ŞAHİNLER TİCARET	07.10.2008	2503
354	MAL ALIMI	YAZICI	YAZI İŞLERİ MÜDÜRLÜĞÜ	1 KALEM	168,00	PRESTİJ BİLGİSAYAR	27.10.2008	2730
355	MAL ALIMI	ASANSÖRE PARÇA ALIMI	YAZI İŞLERİ MÜDÜRLÜĞÜ	1 KALEM	100,00	TURAN ASANSÖR O. MECİT TURAN	03.11.2008	2785
356	MAL ALIMI	BİLGİSAYAR	YAZI İŞLERİ MÜDÜRLÜĞÜ	4 KALEM	10.074,00	GOLD COMPUTER ELECTRONIC	10.11.2008	2845
357	MAL ALIMI	TELEFON SANTRALİ	YAZI İŞLERİ MÜDÜRLÜĞÜ	4 KALEM	5.563,00	BUKET TELEKOM	12.11.2008	2864
358	MAL ALIMI	FAKS MAKİNASI	YAZI İŞLERİ MÜDÜRLÜĞÜ	1 KALEM	2.380,00	GOLD COMPUTER ELECTRONIC	26.11.2008	3041
359	MAL ALIMI	PERDE ALINMASI	YAZI İŞLERİ MÜDÜRLÜĞÜ	9 KALEM	4768.40	KEÇECİLER MANİFATURA MEFRUŞAT SAN. VE TİC. LTD. ŞTİ.	26.11.2008	3072
360	MAL ALIMI	İTHAL KÖMÜR	YAZI İŞLERİ MÜDÜRLÜĞÜ	15 TON	7.425,00	ACARLAR BEYPAZARI KATI YAKIT GIDA TAAH. PAZ. TİC. SAN. LTD. ŞTİ.	02.12.2008	3154
361	MAL ALIMI	MUHTELİF MALZEME ALIMI	YAZI İŞLERİ MÜDÜRLÜĞÜ	12 KALEM	772.59	SÜMERHAN TİCARET	18.12.2008	3271
362	MAL ALIMI	TABELA YAPTIRILMASI VE YAZDIRILMASI	ZABITA MÜDÜRLÜĞÜ TRAFİK SERVİSİ	14 KALEM	9.410,00 TL	AYDEMİR İNŞ.	11.01.2008	1653

363	MAL ALIMI	1 YILLIK MEVZUAT DERGİSİ ABONELİĞİ	ZABITA MÜDÜRLÜĞÜ (İKTİSAT SERVİSİ)	1 ADET	391.09	VİZYON YAYINCILIK	23.01.2008	267
364	MAL ALIMI	FOTOĞRAF KESME MAKİNASI	ZABITA MÜDÜRLÜĞÜ (İKTİSAT SERVİSİ)	1 KALEM	118,00 TL	BİLGİ KİTAP KIRTASIYE TİC LTD. ŞTİ.	08.02.2008	218
365	MAL ALIMI	MEMUR KOLTUĞU ALIMI	ZABITA MÜDÜRLÜĞÜ (İKTİSAT SERVİSİ)	1 KALEM	600,00 TL	ERTAN MOBİLYA	20.02.2008	41
366	MAL ALIMI	SİNYALİZASYON MALZEMESİ	ZABITA MÜDÜRLÜĞÜ	10 KALEM	2.228,00 TL	AKTUR İNŞAAT TAAH. LTD. ŞTİ	28.03.2008	715
367	MAL ALIMI	TRAFİK TANZİM İŞARET YÖN BİLGİ VE UYARI LEVHALARI	ZABITA MÜDÜRLÜĞÜ (TRAFİK SERVİSİ)	13 KALEM	8.925,00 TL	AKTUR İNŞAAT TAAH. LTD. ŞTİ	28.03.2008	717
368	MAL ALIMI	NALBURİYE MALZEMESİ	ZABITA MÜDÜRLÜĞÜ	28 KALEM	8.548,00 TL	AKTUR İNŞAAT TAAH. LTD. ŞTİ	28.03.2008	716
369	HİZMET ALIMI	YOL ÇİZGİ BOYASI YAPTIRILMASI	ZABITA MÜDÜRLÜĞÜ	3 KALEM	9.857.50	TEKNİK TRAFİK İŞR. MÜH. İNŞ. SAN. VE DİŞ TİC. LTD. ŞTİ.	09.05.2008	1142
370	MAL ALIMI	İŞYERİ AÇMA VE ÇALIŞMA RUHSATI	ZABITA MÜDÜRLÜĞÜ (İKTİSAT SERVİSİ)	2 KALEM	630,00 TL	EMEK OFSET MATBAA ÜLKER GÖRENER	13.05.2008	1170
371	MAL ALIMI	TABELA YAPTIRILMASI	ZABITA MÜDÜRLÜĞÜ	27 KALEM	9.830,00 TL	NİHAT AYDEMİR - İNŞ TAAH.	16.05.2008	1186
372	MAL ALIMI	BAYRAK ALIMI	ZABITA MÜDÜRLÜĞÜ	6 KALEM	2.203.50	EKİN BAYRAKÇILIK PAZARLAMA TİC	19.06.2008	1570
373	MAL ALIMI	KIYAFET (YAZLIK)	ZABITA MÜDÜRLÜĞÜ	14 KALEM	9.487,00 TL	SÜMERAY TEKSTİL DERİ MAMÜLLERİ PAZ. TİC. LTD. ŞTİ.	09.07.2008	1697
374	HİZMET ALIMI	ARAÇLARA YAZI YAZILMASI	ZABITA MÜDÜRLÜĞÜ	10 KALEM	380,00 TL	ÖDÜL REKLAM MALZEMELERİ	14.07.2008	1745
375	HİZMET ALIMI	BİNA BOYANMASI	ZABITA MÜDÜRLÜĞÜ	8 KALEM	2.375,00 TL	NİHAT AYDEMİR - İNŞ TAAH.	21.07.2008	1824
376	MAL ALIMI	KABAHATLER KANUNİ UYGULAMA KİTABI	ZABITA MÜDÜRLÜĞÜ	1 KALEM	166.67	İZDEN YAYINCILIK SANAYİ VE TİCARET LTD.ŞTİ.	22.07.2008	1879
377	MAL ALIMI	BİLGİSAYAR ALIMI	ZABITA MÜDÜRLÜĞÜ	10 KALEM	1.877.46	GOLD COMPUTER ELECTRONİC	28.07.2008	1880
378	MAL ALIMI	BÜRO MALZEMESİ ALIMI	ZABITA MÜDÜRLÜĞÜ	4 KALEM	2.150,00 TL	ERTAN MOBİLYA	07.08.2008	2026
379	MAL ALIMI	YAYA GEÇİŞ KORKULUĞU YAYA RAMPASI VE TAMİRATI	ZABITA MÜDÜRLÜĞÜ (TRAFİK SERVİSİ)	3 KALEM	9.750,00 TL	NİHAT AYDEMİR - İNŞ TAAH.	23.09.2008	2435

380	MAL ALIMI	LEDLİ TEPE LAMBASI ALIMI	ZABITA MÜDÜRLÜĞÜ	5 KALEM	116,00 TL	KURTALAN AMBULANS	24.09.2008	2439
381	MAL ALIMI	TÜP ALIMI	ZABITA MÜDÜRLÜĞÜ	1 KALEM	4.067.70	ÖZDOĞAN LPG SİNAİ GAZLAR SAN. TİC. LTD. ŞTİ	10.10.2008	2556
382	MAL ALIMI	SESLİ VE IŞIKLI İKAZ SİSTEMİ ALIMI VE MONTAJI	ZABITA MÜDÜRLÜĞÜ (TRAFİK SERVİSİ)	13 KALEM	4.554.25	KURTALAN AMBULANS	15.10.2008	2581
383	MAL ALIMI	DİJİTAL FOTOĞRAF MAKİNASI ALIMI	ZABITA MÜDÜRLÜĞÜ	1 KALEM	254,00 TL	MERAK FOTOĞRAFÇILIK İTH. İHR. TİC. TURZM. VE PAZAR. LTD. ŞTİ	18.11.2008	2962
384	MAL ALIMI	TUZ ALIMI	ZABITA MÜDÜRLÜĞÜ (TRAFİK SERVİSİ)	100 TON	6.500,00 TL	GÖKAY İNŞAAT TİCARET MADENCİLİK LTD. ŞTİ.	15.12.2008	3240
385	MAL ALIMI	DEMİR YAYA GEÇİŞ KORKULUĞU	ZABITA MÜDÜRLÜĞÜ (TRAFİK SERVİSİ)	3 KALEM	9.810,00 TL	NİHAT AYDEMİR - İNŞ TAAH.	26.12.2008	3362

3- Mali Denetim Sonuçları

3.1. Sayışay Denetimi

2007 yılı Sayıştay Başkanlığınca Mali Hizmetler Müdürlüğü ödeme evraklarının incelemesi sonucunda müdürlüğümüz olarak 1 adet sorgu evrakı çıkaryılmış olup, toplamda Yalova Belediyesi bünyesinde 24 adet evrak sorguya tabii olmuştur.Sorguya tabii olan bu 24 madde, ilgili şahıslara yebliğ edilmiş olup, Sayıştay Başkanlığına savunma yapılmıştır.

3.2. Belediye Meclis Denetimi

01.12.2004 tarihinde kabul edilen , 5393 sayılı Belediye Kanununun 25. maddesi gereğince, 07.01.2008 tarihli Belediye Meclisi'nde seçilerek göreve başlayan denetim komisyonu tarafından, 2007 Mali yılı hesap iş ve işlemleri incelemeye alınmış ve bu komisyon raporu tanzim edilmiştir.

Belediyenin Muhasebe kayıtları Bakanlıkça çıkartılan Belediye Bütçe ve Muhasebe Usulü Yönetmeliğinde belirlenen usul ve esaslara göre tutulduğu incelenmiştir.

Aralık ayı mizanı yevmiye defter kayıtları ve yardımcı defter kayıtları ile bilgisayar kayıtları karşılaştırılmış kayıtların birbirleriyle uyumlu olduğu, yevmiye evrak kayıtlarından rastgele numune yöntemiyle seçilen yeteri kadar evrakın yevmiye ve yardımcı defter kayıtlarına doğru işlendiği görülmüştür. Mizan hesapları üzerinde yapılan incelemede 31.12.2007 günü sonu kasa sayım tutanağının kesin mizanla uyumlu 112.759.659,30.-YTL. olduğu görülmüştür.(EK: 1) Bankalara yazılan yazılar sonucu yıl sonu banka bakiyeleri için oluşturulan cetvelde 367.669,86.-YTL. banka mevcudunun kayıtlara uyumlu olduğu tespit edilmiştir. Yıl sonu itibariyle çekilmeyen çek miktarının 174.482.,53.-YTL. olduğu tespit edilmiş çek numaraları ve kimlere ait olduğuna ait cetvel rapora eklenmiştir.

Belediyede kişilere ait menkul kıymetlerin 39.000,00.-YTL: olup buna ait menkul kıymet dökümü sayım tutanağı rapora eklenmiştir. Teminat mektupları Emanetleri hesabındaki teminatlar 3.629.441,16.-YTL.'lık teminat mektubu listesi rapora eklenmiştir.Gider hesabına yazılarak ödenemeyen harcamaların bütçe emanetleri hesabında 6.849.882,68.-YTL. olduğu görülmüştür. Bütçe emanetleri borç listesi rapora eklenmiştir. Emanetler hesabında 1.016.895,43.-YTL.'nın yıl sonu itibariyle devrettiği görülmüş olup devirle ilgili emanet cetveli rapora eklenmiştir.

Komisyonumuzca 2007 mali yılı bütçe faaliyetleri incelendiğinde bütçe gelirlerinin bütçeye oranı yaklaşık % 81,96 olarak gerçekleştiği görülmüştür. Gelir kayıtları üzerinden yapılan incelemede tahsilat yönetmeliğine uyularak tahakkukların %83,03 oranında tahsilatının sağlandığı, 8.898.494,49.-YTL.'lık tahsil edilemeyen gelirlerinde 6183 Amme Alacakları Tahsil Usulü Hakkında Kanun ve 2007 yılı İcra İflas Kanunu hükümlerine göre gereklerinin yapıldığı ve tahsil aşamasında olduğu incelenmiştir.

Belediyemizin ana gelir kalemleri olarak Merkezi İdare vergi gelirlerinden alınan paylar tahsilatı toplamı, ayrılan bütçeye göre % 81,51 oranındadır. Belediye vergi gelirleri kendi içinde ayrılan bütçeye oranla % 89,66, Teşebbüs ve mülkiyet gelirleri % 97,36, Alınan Bağış ve yardımlar %87,77, Diğer Gelirler % 81,00, Sermaye Gelirleri % 70,32, Alacaklardan Tahsilat % 51,18 olmak üzere 2007 yılı gelir dağılımını göstermektedir.

2007 yılı toplam gelir bütçesi % 81,96 oranında gerçekleştiğinden bu oranlamayı, Merkezi idare vergi gelirlerinden alınan paylar için %16,55, Vergi gelirleri için % 9,49, Teşebbüs ve mülkiyet gelirleri için % 20,32, Alınan Bağış ve yardımlar için %6,09, Diğer

Gelirler için % 5,15, Sermaye Gelirleri için % 24,02, Alacaklardan Tahsilat için % 0,34 oranında yapılan tahsilatlar kesinleştirmiştir.(EK: 2)

Bütçe giderleri üzerinde inceleme yapan komisyonumuz örnekleme yöntemiyle seçilen ödeme evraklarının muhasebe kayıtlarına doğru olarak işlendiği, Devlet harcama belgeleri yönetmeliğine göre bağlanması gereken belgelerin ödeme evraklarının ekine eksiksiz konduğunu tespit etmiştir.

Bütçe giderleri hesapları üzerinde yapılan incelemede bütçeye göre % 90,28 oranında gerçekleşme olduğu tespit edilmiştir. Personel giderlerinin bütçeye göre oranı yaklaşık % 15,12, Sosyal güvenlik kurumlarına devlet primi ödemeleri % 2,75, Mal ve Hizmet alımları %30,12, Faiz giderleri %1,95, Cari transferler %4,91, Sermaye giderleri % 32,16, Sermaye Transferleri % 3,27 olarak tespit edilmiştir. Bütçeye konan ödeneklerin harcama kalemi bazında gerçekleşmeleri;

Personel Giderleri % 99,66'ı, Sosyal güvenlik kurumlarına devlet primi ödemeleri % 92,72, Mal ve Hizmet alımları % 91,93, Faiz giderleri % 99,95, Cari Transferler % 81,48, Sermaye giderleri % 86,30, Sermaye Transferleri % 100 oranlarındadır.(EK: 3)

2007 Mali yılı Gider Bütçesi 51.460.000,00.-YTL. , Gelir Bütçesi 54.160.000,00.-YTL. olarak kesinleşmiş olup, 2.700.000,00.-YTL. açık-fazla (Finansmanın Ekonomik Sınıflandırması) tablosunda belirtilmiştir.(EK: 4)

Komisyonumuz Belediyemizin ve ortak olduğu şirketlerin 2007 Mali Yılı Bütçe Faaliyetlerinin hesap iş ve işlemlerinin yasalara uygun olduğu görüşü ile 5393 sayılı Yasanın 25. maddesi gereğince raporumuz Belediye Meclisimizin taktirlerine arz olunur.

Komisyon Üyeleri

Mustafa PEHLİVAN
Başkan

Dursun KARAHASAN
Üye

Gülten SAĞLAM
Üye

Hikmet DUMANTEPE
Üye

Muzaffer YAZGAN
Üye

07/04/2008 tarih ve 9/134 sayılı Meclis kararı ile Denetim Komisyonu kararı geldiği şekliyle kabul edilmiştir.

B- Performans Bilgileri

1- Faaliyet ve Proje Bilgileri

1.1. Fen İşleri Müdürlüğü

- 1- Belediyemiz imar planı sınırları içerisinde bulunan ham toprak yolları iş makineleri ile açılarak stabilize yol dolguları yapıldı.
- 2- Rahmi Üstel cad tretuarlarına dolgu malzeme nakli yapıldı.
- 3- Bozulan stabilize yollara mekanik malzeme nakli yapılarak yollara kaplama malzemesi serilerek yol tesfiye ve sıkıştırma işleri yapıldı.
- 4- 59.000 m2 sathi kaplama asfalt yapılan yolların yol alt yapı dolgu işleri ile mekanik malzeme serilmesi işleri yapıldı.
- 5- Şehit Ömer Faydalı cd Safran Yolu Girişi ve Tedaş önü yağmur suyu kanalı rogarlarının onarım, tamir işlemlerinin yapılması.
- 6- Kazım Karabekir mah. ,Fevziçakmak mah., MKP. ve İsmetpaşa mah. Stabilize yolları mıcır kaplama malzemesi atılarak yolları yapıldı.
- 7- Rahmi Üstel cad, TOKİ binaları karşısı yeni açılan yola stabilize dolgu malzemesi döküldü.
- 8- Toki binaları üst kısmından akan toprak çamur malzeme, iş makineleri ve kamyonlar ile kaldırıldı.
- 9- Yunus Emre sk, Çukur sk,Begonya sk,Güzel sk ve bağlantı yolları imar planına uygun bir şekilde yol üzerinde bulunan bahçe duvarı ve müştemilatların yıkım işleri yapıldı.
- 10- Kazım Karabekir mah.,Hacı Mehmet Ovasındaki toprak moloz malzeme dökülen arsaların temizlik ve tesfiyesi işleri yapıldı.
- 11- Beton parke taşı yapılan yolların imar planına göre açılıp tamamının mıcır malzeme ile dolgu işleri yapıldı.
- 12- İlimiz cadde ve sokaklarında mevcut bulunan yağmur suyu kanallarının temizliği, tamirat işleri ile kırılan demir ızgaralarının bakım ve onarım işleri yapıldı.
- 13- Karanfil sk. ve Yasemin sk. ta bulunan beton yağmur suyu kanallarının muhtelif beton tamiratları ile kırık kapakların değiştirme işleri yapıldı.
- 14- Belediyemiz iş makineleri ve kamyonları ile Taşköprü malzeme ocağından yaklaşık olarak 8000.000m3 balast malzeme nakli yapılarak yol dolguları yapıldı.
- 15- Çınarcık Yolu Tigem yanı kurban satış yerinin hazırlanması ve temizlik işlerinin yapılması işi.

16- Hizmet masaları şikayetlerinden yağmur suyu kanalı tıkanıklığı ,kanal tamiri, stabilize yol yapımı vs. şikayetlerinden 2903 adet müracaat gelmiş olup bunlardan 2718 adedi sonuçlandırılmış olup 185 adedine gün verilmiştir.

17- Kazı İşleri Yapılması

SIRA NO	İŞİN ADI	MİKTARI	TUTAR(m3)
1	Terminal üst yolu ve Mezbahane alt yolu	400x6,00x0,40 180x2X4,00x0,40	960 576
2	Karaoğlu sk çıkması Radar cd(Bulut sk) Karaoğlu sk	70,00x6,50x0,40 60,00x3,00x0,40 130,00x7,00x0,40	182 72 364
3	İpekçi sk Ali Şener cd	80,00x6,00x0,40 100x3,00x0,40	192 120
4	Emin sk Mert sk Mert sk bağlantı yolu	90,00x6,50x0,60 220,00x6,00x0,40 90,00x3,50x0,40	351 528 126
5	Kumlu sk Filiz sk	120,00x7,00x0,40 50x5,00x0,40	336 100
6	Çukur sk Yayla sk Ali Şener cd(okul yolu) Ali Şener cd (Ekşioğlu evleri yolu)	350,00x7,00x0,50 200,00x7,00x0,40 350,00x2,00x6,00x0,40 300,00x10,00x0,40	1225 560 1680 1200
7	Muhtelif kazılar (yağmur suyu kanalı arızaları)		350,000m3

Toplam 8922,00m3 kazı yapılarak stabilize malzeme ile dolguları yapıldı.

18-Beton kırım işi

İşin adı	Miktarı
Muhtelif yağmur suyu kanalı arızası,tretuar beton tamiri ve beton kırım işi	140,000 m3

140,000 m3 beton kırımı yapıldı.

19- Yağmur Suyu Kanalı Büz Boru Döşenmesi

Sıra no	İşin adı	Çapı	Miktarı	Tutarı
1	Eski Bursa cd	Q 300	2x18,00	36,00 mt
	Ali Şener cd	Q 400	2X14,00	28,00mt
	Vatan cd	Q 200	5,00	5,00mt
	Bursa Karayolu üzeri	Q 600	2X15,00	30,00mt
	Yeni Bursa 7. sk girişi yanı Rehabilitasyon okul yanı	Q 800	2X14,00	28,00mt

Toplam 127,00 mt yağmur suyu kanalı yapıldı.

20- Tretuar BetonYapım İři

Sıra no	İřin Adı	Miktarı
1	Muhtelif tretuar beton tamiri ve taban tuđlası tretuar tamiri(yaklařık olarak)	300,00m2

300,00m2 Tretuar beton tamiri ve taban tuđla (tretuar)tamiratları yapıldı.

AÇIK İHALE YOLU İLE YAPILAN FAALİYET RAPORLARI

S. NO	İŞİN ADI	YAKLAŞIK MALİYET (TL)	SÖZLEŞME BEDELİ (TL)	HARCANAN MİKTAR (TL)	MÜTEAHHİT FİRMA	BAŞLAMA TARİHİ	BİTİŞ TARİHİ	MİKTARI
1	Bitümlü sıcak karışım asfalt betonu yap.	5.884.323,73	2.946.700,00		Danış Yapı	27/05/2008	24/11/2008	
2	İmar sınırları içerisindeki beton parke taşı yolların ve tretuarların onarılması	690.612,00				14/01/2008	13/11/2008	
3	İmar sınırları içerisindeki yağmur suyu kanalı, rogar, dere yataklarının temizliği	83.943,60	82.127,76	79.100,61	Yabeltaş a.ş.	01/02/2008	17/02/2009	
4	Mezarlık, İtfaiye,Zabıta,Gıdabank, İsmetpaşa Kıdem binası, Gaziosmanpaşa Mh. Belediye hizmet binası ile diğer 7 mahalle irtibat binaları doğalgaz tesisatı yapılması	73.262,00	74.000,00	74.000,00	Isın müh.	07/01/2008	27/01/2008	13 adet
5	Yalova Belediyesi hizmet binası ikmal inş	2.069.796,80	1.884.000,00	551.522,16	Uras inş.	19/02/2008	Devam ediyor	
6	Araştırma içi Balaban deresi kenarına taş duvar ve parke taşlı yol yapılması	540.863,31	326.159,00	340.338,94	Metka mim.	15/02/2008	12/08/2008	
7	Kazımkarabekir Mh. İlköğretim okulu binası pencere ve kapı doğramalarının yapılması	45.668,71	34.700,00	34.700,00	B.T. Proje	16/01/2008	13/02/2008	
8	Saffetçam İlköğretim okulunun tadilatının yapılması	19.669,43	12.292,99	14.679,90	Yalova yiğit inş.	25/01/2008	13/02/2008	
9	Bağlarbaşı Mh. Vatan Cd. Tretuar yapılması	414.552,26	296.385,00	296.270,53	Cemalettin Acar	31/05/2008	28/08/2008	
10	Panjin parkı dolgu alanı ve doğu sahil bandı yağmur suyu kanalı yapılması	140.215,24	109.121,00	123.278,32	Altınbaş inş.	20/05/2008	19/06/2008	
11	Bağlarbaşı Mh. Vatan Cd. Çift taraflı E.N.H.'nın yeraltına alınması ve yeni yapılan Şehirlerarası otobüs terminali önünden geçen çift taraflı E.N.H.'nın yeraltına alınması	302.638,18	144.281,00	141.836,77	Avan yapı inş.müh.	22/05/2008	08/08/2008	

S. NO	İŞİN ADI	YAKLAŞIK MALİYET (TL)	SÖZLEŞME BEDELİ (TL)	HARCANAN MİKTAR (TL)	MÜTEAHHİT FİRMA	BAŞLAMA TARİHİ	BİTİŞ TARİHİ	MİKTARI
12	Badgodesberg parkı düzenlenmesi	146.382,70	117.798,00	112.734,22	YALOVA YİĞİT İNŞ.	09/04/2008	09/05/2008	
13	Yalova Belediyesi şehirler arası otobüs terminaline bariyerli otopark sistemi yapılması	72.668,40	69.925,00	69.925,00	Park Sis.Kont.	16/07/2008	31/07/2008	
14	Yalova Otogarı köprülÜ kavşak ikmal inşaatı	390.119,60	334.806,10	272.238,54	İnter-as inş.	13/05/2008	23/05/2008	
15	Bursa yolu kenarı toprakarme imalata doğru olan toprağın kazılması ve nakli	91.520,00	75.400,00	90.268,88	Cemalettin Acar	03/06/2008	03/07/2008	13000 m3
16	Doğu sahil bandı düzenlenmesi	182.799,67	161.180,22	190.726,13	CEMALETTİN ACAR	29/04/2008	02/07/2008	
17	İmar sınırları içerisindeki yollara idare malı beton parke, bordür ve oluk taşı döşenmesi	1.458.275,88	542.900,00	263.503,38	Uras inş.	13/10/2008	10/06/2009	
18	İmar sınırları içerisindeki yollara tek tabakalı sathi kaplama yapılması	582.813,00	365.211,00	311.509,70	GÜNTAŞ İNŞ.	01/09/2008	12/12/2008	
19	İmar sınırları içerisindeki yollara beton tretuar yapılması	120.849,50	88.750,00	87.684,78	SİS İNŞ.	29/07/2008	27/11/2008	
20	Kültür evi yapılması	284.376,52	246.000,00	173.495,44	CEMALETTİN ACAR	20/08/2008	28/12/2008	
21	Fatih Cd. Tretuar ve Balıkçı barınağı bölgesi yağmur suyu kanalı yapılması	120.590,77	110.713,00	47.477,60	YALOVA YİĞİT İNŞ.	15/08/2008	12/09/2008	
22	Kazımkarabekir Mh. İlköğretim okulu istinad duvarı yapılması	240.261,60	198.400,00	188.498,15	SİS İNŞ.	26/08/2008	26/09/2008	

S. NO	İŞİN ADI	YAKLAŞIK MALİYET (TL)	SÖZLEŞME BEDELİ (TL)	HARCANAN MİKTAR (TL)	MÜTEAHHİT FİRMA	BAŞLAMA TARİHİ	BİTİŞ TARİHİ	MIKTARI
23	Bağlarbaşı Mh. İlköğretim okulu istinad duvarı yapılması	450.460,66	337.895,30	266.943,28	İnter-as inş.	08/09/2008	08/10/2008	
24	Yıldız Sk. Ve Tali Sk. Tretuar yapılması	376.015,50	399.251,50	310.863,70	Yalova yiğit inş.	10/10/2008	10/12/2008	
25	İmar sınırları içerisindeki yollara beton tretuar yapılması	429.537,50	322.900,00	148.690,33	Sorgun inş.	27/10/2008	26/03/2008	
26	Paşakent Mh. Belediye hizmet binaları onarımının yapılması	66.972,13	59.776,00	71.705,83	Doğa Yapı	10/11/2008	24/12/2008	
27	Yalova Belediyesi ek hizmet binası ikmal inşaatı	71.319,21	66.689,00	71.540,61	Doğa Yapı	25/11/2008	24/12/2008	
28	Belediyemiz muhtelif birimlerine doğalgaz tesisatı yapılması	69.207,50	60.000,00	60.000,00	Isın Müh	24/12/2008	12/01/2009	8 adet
29	Terminal binası çevre düzenlemesi	1.504.734,51	1.204.135,84	1.204.135,84	Eksan Yapı	07/06/2007	12/02/2008	
30	Muhtelif kanal, tretuar, yağmur suyu kanal tamiri, baca yükseltilmesi ve müteferrik işlerin yapılması	111.323,47	108.900,00	99.372,50	Yalova yiğit inş.	08/01/2008	18/07/2008	

1.1.1. Park ve Bahçeler Birimi

Müdürlüğümüz bünyesinde faaliyetlerini yürüten Park – Bahçeler Biriminin 2008 yılına ilişkin faaliyetleri aşağıdaki gibidir:

Park Alanları ve Yeşil Alan Düzenleme

- 1- Temmuz 2008 tarihinde Yalova Şehirlerarası Otobüs Terminali yeşil alan ve ağaçlandırma çalışmaları tamamlanmıştır.7000m2 olan yeşil alanda muhtelif cinste 700 adet ağaç,çalı ve mevsimlik çiçek dikimi yapılmıştır.
- 2- Belediyemiz Çamlık Mevkiinde yaklaşık 2000m2'lik yeşil alanda düzenleme bitkisel düzenleme tamamlanmıştır.Ayrıca aynı alanda 2 adet çocuk oyun gurubu planlanmıştır.
- 3- İlimiz Doğu Sahil Bandı düzenleme çalışmaları çerçevesinde 1 adet spor alanı,çocuk oyun alanları,oturma gurubu ve piknik alanları planlanarak Yalova-IDO İskelesi girişinden Yürüyen Köşk'e kadar yaklaşık 25.000m2'lik yeşil alan Haziran 2008 'de hizmete sunulmuştur.
- 4- İlimiz Vatan Caddesi,Mehmet Durmam Caddesi,Akdeniz Caddesi,Yenidoğan Caddesi Rahmi Üstel Caddesi,Çağatay Sokakta tretuarlarına 700 adet ağaç dikilmiştir.
- 5- İlimiz, muhtelif parklarda bulunan çiçek saksılarına,çiçek partellerine ,orta refüj ve yeşil alanlara 200.000 adet mevsimlik çiçek dikimi yapılmıştır.
- 6- Yeni evlenen çiftlerin adına İsmetpaşa Mahallesinde 10.000m2 alan üzerinde 'Aile Ormanı'adı altında oluşturulan alana 2008 yılında evlenen çiftlerin adına ağaç dikilmi devam etmektedir.
- 7- İl Merkezinde çocuk parkı ve yeşil alan içinde bulunan 8 adet trafoya dış cephe süslemesi yapılmıştır.

Spor Alanları

İlimiz İsmetpaşa Mahallesi Şehit Murat Peltek Caddesi üzerinde 1 adet mini halı saha hizmete açılmıştır.

Fidanlık ve Sera Çalışmaları

Tamamı 900m2,450M2'si ısıtmalı plastik örtülü mevsimlik çiçek seramızda İlimiz merkez yeşil alanlarına,çiçek partelleri ve saksılarına dikilmek üzere 100.000 adet yazlık çeşit,100.000 adet kışlık çeşit mevsimlik çiçek üretimi yapıldı..Bu alandaki üretim çalışmaları,Süs Bitkileri Lisesi ve Uludağ Üniversitesi Meslek Yüksek Okulu ile birlikte koordineli olarak yürütülmekte ve öğrencilerin uygulamalı dersleri ve stajları için mekan yaratılmıştır.

Okullar İle Yapılan Çalışmalar

İl Merkezinde bulunan ilköğretim okullarına ana sınıfı öğrencilerine yönelik bank,çöp kovası,spor malzemeleri,oyun elemanları ve bahçe düzenlemeleri gibi hizmetler verilmiştir.

Yeşil Alan Bakımları

İl Merkezinde toplam 416.000m2 yeşil alan üzerinde ağaç ve bitki zararlılarına karşı ilaçlama,yabani ot mücadelesi,çim biçimi, bitki ve tretuar ağaçları budama,sulama,gübreleme işleri sezonluk bakımları yapılmıştır.Ayrıca ilimiz merkezindeki resmi kurum ve okul bahçeleri bakım işi yardım talepleri de değerlendirilmiştir.Muhtelif parklarda bulunan bank,çöp kutusu,aydınlatma armatürleri,oyun elemanları,oturma gurupları,çiçek saksıları boya ve tamir işleri yapılmıştır.

Sosyal Etkinlik Hazırlıkları

Yalova Kurtuluş Şenlikleri çerçevesinde düzenlenen tören kutlamaları için tören alanı hazırlıkları,spor müsabakaları için yer hazırlığı,tribün ve sahne kurma işleri birimimiz tarafından yapılmıştır.

Park ve Bahçeler Birimince ihaleli olarak yapılan işler de aşağıdaki gibidir:

2008 YILINDA AÇIK İHALE USULÜ İLE YAPILAN İHALELER

S. NO	İŞİN ADI	SÖZLEŞME BEDELİ(YTL)	HARCANAN MİKTAR(YTL)	MÜTEAHHİT FIRMA	BAŞLAMA TARİHİ	BİTİŞ TARİHİ	MİKTARI
1	AĞAÇ ALIMI	200.200,00	200.200,00	ART GREEN PEYZAJ	21/01/2008	21/03/2008	1650 ADET
2	KOMPOZİT BANK ALIMI	26.250,00	26.250,00	ERVİZYON	25/08/2008	09/09/2008	150 ADET
3	AĞAÇ ALIMI	52.250,00	52.250,00	KÖROĞLU FİDANCILIK	22/08/2008	05/09/2008	550 ADET
4	RULO ÇİM ALIMI	52.500,00	52.500,00	ART GREEN PEYZAJ	12/03/2008	08/08/2008	10.000M2

2008 YILI DOĞRUDAN TEMİN USULÜ İLE YAPILAN YAPIM İŞLERİ

S. NO	İŞİN ADI	SÖZLEŞME BEDELİ(YTL)	HARCANAN MİKTAR(YTL)	MÜTEAHHİT FIRMA	BAŞLAMA TARİHİ	BİTİŞ TARİHİ	MİKTARI
1	MUHTELİF AHŞAP-DEMİR YAPIM İŞİ	10.000,000	10.000,00	YABELTAŞ	04/04/2008	14/04/2008	4 KALEM
2	KAMELYA YAPIMI VE ÇEŞİTLİ AHŞAP İŞLERİ	9996,00	9996,00	DOĞA YAPI	18/11/2008	28/11/2008	8 KALEM İŞ
3	İŞARET HEYKELİ YAPIMI	30.000,00	30.000,00	ÜMİT ÖZTÜRK	23/07/2008	07/08/2008	3 ADET
4	MUHTELİF TABELA-PANO İŞİ	7850,00	7850,00	NİHAT AYDEMİR	22/09/2008	10/10/2008	4 KALEM İŞ
5	ATATÜRK HEYKELİ YAPIMI	200.000,00	200.000,00	NİLAY KAN BÜYÜKİŞLEYEN	18/06/2008	30/11/2008	1 ADET
6	İLİMİZ ÜNLÜ KİŞİLERİNİN HEYKELLERİ	150.000,00	150.000,00	ÜMİT ÖZTÜRK	09/07/2008	30/12/2008	4 ADET

1.1.2. Makine-İkmal Birimi

Müdürlüğümüz bünyesinde faaliyet yürüten Makine-İkmal Birimince 2008 yılı döneminde gerçekleştirilen faaliyetler aşağıda gibidir.

1.Motor Yenilenmesi Yapılan Araçlar

1. 77 AL 704 Motor revizyonu yapıldı.
2. 77 AD 469 Motor revizyonu yapıldı.

2.Koltuk döşeme ve tamiri yapılan araçlar

1. 77 AD 216 Koltuk Tamiri
2. 77 AC 257 Koltuk Tamiri
3. 77 AT 349 Koltuk Tamiri
4. 77 AC 071 70 cm Taban Lastiği
5. 77 AT 349 Şoför Koltuğu Sünger Değişimi
6. 77 AS 726 Şoför Koltuğu Sünger Değişimi
7. 77 AV 024 Kılıf
8. 77 AD 216- Kılıf
9. 77 AV 312- Kılıf
10. 77 AV 311 Kılıf
11. 77 AV 312 2 li alt oturak sünger değişimi
12. 77 AT 349 Kumaş Döşeme orj.
13. 77 AL 876 Kumaş Döşeme orj.
14. 77 AL 876 Kumaş Döşeme orj.
15. 77 AV 311 Paspas Değişimi
16. 77 AV 024- Taban Yapımı
17. 77 AL 876 Taban Yapımı
18. 77 AC 070 Komple Koltuk Yüz Değişimi
19. 77 AC 453 Koltuk Sünger Değişimi
20. 77 AC 453 Kumaş Kılıfı Değişimi

3. Ön Takım Onarımı Yapılan Araçlar

1. 77 DN 465 Rot balans far yarı Ön Takım tamiri
2. 77 AD 216 Rot balans ayarı
3. 77 AC 067 Rot balans far yarı Rot başı değişimi
4. 77 AL 876 Rot balans ayarı
5. 77 AT 349 Rot balans ayarı Ön Takım tamiri
6. 77 AV 312 Rot balans ayarı Ön Takım tamiri
7. 77 AK 607 Rot balans far yarı Ön Takım tamiri
8. 77 AC 453 Rot balans far yarı Ön Takım tamiri
9. 77 AT 387 Rot balans far yarı Ön Takım tamiri
10. 77 AC 070 Rot balans ayarı

4.Şanzıman Ve Diferansiyel Onarımı Yapılan Araçlar

1. 740 A Greyder Komple diferansiyel revizyonu yapıldı.
2. 77 AD 468 Şanzıman onarımı yapıldı
3. 77 AC 111 Şanzıman onarımı yapıldı
4. 77 AC 113 Şanzıman onarımı yapıldı
5. 77 AC 495 Diferansiyel komple revizyon oldu

5. Şarz Marş Dinamo Tamiri

1. 77 AD 469 Marş Dinamo tamiri yapıldı.
2. 77 AC 111 Marş Dinamo tamiri yapıldı
3. 77 AK 607 Marş ve Şarz tamiri yapıldı.
4. 77 AD 068 Şarz dinamo tamiri yapıldı.
5. 77 AC 070 Marş Dinamo tamiri yapıldı..

6. Silindir Kapak Revizyonu Yapılan Araçlar

1. 77 AC 067 Silindir kapak revizyonu yapıldı .
2. 77 AC 495 Silindir kapak revizyonu yapıldı.
3. 77 AC 349 Silindir kapak revizyonu yapıldı.
4. 77 AL 704 Silindir kapak revizyonu yapıldı.

7. Debriyaj Baskı Balata Değişimi Yapılan Araçlar

1. 77 AC 068 Debriyaj seti komple değişti
2. 77 AC 445 Debriyaj seti komple değişti
3. 77 AL 876 Debriyaj seti komple değişti
4. 77 AL 704 Debriyaj seti komple değişti

8. Hidrolik Pompa Revizyonu Yapılan Araçlar

1. 77 AC 113 Hidrolik sistem revizyonu yapıldı

9. Akü Ve Lastik Değişen Araçlar

1. 77 AL 777 Dört adet yeni lastik takıldı.
2. 77 AU 777 Dört adet yeni lastik takıldı.
3. 77 AD 216 Dört adet yeni lastik takıldı.
4. 77 DH 373 Dört adet yeni lastik takıldı.
5. 77 AT 349 İki adet yeni lastik takıldı.
6. 77 AL 876 İki adet yeni lastik takıldı.
7. 77 AP 894 Dört adet yeni lastik takıldı
8. 740 A Greyder Altı adet yeni lastik takıldı
9. 77 DN 465 Altı adet yeni lastik takıldı
10. 77 AS 726 Altı adet yeni lastik takıldı.
11. 77 AS 725 Altı adet yeni lastik takıldı
12. 77 AC 445 İki adet yeni lastik takıldı
13. 77 AC 067 Dört adet yeni lastik takıldı
14. 77 AU 289 Altı adet yeni lastik takıldı
15. 828 B 180 Amp. Akü
16. 77 AV 659 120 Amp Akü (2 Adet)
17. 77 AL 876 72 Amp Akü (2 Adet)
18. 77 AT 349 72 Amp Akü
19. 77 AL 876 72 Amp Akü (2 Adet)
20. 77 AP 894 105 Amp Akü (2 Adet)
21. 77 AV 659 120 Amp Akü (2 Adet)
22. 77 AC 111 150 Amp Akü
23. 77 AD 468 150 Amp Akü
24. 828 B 180 Amp Akü

10.Ayrıca Belediyemiz birimlerinde hizmetlerini yürüten 48 Adet muhtelif marka araç ve iş makinasının:

1-Periyodik bakımları (yağ ve Antrifiriz değişimleri,yağ eksiltten araçlara yağ ilave edilmesi,hava,yağ ve hidrolik filtre değişimleri,yıkama ve pim ve burçlarının yağlanması),320 Adet

2- Lastik yama ve fitil tamirlerinin yapılması, tamir olmayanların yenilerinin takılması rot-balans işleri gerçekleştirilmesi (155 Adet).

3- Elektrik donanımlarının tamir –bakımlarının yapılması,akü bakımlarının yapılması ve tesisatlarda arızalı kısımların tamiri ile sistemin çalışır durumda olmasının sağlanması (108).

4- Motor grubu, yürüyüş takımları, hidrolik sistemler ve radyatörlerde meydana gelen küçük çaplı arızaların giderilmesi işleri gerçekleştirildi. (277)

5-Otobüslerle kamu yararına çalışan derneklere,okullara,Mezarlık servisine ve belediyemiz tarafından düzenlenen n organizasyonlarda vatandaşların taşınması,(298 Adet)

6- Sepetli bom ile özel günlerde ve resmi bayramlarda pankart ve bayrakların asılması, vatandaşlar tarafından kiralanması ve park bahçe müdürlüğünün ağaç kesim ve budama işlerinin gerçekleştirilmesi (255 Adet)

7- Vinç aracı ile kamu kuruluşlarının, derneklerin, okulların ve belediyemiz işlerinin gerçekleştirilmesi (100 Adet)

8- Ses Yayın aracı ile bayramların, resmi ilanların, derneklerin ve Belediyemiz işlerinin vatandaşlara duyurulması (77 Adet)

1.2. Temizlik İşleri Müdürlüğü

Yalova Belediyesi sınırları ile mücavir alanları içerisinde kalan yerlerin; Çöp Toplama, Taşıma, Süpürme, Yıkama, Sulama, Ambalaj Atıkları Toplama, Tıbbi Atıkları Toplama, Moloz Temizliği, Bina Temizliği, Kaldırım Diplerinin Temizliği, Park ve bahçelerin, oyun alanlarının temizliği işi; 01.01.2006 / 31.12.2008 tarihleri arasında 3 (üç) yıllığına 11.016.151,20 - YTL. ihale bedeliyle 4734 Sayılı Kamu İhale Kanununun 19. maddesine istinaden Açık İhale Usulü ile özel sektöre ihale edilmiştir.

01.01.2006 – 31.12.2008 tarihleri arasında 3 (üç) yıllık ihale kapsamında;

- a) 3 adet kontrol elemanı
- b) 2 adet bekçi
- c) 31 adet şoför
- d) 1 adet elektrik teknisyeni
- e) 46 adet düz işçi
 - o 33 adet çöp toplama araçlarında
 - o 1 adet süpürge araçlarında
 - o adet tıbbi atık toplama aracında
 - o 6 adet traktör ekibinde
 - o adet arazözde
 - o 2 adet çöp nakil aracında
- f) 41 adet mevkici

- g) 5 adet Pazar yeri çöp toplama ve süpürme elemanı
- h) 29 adet Hizmet Binası ve Dış Birimlerde
 - 15 adet Hizmet Binası
 - 14 adet Dış Birimler
- i) 10 adet Park, Bahçe ve oyun alanları temizliđ olmak üzere 168 (yüzaltmışsekiz) personel sürekli çalışmaktadır.

Ayrıca Park, Bahçe oyun alanları temizliđi işi için;
 NİSAN –EKİM aylarında 7 düz işçi
 MAYIS-HAZİRAN-TEMMUZ-AĞUSTOS aylarında 42 düz işçi
 EYLÜL ayında 32 düz işçi eklenecektir.

İş programında 30 adet farklı cinsten araç kullanılmıştır.

İDARE MALI	YÜKLENİCİ MALI
5 ADET B.S. ÇÖP KAMYONU	6 ADET K.S. ÇÖP KAMYONU
4 ADET K.S. ÇÖP KAMYONU	1 ADET SÜPÜRGE MAKİNESİ
1 ADET TRAKTÖR	2 ADET TRAKTÖR
2 ADET ARAZÖZ	1 ADET ÇÖP NAKİL TRAYLERİ
1 ADET SÜPÜRGE MAKİNESİ	3 ADET (20+1,5)m ² S. ÇÖP KAMYONU
2 ADET MİNİ YOL SÜPÜRGE MAK.	1 ADET BİNEK OTOMOBİL
1 ADET TIBBİ ATIK TOP. ARACI	

Çöp Toplama

Mevcut Çevre Mevzuatı Hükümlerine uygun şekilde 10 Mahalle mücavir alanlardaki köyler ve İzmit yolu ile Bursa yolu güzergahında bulunan tüm yerleşim yerlerinin çöpleri Pazar günleri hariç haftanın her günü idarece belirlenen çalışma programı doğrultusunda çöp toplama saatlerinde toplanmaktadır. İl merkezinde gece diğer bölgelerde ise gündüz çöp toplama işlemi gerçekleştirilmektedir. Pazar günleri dahil yedek araçlarla zamansız çıkarılan çöpler ayrıca toplanmaktadır.

Yalova Belediyesi çöp toplama hizmet alanı içerisinde daha sağlıklı bir yaşam, daha temiz bir çevre ve çöp toplama işinin daha ekonomik ve pratik olarak gerçekleştirilebilmesi için pilot bölge olarak seçilen Bahçelievler Mahallesi, Fatih Caddesi, Gazi Paşa Caddesi, Yalova Deresi, Arboretum arasında kalan alandaki binaların çöp toplama sisteminin yenilenmesi – revizyonu amacı ile bina bazında konteynir ile çöp toplama sistemine 19/10/2007 tarihinde geçilmiştir.

Pilot bölge olarak seçilen bu alanda yapılan çalışmalar sonucunda 177 adet bina olduğu ve bu binalarda toplam 2295 daire olduğu tespit edilmiştir.

2008 sonu itibari ile konteyner dağıtım işlemi tamamlanmıştır. Aşağıda on mahalleye dağıtılan konteyner sayıları belirtilmiştir.

2008 Yılı Mahalle Temizlik Çalışmaları

MUSTAFAKEMALPAŞA MAHALLESİ		
• TOPLAM		1001 ADET
İSMETPAŞA MAHALLESİ		
• TOPLAM		899 ADET
GAZİOSMANPAŞA MAHALLESİ		
• TOPLAM		653 ADET
BAHÇELİEVLER MAHALLESİ		
• TOPLAM		829 ADET
FEVZİÇAKMAK MAHALLESİ		
• TOPLAM		1553 ADET
BAĞLARBAŞI MAHALLESİ		
• TOPLAM		1800 ADET
RÜSTEMPAŞA MAHALLESİ		
• TOPLAM		294 ADET
KAZIMKARABEKİR MAHALLESİ		
• TOPLAM		684 ADET
SÜLEYMANBEY MAHALLESİ		
• TOPLAM		225 ADET
PAŞAKENT MAHALLESİ		
• TOPLAM		110 ADET
KÖYLER		
• SAFRAN KÖYÜ	360 LT	12 ADET
• GÜNEY KÖYÜ	240 LT	5 ADET
• KADIKÖY	240 LT	4 ADET
• SAMANLI KÖYÜ	240 LT	3 ADET
• HACİMEHMET KÖYÜ	240 LT	4 ADET
• SOĞUCAK KÖYÜ	770 LT	8 ADET
GENEL TOPLAM		8084 ADET

Zamansız çıkarılan çöpler Hizmet Masaları aracılığıyla birimize gelmekte ve belirlenen 1 (bir) günlük süre içerisinde aldırılmaktadır.

1. Bağlarbaşı Mahallesi

Yıkama	Kaldırım Temizliği	Dış Birim Temizliği	Cami Temizliği	Okul Temizliği
177	24	6	4	12

2. Bahçelievler Mahallesi

Yıkama	Kaldırım Temizliği	Dış Birim Temizliği	Cami Temizliği	Okul Temizliği
137	50	113	2	6

3. Fevzi Çakmak Mahallesi

Yıkama	Kaldırım Temizliği	Dış Birim Temizliği	Cami Temizliği	Okul Temizliği
97	18	7	6	1

4. Gaziosmanpaşa Mahallesi

Yıkama	Kaldırım Temizliği	Dış Birim Temizliği	Cami Temizliği	Okul Temizliği
42	10	9	3	3

5. İsmetpaşa Mahallesi

Yıkama	Kaldırım Temizliği	Dış Birim Temizliği	Cami Temizliği	Okul Temizliği
51	10	8	4	2

6.Kazım Karabekir Mahallesi

Yıkama	Kaldırım Temizliği	Dış Birim Temizliği	Cami Temizliği	Okul Temizliği
58	28	4	1	7

7.Mustafa Kemal Paşa Mahallesi

Yıkama	Kaldırım Temizliği	Dış Birim Temizliği	Cami Temizliği	Okul Temizliği
20	4	3	1	-

8.Rüstempaşa Mahallesi

Yıkama	Kaldırım Temizliği	Dış Birim Temizliği	Cami Temizliği	Okul Temizliği
52	4	48	1	-

9.Süleymanbey Mahallesi

Yıkama	Kaldırım Temizliği	Dış Birim Temizliği	Cami Temizliği	Okul Temizliği
243	-	43	54	-

10. Paşakent Mahallesi

Yıkama	Kaldırım Temizliği	Dış Birim Temizliği	Cami Temizliği	Okul Temizliği
-	-	2	2	1

Yol Yıkama

Belediyemiz sınırları içerisinde bulunan meydan, iskele, geçici otogar, terminal, minibüs durakları, gezi alanları, sahil bandı, Pazar yerleri, tretuvar, ana arterler, cadde ve sokaklar gece ve gündüz olmak üzere 2 adet arazöz, 2 adet şoför + 4 düz işçi ile yıkama işlemi yapılmakta ve acil durumlarda (foseptik taşması, alt yapı çalışmaları, tamiratlar vb.) lokal yıkama yapılmaktadır.

Semt pazarları pazarın kurulduğu aynı günün gecesinde çöp toplama ve süpürme işi bittikten sonra yıkanarak temizlenmektedir.

İdarenin gerekli gördüğü durumlarda yol yapımı, bina yıkımı ve aşırı sıcaklarda fazla toz kalkmaması için yol sulaması ve yıkaması yapılmaktadır.

Hizmet Masaları aracılığıyla birimize gelen vatandaş talepleri değerlendirilerek uygun görüldüğü takdirde 24 saat içinde yıkanarak temizlenmektedir.

Yol Sulama

Sulama işi gerek görüldüğü durumlarda yol yapımı, bina yıkımı ve aşırı sıcaklarda fazla toz kalkmaması için yapılmaktadır. Bu iş için genel bir çalışma programı düzenlenmemiştir, ayrıca sulama aracımızla içme suyu olmayan yerlere içme suyu verilmektedir.

Hizmet Masaları aracılığıyla birimize gelen vatandaş talepleri 24 saat içerisinde uygun görüldüğü takdirde yapılmaktadır.

Yol Süpürme

Belediyemiz sınırları içerisinde bulunan meydan, iskele, geçici otogar, batı-doğu garajı, minibüs durakları, gezi alanları kıyı şeridi, halka açık ücretsiz plajlar, mücavir saha içindeki karayolları güzergahı, Pazar yerleri, etrafı çevrilmemiş boş arsalar, cadde-sokak, tretuvar dipleri idarece belirlenen süpürge programı doğrultusunda 41 adet mevkici ile süpürülmektedir.

Bir adet süpürge aracı ile program doğrultusunda ana arterler ve mahalle bazında sokaklar süpürülmektedir.

İki adet mini yol süpürme aracı ile sahilde, ana caddelerdeki kaldırımlar, meydanlar, kapalı Pazar yerleri ve parklarda süpürme işlemi yapılmaktadır.

Traktörle Yapılan Çalışmalar

İnşaat molozları, bahçe atıkları, yıkama ve süpürme sonrası biriken rusubat, genel temizlik sırasında kaldırım diplerinde bulunan çamur ve otlar, Resmi kurumların kalorifer külleri, atılan eski ev eşyalarının toplanması işi traktör aracımızla yapılmaktadır.

Yıl içerisinde yapılan yaz ve kış programı doğrultusunda Doğu-Batı sahil bantlarının temizliği sağlandı. Yaz aylarında daha yoğun kullanılan sahil bantlarında daimi personel temini ile gerekli temizlik çalışmaları yapıldı.

Hizmet Masaları aracılığıyla birimize gelen şikayet ve talepler gün içerisinde karşılanacaktır.

Tıbbi Atıkların Toplanması

İlimizde tıbbi atıklar, tıbbi atık üreten kurumlardan 2000 yılından beri ayrı olarak toplanmaktadır. Tıbbi Atıklar, ilgili mevzuata göre (22.07.2005 tarih ve 25883 sayılı R.G.) 1 adet Tıbbi Atık toplama aracı ve özel giyimli 1 şoför + 2 personel tarafından Tıbbi Atık üreten tüm resmi ve özel sağlık kuruluşlarından haftada 2 (iki) kez toplanmaktadır. Tıbbi Atıkların kabulü için İZAYDAŞ İzmit Atık ve Artıkları Arıtma Yakma ve Değerlendirme A.Ş. ile anlaşmaya varılmıştır. İlimize ait tıbbi atıklar İZAYDAŞ'a ait mevcut Tehlikeli Atık Yakma Ünitesi'nde bertaraf edilecektir. Tıbbi Atık toplama aracına TSE'den Tıbbi Atık taşıma uygunluk belgesi alınmıştır. 2008 yılı boyunca tıbbi atık kaynaklarından toplam 7 264 adet tıbbi atık bidonu ile 90 510kg atık kontrollü bertaraf için İZAYDAŞ'a teslim edilmiştir

Bina Temizliği

Belediye Hizmet Binası ve dış birimlerinin temizliği yapılmakta. Bina temizliği kapsamında haftanın her günü yer paspaslama, masa, büro malzemelerinin temizliği, camların temizlenmesi, halıların yıkanması ve tuvalet temizliği yapılmaktadır, Cumartesi günleri bina komple temizlenmektedir. Muhtar evlerinin temizliği yapıldı. Birimimiz tarafından oluşturulan 4 (dört) kişilik ekiple okullarda başlatılan genel temizlik çalışmaları kapsamında Eğitim Öğretim Yılı öncesinde belediyemiz sınırları içerisinde kalan merkez 28 + köy okulları iç ve dış mekan temizliği tüm yıl boyunca yapılan program doğrultusunda yapıldı. Oluşturulan 4 (dört) kişilik gurupla Ramazan ayı öncesinde ilimizdeki 25 cami ve mescitlerin iç ve dış temizliği yapıldı.

Ayrıca 2008 yılı içerisinde;

Dini bayramlar ve diğer özel anma günlerinde Yalova Belediye Mezarlığı detaylı bir şekilde temizlendi.

Mahalle bazında program harici gelen talepler doğrultusunda dere, yaşlı evi, okul, camii ve muhtar evi temizlikleri yapıldı;

Ambalaj Atıkları Kaynakta Ayrı Toplama Çalışmaları

Geçmiş yıllarda gönüllü vatandaşların katılımıyla sürdürülen Ambalaj Atıkları Kaynakta Ayrı Toplama Projesinin, Ambalaj Atıklarının Kontrolü Yönetmeliği esaslarınca, ilimizin tamamına yaygınlaştırılması amacıyla, Çevre ve Orman Bakanlığı' nın yetkilendirmiş olduğu kuruluş olan ÇEVKO vakfı, yüklenici firma olarak ÇEVTEM Temizlik İnş. Nak. Tur. Güvenlik Sistemleri San. ve Tic. Ltd. Şti. ve YALOVA BELEDİYESİ arasında 08.02.2006 tarihinde 3 ' lü protokol imzalanmıştır. Bu protokol çerçevesinde ilimizin tamamı 4 bölgeye ayrılarak programlanmış olup, 1.etap Bahçelievler Mahallesi, Paşakent Mahallesi ve 2. etap Rüstempaşa Mahallesi, Süleymanbey Mahallesi, Fevzi Çakmak Mahallesi-1. Kısım çalışmalarına 2006 yılında başlanılmıştır.

2008 Yılı boyunca ambalaj atıklarının kaynakta toplanması ile ilgili projeye yukarıda belirtilen üç bölgenin tamamında düzenli olarak yapılan program dahilinde toplanmaya devam edilmiştir. Toplanan ambalaj atıkları aylık olarak raporlanmıştır. Vatandaşlardan gelen toplama ile ilgili şikayetler anlık olarak giderilmiştir

Proje uygulamasında, geri kazanım poşeti ve geri kazanım kumbaralarının yanı sıra, plastik iç mekan kumbaraları da kullanılmıştır. Çevko Vakfı tarafından temin edilen iç mekan kumbaraları, başta okullar, bankalar, küçük işletmeler ve resmi kurumlarda olmak üzere 1.000 adet yerleştirilmiştir. Söz konusu kumbaralarda biriktirilen ambalaj atıkları, haftada bir boşaltılarak toplanmaktadır.

Okul Eğitim Çalışmaları

Ocak 2008 dönemi Yalova Cumhuriyet İlk Öğretim Okulunda geri dönüşüm hakkında bilgilendirilme eğitimi düzenlenmiştir.

Toplanan Geri Dönüşüm Malzemeleri

Toplanan ambalaj atıkları işletimi ÇEVTEM firması tarafından yapılan, Yalova Belediye' sine ait Ambalaj Atıkları Ayırma Tesisinde türlerine göre ayrılmaktadır. 2008 yılı Ocak ayından 2008 yılı aralık ayı sonuna kadar kaynağında ayrı toplanan malzeme miktarı **588.360** kg' dır. Bu süre içinde aylara göre toplanan malzeme miktarı tabloda verilmiştir.

OCAK	43.200
ŞUBAT	38.780
MART	53.780
NİSAN	42.590
MAYIS	39.500
HAZİRAN	57.910
TEMMUZ	48.210
AĞUSTOS	53.290
EYLÜL	46.410
EKİM	51.080
KASIM	56.830
ARALIK	56.780

Poşetli Toplama Yapılan Bölgelerde Ambalaj Atıkları Toplama Gün Ve Saatleri

BÖLGE ADI	TOPLAMA GÜNÜ	TOPLAMA SAATİ
BAHÇELİEVLER MAHALLESİ	PERŞEMBE	17:00
RÜSTEMPAŞA MAHALLESİ	SALI	10:00
SÜLEYMANBEY MAHALLESİ	SALI	13:00
FEVZİ ÇAKMAK MAHALLESİ (İstanbul Cd.-Ş.Ömer Faydalı Cd Arası)	SALI	15:00
GAZİ OSMAN PAŞA MAHALLESİ	CUMARTESİ	10:00
İSMET PAŞA MAHALLESİ	CUMARTESİ	13:00
MUSTAFA KEMAL PAŞA MAHALLESİ	CUMARTESİ	15:00

Atık Pil Toplama Projesi

Yalova Belediyesi Temizlik İşleri Müdürlüğü olarak atık pillerin evsel ve diğer atıklardan ayrı toplanması ve bertarafı konusunda Çevre ve Orman Bakanlığı tarafından yetkilendirilen Taşınabilir Pil Üreticileri ve İthalatçıları Derneği (TAP) ile irtibata geçilmiş 02.10.2007 tarihinde protokol imzalanarak çalışma programı hazırlanmıştır. Yapılan bu çalışma programı sonucunda 25 adet iç mekan atık pil bidonu ile 25 adet dış mekan atık pil toplama kutusu

alınarak Mahalle Muhtarlık Binaları, KİDEM Binaları, İDO İskelesi, Adliye Sarayı, Jandarma Alay Komutanlığı, Devlet Hastanesi, İskele Meydanı, Gazipaşa Caddesi Köprüsü yanı ve okullarımızın tamamına yerleştirilmiştir.

Pil kutuları ve bidonlarına biriktirilen atık piller düzenli olarak toplanmaktadır ve belediyemiz tarafından geçici olarak depolanıp nihai bertarafı yapılmak üzere belirli periyotlarla TAP'a teslim edilecektir.

08.11.2007 tarihinde yerleştirilen atık pil toplama kutularından yıl sonuna kadar 20 831 adet kalempil, 1742 adet büyükpil, 1192 adet düğmepil, 190 adet telefon pili, 443 adet batarya pili olmak üzere toplam **24 398 adet atık pil** toplanmıştır.

2008 yılı içerisinde toplama altmışbeş noktada atık pil kumbarası bulunmaktadır.

Eğitim Çalışmaları

04.01.2008 tarihinde Cumhuriyet İlköğretim Okulu öğrencileri ile Atık Pillerin Kontrolü ile ilgili bir eğitim çalışması düzenlenerek 69 adet öğrencinin atık piller hakkında bilgilendirilmesi sağlanmıştır.

1.2.1. Çevre Koruma Birimi

Müdürlüğümüzce her yıl Mart ayında, hava koşulları dikkate alınmak kaydıyla, ilaçlamaya larva mücadelesi şeklinde başlatılmakta Haziran, Temmuz , Ağustos, Eylül, Ekim aylarında larva ve uçkun mücadelesi şeklinde devam etmektedir.

Larva mücadelesine Mart 2008 tarihinde başlanmış, 15 Aralık 2008 'adar devam edilmiştir. Yalova 6 bölgeye ayrılmış olup, bir hafta içinde tüm Yalova ilaçlanmaktadır. Larva ekibi çalışma programına göre dere kenarları, su birikintileri, yağmur suyu kanalları, kanal bacaları v.b. yerlerde ilaçlama yapılmaktadır. Haziran 2008'de uçkun mücadelesine başlanmış olup Kasım ayına kadar ilaçlamaya devam edilmiştir. Program dahilinde bir haftada tüm mahalleler ilaçlanmaktadır. Ayrıca gün içinde gelen şikayetler ve ilaçlama talepleri değerlendirilmekte ve giderilmektedir.

Gündüz Programı(LARVA)

Pazartesi : Rüstempaşa Mahallesi, Dereağzı ,Gazipaşa cad., Bahçelievler Mahallesi, Yalova Deresi, Ana arterler.

Salı : Kazım Karabekir Mahallesi, Süleymanbey Mahallesi, Balıkpazarı

Çarşamba : Anfi Tiyatro, Pazaryeri, Bağlarbaşı Mahallesi, fevzi çakmak mahallesi (istanbul cad.)

Perşembe : Gaziosmanpaşa mahallesi, Mezbahane, Katı Atık Ayırıştırma Tesisi

Cuma : Mustafa Kemalpaşa Mahallesi, Süleymanbey Mahallesi (Pazar Yeri)

Cumartesi : İsmetpaşa Mahallesi, Millet Cad.(Muş Mah), Denizçalı Katı Atık Depolama Tesisi

Gece Programı (UÇKUN)

- Pazartesi : Bahçelievler Mahallesi, Rüstempaşa Mahallesi, Süleymanbey Mahallesi
Fevziçakmak Mahallesi (İstanbul Cad. Ş.Ömer Faydalı Cad.)
- Salı : Kazım Karabekir Mahallesi, Hacı Mehmet Ovası, Bağlarbaşı Mahallesi
(Ziver Tüzel Cad.-Eski Bursa Cad.), Bağlarbaşı Mahallesi (Eski Bursa Cad.
Radar Cad.
- Çarşamba : Fevzi Çakmak Mahallesi (Radar Cad. Yeni Bursa Yolu)
- Perşembe : Gaziosmanpaşa Mahallesi, Mustafa Kemal Paşa Mahallesi
- Cuma : İsmet Paşa Mahallesi, Muş Mahallesi
- Cumartesi : Paşaköy, Soğucak, Güneyköy, Sugören, Elmalık, Kirazlı, Yeni Mahalle
Kazimiye

Düzenli program dışında vatandaştan bir yıl içerisinde toplam 187 adet ilaçlama talebi gelmiştir. Taleplerin tamamlanma süresi 1 gündür.
2008 sezonunda Açık İhale Usulü ile 600lt insektisit, 200 lt larvasit alınmıştır.

Diğer Çalışmalar

Aylık periyotlarla toplanan Mahalli Çevre Kurulu Toplantılarında Belediyemiz, Birimimiz tarafından temsil edilmektedir. İl Mahalli Çevre Kurulu kararlarının Belediyemizde diğer birimlere duyurulması Birimimizce sağlanmaktadır.

Çevresel Gürültünün Değerlendirilmesi Yönetmeliği ve 2006/16 sayılı genelge çerçevesinde gürültü izinleri ve denetimleri için Belediyemize Çevre Bakanlığı tarafından Ekim 2008 'de yetki devri yapılmıştır.

Katı Atık Düzenli Depolama Tesisi için 14. 03 .2008 tarihinde Çevresel Etkileri Olumlu Belgesi alınmıştır. Handere Katı Atık Düzenli Depolama Tesisi Ağustos 2008 de hizmete girmiş olup İşletmesi YA-KAB tarafından yapılmaktadır.

Belediyemiz sınırlarında bulunan ve kızartmalık yağ üretebilecek lokanta , fast-food, yemek sanayi gibi işletmelere bu konuda bilgi verilerek konunun önemi anlatılmıştır.

Belediyemiz sınırlarınada bu çalışmayı yapmak isteyen Lisanslı geri kazanım tesisleri ve Bitkisel atık yağ toplayıcılarına destek olunmaktadır. 62 işletmeden 2375 lt kızartmalık yağ toplanmıştır.

Çevre ve Orman Bakanlığından yoğun olarak yayınlanan yeni çevre mevzuatı gereği Belediyemize verilen sorumluluklar takip edilmektedir.

Riyaset Makamının emirleri doğrultusunda gelecek yıllara yönelik yatırım konuları belirlenmekte ve bütçe hazırlığı yapılmaktadır.

İlimiz sınırlarında işletmeler için hazırlanan Proje Tanıtım Dosyalarına ait Halkın Katılım Toplantılarına görevlendirilme halinde iştirak edilmektedir.

Hafriyat Toprađı İnşaat ve Yıkıntı Atıklarının Döküm Alanı

Hafriyat toprađı, inşaat ve yıkıntı atıklarının kontrolü yönetmeliđi geređi hazırlanan Hacımehmet Köyü Kuzeyinde döküm alanı Ağustos 2008’de hizmete açılmıştır. Hafriyat ve inşaat atıđı taşıyacak, sahaya döküm yapacak araç Atık Taşıma ve Kabul Belgesini Yalova Belediyesinden almak zorundadır.

Gürültü Konusunda Denetim Yetkisinin Belediyemize verilmesi	İlgili Birimden Gelen Talep	Deđerlendirilen Gürültü Ölçüm Raporu Sayısı
22 Ekim 2008	Canlı müzik yayını	4

Diđer Çalıřmalar

İl Mahalli Çevre Kurulu Toplantılarına Katılım	Toplantı Sayısı	Gündem konuları
Ocak2008-Aralık 2008	12	.İlimizde yakılacak kömürlerin kalitesi .Baz istasyonları .Emisyon ve Deřarj izinleri

Hafriyat Döküm Sahasının Açılması	Taşıma İzin Belgesi Alan Araç Sayısı	Hafriyat Kazısı İçin İmar Md. Gönderilen Evrak Sayısı
Ağustos- 2008	12 adet	75 adet
Bitkisel Atık Yađların Toplanması	Sözleşme İmzalayan İşletme Sayısı	Lisanslı Kuruluşlarca Toplanan Kızartmalık Yađ Miktarı
2008	62	2375lt

Periyodik Larva İlaçlama Programının Başlangıcı -Bitiři	Periyodik Uçkun İlaçlama Programının Başlangıcı Bitiři	Program Dışında Gelen ve Sonuçlandırılan İlaçlama Talebi Sayısı
Mart 2008 –15 Aralık 2008	Haziran 2008-Kasım 2008	187

Çevre Temsil Kurulu

Yalova Belediye Başkanlığı bünyesinde 15 Nisan 2005 tarihinde kurulan Çevre Temsil Kurulu o günden bugüne birçok etkinlik ve faaliyetlerde bulunmuştur. Bu etkinliklerde asıl hedef genç kuşaklara çevre bilincini aşılayarak günün büyüklerine bazı mesajlar vermektir. Bugüne kadar

1. Geri dönüşüm kampanyaları
2. Sahil temizliği
3. Eğitim seminerleri
4. Gezi ve İncelemeler
5. Basın Ekibi Ziyaretleri
6. Çevre Projelerinin üretilmesi

kurul tarafından gerçekleştirilmiştir. Bu etkinliklerde kurul üyeleri faal olarak organizasyon komitesinde yer almışlardır.

Havacılar ekibi temiz hava için çalışırken, denizciler yurdumuzun üç tarafını çevreleyen denizlerin temiz olması için çalışmalarını yapmaktadır. Karacılar ekibi ise park, bahçe ve yaşadığımız alanların temiz ve sağlıklı olması için etkinliklerde bulunmaktadırlar. Basın ekibi yapılan faaliyetlerin topluma ulaştırılması konusunda çalışmalarına devam etmektedir. Proje ekibi ise çevre eğitimi ve küresel iklim değişikliği ile ilgili çalışmalarına devam etmektedir. Hep birlikte daha temiz ve yaşanabilir sağlıklı bir çevre için hiç durmadan ileriye dönük aktivitelerimiz devam edecektir. Aşağıda kurulumuzun yapmış olduğu seminerler. Bunun yanı sıra bilinçlendirme faaliyetleri için broşürler ve promosyon ürünleri hazırlanmış ve seminer katılımcılarına dağıtımı yapılmıştır. Yalova Çevre Temsil Kurulu olarak üyelerimize, seminer programına katılanlara ve aşağıda adı belirtilen okullardaki öğrencilerimize, global bazda gelişen küresel ısınma nedeni ile ilgili olarak çevre bilincinin ve hassasiyetinin geliştirilmesi ve aynı zamanda insanların günlük yaşamlarında bilgileri pratiğe dökebilecek farkındalığa ulaşabilmesi için kişisel eğitimlerine katkı sağlamak amacıyla 2500 üyemize ve ev hanımlarına yönelik aşağıda belirtilen tarihlerde seminerler verilmiştir. Bu seminerlere 1000 üye öğrencimiz dışında ailelerinde katılımı sağlanmaya çalışılmıştır.

2008 Yılı Eğitim Çalışmaları

25.10.2008	Saffet Çam İ.Ö.O, Mehmet Akif Ersoy İ.Ö.O
08.11.2008	75.Yıl Ziya Gökalp İ.Ö.O , Atatürk İ.Ö.O
22.11.2008	Bahçelievler İ.Ö.O, Cumhuriyet İ.Ö.O
20.12.2008	Gazi Osman Paşa İ.Ö.O, İsmet Paşa Mazlum Palabıyık İ.Ö.O

1.3 Veteriner İşleri Müdürlüğü

Sokak Köpekleri ile Mücadele

Son yıllarda Sağlık, İçişleri, Tarım, Çevre ve Turizm Bakanlıkları belediyelerin salgın hastalık olan kuduzla mücadele ederek başıboş köpekleri zehirleyerek veya silahlarla öldürmek yerine, toplama merkezlerinde aşılama, kısırlaştırma ve sahiplendirme yapılarak bir mücadele izlenmesi istenmekte ve bularla ilgili genelgeler yayınlamaktadırlar.04/03/2003

tarihinde İç İşleri Bakanlığı bir genelge göndererek, tüm belediyelerin sokak hayvanları ile mücadelede koruma iyileştirme ve rehabilitasyon sağlayan barınaklar kuracaklarını, buraların çalıştırılması sırasında sahipli evcil hayvanlara da veterinerlik hizmeti verecek şekilde yapılandırılmaları gerektiğini bildirmiştir.2004 yılında çıkarılan 5199 sayılı hayvanları koruma kanunu gereği belediyelere bu hizmet görev olarak verilmiştir.

Mahalli idarelerin, bu konuda azami hassasiyeti göstererek, gereğini yapmaları ve genelge hükümlerinin yerine getirilip getirilmediği konusunda özel ve genel teftişlerde değerlendirileceği belirtilmiş, bu nedenle gerekli özeni göstermeleri istenmiştir.

Sokak köpekleri ile mücadelede Belediyemiz tüm bu genelge hükümlerini yayınlanmadan çok önce yerine getirmiştir ve çalışmalarının en mükemmel şekilde taşımıştır.

Belediye Veteriner İşleri Müdürlüğü, Hizmet Masalarına direk yapılan şikayetleri veya 153 nolu telefonla yapılan şikayetleri 24 saat içerisinde şikayet sahibine ulaşarak problemi çözmektedir .

01-OCAK 2008 / 31 ARALIK 2008 tarihleri arasında Hizmet Masası şikayeti değerlendirilip 392 adet köpek, ekiplerimiz program dahilinde cadde ve sokakları günlük olarak dolaşıp kontrol ederek (rutin çalışma) 361 adet köpek , toplam 753 adet köpek yakalamıştır.

Sahipli Köpeklerin Kabulü

Belediyemiz sınırlarında ikamet eden vatandaşlarımızın bakamadıkları köpekleri kendi istekleriyle ve taahhütname alarak merkezimize bırakmaktadırlar. Bu hayvanlar aşılanıp, kısırlaştırılıp sahiplendirilmektedirler.

Toplam 42 adet sahipli köpek kabulü yapılmıştır.

Köpek Sahiplendirme

Toplama merkezimizdeki kuduz aşılı, kısırlaştırılmış köpekler; isteyenlere ücretsiz olarak verilmektedir.

Toplam 156 adet köpek isteyenlere verilerek sahiplendirilmiştir.

Kuduz Karantina Hizmetleri

Sahipsiz, başıboş köpeklerin ve kedilerin vatandaşı ısırması durumunda 10 Gün süreyle kapatılıp, müşahede altında tutulması gerekmektedir. Kuduz karantina binamızda bu hizmet vatandaşımıza sağlanmaktadır.

9 adet köpek müşahede altına alınmıştır.

Poliklinik Uygulamaları

1580 sayılı Kanununun 15. maddesinin 53/B fıkrası gereğince.

Belediyemiz evcil hayvan kliniğinde hayvanlarını aşılama, muayene ve tedavi ettirmek isteyen hemşehrilerimize poliklinik hizmeti verilmektedir..

01-OCAK 2008 / 31 ARALIK 2008 tarihleri arasında toplam 1552 adet poliklinik hizmeti verilmiştir.Yapılan poliklinik uygulamalarına göre dağılımı Tablo 2 de verilmiştir.

Mezbaha Hizmetleri

1580 sayılı Kanununun 15. Maddesi 6. fıkrası.

Belediye Mezbahasında İlimiz Et İhtiyacının Sağlanması.

Özelleştirilerek, Kasaplar Kooperatifi'ne kiralanan mezbaha tesislerimizde, sözleşme gereği kooperatif sözleşmeli olarak bizim onayımızla çalıştırdığı Sorumlu Yönetici Veteriner Hekim tarafından muayene edilerek kesimi yaptırılan ve sağlık muayenesi neticesinde imha edilen hayvanların listesi Veteriner İşleri Müdürlüğümüzde dosyalanmakta ve denetim altında tutulmaktadır.

01-OCAK 2008 / 31 ARALIK 2008 tarihleri arasında 21667 adet kuzu, 4962 adet sığır kesilmiştir. Aylara göre dağılımı Tablo 1 de verilmiştir.

Sağlık Raporu, Menşe Raporu , İmha Raporu Verilmesi

Toplam 180 adet rapor verilmiştir.

Kurbanlık hayvanların kontrol ve denetimi kurban bayramı süresince ilimize getirilen, satışa arz edilen hayvanların, sağlık kontrol ve denetimleri Tarım İl Müdürlüğü elemanları ile koordineli bir şekilde yapılarak, kurban bayramı süresince görevli ekipler şikâyetleri değerlendirmişlerdir.

Sokak Kedileri İle Mücadele Projesi

Başiboş Hayvanlarla Mücadelemizde; sokak köpekleri ile ilgili çalışmamız da önemli ölçüde yol almış bulunmaktayız. Sokak köpekleri ile ilgili olarak ekiplerimiz programlı çalışmakta, hizmet masaları şikâyetleri değerlendirilmekte ve vatandaşın bakamadığı köpekleri toplama merkezimizde kısırlaştırılıp, aşılayıp sahiplendirilmektedir.

Bu güne kadar Müdürlüğümüze direk olarak yapılan şikâyetler, hizmet masalarına gelen vatandaşların belediyenin sokak kedileri ile ilgili ne tür bir önlem aldığı, çoğalan kedilerin vatandaşı aşırı derecede rahatsız ederek mahallerinde problem yarattığı şikâyetleri üzerine Veteriner İşleri Müdürlüğü olarak 2003 yılında sokak kedileri ile ilgili yurdumuz da ilk defa uygulanan başka belediyelerde örneği olmayan, bir mücadele projesi yapmıştık

Hedefimiz sokak kedilerini kısırlaştırarak üremelerini engellemektir. Kuduz aşısı ve antiparaziter enjeksiyonları yapılan, kulaklarına küpelerden işaret takılan kediler 1 haftalık bakımdan sonra doğal ortamlarına bırakılmaktadır.

2008 yılında 221 adet kedi kısırlaştırılarak, doğal ortamlarına bırakılmıştır.

1 dişi kedinin 24 ay gibi bir sürede 250–300 adet kedi olabileceği düşünüldüğünde, kuduzla, parazitlerle, çevre kirlenmesiyle mücadeleye katkılarımız, yapacağımız çalışmanın önemi ortaya çıkmaktadır.

Başiboş Hayvanlarla Mücadele

REHABILİTASYON MERKEZİNE GETİRİLEN SOKAK KÖPEĞİ SAYISI

YIL	HİZMET MASASI ŞİKAYETİNDEN ALINAN	RUTİN ÇALIŞMADAN ALINAN	
2008	392	361	GENEL TOPLAM
			753

REHABİLİTASYON MERKEZİNE GETİRİLEN SOKAK KEDİSİ SAYISI

YIL	HİZMET MASASI ŞİKAYETİNDEN ALINAN	RUTİN ÇALIŞMADAN ALINAN	
2008	115	106	GENEL TOPLAM
			221

KESİMİ YAPILAN HAYVAN MİKTARI

		KUZU		SIĞIR	
		ADET	KG	ADET	KG
2008	OCAK	959	13204	294	61798
	ŞUBAT	1085	15237	312	68560
	MART	1487	20656	373	82018
	NİSAN	1495	21032	336	75889
	MAYIS	2039	28390	440	98803
	HAZİRAN	2521	35772	496	111259
	TEMMUZ	3351	47123	619	134016
	AĞUSTOS	3423	48350	638	127023
	EYLÜL	2480	36500	510	107600
	EKİM	1221	19902	370	76816
	KASIM	1191	18319	349	75669
	ARALIK	415	6460	225	50546
	TOPLAM:	21667	310945	4962	1069997

POLİKLİNİK UYGULAMALARI	ADET
ANTİPARAZİTER UYGULAMA	55
GENÇLİK AŞISI	298
KONTROL	61
KÖPEK SAHİPLENDİRME	235
KUDUZ AŞISI	936
MUAYENE	29
OVEROHİSTEREKTOMİ (Dişi Hayvan Kısırlaştırma)	349
ÖTENAZİ (İsteğe bağlı iğneyle ölüm)	4
SAHİPLİ KÖPEK KABULÜ	85
TESTEKTOMİ (Erkek Hayvan Kısırlaştırma)	150
KUDUZ KARANTİNA	3
TOPLAM POLİKLİNİK UYGULAMASI	2205

2008 yılında kısırlaştırılan kedi sayılarının aylara göre dağılımı

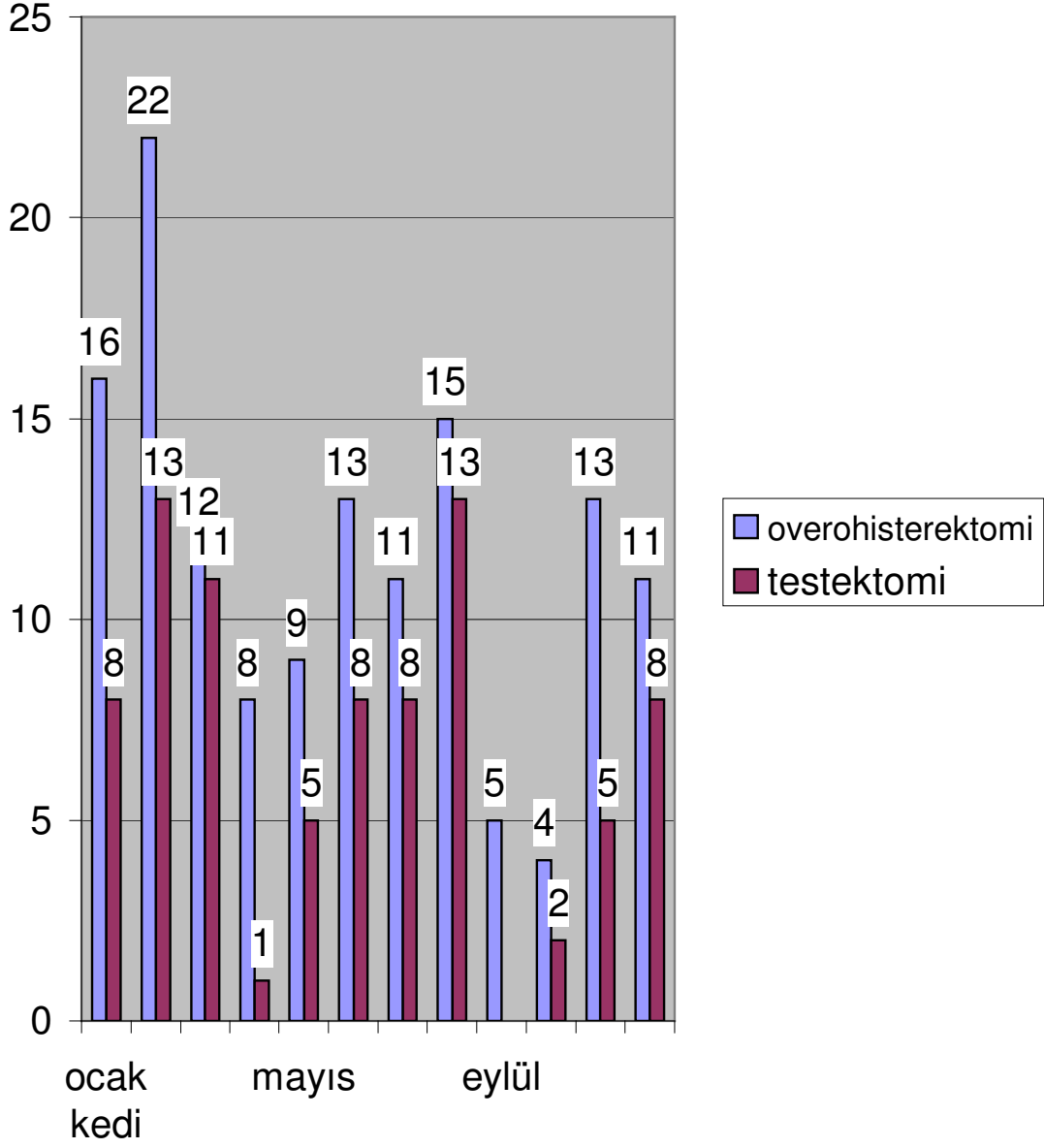

2008 yılında kısırlaştırılan köpek sayılarının aylara göre dağılımı

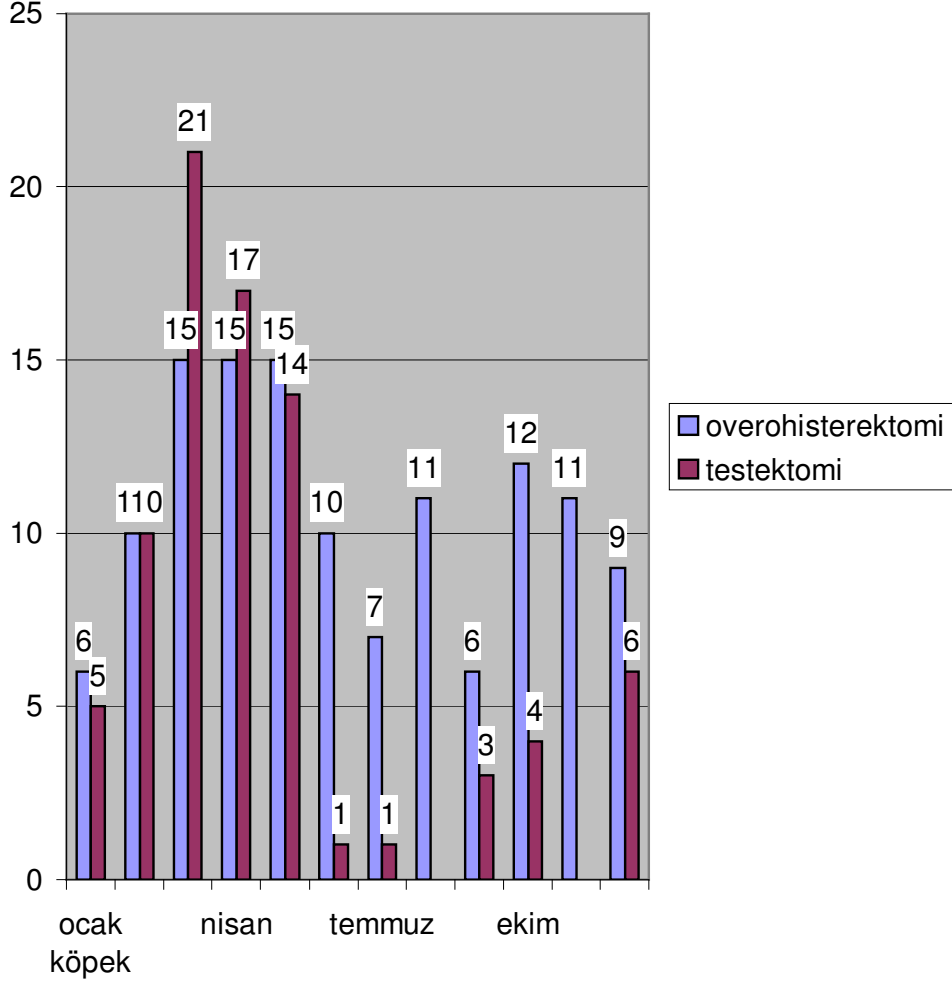

2008 yılında yakalanan kedi sayısının
mahallelere göre dağılımı

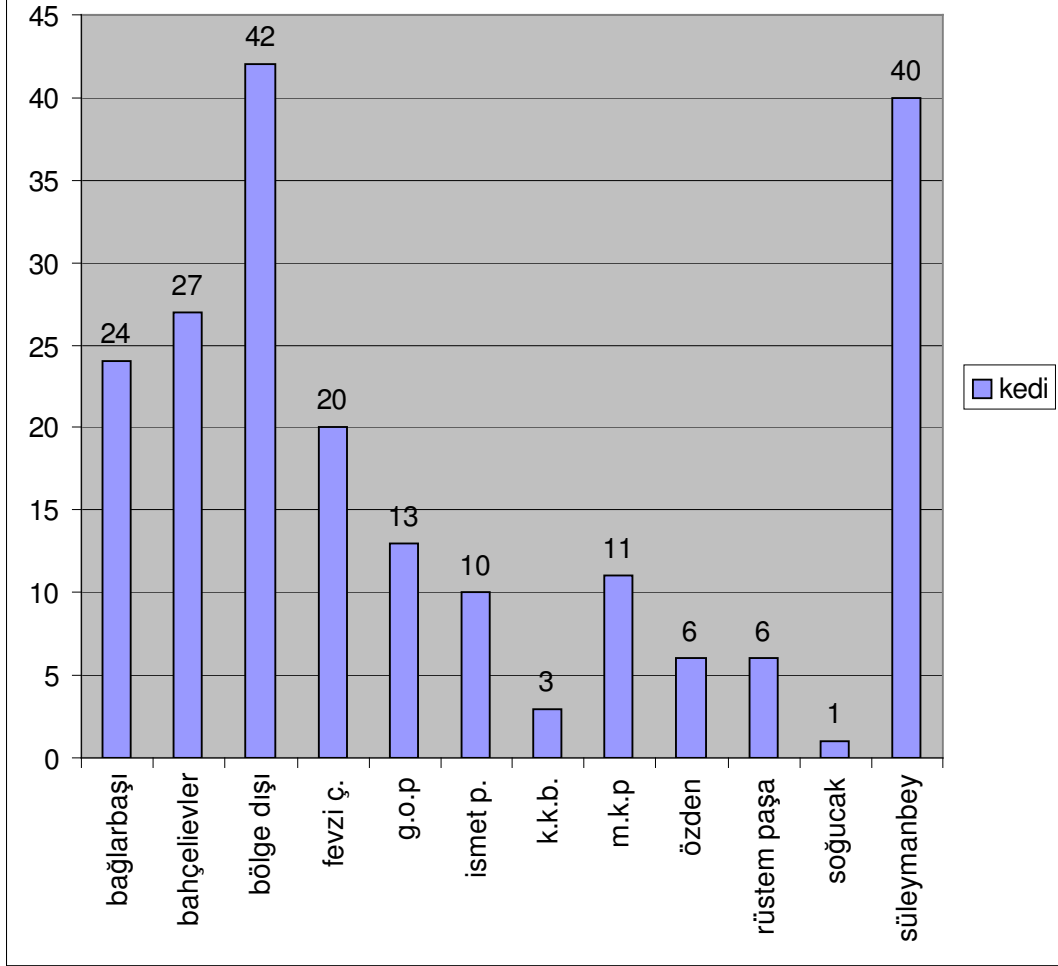

2008 yılında yakalanan köpek sayısının mahallelere göre dağılımı

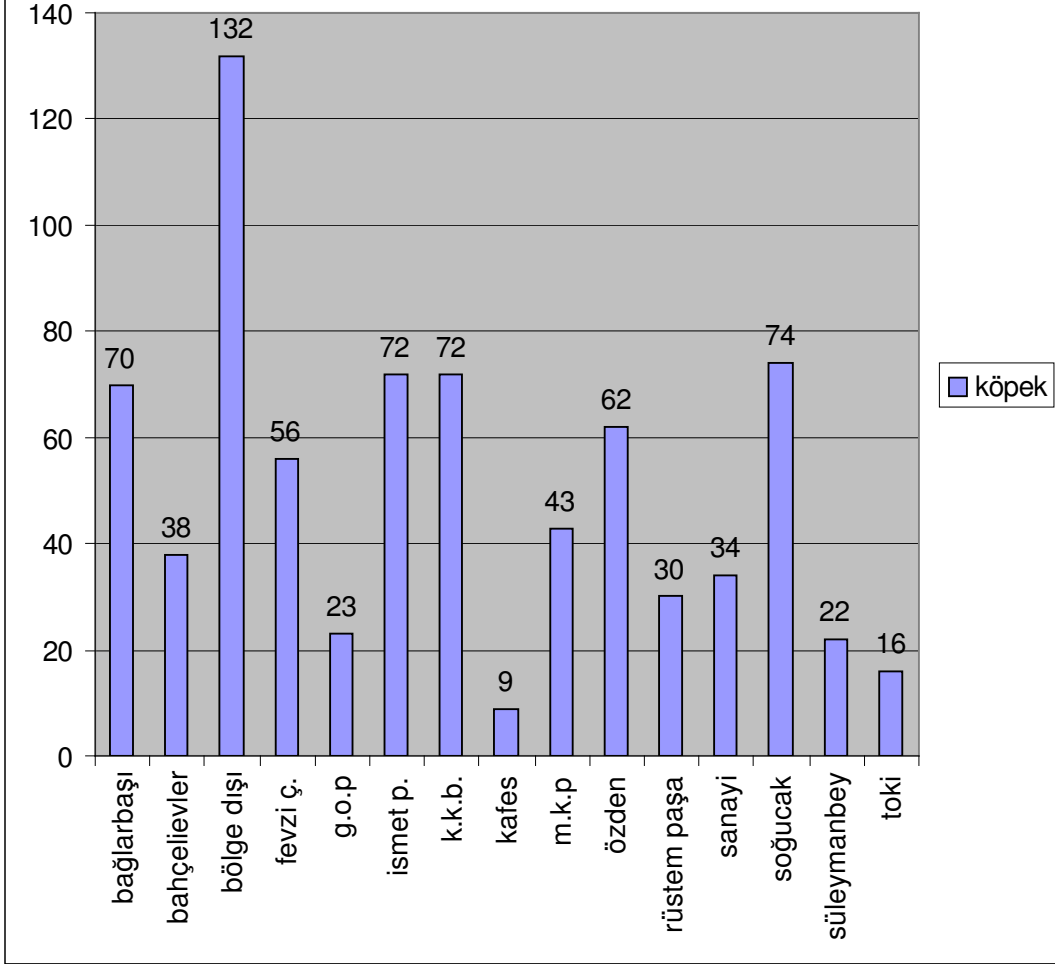

2008 yılında yapılan poliklinik aşılama grafiği

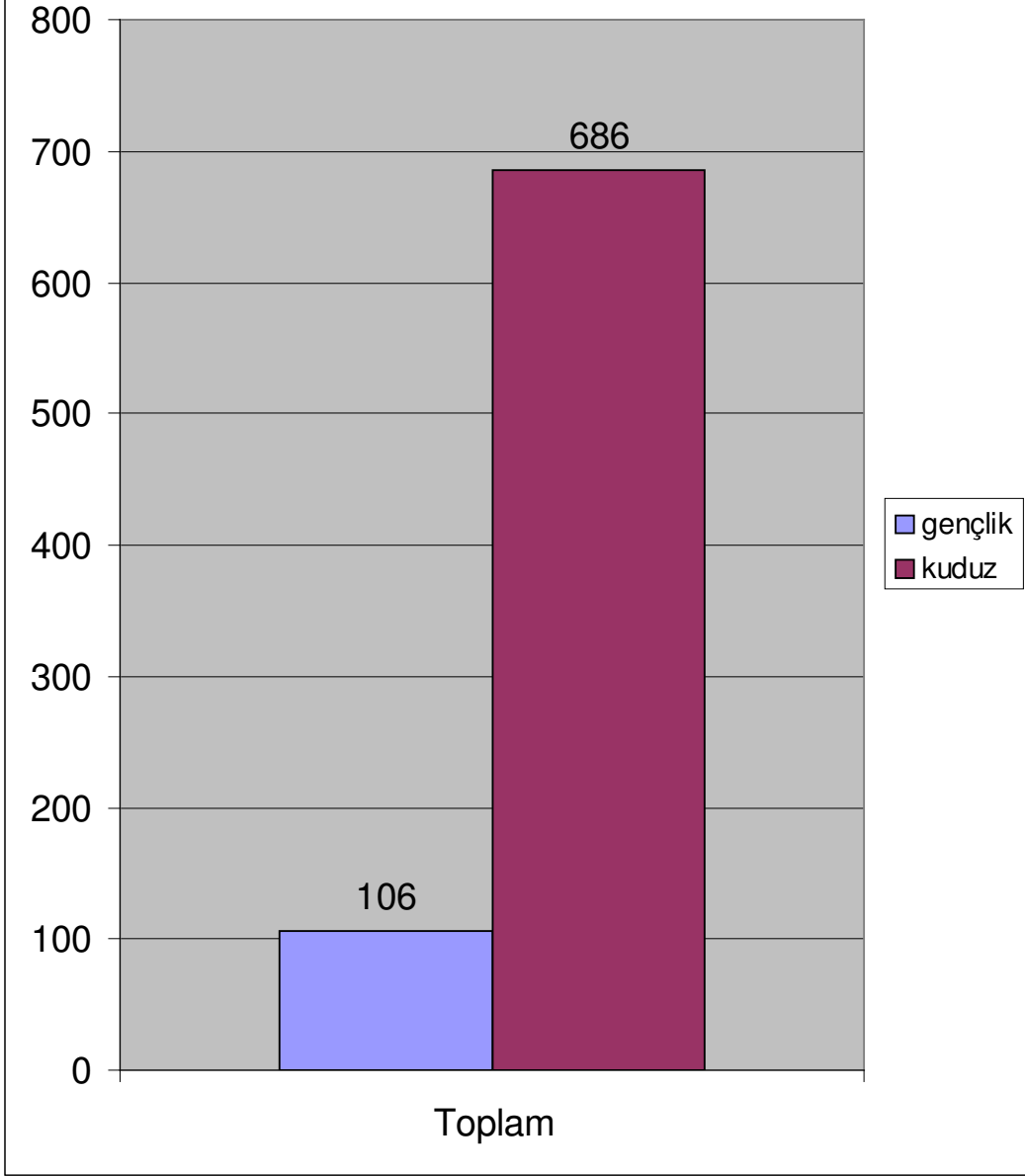

POLİKLİNİK UYGULAMALARI	ADET
ANTİPARAZİTER UYGULAMA	24
GENÇLİK AŞISI	106
KONTROL	51
KÖPEK SAHİPLENDİRME	156
KUDUZ AŞISI	686
MUAYENE	32
OVEROHİSTEREKTOMİ (Dişi Hayvan Kısırlaştırma)	266
ÖTENAZİ(İsteğe bağlı iğneyle ölüm)	16
SAHİPLİ KÖPEK KABULÜ	42
TESTEKTOMİ (Erkek Hayvan Kısırlaştırma)	164
KUDUZ KARANTİNA	9
TOPLAM POLİKLİNİK UYGULAMASI	1552

1.4. İtfaiye Müdürlüğü

İtfaiye Müdürlüğümüz üç vardiya şeklinde görev yapan 48 personelden oluşmaktadır. Mevcut Personel sayısı norm kadroda belirtilen (51 personel) sayının altında olmasına rağmen günün teknolojisine uygun eğitim, tecrübe, bilgi ve birikimiyle şehirde meydana gelen 552 yangına müdahale ederek, büyümeden söndürülmüştür.

Yangınlar dışında; trafik kazalarında, su baskınlarında, asansör, bina , ağaçlarda vb. olaylarda mahsur kalan canlıları kurtarmak amacıyla görev yapan personelimiz 444 kurtarma olayına müdahale etmiştir.

Müdürlüğümüz personeli, il sınırlarımız içerisinde ki endüstriyel tehlike oluşturan 6 fabrika ile düzenlenen protokol kapsamında ürettikleri ve depoladıkları kimyasallarla ilgili bilgi ve eğitim almıştır.

Sıhhi-gayrı sıhhi müessese , umuma açık işyerleri resmi , özel kurum ve kuruluşların ruhsat almak için 200 adet müracaatı olup, gerekli kontroller ve yangın güvenlik önlemleri aldırıldıktan sonra İtfaiye Raporu verilmiştir.

Müdürlüğümüze müracaat eden, okullar, Resmi ve Özel Kuruluşlarda eğitim amaçlı tatbikat ve eğitim yapılarak, toplam 5248 kişiye yangın bilgisi ve güvenliği eğitimi verilmiştir

Müdürlüğümüz bünyesinde bulunan çok maksatlı İtfaiye Aracı ile kış aylarında özellikle karın ve buzlanmanın görüldüğü Mahallelerde, ana cadde ve sokaklarımızın kar küremesi ve buzlanmaya karşı tuzlama çalışmaları yapılmaktadır.

2008 yılı içerisinde ilimizde meydana gelen yangın vb. olaylara aşağıda belirtilen İtfaiye ekipmanları ve malzemeler ile müdahale edilmiştir.

- 46 İtfaiye Personeli
- 3 Adet Hidrolik Merdivenli İtfaiye Arazözü (20 mt –18 mt ve 15 mt'lik)
- 1 Adet Hidrolik Merdivenli İtfaiye Aracı (30 mt)
- 2 Adet 6 Ton Su Kapasiteli İtfaiye Arazözü
- 1 Adet Motopomp Çekme Aracı
- 1 Adet Çok Maksatlı İtfaiye Aracı
- 1 Adet Tuzlama, Küreme, Sulama ve Yıkama Aracı
- 1 Adet Trafik Kazalarına Müdahale Aracı
- 14 Adet Motopomp
- 18 Adet Jeneratör
- 11 Adet Temiz Hava Tüpü
- 13 Adet Sırt Askılıklı Temiz Hava Tüpü
- 2 Adet Temiz Hava Kompresörü
- 5 Adet Hidrolik Ayırıcı Kesici
- 5 Adet Kırıcı – Delici
- 1 Adet Dalgıç Pompa
- 5 Adet Ağaç Kesme Motoru
- 7 Adet Beton Kesme Motoru
- 3 adet Duman Tahliye Aspiratörü
- 3 Adet Dinleme Cihazı
- 4 Adet Canlı Arama Cihazı
- 1 Adet Gaz Ölçüm Cihazı
- 1 Adet Sisleme Cihazı
- 3 Adet Tüplü Dalgıç Takımı.

2008 Yılına Ait Yangın İstatistikleri	Tamamen Yanan	Kısmen Yanan	Başlangıçta Yanan	Yan.derecesi Tespit Edilemeyen	TOPLAM
Ev Pat. İçindeki Eşya Yangını	6	21	123	-	150
Motorlu Araç Yangını	1	7	24	-	32
Atölye, İmalathane ve Diğer Fabrika Yangını	-	1	-	-	1
Kamuya ait Bina ve İşyeri Yangını	-	-	-	-	-
Odunluk ve Kömürlük Yangını	1	4	7	-	12
Orman ve Fidanlık Yangını	-	2	6	-	8
Ot, Saman, Talaş, Çöp ve Ekin Yangını	3	19	248	-	270
Diğer Yangınlar	6	11	62	-	79
Toplam	17	65	470	-	552
Olay yerine varmadan yangın ekibinin yoldan dönüşü					18
Yalan ihbar					42
Kurtarma					90
Yıllık Toplam Olay Sayısı					150

- 12 Adet Sırt Askılıklı Temiz Hava Tüpü
- 2 Adet Temiz Hava Kompresörü
- 6 Adet Hidrolik Ayırıcı Kesici
- 5 Adet Kırıcı – Delici
- 1 Adet Dalgıç Pompa
- 5 Adet Ağaç Kesme Motoru
- 7 Adet Beton Kesme Motoru
- 3 adet Duman Tahliye Aspiratörü
- 3 Adet Dinleme Cihazı
- 4 Adet Canlı Arama Cihazı
- 1 Adet Gaz Ölçüm Cihazı
- 1 Adet Sisleme Cihazı
- 3 Adet Tüplü Dalgıç Takımı.

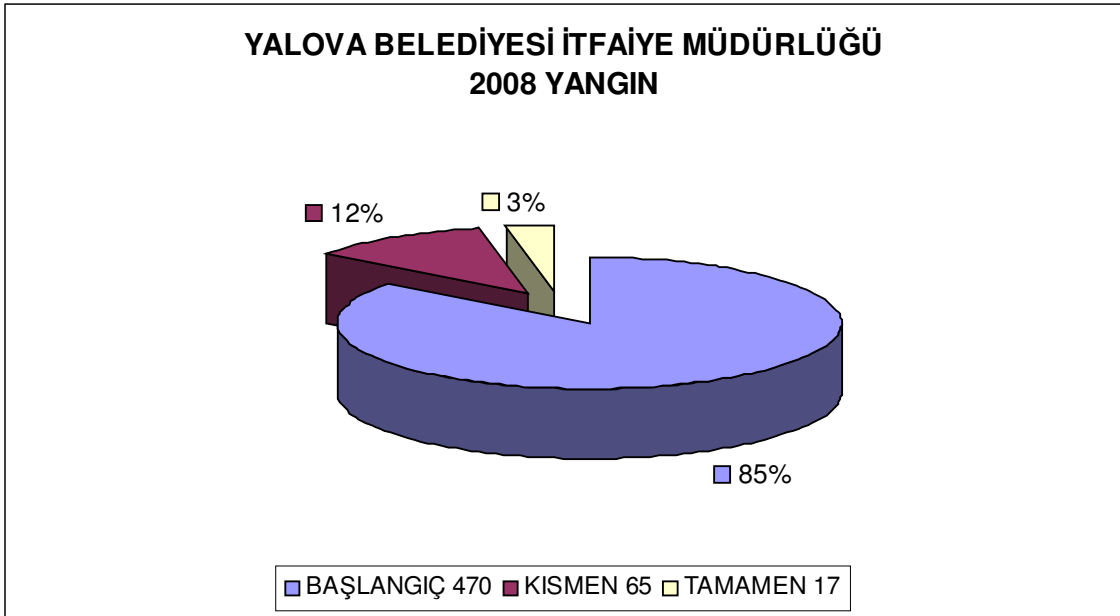

2008 Yılına Ait Yangın İstatistikleri	OCAK	ŞUBAT	MART	NİSAN	MAYIS	HAZİRAN	TEMMUZ	AĞUSTOS	EYLÜL	EKİM	KASIM	ARALIK
Ev , Apartman İçindeki Eşya Yangını	29	13	9	10	2	13	12	9	4	13	14	22
Motorlu Araç Yangını	1	2	3	3	5	2	4	-	1	8	-	3
Atölye, İmalathane ve Diğer Fabrika Yangını	-	-	-	-	-	-	-	-	-	-	-	1
Kamuya ait Bina ve İşyeri Yangını	-	-	-	-	-	-	-	-	-	-	-	-
Odunluk ve Kömürlük Yangını	2	1	-	2	-	-	3	1	2	-	1	-
Orman ve Fidanlık Yangını	-	-	4	-	-	-	1	3	-	-	-	-
Ot,Saman,Talaş,Çöp ve Ekin Yangını	7	10	6	8	16	29	59	68	35	10	9	13
Diğer Yangınlar	7	3	13	10	6	3	11	5	4	8	5	4
Aylık Toplam	46	29	35	33	29	47	90	86	46	39	29	43
Su baskını	8	12	12	11	6	1	3	2	8	3	2	2
Trafik Kazası	1	-	3	-	2	5	4	6	2	4	5	2
Kurtarma	2	4	9	1	4	13	15	13	10	4	10	5
Toplam	11	16	24	12	12	19	22	21	20	11	17	9

**YALOVA BELEDİYESİ İTFAİYE MÜDÜRLÜĞÜ
2007 - 2008 FAALİYETLERİ**

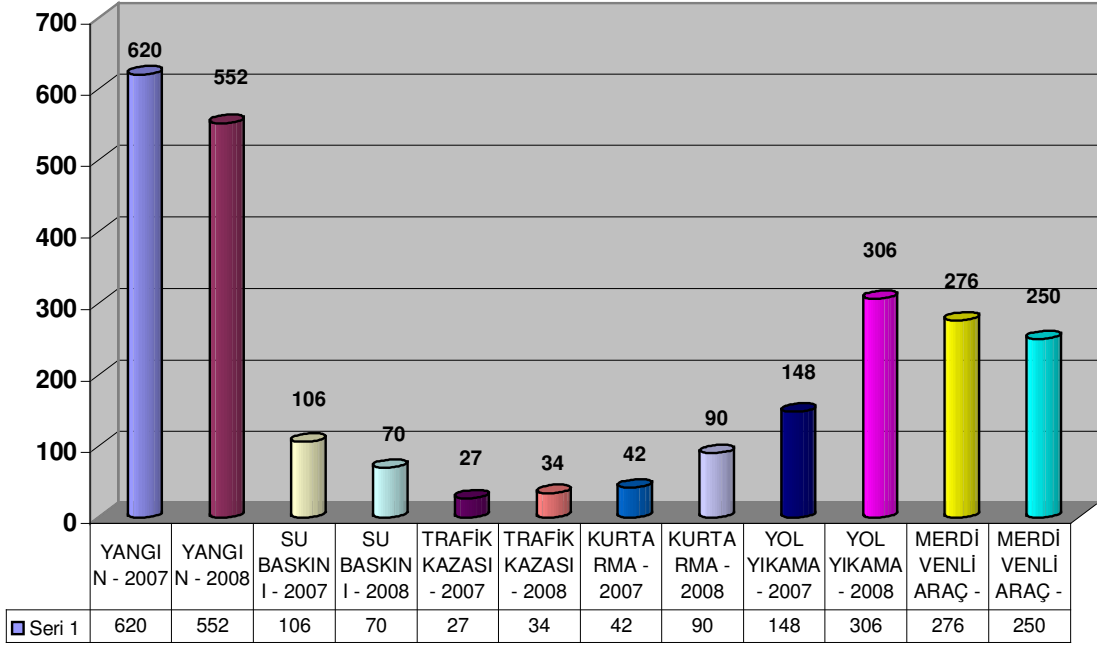

**YALOVA BELEDİYESİ İTFAİYE MÜDÜRLÜĞÜ
2008 DÖNEMİ FAALİYETLERİ**

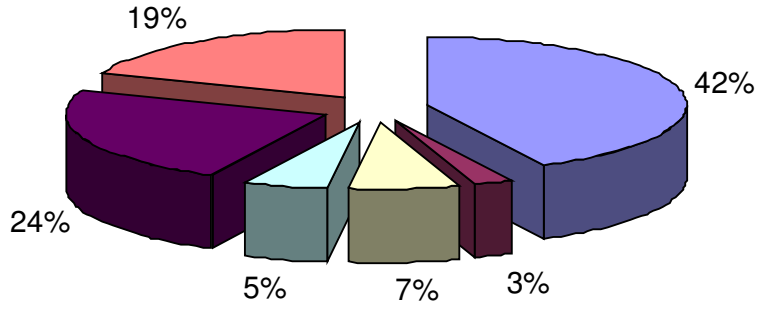

■ YANGIN 552	■ TRAFİK KAZASI 34
■ KURTARMA 90	■ SU BASKINI 70
■ YOL YIKAMA 306	■ MERDİVENLİ ARAÇ - 250 (ağaç budama, pankart asma vb.)

1.5. Zabıta Müdürlüğü

5393 sayılı Belediye kanunların 51. Maddesine göre” Belediye Zabıtası beldede, esenlik, huzur, sağlık ve düzenin sağlanması ile görevli olup bu amaçla, Belediye meclisi tarafından alınan ve Belediye Zabıtası tarafından yerine getirilmesi gereken emir ve yasaklarla bunlara uymayanlar hakkında mevzuatta öngörülen ceza ve kanunları uygulamak “

Kendisine verilen bu görevler doğrultusunda yangın, deprem, su baskını, olağan üstü durum gibi zaruret hallerinde düzenli çalışma saatleri dışında mesai saatlerine bağlı kalmaksızın, ayrıca dini ve milli bayramlarda, genel ve hafta tatili günlerinde, Zabıta hizmetlerinin aksatılmadan yürütülmesini sağlar.

Belediye Zabıtası bu kadar geniş ve anlamlı bir kitleye günün her saatinde sürekli olarak hizmet vermekle görevli, Belediyelerin icra ve infaz organıdır. Zabıta ayrıca Belediyenin tüzel kişiliğinin devamlılığını sağlayan ve her hususta varlığını koruyan tek kuruluştur. Halkla Belediye arasında irtibat sağlayan bir köprüdür.

Bağlı Olduğu Üniteler

Zabıta Müdürlüğümüz,
Zabıta sevisinde, **1** Müdür, **1** Amir, **2** Komiser, **21** Zabıta Memuru, **6** işçi (Yardımcı Zabıta) **1** işçi şoför,
1 Zabıta memuru İmar İşleri Servisinde görevli,
1 Zabıta memuru İşletme ve İştirakler Müdürlüğü Tahsilat şefliğinde görevli,
1 Zabıta memuru Mali Hizmetler Müdürlüğünde görevli,
1 Zabıta memuru İnsan Kaynakları ve Eğitim Müdürlüğünde görevli,
1 Zabıta memuru Temizlik İşleri Müdürlüğünde Çevre timinde görevli,
Ruhsat Servisinde, servis sorumlusu **1** Zabıta Komiseri, **2** işçi (yazı işleri)
Trafik Servisinde Servis sorumlusu **1** Zabıta Komiseri, **2** Zabıta memuru, **2** işçi (yazı işleri),
2 trafik işçi personeli, **1** şoför

Araç durumu

Müdürlüğümüze bağlı **1** minibüs (Zabıta) **1** kamyonet, **1** Ford Connect) **3** motosiklet, **1** mobilet, Trafik servisinde **1** kamyonet, **1** Ford Connect, Temizlik Çevre timinde **1** Ford Connect ile ilimiz halkının sağlık ve huzurunu sağlamak ışığı altında hizmeti en iyi şekilde ifaya çalışmaktayız.

Kanunların Belediye Zabıtasına vermiş olduğu yetki, tüzük ve yönetmelikler çerçevesinde; müdürlüğümüz 2008 yılına ait aşağıda belirtilen çalışma ve faaliyetlerde bulunmuştur.

Müdürlüğümüz denetim ekiplerinin rutin ana arterlerde ve Belediye mücavir alan sınırları içinde yaptığı çalışmalar neticesinde; belde halkının sağlık ve huzurunu sağlamak ışığı altında,Belediyemizden müsaade almadan işgalde bulunanlar, yol ve yaya kaldırımlarını işgal eden **2505** esnafın yaya yolu üzerinde bulunan malzemeleri kaldırılmış, kaldırmayan **85** esnafa Kabahatler Kanunundan yasal işlem yapılmış, denetimlerin devam ettiği ve Belediye tesislerine zarar vererek tahrip edenlere gerekli yasal işlemler uygulanmıştır.

Denetimler sırasında ya da müdürlüğümüze **850** adet sözlü ve yazılı olarak gelen şikâyetler; Belediyemiz çöp toplama saatleri haricinde çöp çıkararak, ilimizin estetik görünümünü bozan inşaat artığı, moloz v.b dökülen yerlerle, ilgili müdürlükler ile koordine içerisinde temizliği sağlanmış, kurallara uymayan ya da izin almadan moloz inşaat artığı v.b malzemeleri döken kişi ve kuruluşlara Kabahatler Kanunundan gerekli işlemler yapılmıştır.

Gayri nizami seyyar faaliyetlere mani olunmuş, vatandaşın yaya yolu üzerinde uygunsuz şekilde vasıtalarını park ederek yasakları ihlâl eden **541** aracı müdürlüğümüz ekiplerince denetimlerimiz sonucu buldukları yerden kaldırılmış, sahibi bulunamayan araçlara kaldırılması ve ceza yazılması için İl Emniyet Müdürlüğü ile görüşülerek gereği yapılmıştır. Halkımızın merhamet duygularını istismar ederek kendisine dilencililiği meslek edinen **374** kişi yakalanarak yasal işlem uygulanmış, diğer şehirlerden gelen dilenciler şehir dışına çıkarılmıştır.

Belediyemizce dikey olarak asılan tabelalar hakkında, işyerleri denetlenmiş, tabelalarının yatay olarak asılması konusunda uyarılmış ve süre verilmiş, süre sonunda uymayanlara gerekli işlem yapılmıştır.

Meydanlara ve parklara, cadde sokak kenarlarındaki kamuya ait duvar veya alanlara, rızası olmaksızın özel kişilere ait alanlara bez, kâğıt v.b afiş asan kişi ve kuruluşlara gerekli yasal işlem yapılmıştır.

Belediye sınırları içinde bulunan 174 adet ahırın yapılan denetimler sonucunda genel sağlığı olumsuz yönde etkileyen **17** adet kaçak yapılan ahırın yıkılması için tutulan tutanakların birer örnekleri İmar ve Şehircilik Müdürlüğüne gönderilerek 17 ahırın boşaltıldığı ve yıkıldığı, 157 adet ahırın en kısa zamanda şehir dışına çıkarılması için çalışmalar devam etmektedir.

İşyeri Denetimleri

2008 senesi içinde 2395 adet işyeri denetlenmiş olup, yasal Kanunlara uymayan işyerlerine, 1608 sayılı yasa, 14/07/2005 tarihi 2005/9207 sayılı kararı ile çıkan yönetmeliğin 6. Maddesi (yetkili idarelerden usulüne uygun olarak işyeri açma ve çalıştırma ruhsatı alınmadan işyeri açılmaz ve çalıştırılmaz), gayri sıhhi müesseselerin 26. Maddesi (bir gayri sıhhi müesseselerin öncelikle kendi türündeki işyerlerine mahsus sanayi bölgesine kurulması esastır.) umuma açık istirahat ve eğlence yerlerinin açılması 2. Bölüm 32. Madde (umuma açık istirahat ve eğlence yerlerinin açılması faaliyette bulunmasına Belediye sınırları ve mücavir alan sınırları içinde Belediye, bu alanlar dışında il özel idaresi tarafından izin verilir.) 394 sayılı hafta tatili (Kanuna göre izin almadan çalışan işyerlerini kapatarak çalışmalara engel olmak ve haklarında kanuni işlem yapmak) ve bu kanun ve yönetmeliklere uymayanlar hakkında yasalara göre gerekli işlemler yapılmaktadır.

Ayrıca Belediye Encümenine;

5393 sayılı Belediyeler Kanununun 3. Bölüm 15. Maddesinin B fıkrasına istinaden, Belediye Encümenince toplam **59** adet Encümen zaptı sevk edilmiş olup, Encümen kararı neticesinde uygulanan yasal işlemler vatandaşlara tebliğ edilmiştir.

Umuma Açık Ve İstirahat Ve Eğlence Yeri

Bakanlar kurulunun 14/07/2005 tarihi ve 2005/9207 sayılı kararıyla kabul edilen umuma açık istirahat ve eğlence yeri hakkında yönetmelik 13/09/2005 tarih ve 2005/93 sayı ile resmi gazetede yayınlanarak yürürlüğe girmiştir. İzin almadan umuma açık istirahat ve eğlence yerleri, yetkili idarelerin ilgili birimleri tarafından sebebi bir tutanakla belirlenmek ve mühürlenmek suretiyle resen kapatılır. Buna göre faaliyet gösteren işyerleri ruhsat alıncaya kadar kapatılarak faaliyetten men edilmiştir. Umuma açık istirahat ve eğlence yerlerinde denetimlerimiz aralıksız devam etmektedir.

Sihhi Müesseseler

Denetimlerimiz sırasında tespit ettiğimiz ruhsatsız işyerlerine, yasal işleme esas olmak üzere evrak tanzim edilerek, Resmi gazetede yayınlanan 14/07/2005 tarih 2005/9207 sayılı kararıyla işyeri açma ve çalıştırma yönetmeliğinin 6. Maddesi gereği yetkili idarelerden usulüne uygun olarak işyeri açma ve çalıştırma ruhsatı alınmadan işyeri açılmaz. Bu

Yönetmeliğe göre işyeri açma ve çalıştırma ruhsatı alınmadan açılan işyerleri yetkili idareler tarafından kapatılır. Ayrıca ruhsatlı işyerleri ile ilgili olarak tespit edilen noksanlıklar esnafların teftiş defterleri yazılarak takibi sağlanmıştır.

Gayri Sıhhi Müesseseler

İşyerinin faaliyeti esnasında aşırı derecede gürültü meydana getirdiği, çevre düzenini bozduğu ve çevre kirliliğine yol açtığı tespit edilmiş olan işyerleri, ilimiz dışındaki sanayi sitesine taşınmaları sağlanmış, şehir dışına çıkmak istemeyen işyerleri için gerekli yasal işlem yapılmaktadır.

4077 Sayılı Tüketici Koruma Kanunu

Bilindiği üzere 4077 sayılı tüketici koruma kanununun 12. Maddesi etiket ve tarife ile hükümleri kapsamaktadır. Buna göre ticaret konusu olan ve perakende satışa arz edilen malların veya ambalajların yahut kapların üzerine kolaylıkla görülebilir, okunabilir şekilde o malın menşei, fiyatı hakkında bilgi içeren etiket konulması, tarife ve fiyatları gösteren listeler düzenlenerek asılır. Bu kanuna istinaden yaptığımız denetimler sonucu 2008 yılında **710** adet işyeri kontrol edilmiş, **125** adet işyerine uyarı yapılmış eksiklerini gidermeyen, **52** adet işyerine tutanak tanzim edilmiş olup, İl Sanayi Ticaret Müdürlüğüne gönderildiği aynı kanun 25. Maddesi 2. Fıkrası hükmü uygulanarak, işyerlerine idari para cezasını İl Sanayi Ticaret Müdürlüğü tarafından verilmiştir.

Pazaryeri Çalışmalarımız

Belediye merkez pazaryeri ve semt pazarlarında halkımızın rahat ve güvenli alışveriş yapmasına engel olan düzensizlikler giderilmektedir. **1546** adet pazarcı esnafımız denetlenmiştir. Pazar içerisinde rutin kontrollerimiz devam etmekte, tezgâh taşması ve parselinde etiketi olmayan pazarcı esnaf uyarılmış, uymayanlar hakkında gerekli yasal işlem yapılmıştır.

Sağlıksız ortamda açıkta pişirilmeden, yıkanmadan kabukları soyulmadan yenilen gıda maddeleri, çeşitli denetimlerimiz sonucunda halkın sağlığı açısından olumlu duruma getirilmiştir.

Yalova ili hayvan sağlık Zabıtası komisyonunun almış olduğu 20/01/2006 tarih ve 123/66 sayısının 1. Maddesine istinaden hayvan pazarlarında ve semt pazarlarında açıkta satışı yapılan köy tavuğu, çıkma diye tabir edilen canlı tavuk ve diğer kanatlı hayvan satışları yasaklanmıştır. Denetim ve kontroller yapılmaktadır.

5326 Sayılı Kabahatler Kanunu Evraklarımız

31/05/2005 tarihinde yayınlanan ve 01/06/2005 tarihinde yürürlüğe giren 5326 sayılı Kabahatler Kanununun uygulanması ile ilgili olarak; ilimiz sınırları içerisinde müdürlüğümüz ekiplerince yapılan kontroller neticesinde;

2007 yılında düzenlenen kabahatler kanunu idari yaptırım karar tutanağı;

32. madde emre aykırı davranış, **15** adet, **1,875** TL

33. madde dilencilik, **20** adet, **1,260** TL tutar.

37. madde rahatsız etme, **39** adet, **2,457** TL

38. madde işgal, **85** adet, **3,145** TL

41. madde çevre kirliliği **22** adet , **6,915** TL

42. madde afiş asma **3** adet **6,125** TL

4207 Sayılı tütün ürünleri hakkında kanun, **1** adet **250** TL

Toplam **185** adet idari yaptırım karar tutanağı düzenlenerek **22,027,00** TL idari para cezası ve mülkiyetinin kamuya geçirilmesi sağlanmıştır.

Dış Kurum Ve Ortak Komisyon Çalışmalarımız

Belediyelerin Kanunlar ve Tüzüklerle belirlenmiş beldenin düzenini koruyup devam ettirmeye ve belde halkının sağlık, esenlik ve huzuru sağlamaya yönelik görevleri vardır. Belediye Kanununun dışında daha birçok kanunlarla, Belediye tüzel kişiliğine verilmiş görev ve hizmetlerin yapılması hak ve yetkilerin kullanılmasına yönelik görevi bulunmaktadır.

Bu nedenle Zabıta müdürlüğü personeli ilimiz Valiliği tarafından oluşturulan komisyonda görev almaktadır. Görev aldığımız, ortak çalışmalar yaptığımız birimler, aşağıda belirtilmiştir.

İl Sağlık Müdürlüğü:

Şikayet konusu olan çöp evlerin kontrolü ve tutanak düzenlenmesi, ruhsat aşamasındaki işyerlerinin denetlenmesi,

İl Kültür Müdürlüğü:

5846 sayılı fikir ve sanat eserleri kanunu kapsamında korunan eser, icra ve yapımların tespit edildiği kitap, CD, VCD ve DVD gibi taşıyıcı materyallerle ilgili uygulamaların yapıldığı,

İl Emniyet Müdürlüğü:

5846 sayılı fikir ve sanat eserleri kanunu kapsamında korunan eser, icra ve yapımların tespit edildiği kitap, CD, VCD ve DVD gibi taşıyıcı materyallerle ilgili uygulamaların yapıldığı, Emniyet Müdürlüğü'nün başkanlığında kurulan internetcafe komisyonda görev alındığı, komisyonun yapmış olduğu denetimlerde 33 adet internetcafe' nin olduğu, aylık olarak denetimler devam etmektedir.

İl Tarım Müdürlüğü:

Ruhsat aşamasındaki işyerlerinin kontrolü, 5179 sayılı gıdaların üretimi, tüketimi ve denetlenmesine dair çıkan kanun hükmünde kararnamenin değiştirilerek kabulü hakkında kanun, ilgili Tüzük ve Yönetmeliğin uygulanmasında ve alınması gerekli kararların yerine getirilmesinde görevli personele yardımcı olduğu, veteriner müdürlüklerinden izin alınmadan küçük ve büyükbaş hayvanların mezbaha ve et kombinası dışı kesimleri önlemek için kurulan komisyonda görev alınmakta, kurban bayramlarında kurulan kurban pazarında görev alınarak veteriner müdürlüklerine yardımcı olunmaktadır.

İl Çevre Müdürlüğü:

2872 sayılı Çevre Kanuna ve ilgili yönetmeliklere göre çevre ve insan sağlığına zarar veren, kişilerin huzur ve sükûnunu beden ve ruh sağlığını bozacak şekilde gürültü yapan işyerleri, eğlence yerleri gibi müesseselerin denetlenmesinde kurulan komisyonda görev almak, ısınmadan kaynaklanan hava kirliliğinin kontrolü yönetmeliğinin 4. maddesi gereğince kömür satışı yapan işyerlerinde denetim yapılarak kömür satış izin belgesi almayan ve torbasız kömür satışı yapan işyerlerine tutanak düzenlenerek ilgili birime gönderildiği.

İl Sanayi ve Ticaret Müdürlüğü:

Bilindiği üzere 4077 sayılı tüketici koruma kanununun 12. Maddesi etiket ve tarife ile hükümleri kapsamaktadır. Buna göre ticaret konusu olan ve perakende satışa arz edilen malların veya ambalajların yahut kapların üzerine kolaylıkla görülebilir, okunabilir şekilde o malın menşei, fiyatı hakkında bilgi içeren etiket konulması, tarife ve fiyatları gösteren listeler düzenlenerek asılır. Bu kanuna istinaden yaptığımız denetimler sonucu 2008 yılında **710** adet işyeri kontrol edilmiş, **125** adet işyerine uyarı yapılmış eksiklerini gidermeyen, **52** adet işyerine tutanak tanzim edilmiş olup, İl Sanayi Ticaret Müdürlüğüne gönderildiği aynı kanun 25. Maddesi 2. Fıkrası hükmü uygulanarak, işyerlerine idari para cezasını İl Sanayi Ticaret Müdürlüğü tarafından verilmiştir.

İl Jandarma Komutanlığı:

Jandarma Komutanlığı başkanlığında kurulan internetcafe komisyonunda görev alındığı, komisyonun köylerde yapmış olduğu denetimlerde 8 adet internetcafe' nin olduğu, aylık olarak denetimler devam etmektedir.

YAZIŞMALAR

Şikâyet,

Hizmet masalarından **1348** adet gelen şikâyetler süresinde değerlendirilmiştir.

4109 Sayılı Muhtaç Ve Asker Aile Kanunu

Belediye yazı işleri müdürlüğünden yasada belirtilen kriterlere uygun olup olmadıkları incelenerek rapor halinde **117** adet asker tahkikat raporu, **42** adet fakir tahkikat raporu düzenlenerek yazı işleri müdürlüğüne gönderilmiştir.

Ruhsat Raporu

İktisat küşat servisi tarafından ruhsatın verildiği tarihten itibaren Müdürlüğümüze gelen **172** adet işyeri açma ve çalıştırma ruhsat raporu düzenlenmiştir.

Evrak

3374 adet resmi kurumlardan, Belediye içi birimlerden yazışma evraklarımız.

Kayıp ve Buluntu

Müdürlüğümüze ve görevli personelimize teslim edilen ve bildirilen kayıp ve buluntu eşyalar kayıt altında alınarak sahipleri araştırılmakta, sahiplerinin bulunması halinde tutanak karşılığında teslim edilmiştir.

Kayıp müracaat **325** adet,

12 adet teslim edilmiş,

Buluntu müracaat **185** adet

60 adet teslim edilmiştir.

İlan-Reklam ve Afiş

Resmi kurumlardan ve özel kişiler tarafından ilan-reklam ve afiş asmak için Belediyemiz hizmet masalarına başvuran **84** adet dilekçeye müsaade edilerek harcı yatırılmak şartıyla ilan reklam ve afiş asmalarına izin verilmiştir.

Belediyemiz Müdürlükleri İle Ortak Çalışmalarımız

Devriye ekiplerimizin görevleri sırasında başka birimleri ilgilendiren **358** adet şikâyet ile ilgili konularla merkeze telsiz yoluyla, merkezden de diğer ilgili birimlere mail yoluyla vatandaşların istek ve şikâyetleri iletilmektedir.

İmar işleri müdürlüğü ile ortaklaşa tespit edilen ruhsatsız yapıların yıkımlarında ekiplerimiz görev almıştır.

Fen işleri müdürlüğünün yapmış olduğu yol çalışmalarında yol güzergâhında bulunan araçlara anons yapılarak yardımcı olunmuştur.

Su kanal Müdürlüğü; Gündüz ve gece denetim ekiplerimizin su ve kanal arızalarında meydana gelen olumsuzluklarda su kanal ekiplerine yardımcı olunmuştur.

Temizlik işleri Müdürlüğü; Yol yıkama çalışmalarında yol güzergâhında park halinde bulunan araçlara anons yaparak kaldırılmasına yardımcı olunmuş, denetim ekiplerimizce tespit edilen zamansız çöpler temizlik işleri Müdürlüğüne bildirilerek yardımcı olunmuştur.

Kültür Müdürlüğü; ilimizde yaz günü yapılan Yalova'nın kurtuluşu ile ilgili çalışmalar uluslararası folklor şenlikleri, Yalova'da faaliyet gösteren halk oyunlarının gösterileri, Sanat, Sergi ve Tiyatro salonunda yapılan gösterilerde ve diğer çalışmalarda görev yapmaktayız.

İşletme ve İştirakler Müdürlüğü; İlimizde mevcut su abonelerinin borçlarından dolayı su kesimi için su tahakkuk servisi ile birlikte görev yapmaktayız.

Sahil Denetim Ve Düzenlemelerimiz Vatandaş Diyalog

İlimiz merkez pazaryeri büro, feribot iskelesi, iskele nokta karakolu ve Müdürlük merkez binasına gelerek şikâyet ve talebini bildiren **5270** vatandaşımıza yardımcı olunmuştur.

Masa Sandalye

Belediye encümeninin 07/06/2000 tarih 919 sayı kararı ile tatil beldelerinde uygulanmakta olan yaz sezonunda ticari hayatı hareketlendirmek ve halkın rahat alışveriş etmelerine olanak sağlamak amacı ile trafiğe kapalı olan Bahçelievler Mahallesi, Rüstem Paşa mahallesine bağlı olan Gazipaşa caddesinde büfe lokanta kafeterya gibi **41 adet** işyerlerinde metre kare işgaliye bedeli ödemek şartıyla işyerlerinin önlerine masa sandalye çıkarmalarına müsaade edilerek sahilin ticari hayatı ve halkın rahat alışveriş yapması sağlanmıştır.

Mısır ve Simitçiler

2008 yılı yazında Bahçelievler Mahallesi Gazi paşa Caddesi güzergâhında Müdürlüğümüz tarafından belirlenen noktalarda **8** adet mısırcıya yer verilmiş, şehir merkezinin Müdürlüğümüz tarafından belirlenen noktalarda **21** adet simit fırınlarına yer verilerek sahil bandına ve şehir merkezine seyyar esnafın girmesine engel olunmuştur.

Turistik Eşya

2008 yılında ilimiz Rüstem paşa Mahallesi Sema sokak üzerinde **26** kişiye 1,5 metre yer verilerek kendi el ürünleri her türlü takı ve buna benzer turistik eşyaların satılmasına işgaliye karşılığında yaz sezonu boyunca yer verilmiştir.

Terminal

Terminal açıldığı günden itibaren olumsuzlukların giderilmesi için 3 Zabıta memuru görevlendirilmiştir. Sabah 08:00 akşam 24:00' a kadar görev yapılmaktadır. Terminal dışı otobüslerin yolcu indiren ve yolcu alan 175 adet otobüs firmalarına, encümenden **32** otobüs firmasına, **36** otobüs firmasına da Emniyet Müdürlüğü alo 155 telefonuna bilgi verilerek gerekli işlemlerin yapılması sağlanmıştır.

4207 Sayılı Kanun

4207 sayılı tütün ürünleri mamullerinin zararlarının önlenmesine dair Kanunda bazı maddelerinin uygulamalarını 19/05/2008 tarihi itibariyle yürürlüğe girerek kişileri ve gelecek nesilleri tütün ürünlerinin zararlarından, bunların alışkanlıklarını özendirici reklam, tanıtım ve teşvik kampanyalarından koruyucu tertip ve tedbirleri almak herkesin temiz hava soluyabilmesinin sağlanması yönünde düzenlemelerin yapılmakta olup, denetimler devam etmektedir. Emniyet Müdürlüğüne bağlı Gazi Osman Paşa polis Karakolunca mahallede faaliyet gösteren bir işyerine (Bakkal) nöbetçi Cumhuriyet savcısına bilgi verilmiş ve alınan talimatlar doğrultusunda 4207 sayılı tütün ürünlerinin zararlarının önlenmesi ve kontrolü

hakkında Kanununun 3. maddesinin tütün ürünleri, paket açılarak adet şeklinde veya daha küçük paketlere bölünemez ve satılamaz hükmünün 10. fıkrasına aykırı hareket edenlere, aynı Kanununun ceza hükümleri başlıklı 5. maddesinin 8. fıkrası gereğince Belediye Zabıtası tarafından bir işyerine 250 TL ceza verilmiştir.

Not: Özel hukuk kişilerine ait olan lokantalar ile kahvehane, kafeterya, birahane gibi eğlence hizmeti veren işletmelerde, bu Kanunla ilgili yasaklar 18/07/2009 tarihinde yürürlüğe girecektir.

Diğer Çalışmalarımız Üretici Kadın El Ürünleri

İlimiz merkez pazaryerinde ev hanımlarının katılımıyla gerçekleşen üretici pazarımızda yaz sezonu için evlerinde yapmış olduğu gıda ürünlerini ve el sanatlarını satışa sunarak aile bütçelerine katkıda bulunmuşlardır.

Personel Eğitimi, Donatımı Ve İyileştirme Çalışmaları

Belediye Zabıta teşkilatı belediye sınırları içerisinde halkın sağlık ve huzur içinde yaşamasını engelleyen ve belediye düzenini bozan hareketleri önlemeye, sürekli denetlemeye çalışır. Belde halkının ortak ve yerel ihtiyaçlarını karşılamaya yönelik hizmetler sunar.

Bu nedenlerden dolayı personelimiz tören, resmi ve dini bayramlar, cumartesi, Pazar gününde dahil olmak üzere haftanın 7 günü görevinin başında özveriyle hizmet vermektedir.

Üst yönetim bu noktada teşkilatımızı araç, gereç ve donanım bakımından desteklemekte, eksiklerimiz program dahilinde giderilmekte, hizmet üretiminde etkinin artırılmasına yönelik düşünceleri ön plana çıkartılmaktadır.

Teşkilatımız, Belediyemizi temsil etmesi yani sıra, tutum ve davranışlarla örnek olması gerekmektedir. Bu yönle personele, tarafsızlığı, bağımsızlığı, davranışı, kanun, yönetmelik, esnaf ile diyalog, kılık kıyafeti hakkında brifingler verilmektedir.

1.5.1. İktisat ve Küşat Servisi İşyeri Açma ve Çalışma Ruhsatı

• Sıhhi İşyeri Açma ve Çalışma Ruhsatı	105 Adet
• Gayri Sıhhi Açma ve Çalışma Ruhsatı	37 Adet
• Umuma Açık İşyeri Açma ve Çal.Ruh.	45 Adet
• Hafta Tatil Çalışma Ruhsatı	192 Adet
• İşyeri Açma ve Çalışma ruhsatı Yazışması	652 Adet
• Minibüs Hat Ruhsatı	83 Adet
• Tabela Ruhsatı	58 Adet
• Rayiç Bedel Tespiti	78 Adet
• İşyeri Açma Ruhsatı İptali	40 Adet
• Gıda Sicil Belgesi	18 Adet
• Mesül Müdürlük Belgesi	10 Adet
• Gelen Giden Resmi Evrak Yazışması	63 Adet
• Vatandaşın Gelen Dilekçelere Yap. İşlemler	31 Adet

1.5.2. Trafik Birimi

5393 sayılı Belediye Kanununun 15 inci Maddesinin (p) bendinde yer alan "Kara, deniz, su ve demiryolu üzerinde işletilen her türlü servis ve toplu taşıma araçları ile taksi sayılarını, bilet ücret ve tarifelerini, zaman ve güzergâhlarını belirlemek; durak yerleri ile karayolu, yol, cadde, sokak, meydan ve benzeri yerler üzerinde araç park yerlerini tespit etmek ve işletmek, işlettirmek veya kiraya vermek; kanunların belediyelere verdiği trafik düzenlemesinin gerektirdiği bütün işleri yürütmek." Hükmü uyarınca;

Hat uzatımı ve Trafik düzenlemesi ile ilgili vatandaş talepleri Yalova Belediyesi Trafik Komisyonuna havale edilerek Belediye Meclisine arz edilmiştir.

2918 sayılı Karayolları Trafik Kanunu ve Karayolları Trafik Yönetmeliği çerçevesinde Yalova İlının Trafik ile ilgili sorunlarına çözüm bulmak amacıyla İl Trafik Komisyon Başkanlığı'nca yapılan toplantılarda Yalova Belediyesi temsil edilmiştir. Bu amaçla İl Trafik Alt Komisyonundan gelen davetlerin yapılan Alt Komisyon toplantılarına katılım gerçekleştirilmiş olup, vatandaş talepleri ve trafik düzenlemesiyle ilgili müracaatlar İl Trafik Komisyonu'na gereği için arz edilmiştir.

İl Trafik Komisyonunda alınan kararların uygulaması ve yönetmelik doğrultusunda birimimize verilen görevler ivedi olarak yerine getirilmiştir.

Şehirlerarası Otobüs Terminali

5393 Sayılı Belediye Kanununun 15 inci Maddesinin (p) bendinde yer alan "Kara, deniz, su ve demiryolu üzerinde işletilen her türlü servis ve toplu taşıma araçları ile taksi sayılarını, bilet ücret ve tarifelerini, zaman ve güzergâhlarını belirlemek; durak yerleri ile karayolu, yol, cadde, sokak, meydan ve benzeri yerler üzerinde araç park yerlerini tespit etmek ve işletmek, işlettirmek veya kiraya vermek; kanunların belediyelere verdiği trafik düzenlemesinin gerektirdiği bütün işleri yürütmek." Hüküm uyarınca; Belediye sınırları ve mücavir alanları içerisinde faaliyet gösteren her türlü toplu taşıma araçlarının ve yeni açılan Şehirler Arası Merkez Terminaline taşımacılık yapacak olan araçların zaman ve güzergahlarında yeni düzenlemeler yapılmış olup, çalışmalar halen devam etmektedir.

Belediyemiz Şehirler Arası Merkez Terminaline Şehirler Arası Otobüsler için Peron Yerleri, İlçe ve Beldelerden gelen araçlar için durak yeri işaretlemeleri, Özel araç parkı işaretlemeleri ve Yönlendirme işaretleri olmak üzere toplam 166,35m²lik alana 3mm kalınlığında Çift Kompenantlı Yol Çizgi Boyası ile Yatay İşaretlemeleri yapılarak, 21 adet Yönlendirme oku ve 14 adet Rakam yaptırılmıştır.

Köylerden yolcu taşımacılığı yapan araçlar için İDO İskelesi yanında yer alan park alanında, geçici olarak indi – bindi durak yeri hazırlanmıştır.

İlçe ve Beldelerden yolcu taşımacılığı yapan araçların varış kalkış noktası olarak Yalova Belediyesi Otobüs Terminalini kullanmaları için Belediye Meclisinde karar alınarak bu karar uygulamaya konulmuştur. Ayrıca geçici bir düzenleme ile söz konusu araçların İlimiz Fevzi Çakmak Mahallesi Kazimiye Sokakta indi – bindi yapmalarına izin verilmiş ve durak yeri hazırlama çalışmaları yapılmıştır.

Şehir İçi Ulaşım

İlimiz 86/10553 sayılı Bakanlar Kurulu Kararları ile plaka tahdit kapsamında bulunmaktadır. Bu nedenle İlimizde ulaşımı ihalesi hat ve güzergah gösterilip yapılan, ruhsatlandırılan 167 adet ticari minibüs tarafından yapılmaktadır. 1988 yılından bu yana geçen süre içinde Yalova'mızın ilçeyken il olması mevcut köylerin ilçe olması sorunları da beraberinde getirmeye başlamıştır.

Nüfus yoğunluğu olan merkeze uzak mahallelerde oturan vatandaşlarımızın ulaşımını çözmek amacıyla minibüs hatları uzatılmış veya yeni hat tahsisi yapılmıştır.

Minibüs Hatları

İlimizde taşımacılık yapan "M" Serisi minibüslerin toplam Hat adedi 13'tür.

Şehirler Arası Merkez Terminalinden kalkış yapacak olan "M" Serisi minibüslere ait 7 adet Hat aşağıdaki gibidir.

- 1- Yalova – Karamürsel Hattı
- 2- Yalova – Taşköprü Hattı
- 3- Yalova – Termal
- 4- Yalova – Kadıköy Hattı
- 5- Safranyolu - Fakülte — Terminal Hattı
- 6- Mezarlık – Terminal Hattı
- 7- Emirbayırı – Terminal Hattı

Şehirler Arası Merkez Terminaline Giriş yapmayacak olan "M" Serisi minibüslere ait 6 adet Hat aşağıdaki gibidir.

- 1– Yalova Kirazlı Köyü Hattı
- 2– Elmalık Köyü – Vergi Dairesi – Bağkur
- 3– Adliye – Hastanesi – Fatih Cad.–Tigem – Çağdaş Yaşam Hattı
- 4– Paşakent Mah. – Devlet Hastanesi – Adliye Hattı
- 5- Kemerköprü – Özden Mah. Hattı
- 6- Toki – Kiptaş hattı

İlimize Doğu yönündeki İlçe ve Köylerden gelen araçların sayıları 191 adet olup günlük hareket sayıları 245'tir.

İlimize Batı yönündeki İlçe ve Köylerden gelen araçların sayıları 131 adet olup günlük hareket sayıları 276'dır.

İlimize Güney yönündeki İlçe ve Köylerden gelen araçların sayıları 68 adet olup günlük hareket sayıları 134'tür.

İlimizde Ticari plakalı 80 adet taksi hizmet vermektedir.

İDO Taksi	: Dönerli olarak
İskele Taksi	: Yazıhanede
Devlet Hastane Taksi	: Toplam

Terminal Taksi	:50 Araç çalışmaktadır.
<i>Yıldız Taksi</i>	: 4
Fatih Taksi	: 5
Dörtüol Taksi	: 5
HastaneTaksi	: 4
Marmara Taksi (Varol Taksi)	: 1
Birlik Taksi	: 1

Çınarcık 10 Adet Ticari taksi çalıştırmaktadır.

Otopark

Belediyemiz Merkezinde Kamu ve Özel Sektöre ait 1763 araçlık Otopark alanı mevcuttur. Bu nedenle Otopark sorunu hat seviyeye çıkmıştır. Çözüm olarak katlı Otopark yapılması veya yapmayı özendirici çalışmaların yapılması gerekmektedir.

Servis Araçları

5393 Sayılı Belediye Kanununun 15 inci Maddesinin (p) bendinde yer alan "Kara, deniz, su ve demiryolu üzerinde işletilen her türlü servis ve toplu taşıma araçları ile taksi sayılarını, bilet ücret ve tarifelerini, zaman ve güzergâhlarını belirlemek; durak yerleri ile karayolu, yol, cadde, sokak, meydan ve benzeri yerler üzerinde araç park yerlerini tespit etmek ve işletmek, işlettirmek veya kiraya vermek; kanunların belediyelere verdiği trafik düzenlemesinin gerektirdiği bütün işleri yürütmek." Hükümüne dayanarak Yalova Belediyesi Servis Araçları Hizmet Yönetmeliği 29 Aralık 2006 tarihinde yerel gazetede yayınlanarak yürürlüğe girmiştir. Söz konusu yönetmelik ile Yalova Belediyesi sınırları ve mücavir alanları içerisinde faaliyet gösteren her türlü servis aracına S Plaka tahsisi yaptırma ve Belediyemizce verilen Çalışma Ruhsatı alma zorunluluğu getirilmiştir. S Plaka sahibi olmayan ve Çalışma Ruhsatı almayan servis araçlarının çalışması yasaklanmıştır.

Personel yetersizliğinden dolayı Servis Araçlarının rutin denetimlerinin yapılamamış olmasına rağmen 2008 Mayıs ayından sonra olmak üzere 33 kez denetim yapılmıştır. Yapılan bu denetimlerde usülsüz olarak çalıştığı tespit edilen 84 adet araca Belediye Encümen Zabtı, 3 adet araca İdari Yaptırım Karar Tutanağı düzenlenmiştir.

Çalışma Ruhsatı müracaatında bulunan 97 Servis Aracının Uygunluk kontrolleri yapılarak 97 araca Uygunluk Belgesi verilerek S Plakası tahsisi yaptırımları sağlanmıştır. 71 araca Servis Aracı Çalıştırma Ruhsatı verilmiş olup, 78 aracada Servis Aracı Özel İzin Belgesi verilmiştir.

Sinyalizasyon Sistemleri

Birimimiz sorumluluğunda bulunan 12 adet sinyalizasyon kavşağının günlük periyodik bakımları yapılarak devamlı faal olmaları sağlanmış. Kavşaklardan araç ve yaya trafik akışının emniyetli, güvenli bir şekilde yapılması sağlanmıştır.

Ayrıca Tonami Kavşağındaki Sinyalizasyon Sistemi birimimiz ve Karayolları 14. Bölge Müdürlüğü'nün ortak çalışmaları ile tamamen yenilenmiştir.

Sinyalize Kavşaklar

- 1- Çınarcık Termal Kavşağı
- 2- Özden Mahallesi Kavşağı
- 3- Orman İşletme Önü Kavşağı
- 4- Ş. Ömer Faydalı Cad. - Kültür Caddesi Kavşağı
- 5- Ş. Ömer Faydalı Cad. Marmara Caddesi Kavşağı
- 6- İl Özel İdarenin önünde sarı flaşör (fasıllı sarı ikaz ışığı)
- 7- Ş. Ömer Faydalı Cad. - Yusuf Ziya Kavşağı
- 8- Ş. Ömer Faydalı Cad. - Çınarlı Cami Sokak
- 9- Ş. Ömer Faydalı Cad. - Bursa Yolu

10- Tonami Meydanı

11- İDO İskelesi

12- Göçmen Mahallesi

13- Ş. Ömer Faydalı Cad. - İsmet ACAR Caddesi (Sisteme araç çarpmalarından alınan hasardan dolayı çalışmıyor.)

Belediyemiz Müdürlüklerinin yapmış oldukları alt yapı kazı çalışmalarında Trafik güvenliği ve yönlendirme çalışmaları yapılarak gerekli emniyet tedbirlerinin alınması sağlanmıştır.

Birimimizce yaptırılan bisiklet park grupları talep edilen ve ihtiyaç gösteren yerlere konulmuştur.

Yol kenarlarına konulacak olan reklam tabela yerlerinin yönetmelik hükümlerine uygunluk kontrolleri yapılarak gerekli raporlar düzenlenmiştir.

Belediyemiz kapalı otobüs duraklarının bakım, onarımları ve güncelleştirmeleri yapılmıştır.

Cadde Ve Sokak İsim Levhaları

Daha önce montajları yapılan Cadde ve Sokak isim levhalarının tamir, bakım, kontrol ve ekonomik ömrünü dolduranların yenisi ile değişimi, yeni adlandırılan sokak ve caddelerin tabelalarının montajları bütçe olanakları çerçevesinde yapılmaya çalışılmaktadır.

Yol Çizgi ve Yatay İşaretlemeleri

Belediyemiz ana arter yollarda yapılan asfaltlama çalışmalarının ardından gerekli olan yerlere 3mm kalınlığında beyaz renk Çift Komponentli Yol Çizgi Boyası ile Yaya geçici Çizgilerinin çizilmesi işi yaptırılmış olup, 487,5m² alanı kaplamaktadır.

Trafik Tanzim Yön Bilgi Ve Uyarı Levhaları

Kent merkezinde ve ana arter yollarda araç ve yaya trafik akışını rahatlatmak ve gerekli yönlendirme ve bilgilendirmelerin sağlıklı olması amacıyla;

Trafik Tanzim Uyarı Levhası	: 146 adet
Bilgi Levhası	: 146 adet
Yön Bilgi Tabelası	: 89 adet
Uyarı Levhası	: 18 adet
Toplam	: 399 adet

Trafik Tanzim İşaret Yön Bilgi ve Uyarı Levhalarının montaj çalışmaları yapılmıştır. Tamir, bakım, kontrol ve ekonomik ömrünü dolduranların yenisi ile değişimi birimimiz ekiplerince yapılmaktadır.

Ayrıca Ana arter yollarda trafik akışını rahatlatmak ve kısa süreli park imkanı sağlamak amacı ile Cumhuriyet Caddesinin tamamında Fatih Caddesinde köprüye kadar Yalı Caddesinde Sefabey Caddesine kadar ve Çeşme Sokakta 20 dakika süreli park uygulaması başlatılmış olup, uygulama devam etmektedir.

Hız Düşürücü Montajları

Belediyemiz cadde ve sokaklarında hızlı giden araçların hızlarını düşürmek ve yayaların karşıdan karşıya geçişlerinde kazaları önlemek amacıyla ana arter yollarda ihtiyaç duyulan yerlere hız düşürücü montaj çalışmaları ;

2008 Yılında Yeni Monte edilen Hız Düşürücüler :

Bahçelievler Mahallesi :
Tigem Yoluna 2 adet
Spor Sokağa 1 adet
KazımKarabekir Mahallesi :
Kanber Baba Yolu 1 adet
Bağlarbaşı Mahallesi :
Mehmet Durman Caddesi 7 adet
İsmet Paşa Mahallesi :
İsmet Paşa Mah. İlköğretim Okulu önü 2 adet
Çiçek Sokağa 2 adet
Karadeniz Caddesine 5 adet
Yusuf Mercan Sokağa 2 adet
İsmet Paşa Mah. İlköğretim Okulu önüne 2 adet

Toplam 24 yere hız düşürücü montajı yapılmıştır. Tamir, bakım, kontrol ve ekonomik ömrünü dolduranların yenisi ile değişimi birimiz ekiplerince yapılmaktadır.

Daha önceki yıllarda monte edilmiş olup, 2008 yılında tamiratları yapılan hız düşürücüler:

İsmet Paşa Mahallesi :
Çiçek Sokak 2 adet
Karadeniz Caddesinde 5 adet
Yusuf Mercan Sokak 1 adet
Girne Caddesinde 2 adet
Gazi Osman Paşa Mahallesi :
G.O.P. Caddesinde 4 adet
Kemer Köprü Caddesinde 2 adet
İtfaiye Önü 1 adet

Fevzi Çakmak Mahallesi :
Radar Caddesinde 2 adet
Bağlarbaşı Mahallesi :
Mehmet Durman Caddesinde 6 adet
Paşakent Mahallesi :
1.2.3. Caddelerde Konutlara Girişte 3 adet

Toplam 28 yerdeki hız kesicinin tamir, bakım, kontrol ve ekonomik ömrünü dolduranların yenisi ile değişimi birimiz ekiplerince yapılmıştır.

Araç Trafikine Kapalı Alanlarda Gerekli Önlemlerin Alınması

Araç trafiğinden arındırılarak yayaların rahatça dolaşarak alış veriş yapabilmesi için yaya bölgeleri haline getirilen yerlerde araçların girmemesi amacıyla;

Yer Tuzağı Montajları : Gazi Paşa Cad. 1 adet, Süleyman Bey Mah. Kurtuluş Sok. 1 adet Rüstem Paşa Mahallesi Sema Sokağa 2 adet, Dere Sokağa 2 adet, P.T.T. Önü 1 adet, Şefika Sokağa 1 adet, İstiklal Caddesi ve Şehit Osman Altinkuyu Caddesinin kesiştiği noktaya 1 adet yer tuzağı montajı birimiz ekiplerince yapılmış olup. Tamir, bakım, kontrol ve ekonomik ömrünü dolduranların yenisi ile değişimi birimiz ekiplerince yapılmaktadır.

Döküm Baba Montajları : Bahçelievler Mahallesi Gazi Paşa Caddesi Huzur Sokağa, Cevdet Aydın Parkı etrafına, Merkez Camii civarına ve Gazi Paşa Caddesi üzerindeki köprü girişine kadar döküm baba montajları birimiz ekiplerince yapılmış olup. 300 adet Kompozit malzemeden oluşan Döküm Baba (Sınır elemanı) Gazi Paşa Caddesi (Yürüyen çarşı), Huzur Sokağa ve İş Bankası civarına monte edilmiştir. Tamir, bakım, kontrol ve ekonomik ömrünü dolduranların yenisi ile değişimi birimiz ekiplerince yapılmaktadır.

Demir Baba Montajları : Bahçelievler Mahallesi Gazi Paşa Caddesi üzerinde bulunan 16 Sokağa, Merkez Camii civarına, Hürriyet Sokağa, Yürüyen Köşk sahil yolu giriş ve çıkışına ve Tigem Plajının giriş kapısına demir baba montajları birimiz ekiplerince yapılmış olup. Tamir, bakım, kontrol ve ekonomik ömrünü dolduranların yenisi ile değişimi birimiz ekiplerince yapılmaktadır.

Yaya Geçiş Korkuluğu : Fatih Caddesi ve Cumhuriyet Caddesinin kesiştiği kavşağa ferforje yaya geçiş korkuluğu montajı ve Yalı Caddesi üzerindeki İDO İskelesi yaya geçişlerinin başlangıcından Meteoroloji Müdürlüğü Hizmet Binası önü arasında kalan alana, araç parklarının önlenmesi ve yaya yolunun işlevsel hale gelmesi amacıyla Demir Yaya Geçiş Korkuluğu montajı yaptırılmış olup, tamir, bakım, kontrol ve ekonomik ömrünü dolduranların yenisi ile değişimi birimiz ekiplerince yapılmaktadır.

Tuzlama Çalışmaları

Kış aylarında trafik güvenliğini sağlamak buzlanmayı önlemek amacıyla 100 ton ham tuz alımı yapılmıştır.

Sürücülü Hizmet Araçlarının Koordinesi

Belediyemiz Müdürlüklerinde kullanılmak üzere 9 adet Sürücülü Hizmet Aracı kiralanmış olup. Araçların çalışma düzen ve koordinesi birimimiz tarafından yapılmıştır.

Gazi Paşa Caddesi

İl Trafik Komisyonununun 28/04/1998 tarih ve 1998/03 sayılı kararı doğrultusunda araç trafiğine kapatılarak yaya bölgesi haline getirilen Gazi Paşa Caddesinde yayaların daha güvenli olmasını sağlamak ve araç girişlerini minimize etmek amacıyla giriş ve çıkış kapılarına daha önceki yıl monte edilmiş olan otomatik kartlı bariyer sisteminin kontrol ve takibi birimimiz ekiplerince yapılmıştır.

Kartların sağlıklı ve doğru bir şekilde dağıtımının yapılabilmesi için gelen talepler birimizce incelenerek;

Gazi Paşa Caddesinde oturan mesken sahiplerine	:	68 adet
Gazi Paşa Caddesindeki iş yerlerine	:	5 adet
Gazi Paşa Caddesine servis yapan Ticari araçlara	:	5 adet
Gazi Paşa Caddesine servis yapan okul servislerine	:	3 adet
Gazi Paşa Caddesine giriş yapan taksilere	:	1 adet
Gazi Paşa Caddesine giriş yapan Derneklere	:	2 adet
Gazi Paşa Caddesine giriş yapan Nakliye araçlarına	:	1 adet
Gazi Paşa Caddesine giriş yapan Tadilatçılara	:	1 adet
Gazi Paşa Caddesine giriş yapan Misafirlere	:	1 adet
Gazi Paşa Caddesine giriş yapan Huzur Evi sakinlerine	:	1 adet
Gazi Paşa Caddesine giriş yapan Resmi Kurumlara	:	9 adet
Gazi Paşa Caddesine giriş yapan Belediye Müdürlüklerine	:	6 adet
Toplam	:	103 adet

Kart verilmiştir.

Bariyerlerin tamir ve bakımlarının ilgili firmaca yapılması sağlanmıştır.

Belediye Hizmet Binası Otoparkı

Belediye hizmet binasının arka kısmında bulunan belediyemize ait otopark alanının giriş kapısına yaptırılan otomatik kartlı bariyer sistemi ile Belediye hizmet binasının ön kısmında bulunan belediyemize ait park alanının girişine konulan uzaktan kumandalı kollu bariyer sisteminin kontrol ve takibi birimimiz ekiplerince yapılmıştır.

Bariyerlerin tamir ve bakımlarının ilgili firmaca yapılması sağlanmıştır.

Yalova Belediyesi ile İstanbul Büyükşehir Belediyesi arasında yapılan Protokol gereği Belediyemizce görevlendirilen Personel ve araçların deniz yolu ile ücretsiz taşınmaları sağlanmıştır.

İDO Genel Müdürlüğü ile iletişim sağlamak suretiyle, Belediye Başkanlığımızca görevlendirilen takribi 450 araçsız yaya geçişi olmak üzere araç içerisinde geçiş yapanlarla birlikte 1380 yayanın, 320 adet binek aracın, 25 Belediye Ambulansının, 20 Belediye Cenaze aracının ve 50 Belediye Otobüsünün deniz yolu ile geçişleri sağlanmış ve geçiş işlemleri yapılmıştır.

1.6. İmar ve Şehircilik Müdürlüğü

1.6.1. İmar Servisi

2008 yılı içerisinde İmar ve Şehircilik Müdürlüğü, İmar Bölümünce yapılan işler aşağıdaki gibidir :

Hizmet Masaları ve Evrak Kayıttan Gelen Müracaatlar

- İmar Durumu Müracaatları	: 640 Adet
- İnşaat Ruhsatı Müracaatları	: 347 Adet
-Temel Üstü, Toprak, Zemin Aplikasyon, Bodrum, Subasman, Kat, Çatı, Su Yalıtımı, Isı Yalıtımı Vize Müracaatları	: 387 Adet
-İskan Müracaatları	: 471 Adet
-Kat İrtifakı Müracaatları	: 102 Adet
-Tadilat Ruhsatı Müracaatları	: 29 Adet
-İşyeri Çalışma Ruhsatı Müracaatları	: 193 Adet
-Hakediş Müracaatları	: 419 Adet
-Onarım ve Güçlendirme Ruhsat Müracaatları	: 2 Adet
-Kaçak Yapı Şikayetleri	: 221 Adet
-İmar Planlarına İtiraz Müracaatları	: 850 Adet
-Mevzi İmar Planı Müracaatları	: 8 Adet
-İmar Plan Tadilatı Müracaatları	: 17 Adet
-Resmi Yazışmalar	: 2.179 Adet
- Diğer Müracaatlar	: 1.278 Adet
TOPLAM	: 7.143 ADET

Tanzim Edilen İnşaat Ruhsatları

- Yeni İnşaat Ruhsatı	: 173 ADET
-Onarım-Güçlendirme Ruhsatı	: 5 ADET
-Tadilat Ruhsatı	: 22 ADET
- Yenileme Ruhsatı	: 2 ADET
- İlave Kat Ruhsatı	: 5 ADET
- Avan Proje Ruhsatı	: 3 ADET
- İstinad Duvarı Ruhsatı	: -
TOPLAM	: 210 ADET

KAT İRTİFAKI : 89 ADET

MAHALLE-KÖY	ADET
BAĞLARBAŞI	: 3
BAHÇELİEVLER	: 9
FEVZİÇAKMAK	: 30
GAZİOSMANPAŞA	: 18
İSMETPAŞA	: 19
KAZIMKARABEKİR	: 43
MUSTAFAKEMALPAŞA	: 7
RÜSTEMPAŞA	: 12
SÜLEYMANBEY	: 11
HACİMEHMET	: 1
ELMALIK	: 2
ESADİYE	: 1
KAZİMİYE	: 1
KİRAZLI	: 4
KURTKÖY	: 1
SAMANLI	: 10
SAFRAN	: 6
SUGÖREN	: 2
SOĞUCAK	: 3

Tanzim Edilen İskan Ruhsatları

-Yapının Tamamına Verilen	: 128 ADET (1692 Bağımsız Bölüm)
-Yapının Biten Kısımına Verilen	: 110 ADET (161 Bağımsız Bölüm)
-Onarım – Güçlendirmeden Verilen	: 25 ADET (50 Bağımsız Bölüm)
-Tadilat	: 19 ADET (90 Bağımsız Bölüm)
-İlave	: 1 ADET (5 Bağımsız Bölüm)
TOPLAM	: 283 ADET (1998 Bağımsız Bölüm)

MAHALLE-KÖY	ADET
SAMANLI	19
GAZİOSMANPAŞA	10
FEVZİÇAKMAK	20
BAĞLARBAŞI	9
BAHÇELİEVER	37
SÜLEYMANBEY	8

RÜSTEMPAŞA	7
HACİMEHMET	15
KİRAZLI	90
SAFRAN	1
KAZİMİYE	20
ELMALIK	5
KAZIMKARABEKİR	27
SOĞUCAK	2
ESADİYE	3
M.K.PAŞA	4
İSMETPAŞA	9
SUGÖREN	9
TOPLAM	287

S.NO	İŞİN ADI	SÖZLEŞME BEDELİ (YTL)	BAŞLAMA TARİHİ	BITİŞ TARİHİ
1	Yalova Merkez, kuzeyde Çınarcık Yolu, doğuda Termal Yolu, güneyde Akköy Yolu, batıda Orman sınırı arasındaki alanı kapsayan yaklaşık 188 hektarlık bölgenin 1/5000 ölçekli Nazım İmar Planı ve 1/1000 ölçekli ilave+Revizyon Uygulama İmar Planlarının yapım işi.	155.000,00	22/09/2008	14/11/2008
2	Belediyemiz tarafından sosyal faaliyetlerde bulunmak üzere İstanbul Büyükşehir Belediyesinden satın alınmış olan İNKİLAP adlı yolcu vapurunun günümüz ihtiyaçlarını karşılayabilecek hale gelebilmesi amacıyla restorasyon tefriş, yerleşim projelerinin, hazırlanması işi	91.500,00	07/11/2008	05/01/2009

1.6.2.Planlama Servisi

İMAR DURUMU BELGESİ												
OCAK	ŞUBAT	MART	NİSAN	MAYIS	HAZİRAN	TEMMUZ	AĞUSTOS	EYLÜL	EKİM	KASIM	ARALIK	GENEL TOPLAM
37	32	45	36	32	33	31	22	29	23	22	20	372

32 Adet 1/1000 Ölçekli Uygulama İmar Planı Tadilatı
3 Adet 1/1000 Ölçekli Revizyon İmar Planı
2 Adet 1/1000 Ölçekli İlave İmar Planı
1 Adet 1/1000 Ölçekli Mevzii İmar Planı
2 Adet 1/25000 Ölçekli Çevre Düzeni Planı
75 Adet Meclise Havale Edilerek Görüşülen Ve Kararı Alınan Konular

İMAR UYGULAMALARI

1)Hacıme Mehmet Köyü , Pafta:G22C11A1B , Ada:447 , Parsel:1 sayılı taşınmaz ile bu taşınmazın doğu kısmında bulunan Açık Pazar alanı olarak planlanmış olan kısmın arsa ve arazi düzenlemesi.

2)Gaziosmanpaşa Mahallesi , Pafta:G22C11B2A , Ada:2578 , Parsel:1 sayılı taşınmazın kuzeyinde yer bulunan 06/02/2007 tarih ve 4/50 sayılı Belediye Meclisi kararı ile onaylanan revizyon imar planı ile park alanından konut alanına çevrilen alan üzerinde arsa ve arazi düzenlemesi.

3)Bağlarbaşı Mahallesi , Pafta:G221C06C4D , Ada:545 , Parsel:3 sayılı taşınmaz üzerinde Belediye Meclisinin almış olduğu 06/05/2008 tarih ve 12/186 sayılı kararı ile arsa ve arazi düzenlemesi.

4)Bağlarbaşı Mahallesi , Pafta:45 , Ada:346 , Parsel:175 , Ada:353 , Parsel:3 , 4 , 5 , 6 sayılı taşınmazlar ile 352 sayılı imar adasının batı kısmında bulunan ve otopark alanından ihdas edilecek olan kısım üzerinde Belediye Meclisinin almış olduğu karar doğrultusunda arsa ve arazi düzenlemesi.

5)Gaziosmanpaşa Mahallesi , Pafta:30PIC , Ada:653 , Parsel:5 sayılı taşınmaz üzerinde Belediye Meclisinin almış olduğu 06/11/2007 tarih ve 440 sayılı karar doğrultusunda arsa ve arazi düzenlemesi .

6)Gaziosmapaşa Mahallesi , Pafta:50 , Ada:198 , Parsel:2 , 4 , 5 sayılı taşınmazlar üzerinde Belediye Meclisinin almış olduğu 04/12/2007 tarih ve 35/473 sayılı kararı doğrultusunda arsa ve arazi düzenlemesi.

7)Bağlarbaşı Mahallesi , Pafta:G22C11A1C-2D-4B , Ada:821 , Parsel:2 , 3 , 4 ile Pafta:43 , Ada:119 , Parsel:1 sayılı taşınmazlar üzerinde Belediye Meclisinin almış olduğu 07/04/2008 tarih ve 9/121 sayılı kararı doğrultusunda arsa ve arazi düzenlemesi.

8)Soğucak Köyü , Pafta:G22c11d2c , Ada:107 , Parsel: 89, 90, 91, 92, 93, 99, 100, 101, 102, 103,106,107,108,235 sayılı taşınmazlar üzerinde Belediye Meclisinin almış olduğu 07.07.2008 tarih ve 17/220 sayılı kararı doğrultusunda yapılan arsa ve arazi düzenlemesi.

9) Gaziosmanpaşa Mah.Pafta:31PIId ,Ada:483 , Parsel:8 sayılı taşınmaz üzerinde Belediye Meclisinin almış olduğu 04/09/2008 tarih ve 27/339 sayılı kararı doğrultusunda arsa ve arazi düzenlemesi.

10) Soğucak Köyü , Pafta:G22c11d3 , Ada:184 , Parsel:1 , Ada:185 , Parsel:1,2,3 , Ada:186 Parsel:1,2 , Ada:187 Parsel:1 , Ada:188 , Parsel:1,2 Ada:189 Parsel:1,2 Ada:194 Parsel:1,2 Ada:191 Parsel:1,2,3,4 Ada:192 Parsel:1,2,3 Ada:193 Parsel:1 Ada:194 Parsel:1,2 sayılı taşınmazlar üzerinde Belediye Meclisinin almış olduğu 07.04.2008 tarih ve 2/120 sayılı kararı ile 3194 sayılı imar kanununun 18.maddesi gereğince arsa ve arazi düzenlemesi.

11)Bahçelievler mahallesi , Pafta:14 Ada:253 Parsel:9,14,15,16,17,18,19,20 sayılı taşınmazlar üzerinde Belediye Meclisinin almış olduğu 09/01/2008 tarih ve 3/35 sayılı kararı doğrultusunda arsa ve arazi düzenlemesi.

12)Gaziosmanpaşa mahallesi , Pafta:31PIIIa Ada:475 Parsel:7,10 sayılı taşınmazlar üzerinde Belediye meclisinin 04/06/2008 tarih ve 16/214 sayılı kararı doğrultusunda arsa ve arazi düzenlemesi.

SIRA NO	MAHALLESİ	PAFTA	ADA	PARSEL	RUHSAT TARİHİ	RUHSAT NO	YAPI SAHİBİ	HUS(MÜH)	KONTROL
1	Fevziçakmak	30PIA	1861	5	08.01.2008	2	Şenol ÇAPALI	Cemil SELÇUK	Levent Kasap
2	Soğucak	G22C2D2B	174	1	11.01.2008	3	Ayça İnş.Orman ve Su Ürünleri	Özgür TEZTÜRER	Levent Kasap
3	Bağlarbaşı		302	2	14.01.2008	4	Recep KARAYAVRU	Cemil SELÇUK	Levent Kasap
4	Kazım Karabekir	30ÖIB	1084	10	16.01.2008	5	Abdülrezzak BÜLBÜL	Ali KILINÇ	Levent Kasap
5	Kazım Karabekir	21	167	12	17.01.2008	6	Ömer DAĞ	Cemil SELÇUK	Levent Kasap
6	Fevziçakmak	31P4D	2856	20	17.01.2008	7	Zeki TAŞKÖMÜR	Cemil SELÇUK	Levent Kasap
7	Süleymanbey	6	57	41	21.01.2008	8	280 sayılı Tarım Kredi koop.	Cemil SELÇUK	Levent Kasap
8	Gaziosmanpaşa	30PIC	653	10	21.01.2008	9	Cafer RUPÇALI	Özgür TEZTÜRER	Levent Kasap
9	Gaziosmanpaşa	50	196	12	22.01.2008	10	Şirin DOYURAN	Osman NURİ DİKİCİ	Levent Kasap
10	Kazım Karabekir	31Ö4C	1140	19	301.01.2008	11	Mustafa TOPRAK	Cemil SELÇUK	Levent Kasap
11	Gaziosmanpaşa	50	207	2	31.01.2008	12	Mehmet Beşir vkAdem Kral	Cemil SELÇUK	Levent Kasap
12	Kirazlı	G222B4C	132	2	06.02.2008	13	Defne Gıda Ltd.Şti.	Cemil SELÇUK	Levent Kasap
13	Gaziosmanpaşa	G22A2B2	638	9	06.02.2008	14	Şevket KURTULUŞ	Ali KILINÇ	Levent Kasap
14	Bahçelievler	30ÖIB	2300	5	08.02.2008	15	Veysel YÜREKSEVEN	Orhan Veli DÖĞÜŞCÜ	Levent Kasap
15	Sugören	G22C22A1D	185	1	12.02.2008	16	Ruhide HOŞGÖR	Cemil SELÇUK	Levent Kasap
16	Kazım Karabekir	30Ö1B	1109	24	13.02.2008	17	Ali YILDIZ	Cemil SELÇUK	Levent Kasap
17	Bağlarbaşı	39	320	3	15.02.2008	19	Rıza SEVGİLİ	Orhan Veli DÖĞÜŞCÜ	Levent Kasap
18	Kirazlı	4		281	19.02.2008	20	Necati KARATAŞ	Cemil SELÇUK	Levent Kasap
19	Kazım Karabekir	31Ö4C	1135	15	22.02.2008	21	Adem KRAL	Cemil SELÇUK	Levent Kasap
20	Kazım Karabekir	21	176	5	27.02.2008	24	Tuncay IŞIK	Cemil SELÇUK	Levent Kasap
21	Kazım Karabekir	30Ö1C	2272	15	03.03.2008	26	Alaattin AKAR	Cemil SELÇUK	Levent Kasap
22	Mustafa Kemal Paşa	31P3D	76	59	27.03.2008	29	Zeliha İKİS	Cemil SELÇUK	Levent Kasap
23	İsmetpaşa mah.	31PIIID	469	11	04.04.2008	32	Mehmet Nuri ATAY	Özgür TEZTÜRER	Levent Kasap

24	Sugören	G22C22A1A	182	15	08.04.2008	33	Mehmet Şah DAĞOĞLU	Özgür TEZTÜNER	Levent Kasap
25	Safran	G22C2D1D	118	81	08.04.2008	35	Muharrem TURGUT	Cemil SELÇUK	Levent Kasap
26	İsmetpaşa mah.	31P3A	382	15	10.04.2008	36	Meteor Petrol	Özgür TEZTÜNER	Levent Kasap
27	Kazım Karabekir	G22C06D4D	2309	4	14.04.2008	38	Tesco Kipa	Özgür TEZTÜNER	Levent Kasap
28	Rüstempaşa	3	26	6	15.04.2008	39	Enver KORKMAZ	Cemil SELÇUK	Levent Kasap
29	Fevziçakmak	34	106	158	15.04.2008	40	Münevver ALTI	Fazıl ÖZYILDIRIM	Levent Kasap
30	İsmetpaşa mah.	30P2B	2577	22	15.04.2008	41	Ramazan SARIGÜN	Ali KILINÇ	Levent Kasap
31	Kirazlı	29PIA	102	3	15.04.2008	42	Tuğrul KARAASLAN	Özgür TEZTÜNER	Levent Kasap
32	Kirazlı	29Ö2B-2C	3016	3	15.04.2008	43	Tuğrul KARAASLAN	Özgür TEZTÜNER	Levent Kasap
33	Fevziçakmak	30P1B	1855	5	17.04.2008	44	Hikmetullah KABAY	Cemil SELÇUK	Levent Kasap
34	Süleymanbey	8	1106	2	28.04.2008	45	Tek Yapı Benzinlik Zeki ÖRNEK	Özgür TEZTÜNER	Levent Kasap
35	Kazım Karabekir	30Ö1B	1109	38	28.04.2008	46	Hikmet ÇELİK	Fazıl ÖZYILDIRIM	Levent Kasap
36	Kazım Karabekir	30Ö1B	1109	39	28.04.2008	47	Hikmet ÇELİK	Fazıl ÖZYILDIRIM	Levent Kasap
37	Fevziçakmak	30	102	5	29.04.2008	48	Ziya ARTAN	Cemil SELÇUK	Levent Kasap
38	İsmetpaşa mah.	31P3C-3D	427	6	05.05.2008	49	Razyan KOÇ	Cemil SELÇUK	Levent Kasap
39	İsmetpaşa mah.	30P2B	2575	11	05.05.2008	50	Zeki MORGİL	Ali KILINÇ	Levent Kasap
40	Mustafa Kemal Paşa	31P3D	2423	2	07.05.2008	51	Kurbani AKGÜL	Ali KILINÇ	Levent Kasap
41	İsmetpaşa mah.	31P3C	407	16	09.05.2008	53	Özgür Cem CAN	Özgür TEZTÜNER	Levent Kasap
42	Bağlarbaşı	30Ö2B	123	7	09.05.2008	54	Esme YILMAZ	Orhan Veli DÖĞÜŞCÜ	Levent Kasap
43	Gaziosmanpaşa	49	209	5	13.05.2008	55	MİLLİ EĞİTİM MÜD.	Cemil SELÇUK	Levent Kasap
44	İsmetpaşa mah.	31P3C	405	15	13.05.2008	56	Canip TAN	Cemil SELÇUK	Levent Kasap
45	Kazım Karabekir	31Ö4C	1120	8	15.05.2008	57	Necati GİRGİN	Özgür TEZTÜNER	Levent Kasap
46	Fevziçakmak	31	259	141	15.05.2008	58	Hatice DEMİRCİ	Cemil SELÇUK	Levent Kasap
47	Bahçelievler	18	7	12	21.05.2008	59	Tevfik ULUTÜRK	Cemil SELÇUK	Levent Kasap
48	Safran	G22C11A4C	113	27	21.05.2008	60	Mina-Sena SARAÇ	Orhan Veli DÖĞÜŞCÜ	Levent Kasap

49	Fevziçakmak	31PIVD	2216	6	27.05.2008	61	Nurten TAŞPINAR	Fazıl ÖZYILDIRIM	Levent Kasap
50	Kazım KaraBEKİR	30Ö2A	1168	5	28.05.2008	62	Ömer PEHLİVAN	Özgür TEZTÜNER	Levent Kasap
51	Bahçelievler	30Ö3D	460	4	02.06.2008	63	Sena FENERCİ	Cemil SELÇUK	Levent Kasap
52	Kazım KaraBEKİR	21	176	1	03.06.2008	64	Şeymus Çetin MUNGAN	Cemil SELÇUK	Levent Kasap
53	İsmetpaşa	31	2496	3	05.06.2008	67	Ahmet GÖK	Ali KILINÇ	Levent Kasap
54	Kazım Karabekir	21	163	15	06.06.2008	69	Mehmet Said GÜMÜŞ	Cemil SELÇUK	Levent Kasap
55	Bağlarbaşı	G22C11A2A	517	3	09.06.2008	72	Bedrak KÜÇÜKKARGA	Cemil SELÇUK	Levent Kasap
56	Samanlı	G22D15B1D	133	6	09.06.2008	73	Teoman NURAL	Fazıl ÖZYILDIRIM	Levent Kasap
57	Bahçelievler	17	380	100	11.06.2008	76	Bilgiç Müh.Ltd.Şti.	Özgür TEZTÜNER	Levent Kasap
58	İsmetpaşa	31P3D	487	29	12.06.2008	77	Mehmet Ali AYAZ	Fazıl ÖZYILDIRIM	Levent Kasap
59	Mustafa Kemal Paşa	30PIC	2452	16	12.06.2008	78	Emetullah ÜNALDI	Cemil SELÇUK	Levent Kasap
60	Fevziçakmak	30P1A-1D	106	322	16.06.2008	79	Burhan ÇAVUŞOĞLU	Cemil SELÇUK	Levent Kasap
61	Kazım Karabekir	G22C06C4C	607	2	16.06.2008	80	Sinan YILDIRIM	Cemil SELÇUK	Levent Kasap
62	Bağlarbaşı	G22C11A1C	702	4	18.06.2008	82	Remzi ÖZCAN	Cemil SELÇUK	Levent Kasap
63	Fevziçakmak	31P4D	2842	15	18.06.2008	83	Osman Hayri UYBADIN	Fazıl ÖZYILDIRIM	Levent Kasap
64	Fevziçakmak	31P4D	2842	16	18.06.2008	84	Osman Hayri UYBADIN	Fazıl ÖZYILDIRIM	Levent Kasap
65	Fevziçakmak	30	265	136	19.06.2008	85	Sevil ÖZEN	Cemil SELÇUK	Levent Kasap
66	Fevziçakmak	31P4D	2855	18	13.06.2008	87	Vahdettin ALTIN	Orhan Veli DÖĞÜŞCÜ	Levent Kasap
67	Bağlarbaşı	30PIA	2877	3	25.06.2008	89	Hayrullah ARGUN	Fazıl ÖZYILDIRIM	Levent Kasap
68	Gaziosmanpaşa	31P4C	622	10	26.06.2008	90	Zeynun AK	Özgür TEZTÜNER	Levent Kasap
69	Mustafa Kemal Paşa	30P1C	2468	12	27.06.2008	91	Muhammet İLİTLİ	Özgür TEZTÜNER	Levent Kasap
70	Kazım Karabekir	21	19	2	27.06.2008	92	Ayhan ONARAN	Özgür TEZTÜNER	Levent Kasap
71	Samanlı		3084	2		93	Murat KAYGISIZ	Fazıl ÖZYILDIRIM	
72	Kurtköy	1		65	03.07.2008	94	Berrin EMEÇ	Burçin TANGÜREK	Levent Kasap

73	Kazım Karabekir	30Ö1B	1118	1	04.07.2008	95	Nebahat UĞURLU	Orhan Veli DÖĞÜŞCÜ	Levent Kasap
74	Samanlı	G22D15B1D	433	4	04.07.2008	96	Kıfayet BALMUM	Cemil SELÇUK	Levent Kasap
75	Safran	G22C2D1A	179	11	04.07.2008	97	Münire SAĞLIK	Cemil SELÇUK	Levent Kasap
76	Kazım Karabekir	31Ö4C	1116	28	04.07.2008	98	Tabia Emlak Tic.Ltd.Şti.	Cemil SELÇUK	Levent Kasap
77	Safran	G22C11D4B	119	17	07.07.2008	99	Kamil GÖZNE	Orhan Veli DÖĞÜŞCÜ	Levent Kasap
78	Bağlarbaşı	38	1284	41	08.07.2008	100	Mürsel PUSAL	Fazıl ÖZYILDIRIM	Levent Kasap
79	Samanlı	G22D15B1D	112	10	10.07.2008	102	Burhan SÖNMEZ	Burçin TANGÜREK	Levent Kasap
80	Fevziçakmak	29	99	40	10.07.2008	103	YALOVA TASARIM	Orhan Veli DÖĞÜŞCÜ	Levent Kasap
81	Samanlı	6/2		725	10.07.2008	105	Hasan ÖZKAN	Cemil SELÇUK	Levent Kasap
82	Bahçelievler	17	380	100	15.07.2008	106	Bilgiç Müh.Ltd.Şti.	Özgür TEZTÜRER	Levent Kasap
83	Bahçelievler	12	338	25	15.07.2008	107	Hüenalp SABİT	Özgür TEZTÜRER	Levent Kasap
84	Kazım Karabekir	30Ö2A	2312	5	16.07.2008	108	Ali ÖZDEMİR	Rahmi DERELİ	Levent Kasap
85	Fevziçakmak	30PIA	1905	5	22.07.2008	111	Abdurrahman AYDINKAYA	Cemil SELÇUK	Levent Kasap
86	Bağlarbaşı	G22C11A2A2D	791	13	29.07.2008	112	Kadem BİLGİN	Cemil SELÇUK	Levent Kasap
87	Kazimiye	G22C12A4A	146	5	29.07.2008	113	Hatice ŞAHİN	Cemil SELÇUK	Levent Kasap
88	Fevziçakmak	31Ö3C	110	32	14.08.2008	116	Hayrense KUM	Orhan Veli DÖĞÜŞCÜ	Levent Kasap
89	İsmetpaşa	31P3D	479	12	15.08.2008	117	Suat POYRAZ	Cemil SELÇUK	Levent Kasap
90	Bağlarbaşı	30ÖIIIB	2923	2	18.08.2008	118	Özgür ŞİMŞEK	Fazıl ÖZYILDIRIM	Levent Kasap
91	Gaziosmanpaşa	51	89	20	18.08.2008	119	Salim KARA	Cemil SELÇUK	Levent Kasap
92	Kazım Karabekir	30ÖIIIA	533	8	18.08.2008	120	Servet AKÇAY	Orhan Veli DÖĞÜŞCÜ	Levent Kasap
93	Mustafa Kemal Paşa	30PIB	2445	1	20.08.2008	121	Fikriye YALÇIN	Orhan Veli DÖĞÜŞCÜ	Levent Kasap
94	Rüstempaşa	4	28	6	20.08.2008	122	Şefik ÇALIŞKAN	Ali KILINÇ	Levent Kasap
95	İsmetpaşa	31P3D	469	3	22.08.2008	122	Mehmet Nuri ATAY	Cemil SELÇUK	Levent Kasap
96	Süleymanbey	6	56	4	22.08.2008	123	İlhan BAŞKAN	Cemil SELÇUK	Levent Kasap
97	Samanlı	30Ö2D	3085	6	25.08.2008	124	Zeliha ALPASLAN	Burçin TANGÜREK	Levent Kasap

98	Rüstempaşa	1	40	59	27.08.2008	125	Yaşar ŞAHİN	Orhan Veli DÖĞÜŞCÜ	Levent Kasap
99	İsmetpaşa	31P3C	407	5	27.08.2008	126	İsmail YÖN ve Hissedar.	Cemil SELÇUK	Levent Kasap
100	Samanlı	17		382	27.08.2008	127	Secarettin AHMETHAN	Cemil SELÇUK	Levent Kasap
101	Hacımehmet	G22D15C2D	123	1	27.08.2008	130	Yeşim Nuriye Özenli BAYRAKTAR	Orhan Veli DÖĞÜŞCÜ	Levent Kasap
102	Safran	G22C2A4C	112	7	05.09.2008	132	İbrahim KILIÇTAŞ	Cemil SELÇUK	Levent Kasap
103	Kazım Karabekir	31Ö4C	1116	26	05.09.2008	133	Turker OZAN	Cemil SELÇUK	Levent Kasap
104	Fevziçakmak	29	99	76	05.09.2008	134	Yıldız MADARALI	Ali KILINÇ	Levent Kasap
105	Rüstempaşa	2	262	84	05.09.2008	135	Mustafa KÖZ	Cemil SELÇUK	Levent Kasap
106	Bağlarbaşı	30Ö3B	2861	15	05.09.2008	135	Nurettin SÖNMEZ	Cemil SELÇUK	Levent Kasap
107	Kazım Karabekir	20	148	3	05.09.2008	136	Atıf ÇORUH	Orhan Veli DÖĞÜŞCÜ	Levent Kasap
108						137			Levent Kasap
109	Süleymanbey	6	43	60	08.09.2008	138	Fehmi ÖNCÜ	Cemil SELÇUK	Levent Kasap
110	Fevziçakmak	30P1B	1837	5	12.09.2008	139	Mustafa TAŞ	Özgür TEZTÜRER	Levent Kasap
111	Bağlarbaşı	G22C11A2C	2918	6	12.09.2008	140	Namık Kemal ÖZTÜRK	Fazıl ÖZYILDIRIM	Levent Kasap
112	Bahçelievler	17	373	94	15.09.2008	141	Muhittin NAYMAN	Burçin TANGÜREK	Levent Kasap
113	Bahçelievler	11	310	16	15.09.2008	142	Ercan GÜRER	Özgür TEZTÜRER	Levent Kasap
114	Samanlı	G22D15B1A	102	6	15.09.2008	143	Turan ÖZ	Fazıl ÖZYILDIRIM	Levent Kasap
115	Gaziosmanpaşa	51	89	2	15.09.2008	144	Muhittin AYDIN	Ali KILINÇ	Levent Kasap
116	Süleymanbey	8	321	222	25.09.2008	146	Hikmet YALÇINKAYA	Cemil SELÇUK	Levent Kasap
117	İsmetpaşa	31P3D	76	55	25.09.2008	147	Seyfi SAĞDIÇ	Ali KILINÇ	Levent Kasap
118	Safran	11	158	8	25.09.2008	148	Süleyman GÜLNAR	Burçin TANGÜREK	Levent Kasap
119	Gaziosmanpaşa	30P1B	2909	1	26.09.2008	149	Kadir KARTAL	Ali KILINÇ	Levent Kasap
120	Kazım Karabekir	31Ö4C	1140	12	26.09.2008	150	Adem MENGÜVERDİ	Rahmi DERELİ	Levent Kasap
121	Kazım Karabekir	31Ö4C	1138	6	26.09.2008	151	Tosun MENGÜVERDİ	Aykut SÜRÜCÜ	Levent Kasap
122	Kazım Karabekir	31Ö4C	1138	5	26.09.2008	152	Tosun MENGÜVERDİ	Rahmi DERELİ	Levent Kasap

123	Fevziçakmak	31ÖIIC	2937	4	26.09.2008	153	Hasan Hüseyin ÜREKLİ	Fazıl ÖZYILDIRIM	Levent Kasap
124	Gaziosmanpaşa	31P1B	622	9	10.10.2008	155	Suna SAATLİ	Ali KILINÇ	Levent Kasap
125	Fevziçakmak	30PIB	1843	7	10.10.2008	156	Bebek Yusuf KARABULUT	Orhan Veli DÖĞÜŞCÜ	Levent Kasap
126	Fevziçakmak	30PIA	1877	7	10.10.2008	157	Mehmet Can ÖNEN	Özgür TEZTÜNER	Levent Kasap
127	Fevziçakmak	30P4A	1924	5	16.10.2008	158	Hüccetin ACAR	Özgür TEZTÜNER	Levent Kasap
128	Elmalık	9		1001	16.10.2008	159	Burhan KAR	Özgür TEZTÜNER	Levent Kasap
129	Süleymanbey	6	57	35	17.10.2008	160	Mustafa SARUHAN	Fazıl ÖZYILDIRIM	Levent Kasap
130	Soğucak	G22C11D1B	103	17	20.10.2008	161	Zühtü KARAHASAN	Özgür TEZTÜNER	Levent Kasap
131	Fevziçakmak	31P4D	2663	4	21.10.2008	163	Mevlüt ÖZALP	Fazıl ÖZYILDIRIM	Levent Kasap
132	Kazım Karabekir	21	167	4	21.10.2008	164	Ercan AYGÜN	Cemil SELÇUK	Levent Kasap
133	Bağlarbaşı	G22C11A1C	821	5	22.10.2008	166	Ferhat GÜREL	Cihan ALTUNBAŞ	Levent Kasap
134	Samanlı	G22D15B1C	108	12	24.10.2008	167	Yakup Bilgin KOÇAL	Rahmi DERELİ	Levent Kasap
135	Bağlarbaşı	39	285	16	24.10.2008	168	Hikmet YALÇINKAYA	Cemil SELÇUK	Levent Kasap
136	Kazım Karabekir	30ÖIB	1123	3	27.10.2008	169	Necmettin DEMİRHAN	Burçin TANGÜREK	Levent Kasap
137	Kirazlı	29PIA	106	892	27.10.2008	170	Kazım DEMİRTAŞ	Orhan Veli DÖĞÜŞCÜ	Levent Kasap
138	Gaziosmanpaşa	49	212	3	03.11.2008	171	Ziya ARTAN	Cemil SELÇUK	Levent Kasap
139	Fevziçakmak	29	99	68	31.10.2008	172	Alaattin KOZAN	Ali KILINÇ	Levent Kasap
140	Fevziçakmak	30P1B	1856	3	10.11.2008	175	Ufuk ÇALIŞKAN	Ali KILINÇ	Levent Kasap
141	Kazım Karabekir	30Ö2A	1169	2	10.11.2008	176	Meral TOPAL	Fazıl ÖZYILDIRIM	Levent Kasap
142	Bağlarbaşı	39	320	185	11.11.2008	177	Şehfe KOCATEPE	Aykut SÜRÜCÜ	Levent Kasap
143	Kazım Karabekir	31Ö4C	1140	20	11.11.2008	178	Cemafer ŞAŞI	Ali KILINÇ	Levent Kasap
144	Gaziosmanpaşa	G22C11B1B	661	10	12.11.2008	179	Rüstem ŞENOĞLU	Rahmi DERELİ	Levent Kasap
145	İsmetpaşa	31PIIIC	418	6	13.11.2008	180	Faik Yaşar CANCA	Fazıl ÖZYILDIRIM	Levent Kasap
146	Samanlı	G22D15B1D	435	1	14.11.2008	181	Haşim ÖZKAN	Cemil SELÇUK	Levent Kasap
147	Fevziçakmak	30	265	138	17.11.2008	182	Emin FENERCİ	Cemil SELÇUK	Levent Kasap

148	Mustafa Kemal Paşa	30PIB	2444	5	19.11.2008	183	Şerife ÖZGÜR	Cemil SELÇUK	Levent Kasap
149	Süleymanbey	6	57	41	20.11.2008	184	Tarım Kredi Kooperatifi	Cemil SELÇUK	Levent Kasap
150	Gaziosmanpaşa	31P4C	622	11	21.11.2008	185	Alaattin AKTAN	Burçin TANGÜREK	Levent Kasap
151	Fevziçakmak	30	101	44	25.11.2008	186	Ahmet POYRAZ	Osman NURİ DİKİCİ	Levent Kasap
152	Fevziçakmak		101	43	25.11.2008	187	Hasan POYRAZ	Osman NURİ DİKİCİ	Levent Kasap
153	Gaziosmanpaşa	51	91	9	27.11.2008	188	Süreyya SEZEN	Ali KILINÇ	Levent Kasap
154	İsmetpaşa	31PIIID-IIC	419	7	27.11.2008	190	Kemal-Esma ÖREN	Cemil SELÇUK	Levent Kasap
155	Kazım Karabekir	30Ö4B	1323	7	01.12.2008	191	Mehmet ARNAVUT	Cemil SELÇUK	Levent Kasap
156	Soğucak	G22C11A3C	180	4	04.12.2008	192	Yalova Teknik Aliminyum	Cemil SELÇUK	Levent Kasap
157	Gaziosmanpaşa	51	91	3	05.12.2008	193	Kenan KAYAR	Aykut SÜRÜCÜ	Levent Kasap
158	Gaziosmanpaşa	48	86	3	19.12.2008	194	Kadir KAYAR	Cemil SELÇUK	Levent Kasap
159	Kazım Karabekir	30Ö2A	1170	4	19.12.2008	195	Fadıl DANGAÇ	Burçin TANGÜREK	Levent Kasap
160	İsmetpaşa	31P4C	468	12	19.12.2008	196	Cemil FENERCİ	Burçin TANGÜREK	Levent Kasap
161	Bağlarbaşı	G22C11A2B	496	12	24.12.2008	199	Mehmet Celal ÖZ	Özgür TEZTÜRER	Levent Kasap
162	Kazım Karabekir	30Ö1C	1288	3	25.12.2008	200	İsmail ÇİÇEK	Fazıl ÖZYILDIRIM	Levent Kasap
163	İsmetpaşa	30P2B	2577	18	26.12.2008	201	Ülkü TOKAY	Özgür TEZTÜRER	Levent Kasap
164	Bağlarbaşı	39	320	99	26.12.2008	202	Fahrettin ÖZYER	Cemil SELÇUK	Levent Kasap
165	Kazım Karabekir	31Ö4C	1141	9	29.12.2008	205	Cemal Açış	Osman NURİ DİKİCİ	Levent Kasap
166	Gaziosmanpaşa	30P4A	679	9	29.12.2008	206	Salih Bahadır DÜNER	Burçin TANGÜREK	Levent Kasap
167	Kazım Karabekir	30Ö1C	1303	6	29.12.2008	207	Yeter ÇOŞKUN	Cemil SELÇUK	Levent Kasap
168	Bahçelievler	30Ö3D	462	4	30.12.2008	208	Muhsin YAŞAR	Cemil SELÇUK	Levent Kasap
169	İsmetpaşa	53	2504	16	30.12.2008	209	Ali GÖKMEN	Cemil SELÇUK	Levent Kasap
170	Samanlı	11/2	3001	1	30.12.2008	210	Lova Tur.inş.	Cemil SELÇUK	Levent Kasap

2008 YILI DEĞİŞİKLİK DOSYALARI

	Mahalle/ Köy	Pafta	Ada	Parsel	İşlemin Cinsi	Malik	Encümen	
							No	Tarih
1	Hacı Mehmet	30ÖIIIA	711	3	İfraz	Hayrünisa ÜSTEL	515	18.06.2008
2	Hacı Mehmet	30ÖIIIA	539	6	Tevhid-İfraz	Osman KALAYCI	427	21.05.2008
3	Bahçelievler	21	19	62-58	İhdas-Tevhid	Kemal SİLGAN	516	18.06.2008
4	Bahçelievler	27	360	235	Yola Terk	Ahmet Yeta TELATAR	342	30.04.2008
5	Bahçelievler	30ÖIIA-31ÖIIID	446	3	İfraz	Fikriye KOÇBİLEK	304	16.04.2008
6	Bahçelievler	G22CO6D3D	438	5-7-8	Tevhid	Yalova BELEDİYESİ	192	12.03.2008
7	Bahçelievler	12	338	25	Yola Terk	Hünalp SABİT	165	05.03.2008
8	Bahçelievler	14	230-235	1-9-14	Yoldan İhdas	Yalova BELEDİYESİ	6	02.01.2008
9	Gaziosmanpaşa	31PIIIA-B	424	5-6	Tevhid-İfraz	Halil ÖZTÜRK	468	04.06.2008
10	Gaziosmanpaşa	51	89	20	Yola Terk	Salim KARA	428	21.05.2008
11	Gaziosmanpaşa	49	209	5	Yola Terk	Milli Eğitim Müdürlüğü	195	12.03.2008
12	Gaziosmanpaşa	30PIIB	2577	11-16	Tevhid-İfraz	Ramazan SARIGÜN	194	12.03.2008
13	Gaziosmanpaşa	49	204	2	İhdas-Tevhid	Yalova BELEDİYESİ	136	18.02.2008
14	Bağlarbaşı	30Ö3C	693	5	İfraz	Yalova BELEDİYESİ	327	22.04.2008
15	Bağlarbaşı	30ÖIIc-İld-IIIa-IIIb	584	7	İfraz	Mehmet Şükrü SARAÇ	496	04.06.2008
16	Bağlarbaşı	G22C11A2C-2D	832..838	3-1-1	İfraz	İsmail AYDIN	490	11.06.2008
17	Bağlarbaşı	47	244	18-19	Yola Terk- Tevhid	Mehmet Sena KARASU	426	21.05.2008
18	Bağlarbaşı	39	114	23-24	Tevhid	Kemal SULKU	375	14.05.2008
19	Samanlı	30Ö2A	3080	10	İfraz	Erbaylar Ltd.Şti.	453	28.05.2008
20	Samanlı	G22D15B1D	105	3,4.....12	İfraz	Gülsüm OZAN	425	21.05.2008
21	Samanlı	14		352	Yola Terk -İfraz	Necat KORKMAZ	338	30.04.2008
22	Samanlı	G22D15B1C-1D	108	2-3-4-5	Yola Terk -İfraz	Yakup Bilgin KOÇAL	301	16.04.2008
23	Samanlı	G22D15B4A	146	1	İfraz	Ekrem YILMAZ	264	02.04.2008
24	Safran	G22D15C3D	144	3	Yola Parka Terk İfraz	Cennet Yayla Arsa Konut	153	27.02.2008
25	Kirazlı	29PIA		A	İhdas	Sanatkarlar Yapı Koop.	244	26.03.2008
26	Kirazlı	29ÖIIB		A	İhdas	Sanatkarlar Yapı Koop.	245	26.03.2008

27	Kirazlı	29PIA		A	İhdas	Sanatkarlar Yapı Koop.	243	26.03.2008
28	Kazimiye	29R-IA		738	İfraz	Aydın ÖZTÜRK	514	18.06.2008
29	Elmalık	22		897	İfraz	Emine SERT	339	30.04.2008
30	Elmalık	G22C12D1C	132	1	İfraz	Dursun ÇAĞLAĞAN	299	16.04.2008
31	Elmalık	G22C12D1B	133	1	İfraz	Murat AKKAYA	193	12.03.2008
32	Fevziçakmak	30	101	45	Yol Terki	Şah İsmail VURAL	491	11.06.2008
33	Fevziçakmak	34	106	183	İmar Uyg.	Faik Emre KADISOYU	465	04.06.2008
34	Fevziçakmak	30PIA	1905	5	Yola Terk	Abdurrahman AYDINKAYA	265	02.04.2008
35	Fevziçakmak	37	108	52	İfraz	Sevim MERİÇ	156	27.02.2008
36	Fevziçakmak	37	108	31	İfraz	Sevim MERİÇ	154	27.02.2008
37	Rüstempaşa	1	40	7-58	Tevhid	Yaşar ŞAHİN	451	28.05.2008
38	Rüstempaşa	2	261	39	İfraz	Abdulahit FANİ	340	30.04.2008
39	Rüstempaşa	1	40	8-35	İhdas-Tevhid	Yaşar ŞAHİN	300	16.04.2008
40	Bağlarbaşı	38	189	1	Kamulaştırma	Ahmet UÇAR	460	04.06.2008
41	Bağlarbaşı	30ÖIIC	2023	1	Yola Terk	Yalova BELEDİYESİ	452	28.05.2008
42	Bağlarbaşı	46	123	5	Kamulaştırma	Şaban ÇAKIR	130	18.02.2008
43	Bağlarbaşı	46	123	10	Kamulaştırma	Abdullah ZENGİN	211	19.03.2008
44	Bağlarbaşı	46	123	6	Kamulaştırma	Mihriban ALIOĞLU	65	30.01.2008
45	Bağlarbaşı	46	123	2	Kamulaştırma	Behlül BİÇER	107	13.02.2008
46	Bağlarbaşı	46	123	3	Kamulaştırma	Mehmet Zeki KAYA	30	16.01.2008
47	Bağlarbaşı	46	123	4	Kamulaştırma	Alaattin KILIÇ	108	13.02.2008

2008 YILI DEĞİŞİKLİK DOSYALARI

	Mahalle/ Köy	Pafta	Ada	Parsel	İşlemin Cinsi	Tarih
1	Bağlarbaşı	45	346	175	İmar Uyg.	07.08.2008
2	Soğucak	G22C11D3	184..194	Muhtelif	İmar Uyg.	10.09.2008
3	Bahçelievler	G22C11A1B	447	1	İmar Uyg.	25.08.2008
4	Gaziosmanpaşa	53	2420-487		Dereden İhdas	11.11.2008
5	Gaziosmanpaşa	30PIB	630		Dereden İhdas	03.11.2008
6	Hacımehmet	30ÖIIa	711	3	İfraz	09.07.2008
7	Fevziçakmak	34	106	183	İmar Uyg.	15.07.2008
8	Bahçelievler	21	19	62	İhdas	09.07.2008
9	Gaziosmanpaşa	31PIIIA-B	424	5-6	Tevhid-İfraz	09.07.2008
10	Bağlarbaşı	G22C11A2C	243	187-188-189	Tevhid-İfraz	17.09.2008
11	Bağlarbaşı	30ÖIIC	584	7	İfraz	09.07.2008
12	Bağlarbaşı	G22C11A2C-2D	832	3	İmar Uyg.	07.07.2008
13	Soğucak	G22C11D2	101-102	1,2,8,9,15,18	İmar Uyg.	04.07.2008
14	Fevziçakmak	30	265	114	İhdas - Tevhid	15.07.2008
15	Bağlarbaşı	46	289	65	Kamulaştırma	17.12.2008
16	Gaziosmanpaşa		2467	3	İfraz	20.10.2008
17	Gaziosmanpaşa		1292	7	İfraz	22.10.2008
18	Süleymanney	8	325	19	Yola Terk	15.10.2008

19	Soğucak	G22C11A3	198	1	İfraz	22.09.2008
20	Elmalık	22		897	İfraz	09.07.2008
21	Kazimiye	29R-IA		738	İfraz	07.07.2008
22	Bağlarbaşı	46	289	68	Kamulaştırma	03.11.2008
23	Bağlarbaşı	46	270	48	Kamulaştırma	17.11.2008
24	Soğucak	G22C11D2C	107	Muhtelif	İmar Uyg.	04.10.2008
25	Bağlarbaşı	46	123	14	Kamulaştırma	11.08.2008
26	Bağlarbaşı	30ÖIIC	2023	1	Kamulaştırma	11.08.2008
27	Bağlarbaşı	46	123	13	Kamulaştırma	11.08.2008
28	Gaziosmanpaşa	Mandırasırtı Mevki			İmar Uyg.	01.12.2008

Kaçak Yapı

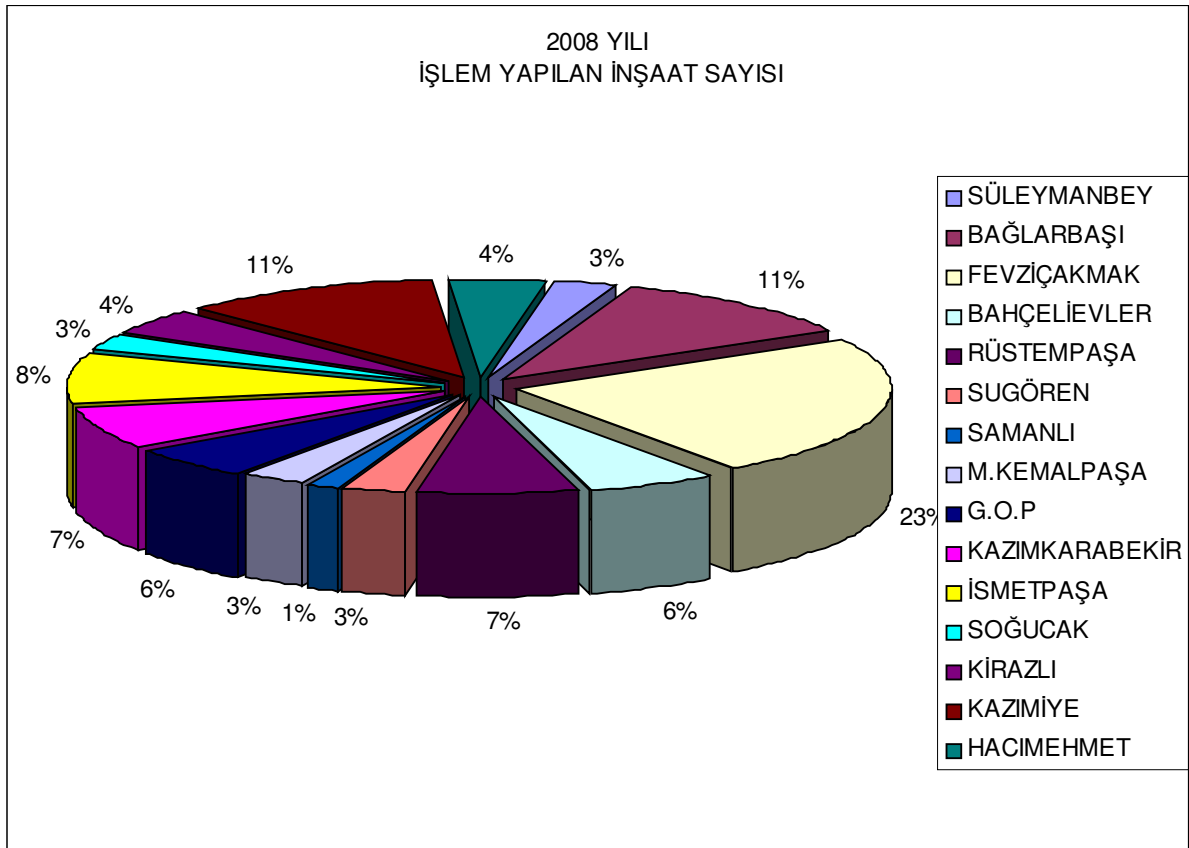

MAHALLE	İŞLEM YAPILAN İNŞAAT SAYISI
SÜLEYMANBEY	2
BAĞLARBAŞI	8
FEVZİÇAKMAK	17
BAHÇELİEVLER	4
RÜSTEMPAŞA	5
SUGÖREN	2
SAMANLI	1
M.KEMALPAŞA	2
G.O.P	4
KAZIMKARABEKİR	5
İSMETPAŞA	6
SOĞUCAK	2
KİRAZLI	3
KAZIMIYE	8
HACIMEHMET	3
TOPLAM	72

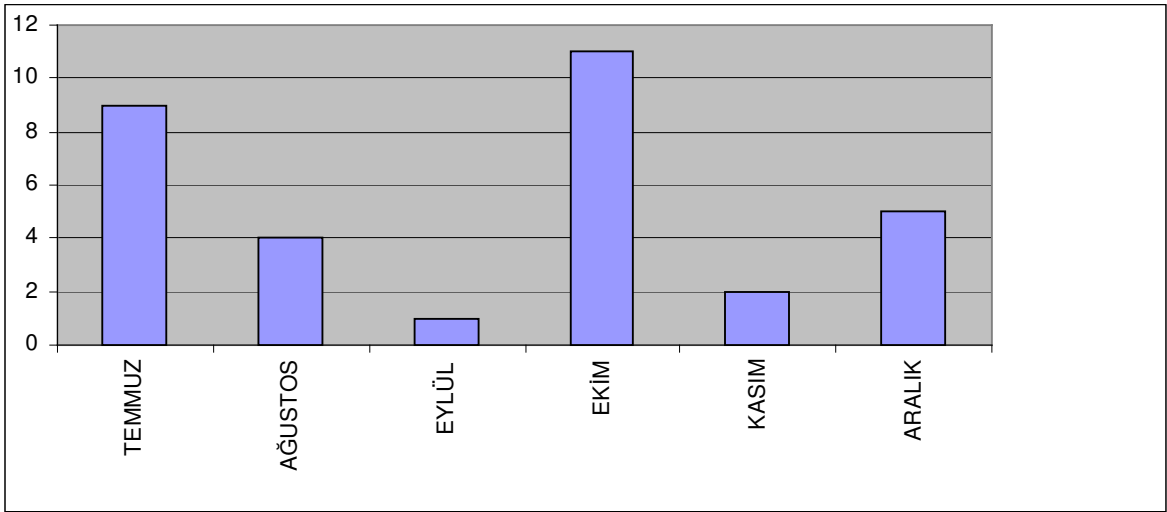

	İŞLEM YAPILAN İNŞAAT SAYISI
TEMMUZ	9
AĞUSTOS	4
EYLÜL	1
EKİM	11
KASIM	2
ARALIK	5
TOPLAM	32

ENCÜMEN KARARI ALINAN İNŞAAT SAYISI	İŞLEM BAŞLATILAN İNŞAAT SAYISI	İMARA UYGUN HALE GETİRİLEN İNŞAAT SAYISI
31	72	16

KAÇAK YAPI İSTATİSTİKLERİ

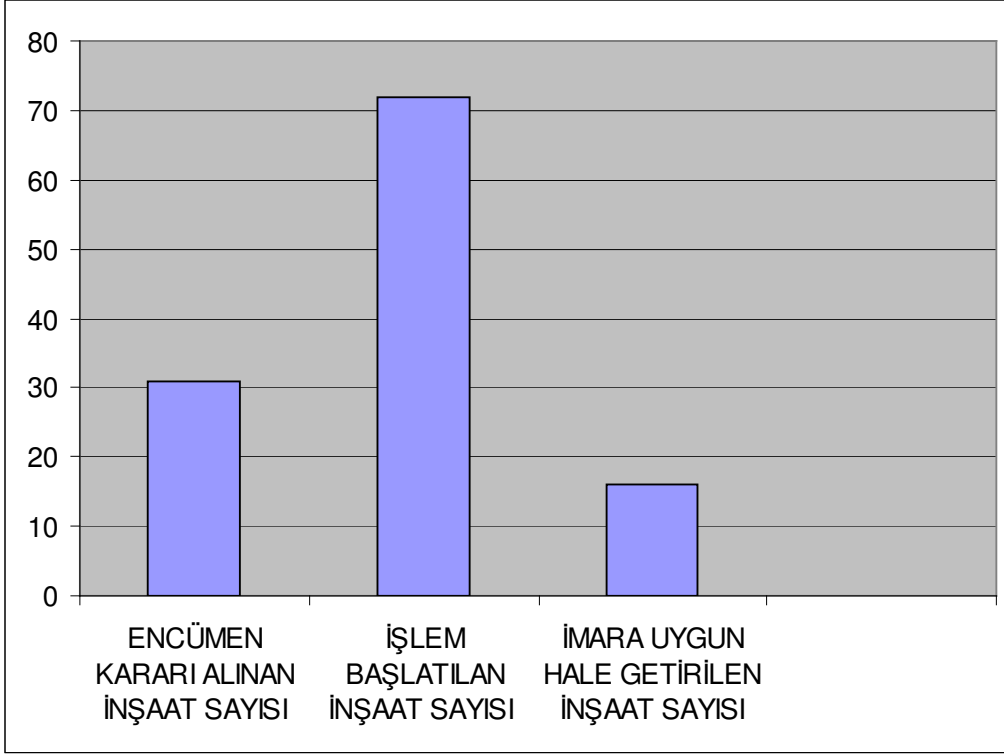

1.6.3. Emlak İstimlak Servisi

2981 SAYILI KANUN GEREĞİNCE YAPILAN SATIŞ İŞLEMİ

İlimiz Gaziosmanpaşa Mahallesi pafta 30P.IIa, ada 231, parsel 38 sayılı taşınmaz maldaki 12170/80320 hissemiz 3.607,20 YTL bedel ile Ali Rıza TEKİN Varislerine satılmıştır.

İlimiz Gaziosmanpaşa Mahallesi pafta 31P.IIIId, ada 2420, parsel 3 sayılı taşınmaz maldaki 19989/58200 hissemiz 10.721,00 YTL bedel ile Nejat SARIKAYA' ya satılmıştır.

İlimiz Gaziosmanpaşa Mahallesi pafta 31P.IIIId, ada 2436, parsel 3 sayılı taşınmaz maldaki 758/2400 hissemiz 15.100,00 YTL bedel ile Havva ERGÜNEŞ' e satılmıştır.

İlimiz Gaziosmanpaşa Mahallesi pafta 30P.IIb, ada 2445, parsel 4 sayılı taşınmaz maldaki 29150/74059 hissemiz 15.100,00 YTL bedel ile Fehime GÜL Varislerine satılmıştır.

İlimiz Gaziosmanpaşa Mahallesi pafta 31P.IIIId, ada 2500, parsel 1 sayılı taşınmaz maldaki 15580/36240 hissemiz 5.535,00 YTL bedel ile Salim MERİÇ' e satılmıştır.

İlimiz Gaziosmanpaşa Mahallesi pafta 31P.IIIId, ada 2508, parsel 8 sayılı taşınmaz maldaki 304/912 hissemiz 19.400,00 YTL bedel ile Selim GÜNER' e satılmıştır.

İlimiz Gaziosmanpaşa Mahallesi pafta 30P.IIa, ada 2512, parsel 8 sayılı taşınmaz maldaki 30400/70720 hissemiz 10.800,00 YTL bedel ile Şaban – Mehmet – Recep ve Ramazan KARAKAŞ' a satılmıştır.

İlimiz Gaziosmanpaşa Mahallesi pafta 30P.Ib, ada 2517, parsel 5 sayılı taşınmaz maldaki 9500/34286 hissemiz 3.375,00 YTL bedel ile Lütfiye ve Mahmut ÇELİKDEMİR' e satılmıştır.

İlimiz Gaziosmanpaşa Mahallesi pafta 30P.IId, ada 2570, parsel 2 sayılı taşınmaz maldaki 329/7000 hissemiz 1.468,00 YTL bedel ile Ali KOÇAK Varislerine satılmıştır.

3194 SAYILI İMAR KANUNUNUN 17. MADDESİ GEREĞİNCE YAPILAN SATIŞ İŞLEMİ

İlimiz Gaziosmanpaşa Mahallesi pafta 30.P.IIa, ada 231, parsel 37 sayılı 368.70 m² yüzölçümlü taşınmaz mal üzerindeki Belediyemize ait 50.10 m² hissemiz, Belediye Meclisinin 06/02/2004 tarih, 13 sayılı kararı doğrultusunda, Belediye Encümenin 13/11/2008 tarih, 849 sayılı kararı ile 39,00 YTL' sı üzerinden 1.953,90 YTL bedel ile Ali KARAHASAN' a satılmıştır.

İlimiz Gaziosmanpaşa Mahallesi pafta 31.P.IIIa, ada 475, parsel 18 sayılı 964.61 m² yüzölçümlü taşınmaz mal üzerindeki Belediyemize ait 444.14 m² hissemiz, Belediye Meclisinin 02/12/2008 tarih, 381 sayılı kararı doğrultusunda, Belediye Encümenin 24/12/2008 tarih, 1005 sayılı kararı ile 62,50 YTL' sı üzerinden 27.758,75 YTL bedel ile Aysel ŞENAY, Adile KANDİL, Arzu İLARSLAN, Mehriban–Emriye– Emine–Özlem–Yafes KIRAN' a satılmıştır.

İlimiz Gaziosmanpaşa Mahallesi pafta 31.P.IIId-IVc, ada 487, parsel 26 sayılı 155.06 m² yüzölçümlü taşınmaz mal üzerindeki Belediyemize ait 37.09 m² hissemiz, Belediye Meclisinin 03/05/2006 tarih, 107 sayılı kararı doğrultusunda, Belediye Encümenin 10/09/2008 tarih, 691 sayılı kararı ile 53,00 YTL' sı üzerinden 1.965,77 YTL bedel ile Kemalettin YENİCE' ye satılmıştır.

İlimiz Gaziosmanpaşa Mahallesi pafta 30.P.Ib, ada 631, parsel 9 sayılı 329.73 m² yüzölçümlü taşınmaz mal üzerindeki Belediyemize ait 252.79 m² hissemiz, Belediye Meclisinin 02/12/2008 tarih, 381 sayılı kararı doğrultusunda, Belediye Encümenin 24/12/2008 tarih, 1010 sayılı kararı ile 78,00 YTL' sı üzerinden 19.717,62 YTL bedel ile Muhsin CESUR' a satılmıştır.

İlimiz Gaziosmanpaşa Mahallesi pafta G22c11b1c, ada 697, parsel 5 sayılı 491.53 m² yüzölçümlü taşınmaz mal üzerindeki Belediyemize ait 197.02 m² hissemiz, Belediye Meclisinin 07/04/2008 tarih, 123 sayılı kararı doğrultusunda, Belediye Encümenin 24/12/2008 tarih, 1009 sayılı kararı ile 45,00 YTL' sı üzerinden 8.865,90 YTL bedel ile Horü ARABACI' ya satılmıştır.

İlimiz Gaziosmanpaşa Mahallesi pafta 31.P.IVc, ada 2432, parsel 3 sayılı 247.43 m² yüzölçümlü taşınmaz mal üzerindeki Belediyemize ait 47.03 m² hissemiz, Belediye Meclisinin 04/07/2006 tarih, 158 sayılı kararı doğrultusunda, Belediye Encümenin 13/02/2008 tarih, 109 sayılı kararı ile 53,00 YTL' sı üzerinden 2.492,59 YTL bedel ile Rasim ALTUNDAĞ' a satılmıştır.

İlimiz Gaziosmanpaşa Mahallesi pafta 31.P.IVc, ada 2432, parsel 4 sayılı 360.00 m² yüzölçümlü taşınmaz mal üzerindeki Belediyemize ait 18.90 m² hissemiz, Belediye Meclisinin 04/07/2006 tarih, 158 sayılı kararı doğrultusunda, Belediye Encümenin 04/06/2008 tarih, 461 sayılı kararı ile 53,00 YTL' sı üzerinden 1.001,70 YTL bedel ile Yunus NEBİOĞLU' na satılmıştır.

İlimiz Gaziosmanpaşa Mahallesi pafta G22c11b2a, ada 2441, parsel 15 sayılı 365.35 m² yüzölçümlü taşınmaz mal üzerindeki Belediyemize ait 73.83 m² hissemiz, Belediye Meclisinin 03/05/2006 tarih, 107 sayılı kararı doğrultusunda, Belediye Encümenin 24/12/2008 tarih, 1008 sayılı kararı ile 45,00 YTL' sı üzerinden 3.322,35 YTL bedel ile Rahmi ARABACI' ya satılmıştır.

İlimiz Gaziosmanpaşa Mahallesi pafta 31.P.Ic, ada 2449, parsel 15 sayılı 502.60 m² yüzölçümlü taşınmaz mal üzerindeki Belediyemize ait 211.10 m² hissemiz, Belediye Meclisinin 07/08/2006

tarix, 175 sayılı kararı doğrultusunda, Belediye Encümenin 24/12/2008 tarix, 1007 sayılı kararı ile 45,00 YTL' sı üzerinden 9.499,50 YTL bedel ile Musa Şahin YÜCE' ye satılmıştır.

İlimiz Gaziosmanpaşa Mahallesi pafta 31.P.IIId, ada 2497, parsel 4 sayılı 361.30 m² yüzölçümlü taşınmaz mal üzerindeki Belediyemize ait 154.58 m² hissemiz, Belediye Meclisinin 06/06/2006 tarix, 127 sayılı kararı doğrultusunda, Belediye Encümenin 19/03/2008 tarix, 209 sayılı kararı ile 45,00 YTL' sı üzerinden 6.956,10 YTL bedel ile Bahattin AKPINAR' a satılmıştır.

İlimiz Gaziosmanpaşa Mahallesi pafta 31.P.Ib, ada 2518, parsel 2 sayılı 249.41 m² yüzölçümlü taşınmaz mal üzerindeki Belediyemize ait 70.81 m² hissemiz, Belediye Meclisinin 04/07/2006 tarix, 158 sayılı kararı doğrultusunda, Belediye Encümenin 30/12/2008 tarix, 1027 sayılı kararı ile 45,00 YTL' sı üzerinden 3.186,45 YTL bedel ile Hatice KARAMETE' ye satılmıştır.

İlimiz Fevziçakmak Mahallesi pafta G22c11b1a, ada 860, parsel 2 sayılı 13490.17 m² yüzölçümlü taşınmaz mal üzerindeki Belediyemize ait 1686.27 m² hissemiz, Belediye Meclisinin 06/10/2008 tarix, 291 sayılı kararı doğrultusunda, Belediye Encümenin 15/10/2008 tarix, 785 sayılı kararı ile 100,00 YTL' sı üzerinden 168.627,00 YTL bedel ile KİBSAŞ Karadeniz İnşaat ve Beton Sanayi ve Ticaret A.Ş.' ne satılmıştır.

İlimiz Fevziçakmak Mahallesi pafta 31.P.IVc, ada 1822, parsel 11 sayılı 399.08 m² yüzölçümlü taşınmaz mal üzerindeki Belediyemize ait 91.46 m² hissemiz, Belediye Meclisinin 05/02/2008 tarix, 63 sayılı kararı doğrultusunda, Belediye Encümenin 18/02/2008 tarix, 132 sayılı kararı ile 53,00 YTL' sı üzerinden 4.847,38 YTL bedel ile Rujdi ÖZAY' a satılmıştır.

İlimiz Fevziçakmak Mahallesi pafta 31.P.IVc, ada 1822, parsel 18 sayılı 548.03 m² yüzölçümlü taşınmaz mal üzerindeki Belediyemize ait 66.91 m² hissemiz, Belediye Meclisinin 05/02/2008 tarix, 63 sayılı kararı doğrultusunda, Belediye Encümenin 18/02/2008 tarix, 132 sayılı kararı ile 53,00 YTL' sı üzerinden 3.546,23 YTL bedel ile Rujdi ÖZAY' a satılmıştır.

İlimiz Fevziçakmak Mahallesi pafta 31.P.IVc, ada 1822, parsel 19 sayılı 709.94 m² yüzölçümlü taşınmaz mal üzerindeki Belediyemize ait 98.50 m² hissemiz, Belediye Meclisinin 05/02/2008 tarix, 63 sayılı kararı doğrultusunda, Belediye Encümenin 18/02/2008 tarix, 133 sayılı kararı ile 53,00 YTL' sı üzerinden 5.220,50 YTL bedel ile Abdurrahman AYDINKAYA' ya satılmıştır.

İlimiz Fevziçakmak Mahallesi pafta 31.P.IVc, ada 1829, parsel 3 sayılı 255.85 m² yüzölçümlü taşınmaz mal üzerindeki Belediyemize ait 46.91 m² hissemiz, Belediye Meclisinin 03/05/2006 tarix, 108 sayılı kararı doğrultusunda, Belediye Encümenin 17/09/2008 tarix, 712 sayılı kararı ile 53,00 YTL' sı üzerinden 2.486,23 YTL bedel ile Emine BEKTAŞ' a satılmıştır.

İlimiz Fevziçakmak Mahallesi pafta 30.P.Ib, ada 1843, parsel 7 sayılı 222.91 m² yüzölçümlü taşınmaz mal üzerindeki Belediyemize ait 2.14 m² hissemiz, Belediye Meclisinin 03/05/2006 tarix, 108 sayılı kararı doğrultusunda, Belediye Encümenin 14/05/2008 tarix, 379 sayılı kararı ile 53,00 YTL' sı üzerinden 113,42 YTL bedel ile Bebek Yusuf KARABULUT' a satılmıştır.

İlimiz Fevziçakmak Mahallesi pafta 30.P.Ia, ada 1857, parsel 3 sayılı 283.13 m² yüzölçümlü taşınmaz mal üzerindeki Belediyemize ait 16.29 m² hissemiz, Belediye Meclisinin 11/06/1998 tarix, 158 sayılı kararı doğrultusunda, Belediye Encümenin 03/09/2008 tarix, 667 sayılı kararı ile 53,00 YTL' sı üzerinden 863,37 YTL bedel ile Nursel SERDAR' a satılmıştır.

İlimiz Fevziçakmak Mahallesi pafta 30.P.Ia, ada 1895, parsel 7 sayılı 151.00 m² yüzölçümlü taşınmaz mal üzerindeki Belediyemize ait 15.23 m² hissemiz, Belediye Meclisinin 04/07/2006 tarix, 157 sayılı kararı doğrultusunda, Belediye Encümenin 16/07/2008 tarix, 570 sayılı kararı ile 53,00 YTL' sı üzerinden 807,19 YTL bedel ile Susan POLAT' a satılmıştır.

İlimiz Fevziçakmak Mahallesi pafta G22c11b1a, ada 1918, parsel 27 sayılı 220.25 m² yüzölçümlü taşınmaz mal üzerindeki Belediyemize ait 98.84 m² hissemiz, Belediye Meclisinin

04/11/2008 tarih, 328 sayılı kararı doğrultusunda, Belediye Encümenin 24/12/2008 tarih, 1014 sayılı kararı ile 45,00 YTL' sı üzerinden 4.447,80 YTL bedel ile Nursel ARITAÇ' a satılmıştır.

İlimiz Fevziçakmak Mahallesi pafta G22c11b1a, ada 1919, parsel 12 sayılı 243.59 m² yüzölçümlü taşınmaz mal üzerindeki Belediyemize ait 121.80 m² hissemiz, Belediye Meclisinin 04/11/2008 tarih, 328 sayılı kararı doğrultusunda, Belediye Encümenin 17/12/2008 tarih, 973 sayılı kararı ile 45,00 YTL' sı üzerinden 5.481,00 YTL bedel ile Şerafettin YAZICI' ya satılmıştır.

İlimiz Fevziçakmak Mahallesi pafta G22c11b1a, ada 1919, parsel 13 sayılı 432.88 m² yüzölçümlü taşınmaz mal üzerindeki Belediyemize ait 189.39 m² hissemiz, Belediye Meclisinin 04/11/2008 tarih, 328 sayılı kararı doğrultusunda, Belediye Encümenin 17/12/2008 tarih, 974 sayılı kararı ile 45,00 YTL' sı üzerinden 8.522,55 YTL bedel ile Satılmış BAŞARAN' a satılmıştır.

İlimiz Fevziçakmak Mahallesi pafta 30.P.IId, ada 1922, parsel 4 sayılı 204.21 m² yüzölçümlü taşınmaz mal üzerindeki Belediyemize ait 99.21 m² hissemiz, Belediye Meclisinin 24/02/1999 tarih, 119 sayılı kararı doğrultusunda, Belediye Encümenin 22/10/2008 tarih, 799 sayılı kararı ile 45,00 YTL' sı üzerinden 4.464,45 YTL bedel ile Kerem ARSLAN' a satılmıştır.

İlimiz Fevziçakmak Mahallesi pafta 31.P.IVd, ada 2851, parsel 17 sayılı 244.67 m² yüzölçümlü taşınmaz mal üzerindeki Belediyemize ait 20.80 m² hissemiz, Belediye Meclisinin 08/03/2006 tarih, 59 sayılı kararı doğrultusunda, Belediye Encümenin 16/07/2008 tarih, 569 sayılı kararı ile 62,50 YTL' sı üzerinden 1.300,00 YTL bedel ile İskender ERSAVCI' ya satılmıştır.

İlimiz Fevziçakmak Mahallesi pafta 31.P.IVd, ada 2853, parsel 9 sayılı 132.27 m² yüzölçümlü taşınmaz mal üzerindeki Belediyemize ait 66.91 m² hissemiz, Belediye Meclisinin 08/03/2006 tarih, 59 sayılı kararı doğrultusunda 62,50 YTL' sı üzerinden 4.181,88 YTL bedel ile Mustafa ERDOĞAN Varislerine satılmıştır.

İlimiz Fevziçakmak Mahallesi pafta 31.P.IVd, ada 2855, parsel 18 sayılı 212.55 m² yüzölçümlü taşınmaz mal üzerindeki Belediyemize ait 10.89 m² hissemiz, Belediye Meclisinin 25/06/2001 tarih, 93 sayılı kararı doğrultusunda, Belediye Encümenin 18/06/2008 tarih, 518 sayılı kararı ile 62,50 YTL' sı üzerinden 680,63 YTL bedel ile Vahdettin ALTIN' a satılmıştır.

İlimiz Bağlarbaşı Mahallesi pafta G22c11a2b, ada 244, parsel 28 sayılı 209.73 m² yüzölçümlü taşınmaz mal üzerindeki Belediyemize ait 13.37 m² hissemiz, Belediye Meclisinin 07/04/2008 tarih, 122 sayılı kararı doğrultusunda, Belediye Encümenin 04/06/2008 tarih, 462 sayılı kararı ile 45,00 YTL' sı üzerinden 601,65 YTL bedel ile Ali KARA' ya satılmıştır.

İlimiz Bağlarbaşı Mahallesi pafta G22c11a2a, ada 518, parsel 2 sayılı 200.02 m² yüzölçümlü taşınmaz mal üzerindeki Belediyemize ait 55.67 m² hissemiz, Belediye Meclisinin 07/04/2008 tarih, 122 sayılı kararı doğrultusunda, Belediye Encümenin 28/05/2008 tarih, 439 sayılı kararı ile 45,00 YTL' sı üzerinden 2.505,15 YTL bedel ile Osman Hayri UYBADIN' a satılmıştır.

İlimiz Bağlarbaşı Mahallesi pafta G22c11a2a, ada 518, parsel 4 sayılı 293.80 m² yüzölçümlü taşınmaz mal üzerindeki Belediyemize ait 132.70 m² hissemiz, Belediye Meclisinin 07/04/2008 tarih, 122 sayılı kararı doğrultusunda, Belediye Encümenin 30/12/2008 tarih, 1026 sayılı kararı ile 45,00 YTL' sı üzerinden 5.971,50 YTL bedel ile Hacer NERGİZ' e satılmıştır.

İlimiz Bağlarbaşı Mahallesi pafta G22c11a2d, ada 791, parsel 3 sayılı 182.62 m² yüzölçümlü taşınmaz mal üzerindeki Belediyemize ait 83.09 m² hissemiz, Belediye Meclisinin 07/04/2008 tarih, 122 sayılı kararı doğrultusunda, Belediye Encümenin 21/05/2008 tarih, 430 sayılı kararı ile 45,00 YTL' sı üzerinden 3.739,05 YTL bedel ile Sadettin ÇABUK' a satılmıştır.

İlimiz Bağlarbaşı Mahallesi pafta G22c11a2d, ada 791, parsel 5 sayılı 380.83 m² yüzölçümlü taşınmaz mal üzerindeki Belediyemize ait 83.47 m² hissemiz, Belediye Meclisinin 06/05/2008

tarix, 168 sayılı kararı doęrultusunda, Belediye Encümenin 16/07/2008 tarix, 568 sayılı kararı ile 45,00 YTL' sı üzerinden 3.756,15 YTL bedel ile Mürsel ÇETİNKAYA' ya satılmıştır.

İlimiz Bağlarbaşı Mahallesi pafta G22c11a2d, ada 793, parsel 4 sayılı 241.40 m² yüzölçümlü taşınmaz mal üzerindeki Belediyemize ait 44.76 m² hissemiz, Belediye Meclisinin 06/05/2008 tarix, 168 sayılı kararı doęrultusunda, Belediye Encümenin 13/08/2008 tarix, 627 sayılı kararı ile 45,00 YTL' sı üzerinden 2.014,20 YTL bedel ile Aysel YILDIZ' a satılmıştır.

İlimiz Bağlarbaşı Mahallesi pafta G22c11a2d, ada 803, parsel 1 sayılı 1298.89 m² yüzölçümlü taşınmaz mal üzerindeki Belediyemize ait 68.73 m² hissemiz, Belediye Meclisinin 06/05/2008 tarix, 168 sayılı kararı doęrultusunda, Belediye Encümenin 06/08/2008 tarix, 599 sayılı kararı ile 45,00 YTL' sı üzerinden 3.092,85 YTL bedel ile İsmigüzel TURAN' a satılmıştır.

İlimiz Bağlarbaşı Mahallesi pafta G22c11a2d, ada 807, parsel 4 sayılı 314.60 m² yüzölçümlü taşınmaz mal üzerindeki Belediyemize ait 48.76 m² hissemiz, Belediye Meclisinin 02/06/2008 tarix, 193 sayılı kararı doęrultusunda, Belediye Encümenin 23/07/2008 tarix, 587 sayılı kararı ile 45,00 YTL' sı üzerinden 2.194,20 YTL bedel ile Kazım ÖZDEMİR' e satılmıştır.

İlimiz Bağlarbaşı Mahallesi pafta G22c11a2d, ada 809, parsel 3 sayılı 215.54 m² yüzölçümlü taşınmaz mal üzerindeki Belediyemize ait 26.76 m² hissemiz, Belediye Meclisinin 06/05/2008 tarix, 168 sayılı kararı doęrultusunda, Belediye Encümenin 22/10/2008 tarix, 800 sayılı kararı ile 45,00 YTL' sı üzerinden 1.204,20 YTL bedel ile İsmail AKTAŞ' a satılmıştır.

İlimiz Bağlarbaşı Mahallesi pafta G22c11a2d, ada 809, parsel 7 sayılı 230.37 m² yüzölçümlü taşınmaz mal üzerindeki Belediyemize ait 17.28 m² hissemiz, Belediye Meclisinin 06/05/2008 tarix, 168 sayılı kararı doęrultusunda, Belediye Encümenin 20/08/2008 tarix, 638 sayılı kararı ile 45,00 YTL' sı üzerinden 777,60 YTL bedel ile İhsan KOÇ' a satılmıştır.

İlimiz Bağlarbaşı Mahallesi pafta G22c11a2d, ada 811, parsel 4 sayılı 223.06 m² yüzölçümlü taşınmaz mal üzerindeki Belediyemize ait 22.58 m² hissemiz, Belediye Meclisinin 02/06/2008 tarix, 193 sayılı kararı doęrultusunda, Belediye Encümenin 24/12/2008 tarix, 1004 sayılı kararı ile 45,00 YTL' sı üzerinden 1.016,10 YTL bedel ile Fesih KANAR' a satılmıştır.

İlimiz Bağlarbaşı Mahallesi pafta G22c11a2d, ada 812, parsel 2 sayılı 396.67 m² yüzölçümlü taşınmaz mal üzerindeki Belediyemize ait 26.94 m² hissemiz, Belediye Meclisinin 02/06/2008 tarix, 193 sayılı kararı doęrultusunda, Belediye Encümenin 06/08/2008 tarix, 601 sayılı kararı ile 45,00 YTL' sı üzerinden 1.212,30 YTL bedel ile Temel KAYMAK' a satılmıştır.

İlimiz Bağlarbaşı Mahallesi pafta G22c11a3b, ada 848, parsel 1 sayılı 272.01 m² yüzölçümlü taşınmaz mal üzerindeki Belediyemize ait 51.68 m² hissemiz, Belediye Meclisinin 02/06/2008 tarix, 193 sayılı kararı doęrultusunda, Belediye Encümenin 17/09/2008 tarix, 711 sayılı kararı ile 45,00 YTL' sı üzerinden 2.325,60 YTL bedel ile Mehmet Resul GÖZE' ye satılmıştır.

İlimiz Bağlarbaşı Mahallesi pafta G22c11b1a, ada 2864, parsel 4 sayılı 227.68 m² yüzölçümlü taşınmaz mal üzerindeki Belediyemize ait 20.21 m² hissemiz, Belediye Meclisinin 05/02/2008 tarix, 62 sayılı kararı doęrultusunda, Belediye Encümenin 16/04/2008 tarix, 305 sayılı kararı ile 45,00 YTL' sı üzerinden 909,45 YTL bedel ile Hüseyin ADAK' a satılmıştır.

İlimiz Bağlarbaşı Mahallesi pafta G22c11a2c, ada 2917, parsel 15 sayılı 249.48 m² yüzölçümlü taşınmaz mal üzerindeki Belediyemize ait 60.50 m² hissemiz, Belediye Meclisinin 06/05/2008 tarix, 168 sayılı kararı doęrultusunda, Belediye Encümenin 24/12/2008 tarix, 1006 sayılı kararı ile 45,00 YTL' sı üzerinden 2.722,50 YTL bedel ile Kenan AYILMAZ' a satılmıştır.

İlimiz Bağlarbaşı Mahallesi pafta G22c11a2c, ada 2917, parsel 24 sayılı 395.91 m² yüzölçümlü taşınmaz mal üzerindeki Belediyemize ait 189.05 m² hissemiz, Belediye Meclisinin 04/11/2008

tarikh, 329 sayılı kararı dođrultusunda 45,00 YTL' sı zerinden 8.507,25 YTL bedel ile Zhre ZER' e satılmıřtır.

İlimiz Bahelievler Mahallesi pafta G22c06d4d, ada 1102, parsel 14 sayılı 1124.91 m² yzlml tařınmaz mal zerindeki Belediyemize ait 129.83 m² hissemiz, Belediye Meclisinin 02/12/2008 tarih, 382 sayılı kararı dođrultusunda, Belediye Encmenin 24/12/2008 tarih, 1011 sayılı kararı ile 62,50 YTL' sı zerinden 8.114,38 YTL bedel ile Abdulkadir DEMİRHAN' a satılmıřtır.

İlimiz Bahelievler Mahallesi pafta 30..İb, ada 2304, parsel 2 sayılı 417.15 m² yzlml tařınmaz mal zerindeki Belediyemize ait 56.49 m² hissemiz, Belediye Meclisinin 05/12/2005 tarih, 348 sayılı kararı dođrultusunda, Belediye Encmenin 10/09/2008 tarih, 690 sayılı kararı ile 68,50 YTL' sı zerinden 3.869,57 YTL bedel ile Sıtkı YELTEKİN Varislerine satılmıřtır.

İlimiz Bahelievler Mahallesi pafta 30..İb, ada 1112, parsel 17 sayılı 328.15 m² yzlml tařınmaz mal zerindeki Belediyemize ait 99.95 m² hissemiz, Belediye Meclisinin 14/10/1997 tarih, 289 sayılı kararı dođrultusunda, Belediye Encmenin 16/07/2008 tarih, 572 sayılı kararı ile 68,50 YTL' sı zerinden 6.846,58 YTL bedel ile Tuncer OZAN' a satılmıřtır.

İlimiz Bahelievler Mahallesi pafta 30..İb, ada 1112, parsel 18 sayılı 277.25 m² yzlml tařınmaz mal zerindeki Belediyemize ait 108.01 m² hissemiz, Belediye Meclisinin 14/10/1997 tarih, 289 sayılı kararı dođrultusunda, Belediye Encmenin 16/07/2008 tarih, 571 sayılı kararı ile 68,50 YTL' sı zerinden 7.398,69 YTL bedel ile Sevda OZAN' a satılmıřtır.

İlimiz Bahelievler Mahallesi pafta 31..İVc, ada 1115, parsel 23 sayılı 253.00 m² yzlml tařınmaz mal zerindeki Belediyemize ait 34.79 m² hissemiz, Belediye Meclisinin 05/12/2005 tarih, 348 sayılı kararı dođrultusunda, Belediye Encmenin 06/08/2008 tarih, 600 sayılı kararı ile 68,50 YTL' sı zerinden 2.383,12 YTL bedel ile Ayře ve Mehmet ETİN' e satılmıřtır.

İlimiz Bahelievler Mahallesi pafta 31..İVc, ada 1115, parsel 31 sayılı 208.70 m² yzlml tařınmaz mal zerindeki Belediyemize ait 5.39 m² hissemiz, Belediye Meclisinin 05/12/2005 tarih, 348 sayılı kararı dođrultusunda, Belediye Encmenin 30/12/2008 tarih, 1025 sayılı kararı ile 68,50 YTL' sı zerinden 369,22 YTL bedel ile Nazmiye UZUNLAR' a satılmıřtır.

İlimiz Bahelievler Mahallesi pafta G22c06d4d, ada 2304, parsel 11 sayılı 1158.04 m² yzlml tařınmaz mal zerindeki Belediyemize ait 750.31 m² hissemiz, Belediye Meclisinin 02/12/2008 tarih, 382 sayılı kararı dođrultusunda 56,00 YTL' sı zerinden 42.017,36 YTL bedel ile Blent GK ve Abdullah GLTEKİN' e satılmıřtır.

İlimiz Hacımehmet Ky pafta 30..İb, ada 1095, parsel 15 sayılı 215.76 m² yzlml tařınmaz mal zerindeki Belediyemize ait 59.78 m² hissemiz, Belediye Meclisinin 09/10/1998 tarih, 286 sayılı kararı dođrultusunda, Belediye Encmenin 11/06/2008 tarih, 488 sayılı kararı ile 53,00 YTL' sı zerinden 3.168,34 YTL bedel ile Zafer SOYDAŐ' a satılmıřtır.

İlimiz Hacımehmet Ky pafta 30..İİa, ada 2312, parsel 5 sayılı 362.70 m² yzlml tařınmaz mal zerindeki Belediyemize ait 23.42 m² hissemiz, Belediye Meclisinin 07/11/2005 tarih, 334 sayılı kararı dođrultusunda, Belediye Encmenin 16/04/2008 tarih, 306 sayılı kararı ile 62,50 YTL' sı zerinden 1.463,75 YTL bedel ile Ali ZDEMİR' e satılmıřtır.

İlimiz Sođucak Ky pafta G22c11d2b, ada 174, parsel 1 sayılı 10717.94 m² yzlml tařınmaz mal zerindeki Belediyemize ait 80.38 m² hissemiz, Belediye Meclisinin 07/06/2007 tarih, 235 sayılı kararı dođrultusunda, Belediye Encmenin 02/07/2008 tarih, 549 sayılı kararı ile 93,50 YTL' sı zerinden 7.515,53 YTL bedel ile Bayhanlar Petrol rnleri Makine ve Zirai İřletme Sanayi A.Ő.' ne satılmıřtır.

KAMULAŞTIRMA

İlimiz Bahçelievler Mahallesi pafta G22c06d3d, ada 438, parsel 7 sayılı 930.76 m² yüzölçümlü taşınmaz mal Belediye Hizmet Alanında kaldığından, Belediye Meclisinin 05.12.2006 tarih, 343 sayılı kararı ile kamulaştırma işlemlerine başlanılmış, taşınmaz mal sahipleri ile uzlaşma sağlanamadığından Asliye Hukuk Mahkemesinde kamulaştırma bedelinin tespiti ve tescili için dava açılmıştır. Dava sonuçlanmış ve hükmen tapu tescili yapılarak kamulaştırma işlemi tamamlanmıştır.

İlimiz Bağlarbaşı Mahallesi pafta 38, ada 20, parsel 1 sayılı 581.53 m² ve ada 189, parsel 22 sayılı 204.80 m² yüzölçümlü taşınmaz mallar 1/1000 ölçekli uygulamalı imar planında yol ve derede kaldığından, Belediye Meclisinin 03.10.2006 tarih, 248 sayılı kararı ile kamulaştırma işlemlerine başlanılmış, taşınmaz mal sahibi ile uzlaşma sağlanamadığından Asliye Hukuk Mahkemesinde kamulaştırma bedelinin tespiti ve tescili için dava açılmıştır. Dava sonuçlanmış ve hükmen tapu tescili yapılarak kamulaştırma işlemi tamamlanmıştır.

İlimiz Hacımehmet Köyü pafta G22d15c2a, ada 106, parsel 38 sayılı 38174.73 m² yüzölçümlü taşınmaz malın Harfiyat ve Depolama Alanında kalan 17211.25 m² lik kısmının, Belediye Meclisinin 06.03.2007 tarih, 70 sayılı kararı ile kamulaştırma işlemlerine başlanılmıştır. Parsel sahipleri ile uzlaşma sağlanarak kamulaştırma işlemi tamamlanmıştır.

İlimiz Kirazlı Köyü pafta G22c11b4a, ada 129, parsel 1 sayılı 6615.00 m² yüzölçümlü taşınmaz mal Belediye Hizmet Alanında kaldığından, Belediye Meclisinin 02.10.2007 tarih, 389 sayılı kararı ile kamulaştırma işlemlerine başlanılmış, taşınmaz mal sahipleri ile uzlaşma sağlanamadığından Asliye Hukuk Mahkemesinde kamulaştırma bedelinin tespiti ve tescili için dava açılmıştır. Belirlenen kamulaştırma bedelleri yüksek olduğundan, Belediye Meclisinin 05.01.2009 tarih, 15 sayılı kararı ile kamulaştırma kanununun 21. maddesi gereğince kamulaştırmadan vazgeçilmesi kararı alınmıştır.

İlimiz Kirazlı Köyü pafta G22c11b4a, ada 130, parsel 1 sayılı 7285.96 m² ve ada 131, parsel 1 sayılı 20199.22 m² yüzölçümlü taşınmaz mallar Belediye Hizmet Alanında kaldığından, Belediye Meclisinin 02.10.2007 tarih, 389 sayılı kararı ile kamulaştırma işlemlerine başlanılmış, taşınmaz mal sahipleri ile uzlaşma sağlanamadığından Asliye Hukuk Mahkemesinde kamulaştırma bedelinin tespiti ve tescili için dava açılmıştır. Belirlenen kamulaştırma bedelleri yüksek olduğundan, Belediye Meclisinin 05.01.2009 tarih, 15 sayılı kararı ile kamulaştırma kanununun 21. maddesi gereğince kamulaştırmadan vazgeçilmesi kararı alınmıştır.

İlimiz Kirazlı Köyü pafta G22c11b4a, ada 134, parsel 2 sayılı 993.84 m² yüzölçümlü taşınmaz mal Belediye Hizmet Alanında kaldığından, Belediye Meclisinin 02.10.2007 tarih, 389 sayılı kararı ile kamulaştırma işlemlerine başlanılmış, taşınmaz mal sahiplerinden uzlaşma sağlanan 1/2 hissenin kamulaştırma işlemi tamamlanmıştır. Uzlaşma sağlanamayan 1/2 hisse için Asliye Hukuk Mahkemesinde kamulaştırma bedelinin tespiti ve tescili için dava açılmıştır. Belirlenen kamulaştırma bedelleri yüksek olduğundan, Belediye Meclisinin 05.01.2009 tarih, 15 sayılı kararı ile kamulaştırma kanununun 21. maddesi gereğince kamulaştırmadan vazgeçilmesi kararı alınmıştır.

İlimiz Kirazlı Köyü pafta G22c11b4a, ada 134, parsel 3 sayılı 2615.73 m² yüzölçümlü taşınmaz mal Belediye Hizmet Alanında kaldığından, Belediye Meclisinin 02.10.2007 tarih, 389 sayılı kararı ile kamulaştırma işlemlerine başlanılmış, taşınmaz mal sahipleri ile uzlaşma sağlanamadığından Asliye Hukuk Mahkemesinde kamulaştırma bedelinin tespiti ve tescili için dava açılmıştır. Belirlenen kamulaştırma bedelleri yüksek olduğundan, Belediye Meclisinin 05.01.2009 tarih, 15 sayılı kararı ile kamulaştırma kanununun 21. maddesi gereğince kamulaştırmadan vazgeçilmesi kararı alınmıştır.

İlimiz Kirazlı Köyü pafta G22c11b4a, ada 134, parsel 4 sayılı 2639.66 m² yüzölçümlü taşınmaz mal Belediye Hizmet Alanında kaldığından, Belediye Meclisinin 02.10.2007 tarih, 389 sayılı kararı ile kamulaştırma işlemlerine başlanılmış, taşınmaz mal sahiplerinden uzlaşma sağlanan 211/2400 hissenin kamulaştırma işlemi tamamlanmıştır. Uzlaşma sağlanamayan hisseler için Asliye Hukuk Mahkemesinde kamulaştırma bedelinin tespiti ve tescili için dava açılmıştır. Belirlenen kamulaştırma bedelleri yüksek olduğundan, Belediye Meclisinin 05.01.2009 tarih, 15 sayılı kararı ile kamulaştırma kanununun 21. maddesi gereğince kamulaştırmadan vazgeçilmesi kararı alınmıştır.

İlimiz Kirazlı Köyü pafta G22c11b4a, ada 134, parsel 5 sayılı 1291.86 m², parsel 6 sayılı 1477.24 m², parsel 7 sayılı 1554.09 m², parsel 14 sayılı 1761.13 m², parsel 15 sayılı 1643.35 m² ve parsel 16 sayılı 1233.35 m² yüzölçümlü taşınmaz mallar Belediye Hizmet Alanında kaldığından, Belediye Meclisinin 02.10.2007 tarih, 389 sayılı kararı ile kamulaştırma işlemlerine başlanılmış, taşınmaz mal sahipleri ile uzlaşma sağlanamadığından Asliye Hukuk Mahkemesinde kamulaştırma bedelinin tespiti ve tescili için dava açılmıştır. Belirlenen kamulaştırma bedelleri yüksek olduğundan, Belediye Meclisinin 05.01.2009 tarih, 15 sayılı kararı ile kamulaştırma kanununun 21. maddesi gereğince kamulaştırmadan vazgeçilmesi kararı alınmıştır.

İlimiz Kirazlı Köyü pafta G22c11b4a, ada 134, parsel 8 sayılı 1038.53 m² yüzölçümlü taşınmaz mal Belediye Hizmet Alanında kaldığından, Belediye Meclisinin 02.10.2007 tarih, 389 sayılı kararı ile kamulaştırma işlemlerine başlanılmış, taşınmaz mal sahipleri ile uzlaşma sağlanamadığından Asliye Hukuk Mahkemesinde kamulaştırma bedelinin tespiti ve tescili için dava açılmıştır. Belirlenen kamulaştırma bedelleri yüksek olduğundan, Belediye Meclisinin 05.01.2009 tarih, 15 sayılı kararı ile kamulaştırma kanununun 21. maddesi gereğince kamulaştırmadan vazgeçilmesi kararı alınmıştır.

İlimiz Kirazlı Köyü pafta G22c11b4a, ada 134, parsel 9 sayılı 1157.35 m² yüzölçümlü taşınmaz mal Belediye Hizmet Alanında kaldığından, Belediye Meclisinin 02.10.2007 tarih, 389 sayılı kararı ile kamulaştırma işlemlerine başlanılmış, taşınmaz mal sahiplerinden uzlaşma sağlanan 1/5 hissenin kamulaştırma işlemi tamamlanmıştır. Uzlaşma sağlanamayan hisseler için Asliye Hukuk Mahkemesinde kamulaştırma bedelinin tespiti ve tescili için dava açılmıştır. Belirlenen kamulaştırma bedelleri yüksek olduğundan, Belediye Meclisinin 05.01.2009 tarih, 15 sayılı kararı ile kamulaştırma kanununun 21. maddesi gereğince kamulaştırmadan vazgeçilmesi kararı alınmıştır.

İlimiz Kirazlı Köyü pafta G22c11b4a, ada 134, parsel 10 sayılı 1967.51 m² yüzölçümlü taşınmaz mal Belediye Hizmet Alanında kaldığından, Belediye Meclisinin 02.10.2007 tarih, 389 sayılı kararı ile kamulaştırma işlemlerine başlanılmış, taşınmaz mal sahipleri ile uzlaşma sağlanamadığından Asliye Hukuk Mahkemesinde kamulaştırma bedelinin tespiti ve tescili için dava açılmıştır. Belirlenen kamulaştırma bedelleri yüksek olduğundan, Belediye Meclisinin 05.01.2009 tarih, 15 sayılı kararı ile kamulaştırma kanununun 21. maddesi gereğince kamulaştırmadan vazgeçilmesi kararı alınmıştır.

İlimiz Kirazlı Köyü pafta G22c11b4a, ada 134, parsel 11 sayılı 3141.98 m² yüzölçümlü taşınmaz mal Belediye Hizmet Alanında kaldığından, Belediye Meclisinin 02.10.2007 tarih, 389 sayılı kararı ile kamulaştırma işlemlerine başlanılmış, taşınmaz mal sahipleri ile uzlaşma sağlanamadığından Asliye Hukuk Mahkemesinde kamulaştırma bedelinin tespiti ve tescili için dava açılmıştır. Belirlenen kamulaştırma bedelleri yüksek olduğundan, Belediye Meclisinin 05.01.2009 tarih, 15 sayılı kararı ile kamulaştırma kanununun 21. maddesi gereğince kamulaştırmadan vazgeçilmesi kararı alınmıştır.

İlimiz Kirazlı Köyü pafta G22c11b4a, ada 134, parsel 12 sayılı 1448.43 m² yüzölçümlü taşınmaz mal Belediye Hizmet Alanında kaldığından, Belediye Meclisinin 02.10.2007 tarih, 389 sayılı kararı ile kamulaştırma işlemlerine başlanılmış, taşınmaz mal sahipleri ile uzlaşma sağlanamadığından Asliye Hukuk Mahkemesinde kamulaştırma bedelinin tespiti ve tescili için

dava açılmıştır. Belirlenen kamulaştırma bedelleri yüksek olduğundan, Belediye Meclisinin 05.01.2009 tarih, 15 sayılı kararı ile kamulaştırma kanununun 21. maddesi gereğince kamulaştırmadan vazgeçilmesi kararı alınmıştır.

İlimiz Kirazlı Köyü pafta G22c11b4a, ada 134, parsel 13 sayılı 1953.70 m² yüzölçümlü taşınmaz mal Belediye Hizmet Alanında kaldığından, Belediye Meclisinin 02.10.2007 tarih, 389 sayılı kararı ile kamulaştırma işlemlerine başlanılmış, taşınmaz mal sahiplerinden uzlaşma sağlanan 109/800 hissenin kamulaştırma işlemi tamamlanmıştır. Uzlaşma sağlanamayan hisseler için Asliye Hukuk Mahkemesinde kamulaştırma bedelinin tespiti ve tescili için dava açılmıştır. Belirlenen kamulaştırma bedelleri yüksek olduğundan, Belediye Meclisinin 05.01.2009 tarih, 15 sayılı kararı ile kamulaştırma kanununun 21. maddesi gereğince kamulaştırmadan vazgeçilmesi kararı alınmıştır.

İlimiz Kirazlı Köyü pafta G22c11b4a, ada 134, parsel 17 sayılı 2236.06 m² yüzölçümlü taşınmaz mal Belediye Hizmet Alanında kaldığından, Belediye Meclisinin 02.10.2007 tarih, 389 sayılı kararı ile kamulaştırma işlemlerine başlanılmış, taşınmaz mal sahipleri ile uzlaşma sağlanamadığından Asliye Hukuk Mahkemesinde kamulaştırma bedelinin tespiti ve tescili için dava açılmıştır. Belirlenen kamulaştırma bedelleri yüksek olduğundan, Belediye Meclisinin 05.01.2009 tarih, 15 sayılı kararı ile kamulaştırma kanununun 21. maddesi gereğince kamulaştırmadan vazgeçilmesi kararı alınmıştır.

İlimiz Bağlarbaşı Mahallesi pafta 39, ada 320, parsel 4 sayılı 296.17 m² yüzölçümlü taşınmaz malın yolda kalan 136.54 m² lik kısmının, Belediye Meclisinin 05.11.2007 tarih, 401 sayılı kararı ile kamulaştırma işlemlerine başlanılmış, taşınmaz mal sahipleri ile uzlaşma sağlanamadığından Asliye Hukuk Mahkemesinde kamulaştırma bedelinin tespiti ve tescili için dava açılmıştır.

İlimiz Bağlarbaşı Mahallesi pafta 46, ada 123, parsel 2 sayılı 295.90 m² yüzölçümlü taşınmaz malın yolda kalan 67.59 m² lik kısmının, Belediye Meclisinin 05.11.2007 tarih, 402 sayılı kararı ile kamulaştırma işlemlerine başlanılmış, taşınmaz mal sahiplerinden uzlaşma sağlanan 7/8 hissenin kamulaştırma işlemi tamamlanmıştır. 1/8 hissenin işlemi devam etmektedir.

İlimiz Bağlarbaşı Mahallesi pafta 46, ada 123, parsel 3 sayılı 300.51 m² yüzölçümlü taşınmaz malın yolda kalan 56.95 m² lik kısmının, Belediye Meclisinin 05.11.2007 tarih, 402 sayılı kararı ile kamulaştırma işlemlerine başlanılmış, taşınmaz mal sahipleri ile uzlaşma sağlanarak kamulaştırma işlemi tamamlanmıştır.

İlimiz Bağlarbaşı Mahallesi pafta 46, ada 123, parsel 4 sayılı 459.22 m² yüzölçümlü taşınmaz malın yolda kalan 66.79 m² lik kısmının, Belediye Meclisinin 05.11.2007 tarih, 402 sayılı kararı ile kamulaştırma işlemlerine başlanılmış, taşınmaz mal sahipleri ile uzlaşma sağlanarak kamulaştırma işlemi tamamlanmıştır.

İlimiz Bağlarbaşı Mahallesi pafta 46, ada 123, parsel 5 sayılı 340.00 m² yüzölçümlü taşınmaz malın yolda kalan 43.52 m² lik kısmının, Belediye Meclisinin 05.11.2007 tarih, 402 sayılı kararı ile kamulaştırma işlemlerine başlanılmış, taşınmaz mal sahipleri ile uzlaşma sağlanarak kamulaştırma işlemi tamamlanmıştır.

İlimiz Bağlarbaşı Mahallesi pafta 46, ada 123, parsel 6 sayılı 316.47 m² yüzölçümlü taşınmaz malın yolda kalan 16.23 m² lik kısmının, Belediye Meclisinin 05.11.2007 tarih, 402 sayılı kararı ile kamulaştırma işlemlerine başlanılmış, taşınmaz mal sahipleri ile uzlaşma sağlanarak kamulaştırma işlemi tamamlanmıştır.

İlimiz Bağlarbaşı Mahallesi pafta 46, ada 123, parsel 8 sayılı 399.59 m² yüzölçümlü taşınmaz malın yolda kalan 51.82 m² lik kısmının, Belediye Meclisinin 05.11.2007 tarih, 402 sayılı kararı ile kamulaştırma işlemlerine başlanılmış, taşınmaz mal sahipleri ile uzlaşma sağlanamadığından Asliye Hukuk Mahkemesinde kamulaştırma bedelinin tespiti ve tescili için dava açılmıştır.

İlimiz Bağlarbaşı Mahallesi pafta 46, ada 123, parsel 9 sayılı 339.46 m² yüzölçümlü taşınmaz malın yolda kalan 51.26 m² lik kısmının, Belediye Meclisinin 05.11.2007 tarih, 402 sayılı kararı ile kamulaştırma işlemlerine başlanılmış, taşınmaz mal sahipleri ile uzlaşma sağlanamadığından Asliye Hukuk Mahkemesinde kamulaştırma bedelinin tespiti ve tescili için dava açılmıştır. Kamulaştırma bedelinin bankaya bloke edilmesi için Mali Hizmetler Müdürlüğü' ne yazı yazılmıştır.

İlimiz Bağlarbaşı Mahallesi pafta 46, ada 123, parsel 10 sayılı 235.20 m² yüzölçümlü taşınmaz malın yolda kalan 36.51 m² lik kısmının, Belediye Meclisinin 05.11.2007 tarih, 402 sayılı kararı ile kamulaştırma işlemlerine başlanılmış, taşınmaz mal sahipleri ile uzlaşma sağlanarak kamulaştırma işlemi tamamlanmıştır.

İlimiz Bağlarbaşı Mahallesi pafta 46, ada 123, parsel 12 sayılı 578.98 m² yüzölçümlü taşınmaz malın yolda kalan 79.04 m² lik kısmının, Belediye Meclisinin 05.11.2007 tarih, 402 sayılı kararı ile kamulaştırma işlemlerine başlanılmış, taşınmaz mal sahipleri ile uzlaşma sağlanamadığından Asliye Hukuk Mahkemesinde kamulaştırma bedelinin tespiti ve tescili için dava açılmıştır.

İlimiz Bağlarbaşı Mahallesi pafta 46, ada 123, parsel 13 sayılı 499.94 m² yüzölçümlü taşınmaz malın yolda kalan 57.45 m² lik kısmının, Belediye Meclisinin 05.11.2007 tarih, 402 sayılı kararı ile kamulaştırma işlemlerine başlanılmış, taşınmaz mal sahiplerinden uzlaşma sağlanan 1/2 hissenin kamulaştırma işlemi devam etmektedir. Uzlaşma sağlanamayan 1/2 hisse için Asliye Hukuk Mahkemesinde kamulaştırma bedelinin tespiti ve tescili için dava açılmıştır.

İlimiz Bağlarbaşı Mahallesi pafta 46, ada 123, parsel 14 sayılı 181.27 m² yüzölçümlü taşınmaz malın yolda kalan 17.67 m² lik kısmının, Belediye Meclisinin 05.11.2007 tarih, 402 sayılı kararı ile kamulaştırma işlemlerine başlanılmış, taşınmaz mal sahipleri ile uzlaşma sağlanarak kamulaştırma işlemi tamamlanmıştır.

İlimiz Fevziçakmak Mahallesi pafta 35, ada 106, parsel 156 sayılı 433.59 m² yüzölçümlü taşınmaz malın yolda kalan 108.96 m² lik kısmının, Belediye Meclisinin 06.11.2007 tarih, 430 sayılı kararı ile kamulaştırma işlemlerine başlanılmış, taşınmaz mal sahipleri ile uzlaşma sağlanamadığından Asliye Hukuk Mahkemesinde kamulaştırma bedelinin tespiti ve tescili için dava açılmıştır. Kamulaştırma bedeli bankaya bloke edilmiş ve dava sonuçlanmıştır. Mahkeme Kararı alındığında hükmen tapu tescili yapılarak kamulaştırma işlemi tamamlanacaktır.

İlimiz Bağlarbaşı Mahallesi pafta 30Ö IIIa, ada 598, parsel 1 sayılı 1694.05 m² yüzölçümlü taşınmaz malın 352/15246 hissesi kreş alanında kaldığından, pafta G22c11a2a, ada 692, parsel 3 sayılı 10901.32 m² yüzölçümlü taşınmaz malın 253/10901 hissesi Belediye Hizmet Alanında kaldığından, Belediye Meclisinin 10/06/2005 tarih, 183 ve 184 sayılı kararları ile kamulaştırma işlemine başlanılmıştır. Parsel sahipleri ile uzlaşma sağlanarak kamulaştırma işlemi tamamlanmıştır.

İlimiz Bağlarbaşı Mahallesi pafta 38, ada 189, parsel 1 sayılı 770.35 m² yüzölçümlü taşınmaz malın yolda kalan 384.77 m² lik kısmının, Belediye Meclisinin 03.05.2007 tarih, 188 sayılı kararı ile kamulaştırma işlemlerine başlanılmış, taşınmaz mal sahiplerinden uzlaşma sağlananların kamulaştırma işlemi tamamlanmıştır. Uzlaşma sağlanamayan 1/4 hisse için Asliye Hukuk Mahkemesinde kamulaştırma bedelinin tespiti ve tescili için dava açılmıştır.

İlimiz Bağlarbaşı Mahallesi pafta 30Ö IIIa, ada 598, parsel 1 sayılı 1694.05 m² yüzölçümlü taşınmaz malın 152/1694 hissesi kreş alanında kaldığından, pafta G22c11a2a, ada 692, parsel 3 sayılı 10901.32 m² yüzölçümlü taşınmaz malın 974/10901 hissesi Belediye Hizmet Alanında kaldığından, Belediye Meclisinin 10/06/2005 tarih, 183 ve 184 sayılı kararları ile kamulaştırılması kararı alınmıştır. Belediye Meclisinin 08/04/2008 tarih, 148 sayılı kararı ile kamulaştırma bedeli yerine mülkiyeti Belediyemize ait olan Bağlarbaşı Mahallesi pafta G22c11a2a, ada 693, parsel 15 sayılı 684.50 m² yüzölçümlü ve ada 738, parsel 7 sayılı 424.82 m² yüzölçümlü taşınmaz mallar ile trampa edilmesi kararı alınmıştır. Trampa işlemi tamamlanmıştır.

İlimiz Bağlarbaşı Mahallesi pafta 46, ada 270, parsel 48 sayılı 294.32 m² yüzölçümlü taşınmaz malın yolda kalan 51.37 m² lik kısmının, Belediye Meclisinin 05.11.2007 tarih, 402 sayılı kararı ile kamulaştırma işlemlerine başlanılmış, taşınmaz mal sahipleri ile uzlaşma sağlanarak kamulaştırma bedelinin bankaya bloke edilmesi için Mali Hizmetler Müdürlüğü' ne yazı yazılmıştır.

İlimiz Bağlarbaşı Mahallesi pafta 46, ada 289, parsel 65 sayılı 377.87 m² yüzölçümlü taşınmaz malın yolda kalan 44.67 m² lik kısmının, Belediye Meclisinin 05.11.2007 tarih, 402 sayılı kararı ile kamulaştırma işlemlerine başlanılmış, taşınmaz mal sahipleri ile uzlaşma sağlanarak kamulaştırma bedelinin bankaya bloke edilmesi için Mali Hizmetler Müdürlüğü' ne yazı yazılmıştır.

İlimiz Bağlarbaşı Mahallesi pafta 46, ada 289, parsel 66 sayılı 1010.61 m² yüzölçümlü taşınmaz malın yolda kalan 60.15 m² lik kısmının, Belediye Meclisinin 05.11.2007 tarih, 402 sayılı kararı ile kamulaştırma işlemlerine başlanılmıştır. Kamulaştırma işlemi devam etmektedir.

İlimiz Bağlarbaşı Mahallesi pafta 46, ada 289, parsel 67 sayılı 276.32 m² yüzölçümlü taşınmaz malın yolda kalan 8.35 m² lik kısmının, Belediye Meclisinin 05.11.2007 tarih, 402 sayılı kararı ile kamulaştırma işlemlerine başlanılmış, taşınmaz mal sahipleri ile uzlaşma sağlanarak kamulaştırma işlemi tamamlanmıştır.

İlimiz Bağlarbaşı Mahallesi pafta 46, ada 289, parsel 68 sayılı 299.43 m² yüzölçümlü taşınmaz malın yolda kalan 27.02 m² lik kısmının, Belediye Meclisinin 05.11.2007 tarih, 402 sayılı kararı ile kamulaştırma işlemlerine başlanılmış, taşınmaz mal sahipleri ile uzlaşma sağlanarak kamulaştırma işlemi tamamlanmıştır.

İlimiz Fevziçakmak Mahallesi pafta 30, ada 266, parsel 23 sayılı 215.24 m² yüzölçümlü taşınmaz mal kısmen yol, kısmen de konut alanında kalmaktadır. Belediye Meclisinin 04.06.2008 tarih, 204 sayılı kararı ile kamulaştırma işlemlerine başlanılmış, taşınmaz mal sahipleri ile uzlaşma sağlanamadığından Asliye Hukuk Mahkemesinde kamulaştırma bedelinin tespiti ve tescili için dava açılmıştır.

İlimiz Bağlarbaşı Mahallesi pafta 30Ö IIIa, ada 598, parsel 1 sayılı 1694.05 m² yüzölçümlü taşınmaz malın 528/15246 hissesi kreş alanında kaldığından, pafta G22c11a2a, ada 692, parsel 3 sayılı 10901.32 m² yüzölçümlü taşınmaz malın 379/10901 hissesi Belediye Hizmet Alanında kaldığından, Belediye Meclisinin 10/06/2005 tarih, 183 ve 184 sayılı kararları ile kamulaştırma işlemine başlanılmıştır. Parsel sahipleri ile uzlaşma sağlanarak kamulaştırma bedelinin bankaya bloke edilmesi için Mali Hizmetler Müdürlüğü' ne yazı yazılmıştır.

İlimiz Bağlarbaşı Mahallesi pafta G22c11a2a, ada 561, parsel 1 sayılı 314.30 m² yüzölçümlü taşınmaz mal yeşil alanda kaldığından, Belediye Meclisinin 08/10/2008 tarih, 316 sayılı kararı ile kamulaştırma işlemine başlanılmıştır. Parsel sahipleri ile uzlaşma sağlanarak kamulaştırma bedelinin bir kısmının yerine Belediyemize ait Hacimehmet Köyü pafta 30Ö III d, ada 554, parsel 4 sayılı 465.00 m² yüzölçümlü taşınmaz mal ile trampa edilmesi için konu görüşülmek üzere Belediye Meclisine havale edilmiştir.

İlimiz Süleymanbey Mahallesi pafta 8, ada 324, parsel 142 sayılı taşınmaz mal üzerinde yapılmakta olan Belediyemiz Sağlık Hizmetleri Binasının zemin katının, Belediye Meclisinin 01/09/2008 tarih, 260 sayılı kararı ile Türkiye Kızılay Derneğine ait gayrimenkuller ile trampa edilmesi işlemine başlanılmıştır.

İlimiz Gaziosmanpaşa Mahallesi pafta 30P IIa, ada 2518, parsel 9 sayılı 784.32 m² yüzölçümlü taşınmaz malın, Belediye Meclisinin 02/09/2008 tarih ve 276 sayılı kararı ile 5393 sayılı Belediye Kanununun 18. maddesinin e fıkrası gereğince satın alınması ve akabinde ada 2519, parsel 2

sayılı 642.50 m² yüzölçümlü taşınmaz mal ile trampa edilmesi kararı alınmıştır. Satın alma işlemi tamamlanmış olup, trampa işlemi devam etmektedir.

İlimiz Bağlarbaşı Mahallesi pafta 30Ö Ilc, ada 584, parsel 9 sayılı 1050.10 m² yüzölçümlü taşınmaz malın, 5393 sayılı Belediye Kanununun 18. maddesinin e fıkrası gereğince, Belediye Meclisinin 05/11/2008 tarih ve 340 sayılı kararı ile, Belediyemize ait pafta G22c11a2a, ada 698, parsel 5 sayılı 912.81 m² yüzölçümlü taşınmaz mal ile trampa edilmesi kararı alınmıştır. Trampa işlemi tamamlanmıştır.

1.7. Sağlık İşleri Müdürlüğü

Sağlık ve Sosyal Tespit Çalışması

Benim Mahallem Programı Personel Durumu

2008 yılında 15 sosyal çalışmacı 1 koordinatör olarak çalışmalar yapılmıştır. Sosyal çalışmacılar Hizmet A.Ş personeli,Koordinatör sözleşmeli personel statüsündedir.

Ayşim DEMİRCAN	Proje Koordinatörü
Sema KOCAMAN	Kazımkarabekir mahalle destek ofis görevlisi
Köksal KARAHASAN	Mustafa Kemal Paşa Mahalle Destek Ofis Görevlisi
Dilek TIĞLI	Fevziçakmak Mahalle Destek Ofisi Görevlisi
FERDİ KOCAMAN	Fevziçakmak Mahalle Destek Ofisi Görevlisi
Havva KABADAYI	Rüstempaşa Mahalle Destek Ofisi Görevlisi
Melike ÇETİNBAĞ	Süleymanbey Mahalle Destek Ofisi Görevlisi
Muhammet ARSLAN	Bahçelievler Mahalle Destek Ofisi Görevlisi
Seda TEKİN	Bahçelievler Mahalle Destek Ofisi Görevlisi
Zeynep MERCAN	İsmetpaşa Mahalle Destek Ofisi Görevlisi
Mikail KARAKAŞ	Bağlarbaşı Mahalle Destek Ofisi Görevlisi
Gülçay ÖZEN	Bağlarbaşı Mahalle Destek Ofisi Görevlisi
Aysun GÖKMEN	Gaziosmanpaşa Mahalle Destek Ofisi Görevlisi

Gıdabank

Abdülkadir ERGAN	Gıdabank Görevlisi ,Hizmet A.Ş. personeli
Selami Ardahan	Gıdabank Görevlisi ,Geçici İşçi

Performans Deęerlendirmeleri

Yıllık raporda yer alacak faaliyetlerin performans deęerlendirme kriterleri ;Tanımlanmış hedef alıřmaların 2008 yılı performansı ve 2007 yılı ile kıyaslanması,2008 yılı için deklere edilen planların gerekleřmesi,yeni projelerin yapılması,olarak raporlanacaktır.

Benim mahallem programı , performansını belirleyen alıřmalar

Hane Bazlı Tespit alıřmaları

Toplam Tespit Edilen Hane ve Kiři Sayıları

	2008 yılı	2007 Yılı	Fark
Hane Sayısı	18914	17509	1405
Kiři Sayısı	66715	62764	3951

2008 yılında verilen tespit alıřmaları,2007 de yapılan tespitlerin zerine eklenen sayılarıdır. Bu tespitler mahalle destek ofislerinin yaptıęı ziyaretler ve etkinliklere katılıp kaydı olmayan kiřilerden edinilmiştir.

2006 yılını ilk yarısında sadece tespit alıřmaları yapılmıştır,hedef grup proje duyuruları yapılmamıştır. Bunun nedeni alıřmanın sadece yoksullara saęlık desteęi olarak bařlaması idi.

2006 ve 2007 yılında yapılan tespit alıřmalarında, hedef grup projelerinden bahsedilmiş olup katılım için teřvik edilmiştir.2008 yılında hedef gruplarla alıřmalar yapılmıştır ve hedef gruptaki kiřiler gncellenmiştir.2006 yılından bu yana 18914 haneye Yalova belediyesinin alıřmalarından bahsedilmiştir.

Hedef Grup tespiti

Bir halkla iliřkiler ve saęlık, sosyal destek programı olan Benim Mahallem programı kapsamında , yerel,ulusal ve uluslar arası ncelikli kabul edilen gruplar programın hedef grupları olarak yer almıştır.

Bu gruplar tespitler esnasında ayrımı yapılarak,bu kiřilere ynelik alıřmalardan bahsedilerek iletiřim ve destek alıřmaları iine alınmıştır.

Bu nedenle mahalle destek ofislerinin ana performans kriteri bu grupların tespit sayısı,hedef grup etkinliklerine katılım sayısı ve bu gruplardan yařlı ve yoksullarla tekrar iletiřime geme olarak belirlenmiştir.

Hedef Gruplar

Yoksullar
Kadınlar
Engelliler
Yalnız yařayan yařlılar.
Sosyal gvencesi olmayanlar.
řeker hastaları
Hipertansiyon hastaları

Yoksullar

	2008 Yılı	2007 Yılı	Fark
Hane	1568	1380	188
Kişi	5915	5274	641

Kadınlar (20-49 Yaş Kadın Çalışmaları)

	2008 Yılı	2007 Yılı	Fark
Hane	12212	11599	613
Kişi	14465	13733	732

Engelliler

	2008 Yılı	2007 Yılı	Fark
Hane	929	1163	-234
Kişi	1050	1238	-188

Yalnız Yaşayan Yaşlılar

	2008 Yılı	2007 Yılı	Fark
Hane	744	917	-207
Kişi	1074	1315	-307

Sosyal Güvencesi Olmayan Kişiler

	2008 Yılı	2007 Yılı	Fark
Hane	3246	3120	126
Kişi	8778	8441	2716

Şeker Hastaları

	2008 Yılı	2007 Yılı	Fark
Hane	2046	1828	218
Kişi	2183	1948	235

Hipertansiyon Hastası

	2008 Yılı	2007 Yılı	Fark
Hane	4450	3944	506
Kişi	5126	4530	596

Okuma Yazma Bilmeyenlerin Tespiti

	2008 Yılı	2007 Yılı	Fark
Hane	2363	2246	117
Kişi	3397	3269	128

Hane Bazlı Tespit Çalışmaları Değerlendirmesi

Tespit çalışmalarının da,18914 hane ziyaret edilerek, bilgiler toplanmış, beklentileri sorulmuş ve 43702 adet hedef grup çalışması yapılarak vatandaş odaklı belediyecilik sergileme yanında , veri tabanı edinmemizi sağlamıştır.

Bu çalışmalar sonunda, hedef grup çalışmalarına katılan hanelerle ilgili güncellemeler yapılabilmektedir. Diğer güncellemeler muhtarlardan alınan bilgilerle veya etkinliklere katılanlar sayesinde olabilmektedir.Programda iki senelik periyotlarla yeni tespit çalışmaları yapılabilir. Bu da her 4000 nüfus için bir tespit elemanı ile 6 ayda yapılabilmektedir.

Bu sistem belediyelerde düzensiz ve eşit olmayan sosyal destek ve halka ilişkiler çalışmalarının kurumsal bir modelini oluşturmuştur. Bu anlamda Yalova Belediyesine Türkiye de ilk olabilecek bir program kazandırılmıştır.

İletişim ve Destek Çalışmaları Yaşlı ile İletişim Projesi

2007 yılında 917 hanede 1315 kişiye ulaşılırken 2008 yılında ise ölümler ve taşınmalar sebebiyle 744 hanede 1074 kişi proje kapsamındadır. Yaşlı ile iletişim Projesi, iletişim ve sağlık, sosyal destek çalışmaları temellidir.

İletişim Çalışmaları Hizmet İstek Talepleri

	2008 Yılı	2007 Yılı	Fark
Hizmet İstek sayısı	1076 kişi	765kişi	311

Bu isteklerin 561'adedi danışmanlık, 515 adedi refakat, ulaşım ve sağlık konuları ve tamirat ev temizliği, konserlere, tiyatro, geziler ile ilgili isteklerdir.

Telefon ve Ziyaretle Hatır Sorma

Proje kapsamındaki bütün yaşlılarımıza ayda en az bir kere telefon veya ziyaretle hatır sorulmaktadır.

2008 yılında Yaşlı ile iletişim projesinden yararlanan yaşlılarımıza, 3871 haneye 5775 kere ziyaret gerçekleştirilmiş olup 3557 haneye de 4995 kere telefon edilerek hatır sorulmuştur.

Sağlık Sosyal Destek Çalışmaları Sağlık Bakımı Çalışmaları

	2008 Yılı	2007 Yılı	Fark
Evde Sağlık Bakımı	342	573	-231
Rutin takip	244	147	97

532 kişi diyabet, hipertansiyon eğitimlerine katılmıştır.

163 kişi ayak bakım eğitimine katılmıştır.

162 kişi evde spor hizmetinden faydalanmıştır.

Sosyal Destek Çalışmaları

325 yaşlımız Belediye Başkanı tarafından ziyaret edilmiştir.

15 adet temizlik ve tamirat hizmeti verilmiştir.

42 yaşlımız konsere götürülmüştür.

21 yaşlımız Konya ve Çanakkale gezilere götürülmüştür.

229 emeklimize YADEM'de 2 gece 3 gün tatil yaptırılmıştır.

YİP Değerlendirmesi

Yaşlı ile iletişim projesi, çağdaş ve sosyal belediyeçilik anlamında Dünya Sağlık Örgütü tarafından model gösterilmiştir. Projenin temelini iletişim oluşturmaktadır. Bu iletişim sistemi sayesinde yaşlılarımızın ulaşılabilirliği artmıştır. Projenin sürdürülebilirliğini sağlayan en önemli etkende budur. Proje kapsamında yaşlılarımızın sisteme güveni biraz yavaş olmakla beraber günden güne artış göstermektedir. Bu proje ile Yalova Belediyesine kurumsallaşmış yeni bir birim kazandırılmıştır.

Yoksul Destek Çalışmaları İletişim Çalışmaları Hizmet İstek Talepleri

	2008 Yılı	2007 Yılı	Fark
Hizmet İstek sayısı	1592	219	1373

Bu isteklerin 950 adet danışmanlık, 224 adet gıda ve yakacak yardımı, 134 adet refakat, 116 adedi ulaşım 164 adedi ise diğer yardım konularını kapsamaktadır.

Telefon ve Ziyaretle Hatır Sorma

2008 yılında yoksul vatandaşlarımıza, 2715 haneye 8790 kere ziyaret gerçekleştirilmiş olup 1206 haneye de 2847 kere telefon edilerek hatır sorulmuştur.

Sağlık Sosyal Destek Çalışmaları Sağlık Bakımı Çalışmaları

	2008 Yılı	2007 Yılı	Fark
Evde Sağlık Bakımı	47	12	35

Gıdabank

	2008 Yılı	2007 Yılı	Fark
Hane	3168	586	2582
Kişi	11610	2236	9374

Kahvaltı Projesi

Yoksul mahallelerde bulunan çocukların sağlıklı gelişimi amacıyla her sabah kahvaltı verilmektedir. 2006 yılında kahvaltı verilen okulda hedefe ulaşamamasından dolayı 2007 yılında sadece bir okula kahvaltı verilmektedir. 2008 yılında ise ilk dönemde öğrencilere kahvaltı verilmiştir. Ancak 2. dönemde okulun ilk kademe öğrencilerinin öğleden sonra öğrenime başlaması sebebiyle kahvaltı verilmemiştir.

	2008 Yılı	2007 Yılı	Fark
Kahvaltı sayısı	32400	55920	-23520

Kumbara projesi

Her sabah öğrencilere verilen kahvaltıya halkında desteğini sağlamak amacıyla 1 kahvaltı 1YTL sloganıyla Yalova'nın çeşitli yerlerinde 43 yere kumbaralar konmuştur. 2008 tarihinde kumbaralardan 6.349,00 YTL toplanmıştır.

Yoksul Destek Çalışmaları Değerlendirmesi

Yoksul destek çalışmaları kapsamında, sağlık, iletişim, kültürel katılım ve gıda desteği verilen ve düzenli takibi yapılan çalışmalar özellikle çocukların olduğu aileler için önem verdiğimiz çalışmadır. Kurulan sistem sayesinde, sınırlı imkanlar önlenmiş durumdadır ve mahalle ofisleri bu

amaçla da tanınır hale gelmiştir.Yoksul ve sosyal güvencesi olmayan vatandaşlara sağlık açısından belediye sağlık müdürlüğünde hem yeşil kartları çıkarmada yardımcı olunmakta hem de tedavileri yapılmaktadır.

Diyabet Ve Hipertansiyon Çalışmaları Eğitim Çalışmaları

Her hafta bir mahallede yapılan diyabet hipertansiyon taramaları:

	2008 Yılı	2007 Yılı	Fark
Tarama sayısı	33	30	3
Kişi sayısı	554	355	199

Her hafta bir mahallede yapılan taramalardan 1 hafta sonra tarama yapılan diyabet hastalarına ayak bakım eğitimi verilmektedir. 2008 yılında başlayan etkinliğe yıl boyunca 24 eğitimde 163 kişiye ayak bakım eğitimi verilmiştir.

Değerlendirme

Mahallerde, yapılan tarama ve eğitim çalışmalarında,durumu kötü olan hastalar belediye diyabet merkezine yönlendirilerek takipleri sağlanmaktadır.Yalova için önemli ve ilde hala düzenli bir takip merkezi olmayan diyabet ve hipertansiyon hastaları için belediye zor durumlarında başvurulacak bir merkez haline gelmiştir.Bu çalışmalar,çoğu Avrupa kentinde belediyeler tarafından yapılmaktadır.Çünkü bu iki hastalık Yalova da olduğu gibi tüm dünyada yaşam süresi ve kalitesini etkileyen ilk sırdaki hastalıklardır.Bu çalışmalar belediyenin imajına iyi yönde hizmet etmektedir.

Halkla İlişkiler Çalışmaları Başkan Mahallenizde

	2008 Yılı	2007 Yılı	Fark
Etkinlik Sayısı	12	14	-2
Katılımcı Sayısı	1627	1482	145

2007

yılında sağlık işleri müdürlüğü ve kültür ve sosyal işler müdürlüğü ile ortak çalışılarak başkan mahallenizde etkinliği gerçekleştirilmiştir. 2008 yılında etkinlik içinde çocuklara sihirbaz gösterisi, konservatuarın mahalle halkı için düzenlediği mini konser mahalleyi hareketlendirmiş olup katılımı olumlu yönde etkilemiştir.

Başkanın Ev ziyaretler

2008 yılında başkanın yaptığı ev ziyaretlerinde 312 hanede 1637 kişiyle buluşmuştur.

Bunlar:

Yaşlı ile iletişim projesindeki 82 hanede 205 yaşımız ziyaret edilmiştir.

Engelli vatandaşlarımızdan 41 hanede 185 kişi ziyaret edilmiştir.

Yoksul vatandaşlarımızdan 30 hanede 181 kişi ziyaret edilmiştir.

Başkanımız ailesinde vefat eden 30 hanede 181 vatandaşımıza taziye ziyaretinde bulunmuştur.

Başkanı evinde misafir etmek isteyen 132 hanede 1012 vatandaşla ev ziyareti gerçekleştirilmiştir.

Özel günlerde (anneler günü, öğretmenler günü vs.)3 hanede 9 kişi başkan tarafından ziyaret edilmiştir.

Geziler

Belediye tarafından maddi sıkıntılar sebebiyle Yalova dışına çıkma imkânı olmayan vatandaşlarımız öncelikli olmak üzere belediye olarak düzenlenen Konya (2366 kişi), Çanakkale (2664 kişi), Bursa (661 kişi) gezilerine 2008 yılında toplam 5691 kişi katılmıştır.

Değerlendirme

Başkan Mahallenizde, etkinliklerine kültür işlerinin desteği sayesinde halkın ilgisi artmıştır. Çocuklara yönelik etkinlikler, programa ilgiyi artırmaktadır. Kış mevsimlerinde kötü hava şartlarında katılımda sıkıntılar yaşanmaktadır.Yaz aylarında yapılan çalışmalara daha etkin katılım sağlanmaktadır.Bu çalışmalar birim yetkililerine vatandaş algılamasını izleme fırsatı vermektedir.Planlanan çalışmaların,sahadaki uygulamaları kontrol,plan revizyonu ve yeni projeler için fırsat olarak değerlendirmelidirler.Bu toplantılarda vatandaş soruları beklenti raporu olarak çıkarılmaktadır.Bu raporlar birimlerin stratejik planlamalarında yol gösterici olacaktır.Birimlerin bu anlamda verileri kullanma alışkanlığı bulunmamaktadır.

ENGELLİ KOORDİNASYON MERKEZİ

Ekom Personel Durumu

2008 yılında Ekom 2 sosyal çalışmacı 1 koordinatör olarak çalışmalar yapılmıştır. Sosyal çalışmacılar ve Koordinatör Hizmet A.Ş personelidir.

1. Müge ÇETİN Proje Koordinatörü
2. Pınar KAYA Sosyal Çalışmacı
3. Revşan IŞIK Sosyal Çalışmacı

İletişim Çalışmaları

Veri Tabanı Çalışmaları

Yalova İl sınırları içinde yaşayan engelli insanlarımıza ait bilgilerin eksiksiz olarak toplanması amacıyla, 2006 Ekim ayında başlattığımız engelli iletişim projesi kapsamında veri tabanına 2008 yılı aralık ayı itibariyle 1050 engelli vatandaşımız kayıtlı bulunmaktadır. 2008 yılı itibariyle veri tabanına kayıtlı bulunan engelli bireylerin veri güncellemesi yapılarak bilgilerdeki değişiklikler kaydedilmiştir.

Engelli Hakları Mektubu

2008 yılı Kurban Bayramında da bayram kutlmasının ve engelli haklarıyla ilgili mevcut değişikliklerin yer aldığı mektup 1050 engelli bireyin evine ulaştırılmıştır.

Başkan'ın Engelli Ziyaretleri

Belediye Başkanımız Barbaros H. BİNİCİOĞLU 2008 yılı içinde 41 hane toplam 185 kişiyi evlerinde ziyaret ederek engellilerin şikâyetlerini ve isteklerini dinledi

Engelli İletişim Kartı Projesi

Engelli vatandaşlarımızla iletişimimizi kolaylaştıran Engelli İletişim Kartı Projesi kapsamında, Engelli Veri Tabanımızda yer alan 472 engelliye engelli kartı verilmiştir.

Etkinlikler

Geleneksel Engelliler Yaz Kampı Engelli Koordinasyon Merkezi(EKOM) olarak yaptığımız tatil organizasyonu, 2008 yaz sezonlarında toplam 28 engelli, aileleriyle birlikte 86 kişi, YADEM tesislerinde 2 gece 3 gün boyunca ağırlandılar.

Engelliler Göz Taramasında Yalova Belediyesi, Dünya Göz Hastanesi ile birlikte iş birliği yaparak 22 engelli vatandaşımıza göz taraması yaptıırma imkanı sundu. Engelli vatandaşlarımız göz taraması için evlerinden alınmış olup tarama bitiminde tekrar evlerine kadar götürülmüşlerdir.

Ahşap Boyama Sergisi Engelli Koordinasyon Merkezi; ahşap boyama kursu bitiminde, “Engelliler Haftası” kapsamında, 12-13 Mayıs 2008 tarihinde Yalova Belediyesi Güzel Sanatlar Sergi Salonunda bir sergi düzenlemiştir. Bu sergide engelli vatandaşların 5 aylık bir çalışma sonrasında ortaya çıkardığı birbirinden değerli ve güzel 72 parça ahşap eser sergilenmiştir.

Çiçek Ekimi Hayat Kafe Projesi kapsamında eğitime gelen engelliler ile birlikte EKOM'un bahçesine çiçek dikilmiştir.

Doğum Günü Kutlamaları kurslara katılan engellilerden doğum günü olan engellilere doğum günü partileri düzenlenmiştir.

İftar Yemekleri Ramazan boyunca Yalova Belediyesi tarafından verilen iftar yemeklerine 50 engelli aileleri birlikte katıldı.

Engelliler Piknikte EKOM 2008 yaz döneminde kursa katılan engelliler ile birlikte piknik düzenlenmiş olup pikniğe 15 engelli ve yakını katılmıştır.

Engelliler Konserde Sosyal hayata katılımı arttırmak amacıyla, 2008 yılı 30 Ağustos Zafer Bayramında Cumhuriyet Meydanında düzenlenen konsere 30 engelli vatandaş, aileleriyle birlikte 78 kişi katıldı.

1 Temmuz KİDEM Kadın Festivali'ne engelli kadınlarımız ve aileleri davet edilerek engellilerin tüm etkinliklerimize katılımları sağlanmıştır.

Diş Muayenesi 3 Aralık Dünya Özürlüler günü kapsamında engelli vatandaşlarımıza ücretsiz diş muayenesi yaptırılmış olup 45 engelli muayene olmuştur.

Yılbaşı Eğlencesi 2009 yılında da engelli vatandaşlarımızın yanında olacağımızı göstermek amacıyla Kidem Kafe'de engelli vatandaşlarımız ve aileleri için bir yılbaşı eğlencesi düzenlenmiştir. Bu eğlenceye 55 engelli ve ailesi katılmış olup gidiş –gelişlerinde araç tahsis edilmiştir.

Ziyaret Hatır Sorma

2008 yılında projeler ve etkinlikler kapsamında, engelli veri tabanımızda yer alan engellilerle, bir kişiyle en az bir defa olmak üzere, 2882 defa bireysel iletişime geçildi. 172 kişi de merkezimize bireysel isteklerle başvurdu.

Destek Çalışmaları

Tekerlekli Sandalyeler Tekerlekli Sandalye Dağıtımı 2008 yılı itibariyle 41 engelli vatandaşımıza tekerlekli sandalyeleri teslim edildi.

Hayat Kafe Projesi Zihinsel engelli bireylerin, sosyal rehabilitasyonlarının sağlandığı “hayat kafe” sayesinde, engelli çocukların mesleki rehabilitasyon ve istihdam edilme seçeneklerini geliştirmek, bu süreç sonucunda engellinin topluma tam katılımını sağlamak ve fırsat eşitliğini gerçekleştirirken, toplumsal bilinci ve duyarlılığı arttırmak istenmektedir.

Yalova Bilgi Evi CİSCO tarafından kurulan Mahalle Bilgi Evi içerisinde görme engellilerimize yönelik 1 adet büyüteçli ve 2 adet sesli anlatımlı olan bilgisayar bulunmaktadır. Bu bilgisayarlar sayesinde isteyen görme engelli bireyler Mahalle Bilgi Evinde sunulan hizmetten ücretsiz olarak yararlanabilmektedirler.

Ahşap Boyama Kursu El becerilerini geliştirmek ve hayatı paylaşmak adına, Engelli Koordinasyon Merkezi ve Halk Eğitim Müdürlüğü işbirliği ile açılan Ahşap Boyama Kursuna 7 engelli vatandaşımız katılmıştır. Katılımcı engelliler kursu başarıyla tamamlamış olup sertifikalarını almıştır.

Çiftler İçin İlk Adım Projesi Sağlıklı bir cinsel hayat, üreme sağlığı, sakat doğumların önlenmesi gibi konularda bilgi içeren kitapçıklardan, 1000 adet yeni evlenen çiftlere hediye edilmiştir. Onun dışında etkinlikte katılımcı olan 55 kadına kitapçığımız verilmiştir.

Engelli Annelerine Ve Anne Adaylarına Sağlık Destek Seminerleri Yalova Belediyesi Engelli Koordinasyon Merkezi'nin; Yalova Belediyesi Kadın İletişim ve Destek Merkezi (KİDEM) ve Yalova İl Sağlık Müdürlüğü ile işbirliği yaparak düzenlemiş olduğu engelli annelerine ve anne adaylarına sağlık destek seminerlerinde, engelli bir çocuğun genel bakımı ve sağlıklı bir gebelik için nelere dikkat etmeliyiz konu başlıkları kapsamında 42 kadına bilgi verilmiştir.

Bilgisayar Operatörlüğü Kursu Engelli Koordinasyon Merkezi ve Halk Eğitim Müdürlüğü iş birliği yaparak engelli bireyler için bilgisayar operatörlüğü kursu açılmıştır. 6 engelli kursu başarıyla tamamlamış olup sertifikalarını almışlardır.

Engelliler İçin İş Arama Becerileri Geliştirme Semineri Yalova Belediyesi Engelli Koordinasyon Merkezi(EKOM) ve Türkiye İş Kurumu Yalova İl Müdürlüğü tarafından engellilere yönelik "İş Arama Becerileri Geliştirme Semineri" düzenlenmiş olup seminere 65 engelli katılmıştır.

1-3 Mayıs Özürlü Anket Formu Ve Veri Tabanı Standartlaştırılması Çalıştayı Başbakanlık Özürlüler İdaresi Başkanlığı'na ilimiz bazında yapılan engellilere yönelik çalışmalar anlatılmış ve ilimizde ulusal düzeyde katılımın sağlanacağı bir çalıştay yapılması önerisi sunulmuştur. Başbakanlık Özürlüler İdaresi Başkanlığı tarafından kabul edilen bu çalıştay 1-3 Mayıs 2008 tarihleri arasında ilimizde düzenlenmiştir. 1-3 Mayıs Özürlü Veri Tabanı ve Anket Sorularının Standartlaştırılması Çalıştayına, 42 belediyeden 86 kişi katılmıştır.

Engelli Bireyler Ve Aileleri İçin Su Faturasında İndirim İmkânı Yalova Belediyesi tarafından, eğer fatura kesilen kişi ya da ailedeki fertlerden herhangi biri %40 ve üzeri engelli ise su parası alınmamaktadır.

Engelli Hakları Semineri 3 Aralık Dünya Özürlüler gününd;e Yalova Barosu tarafından görevlendirilen bir avukat tarafından engelli vatandaşlarımızın yasal haklarında yapılan değişiklikler, mevcut engelli hakları ve bu haklardan nasıl faydalanılacağı konularında bilgilendirme semineri düzenlenmiş olup seminere 52 engelli katılmıştır.

Engelliler Sağlık Kurulu Raporu Çıkartmak İçin Hastaneye Götürülüyor EKOM veri tabanında kayıtlı olan ve engelli olduğuna dair sağlık kurulu raporu bulunmayan engellilere sağlık kurulu raporu çıkartılması üzerine bir çalışma başlatmıştır. Bu sayede 2008 yılı süresince 67 engelli vatandaşımız merkezimiz tarafından hastaneye götürülerek sağlık kurulu raporu çıkartılmış olup yasal haklarından faydalanmaları sağlanmıştır.

EKOM Değerlendirme

Veri tabanında yapılan güncelleme çalışmaları doğrultusunda bilgilerin doğruluk oranı arttırılmış olup engelli bireylerdeki değişiklikler birebir takip edilmiş olmuştur. Bu sayede EKOM Çalışanları ile engelliler arasında kurulan iletişim bağları sağlamlaştırılarak EKOM'un aktifleşmesine katkı sağlanmıştır. Bu arada düzenlenen 1-3 Mayıs Çalıştayı sayesinde Yalova Belediyesi olarak yaptığımız çalışmalar diğer belediyelere tanıtılmış olup Başbakanlık OZIDA tarafından destek alınmıştır. Alınan bu destek sayesinde yapılacak olan her çalışma için olumlu referanslar elde edilmiştir. Ekom'un engellilere sağlık kurulu raporu çıkartılması ile ilgili yapmış olduğu çalışma sonucunda Birçok engelli yasal haklarından faydalandırılmış olup insan hakları açısından yararlı bir çalışma yapılmıştır. Sene boyunca yapılan sosyal ve kültürel etkinlikler sayesinde engelliler ile engelli olmayan vatandaşlar bir araya getirilerek ilimizde mevcut algıların değişmesine katkıda bulunulmuştur. Bu sayede Yalova'daki engelliler evlerinden daha çok çıkmaya başlamıştır. Yapılan etkinliklere araç tahsis edilerek etkili katılımın arttırılması sağlanmıştır.

KİDEM

KİDEM Personel Durumu

Toplam Personel Sayısı	: 28
Hizmet AŞ de Çalışan Sayısı	: 20
Geçici İşçi Çalışan Sayısı	: 5
Yeşil Körfez Çalışan Sayısı	: 1
Çevtem de Çalışan Sayısı	: 2

Yalova Belediyesi KİDEM 2008 Faaliyet Raporu

Özellikle dezavantajlı mahalleler başta olmak üzere, 2008 yılı içerisinde ulaşmamız gereken hedef kişi sayısı olarak belirlediğimiz, Yalova'da yaşayan 20- 60 yaş arası 18282 kadından, 8453 kişiye ulaşılmıştır.

Kadın İletişim Ve Destek Merkezi'nin Tanıtımı Ve Kapsam Genişletme Çalışmaları

KİDEM'in Yalova Belediyesi'nin kadın çalışmalarının üretildiği ve yürütüldüğü bir nokta olduğu mesajı verilmiştir.

Kadınlarla ilgili önemli gün ve haftalar kutlanmıştır. "Kadın festivali" yapılarak belediye başkanı ve yerel yöneticilerin kadınlarla bir araya gelmeleri sağlanmıştır. Festival organizasyonunda mahalleler arası iletişim kuvvetlendirilmeye çalışılmış, şehre aidiyet duygusu artırılmıştır.

"8 Mart Dünya Kadınlar Günü" hafta kapsamında değerlendirilerek, tüm hafta boyunca KİDEM Şubelerinde kutlama etkinlikleri düzenlenmiştir. Bu hafta içerisinde tüm KİDEM Şubelerinde, sergiler düzenlenmiştir. Sergilerde KİDEM üyeleri yıl boyunca yaptıkları çalışmaları tanıtmışlardır. KİDEM Şubelerinde süren kursların da tanıtımı yapılarak, mahallelerde yaşayan kadınların kendi bölgelerindeki KİDEM Şubelerinden yararlanmaları teşvik edilmiştir. Böylece KİDEM Şubelerine daha fazla kadın vatandaşın çekilmesi ve daha fazla kadın vatandaşa hizmet götürülmesi sağlanmıştır.

KİDEM Kart bastırılarak, Yalova'nın 10 mahallesi ve çevre ilçelerden 5457 kadın, KİDEM Kart'lı yapılmıştır.

KİDEM üyelerinin çocuklarının doğum günleri kutlanmaya devam etmiştir. Bu kapsamda her anne telefonla aranmış, kreşe o gün gelen çocukların kutlama etkinlikleri yapılarak, doğum günü sertifikaları verilmiştir.

KİDEM' deki kursları ve etkinlikleri anlatan broşürler,afişler bastırılmış, tanıtım materyali olarak dağıtılmıştır.

KİDEM Bülten bastırılmış, seminerlerde, ücretsiz sağlık taramalarında, konferanslarda, mahalle meclis toplantılarında kadın vatandaşlara dağıtılmıştır. Belediyenin önemli noktalarına KİDEM Bülten konularak, işlek ve yoğun yerlerde vatandaşların KİDEM Bülten'e ulaşması ve okuması sağlanarak, bilinirlik artırılmıştır. KİDEM Bülten erkek vatandaşlara da verilerek, erkek vatandaşlarda da farkındalık uyandırılmaya çalışılmıştır.

KİDEM, 20-60 yaş arası kadınlara "sağlıklı yaşam" ilkesini yerleştirmeye çalışmış, sporu ve sağlıklı beslenmeyi bir yaşam şekli haline getirmelerine destek vermiştir. Bu amaçla 2009 yılını "Pilates Yılı" ilan etmiş, 2008 yılında planı ve tanıtımı yapılarak, pilates egzersizlerine başlanmıştır. Egzersizlerin yanında Yalova İl Sağlık Müdürlüğü işbirliği ile "Sağlıklı Kilo Verme ve Fiziksel Aktivite Seminerleri" düzenlenmiştir.

Etkinlikler hakkında ortalama ayda iki kez yerel basında yer almıştır.

YALOVA'NIN 10 MAHALLESİNDE KİDEM KART DAĞILIM DURUMU

Bahçelievler	: 771
Fevziçakmak	:1098
Rüstempaşa	: 256
Gaziosmanpaşa	: 574
İsmetpaşa	: 722
Mustafa Kemal Paşa	: 482
Süleyman Bey	: 233
Kazımkarabekir	: 261
Bağlarbaşı	: 496
Paşakent	: 252

YALOVA ÇEVRE İLÇELERDE KİDEM KART DAĞILIM DURUMU

Koruköy	: 19
Çiftlikköy	: 96
Kadıköy	: 18
Elmalık Köyü	: 1
Termal	: 30
Altınova	: 17
Kalıcı Konutlar:	18
Kocadere	: 1
Güneyköy	: 2
Kurtköy	: 2
İstanbul	: 1
Çınarcık	: 12
Çalica	: 6
Akköy	: 4
Taşköprü	: 4
Süğüren	: 1
Hacımehmet	: 7
Soğucak	: 4
Kazimiye	: 5
Samanlı	: 33
Sultaniye	: 1
Subaşı	: 1
Özden Mah	: 29

2008 Yılı İçerisinde Yapılan Faaliyetlerin “Erişilebilirlik ve Ölçülebilirlik” Oranını Artırma Çalışmaları

Yapılan her etkinlik, kurs ve organizasyonun raporlaması yapılmış, kayıtlara geçirilmiştir. Raporlarda kaç kişinin hedeflendiği, hedeflenen kişi sayısı üzerinden kaç kişiye ulaşıldığı KİDEM Şubelerinin bulunduğu 8 mahallede tespit edilmiştir.

“Anne-Kız Okuldayız Kampanyası” Kapsamında Okuma-Yazma Kursları

8 Eylül 2008 Dünya Okuma-Yazma Günü ilan edilmesi nedeniyle KİDEM'de 2006 yılından bu yana devam etmekte olan okuma-yazma kurslarına yoğunluk verilmiştir. 8 Eylül Dünya Okuma-Yazma günü dolayısıyla Yalova İl Halk Eğitim Müdürlüğü ile işbirliğini arttırıcı toplantılar yapılmıştır. Başbakanlık tarafından başlatılan “Anne-Kız Okuldayız Kampanyası”na Yalova Belediyesi olarak tam destek verilmiştir. 2008 yılı eylül ayında 8 mahallede 74 kadının okuma-yazma kurslarında kayıt vermesi sağlanmış, bu sayı 2008 Aralık ayında arttırılarak, 88'e yükselmiştir.

Hukuksal Danışmanlık ve Diğer Danışmanlık Hizmetleri

2008 yılı içerisinde 10 kadın merkezimize gelerek,hukuksal danışmanlık başvurusunda bulunmuştur. 4 kadın da talep ettikleri danışmanlık hizmeti konusunda Yalova Valiliği İl Sosyal Hizmetler Müdürlüğü'ne yönlendirilmiştir.

KİDEM Üyelerinin Kayıt Sistemine İşlenmeleri ve Mesaj Sistemine Dahil Edilmeleri

5457 KİDEM üyesi KİDEM kayıtlarına işlenmiş, iletişim bilgileri alınmıştır. Cep telefonları olan üyeler Yalova Belediyesi mesaj sistemine kaydedilerek, Yalova Belediyesi'nin düzenlemiş olduğu tüm kadın etkinliklerinden haberdar edilmişlerdir. Kayıt sistemine işlenen KİDEM Üyeleri ücretsiz sağlık seminerleri, ücretsiz sağlık taramalarından haberdar edilmişler, cep telefonu olmayanlar birebir evlerinden aranarak, etkinliklerden haberdar edilmiştir.

20–60 Yaş Arası Kadınlara Sağlık Destek Çalışmaları

Yalova Belediyesi KİDEM 2008 yılında 20–60 yaş arası kadınlara çeşitli sağlık seminerleri ve ücretsiz sağlık taramaları ile ulaşarak hizmet vermeye, kadınların sağlık konusunda farkındalıklarını ve bilinçlerini arttırmaya çalışmıştır. 2008 yılında düzenlenen çeşitli sağlık seminerleri ve sağlık taramaları ile ulaşılan kadın hedef-kitle sayısı 3457'dir. Kadınlara sağlık destek çalışmaları kapsamında şu konularda bilgiler verilmiştir:

Anne sütünün önemi

Kanser bilinçlendirme programları

Şişmanlık ve fiziksel aktivite programları

Aile planlaması

Ücretsiz göz muayenesi, şeker, kolesterol, tansiyon ölçümü ile değerlerinin düzenli takip edilmesi

Diyabet bilinçlendirme ve takip semineri

Sigaranın sağlığa olumsuz etkileri konularında sağlık destek çalışmaları düzenlenmiştir.

Düzenlenen bu sağlık etkinlikleri ile 3457 kadının;

Farkındalığını arttırmak,

Daha bilinçli bir yaşam sürmelerini sağlamak,

Herhangi bir sorun ya da belirti olduğunda erken fark etmelerine yardımcı olarak, erken teşhisi sağlamak,

Şikâyetleri konusunda özellikle dezavantajlı kadınların en yakın sağlık ocaklarına yönlendirilmelerini yapmak, buralardaki ücretsiz hizmetlerden faydalanmalarını teşvik etmek amaçlanmıştır.

Yalova il Sağlık Müdürlüğü ile işbirliğini arttırıcı toplantılar düzenlenmiş, gerekli görüşmelerle yıl içine yayılan sağlık çalışma takvimi düzenlenmiştir. KİDEM personelinin, özellikle KİDEM Şube sorumlularına İl Sağlık Müdürlüğü tarafından "Anne Sütünün Önemi" konusunda eğitim verilerek, şubelere başvuran vatandaşların doğru bilgilendirilmeleri ve yönlendirilmeleri hedeflenmiştir.

Benim Mahallem Programı İle Yürütülen Çalışmalar

Bütün kadınların KİDEM imkânlarından eşit olarak faydalanmalarını sağlanması

2008'de KİDEM İsmetpaşa, Paşakent, Bağlarbaşı Şubeleri açılarak KİDEM Şubelerinin sayısı 8'e çıkarılmıştır. Her şubede kişisel gelişim, meslek edindirme kursları, sağlık destek ve iletişim çalışmaları devam etmektedir.

Yaşlı İle İletişim Programı

KİDEM spor öğretmenleri tarafından evlere gidilen yaşlı egzersiz programına gidilmiştir. Program ile 65 yaş ve üstü 167 vatandaşa ulaşılmıştır. Evlerinde egzersize gidilen vatandaşların sağlık durumları ve egzersiz periyotları sağlık dosyasına KİDEM spor öğretmenleri tarafından işlenmiştir. Takipleri KİDEM spor öğretmenleri ve Mahalle Destek Ofisi sorumlularınca yürütülmektedir.

Yalova Belediyesi Sağlık İşleri İle Yürütülen Programlar

“Anne-Baba Okulu/”Benim Ailem Programı”

2008 yılında Yalova Valiliği İl Sosyal Hizmetler Müdürlüğü ve Yalova Kız Meslek Lisesi öğretmenleri işbirliği ile “Benim Ailem Programı” kapsamında aile içi iletişim konusunda kadınlara destek verilmiştir. Bu program dahilinde Mustafa Kemal Paşa, Gaziosmanpaşa ve İsmetpaşa Mahallelerinde toplam 60 kadına eğitim verilmiştir. Eğitimde aile içi iletişim, 0–6 yaş grubu ve 9–18 yaş grubu çocuklarla iletişim konularında bilgiler aktarılmıştır. Zaman zaman uygulamalı oyunlarla dersler pekiştirilmiştir. Anne babanın aile içi iletişim ve çocuk yetiştirme konusunda farkındalığı ve bilinçliliği artırılmaya çalışılmıştır.

Yalova Fizik Aktivite Programının Yürütülmesi

2008 yılında 472 kadın Yalova Belediyesi Sağlık İşleri Müdürlüğü ve KİDEM Beden Eğitimi Öğretmenleri tarafından hazırlanan Yalova Fizik Aktivite Programına katılmıştır. 2008 Kasım ayında programda yenilikler yapılarak pilates eğitimlerine başlanmıştır.

KİDEM ÜYE GÜNCELLEME ÇALIŞMASI

KİDEM TEMMUZ 2008 de, 8 şubesi bulunan mahallelerde 3314 üyesini güncelleme çalışmalarına başlamıştır. Üye güncelleme çalışmalarında KİDEM bilgi sistemi içerisine kayıtlı olan üyeler evlerinde ziyaret edilerek güncellenmiştir. Bu güncellemelerde kadınların belediyeden istekleri, KİDEM’i ne kadar tanıdıkları, etkinliklerden ne şekilde haberdar oldukları ve belediye başkanından talepleri sorulmuştur. 2008 yılında 3314 üyeden 2205’i güncellenmiş, 1109 üye evde bulunamamıştır. 2009 yılında 1109 üyeye geri dönüşler yapılarak güncellenmeleri tamamlanacaktır. KİDEM üye çalışmalarında sonucunda kadınların belediyeden, belediye başkanından ve KİDEM’den beklentileri öncelik sırasına göre şu şekilde tespit edilmiştir.

KİDEM’DEN BEKLENTİLER

Eğitim çalışmaları (kurslar, seminerler)
Şubelerde fiziksel mekân iyileştirmelerinin yapılması
Sağlık destek çalışmalarının devamı veya artırılması
Spor egzersizlerinin devamı veya artırılması
Geziler
Mahallede güvenliğinin artırılması
Spor aletlerinin her mahallede önemli bölgelere konulması
KİDEM’in tanıtım çalışmalarının daha fazla yapılması
Mahallede temizlik hizmetlerinin artırılması
Kadınların yaptıkları el emeği ürünlerinin pazarlanmasında yardımcı olunması
İş
Kreş

BELEDİYEDEN BEKLENTİLER

Yol onarımlarının yapılması
Temizlik hizmetlerinin artırılması
Çöplerin zamanında ve daha sıklıkla alınması
Doğalgaz
İş
Çevre düzenlemesi
Su ve kanalizasyon onarımları
Bayraktepe bölgesinde (Fevziçakmak Mahallesi) güvenliğin artırılması
Sahil düzenleme
Trafik
Parkların onarımı
Sokak lambaları onarımı
Sosyal faaliyetlerin artırılması

KİDEM üye güncelleme çalışması sonucunda üyelerinden aldığı geri dönüşlerle çalışma planına yeni bir yön kazandırmıştır. Eğitim çalışmalarına hız kazandırarak, KİDEM üyelerinin birinci sırada beklentileri olan kurs faaliyetlerini ve seminerleri arttırmıştır. Belediye ile iletişime geçerek temizlik, yol, su ve kanalizasyon onarım gibi şikâyetleri 153 hizmet masalarına aktarmaya ve takibini yapmaya başlamıştır. Böylece kadınlara belediye ile ilgili şikâyetlerine veya taleplerine cevap verebilme hızı artmış, bu da güveni sağlamıştır.

Değerlendirme

Toplum merkezi anlayışı ile kurulan, şubelerle tüm mahallelere yayılan KİDEM çalışmaları, Yalova belediyesinin vatandaş odaklı çağdaş çalışma örneklerinden olmuştur. 2008 yılında tüm vatandaşların kent kaynaklarından eşit şekilde faydalanması esası göz önünde tutularak, KİDEM şubeleri arttırılmıştır.

2008 yılında kadınların belediye ile iletişimleri kuvvetlendirilmiştir. Kadınlar belediyeyi ve yöneticileri özellikle belediye başkanını her zaman mahallelerinde görebilme imkânına kavuşturulmuştur. Böylece şeffaf ve birlikte yönetim amaçları gerçekleştirilmeye çalışılmıştır.

Özellikle festival, şenlik, sergi gibi etkinliklerle mahalleler arasında iletişim güçlendirilmiş ve eskiyen komşuluk/hemşerilik ilişkileri yeniden canlandırılmıştır.

Kadınlar alınan geri dönüşler KİDEM çalışmalarına yeni bir yön vermiş, kaynakların daha etkin kullanımı sağlanmıştır.

YALOVA BELEDİYESİ KİDEM 2007–2008 FAALİYET RAPORU SAYISAL VERİLERİ

Yalova Belediyesi Kadın İletişim ve Destek Merkezi 2007–2008 faaliyet yılında

Meslek edindirme, kişisel gelişim kursları
Sağlık destek ve iletişim çalışmaları düzenleyerek Yalova mücavir alanı içinde yaşayan 20–60 yaşa arası kadınlara ulaşmayı hedeflemiştir. 2007–2008 faaliyet yılında bu çalışmalarla KİDEM'in ulaştığı kadın sayısı aşağıda belirtilmiştir.

Kurslar 2007–2008	Katılım Sayısı
Kişisel gelişim ve meslek edindirme kursları	1478

Sağlık Destek Çalışmaları	Erişim Sayısı
Sağlık seminerleri, ücretsiz sağlık taramaları	3457

Sosyal-kültürel Etkinlikler	Erişim Sayısı
Geziler, konferanslar, eğlenceler	3504

Hukuksal Danışmanlık Hizmeti	Erişim Sayısı
Avukat Talebi, avukattan bilgi alma,danışma	10

Genel Danışmanlık Hizmetleri	Erişim Sayısı
İl Sosyal Hizmetler Müdürlüğü'ne yönlendirme, çocuk davranışları ve aile içi iletişim görüşme talepleri	4

TOPLAM ETKİNLİKLERLE 1 YILLIK ERİŞİM SAYISI	8453
--	------

KİDEM ŞUBELERE GÖRE 1 YILLIK FAALİYET RAPORU

Yıllık Kurs Katılım Tablosu
Şube Adı: GOP KİDEM

KURS	YILLIK KATILIM SAYISI
Bilgisayar	100
Bilgisayarlı Muhasebe	25
Dikiş	35
Mefruşat	44
Benim Ailem Programı	35
Okuma-yazma	18
Spor	30
El sanatları	10
Tezhip	-

2008 Yılı Sağlık Seminerleri Katılım Sayısı	384
---	-----

2008 Yılı Sosyal-Kültürel Etkinlikler Katılım Sayısı	473
--	-----

2008 Yılı Hukuksal Danışmanlık Hizmeti Talep Sayısı	1
---	---

Yıllık Kurs Katılım Tablosu
Şube Adı: KİDEM FEVZİ ÇAKMAK ŞUBESİ

KURS	YILLIK KATILIM SAYISI
Bilgisayar	
Bilgisayarlı Muhasebe	

Dikiş	18
Mefruşat	16
Benim Ailem Programı	
Okuma-yazma	30
Spor	81
El sanatları	
Tezhip	2

2008 Yılı Sağlık Seminerleri Katılım Sayısı	482
---	-----

2008 Yılı Sosyal-Kültürel Etkinlikler Katılım Sayısı	1460
--	------

2008 Yılı Hukuksal Danışmanlık Hizmeti Talep Sayısı
---	-------

Yıllık Kurs Katılım Tablosu
Şube Adı: PAŞA KENT KİDEM

KURS	YILLIK KATILIM SAYISI
Bilgisayar	9
Bilgisayarlı Muhasebe	
Dikiş	11
Mefruşat	
Benim Ailem Programı	
Okuma-yazma	
Spor	28
El sanatları	16
Çocuklar için Gitar Kursu	6

2008 Yılı Sağlık Seminerleri Katılım Sayısı	124
---	-----

2008 Yılı Sosyal-Kültürel Etkinlikler Katılım Sayısı	221
--	-----

2008 Yılı Hukuksal Danışmanlık Hizmeti Talep Sayısı	
---	--

Yıllık Kurs Katılım Tablosu
Şube Adı: Mustafakemalpaşa

KURS	YILLIK KATILIM SAYISI
Bilgisayar	13
Bilgisayarlı Muhasebe	---
Dikiş	---
Mefruşat	14

Benim Ailem Programı	15
Okuma-yazma	5
Spor	42
El sanatları	---
Tezhip	---
Kadav	10

2008 Yılı Sağlık Seminerleri Katılım Sayısı- Sağlık Taramaları	370
---	-----

2008 Yılı Sosyal-Kültürel Etkinlikler Katılım Sayısı	300
---	-----

2008 Yılı Hukuksal Danışmanlık Hizmeti Talep Sayısı	2
--	---

2008 Yılı Diğer Danışmanlık Hizmeti Talep Sayısı	4
---	---

Yıllık Kurs Katılım Tablosu
Şube Adı: Merkez

KURS	YILLIK KATILIM SAYISI
Bilgisayar	123 KİŞİ
Bilgisayarlı Muhasebe	88 KİŞİ
Dikiş	37 KİŞİ
Mefruşat	34 KİŞİ
Benim Ailem Programı	-
Okuma-yazma	38 kişi
Spor	226 kişi
El sanatları	30 KİŞİ
Tezhip	-
Nakış kursları	27 kişi
İngilizce (1.2.3 kademe)	13 kişi

2008 Yılı Sağlık Seminerleri Katılım Sayısı	567
---	-----

2008 Yılı Sosyal-Kültürel Etkinlikler Katılım Sayısı	38
---	----

2008 Yılı Hukuksal Danışmanlık Hizmeti Talep Sayısı	3 kişi
--	--------

Yıllık Kurs Katılım Tablosu
Şube Adı: KAZIM KARABEKİR SUBESİ KİDEM

KURS	YILLIK KATILIM SAYISI
Bilgisayar	17
Bilgisayarlı Muhasebe	—
Dikiş	18
Mefruşat	—
Benim Ailem Programı	—
Okuma-yazma	12
Spor	10
El sanatları	—
Tezhip	-

2008 Yılı Sağlık Seminer Katılım Sayısı	734
---	-----

2008 Yılı Sosyal-Kültürel Etkinlikler Katılım Sayısı	123
--	-----

2008 Yılı Hukuksal Danışmanlık Hizmeti Talep Sayısı	
---	--

Yıllık Kurs Katılım Tablosu
Şube Adı: İSMETPAŞA

KURS	YILLIK KATILIM SAYISI
Bilgisayar	6
Bilgisayarlı Muhasebe	---
Dikiş	9
Mefruşat	17
Benim Ailem Programı	10
Okuma-yazma	7
Spor	30
El sanatları	7
Tezhip	---

2008 Yılı Sağlık Seminerleri Katılım Sayısı	240
---	-----

2008 Yılı Sosyal-Kültürel Etkinlikler Katılım Sayısı	362
--	-----

2008 Yılı Hukuksal Danışmanlık Hizmeti Talep Sayısı	2
---	---

Yıllık Kurs Katılım Tablosu
Şube Adı BAĞLARBAŞI

KURS	YILLIK KATILIM SAYISI
Bilgisayar	28
Bilgisayarlı Muhasebe	-
Dikiş	19
Mefruşat	16
Benim Ailem Programı	-
Okuma-yazma	19
Spor	25
El sanatları	6
Tezhip	-

2008 Yılı Sağlık Seminerleri Katılım Sayısı	556
---	-----

2008 Yılı Sosyal-Kültürel Etkinlikler Katılım Sayısı	178
--	-----

2008 Yılı Hukuksal Danışmanlık Hizmeti Talep Sayısı	2
---	---

GENÇLİK AİLE VE DESTEK MERKEZİ

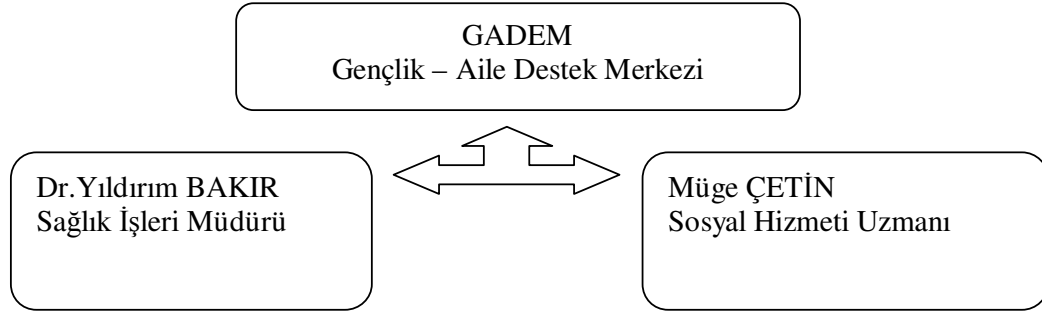

GADEM Projesi

Dünyada meydana gelen hızlı ekonomik, kültürel ve sosyal değişim ve gelişim sürecine her bireyin uyum süreci birbirinden farklıdır. Bu uyum süreci özellikle ergenlik döneminde olan gençler için son derece sıkıntılı geçer. Çünkü gençlerin, kendi bedenleri ve beyinlerinde geçirdikleri değişim sürecine bir de bu dış dünyadaki değişimler eklenince baş edilmesi oldukça güç durumlar ortaya çıkabilmektedir. Tabi ki bu değişim sürecinde her gencin baş etme yöntemi farklı olacaktır. Bu yüzden gençlerin ve ailelerinin bu süreçte izleyeceği yol çok önemlidir. Bu nedenle Yalova Belediyesi; riskli davranışlarda (evden-okuldan kaçan, suça itilen, riskli cinsel davranışlar gösteren, sürekli okuldan kaçan, istismara uğrayan, şiddete eğilimli) bulunan çocuklara, gençlere ve ailelerine danışmanlık destek hizmeti verilmesi amacıyla Gençlik Aile Destek Merkezini (GADEM) 2008 Ağustos ayında hizmete sunmuştur.

GADEM Çalışmaları

Risk altındaki 1 genç ve ailesi ile görüşme yapılmış olup destek hizmeti devam etmektedir. 10-18 yaş aralığında bulunan 8 kişi ve aileleriyle görüşme yapılmış ve aile-çocuk ilişkileri ile ilgili destek hizmeti verilip çalışma tamamlanmıştır. Anne – çocuk çatışması yaşanan bir vaka ile görüşmeler halen devam etmekte olup destek hizmeti verilmektedir.

GADEM Değerlendirme

Gadem'in açılış toplantısı bası eşliğinde yapılarak; yerel medyanın desteği alınmış olup açılan merkezinin daha çok kitleye ulaşması sağlanmıştır. Bu sayede bilinirlik oranı yükseltilmiştir. Gadem için yapılan lansmana; emniyet müdürlüğü, okul müdürleri, okul rehber öğretmenleri, okul aile birliği başkanları, milli eğitim müdürlüğü, SHÇEK müdürlüğü ve spor kulüpleri davet edilerek kurumlar arası iş birliğine açık olduğu vurgulanmış olup kamu kurum ve kuruluşlara Gadem tanıtılmıştır.

BENİM MAHALLEM GÖNÜLLÜ PROJESİ

Yalova Belediyesi sınırları içerisinde faaliyet gösteren sağlık sosyal destek çalışmaları kapsamında "Benim Mahallem Programı'nın" prensiplerine uyma ve bu hizmete gönüllü katılımı sağlamak amacı ile "Mahalle Gönüllüleri Projesi" başlatılmıştır. Bu program kapsamında gönüllülerimizin her biri kendi mahallesinin "mahalle gönüllüleri" olarak adlandırılmıştır. Bu sayede her mahallede, o mahallenin dezavantajlı gruplarıyla ilgilenecek ve yerel yönetim ile mahalleli arasında köprü görevi yapacak olan gönüllülerin olması sağlanmıştır. Benim Mahallem Gönüllü Programı Koordinatörlüğü tarafından 8 mahalledeki Kidem Şubelerinde; "Mahalle Gönüllüleri nedir?" ve "Nasıl Mahalle Gönüllüsü Olunur?" konu başlıkları altında tanıtım ve bilgilendirme seminerleri düzenlenmiş olup 145 kadın üyemiz katılmıştır. Benim Mahallem Gönüllü Projesi kapsamında 30 Mahalle Gönüllümüz aktif olarak çalışmalarına devam etmiştir. Bu 30 üye ile birlikte 2008 yılı boyunca 136 engelli, 78 yaşlı ziyareti yapılmış olup alınan istek ve öneriler koordinatörlüğe bildirilmiştir.

Benim Mahallem Gönüllü Programı Değerlendirmesi

Benim Mahallem Gönüllü Proje Koordinatörlüğünde meydana gelen değişiklikler nedeniyle çalışmalarda zaman zaman duraksamalar yaşanmıştır. Ayrıca gönüllülük esasına dayalı çalışıldığı için bir çok üye çalışmalarını aksatmış olup hiçbir haber vermeksizin çalışmalarını sonlandırmıştır. Ramazan ayı boyunca bir çok gönüllümüzün ziyaret ve tespit çalışmalarında verimli olamayacağını bildirmesi üzerine ramazan ayı boyunca gönüllü çalışmalarımız kısmen durdurulmuştur. 2008'in ikinci yarısı itibarıyla yapılan düzenlemeler sayesinde aktif gönüllüler bir araya gelerek çalışmalar belli bir standartta oturtulmuştur.

MAHALLE BİLGİ EVLERİ

Yalova Belediyesi; Mahalle Bilgi Evi 04.12.2007 tarihinde merkez olarak; Bahçelievler Mahallesiinde açıldı.

Mahalle Bilgi Evi Şube Adı	Toplam Üye Sayısı	Toplam Ziyaretçi Sayısı	Toplam Kadın Üye Sayısı	Toplam Erkek Üye Sayısı
Bahçelievler Şubesi	445 kişi	5436 kişi	171 kişi	274 kişi
Kazımkarabekir Şubesi	146 kişi	2209 kişi	87 kişi	59 kişi

EĞİTİMLER

01.01.2008 –25.01.2008 tarihleri arasında ; Yerel Gündem 21 Gençlik Merkezi Bilenler Bilmeyenlere Bilgisayar öğretiyor projesi 4. eğitimleri kapsamında , 14 kişi ye Lütfü Lüleci tarafından eğitim verildi.

Eğitime katılan bayanlarımızdan 2 kişi 18 yaşında, 12 bayanımız 20–62 yaş arasındaki yaş gruplarıdır.

23.01.2008 – 25.01.2008 tarihleri arasında Kadın İletişim Destek Merkezi (KİDEM) Gazi Osman Paşa Şubesi kursiyelerine, bilgisayar İnternet dersi verildi. Katılım sayısı 11, kurs Öğretmeni Nuran Gülsün.

01.02.2008–04.02.2008 tarihleri arasında Kadın İletişim Destek Merkezi (Merkez KİDEM) bilgisayar Operatörlüğü Kursu Eğitimi İnternet dersi verildi. Katılım sayısı 15,kurs öğretmeni Hanife Kazdal.

26.02.2008–10.03.2008 tarihleri arasında; Milli Eğitim Müdürlüğü Yalova Halk Eğitim Merkezi tarafından verilen Grafik Tasarım Kursu eğitimleri verildi. Katılım sayısı 12, kurs eğitmeni Ragıp Satırcı tarafından verildi. Eğitime katılan kursiyeler 1 kişi 15 yaşında, 10 kursiyerimiz 21–54 yaşları arasındadır.

21.07.2008–28.07.2008 tarihleri arasında; Yerel Gündem 21 Gençlik Merkezi Bilenler Bilmeyenlere Bilgisayar öğretiyor projesi kapsamında 10 kişiye Eğitmen Halil ÖZDEMİR tarafından eğitim verildi.

11.11.2008–20.11.2008 tarihleri arasında; Yerel Gündem 21 Gençlik Merkezi Bilenler Bilmeyenlere Bilgisayar öğretiyor projesi kapsamında 9 kişiye Eğitmen Onur KESKİN tarafından eğitim verildi

SAĞLIK İŞLERİ MÜDÜRLÜĞÜ POLİKLİNİK FAALİYETLERİ

Sağlık Hizmetleri	2007 yılı	2008
Hasta muayenesi	17406	9469
Defin-ruhsatı düzenlenmesi	293	251
Enjeksiyon	2061	1844
Pansuman	921	501
EKG	117	150
Laboratuvar	2652 kişiye 9157 adet tetkik	1338 kişi / 5565 tetkik
Ambulans ile çevre illere hasta sevki	156 hasta	175
Fakir hasta tedavisi	193 hastanın tedavisi (ilaç-tetkik dahil) yapılmıştır.	117 hastanın tedavisi (ilaç-tetkik dahil) yapılmıştır

1.8. Su – Kanalizasyon Müdürlüğü

1.8.1. Su Kısım Şefliği

1	SU KISIM ŞEFLİĞİNCE GERÇEKLEŞTİRİLEN YATIRIMLAR				
	YATIRIMIN ADI	BORU ÇAPı	METRAJ	MALZEME BEDELİ	
1	HUZUR EVİ BAHÇESİ	Ø 1" POL.	70 m	190,00 TL	
2	İSKENDER SK.2.ÇIKMAZI	Ø 1" POL.	80 m	230,00 TL	
3	RAHMİ ÜSTEL CD.	Ø 315 PVC	800 m	60.800,00 TL	
4	ALİŞENER CD.	Ø 100 HDPE	500 m	7.000,00 TL	
5	ARAŞTIRMA İÇİ	Ø 63 HDPE	2000 m	8.000,00 TL	
6	ESKİ BURSA CD.	Ø 100 HDPE	300 m	4.200,00 TL	
7	KAVAK SK.	Ø 110 PVC	41 m	380,80 TL	
8	KAMBERBABA YOLU	Ø 180 HDPE	200 m	8.800,00 TL	
9	YAYLA SK.	Ø 110 PVC	340 m	3.400,00 TL	
10	YAYLA SK.	Ø 63 PVC	300 m	1.140,00 TL	
11	TEMAŞA SK.	Ø 63 HDPE	100 m	380,00 TL	
12	ÖZDEN MAHALLESİ	Ø 63 PVC	200 m	760,00 TL	
13	ZEYTİNLİK SK.	Ø 180 HDPE	600 m	26.400,00 TL	
14	ZEYTİNLİK SK.	Ø 110 HDPE	220 m	3.080,00 TL	
15	ÇİFTÇİ SK. ÜSTÜ	Ø 63 HDPE	120 m	516,00 TL	
16	SELAMİ SK.2.ÇIKMAZI	Ø 110 PVC	100 m	941,00 TL	
17	AKDENİZ CD.	Ø 63 PVC	66 m	250,80 TL	
18	GAZİ SK.ALTı	Ø 63 HDPE	100 m	430,00 TL	
19	ÖZGÜR SK.	Ø 110 HDPE	100 m	1.400,00 TL	
20	MÜFETTİŞ HAMDİ GİRGİN İÖÖ. İŞÇİLİĞİ PERSONEL TARAFINDAN	Ø 100 HDPE	300 m	4.200,00 TL	132.498,60. TL

SU ARIZA EKİBİNCE YAPILAN ÇALIŞMALAR

1	Yeni imara açılan yollara içme suyu şebekesi yapılması.
2	Şehir merkezinde asfalt ve parke yapılan yollarda bulunan abonelerin yenilenmesi.
3	Müdürlüğümüze bağlı su terfi istasyonlarında bulunan motorların bakımlarının yapılması ve boyanması.
4	Şehir merkezinde bulunan şebeke vanalarının bakımlarının yapılması.
5	Dereağzı deşarj tesislerinde bulunan malzeme depolarının düzenlenmesi işi.
6	İçme suyu depo manevra odalarında bulunan boru ve vanaların boyanması işi.
7	145 adet su bağlantısı yapılmıştır.
8	1154adet hizmet masaları, 112 adet müracaat dışı su patlak tamirati yapılmıştır.
9	Şehir merkezinde yağmur suyu, kanalizasyon kazı çalışmaları sonucu tahrip olan ana şebeke hatları ile abone bağlantılarının tamiratları yapıldı.
11	Çevre belediye ve köylerde meydana gelen büyük su arızalarına yardım edildi.
12	İmar tadilatından dolayı mülkiyet içerisinde kalan içme suyu şebekelerinin, yeni imar yollarına deplase edilmesi

1.8.2.KANALİZASYON KISIM ŞEFLİĞİNCE GERÇEKLEŞTİRİLEN YATIRIMLAR

YATIRIMIN ADI	BORU ÇAPI	METRAJ	KEŞİF BEDELİ
RAHVAN SK. ÜST KISMI	Ø 200	40 m	2.284,00 TL
KEYKUBAT SK.ŞEYH ŞAMİL CAMİİ YOLU	Ø 200	60 m	3.427,20 TL
CEVHER SK. YAN YOLU	Ø 200	40 m	2.284,80 TL
ONUR SK. ÜST KISMI	Ø 200	30 m	1.713,60 TL
KARAOĞLU SK.	Ø 200	100 m	5.712,00 TL
ŞEHİT MEDENİ AYDIN CD.	Ø 200	40 m	2.284,80 TL
YILDIZ-MERİH SK.	Ø 200	15 m	856,80 TL
ABONE BAĞLANTI HATLARI İNŞAASI.	Ø 150	1028 m	52.962,96 TL
			71.526,16 TL

KANAL ARIZA EKİBİNCE YAPILAN ÇALIŞMALAR

170 Adet parsel kapak imalatı ve yerine konulması ile tamirat işleri yapılmıştır.

150 Adet baca kapak ve temizliği yapıldı.

Açık ihale usulü ile kollektör ve şebeke temizlik çalışmaları kapsamında 1600 m şebeke temizliği yapılmıştır

Müdürlüğümüz ekiplerince yaklaşık 1000 m şebeke ve muayene baca temizliği yapılmıştır.

Dereağzı deşarj Tesisleri ve Etibank ile kamplar bölgesi pompaların periyodik bakımları yapılması (ayda bir)

Dereağzı deşarj tesisleri kum tutucu havuzların temizlenmesi . (3 ayda bir)

İlimiz çvere il ve ilçe belediyeler ile köylere Vidanjör ve Kanal Açma Aracı hizmetleri verilmiştir.

150 Adet Kanalizasyon bağlantı hattı ve yenileme yapıldı

PROJE BİLGİLERİ**YALOVA İLERİ BİYOLOJİK ATIKSU ARITMA TESİSİ**

Finasmanı İslam Kalkınma Bankasından hibe olarak karşılanan, İhalesi İller Bankası Genel Müdürlüğünce yapılan ve yüklenici firma olarak; Hidrotek Arıtma İnşaa San.Tic.Ltd. tarafından inşaasına başlanan Yalova İleri Biyolojik Atıksu Arıtma Tesisi inşaatı temel seviyesinde olup, 2009 Mart ayında bitirilmesi öngörülmektedir. Keşif tutarı yaklaşık 10 Milyon Dolar dır.

YALOVA(MERKEZ), TAŞKÖPRÜ, ÇİFTLİKKÖY,KADIKÖY,TERMAL KANALİZASYON ŞEBEKE VE KOLLEKTÖR HATTI İNŞAATI

Finaasmanı İslam Kalkınma Bankasından hibe olarak karşılanan, İhalesi İller Bankası Genel Müdürlüğünce yapılan ve yüklenici firma olarak; Çeltikçioğlu - Denizatı Ortak Girişimi tarafından inşaasına başlanan; ilimiz atık su arıtma tesisi,kollektör ve şebeke inşaatları devam etmekte olup

68km.'lik kısmı bitmiştir. 52km.'lik kısım inşaatı da devam etmektedir. Keşif tutarı yaklaşık 21 Milyon Dolar dır.

1.8.3 Su Tahakkuk Şefliğince Gerçekleştirilen Çalışmalar

Dönem itibariyle adet yeni su aboneliği yapılmıştır.

Mesken su abonesi	2788	Adet
Ticarethane su abonesi	226	Adet
Resmi kurum su abonesi	5	Adet
İnşaat su abonesi	66	Adet
TOPLAM	3085	Adet

Dönem itibariyle adet abone depozit yenileme işlemi yapılmıştır.

Mesken depozil yenileme	2134	Adet
Ticarethane depozil yenileme	270	Adet
Özürlü 1	33	Adet
Özürlü 2	15	Adet
Resmi kurum depozil yenileme	4	Adet
İnşaat depozil yenileme	5	Adet
TOPLAM	2461	Adet

Dönem itibariyle yapılan su tahakkuku (m3 olarak)

Mesken	4 785 079	m3
Ticarethane	693 967	m3
Resmi kurum	454 073	m3
İnşaat	26 537	m3
TOPLAM	5 959 656	m3

2008 yılında oluşan tahakkuklar

1270 çevre temizlik vergisi	508.129,76	TL
2342 su bedeli	8.767.630,96	TL
2523 basılı evrak	120,00	TL
2661 sair gelir	258.131,80	TL
2725 gecikme zammı	59.806,05	TL
2811 numaralama geliri	26.137,82	TL
2816 k.d.v.	787.959,52	TL
12701 atık su bedeli		
24100 tesisat muayene	106.384,00	TL
17032 su depozitosu	261.265,00	TL
24101 su bağlama	29.920,00	TL
24102 su açma	32.580,00	TL
24103 söküm	860,00	TL
21104 rezerve ve kont.say.ölç.		
27401 müteferrik	36.818,00	TL
27403 patlak su cezası	18,80	TL

28150 sayaç tamiri	25.857,38 TL
28151 fon	1.127,80 TL
2669005 konteyner bedeli	63.208,48 TL
TOPLAM	10.965.955,37 TL

Dönem itibariyle kapatılan aboneler

Mesken	2894	Adet
Ticarethane	410	Adet
Resmi kurum	5	Adet
İnşaat	66	Adet
TOPLAM	3375	Adet

1.9 Diğer Hizmetler

1.9.1 Kültür ve Sosyal İşler Müdürlüğü

Kültür-Sanat Faaliyetleri:

Yalova Belediye Konservatuvarı, açıldığı yıl olan 2005'ten beri başarılı faaliyetlerini sürdürüyor. Konservatuvarımız, yılların kattığı tecrübenin ve sanatsal birikimin itici gücüyle bünyesine kattığı yeni sanat dalları ve öğrencileriyle her geçen gün daha da geliyor Batı Müziği, Türk Sanat Müziği, Türk Halk Müziği, Tiyatro, Resim, Ses Eğitimi gibi bölümlerin bulunduğu konservatuarda; Milli Piyango rehabilitasyon Merkezi Türk Halk Müziği Korosu, Çok Sesli Gençlik Korosu, Çocuk Korosu, Yaşlılar Türk Sanat Müziği Korosu, Kadın Meclisi Perküsyon Grubu, Altınova Eğitim Komutanlığı MYO Türk Halk Müziği Korosu'nun çalışmaları da yer alıyor.

Fotoğrafçılık, heykel, Türk halk oyunları, bayanlar için perküsyon kurslarının da verildiği Yalova Belediye Konservatuvarı engelli müzik eğitimi kursu, rehabilitasyon merkezi öğrenci kursu ve yaşlıklar korosuyla da çok ilgi görüyor.

Yalova Belediyesinin organize ettiği 1. Uluslararası Yalova Sanat Buluşmasında, 9 ülkeden toplam 27 sanatçının bulunduğu etkinlikte tüm sanatçılar atölye çalışmaları sergilediler.1. Uluslararası Yalova Sanat Buluşmasında Türkiye'den Figen Batı, Feride Binicioğlu, Berna Erkün, Bahri Genç, Müfit İşler, Nihat Kahraman, Uğur Mine Tamay, Celalettin Tandoğdu, Ahmet Özel, Kenan Özgür, Ruşen Eşref Yılmaz; Japonya'dan Fumiyosi Hasimoto, Haruki Fuji; Rusya'dan Arsen Gushapse, Eduard Mazlo, Timur Mambetov, Kuzey Kıbrıs Türk Cumhuriyetinden İnci Kansu, Feridun Işıman; Kosova'dan Nurhan Qehaja, Vigan Nimani, Makedonya'dan Marijeta Sidovska; Güney Kore'den Eun Hwa Hwang, Jung Kim, Romanya'dan Papdopol Costantin, Eusebio Spinu, Costea Mircea; Ukrayna'dan Volodymyr Kozar yer aldı.

7 Mart Dünya Tiyatro Günü nedeniyle 24 Mart-28 Mart tarihleri arasında düzenlenen 2. Yalova Tiyatro Festivalinde şu oyunlar sahnelendi..

“Karmakarışık/ Don Kişot Tiyatro”Oyuncular: Ali Sunal, Volkan Ünal, Zeynep Gülmez, Yasemin Öztürk, Deniz Oral, Nurkan Törün, Cansın Özyosun, Emre Törün, Levent Ünsal, Somer Karvan

“Sınıf Bunadı/ Müjdat Gezen Tiyatrosu”Oyuncular: Müjdat Gezen, İlhan Daner, Erdoğan Tuncel, Ümit Yasin, Ferdi Merter, Ercan Demirel, Ercan Bostancıoğlu, Kemal Karaçay, Evin Esen, İlker Ayrık, Ebru Tekgündüz

“Ben Anadolu/ Kent Oyuncuları” Oyuncular: Yıldız Kenter

“Namussuzum ki Namusluyum” Abdullah Şahin Nokta Tiyatrosu Oyuncular: Abdullah Şahin, Sümer Tilmaç, Ferdi Akarnur, Fulden Akyürek, Ortans Kıvanç, Muhlis Asan, Furkan Kızılay, Esin Gündoğdu, Hülya Şen, Oylum Şahin, Teoman Mermutlu, Pekcan Türkeş, Hacer Tülü, Özlem Elmas, Songül Doğdaş, Hüseyin Yaman ve Erol Günaydın.

“Öp Babanın Elini” Gönül Ülkü-Gazanfer Özcan Tiyatrosu Oyuncular: Aylin Kılınçarslan, Burcu Alpay, Gönül Ülkü, Engin Gürmen, Sarp Apak, Gazanfer Özcan, Oktay Tosun, Bahar Karadeniz, Ececan Gümece, Saltuk Kaplangı, Sinan Yıldırım tarafından oyunlar sergilenmiştir. Kültür-sanat etkinliklerini dahilinde Diyar-ı Eskişehir 10 Şubat Pazar günü saat 20.00’de Halk Eğitim Merkezinde sahnelendi.

Mart Ayında Halk Eğitim Merkezinde “Gemilerde Talim Var” adlı oyun müzikli komediyle sahnelendi.

Yalova Belediyesi 20 Ocak kültür-sanat etkinlikleri kapsamında Kartal Belediye Tiyatrosu öğrencileri tarafından sahnelenen “Kanlı Nigar” adlı oyunu izleyicilerle buluşturdu.

Yalova Belediye Konservatuvarı Tiyatro Bölümü 1. Sınıf öğrencileri 30 Mayıs Cuma Günü Uğur Mumcu Kültür Merkezinde saat 20.30’da “Midasın Kulakları” Sahnelendi.

Yalova Belediyesi Semaver Kumpanya Çıraklar ekibinin sahnelediği “Yazmak Eylemi” adlı oyunu izleyicilerle buluşturdu. Yalova Belediyesi Şehir Tiyatrosu tarafından her hafta sonu Uğur Mumcu Kültür Merkezinde “Keloğlanın fendi”, “İnternetçi” ve “Gözlerimi kaparım vazifemi yaparım” adlı tiyatro oyunlarını sergilemiştir.

Söyleşiler:

“Oyuncularla Buluşmalar” programı kapsamında Yalovalılar Selçuk Yöntem ile bir araya geldi. Yalova Belediyesi’nin düzenlemiş olduğu Şubat ayı Kültür-Sanat etkinlikleri çerçevesinde Türkiye Cumhuriyeti’nin 12.Diyamet İşleri Başkanı olan Prof. Dr. Süleyman Ateş, “Dostluk Yolunda Buluşmalar” başlığı altında yaptığı söyleşiyle Yalovalılarıyla buluştu.

Televizyon, tiyatro ve sinemada canlandırdığı başarılı karakterlerle gönüllerde taht kuran Erkan Can, Yalovalılarla söyleşide buluştu. Yaklaşık 1.5 saat boyunca süren söyleşide Erkan Can; eğitimi, sanat yaşamı, oynadığı rolleri içtenlikle dinleyicilerle paylaştı.

Yalova Belediyesi ocak ayında düzenlenen etkinlikler çerçevesinde Yalovalılarla dinleyicilerle buluşan Erkan Oğur, “Doğu-Batı Sentezinde Türk Melodileri” başlığıyla keyifli bir söyleşi gerçekleştirdi.

Sinema ve televizyon dizilerinin sevilen oyuncusu Eylem Yıldız Yalovalılarla söyleşide buluştu. Yalova Belediyesi nisan ayı kültür-sanat etkinlikleri kapsamında Gazeteci-Yazar Faruk Kırtay ile Uğur Mumcu Kültür Merkezinde 9 Nisan Çarşamba günü saat 18.00’de gerçekleşen söyleşide “Dünden Bugüne Yalova’da Kadın” konusu ele alındı.

Yalova Belediyesi futbol gündemini belirleyen üç usta isim 29 Şubat Cuma günü saat 18.00’de Uğur Mumcu Kültür Merkezinde futbolseverlerle Kazım Kanat, Levent Tüzemen ve Selçuk Yula futbol dolu bir sohbet gerçekleştirdi.

Türk Pop Müziğinin en üretken isimlerinden biri olan Garo Mafyan Yalovalılarla buluştu. Yalova Güler Kazmacı söyleşisi 11 Mart Salı günü saat 18.00’de Uğur Mumcu Kültür Merkezinde Yalovalılarla biraraya geldi.

Fotoğrafçılık ve dağcılık alanında farklı çalışmalarıyla öne çıkan İsmail Şahinbaş, Güzel Sanatlar Merkezi Deneme Sahnesinde katılımcılarla buluştu. Deneyimlerini izleyicilerle paylaşan Şahinbaş, çektiği doğa fotoğraflarını da sunum eşliğinde gösterdi.

Oyuncularla Buluşmalar başlığı altında düzenlenecek söyleşi programının konuğu başarılı oyuncular Melek Baykal ve Levent Ülgen Uğur Mumcu Kültür Merkezinde 29 Nisan Salı günü saat 18.00’de düzenlendi.

Yalova Belediyesi mayıs ayı kültür-sanat etkinlikleri kapsamında sevilen oyuncu Metin Çekmez Yalovalılarla bir araya geldi. Özellikle son dönemlerde Binbir Gece dizisindeki Burhan Evliyaoğlu karakteriyle öne çıkan Metin Çekmez söyleşisi Uğur Mumcu Kültür Merkezinde gerçekleşti Sevgi Yolunda Buluşmalar adlı söyleşide üç büyük kulübün amigo liderleri Yalovalılarla bir araya geldi.Yalova Belediyesi mayıs ayı söyleşi programı kapsamında televizyon dünyasının sevilen ismi Armağan Çağlayan’ı ağırladı.

Yalova Belediyesi mayıs ayında da düzenlenen söyleşi programı kapsamında ilk olarak Bennu Yıldırımlar ve Bülent Kayabaş Yalovalılarla buluştu.

Nihat Doğan ile müzik Söyleşisi 27 Kasım Perşembe günü saat 16.00'da Uğur Mumcu Kültür Merkezinde yapıldı.

Fotoğraf Sanatçısı Ömer Kılıç, Yalova Belediyesi Güzel Sanatlar Merkezinde düzenlenen söyleşi ve fotoğraf sergisiyle Yalovalı sanatseverlerle buluştu.

Tiyatro ve sinema dünyasının başarılı ismi Rasim Öztekin Uğur Mumcu Kültür Merkezinde düzenlenen söyleşide yaklaşık 1.5 saat süren keyifli bir sohbet gerçekleştirdi.

Yazdığı tiyatro eserleriyle beğenilen Yazar Tuncer Cücenoğlu Uğur Mumcu Kültür Merkezinde düzenlenen söyleşiye dinleyicilerle bir araya geldi. Yalova Belediyesinin Aralık ayı söyleşi programı kapsamında gerçekleşen yaklaşık 1.5 saat süren söyleşi boyunca Cücenoğlu bilgilerini aktardı, sorulara cevap getirdi.

Yalova Belediyesi geçtiğimiz sezonda yaşattığı büyüleyici söyleşi programına bir kültür-sanat sezonunda daha imza atmaya devam ediyor. Kasım ayı söyleşi programının ilk konusu türkülere getirdiği farklı yorumla tanınan opera sanatçısı Zafer Erdaş oldu.

Yalova Belediyesinin organize ettiği kültür-sanat programında Zülfü Livaneli sevenleriyle söyleşide bir araya geldi. Yalova Belediyesi olarak 2008 yılı içerisinde toplam 20 adet söyleşi gerçekleştirilmiştir.

Yalova Belediyesi Konservatuvarının Faaliyetleri:

Konservatuarda 1 müdür, 10 müzik öğretmeni (3 piyano,1 bağlama, 1 yan fülüt, 3 keman, 2 gitar, 1 ud), 1 resim öğretmeni, 3 tiyatro öğretmeni, 1 resim öğretmen asistanı, 1 tiyatro öğretmen asistanı, 1 THM koro şefi, 1 ses ışık teknikeri, 4 büro elemanı ve 1 hizmetli olmak üzere toplam 24 personel bulunmaktadır. 77 öğrenci birinci sınıf, 53 öğrenci ikinci sınıf, 27 öğrenci üçüncü sınıfta olmak üzere toplam 157 öğrenci eğitim görmektedir. Ayrıca 110 müzik bölümünde kursiyer bulunmaktadır. Güzel Sanatlar Merkezinde fotoğraf bölümünde 15 öğrenci, Resim bölümünde 37 öğrenci ve Heykel bölümünde 20 öğrenci eğitime devam etmektedir.Konservatuar denetiminde orkestra ve koro çalışmaları bulunmaktadır. Modern folk müziği orkestrası 18 kişi, öğretmenler orkestrası 11 kişiden oluşmaktadır. Üç grup koro mevcut olup, Türk Halk Müziği Korosu 60 kişi, Türk Sanat Müziği Korosu 65 kişi, Gençlik Korosu 25 kişi görev almaktadır.2008 yılı içerisinde toplam 14 adet konser düzenlenmiştir.

Düzenlediği etkinliklerle her yaşa, her gönüle hitap eden tüm Yalova Belediyesi Türk Musikisinin önemli isimlerinden biri olan Alaeddin Yavaşca'nın eserlerinin seslendirildiği konsere yoğun katılım gösterildi.

Yalova Belediyesi yine bir muhteşem konser daha düzenleyerek dinleyicilere Türk Sanat Müziği ziyafeti yaşattı. Şef Ahmet Kadri Rizeli yönetimindeki Yalova Belediyesi Türk Sanat Müziği Korosu seyirci karşısına çıkarak ünlü bestekar Devlet Sanatçısı Avni Anıl'ı eserleriyle andı.

Konservatuar öğrencilerinin organize ettiği kültür-sanat etkinlikleriyle 16 Şubat Cumartesi günü saat 20.00'de Batı Müziği Konseri düzenlendi

18 Şubat Tarihinde Çalışmalarıyla büyük beğeni toplayan Yalova Belediye Konservatuarı öğrencileri, dördüncüsünü düzenledikleri öğrenci etkinliğiyle izleyicileri büyülediler.

Yalova Belediye Konservatuarında 2008-2009 eğitim ve öğretim yılında ders görmek isteyen öğrenciler için seçmeler yapıldı. Konservatuar öğrencisi olmak için başvuru yapan 151 kişi jüri

karşısında hünelerini gösterdi. Yalova Belediye Konservatuvarı Modern Halk Müziği Orkestrası verdiği ilk konserinde müzikseverlere keyifli bir gece yaşattı. Halk Eğitim Merkezi Konferans Salonunda izleyicilerle buluşarak ilk performansını sergileyen Modern Halk Müziği Orkestrası, ilk sınavından başarıyla çıktı. Kentin yaşamına büyük canlılık getiren Yalova Belediye Konservatuvarı bir etkinliğiyle daha Yalovalılarla buluşmaya hazırlanıyor. Yalova Belediye Konservatuvarı Batı Müziği Bölümünün gerçekleştireceği öğrenci etkinliği 29 Mart Cumartesi günü saat 20.00'de Güzel Sanatlar Merkezinde performansını sergiledi.

28 Nisan Tarihinde Yalova Belediye Konservatuvarı bünyesinde çalışan öğretmenler performanslarını muhteşem bir konserle sergiledi. 10 Mayıs Tarihinde Yalova Belediye Konservatuvarı Tiyatro Bölümü 2. Sınıf öğrencileri düzenledikleri Şiir Gecesiyle izleyenlere güzel anlar yaşattı

Yalova Belediyesi Konservatuvarı ve Yalova Milli Eğitim Müdürlüğü işbirliğiyle düzenlenen konser 19 Mayıs Pazartesi günü saat 20.30'da Halk Eğitim Merkezinde gerçekleşti.

14 Haziran Yalova Belediye Konservatuvarı Türk Halk Müziği topluluğu, Halk Eğitim Merkezi'nde oldukça ilgi gören bir konser gerçekleştirdi. Çok sayıda vatandaşın katıldığı konserde, müzikseverler Türk Halk Müziği topluluğundan dinledikleri eserleri severek takip etti. 2007-2008 eğitim ve öğretim yılının 1. dönem eğitimini tamamlayan Yalova Belediye Konservatuvarının 163 öğrenci karnelerini aldı..

Yalova Belediye Konservatuvarı Modern Halk Müziği Orkestrası verdiği ilk konserinde müzikseverlere keyifli bir gece yaşattı. Halk Eğitim Merkezi Konferans Salonunda izleyicilerle buluşarak ilk performansını sergileyen Modern Halk Müziği Orkestrası, ilk sınavından başarıyla çıktı.

28 Nisan Tarihinde Yalova Belediye Konservatuvarı bünyesinde çalışan öğretmenler performanslarını muhteşem bir konserle sergiledi.

Yalova Belediye Konservatuvarı Batı Müziği Bölümü Piyano Bölümü öğrencileri Uğur Mumcu Kültür Merkezinde verdikleri müzik dinletisiyle güzel dakikalar yaşattı. Konservatuvarın öğrenci etkinliklerinden onuncusunun gerçekleştiği programdaki müzik dinletisi çok beğenildi.

Yalova Belediye Konservatuvarı piyano ve gitar bölümü öğrencileri Uğur Mumcu Kültür Merkezinde verdikleri müzik dinletisiyle güzel dakikalar yaşattı. Konservatuvarın Öğrenci Etkinliği-5 programı kapsamında gerçekleşen müzik dinletisinde birinci ve ikinci sınıf öğrencileri performanslarını sergiledi.

13 Haziran Cuma günü saat 20.30'da Halk Eğitim Merkezinde gerçekleşecek konserde Şef Levent Ekin yönetiminde birbirinden değerli halk müziği eserleri seslendirildi. 13.10.2008 Tarihinde Yalova Belediye Konservatuvarı Tiyatro Bölümü öğrencilerinin başarıyla sahnelendiği "Keloğlan'ın Fendi" adlı tiyatro oyunu, geçtiğimiz hafta sonu İstanbul'un Kartal ilçesinde gösterildi.

Yalova Belediye Konservatuvarı Türk Halk Müziği topluluğu 6 Aralık Cumartesi günü saat 20.30'da Halk Eğitim Merkezinde halk müziği eserleri seslendirdi.

Yalova Belediye Bاندosu her Cuma günleri Cumhuriyet Meydanında halka açık konser, kadınlar günü, Kocadere Şehitlerini anma töreni, Hidrellez Şenlikleri ,19 Mayıs Gençlik ve Spor Bayramı ve Kadınlar şenliğinde konser verilmiştir.

1. Güzel Sanatlar Merkezi Faliyetleri:

Yalova Belediyesi tarafından restore edilerek kentin sanat yaşamına büyük canlılık getiren Güzel Sanatlar Merkezi Atatürk'e ve Yalova'ya ait tarihi eşyaların bulunduğu "Dünder Biz" sergisi Yalovalıların büyük beğenisini topladı. 7-8-9 şubat tarihlerinde ziyaretçilerini ağırlayan sergiyi üç

gün boyunca toplam 2 bin 269 kişi gezdi. Sergi boyunca yer alan anı defterini de dolduran çok sayıda vatandaş, düşüncelerini yazarak beğenilerini dile getirdi.

Yalova Belediyesi Güzel Sanatlar Merkezi 15-22 Nisan Turizm Haftası etkinlikleri kapsamında karma resim sergisine ev sahipliği yaptı. 23 Nisan Ulusal Egemenlik ve Çocuk Bayramı için merkezimizdeki çocuk öğrencilerimizin yaptığı 23 Nisan konulu resim çalışmaları sergilendi.

Yalova Belediyesi Güzel Sanatlar Merkezinde resim, gemi ve ev maketleri sergisi açıldı. 6-15 Ağustos tarihleri arasında açık kalacak sergide Sanatçı Erten Çekiç'in eserleri sergilendi.

Yalova Belediye Konservatuarı Güzel Sanatlar Bölümü Fotoğraf Atölyesi öğrencileri yıl boyunca devam ettikleri kursun sonunda sergilerini açtı.

Yalova Belediye Konservatuarı Güzel Sanatlar Bölümü Heykel Atölyesi öğrencileri yıl boyunca devam ettikleri kursun sonunda sergilerini açtı. Heykel hocalarının eşliğinde yaptıkları çalışmalarıyla farklı sanat eserleri ortaya çıkaran öğrenciler özgün çalışmalarıyla ilgi topladı.

Geçtiğimiz sezon boyunca düzenlediği kültür-sanat organizasyonlarıyla ses getiren Yalova Belediyesi yaz mevsiminde de boş durmuyor. Vaktini farklı bir hobiyeye yönlendirmek isteyen kişiler için müzik, resim, fotoğraf ve heykel bölümlerini kapsayan kurslar açıldı.

Yalova Belediyesi Güzel Sanatlar Merkezi bu hafta sonu Yalova Tavşanlı Şehitlik İlköğretim Okulu Resim Kulübünün heykel çalışmalarının yer aldığı "Oduna Saygı" sergisine mekan oldu. Okulun altıncı, yedinci ve sekizinci sınıf öğrencilerinin yaptığı eserler orijinal tasarımlarıyla oldukça dikkat çekti.

Yalova Belediye Konservatuarı Güzel Sanatlar Bölümü Resim Atölyesi öğrencileri yıl sonu sergilerini açtı. sergide yağlı boya, sulu boya, karakalemle oluşturulmuş özgün çalışmalar yer aldı.

Yalova Belediyesi mart ayı kültür-sanat etkinlikleri kapsamında Yalova Folklor Eğitim Merkezi Gençlik ve Spor Kulübü Derneğinin (YAFEM) kuruluş tarihinden bugüne kadar Türk dünyasından aldığı hediyelerin yer aldığı sergiye ev sahipliği yaptı.

Atatürk'ün Yalova'ya gelişinin 79.yılına kutlama sebebiyle Atatürk konulu resim çalışmaları yapıp Yürüyen Köşk'te sevenlere sergilendi.

2008 Ekim ayı itibariyle Fotoğraf ve Heykel kursları kaldırılmış,hobi resim kursu ve akademik öğrencilerin eğitimi halen devam etmektedir.Bu yıl 3 sınıfa çıkan akademik öğrencilerin de katılımıyla merkezimizde toplamda 70 öğrenci resim dersi almaktadır.

2- Sosyal Etkinlikler:

Dini bayramlarımızdan Ramazan ve Kurban bayramları dolayısıyla Belediyemiz ile Valilik arasında ortaklaşa organize edilen bayramlaşma programı Anadolu Turizm Otelcilik ve Uygulama Otelinde tüm kamu kurum ve kuruluşları ile vatandaşların katılımıyla bayramlaşma töreni gerçekleştirilmiştir.Ayrıca Resmi bayramlarda 23 Nisan Çocuk ve Egemenlik Bayramı,19 Mayıs Gençlik ve Spor Bayramı,30 Ağustos Zafer Bayramı ve 29 Ekim Cumhuriyet Bayramı tören organizasyonlarında Belediyemizce gerekli katkı sağlanmış ve riyaset makamı tarafından temsil edilmiştir.

Her yıl yardıma muhtaç ailelerin çocuklarını ücretsiz olarak sünnet ettiren Yalova Belediyesi Bu sene de 200 çocuğu sünnet ettirdi.Sünnet şöleninde ses sanatçısı Pınar Aylin'in iştiraki ile halk konseri düzenlendi.

Belediyemiz tarafından eğitim amaçlı Japonca ile Osmanlıca üç ay süreli dil kursları düzenlenmiştir.

Belediye hizmetleri ile ilgili olarak 08/01/2008 tarihinde tiyatro kahve evi, 07/03/2008 tarihinde engelli koordinasyon merkezi, 08/03/2008 tarihinde İsmetpaşa K.Karabekir, M.Kemalpaşa, Paşakent mahallesi Kidem şubeleri ve sağlık işleri müdürlüğü hizmet binası temel atma, 15/06/2008 doğu sahil bandı piknik alanı ,06/07/2008 Yadem piknik alanı açılışı, 08/09/2008 Katı atık düzenli depolama alanı ve atık su arıtma tesisleri açılışı , 17/12/2008 Şehirlerarası otobüs terminali ve Bağlarbaşı ilköğretim okulu açılışı olmak üzere toplam 24 adet açılış organizasyonu gerçekleştirilmiştir.

3. Tanıtım Faaliyetleri:

Benim Mahallem projesi kapsamında Belediye icraatlarının halkımıza anlatılması sağlanmış olup,yapılan bu toplantılarda sokak tiyatrosu,konser,ilizyonist gösterileri halkımıza sunulmuştur.Belediyemizin Sosyal, kültür, sanat ve kentsel projelerinin tanıtım filmi yaptırılmıştır. Belediyemizi ziyaret eden yerli ve yabancı konuklara hediye edilmek üzere 3000 adet yürüyen köşk maketi satın alınmıştır. Belediyemizce düzenlenen kültür-sanat etkinliklerinin duyurulması amacıyla aylık kültür- sanat rehberi hazırlanmıştır.Yalova'mızın tarihi ve kültürel mirası çerçevesinde Muhsin Sevecan tarafından hazırlanmış olan "Yalova ve çevresinde belgelerle Ermeni Terörü" adlı 1500 adet belgesel kitap bastırılmıştır.

4. Anma Günleri:

8 Mart Kadınlar Günü organizasyonu tanıtımı ile ilgili pankart yaptırılmıştır. 18 Mart Çanakkale Şehitleri anma programı dahilinde karanfil ve çelenk yaptırılmıştır.27 mart Dünya Tiyatrolar haftası nedeniyle Halk Eğitim Konferans salonunda beş adet tiyatro gösterisi sahnelenmiştir. Anneler günü programında eğlence organizasyonu yapılmıştır.1 Mayıs ve Hidrellez bayramında halkın katılımını arttırmak üzere pankart yaptırılmıştır 24 mayıs geleneksel kadın şenliği düzenlenmiş ve katılımcılara karanfil dağıtılmıştır.Turizm haftası etkinlikleri çerçevesinde Yürüyen Köşk'te müzikli kutlamalar tertip edilmiştir..Aşıklar gecesi organizasyonu Açık hava Tiyatrosunda gerçekleştirilmiştir.1 Eylül Dünya Barış gününde Güzel Sanatlar Merkezinde 2 gün süren sinema günleri düzenlenmiştir.

Marmara Depremi'nin sekizinci Yıldönümünde Yalova'da yaşamlarını yitirenler 17 Ağustos Parkında düzenlenen törenle anıldı Marmara Depremi'nde yaşanan anların fotoğraflandırıldığı sergi vatandaşlar tarafından ilgiyle ziyaret edilmiştir.

5. Kurtuluş Şenlikleri:

2008 Senesinin yaz mevsimi, Yalova Belediyesi'nin katkılarıyla yine renkli ve hareketli gösterilere sahne oldu. Barış Manço Açık Hava Tiyatrosu'na Dünyanın dört kıtasından gelen ülkelerin dansçılarını Ağırlayan Yalovalılar görsel ziyafetin tadını çıkardılar. Türkiye'nin en önemli Festivalleri arasında yer alan Tufag Uluslar arası Halk Dansları Festivali ise birbirinden renkli gösterilerle başladı. Yafem Türk Boyları Kültür Şöleni de bu yıl onuncusu yapıldı.

Yalova'nın Kurtuluşunun 87. Yıldönümü törenlerle ve etkinliklerle kutlandı.Yalova Kurtuluşunun 87. Yıl dönümü Cumhuriyet Meydanı'nda yapılan Törenle başladı.Törenin ardından Yafem Şöleni için Yalovada bulunan Kosova ekibinin gösterisi büyük beğeni topladı. Valilik Makamında Kutlamalar devam etti. Yalova Valisi, Garnizon komutanı ve Belediye Başkanı Yalova Karamürsel Merkez Komutanlığı'na şükran ziyaretinde bulundular. Kurtuluş Gecesine Gökhan Tepe, Tuğba Ekinci katılmıştır.

Barış Manço Açık Hava Tiyatrosunda 9. Geleneksel Balkan Türkleri Şenliğinde mahalli sanatçılarının katılımıyla halk konseri düzenlenmiştir.

6. Sosyal Yardımlar:

Toplu sünnet organizasyonu dahilinde 200 fakir çocuğa kıyafet alınmıştır.Belediyemiz dahilinde faaliyet gösteren amatör spor kulüplerine 378 adet forma, 280 çift krampon, 210 adet eşofman takımı 175 adet top, 175 adet yağmurluk dağıtımı yapılmıştır.Kadıköy İlköğretim Okuluna 50 adet konferans koltuğu hediye edilmiştir. İlimizde ÖSS sınavlarına katılan öğrencilere pet şişe ile su dağıtılmıştır. Bulgaristan'ın Kırcaali Belediyesinde düzenlenen 9. Uluslar arası Masa Tenisi şampiyonasına iştirak eden Yalova Belediyesi Gençlik ve Spor Kulübü masa tenisi sporcularının yol masrafları Belediyemizce karşılanmıştır. Avrupa Bayanlar Güreş Şampiyonasına katılıp ve gümüş madalya alan Yalova Belediyesi Gençlik ve Spor Kulübü güreşçisi Sümeyye Sezer'e dört adet Cumhuriyet altını ödül olarak verilmiştir. 18-20 nisan tarihleri arasında Aydın İlinde düzenlenen Minik yıldızlar şampiyonasına katılan Yalova Belediyesi Gençlik ve Spor Kulübü güreş takımının gidiş dönüş yol masrafı olarak mazot verilmiştir.Ordu İlinde yapılan Wushu Büyükler Türkiye Şampiyonasına iştirak eden Yalova Belediyesi Gençlik ve Spor Kulübü Wushu takımına gidiş dönüş yol masrafı olarak mazot verilmiştir. 23-28 aralık 2008 tarihlerinde Adana İlinde Yapılan Büyükler Türkiye Boks Şampiyonasına iştirak eden Yalova Belediyesi Gençlik ve Spor Kulübü boks takımının gidiş dönüş yol masrafı olarak mazot verilmiştir.

1.9.2 Yazı İşleri Müdürlüğü

Belediyenin karar organı olan Belediye Meclisi toplantılarını ve Encümen çalışmaları 5393 sayılı Belediye Kanunu Hükümleri çerçevesinde yasalara Uygun ve düzenli bir şekilde yapılmasını sağlamak.Alınan kararların yazılmasını, kaydedilmesini, ilgililere duyurulmasını ve arşivlenmesini yapmak.Gelen evrakın ilgili birimlere tebliğini sağlamak.Posta işlemlerini düzenlemek, kayıtlarını tutmak.Belediyemize müracaat eden çiftlerin nikah akidlerini gerçekleştirmektedir.

1. Belediye Meclis Faaliyetleri:

Belediyenin en yüksek karar organı olan Meclisin çalışmalarının yürütülmesi, gündemin hazırlanması ve Meclis üyelerine tebliği edilmesini sağlamaktadır. Toplantılarla kararlar ve tutanak özeti yazılarak Valilik Makamı ile ilgili birimlere gönderilerek, bir nushasıda birimizin arşivinde saklamaktadır.

2008 yılında Belediye Meclisimiz **32 toplantı yapmış**, toplam **382 adet** karar alınmıştır.

2. Belediye Encümen Faaliyetleri :

Belediyenin yürütme organı olan Encümen her hafta toplanarak birimlerden gelen konularla ilgili gündem hazırlanmaktadır.Alınacak kararlar ile ilgili yasal esaslar gözden geçirilmekte, gerekli bilgiler encümene sunulmaktadır.Encümenin almış olduğu kararlar doğrultusunda evrakların ilgili birimlere tebliğ edilip, encümen karar defterine yazılıp, bilgisayar ortamında kayıt yapılarak arşivlenmesi sağlanmaktadır.

2008 yılındaki faaliyet dönemimizde **50 toplantı** yapılmış olup, **1044 adet** karar alınmıştır.

3. Evlenme İşlemleri :

Belediyemize müracaat eden çiftlerin evraklarının tamamlanmasına yardımcı olunarak, evlenme akdi yapılmaktadır.Akdin resmîyetinin ilgili kurumlarca sağlanması için gerekli yazışmalar memurluğumuz tarafından yapılmaktadır.

Dönem içerisinde **884 çiftin** nikah akdi gerçekleştirilmiştir.

<u>AYLAR</u>	<u>NİKAH AKDİ</u>
OCAK	37
ŞUBAT	43
MART	47
NİSAN	64
MAYIS	67
HAZİRAN	110
TEMMUZ	155
AĞUSTOS	148
EYLÜL	29
EKİM	81
KASIM	56
ARALIK	47
TOPLAM	884

4. Posta İşlemleri :

İlgili müdürlüklerden gönderilen ve belediyemiz bünyesinde işlemleri tamamlanan evraklar servisimizde toplanmaktadır.Evrakların kayıtlarıyapılarak postaya verilmektedir. Bu işlem ile ilgili posta zimmet defterinegerekli kayıtlar yapılmaktadır. Dönem içerisinde **7543 adet** posta gönderilmiştir.

<u>AYLAR</u>	<u>ADET</u>
OCAK	631
ŞUBAT	374
MART	1171
NİSAN	934
MAYIS	476
HAZİRAN	376
TEMMUZ	812
AĞUSTOS	637
EYLÜL	671
EKİM	353
KASIM	619
ARALIK	489
TOPLAM	7543

5. Yıl İçersinde Mutad Olarak Yapılan İşler:

Meclis ve Encümen üyelerine aylık huzur hakkı ile ilgili puantajları tutularak,tahakkuk ve ödemeleri yapılmaktadır.

4109 Sayılı muhtaç asker ailesi yardımı kapsamında asker ailesine yardım yapılmıştır.

Belediyemize müracaat eden 13 yaşlı ve muhtaç vatandaşımıza fakir aylığı verilmiştir. Fakir ve muhtaç ailelere 7 ton kömür yardımı yapılmıştır. Eğitim ve öğrenim gören muhtaç öğrencilere kırtasiye malzemesi ve okul kıyafeti alınmıştır.

5393 Sayılı Belediye Kanununun 14.maddesi(b) fıkrasınca İlimizdeki Amatör Spor Kuluplerine şpor malzemesi alınmıştır.

Belediyemiz hizmet binalarının telefon,elektrik ve doğalgaz faturalarının ödeme evrakları hazırlanmaktadır.

Belediyemiz hizmet binamızın asansör ve telefon santrallerinin periyodik bakımları yapılmıştır.

Meclis toplantılarına ait aylık gazete ilan bedelleri ödemeleri yapılmıştır.

Resmi kurumlardan gelen kamuoyuna yapılacak duyurular ilan panosuna asılmıştır.İlan panosuna asılarak yapılan duyurularla ilgili asma ve kaldırma tutanakları düzenlenerek ilgililere tebliği yapıp bir nüshası dosyamıza konulmuştur.

1.9.3. İnsan Kaynakları ve Eğitim Müdürlüğü

İnsan Kaynakları ve Eğitim Müdürlüğü ; 657 sayılı Devlet Memurları Kanunu, 5434 sayılı Emekli Sandığı kanunu, 4857 sayılı iş kanunu, 506 sayılı S.S.K kanunu, 5510 Sosyal Sigortalar ve Genel Sağlık Sigortası kanunu, 4904 sayılı Türkiye İş Kurumu Kanunu, Toplu İş Sözleşmesi hükümleri ve kanunlara bağlı olarak çıkarılan Tüzük, Yönetmelik, Kanun Hükmünde Kararnameler ile Bakanlar Kurulu Kararına bağlı olarak Belediyemizde görev yapan memur, işçi personelin özlük işlemlerinin sağlıklı bir şekilde yürütülmesini sağlamaktır

İnsan Kaynakları ve Eğitim Müdürlüğü Belediye Başkan Yardımcısına bağlı olarak onun sevk ve idaresi altında hizmet vermektedir.657 sayılı Devlet Memurları Kanununun 5434 sayılı Emekli Sandığı Kanunu ve 4857 sayılı İş Kanunu, 506 sayılı SSK'nuna bağlı olarak çıkarılan Yönetmelik ve Tüzüklere uygun olarak Belediyemize alınacak Personel için sınav açmak, sınav sonuçlarına göre atama işlemlerinin yapılması, naklen ve açıktan atanma talebinde bulunan Personelin durumları incelenerek boş kadro durumu ve alınacak Personelin niteliklerine göre atama işlemlerini yapmak, aday Memurların adaylık süresi sonunda asalet tasdiklerine ilişkin onay belgelerini düzenleyip, Başkanlık Makamının onayına sunarak asil olmalarını sağlamak, Memurların yıl içinde kademe ve derece yükselmelerini yaptırmak, Belediyemizde kadroları tıkalı bulunan Memur Personelin hazırlanması, Memur ve İşçilerin izin ve raporlarının takip edilmesi, 5434 sayılı T.C Emekli Sandığı Kanunu ve SSK'na göre hizmet yılını dolduran memur ve işçilerimizin kendi isteğine bağlı olarak emeklilik, malulen emeklilik ile çalışan Memur ve işçi vefatı halinde dul ve yetimlerine maaş bağlanabilmesi için emeklilik işlemlerini düzenleyerek T.C Emekli Sandığı Genel Müdürlüğüne ve SSK'na göndermek Servisimizin yetki ve sorumluluk alanına girmektedir.

1.9.3.1. Memur Hizmetleri Şefliği

1-Yalova Belediyesinde çalışan memur personel sayısı

- a)- MEMUR PERSONEL : 175
- b) -VEKİL MEMUR : 5

2- Norm Kadro Yönetmeliğine uygun olarak mevcut dolu - boş kadroların ünvan ve derece değişikliği teklifi Belediye Meclisine sunularak ihtiyaç duyulan kadrolar ihdas edildi.

3- Meclis Oluru ile oluşturulan yeni kadrolara Başkanlık Makamının uygun görüşü ile personel atamaları yapıldı. Personel Hareketleri oluşturularak Mali Hizmetler Müdürlüğü,İlgili Müdürlükler ve ataması yapılan personellere bilgi verildi değişiklik özlük dosyalarına geçirildi.

4- Müdürlüklerden gelen 2007 gizli sicil notları ilgili yönetmeliğe uygun doldurulup doldurulmadığı kontrol edilerek gizli sicil dosyalarına eklendi.

- 5- 12 Memurumuza 243 Sayılı Kanun Hükmünde Kararnamenin 9. Maddesi gereği 6 yıllık sicil ortalaması 90 ve üzerinde olması nedeniyle 1 Kademe İlerlemesi uygulandı.
- 6- Ocak , Mayıs ve Haziran aylarında Mahalli İdarelere İlk Defa Atanacakalara ait Sınav Yönetmeliğine uygun olarak Zabıta Memuru ve İtfaiye Eri alımı için sınav ilan edildi.
- 7- Sınav başvuruları Eğitim Şefliği ile koordineli bir çalışma yapılarak değerlendirildi.
- 8- Şartları Uygun olan adaylar sınava çağırılarak sınavlar gerçekleştirildi.
- 9- Sınav sonuçları kişilere tebliğ edildi.
- 10- Sınavlar sonunda başarılı olanlardan atamalarının yapılabilmesi için gerekli evrakların temin edilmesi istendi.
- 11- Sınavlarda başarılı olan 25 Zabıta Memuru ile 20 İtfaiye Eri 'nin evraklarını tamamlamalarının ardından Aday Zabıta Memuru ve Aday İtfaiye Eri olarak Başkanlık Makamının uygun görüşü ile atamaları yapıldı.
- 12- Aday memurlara ait özlük ve gizli sicil dosyaları oluşturuldu.
- 13- Adaylardan Aile Durum Beyanları ve Mal Beyanları alındı.
- 14- Adaylar Emekli Sandığına bildirilerek emekli sicil numaraları tespit edildi.
- 15- Aday Memurlardan Tedavi Yönetmeliği gereği Bakmakla Yükümlü oldukları eş,çocuk,anne ve babaları için Tedavi Yardımı Beyannamesi doldurmaları istenildi ve kendileri ile bakmakla yükümlü olduğu yakınlarına sağlık karneleri düzenlendi.
- 16- Adayların yetiştirilmesiyle ilgili çalışmalarımız Eğitim Şefliği ile birlikte 2008 yılı boyunca devam etmiştir.
- 17- 2008 yılı boyunca memur personelin terfileri her ay düzenli olarak takip edildi yıllık kademe ve derece ilerlemeleri yapıldı.
- 18- 2008 yılında bir üst öğrenimi bitiren 2 memurumuzun inbakları yapıldı.
- 19- İzine çıkan personellerimize izin kağıdı düzenlendi, elektronik ortama aktarıldı ve dosyalarına işlendi.
- 20- Rahatsızlığından dolayı gelen memurlara vizite evrağı düzenlendi.
- 21- Çeşitli sağlık nedenlerinden dolayı doktor tarafından verilen rapor ve heyet raporları elektronik ortama aktarıldı dosyalarına işlendi.
- 22- Yıl içinde 7 günden fazla rapor alan personeller tespit edilerek Maaş Tahakkuk Birimine gereğinin yapılması için bilgi verildi.
- 23- Yönetici konumunda ve sorumluluk niteliği olan görevdeki personellere izinli olduğu süreler içinde vekalet edecek personeller Başkanlık oluru ile görevlendirildi.
- 24- Eğitim, seminer, toplantı, araştırma ,kurul üyeliği gibi konularla ilgili görevlendirme yazıları Başkanlık Makamının onayı ile yazılarak görevlendirilen kişilere ve görevlendirme yapılan kurumlara bildirildi.

- 25- Orhangazi Belediyesinde geçici görevle bulunan bir yüksek inşaat mühendisimizin görevine dönmesi için gerekli yazışmalar yapıldı.
- 26- Orhangazi Belediyesinde görevlendirilen personelin eksik olan 2007 gizli sicil raporunun doldurularak kurumumuza gönderilmesi için yazışmalar yapıldı.
- 27- İl dışına görevli ve hasta sevki ile giden personellere Harcırah Kanununun ilgili maddelerince harcırah verilmesi için Mali Hizmetler Müdürlüğü ile yazışmalar yapıldı.
- 28- 1 Memurumuza 657 Sayılı Devlet Memurları Kanununun 125 B-k Maddesi gereği kınama cezası verilmiştir.
- 29- İcra Müdürlüklerinden gelen yazılar incelenerek maaşının ¼ oranındaki kısmına haciz konulan memurlar gereği için Maaş Tahakkuk Birimine bildirildi.
- 30- Valilik Makamına 3 aylık dönemler itibariyle istihdam bilgileri verildi.
- 31- Yurtdışına çıkacak olan personeller hakkında Valilik Makamına gerekli bilgilendirmeler yapıldı.
- 32- Her ay düzenli olarak Yiyecek Yardımı Yönetmeliği gereği memurlara verilen yemek hakedişleri yapıldı.
- 33- 1 Bekçi ve 1 Şoför kodrosunda çalışmakta olan personele giyecek yardımı gereği giyecek tedarik edildi.
- 34- Müdürlüğümüzde kullanılmak üzere masa,koltuk,sandalye,bilgisayar ve bilgisayar donanımları,yazıcı gibi ürünler Kamu İhale Kanununda belirtilen usullere göre alındı.
- 35- Resmi Kurumlarla yapılan yazışmalar günlük olarak takip edildi.
- 36- Dilekçeleri üzerine memurlara Çalışma Belgesi,Hizmet Belgesi gibi resmi belgeler düzenlendi.
- 37- Yıl içinde gelen iş , nakil , açığaltan atanma başvurularına cevap verildi.
- 38- 2008 yılında Belediyemize nakil isteği ile başvuranlardan 2 İtfaiye Çavuşu, 4 İtfaiye Eri, 1 Memur,1 Tekniker ve 1 Zabıta Memurunun Naklen Tayini Başkanlık Makamının oluru ve kurumlarının muvafakati ile yapılmıştır.
- 39- 2008 yılında Açığaltan Atama ile kurumumuza 1 Mimar atanmıştır.
- 40- 2008 yılında 1 Zabıta Memuru kendi isteği ve Başkanlık Makamının uygun görüşü ile Koru Belediye Başkanlığına naklen atanmıştır.
- 41- 2008 yılında 2 İtfaiye Eri, 1 Tahsildar,1 Veznedar,1 Mimar, 1 Memur, 2 Hizmetli, 1 İktisat Küşat Müdürü ve 1 Trafik Müdürü kendi istekleri ile Kanunun öngördüğü yaş ve hizmet sürelerini tamamlamaları sebebiyle emekliye sevkini istemiş ve emekliye sevkleri yapılmıştır.
- 42- 2008 yılında 1 Tekniker 2009 Yerel Seçimlerinde Aday Adayı olacağını bildiren dilekçesi ile istifa etmiştir.
- 43- 2008 yılında Tedavi Yönetmeliği gereği eczane ve hastanelere kurum katılım payı ödemeleri gelen evraklar incelenerek yapıldı.Memurdan kesilecek kısmı hakkında Maaş Tahakkuk Birimine bilgi sağlandı.

- 44- Belediyemiz Ana Hizmet ve Ek binaları için 2009 yılı ihalesi yapıldı.
- 45- Yiyecek Yardımı Yönetmeliği gereği 2009'da memurlara verilecek gıda yardımı için ihale yapıldı.
- 46- Hizmet ve Hususi Pasaport talebi olan memurların işlemleri yapıldı.
- 47- 2008 Sicil Raporları Birimlere gönderilerek 31.12.2008 tarihine kadar teslim edilmesi hususunda gerekli yazışmalar yapıldı.

1.9.3.2. İşçi Hizmetleri Şefliği

1-Yalova Belediyesinde çalışan işçi personel sayısı

- a)- İŞÇİ PERSONEL : 217
b)- SÖZLEŞMELİ PERSONEL : 12

Toplam Personel : 229

2- Belediyemiz ile Genel-İş Sendikası arasında imzalanmış olan 2008-2010 T.İ.S. sözleşmesinin 42.,43. ve 44. maddelerine göre işçilere zam yapılarak uygulamaya başlanmıştır.

3- 5620 sayılı yasa uyarınca 2007 yılında iş akdi askıya alınan 2 kişi, Valilik vizesi alınarak 2008 yılında da geçici işçi statüsünde çalıştırılmış olup yıl sonunda iş akitleri feshedilmiştir.

4- Belediyemizde çalışmakta bulunan tüm işçilere Toplu İş Sözleşmesi gereğince ; Md.46 : 15 işçiye avans, Md.50: 108 işçiye Öğrenim yardımı, Md.53:14 işçiye Hastalık yardımı, Md.59: 110 işçiye İzin yardımı, Md.63/1: 20 işçiye Doğum yardımı, Md.63/2 : 7 işçiye Evlenme yardımı, Md.63/5 : 5 işçiye Ölüm yardımı, Md.63/7 : 3 işçiye Sünnet yardımı ödemeleri için MaliHizmetler Müdürlüğü Gider Servisi'ne yazı yazılmıştır.

	İ Ş Ç İ P E R S O N E L	S Ö Z L E Ş M E L İ P E R S O N E L
Y I L L I K İ Z İ N	4 2 0	2 1
D O Ğ U M İ Z N İ	1 7	
E V L İ L İ K İ Z N İ	1 0	3
M A Z E R E T İ Z N İ		7
S E N D İ K A L İ Z İ N	4	
Ö L Ü M İ Z N İ	5	
Ü C R E T S İ Z İ Z İ N	4	
G Ö R E V L İ İ Z İ N	1 7	2
S Ü N E T İ Z N İ	2	
E V . D E Ğ . İ Z N İ	1	

5- İşçi ve Sözleşmeli Personele İzin belgesi düzenlenerek Başkan olurları alındıktan sonra bilgisayara işlenerek özlük dosyasına kaldırılmıştır.

6- Söz konusu dönem içinde Kadrolu ve Geçici işçi ile Sözleşmeli personele ve bunların bakmakla yükümlü oldukları eş, çocuk ve anne babaları için 1397 adet Vizite ve Sağlık belgesi düzenlenmiştir.

7- Hastalık nedeniyle Kadrolu ve Geçici işçi ile Sözleşmeli personele 131 adet Sağlık Raporu almış olup, 2 günden fazla raporu olan personelin maaşlarından kesinti yapmak üzere Mali Hizmetler Müdürlüğü'ne bağlı Gider Servisi'ne bildirilmiştir. SSK Müdürlüğü'ne raporlu olduğu günlerde çalışmadığına dair belge düzenlenerek verilmiştir. Bilgisayara işlenerek dosyasına kaldırılmıştır.

8- Belediyemiz işçilerine 6772 sayılı yasa ve T.İ.S.'nin 47.maddesi gereğince yapılacak ikramiye ödemeleri için Mali Hizmetler Müdürlüğü Gider Servisi'ne yazı yazılmıştır.

9- Belediyemizde çalışmakta bulunan tüm işçilere T.İ.S. gereğince ; Md.52: Gıda ve Koruyucu Gıda, Md.54 : Yakacak yardımı, Md.55 : Bayram yardımı(Ramazan ve Kurban), Md.56 : Giyim yardımı verilmesi için çalışmalar yapılmış , Destek Hizmetler Müdürlüğü'nden talepte bulunularak ihale sonucunda verilmiştir.Söz konusu bu sosyal yardımların ödemeleri için Mali Hizmetler Müdürlüğü Gider Servisi'ne yazı yazılmıştır.

10- Belediyemiz çeşitli iş kollarında çalışan 8 işçi emekliye sevk edilmiş ve Kıdem Tazminatları hesaplanarak ödemeleri yapılmıştır.

Belediyemizdeki 1 Geçici işçi personelin sözleşmesi sona ermesi nedeniyle,1 geçici işçinin de sağlık nedenleriyle iş akdi feshedilmiş olup,Kıdem Tazminatı hesaplanarak ödemesi yapılmıştır.

4 işçinin iş akdi fesh edilmiş olup işlemleri yapılmıştır.

5 işçi personelimiz istifa nedeniyle görevlerinden ayrılmış olup işlemleri yapılmıştır.

1 işçi personelimiz askerlik nedeniyle görevinden ayrılmıştır.

2008 yılında Belediyemizde çalışan 13 adet sözleşmeli personel çalışmak iken, 1 personelin sözleşmesi yenilenlenmediğinden sona erdirilmiştir.

11- 2008 yılından önceki yıllarda sözleşmesi sona eren 13 işçi personelin İş Mahkemesi'ne dava acmaları nedeniyle özlük dosyaları hazırlanarak mahkemeye gönderilmiştir.

12- 3395 sayılı Kanun gereği son defa işyerinden ayrılmak suretiyle SSK'ca malüllük, yaşlılık aylığı bağlanmış, sigortalı olarak vefat etmesi sebebi ile bu aylıkları hak sahiplerine ölüm aylığı şeklinde ödenen sosyal yardım zammı ile ilgili listeler her ay tanzim edilerek ödenmekte iken 1 ekim 2008 tarihinde 5510 sayılı kanunun yürürlüğe girdiğinden yapılan ödemeler durdurulmuştur.(5510 sk geçici 1.md.-3)

13- Belediyemize bağlı işyerinde 8 adet Özürlü ,3 adet Eski Hükümlü ve 2 adet Terör Mağduru işçi çalışmaktadır.

14- Çalışma ve Sosyal Güvenlik Bakanlığına ,Çalışma ve Sosyal Güvenlik Bakanlığı Bölge Müdürlüğü ne her ay EK-1 İşçi Giriş ve EK-2 İşçi Çalışanları bildirilmektedir.

15- 4447 sayılı İşsizlik Sigortası kanunu gereğince işten ayrılan 2 adet işçi personele işten ayrılma bildirgesi düzenlenerek Türkiye İş Kurumu Müdürlüğüne bildirilmiştir.

16- 4904 sayılı Türkiye İş Kurumu Kanunu'nun 21. maddesi gereğince her aya ait personel hareketleri gönderilmiştir.

17- Söz konusu faaliyet döneminde 587 adet iç ve dış yazışma yapılmıştır.

18- Yalova Belediye Başkanlığının üyesi bulunduğu Yerel Yönetimler Kamu İşverenleri Sendikası –YERELSEN ile Türkiye Genel Hizmetler İşçileri Sendikası-GENEL-İŞ 15.01.2008-14.01.2010 Toplu İş Sözleşmesi müzakerelerinde işçi sendikası ile uyuşma sağlayamadığından ,2822 sayılı Kanunun 32. maddesi gereğince Genel İş Sendikasının başvurusu sonucu Yüksek Hakem Kurulu, uyuşmazlık konusu maddelerle ilgili kararını Belediyemize ve taraf sendikalara göndermiştir. Toplu iş sözleşmesinin yürürlüğe girdiği tarih ile işyerine tebliğ edildiği aya kadar geçen süre için ödenecek farkları hesaplanarak Mali Hizmetler Müdürlüğüne gönderilmiştir.

19- 4857 sayılı İş Kanunu, İş Sağlığı ve İş güvenliği tüzüğü gereğince İşyeri Hekimliği oluşturulmuş ve Belediyemiz işçilerinin sağlık durumlarının denetlenmesi, ilk yardım, acil tedavi ve diğer koruyucu sağlık hizmetlerinin yerine getirilmesi sağlanmıştır.

İnsan Kaynakları ve Eğitim Müdürlüğü içerisinde Memur Hizmetleri Şefliği ve İşçi Hizmetleri Şefliği olarak hizmet veren birimlerimiz 21.11.2008 tarihinde görülen lüzum üzerine İnsan Kaynakları Şefliği adı altında birleştirilmiştir.

1.9.3.3. Eğitim Şefliği

22.02.2007 tarih ve 26442 sayılı resmi gazete yayınlanarak yürürlüğe giren “Belediye ve Bağlı Kuruluşları ile Mali İdare Birlikleri Norm Kadro ve Yetki Standartlarına dair Yönetmelik” hükümlerine uygun olarak Yalova Belediyesi yeni bir organizasyon yapısı oluşturmuş, oluşturulan bu yeni yapıda İnsan Kaynakları ve Eğitim Müdürlüğü içerisinde Eğitim Şefliği Birimi kurulmuştur.

Eğitim Şefliğinin Görev ve Sorumlulukları :

Belediye personelinin mesleki, kalite , halkla ilişkiler ve hizmet içi eğitim ihtiyaçlarını karşılamak Memur personelinin görevde yükselme ve unvan değişikliğiyle ilgili çalışmalara katkıda bulunmak,
Kurum adına düzenlenecek sınavları hazırlamak, ölçme- değerlendirme çalışmalarını ve gerekli komisyonların kurulması çalışmalarını yürütmek,

Meslek liseleri ve yüksek okul öğrencilerine belediyemiz bünyesinde dönem yaz stajlarını yaptırmak,
Üniversite öğrencilerine eğitim bursu verilmesi için gerekli işlemleri yürütmek.

2008 Yılı İçerisinde Eğitim Şefliğince Yapılan İşler:

Yaz stajını yapmak isteyen 49 adet Yüksekokul öğrencisi başvuru yapmıştır. Bu öğrencilerin başvuruları değerlendirilip, branşlarıyla ilgili birimlerde staj yapmaları sağlanmıştır.

2008-2009 Eğitim-Öğretim yılında 33 adet Lise öğrencisi başvuru yapmıştır. Öğrencilerin başvuruları değerlendirilip, Yalova Belediyesi Encümen Kararı gereği 15 öğrencinin ilgili birimlerde staj yapmaları sağlanmıştır.

2008 Eğitim Planı çerçevesinde 13 tane eğitim düzenlenmiştir. Düzenlenen bu eğitime katılan kişi sayısı da toplam 310'dur. Aşağıdaki tabloda verilen eğitimler ve katılan kişi sayısı gösterilmiştir.

SIRA NO	EĞİTİMİN KONUSU	EĞİTİM VERİLEN KİŞİ SAYISI
1	BİLGİSAYAR OPERATÖRLÜĞÜ	28
2	BİLİŞİM SUÇLARI	44
3	ZABITA MEMURLARI VE İTFAİYE ERLERİ ORYANTASYON EĞİTİMİ	21
4	ZABITA MEMURLARI VE İTFAİYE ERLERİ "ADAY MEMURLARIN TEMEL EĞİTİMİ"	22
5	ZABITA MEMURLARI VE İTFAİYE ERLERİ "ADAY MEMURLARIN HAZIRLAYICI EĞİTİMİ"	22
6	RESMİ YAZIŞMA KURALLARI	29
7	TOPLAM KALİTE YÖNETİMİ EĞİTİMİ	30
8	STRATEJİK PLANLAMA	43
9	TASKİP İTFAİYE ERİ "ADAY MEMURLARIN TEMEL EĞİTİMİ"	15
10	KAMU İHALE MEVZUATI VE GÜNCEL DEĞİŞİKLİKLER	8
11	ÖRGÜTSEL ÇATIŞMA YÖNETİMİ	16
12	ÖRGÜTSEL STRES YÖNETİMİ	12
13	HASTA HAKLARI	20

5393 sayılı Belediye Kanununun 14. maddesi 06.03.2004 tarih ve 25394 sayılı Resmi Gazete de yayınlanan "Yüksek Öğretim Öğrencilerine Burs, Kredi Verilmesine İlişkin Kanun" gereğince Yalova Belediye Başkanlığı Burs Yönetmeliği 05.09.2006 tarih ve 15/238 sayılı Meclis Kararıyla onaylanmış ve yürürlüğe girmiştir.

2007-2008 Öğretim yılında Belediyemize 763 adet Burs başvurusu olmuştur. Kriterlere göre yapılan değerlendirmeler sonucunda 320 adet öğrenciye burs verilmesi için çalışmalar yapılmıştır.

1.9.4. Mali Hizmetler Müdürlüğü

5018 Sayılı Kamu Mali Yönetimi ve Kontrol Kanunu, 5393 Sayılı Belediye Kanunu, Mahalli İdareler Bütçe Ve Muhasebe Yönetmeliğinin uygulanması, Merkezi Harcama Belgeleri Yönetmeliği, ilgili diğer mevzuat hükümleri ile Başkanlık emir ve talimatları çerçevesinde bütçe işlemlerini bilgisayar ortamında titizlikle yerine getirmektedir.

Müdürlüğümüz 5018 sayılı Kamu Mali Yönetimi ve Kontrol Kanununa istinaden;

Belediyemizin gelir ve gider bütçesini hazırlamak ve izleyen iki yılın bütçe kalemlerini yapmak kayıtlarını tutmak, ödenek aktarmalarını gerçekleştirmek,

Harcama yapılması ve ayrıca gelir elde edilmesine ilişkin, Gelirler servisinde yapılan tahakkuk ve tahsilat işlemlerini muhasebe kayıtlarına almak,

İdarenin bütçe kesin hesabını hazırlamak

Mali kanunlar ile ilgili diğer mevzuatın uygulanması konusunda harcama yetkililerine gerekli harcama yetkililerine gerekli bilgileri sağlamak,

Belediyemizce yapılan mal ve hizmet alımları ile yapım işleri ile ilgili ödemeleri hak sahiplerine yaparak arşiv düzeninde saklanması ve denetime hazır hale getirilmesi,

Ödemeler, muhasebe işlemleri, kesin hesap ve diğer raporları hazırlamak,

Para ve parayla ifade edilebilen değerlerin emanete alınması, saklanması, ilgililere verilmesi, gönderilmesi ile ilgili tüm işlemlerin kayıtlarının yapılması,

Yukarıda belirtilen görevlerimiz kapsamındaki mali işlerle ilgili olarak her ayın ilk haftasında üst yöneticiye ayrıntılı rapor verilmesi işlerini gerçekleştirmek,

Tüm birimler tarafından yapılacak harcamaları onaylanmasından itibaren kontrol altına alıp, yapacağımız ve yapabileceğimiz harcamalar gelirlerimize göre belirlemek,

Gider bütçesindeki ödeneklere ait masrafların kanunlara uygun olarak ödenmesini sağlamak 832 Sayılı Kanununa göre Yönetim Dönemi Hesabını Sayıştay'a vermek.

Mutemetlere verilen avans ve adlarına açılan kredilerle ilgili gider belgelerini incelemek, kanunlara uygun olanları mahsup etmek, mahsup dışı kalan avans ve kredileri araştırmak ve mahsubu sağlamak.

Kanun, Tüzük ve Yönetmeliklerin vermiş olduğu mali konularda ki iş ve işlemleri yapmak. Mal yönetim dönemine ilişkin icmal cetvellerini hazırlamak,

Kanun, Tüzük ve Yönetmeliklerin vermiş olduğu mali konulardaki, iş ve işlemleri yapmakla görevlidir.

2008 mali yılında 3327 Verile Emri , 3157 Gelir Muhasebe Fişi , 1834 Reddiyet Muhasebe Fişi , 349 Tahakkuk Muhasebe Fişi, 275 Virman Muhasebe Fişi, 170 Avans, 148 Mahsup ve diğer fişler olmak üzere toplam 9324 yevmiye işlem görmüş.

5393 sayılı Belediye Kanununun 33. maddesine istinaden 2008 mali yılında Belediye Başkanlığına 67.120.000,00 TL. harcama yetkisi verilmiş olup ; 58.469.199,64 TL.sı kullanılmış, 8.650.800,36 TL.sı imha edilmiştir.

2008 mali yılında meclis kararı ile 21.370.000,00 TL Ek Bütçe ve 19.613.111,00.-TL Aktarma ve Eksiltme Belediye Başkanın yetkisiyle aşağıda belirtilen ilgili birimlerin bütçelerine işlenmiştir.

1.9.4.1 Gider Servisi

Gider Müdürlüğü olarak müdürlüğümüz, belediyemiz servislerinin tüm maaş tahakkuklarını, vergilerini, sigortalarını, beyannamelerinin takibini ve tahakkuklarını yapmaktadır.

Müdürlüğümüz 01/01/2008- 31/12/2008 tarihleri arasında yıllık olarak aşağıda belirtilen çalışma ve faaliyetlerde bulunmuştur.

2983 adet memur maaş ve mesai tahakkuku yapılmış, icmalleri dökülmüştür.

2983 adet memur bordrosu dökülmüş, ilgili kişilere dağıtımı yapılmıştır.

2438 adet memur sosyal denge tahakkuku yapılmış,icmalleri dökülmüştür.

2438 adet memur sosyal denge bordrosu dökülmüş, ilgili kişilere dağıtımı yapılmıştır.

2871 adet işçi maaş tahakkuku yapılmış, icmalleri dökülmüştür.

2871 adet işçi bordrosu dökülmüş, ilgili kişilere dağıtımı yapılmıştır.

1635 adet işçi ikramiye tahakkuku yapılmış, icmalleri dökülmüştür.

1635 adet işçi ikramiye bordrosu dökülmüş, ilgili kişilere dağıtımı yapılmıştır.

1602 adet işçi fark maaş tahakkuku yapılmış, icmalleri dökülmüştür.

1602 adet işçi fark bordrosu dökülmüş, ilgili kişilere dağıtımı yapılmıştır.

1316 adet işçi sosyal yardım tahakkuku yapılmış, icmalleri dökülmüştür.

1316 adet bordrosu dökülmüş, ilgili kişilere dağıtımı yapılmıştır.

151 adet sözleşmeli işçi maaş tahakkuku yapılmış, icmalleri dökülmüştür.

151 adet sözleşmeli işçi bordrosu dökülmüş, ilgili kişilere dağıtımı yapılmıştır.

283 adet meclis huzur hakkı tahakkuku yapılmış, icmalleri dökülmüştür.

12 adet muhtasar beyanname hazırlanıp,vergi dairesine teslim edilerek tahakkuk fişleri alınmıştır.

12 adet katmadeğer vergisi beyannamesi hazırlanıp, vergi dairesine teslim edilerek tahakkuk fişleri alınmıştır.

12 adet Sorumluluk Uygulama katma değer beyannamesi hazırlanıp, vergi dairesine teslim edilerek tahakkuk fişleri alınmıştır.

72 adet aylık sigorta bildirgesi doldurularak, Yalova SSK Müdürlüğüne verilmiştir.

1050 sayılı Belediye ve Özel idare Muhasebe yönetmelik gereği ödenen günlük nakit evraklarının emanet defterine yazılarak kayıt altına alınmıştır.

3231 sayılı Belediye ve Özel idare Muhasebe yönetmelik gereği ödenen günlük nakit evraklarının katma değer vergisi defterine yazılarak kayıt altına alınmıştır.

3525 adet ödenek kaydı verilmiştir.

528 adet maaş yazısı verilmiştir.

1.9.5. Destek Hizmetleri Müdürlüğü

1.9.5.1. Satın Alma Şefliği

2886 Sayılı Devlet İhale Kanununun 45. maddesine istinaden açık arttırma Usulü 21 (Yirmibir) adet ihale,

2886 Sayılı Devlet İhale Kanununun 51/a istinaden Pazarlık Usulü 10 (On) adet ihale,

2886 Sayılı Devlet İhale Kanununun 43 Maddesi istinaden Pazarlık Usulü 2 (İki) adet ihale,

4734 Sayılı Kamu İhale Kanununun 19. Maddesine istinaden Açık teklif usulü ihale 131 (Yüzotuziki) adet ihale,

4734 Sayılı Kamu İhale Kanununun 19. Maddesine istinaden 21/ f Pazarlık Usulü 6 (Altı) adet ihale,

4734 Sayılı Kamu İhale Kanununun 21/b Maddesine istinaden 6 (Altı) adet ihale,

4734 Sayılı Kamu İhale Kanununun 22/d Maddesine istinaden 605 (Altyüzbeş) adet ihale,

4734 Sayılı Kamu İhale Kanununun 22/a Maddesine istinaden 3(Üç) adet ihale,

4734 Sayılı Kamu İhale Kanununun 22/b Maddesine istinaden 15(Onbeş) adet ihale,

4734 Sayılı Kamu İhale Kanununun 22/c Maddesine istinaden 4 (dört) adet ihale,

4734 Sayılı Kamu İhale Kanununun 22/d (Temsil ağırlama) Maddesine istinaden 11 (onbir) adet ihale

4734 Sayılı Kamu İhale Kanununun 3. maddesinin (e) bendine istinaden 11 (onbir) adet ihale.

Toplamda 825 (sekizyüzyirmibeş) adet İhale yapıldı.

1.9.5.2. Bilgi İşlem Servisi

Kent Bilgi Sistemi Verilen Hizmetleri

Bilgi İşlem Müdürlüğü tarafından Kent Bilgi Sistemi otomasyon programındaki hata ve isteklerin analizlerinin yapıp programa uyarlanması sağlanmıştır ;

2009 yılına beyan ve tahakkuk aktarması işlemleri yapıldı.

Sistemde kullanılan YTL birimi TL olarak güncellendi.

Yeni açılan sokakların haritaya işlenmesi tamamlandı.

Kent Bilgi Sistemi otomasyon programına ait server güncelleme işlemi firma tarafından yapıldı.

Su tahakkuk servisinde değişen ihbarname dökümüne göre uyarlama yapıldı.

KPS (Kimlik Paylaşım Sistemi) modülü sisteme uyarlandı.İlgili birime konuyla ilgili eğitim verildi.

İkamet bilgilerin nüfustan alınarak online uygulaması gerçekleştirildi.

2008 yılında Taşınır Mal Yönetmeliği kapsamında belediye otomasyon programı içerisinde gerekli uyarlama ve güncellemeler gerçekleştirildi.

Ayniyat,Mali Hizmetler ve Taşınır Mal Yönetmeliği üçgeninde yapılacak işlemler için eğitimler verildi.

İmar müdürlüğü tarafından kullanılacak İmar modülünün yeni güncellemeleri sisteme uyarlandı ve gerekli eğitimler yeniden birime verildi.

Belediye otomasyon veritabanında kayıtlı olan mükerrer sicillerin birleştirme işlemi başlatıldı.

Encümen ve Meclis modülünde yapılan güncellemeler sisteme uyarlandı ve Yazı İşleri Müdürlüğüne bu konuyla ilgili eğitim verildi.

İtfaiye modülünde yangın ve ihbar raporları birimin istekleri üzerine yeniden düzenlendi ve sisteme uyarlandı.

Numarataj Kısmı 2008 Faaliyetleri

2006 yılı içerisinde başlatılan ve TÜİK ile ortaklaşa yürütülen Adrese Dayalı Nüfus Kayıt Sistem çalışmalarına Nüfus ve Vatandaşlık İşleri Genel Müdürlüğü ile devam edildi.

TÜİK çalışmalarında eksik kalan nüfus kayıt işlemlerinde yaklaşık olarak 15000 vatandaşın nüfus kayıtları için adres bilgi desteği verildi.

Binaların eski ve yeni numaralarını gösterir haritaların saha çalışmaları desteği ile güncellenmesi çalışmaları na devam edildi.

Kentteki resmi kurum ve kuruluşların ellerinde bulunan adreslemelerin güncellenmesi için adres değişiklik listelerinin oluşturulması çalışması yapıldı.

Yeni numarataj çalışması sonucunda cadde ve sokaklara verilen sabit tanıtım numaralarını gösterir haritalar oluşturularak ilgili kurum ve kuruluşlarla paylaşıldı.

Yeni numarataj çalışmalarını esas alarak oluşturulmasına 2006 yılı içerisinde başlanan Ulusal Adres Veri Tabanı (UAVT) /YALOVA çalışması 2008 yılı içerisinde de sürdürüldü.Bu çalışmada 2006 yılı ilk kayıt oluşturulmasında meydana gelen saha verisi yada işlemci personel hatalarına dayanan yanlış/eksik kayıtlar tespit edilerek güncellenmesi çalışmaları yapıldı.(Halen ve sürekli devam edecektir)

İmar işleri müdürlüğü ile birlikte Yapı Ruhsat ve İskan işlemlerinin UAVT üzerinden verilmesine ve ilgili kayıtların UAVT ye işlenmesi çalışmalarına devam edildi.Bu işlem EYLÜL 2007 den beri devam etmektedir.

TÜİK tarafından N.V.İ. ye devredilen UAVT den kaynaklı veri kayıpları ve hataların veri tabanında periyodik sürelerle düzeltilmesine devam ediliyor.

Numarataj çalışmaları sonucunda yeni açılan sokaklar ve isimsiz sokaklar,ismi değişen sokaklar, çıkmaz sokak olup normal sokağa dönüşen sokakların tespiti yapıldı.

Kent genelinde yeni numarataj a göre ihtiyaç bulunan sokak tabelası ve kapı plakalarının yekünü çıkartıldı.

Eskiden süre gelen sokak ismi yanlışlıkları ve bir sokağa birden fazla isim verilmesinden kaynaklanan hataların harita ve veri tabanından düzeltilmesi çalışmaları yapılmıştır

Bilgi – İşlem

Belediye otomasyon veritabanında kayıtlı olan mükerrer sicillerin birleştirme işlemi başlatıldı birleştirme çalışmaları devam etmektedir

Kullanılmakta olunan 2048 Kbps Frame Relay internet hattının kapasitesi 1024'e düşürülerek yeniden bir yıllığına kiralanmıştır.İhale edilen firma Doruk Net İletişim Otomasyon San ve Tic. AŞ'dir.

Kent Bilgi Sistemi ve Belediye Uygulamaları sözleşmesine dayalı olarak Belediye otomasyonunun hüküm ve değişikliklere uyarlanması ve 2008 Uygulama Programları bakım destek hizmeti işi 1 yıllığına UNİVERSAL BİLGİ TEKNOLOJİLERİ LTD.ŞTİ.den alınmıştır

Belediyemiz birimlerine ihtiyaç olan bilgisayar ve bilgisayar malzemeleri alımları ve bakım onarım işleri için hizmet ve mal alımları yapılmıştır.

Belediyemizin bünyesinde kullanmakta olunan www.ataninkentiyalova.org , www.inkilapgemisi.com , www.ataninkentiyalova.net alan adları ve alan adları yönlendirme.(<http://turkey.thebeehive.org/Templates/National/Default.aspx?PageId=1>) hizmeti 1(Bir) yıl süre DORUK İLETİŞİM VE OTOMASYON SAN.TİC.AŞ.den alınmıştır.

Sistem güvenliği için ihtiyaç olan filitreleme programı ENGİN TEKSTİL AKSESUARLARI VE BİLGİSAYAR HİZMETLERİ SAN.TİC.LTD.ŞTİ. den satın alınmıştır.

www.inkilapgemisi.com , www.yalovaçocuk.com alan adları ÇİZGİ TELEKOMİNİKASYON HİZ.SAN.TİC.LTD.ŞTİ.den satın alınmıştır

T.C. Nüfus ve Vatandaşlık İşleri Genel Müdürlüğü (NVi) tarafından, MERNİS projesi çerçevesinde yürütülen, ve kurumun hizmet verdiği vatandaşların kimlik bilgilerini edinmeyi sağlayan ve Kimlik Paylaşım Sistem'i (KPS) ile de belediyede verilerinin güncellenebilmesi için gerekli program UNİVERSAL BİLGİ TEKNOLOJİLERİ LTD.ŞTİ.den alınmıştır

Belediyemizin sisem güvenliği için kullanmakta olduđu NOD32 adlı antivirüs programının süresi 1 yıl daha uzatılmıştır. İşin ihale edildiđi firma 3D İLETİŞİM ARAÇLARI BİLGİSAYAR,ELEKTRİK,ELEKTRONİK BEYAZ EŞYA SAN.TİC.LTD.ŞTİ.dir.

Belediyemizde mevcut olan belediye otomasyon sisteminde ki mekansal verilerle sözel verilerin güncelliđini sağlamak amacıyla UNİCAT adlı yazılım programının 1 kullanıcı lisansı alınmıştır. İhale edilen firma UNİVERSAL BİLGİ TEKNOLOJİLERİ LTD.ŞTİ.dir.

1.9.5.3. Ambar Ayniyat Servisi

Kaynađına ve edinme yöntemine bakılmaksızın kurumumuza ait taşınır malların kaydı,muhafazası ve kullanımı ile ilgili hesap verilebilirliđin sağlanması,kamu idareleri arasında taşınırın bedelsiz devrine ilişkin esas ve usuller doğrultusunda gerekli devir işlemlerinin yapılmasının sağlanması.

KONU	ADET/ÜCRET	AÇIKLAMA
RESMİ YAZI	24	Saymanlıđımızın kayıtlarında 2008 yılına ait yapılan iç ve dış yazışmalar.
ÖDEME YAZISI	10	Saymanlıđımızın kayıtlarında 2008 yılına ait yapılan DMO ve İhalelerle ilgili yazışmalar.
DEMİRBAŞ KAYDI	400	Belediyemizde 2008 yılında yapılan alımlar sonucu kayıt yapılan demirbaş malzemeler.
İHALELİ ALIMLAR	1	Belediyemiz ihtiyaçları doğrultusunda kırtasiye ihaleleri yapılmıştır.
TAŞINIR İŞLEM FİŞİ	447	Belediyemize alınan tüm mallara ait kesilen makbuzlar.
MALZEME İSTEK FİŞİ	297	Belediye birimlerinin kırtasiye talepleri doğrultusunda kestikleri istek fişleri.

1.9.6. Hukuk İşleri Müdürlüğü

Belediyemiz Hukuk İşleri Müdürlüğünün 2008 yılı içinde takip ettiği davalar aşağıdaki gibidir.

Bursa İdare Mahkemeleri Dosya Durumu

- Bursa İdare Mahkemelerinde Belediyemiz hakkında halen toplam 225 dava dosyası olup bu dosyalardan 161 dosya deprem tazminat davası dosyaları olup bu dosyalarla ilgili olarak davacılar Belediyemiz hakkında toplam 7.218.63,00 YTL tutarında tazminat talep etmişler; talep edilen tazminat miktarından Mahkemelerce toplam 2.810.65,00 YTL tutarında tazminata hükmedilmiştir. Halen 30 dosyada Mahkeme süreci devam etmektedir.
- Bursa İdare Mahkemelerinde halen Belediyemiz hakkında Meclis Kararı İptali, Encümen Kararı İptali, İmar Planı İptali talebi ile ilgili olarak 64 dosya bulunmakta olup bu dosyalarla ilgili olarak da Mahkeme süreci devam etmektedir.

Yalova İş Mahkemesindeki Dosya Durumu

- Yalova İlasliye Hukuk Mahkemelerinde toplam 44 adet dava dosyası, Yalova İş Mahkemesinde 50 adet dava dosyası, Asliye Ceza Mahkemesinde 32 adet dava dosyası, Sulh Ceza Mahkemesinde 15 adet dava bulunmaktadır

İcra Takipleri Dosya Durum Raporu

- 707 Toplam Dosya Sayısı
- 149 Dosya İnfaz Oldu
- 558 Dosya Derdest
- Derdest olan 558 dosyadan 221 tanesinin adresi tespit edilemediğinden tahsil kabiliyeti yoktur.
- 92 Dosyadan taksitlendirme yapılarak kısmi tahsilat yapıldı.
- 558 Dosyadan toplam alacak 916.772,55 YTL.
- İnfaz olan 149 dosyadan toplam tahsilat 1.386.244,85 YTL.
- 2009 Yılına devrolan 558 dosyanın 358 tanesi 2008 yılından, 112 adet dosya 2007 yılından, 67 adet dosya 2006 yılından, 21 adet dosya 2005 yılından devrolmuştur.

1.9.7. Strateji Geliştirme Müdürlüğü

Strateji Geliştirme Müdürlüğü “**Belediye ve Bağlı Kuruluşları İle Mahalli İdare Birlikleri Norm Kadro İlke ve Standartlarına Dair Yönetmelik**” hükümlerine uygun olarak Belediye Meclisi'nin 03.04.2007 tarih ve 11/77 sayılı kararı kurulmuş olup çalışmalarını 5393 sayılı Belediye Kanunu'nun 41. maddesi ve 06.01.2007 tarihli Strateji Geliştirme Birimlerinin Çalışma Usul ve Esasları Hakkında Yönetmelik hükümleri uyarınca yürütmektedir.

Strateji Geliştirme Müdürlüğü'nün kuruluşunu müteakiben 2008 yılında gerçekleştirilen faaliyetler aşağıdaki gibidir:

1. Yalova Belediyesi Stratejik Plan Uygulamaları Müdürlüğümüzce 6 aylık ve yıllık periyotlarla izlenerek raporlanmıştır

2007 – 2009 yıllarını kapsayan plan belgesi Belediyemizin görev alanına giren “Kentsel Yapı ve Çevre”, “Turizm”, “Sağlık ve Sosyal Yaşam” ve “Kültür – Sanat” olmak üzere dört ana sektörü kapsamaktadır.

Yalova Belediyesinin görev alanına giren dört ana sektör altında sekiz adet stratejik amaç bulunmaktadır. Bu stratejik amaçlar:

Yalova halkının belediye sınırları içerisinde sağlıklı ve düzenli bir çevrede yaşamasını temin etmek ve kentsel mekanlardan daha aktif yararlanmasını sağlamak

Kent yaşamını olumsuz etkileyen kanalizasyon ve katı atıkların bertarafı konusunda yeni düzenlemeleri hayata geçirmek

1999 Marmara Depreminden sonra güvenli ve sağlıklı konut ihtiyacı ortaya çıkan kentimizde, bu ihtiyacı en ekonomik ve uygun yöntemlerle karşılamak

Yalova halkının rahat ve düzenli bir biçimde ulaşımının sağlanmasını temin etmek üzere düzenlemeler yapmak ve düzenlemeleri hayata geçirmek

Yalova'nın bir turizm kenti olması yönünde gerekli tanıtım faaliyetlerini yürütmek; düzenlemeleri hayata geçirmek ve yatırımları teşvik etmek

Yalova halkının daha sağlıklı bir kentsel yaşam sürmelerini sağlamak üzere; sağlığı olumsuz etkileyen kentsel faktörlerle mücadele etmek ve “Herkes için sağlık” ilkelerini hayata geçirmek

Halkımızın sosyal yaşama daha aktif katılımlarını sağlamak üzere çeşitli mekanizmalar kurarak; yöntemler geliştirmek ve bu yöntemleri uygulamaya koymak

Sadece kültür sanat aktiviteleri düzenleyen değil aynı zamanda kültür sanat üreten bir anlayışla Yalova'nın kültür sanat hayatına canlılık getirecek projeleri hayata geçirmektedir.

Plan dahilinde yukarıdaki stratejik amaçlar çerçevesinde 2007 – 2009 yılları arasında gerçekleştirilmek üzere toplam yirmi adet stratejik hedef belirlenmiştir.

Stratejik Planın 2007 ve 2008 yılları gerçekleştirme performansı karşılaştırmalı olarak aşağıda verilmiştir.

Buna göre,

Stratejik Plan 2007 – 2008 Uygulama Performansı

<i>HEDEFLERİN GERÇEKLEŞME DURUMU</i>	<i>2007</i>	<i>2008</i>
Gerçekleşen Hedef Sayısı	16	15
Eksik Gerçekleşen Hedef Sayısı	-	2
Gerçekleşmeyen Hedef Sayısı	3	5
TOPLAM HEDEF SAYISI	21	22

2007 - 2008 HEDEFLERİN GERÇEKLEŞME DURUMU

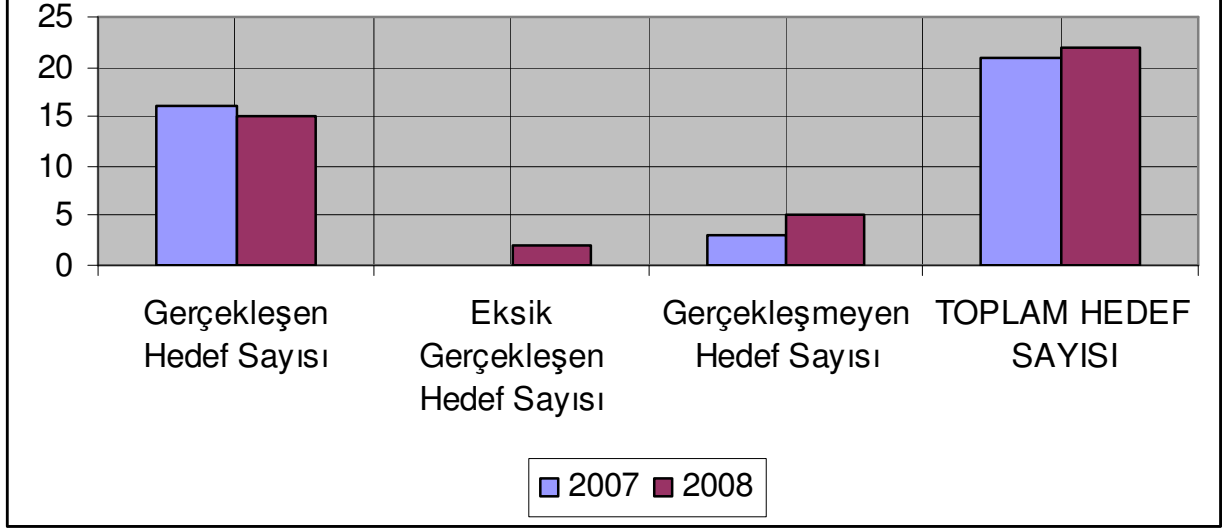

1. 5018 Sayılı Kamu Mali Yönetimi ve Kontrol Kanununun 9. Maddesi ile 5393 Sayılı Belediye Kanununun 41. Maddesi hükümlerine uygun olarak hazırlanan **Yalova Belediyesi Performans Programı** ile ilgili bütçe harcamaları ve gerçekleşme performansı da Müdürlüğümüzce 6 aylık ve yıllık periyotlarla izlenmiş ve raporlanmıştır.

Bu bağlamda Performans Programı çerçevesinde kullanılan kaynakların sektör bazında analizleri yapılmıştır.

Performans Programı'nda Sektörlere Ayrılan Kaynaklar

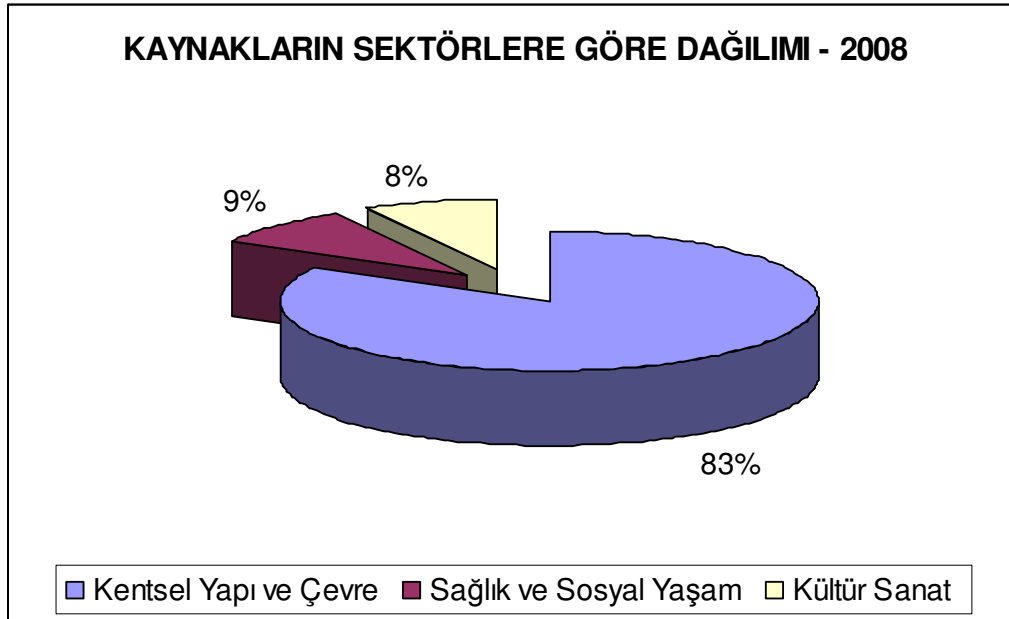

Kentleşme ve Çevre	4.895.000,00 TL
Sağlık ve Sosyal Yaşam	511.500,00 TL
Kültür - Sanat	480.878,00 TL
TOPLAM	5.887.378,00 TL

Stratejik Plan Harcamalarının Genel Bütçe Harcamalarına Oranı

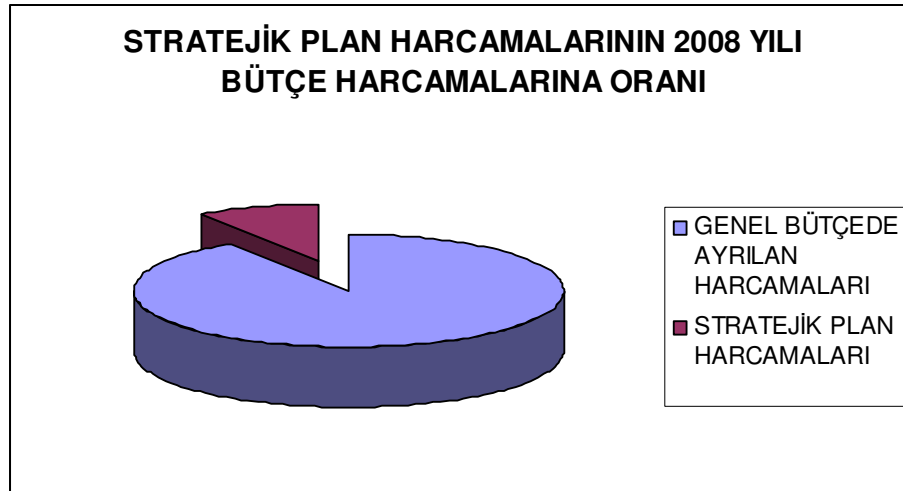

GENEL BÜTÇEDE AYRILAN HARCAMALARI	58.253.304,68 TL
STRATEJİK PLAN HARCAMALARI	5.887.378,00 TL

Performans Programı uygulamalarıyla ilgili müdürlüklerimiz ise aşağıdaki şekildedir.

- Fen İşleri Müdürlüğü,
 - İmar ve Şehircilik Müdürlüğü,
 - Zabıta Müdürlüğü
 - Temizlik İşleri Müdürlüğü
 - Su ve Kanalizasyon Müdürlüğü
 - Sağlık İşleri Müdürlüğü
 - Strateji Geliştirme Müdürlüğü
 - Kültür ve Sosyal İşler Müdürlüğü
2. Yalova Belediyesi Faaliyet Raporu, 17.03.2006 Tarih ve 26111 Sayılı Resmi Gazete’de yayımlanarak yürürlüğe giren Kamu İdarelerinde Hazırlanacak Faaliyet Raporları Hakkında Yönetmeliğin 11. Maddesinin 3. Fıkrası hükümleri uyarınca hazırlanarak Yazı İşleri Müdürlüğümüze teslim edilmiş ve Nisan 2008 tarihinde Belediye Meclisi’ne sunulmuştur. Ayrıca Sayıştay Başkanlığı, İçişleri Bakanlığı ve Mahalli İdareler Genel Müdürlüğü’ne gönderilmiştir.
 3. Kalite Yönetim Sistemi çerçevesinde yapılan planlı faaliyetlerin sonuçlarının etkinliğini ISO 9001: 2000 Standardının şartlarına uygun sürdürülüp sürdürülmediğini tespit etmek amacıyla 08.01.2008–09.01.2008 tarihleri arasında 2007 Yılı II. Dönem İç Tetkiki gerçekleştirilmiş ve İç Tetkik Raporu hazırlanmıştır.
 4. Kalite Yönetimi Sistemi çerçevesinde yapılan planlı faaliyetlerin sonuçlarının etkinliğini ISO 9001: 2000 Standardının şartlarına uygun sürdürülüp sürdürülmediğini tespit etmek amacıyla 08 – 09 Temmuz 2007 tarihleri arasında 2008 Yılı I. Dönem İç Tetkiki gerçekleştirilmiş ve İç Tetkik Raporu hazırlanmıştır.
 5. Yönetim Temsilciliği Raporu hazırlanarak 2008 Birinci Yarıyılı Yönetimin Kalite Yönetim Sistemini Gözden Geçirme Toplantısı Temmuz 2008 tarihinde yapılmıştır.
 6. Müdürlüğümüzce 2008 yılı Nisan ayında İnsan Kaynakları ve Eğitim Müdürlüğü Hizmet İç Eğitim Programı kapsamında Resmi Yazışma Kuralları ile Belediyelerde Toplam Kalite Yönetimi konularında 2 adet eğitim verilmiştir.
 7. Yalova İl Özel İdaresi tarafından hazırlanan Yalova İl Stratejik Planı’ndaki stratejik amaç ve hedefler altında yer alan ve Belediyemizin görev alanına giren faaliyetlere ilişkin olarak Belediyemizce 2007 yılında Belediyemizce yapılan faaliyetler ve 2008 yılı içerisinde yapılması planlanan faaliyetlerle ilgili olarak **II Stratejik Planı Performans Raporu** hazırlanarak İl Özel İdaresi’ne sunulmuştur.
 8. Strateji Geliştirme Müdürlüğü bünyesindeki Hizmet Masaları Koordinatörlüğü tarafından 2008 yılında toplam 24.595 adet dilekçe, 13.704 adet şikâyet ve 18.116 adet resmi kurum evrakı kayda alınmış ve ilgili birimler nezdinde işlem görmesi temin edilmiştir. Ayrıca Hizmet Masaları Koordinatörlüğü tarafından aylık olarak birim ve konu bazında analiz yapılarak ilgili birimlerle paylaşılmıştır.

Bahse konu evraklardan, resmi evrak bilgileri ile dilekçe ve şikâyetlerin birim bazındaki dağılımı aşağıdaki gibidir:

RESMİ EVRAK SERVİSİ 2008 YILI EVRAK KAYIT ADEDİ	
Gelen Evrak Adedi	7.007
Giden Evrak Adedi	3.566
Posta Yoluyla Giden Evrak Adedi	7.543
TOPLAM EVRAK ADEDİ	18.116

HİZMET MASALARI KOORDİNATÖRLÜĞÜ
BİRİMLERE GÖRE 2008 YILI MÜRACAAT ADETLERİ

BİRİM ADI	DİLEKÇE ADEDİ	ŞİKAYET ADEDİ	TOPLAM
Bilgi İşlem Servisi	33	4	37
Çevre Koruma Servisi	14	187	201
Destek Hizmetleri Müdürlüğü	40	0	40
Emlak İstimlak Müdürlüğü	122	0	122
Evlendirme Memurluğu	1.020	0	1.020
Fen İşleri Müdürlüğü	268	1.965	2.233
Hal İşleri Şefliği	13	0	13
Halkla İlişkiler	3	0	3
Hukuk İşleri Müdürlüğü	13	0	13
İktisat Kūşat Servisi	531	0	531
İmar ve Şehircilik Müdürlüğü	4.897	215	5.112
İnsan Kaynakları ve Eğitim Müdürlüğü	1.402	2	1.404
İşletme ve İştirakler Müdürlüğü	2.812	0	2.812
İtfaiye Müdürlüğü	65	26	91
Kūltür ve Sosyal İşler Müdürlüğü	102	0	102
Makine İkmal Servisi	21	3	24
Mali Hizmetler Müdürlüğü	94	0	94
Mezarlık Şefliği	12	7	19
Özel Kalem	19	1	20
Park Bahçe Servisi	16	312	328
Sağlık İşleri Müdürlüğü	10	9	19
Su Tahakkuk Şefliği	9.313	404	9.717
Su ve Kanal Müdürlüğü	821	6.591	7.412
Tahsilat Şefliği	1.979	3	1.982
Temizlik İşleri Müdürlüğü	82	1.830	1.912
Trafik Müdürlüğü	404	173	577
Veteriner İşleri Müdürlüğü	0	649	649
Yazı İşleri ve Kararlar Müdürlüğü	194	0	194
Zabıta Müdürlüğü	295	1.323	1.618
TOPLAM	24.595	13.704	38.299

1.9.8. İşletme ve İştirakler Müdürlüğü

1.9.8.1. Gelir - Emlak Servisi

Müdürlüğümüz bünyesindeki Gelir – Emlak Servisince 01 Ocak 2008 ile 31 Aralık 2008 tarihleri arasında;

TOKİ Konutları'nda bulunan dairelerden Belediyemize ait 47 adet 2+1 ve 4 adet 3+1 olmak üzere toplam 51 daire peşin; 76 adet 2+1 ve 11 adet 3+1 olmak üzere toplam 87 adet daire de taksitli olarak satılmıştır.

60,77 m², 87,62 m², 95,60 m², ve 265,95 m² büyüklüğünde toplam dört adet arsa satışı gerçekleştirilmiştir.

TOKİ Konutları'nda bulunan dairelerden Belediyemize ait 47 adet 2+1 ve 4 adet 3+1 olmak üzere toplam 51 daire peşin satılmıştır

Belediyemizin yaklaşık 38.747 adet faal Emlak Vergisi mükellefi mevcut olup, 23.448 adedi arsa, 20.223 adedi bina ve 51.489 adet arazi bildirimidir mevcuttur.

Belediyemizde 6.279 adet faal işyeri Çevre Temizlik Vergisi mükellefi mevcut olup, bu mükelleflere ait 7.529 tane beyanda bulunulmuştur.

Belediyemizde 2.277 adet faal İlan Reklâm Vergisi mükellefi mevcuttur.

Belediyemizin 182 adet kira ve işgaliye kiracımız mevcut olup; bunlardan ... Adediyle 2008 yılı içerisinde kira sözleşmesi yapılmıştır.

Resmi Kurumlardan gelen müracaatlar evrak kayıt memurluğunca kayıt altına alınarak servisimize zimmet karşılığı 851 adet teslim edilmiş olup, yasal süresi içerisinde cevap verilmektedir.

Mükelleflerce Hizmet Masaları kanalı ile yapılan 2839 adet başvurularda servisimizce ve belirtilen hizmet süreleri içinde cevap verilmektedir.

Belediye Encümenine adet sunulan teklif sunulmuş olup, alınan kararlar uyarınca yasal süresi içerisinde ilgililerine tebliğ edilmiştir.

Tapu sicil Müdürlüğünce yapılan her türlü tapu işlemlerine ait hazırlanan 1 No'lu Tapu Bilgi Formları üzerinden emlak vergisi mükelleflerinin vermiş oldukları bildirimler üzerinde gerekli işlemler yapılmaktadır.

Yangın Sigorta Vergisi bildirimlerinin kabulü, tarh ve tahakkuklarının yapılmasına devam edilmektedir.

Sosyal Yardımlaşma ve Dayanışma, İl Sağlık Müdürlüğünce vatandaşlara verilen Yeşil Kart ve her türlü sosyal yardımlar için yapılan müracaatlar yasal süresi içerisinde cevap verilmektedir.

Belediyemize ait kira ve harçlarını banka veya PTT kanalı ile ödemede bulunan mükelleflerimizin vergi (Emlak, Çevre Temizlik, Yangın Sigorta gibi) kira ve harçlarının tahakkuk ve tahsilâtları yasal süresi içerisinde yapılmaktadır.

Mükelleflerimizin Veraset ve İntikal Beyan işlemlerinde, Deprem Sigorta İşlemlerinde ve diğer işlemlerde kullanılmak üzere gayrimenkullerinin beyan suretleri, mükellefiyet kayıtları vb. talepleri zamanında karşılanmaktadır.

Emlak Vergisi 2008 yılı için belirlenmiş olan % 3,6 Yeniden Değerleme Oranında arttırılmak suretiyle tahakkuklar yeniden belirlenmiştir.

Çevre Temizlik Vergisi tahakkukları Yeniden Değerleme Oranınca arttırılmak suretiyle oluşturulmuştur.

01.01.2008 - 31.12.2008 TARİHLERİ ARASI YAPILAN TAHAKKUK ve TAHSİLÂTLARIN İCMALİ			
SERVİS ADI	TAHAKKUK	TAHSİLÂT	KALAN
TAKİPLİ GELİRLER	21.804.971,28	21.655.235,70	149.735,58
SAĞLIK İŞLERİ MÜDÜRLÜĞÜ	5.993,54	5.966,07	27,47
ILAN REKLÂM	517.437,95	340.424,80	177.013,15
EĞLENCE VERGİSİ	52.666,10	30.512,60	22.153,50
EMLAK VERGİSİ	2.911.843,86	2.435.237,84	476.606,02
YANGIN SİGORTA VERGİSİ	40.645,89	38.925,19	1.720,70
ÇEVRE VERGİSİ	377.959,66	216.114,99	161.844,67
İSGALİYE	298.707,00	184.176,70	114.530,30
İMAR MÜDÜRLÜĞÜ	1.652.698,19	1.621.721,83	30.976,36
İKTİSAT KÜŞAT MÜDÜRLÜĞÜ	316.995,48	268.748,51	48.246,97
ZABITA MÜDÜRLÜĞÜ	6.019,53	3.319,42	2.700,11
TRAFİK MÜDÜRLÜĞÜ	229.038,35	84.663,35	144.375,00
YAZI İŞLERİ MÜDÜRLÜĞÜ	51.400,00	51.345,00	55,00
MEZARLIK	189.050,00	182.010,00	7.040,00
SU TAHAKKUK SERVİSİ	10.043.100,21	8.707.914,32	1.335.185,89
KIRA GELİRLERİ	2.899.008,99	2.797.522,88	101.489,11
ECRİMİSİL GELİRİ	6.206,40	5.051,40	1.155,00
HAL MÜDÜRLÜĞÜ	324.161,48	321.711,48	2.450,00
PARA CEZALARI	156.287,27	90.366,71	65.920,56
EMANET SERVİSİ	18,50	18,50	0,00
	41.884.209,68	39.040.987,29	2.843.222,39

01.01 - 31.12 2008 TOPLAM TAHAKKUKUN DAĞILIMI

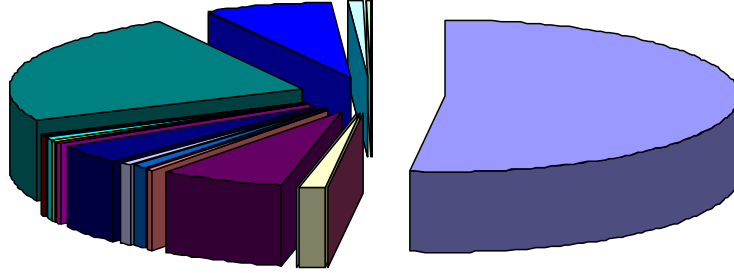

- TAKİPLİ GELİRLER
- SAĞLIK İŞLERİ MÜDÜRLÜĞÜ
- ILAN REKLAM
- EĞLENCE VERGİSİ
- EMLAK VERGİSİ
- YANGIN SİGORTA VERGİSİ
- ÇEVRE VERGİSİ
- ISGALIYE
- İMAR MÜDÜRLÜĞÜ
- İKTİSAT KÜŞAT MÜDÜRLÜĞÜ
- ZABITA MÜDÜRLÜĞÜ
- TRAFİK MÜDÜRLÜĞÜ
- YAZI İŞLERİ MÜDÜRLÜĞÜ
- MEZARLIK
- SU TAHAKKUK SERVİSİ
- KIRA GELİRLERİ
- ECRİMİSİL GELİRİ
- HAL MÜDÜRLÜĞÜ
- PARA CEZALARI
- EMANET SERVİSİ

01.01. - 31.12.2008 TARİHLERİ ARASINDA TAHSİLATIN DAĞILIMI

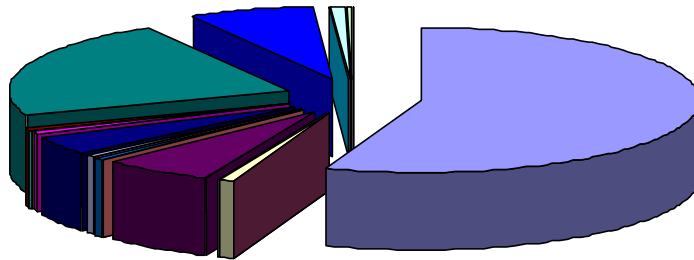

- TAKİPLİ GELİRLER
- SAĞLIK İŞLERİ MÜDÜRLÜĞÜ
- ILAN REKLAM
- EĞLENCE VERGİSİ
- EMLAK VERGİSİ
- YANGIN SİGORTA VERGİSİ
- ÇEVRE VERGİSİ
- ISGALIYE
- İMAR MÜDÜRLÜĞÜ
- İKTİSAT KÜŞAT MÜDÜRLÜĞÜ
- ZABITA MÜDÜRLÜĞÜ
- TRAFİK MÜDÜRLÜĞÜ
- YAZI İŞLERİ MÜDÜRLÜĞÜ
- MEZARLIK
- SU TAHAKKUK SERVİSİ
- KIRA GELİRLERİ
- ECRİMİSİL GELİRİ
- HAL MÜDÜRLÜĞÜ
- PARA CEZALARI
- EMANET SERVİSİ

1.9.8.2. Hal Şefliği

Belediye toptancı halımızın amacı, sebze ve meyve ticaretini kalite, standart ve sağlık kurallarına uygun olarak serbest rekabet sistemi içerisinde yapılmasını sağlamak, üretici ve tüketiciler ile bu mesleği edinenleri eşit ve dengeli şekilde korumaktır. Toptancı halimizde 24 işyeri olup faaliyetlerini sürdürmektedir. **Toptancı halimizde 2008 yılı içerisinde 12.142 Ton sebze 9.041 meyve olmak üzere toplam 21.183 ton sebze ve meyve satışı gerçekleşmiştir.** Toptancı halimizden yapılan satışlar İlimiz dışında Karamürsel, Orhangazi, Gemlik, İznik gibi yakın yörelerimize hizmet olarak gerçekleşmiştir. Toptancı halimiz çalışma potansiyeli konumu ile sadece İlimize değil, çevre illerin de ihtiyacını karşılayan, bölgesel bir hal konumundadır.

YAŞ – SEBZE MEYVE HALİ 2008 YILI GELİRLERİ		
KODU	GELİR TÜRÜ	GELİR TOPLAMI
2610	İŞGALİYE ÜCRETİ(KİRA)	48 000,00
2630	HAL RUSUMU	222 308,36
27205	GECİKME ZAMMI	174.40
2620	HAL KANTAR ÜCRETİ	12 189,00
	DÜKKÂN DEVRİ	20 000,00
	MARKET RUSUMU	36 982,96
	PAZAR HAL RUSUMU	337,00
	TOPLAM GELİR	339 991,32

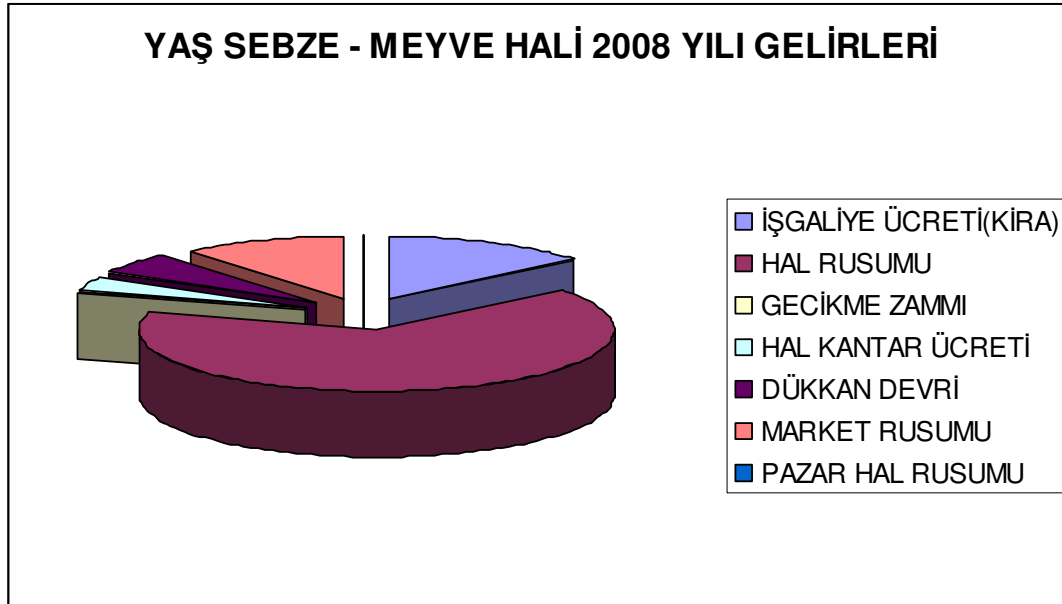

1.9.8.3. Tahsilât Servisi

Müdürlüğümüz bünyesindeki Tahsilât Şefliği, Belediyemizin kanunlar çerçevesindeki alacaklarını tahsil etmekle görevli ve yetkilidir.

2008 yılı içerisinde toplam 449.447 adet makbuz mukabilinde 42.753.062,83 TL tahsil edilmiş olup; teslimat müzakeresi ile Bankalarda bulunan belediyemiz hesaplarına yatırılmıştır.

2008 YILI TÜRÜNE GÖRE TOPLAM TAHSİLÂT		
1- OTOMATİK ÖDEME		
BANKA/VEZNE	MAKBUZ ADEDİ	TAHSİLÂT MİKTARI
Vakıfbank	7.018	213.998,98 TL
İş Bankası	8.208	186.087,85 TL
Akbank	7.505	167.650,10 TL
Yapı Kredi Bankası	5.143	106.189,97 TL
2- EMLAK HESABI		
Vakıfbank Hesabı	956	3.451.180,96 TL
Ziraat Bankası Hesabı	279	93.289,87 TL
3- İNTERNET ÖDEME		
	646	19.638,50 TL
4- POSTA ÖDEMESİ		
	2.253	109.847,19 TL
5- KREDİ KARTI		
	29.117	1.610.336,42 TL
6- DÖRTLÜ MAKBUZ		
721 No'lu Vezne	15	337,00 TL
723 No'lu Vezne	7	906,00 TL
724 No'lu Vezne	48	391.125,46 TL
726 No'lu Vezne	51	89.344,81 TL
728 No'lu Vezne	407	183.550,62 TL
729 No'lu Vezne	44	4.571,20 TL
730 No'lu Vezne	145	2.040,00 TL
7- TAHSİLÂT VEZNELERİ		
	449.447	42.753.062,83 TL

İmar ve Şehircilik Müdürlüğü tarafından, 38 adet otopark bedeli olarak 1.437.000,00 TL tahakkuk ettirilmiş olup bunun 359.250,00 TL'si Tahsilât Servisi tarafından tahsil edilmiş; kalan kısmının ise ödeme takvimine uygun takibi yapılmıştır.

Belediyemiz tarafından açılan muhtelif ihaleler adına 65 adet teminat mektubu kabul edilmiş olup 37 adedi yıl içerisinde iade edilmiştir.

Tahsilât servisi tarafından kurum içi ve kurum dışı olmak üzere toplam 488 adet yazışma yapılmıştır. Yapılan yazışmaların 446 adedi banka hesaplarına ve posta çeki hesaplarına yatan paraların tahsilâtına ilişkindir.

Ayrıca, İcra Servisimiz tarafından Belediyemize ait işgaliye harcı bedeli, Emlak Vergisi, Ç.T.V ve diğer geçmişe dönük alacaklarının tahsiline yönelik yasal işlemler yapılmıştır.

1.9.8.4. Mezarlık Şefliği

- 496 Kişiye cenaze hizmeti verilmiştir.
- 80 cenaze köylere 36 cenaze şehir dışına gönderilmiştir.
- 28 cenazeye fakir olarak hizmet verilmiştir.

- 95 kişiye 238 adet aile mezarlığı verilmiştir.
- 496 cenazenin 297'si erkek 168'i kadın 31'i çocuktur.
- 184.680 TL mezarlık geliri elde edilmiştir.
- 200 mertelik yola mucur serilip çamurdan kurtarılmıştır.
- 5 adet çeşme yaptırılmıştır.
- Kuruyan ve hastalıklı ağaçlar kesilmiştir.
- 100 adet servi fidanı dikilmiştir.
- Her iki dini bayram öncelerinde mezarlık alanı tamamen temizlenip hazırlanmıştır.
- Mezarlık sahası genel mutad temizlikleri yapılmıştır.
- Mezarlık sahasında çevre düzenlenmesi yapılmıştır.
- Mezarlık binamızın dış cephe lambirleri verniklenmiştir.
- Mezarlık giriş ve bursa yolunda bulunan tabelalarımız değiştirilmiştir.

1.9.9. Özel Kalem Müdürlüğü

Özel Kalem Müdürlüğü'nün kuruluş, görev, yetki ve sorumluluklarının başlıca yasal **dayanağı** **“Belediye ve Bağlı Kuruluşları İle Mahalli İdare Birlikleri Norm Kadro İlke ve Standartlarına Dair Yönetmelik”** hükümlerine uygun olarak Yalova Belediye Meclisi'nin 03.04.2007 tarih ve 11/78 sayılı kararı kurulmuştur.

Özel Kalem Müdürlüğümüz norm kadro ilke ve standartlarına ilişkin esasların yürürlüğe konulmasının ardından, 1) Basın Yayın Halkla İlişkiler Servisi 2) Dış İlişkiler Servisi birimlerinden oluşmaktadır. Müdürlüğümüz, 1 memur, 2 daimi işçi, 3 şirket işçisi olmak üzere toplam 6 personel ile hizmet vermektedir.

Özel Kalem Müdürlüğünün 2008 yılında gerçekleştirilen faaliyetler aşağıdaki gibidir:

Günlük 20-30 ziyaretçi ortalaması ile yıl bazında 7-10 bin vatandaşımızın Belediye Başkanı ile birebir görüşmesi sağlanmıştır.

Başkanlık Makamına gelen vatandaşlarımızın dilek ve temennileri Başkanlığa aktarılmıştır.

Yurt dışından gelen milletvekilleri, belediye başkanları ve heyetler ağırlandı.

Birimler arası koordinasyonu sağlama çalışmaları sürdürülmüştür.

Başkanlık Makamının protokol karşılama, ağırlama, özel heyetlerle yapılacak temaların ayarlanması, randevuların ve toplantıların düzenlenmesi, evrakların takibi, tebrik, teşekkür, taziyeye vb. mahiyetteki yazışmaların yürütülmesi sağlanmıştır.

Belediye Başkanının resmi ve özel temasları düzenlenmiştir.

Makama sunulması istenen veya gerekli olan yazı, dosya ve dokümanlar iş bölümüne göre Başkan, Başkan Yardımcıları veya vekillerine sunulmuş, imzalanan, havale edilen veyahut işi bitenler ilgili yerlere veya kişilere gönderilmiştir.

Bakanlarımız, milletvekillerimiz, belediye başkanlarımız ve diğer heyetler ağırlandı.

Başkanlığın veya Başkan ile Başkan Yardımcılarının, tebrik, teşekkür, taziyeye vb. mahiyette olan yazışmaları yürütülmüştür.

Başkanlıkça talep edilen veya Başkanlığa sunulacak konularla ilgili müdürlüklerce verilmesi zorunlu veya yararlı görülen tamamlayıcı bilgi ve dokümanlar sağlanmış, bu konularda gerekli derleme, araştırma ve incelemeler yapılmış veya ilgili birim müdürlüklerine yaptırılmıştır.

Başkanlıkça verilen sözlü veya yazılı emir, tavsiye ve bilgiler ilgililere duyurulmuştur.

Başkan, Başkan Vekili, Meclis Üyeleri, Başkan Yardımcıları ve diğer personelin belediye işlerine ilişkin olarak yapacakları yurt içi ve yurt dışı seyahatleri için gerekli ulaşım hizmetleri (pasaport, vize, bilet, rezervasyon, otel, misafirhane gibi) işlemleri takip edilmiş ve gerekli lojistiğini sağlamaktadır

Temel atma, açılış, anma, kutlama vb. toplantılarda protokol kurallarına uygunluk denetlenmiş ve düzenlemeleri sağlanmıştır.

Başkanlığa ulaşacak her türlü dilek şikâyet ve öneri konuları izlenmiş, vatandaşların talepleri ve sorunların çözümünde, kurum, kuruluş ve birimlerin ilgililerine sonucundan ilgililere en kısa zamanda bilgi verilmiştir.

Yurt içinden ve yurt dışından gelen konukların ve heyetlerin yeme, içme, barınma, ulaşım ve ağırlandmaları sağlanmıştır.

Belediyemiz ile ilgili çalışmalarını Başkanlık makamından aldığı talimatlar doğrultusunda sürdürmek, kamu kurum ve kuruluşlara, vatandaşlarca istenilen taleplerin çözüme kavuşturulmasında ilgili birimlere ve ilgililere bilgi vermek, ayrıca kentimiz yönetiminde sağlıklı bilgi akışının program dahilinde yürütülmesini sağlamak,

Başkanın kurum içi ve kurum dışı görüşme ve randevularını ayarlayarak iletişiminin verimli ve sağlıklı bir şekilde gerçekleşmesini sağlamak, Başkanın talimatlarını iletme.

Resmi ve özel (tebrik, kutlama, başsağlığı vs.) bayram, anma ve kutlama günleri ile fuar, sergi, açılışlarla ilgili katılımı sağlamak, mümkün değilse Belediye Başkanı adına kutlama mesajı göndermek.

Makamın her türlü yazışmaları ile yapılacak toplantı gün ve saatleri ilgili üniteleri bildirmek,

Başkanlık makamı ve başkan yardımcılığı sekreterlerinin iş tanımlarına uygun olarak çalışmalarını sağlamak,

Amirlerince kanun, tüzük, yönetmelik, genel emirler ve diğer mevzuata uygun olarak verilecek her türlü görevi zamanında ve eksiksiz olarak yerine getirmek,

Görevlerinin amacına uygun biçimde planlanması, düzenlenmesi ve yürütümünün izlenmesi ile gerçekleşmesinden Yalova Belediye Başkanına karşı sorumludur.

1.9.9.1. Basın Yayın Servisi

Başkanın basın toplantıları organizasyonunun yapılmasına yardımcı olunarak toplam 57 kere basın toplantısı düzenlendi. Bu basın toplantılarında basın mensuplarına dağıtılmak üzere basın bültenleri oluşturuldu.

Yalova Belediyesinin plan, program ve projeleri konusunda basın ve kamuoyu arasında sağlıklı bilgi akışını gerçekleştirmek ve sunum, eğitim vb. toplantıları bilgilendirmek amaçlı internet üzerinden cep telefonlarına 61 adet mesaj atılıp 517 bin 468 kişiye ulaşıldı.

Koordineli olarak 69 adet kutlama, anma, yıl dönümü, vefat gibi özel günlerde gerekli mesaj ve tebrikler hazırlanması sağlandı.

Belediyemizin yapmış olduğu faaliyetleri tanıtmak amacıyla aylık periyotlarla olmak üzere 12 adet Belediyemiz Dergisi çıkartıldı. Derginin haberlerinin oluşturulması, fotoğraflarının düzenlenmesi ve mizanpajının yapılması gibi tüm işlemler bitirilerek baskıya gönderildi.

Belediyenin yapmış olduğu ve yapacağı faaliyetlerini anlatan Belediyemiz dergisi çıktıktan sonra kamuoyuna dağıtım işlemleri yapıldı.

Belediyemiz çalışmalarının haber niteliği taşıyan tüm programları eksiksiz olarak kamuoyunu yanıltmadan, etik bir üslup ile yerel basına fotoğraf ve yazılar ile aktarıldı, basında çıkması sağlanarak toplam bin 210 haber yazıldı.

Belediyenin çalışmalarını arşivlemek amaçlı 4 bin 465 adet resim baskıya verildi.

Belediyemiz bünyesinde bulunan bütün müdürlüklerden faaliyet raporları ve görev tanımları toplanarak tüm organizasyonla ilgili veri tabanı oluşturuldu. Bu veri tabanı ile 2004-2008 yılları arasında yapılan tüm çalışma ve projeler ilgili toplu doküman oluşturuldu.

Belediyemizin yapmış olduğu çalışmaları arşivlemek amaçlı 22 bin 622 adet fotoğraf çekildi.

Başkanlığın çalışma alanlarına giren konuların gerektirdiği her türlü afiş, broşür, duyuru pankart ve baskı işlemlerinin ilgili birimlerle koordineli bir şekilde yürütülmesi sağlanmıştır.

Her ayın ilk haftasında düzenlenen Yalova Belediyesi meclis toplantısının kamera çekimi ile fotoğrafları alınarak halkımıza yerel basın vasıtası ile eksiksiz bir şekilde aksettirilmesi sağlanmıştır.

Yalova Belediyesi projelerinin yer aldığı bir kitap oluşturuldu. Hazırlanan kitapta Yalova Belediyesinin 2004-2009 hizmet dönemi içerisinde yapılan tüm faaliyetlerin, projelerin, yatırımların, fotoğrafların yer aldığı bilgiler net bir şekilde açıldı. Proje kitabının tasarımı öncesinde belediyeye bağlı tüm birimlerle tek tek iletişime geçilerek bilgiler alındı. Kitabın editoryal hazırlığı, grafik tasarımı, mizanpajı, fotoğrafları tamamen basın servisi tarafından yapıldı. 2004-2009 hizmet dönemini anlatan toplam 160 sayfalık bir proje kitabı oluşturuldu.

Yalova Belediyesi kültür, sanat ve sosyal etkinlikler hakkında bilgiler içeren aylık kültür-sanat rehberi oluşturuldu. Aylık rehberin yapımı öncesinde faaliyet düzenleyecek ilgili birimlerle iletişime geçilerek tüm bilgiler toplandı. Daha sonra bu bilgiler için gereken fotoğraflar ve yazılar hazırlandı. Bilgilerin ve fotoğrafların toplanmasıyla birlikte aylık kültür sanat rehberinin grafik tasarımı hazırlanıp baskıya gönderildi.

Yalova Belediyesine bağlı Kadın İletişim ve Destek Merkezine ait olarak çıkan KİDEM İyi Ki Kadınım bültenin editoryal hazırlığı ve mizanpajı yapıldı.

Etkinlikler ve programlar için kentin muhtelif bölgelerine asılacak afiş tasarımı yapıldı. Bu afiş, billboard ve broşürlerin metinlerinin hazırlanması ve baskıya hazır hale getirilmesi sağlandı.

Basın arşivi oluşturularak yazılı ve sözlü, görsel basın izlenmiş, gazeteler taranarak değerlendirildi. Olumsuz haberler ilgili birimlere iletilerek, gerekli cevapların hazırlanması sağlandı.

Yalova Belediye Gençlik Ve Spor Kulübü faaliyetlerini içeren bir kitapçık hazırlandı. Konuyla bağlantılı olarak gerekli röportajlar yapıldı, fotoğraflar çekildi ve kitapçığın mizanpajı yapıldı.

Yalova Belediye Konservatuarı yapısını ve çalışmalarını içeren bir kitapçık hazırlandı. Konuyla bağlantılı olarak gerekli röportajlar yapıldı, fotoğraflar çekildi ve kitapçığın mizanpajı yapıldı.

Yalova Belediyesi etkinlikleri ile ilgili ulusal ve yerel basının bilgilendirilmesi sağlandı, basın toplantıları organize edildi. Yalova'ya şehir dışından gelen basın mensuplarına yardımcı olundu.

Başkanın resmi gün, kutlama, açılış ve sempozyum vs. gibi etkinlikler için konuşma metinlerinin hazırlanması işlemleri yapıldı.

Basın yayın organlarına ve mensuplarına ait isim ve adres listelerini düzenlenerek, değişiklikler takip edildi.

2- Performans Sonuçları Tablosu

Yalova Belediyesi Stratejik Plan (Performans Programı) 2008 Yılı Uygulama Sonuçları

KENTSEL YAPI ve ÇEVRE

STRATEJİK AMAÇ – 1: Yalova halkının belediye sınırları içerisinde sağlıklı ve düzenli bir çevrede yaşamasını temin etmek ve kentsel mekanlardan daha aktif yararlanmasını sağlamak

STRATEJİK HEDEFLER	FAALİYETLER	2008 PERFORMANSI	KAYNAKLAR		
			2007 – YTL	2008 – YTL	2009 – YTL
Hedef – 1 Sahil bandının halka açık olarak kullanılması amacıyla peyzaj ve çevre düzenlemesi yapılması	İDO İskelesi ile Badgodesberg Parkı arasındaki sahil bandının düzenlenmesi çerçevesinde, projenin yapımı ve proje arazi uygulama çalışmalarının 2007 yılı sonuna kadar tamamlanması	<ul style="list-style-type: none">• İstanbul Büyükşehir Belediyesi tarafından ihalesi tamamlanmıştır.• Şantiye kurulmuştur.• Uygulamaya başlanmıştır.		<i>İstanbul Büyükşehir Belediyesi tarafından finanse edilecektir.</i>	
	Gazipaşa Caddesi üzerindeki sahil çay bahçeleri düzenlemesi çerçevesinde 2008 yılı Mayıs ayına kadar alanın boşaltılması ve uygulama yapılması	Arıtma kolektör hattının tamamlanmaması nedeniyle çalışma başlatılamamıştır.			500.000,00
Hedef – 2 Belediye sınırları içerisindeki yoğunluklu meskun mahaller ve ticari alanlar olan Rüstempaşa Mahallesi, Fevzi Çakmak	Katlı otopark yapımı çerçevesinde 2007 yılı sonuna kadar proje çalışmalarının tamamlanması	Katlı otopark yapımından vazgeçilmiştir. Sahil Düzenleme Projesi içinde yaklaşık 500 araçlık açık otopark projelendirilmiştir.	222.500,00		

Mahallesi ve Süleymanbey Mahallesinde katlı otopark yapılması	2009 yılı sonuna kadar Rüstempaşa Mahallesi, Fevzi Çakmak Mahallesi ve Süleymanbey Mahallesinde katlı otopark yapılması	Sahil Düzenleme projesi içinde 500 araçlık otopark projelendirildiğinden adı geçen mahallelere ayrıca otopark yapılmamıştır.		İBB tarafından finanse edilmektedir.	6.000.000,00
Hedef – 3 1/25.000’lik Çevre Düzeni Planı’na uygun olarak 1/5.000’lik Nazım İmar Planı hazırlanması	Belediye ve Mücavir alan sınırları içerisinde kalan plansız alanların 2008 yılı sonuna kadar planlanması	Altyapı çalışmaları devam etmektedir.	448.230,00		
Hedef – 4 Belediyemiz sınırları içerisinde niteliksiz ve çarpık yapılaşma oluşmuş alanlarda kentsel dönüşüm projeleri yapılması	2007 yılı sonuna kadar Bağlarbaşı Mahallesi’nde kentsel dönüşüm projesi yapılması	Bağlarbaşı Mahallesi’ne ait Kentsel Dönüşüm Projeleri yaptırılmıştır.	20.000,00		
	Bağlarbaşı Mahallesi Kentsel Dönüşüm Projesinin 2009 yılı sonuna kadar tamamlanması	TOKİ tarafından yürütülen fizibilite çalışmaları devam etmektedir.		TOKİ tarafından finanse edilecektir.	
Hedef – 5 Şehrin merkezinde bulunan mahrukatçıların, inşaat malzemeleri satış mağazalarının, oto galericilerinin ve odun – kömür satış yerlerinin meskûn mahal dışını çıkartılması	2007 yılı sonuna kadar mahrukatçıların, inşaat malzemeleri satış mağazalarının, oto galericilerinin ve odun – kömür satış yerlerinin şehir dışında yerleştirilecekleri alanların tespit edilmesi ve yerleşim planlarının hazırlanması	Belediyemiz Zabıta Müdürlüğü Ekipleri tarafından yapılan çalışmalar doğrultusunda oto galericiler mühürlenerek faaliyetlerine son verilmiş olup, mahrukatçılar da şehir dışına çıkarılmıştır. İnşaat malzemeleri satış mağazaları ile odun – kömür satış depoları ile ilgili tespit çalışması yapılmıştır. İmar ve Şehircilik Müdürlüğü tarafından bu işyerlerine ait yerleşim planı hazırlanmaktadır.		200.000,00	
Hedef – 6 Sağlıklı ve yeşil bir çevrenin oluşturulması amacıyla kişi başına düşen yeşil alan miktarının artırılması	2009 yılı sonuna kadar 1/1.000 ölçekli imar planlarında park ve yeşil alan olarak ayrılan alanlarda (30.000 m ²) uygulama yapılması	İlgili faaliyet çerçevesinde, <ul style="list-style-type: none"> • 8.000 m² Çamlık Tepesi düzenlemesi • 28.000 m² Doğu Sahil Bandı düzenlemesi • 2.000 m² MKP Irmak Sokak düzenlemesi 6.000 m ² Yalova – Bursa Yolu Terminal çevre düzenlemesi yapılmıştır.	145.500,00	<ul style="list-style-type: none"> • Yap İşlet Devret • 161.000,00 • 90.000,00 	150.000,00

	2009 yılı sonuna kadar 5 mahallede toplam 5.000 m ² çocuk parkı yapılması	İlgili faaliyet çerçevesinde, <ul style="list-style-type: none"> • Fevzi Çakmak Mahallesi Çamlık Mevkii • MKP Irmak Sokak Oyun alanı • Süleymanbey Mahallesi Sahil Bandı Oyun Alanı yapılmıştır. 	433.500,00	<ul style="list-style-type: none"> • Hibe • 18.000,00 • Sahil Bandı Düzenleme Projesi dahilinde 	100.000,00
	2009 yılı sonuna kadar her yıl 250 adet olmak üzere cadde ve sokak tretuarlarına ağaç dikilmesi	İlgili faaliyet çerçevesinde <ul style="list-style-type: none"> • Radar Yolu – Akdeniz Caddesi – Çağatay Sokak güzergâhında 800 adet • Safranyolu – Termal bağlantılı yollar – Rahmi Üstel Caddesi'nde 445 adet olmak üzere toplam 1.245 adet ağaç dikilmiştir. 		200.000,00	300.000,00
	2009 yılı sonuna kadar yeni evlenen çiftler adına dikilecek fidanlardan 10.000 m ² "Evlilik Ormanı" oluşturulması	2007 yılında oluşturulan ve toplam 800 ağaç dikilen Evlilik Ormanı'na, 2008 yılında da birinci yarısında 400, ikinci yarısında da 400 adet olmak üzere toplam 800 adet ağaç dikilmiştir		10.000,00	10.000,00
	Yalova – Termal Karayolu üzerinde 2008 yılı sonuna kadar yol – refüj düzenleme çalışması yapılması	Proje tamamlanmış olup Kültür ve Tabiat Varlıklarını Koruma Katkı Payından yapımı için müracaat yapılmıştır.			
	Belediyemizin ağaç ve süs bitkileri ihtiyacını karşılamak üzere sera oluşturulması ve 2007 yılı sonu itibarıyla üretime başlanması	2007 yılında TİGEM arazisi olarak anılan alanda Belediyemize ait olmak üzere 900 m ² kapalı sera oluşturulmuştur. Ayrıca aynı alanda 200 m ² açık alanda da üretime geçilmiş olup 2008 yılında 400.000 adet mevsimlik çiçek üretilmiş ve 200.000 adet dikim yapılmıştır.	99.000,00	250.000,00	60.000,00

STRATEJİK AMAÇ – 2: Kent yaşamını olumsuz etkileyen kanalizasyon ve katı atıkların bertarafı konusunda yeni düzenlemeleri hayata geçirmek

STRATEJİK HEDEFLER	FAALİYETLER	2008 PERFORMANSI	KAYNAKLAR		
			2007 – YTL	2008 – YTL	2009 – YTL

Hedef – 7 Katı atıkların toplanması ve bertarafı ile ilgili modern yöntemlerin belirlenerek hayata geçirilmesi ve halkımızın bu konuda eğitilmesi	<p>Hali hazırda uygulanmakta olan saatli çöp toplama sisteminin gözden geçirilerek revize edilmesi ve 2008 yılı sonuna kadar konteyner ile toplama sistemine geçilerek bu konudaki uygun ekipman ve araçların temin edilmesi</p>	<p>2008 yılı itibarıyla konteyner ile çöp toplama sistemine geçilmiştir. Bahçelievler, GOP, MKP ve İsmetpaşa, Bağlarbaşı, Paşakent ve Fevziçakmak (1. Kısım) Mahallelerinde bina bazında konteyner dağıtımı tamamlanmıştır.</p> <p>II. Kısım: Rüstempaşa, Süleymanbey ve Fevziçakmak (2. Kısım) Mahallelerinde ortak kullanım amaçlı konteyner yerleştirme işlemi devam etmektedir.</p>	<p>65.728,00</p>	<p>500.000,00</p>	<p>250.000,00</p>
	<p>2008 yılı sonuna kadar ambalaj atıklarının kaynakta ayrı toplanması çalışmalarının tüm kent geneline kontrollü bir şekilde yaygınlaştırılması</p>	<p>Ambalaj atıklarının kaynakta ayrı toplanması çalışması 4 Etap olarak planlanmıştır.</p> <p>III. Etap çalışması 2008 yılı sonuna kadar tamamlanmıştır.</p> <p>IV. Etap çalışması ise ÇEVKO'nun finansman yetersizliği nedeniyle 2009 yılına ertelenmiştir.</p> <p>Ambalaj atıklarının kaynakta ayrı toplanması çalışması çerçevesinde 2008 yılı içerisinde 580 ton ambalaj atığı elde edilmiştir.</p>	<p>ÇEVKO ve ÇEVTEM A.Ş. tarafından finanse edilmektedir.</p>		
	<p>2007 yılı sonuna kadar, belediyemiz sınırları içerisindeki tüm ilköğretim okullarında atıkların değerlendirilmesi konusunda eğitim verilmesi.</p>	<p>Ambalaj atıkları kaynakta ayrı toplama çalışmaları kapsamında, 7 okulda 34 adet eğitim düzenlenmiş ve 3518 öğrenciye ulaşılmıştır.</p>	<p>ÇEVKO ve ÇEVTEM A.Ş. tarafından finanse edilmiştir.</p>		
Hedef – 8 İl Merkezinden geçen dereler başta olmak üzere dere ıslah çalışmaları yapılması	<p>2009 yılına kadar Yalova – Balaban – Çiftlikköy derelerinin il merkezinden geçen kısımlarında ıslah çalışması yapılması</p>	<p>İlgili faaliyet çerçevesinde Balaban Deresi,</p> <ul style="list-style-type: none"> • MKP içi (Tamamı) • Araştırma Enstitüsü içi (520 metre) • Bursa Yolu Kenarı (250 metre) ıslah çalışması yapılmıştır. 	<p>174.000,00</p>	<p>300.000,00</p>	<p>300.000,00</p>

	2009 yılına kadar Yalova – Balaban – Çiftlikköy dereleri üzerinde 2 adet köprü inşa edilmesi	1 adet Yaya Köprüsü inşa edilmiştir.		26.000,00	
Hedef – 9 Yalova Belediyesi sınırları içinde bulunan yerleşim alanlarında yeni kanalizasyon ve yağmur suyu şebekeleri yapılarak sistem üzerindeki yoğunluğunun azaltılması	Gazipaşa Caddesi boyunca geçecek olan Kanalizasyon Ana Kolektörünün 2007 yılı sonuna kadar yapılması	İller Bankası Genel Müdürlüğü tarafından yürütülmekte olan Kolektör İnşaatı kapsamında 2007 yılı içerisinde yer teslimi yapılmış olup Ana Kolektör yapımı hali hazırda devam etmektedir.	Hazine ve Dış Ticaret Müsteşarlığı Finansman Daire Başkanlığı ile İller Bankası Genel Müdürlüğü tarafından finanse edilmektedir.		
	Fatih Caddesi ile Gazipaşa Caddesi arasında kalan yerleşim alanlarına ait ara şebekelerin 2008 yılı sonuna kadar Kanalizasyon Ana Kallektörüne bağlanması	İlgili faaliyet hali hazırda devam etmekte olup 2009 yılı içerisinde tamamlanması öngörülmektedir.	Hazine ve Dış Ticaret Müsteşarlığı Finansman Daire Başkanlığı ile İller Bankası Genel Müdürlüğü tarafından finanse edilmektedir.		
	2009 yılı sonuna kadar her yıl 3 Km olmak üzere yağmur suyu kanalı yapılması	2008 yılı içerisinde 1 km. yağmur suyu kanalı yapımı gerçekleştirilmiştir.	300.000,00	100.000,00	300.000,00
Hedef – 10 Kanalizasyon sisteminin artırılması amacıyla Atıksu Arıtma Tesisi kurulması	2009 yılı sonuna kadar Yalova Atıksu Arıtma Tesisinin kurulmasına yönelik gerekli altyapı, proje, ihale ve kabul işlemlerinin tamamlanması	İller Bankası Genel Müdürlüğü tarafından yürütülmekte olan Atıksu Arıtma İnşaatı ile ilgili olarak yer teslimi yapılmış ve inşaat aşamasına geçilmiştir.	Hazine ve Dış Ticaret Müsteşarlığı Finansman Daire Başkanlığı ile İller Bankası Genel Müdürlüğü tarafından finanse edilmektedir.		
STRATEJİK AMAÇ – 3: 1999 Marmara Depreminden sonra güvenli ve sağlıklı konut ihtiyacı ortaya çıkan kentimizde, bu ihtiyacı en ekonomik ve uygun yöntemlerle karşılamak					
STRATEJİK HEDEFLER	FAALİYETLER	2008 PERFORMANSI	KAYNAKLAR		
			2007 – YTL	2008 – YTL	2009 – YTL
Hedef – 11 Kent merkezinde konut ihtiyacını karşılamak ve güvenli yapılaşmayı sağlamak üzere toplu konut projelerinin hayata geçirilmesi	KİPTAŞ tarafından İsmet Paşa Mahallesinde yapılması öngörülen ve 32 adedi Belediyemize ait olacak olan 192 adet konutun 2008 yılı sonuna kadar inşa edilmesine yönelik çalışmaların yapılması	12 Bloktan oluşacak olan 192 adet konut inşaat alanının 2007 yılında zemin iyileştirme, kazı ve dolgu işleri tamamlanmış olup 2008 yılında da %80 inşaatı tamamlanmıştır.	1.004.520,00	KİPTAŞ	

STRATEJİK AMAÇ – 4: Yalova halkının rahat ve düzenli bir biçimde ulaşımının sağlanmasını temin etmek üzere düzenlemeler yapmak ve düzenlemeleri hayata geçirmek

STRATEJİK HEDEFLER	FAALİYETLER	2007 PERFORMANSI	KAYNAKLAR		
			2007 – YTL	2008 – YTL	2009 – YTL
Hedef – 12 Kent merkezinde sağlıklı ulaşımın sağlanabilmesi için gerekli planlamanın yapılması ve plana uygun düzenlemelerin hayata geçirilmesi	İlimiz ulaşımının rahatlatılması ve düzenli bir biçimde seyrini temin etmek üzere hazırlanan Ulaşım Master Planı'nın 2007 yılına kadar tamamlanması	Ulaşım Master Planı çerçevesinde ilgili firma ile yapılan sözleşme fesih edildiğinden ilgili faaliyet gerçekleştirilememiştir.	100.890,00		
	Yalova – İzmit Karayolu üzerinde 2007 yılı sonu itibarıyla kavşak düzenlemesi yapılması	Yalova – İzmit Karayolu kavşak düzenlemesi tamamlanmıştır.	40.000,00		
	Yapımı tamamlanan Yalova Belediyesi Şehirlerarası Otobüs Terminalinin çevre düzenlemesi ve bağlantı yollarının 2007 yılı sonuna kadar yapılması	2007 yılında bağlantı yolları ve çevre düzenlemesi %70 oranında tamamlanmış olup proje 2008 yılında tamamlanmıştır.	2.000.000,00	<ul style="list-style-type: none"> • 40.000,00 • Karayolları Genel Müdürlüğü 	
	2009 yılı sonuna kadar her yıl 25 Km. olmak üzere belediyemiz sınırları içerisinde asfalt – beton parke yol yapılması	2008 yılı içerisinde <ul style="list-style-type: none"> • 6,8 km. Sathi Kaplama • 9,5 km Parke Taşı • 9,4 km. Asfalt yol yapımı tamamlanmıştır. 	4.200.000,00	3.000.000,00	7.500.000,00

TURİZM

STRATEJİK AMAÇ – 5: Yalova'nın bir turizm kenti olması yönünde gerekli tanıtım faaliyetlerini yürütmek; düzenlemeleri hayata geçirmek ve yatırımları teşvik etmek

STRATEJİK HEDEFLER	FAALİYETLER	2008 PERFORMANSI	KAYNAKLAR		
			2007 – YTL	2008 – YTL	2009 – YTL

Hedef – 13 Yalova'nın tanıtımına ve turistik gelişmesine katkıda bulunmak üzere "Kimlik Binaları" oluşturulması	2009 yılı sonuna kadar, Yalova'da kurulan ülkemizin ilk matbaası olan "Kağıthane – i Yalakabat" binasının yeniden aslına uygun olarak yapılması için proje çalışması ve uygulama yapılması	İlgili faaliyet çerçevesinde herhangi bir çalışma yapılmamıştır.			500.000,00
--	--	--	--	--	-------------------

SAĞLIK ve SOSYAL YAŞAM

STRATEJİK AMAÇ – 6: Yalova halkının daha sağlıklı bir kentsel yaşam sürmelerini sağlamak üzere; sağlığı olumsuz etkileyen kentsel faktörlerle mücadele etmek ve "Herkes için sağlık" ilkelerini hayata geçirmek

STRATEJİK HEDEFLER	FAALİYETLER	2008 PERFORMANSI	KAYNAKLAR		
			2007 – YTL	2008 – YTL	2009 – YTL
Hedef – 14 Dünya Sağlık Örgütü Sağlıklı Şehirler Ağı'nın 2008 – 2011 yıllarını kapsayan 5. Fazına üye olunması	Kent Sağlık Profilleri 2008 yılı içerisinde hazırlanarak, BM DSÖ Avrupa Bölge Ofisine sunulacaktır. Yalova Kent Sağlık Planı 2008 yılı içerisinde hazırlanarak, BM DSÖ Avrupa Bölge Ofisine sunulacaktır.	Dünya Sağlık Örgütü Avrupa Bölge Ofisi 2008 – 2011 Sağlıklı Şehirler Ağı 5. Faz uygulaması ileri bir tarihe ertelenmiş olup ilgili faaliyet çerçevesinde DSÖ Sağlıklı Kentler Ağı 2008 yılı üyelik aidatı ödenmiştir.	7.500,00	7.500,00	7.500,00
Hedef – 15 Sağlıklı yaşamın geliştirilmesi amacıyla; önlenebilir hastalıklara ve ölümlere yol açan nedenlerle ilgili olarak bilgilendirme kampanyaları düzenlenmesi	İlimizde en fazla görülen önlenebilir hastalıklara ve ölümlere yol açan nedenler olan, ev kazaları ve güvenlik, kanserler, çocuk sağlığı, bağımlılık, alkol, sigara, sağlıklı beslenme, obezite, kalp damar hastalıkları, ruh sağlığı, ağız sağlığı, fiziksel aktivite, aktif yaşam ve diyabet ile ilgili risk grubundaki vatandaşlarımızın %30'unun 2009 yılı sonuna kadar bilinçlendirme ve farkındalık yaratma etkinliklerine katılımının sağlanması	İlgili faaliyet kapsamında 2007 yılı içerisinde Yalova İl Sağlık Müdürlüğü ile birlikte 20 adet anne – çocuk sağlığı, gebelik, kanser seminerleri ile 40 adet diyabet, hipertansiyon ve kalp sağlığı konulu seminer düzenlenmiştir. Sponsorlar aracılığıyla 2.000 adet kitapçık, broşür ve afiş hazırlanmış ve haftada bir olmak üzere bülten çıkarılmaktadır.		10.000,00	15.000,00

STRATEJİK AMAÇ – 7: Halkımızın sosyal yaşama daha aktif katılımlarını sağlamak üzere çeşitli mekanizmalar kurarak; yöntemler geliştirmek ve bu yöntemleri uygulamaya koymak					
STRATEJİK HEDEFLER	FAALİYETLER	2008 PERFORMANSI	KAYNAKLAR		
			2007 – YTL	2008 – YTL	2009 – YTL
Hedef – 16 Sosyal bakımdan dezavantajlı kesimlerin toplum hayatına kazandırılması ve yaşam kalitelerinin iyileştirilmesi amacıyla gerekli destek mekanizmalarının kurulması ve meslek edindirmeye yönelik yetişkin eğitimleri düzenlenmesi	Yalova Sağlık ve Sosyal Durum Raporu'nun 2007 yılına kadar güncellenmesi	Yalova Sağlık ve Sosyal Durum Raporu'nun güncellenmesi amacıyla Mahalle Destek Ofisleri aracılığıyla yapılan tespitler güncellenmiştir.	424.000,00	494.000,00	520.000,00
	Belediyemiz sınırları içindeki mahallelerde tespit edilen yoksul vatandaşlarımızın sağlık sorunlarının giderilmesi ve sosyal katılımlarını sağlamak üzere 2007 yılı sonuna kadar hedef grubun %80'ine ulaşılması	İlgili faaliyet çerçevesinde ulaşılması öngörülen hedef grubun %95'ine ulaşılmıştır.			
	Yaşlı ve engelli vatandaşlarımıza yönelik sağlık danışmanlığı verilmesi ve sosyal katılımlarını sağlamak üzere 2007 yılı sonuna kadar hedef grubun %80'ine ulaşılması	İlgili faaliyet çerçevesinde ulaşılması öngörülen hedef grubun %95'ine ulaşılmıştır.			
Hedef – 17 5393 Sayılı Belediye Kanununun 76. Maddesi ve bu maddeye dayalı olarak yürürlüğe giren Kent Konyesi Yönetmeliği hükümleri uyarınca ilgili mevzuatta belirtilen şartlara uygun olarak Yalova Kent Konseyi'nin oluşturulması ve daha önce oluşturulmuş yapıların ilgili mevzuata uygun hale getirilmesi	2007 yılı sonuna kadar Kent Konseyi Yönetmeliği'ne uygun olarak "Yalova Kent Konseyi Çalışma Usul ve Esasları Yönergesi"nin hazırlanması	Yalova Kent Konseyi'nin 06 Eylül 2007 tarihli Genel Kurulu'nda Çalışma Usul ve Esasları Yönergesinin Kent Konseyi Yürütme Kurulu tarafından hazırlanmasına karar verilmiştir.	Yalova Yerel Gündem 21 Genel Sekreterliği tarafından finanse edilmiştir.		
	İlgili mevzuatta Kent Konseyine katılmaları öngörülen Yalova Kent Konseyi üyelerine çağrı yapılarak ilk konsey toplantısının 2007 yılı sonuna kadar gerçekleştirilmesi	Yalova Kent Konseyi Genel Kurulu 5393 Sayılı Belediye Kanunu ve Kent Konseyi Yönetmeliği hükümlerine uygun olarak Yalova Belediye Başkanının çağrısı ve ilgili kurum – kuruluşların katılımıyla 06 Eylül 2007 tarihinde toplanmıştır.			

	Daha önce Yerel Gündem 21 Programı çerçevesinde faaliyet gösteren yapıların ilgili mevzuat hükümleri uyarınca 2007 yılı sonuna kadar Yalova Kent Konseyi'ne entegre edilmesi	Yalova Kent Konseyi Genel Kurulu'nun 06 Eylül 2007 tarihli kararı uyarınca ilgili faaliyet Yalova Kent Konseyi Yürütme Kurulu'nun tasarrufu altında gerçekleştirilecektir.	
--	--	--	--

KÜLTÜR – SANAT

STRATEJİK AMAÇ – 8: Sadece kültür sanat aktiviteleri düzenleyen değil aynı zamanda kültür sanat üreten bir anlayışla Yalova'nın kültür sanat hayatına canlılık getirecek projeleri hayata geçirmek

STRATEJİK HEDEFLER	FAALİYETLER	2008 PERFORMANSI	KAYNAKLAR		
			2007 – YTL	2008 – YTL	2009 – YTL
Hedef – 18	Yalova Belediyesi Kültür Mirası Envanteri'nin 2008 yılı sonuna kadar hazırlanması	İlgili faaliyet Kültür Mirası Envanteri hazırlanarak 1.500 adet basılmıştır.		10.000,00	
Sahip olduğumuz tarihi ve kültür mirasın korunarak gelecek kuşaklara aktarılması	Yalova Belediyesi tarafından hazırlanacak olan Folklorik Değerlerimiz adlı kitabın 2008 yılı sonuna kadar tamamlanması	İlgili faaliyet ile ilgili çalışmalar devam etmekte olup kitabın basımının 2009 yılı içerisinde tamamlanması öngörülmektedir.			
Hedef – 19	Hibe yoluyla finanse edilecek olan Yalova Belediyesi Kültür Sarayı'nın 2007 yılı sonuna kadar kamulaştırma ve proje yapım işlemlerinin tamamlanması	İlgili faaliyet kapsamındaki kamulaştırma ve proje çalışmaları tamamlanmıştır.	910.100,00		

<p>etmek üzere; içerisinde tiyatro ve konferans salonları gibi çeşitli salonların yer aldığı çok amaçlı Kültür Merkezi inşa edilmesi</p>	<p>Yalova Belediyesi Kültür Sarayı'nın proje uygulamasının 2008 yılı sonuna kadar tamamlanması</p>	<p>Yalova Belediyesi Raif Dinçkök Kültür Merkezi'nin temeli 14 Şubat 2008 tarihinde Kültür Bakanı Sayın Ertuğrul Günay'ın katılımıyla atılmış olup hâlihazırda proje uygulaması çerçevesinde inşaat çalışması devam etmektedir.</p>		<p>AKKÖK Şirketler Grubu tarafından finanse edilecektir.</p>	
<p>Hedef – 20</p> <p>Yalova Belediyesinin öncülüğünde, tüm kamu kurum ve kuruluşları ile sivil toplum örgütlerinin katılımıyla gerçekleştirilen Yalova Uluslararası Kültür – Sanat Festivalinin daha etkin bir tanıtım aracı olarak kullanılması</p>	<p>Uluslararası Yalova Kültür Sanat Festivalinin yazılı ve görsel medyada daha etkin olarak yer almasını sağlamaya yönelik gerekli çalışmaların yapılması</p>	<p>İlgili faaliyet çerçevesinde 2008 yılında Yalova'nın tanıtımı amacıyla bir belgesel çekimi gerçekleştirilmiştir.</p>	<p>23.102,10</p>	<p>38.940,00</p>	<p>30.000,00</p>
	<p>Uluslararası Yalova Kültür Sanat Festivali kapsamında gerçekleştirilen etkinliklerin gerek nitelik ve gerekse nicelik itibarıyla artırılması</p>	<p>2008 yılı festival döneminde Belediyemiz katkılarıyla dört adet uluslararası festival düzenlenmiştir.</p> <p>Bunlar, 11. Türk Boyları Kültür Şöleni, 22. TUFAG Uluslararası Halk Dansları Festivali, 5. Uluslararası Kafkas Halk Dansları ve Müzik Festival, 9. Geleneksel Balkan Türkleri Şenliğidir.</p> <p>Ekinlikler kapsamında çeşitli yarışmalar, halk konserleri, tiyatro gösterileri, sünnet şöleni, şiir günleri, seminer, konferans ve sempozyumlar düzenlenmiştir.</p> <p>Ayrıca Belediyemizce, 19 Temmuz Yalova'nın Kurtuluşu Töreni, 06 Ağustos Sünnet Şöleni, 19 Ağustos Atatürk'ün Yalova'ya Gelişinin 79. Yıldönümü Resepsiyonu, 30 Ağustos Zafer Bayramı Programı düzenlenmiştir.</p>	<p>119.200,00</p>	<p>400.000,00</p>	<p>500.000,00</p>

	Kültürlerarası tanışma ve kaynaşma ortamlarının geliştirilmesine yönelik olarak uluslararası nitelikli ortak sosyal – kültürel etkinlikler düzenlenmesi	İlgili faaliyet çerçevesinde yapılanlar: 1. 25.05.2008 tarihinde düzenlenen Burgaz/Ruen Belediyesi etkinliğine katılım 2. Bulgaristan Türk Köyleri Belgesel çekimi 3. 06 – 14 2008 tarihleri arasında kardeş şehir Panjin’de düzenlenen Festivale katılım 4. I. Uluslararası Yalova Sanat Buluşması etkinliğinin düzenlenmesi 5. Hindistan Başkonsolosu’nun katılımıyla Yalova’da Hindistan Dans ve Müzik Topluluğu gösterisi düzenlenmesi	19.941,00	31.938,00	25.000,00
--	---	---	------------------	------------------	------------------

3- Performans Sonuçlarının Değerlendirilmesi

Performans Programının Uygulanmasından Sorumlu Müdürlükler

- Fen İşleri Müdürlüğü,
- İmar ve Şehircilik Müdürlüğü,
- Zabıta Müdürlüğü
- Temizlik İşleri Müdürlüğü
- Su ve Kanalizasyon Müdürlüğü
- Sağlık İşleri Müdürlüğü
- Strateji Geliştirme Müdürlüğü
- Kültür ve Sosyal İşler Müdürlüğü

Stratejik Plan 2007 – 2008 Uygulama Performansı

HEDEFLERİN GERÇEKLEŞME DURUMU	2007	2008
Gerçekleşen Hedef Sayısı	16	15
Eksik Gerçekleşen Hedef Sayısı	-	2
Gerçekleşmeyen Hedef Sayısı	3	5
TOPLAM HEDEF SAYISI	21	22

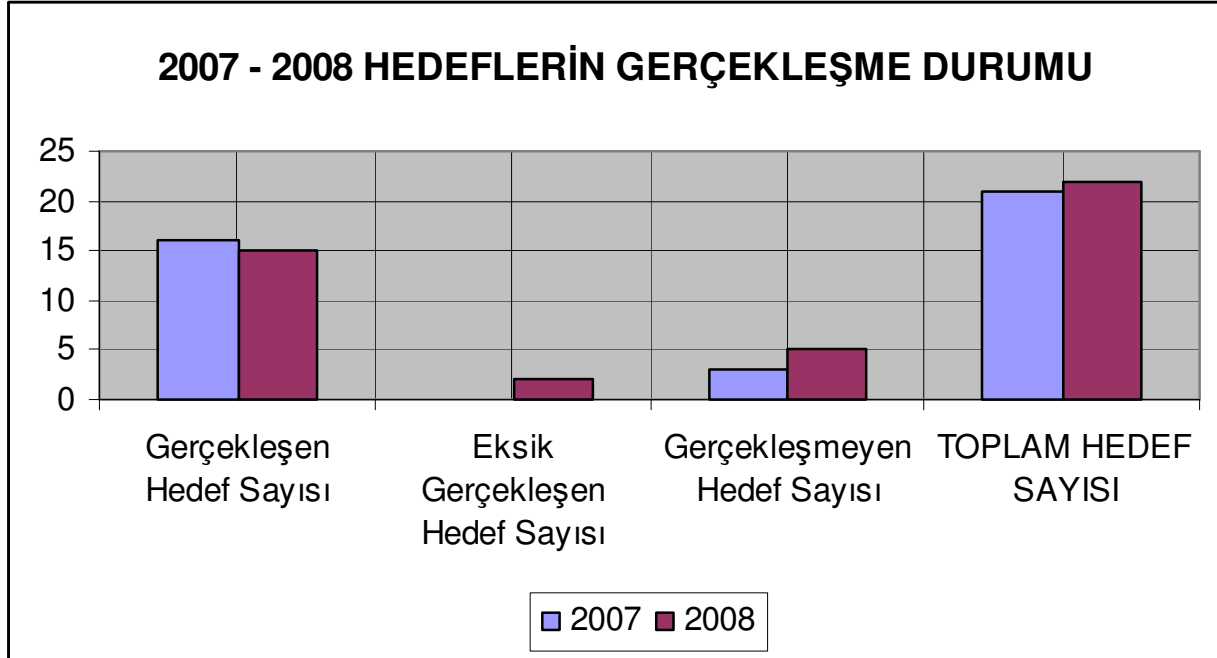

Performans Programı'nda Sektörlere Ayrılan Kaynaklar

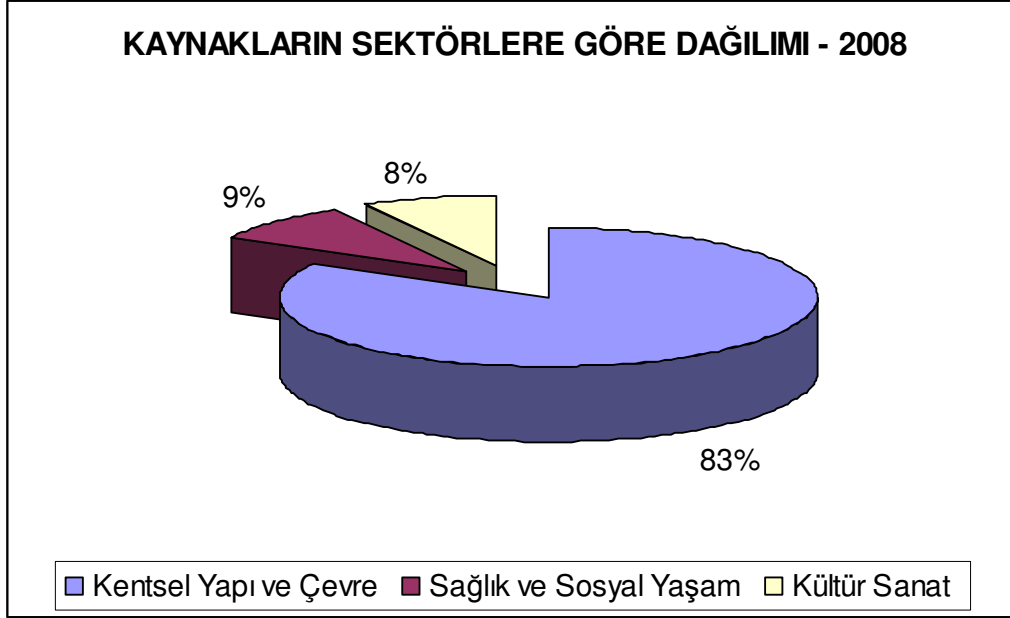

Kentleşme ve Çevre	4.895.000,00 TL
Sağlık ve Sosyal Yaşam	511.500,00 TL
Kültür - Sanat	480.878,00 TL
TOPLAM	5.887.378,00 TL

Stratejik Plan Harcamalarının Genel Bütçe Harcamalarına Oranı

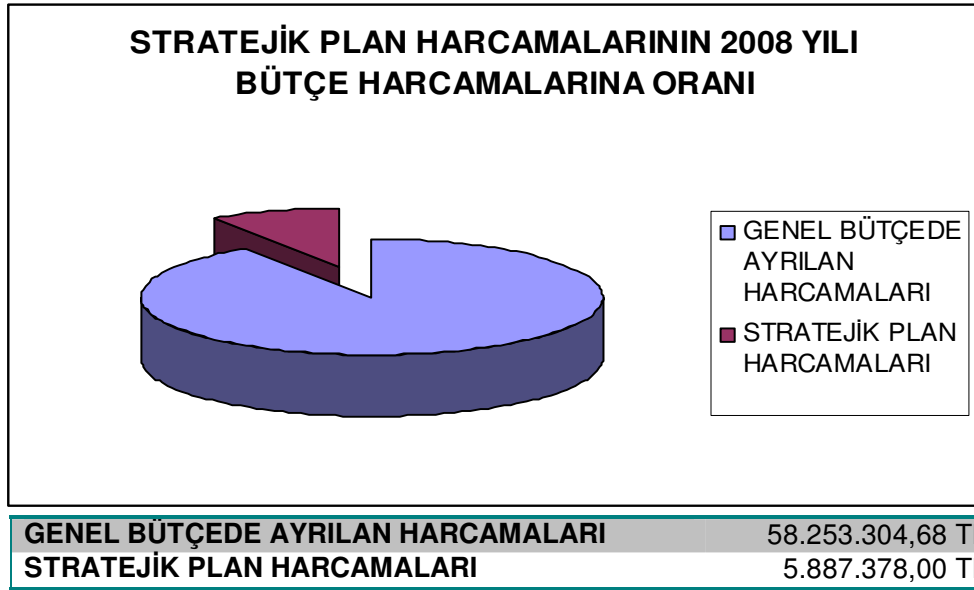

4- Performans Bilgi Sisteminin Deęerlendirilmesi

2007 – 2009 dnemini kapsayan Yalova Belediyesi Stratejik Planı dayalı olarak hazırlanan Performans Programı 04.12.2007 Tarih ve 35/458 Sayılı Belediye Meclis Kararı ile onaylanarak yrrlęe girmiřtir.

5018 Sayılı Kamu Mali Ynetimi ve Kontrol Kanununun 9. Maddesi ile 5393 Sayılı Belediye Kanununun 41. Maddesi hkmlerine uygun olarak hazırlanan **Yalova Belediyesi Performans Programı** ile ilgili bte harcamaları ve gerekleřme performansı da Mdrlęmzce Performans Programı erevesinde kullanılan kaynakların sektr bazında analizleri 6 aylık ve yıllık periyotlarla izlenmiř ve raporlanmıřtır.

IV- KURUMSAL KABİLİYET VE KAPASİTE

A- Üstünlükler

Yalova Belediyesi'nin hizmetin sunumu, insan, bilgi ve teknolojik kaynaklar, idari ve mali imkânlar ile toplumsal duyarlılık açısından sahip olduğu görece üstünlükler aşağıdaki gibidir:

- ISO 9000:2000 Kalite Yönetim Sisteminin Belediyemizde 2000 yılından buyana uygulanması ve bu bağlamda hizmetlerin standartlaşması, kalitesinin yükselmesi ve vatandaş memnuniyetinin esas alınması
- Hizmetlerde etkinliğin ve kolay ulaşılabilirliğin sağlanması amacıyla, Hizmet Masaları ve Mahalle İletişim Ofislerinin oluşturulmuş olması
- Personelin mesleki bilgi ve becerisinin geliştirilmesi amacıyla sürekli hizmet içi eğitim verilmesi
- Yönetim kadrosunun uzman ve deneyimli kişilerden oluşması
- Çalışma ortamının mekan, ekipman ve teknolojik donanım açısından ihtiyaca yeterince cevap verebilmesi
- Ulusal ve uluslararası ilişkilerin gelişmiş olması ve bu çerçevede çeşitli ulusal ve uluslararası kuruluşa üyeliğinin bulunması
- 2001 yılından beri devam eden Yerel Gündem 21 çalışmaları ile halkın kentsel kararlara ve hizmetlere katılımının sağlanması
- Belediyemizde son 5 yıllık dönemde personel harcamaları Belediye Kanununda belirtilen % 30 barajını aşmaması
- Kamu kurum kurumları ve sivil toplum örgütleri ile ilişkilerin karşılıklı işbirliği ve koordinasyon anlayışı içerisinde yürütülmesi
- İçme suyunun TS 266 standartlarına uygun olarak halkımıza sunulması

B- Zayıflıklar

- Personelin iş değişikliğinin sık olması
- Güvenli depolama alanlarının eksikliği
- KBS ve numarataj sisteminde bir takım eksiklikler bulunması
- Sosyal tesislerin ve personelin bunlardan yararlanma durumunun yetersiz olması
- Sorumluluk – yetki dengesinin yeterince yerleşmemiş olması
- Arşiv Yönetmeliğine uygun bir arşivin bulunmaması

C- Değerlendirme

Yalova Belediyesi'nin kurumsal kapasitesi güçlü ve zayıf yönleri bakımından incelendiğinde; güçlü yönlerin zayıf yönlerden fazla olduğu görülecektir. Yine aynı analiz yönteminin devamı olarak fırsatlar ve tehditler bakımından da bir değerlendirme yapıldığında fırsatların tehditlerden fazla olduğu görülecektir.

Bilindiği üzere; "Belediye ve Bağlı Kuruluşları İle Mahalli İdare Birlikleri Norm Kadro İlke Ve Standartlarına Dair Yönetmelik" adıyla 22.02.2007 tarihli Resmi Gazetede yayımlanarak yürürlüğe girmiştir. Yönetmelik hükümleri uyarınca Belediyemiz organizasyon şeması yeniden düzenlenmiştir. İlgili yönetmelik çerçevesinde gerçekleştirilen yeniden yapılanmanın kurumsal kapasiteyi geliştireceği; kaynak kullanımında etkinliğin sağlanmasına katkıda bulunacağı ve hizmetlerin sunulmasında verimliliği artıracığı öngörülmektedir.

Yalova Belediyesi bütçesi önceki yıllara oranla istikrarlı bir biçimde büyümeye devam etmekte; belediye öz gelirlerinde önemli oranlarda artış sağlanmaktadır. Belediyemizin ekonomik bakımdan güçlenmesi; kurumsal kabiliyet ve kapasite bakımından da gelişmesine destek olmaya devam etmektedir.

V- ÖNERİ VE TEDBİRLER

A. Öneri ve Tedbirler

05.06.2007 Tarih ve 18/232 Sayılı Belediye Meclis Kararı ile Yürürlüğe giren Yalova Belediyesi 2007 – 2009 Stratejik Planı ve 04.12.2007 Tarih ve 35/458 Sayılı Belediye Meclis Kararı ile yürürlüğe giren Performans Programından sapılmamasına özen gösterilecektir.

Bütçeye ek yük getirecek ve Stratejik Planda ve Performans Programında yer almayan alanlarda yatırım yapılmamasına riayet edilecektir.

Belediyemizce yürütülen hizmetlerin sunumuna yönelik tüm faaliyetlerde şeffaflık, hesap verilebilirlik ve en uygun mali araçların kullanılmasına özen gösterilmeye devam edilecektir.

5393 Sayılı Belediye Kanunu hükümleri uyarınca belediyemiz hizmet alanına giren tüm yeni görevler ile 5018 Sayılı Kamu Mali Yönetimi ve Kontrol Kanunu hükümleri uyarınca hizmetlerin sunulmasında yerine getirilmesi gereken tüm yeni sorumlulukların; yeni kurumsal yapılanma çerçevesinde yerine getirilmesi sağlanacaktır.

Bütçe uygulamaları çerçevesinde, birim bazlı aylık harcama takibi yapılarak mali disiplin ve tasarruf anlayışına uygun olarak ödenek kullanımı sağlanacaktır.

Belediye hizmetlerinin sunulmasında büyük önem taşıyan birimler arası iletişim ve eşgüdüm geliştirilerek; birimlerin belediyemizin stratejik amaç ve hedefleri doğrultusunda ortak bir kültür etrafında hareket etmeleri sağlanacaktır.

22.02.2007 tarih ve 26442 sayılı Resmi Gazetede yayımlanarak yürürlüğe giren Belediye ve Bağlı Kuruluşları İle Mahalli İdare Birlikleri Norm Kadro İlke ve Standartlarına Dair Yönetmelik hükümleri uyarınca yeni kurulan birimlerimiz başta olmak üzere tüm birimlerimizin ilgili yönetmelik hükümlerine uygun olarak yeni sürece uyum sağlayacaklardır.

5393 Sayılı Belediye Kanunu'nun hemşehri hukukunu düzelten 13. Maddesine göre "herkes ikamet ettiği beldenin hemşehrisidir. Hemşehrilerin, belediye karar ve hizmetlerine katılma, belediye faaliyetleri hakkında bilgilenme ve belediye idaresinin yardımlarından yararlanma hakları vardır." Aynı maddes uyarınca Belediyemiz, "hemşehriler arasında sosyal ve kültürel ilişkilerin geliştirilmesi ve kültürel değerlerin korunması konusunda gerekli çalışmaları" yapmaya devam edecektir.

5393 Sayılı Belediye Kanunu'nun belediyenin görev ve sorumluluklarını düzenleyen 14. Maddesi hükümlerine uygun olarak, Belediyemizce sunulan hizmetler, vatandaşlara en yakın yerlerde ve en uygun yöntemlerle sunulmaya devam edilecek; hizmet sunumunda özür, yaşlı, düşkün ve dar gelirli durumuna uygun yöntemler uygulanacaktır.

5393 Sayılı Belediye Kanunu'nun kent konseyini düzenleyen 76. Maddesi hükümlerine uygun olarak "kent yaşamında; kent vizyonunun ve hemşehrilik bilincinin geliştirilmesi, kentin hak ve hukukunun korunması, sürdürülebilir kalkınma, çevreye duyarlılık, sosyal yardımlaşma ve dayanışma, saydamlık, hesap sorma ve hesap verme, katılım ve yerinden yönetim ilkelerini hayata geçirmeye" çalışan Yalova Kent Konseyinde oluşturulan görüşlerin yine aynı madde hükümlerine uyarınca belediye meclisinin gündemine alınarak değerlendirilmesi sağlanacaktır.

5393 Sayılı Belediye Kanunu'nun belediye hizmetlerine gönüllü katılımı düzenleyen 77. Maddesi hükümleri uyarınca "sağlık, eğitim, spor, çevre, sosyal hizmet ve yardım, kütüphane, park, trafik ve kültür hizmetleriyle yaşlılara, kadın ve çocuklara, özür, yoksul ve düşkünlere yönelik hizmetlerin yapılmasında beldede dayanışma ve katılımı sağlamak, hizmetlerde etkinlik, tasarruf ve verimliliği artırmak amacıyla gönüllü kişilerin katılımına yönelik programlar" artırılabilecektir.

VI- EKLER

Ek-1: Üst Yöneticinin İç Kontrol Güvence Beyanı

İÇ KONTROL GÜVENCE BEYANI

Üst yönetici olarak yetkim dahilinde;

Bu raporda yer alan bilgilerin güvenilir, tam ve doğru olduğunu beyan ederim.

Bu raporda açıklanan faaliyetler için bütçe ile tahsis edilmiş kaynakların, planlanmış amaçlar doğrultusunda ve iyi mali yönetim ilkelerine uygun olarak kullanıldığını ve iç kontrol sisteminin işlemlerin yasallık ve düzenliliğine ilişkin yeterli güvenceyi sağladığını bildiririm.

Bu güvence, üst yönetici olarak sahip olduğum bilgi ve değerlendirmeler, iç kontroller, iç denetçi raporları ile Sayıştay raporları gibi bilgim dahilindeki hususlara dayanmaktadır.

Burada raporlanmayan, idarenin menfaatlerine zarar veren herhangi bir husus hakkında bilgim olmadığını beyan ederim. (Yalova, 20 Mart 2009)

Barbaros H. BİNİCİOĞLU
Belediye Başkanı

Ek-3: Mali Hizmetler Birim Yöneticisinin Beyanı

MALİ HİZMETLER BİRİM YÖNETİCİSİNİN BEYANI

Mali hizmetler birim yöneticisi olarak yetkim dahilinde;

Yalova Belediyesinde, faaliyetlerin mali yönetim ve kontrol mevzuatı ile diğer mevzuata uygun olarak yürütüldüğünü, kamu kaynaklarının etkili, ekonomik ve verimli bir şekilde kullanılmasını temin etmek üzere iç kontrol süreçlerinin işletildiğini, izlendiğini ve gerekli tedbirlerin alınması için düşünce ve önerilerimin zamanında üst yöneticiye raporlandığını beyan ederim.

İdaremizin 2008 yılı Faaliyet Raporunun “III/A- Mali Bilgiler” bölümünde yer alan bilgilerin güvenilir, tam ve doğru olduğunu teyit ederim. Yalova –**20 Mart 2009**

Şenay REYHAN KAŞ
Mali Hizmetler Müdürü