



## SUNUŞ

Gazi Üniversitesi, köklü geçmişi Cumhuriyetin ilk yıllarına kadar uzanan, ulusal düzeyde kendini kabul ettirmiş, çoğu alanda ülkemizde ilk üç üniversite arasında yer alan, yaptığı başarılı yayınlar ve yürüttüğü projeler ile uluslararası düzeyde de tanınırlığı artan bir üniversitedir. Üniversitemiz bir taraftan eğitim ve öğretim faaliyetleri ile ülkemizdeki uygulamalı ve pratik bilimsel altyapının gelişmesine katkı sağlarken diğer taraftan kamu kurum ve kuruluşları ile sanayi kuruluşlarına sağladığı eğitim, sınav, danışmanlık ve proje ortaklığı faaliyetleri ile katma değeri yüksek bir üniversite olmaya devam etmektedir.

Üniversitemiz bünyesinde 2014 yılında 22 fakülte, 7 enstitü, 1 Türk Müziği Devlet Konservatuvarı, 5 yüksekokul ve 8 meslek yüksekokulu ve 47 araştırma ve uygulama merkezi yer almaktadır. Bununla birlikte Üniversitemizde 2014 yılında 7.705 akademik ve idari personel görev yapmış olup 9.584 önlisans, 49.217 lisans ve 19.883 lisansüstü olmak üzere toplam 78.684 öğrenci eğitim-öğretim görmüştür.

Eğitim kalitesinin artırılması amacıyla yaz okulu uygulamasına son verilmiş, ikinci öğretim programlarına 2014-2015 Eğitim-Öğretim yılında yeni öğrenci kabul edilmemiş ve

## T.C. GAZİ ÜNİVERSİTESİ 2014 YILI FAALİYET RAPORU

2547 sayılı Kanun'un 5(I) maddesi kapsamındaki zorunlu dersler uzaktan eğitim yoluyla verilmeye başlanmıştır. Bununla birlikte meslek yüksekokulları ile ilgili reorganizasyon çalışmaları da yapılmıştır.

Uluslararası eğitim programları kapsamında Üniversitemiz ile Montana State University, Michigan State University, Doğu Akdeniz Üniversitesi arasında işbirliği anlaşmaları imzalanmıştır.

Üniversitemiz öğrenci ve personel gelişiminin desteklenmesi ve uluslararasılaşma amaçları doğrultusunda ulusal (Farabi-Mevlana) ve uluslararası değişim programlarına (Erasmus +, Amerika Birleşik Devletleri (ABD) Eğitim Programları-NOVA, St.Cloude, Florida University-) etkin bir şekilde katılım sağlanmaktadır.

Üniversitemiz bünyesinde kurulan Gazi Teknopark geliştirilmektedir. 2013 yılı performans endeksine göre 2007-2010 yılları arasında kurulan ve "Gelişen Teknoloji Geliştirme Bölgeleri" olarak tanımlanan kurumlar arasındaki sıralamada Gazi Teknopark birinci sırada yer almıştır. Ayrıca Aralık 2014'te Gazi Teknopark'ın da paydaşları arasında yer aldığı, Ankara Kalkınma Ajansı liderliğinde düzenlenen "4. Tech Ankara Proje Pazarı" adlı etkinlikte 216 proje başvurusu arasında birincilik ödülü almıştır.

Bunun yanı sıra Gazi Üniversitesi, teknoloji transferi ve üniversite-sanayi işbirliği kapsamında 2012 yılı sonuna kadar farklı birimler altında yürüttüğü faaliyetlerini 2013 yılı başı itibari ile tek bir çatı altında birleştirerek Gazi Üniversitesi Teknoloji Transfer Ofisi'ni (Gazi TTO) hayata geçirmiştir. Gazi TTO, TÜBİTAK tarafından üniversiteler bünyesindeki Teknoloji Transfer Ofisleri'nin güçlendirilmesi ve yenilerinin kurulmasının teşvik edilmesi amacıyla 2012 yılında başlatılan 1513-Teknoloji Transfer Ofisleri (TTO) Destekleme Programı çağrısına başvuran 39 proje arasından desteklenmeye değer görülen 10 proje arasında yer almıştır. Gazi TTO, Gazi Üniversitesi'nin geçmişten gelen üniversite-sanayi kültürü destek yapıları ile entegre halde faaliyetlerini sürdürmekte ve her geçen gün bu işbirliğini güçlendirmektedir.

Üniversitemiz bünyesinde yürütülen projeler, gerek öz kaynaklarımız ile gerekse ulusal ve uluslararası kurum ve kuruluşların destekleriyle finanse edilerek her geçen yıl

## T.C. GAZİ ÜNİVERSİTESİ 2014 YILI FAALİYET RAPORU

artmaktadır. Önümüzdeki dönemlerde 69.000.000,00 TL ödeneğe sahip olan 3-D Printing projesi gerçekleştirilecektir.

Üniversitemizin fiziki alanlarının iyileştirilmesine yönelik faaliyetlerde bulunulmuştur. Bu kapsamda Üniversitemizin 1926 yılından beri olmayan imar planı alınmıştır. Bunun yanı sıra Gazi Eğitim Fakültesi, 2015 Yılı Yatırım Programında yer alan Derslik ve Merkezi Birimler projesi kapsamında Bosna–Hersek binasının tamamlanması ile birlikte fiziki alan ve öğretim üyesi sayısı itibari ile Avrupa'nın en büyük eğitim fakültesi olacaktır. Ayrıca aynı proje kapsamında tamamlanacak olan Taşkent Binası ve yenilenen laboratuvarları ile Teknoloji Fakültesi yeni imkanlara kavuşmuştur. Bunun yanı sıra 2014 yılında 13.000 kişi kapasiteli Merkezi Mutfak Üniversitemize kazandırılmıştır.

Üniversitemiz bünyesinde faaliyet gösteren ülkemizin en saygın sağlık kurumlarından biri olan Gazi Hastanesi'nin servislerinin renovasyon çalışmalarına hız verilmiştir. Bu çerçevede 12 bölümün servisleri Sağlık Bakanlığı'nın standartlarına ulaştırılmıştır. Ayrıca 2015 Yılı Yatırım Programında yer alan Acil ve Onkoloji Hastanesi'nin temeli atılmıştır. Gazi Hastanesi'nin bilişim ve teknolojik altyapısının geliştirilmesi kapsamında Hastanemizde 2004 yılında kullanılmaya başlayan Gamma-Knife 2014 model teknoloji ile cihazı yenilenmiştir. Bunun yanı sıra ülkemizde PET-CT'nin ilk kullanıldığı ve en deneyimli merkez özelliğini taşıyan Hastanemize PET-MR cihazının temin edilmesi hususunda Sağlık Bakanlığı tarafından yetki verilmiş olup PET-MR cihazının satın alınabilmesi için Kalkınma Bakanlığından da kaynak sağlanmıştır. Gelecek dönemde PET-MR cihazının Hastanemize kazandırılması ile diğer kamu ve üniversite hastanelerine eğitim desteği de sağlanmış olacaktır.

Sosyal ve kültürel imkanların artırılması Üniversitemizde önem verilen amaçlardan birisidir. Bu kapsamda öğrenciler için beş farklı destinasyonda yurt içi gezi programları düzenlenmiş ve yaklaşık 150 öğrenci topluluğunun faaliyetleri desteklenmiştir. Üniversitemizde Öğrenci Konseyi seçimleri Türkiye'de ilk defa elektronik ortamda yapılmıştır.

İşgücü, zaman ve maliyet tasarrufu sağlaması, süreçlerin standart hale gelmesi ve izlenebilmesi, dosya arşiv kolaylığı ve hızlı erişim imkânı sağlaması, bilgi ve

# T.C. GAZİ ÜNİVERSİTESİ 2014 YILI FAALİYET RAPORU

belgelerimizin güvenli olarak elektronik ortamda saklanabilmesi amacıyla Elektronik Belge Yönetim Sistemi (EBYS) 2014 yılında kullanılmaya başlanmıştır. EBYS'nin kullanımı şeffaflığı ve hesap verilebilirliği artırmıştır.

Üniversitemiz, bilimsel saygınlığı ve rasyonel faaliyetleriyle bilim, teknoloji, sanat ve spor alanlarında ulusal ve uluslararası düzeyde tanınmak, özgün düşünce ve çalışmaları ile kendi sahasında önder öğrenciler yetiştirmek, bilim dalları arasındaki ortak çalışmaları disiplinler üstü boyuta taşımak, toplumun hızla değişim sürecinde iletişim araçları ile halka hizmet ve yaşam boyu eğitim hedeflerini yayararak etkili rol almak, stratejik hedeflerine ulaşmak üzere gerekli çalışmaları yürütmeye; geçmişte olduğu gibi gelecekte de bilimin öncülüğünde, topluma duyarlı ve lider bireyler yetiştirmeye ve diğer sorumluluklarını yerine getirmeye devam edecektir.

Üniversitemizin 2014 Yılı İdare Faaliyet Raporu, doğruluk, şeffaflık ve hesap verilebilirlik ilkeleri doğrultusunda, 5018 sayılı Kamu Mali Yönetimi ve Kontrol Kanunu'nun 41 inci maddesi gereğince çıkarılan Kamu İdarelerince Hazırlanacak Faaliyet Raporları Hakkında Yönetmeliğe ve Yükseköğretim Kurumları Faaliyet Raporu Hazırlama Rehberi'ne uygun olarak hazırlanarak, kamuoyunun bilgisine sunulmuştur.

  
Prof. Dr. Süleyman BÜYÜKBERBER  
Rektör

## İÇİNDEKİLER

SUNUŞ.....	i
İÇİNDEKİLER.....	v
TABLolar DİZİNİ.....	ix
ŞEKİLLER DİZİNİ.....	xii
I. GENEL BİLGİLER .....	1
1.1. MİSYON.....	1
1.2. VİZYON .....	1
1.3. TARİHÇE .....	2
1.4. YETKİ GÖREV ve SORUMLULUK .....	4
1.4.1. Yükseköğretim Kurumları.....	4
1.4.2. Rektör.....	5
1.4.3. Senato .....	6
1.4.4. Üniversite Yönetim Kurulu.....	7
1.4.5. Dekan .....	8
1.4.6. Enstitü Müdürü ve Yüksekokul Müdürü.....	9
1.5. İDAREYE İLİŞKİN BİLGİLER .....	10
1.5.1. FİZİKİ YAPI.....	10
1.5.1.1. Eğitim Alanları .....	10
1.5.1.2.Sosyal Alanlar .....	11
1.5.1.2.1. Kantin-Kafeterya-Toplantı-Konferans Salonları ve Spor Alanları.....	11
1.5.1.2.2. Yemekhane Alanları .....	12
1.5.1.3. Okul Öncesi ve İlköğretim Alanları .....	12
1.5.1.4. Lojman Alanları.....	12
1.5.1.5. Hizmet-Ambar-Arşiv-Atölye Alanları .....	13
1.5.1.6. Hastane Alanları .....	14
1.5.1.6.1. Sağlık Araştırma ve Uygulama Merkezi (Gazi Hastanesi).....	14
1.5.1.6.2. Diş Hekimliği Fakültesi .....	14
1.5.1.7.Öğrenci Toplulukları .....	15
1.5.2. ÖRGÜT YAPISI .....	17
1.5.2.1.Gazi Üniversitesi Akademik Teşkilat Yapısı .....	17
1.5.2.2. Gazi Üniversitesi İdari Teşkilat Şeması .....	18
1.5.3. BİLGİ VE TEKNOLOJİK KAYNAKLAR.....	19

# T.C. GAZİ ÜNİVERSİTESİ 2014 YILI FAALİYET RAPORU

1.5.4. İNSAN KAYNAKLARI .....	20
1.5.4.1. Akademik Personel .....	20
1.5.4.1.1. Akademik Personel Sayısı .....	20
1.5.4.1.2. Yabancı Uyruklu Akademik Personel .....	22
1.5.4.1.3. Atanan Akademik Personel Sayısı .....	22
1.5.4.1.4. Görevlendirilen Akademik Personel Sayısı .....	23
1.5.4.1.5. Ayrılan Akademik Personel Sayısı .....	23
1.5.4.1.6. Başka Üniversitelerden Üniversitemizde Görevlendirilen Akademik Personel .....	24
1.5.4.1.7. Diğer Üniversitelerde Görevlendirilen Akademik Personel .....	24
1.5.4.1.8. Akademik Personelin Yaş İtibariyle Dağılımı .....	25
1.5.4.1.9. Akademik Personelin Cinsiyetine Göre Dağılımı .....	26
1.5.4.1.10. Akademik Personelin Hizmet Yılına Göre Dağılımı .....	26
1.5.4.2. İdari Personel .....	27
1.5.4.2.1. İdari Personel Sayısı .....	27
1.5.4.2.2. İdari Personelin Eğitim Durumu .....	28
1.5.4.2.3. İdari Personelin Hizmet Süreleri .....	28
1.5.4.2.4. İdari Personelin Yaş İtibariyle Dağılımı .....	29
1.5.4.3. İşçiler .....	29
1.5.5. SUNULAN HİZMETLER .....	30
1.5.5.1. Eğitim Hizmetleri .....	30
1.5.5.1.1. Lisans-Ön Lisans Öğrenci Sayıları .....	34
1.5.5.1.1.1. Toplam Öğrenci Sayısı .....	34
1.5.5.1.1.2. Yabancı Uyruklu Öğrenci Sayısı .....	35
1.5.5.1.1.3. Mezun Öğrenci Sayıları .....	36
1.5.5.1.1.4. Öğrenci Kontenjanları .....	38
1.5.5.1.1.5. Yatay Geçiş Yapan Öğrenci Sayısı .....	39
1.5.5.1.1.6. Dikey Geçiş Yapan Öğrenci Sayıları .....	40
1.5.5.1.1.7. Ayrılan Öğrenci Sayıları .....	40
1.5.5.1.1.8. Disiplin Cezası Alan Öğrenci Sayısı .....	41
1.5.5.1.1.9. Öğrencilerin Başarı Ortalamaları .....	41
1.5.5.1.2. Lisansüstü Öğrenci Sayısı .....	47
1.5.5.2. Sağlık Hizmetleri .....	49

# T.C. GAZİ ÜNİVERSİTESİ 2014 YILI FAALİYET RAPORU

1.5.5.2.1. Diş Hekimliği Fakültesi .....	50
1.5.5.2.2. Gazi Hastanesi .....	51
1.5.5.2.2.1. Genel Sağlık Hizmetleri .....	51
1.5.5.2.2.2. Cerrahi Müdahale Sayıları .....	51
1.5.5.2.2.3. 2014 Yılı Muayene ve Tedavi Edilen Hastaların Bölümlere Göre Dağılımı.....	52
1.5.5.3. Diğer Hizmetler .....	60
1.5.5.3.1. Hizmetiçi Eğitim Hizmetleri.....	60
1.5.5.3.2. Danışmanlık Hizmetleri.....	60
1.5.5.3.2.1. Öğrenci Danışma Merkezi .....	60
1.5.5.3.2.2. Engelli Öğrenci Danışma Birimi.....	60
1.5.5.3.2.3. Dış İlişkiler Ofisi.....	61
1.5.5.3.2.4. Teknoloji Transfer Ofisi Projesi.....	61
1.5.5.3.2.5. Hukuk Müşavirliği .....	62
1.5.5.3.2.6. Sivil Savunma Uzmanlığı .....	62
1.5.5.3.3. Sosyal, Kültürel, Sanatsal Hizmetler ve Spor Hizmetleri.....	62
1.5.5.3.4. Kütüphane Hizmeti .....	65
1.5.5.3.5. Bilgi Teknolojilerinin Kurulumu ve Kullanımı Hizmeti .....	67
1.5.6. YÖNETİM VE İÇ KONTROL SİSTEMİ .....	69
II. AMAÇ VE HEDEFLER.....	71
2.1. TEMEL POLİTİKA VE ÖNCELİKLER .....	71
2.2. STRATEJİK PLAN VİZYON BOYUTU VE STRATEJİK AMAÇLAR.....	74
III. FAALİYETLERE İLİŞKİN BİLGİ VE DEĞERLENDİRME SONUÇLARI .....	79
3.1 MALİ BİLGİLER.....	79
3.1.1 BÜTÇE GİDERLERİ.....	79
3.1.2 BÜTÇE GELİRLERİ.....	87
3.1.3 MALİ DENETİM SONUÇLARI.....	90
3.2. FAALİYET VE PROJE BİLGİLERİ .....	91
3.2.1. FAALİYET BİLGİLERİ.....	91
3.2.1.1. Düzenlenen Etkinlikler .....	91
3.2.1.2. Düzenlenen Bilimsel Toplantılara ve Etkinliklere Katılan Personel Sayısı	92
3.2.1.3. İndekslere Giren Hakemli Dergilerde Yapılan Yayınlar.....	93
3.2.1.4. İdari Birimlerin Faaliyetleri.....	95

# T.C. GAZİ ÜNİVERSİTESİ 2014 YILI FAALİYET RAPORU

3.2.1.4.1. Genel Sekreterlik .....	95
3.2.1.4.1.1. Hizmet İçi Eğitim Faaliyetler .....	95
3.2.1.4.1.2. Dış İlişkiler Ofisi .....	95
3.2.1.4.1.3. Komisyonlar, Kurullar ve Ödül Bürosu .....	102
3.2.1.4.1.4. Farabi Değişim Programı Koordinasyon Ofisi .....	109
3.2.1.4.1.5. Mevlana Değişim Programı Koordinatörlüğü .....	110
3.2.1.4.2. Bilgi İşlem Dairesi Başkanlığı .....	111
3.2.1.4.3. İç Denetim Birim Başkanlığı .....	115
3.2.1.4.4. İdari ve Mali İşler Dairesi Başkanlığı .....	117
3.2.1.4.5. Kütüphane ve Dokümantasyon Dairesi Başkanlığı .....	119
3.2.1.4.6. Sağlık, Kültür ve Spor Dairesi Başkanlığı .....	121
3.2.1.4.7. Strateji Geliştirme Daire Başkanlığı .....	125
3.2.1.4.8. Yapı İşleri ve Teknik Dairesi Başkanlığı .....	129
3.2.1.4.9. Hukuk Müşavirliği .....	140
3.2.1.5. Araştırma ve Uygulama Merkezlerinin Faaliyetleri .....	142
3.2.1.5.1. Sürekli Eğitim Uygulama ve Araştırma Merkezi .....	142
3.2.1.5.2. Laboratuvar Hayvanları Yetiştirme ve Deneysel Araştırmalar Merkezi .....	146
3.2.1.5.3. Temiz Enerji Araştırma ve Uygulama Merkezi .....	147
3.2.1.5.4. Deprem Mühendisliği Uygulama ve Araştırma Merkezi .....	147
3.2.1.5.5. Türkçe Öğrenim Araştırma ve Uygulama Merkezi .....	149
3.2.1.5.6. Biyomedikal Kalibrasyon ve Araştırma Merkezi .....	150
3.2.1.5.7. Yaşam Bilimleri Uygulama ve Araştırma Merkezi .....	151
3.2.1.5.8. Atatürk İlkeleri ve İnkılap Tarihi Araştırma ve Uygulama Merkezi ..	152
3.2.1.5.9. Transplantasyon Merkezi .....	153
3.2.1.6. Üniversiteler Arasında Yapılan İkili Anlaşmalar .....	155
3.2.2. PROJE BİLGİLERİ .....	164
3.3. PERFORMANS DEĞERLENDİRME .....	166
ÜST YÖNETİCİ İÇ KONTROL GÜVENCE BEYANI .....	172
MALİ HİZMETLER BİRİM YÖNETİCİSİNİN BEYANI .....	173



## TABLolar DİZİNİ

Tablo 1 Eğitim Alanları (Sayı) .....	10
Tablo 2 Sosyal Alanlar .....	11
Tablo 3 Yemekhane Alanları.....	12
Tablo 4 Okul Öncesi ve İlköğretim Alanları .....	12
Tablo 5 Lojman Alanı .....	12
Tablo 6 Hizmet-Ambar-Arşiv-Atölye Alanları .....	13
Tablo 7 Sağlık Araştırma ve Uygulama Merkezi (Gazi Hastanesi) Alanlar .....	14
Tablo 8 Dış Hekimliği Fakültesi Alanlar .....	14
Tablo 9 Sağlık Kültür ve Spor Dairesi Başkanlığı'na Bağlı Topluluklar .....	15
Tablo 10 Diğer Öğrenci Toplulukları .....	15
Tablo 11 Bilgi Sistemleri.....	19
Tablo 12 Bilgi ve Teknolojik Kaynaklar .....	19
Tablo 13 Kadrolarının Doluluk ve İstihdam Şekline Göre Akademik Personel Sayısı .....	21
Tablo 14 Yabancı Uyruklu Akademik Personel.....	22
Tablo 15 Atanan Akademik Personel Sayısı .....	22
Tablo 16 Görevlendirilen Akademik Personel Sayısı .....	23
Tablo 17 Ayrılan Akademik Personel Sayıları.....	23
Tablo 18 Başka Üniversitelerden Üniversitemizde Görevlendirilen Akademik Personel ..	24
Tablo 19 Diğer Üniversitelerde Görevlendirilen Akademik Personel .....	24
Tablo 20 Kadro Sınıfları ve Kadroların Doluluk Durumu .....	27
Tablo 21 Çalışma Pozisyonuna Göre İşçi Sayısı.....	29
Tablo 22 2013-2014 Yılı İtibariyle Ön Lisans ve Lisans Öğrenci Dağılımları.....	34
Tablo 23 2013-2014 Yılı İtibariyle Ön Lisans ve Lisans Yabancı Uyruklu Öğrenci Dağılımları.....	35
Tablo 24 2013-2014 Mezun Öğrenci Sayısı.....	36
Tablo 25 2013-2014 Yabancı Uyruklu Mezun Öğrenci Sayısı .....	37
Tablo 26 Öğrenci Kontenjanları.....	38
Tablo 27 Yatay Geçiş Yapan Öğrenci Sayısı .....	39
Tablo 28 Dikey Geçiş Yapan Öğrenci Sayıları .....	40
Tablo 29 Ayrılan Öğrenci Sayıları .....	40
Tablo 30 Disiplin Cezası Alan Öğrenci Sayısı .....	41
Tablo 31 Öğrencilerin Başarı Ortalamaları .....	41
Tablo 32 Yabancı Uyruklu Enstitü Öğrenci Sayısı .....	47
Tablo 33 Eğitim Türüne Göre Enstitü Öğrenci Sayısı .....	48
Tablo 34 Enstitü Mezun Sayısı.....	48
Tablo 35 Dış Hekimliği Fakültesi Hasta/Tetkik Sayısı .....	50
Tablo 36 Gazi Hastanesi Sağlık Hizmetleri .....	51
Tablo 37 Cerrahi Müdahale Sayıları .....	51
Tablo 38 2014 Yılı Klinik Faaliyetleri ve Oranları .....	52
Tablo 39 Yıllara Göre Poliklinik Hasta Sayıları ve Artış Oranı.....	54
Tablo 40 Yıllara Göre Yatan Hasta Sayısı ve Artış Oranları .....	56
Tablo 41 Doğumların Aylara Göre Dağılımı .....	57

## T.C. GAZİ ÜNİVERSİTESİ 2014 YILI FAALİYET RAPORU

Tablo 42 Polikliniklere Göre Hasta Memnuniyet Dağılımları .....	58
Tablo 43 Kliniklere Göre Hasta Memnuniyet Dağılımları.....	59
Tablo 44 Merkez Kütüphane Fiziki Alanı .....	65
Tablo 45 Merkez Kütüphane Teknolojik Kaynakları.....	66
Tablo 46 2012-2014 Hizmet Alımları .....	81
Tablo 47 2012-2014 Tüketime Yönelik Mal ve Malzeme Alımları.....	82
Tablo 48 2014 Yılı Sektörel Bazda Yatırım Projelerinin Dağılımı.....	84
Tablo 49 2014 Yılı Yatırım Projeleri Ödenek ve Gerçekleşmeleri .....	85
Tablo 50 2014 Yılı Bütçe Giderlerinin Görünümü .....	86
Tablo 51 Öz Gelir Bazında Gelirler .....	88
Tablo 52 2014 Yılı Bütçe Gelirlerinin Görünümü .....	89
Tablo 53 Sayıştay Sorgu ve İlamlarına İlişkin İşlemler .....	90
Tablo 54 Düzenlenen Etkinlikler.....	91
Tablo 55 Düzenlenen Bilimsel Toplantılara ve Etkinliklere Katılan Personel Sayısı.....	92
Tablo 56 2014 Yılı Yayın Sayısı .....	94
Tablo 57 Uluslararası Hareketlilik .....	97
Tablo 58 2013 Yılı Uluslararası Yayınları Teşvik Ödülleri .....	103
Tablo 59 Hayvan Deneyleri Yerel Etik Kurulu Faaliyetleri.....	104
Tablo 60 Etik Kurulu Faaliyetleri.....	105
Tablo 61 2013-2014 Eğitim Öğretim Yılı Bahar Dönemi.....	109
Tablo 62 2013-2014 Eğitim Öğretim Yılı Bahar Dönemi.....	110
Tablo 63 2014 Yılı İç Denetim Faaliyetleri.....	116
Tablo 64 2014 Yılı Danışmanlık Faaliyeti .....	116
Tablo 65 2014 Yılı İnceleme Faaliyeti .....	117
Tablo 66 2014 Yılı Özel Güvenlik Alımı İşİ .....	118
Tablo 67 2014 Yılı Genel Temizlik Alımı İşİ .....	118
Tablo 68 2014 Yılı Araç Kiralama İşİ .....	118
Tablo 69 Akaryakıt Hizmet Alımı.....	118
Tablo 70 2014Yılında Dağıtılan Demirbaş Malzeme Sayısı.....	119
Tablo 71 2014 Yılı Yemek Yiyen Kişi Sayısı .....	121
Tablo 72 Sağlık, Kültür ve Spor Dairesi Başkanlığına bağlı toplulukların Etkinlik Sayısı .....	122
Tablo 73 Burs Destek Hizmeti .....	122
Tablo 74 Üniversitemizin Katıldığı Yurt İçi ve Yurt Dışı Üniversiteler Arası Spor Müsabakaları ve Sonuçları .....	123
Tablo 75 ÖDM Çağrı Merkezi İstatistikleri .....	125
Tablo 76 Bütçe İşlemleri .....	126
Tablo 77 Yapı İşl. ve Tek. Dai. Bşk.lığı Katınılan Eğt. Programları .....	129
Tablo 78 Çeşitli Ünitelerin Etüt Projesi .....	130
Tablo 79 Büyük Onarım Projesi İşleri.....	131
Tablo 80 Derslik ve Merkezi Birimler Projesi .....	133
Tablo 81 Eğitim Muhtelif İşler Projesi.....	138
Tablo 82 Kampüs Altyapı Projesi .....	138

## T.C. GAZİ ÜNİVERSİTESİ 2014 YILI FAALİYET RAPORU

Tablo 83 Sağlık Sektörü Muhtelif İşler Projesi .....	139
Tablo 84 2014 Yılında Açılan Dava Türüne Göre İstatistik ve Grafikler .....	140
Tablo 85 Akademik Personel Dava Sayısı .....	140
Tablo 86 İdari Personel Dava Sayısı .....	140
Tablo 87 Öğrenci Dava Sayısı.....	141
Tablo 88 Diğer Dosyalara İlişkin Bilgiler .....	141
Tablo 89 GAZİSEM 2014 Yılında Düzenlenen Eğitimler .....	143
Tablo 90 2014 Yılında Yapılan Sınavlar .....	143
Tablo 91 Soru Hazırlama Koordinatörlükleri.....	143
Tablo 92 GAZİSEM 2014 Yılında Kurumlara Sunulan Eğitim Hizmetleri.....	144
Tablo 93 2014 Yer ve Gözetmen Koordinatörlükleri.....	145
Tablo 94 2014 Yılında Yapılan Kalibrasyon Listesi .....	150
Tablo 95 Erasmus Anlaşmaları.....	155
Tablo 96 Farabi Anlaşmaları .....	162
Tablo 97 Protokoller.....	163
Tablo 98 2014 Yılı Projeleri Sayısı .....	164
Tablo 99 Proje Ofisi Tarafından Takip Edilen Proje Listesi .....	165
Tablo 100 Performans Hedefi 1 .....	166
Tablo 101 Performans Hedefi 2 .....	167
Tablo 102 Performans Hedefi 3 .....	167
Tablo 103 Performans Hedefi 4 .....	168
Tablo 104 Performans Hedefi 5 .....	168
Tablo 105 Performans Hedefi 6 .....	169
Tablo 106 Performans Hedefi 7 .....	169
Tablo 107 Performans Hedefi 8 .....	170
Tablo 108 Performans Hedefi 9 .....	170
Tablo 109 GZFT .....	171

## ŞEKİLLER DİZİNİ

Şekil 1 Akademik Teşkilat Şeması .....	17
Şekil 2 İdari Teşkilat Şeması .....	18
Şekil 3 Gazi Üniversitesi Personel Sayısı 2012-2014 .....	20
Şekil 4 Akademik Personelin Unvanlarına Göre Yüzdesele Dağılımı.....	21
Şekil 5 Akademik Personelin Yaş Dağılımı .....	25
Şekil 6 Akademik Personelin Cinsiyetine Göre Dağılımı .....	26
Şekil 7 Hizmet Yılına Göre Akademik Personel Sayısı .....	26
Şekil 8 İdari Personelin Cinsiyet Dağılımı .....	27
Şekil 9 İdari Personelin Eğitim Durumu .....	28
Şekil 10 İdari Personelin Hizmet Süreleri .....	28
Şekil 11 İdari Personelin Yaş Gruplarına Göre Dağılımı.....	29
Şekil 12 Gazi Üniversitesi 2010-2014 Öğrenci Sayıları .....	33
Şekil 13 Cinsiyetine Göre Öğrencilerin Dağılımı .....	33
Şekil 14 Yıllar İtibariyle Lisansüstü Öğrenci Sayısı .....	47
Şekil 15 Yıllar İtibariyle Hasta Sayısı .....	50
Şekil 16 Ağ Mimarisi .....	68
Şekil 17 2012-2014 Bütçe Ödenekleri .....	79
Şekil 18 2012-2014 Bütçe Giderleri .....	80
Şekil 19 2014 Yılı Harcamalarının Dağılımı.....	80
Şekil 20 2012-2014 Yatırım Ödenek ve Gerçekleşmeleri.....	83
Şekil 21 Yatırım Projelerinin Finansmanı .....	83
Şekil 22 2012-2014 Gelirler .....	87
Şekil 23 2010-2014 Toplam Yayın Sayısı.....	93
Şekil 24 2014 Yılı Makale, Bildiri ve Kitap Sayısı.....	93
Şekil 25 Yıllara Göre İkili Anlaşma Sayıları.....	96
Şekil 26 Yıllara Göre Öğrenci Başvuru Sayıları .....	97

## I. GENEL BİLGİLER

### 1.1. MİSYON

Üniversitemiz Gazi'nin adını taşımanın ve Cumhuriyetin öncü öğretmenlerini yetiştiren ilköğretim kurumunu bünyesinde barındırmanın onuruyla; araştırmacı, sorgulayıcı, çözümleyici düşünce yapısında, değişen dünya koşullarında topluma liderlik yapabilecek, insani değerlere saygılı bireyler yetiştirmeyi, bilgiye ulaşarak, bilgiyi üreterek, paylaşarak ve hayata dönüştürerek toplumun yaşam boyu eğitim ve gelişme sürecine katkıda bulunmayı görev edinmiştir.

### 1.2. VİZYON

Türkçe eğitimi esas alan Gazi Üniversitesi'nin vizyonu; bilim ve teknolojiye sanat ve spora kadar uzanan geniş bir yelpazede özgün araştırmaları, üst düzey eğitimi, yaratıcı faaliyetleri ve topluma hizmeti ile ulusal ve uluslararası düzeyde saygın ve lider bir üniversite olmaktır.

## 1.3. TARİHÇE

Gazi Mustafa Kemal Atatürk, 1926 yılında genç Türkiye Cumhuriyeti'nin aydınlanma yolunda ışığını gençlerden alması gereğinin bilinci ile eğitime yöneldi. Ankara'da öğretmen yetiştiren bir okul açılması amacı ile dönemin önde gelen mimarlarından projeler alındı. Birinci Ulusal Mimarlık Akımının öncülerinden Mimar Kemaleddin'in başarılı bulunan projesi, kısa sürede Ankara'nın merkezinde muhteşem bir yapıya dönüşerek "Orta Muallim Mektebi ve Terbiye Enstitüsü" adıyla açıldı ve şuanda Rektörlük merkezi olarak kullanılan binada eğitim-öğretim faaliyetlerine başladı.

Enstitünün adı 1929 yılında "Gazi Orta Muallim Mektebi ve Terbiye Enstitüsü" olarak değiştirilir ve bu isimle uzun yıllar hizmet verir. 1976 yılında ise "Gazi Eğitim Enstitüsü" ismini alır. Enstitü, 1982 yılında 2809 sayılı kanunla "Gazi Üniversitesi" kimliğine kavuşur. Aslında bu değişim, Cumhuriyetle başlayan geleneğin yeni isimle devamıdır. Geleneğin oluşmasında Gazi Eğitim kadar, kuruluşu 1935'e kadar giden Ankara Yüksek Teknik Öğretmen ve Ankara Kız Teknik Yüksek Öğretmen Okulları ile Ankara İktisadi ve Ticari İlimler Akademisi büyük rol oynar.

Üniversite çatısı altına girdiğinde Ankara İktisadi ve Ticari İlimler Akademisi zaten bir üniversite konumundaydı. Akademi'ye bağlı olarak bugünkü İktisadi ve İdari Bilimler Fakültesinin bütün bölümleri, Tıp Fakültesi, daha sonra da fakülte olacak olan Diş Hekimliği ve Eczacılık Yüksek Okulları ile Gazetecilik ve Halkla İlişkiler Yüksekokulu eğitim ve öğretimini sürdürmekteydi. Yine Ankara Devlet Mühendislik ve Mimarlık Akademisi de Gazi Üniversitesi çatısı altında yerini alır. Kuruluşunda 9 fakülte, 12 yüksekokul ve 4 enstitüyü bünyesinde barındıran üniversitede bu sayı her geçen yıl hızla artar. Bugün kendisine bağlı olarak eğitim-öğretimini sürdüren 22 fakültesi, 5 yüksekokulu, 1 Türk Müziği Devlet Konservatuarı, 8 meslek yüksekokulu, 47 araştırma merkezi ve 7 enstitüsü ile Gazi Üniversitesi, adını aldığı Gazi Mustafa Kemal Atatürk'le yaraşır bir yüksek öğretim kurumu olma iddiasını devam ettirmektedir.

Üniversitede, Eğitim, Tıp, Diş Hekimliği, Eczacılık, Sağlık Bilimleri, Fen, Mühendislik, Mimarlık, Teknoloji, İktisadi ve İdari Bilimler, İletişim, Edebiyat, Hukuk, Güzel Sanatlar, Sanat ve Tasarım, Turizm, Beden Eğitimi ve Spor, Bankacılık ve

## T.C. GAZİ ÜNİVERSİTESİ 2014 YILI FAALİYET RAPORU

Sigortacılık, Tapu Kadastro gibi çok çeşitli alanlarda eğitim verilmektedir. Eğitim fakülteleri yönünden ülkemizin lideri olan Gazi Üniversitesi, bünyesinde, Endüstriyel Sanatlar, Gazi Eğitim, Mesleki Eğitim, Teknik Eğitim, Ticaret ve Turizm Eğitim Fakültelerini barındırır. Yurdun dört bir yanından üniversiteyi kazanarak gelen öğrencisinin yanında Gazi Üniversitesi; Türk Cumhuriyetleri, Kafkaslar, Avrupa, Ortadoğu, Afrika, Amerika ve Uzak Doğu ülkelerinden gelen 1.000'den fazla yabancı uyruklu öğrencisi ile ülkemizin yurt dışından en çok öğrenci kabul eden üniversitesidir. Üniversite, açılan yüksek lisans ve doktora programlarına devam eden 5 binden fazla öğrencisi ile sadece kendi öğretim elemanı ihtiyacını değil, diğer üniversitelerin öğretim elemanı ihtiyacını da karşılamaktadır.

Gazi Üniversitesi Ankara'nın merkezinde bulunan bir şehir üniversitesidir. Fakülte ve yüksekokulların yoğunluk gösterdiği merkez yerleşkesi dışında Beşevler, Emek, Maltepe, Gölbaşı, Çankaya, Ostim, Çubuk, Polatlı, Tunus ve Kazan'da yerleşkeye sahip olan Gazi, eğitim ve öğretime verdiği önemi gözler önüne serer. Yaklaşık 80 bine ulaşan öğrenci sayısı ve 4 bin'i geçen öğretim elemanı sayısı ile Gazi Üniversitesi öğrenci başına düşen öğretim elemanı sayısında dünya standartlarını yakalamış bir üniversitedir. Eğitimden, iletişime, güzel sanatlardan mühendisliğe, spordan ormancılığa, tıptan eczacılığa, diş hekimliğinden edebiyata, iktisat'tan bankacılığa kadar birçok alanda eğitim veren Gazi, Türkiye'nin en çok fakülte ve yüksekokula sahip üniversitesidir.

Türkiye'nin kalkınmasında, gelişmesinde; genç nesillerin akademik ve teknolojik birikiminde önemli rol üstlenen Gazi Üniversitesi eğitimdeki başarısını hem ulusal hem uluslararası alanda kanıtlamıştır.

## 1.4. YETKİ GÖREV ve SORUMLULUK

### 1.4.1. Yükseköğretim Kurumları

#### GÖREVLERİ

- Çağdaş uygarlık ve eğitim - öğretim esaslarına dayanan bir düzen içinde, toplumun ihtiyaçları ve kalkınma planları ilke ve hedeflerine uygun ve ortaöğretime dayalı çeşitli düzeylerde eğitim - öğretim, bilimsel araştırma, yayım ve danışmanlık yapmak,
- Kendi ihtisas gücü ve maddi kaynaklarını rasyonel, verimli ve ekonomik şekilde kullanarak, milli eğitim politikası ve kalkınma planları ilke ve hedefleri ile Yükseköğretim Kurulu tarafından yapılan plan ve programlar doğrultusunda, ülkenin ihtiyacı olan dallarda ve sayıda insan gücü yetiştirmek,
- Türk toplumunun yaşam düzeyini yükseltici ve kamuoyunu aydınlatıcı bilim verilerini söz, yazı ve diğer araçlarla yaymak,
- Örgün, yaygın, sürekli ve açık eğitim yoluyla toplumun özellikle sanayileşme ve tarımda modernleşme alanlarında eğitilmesini sağlamak,
- Ülkenin bilimsel, kültürel, sosyal ve ekonomik yönlerden ilerlemesini ve gelişmesini ilgilendiren sorunlarını, diğer kuruluşlarla işbirliği yaparak, kamu kuruluşlarına önerilerde bulunmak suretiyle öğretim ve araştırma konusu yapmak, sonuçlarını toplumun yararına sunmak ve kamu kuruluşlarınca istenecek inceleme ve araştırmaları sonuçlandırarak düşüncelerini ve önerilerini bildirmek,
- Eğitim - öğretim ve seferberliği içinde, örgün, yaygın, sürekli ve açık eğitim hizmetini üstlenen kurumlara katkıda bulunacak önlemleri almak,
- Yörelerindeki tarım ve sanayinin gelişmesine ve ihtiyaçlarına uygun meslek elemanlarının yetişmesine ve bilgilerinin gelişmesine katkıda bulunmak, sanayi, tarım ve sağlık hizmetleri ile diğer hizmetlerde modernleşmeyi, üretimde artışı sağlayacak çalışma ve programlar yapmak, uygulamak ve yapılanlara katılmak,



bununla ilgili kurumlarla işbirliği yapmak ve çevre sorunlarına çözüm getirici önerilerde bulunmak,

- Eğitim teknolojisini üretmek, geliştirmek, kullanmak, yaygınlaştırmak,
- Yükseköğretimin uygulamalı yapılmasına ait eğitim - öğretim esaslarını geliştirmek, döner sermaye işletmelerini kurmak, verimli çalıştırmak ve bu faaliyetlerin geliştirilmesine ilişkin gerekli düzenlemeleri yapmaktır.

### 1.4.2. Rektör

— Prof. Dr. Süleyman BÜYÜKBERBER—

#### Görevleri

- Üniversite kurullarına başkanlık etmek, yükseköğretim üst kuruluşlarının kararlarını uygulamak, üniversite kurullarının önerilerini inceleyerek karara bağlamak ve üniversiteye bağlı kuruluşlar arasında düzenli çalışmayı sağlamak,
- Her eğitim-öğretim yılı sonunda ve gerektiğinde üniversitesinin eğitim-öğretim, bilimsel araştırma ve yayım faaliyetleri hakkında Üniversitelerarası Kurula bilgi vermek,
- Üniversitenin yatırım programlarını, bütçesini ve kadro ihtiyaçlarını, bağlı birimlerinin ve üniversite yönetim kurulu ile senatonun görüş ve önerilerini aldıktan sonra hazırlamak ve Yükseköğretim Kuruluna sunmak,
- Gerekli gördüğü hallerde üniversiteyi oluşturan kuruluş ve birimlerde görevli öğretim elemanlarının ve diğer personelin görev yerlerini değiştirmek veya bunlara yeni görevler vermek,
- Üniversitenin birimleri ve her düzeydeki personeli üzerinde genel gözetim ve denetim görevini yapmak.

## **Yetki ve Sorumluluk**

Üniversitenin ve bağlı birimlerin öğretim kapasitesinin rasyonel bir şekilde kullanılmasında ve geliştirilmesinde, öğrencilere gerekli sosyal hizmetlerin sağlanmasında, gerektiği zaman güvenlik önlemlerinin alınmasında, eğitim-öğretim, bilimsel araştırma ve yayım faaliyetlerinin devlet kalkınma plan, ilke ve hedefleri doğrultusunda planlanıp yürütülmesinde, bilimsel ve idari gözetim ve denetimin yapılmasında ve bu görevlerin alt birimlere aktarılmasında, takip ve kontrol edilmesinde ve sonuçlarının alınmasında birinci derecede yetkili ve sorumludur.

5018 sayılı kamu mali yönetim kanununun 11. maddesi gereğince üst yönetici olarak idarenin stratejik planlarının ve bütçelerinin kalkınma planına, yıllık programlara, kurumun stratejik plan ve performans hedefleri ile hizmet gereklerine uygun olarak hazırlanması ve uygulanmasından, sorumlulukları altındaki kaynakların etkili, ekonomik ve verimli şekilde elde edilmesi ve kullanımını sağlamaktan, kaydedilmesinden ve kötüye kullanımının önlenmesinden, mali yönetim ve kontrol sisteminin işleyişinin gözetilmesi, izlenmesi ve bu kanunda belirtilen görev ve sorumlulukların yerine getirilmesinden Bakana karşı sorumludur.

Üst Yöneticiler bu sorumluluğun gereklerini Harcama Yetkilileri, Mali Hizmetler Birimi ve İç Denetçiler aracılığıyla yerine getirirler.

### **1.4.3. Senato**

Senato, Rektörün başkanlığında, Rektör Yardımcıları, Dekanlar ve her fakülteden fakülte kurullarınca üç yıl için seçilecek birer öğretim üyesi ile rektörlüğe bağlı enstitü ve yüksekokul müdürlerinden teşekkül eder.

Senato, her eğitim - öğretim yılı başında ve sonunda olmak üzere yılda en az iki defa toplanır.

## Görevleri

- Üniversitenin eğitim - öğretim, bilimsel araştırma ve yayım faaliyetlerinin esasları hakkında karar almak,
- Üniversitenin bütününe ilgilendiren kanun ve yönetmelik taslaklarını hazırlamak veya görüş bildirmek,
- Rektörün onayından sonra Resmi Gazete'de yayınlanarak yürürlüğe girecek olan üniversite veya üniversitenin birimleri ile ilgili yönetmelikleri hazırlamak,
- Üniversitenin yıllık eğitim - öğretim programını ve takvimini inceleyerek karara bağlamak,
- Bir sınava bağlı olmayan fahri akademik unvanlar vermek ve fakülte kurullarının bu konudaki önerilerini karara bağlamak,
- Fakülte kurulları ile rektörlüğe bağlı enstitü ve yüksekokul kurullarının kararlarına yapılacak itirazları inceleyerek karara bağlamak,
- Üniversite yönetim kuruluna üye seçmek,

### 1.4.4. Üniversite Yönetim Kurulu

Üniversite yönetim kurulu; rektörün başkanlığında dekanlardan, üniversiteye bağlı değişik öğretim birim ve alanlarını temsil edecek şekilde senatoca dört yıl için seçilecek üç profesörden oluşur.

Rektör gerektiğinde Yönetim Kurulunu toplantıya çağırır. Üniversite yönetim kurulu idari faaliyetlerde rektöre yardımcı bir organ olarak aşağıdaki görevleri yerine getirir.

- Yükseköğretim üst kuruluşları ile senato kararlarının uygulanmasında, belirlenen plan ve programlar doğrultusunda rektöre yardım etmek,

## T.C. GAZİ ÜNİVERSİTESİ 2014 YILI FAALİYET RAPORU

- Faaliyet plan ve programlarının uygulanmasını sağlamak; üniversiteye bağlı birimlerin önerilerini dikkate alarak yatırım programını, bütçe tasarısı taslağını incelemek ve kendi önerileri ile birlikte rektörlüğe sunmak,
- Üniversite yönetimi ile ilgili rektörün getireceği konularda karar almak,
- Fakülte, enstitü ve yüksekokul yönetim kurullarının kararlarına yapılacak itirazları inceleyerek kesin karara bağlamak,

### 1.4.5. Dekan

Dekan Rektörün önereceği Üniversite içinden veya dışından üç profesör arasından yüksek öğretim kurulunca üç yıl süre ile seçilir ve normal usul ile atanır.

### Görevleri

- Fakülte kurullarına başkanlık etmek, fakülte kurullarının kararlarını uygulamak ve fakülte birimleri arasında düzenli çalışmayı sağlamak,
- Her öğretim yılı sonunda ve istendiğinde fakültenin genel durumu ve işleyişi hakkında rektöre rapor vermek,
- Fakültenin ödenek ve kadro ihtiyaçlarını gerekçesi ile birlikte rektörlüğe bildirmek, fakülte bütçesi ile ilgili fakülte yönetim kurulunun da görüşünü aldıktan sonra rektörlüğe sunmak,
- Fakültenin birimleri ve her düzeydeki personel üzerinde genel gözetim ve denetim görevini yapmak

## Yetki ve Sorumluluk

Fakültenin ve bağlı birimlerinin öğretim kapasitesinin rasyonel bir şekilde kullanılmasında ve geliştirilmesinde gerektiği zaman güvenlik önlemlerinin alınmasında, öğrencilerin gerekli sosyal hizmetlerinin sağlanmasında, eğitim-öğretim bilimsel araştırma ve yayım faaliyetlerinin düzenli bir şekilde yürütülmesinde, bütün faaliyetlerin gözetim ve denetiminin yapılmasında, takip ve kontrol edilmesinde ve sonuçlarının alınmasında rektöre karşı birinci derecede sorumludur.

### 1.4.6. Enstitü Müdürü ve Yüksekokul Müdürü

5018 sayılı Kamu Mali Yönetimi ve Kontrol Kanununa göre “Bütçeyle ödenek tahsis edilen her bir harcama biriminin en üst yöneticisi harcama yetkilisidir” hükmüne istinaden Dekan, enstitü ve yüksekokul müdürleri birimlerinin harcama yetkilileridir.

32. maddesine göre “Bütçelerden harcama yapılabilmesi harcama yetkilisinin harcama talimatı vermesiyle mümkündür. Harcama yetkilileri harcama talimatlarının bütçe ilke ve esaslarına kanun, tüzük ve yönetmelikler ile diğer mevzuata uygun olmasından ödeneklerin etkili, ekonomik ve verimli kullanılmasından ve bu kanun çerçevesinde yapmaları gereken diğer işlemlerden sorumludurlar.”

41. maddesine göre “Üst yöneticiler ve bütçeyle ödenek tahsis edilen harcama yetkililerince hesap verme sorumluluğu çerçevesinde her yıl faaliyet raporları hazırlanır. Üst yönetici, harcama yetkilileri tarafından hazırlanan birim faaliyet raporunu düzenleyerek kamuoyuna açıklar.”

Yine Kamu İdarelerince Hazırlanacak Faaliyet Raporları Hakkındaki Yönetmeliğin üçüncü bölüm 10. maddesinin 5 numaralı alt bendine göre, “ Birim faaliyet raporu hazırlayan harcama yetkilileri, raporun içeriğinde ve raporda yer alan bilgilerin doğruluğundan üst yöneticiye karşı sorumludur.”

Enstitü ve yüksekokul müdürü dekanlara verilmiş olan görevleri enstitü ve yüksekokul bakımından yerine getirir.

# T.C. GAZİ ÜNİVERSİTESİ 2014 YILI FAALİYET RAPORU

## 1.5. İDAREYE İLİŞKİN BİLGİLER

### 1.5.1. FİZİKİ YAPI

#### 1.5.1.1. Eğitim Alanları

Tablo 1 Eğitim Alanları (Sayı)

BİRİMLER	Derslik (Sayı-Kapasite-m2)									Laboratuvar (Sayı-Kapasite-m2)									Eğitim Alanı Toplamı		
	Anfi			Sınıf			Derslik (Anfi+Sınıf) Toplamı			Bilgisayar Laboratuvarı			Diğer Laboratuvar			Laboratuvar Toplamı			TOPLAM (Ders+Lab)		
	Sayı	Kapasite	m2	Sayı	Kapasite	m2	Sayı	Kapasite	m2	Sayı	Kapasite	m2	Sayı	Kapasite	m2	Sayı	Kapasite	m2	Sayı	Kapasite	m2
FAKÜLTELER	65	8.838	9.487	493	29.044	31.071	558	37.882	40.558	83	2.361	6.029	277	8.603	18.184	360	10.964	24.213	918	48.846	64.770
TÜRK MÜZİĞİ DEV. KONSERVATUVAN	0	0	0	17	135	0	17	135	0	0	0	0	0	0	0	0	0	0	17	135	0
YUKSEKOKULLAR	0	0	0	121	2.289	2.740	121	2.289	2.740	6	124	272	4	50	400	10	174	672	131	2.463	3.140
MESLEK YUKSEKOKULLARI	0	0	0	81	3.470	2.642	81	3.470	2.642	23	810	645	20	410	490	43	1.220	1.135	124	4.690	3.777
ENSTİTÜLER	0	0	0	6	112	166	6	112	166	1	15	47	0	0	0	1	15	47	7	127	213
TÖMER				22	330	834	22	360	834										22	360	834
GENEL TOPLAM	65	8.838	9.487	740	35.380	37.453	805	44.248	46.940	113	3.310	6.993	301	9.063	19.074	414	12.373	26.067	1.219	56.621	72.735

# T.C. GAZİ ÜNİVERSİTESİ 2014 YILI FAALİYET RAPORU

## 1.5.1.2.Sosyal Alanlar

### 1.5.1.2.1. Kantin-Kafeterya-Toplantı-Konferans Salonları ve Spor Alanları

Tablo 2 Sosyal Alanlar

BİRİMLER	KANTİN-KAFETERYA			TOPLANTI SALONU (ADET)				KONFERANS SALONU(ADET)				SPOR TESİSLERİ				DİNLENME TESİSİ (OKUMA SALONU)	
	ADET	M <sup>2</sup>	Kapasite (Kişi)	Kapasite (Kişi)		Kapasite (Kişi)	M <sup>2</sup>	Kapasite (Kişi)		Kapasite (Kişi)	M <sup>2</sup>	AÇIK		KAPALI		KAPALI	
				0-50	51-Üzeri			0-50	51-Üzeri			ADET	M <sup>2</sup>	ADET	M <sup>2</sup>	ADET	M <sup>2</sup>
İDARİ BİRİMLER	0	0	0	2	1	1.610	271	1	0	200	630	3	4.550	1	2.000	0	0
FAKÜLTELER	19	4.456	2.320	35	3	1.038	1.818	3	13	3.527	5.246	0	0	1	2.100	1	14
YUKSEKOKULLAR	3	84	40	2	1	140	138	0	1	100	115	0	0	10	4.650	0	0
MESLEK YUKSEKOKULLARI	4	147	70	4	0	110	127	0	1	100	121	1	10.800	0	0	0	0
ENSTİTÜLER	0	0	0	6	25	86	119	0	0	0	0	0	0	0	0	0	0
TÖMER				1		8	12										
GENEL TOPLAM	26	4.687	2.430	50	30	2.992	2.485	4	15	3.927	6.112	4	15.350	12	8.750	1	14

# T.C. GAZİ ÜNİVERSİTESİ 2014 YILI FAALİYET RAPORU

## 1.5.1.2.2. Yemekhane Alanları

Tablo 3 Yemekhane Alanları

	SAYI	ALAN (M2)	KAPASİTE (KİŞİ)
ÖĞRENCİ YEMEKHANESİ	17	8.350	3.100
PERSONEL YEMEKHANESİ	18	4.600	2.244
<b>TOPLAM</b>	<b>35</b>	<b>12.950</b>	<b>5.344</b>

## 1.5.1.3. Okul Öncesi ve İlköğretim Alanları

Tablo 4 Okul Öncesi ve İlköğretim Alanları

Anaokulu Sayısı	2
Anaokulu Alanı (m <sup>2</sup> )	2.726
Anaokulu Kapasitesi	183
İlköğretim okulu Sayısı (MEB Yatan Hastalar İçin)	1
İlköğretim okulu Alanı (m <sup>2</sup> )	10
İlköğretim okulu Kapasitesi	6

## 1.5.1.4. Lojman Alanları

Tablo 5 Lojman Alanı

DURUMU	SAYISI	ALANI (m <sup>2</sup> )
DOLU	1	70
BOŞ	0	
<b>TOPLAM</b>	<b>1</b>	



# T.C. GAZİ ÜNİVERSİTESİ 2014 YILI FAALİYET RAPORU

## 1.5.1.5. Hizmet-Ambar-Arşiv-Atölye Alanları

Tablo 6 Hizmet-Ambar-Arşiv-Atölye Alanları

BİRİMLER	AKADEMİK PERSONEL HİZMET ALANI			İDARİ PERSONEL HİZMET ALANI			AMBAR ALANLARI		ARŞİV ALANLARI		ATÖLYE	
	ÇALIŞMA ODASI			ÇALIŞMA ODASI			SAYISI (ADET)	ALAN M <sup>2</sup>	SAYISI (ADET)	ALAN M <sup>2</sup>	SAYISI (ADET)	ALAN M <sup>2</sup>
	SAYISI (ADET)	ALAN M <sup>2</sup>	KULLANAN SAYISI (KİŞİ)	SAYISI (ADET)	ALAN M <sup>2</sup>	KULLANAN SAYISI (KİŞİ)						
İDARİ BİRİMLER	0	0	0	196	5.660	697	8	2.411	4	550	0	0
FAKÜLTELER	2.422	42.810	3.296	603	16.733	2.428	63	1.611	31	2.425	119	5.543
HASTANE	410	5.125	1.073	330	8.000	1.908	1	1.600	1	210	12	140
YUKSEKOKULLAR	96	1.546	226	24	516	47	4	55	3	54	1	30
MESLEK YUKSEKOKULLARI	81	1.371	102	52	1.095	72	10	188	6	94	13	699
ENSTİTÜLER	26	695	54	37	1.038	93	2	17	5	736	0	0
TÖMER	18	434	52	8	156	16	1	65	1	30	0	0
<b>GENEL TOPLAM</b>	<b>3.053</b>	<b>51.981</b>	<b>4.803</b>	<b>1.250</b>	<b>33.198</b>	<b>5.261</b>	<b>89</b>	<b>5.947</b>	<b>51</b>	<b>4.099</b>	<b>145</b>	<b>6.412</b>

# T.C. GAZİ ÜNİVERSİTESİ 2014 YILI FAALİYET RAPORU

## 1.5.1.6. Hastane Alanları

### 1.5.1.6.1. Sağlık Araştırma ve Uygulama Merkezi (Gazi Hastanesi)

Tablo 7 Sağlık Araştırma ve Uygulama Merkezi (Gazi Hastanesi) Alanlar

BİRİM	SAYI (Adet)	ALAN (m <sup>2</sup> )
Ameliyathane	18	2.560,00
Klinik	3 Blok	30.625,00
Laboratuvar	10	3.200,00
Radyoloji Alanı	1	2.800,00
Sterilizasyon Alanı	1	1.400,00
Mutfak	1	1.100
Çamaşırhane	1	457
Teknik Servis	1	140
İdari, Hizmet, Tetkik Katları	1	17.530,0
E Blok	1	38.400,0
Acil Servis	1	5.550,0
Yoğun Bakım	9	1.990,0
Eczane	1	605,0
Nükleer Tıp Alanı	1	1.415,0
Poliklinik Binası	1	24.020,0
Radyoterapi Alanı	1	684,0
Hemodiyaliz Alanı	1	1.500,0
Çayyolu Semt Polikliniği	1	3.800
Merkez Kampüs	1	1.370
<b>Hastane Toplam Kapalı Alanı</b>	<b>52</b>	<b>139.146</b>

### 1.5.1.6.2. Diş Hekimliği Fakültesi

Tablo 8 Diş Hekimliği Fakültesi Alanlar

BİRİM	SAYI (ADET)	ALAN (m <sup>2</sup> )
Ameliyathane	2	100,00
Klinik	13	5.331,89
Laboratuvar	3	686,08
Radyoloji Alanı	1	202,76
Sterilizasyon Alanı	1	93,46
Mutfak	1	400
Çamaşırhane	1	29
Teknik Servis	4	100
Bürolar, Depo vs		6.945,50
E Blok		2.626,90
Müdahale Odası	6	150,0
<b>Hastane Toplam Kapalı Alanı</b>	<b>32</b>	<b>16.666</b>

# T.C. GAZİ ÜNİVERSİTESİ 2014 YILI FAALİYET RAPORU

## 1.5.1.7.Öğrenci Toplulukları

Tablo 9 Sağlık Kültür ve Spor Dairesi Başkanlığı'na Bağlı Topluluklar

SAĞLIK KÜLTÜR VE SPOR DAİRESİ BAŞKANLIĞI ÖĞRENCİ TOPLULUKLARI	
Türk Müziği Topluluğu	Santraç Topluluğu
Türk Halk Müziği Topluluğu	Düşleri İnşaa Topluluğu
Tiyatro Kulübü	Eşli Danslar Topluluğu
Arama Kurtarma Topluluğu	Müzik Topluluğu
Toplum Gönüllüleri Kulübü	Akıl Yürütme Topluluğu
Korumalı Futbol Topluluğu	Su Sporları Topluluğu
Engelsiz Gazi Klübü	Sosyal Sorumluluk Projeleri Topluluğu

Tablo 10 Diğer Öğrenci Toplulukları

ECZACILIK FAKÜLTESİ	İKTİSADİ VE İDARİ BİLİMLER FAKÜLTESİ
Model Uçak Topluluğu	Akademi Fotoğraf Topluluğu
Eczacılık Öğrencileri Topluluğu	Kamu Yönetimi Araştırma Topluluğu
Atatürkçü Düşünce Topluluğu	Çalışma Ekonomisi Ve Endüstriyel İlişkiler Araştırma Top.
	Tiyatro Akademi Topluluğu
	Uluslararası Gençlik Projeleri Topluluğu
	Kariyer Yönlendirme Topluluğu
	Ekonometri Araştırma Topluluğu
	Avrasya Araştırma Topluluğu
	Sosyal Ve Siyasal Araştırma Topluluğu
	Genç Girişimciler Topluluğu
	Model Birleşmiş Milletler Topluluğu
	Akademi Türk Kültür Topluluğu
	Akademi Kültür Ve Şiir Topluluğu
	Medeniyet Araştırmaları Grubu Topluluğu
	Girişimci Liderler Topluluğu
	Akademi Fikir İnşaa Topluluğu
	Akademik Araştırmalar Topluluğu
	İşletme Araştırma Topluluğu
	Akademi Borsa Merkezi Topluluğu
	Ekonomi Bilimi Araştırma Topluluğu
	Siyaset Felsefesi Topluluğu
	Genç Fikirler Topluluğu
	Akademi Yurtdışı Türkler Topluluğu
	Yönetim Bilimi Topluluğu
GAZİ EĞİTİM FAKÜLTESİ	
Ortadoğu Araştırma Topluluğu	
Halk Oyunları Ve Dansları Topluluğu	
Doğa Ve Çevre Topluluğu	
Okul Öncesi Dönem Eğitici Oyunlar Öğrenci Top	
Medeniyet Kültür Sanat Ve Fikir Topluluğu	
Genç Duyarlılar Topluluğu	
Edebiyat Topluluğu	
İpek Yolu Müzik Topluluğu	
Psikolojik Danışma Topluluğu	
Türkçe Topluluğu	
Genç Eğitimciler Topluluğu	
Afrika Kültürleri Araştırma Topluluğu	
Türk-Alman Dil, Edebiyat, Kültür Topluluğu	
Türkçe Öğretim Topluluğu	
Türk Dili Ve Medeniyetini Yaşatma Topluluğu	
İLETİŞİM FAKÜLTESİ	
Fotoğrafçılık Topluluğu	
Sinema Ve Edebiyat Topluluğu	

# T.C. GAZİ ÜNİVERSİTESİ 2014 YILI FAALİYET RAPORU

EDEBİYAT FAKÜLTESİ	FEN FAKÜLTESİ
Tarih Araştırma Topluluğu	İstatistik Topluluğu
Türk Dünyası Araştırmaları Topluluğu	Halk Oyunları Topluluğu
Sosyoloji Topluluğu	Spor Faaliyetleri Topluluğu
Avrasya Stratejik Araştırmalar Topluluğu	Biyolojik Takip ve Araştırma Topluluğu
Sanat Tarihi Topluluğu	Matematik Topluluğu
Metin Yazarlığı Topluluğu	Türk Sanat Musikisi Topluluğu
Tarihte Liderlik ve Liderlik Araştırmaları Top.	
Cumhuriyet Tarihi İncelemeleri Topluluğu	
DİŞ HEKİMLİĞİ FAKÜLTESİ	HUKUK FAKÜLTESİ
Fotoğraf Topluluğu	Hukuk Ve Fikir Topluluğu
Tiyatro Ve Sinema Topluluğu	Satranç Topluluğu
Eşli Danslar Topluluğu	Doğa Fotoğrafçılığı Topluluğu
Akademisyenler Tiyatro Topluluğu	Uluslararası Hukuk Topluluğu
Bilimsel Araştırma Topluluğu	
MÜHENDİSLİK FAKÜLTESİ	TEKNOLOJİ FAKÜLTESİ
Dağcılık Topluluğu	Teknoloji Topluluğu
Endüstri Topluluğu	Elektrik Elektronik İnceleme Tanıtım Araştırma Topluluğu
Eşli Danslar Topluluğu	İnşaat Topluluğu
Halk Bilimi Ve Sahne Sanatları Topluluğu	Alternatif Enerjili Taşıtlar Topluluğu
Rock Müzik Topluluğu	Metalurji Araştırma Topluluğu
Tiyatro Topluluğu	Otomotiv Tasarım Topluluğu
Türk Halk Müziği Topluluğu	Enerji Topluluğu
Yapı Topluluğu	Havacılık Topluluğu
Elektrik Elektronik Mühendisleri Enstitüsü Topluluğu	Otomotiv Bilim Ve Teknoloji Topluluğu
7. Sanat Sinema Ve Fotoğraf Topluluğu	Teknoloji Araştırma Topluluğu
Bilgisayar Mühendisliği Topluluğu	Tasarım, İmalat Ve Teknoloji Topluluğu
Makina Topluluğu	Ahşap Bilimi Ve Teknolojisi Topluluğu
Kimya Mühendisliği Topluluğu	Halk Oyunları Topluluğu
Genç Düşünce Topluluğu	
Pro-G Topluluğu	
Motor Sporları Topluluğu	
Balkan Ülkeleri Topluluğu	
MİMARLIK FAKÜLTESİ	TIP FAKÜLTESİ
Mimarlık Topluluğu	Bilimsel Araştırma Topluluğu
	Kök Hücre Araştırma Topluluğu
	Spor Faaliyetleri Aktivasyonu Topluluğu
	Sinema Ve Edebiyat Topluluğu
	Turkmsic GAZİ TIP ÖĞRENCİLERİ BİRLİĞİ GELİŞİM TOP.
	Gastronomi Topluluğu
	Genç Yeryüzü Doktorları Topluluğu
GÜZEL SANATLAR FAKÜLTESİ	TEKNİK EĞİTİM FAKÜLTESİ
Kültürel Mirası Koruma Topluluğu	Robot Topluluğu
Tasarım Topluluğu	
ATATÜRK MESLEK YÜKSEKOKULU	POLATLI FEN EDEBİYAT FAKÜLTESİ
Atatürk Elektronik Otomotiv Topluluğu	Edebiyat ve Sinema Topluluğu
	BANKACILIK VE SİGORTACILIK YÜKSEKOKULU
	Bankacılık ve Finans Topluluğu

# T.C. GAZİ ÜNİVERSİTESİ 2014 YILI FAALİYET RAPORU

## 1.5.2. ÖRGÜT YAPISI

### 1.5.2.1. Gazi Üniversitesi Akademik Teşkilat Yapısı

Şekil 1 Akademik Teşkilat Şeması

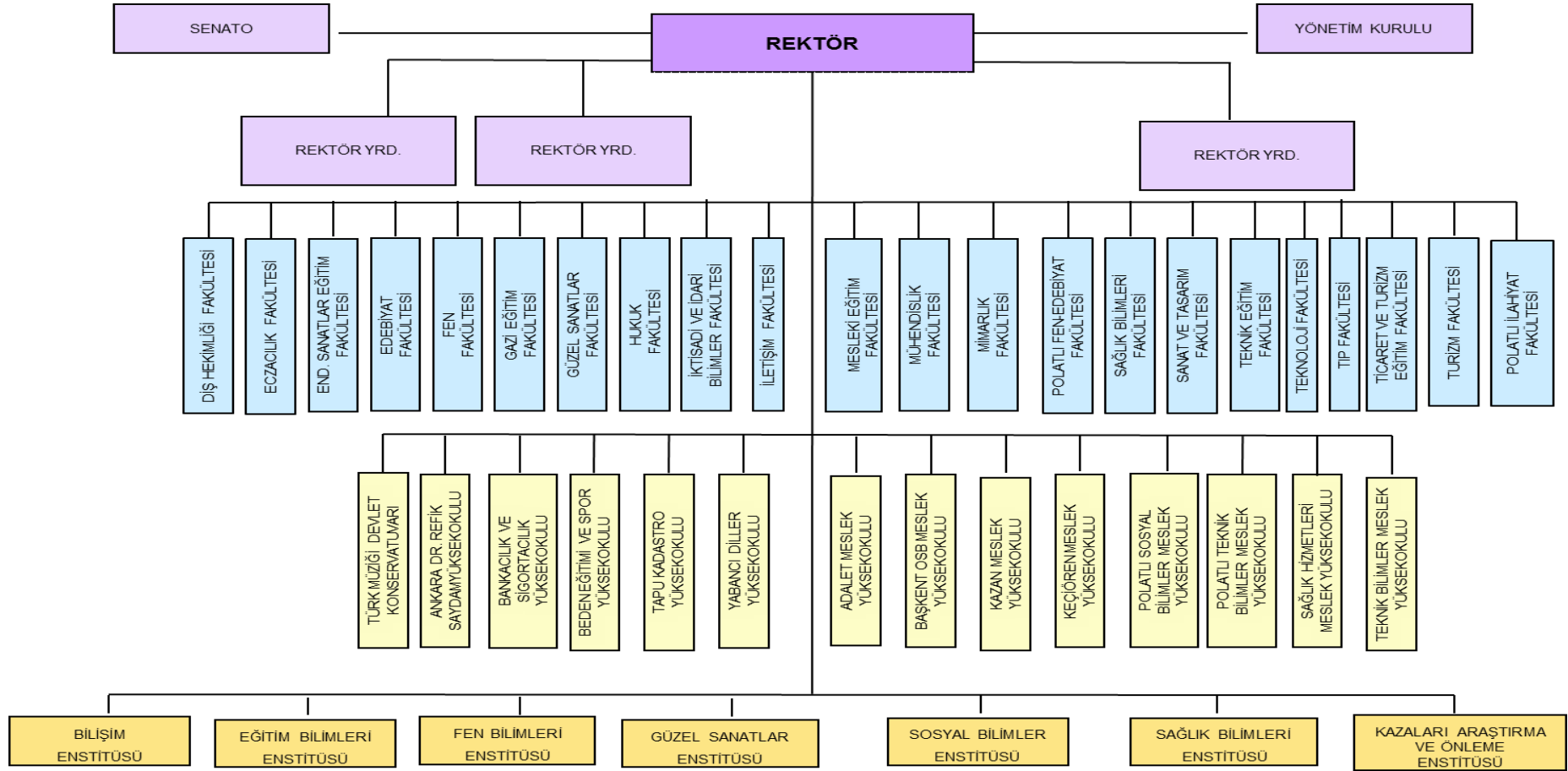

## 1.5.2.2. Gazi Üniversitesi İdari Teşkilat Şeması

Şekil 2 İdari Teşkilat Şeması

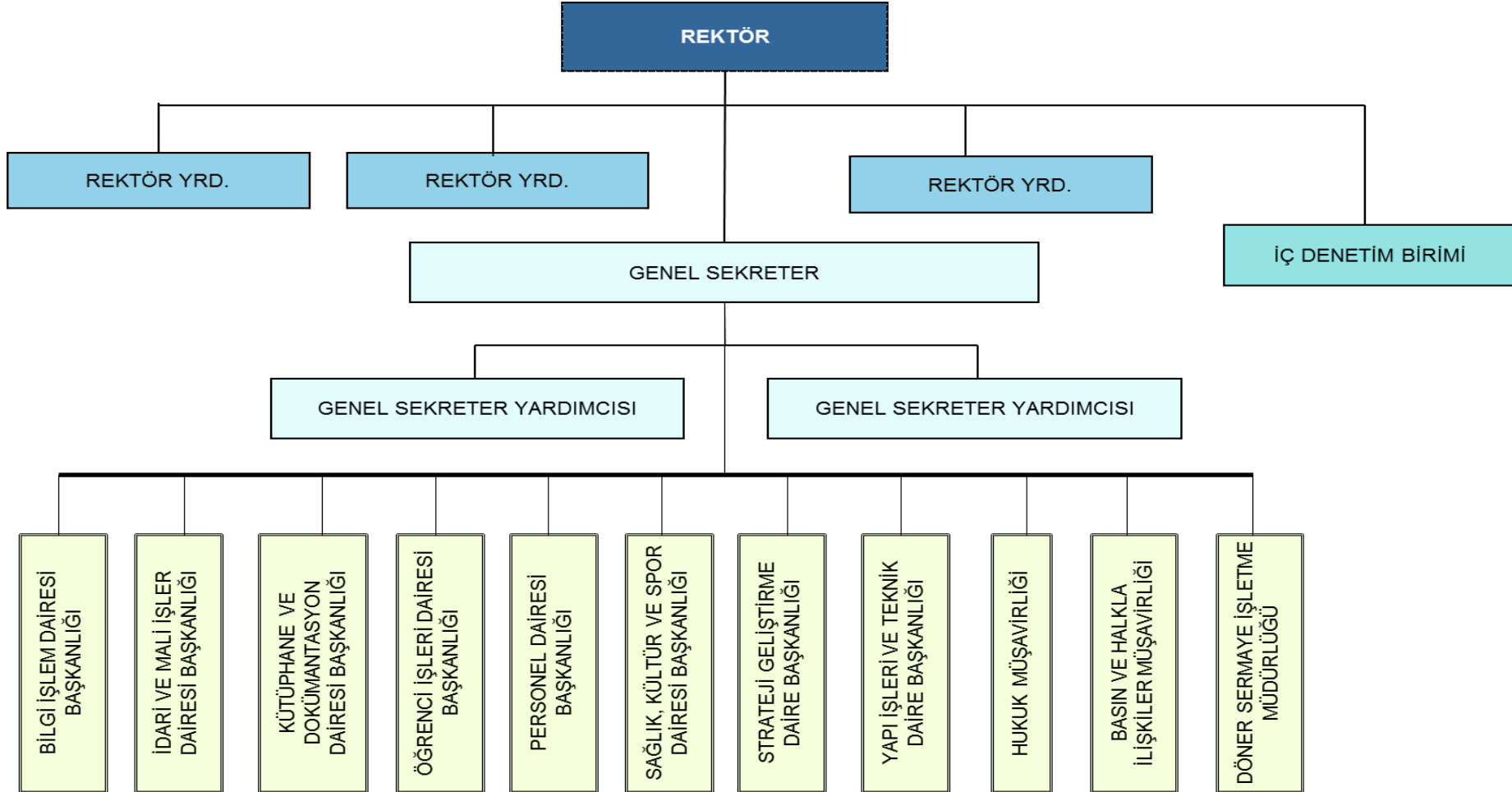

# T.C. GAZİ ÜNİVERSİTESİ 2014 YILI FAALİYET RAPORU

## 1.5.3. BİLGİ VE TEKNOLOJİK KAYNAKLAR

Üniversitemizde kullanılan başlıca bilgi sistemleri ile bilgi ve teknolojik kaynaklar aşağıdaki tablolarda belirtilmiştir.

**Tablo 11 Bilgi Sistemleri**

Gazi Posta	Kablosuz Ağ Yönetimi	Taşınmaz Bilgi Sistemi
YADEM Hazırlık Okulu Bilgi Sistemi	Kütüphane Yayın İstek Bilgi Sistemi	Ders Programları Bilgi Sistemi
Öğrenci E-Posta Talep	Salon Programı	Mali Hesap Sistemi
Açık Erişim	Gazi Panel Sistemi	Ek Ders Puantaj
Canlı Yayın	BAP Bilgi Sistem	Döner Semaye
Evrak Takip Sistemi	Telefon Defteri	Gezi Programı
GÜADEK Bilgi Sistemi	Sınav Sonuç Sorgulama	Gazi Kariyer
Hukuk Bilgi Sistemi	Bir Fikrim Var!	Arıza Bildirim Sistemi
Santral Bilgi Sistemi	Stratejik Plan	Öğrenci Puantaj
İhale Bilgi Sistemi	ÖYP	Öğrenci Konseyi
Harcama Yönetim Sistemi	Öğrenci İşleri Bilgi Sistemi	Websitem
Depo Takip Programı	Say2000i	Telefon Defteri
Hastane Bilgi Sistemi	Görüntü Arşivleme Sistemi	Elektronik Belge Yönetim Sistemi
E-bütçe	Elektronik Kamu Alımları Platformu	
Taşınır Bilgi Sistemi	Ek Ders Puantaj Sistemi	Stratejik Plan

**Tablo 12 Bilgi ve Teknolojik Kaynaklar**

CİNSİ	SAYI	CİNSİ	SAYI
MASAÜSTÜ BİLGİSAYAR	9.551	PROJEKSİYON	1.218
		SLAYT MAKİNESİ	30
DİZÜSTÜ BİLGİSAYAR	1.906	TEPEGÖZ	110
TABLET BİLGİSAYAR	2	BARKOT OKUYUCU	1.098
DOKUNMATİK BİLGİSAYAR	222	BASKI MAKİNESİ	9
DİĞER BİLGİSAYAR	15	FOTOĞRAF MAKİNESİ	196
YAZICI	2.320	KAMERALAR	725
TARAYICI	350	TELEVİZYONLAR	621
FOTOKOPİ	181	MİKROSKOPLAR	712
FAKS	217	EPİSKOP	341

## 1.5.4. İNSAN KAYNAKLARI

Üniversitemizde 2014 yılında 4.132'si akademik olmak üzere toplam 7.705 personel görev yapmıştır. Aşağıdaki şekilde Üniversitemizin 2012-2014 dönemine ilişkin personel sayıları gösterilmiştir.

Şekil 3 Gazi Üniversitesi Personel Sayısı 2012-2014

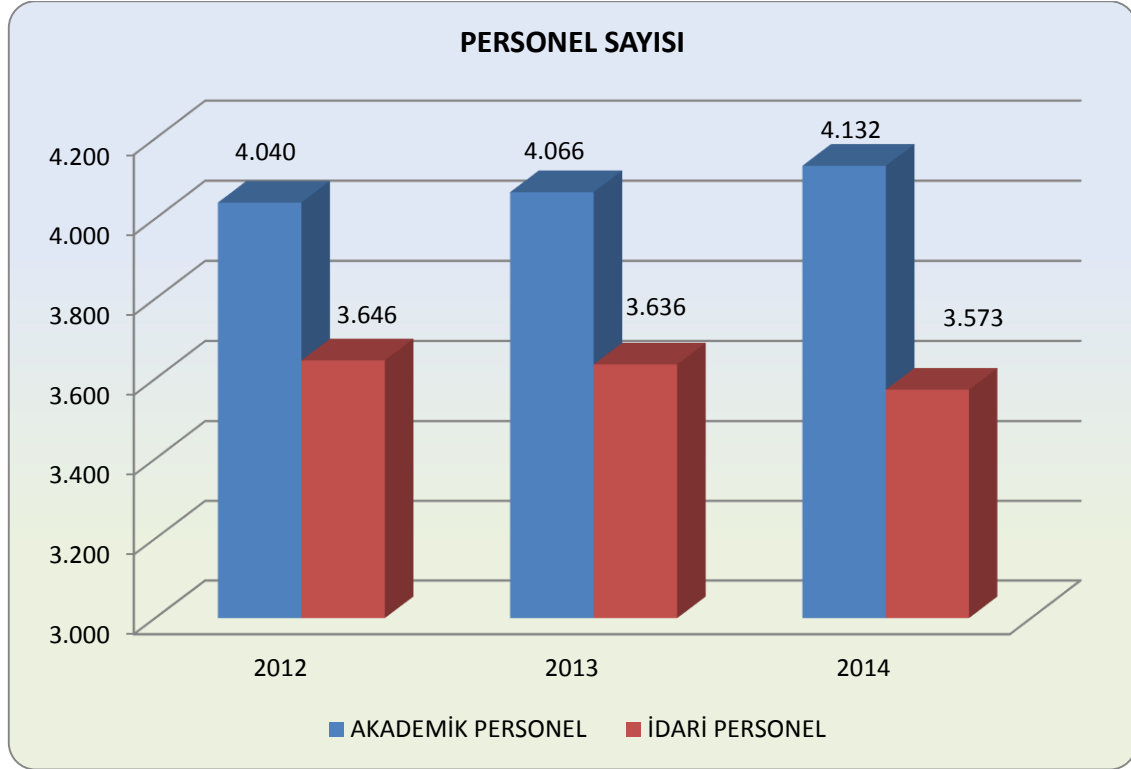

Üniversitemizde görev yapan personel ile ilgili analizler akademik personel, idari personel ve işçiler olmak üzere üç başlık altında ayrıntılı bir şekilde belirtilmiştir.

### 1.5.4.1. Akademik Personel

#### 1.5.4.1.1. Akademik Personel Sayısı

Üniversitemizde 2014 yılında görev yapan 4.132 akademik personel tam zamanlı olarak istihdam edilmiştir. 2014 yılında Üniversitemize tahsis edilen 5.634 akademik kadronun doluluk oranı %73,34 olmuştur.



# T.C. GAZİ ÜNİVERSİTESİ 2014 YILI FAALİYET RAPORU

Tablo 13 Kadrolarının Doluluk ve İstihdam Şekline Göre Akademik Personel Sayısı

Unvan	Kadroların Doluluk Durumuna Göre Akademik Personel Sayısı			Kadroların İstihdam Şekline Göre Akademik Personel Sayısı	
	Dolu	Boş	Toplam	Tam Zamanlı	Yarı Zamanlı
Profesör	975	97	1.072	975	
Doçent	527	134	661	527	
Yardımcı Doçent	586	278	864	586	
Öğretim Görevlisi	347	182	529	347	
Okutman	228	165	393	228	
Çevirici	0	3	3	0	
Eğitim Öğretim Planlamacısı	0	2	2	0	
Araştırma Görevlisi	1.302	584	1.886	1.302	
Uzman	167	57	224	167	
<b>TOPLAM:</b>	<b>4.132</b>	<b>1.502</b>	<b>5.634</b>	<b>4.132</b>	

Akademik personelin unvanlarına göre dağılımına bakıldığında, en yüksek oranın (%31,51) araştırma görevlisi kadrosunda olduğu görülmüştür. Akademik personelin unvanlarına göre yüzdesel dağılımı aşağıdaki şekilde gösterilmiştir.

Şekil 4 Akademik Personelin Unvanlarına Göre Yüzdesel Dağılımı

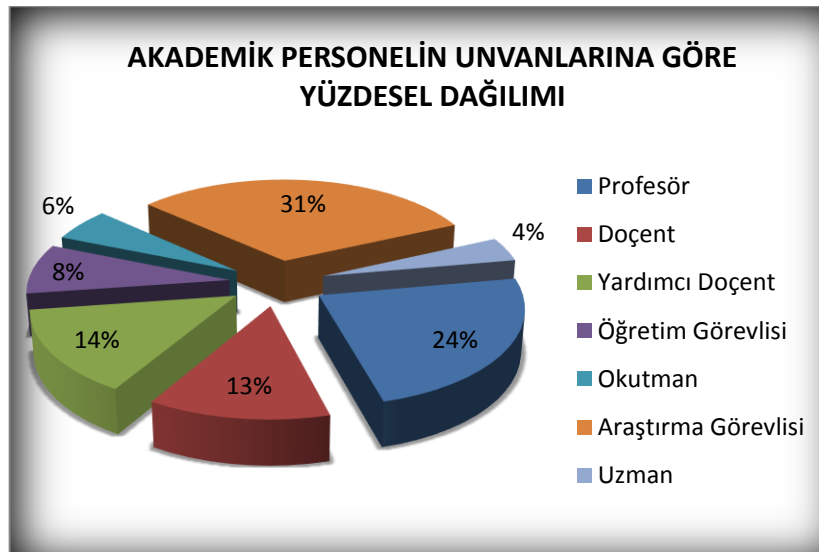

# T.C. GAZİ ÜNİVERSİTESİ 2014 YILI FAALİYET RAPORU

## 1.5.4.1.2. Yabancı Uyruklu Akademik Personel

Üniversitemizde 2014 yılında aşağıdaki tablo unvanları ile uyrukları ve birimleri belirtilen 6 yabancı uyruklu personel görev yapmıştır.

**Tablo 14 Yabancı Uyruklu Akademik Personel**

UNVAN	ÜLKE ADI	BİRİM ADI
Profesör	Azerbaycan	Edebiyat Fakültesi
Profesör	Azerbaycan	Fen Fakültesi
Öğretim Görevlisi	Azerbaycan	Güzel Sanatlar Fakültesi
Öğretim Görevlisi	Suriye	Edebiyat Fakültesi
Uzman	Azerbaycan	Mesleki Eğitim Fakültesi
Uzman	Kazakistan	Edebiyat Fakültesi

## 1.5.4.1.3. Atanan Akademik Personel Sayısı

Üniversitemizde 2014 yılında 581 akademik personelin ataması yapılmıştır. Ataması yapılan akademik personelin unvanlarına göre dağılımı aşağıdaki tabloda gösterilmiştir.

**Tablo 15 Atanan Akademik Personel Sayısı**

UNVAN	SAYI
Profesör	87
Doçent	121
Yardımcı Doçent	62
Öğretim Görevlisi	12
Okutman	0
Uzman	8
Araştırma Gör.	291
<b>Toplam</b>	<b>581</b>

# T.C. GAZİ ÜNİVERSİTESİ 2014 YILI FAALİYET RAPORU

## 1.5.4.1.4. Gövlemlendirilen Akademik Personel Sayısı

Üniversitemizde 2547 sayılı Kanunun ilgili maddeleri gereğince, 2014 yılında 1.328 akademik personelin görevlendirmesi yapılmıştır.

**Tablo 16 Gövlemlendirilen Akademik Personel Sayısı**

KANUN MADDESİ	SAYI
2547 S.K. 39. Maddesi Uyarınca (Giden)	188
2547 S.K. 38. Maddesi Uyarınca (Giden)	150
2547 S.K. 40/b Maddesi Uyarınca (Giden)	8
2547 S.K. 40/b Maddesi Uyarınca (Gelen)	4
2547 S.K. 40/a-d Maddeleri Uyarınca (Giden)	218
2547 S.K. 40/a-d Maddeleri Uyarınca (Gelen)	91
2547 S.K. 31. Maddesi Uyarınca (Gelen)	669
<b>TOPLAM</b>	<b>1.328</b>

## 1.5.4.1.5. Ayrılan Akademik Personel Sayısı

Üniversitemizden 2014 yılında aşağıdaki tabloda belirtilen nedenler ile 324 akademik personel ayrılmıştır.

**Tablo 17 Ayrılan Akademik Personel Sayıları**

UNVANI	EMEKLİLİK	İSTİFA	NAKİL	DiĞER (Vefat,Müstafta ,Vs.,Görev Süresi Bitimi)	TOPLAM
Profesör	46	2	2	2	<b>52</b>
Doçent	1	1	5		<b>7</b>
Yardımcı Doçent	6	1	10	1	<b>18</b>
Öğretim Görevlisi	4	1	4		<b>9</b>
Okutman	2		1		<b>3</b>
Uzman	1	1	3		<b>5</b>
Araştırma Görevlisi	1	37	98	94	<b>230</b>
<b>Genel Toplam</b>	<b>61</b>	<b>43</b>	<b>123</b>	<b>97</b>	<b>324</b>

## T.C. GAZİ ÜNİVERSİTESİ 2014 YILI FAALİYET RAPORU

### 1.5.4.1.6. Başka Üniversitelerden Üniversitemizde Görevlendirilen Akademik Personel

2014 yılında kadrosu başka üniversitelerde bulunan 4 akademik personel 2547 sayılı Kanunun 40/b maddesi uyarınca Üniversitemizde görevlendirilmiştir.

**Tablo 18 Başka Üniversitelerden Üniversitemizde Görevlendirilen Akademik Personel**

UNVAN	FAKÜLTE	GELDİĞİ ÜNİVERSİTE
Yardımcı Doçent	Teknoloji Fakültesi	Çukurova Üniversitesi
Yardımcı Doçent	Edebiyat Fakültesi	Abant İzzet Baysal Üniversitesi
Yardımcı Doçent	Edebiyat Fakültesi	Kafkas Üniversitesi
Yardımcı Doçent	İktisadi ve İdari Bilimler Fakültesi	Dicle Üniversitesi
<b>Toplam</b>		<b>4</b>

### 1.5.4.1.7. Diğer Üniversitelerde Görevlendirilen Akademik Personel

2014 yılında 2547 sayılı Kanunun 40/b maddesi uyarınca 15 akademik personel aşağıdaki tabloda belirtilen üniversitelerde görevlendirilmiştir.

**Tablo 19 Diğer Üniversitelerde Görevlendirilen Akademik Personel**

UNVANI	BAĞLI OLDUĞU BİRİM	GÖREVLENDİRİLDİĞİ ÜNİVERSİTE
Profesör	Gazi Eğitim Fakültesi	Siirt Üniversitesi
Profesör	İletişim Fakültesi	Kastamonu Üniversitesi
Profesör	Edebiyat Fakültesi	Nevşehir Üniversitesi
Profesör	Edebiyat Fakültesi	Niğde Üniversitesi
Profesör	Diş Hekimliği Fakültesi	Yüzüncü Yıl Üniversitesi
Profesör	Fen Edebiyat Fakültesi	Nevşehir Üniversitesi
Profesör	Güzel Sanatlar Fakültesi	Çankırı Karatekin Üniversitesi

## T.C. GAZİ ÜNİVERSİTESİ 2014 YILI FAALİYET RAPORU

UNVANI	BAĞLI OLDUĞU BİRİM	GÖREVLENDİRİLDİĞİ ÜNİVERSİTE
Profesör	Gazi Eğitim Fakültesi	Siirt Üniversitesi
Profesör	Gazi Eğitim Fakültesi	Hacettepe Üniversitesi
Profesör	Teknoloji Fakültesi	İstanbul Gelişim Üniversitesi
Profesör	İletişim Fakültesi	THK Üniversitesi
Doçent	Sağlık bilimleri Fakültesi	Gaziantep Üniversitesi
Yrd. Doçent	İktisadi ve İdari Bilimler Fakültesi	Ardahan Üniversitesi
Yrd. Doçent	Edebiyat Fakültesi	Yüzüncü Yıl Üniversitesi
Yrd. Doçent	Gazi Eğitim Fakültesi	Necmettin Erbakan Üniversitesi

### 1.5.4.1.8. Akademik Personelin Yaş İtibariyle Dağılımı

Üniversitemizde görev yapan akademik personelin belirlenen yaş gruplarına göre dağılımına bakıldığında personelin %46'sı 40 yaşın üstünde olduğu tespit edilmiştir. Akademik personelin yaş gruplarına göre dağılımı aşağıdaki şekilde gösterilmiştir.

Şekil 5 Akademik Personelin Yaş Dağılımı

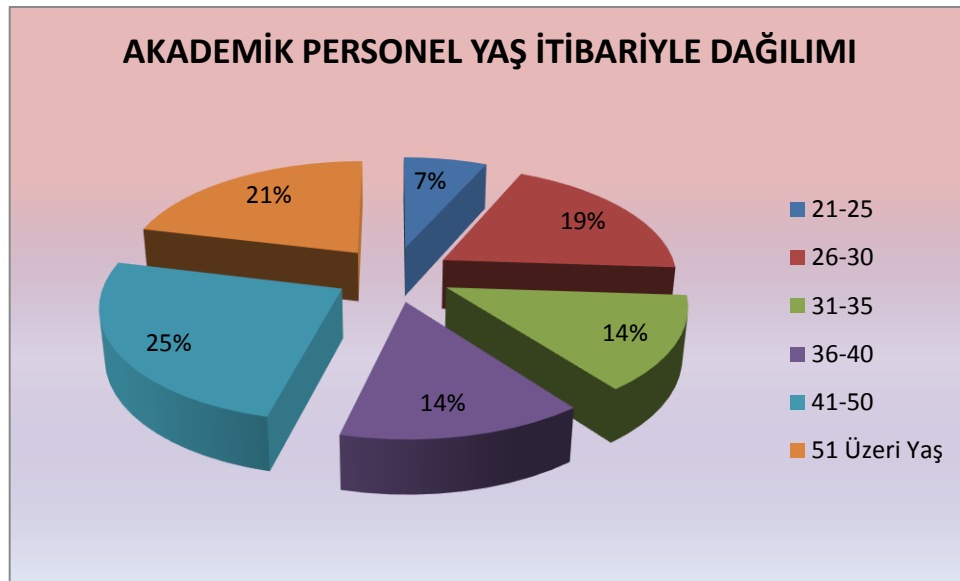

## 1.5.4.1.9. Akademik Personelin Cinsiyetine Göre Dağılımı

Üniversitemizde 2014 yılında görev yapan akademik personelin %50'si kadın olup, akademik personelin cinsiyetine göre dağılımı aşağıdaki şekilde gösterilmiştir.

Şekil 6 Akademik Personelin Cinsiyetine Göre Dağılımı

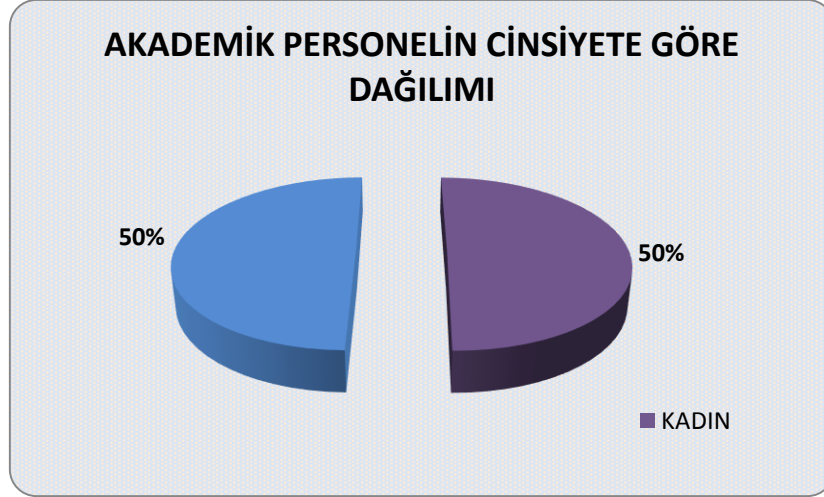

## 1.5.4.1.10. Akademik Personelin Hizmet Yılına Göre Dağılımı

Üniversitemizde görev yapan akademik personelin 1.524'ü 21 yıl ve üzeri hizmet süresine sahiptir. Akademik personelin hizmet sürelerine göre dağılımı aşağıdaki şekilde gösterilmiştir.

Şekil 7 Hizmet Yılına Göre Akademik Personel Sayısı

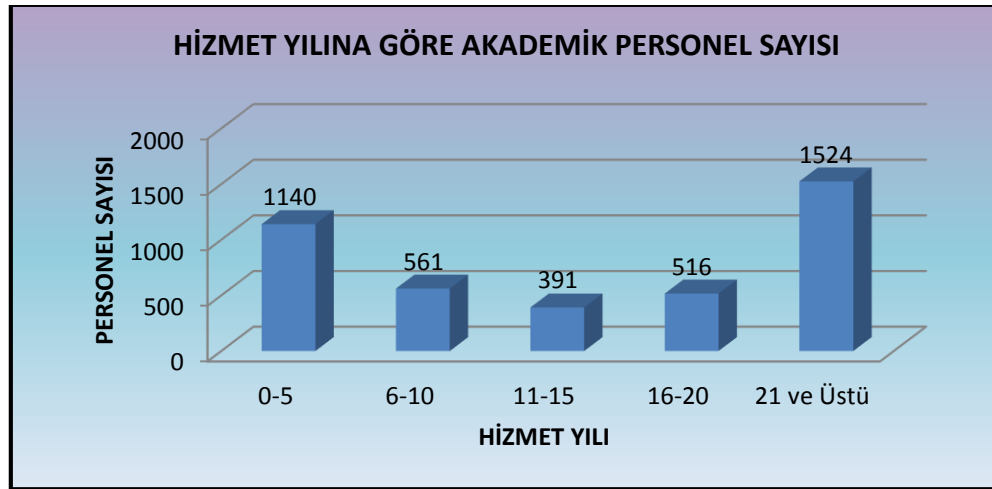

# T.C. GAZİ ÜNİVERSİTESİ 2014 YILI FAALİYET RAPORU

## 1.5.4.2. İdari Personel

### 1.5.4.2.1. İdari Personel Sayısı

Üniversitemizde 2014 yılında 3.476 idari personel görev yapmış olup Üniversitemize tahsis edilen kadroların %62'si dolmuştur. İdari personelin kadrolarının hizmet sınıfları itibariyle durumu aşağıdaki tabloda gösterilmiştir.

**Tablo 20 Kadro Sınıfları ve Kadroların Doluluk Durumu**

SINIFI	DOLU	BOŞ	TOPLAM
Genel İdari Hizmetler	1.474	814	2.288
Sağlık Hizmetleri Sınıfı	1.194	486	1.680
Teknik Hizmetleri Sınıfı	263	145	408
Eğitim ve Öğretim Hizmetleri Sınıfı	11	8	19
Avukatlık Hizmetleri Sınıfı	8	2	10
Din Hizmetleri Sınıfı	3	2	5
Yardımcı Hizmetli	523	666	1.189
<b>Toplam</b>	<b>3.476</b>	<b>2.123</b>	<b>5.599</b>

Üniversitemizde görev yapan idari personelin %56'sı kadın olup personelin cinsiyetine göre dağılımı aşağıdaki şekilde gösterilmiştir.

**Şekil 8 İdari Personelin Cinsiyet Dağılımı**

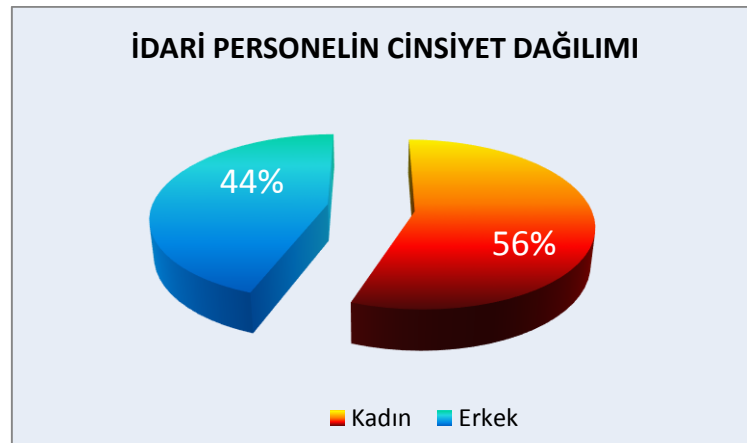

## 1.5.4.2.2. İdari Personelin Eğitim Durumu

Üniversitemizde görev yapan idari personelin eğitim durumları incelendiğinde idari personelin %46,43'ü lisans ve lisansüstü dereceye sahip olduğu görülmüştür. İdari personelin eğitim durumlarına göre dağılımı aşağıdaki şekilde gösterilmiştir.

Şekil 9 İdari Personelin Eğitim Durumu

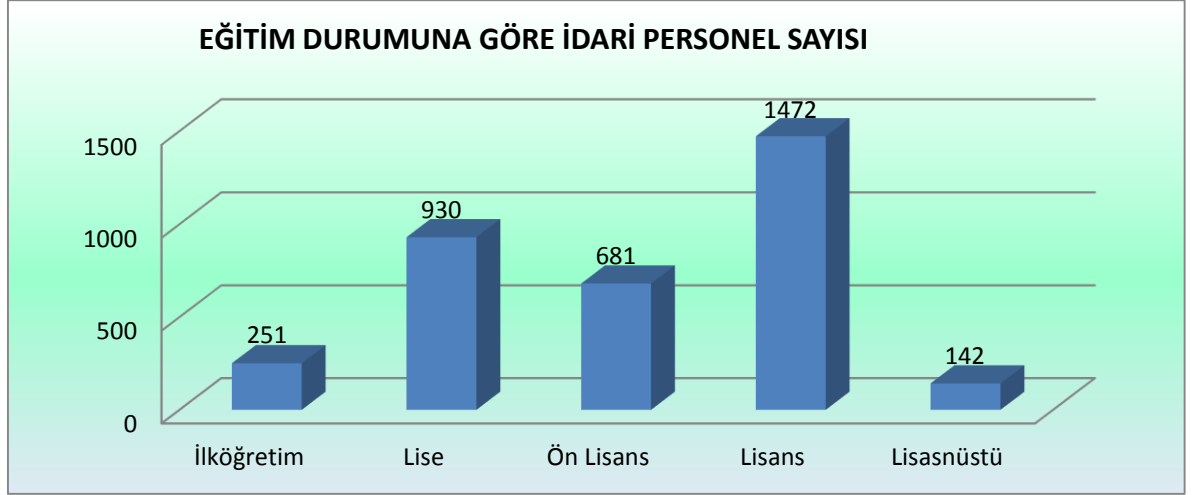

## 1.5.4.2.3. İdari Personelin Hizmet Süreleri

Üniversitemiz idari personelinin %27,50'si 21 yıl ve üzeri, %27,20'si ise 4-6 yıl arasında hizmet süresine sahiptir. Aşağıdaki şekilde idari personelin hizmet süresi gruplarına göre dağılımı gösterilmiştir.

Şekil 10 İdari Personelin Hizmet Süreleri

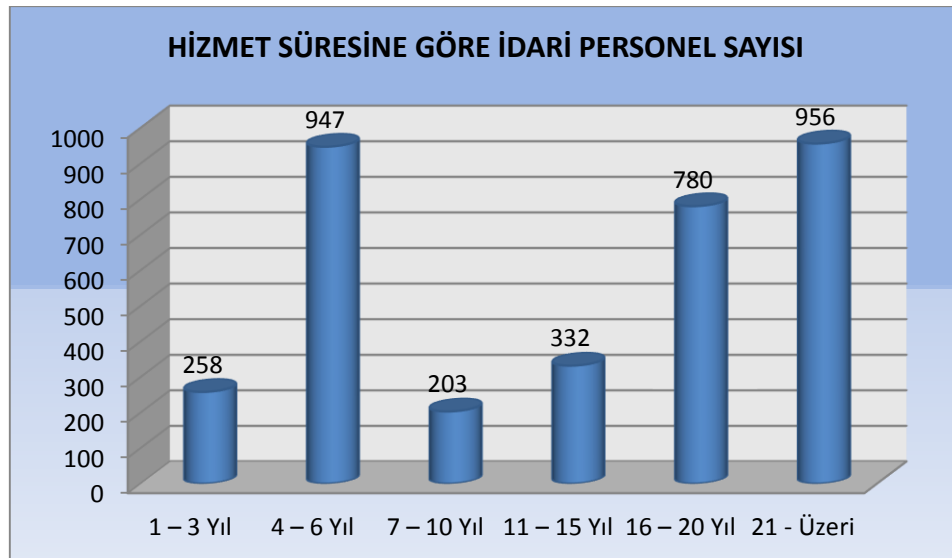



## 1.5.4.2.4. İdari Personelin Yaş İtibariyle Dağılımı

İdari personelin %52'si 40 yaşın üzerinde olup idari personelin belirlenen yaş gruplarına göre dağılımı aşağıdaki şekilde belirtilmiştir.

Şekil 11 İdari Personelin Yaş Gruplarına Göre Dağılımı

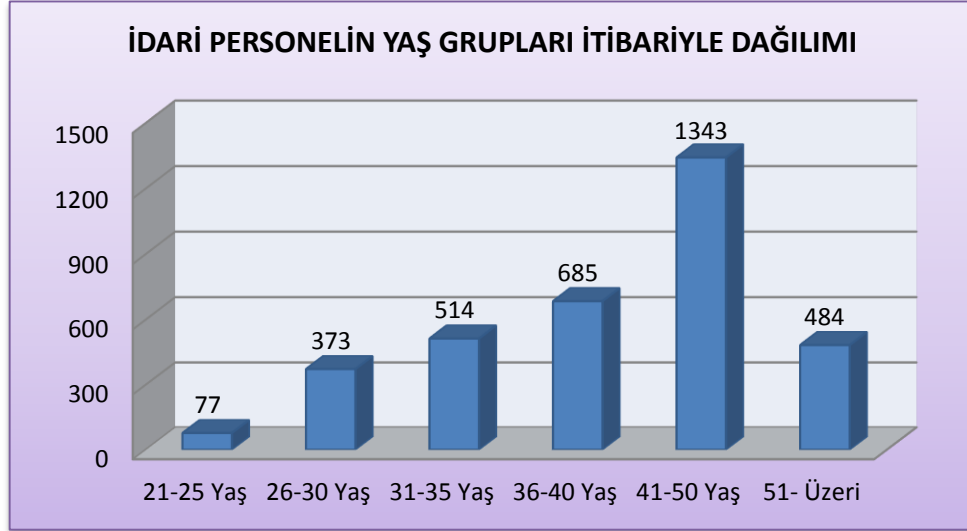

## 1.5.4.3. İşçiler

2014 yılında Üniversitemize tahsisli 58 sürekli işçi kadrosunda işçi kadrosunda 31 işçi görev toplam 31 adet işçi görev yapmaktadır. Söz konusu işçilerin tamamı 16 yıl ve üzerinde hizmet süresine sahiptir. Bununla birlikte işçilerin tamamı 40 yaşın üzerinde olup, 17 işçi 51 yaşın üzerindedir. Üniversitemizde görev yapan işçilerin çalışma pozisyonlarına göre dağılımı aşağıdaki tabloda gösterilmiştir.

Tablo 21 Çalışma Pozisyonuna Göre İşçi Sayısı

	DOLU	BOŞ	TOPLAM
Sürekli İşçiler	31	27	58
Vizeli Geçici İşçiler			
Vizesiz işçiler (3 Aylık)			
<b>Toplam</b>	<b>31</b>	<b>27</b>	<b>58</b>

## 1.5.5. SUNULAN HİZMETLER

### 1.5.5.1. Eğitim Hizmetleri

Cumhuriyetin ilk eğitim kurumlarından birisi olarak (1926) eğitim alanında, özellikle mesleki ve teknik eğitim alanında ilkleri bünyesinde bulunduran Gazi Üniversitesi, bu birikimle ülkenin eğitim ordusuna ve endüstrisine nitelikli insan gücü yetiştirmektedir. Üniversitemiz bünyesinde faaliyet gösteren fakülte, enstitü ve yüksekokullarda örgün öğretim, ikinci öğretim, uzaktan eğitim ve uluslararası ortak program (Montana State University, Doğu Akdeniz Üniversitesi ve Michigan State University), tezli-tezsiz yüksek lisans ve doktora programlarında yaklaşık 80.000 öğrenciye eğitim ve öğretim hizmeti sunulmaktadır.

Üniversitemiz bünyesinde 2013 yılından itibaren yaz okulu programları ve 2013-2014 Eğitim-öğretim yılından itibaren de ikinci öğretim programları kapatılmış olup yeni öğrenci alımı yapılmamıştır.

2011-2012 akademik yılından itibaren Üniversitemiz ve Montana State University Mühendislik Fakültesi İnşaat Mühendisliği Bölümleri ortak çift diploma programı açılmıştır. İnşaat mühendisliği çift diploma programına kayıtlı öğrenciler lisans eğitimlerinin 1. ve 3. yıllarını Türkiye’de, 2. ve 4. yıllarını ise ABD’de geçirmektedirler.

2010-2011 Eğitim-Öğretim Yılından itibaren K.K.T.C Doğu Akdeniz Üniversitesi ile Eğitim Fakültesi İngilizce Öğretmenliği ve Mühendislik Fakültesi Makina Mühendisliği Bölümü ile Ortak Diploma Programı düzenlenmektedir.

2014 yılında dünyada genel sıralamada ilk 70’e, bazı branşlarda ilk 30’a giren önemli üniversitelerden biri olan Michigan State University (MSU) ile Mühendislik, Tıp, İktisadi ve İdari Bilimler Fakülteleri ile Fen Bilimleri ve Sosyal Bilimler Enstitüleri arasında köklü bir partnerlik anlaşması imzalanmıştır. Buna göre;

1. Öğretim üyelerinin, 3’er aylık dil eğitimi ve akademik tecrübelerini artırma amaçlı amaçlı yurtdışına gidiş gelişleri devam edecektir.

## T.C. GAZİ ÜNİVERSİTESİ 2014 YILI FAALİYET RAPORU

2. Mühendislik Fakültesinde ilk 2 yıl Gazi Üniversitesinde olmak üzere 2+2 program açılarak bu bölümlere eyalet içi fiyatlarla öğrenci kabul edilecektir. Bu mezunlara ayrı ayrı hem Gazi Üniversitesi hem de Michigan State University diplomaları verilecektir.
3. İktisadi ve İdari Bilimler Fakültesinde iki bölümde 2+2 program açılarak eyalet içi fiyatlarla öğrenci kabul edilecek ve çift diploma verilecektir.
4. Tıp Fakültelerinde karşılıklı olarak 2 aylık stajlar döneminde ücretsiz öğrenci kabulleri yapılacak. Internlukta 1 yıl süreli öğrenci değişimleri yapılacaktır.
5. Yüksek lisans ve doktora ortak programlar açılacak.1+1 ve 2+2 programlar ve çift diploma uygulaması yapılacak ve eyalet içi fiyatlar uygulanacaktır.
6. Michigan State University ve Gazi Üniversitesi 3D Printing teknolojisi ile ilgili ortak projeler yürütecek, iki üniversitede iki merkez kurularak ortak bir çalışma programı sürdürülecektir.

Üniversitemizin 2011 yılında yapmış olduğu Diploma Eki Etiket başvurusu, Avrupa Komisyonu tarafından değerlendirilmiş ve onaylanmıştır. Bu kapsamda Üniversitemiz Bologna sürecinin önemli basamaklarından birisi olan Uluslararası Diploma Eki Etiketini (Diploma Supplement Label) almaya hak kazanmıştır. Diploma Eki belgesi, öğrencilerin diplomalarına ek olarak verilen tamamlayıcı bir belge niteliğinde olup uluslararası akademik ve mesleki tanınırlığı sağlamaktadır.

Üniversitemiz öğrenci ve personel gelişiminin desteklenmesi ve uluslararasılaşma amaçları doğrultusunda ulusal (Farabi-Mevlana) ve uluslararası değişim programlarına (Erasmus +, Amerika Birleşik Devletleri (ABD) Eğitim Programları-NOVA, St.Cloude, Florida Üni.-) etkin bir şekilde katılım sağlanmaktadır.

ABD eğitim programları kapsamında akademisyenlerimizin; İngilizce dil becerilerini geliştirmeleri, ABD kültürünü ve yükseköğretim sistemini yakından tanımaları, ABD'li meslektaşları ile iş birliği yapabilmeleri ve uzun vadede ABD'de görev yapan

## T.C. GAZİ ÜNİVERSİTESİ 2014 YILI FAALİYET RAPORU

---

akademisyenler ile yeni ortak çalışma alanlarının oluşturulması hedeflenmektedir. Bu kapsamda Northern Virginia Community College (NOVA), St Cloud State University (SCSU), Michigan State University (MSU) ile protokoller imzalanmıştır. NOVA eğitim programına 2014 yılı yaz programına 42 akademisyen katılmıştır.

Bunun yanı sıra Ankara Büyükşehir Belediyesi ile işbirliği içinde Teknik Eğitim Kursu (BELTEK) 1999 yılından beri örgün lisans ve lisansüstü öğretim programları dışında yerel yönetimler ve sivil toplum kuruluşları ile eğitim programları düzenleyerek, üniversitenin kamu, özel sektör, ulusal ve uluslararası kuruluşlar ile olan işbirliğinin gelişmesine katkıda bulunmaktadır. BELTEK kursları, 2014 yılı sonu itibariyle 130 binden fazla yurttaşımızın hizmet aldığı ülkemizin en uzun soluklu ve en kapsamlı bir sosyal sorumluluk projesidir. Beltek projesi hem yurt içinde hem de yurt dışında model olarak alınan bir hayat boyu öğrenme projesidir. 2014 yılında Beltek projesi kapsamında kursiyerlere 163 farklı alanda 8.463 kursiyere eğitim verilmiştir.

# T.C. GAZİ ÜNİVERSİTESİ 2014 YILI FAALİYET RAPORU

2013-2014 Eğitim-Öğretim Yılında Üniversitemizin öğrenci sayısı bir önceki yıla göre %4,12 oranında artarak 78.684'e yükselmiştir. Öğrenci sayısının 19.883'ü lisansüstü eğitim programlarına kayıt yaptırmıştır. Üniversitemizin 2010-2014 yılları arasındaki öğrenci sayıları aşağıdaki grafikte gösterilmiştir.<sup>1</sup>

Şekil 12 Gazi Üniversitesi 2010-2014 Öğrenci Sayıları

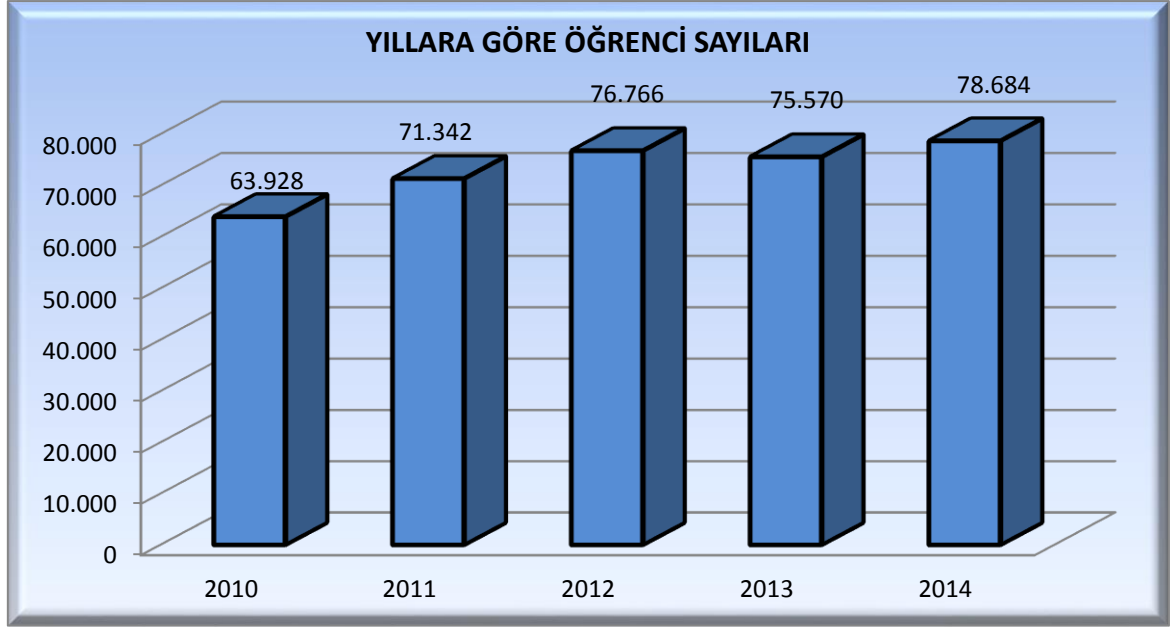

Üniversitemizde eğitim-öğretim gören öğrencilerin %51'i erkektir. Bu durum aşağıdaki şekilde gösterilmiştir.

Şekil 13 Cinsiyetine Göre Öğrencilerin Dağılımı

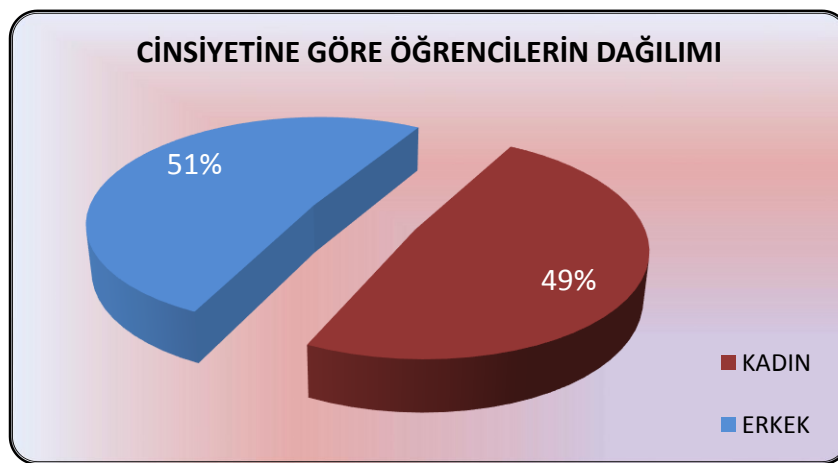

<sup>1</sup> Faaliyet raporlarından derlenmiştir.

# T.C. GAZİ ÜNİVERSİTESİ 2014 YILI FAALİYET RAPORU

## 1.5.5.1.1. Lisans-Ön Lisans Öğrenci Sayıları

### 1.5.5.1.1.1. Toplam Öğrenci Sayısı

Üniversitemiz 2013-2014 Eğitim-Öğretim Yılında lisans ve ön lisans programlarına kayıtlı öğrenci sayısı 58.801'dir. Bu öğrencilerin 11.305'i yeni kayıt yaptırmıştır.

**Tablo 22 2013-2014 Yılı İtibariyle Ön Lisans ve Lisans Öğrenci Dağılımları**

BİRİMAĐI	YENİ KAYIT			OKUYAN		
	K	E	T	K	E	T
DİŐ HEKİMLİĐİ FAKÜLTESİ	94	44	138	502	278	780
ECZACILIK FAKÜLTESİ	85	42	127	444	288	732
EDEBİYAT FAKÜLTESİ	544	210	754	2.331	1.274	3.605
ENDÜSTRİYEL SANATLAR EĐİTİM FAKÜLTESİ	0	0	0	70	140	210
FEN FAKÜLTESİ	324	183	507	1.998	1.137	3.135
GAZİ EĐİTİM FAKÜLTESİ	1.113	288	1.401	6.379	2.447	8.826
GÜZEL SANATLAR FAKÜLTESİ	42	19	61	169	67	236
HUKUK FAKÜLTESİ	277	266	543	863	853	1.716
İKTİSADİ VE İDARİ BİLİMLER FAKÜLTESİ	945	919	1.864	4.633	4.909	9.542
İLETİŐİM FAKÜLTESİ	121	125	246	629	713	1.342
MESLEKİ EĐİTİM FAKÜLTESİ	4	0	4	196	33	229
MİMARLIK FAKÜLTESİ	134	53	187	452	205	657
MÜHENDİSLİK FAKÜLTESİ	415	574	989	2.043	3.057	5.100
POLATLI FEN EDEBİYAT FAKÜLTESİ	115	56	171	495	199	694
SAĐLIK BİLİMLERİ FAKÜLTESİ	396	85	481	881	175	1.056
SANAT VE TASARIM FAKÜLTESİ	143	11	154	642	46	688
TEKNİK EĐİTİM FAKÜLTESİ	0	0	0	141	2.015	2.156
TEKNOLOĐİ FAKÜLTESİ	129	426	555	380	1.438	1.818
TIP FAKÜLTESİ	235	234	469	1.186	1.194	2.380
TİCARET VE TURİZM EĐİTİM FAKÜLTESİ	0	0	0	124	212	336
TURİZM FAKÜLTESİ	176	180	356	983	1.067	2.050
TÜRK MÜZİĐİ DEVLET KONSERVATUVARI	4	18	22	17	31	48
BANKACILIK VE SİGORTACILIK YÜKSEKOKULU	22	17	39	133	68	201
BEDEN EĐİTİMİ VE SPOR YÜKSEKOKULU	59	145	204	515	1.074	1.589
TAPU KADASTRO YÜKSEK OKULU	23	22	45	46	45	91
ADALET MESLEK YÜKSEKOKULU	40	20	60	78	50	128
ANKARA MESLEK YÜKSEKOKULU	235	35	270	636	82	718
ATATÜRK MESLEK YÜKSEKOKULU	85	624	709	484	2.828	3.312
GAZİ MESLEK YÜKSEKOKULU	115	211	326	392	808	1.200
GAZİ MESLEK YÜKSEKOKULU (UZAKTAN EĐİTİM)	2	5	7	916	1.339	2.255
İ.İ.B.F.TAPU KADASTRO MESLEK Y.O.	20	30	50	46	125	171
MALİYE MESLEK YÜKSEKOKULU	21	9	30	41	34	75
OSTİM MESLEK YÜKSEKOKULU	20	175	195	67	567	634
SAĐLIK HİZMETLERİ MESLEK YÜKSEKOKULU	240	101	341	742	349	1.091
<b>GENEL TOPLAM</b>	<b>6.178</b>	<b>5.127</b>	<b>11.305</b>	<b>29.654</b>	<b>29.147</b>	<b>58.801</b>

# T.C. GAZİ ÜNİVERSİTESİ 2014 YILI FAALİYET RAPORU

## 1.5.5.1.1.2. Yabancı Uyruklu Öğrenci Sayısı

Üniversitemizde 2013-2014 Eğitim-Öğretim yılında lisans ve ön lisans programında 973 yabancı uyruklu öğrenci eğitim-öğretim görmüştür. Yabancı uyruklu öğrencilerin akademik birimlere göre dağılımı aşağıdaki tabloda gösterilmiştir.

**Tablo 23 2013-2014 Yılı İtibariyle Ön Lisans ve Lisans Yabancı Uyruklu Öğrenci Dağılımları**

BİRİM ADI	OKUYAN		
	K	E	T
DIŞ HEKİMLİĞİ FAKÜLTESİ	32	46	78
ECZACILIK FAKÜLTESİ	18	27	45
EDEBİYAT FAKÜLTESİ	8	7	15
ENDÜSTRİYEL SANATLAR EĞİTİM FAKÜLTESİ	1	7	8
FEN FAKÜLTESİ	6	12	18
GAZİ EĞİTİM FAKÜLTESİ	63	49	112
GÜZEL SANATLAR FAKÜLTESİ	1	0	1
HUKUK FAKÜLTESİ	9	16	25
İKTİSADİ VE İDARİ BİLİMLER FAKÜLTESİ	64	164	228
İLETİŞİM FAKÜLTESİ	6	19	25
MESLEKİ EĞİTİM FAKÜLTESİ	11	1	12
MİMARLIK FAKÜLTESİ	7	17	24
MÜHENDİSLİK FAKÜLTESİ	10	121	131
POLATLI FEN EDEBİYAT FAKÜLTESİ	0	0	0
SAĞLIK BİLİMLERİ FAKÜLTESİ	4	4	8
SANAT VE TASARIM FAKÜLTESİ	0	1	1
TEKNİK EĞİTİM FAKÜLTESİ	1	7	8
TEKNOLOJİ FAKÜLTESİ	3	9	12
TIP FAKÜLTESİ	68	128	196
TİCARET VE TURİZM EĞİTİM FAKÜLTESİ	1	4	5
TURİZM FAKÜLTESİ	0	5	5
BANKACILIK VE SİGORTACILIK YÜKSEKOKULU	6	1	7
BEDEN EĞİTİMİ VE SPOR YÜKSEKOKULU	0	2	2
ADALET MESLEK YÜKSEKOKULU	0	2	2
ATATÜRK MESLEK YÜKSEKOKULU	0	1	1
GAZİ MESLEK YÜKSEKOKULU	1	0	1
GAZİ MESLEK YÜKSEKOKULU (UZAKTAN EĞİTİM)	0	1	1
İ.İ.B.F.TAPU KADASTRO MESLEK Y.O.	0	1	1
SAĞLIK HİZMETLERİ MESLEK YÜKSEKOKULU	1	0	1
<b>GENEL TOPLAM</b>	<b>321</b>	<b>652</b>	<b>973</b>

# T.C. GAZİ ÜNİVERSİTESİ 2014 YILI FAALİYET RAPORU

## 1.5.5.1.1.3. Mezun Öğrenci Sayıları

Üniversitemizde ön lisans ve lisans programlarından 2013–2014 Eğitim-Öğretim yılında toplam 10.302 öğrenci mezun olmuştur. Bu öğrencilerin %64'ü örgün öğretim programlarından mezun olmuştur.

Tablo 24 2013-2014 Mezun Öğrenci Sayısı

BİRİM ADI	2013-2014 MEZUN						
	I.Öğretim			II.Öğretim			T
	K	E	T	K	E	T	
DİŞ HEKİMLİĞİ FAKÜLTESİ	70	41	111	0	0	0	111
ECZACILIK FAKÜLTESİ	78	43	121	0	0	0	121
EDEBİYAT FAKÜLTESİ	224	117	341	124	67	191	532
ENDÜSTRİYEL SANATLAR EĞİTİM FAKÜLTESİ	37	50	87	0	0	0	87
FEN FAKÜLTESİ	183	68	251	164	54	218	469
GAZİ EĞİTİM FAKÜLTESİ	1.042	411	1.453	552	161	713	2.166
GÜZEL SANATLAR FAKÜLTESİ	39	8	47	0	0	0	47
HUKUK FAKÜLTESİ	170	150	320	0	0	0	320
İKTİSADİ VE İDARİ BİLİMLER FAKÜLTESİ	484	424	908	379	299	678	1.586
İLETİŞİM FAKÜLTESİ	85	110	195	22	19	41	236
MESLEKİ EĞİTİM FAKÜLTESİ	45	6	51	0	0	0	51
MİMARLIK FAKÜLTESİ	27	5	32	0	0	0	32
MÜHENDİSLİK FAKÜLTESİ	279	299	578	135	127	262	840
POLATLI FEN EDEBİYAT FAKÜLTESİ	92	26	118	0	0	0	118
SAĞLIK BİLİMLERİ FAKÜLTESİ	134	15	149	0	0	0	149
SANAT VE TASARIM FAKÜLTESİ	88	9	97	54	1	55	152
TEKNİK EĞİTİM FAKÜLTESİ	23	337	360	29	267	296	656
TEKNOLOJİ FAKÜLTESİ	28	56	84	0	0	0	84
TIP FAKÜLTESİ	130	92	222	0	0	0	222
TİCARET VE TURİZM EĞİTİM FAKÜLTESİ	50	79	129	14	23	37	166
TURİZM FAKÜLTESİ	83	72	155	58	58	116	271
BANKACILIK VE SİGORTACILIK YÜKSEKOKULU	15	4	19	0	0	0	19
BEDEN EĞİTİMİ VE SPOR YÜKSEKOKULU	73	99	172	31	69	100	272
ADALET MESLEK YÜKSEKOKULU	37	19	56	0	0	0	56
ANKARA MESLEK YÜKSEKOKULU	0	0	0	185	30	215	215
ATATÜRK MESLEK YÜKSEKOKULU	40	113	153	51	287	338	491
GAZİ MESLEK YÜKSEKOKULU	41	53	94	75	152	227	321
İ.İ.B.F.TAPU KADASTRO MESLEK Y.O.	12	29	41	9	25	34	75
MALİYE MESLEK YÜKSEKOKULU	11	8	19	0	0	0	19
OSTİM MESLEK YÜKSEKOKULU	7	63	70	5	45	50	120
SAĞLIK HİZMETLERİ MESLEK YÜKSEKOKULU	133	39	172	72	54	126	298
<b>GENEL TOPLAM</b>	<b>3.760</b>	<b>2.845</b>	<b>6.605</b>	<b>1.959</b>	<b>1.738</b>	<b>3.697</b>	<b>10.302</b>



# T.C. GAZİ ÜNİVERSİTESİ 2014 YILI FAALİYET RAPORU

**Tablo 25 2013-2014 Yabancı Uyruklu Mezun Öğrenci Sayısı**

BİRİM ADI	2013-2014 YBANCİ UYRUKLU MEZUN		
	K	E	T
DIŞ HEKİMLİĞİ FAKÜLTESİ	0	1	1
ECZACILIK FAKÜLTESİ	1	5	6
EDEBİYAT FAKÜLTESİ	0	2	2
ENDÜSTRİYEL SANATLAR EĞİTİM FAKÜLTESİ	1	0	1
FEN FAKÜLTESİ	1	0	1
GAZİ EĞİTİM FAKÜLTESİ	4	6	10
GÜZEL SANATLAR FAKÜLTESİ	1	0	1
HUKUK FAKÜLTESİ	1	0	1
İKTİSADİ VE İDARİ BİLİMLER FAKÜLTESİ	9	12	21
İLETİŞİM FAKÜLTESİ	1	2	3
MESLEKİ EĞİTİM FAKÜLTESİ	4	0	4
MİMARLIK FAKÜLTESİ	0	0	0
MÜHENDİSLİK FAKÜLTESİ	0	9	9
POLATLI FEN EDEBİYAT FAKÜLTESİ	0	0	0
SAĞLIK BİLİMLERİ FAKÜLTESİ	0	0	0
SANAT VE TASARIM FAKÜLTESİ	0	0	0
TEKNİK EĞİTİM FAKÜLTESİ	0	1	1
TEKNOLOJİ FAKÜLTESİ	0	0	0
TIP FAKÜLTESİ	5	9	14
TİCARET VE TURİZM EĞİTİM FAKÜLTESİ	0	1	1
TURİZM FAKÜLTESİ	0	0	0
BANKACILIK VE SİGORTACILIK YÜKSEKOKULU	0	0	0
BEDEN EĞİTİMİ VE SPOR YÜKSEKOKULU	0	2	2
ADALET MESLEK YÜKSEKOKULU	0	1	1
ATATÜRK MESLEK YÜKSEKOKULU	0	0	0
GAZİ MESLEK YÜKSEKOKULU	0	0	0
GAZİ MESLEK YÜKSEKOKULU (UZAKTAN EĞİTİM)	0	0	0
İ.İ.B.F.TAPU KADASTRO MESLEK Y.O.	0	0	0
SAĞLIK HİZMETLERİ MESLEK YÜKSEKOKULU	1	0	1
<b>GENEL TOPLAM</b>	<b>29</b>	<b>51</b>	<b>80</b>

# T.C. GAZİ ÜNİVERSİTESİ 2014 YILI FAALİYET RAPORU

## 1.5.5.1.1.4. Öğrenci Kontenjanları

2013-2014 Eğitim-Öğretim yılında Üniversitemizin öğrenci kontenjanı bir önceki döneme göre %23 oranında artmış olup, genel olarak öğrenci kontenjanının % 92,73'üne yerleştirme yapılmıştır. 2013-2014 Eğitim-Öğretim yılı öğrenci kontenjanı ile yerleştirmeleri aşağıdaki tabloda gösterilmiştir.

**Tablo 26 Öğrenci Kontenjanları**

BİRİM ADI	I.Öğretim				II.Öğretim				Genel Toplam
	Kontenjan	I.Yerleştirme	Ek Yerleştirme	Toplam Yerleştirme	Kontenjan	I.Yerleştirme	Ek Yerleştirme	Toplam Yerleştirme	
DİŞ HEKİMLİĞİ FAKÜLTESİ	120	123	0	123		0	0	0	123
ECZACILIK FAKÜLTESİ	115	116	2	118		0	0	0	118
EDEBİYAT FAKÜLTESİ	635	618	22	640	95	93	3	96	736
FEN FAKÜLTESİ	305	295	7	302	210	156	5	161	463
GAZİ EĞİTİM FAKÜLTESİ	1.230	1.225	15	1.240	85	81	1	82	1.322
GÜZEL SANATLAR FAKÜLTESİ	70	71	2	73		0	0	0	73
HUKUK FAKÜLTESİ	500	512	1	513		0	0	0	513
İKTİSADİ VE İDARİ BİLİMLER FAKÜLTESİ	1.060	1.061	18	1.079	640	636	8	644	1.723
İLETİŞİM FAKÜLTESİ	215	215	1	216		0	0	0	216
MİMARLIK FAKÜLTESİ	165	170	0	170		0	0	0	170
MÜHENDİSLİK FAKÜLTESİ	570	563	1	564	305	308	2	310	874
POLATLI FEN EDEBİYAT FAKÜLTESİ	205	158	5	163		0	0	0	163
SAĞLIK BİLİMLERİ FAKÜLTESİ	450	460	2	462		0	0	0	462
SANAT VE TASARIM FAKÜLTESİ	250	238	2	240		0	0	0	240
TEKNOLOJİ FAKÜLTESİ	537	521	7	528		0	0	0	528
TIP FAKÜLTESİ	400	413	0	413		0	0	0	413
TURİZM FAKÜLTESİ	334	328	10	338		0	0	0	338
TÜRK MÜZİĞİ DEVLET KONSERVATUVARI	60	60	0	60		0	0	0	60
BANKACILIK VE SİGORTACILIK YÜKSEKOKULU	35	30	0	30		0	0	0	30
BEDEN EĞİTİMİ VE SPOR YÜKSEKOKULU	200	186	9	195		0	0	0	195
TAPU KADASTRO YÜKSEKOKULU	45	42	3	45		0	0	0	45
ADALET MESLEK YÜKSEKOKULU	60	58	2	60		0	0	0	60
ANKARA MESLEK YÜKSEKOKULU	270	237	26	263		0	0	0	263
ATATÜRK MESLEK YÜKSEKOKULU	695	645	48	693		0	0	0	693
GAZİ MESLEK YÜKSEKOKULU	320	295	24	319		0	0	0	319
İ.İ.B.F.TAPU KADASTRO MESLEK Y.O.	50	48	2	50		0	0	0	50
MALİYE MESLEK YÜKSEKOKULU	30	30	0	30		0	0	0	30
OSTİM MESLEK YÜKSEKOKULU	200	177	18	195		0	0	0	195
SAĞLIK HİZMETLERİ MESLEK YÜKSEKOKULU	340	304	31	335		0	0	0	335
<b>GENEL TOPLAM</b>	<b>9.466</b>	<b>9.199</b>	<b>258</b>	<b>9.457</b>	<b>1.335</b>	<b>1.274</b>	<b>19</b>	<b>1.293</b>	<b>10.750</b>

# T.C. GAZİ ÜNİVERSİTESİ 2014 YILI FAALİYET RAPORU

## 1.5.5.1.1.5. Yatay Geçiş Yapan Öğrenci Sayısı

Tablo 27 Yatay Geçiş Yapan Öğrenci Sayısı

BÖLÜM ADI	GELEN	GİDEN
DİŞ HEKİMLİĞİ FAKÜLTESİ	1	3
ECZACILIK FAKÜLTESİ	3	2
EDEBİYAT FAKÜLTESİ	4	8
FEN FAKÜLTESİ	1	7
GAZİ EĞİTİM FAKÜLTESİ	28	34
HUKUK FAKÜLTESİ	4	5
İKTİSADİ VE İDARİ BİLİMLER FAKÜLTESİ	6	5
İLETİŞİM FAKÜLTESİ	0	3
MİMARLIK FAKÜLTESİ	2	0
MÜHENDİSLİK FAKÜLTESİ	6	8
POLATLI FEN EDEBİYAT FAKÜLTESİ	0	4
SAĞLIK BİLİMLERİ FAKÜLTESİ	5	3
SANAT VE TASARIM FAKÜLTESİ	1	2
TEKNOLOJİ FAKÜLTESİ	0	3
TIP FAKÜLTESİ	1	8
TİCARET VE TURİZM EĞİTİM FAKÜLTESİ	0	1
TURİZM FAKÜLTESİ	0	4
BEDEN EĞİTİMİ VE SPOR YÜKSEKOKULU	3	3
ANKARA MESLEK YÜKSEKOKULU	8	0
ATATÜRK MESLEK YÜKSEKOKULU	3	1
GAZİ MESLEK YÜKSEKOKULU	11	0
MALİYE MESLEK YÜKSEKOKULU	1	0
SAĞLIK HİZMETLERİ MESLEK YÜKSEKOKULU	8	0
<b>GENEL TOPLAM</b>	<b>96</b>	<b>104</b>

# T.C. GAZİ ÜNİVERSİTESİ 2014 YILI FAALİYET RAPORU

## 1.5.5.1.1.6. Dikey Geçiş Yapan Öğrenci Sayıları

Tablo 28 Dikey Geçiş Yapan Öğrenci Sayıları

BÖLÜM ADI	ÖĞRENCİ SAYISI	BÖLÜM ADI	ÖĞRENCİ SAYISI
EDEBİYAT FAKÜLTESİ	4	MÜHENDİSLİK FAKÜLTESİ	70
FEN FAKÜLTESİ	26	POLATLI FEN EDEBİYAT FAKÜLTESİ	5
GAZİ EĞİTİM FAKÜLTESİ	19	SAĞLIK BİLİMLERİ FAKÜLTESİ	12
GÜZEL SANATLAR FAKÜLTESİ	1	SANAT VE TASARIM FAKÜLTESİ	5
HUKUK FAKÜLTESİ	20	TEKNOLOJİ FAKÜLTESİ	20
İKTİSADİ VE İDARİ BİLİMLER FAKÜLTESİ	81	TURİZM FAKÜLTESİ	14
İLETİŞİM FAKÜLTESİ	22	BANKACILIK VE SİGORTACILIK YÜKSEKOKULU	6
MİMARLIK FAKÜLTESİ	8	<b>GENEL TOPLAM</b>	<b>313</b>

## 1.5.5.1.1.7. Ayrılan Öğrenci Sayıları

Tablo 29 Ayrılan Öğrenci Sayıları

BÖLÜM ADI	ÖĞRENCİ SAYISI	BÖLÜM ADI	ÖĞRENCİ SAYISI
DIŞ HEKİMLİĞİ FAKÜLTESİ	7	TEKNİK EĞİTİM FAKÜLTESİ	22
ECZACILIK FAKÜLTESİ	6	TEKNOLOJİ FAKÜLTESİ	41
EDEBİYAT FAKÜLTESİ	37	TIP FAKÜLTESİ	10
ENDÜSTRİYEL SANATLAR EĞİTİM FAKÜLTESİ	1	GAZİ MESLEK YÜKSEKOKULU (UZAKTAN EĞİTİM)	34
FEN FAKÜLTESİ	45	TURİZM FAKÜLTESİ	14
İKTİSADİ VE İDARİ BİLİMLER FAKÜLTESİ	86	BANKACILIK VE SİGORTACILIK YÜKSEKOKULU	2
İ.İ.B.F.TAPU KADASTRO MESLEK YÜKSEKOKULU	3	BEDEN EĞİTİMİ VE SPOR YÜKSEKOKULU	14
HUKUK FAKÜLTESİ	3	GÜZEL SANATLAR FAKÜLTESİ	5
GAZİ EĞİTİM FAKÜLTESİ	78	TAPU KADASTRO YÜKSEK OKULU	1
İLETİŞİM FAKÜLTESİ	11	ADALET MESLEK YÜKSEKOKULU	1
MESLEKİ EĞİTİM FAKÜLTESİ	1	ANKARA MESLEK YÜKSEKOKULU	5
MİMARLIK FAKÜLTESİ	3	ATATÜRK MESLEK YÜKSEKOKULU	86
MÜHENDİSLİK FAKÜLTESİ	46	GAZİ MESLEK YÜKSEKOKULU	14
POLATLI FEN EDEBİYAT FAKÜLTESİ	34	SANAT VE TASARIM FAKÜLTESİ	13
SAĞLIK BİLİMLERİ FAKÜLTESİ	9	OSTİM MESLEK YÜKSEKOKULU	19
TİCARET VE TURİZM EĞİTİM FAKÜLTESİ	1	SAĞLIK HİZMETLERİ MESLEK YÜKSEKOKULU	18
<b>GENEL TOPLAM</b>		<b>670</b>	

# T.C. GAZİ ÜNİVERSİTESİ 2014 YILI FAALİYET RAPORU

## 1.5.5.1.1.8. Disiplin Cezası Alan Öğrenci Sayısı

Tablo 30 Disiplin Cezası Alan Öğrenci Sayısı

BÖLÜM ADI	5/A	5/B	5/C	5/D	TOPLAM
	Uyarma	Kınama	Bir Haftadan Bir Aya Kadar Uzaklaştırma	Bir veya İki Yarıyıl Uzaklaştırma	
GAZİ EĞİTİM FAKÜLTESİ	1	0	1	0	2
İKTİSADİ VE İDARİ BİLİMLER FAKÜLTESİ	0	0	0	1	1
FEN FAKÜLTESİ	6		3	0	9
EDEBİYAT FAKÜLTESİ	1	1	7	5	14
MÜHENDİSLİK FAKÜLTESİ	3	5	0	2	10
TURİZM FAKÜLTESİ	1	0	0	4	5
TEKNOLOJİ FAKÜLTESİ	2	1	2	2	7
TEKNİK EĞİTİM FAKÜLTESİ	0	1	1	1	3
POLATLI FEN EDEBİYAT FAKÜLTESİ	0	1	0	0	1
SAĞLIK HİZMETLERİ MESLEK YÜKSEKOKULU	0	0	3	0	3
ATATÜRK MESLEK YÜKSEKOKULU	0	1	0	0	1
<b>GENEL TOPLAM</b>	<b>14</b>	<b>10</b>	<b>17</b>	<b>15</b>	<b>56</b>

## 1.5.5.1.1.9. Öğrencilerin Başarı Ortalamaları

Tablo 31 Öğrencilerin Başarı Ortalamaları

BİRİM ADI	BÖLÜM ADI	BAŞARI ORANLARI (%) 2013-2014	
		I. ÖĞRETİM	II. ÖĞRETİM
	DİŞ HEKİMLİĞİ FAKÜLTESİ (TÜRKÇE)	95	
	ECZACILIK FAKÜLTESİ	85	
	ENDÜSTRİYEL SANATLAR EĞİTİM FAKÜLTESİ		
	AİLE VE TÜKETİCİ BİLİMLERİ ÖĞRETMENLİĞİ	57	
	ENDÜSTRİYEL TEKNOLOJİ ÖĞRETMENLİĞİ	54	
	İŞLETME ÖĞRETMENLİĞİ	74	
	BİLGİSAYAR ÖĞRETMENLİĞİ	71	

# T.C. GAZİ ÜNİVERSİTESİ 2014 YILI FAALİYET RAPORU

BİRİM ADI	BÖLÜM ADI	BAŞARI ORANLARI (%) 2013-2014	
		I. ÖĞRETİM	II. ÖĞRETİM
<b>FEN FAKÜLTESİ</b>			
	BİYOLOJİ	69	70
	FİZİK	45	47
	İSTATİSTİK	66	58
	KİMYA	49	51
	MATEMATİK	57	51
<b>EDEBİYAT FAKÜLTESİ</b>			
	ARKEOLOJİ	60	
	ÇAĞDAŞ TÜRK LEHÇELERİ VE EDEBİYATI	67	71
	FELSEFE	75	72
	FRANSIZ DİLİ VE EDEBİYATI	61	
	İNGİLİZ DİLİ VE EDEBİYATI	66	
	RUS DİLİ VE EDEBİYATI	53	
	SANAT TARİHİ	65	
	SOSYOLOJİ	84	
	TARİH	80	77
	TÜRK DİLİ VE EDEBİYATI	83	82
	TÜRK HALKBİLİMİ	73	
<b>GAZİ EĞİTİM FAKÜLTESİ</b>			
	ALMANCA ÖĞRETMENLİĞİ	89	
	ARAPÇA ÖĞRETMENLİĞİ	87	
	BİLGİSAYAR VE ÖĞRETİM TEKNOLOJİLERİ ÖĞRETMENLİĞİ	77	
	BİYOLOJİ ÖĞRETMENLİĞİ	90	100
	COĞRAFYA ÖĞRETMENLİĞİ	90	
	FELSEFE GRUBU ÖĞRETMENLİĞİ	91	
	FEN BİLGİSİ ÖĞRETMENLİĞİ	89	95
	FİZİK ÖĞRETMENLİĞİ	56	
	FRANSIZCA ÖĞRETMENLİĞİ	81	
	GÖRME ENGELLİLER ÖĞRETMENLİĞİ	88	
	İLKÖĞRETİM MATEMATİK ÖĞRETMENLİĞİ	96	96
	İNGİLİZCE ÖĞRETMENLİĞİ	92	90
	KİMYA ÖĞRETMENLİĞİ	72	
	MATEMATİK ÖĞRETMENLİĞİ	86	
	MÜZİK ÖĞRETMENLİĞİ	88	
	OKUL ÖNCESİ ÖĞRETMENLİĞİ	94	94
	REHBERLİK VE PSİKOLOJİK DANIŞMANLIK	96	
	RESİM-İŞ ÖĞRETMENLİĞİ	88	88
	SINIF ÖĞRETMENLİĞİ	92	96
	SOSYAL BİLGİLER ÖĞRETMENLİĞİ	91	95
	TARİH ÖĞRETMENLİĞİ	89	83
	TÜRK DİLİ VE EDEBİYATI ÖĞRETMENLİĞİ	89	
	TÜRKÇE ÖĞRETMENLİĞİ	91	90
	ZİHİN ENGELLİLER ÖĞRETMENLİĞİ	89	
<b>HUKUK FAKÜLTESİ</b>		88	

# T.C. GAZİ ÜNİVERSİTESİ 2014 YILI FAALİYET RAPORU

BİRİM ADI	BÖLÜM ADI	BAŞARI ORANLARI (%) 2013-2014	
		I. ÖĞRETİM	II. ÖĞRETİM
<b>İKTİSADİ VE İDARİ BİLİMLER FAKÜLTESİ</b>			
	ÇALIŞMA EKONOMİSİ VE ENDÜSTRİ İLİŞKİLERİ	74	72
	EKONOMETRİ	73	69
	İKTİSAT	69	71
	İŞLETME	77	73
	SİYASET BİLİMİ VE KAMU YÖNETİMİ	82	83
	MALİYE	76	
	SAĞLIK KURUMLARI İŞLETMECİLİĞİ	90	
	ULUSLARARASI İLİŞKİLER	80	81
	ULUSLARARASI TİCARET	78	
<b>İLETİŞİM FAKÜLTESİ</b>			
	GAZETECİLİK	77	
	RADYO, TELEVİZYON VE SİNEMA	81	
	HALKLA İLİŞKİLER VE TANITIM	80	83
<b>MESLEKİ EĞİTİM FAKÜLTESİ</b>			
	AİLE EKONOMİSİ VE BESLENME ÖĞRETMENLİĞİ	51	
	ÇOCUK GELİŞİMİ VE EĞİTİMİ ÖĞRETMENLİĞİ	75	
	DEKORATİF SANATLAR ÖĞRETMENLİĞİ	45	
	GİYİM ENDÜSTRİSİ ÖĞRETMENLİĞİ	60	
	GRAFİK ÖĞRETMENLİĞİ	73	
	KUAFÖRLÜK VE GÜZELLİK BİLGİSİ ÖĞRETMENLİĞİ	97	
	MESLEKİ RESİM ÖĞRETMENLİĞİ	74	
	MODA TASARIMI ÖĞRETMENLİĞİ	24	
	NAKIŞ ÖĞRETMENLİĞİ	80	
	OKUL ÖNCESİ ÖĞRETMENLİĞİ	51	
	SERAMİK ÖĞRETMENLİĞİ	23	
	TEKSTİL DOKUMA VE ÖRGÜ ÖĞRETMENLİĞİ	28	
<b>MÜHENDİSLİK FAKÜLTESİ</b>			
	BİLGİSAYAR MÜHENDİSLİĞİ	77	
	ELEKTRİK-ELEKTRONİK MÜHENDİSLİĞİ	76	
	ENDÜSTRİ MÜHENDİSLİĞİ	84	83
	İNŞAAT MÜHENDİSLİĞİ	61	
	İNŞAAT MÜHENDİSLİĞİ (UOLP)	82	
	KİMYA MÜHENDİSLİĞİ	71	71
	MAKİNE MÜHENDİSLİĞİ	70	67
<b>MİMARLIK FAKÜLTESİ</b>			
	MİMARLIK	79	
	ŞEHİR VE BÖLGE PLANLAMA	83	
	ENDÜSTRİ ÜRÜNLERİ TASARIMI	86	

# T.C. GAZİ ÜNİVERSİTESİ 2014 YILI FAALİYET RAPORU

BİRİM ADI	BÖLÜM ADI	BAŞARI ORANLARI (%) 2013-2014	
		I. ÖĞRETİM	II. ÖĞRETİM
<b>TEKNİK EĞİTİM FAKÜLTESİ</b>			
	BİLGİSAYAR SİSTEMLERİ ÖĞRETMENLİĞİ	60	65
	DÖKÜM ÖĞRETMENLİĞİ	54	75
	ELEKTRİK ÖĞRETMENLİĞİ	68	59
	ELEKTRONİK ÖĞRETMENLİĞİ	56	62
	KALIPÇILIK ÖĞRETMENLİĞİ	43	66
	MAKİNE RESMİ VE KONSTRÜKSİYONU ÖĞRETMENLİĞİ	48	51
	MATBAA ÖĞRETMENLİĞİ	52	60
	METAL ÖĞRETMENLİĞİ	73	56
	MOBİLYA VE DEKORASYON ÖĞRETMENLİĞİ	49	56
	OTOMOTİV ÖĞRETMENLİĞİ	77	68
	TALAŞLI ÜRETİM ÖĞRETMENLİĞİ	44	70
	TESİSAT ÖĞRETMENLİĞİ	67	43
	YAPI ÖĞRETMENLİĞİ	52	64
<b>TIP FAKÜLTESİ</b>			
	TIP (İNGİLİZCE)	97	
	TIP (TÜRKÇE)	97	
<b>TİCARET VE TURİZM EĞİTİM FAKÜLTESİ</b>			
	MUHAŞEBE VE FİNANSMAN ÖĞRETMENLİĞİ	62	73
	BÜRO YÖNETİMİ ÖĞRETMENLİĞİ	53	
	KONAKLAMA İŞLETMECİLİĞİ ÖĞRETMENLİĞİ	67	
	Seyahat İşletmeciliği ve Turizm Rehberliği Öğretmenliği	62	
	PAZARLAMA ÖĞRETMENLİĞİ	70	
<b>GÜZEL SANATLAR FAKÜLTESİ</b>			
	GÖRSEL İLETİŞİM TASARIMI	90	
	FOTOĞRAF VE VİDEO	83	
	HEYKEL	100	
	KÜLTÜR VARLIKLARINI KORUMA VE ONARIM	91	
	RESİM	86	
	ENDÜSTRİ ÜRÜNLERİ TASARIMI	84	
<b>SAĞLIK BİLİMLERİ FAKÜLTESİ</b>			
	HEMŞİRELİK	94	
	BESLENME VE DİYETETİK	96	
	FİZYOTERAPİ VE REHABİLİTASYON	96	
<b>SANAT VE TASARIM FAKÜLTESİ</b>			
	EL SANATLARI TASARIMI VE ÜRETİMİ	80	96
	GELENEKSEL TÜRK SANATLARI	57	
	GRAFİK TASARIMI	93	95
	KUYUMCULUK VE MÜCEVHER TASARIMI	88	
	MODA TASARIMI	86	97
	TEKSTİL TASARIMI VE ÜRETİMİ	88	99



# T.C. GAZİ ÜNİVERSİTESİ 2014 YILI FAALİYET RAPORU

BİRİM ADI	BÖLÜM ADI	BAŞARI ORANLARI (%) 2013-2014	
		I ÖĞRETİM	II ÖĞRETİM
<b>TEKNOLOJİ FAKÜLTESİ</b>			
	AĞAÇ İŞLERİ ENDÜSTRİ MÜHENDİSLİĞİ	64	
	BİLGİSAYAR MÜHENDİSLİĞİ	84	
	ELEKTRİK-ELEKTRONİK MÜHENDİSLİĞİ	72	
	ENERJİ SİTEMLERİ MÜHENDİSLİĞİ	75	
	İMALAT MÜHENDİSLİĞİ	72	
	İNŞAAT MÜHENDİSLİĞİ	73	
	METALURJİ VE MALZEME MÜHENDİSLİĞİ	72	
	OTOMOTİV MÜHENDİSLİĞİ	74	
<b>TURİZM FAKÜLTESİ</b>			
	GASTRONOMİ VE MUTFAK SANATLARI	92	91
	REKREASYON YÖNETİMİ	84	78
	SEYAHAT İŞLETMECİLİĞİ VE TURİZM REHBERLİĞİ	74	79
	TURİZM İŞLETMECİLİĞİ	82	80
<b>POLATLI FEN EDEBİYAT FAKÜLTESİ</b>			
	BİYOLOJİ	87	
	FİZİK	68	
	KİMYA	71	
	MATEMATİK	67	
	TARİH	86	
	TÜRK DİLİ VE EDEBİYATI	90	
<b>TÜRK MÜZİĞİ DEVLET KONSERVATUVARI</b>			
	ÇALGI EĞİTİMİ	78	
	MÜZİKOLJİ	86	
	SES EĞİTİMİ	76	
<b>BEDEN EĞİTİMİ VE SPOR YÜKSEKOKULU</b>			
	BEDEN EĞİTİMİ VE SPOR ÖĞRETMENLİĞİ	77	
	ANTRENÖRLÜK EĞİTİMİ	66	70
	REKREASYON	71	79
	SPOR YÖNETİCİLİĞİ	75	80
<b>TAPU KADASTRO YÜKSEKOKULU</b>			
	TAPU KADASTRO	88	
<b>BANKACILIK VE SİGORTACILIK YÜKSEKOKULU</b>			
	BANKACILIK	78	75
<b>SAĞLIK HİZMETLERİ MESLEK YÜKSEKOKULU</b>			
	ÇEVRE SAĞLIĞI	78	98
	İLK VE ACİL YARDIM	89	
	PATOLOJİ LAB. TEKNİKLERİ	57	82
	TIBBİ DÖKÜM. VE SEKRETERLİK	90	84
	TBBİ GÖRÜNTÜLEME TEK.	58	92
	TIBBİ LABORATUVAR TEK.	46	69
	YAŞLI BAKIMI	82	
<b>İ.İ.B.F.TAPU KADASTRO MESLEK Y.O.</b>			
	TAPU KADASTRO	83	92

# T.C. GAZİ ÜNİVERSİTESİ 2014 YILI FAALİYET RAPORU

BİRİM ADI	BÖLÜM ADI	BAŞARI ORANLARI (%) 2013-2014	
		I ÖĞRETİM	II ÖĞRETİM
ANKARA MESLEK YÜKSEKOKULU			
	BİLGİSAYAR PROGRAMCILIĞI	85	96
	ÇOCUK GELİŞİMİ	86	96
	GELENEKSEL EL SANATLARI	67	87
	GIYİM ÜRETİM TEKNOLOJİSİ	73	87
	GRAFİK TASARIMI	91	94
	SAÇ BAKIM VE GÜZ.HIZ. (KUAFÖRLÜK-CILT BAK.)	76	92
	TEKSTİL TEKNOLOJİSİ		20
ATA TÜRK MESLEK YÜKSEKOKULU			
	ELEKTRİK	59	70
	ELEKTROMEKANİK TAŞIYICILAR	54	
	ELEKTRONİK TEKNOLOJİSİ	59	61
	ENDÜSTRİYEL KALIPÇILIK	29	60
	KİMYA TEKNOLOJİSİ	48	60
	MAKİNE	59	51
	MEKATRONİK	56	70
	OTOMOTİV TEKNOLOJİSİ	59	56
GAZİ MESLEK YÜKSEKOKULU			
	BASIM VE YAYIN TEKNOLOJİLERİ	80	87
	ELEKTRİK	59	81
	ELEKTRONİK TEK.	68	73
	MAKİNE-RESİM-KONSTRÜKSİYON	74	66
	MUHASEBE VE VERGİ UYG.	81	88
	RADYO VE TELEVİZYON PROGRAMCILIĞI	85	92
	BİLGİ YÖNETİMİ (UZAKTAN EĞİTİM)	69	
	BİLGİSAYAR PROGRAMCILIĞI (UZAKTAN EĞİTİM)	48	
	İŞLETME (UZAKTAN EĞİTİM)	54	
	KONTROL VE OTOMASYON TEKNOLOJİSİ (UZAKTAN EĞİTİM)	54	
	LOJİSTİK (UZAKTAN EĞİTİM)	62	
	MUHASEBE VE VERGİ UYGULAMALARI (UZAKTAN EĞİTİM)	60	
	PERAKENDE SA TIŞ VE MAĞAZA YÖNETİMİ (UZAKTAN EĞİTİM)	53	
ADALET MESLEK YÜKSEKOKULU			
	ADALET	83	
OSTİM MESLEK YÜKSEKOKULU			
	ELEKTRİK ENERJİSİ ÜRETİM, İLETİM VE DAĞITIM	44	69
	ENDÜSTRİ ÜRÜNLERİ TASARIMI	93	97
	KAYNAK TEKNOLOJİSİ	82	68
	LASTİK VE PLASTİK TEKNOLOJİSİ	42	100
	MEKATRONİK	76	75
MALİYE MESLEK YÜKSEKOKULU			
	MALİYE	69	

# T.C. GAZİ ÜNİVERSİTESİ 2014 YILI FAALİYET RAPORU

## 1.5.5.1.2. Lisansüstü Öğrenci Sayısı

Üniversitemiz bünyesinde faaliyet gösteren enstitülerde toplam 19.883 öğrenci lisansüstü eğitim görmektedir. Üniversitemizde 2010-2014 döneminde lisansüstü eğitim gören öğrenci sayıları aşağıdaki grafikte gösterilmiştir.

Şekil 14 Yıllar İtibariyle Lisansüstü Öğrenci Sayısı

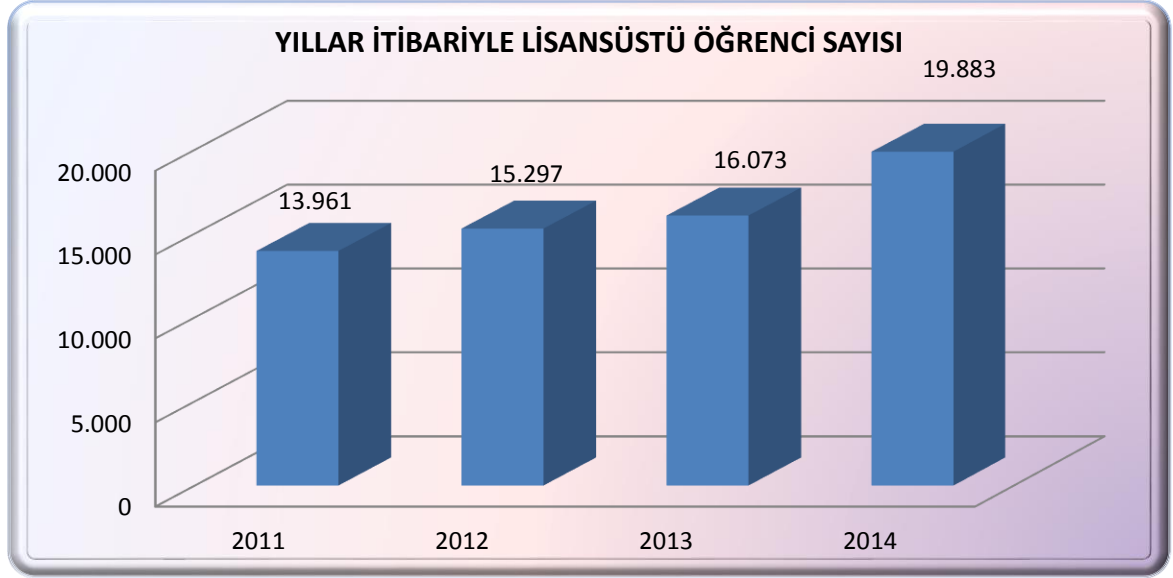

Bununla birlikte enstitülerde eğitim gören öğrencilerin 987'si yabancı uyrukludur. Yabancı uyruklu öğrencilerin cinsiyetlerine göre dağılımı aşağıdaki tabloda gösterilmiştir.

Tablo 32 Yabancı Uyruklu Enstitü Öğrenci Sayısı

ENSTİTÜLER	YABANCI UYUKLU		
	K	E	T
BİLİŞİM ENSTİTÜSÜ	3	7	10
EĞİTİM BİLİMLERİ ENSTİTÜSÜ	69	54	123
FEN BİLİMLERİ ENSTİTÜSÜ	85	197	282
GÜZEL SANATLAR ENSTİTÜSÜ	11	6	17
SAĞLIK BİLİMLERİ ENSTİTÜSÜ	24	45	69
SOSYAL BİLİMLER ENSTİTÜSÜ	209	277	486
<b>TOPLAM</b>	<b>401</b>	<b>586</b>	<b>987</b>

# T.C. GAZİ ÜNİVERSİTESİ 2014 YILI FAALİYET RAPORU

Üniversitemizin enstitülerinde eğitim gören öğrenciler eğitim türüne göre dağılımı aşağıdaki tabloda gösterilmiştir.

**Tablo 33 Eğitim Türüne Göre Enstitü Öğrenci Sayısı**

ENSTİTÜLER	YÜKSEK LİSANS				DOKTORA/ SANATTA YET.	TOPLAM
	TEZLİ	TEZSİZ	UZAKTAN EĞİTİM	TOPLAM		
BİLİŞİM ENSTİTÜSÜ	342	217	466	1.025	86	<b>1.111</b>
EĞİTİM BİLİMLERİ ENSTİTÜSÜ	3.761	248	0	4.009	1.062	<b>5.071</b>
FEN BİLİMLERİ ENSTİTÜSÜ	4.712	97	0	4.809	1.150	<b>5.959</b>
GÜZEL SANATLAR ENSTİTÜSÜ	429	0	0	429	139	<b>568</b>
SAĞLIK BİLİMLERİ ENSTİTÜSÜ	634	0	0	634	619	<b>1.253</b>
SOSYAL BİLİMLER ENSTİTÜSÜ	4.262	262	44	4.568	1.353	<b>5.921</b>
<b>TOPLAM</b>	<b>14.140</b>	<b>824</b>	<b>510</b>	<b>15.474</b>	<b>4.409</b>	<b>19.883</b>

Üniversitemiz bünyesinde faaliyet gösteren enstitülerden 2014 yılında 1.560 öğrenci mezun olmuştur.

**Tablo 34 Enstitü Mezun Sayısı**

ENSTİTÜLER	YÜKSEK LİSANS				DOKTORA/ SANATTA YET.	TOPLAM
	TEZLİ	TEZSİZ	UZAKTAN EĞİTİM	TOPLAM		
BİLİŞİM ENSTİTÜSÜ	44	26	79	149	3	<b>152</b>
EĞİTİM BİLİMLERİ ENSTİTÜSÜ	145	43	0	188	125	<b>313</b>
FEN BİLİMLERİ ENSTİTÜSÜ	356	0	0	356	111	<b>467</b>
GÜZEL SANATLAR ENSTİTÜSÜ	37	0	0	37	11	<b>48</b>
SAĞLIK BİLİMLERİ ENSTİTÜSÜ	80	0	0	80	86	<b>166</b>
SOSYAL BİLİMLER ENSTİTÜSÜ	304	29	0	333	81	<b>414</b>
<b>TOPLAM</b>	<b>966</b>	<b>98</b>	<b>79</b>	<b>1.143</b>	<b>417</b>	<b>1.560</b>

## 1.5.5.2. Sağlık Hizmetleri

Üniversitemiz Diş Hekimliği Fakültesi ve Sağlık Uygulama ve Araştırma Merkezi Gazi Hastanesi aracılığıyla sağlık hizmeti sunmaktadır.

625 Sayılı “Özel Öğretim Kurumları Yasası” uyarınca 1968 – 1969 ders yılında Ankara’da iki Diş Hekimliği Yüksekokulu açılmıştır. Bunlardan biri “Başkent Diş Hekimliği Yüksekokulu” diğeri ise “Ankara Diş Hekimliği Yüksekokulu” dur. 1472 Sayılı yasa ile 1971 yılında devletleştirilen iki özel yüksekokul Ankara İktisadi ve Ticari İlimler Akademisi’ne bağlanmış ve 2237 sayılı karar uyarınca Ankara Diş Hekimliği Yüksekokulu’nun tüzel varlığına son verilerek 8 Kasım 1978’de A.İ.T.İ.A. “Diş Hekimliği Fakültesi” adını almıştır. 20 Temmuz 1982’de 41 sayılı “Yükseköğretim Kurumları Teşkilatı Hakkındaki Kanun Hükmünde Kararname” ile, Fakülte yeni kurulan Gazi Üniversitesi’ne bağlanmış ve “Gazi Üniversitesi Diş Hekimliği Fakültesi”ni oluşturmuştur.

26 Mart 1979’da yapılan bir protokol ile Dr. Muhittin Ülker Acil Yardım ve Travmatoloji Hastanesi, Ankara İktisadi ve Ticari İlimler Akademisi’ne bağlı Tıp Fakültesi’nin Uygulama ve Araştırma Hastanesi olarak hizmet vermeye başlamış, 1984 Kasım ayında bugünkü modern Gazi Hastanesi’nin temelleri atılmıştır. Hastanemiz Gazi Üniversitesi Tıp Fakültesine bağlı olarak hizmet vermekte iken, 01.09.2001 tarihli resmi gazetede yayınlanan yönetmelik ile Gazi Üniversitesi Sağlık Araştırma ve Uygulama Merkezi olarak tanımlanmıştır.

ISO 9001 kalite güvence sistemi belgesi almaya hak kazanan ilk devlet üniversitesi hastanesi olan, Sağlık Araştırma Uygulama Merkezimiz halen TS EN ISO 9001: 2008 Kalite Yönetim Sistemi Standardı ile hizmet vermektedir. Gazi Hastanesi kalite yönetim sistemi, müşteri ihtiyaçlarından, politika ve hedeflerinden, sunmuş olduğu hizmetlerinden, proses ve iş deneyimlerinden yola çıkılarak tasarlanmış ve uygulamaya konulmuştur.

# T.C. GAZİ ÜNİVERSİTESİ 2014 YILI FAALİYET RAPORU

Üniversitemizden sağlık hizmeti alan hasta sayısı 2014 yılında bir önceki yıla göre %6 artarak 1.496.498<sup>2</sup> ulaşmıştır. Üniversitemizin sunduğu sağlık hizmetlerinden yararlananların sayısı yıllar itibariyle aşağıdaki şekilde gösterilmiştir.

Şekil 15 Yıllar İtibariyle Hasta Sayısı

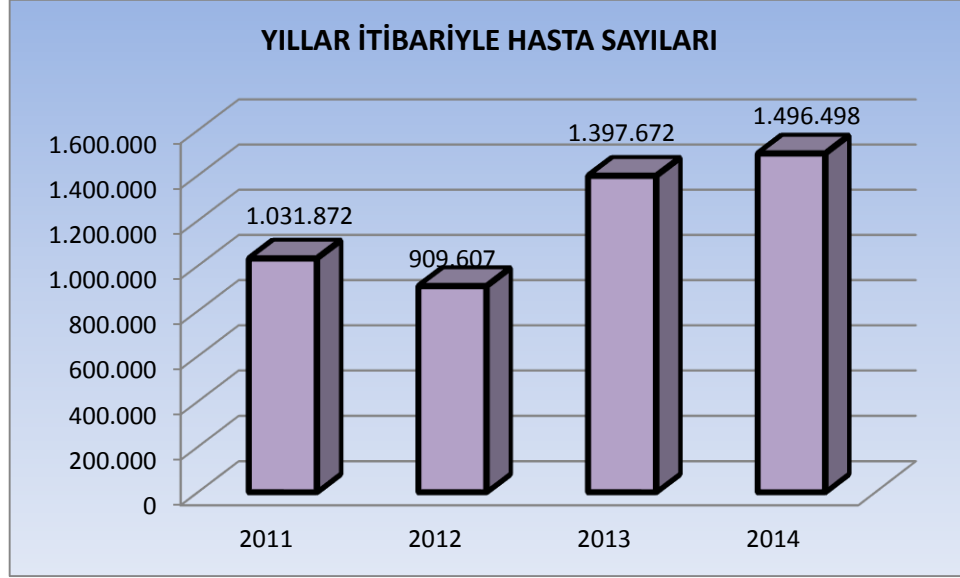

## 1.5.5.2.1. Dış Hekimliği Fakültesi

Tablo 35 Dış Hekimliği Fakültesi Hasta/Tetkik Sayısı

	YATAK SAYISI	HASTA SAYISI	TETKİK SAYISI
ACİL SERVİS HİZMETLERİ			
YOĞUN BAKIM			
KLİNİK		400.372	786.657
AMELİYAT SAYISI		119	1.252
POLİKLİNİK HASTASI SAYISI			
LABORATUVAR HİZMETLERİ		349	428
RADYOLOJİ ÜNİTESİ HİZMETLERİ		35.874	84.918
NÜKLEER TIP BÖLÜMÜNDE VERİLEN HİZMETLER			
MEDİKO SOSYAL POLİKLİNİK		2.595	8.910
<b>TOPLAM</b>		<b>439.309</b>	<b>882.165</b>

<sup>2</sup> Hasta sayısı, poliklinik hasta sayısı ile yatan hasta sayısının toplamıdır.

# T.C. GAZİ ÜNİVERSİTESİ 2014 YILI FAALİYET RAPORU

## 1.5.5.2.2. Gazi Hastanesi

### 1.5.5.2.2.1. Genel Sağlık Hizmetleri

Tablo 36 Gazi Hastanesi Sağlık Hizmetleri

	YATAK SAYISI	HASTA SAYISI	TETKİK SAYISI
ACİL SERVİS HİZMETLERİ	35	8.958	
YOĞUN BAKIM	95	6.290	
KLİNİK	830	68.629	
AMELİYAT SAYISI		45.114	
POLİKLİNİK HASTASI SAYISI		1.009.654	
LABORATUVAR HİZMETLERİ		511.805	7.005.479
RADYOLOJİ ÜNİTESİ HİZMETLERİ		132.323	409.440
NÜKLEER TIP BÖLÜMÜNDE VERİLEN HİZMETLER		6.483	12.018
MERKEZ KAMPÜS HASTA SAYISI		19.328	
<b>TOPLAM</b>	<b>960</b>	<b>1.808.584</b>	<b>7.426.937</b>

### 1.5.5.2.2.2. Cerrahi Müdahale Sayıları

Tablo 37 Cerrahi Müdahale Sayıları

BÖLÜMLER	TOPLAM			2012-2013 ARTIŞ ORANI	2013-2014 ARTIŞ ORANI
	2012	2013	2014		
GÖĞÜS CERRAHİSİ	637	634	606	-0,47%	-4,42%
BÖBREK TRANSPLANTASYONU	59	98	104	66,10%	6,12%
ÜROLOJİ A.D.	2.695	4.031	3.696	49,57%	-8,31%
PLASTİK CERRAHİ A.D.	6.690	6.735	6.597	0,67%	-2,05%
ÇOCUK CERRAHİ A.D.	1.746	1.685	2.160	-3,49%	28,19%
ORTOPEDİ VE TRAVMATOLOJİ A.D.	3.591	3.910	4.142	8,88%	5,93%
KALP DAMAR CERRAHİSİ	1.758	2.269	1.459	29,07%	-35,70%
KULAK BURUN BOĞAZ	3.435	3.510	4.054	2,18%	15,50%
KADIN HASTALIKLARI VE DOĞUM A.D.	3.270	4.500	5.891	37,61%	30,91%
GÖZ HASTALIKLARI A.D.	5.820	7.319	8.596	25,76%	17,45%
GENEL CERRAHİ A.D.	4.540	4.473	5.512	-1,48%	23,23%
BEYİN VE SİNİR CERRAHİSİ A.D.	1.891	2.048	2.297	8,30%	12,16%
<b>TOPLAM</b>	<b>36.132</b>	<b>41.212</b>	<b>45.114</b>	<b>14,06%</b>	<b>9,47%</b>

# T.C. GAZİ ÜNİVERSİTESİ 2014 YILI FAALİYET RAPORU

## 1.5.5.2.2.3. 2014 Yılı Muayene ve Tedavi Edilen Hastaların Bölümlere Göre Dağılımı

Tablo 38 2014 Yılı Klinik Faaliyetleri ve Oranları

Bölüm Adı	Yatak Sayısı	Hasta Sayısı	Yatılan Gün Sayısı	Yatak İşgal Oranı	Ort. Kalış Gün Sayısı	Yatak Devir Hızı	Yatak Devir Aralığı
ACİL TIP A.D. KLİNİĞİ	30	8.186	9.992	92,52	1,22	272,87	1,32
ANEST. REA. YOĞUN BAK.	10	300	4.043	100,00	13,48	30,00	12,00
BEYİN CER. YOĞ. BAK 1 YB	9	1.015	3.527	100,00	3,47	112,78	3,19
BEYİN VE SİNİR CER. KLİNİĞİ	25	3.002	8.695	96,61	2,90	120,08	3,00
BÖBREK VE KARACİĞER TRANS. KLİNİĞİ	25	563	4.267	47,41	7,58	22,52	15,99
ÇOCUK ACİL KLİNİĞİ	5	772	816	45,33	1,06	154,40	2,33
ÇOCUK CERRAHİSİ KLİNİĞİ	21	1.312	4.276	56,56	3,26	62,48	5,76
ÇOCUK ENFEKSİYON KLİNİĞİ	10	704	2.525	70,14	3,59	70,40	5,11
ÇOCUK KEMİK İLİĞİ KLİNİĞİ	3	76	1.054	97,59	13,87	25,33	14,21
ÇOCUK SAĞ.VE HASTA. KLİNİĞİ1	36	1.892	10.813	83,43	5,72	52,56	6,85
ÇOCUK SAĞ.VE HASTA. KLİNİĞİ2	24	1.940	9.610	100,00	4,95	80,83	4,45
ÇOCUK YOĞUN BAKIM.	7	309	1.753	69,56	5,67	44,14	8,16
DERMATOLOJİ KLİNİĞİ	16	498	5.036	87,43	10,11	31,13	11,57
ENFEKSİYON HASTALIK. KLİNİĞİ	23	679	6.307	76,17	9,29	29,52	12,19
ERİŞKİN HEMATOLOJİ KLİNİĞİ	38	1.209	12.604	92,13	10,43	31,82	11,32
F.T.R. ANABİLİM DALI KLİNİĞİ	31	577	10.632	95,27	18,43	18,61	19,34
İÇ HASTALIKLARI ANABİLİM DALI-1	27	1.419	8.237	84,74	5,80	52,56	6,85
GENEL CERRAHİ KLİNİĞİ	79	7.316	25.268	88,85	3,45	92,61	3,89
GENEL CER. YOĞUN BAK.	6	471	2.020	93,52	4,29	78,50	4,59
GÖĞÜS CER. YOĞ. BAKIM	4	438	821	57,01	1,87	109,50	3,29
GÖĞÜS CERRAHİSİ KLİNİĞİ	11	1.072	3.414	86,21	3,18	97,45	3,69
GÖĞÜS HAST. Y.B.	7	231	2.542	100,00	11,00	33,00	10,91
GÖĞÜS HASTALIKLARI KLİNİĞİ	27	1.197	7.742	79,65	6,47	44,33	8,12
GÖZ HASTALIKLARI KLİNİĞİ	22	2.915	7.836	98,94	2,69	132,50	2,72



## T.C. GAZİ ÜNİVERSİTESİ 2014 YILI FAALİYET RAPORU

Bölüm Adı	Yatak Sayısı	Hasta Sayısı	Yatılan Gün Sayısı	Yatak İşgal Oranı	Ort. Kalış Gün Sayısı	Yatak Devir Hızı	Yatak Devir Aralığı
İÇ HASTALIKLARI (GENEL) KLİNİĞİ-4	10	469	2.956	82,11	6,30	46,90	7,68
İÇ HAST. HEMATOLOJİ Y.BAKIM	4	89	614	42,64	6,90	22,25	16,18
İÇ HAST. YOĞUN BAKIM	9	381	3.405	100,00	8,94	42,33	8,50
KADIN HAST. VE DOĞUM KLİNİĞİ	65	7.579	24.204	100,00	3,19	116,60	3,09
KALP-DAMAR CERRAHİ KLİNİĞİ	27	1.526	6.065	62,40	3,97	56,52	6,37
KARDİYOLOJİ KLİNİĞİ	23	1.966	7.331	88,54	3,73	85,48	4,21
KARD.-KORONER YOĞ. BAK.	18	1.603	5.119	79,00	3,19	89,06	4,04
KEMİK İLİĞİ NAKİL ÜN KLİNİĞİ	8	368	3.441	100,00	9,35	46,00	7,83
KULAK BURUN BOĞAZ AD KLİNİĞİ	22	3.132	6.228	78,64	1,99	142,36	2,53
KVC YOĞUN BAK.	8	445	1.331	46,22	2,99	55,63	6,47
İÇ HASTALIKLARI ANABİLİM DALI-3	33	1.793	13.864	100,00	7,73	54,33	6,63
NÖROLOJİ KLİNİĞİ	21	1.147	7.686	100,00	6,70	54,62	6,59
NÖROLOJİ YOĞUN BAKIM	7	272	2.207	87,58	8,11	38,86	9,26
İÇ HASTALIKLARI ANABİLİM DALI-2	35	12.844	11.275	89,48	0,88	366,97	0,98
ORTOPEDİ VE TRAVMATOLOJİ KLİNİĞİ	27	4.083	13.319	100,00	3,26	151,22	2,38
PLAS. REKS. ESTETİK C. KLİNİĞİ	22	2.339	8.832	100,00	3,78	106,32	3,39
PSİKİYATRİ KLİNİĞİ	31	1.114	14.909	100,00	13,38	35,94	10,02
UYKU BOZUKL. MERKEZİ KLİNİĞİ	4	471	466	32,36	0,99	117,75	3,06
ÜROLOJİ A.D. KLİNİĞİ	31	1.671	8.300	74,37	4,97	53,90	6,68
YENİ DOĞAN	20	1.181	6.727	93,43	5,70	59,05	6,10
<b>TOPLAM</b>	<b>921</b>	<b>82.566</b>	<b>302.109</b>	<b>91,12</b>	<b>3,66</b>	<b>89,65</b>	<b>4,02</b>

# T.C. GAZİ ÜNİVERSİTESİ 2014 YILI FAALİYET RAPORU

**Tablo 39 Yıllara Göre Poliklinik Hasta Sayıları ve Artış Oranı**

BÖLÜMLER	2012 POLİKLİNİK HASTA SAYISI	2013 POLİKLİNİK HASTA SAYISI	2014 POLİKLİNİK HASTA SAYISI	2012-2013 ARTIŞ ORANI	2013- 2014 ARTIŞ ORANI
ACİL SERVİSİ	51.685	53.341	74.398	3,20%	39,48%
AİLE PLANLAMA MERKEZİ	4.228	4.152	3.765	-1,80%	-9,32%
BAŞ AĞRISI ARAŞ.UYG.MERKEZİ	0	0	671	0,00%	0,00%
CHECK-UP MERK.	265	162	11	-38,87%	-93,21%
DİŞ HAST. MERKEZİ	299	1.570	1.052	425,08%	-32,99%
DERMATOLJİ A.B.	31.506	36.344	36.200	15,36%	-0,40%
İÇ HASTALIKLARI GENEL	17.360	19.840	26.444	14,29%	33,29%
İÇ HAST. ENDOKRİNOLOJİ	34.487	31.014	30.987	-10,07%	-0,09%
İÇ HAST. ERİŞKİN HEMATOLOJİ	15.150	15.937	17.476	5,19%	9,66%
İÇ HAST. KEMİK İLİĞİ	2.380	2.684	5.450	12,77%	103,06%
İÇ HAST. GASTROENTEROLOJİ	26.435	29.320	27.020	10,91%	-7,84%
İÇ HAST. GERİATRİ	2.911	3.074	4.453	5,60%	44,86%
İÇ HAST. NEFROLOJİ	20.701	17.682	18.984	-14,58%	7,36%
İÇ HAST. ONKOLOJİ	23.894	26.701	28.307	11,75%	6,01%
İÇ HAST. ROMATOLOJİ	19.019	18.402	20.044	-3,24%	8,92%
FİZİK TEDAVİ	17.812	18.264	22.192	2,54%	21,51%
GENEL CERRAHİ	31.314	28.932	37.893	-7,61%	30,97%
GİRİŞİMSEL RADYOLOJİ	0	0	1.920	0,00%	0,00%
GÖZ HASTALIKLARI A.D	40.733	51.487	64.675	26,40%	25,61%
GÖĞÜS HASTALIKLARI A.D.	14.314	13.891	16.027	-2,96%	15,38%
GÖĞÜS CERRAHİSİ A.D.	3.395	3.711	4.715	9,31%	27,05%
KALP DAMAR CERRAHİSİ	9.565	9.542	11.068	-0,24%	15,99%
KADIN HAST.VE DOĞUM A.D.	34.948	41.750	49.037	19,46%	17,45%
KARDİYOLOJİ A.D	28.135	31.249	34.371	11,07%	9,99%
KLİNİK BAKT. VE ENFEKSİYON A.D.	8.246	10.277	11.032	24,63%	7,35%
KULAK BURUN BOĞAZ A.D	37.086	40.278	50.991	8,61%	26,60%
NÖROLOJİ A.D.	20.462	24.463	29.247	19,55%	19,56%
BEYİN VE SİNİR CERRAHİSİ A.D.	24.493	24.686	31.143	0,79%	26,16%

## T.C. GAZİ ÜNİVERSİTESİ 2014 YILI FAALİYET RAPORU

BÖLÜMLER	2012 POLİKLİNİK HASTA SAYISI	2013 POLİKLİNİK HASTA SAYISI	2014 POLİKLİNİK HASTA SAYISI	2012-2013 ARTIŞ ORANI	2013- 2014 ARTIŞ ORANI
ORTOPEDİ VE TRAVMATOLOJİ A.D	40.282	41.380	48.234	2,73%	16,56%
PLASTİK VE REKONS. CERRAHİ A.D	15.467	16.140	18.414	4,35%	14,09%
PSİKİYATRİ A.D	15.728	16.467	20.131	4,70%	22,25%
RADYASYON ONKOLOJİSİ A.D.	3.676	5.039	2.555	37,08%	-49,30%
ÇOCUK SAĞLIĞI VE HAST. A.D	23.286	24.965	24.456	7,21%	-2,04%
Ç.ACİL	37.155	34.475	41.253	-7,21%	19,66%
Ç.ALERJİ	8.680	9.797	9.115	12,87%	-6,96%
Ç.ENDOKRİN	8.433	9.319	11.405	10,51%	22,38%
Ç.ENFEKSİYON	2.795	3.864	5.435	38,25%	40,66%
Ç.GASTRO	5.733	5.891	7.255	2,76%	23,15%
Ç.GÖĞÜS HAST.	1.542	1.505	2.050	-2,40%	36,21%
Ç.HEMATOLOJİ	3.902	3.874	5.717	-0,72%	47,57%
Ç.KARDİYOLOJİ	7.400	8.116	7.502	9,68%	-7,57%
ÇOCUK KEMİK İLİĞİ	30	35	234	16,67%	568,57%
Ç.METABOLİZMA	5.928	6.452	6.439	8,84%	-0,20%
Ç.NEFROLOJİ	9.898	9.227	9.559	-6,78%	3,60%
Ç. HEMODİYALİZ	0	14	21	0,00%	50,00%
Ç.NÖROLOJİ	8.734	9.627	11.403	10,22%	18,45%
Ç.ONKOLOJİ	2.396	2.415	3.078	0,79%	27,45%
Ç.ROMATOLOJİ	3	20	19	566,67%	-5,00%
SAĞLAM ÇOCUK	10.980	8.718	8.790	-20,60%	0,83%
YENİ DOĞAN	3.406	3.795	5.390	11,42%	42,03%
ÇOCUK CERRAHİ A.D.	5.502	6.091	7.592	10,71%	24,64%
ÇOCUK PSİKİYATRİ A.D.	10.505	11.900	13.622	13,28%	14,47%
ÜROLOJİ A.D.	27.731	29.832	35.498	7,58%	18,99%
ANESTEZİ VE REANİMASYON A.D.	1.089	1.492	2.021	37,01%	35,46%
PERSONEL HEKİMLİĞİ	442	454	2	2,71%	-99,56%
DİYET	451	1.147	2.749	154,32%	139,67%
OBEZİTE-DİABET	6.806	9.123	8.959	34,04%	-1,80%
AĞRI TED. ÜNİTESİ	4.964	7.162	6.915	44,28%	-3,45%
MERKEZ KAMPÜS	20.987	27.666	19.328	31,82%	-30,14%
BÖBREK TRANSPLANTASYON	3	2	94	-33,33%	4600,00%
TIBBİ GENETİK ANABİLİM DALI	1.354	1.660	1.886	22,60%	13,61%
NÜKLEER TIP	407	215	121	-47,17%	-43,72%
ÖZEL TAKİP	0	609	2.839	0,00%	366,17%
<b>TOPLAM</b>	<b>816.518</b>	<b>877.241</b>	<b>1.009.654</b>	<b>7,44%</b>	<b>15,09%</b>

# T.C. GAZİ ÜNİVERSİTESİ 2014 YILI FAALİYET RAPORU

**Tablo 40 Yıllara Göre Yatan Hasta Sayısı ve Artış Oranları**

SERVİSLER	2012 YATAN HASTA SAYISI	2013 YATAN HASTA SAYISI	2014 YATAN HASTA SAYISI	2012-2013 ARTIŞ ORANI	2013-2014 ARTIŞ ORANI
ACİL SERVİSİ	4.790	5.731	8.186	19,65%	42,84%
DERMATOLJİ A.B.	636	441	498	-30,66%	12,93%
İÇ HASTALIKLARI GENEL	779	712	737	-8,60%	3,51%
İÇ HAST. ENDOKRİNOLOJİ	551	517	633	-6,17%	22,44%
İÇ HAST. ERİŞKİN HEMATOLOJİ	735	1.100	1.298	49,66%	18,00%
İÇ HAST. KEMİK İLİĞİ	434	467	368	7,60%	-21,20%
İÇ HAST. GASTROENTEROLOJİ	911	1.029	1.419	12,95%	37,90%
İÇ HAST. GERİATRİ	68	101	113	48,53%	11,88%
İÇ HAST. NEFROLOJİ	1.054	1.011	1.160	-4,08%	14,74%
HEMODİYALİZ	1.726	1.555	1.309	-9,91%	-15,82%
İÇ HAST. ONKOLOJİ	2.331	8.232	12.844	253,15%	56,03%
İÇ HAST. ROMATOLOJİ	295	416	384	41,02%	-7,69%
FİZİK TEDAVİ	603	570	577	-5,47%	1,23%
GENEL CERRAHİ	5.222	4.751	7.787	-9,02%	63,90%
GÖZ HASTALIKLARI A.D	2.818	2.583	2.915	-8,34%	12,85%
GÖĞÜS HASTALIKLARI A.D.	1.706	1.498	1.899	-12,19%	26,77%
GÖĞÜS CERRAHİSİ A.D.	772	877	1.510	13,60%	72,18%
KALP DAMAR CERRAHİSİ	1.382	1.459	1.971	5,57%	35,09%
KADIN HAST. VE DOĞUM A.D.	5.998	6.757	7.579	12,65%	12,17%
KARDİYOLOJİ A.D	2.773	2.969	3.569	7,07%	20,21%
KLİNİK BAKT. VE ENFEKSİYON A.D.	619	589	679	-4,85%	15,28%
KULAK BURUN BOĞAZ A.D	2.661	2.655	3.132	-0,23%	17,97%
NÖROLOJİ A.D.	1.050	1.065	1.419	1,43%	33,24%
BEYİN VE SİNİR CERRAHİSİ A.D.	2.131	2.324	4.017	9,06%	72,85%
ORTOPEDİ VE TRAVMATOLOJİ A.D	3.382	3.176	4.083	-6,09%	28,56%
PLASTİK VE REKONS. CERRAHİ A.D	2.164	1.989	2.339	-8,09%	17,60%
PSİKİYATRİ A.D	1.292	1.305	1.114	1,01%	-14,64%
ÇOCUK. SAĞLIĞI VE HAST. A.D	1.414	900	574	-36,35%	-36,22%
Ç.ACİL	503	670	772	33,20%	15,22%
Ç.ALERJİ	5	13	5	160,00%	-61,54%
Ç.YOĞUN BAKIM	330	303	309	-8,18%	1,98%
Ç.ENDOKRİN	48	126	130	162,50%	3,17%
Ç.ENFEKSİYON	501	493	704	-1,60%	42,80%

# T.C. GAZİ ÜNİVERSİTESİ 2014 YILI FAALİYET RAPORU

SERVİSLER	2012 YATAN HASTA SAYISI	2013 YATAN HASTA SAYISI	2014 YATAN HASTA SAYISI	2012-2013 ARTIŞ ORANI	2013-2014 ARTIŞ ORANI
Ç.GASTRO	154	294	391	90,91%	32,99%
Ç.GÖĞÜS HAST.	0	90	126	0,00%	40,00%
Ç.HEMATOLOJİ	383	521	966	36,03%	85,41%
Ç.KARDİYOLOJİ	120	86	136	-28,33%	58,14%
ÇOCUK KEMİK İLİĞİ	70	71	76	1,43%	7,04%
Ç.METABOLİZMA	280	324	250	15,71%	-22,84%
Ç.NEFROLOJİ	138	225	280	63,04%	24,44%
Ç.NÖROLOJİ	132	230	238	74,24%	3,48%
Ç.ONKOLOJİ	680	740	736	8,82%	-0,54%
YENİ DOĞAN	653	911	1.181	39,51%	29,64%
ÇOCUK CERRAHİ A.D.	1.399	1.088	1.312	-22,23%	20,59%
ÜROLOJİ A.D.	1.584	1.749	1.671	10,42%	-4,46%
ANESTEZİ VE REANİMASYON A.D.	357	252	300	-29,41%	19,05%
AĞRI TED. ÜNİTESİ	1.823	1.816	2	-0,38%	-99,89%
BÖBREK TRANSPLANTASYON	121	130	179	7,44%	37,69%
<b>TOPLAM</b>	<b>59.578</b>	<b>66.911</b>	<b>83.877</b>	<b>12,31%</b>	<b>25,36%</b>

**Tablo 41 Doğumların Aylara Göre Dağılımı**

AYLAR	2013			2014		
	NORMAL VE MÜDAHALELİ	SEZARYEN	TOPLAM	NORMAL VE MÜDAHALELİ	SEZARYEN	TOPLAM
OCAK	39	62	101	44	93	137
ŞUBAT	43	78	121	38	89	127
MART	41	77	118	43	91	134
NİSAN	39	71	110	31	75	106
MAYIS	54	87	141	54	95	149
HAZİRAN	52	81	133	60	97	157
TEMMUZ	57	78	135	57	116	173
AĞUSTOS	66	97	163	61	132	193
EYLÜL	48	76	124	63	95	158
EKİM	47	92	139	41	102	143
KASIM	53	81	134	51	108	159
ARALIK	42	81	123	46	97	143
<b>TOPLAM</b>	<b>581</b>	<b>961</b>	<b>1.542</b>	<b>589</b>	<b>1.190</b>	<b>1.779</b>

# T.C. GAZİ ÜNİVERSİTESİ 2014 YILI FAALİYET RAPORU

**Tablo 42 Polikliniklere Göre Hasta Memnuniyet Dağılımları<sup>3</sup>**

Poliklinikler	İyi		Orta		Zayıf		n**	n****
	n	% *	n	% *	n	% *		
Acil Tıp	74	65,2	77	41,4	23	12,1	174	176
Aile Planlaması, İnfertilite ve Üreme Sağlığı	74	91,7	10	15,2	0	0	84	90
Beyin ve Sinir Cerrahisi	58	89	15	20,1	0	0	73	80
Çocuk Cerrahisi	62	91,1	12	16,4	0	0	74	86
Çocuk Ruh Sağlığı	43	72,1	31	42	4	4,9	78	84
Çocuk Sağlığı Ve Hastalıkları-Acil	25	56,1	12	24,4	1	5,6	38	38
Çocuk Sağlığı Ve Hastalıkları-Alerji	53	83,8	21	23,5	2	3,4	76	80
Çocuk Sağlığı Ve Hastalıkları-Endokrinoloji	27	77,9	24	35,6	3	2,6	54	58
Çocuk Sağlığı Ve Hastalıkları-Enfeksiyon	25	78,9	15	29,7	2	4,9	42	52
Çocuk Sağlığı Ve Hastalıkları-Gastro	39	85,6	13	26,2	0	0	52	56
Çocuk Sağlığı Ve Hastalıkları-Genel	28	78,5	17	35,2	2	2,2	47	48
Çocuk Sağlığı Ve Hastalıkları-Göğüs	64	97,1	5	5,4	0	0	69	72
Çocuk Sağlığı Ve Hastalıkları-Hematoloji	39	81,1	19	30,1	2	2,3	60	65
Çocuk Sağlığı Ve Hastalıkları-Kardiyoloji	44	81,8	20	30,8	1	1,4	65	67
Çocuk Sağlığı Ve Hastalıkları-Metabolizma	47	81,1	8	21,5	1	7,2	56	65
Çocuk Sağlığı Ve Hastalıkları-Nefroloji	19	68,4	19	46,3	3	6,3	41	43
Çocuk Sağlığı Ve Hastalıkları-Nöroloji	18	71	13	26,8	10	14,4	41	41
Çocuk Sağlığı Ve Hastalıkları-Onkoloji	38	83,1	13	22,4	3	4,7	54	54
Çocuk Sağlığı Ve Hastalıkları-Sağlam Çocuk	27	75,4	8	45	0	0	35	35
Çocuk Sağlığı Ve Hastalıkları-Yenidoğan	37	84,3	14	26,5	1	1,3	52	54
Dermatoloji	33	66,7	6	11,7	1	2	40	44
Fiziksel Tıp Ve Rehabilitasyon	72	91,4	11	15,6	0	0	83	83
Genel Cerrahi	79	94,9	9	9,4	0	0	88	89
Göğüs Cerrahisi	87	98,2	2	3,5	0	0	89	90
Göğüs Hastalıkları	45	66,3	22	32,4	9	16,1	76	81
Göz Hastalıkları	56	81,8	20	29,6	1	2	77	88
İç Hastalıkları- Endokrinoloji	36	71,5	30	43,2	4	4,7	70	74
İç Hastalıkları- Gastroenteroloji	48	77,7	17	28,1	5	6,9	70	76
İç Hastalıkları- Genel Dahiliye	49	81,1	28	31,5	2	1,7	79	79
İç Hastalıkları- Geriatri	50	85,8	10	16,1	3	5,3	63	64
İç Hastalıkları- Hematoloji	54	88	12	17,9	1	2,3	67	76
İç Hastalıkları- Nefroloji	41	82,4	22	32,1	0	0	63	66
İç Hastalıkları- Onkoloji	56	83,3	25	25,8	2	1,7	84	85
İç Hastalıkları- Romatoloji	44	94,3	7	10,3	0	0	51	59
Kadın Hastalıkları ve Doğum	48	77	34	39	2	1,7	84	90
Kalp ve Damar Cerrahisi	40	89,7	8	14	2	2,7	50	60
Kardiyoloji	57	88,2	13	17,7	2	2,3	72	77
Kemoterapi	78	83,4	31	23	5	4	114	120
Klinik Bakterioloji Ve Enfeksiyon	63	95,5	4	8,4	0	0	67	73
Kulak Burun Boğaz Hastalıkları	62	86,6	14	24,4	0	0	76	81
Nöroloji	52	78,6	25	29,2	5	5,4	82	86
Odyoloji ve Konuşma Bozuklukları	55	86	18	25,4	0	0	73	79
Ortopedi ve Travmatoloji	67	90,7	15	17,1	0	0	82	90
Özel Muayene Takip Merkezi	24	86,3	15	23,3	1	1	40	45
Plastik Cerrahi	79	94,7	7	6,8	2	1,7	88	88
Protokol Polikliniği	64	92,9	7	10,5	1	1,4	72	79
Psikiyatri	33	88,4	9	21,2	0	0	42	58
Radyasyon Onkolojisi	66	86,8	13	15,7	4	4,7	83	88
Üroloji	47	74,3	33	37,4	6	5,2	86	87
<b>Toplam***</b>	<b>2426</b>	<b>83,3</b>	<b>833</b>	<b>23,8</b>	<b>116</b>	<b>3</b>	<b>3376</b>	<b>3599</b>

<sup>3</sup> İyi % değerleri, Orta % değerlerinin %45'i eklenerek elde edilmiştir.

\* İlgili Polikliniğe ait soruya cevap veren kişiler üzerinden satır yüzdeleri verilmiştir.

\*\*İlgili Polikliniğe ait soruyu cevaplayan kişi sayısı

\*\*\* Toplam satırı hastane genelini yansıtmaktadır.

\*\*\*\*İlgili polikliniğe ait toplam görüşülen kişi sayısı

# T.C. GAZİ ÜNİVERSİTESİ 2014 YILI FAALİYET RAPORU

**Tablo 43 Kliniklere Göre Hasta Memnuniyet Dağılımları<sup>4</sup>**

Servisler	İyi		Orta		Zayıf		n**	n****
	n	%*	n	%*	n	%*		
Beyin ve Sinir Cerrahisi	66	89,3	16	19,5	0	0	82	84
Çocuk Cerrahisi	61	85,8	17	21,2	2	2,6	80	83
Çocuk Sağ. Ve Hast.-Enfeksiyon	22	83,8	8	25,3	1	2,4	31	33
Çocuk Sağ. Ve Hast.-Pediatri-1 (10.Kat )	19	55,6	22	38,2	14	23,5	55	59
Çocuk Sağ. Ve Hast.-Pediatri-2 (Hematoloji-Or	33	92,9	5	12,9	0	0	38	38
Çocuk Sağ. Ve Hast.-Yenidoğan Y.B.	28	75,3	12	27,6	4	9,5	44	47
Dermatoloji	35	85,8	12	25,8	0	0	47	47
Fiziksel Tıp ve Rehabilitasyon	78	94,6	8	9,7	0	0	86	87
Genel Cerrahi	94	84	35	22,5	5	3,6	134	143
Göğüs Cerrahisi	42	91,1	6	11,8	1	2,4	49	54
Göğüs Hastalıkları	63	85,5	20	24,3	1	1,1	84	86
Göz Hastalıkları	70	92,2	10	12,1	1	1,1	81	82
İç Hastalıklar	18	90	4	18,2	0	0	22	25
İç Hastalıkları- Endokrinoloji-Nefroloji	53	82,8	21	28,5	1	1,5	75	78
İç Hastalıkları- Gastroenteroloji	28	46,2	18	22,1	7	8,3	53	53
İç Hastalıkları- Geriatri	7	88,1	3	21,7	0	0	10	10
İç Hastalıkları- Hematoloji	74	99,4	1	1,1	0	0	75	77
İç Hastalıkları- Onkoloji	38	83,7	13	25,6	1	2,2	52	53
İç Hastalıkları- Romatoloji	36	96,2	3	6,9	0	0	39	48
Kadın Hastalıkları ve Doğum	38	85,6	11	23,4	1	1,6	50	51
Kadın Hastalıkları ve Doğum-Jinekoloji	50	83,7	18	27,4	1	1,2	69	70
Kalp ve Damar Cerrahisi	40	82,7	9	23,3	2	4,4	51	51
Kardiyoloji	48	94,6	6	9,7	0	0	54	55
Klinik Bakteriyoloji ve Enfeksiyon Hastalıkları	35	92,9	3	7,9	1	2,8	39	42
Koroner	66	97,5	3	4,5	0	0	69	76
Kulak Burun Boğaz Hastalıkları	79	97,3	2	2,5	1	1,3	82	83
Nöroloji	33	73,8	20	38,2	3	5,2	56	59
Ortopedi ve Travmatoloji	78	93,8	6	7	2	2,3	86	87
Özel Servis	23	100	0	0	0	0	23	25
Plastik, Rekonstrüktif ve Estetik Cerrahi	64	100	0	0	0	0	64	65
Psikiyatri	52	86,3	12	18,4	2	3,6	66	68
Transplantasyon	76	97,1	4	5,2	0	0	80	85
Üroloji	63	88,3	17	21,3	0	0	80	85
<b>TOPLAM***</b>	<b>1610</b>	<b>87,9</b>	<b>345</b>	<b>17,3</b>	<b>51</b>	<b>2,5</b>	<b>2006</b>	<b>2089</b>

<sup>4</sup> İyi % değerleri, Orta % değerlerinin %45'i eklenerek elde edilmiştir.

\* İlgili servis için soruya cevap veren kişiler üzerinden satır yüzdeleri verilmiştir.

\*\* Her bir servis için soruya cevap veren kişi sayısı

\*\*\* Toplam satırı hastane genelini yansıtmaktadır.

\*\*\*\* Her bir servis için görüşülen toplam kişi sayısı

## 1.5.5.3. Diğer Hizmetler

### 1.5.5.3.1. Hizmetiçi Eğitim Hizmetleri

Üniversitemiz mensupları arasında etkileşimi arttırmak, kurum kültürü oluşturmak ve eksikliklerini gidermek amacıyla hizmet içi eğitim programları düzenlenmektedir.

KOBİ'ler ile işbirliği içinde çeşitli faaliyetler yürüten birimler aracılığıyla, kitlesel yaygın eğitim amaçlı hizmetler, örneğin sertifikalı kurslar, yetişkin eğitimi, meslek içi eğitim ve uyum, pedagojik formasyon eğitimi vb. gibi eğitimler verilmiştir.

### 1.5.5.3.2. Danışmanlık Hizmetleri

#### 1.5.5.3.2.1. Öğrenci Danışma Merkezi

Öğrenci Danışma Merkezi, Üniversitemiz öğrencilerinin sağlıklı, nitelikli, başarılı ve çağdaş bireyler olarak yetişebilmeleri için öğrencileri destekleyici çalışmalarda bulunmaktadır. Öğrencilerimizin, psikolojik, sosyal, akademik ve kültürel alanlardaki sorunlarını belirlemek bu sorunlara rasyonel çözümler üretmek, bu alanlardaki potansiyellerini gerçekleştirebilmeleri için yardımcı olmak ve eğitimlerinde başarıya giden yolda danışmanlık hizmeti sunmaktır.

#### 1.5.5.3.2.2. Engelli Öğrenci Danışma Birimi

Öğrenci Danışma Merkezi 2006 yılı Ekim ayından bu yana Gazi Üniversitesi Engelli Danışma Birimi olarak da faaliyet göstermektedir. Merkez “Yüksek Öğretim Kurumları Özürlü Öğrenciler Yönetmeliği” uyarınca, Gazi Üniversitesi Sağlık Kültür ve Spor Dairesi Başkanlığına bağlı olarak kurulmuştur. Birim, üniversitemizde yüksek öğrenim gören engelli öğrencilerin öğrenim hayatlarını kolaylaştırabilmek ve engelli bireylere diğer bireylerin duyarlılığını arttırmak amacıyla gerekli düzenlemeler yapmak üzere çalışmalara başlamıştır.



## 1.5.5.2.3.3. Dış İlişkiler Ofisi

Gazi Üniversitesi bünyesinde 3 Şubat 2003 tarihinde 878-1670 sayılı madde ile kurulan Dış İlişkiler Ofisi, üniversitenin akademik ve idari birimleriyle işbirliği içerisinde uluslar arası platformda danışmanlık ve koordinasyon hizmeti vermektedir.

### Gazi Üniversitesi Dış İlişkiler Ofisi'nin görevleri şöyledir:

- AB Hayat Boyu Öğrenme Programının üniversitede tanıtımını yapmak, bu programlarla ilgili bilgilendirici konferanslar düzenlemek, bu programlara katılım sürecinde gerekli organizasyon hazırlıkları ve düzenlemeleri yapmak ve idari ve akademik birimleri ve öğrencileri bilgilendirmek,
- Üniversitenin dış ilişkileriyle ilgili veri tabanı oluşturmak,
- Üniversiteyi eğitimle ilgili ulusal ve ulusal arası toplantı, kongre ve sempozyumlarda temsil etmek,
- Rektörlük yönetiminin çeşitli uluslar arası ilişkileri ve üyesi olduğu Avrupa Üniversiteler Birliği v.b. gibi bazı uluslar arası kuruluşlarla ilişkilerini takip etmek,
- Uluslararası öğrenciler için oryantasyon programı düzenlemek,

## 1.5.5.2.3.4. Teknoloji Transfer Ofisi Projesi

Gazi Üniversitesi, teknoloji transferi ve üniversite-sanayi işbirliği kapsamında 2012 yılı sonuna kadar farklı birimler altında yürüttüğü faaliyetlerini 2013 yılı başı itibari ile tek bir çatı altında birleştirerek Gazi Üniversitesi Teknoloji Transfer Ofisi'ni (Gazi TTO) hayata geçirmiştir.

Gazi TTO, TÜBİTAK tarafından üniversiteler bünyesindeki Teknoloji Transfer Ofisleri'nin güçlendirilmesi ve yenilerinin kurulmasının teşvik edilmesi amacıyla 2012

yılında başlatılan 1513-Teknoloji Transfer Ofisleri (TTO) Destekleme Programı çağrısına başvuran 39 proje arasından desteklenmeye değer görülen 10 proje arasında yer almıştır.

### **1.5.5.2.3.5. Hukuk Müşavirliği**

Hukuk Müşavirliği faaliyetlerini 1 Hukuk Müşaviri, 6 avukat ve 10 idari personel ile Rektörlük Binası'nın zemin katında sürdürmektedir. Rektörlük tüzel kişiliğine karşı personel, öğrenciler, diğer kurum - kuruluş ve kişiler tarafından açılan her türlü davalar Üniversitemiz Hukuk Müşavirliğince takip edilmektedir. Bunun yanı sıra Rektörlük tüzel kişiliği adına çeşitli davalar açılmakta ve icra takipleri yapılmaktadır. Rektörlük birimlerinden ve Fakültelerden sorulan hukuki konular hakkındaki görüşler sözlü ve yazılı olarak bildirilmektedir.

Bunlara ek olarak Rektörlüğümüze yapılan her türlü şikayetler değerlendirilmekte, üniversitemiz personeli hakkında Rektörlük tarafından yürütülen soruşturmaların kayıtları ile Bilgi Edinme Hakkı Kanunu çerçevesinde yapılan başvurular Hukuk Müşavirliği Bilgi Edinme Birimince karşılanmaktadır.

### **1.5.5.2.3.6. Sivil Savunma Uzmanlığı**

Sivil Savunma Uzmanlığı Birimi: Rektörlüğümüze bağlı tüm birimlere, Kurtarma ve Deprem Simülasyon konulu tatbiki ve teorik eğitim, Yangın Tatbikatı, Yangın Eğitimi, Doğal Afetler ve Deprem (Anaokulu ve Etüt Çocuklarına Yönelik), Sivil Savunmanın Önemi konulu eğitimlerin verilmesi, yangın söndürme cihazlarının tespiti ve kontrolleri, Sivil Savunma Planlarının hazırlanması görevlerini yapmaktadır.

### **1.5.5.3.3. Sosyal, Kültürel, Sanatsal Hizmetler ve Spor Hizmetleri**

Akademik ve idari personel ile öğrencilerin öğle yemekleri aynı mutfaklarda hazırlanmakta ve aynı çeşit yemek değişik salonlarda hizmete sunulmaktadır. Planlanan menüler doğrultusunda yemek hazırlığı için gerekli tüm gıda malzemeleri birinci kalite ürünlerden seçilerek öğrenci ve personellerimize kaliteli ve sağlıklı yemek öğünleri sunulmaktadır.

## T.C. GAZİ ÜNİVERSİTESİ 2014 YILI FAALİYET RAPORU

Üniversitemize ait 7 adet mutfak ve 35 adet yemekhanede öğle yemeği hizmeti sunulmaktadır. Bu yemekhanelerde 4 kap set-seçimsiz menülerle günde ortalama 12.000 kişiye öğle yemeği verilmektedir. 2014 yılında Kültür Merkezi Akademik Personel Yemekhanesinde her gün ilave 3 kap salata sunumuna başlanmış olup diğer yemekhanelerde de hayata geçirilmesi planlanmaktadır.

Diyetisyenler Fakülte bünyelerinde görev alarak öğrenci ve personelin yemeklerinin daha sağlıklı çıkartılabilmesi için kontrol mekanizması oluşturmaktadır.

Üniversitemiz mutfak ve yemekhaneleri denetlemek üzere hijyen ve sanitasyon komisyonu kurulmuştur. Bu komisyon bütün birimleri dolaşarak fiziksel koşulların düzeltilmesi için gerekli çalışmaları yapmaktadır.

Tedarikçi firmaların getirdikleri gıda ve temizlik malzemeleri, beslenme hizmetleri biriminde çalışan diyetisyen ve gıda mühendisi tarafından teslim alınmaktadır.

Diyetisyen ve gıda mühendisleri mutfak, depo, yemekhane ve diğer birimler düzenli olarak kontrol edilmekte ve ihtiyaç oldukça alet ve ekipmanların bakım ve onarım çalışmaları yapılmaktadır.

Üniversitemizde yemek fiyatları öğrencilerimizin ekonomik durumları göz önünde bulundurularak düzenlenmektedir. Yemek hizmetlerinin ücretlendirilmesi akıllı kart sistemiyle yapılmaktadır. Akıllı kart aynı zamanda öğrenciler için öğrenci kartı olarakta kullanılmaktadır.

Beslenme Biriminde görev alan diyetisyenler öğleden sonra poliklinik hizmeti vererek öğrenci ve personellerimize beslenme ve diyet danışmanlık hizmeti vermektedir.

Üniversitemiz organlarının belirlediği kokteyl organizasyonlarını Beslenme Birimi düzenlemekte ve gerçekleştirmektedir. Organizasyonlarda servis hizmetleri üniversitemiz Ticaret ve Turizm Fakültesi öğrencileri işbirliğiyle gerçekleştirmektedir.

Üniversitemiz öğrencilerine teknik amaçlı gezi etkinliklerinde kullanılmak üzere kumanya dağıtımını yapmaktadır.

## T.C. GAZİ ÜNİVERSİTESİ 2014 YILI FAALİYET RAPORU

Beslenme birimi yemekhane ve mutfaklarda öğrencilere kısmi zamanlı çalışma imkanı sağlayarak ek gelir imkanı vermektedir. İhtiyaç sahibi öğrencilerimize belirlenen kontenjan dahilinde, ücretsiz yemek kartı, K.Y.K Bursu, Özel Kurum ve Kuruluş Bursları verilmektedir.

Öğretim yılının başlaması ile birlikte öğrencilere birbirleri ile tanışma fırsatı, topluluk kurmaları veya mevcut topluluklarda görev almaları, dinlenme ve eğlenme alışkanlıklarını kazanmaları için imkânlar sağlanmaktadır.

Öğrencilerin sosyal yaşamlarına ilişkin konularda çalışmalar yapmak ve bu konuda ilgili birimlerle eşgüdüm sağlamak.

Yabancı uyruklu öğrencilerin üniversiteye ve çevreye uyumunu hızlandırmak için onlara yönelik kültürel ve sosyal etkinlikler düzenlenmesine yardımcı olmak.

Öğrenci topluluklarının kurulması ve işleyişlerine ilişkin çalışmaları yürütmek. Öğrenci kulüp ve toplulukları ile eşgüdümlü çalışmak.

Öğrencilerimizin güzel sanatlarla ilgili faaliyetleri izlemelerini, isterlerse bu faaliyetlere katılmalarını temin etmek amacıyla yıl boyunca çeşitli etkinlikler düzenlenmektedir. Bu etkinlikler Fakülte ve Yüksekokullar bünyesinde bulunan kapalı salonlarda veya açık hava gösterileri şeklinde yapılmaktadır.

Fakülte ve Yüksekokullarda okuyan öğrencilerin düzenledikleri tanışma kokteyllerine gerekli yiyecek ve içecek, gezilerde kumanya verilmekte, gerekli durumlarda konaklama ve ulaşım bedelleri karşılanmaktadır.

## 1.5.5.3.4. Kütüphane Hizmeti

1982 yılında kurulan ve İ.İ.B.F. bahçesindeki geçici binasında hizmet veren Gazi Üniversitesi Merkez Kütüphanesi 2004 yılından itibaren Gazi Üniversitesi Merkez Yerleşkesinde bulunan 5 katlı 11.000 m<sup>2</sup> kullanım alanına sahip yeni binasında 2013 yılından itibaren 7/24 hizmet vermeye başlamıştır. Üniversitemizin Merkez Kütüphanesinin 1 adet konferans salonu ise 143 kişi kapasitelidir.

**Tablo 44 Merkez Kütüphane Fiziki Alanı**

Bodrum	2.000 m <sup>2</sup>
Zemin Kat	2.000 m <sup>2</sup>
1.Kat	2.000 m <sup>2</sup>
2.Kat	2.000 m <sup>2</sup>
3.Kat	2.000 m <sup>2</sup>
4.Kat	1.000 m <sup>2</sup>
<b>TOPLAM</b>	<b>11.000 m<sup>2</sup></b>

Kütüphane hizmetleri Kütüphane ve Dokümantasyon Daire Başkanlığı tarafından merkezi olarak yürütülmektedir. Merkez Kütüphane Üniversitemiz öğrencileri ile akademik ve idari personele üye olmak koşuluyla kütüphane hizmetlerinden yararlanma olanağı sunmaktadır. Ayrıca, dışarıdan gelen araştırmacılar da kütüphane koleksiyonunda bulunan her türlü bilgi kaynağından kütüphane içinde yararlanabilmektedirler.

Merkez Kütüphane koleksiyonunda bulunan Tıp ve Sağlık Bilimleri ile ilgili kitaplar NLM (National Library of Medicine), diğer konulardaki kitaplar LC (Library of Congress) sınıflama sistemine göre açık raflarda kullanıcıların hizmetine sunulmaktadır.

Merkez Kütüphanede okuyucuların, yaklaşık 122 bilgisayar ile online veri tabanlarından yararlanmaları, abone olunan elektronik dergileri kullanmaları, bilimsel amaçlı internet kullanmaları ve OPAC terminaller üzerinden kütüphane kataloğunu taramaları mümkün olabildiği gibi, Merkez Kütüphane web sayfası ile de kütüphaneye

## T.C. GAZİ ÜNİVERSİTESİ 2014 YILI FAALİYET RAPORU

gelmeden buldukları fakültelerden Merkez Kütüphane katalogunu taramaları, abone olunan elektronik dergileri kullanmaları ve online veri tabanlarından yararlanmaları mümkündür.

**Tablo 45 Merkez Kütüphane Teknolojik Kaynakları**

Bilgisayar Sayısı (okuyucu)	122 adet
Bilgisayar Sayısı (personel)	51 adet
Dizüstü Bilgisayar	3 adet

Merkez Kütüphane koleksiyonunda bulunmayan yayınlar için "Kütüphanelerarası İşbirliği" yoluyla yurtiçi ve yurtdışındaki kütüphanelerden ödünç kitap ve makale fotokopileri getirilerek öğretim üyelerinin ihtiyaç duydukları yayınlara ulaşmaları sağlanmaktadır.

Üniversitemiz Merkez Kütüphanesi'nde bulunan kaynaklar aşağıda listelenmiştir.

Kitap Sayısı	:	247.369 adet
Kitap Dışı (DVD,CD,VCD)	:	20.062 adet
Basılı Tez	:	12.569 adet
Açık Erişim Tez	:	10.651 adet
Basılı Periyodik Yayın Aboneliği	:	625 adet
Ciltlenmiş Periyodik Yayın Sayısı	:	80.402 adet
Elektronik Yayın Sayısı		
Elektronik Veri Tabanı	:	87 adet
e-kitap	:	161.325 adet
e-Referans	:	122 adet
e-Tez	:	2.100.0000 adet
e-Dergi	:	61.314 adet

## 1.5.5.3.5. Bilgi Teknolojilerinin Kurulumu ve Kullanımı Hizmeti

Üniversitemizin bilgisayar, Ağ ve iletişim hizmetleri Bilgi İşlem Dairesi Başkanlığı yürütülmektedir. Bilgi İşlem Dairesi Başkanlığının etmekte Üniversite öğrenci ve personeli ile tüm birimlere e-posta, web, kütüphane erişimi, mobil erişim, sunucu, yazılım, teknik servis ve ofis hizmetleri sunmaktadır.

## Üniversitemiz Bilişim Altyapısı

Merkez yerleşke ve ana birimlerimiz fiber hatlarla Bilgi İşlem Dairesi Başkanlığına bağlıdır. Merkezi sistem odamızda 600 Mbit metroethernet ve Anadolu uçlarımız içinde ayrıca 66 Mbit'lik Metroethernet bağlantılarımız bulunmaktadır. Birimler yıldız topoloji ile birbirlerine bağlıdır. ULAKNET ve Telekom bağlantısında SDH cihazları kullanılmaktadır. 66 Mbitlik hattımızda Gölbaşı, Çubuk, Akyurt, Tunus Bilişim Enstitüsü, Ostim MYO ve Polatlı Kampusu yer almaktadır ve ayrıca 2 Mbit'lik hat ile Rektörlük kampüs DID telefon hatları bulunmaktadır.

BİDB Merkezi Sistem Salonun' dan Metroethernet Bağlantı İle Ulaknet'e Bağlanan Birimler (600 Mbit);

- Rektörlük Merkez,
- Gazi Eğitim Fakültesi,
- Fen Edebiyat Fakültesi,
- Eczacılık Fakültesi,
- Teknik Eğitim Fakültesi,
- Beden Eğitimi ve Spor Yüksekokulu,
- Bahçe içi ek binalar (Merkez Kütüphane, Mediko),
- Beşevler Yerleşkesi ( Tıp Fakültesi, Mesleki Eğitim Fakültesi, Sağlık Bilimleri Fakültesi, İktisat Fakültesi, Hukuk Fakültesi, Bankacılık ve Sigortacılık Yüksekokulu, Adalet MYO, Maliye MYO, Sosyal Bilimler Enstitüsü, Gazisem),
- Emek Yerleşkesi (İletişim Fakültesi, Diş Hekimliği Fakültesi, Güzel Sanatlar Fakültesi, Güzel Sanatlar Enstitüsü),
- Maltepe Yerleşkesi (Mühendislik Fakültesi, Mimarlık Fakültesi, TÖMER, G.Ü. Vakfı Özel Okulları)

BİDB Merkezi Sistem Salonundan Metroethernet Bağlantı ile Ulaknet'e Bağlanan Uzak Birimler (66 Mbit)

- Gölbaşı Yerleşkesi 30 Mbit ( Endüstriyel Sanatlar, Ticaret ve Turizm Eğitim Fakültesi, Sağlık Meslek Yüksekokulu, YADEM, Güzel Sanatlar Fakültesi, Ankara MYO ),
- Tunus Yerleşkesi (Bilişim Enstitüsü ve Tapu MYO) 10 Mbit,
- Ostim Yerleşkesi 6 Mbit,
- Çubuk Yerleşkesi 5 Mbit,
- Akyurt Yerleşkesi 5 Mbit,
- Polatlı Yerleşkesi 10 Mbit,

Üniversitemiz tüm bilgi sistemleri, posta, ftp, web, dns, dhcp, antivirüs vb. hizmetlerinde çeşitli özelliklere sahip güçlü sunucularımız (120 adet) hizmet vermektedir.

Şekil 16 Ağ Mimarisi

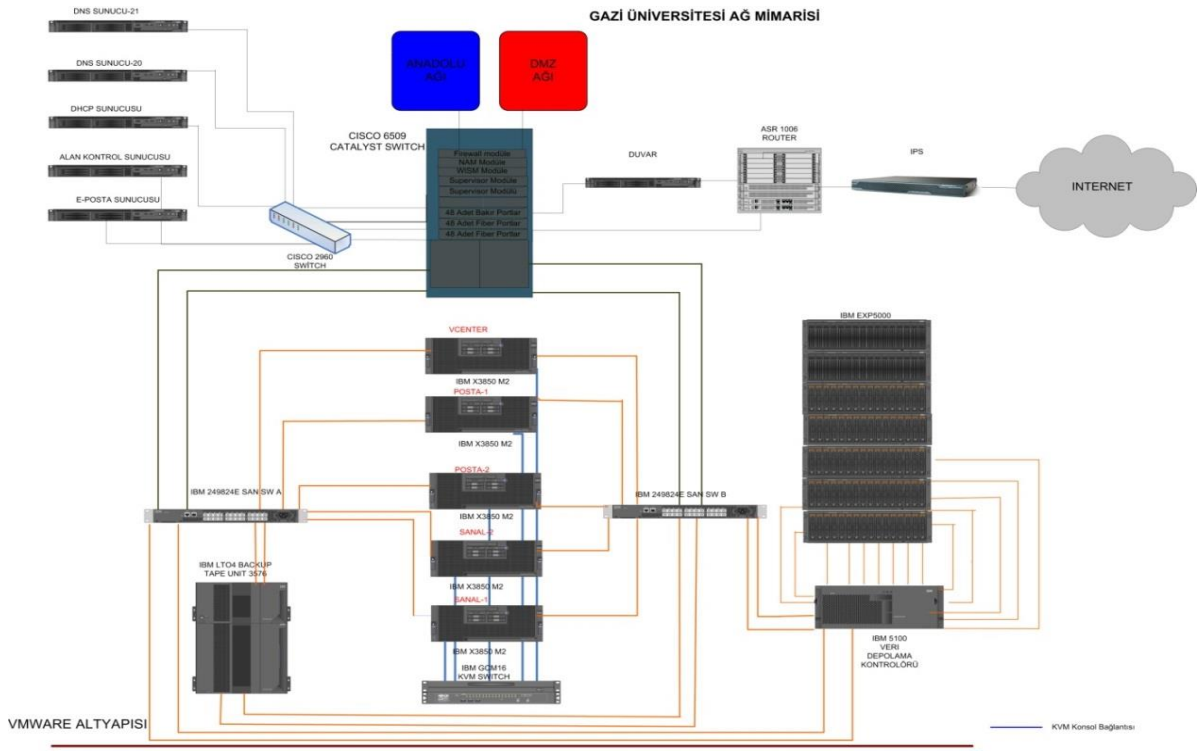



## 1.5.6. YÖNETİM VE İÇ KONTROL SİSTEMİ

5018 sayılı Kanunun amacına uygun olarak belirlenen politika ve hedefler doğrultusunda kaynakların etkili, ekonomik ve verimli bir şekilde kullanılmasını, Üniversitemiz bütçesinin orta vadeli mali plan ve diğer mali mevzuata uygun olarak hazırlanması ve yürütülmesi, tüm mali bilgi, yönetim ve işlemlerin zamanında doğru olarak yürütülmesi, sağlamak üzere oluşturulan organizasyon, yöntem ve süreçle ilgili yönetim ve iç kontrol faaliyetlerimiz yürütülmektedir.

Maliye Bakanlığı Bütçe ve Mali Kontrol Genel Müdürlüğünce 02.12.2013 tarih ve 70451396-24.10775 sayılı Kamu İç Kontrol Standartlarına Uyum Genelgesi yayımlanmıştır. Anılan Genelgede; idareler tarafından hazırlanan eylem planlarında öngörülen eylemlerin gerçekleşme sonuçlarının idarelerin strateji geliştirme birimleri tarafından her yılın haziran ve aralık ayı itibarıyla iki dönem halinde üst yöneticiye sunulacağı ve bir nüshasının bilgi için on iş günü içerisinde Maliye Bakanlığına gönderilmesi gerektiği bildirilmiştir.

Bu kapsamda, Üniversitemiz Kamu İç Kontrol Standartları Uyum Eylem Planının uygulama çalışmaları başlatılmış ve Üniversitemiz Kamu İç Kontrol Standartlarına Uyum Eylem Planını izlemek, değerlendirmek ve İç Kontrol İzleme ve Yönlendirme Kuruluna rapor halinde sunmak üzere Değerlendirme Grubu ile Özel Değerlendirme Grubu oluşturulmuştur.

19.08.2014 tarih ve 84335 sayılı Rektörlük Oluru ile Üniversitemiz Kamu İç Kontrol Standartlarına Uyum Eylem Planını revize etmek, izlemek, değerlendirmek üzere İç Kontrol İzleme ve Yönlendirme Kurulu, Kamu İç Kontrol Standartlarına Uyum Eylem Planı Değerlendirme Grubu ile Üniversitemiz Kamu İç Kontrol Standartlarına Uyum Eylem Planı Özel Değerlendirme Grubu yeniden oluşturulmuştur.

Tüm birimlerimizden, Üniversitemiz Kamu İç Kontrol Standartlarına Uyum Eylem Planında değişiklik önerilerini de içeren görüşlerinin bildirilmesi, Rektörlük Makamının 18.09.2014 tarih ve 96500 sayılı yazısı ile talep edilmiştir. Gelecek önerilere göre yenilenmesi planlanan Eylem Planına ilişkin çalışmalar devam etmektedir.

## T.C. GAZİ ÜNİVERSİTESİ 2014 YILI FAALİYET RAPORU

---

İlgili mevzuat hükümleri ve düzenlemeler çerçevesinde hazırlanarak uygulamaya konulan Üniversitemiz Kamu İç Kontrol Standartlarına Uyum Eylem Planı dahilinde sürdürülen çalışmalarımıza ilişkin raporlarımız her yılın aralık ve haziran ayları itibarıyla sunulmakta olup 2014 yılı içerisinde de Haziran ve Aralık aylarında olmak üzere iki adet rapor hazırlanmıştır.

Strateji Geliştirme Daire Başkanlığınca 2014 yılında ön mali kontrole tabi tutulacak mali karar ve işlemler, 16.01.2014 tarih ve 3561 sayılı Rektörlük Oluru ile belirlenmiştir. Rektörlük Oluruyla, 03.,05. ve 06 ekonomik kodlarından harcama birimlerince hazırlanan ve 500.000,00.TL'yi (KDV Dahil) aşan tüm ekonomik kodlardan yapılan mali karar ve işlemler idarenin bütçesi, bütçe tertibi , kullanılabilir ödenek tutarı, ayrıntılı harcama ve finans programları, 2014 Yılı Merkezi Yönetim Bütçe Kanunu ve diğer mali mevzuat hükümlerine uygunluk yönlerinden Başkanlığımızca ön mali kontrole tabi tutulmuştur.

## II. AMAÇ VE HEDEFLER

### 2.1. TEMEL POLİTİKA VE ÖNCELİKLER

Gazi Üniversitesi, 2014 yılı için stratejik planında yer alan amaç ve hedeflere göre belirlediği performans hedefleri ile faaliyetlerini, 10. Kalkınma Planı ve Orta Vadeli Program'da yer alan amaç, politika ve öncelikler ile Orta Vadeli Mali Plan'da ortaya konulan mali çerçeve ve bütçe tahminlerine, bütçe ve yatırım programında yer alan politika ve önceliklere uygun olarak gerçekleştirecektir.

2014–2016 dönemi yatırım programı hazırlıklarında eğitim, sağlık, spor, teknolojik araştırma yatırımlarına öncelik verilecektir.

Üniversitemizde ‘düşünme, algılama ve problem çözme yeteneği gelişmiş, demokratik değerleri ve milli kültürü özümsemiş, paylaşım ve iletişime açık, sanat ve estetik duyguları güçlü, özgüven ve sorumluluk duygusu ile girişimcilik ve yenilikçilik özelliklerine sahip, bilim ve teknoloji kullanımına ve üretimine yatkın, bilgi toplumunun gerektirdiği temel bilgi ve becerilerle donanmış, üretken ve mutlu bireylerin yetiştirmek’’ eğitim politikamızın temel amacıdır.

Toplumun ve ekonominin ihtiyaçlarına duyarlı, paydaşlarıyla etkileşim içerisinde olan, ürettiği bilgiyi ürüne, teknolojiye ve hizmete dönüştüren, akademik, idari ve mali açıdan özerk üniversite modeli çerçevesinde küresel ölçekte rekabetçi bir sistemine ulaşılması hedeflenmektedir.

Bu çerçevede;

- Üniversitemiz hesap verebilirlik temelinde özerklik, performans odaklılık, ihtisaslaşma ve çeşitlilik ilkeleri çerçevesinde kalite odaklı rekabetçi bir yapıya dönüştürülecektir. Bu kapsamda eğitimde kalite, rekabet, verimlilik ve fırsat eşitliğini artırmaya yönelik olarak bütçe sistemi çerçevesinde gerekli tedbirler alınacaktır.

## T.C. GAZİ ÜNİVERSİTESİ 2014 YILI FAALİYET RAPORU

- Ulusal Yeterlilik Çerçevesi oluşturularak eğitim ve öğretim programları ulusal meslek standartlarına göre güncellenecek, önceki öğrenmelerin tanınmasını içeren, öğrenci hareketliliğini destekleyen ulusal ve uluslararası geçerliliğe sahip diploma ve sertifikasyon sistemi geliştirilecektir. Üniversitemizde öğrenci ve öğretim elemanı değişimi ve hareketliliğini artırmaya yönelik uluslararası programlar artırılarak sürdürülecek ve katılım yaygınlaştırılacaktır.
- Eğitim-öğretimde kalite güvence sisteminin Bologna sürecine uygun olarak planlanmasını ve uygulanması sağlanacaktır.
- Eğitimde bireylerin kişilik ve kabiliyetlerini geliştiren, hayat boyu öğrenme yaklaşımı çerçevesinde işgücü piyasasıyla uyumunu güçlendiren bir yaklaşım esas alınacaktır.
- Yükseköğretim kurumlarının sanayi ile işbirliği içerisinde teknoloji üretimine önem veren, çıktı odaklı bir yapıya dönüştürülmesi teşvik edilmesi kapsamında, kamu kurum-kuruluşları ve sanayi kuruluşlarıyla Üniversitemiz arasında işbirliğini geliştirmeye yönelik projeler desteklenecektir.
- Evrensel değerlere, bölgesel ve ulusal kalkınmaya katkısı olan projelere ve AR-GE çalışmalarına ağırlık verilecektir.
- Eğitimde kalitenin artırılması amacıyla, yenilikçiliği ve araştırmacılığı esas alan müfredat programları yaygınlaştırılacak, öğrenciler bilimsel araştırmaya ve girişimciliğe teşvik edilecektir.
- Öğrencilerin ruhsal ve fiziksel gelişimleri ile becerilerini artırmaya yönelik sportif, sanatsal ve kültürel aktiviteleri daha fazla içeren programlar uygulanacaktır.
- Akıllı uygulamaların kullanımı yaygınlaştırılarak bilgi ve iletişim teknolojileri alanında altyapı ve kapasite artırımı desteklenecek, eğitim birimlerinin donanım ve fiziki altyapıları geliştirilecektir.
- Bilgi ve iletişim teknolojilerinin kullanımıyla elde edilebilecek ekonomik ve sosyal faydalar konusundaki farkındalık artırılacaktır.

## T.C. GAZİ ÜNİVERSİTESİ 2014 YILI FAALİYET RAPORU

---

- İletişim teknolojileri altyapısı geliştirilerek; başta fiber altyapı olmak üzere, yüksek hızlı internet erişim imkânı sunan sabit ve mobil yeni nesil erişim şebekelerinin yaygınlaştırılması sağlanacaktır.
- Üniversitemiz Sağlık Uygulama ve Araştırma Merkezinin verimli ve tercih edilir olmasını sağlamak için gerekli çalışmaları yapacaktır.
- Sağlıklı hayat tarzı teşvik edilecek ve daha erişilebilir, uygun, etkili ve etkin bir sağlık hizmeti sunulacaktır.
- Sağlık hizmet sunumunda klinik müdahalelerin etkililiğini, hasta ve sağlık çalışanlarının güvenliği ve memnuniyetini dikkate alan yaklaşımlar geliştirilecektir.
- İlaç ve tıbbi cihazların kalitesi, kullanımı ve bunlara yönelik harcamaların etkinliği kontrol edilecektir.

## 2.2. STRATEJİK PLAN VİZYON BOYUTU VE STRATEJİK AMAÇLAR

**Stratejik Amaç 1:** Üniversitemizi nitelikli öğrencilerin tercih etmesinin; eğitim programlarını iç ve dış paydaşların beklentilerine uygun biçimde düzenlenmesinin; öğrencilerin eğitim-öğretim sürecine aktif katılmasının öğrenci gelişimlerinin ve başarılarının etkili bir şekilde ölçülmesi, değerlendirilmesi ve iyileştirilmesinin; öğrenci hizmetlerinin ve öğretimde kalite güvence sisteminin kurumsallaşmasının; hayat boyu eğitim hizmetlerinin yaygınlaşmasının; uzaktan eğitim sisteminin geliştirilmesinin; araştırma ve geliştirme merkezlerinin ve değişim programlarının etkililiğinin artırılmasının sağlanmasıdır.

Stratejik Hedef 1.1: Ortaöğretim kurumlarına devam eden veya bu kurumlardan mezun olan öğrencilere üniversitemizi tanıtarak başarılı öğrencilerin üniversitemizi tercih etmesini sağlamak.

Stratejik Hedef 1.2: Öğrencilerimizin üniversitemize aidiyet duygusunu geliştirmek.

Stratejik Hedef 1.3: Üniversitemizin ön lisans, lisans ve lisansüstü programlarının tamamını gözden geçirerek programları iç ve dış paydaşların beklentilerine göre yeniden düzenlemek.

Stratejik Hedef 1.4: Üniversitemizdeki fiziki mekânların etkin kullanılmasını sağlamak.

Stratejik Hedef 1.5: Eğitim ve Öğretim faaliyetlerinde teknoloji kullanım düzeyini artırmak.

Stratejik Hedef 1.6: Kütüphane hizmet ve imkânlarını artırmak.

Stratejik Hedef 1.7: Öğrencilerimizin üniversite ortamında sosyalleşmelerini sağlamak.

Stratejik Hedef 1.8: Yüksek lisans ve doktora tezlerinin bireysel, toplumsal ve ekonomik faydasını artırmak.

## T.C. GAZİ ÜNİVERSİTESİ 2014 YILI FAALİYET RAPORU

**Stratejik Amaç 2:** Üniversitemizde birimler tarafından kurumsal olarak ve öğretim elemanlarınca bireysel olarak gerçekleştirilen araştırma çalışmalarıyla projelerin nitelik ve niceliğinin artırılmasıdır.

Stratejik Hedef 2.1: Öğretim elemanlarımızın bilimsel faaliyetleri ile akademik çalışmalarının sayısını artırmak.

Stratejik Hedef 2.2: Üniversitemizdeki proje birimlerinin etkinliğini ve verimliliğini artırmak.

Stratejik Hedef 2.3: Uygulama ve Araştırma Merkezimizin etkinliğini ve verimliliğini arttırmak.

Stratejik Hedef 2.4: Teknoloji Transfer Ofisinin örgütlenmesinin tamamlanması.

Stratejik Hedef 2.5: Gazi Teknoparkın faaliyet alanlarını geliştirerek faaliyetlerin niteliğini artırmak ve Teknoparkın uluslararası bir konumda yer almasını sağlamak.

**Stratejik Amaç 3:** Üniversitemiz bünyesinde yer alan tüm birimlerin değişen koşullara göre yeniden düzenlenmesi için örgütün verimliliğini ve etkililiğini geliştirilmesi, kurum içi ve kurum dışı faaliyetlerde örgüt kültürü, yapısı ve imajı konusunda farkındalık kazandırılması ve Gazi Üniversitesinin toplum içindeki yeri, vizyon ve misyonuna uygun olarak yeniliklerde öncü bir kurum olmasının sağlanmasıdır.

Stratejik Hedef 3.1: Üniversitenin yapılanmasına ve işleyişine uygun olarak birimlerin verimliliğini tespit etmek.

Stratejik Hedef 3.2: Üniversitemizde örgüt kültürünü, yapısını ve kurumsal imajını geliştirerek çalışanların kuruma bağlılığını artırmaya dönük faaliyetlerin yapılmasını sağlamak.

Stratejik Hedef 3.3: Akademik ve idarî personelimiz ile öğrencilerimizin kişiliğini, onurunu ve toplumsal itibarını olumsuz yönde etkileyen mobbinge karşı Mobbing Biriminin faaliyetlerini geliştirmek.

Stratejik Hedef 3.4: Üniversitemizin ulusal ve uluslararası alanda sürdürülebilir marka değerini oluşturmak.

**Stratejik Amaç 4:** İnsan kaynakları planlaması kapsamında akademik-idari personel ihtiyacının tespit edilmesini, personelin niteliğini, öğrencilerin üniversiteyi tercihinden mezuniyetine kadar değişen ve gelişen dünya koşullarına göre yetiştirilmesini ve öğrencilerin eğitim-öğretim faaliyetlerine etkin bir şekilde devam edebilmeleri için barınma gibi destek hizmetlerinin niteliğinin artırılmasının sağlanmasıdır.

Stratejik Hedef 4.1: Tüm birimlerde, eğitim, araştırma, idari işler ve diğer faaliyetler doğrultusunda akademik-idari insan kaynağı planı yapmak, atama ve terfilerde nesnel ölçütler oluşturmak.

Stratejik Hedef 4.2: Öğretim Üyesi Yetiştirme Programının etkinliğini artırmak.

Stratejik Hedef 4.3: Akademik-idari insan kaynaklarının sürekli gelişimi ve niteliğinin artırılması amacıyla gerekli kurumsal yapıyı oluşturmak.

Stratejik Hedef 4.4: Akademik personelin akademik faaliyetlerini desteklemek, personeli nitelikli ve etkili araştırma ve yayın faaliyetlerine özendirme, bu araştırmaları gerçekleştirebilmek için gerekli yapılanma ve süreçlerini hayata geçirmek ve araştırma alt yapısını güçlendirmek.

Stratejik Hedef 4.5: Personelin, teknolojik gelişmelere ve iş ortamındaki değişikliklere uyum sağlamasına yönelik olarak hizmet içi eğitim programları ile personele emeklilik sonrası destek sağlamak amacıyla hizmet sonrası eğitim programları düzenlemek ve sonuçlarını izlemek.



## T.C. GAZİ ÜNİVERSİTESİ 2014 YILI FAALİYET RAPORU

Stratejik Hedef 4.6: Öğrencilerin eğitim gördüğü programın yanında, meslek edinme, kariyer planlama ve mesleki rehberlik alma gibi alanlarda gelişmeleri için gerekli ortamları sağlamak.

Stratejik Hedef 4.7: Öğrencilerimize ders çalışma ortamlarının olduğu, sosyal aktivitelerin, kültürel faaliyetlerin yer aldığı ve teknolojik olarak da donanımlı olduğu barınma imkânları sağlamak.

**Stratejik Amaç 5:** Üniversitemizin topluma hizmet alanlarını ve öncelikli sorunlarını saptamaya yönelik araştırmalar yaparak geliştirilen çözüm önerilerinin hedef kitleye tanıtılması ve üniversite-toplum işbirliği ve eşgüdümü sağlayacak platformlar oluşturarak toplumsal olaylara ve sorunlara ilişkin toplumu bilgilendirerek toplumun farkındalığının artırılmasıdır.

Stratejik Hedef 5.1: Üniversitemizdeki bölümlerin, topluma yönelik hizmet alanlarını saptamak.

Stratejik Hedef 5.2: Üniversitemizin çalışma ve topluma hizmet alanlarını topluma tanıtmak.

Stratejik Hedef 5.3: Eğitim – öğretimle ilgili süreçleri, topluma hizmet bağlamında düzenlemek.

Stratejik Hedef 5.4: Toplumun üniversite bilgi sistemine erişimini kolaylaştırmak.

**Stratejik Amaç 6:** Üniversitemizin sağlık hizmetleri alanında sağladığı gelişmelerin ve hizmet kalitesinin hedef kitleye tanıtılması; insan kaynaklarını, bilgi sistemlerinin ve hastalara yönelik hizmetlerin iyileştirilmesi ve geliştirilmesi; laboratuvarların doğru, güvenilir, hızlı ve kesintisiz hizmet verebilmesinin sağlanması ve hastane güvenlik sisteminin etkili hâle getirilmesidir.

Stratejik Hedef 6.1: Sağlık hizmetleri alanında ulusal ve uluslararası gelişmeleri takip etmek.

Stratejik Hedef 6.2: Sağlık hizmetleri konusunda yeni uygulamaları teşvik etmek.

Stratejik Hedef 6.3: Sağlık hizmetleri alanındaki hizmetleri görsel ve yazılı medya yoluyla kamuoyuna aktarmak.

Stratejik Hedef 6.4: Hasta kabul, muayene ve taburcu hizmetlerini geliştirmek.

Stratejik Hedef 6.5: Hasta takip sistemi ve tedavi süreçlerini iyileştirmek.

Stratejik Hedef 6.6: Laboratuvar sonuçlarının hızlı ve güvenilir olmasını sağlamak.

Stratejik Hedef 6.7: Hasta ve çalışanların güvenliğini sağlamak.

Stratejik Hedef 6.8: Acil/komplike hastalar için bölgesel merkez olmak.

Stratejik Hedef 6.9: Sağlık hizmetlerini etkin bir şekilde yerine getirebilmek için personel yeterliklerini artırmak.

Stratejik Hedef 6.10: Sağlık hizmetlerinde gerekli olan fiziksel mekânları oluşturmak.

Stratejik Hedef 6.11: Hasta bakım ve refakat hizmetlerini etkili hâle getirmek.

## III. FAALİYETLERE İLİŞKİN BİLGİ VE DEĞERLENDİRME SONUÇLARI

### 3.1 MALİ BİLGİLER

#### 3.1.1 BÜTÇE GİDERLERİ

2014 Yılı Merkezi Yönetim Kanunu ile Üniversitemize 537.509.000,00 TL ödenek tahsis edilmiştir. 2014 yılı bütçe ödeneği bir önceki yıla göre %11,21 oranında artmıştır. Üniversitemiz belirtilen ödenek tutarı ile devlet üniversiteleri içerisinde dördüncü büyük bütçeye sahip üniversite olmuştur.

Şekil 17 2012-2014 Bütçe Ödenekleri

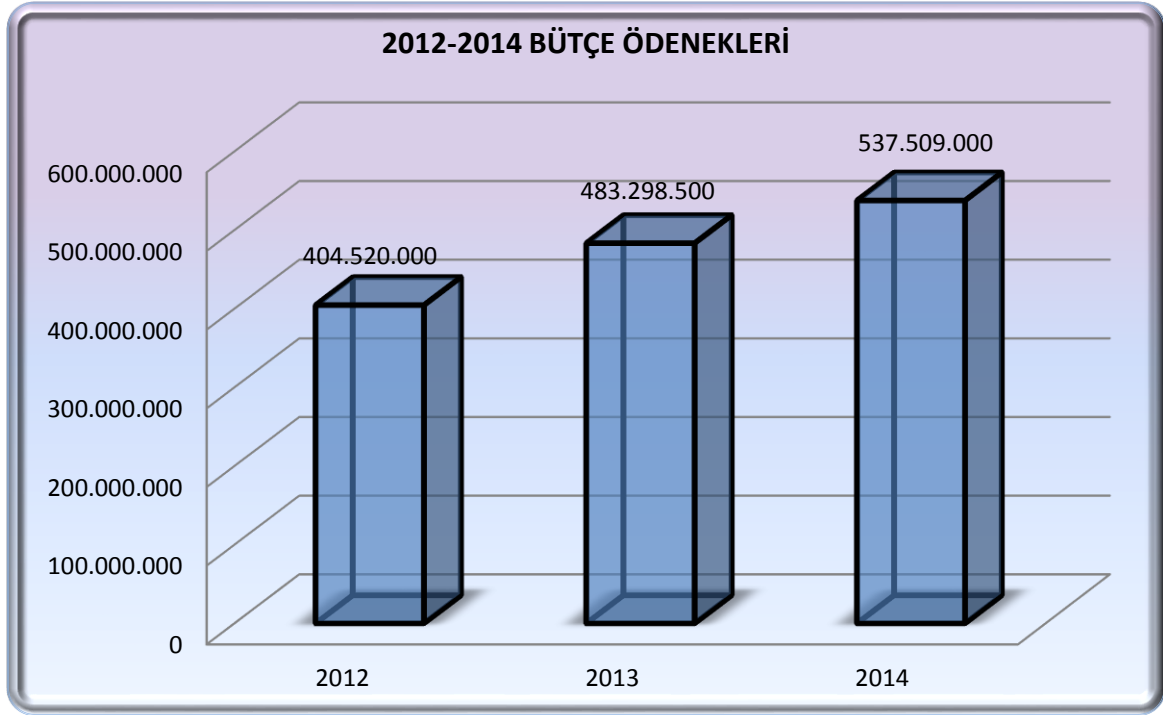

Üniversitemizin bütçe ödeneğine 2014 yılı içerisinde; Personel Giderlerini Karşılama Ödeneğinden 2.100.000,00 TL, Yedek Ödenekten 2.351.000,00 TL ve 2015 Yılı Yatırım Programında yer alan projelerin finansmanında kullanılmak üzere Yatırımları Hızlandırma Ödeneğinden 5.000.000,00 TL olmak üzere toplam 9.451.000,00 TL aktarma yapılmıştır. Üniversitemiz bütçesi 2014 yılında belirtilen aktarma ve diğer eklemeler ile birlikte 623.366.590,56 TL'ye ulaşmış olup, öz gelir gerçekleştirmelerine bağlı olarak harcama birimlerine 610.434.871,56 TL ödenek gönderilmiştir.

## T.C. GAZİ ÜNİVERSİTESİ 2014 YILI FAALİYET RAPORU

Üniversitemizde 2014 yılında yapılan giderler, bir önceki yıla göre %21,63 artarak 557.227.131,93 TL'ye ulaşmıştır. Buna göre, 2014 yılında başlangıç ödeneğine göre %103, toplam ödeneğe göre ise %89 oranında bütçe gerçekleşmesi sağlanmıştır. Bununla birlikte Üniversitemizde yapılan harcamaların %81'i hazine yardımı, geri kalan %19'u ise öz gelirler ve likit olanakları ile finanse edilmiştir. Üniversitemizin 2011-2014 dönemine ilişkin bütçe giderleri aşağıdaki şekilde gösterilmiştir.

Şekil 18 2012-2014 Bütçe Giderleri

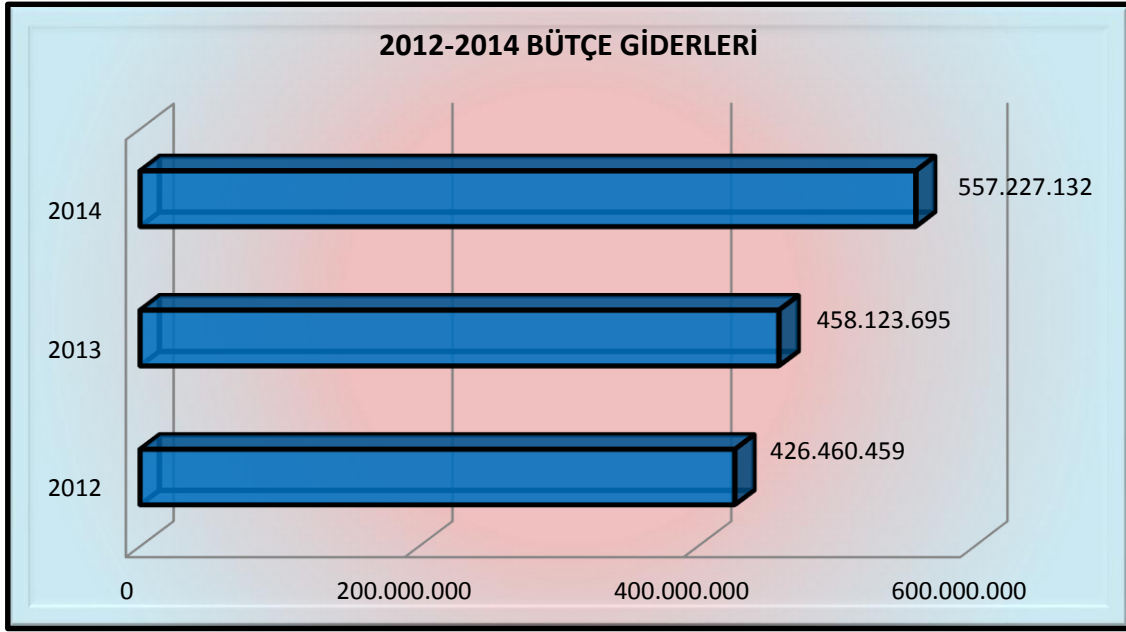

Üniversitemizde yapılan harcamaların dağılımı incelendiğinde; personel giderleri (Pers. Gid. ile Sos.Güv.Dev.Pr.Gid.) ile ilgili harcamaların toplam harcamaların %69'unu oluşturduğu görülmektedir. Harcamaların yüzdesel dağılımı aşağıdaki grafikte gösterilmiştir.

Şekil 19 2014 Yılı Harcamalarının Dağılımı

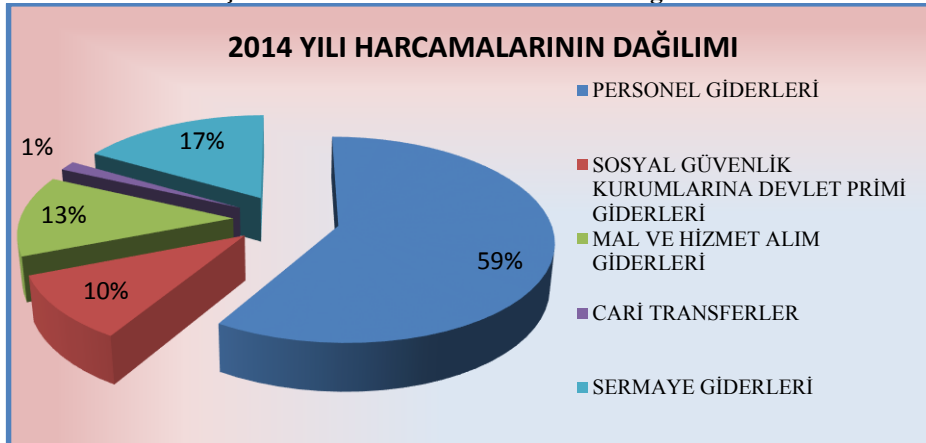

## T.C. GAZİ ÜNİVERSİTESİ 2014 YILI FAALİYET RAPORU

Üniversitemizde yapılan harcamaların %13'ünü oluşturan Mal ve Hizmet Alım Giderleri incelendiğinde, bu grupta yapılan harcamanın bir önceki yıla göre %12,56 oranında arttığı görülmüştür. Bu gider grubunda en fazla harcama 32.907.990,75 TL ile Hizmet Alımlarında yapılmıştır. Hizmet alımları 2013 yılına göre %24 artmıştır. Ayrıca bu gider grubunda başlangıç ödeneğinin üzerinde bütçe gerçekleşmesi meydana gelmiştir. Hizmet alımları kapsamında son üç yılda yapılan harcamalar aşağıdaki tabloda gösterilmiştir.

**Tablo 46 2012-2014 Hizmet Alımları**

GİDER TÜRÜ	2012	2013	2014	2013-2014 DEĞİŞİM ORANI (%)
TEMİZLİK HİZMETİ ALIM GİDERLERİ	12.352.677,19	12.919.879,09	13.776.027,06	6,63%
ÖZEL GÜVENLİK HİZMETİ ALIM GİDERLERİ	6.433.620,62	7.531.363,85	10.086.758,48	33,93%
TELEFON ABONELİK VE KULLANIM ÜCRETLERİ	785.491,12	669.661,87	594.830,82	-11,17%
BİLGİYE ABONELİK GİDERLERİ	88.616,25	91.572,19	108.216,92	18,18%
TAŞIT KİRALAMASI GİDERLERİ	1.122.221,90	354.099,60	476.235,85	34,49%
DİĞER HİZMET ALIMLARI	2.654.786,16	4.995.774,35	7.865.921,62	57,45%
<b>TOPLAM</b>	<b>23.437.413,24</b>	<b>26.562.350,95</b>	<b>32.907.990,75</b>	<b>23,89%</b>

Cari gider içerisindeki bir diğer gider grubu Yolluklardır. Üniversitemizde 2014 yılında yapılan yolluk harcaması bir önceki yıla göre %33 artmıştır. Yolluk harcamalarının 249.081,94 TL'si sürekli görev yolluğu, 909.012,81 TL'si yurtiçi ve 3.217.452,61 TL'si ise yurtdışı geçici görev yolluğu olarak ödenmiştir. Yolluk ödeneklerine 2014 yılı içerisinde toplam 3.625.253,96 TL ödenek ilave edilmiş olup bu tutarın YÖK 2.975.253,96 TL'si YÖK Yurt YÖK Yurtdışı Destekleri ile ÖYP kapsamındadır dışı Destekleri ile ÖYP kapsamındadır. YÖK Yurtdışı Destekleri ile ÖYP kapsamında 870.377,52 TL yolluk harcanması yapılmıştır.

## T.C. GAZİ ÜNİVERSİTESİ 2014 YILI FAALİYET RAPORU

Mal ve Hizmet Alım Giderleri içerisindeki diğer bir gider grubu ise elektrik, su ve yakacak gibi zorunlu giderleri içeren Tüketime Yönelik Mal ve Malzeme Alımlarıdır. Tüketime Yönelik Mal ve Hizmet Alım Giderlerinin %40'ını oluşturan bu grupta gerçekleşen giderler bir önceki yıla göre %1,77 oranında artış göstermiştir. Bu gider grubunda başlangıç ödeneğine göre %92 oranında gerçekleşme sağlanmıştır.

**Tablo 47 2012-2014 Tüketime Yönelik Mal ve Malzeme Alımları**

GİDER TÜRÜ	2012	2013	2014	2013-2014 DEĞİŞİM ORANI (%)
SU ALIMLARI	2.203.063,66	1.984.491,84	2.125.696,03	7,12%
YAKACAK ALIMLARI	4.084.420,95	4.719.385,85	5.364.245,35	13,66%
ELEKTİRİK ALIMLARI	7.943.621,39	7.454.465,42	7.087.008,63	-4,93%
DİĞER GİDERLER	10.474.972,49	13.949.077,11	14.026.863,23	0,56%
<b>TOPLAM</b>	<b>24.706.078,49</b>	<b>28.107.420,22</b>	<b>28.603.813,24</b>	<b>1,77%</b>

2014 yılında Sermaye Giderleri Üniversitemizde yapılan giderlerin %17'sini oluşturmuştur. Üniversitemizde 2014 Yılı Yatırım Programı kapsamında on iki adet proje yürütülmüş olup, bu projelerin finansmanı amacıyla 70.193.000,00 TL ödenek tahsis edilmiştir. Ancak yıl içerisinde söz konusu ödenek miktarının yetersiz kalması nedeniyle 5.000.000,00 TL'si Yatırımları Hızlandırma Ödeneğinden, 700.000,00 TL'si gelir fazlası ve geri kalan 57.692.915,00 TL'si ise likit karşılığı ödenek kaydedilerek fiili ödenek 133.585.921,00 TL'ye yükseltilmiştir.

Üniversitemizde 2014 yılında yapılan sermaye giderleri bir önceki yıla göre 1,3 kat artarak 92.481.612,65 TL'ye ulaşmış ve başlangıç ödeneğini aşmıştır. (1,3 kat). Söz konusu artış, eğitim sektöründe yer alan Derslik ve Merkezi Birimler projesi kapsamında yapılmakta olan Teknoloji Fakültesi ile Gazi Eğitim Fakültesine ait binaların tamamlanma aşamasına gelmiş olmasından kaynaklanmıştır.

Şekil 20 2012-2014 Yatırım Ödenek ve Gerçekleşmeleri

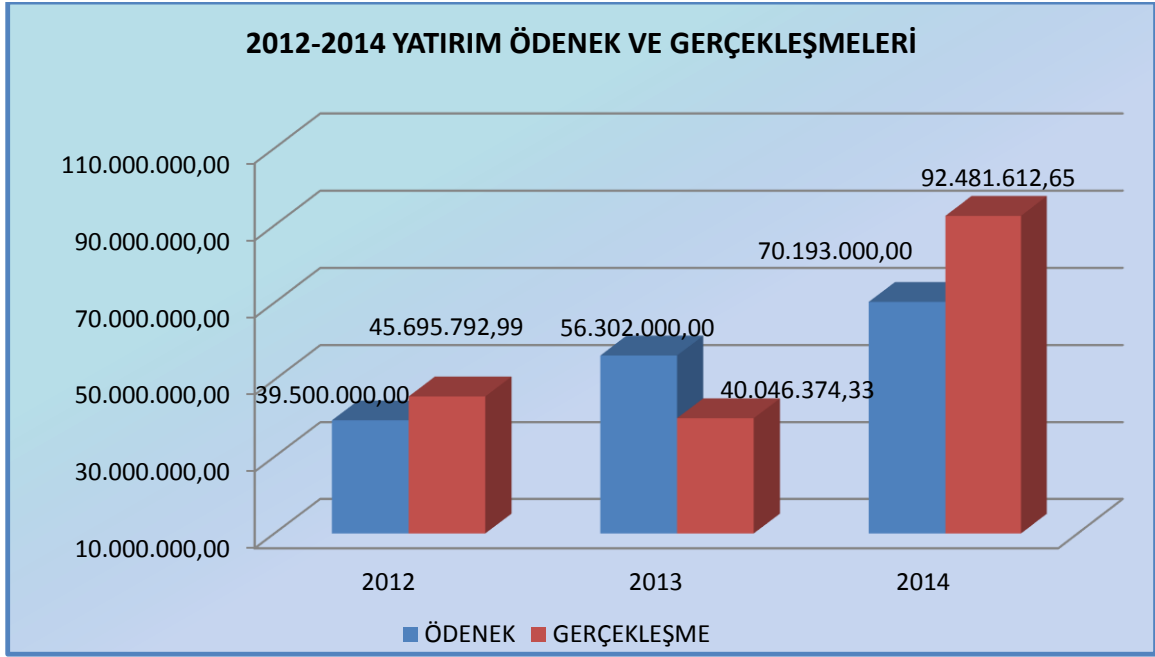

2014 Yılı Merkezi Yönetim Bütçe Kanunu'nda yatırım projelerinde kullanılmak üzere 63.100.000,00 TL Hazine Yardımı karşılığı ödenek tahsis edilmiştir. 2014 yılı içerisinde bu tutara 5.000.000,00 TL Yatırımları Hızlandırma Ödeneğinden Üniversitemize aktarılmıştır. Yıl içerisinde 2014 yılı ödeneğinden 6.000.000,00 TL ve 2013 yılı ödeneğinden 42.090.000,00 TL olmak üzere toplam 48.090.000,00 TL Hazine Yardımı olarak gelir kaydedilmiştir. Buna göre yatırım projelerinin 2014 yılında %52'si Hazine Yardımı ile geri kalan %48'i ise Üniversitemizin öz gelir ve likit olanakları kullanılarak finanse edilmiştir.

Şekil 21 Yatırım Projelerinin Finansmanı

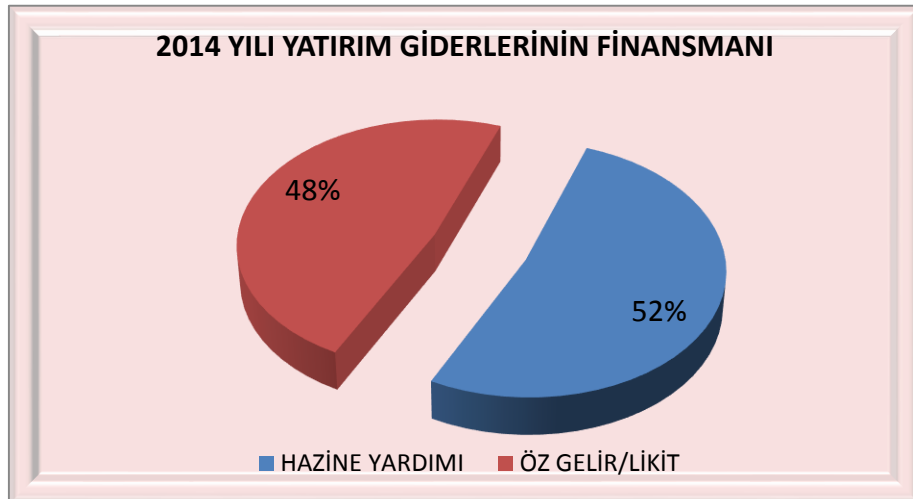

## T.C. GAZİ ÜNİVERSİTESİ 2014 YILI FAALİYET RAPORU

Üniversitemizde 2014 yılında üç sektörde toplam 12 adet yatırım projesi yürütülmüştür. 2014 yılı projelerinin sektörel dağılımı aşağıdaki tabloda gösterilmiştir.

**Tablo 48 2014 Yılı Sektörel Bazda Yatırım Projelerinin Dağılımı**

SEKTÖR	PROJE SAYISI	PROGRAM ÖDENEĞİ	REVİZE ÖDENEK	NAKDİ GERÇEKLEŞME
EĞİTİM	7	36.100.000	83.612.915	69.859.935
SAĞLIK	3	25.000.000	40.880.000	13.528.678
DKH-EĞİTİM TEKNOLOJİK ARAŞTIRMA	2	9.093.000,00	9.093.000	9.093.000
<b>TOPLAM</b>	<b>12</b>	<b>70.193.000</b>	<b>133.585.915</b>	<b>92.481.613</b>

Üniversitemizde en fazla yatırım harcaması eğitim sektöründe yapılmıştır. Bu sektörde yapılan harcamalar toplam sermaye harcamasının yaklaşık olarak %76'sını oluşturmuştur. Eğitim sektöründe yer alan projelerinde başlangıç ödeneğinin üzerine çıkmış, ancak fiili ödeneye göre %83,5 oranında bütçe gerçekleşmesi sağlanmıştır. Bu sektörde yer alan Açık ve Kapalı Spor Tesisleri projesine başlanmamış olup projenin ödeneği Büyük Onarım projesine aktarılmıştır. Derslik Merkezi Birimler projesinin 2014 yılı ödeneğine ilave olarak bir önceki yılın ödeneğinin kalan kısmı olan 24.829.915,00 TL likit karşılığı olarak ve 5.000.000,00 TL ise Yatırımları Hızlandırma Ödeneğinden aktararak ödenek kaydedilmiştir.

Sağlık sektörü Muhtelif İşler projesi kapsamında 11.658.803,87 TL gayrimenkul büyük onarımı, 1.249.489,60 TL makine ve teçhizat alımları ve 620.384,46 TL tıbbi cihazların onarımları gerçekleştirilmiştir. Bunun yanı sıra sağlık sektöründe Acil Servis ve Onkoloji Hastanesi projesinin ihale süreci tamamlanmış, ancak inşaat çalışmaları başlamadığından herhangi bir ödeme yapılmamıştır. Projenin 23.999.000,00 TL tutarındaki ödeneği önümüzdeki yıla devretmiştir.

DKH-Sosyal-Teknolojik Araştırma sektöründeki bütün ödenekler Maliye Bakanlığınca belirlenen “Yükseköğretim Kurumları Bütçelerinde Bilimsel Araştırma Projeleri İçin Tefrik Edilen Ödeneklerin Özel Hesaba Aktarılarak Kullanımı, Muhasebeleştirilmesi ile Özel Hesabın İşleyişine İlişkin Esas ve Usuller” gereğince özel hesaba aktararak harcamalar gerçekleştirilmiştir.



# T.C. GAZİ ÜNİVERSİTESİ 2014 YILI FAALİYET RAPORU

**Tablo 49 2014 Yılı Yatırım Projeleri Ödenek ve Gerçekleşmeleri**

Proje No	Proje Adı	Bütçe Türü	2014 Yılı Başlangıç Ödeneği	2014 Yılı Toplam Ödenek	2014 Yılı Harcama
2014H050100	Açık ve Kapalı Spor Tesisleri	ÖZEL BÜTÇE	1.100.000,00	0,00	0,00
2013H031030	Çeşitli Ünitelerin Etüt Projesi	ÖZEL BÜTÇE	250.000,00	950.000,00	790.399,40
2013H031050	Muhtelif İşler	ÖZEL BÜTÇE	6.748.000,00	15.378.000,00	13.667.287,76
	Muhtelif İşler	ÖZEL GELİR	1.000.000,00	1.300.000,00	1.116.331,81
2008H032320	Derslik ve Merkezi Birimler Projesi	ÖZEL BÜTÇE	18.000.000,00	47.829.915,00	42.968.068,40
	Derslik ve Merkezi Birimler Projesi	ÖZEL GELİR	0,00	700.000,00	538.416,08
2013H031060	Büyük Onarım Projesi	ÖZEL BÜTÇE	6.000.000,00	12.100.000,00	10.511.968,08
2013H031070	Kampüs Altyapısı	ÖZEL BÜTÇE	3.000.000,00	5.353.000,00	267.463,19
	Kamulaştırma	ÖZEL BÜTÇE	2.000,00	2.000,00	0,00
<b>EĞİTİM SEKTÖRÜ TOPLAM</b>			<b>36.100.000,00</b>	<b>83.612.915,00</b>	<b>69.859.934,72</b>
1998I001310	Çocuk Hastanesi	ÖZEL BÜTÇE	1.000,00	1.000,00	0,00
2010I000350	Muhtelif İşler	ÖZEL BÜTÇE	10.000.000,00	16.880.000,00	13.528.677,93
	Muhtelif İşler	DÖNER SERMAYE	5.000.000,00	5.000.000,00	0,00
2013I000250	Acil ve Onkoloji Hastanesi	ÖZEL BÜTÇE	14.999.000,00	23.999.000,00	0,00
<b>SAĞLIK SEKTÖRÜ TOPLAM</b>			<b>30.000.000,00</b>	<b>45.880.000,00</b>	<b>13.528.677,93</b>
2014K120400	Merkezi Araştırma Laboratuvarı	ÖZEL BÜTÇE	3.000.000,00	3.000.000,00	<b>3.000.000,00</b>
2014K120390	Rektörlük Bilimsel Araştırma Projeleri	ÖZEL GELİR	6.093.000,00	6.093.000,00	<b>6.093.000,00</b>
<b>SOSYAL-TEKNOLOJİK ARAŞTIRMALAR SEKTÖRÜ TOPLAM</b>			<b>9.093.000,00</b>	<b>9.093.000,00</b>	<b>9.093.000,00</b>

# T.C. GAZİ ÜNİVERSİTESİ 2014 YILI FAALİYET RAPORU

**Tablo 50 2014 Yılı Bütçe Giderlerinin Görünümü**

	2013 GERÇEKLEŞME	2014 BAŞLANGIÇ ÖDENEĞİ	2014 GERÇEKLEŞME	GERÇEKLEŞME ORANI (%)	ARTIŞ ORANI (%)
<b>BÜTÇE GİDERLERİ TOPLAMI</b>	<b>458.123.694</b>	<b>537.509.000</b>	<b>557.227.132</b>	<b>103,67%</b>	<b>21,63%</b>
<b>01 - PERSONEL GİDERLERİ</b>	<b>295.133.057</b>	<b>332.130.000</b>	<b>327.068.616</b>	<b>98,48%</b>	<b>10,82%</b>
MEMURLAR	289.970.670	325.658.000	321.056.137	98,59%	10,72%
SÖZLEŞMELİ PERSONEL	1.315.016	1.158.000	1.600.488	138,21%	21,71%
İŞÇİLER	1.871.701	2.210.000	1.697.955	76,83%	-9,28%
GEÇİCİ PERSONEL	1.125.125	2.100.000	1.520.879	72,42%	35,17%
DİĞER PERSONEL	850.545	1.004.000	1.193.157	118,84%	40,28%
<b>02 - SOSYAL GÜVENLİK KURUMLARINA DEVLET PRİMİ GİDERLERİ</b>	<b>51.328.622</b>	<b>57.942.000</b>	<b>57.598.963</b>	<b>99,41%</b>	<b>12,22%</b>
MEMURLAR	50.627.004	56.988.000	56.692.479	99,48%	11,98%
SÖZLEŞMELİ PERSONEL	213.516	192.000	278.637	145,12%	30,50%
İŞÇİLER	261.557	335.000	279.843	83,54%	6,99%
GEÇİCİ PERSONEL	199.405	399.000	312.398	78,30%	56,67%
DİĞER PERSONEL	27.139	28.000	35.606	127,16%	31,20%
<b>03 - MAL VE HİZMET ALIM GİDERLERİ</b>	<b>63.637.462</b>	<b>68.778.000</b>	<b>71.628.841</b>	<b>104,14%</b>	<b>12,56%</b>
TÜKETİME YÖNELİK MAL VE MALZEME ALIMLARI	28.107.420	30.855.000	28.603.813	92,70%	1,77%
YOLLUKLAR	3.270.000	3.642.000	4.375.547	120,14%	33,81%
GÖREV GİDERLERİ	255.741	155.000	380.565	245,53%	48,81%
HİZMET ALIMLARI	26.562.350,95	28.935.000,00	32.907.990,75	113,73%	23,89%
TEMSİL VE TANITMA GİDERLERİ	65.030	75.000	75.869	101,16%	16,67%
MENKUL MAL,GA YRİMADDİ HAK ALIM, BAKIM VE ONARIM GİDERLERİ	4.707.973	4.162.000	4.519.891	108,60%	-3,99%
GA YRİMENKUL MAL BAKIM VE ONARIM GİDERLERİ	587.891	954.000	743.965	77,98%	26,55%
TEDA Vİ VE CENAZE GİDERLERİ	81.056		21.200		-73,85%
<b>05 - CARİ TRANSFERLER</b>	<b>7.978.180</b>	<b>8.466.000</b>	<b>8.449.100</b>	<b>99,80%</b>	<b>5,90%</b>
GÖREV ZARARLARI	6.472.952	6.861.000	6.861.000	100,00%	5,99%
KAR AMACI GÜTMİYEN KURULUŞLARA YAPILAN TRANSFERLER	1.502.500	1.586.000	1.588.100	100,13%	5,70%
YURTDIŞINA YAPILAN TRANSFERLER	2.728	19.000	0		
<b>06 - SERMAYE GİDERLERİ</b>	<b>40.046.374</b>	<b>70.193.000</b>	<b>92.481.613</b>	<b>131,75%</b>	<b>130,94%</b>
MAMUL MAL ALIMLARI	21.512.882	13.641.000	21.809.664	159,88%	1,38%
GA YRİ MADDİ HAK ALIMLARI	1.072.316	500.000	616.445	123,29%	-42,51%
GA YRİMENKUL ALIMLARI VE KAMULAŞTIRMASI	0	2.000	0		
GA YRİMENKUL SERMAYE ÜRETİM GİDERLERİ	3.109.518	40.050.000	47.264.347	118,01%	1419,99%
MENKUL MALLARIN BÜYÜK ONARIM GİDERLERİ	0	0	620.384		
GA YRİMENKUL BÜYÜK ONARIM GİDERLERİ	14.151.658	16.000.000	22.170.772	138,57%	56,67%
DİĞER SERMAYE GİDERLERİ	200.000	0	0		

## 3.1.2 BÜTÇE GELİRLERİ

Üniversitemizin 2014 yılı bütçe gelirleri bir önceki yıla göre yaklaşık olarak %4 oranında artarak 502.618.837,00 TL'ye ulaşmıştır. Bu tutar ile birlikte yılbaşında planlanan gelirin %93'ü gerçekleşmiştir. Üniversitemizde 2012-2014 dönemindeki planlanan gelir ile gelir gerçekleştirmeleri aşağıdaki şekilde gösterilmiştir.

Şekil 22 2012-2014 Gelirler

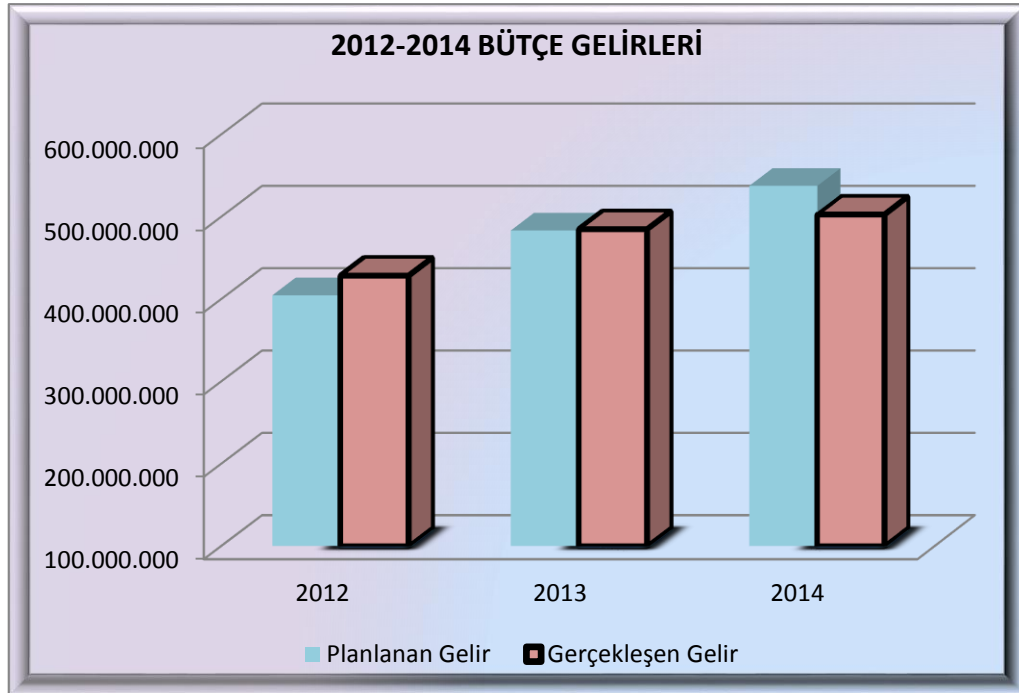

Üniversitemizin temel gelirini oluşturan Hazine Yardımı, 2014 yılında 2013 yılına göre %6,70 artış göstermiş olup, bu hesap grubunda başlangıç tahminlerinin % 93'ü gerçekleşmiştir. 2014 yılında Hazine Yardımı toplam gelirin %89,74'ünü oluşturmuştur. Bununla birlikte Hazine Yardımının 402.986.242,53 TL'si cari, 48.090.000,00 TL'si ise sermaye hesabında yer almıştır.

Üniversitemizin 2014 yılı Öz Gelirleri ise 2013 yılına göre yaklaşık %17 oranında azalarak 51.590.478,92 TL olmuştur. Üniversitemizde 2014-2015 Eğitim-Öğretim Yılında ikinci öğretim programlarında yeni kontenjanlar açılmaması söz konusu azalışa neden olmuştur.

## T.C. GAZİ ÜNİVERSİTESİ 2014 YILI FAALİYET RAPORU

Üniversitemizin 2012-2014 dönemi gelirleri Öz Gelirler bazında karşılaştırmalı olarak aşağıdaki tabloda gösterilmiştir.

**Tablo 51 Öz Gelir Bazında Gelirler**

<b>GELİR GRUBU</b>	<b>2012 GERÇEKLEŞME</b>	<b>2013 GERÇEKLEŞME</b>	<b>2014 GERÇEKLEŞME</b>
Hazine Yardımı	369.174.941	422.742.636	451.028.358
Örgün Öğretim Gelirleri	9.271.615	1.717.253	2.076.048
İkinci Öğretim Gelirleri	17.767.832	15.858.659	12.297.026
Yaz Okulu Gelirleri	2.932.446	0	0
Tezsiz Yüksek Lisans Gelirleri	677.540	482.270	854.311
Tezli Yüksek Lisans Gelirleri	1.855.722	1.194.112	1.378.119
Doktora Gelirleri	626.674	289.291	390.802
Uluslararası Ortak Program Gelirleri	0	165.000	307.500
Uzaktan Eğitim Gelirleri	2.164.788	1.822.544	1.469.715
Öğrenci Katkı Payı Telafi Gelirleri	6.818.575	13.241.415	13.244.170
Araştırma Proje Gelirleri (DS)	10.481.023	11.785.661	12.398.588
Diğer Gelirler	6.614.504	15.499.592	7.174.200
<b>Üniversite Geliri</b>	<b>428.385.659</b>	<b>484.798.433</b>	<b>502.618.837</b>

# T.C. GAZİ ÜNİVERSİTESİ 2014 YILI FAALİYET RAPORU

**Tablo 52 2014 Yılı Bütçe Gelirlerinin Görünümü**

	2013 GERÇEKLEŞME TOPLAMI	2014 PLANLANAN GELİR	2014 GERÇEKLEŞEN GELİR	2014 GERÇEKLEŞME ORANI (%)	YILLIK ARTIŞ ORANI (GERÇEKLEŞME) (%)
<b>BÜTÇE GELİRLERİ TOPLAMI</b>	<b>484.598.432,69</b>	<b>537.509.000,00</b>	<b>502.618.837,00</b>	<b>93,51%</b>	<b>3,72%</b>
Vergi Gelirleri	0,00	0,00	0,00		
Sosyal Güvenlik Gelirleri	0,00	0,00	0,00		
<b>Teşebbüs ve Mülkiyet Gelirleri</b>	<b>24.452.088,15</b>	<b>22.514.000,00</b>	<b>22.039.838,81</b>	<b>97,89%</b>	<b>-9,87%</b>
Mal ve Hizmet Satış Gelirleri	22.678.481,38	22.452.000,00	19.860.947,42	88,46%	-12,42%
Kira Gelirleri	1.773.606,77	62.000,00	2.178.891,39	3514,34%	22,85%
<b>Alınan Bağış ve Yardımlar ile Özel Gelirler</b>	<b>432.093.555,34</b>	<b>484.395.000,00</b>	<b>452.028.358,08</b>	<b>93,32%</b>	<b>4,61%</b>
Merkezi Yönetim Bütçesine Dahil İdarelerden Alınan Bağış ve Yardımlar	422.742.635,90	484.395.000,00	451.076.242,53	93,12%	6,70%
Kurumlardan ve Kişilerden Alınan Yardım ve Bağışlar	1.952.220,61	0,00	301.554,00		-84,55%
Proje Yardımları	7.398.698,83	0,00	650.561,55		-91,21%
<b>Diğer Gelirler</b>	<b>29.124.447,38</b>	<b>30.600.000,00</b>	<b>29.486.721,85</b>	<b>96,36%</b>	<b>1,24%</b>
Faiz Gelirleri	1.460.995,99	215.000,00	1.149.533,92	534,67%	-21,32%
Kişi ve Kurumlardan Alınan Paylar	11.785.661,10	11.096.000,00	12.398.587,78	111,74%	5,20%
Para Cezaları	57.228,84	52.000,00	53.298,16	102,50%	-6,87%
Diğer Çeşitli Gelirler	15.820.561,45	19.237.000,00	15.885.301,99	82,58%	0,41%
<b>Sermaye Gelirleri</b>	<b>929,90</b>	<b>0,00</b>	<b>0,00</b>		<b>-100,00%</b>
<b>Alacaklardan Tahsilat</b>	<b>0,00</b>	<b>0,00</b>	<b>0,00</b>		
<b>Red ve İadeler (-)</b>	<b>1.072.588,08</b>	<b>0,00</b>	<b>936.081,74</b>		<b>-12,73%</b>

# T.C. GAZİ ÜNİVERSİTESİ 2014 YILI FAALİYET RAPORU

## 3.1.3 MALİ DENETİM SONUÇLARI

Sayıştay Başkanlığı tarafından 2014 yılında daha önceki yıllardaki işlemlere ilişkin denetimde 5 ek ilam, 1 ilam ve 1 sorgu Üniversitemize iletilmiştir. Söz konusu sorgu ve ilamlara ilişkin işlemler aşağıdaki tabloda belirtilmiştir.

Tablo 53 Sayıştay Sorgu ve İlamlarına İlişkin İşlemler

S.NO	İLAM/SORGU NO	NİTELİĞİ	İÇERİĞİ/SONUCU
1	2011/140-49	EK-İLAM	841,34 TL Borç çıkarılmıştır. Söz konusu borç daha önce tahsil edilmiş ve bu durum Sayıştay Başkanlığına bildirilmiştir.
2	2011/141-49	EK-İLAM	Beraat
3	2011/142-49	EK-İLAM	Beraat
4	2011/144	EK-İLAM	Beraat
5	2011/147	EK-İLAM	13 maddeden oluşmaktadır. Söz konusu maddelerden 12'sinden beraat edilmiştir. 1 madde ile ilgili borç çıkarılmıştır. Söz konusu borç daha önce tahsil edilmiş ve bu durum Sayıştay Başkanlığına bildirilmiştir.
6	2012-195	İLAM	14 maddeden oluşmaktadır. Bu maddelerden 9'unda beraat kararı çıkmıştır. Kalan 5 maddenin 1'i tahsil edilmiş, 1'i taksitlendirilmiş, 2'si için ise temyize başvurulmuştur. Diğerleri de döner sermaye ile ilgilidir.
7	2013.3805.8.842	SORGU İLAM	Sürekli görev yolluklarında kişilerin ikametini değiştirmemesi nedeniyle çıkarılmıştır. 2013-95 sayılı İlam ile sorgu kaldırılmıştır.

# T.C. GAZİ ÜNİVERSİTESİ 2014 YILI FAALİYET RAPORU

## 3.2. FAALİYET VE PROJE BİLGİLERİ

### 3.2.1. FAALİYET BİLGİLERİ

#### 3.2.1.1. Düzenlenen Etkinlikler

**Tablo 54 Düzenlenen Etkinlikler**

BİRİMLER	SEMPOZYUM		KONGRE		KONFERANS		PANEL		SEMİNER		DİĞER ETKİNLİKLER		GENEL TOPLAM
	A	B	A	B	A	B	A	B	A	B	A	B	
<b>FAKÜLTELER</b>	<b>105</b>	<b>122</b>	<b>74</b>	<b>81</b>	<b>170</b>	<b>54</b>	<b>70</b>	<b>14</b>	<b>246</b>	<b>8</b>	<b>472</b>	<b>186</b>	<b>1.533</b>
Diş Hekimliği Fakültesi	1	2	23	19	17	5	1		11		7	1	79
Eczacılık Fakültesi			2	3	1	1		1	66		5		0
Endüstriyel Sanatlar Eğitim Fakültesi													66
Fen Fakültesi			3						55	2	5	1	101
Edebiyat Fakültesi	21	14	3	3	8	1	8	2	10		30	1	564
Gazi Eğitim Fakültesi	22	58	26	40	12	26	14	6	32	4	242	82	178
Güzel Sanatlar Fakültesi	9	5	2	3	8	2			9		99	41	0
Hukuk Fakültesi													81
İktisadi ve İdari Bilimler Fakültesi			7		15		12		16			31	33
İletişim Fakültesi	4	9	1	5	3	1	3		5		2		60
Mühendislik Fakültesi	4				9		3		13		31		70
Mimarlık Fakültesi	10	8	5	2			24		5		15	1	24
Polatlı Fen Edebiyat Fakültesi	3	4			5				4		8		70
Sağlık Bilimleri Fakültesi					69	1							93
Sanat ve Tasarım Fakültesi/Mesleki Eğ. Fakültesi	9	22	1	6	3	6	1	5	2	1	16	21	32
Teknoloji Fakültesi/Teknik Eğitim Fakültesi	2					11			7	1	4	7	30
Tıp Fakültesi/Hastane	4		1		11				6		8		34
Ticaret ve Turizm Fakültesi	16				9		4		5				18
<b>TÜRK MÜZİĞİ DEVLET KONSERVATUVARI</b>											<b>16</b>	<b>2</b>	<b>18</b>
<b>YÜKSEKOKULLAR</b>	<b>0</b>	<b>0</b>	<b>2</b>	<b>4</b>	<b>3</b>	<b>0</b>	<b>0</b>	<b>0</b>	<b>1</b>	<b>0</b>	<b>11</b>	<b>0</b>	<b>21</b>
Beden Eğitimi ve Spor Yüksekokulu			2	4					1		11		18
Tapu Kadastro Yüksekokulu					3								3
<b>MESLEK YÜKSEKOKULLARI</b>	<b>6</b>	<b>0</b>	<b>9</b>	<b>0</b>	<b>0</b>	<b>0</b>	<b>0</b>	<b>0</b>	<b>4</b>	<b>0</b>	<b>17</b>	<b>0</b>	<b>36</b>
Adalet M.Y.O.											16		16
Polatlı Sosyal Bilimler M.Y.O	6		9						4		1		20
<b>ENSTİTÜLER</b>	<b>1</b>	<b>0</b>	<b>9</b>	<b>8</b>	<b>1</b>	<b>0</b>	<b>1</b>	<b>0</b>	<b>5</b>	<b>0</b>	<b>8</b>	<b>0</b>	<b>33</b>
Bilişim Enstitüsü									2				2
Fen Bilimleri Enstitüsü	1		9	8	1		1		3		6		29
Sosyal Bilimler Enstitüsü											2		2
<b>ARAŞTIRMA VE UYGULAMA MERKEZLERİ</b>	<b>8</b>	<b>2</b>	<b>0</b>	<b>0</b>	<b>7</b>	<b>1</b>	<b>6</b>	<b>1</b>	<b>37</b>	<b>0</b>	<b>7</b>	<b>0</b>	<b>69</b>
GÖYÇEM					1		1		1				3
Lab. Hayvanları Yet. ve Deneysel Araş. Mer.									16				16
TÖMER	1								4				5
Fotantik Uygulama ve Araştırma Merkezi									2				2
Atatürk İlkeleri ve İnk. Tar. Araş. ve Uyg. Merkezi	5	1			3		5	1			3		18
Nöropsikiyatri Eğitim Araş. ve Uygulama Merkezi	2	1			3				14				20
Transplantasyon Merkezi											4		4
Kaynak ve Birleştirme Uyg. ve Araştırma Merkezi						1							1
<b>TOPLAM</b>	<b>120</b>	<b>124</b>	<b>94</b>	<b>93</b>	<b>181</b>	<b>55</b>	<b>77</b>	<b>15</b>	<b>293</b>	<b>8</b>	<b>515</b>	<b>186</b>	<b>1.710</b>

A: ULUSAL B: ULUSLARARASI

# T.C. GAZİ ÜNİVERSİTESİ 2014 YILI FAALİYET RAPORU

## 3.2.1.2. Düzenlenen Bilimsel Toplantılara ve Etkinliklere Katılan Personel Sayısı

**Tablo 55 Düzenlenen Bilimsel Toplantılara ve Etkinliklere Katılan Personel Sayısı**

BİRİMLER	SEMPOZYUM		KONGRE		KONFERANS		RANEL		SEMİNER		DİĞER ETKİNLİKLER		GENEL TOPLAM
	A	B	A	B	A	B	A	B	A	B	A	B	
<b>FAKÜLTELER</b>	<b>330</b>	<b>250</b>	<b>424</b>	<b>331</b>	<b>151</b>	<b>163</b>	<b>109</b>	<b>30</b>	<b>196</b>	<b>37</b>	<b>108</b>	<b>50</b>	<b>2.179</b>
Diş Hekimliği Fakültesi	6	4	111	83	12	4	3		9				232
Eczacılık Fakültesi	16	12	9	36	1	10			9	4			97
Endüstriyel Sanatlar Eğitim Fakültesi				1		2							3
Fen Fakültesi	61	28	93	77	5	12			33	5	60	1	375
Edebiyat Fakültesi	53	35	6	9	16	10	15	21	3	1	1		170
Gazi Eğitim Fakültesi	83	100	118	86	30	41	82	5	60	12			617
Güzel Sanatlar Fakültesi	8	10	2	3	6	1			8		33	14	85
Hukuk Fakültesi	9	2	1		2		1						15
İktisadi ve İdari Bilimler Fakültesi													0
İletişim Fakültesi													0
Mühendislik Fakültesi	3	13	29	8		37					14	35	139
Mimarlık Fakültesi	6		9	13		6	4	2	10	8			58
Polatlı Fen Edebiyat Fakültesi	10	16	9	8	4	4			6	2			59
Sağlık Bilimleri Fakültesi			25										25
Sanat ve Tasarım Fakültesi/Mesleki Eğ. Fakültesi	9	24	1	7	3	9		2	7				62
Mesleki Eğitim Fakültesi													0
Teknoloji Fakültesi/Teknik Eğitim Fakültesi	24	6				27			50	5			112
Tıp Fakültesi/Hastane	37				63								100
Turizm Fakültesi/Ticaret ve Turizm Fakültesi	5		11		9		4		1				30
<b>TÜRK MÜZİĞİ DEVLET KONSERVATUVARI</b>	<b>2</b>	<b>1</b>			<b>1</b>	<b>1</b>	<b>1</b>		<b>2</b>	<b>2</b>	<b>13</b>	<b>5</b>	<b>28</b>
<b>YUKSEKOKULLAR</b>	<b>1</b>	<b>6</b>	<b>16</b>	<b>21</b>	<b>3</b>	<b>12</b>	<b>6</b>	<b>0</b>	<b>1</b>	<b>3</b>	<b>0</b>	<b>0</b>	<b>69</b>
Beden Eğitimi ve Spor Yüksekokulu	1	6	16	21	3	12	6		1	3			69
<b>MESLEK YUKSEKOKULLARI</b>	<b>9</b>	<b>0</b>	<b>13</b>	<b>0</b>	<b>0</b>	<b>0</b>	<b>0</b>	<b>0</b>	<b>0</b>	<b>0</b>	<b>0</b>	<b>0</b>	<b>22</b>
Polatlı Sosyal Bilimler M.Y.O	9		13										22
<b>ENSTİTÜLER</b>	<b>0</b>	<b>1</b>	<b>4</b>	<b>4</b>	<b>1</b>	<b>1</b>	<b>2</b>	<b>4</b>	<b>3</b>	<b>0</b>	<b>2</b>	<b>0</b>	<b>22</b>
Fen Bilimleri Enstitüsü		1	4	4	1	1	2	4	3				20
Sosyal Bilimler Enstitüsü											2		2
<b>ARAŞTIRMA VE UYGULAMA MERKEZLERİ</b>	<b>142</b>	<b>36</b>	<b>8</b>	<b>6</b>	<b>17</b>	<b>16</b>	<b>27</b>	<b>5</b>	<b>67</b>	<b>6</b>	<b>9</b>	<b>0</b>	<b>339</b>
Laoaratuvar HayvanlarıYet. Ve Den. Araş. Merk.	3	1							10	4			18
GÖYÇEM					4	7	2		1				14
TÖMER	1								6				7
Temiz Enerji Araştırma ve Uygulama Merkezi	8	5					2						15
Kaynak ve Birleştirme Tek. Uyg. ve Araş. Merk.						5							
Fotonik Uygulama ve Araştırma. Merkezi									40				40
Atatürk İlkeleri Arş. Uy. Merkezi	120	25			3		23	4			9		184
Nöropsikiyatri Eğ. Araş. ve Uygulama Merkezi	10	5	8	6	10	4		1	10	2			56
<b>GENEL TOPLAM</b>	<b>484</b>	<b>294</b>	<b>465</b>	<b>362</b>	<b>173</b>	<b>193</b>	<b>145</b>	<b>39</b>	<b>269</b>	<b>48</b>	<b>132</b>	<b>55</b>	<b>2.659</b>

A: ULUSAL B: ULUSLARARASI



## 3.2.1.3. İndekslere Giren Hakemli Dergilerde Yapılan Yayınlar

Gazi Üniversitesinde 2014 yılında 926'sı ulusal olmak üzere 2.371 makale, 974'ü ulusal olmak üzere 2.165 bildiri ve 353 adet kitap yayınlanmıştır. Üniversitemizin 2010-2014 döneminde yayın sayılarına ilişkin veriler aşağıdaki şekillerde gösterilmiştir<sup>5</sup>.

Şekil 23 2010-2014 Toplam Yayın Sayısı

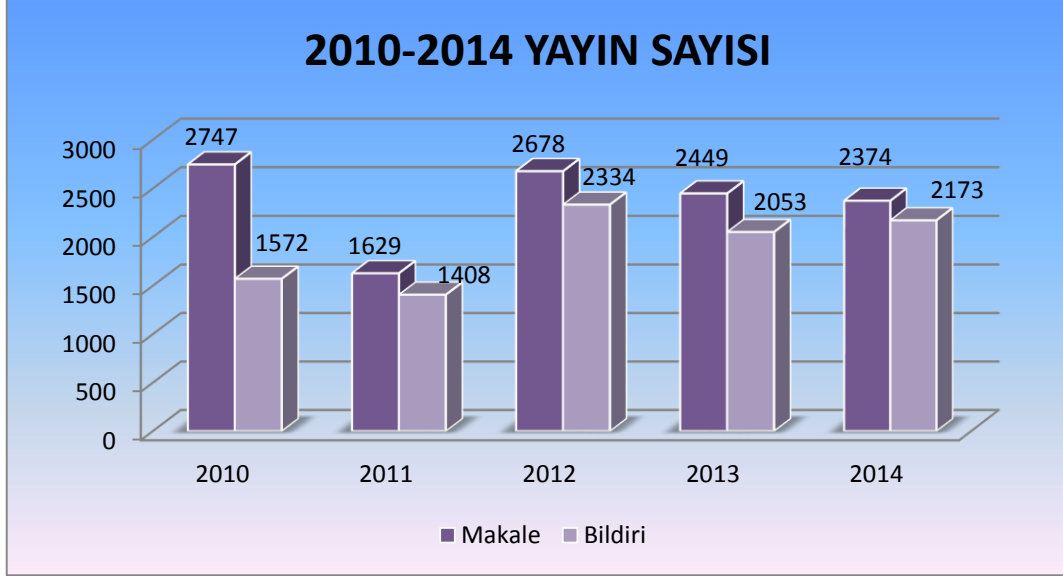

Şekil 24 2014 Yılı Makale, Bildiri ve Kitap Sayısı

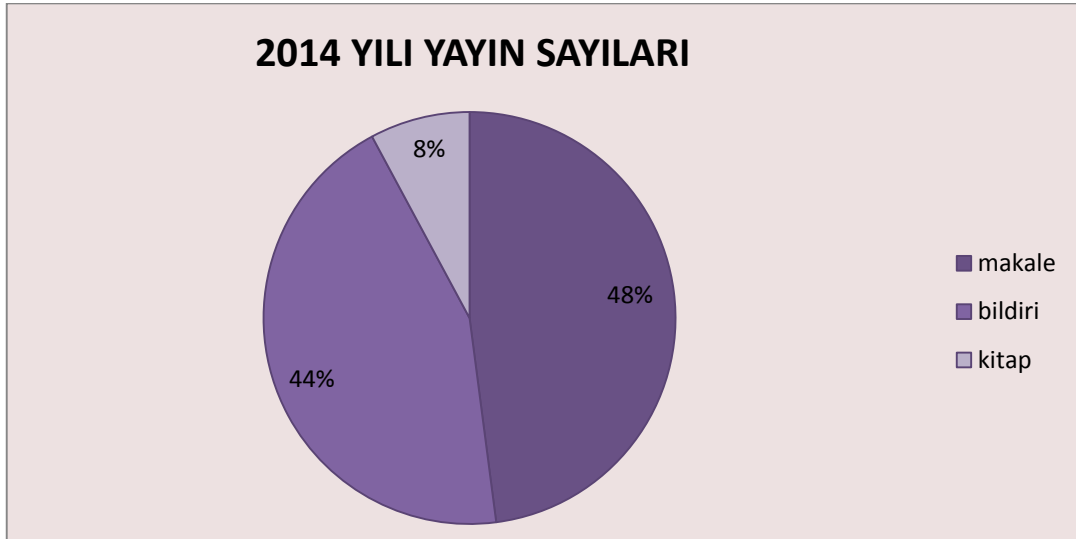

<sup>5</sup> Faaliyet Raporlarından derlenmiştir.

# T.C. GAZİ ÜNİVERSİTESİ 2014 YILI FAALİYET RAPORU

Üniversitemizin akademik birim bazında 2014 yılı yayın sayıları aşağıdaki tabloda gösterilmiştir.

**Tablo 56 2014 Yılı Yayın Sayısı**

BÖLÜM ADI	MAKALE		BİLDİRİ		Kitap
	A	B	A	B	
<b>FAKÜLTELER</b>	<b>822</b>	<b>1334</b>	<b>887</b>	<b>1102</b>	<b>343</b>
Dış Hekimliği Fakültesi	24	120	46	161	2
Eczacılık Fakültesi	5	100	23	54	6
Endüstriyel Sanatlar Eğitim Fakültesi	7	7	5		1
Fen Fakültesi	21	370	264	95	12
Edebiyat Fakültesi	77	49	41	40	46
Gazi Eğitim Fakültesi	258	237	237	328	187
Güzel Sanatlar Fakültesi	13	11	3	7	6
İktisadi ve İdari Bilimler Fakültesi	9				1
İletişim Fakültesi	17	6	10	10	10
Mühendislik Fakültesi		91	60	38	
Hukuk Fakültesi	17		5		11
Mimarlık Fakültesi	24	72	31	114	23
Polatlı Fen Edebiyat Fakültesi	5	57	32	33	7
Sağlık Bilimleri Fakültesi	32	33	48	72	16
Sanat ve Tasarım Fakültesi/Mesleki Eğitim Fakültesi	13	33	6	44	3
Teknik Eğitim Fakültesi	32	20	18	44	3
Teknoloji Fakültesi	41	100	39	41	1
Tıp Fakültesi/Hastane	198				
Turizm Fakültesi/Ticaret ve Turizm Fakültesi	29	28	19	21	8
<b>TÜRK MÜZİĞİ DEVLET KONSERVATUVARI</b>	<b>3</b>		<b>2</b>	<b>1</b>	
<b>YÜKSEKOKULLAR</b>	<b>56</b>	<b>30</b>	<b>8</b>	<b>40</b>	<b>7</b>
Beden Eğitimi ve Spor Yüksekokulu	46	28	8	40	5
Tapu Kadastro Yüksekokulu	10	2			2
<b>MESLEK YÜKSEKOKULLARI</b>	<b>12</b>	<b>21</b>	<b>22</b>	<b>13</b>	<b>2</b>
Polatlı Sosyal Bilimler M.Y.O.	8		10		
Sağlık Hizmetleri M.Y.O.	4	21	12	13	2
<b>ENSTİTÜLER</b>	<b>11</b>	<b>6</b>	<b>9</b>	<b>4</b>	<b>1</b>
Fen Bilimleri Enstitüsü	11	6	9	4	1
<b>ARAŞTIRMA VE UYGULAMA MERKEZLERİ</b>	<b>23</b>	<b>56</b>	<b>50</b>	<b>35</b>	<b>0</b>
Temiz Enerji Araştırma ve Uygulama Merkezi	1	5	14	5	
Fotonik Uygulama ve Araştırma. Merkezi	2	19	17	9	
Biyomedikal Kalibrasyon Araştırma Merkezi		1	2	5	
Atatürk İlkeleri ve İnk. Tar. Araş. ve Uyg. Merkezi	5		3	1	
Kaynak ve Birleştirme Tek. Uyg. Ve Araş.Merk.	3	8			
Nöropsikiyatri Eğitim Araş. ve Uyg. Merkezi	11	1	5	6	
Transplantasyon Merkezi	1	2	4	4	
Yaşam Bilimleri Uygulama ve Araştırma Merkezi		20	5	5	
<b>TOPLAM</b>	<b>927</b>	<b>1447</b>	<b>978</b>	<b>1195</b>	<b>353</b>

A: ULUSAL B: ULUSLARARASI

## 3.2.1.4. İdari Birimlerin Faaliyetleri

### 3.2.1.4.1. Genel Sekreterlik

#### 3.2.1.4.1.1. Hizmet İçi Eğitim Faaliyetler

- 20.01.2014 - 24.01.2014 tarihleri arasında, “Temel Düzey Bilgisayar Kullanımı Hizmet İçi Eğitim Programı - PC Word” eğitimi düzenlenmiş olup 66 personel katılmıştır.
- 27.01.2014 - 31.01.2014 tarihleri arasında, “Temel Düzey Bilgisayar Kullanımı Hizmet İçi Eğitim Programı” düzenlenmiş olup 69 personel katılmıştır.
- 24.03.2014 - 18.04.2014, “Aday Memur Hizmet İçi Eğitim Programı” düzenlenmiş olup 25 personel katılmıştır.
- 07 07.2014 – 22.07. 2014, “Yönetici Bilgilendirme Semineri” düzenlenmiş olup 66 personel katılmıştır.
- 13.10.2014 – 31.10.2014, “Omer Al-Mukhtar Üniversitesi Yöneticilik ve Yönetim Becerileri Temel Eğitim Programı” düzenlenmiş olup 36 personel katılmıştır.
- Üniversitemiz öğretim üyelerine 25.04.2014 – 04.07.2014 tarihleri arasında “Scival Veri Tabanı Eğitim Programı düzenlenmiştir.

#### 3.2.1.4.1.2. Dış İlişkiler Ofisi

Dış İlişkiler Ofisi bünyesinde Erasmus+ programı ve yurtdışı protokolleriyle ilgili faaliyetler yürütülmektedir.

# T.C. GAZİ ÜNİVERSİTESİ 2014 YILI FAALİYET RAPORU

## Erasmus+ Programı

Avrupa Birliği Eğitim ve Gençlik Programları'ndan biri olan Erasmus Programı; üniversiteler arasında ülkelerarası işbirliğini teşvik ederek, öğrencilerin ve eğitimcilerin Avrupa'da karşılıklı değişimini sağlamak ve Avrupa Birliği ülkelerindeki çalışmaların ve alınan derecelerin akademik olarak tanınması olarak tanımlanabilir. Erasmus Programının amacı; Avrupa'da yüksek öğretimin kalitesini arttırmaktır.

Erasmus Programı 4 farklı hareketlilik türünden oluşmaktadır:

- Öğrenci Öğrenim Hareketliliği
- Öğrenci Staj Hareketliliği
- Personel Ders Verme Hareketliliği
- Personel Eğitim Alma Hareketliliği

Bu hareketlilik faaliyetleri Erasmus Kurum Koordinatörlüğü tarafından yürütülmektedir. Hareketlilik faaliyetleri **Erasmus İkili Anlaşmaları** çerçevesinde yapılmaktadır. 2012-2013 akademik yılında 174 adet ikili anlaşma yapılmış veya yenilenmiştir. 2013-2014 akademik yılında ise 177 adet ikili anlaşma yapılmıştır.

Şekil 25 Yıllara Göre İkili Anlaşma Sayıları

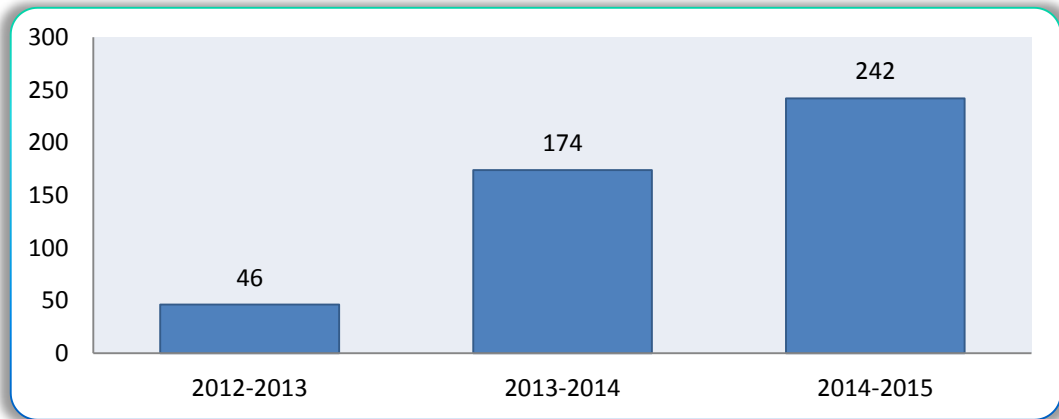

2012-2013, 2013-2014 ve 2014-2015 akademik yıllarında Erasmus Kurum Koordinatörlüğü olarak öğrencilere ve personele yönelik Erasmus programını tanıtan pek çok toplantı ve sunum gerçekleştirilmiştir. Aşağıdaki şekilde başvuran öğrenci sayıları ve yıllara göre başvuru sayılarındaki artış gösterilmektedir.

# T.C. GAZİ ÜNİVERSİTESİ 2014 YILI FAALİYET RAPORU

Şekil 26 Yıllara Göre Öğrenci Başvuru Sayıları

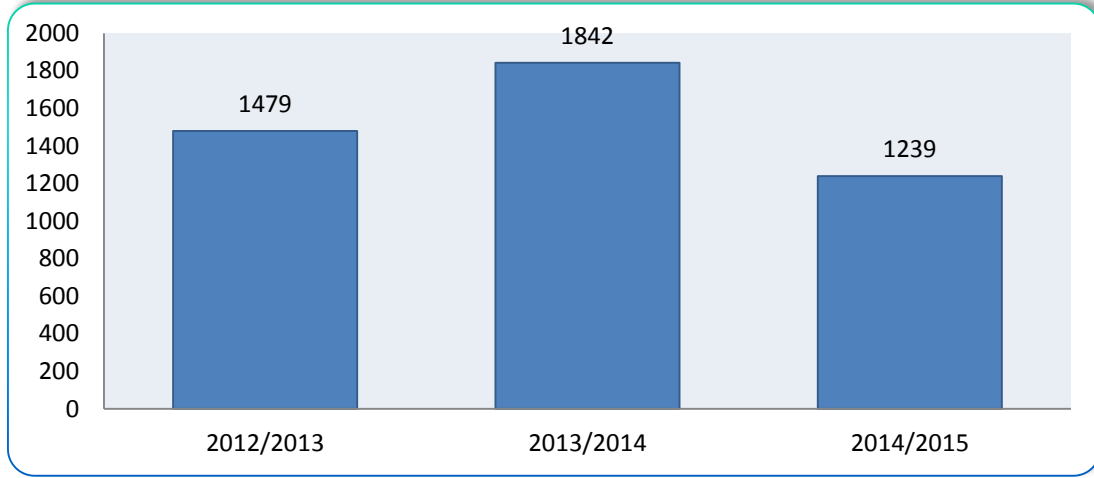

2013-2014 akademik yılında üniversitemizde gerçekleşen hareketlilik aşağıdaki gibidir:

Tablo 57 Uluslararası Hareketlilik

	2013-2014	2014-2015
Öğrenci Öğrenim Hareketliliği	158	142
Öğrenci Staj Hareketliliği	71	53
Personel Ders Verme Hareketliliği	45	8
Personel Eğitim Alma Hareketliliği	15	6
Gelen Öğrenci Hareketliliği	36	35
<b>Toplam Hareketlilik Sayısı</b>	<b>325</b>	<b>244</b>

2013 yılında ilk kez engelli bir öğrencimiz öğrenim görme hareketliliğine katılmıştır. 2014 yılında ilk kez Beden Eğitimi ve Spor Yüksekokuluna lisans düzeyinde 3 yabancı öğrenci gelmiştir. 2014-2015 akademik yılında Erasmus+ programına geçişle birlikte Türkiye'deki tüm üniversitelerin Erasmus hibelerinde belirgin bir kesinti yapılmıştır. Üniversitemiz de bu durumdan olumsuz etkilenmiştir.

## Erasmus Kurum Koordinatörlünce Yürütülen Faaliyetler:

- 2012 yılı Eylül ayında, üniversitemizde Erasmus Programının daha verimli yürütülmesine ilişkin koordinatörlüğümüzce hazırlanan “Avrupa Birliği Hayatboyu Öğrenme Programı Erasmus Hareketlilik Yönergesi” üniversitemiz senatosu kararıyla kabul edilmiştir.
- Üniversitelerin Erasmus programını uygulayabilmesi için Erasmus Üniversite Beyannamesi sahibi olması gerekmektedir. Erasmus+ dönemi için yeni beyanname başvurusu 2013 Mayıs ayında Avrupa Komisyonuna iletilmiştir. Başvuru için Erasmus Kurum Koordinatörlüğümüzce yaklaşık 1 aylık bir çalışma yapılmış ve Nisan 2014’de yeni Erasmus Üniversite Beyannamemiz tarafımıza gönderilmiştir.
- Erasmus Politika Bildirisi hazırlanmış ve Rektörümüz Prof. Dr. Süleyman BÜYÜKBERBER’in onayından sonra web sitemizde yayınlanmıştır.
- 2014-2015 Akademik yılından itibaren, Erasmus+ programına geçiş yapılacağı için mevcut kurumlararası anlaşmalarımızın Erasmus+ “Kurumlararası Anlaşma” olarak yenilenmiştir.
- Aralık 2013’te Fen Fakültesi İstatistik Bölümü’nün talebi üzerine bölüm öğrenci ve akademisyenlerine Erasmus+ Programı Öğrenci Hareketliliğiyle ilgili bir bilgilendirme toplantısı yapılmıştır.
- Şubat 2014’te, İktisadi ve İdari Bilimler Fakültesi’nin talebi üzerine fakülte ve bölüm koordinatörleri için Erasmus+ Programı hakkında detaylı bir bilgilendirme toplantısı yapılmıştır.
- Erasmus Öğrenci Hareketliliklerinde kalitenin artırılması amacıyla Erasmus Programına katılacak aday öğrenciler için Erasmus Yabancı Dil Sınavı’ndan geçme barajı “50” olarak belirlenmiş ve yürürlüğe konmuştur.

## T.C. GAZİ ÜNİVERSİTESİ 2014 YILI FAALİYET RAPORU

- Avrupa çapında Erasmus Programına katılımcı üniversitelerin öğrencilerinden oluşan Erasmus Öğrenci Ağı'na (ESN), üniversitemiz öğrencilerinin oluşturduğu ESN-Gazi'nin katılması için destek verilmiş ve ESN'nin Gazi şubesinin başvuru ve oluşum aşamaları gerçekleşmiştir. ESN Gazi üniversitemize gelen ve üniversitemizden giden Erasmus öğrencileri birbirlerine akademik ve sosyal anlamda destek olmaktadır.
- Hareketliliklerini tamamlayan Erasmus öğrencileri için verilen Europass Hareketlilik Belgesi için üniversitemiz adına bir başvuru yapılmış ve koordinatörlüğümüz bu belgeyi vermek üzere yetkilendirilmiştir. Bu sayede öğrencilere Erasmus hareketliliklerini gerçekleştirdiklerine dair bir belge daha verilmeye başlanmıştır.
- Haziran ayında Öğrenci Öğrenim Görme ve Staj hareketliliklerinden faydalanan öğrencilerin hareketlilik bitiminde kazandığı ders kredilerinin üniversitemizde tanınmasıyla ilgili tüm fakülte ve bölüm Erasmus koordinatörlerimizin katılımıyla gerçekleşen bir toplantı düzenlenmiştir. Staj hareketliliği için, öğrencilerin yapmış oldukları stajın kredilendirilmesi hakkında senato kararı çıkartılmıştır.
- Erasmus Kurum Koordinatörlüğü tarihinde ilk defa, 2013-2014 akademik yılında koordinatörlüğümüzde Erasmus Staj Hareketliliği kapsamında staj yapmak üzere başvurular alınmış ve Avrupa'dan gelen 4 öğrenci staj yapmıştır. 2014-2015 akademik yılındaysa henüz bu kapsamda 2 öğrenci staj yapmıştır ve koordinatörlüğümüze stajyer alımı düzenli olarak devam etmektedir.
- 2014-2015 akademik yılında üniversitemiz Ankara'daki bütün üniversitelerin dâhil olduğu ve Ankara Ticaret Odasının koordinatörlüğünü yürüttüğü "Yeni İş Tecrübeleri İçin Ankara Konsorsiyumu" projesine dâhil olmuştur. Teknoloji Fakültesi öğretim üyesi Yrd. Doç. Dr. Tayfun FINDIK önderliğinde ve Erasmus Kurum Koordinatörlüğü işbirliği içinde gerçekleştirilecek olan bu projeden üniversitemizin 30 öğrencisinin yararlanması planlanmıştır.

## T.C. GAZİ ÜNİVERSİTESİ 2014 YILI FAALİYET RAPORU

- Yine bu akademik yıl içinde, Yrd. Doç. Dr. Tayfun FINDIK önderliğinde, Gazi Üniversitesi'nin koordinatörlüğünü yaptığı ve Karabük, Sinop ve Niğde Üniversitelerinin de dâhil olduğu Erasmus Yerleştirme Konsorsiyumu projesi kapsamında 89 öğrenci Avrupa'da staj yapacaktır. Gazi Üniversitesi'nden 54 öğrenci bu projeye katılacaktır.
- Erasmus+ dönemine geçişle beraber 2015-2016 yılında Erasmus programının yalnızca Avrupa'daki program ülkeleriyle değil, tüm dünya ülkeleriyle yürütülmesi planlanmıştır. Bu ülkeler "ortak ülkeler" olarak adlandırılmıştır ve Koordinatörlüğümüz de bu ülkelerle Erasmus hareketliliğini gerçekleştirmek için çalışmalara başlamıştır.
- 2014 Eylül ayında Çek Cumhuriyeti'nde gerçekleşen European Association for International Education (EAIE) konferansına katılım sağlanmış ve ortak üniversite sayımızın artırılması için çalışmalar yapılmıştır.
- Ofisimiz, güz ve bahar dönemlerinde koordinatörlerimizle bir araya gelmek gelişmeleri anlatmak sıkıntıları paylaşmak üzere ilki 2012 yılında düzenlenen Erasmus Koordinatörler Toplantısı yapmayı prensip haline getirmiştir.
- 2014 Mart İİBF, İşletme Bölümünde Erasmus Bilgilendirme Toplantısı düzenlenmiştir.
- 2014 Haziran ayında tüm Erasmus koordinatörlerimizle tekrar bir araya gelinmiş ve Erasmus Koordinatörler Toplantısında öğrencilerin ders tanınma işlemleriyle ilgili bir toplantı düzenlenmiştir.
- 2014 Haziran ayında Üniversitemize gelen uluslararası Erasmus öğrencileri için bir veda yemeği düzenlenmiştir.
- 2014 Temmuz ayında, Hizmet İçi Eğitim Programı kapsamında üniversitemizin idari personeline yönelik bilgilendirme sunumu yapılmıştır.



## T.C. GAZİ ÜNİVERSİTESİ 2014 YILI FAALİYET RAPORU

- Yine Temmuz ayında, İspanya, Coimbra Üniversitesi Rektör Yardımcısı Nuno Ferreira Üniversitemizi ziyaret etmiş, kendisiyle Prof. Dr. Mehmet TÜRKER'in makamında işbirliğini arttırmaya yönelik bir toplantı yapılmıştır.
- Gazi Üniversitesi Mühendislik Fakültesi İnşaat Mühendisliği; Amerika Birleşik Devletleri Montana Eyalet Üniversitesi ile ortak lisans ve yüksek lisans çift diploma programı yürütmekte ve bu programda hem Gazi Üniversitesi, hem de Montana Eyalet Üniversitesi diplomaları mezunlara verilmektedir. Karşılıklı yapılan incelemeler, ziyaretler ve yoğun bir çalışma döneminin ardından 2012 yılından itibaren Gazi Üniversitesi ve Montana Eyalet Üniversitesi arasında ortak çift diploma programı başlatılmıştır. 2012 yılından bu yana programa kayıtlı 42 öğrenci bulunmaktadır.
- Üniversitemizin yurtdışındaki üniversitelerle ilişkilerini geliştirmek, güçlendirmek ve karşılıklı olarak işbirliğini teşvik etmek amacıyla uluslararası protokoller yapılmaktadır. Bu protokoller, akademik ve idari personel değişimini de içermektedir. Gazi Üniversitesinin 84 uluslararası işbirliği protokolü bulunmaktadır. 2012 yılından itibaren toplam 19 Protokol yapılmıştır.
- Protokol yapılan üniversiteler: Azerbaycan Tıp Üniversitesi, Azerbaycan Devlet İktisat Üniversitesi, Azerbaycan Mimarlık ve İnşaat Üniversitesi, Manas Devlet Üniversitesi, Gumilyov Avrasya Milli Üniversitesi, Taraz İnovasyon Hümanitar Üniversitesi, Kırım Mühendislik ve Pedagoji Üniversitesi, Tahran Üniversitesi, Doğu Akdeniz Üniversitesi arasında Tıp Eğitimi ile ilgili EK Protokol, Urbino Üniversitesi, Wright State Üniversitesi, Sudan Üniversitesi, Effat Üniversitesi, D'alger Üniversitesi, Taşkent İslami Üniversitesi, Nagasaki Üniversitesi, Samara Üniversitesi, Omar Al Mukhtar Üniversitesi, Cheikh Anta Diop Üniversitesi'dir.
- Üniversitemizde düzenlenen Afrika Günleri kapsamında Afrika'da bulunan 30 üniversite ile işbirliği protokolü imzalanmıştır.

## 3.2.1.4.1.3. Komisyonlar, Kurullar ve Ödül Bürosu

### Akademik Yükseltme ve Atanma Ölçütleri Komisyonu

Komisyonumuz Akademik Yükseltme ve Atanma Ölçütleri hakkında yönerge ile çalışmalarını sürdürmektedir. Gazi Üniversitesine Akademik Yükseltme ve Atanma Değerlendirme ve İnceleme Komisyonu tarafından hazırlanan yönerge ile Rektörlüğümüze bağlı fakülte, yüksekokul ve enstitülerde öğretim üyeliğine yükseltilecek ve atanacak kişilerde aranan ölçütler düzenlemektedir.

### Merkez Yayın Komisyonu

Komisyonumuz, 2547 sayılı Yükseköğretim Kanunu'nun ilgili hükümleri uyarınca hazırlanan Üniversiteler Yayın Yönetmeliği çerçevesinde çalışmalarını sürdürmektedir. Üniversiteler ile bunlara bağlı birimlerde yapılan (ders aracı olarak kullanılan kitaplar ve teksirlerle yardımcı ders kitapları ile ilgili) yayınlar, bu yönetmeliğe tabidir. Yayın Komisyonu, üniversite senatosunca saptanan esaslara göre yayınlar açısından gerekli planlamaları yapmakta, her türlü kararı almakta ve uygulamaları izlemektedir. Komisyon kararları üniversite yönetim kurulunun onayı ile kesinleşmektedir. Komisyon tarafından 2014 yılında 8 kitap ile 9 derginin basım kararı alınmıştır.

### Uluslararası Yayınları Teşvik Ödülleri Komisyonu

Komisyonumuz Gazi Üniversitesi Ödül Yönergesi esas alınarak çalışmalarını sürdürmekte ve her yıl ödüle esas başvuru şartları belirlenmektedir. Rektörlüğümüzce 1996 yılından bu yana, Uluslararası Literatürde (*Science Citation Index, Science Citation Index-Expanded, Social Sciences Citation Index, Arts and Humanities Citation Index*) Yer Alarak Gazi Üniversitesinin Adını Duyuran makale, atıf, patent ve editörlükleri teşvik amacıyla ödül verilmektedir. Ödüller her yıl Haziran ayında Uluslararası Yayın Ödülleri töreni ile öğretim elemanlarına sunulmaktadır. Bu kapsamda 2014 yılında 450.000,00 TL tutarında yayın ödülü 468 öğretim elemanına verilmiştir. 2013 yılına ilişkin uluslararası yayın ödüllerinin dağılımı aşağıdaki tabloda gösterilmiştir.

# T.C. GAZİ ÜNİVERSİTESİ 2014 YILI FAALİYET RAPORU

**Tablo 58 2013 Yılı Uluslararası Yayınları Teşvik Ödülleri**

Birimi	Makale İf 0,1- 0,5	Makale İf 0,51- 1,00	Makale İf 1,01- 2,00	Makale İf 2,01- 5,00	Makale İf 5,01- 10,00	Makale İf 10,00-	Atf 50- 99	Atf 100- 199	Atf 200 Ve Üzeri	Patent/En düstriyel Tasarım	Proje	Özel Ödül	Makale Toplam	Genel Toplam
Atatürk M.Y.O.	5	-	1	1	-	-	-	-	-	-	-	-	7	7
Beden Eğitimi ve Spor Yüksekokulu	2	-	-	-	-	-	-	-	-	-	-	-	2	2
Diş Hekimliği Fakültesi	6	8	18	5	-	-	-	-	-	-	-	-	37	37
Eczacılık Fakültesi	6	12	15	34	2	-	10	2	2	-	3	-	69	86
Edebiyat Fakültesi	1	-	-	-	-	-	-	-	-	-	-	-	1	1
Fen Bilimleri Enstitüsü	-	-	-	8	-	-	-	-	-	-	-	-	8	8
Fen Fakültesi	28	40	107	36	3	-	14	8	2	-	7	1	214	246
Gazi Eğitim Fakültesi	20	12	18	6	-	-	3	-	-	-	9	-	56	68
Gazi M.Y.O	1	1	-	-	-	-	-	-	-	-	-	-	2	2
İ.İ.B.F.	5	3	2	2	-	-	-	-	-	-	-	-	12	12
Mesleki Eğitim Fakültesi	1	-	-	-	-	-	-	-	-	-	-	-	1	1
Mimarlık Fakültesi	2	2	1	1	-	-	-	-	-	-	3	-	6	9
Mühendislik Fakültesi	25	18	24	13	-	-	6	1	-	-	6	-	80	93
Ostim M.Y.O	-	1	1	-	1	-	-	-	-	-	-	-	3	3
Polatlı Fen Edebiyat Fakültesi	1	2	-	1	2	-	-	-	-	-	-	-	6	6
Sağlık Bilimleri Fakültesi	6	8	10	2	-	-	-	-	-	-	-	-	26	26
Sağlık Hizmetleri M.Y.O.	1	-	2	1	-	-	2	-	-	-	-	-	4	6
Sanat ve Tasarım Fakültesi	2	-	-	-	-	-	-	-	-	-	-	-	2	2
Teknik Eğitim Fakültesi	2	-	1	-	-	-	-	1	-	-	-	-	3	4
Teknoloji Fakültesi	27	19	10	14	-	-	6	1	-	1	3	-	70	81
Tıp Fakültesi	34	48	55	62	11	2	28	4	-	-	1	-	212	245
<b>TOPLAM</b>	<b>175</b>	<b>174</b>	<b>265</b>	<b>186</b>	<b>19</b>	<b>2</b>	<b>69</b>	<b>17</b>	<b>4</b>	<b>1</b>	<b>32</b>	<b>1</b>	<b>821</b>	<b>945</b>

# T.C. GAZİ ÜNİVERSİTESİ 2014 YILI FAALİYET RAPORU

## Yurtdışı Lisansüstü Eğitim-Öğretim Takip Komisyonu

Komisyonumuz, 2547 sayılı Yükseköğretim Kanununun 39. maddesinde öngörülen Yurtiçinde ve Yurtdışında geçici görevlendirme esaslarına göre görev yapmaktadır.

Öğretim elemanlarının yurtdışında inceleme, araştırma ve uygulama yapmak üzere üç aydan fazla bir süre ile görevlendirilmeleri üniversite yönetim kurulunca onaylanan bir çalışma programına göre yapılmaktadır. 2547 sayılı Yükseköğretim Kanununun 33'üncü ve 39'uncu maddesi uyarınca lisansüstü eğitim yapmak ve araştırma ve inceleme yapmak üzere yurtdışına gönderilecek öğretim elemanlarının görevlendirilmesi, ve takibini yapmakta ve alınan kararlar Üniversite Yönetim Kurulunda onaylanmaktadır. 2014 yılında 68 öğretim elamanının yurtdışına görevlendirme kararı alınmış ve Üniversite Yönetim Kuruluna sunulmuştur.

## G.Ü. Hayvan Deneyleri Yerel Etik Kurulu

Kurulun amacı; Gazi Üniversitesinin tüm Akademik birimlerinde deney hayvanları ile yapılacak bilimsel araştırma, sağlık hizmetleri uygulamaları, eğitim-öğretim gibi temel etkinliklerde kullanılan yöntem ve materyal ile ilgili etik standartları saptamak, etik ilkeler doğrultusunda görüş bildirmek, gerektiğinde yeni ilkeler oluşturmak ve bunların uygulamalarına ilişkin düzenlemeleri yapmak, Üniversite içinden ya da dışarıdan yapılacak araştırma ve yayın işlerine ilişkin başvurularda görüş bildirmektir. Kurulun 2014 yılına ait faaliyetleri aşağıdaki gibidir:

**Tablo 59 Hayvan Deneyleri Yerel Etik Kurulu Faaliyetleri**

TOPLAM ONAY ALMIŞ PROJELER	82
TOPLAM RED ALMIŞ PROJELER	3
TOPLAM DÜZELTME İSTENMİŞ PROJELER	5
TOPLAM DİLEKÇE	30
<b>2014 TOPLAM PROJE SAYISI</b>	<b>120</b>

# T.C. GAZİ ÜNİVERSİTESİ 2014 YILI FAALİYET RAPORU

## G.Ü. Etik Kurulu

13 üyeden oluşan Etik Kurulu, Gazi Üniversitesi Etik Komisyonu Yönergesi esas alınarak çalışmalarını sürdürmektedir. Kurulun 2014 yılı faaliyetlerine ilişkin bilgiler aşağıdaki tabloda gösterilmiştir.

**Tablo 60 Etik Kurulu Faaliyetleri**

TOPLAM ONAY ALMIŞ PROJELER	74
TOPLAM RED ALMIŞ PROJELER	9
TOPLAM DÜZELTME İSTENMİŞ PROJELER	4
<b>2014 TOPLAM PROJE SAYISI</b>	<b>87</b>

## Akademik Değerlendirme ve Kalite Geliştirme Kurulu (GÜADEK)

Üniversitemizde kalite ve akreditasyon çalışmaları 11 Ağustos 2005 tarihinde Rektörlük kararı ile kurulan ve 12 üyeden oluşan Kalite Güvence ve Akreditasyon Kurulu tarafından başlatılmıştır. Bu kurul Yükseköğretim Kurulunun 20 Eylül 2005 tarihli Resmi Gazetede yayımladığı “Akademik Değerlendirme ve Kalite Geliştirme Yönetmeliği” doğrultusunda üniversite Senatosu tarafından “Akademik Değerlendirme ve Kalite Geliştirme Kurulu” adı altında yeniden yapılandırılmış ve kurulun üye sayısı 18’e çıkarılmıştır. Kurul, Üniversitemizde eğitim, öğretim ve araştırma faaliyetleri ile idari hizmetlerinin değerlendirilmesi, kalitelerinin geliştirilmesi, bağımsız “dış değerlendirme” süreciyle kalite düzeylerinin onaylanması ve tanınması konusundaki çalışmalarını yürütmektedir. Akademik ve idari hizmetlerin değerlendirilmesi ile ilgili çalışmalarını Rektör başkanlığında, akademik ve idari tüm birimler ve diğer Üniversite komisyonlarıyla eşgüdümlü bir şekilde yürütmekte olan Gazi Üniversitesi Akademik Değerlendirme ve Kalite Geliştirme Kurulu (GÜADEK) üyeleri, Senato kararıyla belirlenmektedir.

Kalite ile ilgili çalışmaların başarılı olması için öncelikle tabana yayılması gerektiği düşünülerek Kurul tarafından hazırlanan Yönerge doğrultusunda tüm akademik birimlerde Akademik Değerlendirme ve Kalite Geliştirme Koordinatörlükleri; anabilim dalları ile

## T.C. GAZİ ÜNİVERSİTESİ 2014 YILI FAALİYET RAPORU

bölmelerde sürecin etkin işleyişi amacıyla da bu koordinatörlüklere bağlı Akademik Değerlendirme ve Kalite Geliştirme Komisyonları oluşturulmuştur. Bu koordinatörlükler ve komisyonlar sayesinde diploma veren en alt birimler dahi kalite ve akademik değerlendirme çalışmalarına dâhil edilmişlerdir. Ayrıca çalışmaların devamlılığını sağlamak ve birimlere daha etkin hizmet verebilmek amacı ile Rektörlük bünyesinde GÜADEK Ofisi oluşturulmuştur.

Gazi Üniversitesi Akademik Değerlendirme ve Kalite Geliştirme Kurulu (GÜADEK) 2014 yılında aşağıda açıklanan faaliyetleri yapmıştır.

- Üniversitemizde eğitim, öğretim ve araştırma faaliyetleri ile idari hizmetlerin değerlendirilmesi, kalitelerinin geliştirilmesi, bağımsız “dış değerlendirme” süreciyle kalite düzeylerinin onaylanması ve tanınması konusundaki çalışmalarını yürütmek amacıyla 2005 yılından bu yana YÖK Yönetmeliği gereği faaliyetlerini sürdüren Gazi Üniversitesi Akademik Değerlendirme ve Kalite Geliştirme Kurulu (GÜADEK), 2014 yılında kalite süreçleri çerçevesinde özdeğerlendirme çalışmalarını sürdürmüştür.
- Gazi Üniversitesi Akademik Değerlendirme ve Kalite Geliştirme Kurulu, kurulduğu 2005 yılından bu yana her yıl düzenli olarak kurum Özdeğerlendirme Raporunu hazırlamakta ve bu raporu Yükseköğretim Kurulu Başkanlığına sunmaktadır. Başkanlıktan 2013 yılı sonunda yapılan açıklamada raporlama sisteminde değişikliğe gidildiği, yükseköğretim kurumlarınca doldurulan BEK, ADEK vb. raporların toplulaştırılması ile “Kurumsal Değerlendirme Raporu” oluşturulduğu ve geliştirilen bir yazılımla bu rapor için YÖKSİS üzerinden veri girişi yapılacağı bildirilmiştir.
- Kurumsal Değerlendirme Raporu (KDR)” verileri, 2014 Ocak ve Şubat aylarında Yükseköğretim Kurulu Ortak Veritabanı YÖKSİS üzerinden sisteme aktarılmıştır. Üniversitelere gönderilen KDR Performans Göstergeleri Tablosunda bulunan 42 performans göstergesi, alt maddeleriyle birlikte 162 bilgiyi sorgulamaktadır. 2011, 2012 ve 2013 yılları için toplam 486 veri Gazi Üniversitesi için YÖKSİS’e aktarılmıştır. Tüm üniversitelerin veri girişinin tamamlanmasının ardından Nisan

## T.C. GAZİ ÜNİVERSİTESİ 2014 YILI FAALİYET RAPORU

2014'te "Yükseköğretim Bilgi Yönetim Sistemi" üzerinden "Kurumsal Değerlendirme Raporları" istatistikleri 2013 yılı için yayınlanmıştır.

- Üniversitemizin farklı paydaşlarından görüş almak üzere GÜADEK tarafından geliştirilen Akademik Personel Memnuniyet Anketi, Çıkış Anketi, Ders Değerlendirme Anketi, İdari Personel Memnuniyet Anketi, Mezun Görüş Anketi, Öğrenci Memnuniyet Anketi ve Paydaş Görüş Anketi elektronik bağlantıları <http://gazi-universitesi.gazi.edu.tr/posts/view/title/anketler-49411> adresinde Gazi Üniversitesi ana sayfasında aktif olup Kurumun değerlendirme çalışmaları yıl boyunca sürmektedir.
- Gazi Üniversitesi Şubat 2014 tarihinde uluslararası derecelendirme kuruluşu olan QS Quacquarelli Symonds Limited'e değerlendirme için başvuruda bulunmuştur. Değerlendirme için idari birimlerden öğrenci ve akademik personel sayıları, mezuniyet bilgileri, patent sayıları gibi 64 veri derlenerek ilgili kuruluşun bilgi sistemine aktarılmıştır. 16 Eylül 2014'te QS Rankink List açıklanmıştır. Quacquarelli Symonds (QS) 2014-2015 döneminde gelişmekte olan Avrupa Ülkeleri ile Orta Asya ülkelerini kapsayan yeni bir derecelendirme grubu oluşturmuştur. QS Gelişmekte Olan Avrupa ve Orta Asya Ülkeleri (Emerging Europe and And Central Asia – EECA) dokuz kritere göre derecelendirme yapmaktadır. Bunlar, akademik saygınlık, işveren saygınlığı, akademik personel öğrenci oranı, doktoralı personel oranı, akademik personel başına yayın sayısı, yayın başına atıf sayıları, uluslararası personel sayısı, uluslararası öğrenci sayısı ve web etkinliğidir. Üniversitemiz genel değerlendirmede 38 puan ile ilk 100 üniversite arasına girerek 71-80. sırada yer almıştır. Akademik personel başına öğrenci sayısı değerlendirmesinde 101., doktoralı personel oranında 84., akademik personel başına yayın sayısında 59., yayın başına atıf sayısında 37., uluslararası akademik personel oranında 101., uluslararası öğrenci oranında 100., Webometrics web etkinliği kriterine göre ise Gazi Üniversitesi 84. olmuştur. QS 2015 Üniversite Sıralama Projesinde önemli yeri bulunan Akademik ve İşveren Saygınlık İndeksinde yer almak üzere 2014 yılı Aralık ayında akademik ve idari tüm birimlerimize resmi yazıyla tablolar gönderilerek Üniversitemizin saygınlığına

## T.C. GAZİ ÜNİVERSİTESİ 2014 YILI FAALİYET RAPORU

yönelik yapılacak anket çalışmasında katkı sağlayabilecek eğitim ve iş çevrelerinden irtibat kişilerinin iletişim bilgileri istenmiştir.

- Üniversitemiz Nisan 2014 tarihinde yine uluslararası bir derecelendirme kuruluşu olan U-Multirank'e başvuruda bulunmuştur. Başvurumuzun kabul edilmesi ile birlikte Haziran ayında bir ön kayıt formu internetten doldurularak değerlendirme süreci başlatılmıştır. U-Multirank Kurumsal Değerlendirme çalışması için 14 Ağustos 2014 tarihinde başlatılan çalışmayla akademik ve idari birimlerden 21 farklı başlıkta toplam 116 veri toplanarak derecelendirme kuruluşunun internet sayfasından girişi yapılmıştır. Ekim-Kasım aylarında ise bu verilerde gerekli düzeltmeler yapılarak nihai veriler 16 Aralık tarihi itibari ile sisteme girilmiştir. Yine aynı derecelendirme kuruluşunun alan bazında derecelendirmesi kapsamında Teknoloji, Mühendislik ve Tıp Fakülteleri ile Bilişim ve Fen Bilimleri Enstitülerinden veri toplanması çalışmalarına 17 Eylül 2014'te başlanmıştır. Bu birimlerden 33 başlık altında son üç yıl için toplam 187 veri derlenmiştir. Ayrıca U-Multirank alan bazında derecelendirmesi kapsamında veri toplanan beş akademik birimin öğrencileri ile bir anket çalışması yürütülmüş olup İngilizce olarak düzenlenen anketin sonuçları henüz açıklanmamıştır.
- Üniversitemiz Temmuz ayında Shanghai Üniversitesi Küresel Araştırma Üniversiteleri Profiline (GRUP) yer almak için başvuruda bulunmuştur. Derecelendirme için 9 farklı alanda üniversitemizden bilgi talebinde bulunulmuştur. Bu çerçevede başlatılan çalışmayla Üniversitemizin tüm akademik ve idari birimlerinden akademik ve araştırma personeli sayıları, öğrenci sayıları, proje gelirleri gibi alanlarda son dört yıla ait toplam 120 veri derlenerek Küresel Araştırma Üniversiteleri Profiline yer almak üzere internet üzerinden ilgili kuruluş sistemine yüklenmiştir.
- Üniversitemiz genelinde yapılan çalışmalar topluca değerlendirildiğinde yerli ve yabancı çeşitli kurum ve kuruluşlara sağlanmak üzere Üniversitemiz tüm akademik ve idari birimlerinden toplamda 973 veri GÜADEK Ofisi tarafından derlenmiş, kontrol edilmiş ve işlenmiş; belirtilen son teslim tarihlerine uygun olarak ilgili kuruluşlara ulaştırılması sağlanmıştır.



## 3.2.1.4.1.4. Farabi Değişim Programı Koordinasyon Ofisi

Farabi Değişim Ofisi, Programın başlangıcı olan 2009 yılında kurulmuş olup, daha önce Rektörlük Binasında çalışmalarını yürüten ofis, 16.01.2015 tarihi itibarıyla Dış İlişkiler Biriminde çalışmalarını yürütmektedir.

Farabi Değişimi Programı kapsamında Gazi Üniversitesine kayıt yaptıran öğrencilerin tercih ettikleri fakülteler sırasıyla; Gazi Eğitim Fakültesi, İktisadi ve İdari Bilimler Fakültesi ve Edebiyat Fakültesidir. Farabi Ofisi, Farabi Otomasyon Sisteminin oluşturulması ve tamamlanması sürecinde YÖK ile birlikte yer alan altı (6) üniversiteden biridir.

Farabi Değişim Programı kapsamında 86 üniversite ile Farabi Değişim Protokolü anlaşmamız bulunmaktadır. 2013-2014 eğitim öğretim yılında Farabi Değişim Programı kapsamında Üniversitemize 1856 başvuru yapılmış, bu başvuruların 745'i kabul edilmiş, kabul edilen bu öğrencilerin 542'si üniversitemize kayıt yaptırmıştır. 542 öğrenciden 34'ü güz dönemini tamamlayarak Üniversitesine geri dönerken, 508'i bahar döneminde de üniversitemizde öğrenimine devam etmiştir. 2013-2014 eğitim öğretim yılı bahar dönemi verileri aşağıdaki tabloda yer almaktadır;

**Tablo 61 2013-2014 Eğitim Öğretim Yılı Bahar Dönemi**

	<b>TOPLAM BAŞVURU</b>	<b>KABUL EDİLEN BAŞVURU</b>
GİDEN ÖĞRENCİ	192	58 <sup>6</sup>
GELEN ÖĞRENCİ	1.856	508 <sup>7</sup>

Yükseköğretim Kurumu tarafından Farabi ofislerine değişimin desteklenmesi amacıyla her eğitim öğretim döneminde değişimin organizasyonu bütçesi verilmektedir. Bu bütçe değişime katılan her bir öğrenci ve öğretim üyesi başına 100 TL'den

<sup>6</sup> Güz Dönemine kayıt yaptıran Bahar Döneminde de eğitimine kabul edildikleri üniversitede devam eden öğrenci sayısı.

<sup>7</sup> Güz Dönemine kayıt yaptıran Bahar Döneminde de eğitimine Gazi Üniversitesi'nde devam eden öğrenci sayısı.

## T.C. GAZİ ÜNİVERSİTESİ 2014 YILI FAALİYET RAPORU

oluşmaktadır. Bu kapsamda yukarıda yer alan değişim sayıları baz alınarak YÖK tarafından 2013-2014 eğitim öğretim yılı için 60.800 TL (Giden ve Gelen Öğrenci) tutarında değişimin organizasyonu bütçesi Üniversitemiz Farabi Ofisine tahsis etmiştir.

2014-2015 eğitim öğretim yılında Farabi Değişim Programı kapsamında Üniversitemize 1.820 başvuru yapılmış, bu başvuruların 562'si kabul edilmiş, kabul edilen bu öğrencilerin 283'ü üniversitemize kayıt yaptırmıştır. 2014-2015 eğitim öğretim yılı güz dönemi verileri aşağıdaki tabloda yer almaktadır;

**Tablo 62 2013-2014 Eğitim Öğretim Yılı Bahar Dönemi**

	<b>TOPLAM BAŞVURU</b>	<b>KABUL EDİLEN BAŞVURU</b>
GİDEN ÖĞRENCİ	287	68
GELEN ÖĞRENCİ	1820	283

2014-2015 eğitim öğretim yılı ile birlikte Farabi ofislerine değişimin desteklenmesi amacıyla her eğitim öğretim döneminde sağlanan 'Değişimin Organizasyonu Bütçesi' YÖK tarafından kaldırılmıştır. Sadece giden öğrencilerin burslarının ödenebilmesi için yıllık toplam 81.600 TL bütçeyi Üniversitemiz Farabi Ofisine tahsis etmiştir.

### **3.2.1.4.1.5. Mevlana Değişim Programı Koordinatörlüğü**

Mevlana Programı, yurtdışında eğitim veren yükseköğretim kurumları arasında öğrenci ve öğretim elemanı değişimini mümkün kılan bir programdır. 23 Ağustos 2011 tarih ve 28034 sayılı Resmi Gazete 'de yayımlanan Yönetmelik ile değişimin önü açılmıştır. Diğer değişim programlarından farklı olarak, hiçbir coğrafın bölge ayrımı olmaksızın bütün dünyadaki yükseköğretim kurumlarını kapsamaktadır. Türkiye'de Mevlana programı bütün Üniversitelerde aynı anda aktif olarak yurtdışıyla öğrenci ve öğretim elemanı değişimine 2013 Eylül döneminde başlamıştır.

## T.C. GAZİ ÜNİVERSİTESİ 2014 YILI FAALİYET RAPORU

2014 güz döneminde program kapsamında üniversitemize anlaşmalı olduğumuz üniversitelerden 41 öğrenci gelirken, 6 öğrenci ise yurtdışına gönderilmiştir. Öte yandan 52 öğretim üyemiz çeşitli üniversitelere ders vermek üzere giderken, 1 öğretim üyesi de üniversitemize gelmiştir. 2014 Bahar döneminde 19 öğrenci gelirken, 6 öğrenci yurtdışında eğitim almıştır. 7 öğretim üyesi ders vermiş ve 2 öğretim üyesi Üniversitemize gelmiştir. Değişim programlarıyla öğrenciler ve öğretim elemanları eğitim öğretimin yanı sıra farklı kültürleri de tanıma olanağına sahip olmaktadır.

Mevlana Değişim Programı kapsamında Üniversitemize en fazla Kırgızistan, Azerbaycan, Kazakistan gibi ülkelerden öğrenciler gelmektedir. Üniversitemize kayıt yaptıran öğrencilerin en çok tercih ettikleri fakülteler ise Gazi Eğitim Fakültesi, Edebiyat Fakültesi, Teknoloji Fakültesi ve İktisadi ve İdari Bilimler Fakültesidir. Akademik personel değişiminde ise daha çok Kırgızistan, Azerbaycan, Kazakistan ve Amerika Birleşik Devletleri tercih edilmiştir.

Mevlana Değişim Programı kapsamında çeşitli ülkelerle 35 protokol imzalanmıştır. Protokol sayısının artırılması konusunda çalışmalar devam etmektedir.

2013-2014 Eğitim Öğretim Yılı Mevlana Değişim Programı kapsamında YÖK tarafından Koordinatörlüğümüze öğrenci ve akademik personel değişimlerinin finansı için bütçe 267.777.00 TL aktarılmıştır. 2014-2015 yılında ise bu bütçe 831.932.00 TL olmuştur.

### **3.2.1.4.2. Bilgi İşlem Dairesi Başkanlığı**

#### **Ağ ve Sistem Hizmetleri Birimi 2014 Yılı Faaliyetleri**

- Merkezi Sistem Odasında bulunan Vmware sanal platformu disk ram takviyesi yapılarak güçlendirilmiştir.
- Yeni IPS/Firewall cihazı devreye alınmış, üzerinde gerekli konfigürasyonlar yapılmıştır. Bu cihazla NAT işlemleri de gerçekleştirilerek birimlerin sorunsuz internete erişimleri sağlanmıştır.

## T.C. GAZİ ÜNİVERSİTESİ 2014 YILI FAALİYET RAPORU

- IPS cihazının içerik filtreleme özelliği de devreye alınmıştır. Ayrıca bu cihazın log kayıtları merkezi log sunucuya gönderilmiştir.
- Merkezi Sistem Odasında bulunan ana omurga (Cisco 6509) cihazının 1 yıllık smart bakım paketi alınmıştır.
- Merkezi Sistem Odası ana omurga switch üzerine ilave 48 port bakır modül alınmıştır.
- Tıp Fakültesi ana omurga cihazı (Cisco 4507) içinde 1 yıllık smart bakım paketi satın alınmıştır.
- Genişleyen kablosuz ağ hizmetimiz için yeni bir controller cihazı (Cisco 5508) devreye alınmıştır.
- EBYS için şartname hazırlanması, ihale süreci ve sunucu kurulum ve optimizasyonu takip edilmiş, sistem devreye alınmıştır.
- Daha önce ATM / Frame Relay bağlantı olarak hizmet verdiğimiz ANADOLU uçlarımız (Gölbaşı, Tunus, Çubuk, Akyurt, Ostim ve Polatlı) tamamı Metroethernet bağlantıya geçirilmiştir.
- Dış Hekimliği Fakültesi'nden gelen 10 adet kablosuz cihaz talebi karşılanmıştır.
- Tunus yerleşkemizin internet hızı ULAKBİM'le görüşülerek arttırılmıştır.
- Beden Eğitimi ve Spor Yüksek Okulu'nun, Tıp Fakültesi'nin, İletişim Fakültesi'nin Hukuk Fakültesi'nin kablosuz erişim cihaz talepleri karşılanmıştır.
- Birimlerden gelen talepler doğrultusunda sunucu kurulumları yapılmıştır.
- Birimlerden gelen talepler doğrultusunda veritabanı uygulamaları oluşturulmuştur.
- Sistem odamızda bulunan omurga cihazların (6500 ve ASR) yazılım ve donanım olarak bakım ve güncellemeleri yapılmıştır.
- Sağlık Kültür ve Spor Daire Başkanlığı'nın kantin yazılım programına network üzerinden teknik destek verilmiştir.

## T.C. GAZİ ÜNİVERSİTESİ 2014 YILI FAALİYET RAPORU

- Log sunucusunun takibi yapılarak, sunucu üzerinde gerekli güncelleme çalışmaları yapılmıştır.
- Mevcut sunucuların yedekleme ve güncelleme işlemleri takip edilmiştir.
- Kablosuz ağımızda yer alan eduroam bağlantısı için eduroam.gazi.edu.tr sayfası yeniden düzenlenmiştir.
- Tüm Fakülte, Yüksekokul, Enstitü ve diğer birimlerimizde yıl içinde çeşitli zamanlarda oluşan internet arızalarına gerekli müdahale ve yardım da bulunulmuştur.
- Sistem ve Ağ alt yapısını güçlendirmek ve yedekli yapıda çalıştırabilmek için gerekli çalışmalara başlanmıştır. Datastorage ve yeni bir omurga alımı için analiz ve uygulama çalışmaları devam etmektedir.
- Üniversitemizde kullanılan antivirüs yazılımı son sürüme güncellenmiş, kullanıcılarımıza gerekli yardım ve teknik destek sağlanmıştır.
- Kampüs içerisinde yer değiştiren / taşınan birimlerimizin network alt yapıları yeniden düzenlenerek (kablolama, switch konfigürasyonları, IP adresleri, bant genişliği ayarları vb.) sorunsuz geçişleri sağlanmıştır.
- ULAKBİM tarafından istenen ağ grafikleri ve aktif cihaz sayıları takip edilmektedir.
- Üniversitemizin satın almış olduğu Microsoft uygulamalarının lisanslamaları KMS sunucusu üzerinden DNS kontrollü olarak yapılmaktadır.
- E-posta sistemimizin verimli ve yedekli çalışabilmesi için topoloji ve cihaz araştırması yapılmıştır. Bu konuda çalışmalar devam etmektedir.
- Öğrenci Toplulukları için ayrı bir sunucu kurularak hizmete alınmıştır.
- Döner Sermaye yazılımının devreye alınması için yeni bir sunucu kurulmuş, DNS kaydı girilerek devreye alınmıştır.
- Üniversitemiz Mail Gateway, Antispam hizmetinde kullanılacak ürünler için demo çalışmaları yapılmaktadır. Süreç devam etmektedir.

## T.C. GAZİ ÜNİVERSİTESİ 2014 YILI FAALİYET RAPORU

- Kesintisiz internet hizmeti sunabilmek için yedekli bir yapı oluşturma ve planlama çalışması devam etmektedir. (Aktif uç sayısı, switch sayısı belirleme v.s.)

### **Enformatik Şube Müdürlüğü 2014 Yılı Faaliyetleri**

- Üniversitenin bütün web sayfaları, enformatik biriminden 1 kişi 5 ay süreli görevlendirilerek Gazi İYS (İçerik Yönetim Sistemi)'ne aktarılmıştır.
- Gazi İYS(İçerik Yönetim Sistemi) akademik ve idari birimlere teknik destek hizmeti verilmiştir.
- bidb@gazi.edu.tr adresine gelen elektronik postalar cevaplanmıştır.
- GUADEM platformuna teknik destek hizmeti verilmiştir ve [guadem@gazi.edu.tr](mailto:guadem@gazi.edu.tr) adresine gelen postalar yanıtlanmıştır.
- Öğrenci Toplulukları web sayfaları işlemlerine destek verilmiştir.
- Gazi Üniversitesi web sayfalarının Türkçe içeriklerinin düzenlenmesi, kullanıcılarının yetkilendirilmesi, kullanıcılara eğitim verilmesi işlemleri yapılmıştır.
- Gazi Üniversitesi İngilizce web sayfaları için İngilizce bölümünden gelen içeriklerinin web sayfası olarak oluşturulması işlemleri yapılmıştır.
- Öğrenci Toplulukları için ayrı bir sunucu kurularak hizmete alınmıştır.
- Döner Sermaye yazılımının devreye alınması için yeni bir sunucu kurulmuş, DNS kaydı girilerek devreye alınmıştır.

### **Telekomünikasyon Hizmetleri Birimi 2014 Yılı Faaliyetleri**

Üniversitemiz genelinde kullanılan telefon hatlarından, Başbakanlık Tasarruf Genelgesi ve Üniversitemiz haberleşme Altyapı kullanım yönergesi doğrultusunda milletlerarası telefon hattı kullanımına sınırlamalar getirilmiştir.

# T.C. GAZİ ÜNİVERSİTESİ 2014 YILI FAALİYET RAPORU

Santral ve haberleşme altyapısında yapılan inceleme ve teknik değerlendirmeler neticesinde;

- Toplam 4 adet çoklu hat kapatılmıştır.
- Toplam 100 adet PSTN (harici) hat kapatılmıştır.
- Toplamda 5 adet özel devre kapatılmıştır.
- Önceki alışkanlıklardan kalma 3 adet ttnet hattı kapatılmıştır.
- Kullanılan hatlarımızın bir çoğunun telefon kullanım tarifesi incelenerek değiştirilmiştir.

Nisan 2014 sonuna kadar kapatılan harici, çoklu hat ve internet hatlarının, paket tarife değişikliklerinin ortalama aylık getirisi yirmi bin TL nin üzerindedir.

Üniversite genelinde kullanılan hatlardaki sabit ücretleri konuşma ücretine dönüştürüp, Tüm numaraların ortak bir havuzdan konuşma dakikası kullanmasını sağlandı. Böylece sabit ücret karşılığı kadar dahi trafiği olmayan hatlardan kalan konuşma süreleri diğer hatlar arasında kullanılarak, karşılıksız ödemedi çıkarılmıştır.

### **3.2.1.4.3. İç Denetim Birim Başkanlığı**

24.12.2003 tarihinde 5018 sayılı Kamu Mali Yönetimi ve Kontrol Kanunu yayımlanmıştır. Kamu mali yönetiminin yapısını ve işleyişini düzenleyen 5018 sayılı Kamu Mali Yönetimi ve Kontrol Kanunu ile yeni kamu mali yönetimi, yönetim sorumluluğu esasına göre düzenlenmiş olup, üst yöneticilerin bu sorumluluğun gereklerini harcama yetkilileri, mali hizmetler birimi ve iç denetçiler aracılığı ile yerine getirecekleri belirtilmiştir.

İç Denetim Birim Başkanlığının 2014 yılı faaliyetleri denetim, inceleme, araştırma, danışmanlık ve diğer faaliyetlerden oluşmakta olup faaliyetlere ilişkin bilgiler aşağıdaki tablolarda belirtilmiştir.

# T.C. GAZİ ÜNİVERSİTESİ 2014 YILI FAALİYET RAPORU

**Tablo 63 2014 Yılı İç Denetim Faaliyetleri**

<b>Denetim Faaliyetleri</b>	<b>Denetlenen Birim</b>	<b>Bulgu Sayısı</b>
Ameliyat Bekleyen Hastalar Süreci	Gazi Hastanesi	4
Gelir ve Gider İşlemleri ve Sınav Sorunlarının Güvenliği Süreçleri	GAZİSEM	5
Gelir ve Gider İşlemleri Süreci	Gazi Eğitim Fakültesi	7
Gelir ve Gider İşlemleri Süreci	BELTEK	5
Muhasebe İşlemleri Süreci	Türk Müziği Devlet Konservatuarı	5
İcra ve Alacak Takip İşlemleri Süreci	Hukuk Müşavirliği	7
2013-2014 Eğitim ve Öğretim Programı Değişim Süreci	Farabi	-
Satın Alma İşlemleri Süreci	İdari ve Mali İşler Daire Başkanlığı	5
Açık İhale Süreci	Yapı İşleri Dairesi Başkanlığı	9
Protez İşlemlerinin İhale Süreci ile Yapılan İşin Hakedişiyile Kıyası Süreci	Diş Hekimliği Fakültesi	8
Marangoz Atölyesi İşlemleri Süreci	İdari ve Mali İşler Daire Başkanlığı	5
Kütüphane İşlemleri Süreci	Kütüphane ve Dokümantasyon Dairesi Başkanlığı	20
Gider İşlemleri ve Kısmi Zamanlı Öğrenci Çalıştırma İşlemleri	Sağlık Kültür Spor Dairesi Başkanlığı	4

2014 yılında programda ihtiyat kaynağından ayrılan süre içerisinde 2 adet danışmanlık ve 6 adet inceleme faaliyeti gerçekleştirilmiştir. Söz konusu faaliyetlere ilişkin bilgilere Aşağıdaki tablolarda yer verilmiştir.

**Tablo 64 2014 Yılı Danışmanlık Faaliyeti**

<b>DANIŞMANLIK</b>	<b>BİRİM</b>
Erasmus İşlemleri Süreci	Erasmus Kurum Koordinatörlüğü
Ortopedi, Protez ve Muayene İşlemleri Süreçleri	Gazi Hastanesi
Ulaştırma İşlemleri Süreçleri	İdari ve Mali İşler Daire Başkanlığı
Kalite Güvence Gelişt. Prog. Gereği Dönemsel Gözden Geçirmeler	İç değerlendirmeler



# T.C. GAZİ ÜNİVERSİTESİ 2014 YILI FAALİYET RAPORU

Tablo 65 2014 Yılı İnceleme Faaliyeti

İNCELEME FAALİYETİNİN KONUSU	BİRİM
Gelir ve Gider İşlemleri Süreci	Türk Kültürü ve Hacı Bektaş Veli Araştırma Merkezi
Taşınır Mal İşlemleri Süreci	Gazi Eğitim Fakültesi
Ek Ders İşlemleri Süreci	Gazi Eğitim Fakültesi
Gelir ve Gider İşlemleri Süreci	Yabancı Diller Yüksekokulu
Gelir ve Gider İşlemleri Süreci	Teknopark
Yeşil Alan Şefliği 2014 Yılı İş Makinesi Satın Alma Süreci	Yapı İşleri Daire Başkanlığı

Ayrıca Başkanlığımızda görevli iç denetçilere meslek içi eğitim kapsamında eğitim verilmiştir. 2014 yılı denetim programı kapsamında Başkanlığımızın iç değerlendirmesi Aralık ayında yapılmış olup, iç değerlendirme raporuna göre; iç denetim faaliyetlerinin Kamu İç Denetim Standartlarına uygun olarak yürütüldüğü, herhangi bir bulguya rastlanılmadığı ve standartlara göre iyileştirme önerilerinde bulunulduğu belirtilmektedir.

Ayrıca İç Denetim Koordinasyon Kurulu tarafından Kalite Güvence ve Geliştirme Programı kapsamında Başkanlığımız 2012 yılında dış değerlendirmeye tabi tutulmuştur. Kalite Güvence ve Geliştirme Programı kapsamında görevli İç Denetçiler Ön Değerlendirme Raporunu sunmuşlardır. 2014 yılında Eylem Planında belirtilen hususların yerine getirilip getirilmediğine ilişkin olarak, Kurul tarafından nihai dış değerlendirme yapılacaktır. 2014 yılında Eylem Planında belirtilen hususların yerine getirilip getirilmediğine ilişkin olarak, nihai dış değerlendirme yapılması için Rektörlük Makamı tarafından Kurul'a yazı yazılmıştır.

#### 3.2.1.4.4. İdari ve Mali İşler Dairesi Başkanlığı

İdari ve Mali İşler Dairesi Başkanlığı tarafından 2014 yılında özel güvenlik, genel temizlik, araç kiralama ve akaryakıt alımı konularında dört büyük ihale düzenlenmiştir. Bu ihalelere ilişkin bilgileri içeren tablolara aşağıda yer verilmiştir.

# T.C. GAZİ ÜNİVERSİTESİ 2014 YILI FAALİYET RAPORU

**Tablo 66 2014 Yılı Özel Güvenlik Alımı İşi**

S. No	Konusu	Yılı	Alım Şekli	Güv. Sayısı	Bir Güven.	Sözleşme	Fiyat Farkı	Toplam Tutar	Toplam Tutar
					Aylık				
					Maliyeti			(KDV Hariç)	(KDV Dahil)
1	Özel güvenlik alımı işi (Ocak-Şubat)	2014	4734 Sayılı Kanunun 21/b Maddesine göre	330	1.943,27	1.359.142,00	50.561,90	1.409.703,90	1.663.450,60
2	Özel güvenlik alımı işi (Ocak-Şubat)	2014	4734 Sayılı Kanunun 19.Maddesine göre	345	1.974,52	6.530.474,10	374.160,80	7.138.396,90	8.423.307,87

**Tablo 67 2014 Yılı Genel Temizlik Alımı İşi**

S. No	Konusu	Yılı	Alım Şekli	İşçi Sayısı	Bir İşçinin	Sözleşme	Fiyat Farkı	Toplam Tutar	Toplam Tutar
					Aylık				
					Maliyeti			(KDV Hariç)	(KDV Dahil)
1	Genel temizlik alımı işi (Ocak-Şubat)	2014	4734 Sayılı Kanunun 21/b Maddesine göre	480	1.749,93	1.904.750,00	64.201,80	1.962.579,80	2.315.844,16
2	Genel temizlik alımı işi (10 Ay)	2014	4734 Sayılı Kanunun 19. Maddesine göre	495	1.752,07	9.018.012,20	527.421,90	9.706.553,40	11.453.733,01

**Tablo 68 2014 Yılı Araç Kiralama İşi**

S. No	Konusu	Yılı	Alım Şekli	Araç Sayısı	Bir Aracın Aylık Maliyeti	Sözleşme Tutarı	İş Artışı	Toplam Tutar (KDV Hariç)	Toplam Tutar (KDV Dahil)
1	Araç kiralama hiz. Alımı işi (12 Aylık)	2014	4734 Sayılı Kanunun 19. Maddesine göre	15 Binek	1.494,00	364.620,00	19870,2	384.490,20	453.698,43
				2 Minibüs	2.800,00				

**Tablo 69 Akaryakıt Hizmet Alımı**

Konusu	Yılı	Alım Şekli	Bir Aylık Maliyet	Sözleşme Tutarı
Akaryakıt Hizmet Alımı İşi (12 Aylık)	2014	4734 Sayılı Kanunun 19 Maddesine göre	63.978,97	986.600,00
	<b>Alınan Tutar</b>	<b>Fiyat Farkı</b>	<b>Toplam Tutar (KDV Hariç)</b>	<b>Toplam Tutar (KDV Dahil)</b>
	858.134,43	10.036,91	848.097,52	1.000.755,07

## T.C. GAZİ ÜNİVERSİTESİ 2014 YILI FAALİYET RAPORU

İdari ve Mali İşler Dairesi Başkanlığı'nca 2014 Yılında Üniversitemizin idari birimlerinde görev yapan 736 personel için 1.450.489,84 TL tutarında yolluk harcaması yapılmıştır.

İdari ve Mali İşler Dairesi Başkanlığı tarafından Üniversitemiz birimlerine 3.346 adet muhtelif demirbaş malzeme dağıtılmıştır. Dağıtılan demirbaşlara ilişkin bilgiler aşağıdaki tabloda belirtilmiştir.

**Tablo 70 2014Yılında Dağıtılan Demirbaş Malzeme Sayısı**

S.No	Malzemenin Cinsi	01.01.2014-31.12.2014
1	Bilgisayar	672
2	Laptop	53
3	Yazıcı	95
4	Projeksiyon Cihazı	64
5	Fotokopi Makinesi	9
6	Scanner	80
7	Sabit Telefon	89
8	180*80 Masa/140*80 Masa	220
9	Sehpalar	124
10	Dosya Dolabı	218
11	Soyunma Dolabı	32
12	Koltuk	247
13	Misafir Koltuğu	1059
14	Toplantı Masası	9
15	Sandalye	321
16	Sıralar	54
<b>TOPLAM</b>		<b>3346</b>

### 3.2.1.4.5. Kütüphane ve Dokümantasyon Dairesi Başkanlığı

Gazi Üniversitesi Merkez Kütüphanesi, kurulduğu 1982 yılından itibaren, Üniversitemizin eğitim ve öğretim faaliyetlerini desteklemek amacıyla gerekli olan basılı ve elektronik bilgi kaynaklarını sağlamak, derlemek ve kullanıcılarına sunmak görevini

## T.C. GAZİ ÜNİVERSİTESİ 2014 YILI FAALİYET RAPORU

sürdürmektedir. 2014 yılında Merkez Kütüphane’de gerçekleştirilen faaliyetler aşağıda belirtilmiştir.

Kütüphaneye gelen okuyucu sayısı	:	1.843.389 kişi
Görme Engelliler Bölümü kullanım sayısı:		
- Kitap taraması	:	315 adet
- Kitap Seslendirme	:	151 adet
Görsel İşitsel Bölümü materyal kullanımı	:	7838 adet
Yurtiçi Kütüphaneler arası işbirliği ödünç verilen materyal	:	831 adet
Yurtiçi Kütüphaneler arası işbirliği gönderilen makale	:	155 adet
Yurtiçi Kütüphaneler arası işbirliği ödünç alınan materyal	:	75 adet
Yurtiçi Kütüphaneler arası işbirliği alınan makale	:	15 adet
Yurtdışı Kütüphaneler arası işbirliği ödünç verilen materyal	:	14 adet
Yurtdışı Kütüphaneler arası işbirliği gönderilen makale	:	1 adet
Yurtdışı Kütüphaneler arası işbirliği ödünç alınan materyal	:	39 adet
Yurtdışı Kütüphaneler arası işbirliği alınan makale	:	13 adet
Ödünç verilen yayın sayısı	:	476.263 adet
Ödünç verilen dergi sayısı	:	37 adet
Koleksiyona eklenen kitap sayısı	:	15.748 adet
Koleksiyona eklenen kitap dışı materyal	:	176 adet
Abone olunan dergi sayısı	:	625 adet
Ciltlenen dergi sayısı	:	918 adet
Kataloglanan kitap sayısı	:	12.052 adet
Bilgisayara girilen cilt kopya sayısı	:	14.829 adet
Çekilen fotokopi sayısı	:	1.065.291 sayfa
Abone olunan On-line veri tabanı	:	87 adet
Elektronik dergi	:	61.314 adet
Elektronik kitap	:	161.325 adet
Elektronik tez	:	2.100.000 adet
G.Ü. Tez (Açık Arşiv)	:	10.651 adet
Veri tabanlarında yapılan taramada indirilen tam metin	:	4.407.786 adet
Oryantasyon	:	1099 kişi
Kütüphane üye sayısı	:	101.293 kişi
Cevaplanan sorular	:	88.741 adet

# T.C. GAZİ ÜNİVERSİTESİ 2014 YILI FAALİYET RAPORU

## 3.2.1.4.6. Sağlık, Kültür ve Spor Dairesi Başkanlığı

Gazi Üniversitesi Sağlık Kültür ve Spor Daire Başkanlığına bağlı olarak yürütülen beslenme birimimiz tarafından 7 ayrı mutfakta yaklaşık 12.000 öğrenci ve çalışana yemek hizmeti verilmektedir. Bu hizmet toplam biri Şube Müdürü olmak üzere 5 diyetisyen ve 6 gıda mühendisi ile verilmektedir. Her mutfağımızın başında bir diyetisyen/gıda mühendisi bulunmakta ve ayrıca merkezde de 2 diyetisyen 1 gıda mühendisi görev yapmaktadır. Mutfak çalışanlarımız ise toplam 196 kişi olup tümünün meslekleriyle ilgili sertifika veya yeterlilik belgeleri mevcuttur. 2014 Yılında toplam 1.726.336 kişiye yemek hizmeti sağlanmıştır. Ayrıca 2014 yılında düzenlenen 96 etkinlikte toplam 14.446 kişiye kumanya verilmiş ve 101 etkinlikte de 34.399 kişiye ikramda bulunulmuştur.

**Tablo 71 2014 Yılı Yemek Yiyen Kişi Sayısı**

AYLAR	Y.BURSU	ÖĞRENCİ	PERSONEL	AKDEMİK	ŞİRKET	MİSAFİR	TOPLAM	ÜCRETSİZ	DİĞER	TOPLAM	GENEL TOPLAM
Ocak	3.781	54.136	14.391	15.804	741	5.546	94.399	4.728	1.682	6.410	100.809
Şubat	4.719	82.478	13.246	15.447	806	6.148	122.844	3.649	500	4.149	126.993
Mart	10.807	182.211	14.406	18.871	833	8.244	235.372	6.621	1.479	8.100	243.472
Nisan	9.661	159.035	14.334	18.944	895	7.445	210.314	6.707	2.020	8.727	219.041
Mayıs	9.123	146.144	12.882	16.991	829	6.696	192.665	6.376	1.021	7.397	200.062
Haziran	3.687	50.808	12.980	15.920	882	6.027	90.304	4.132	1.879	6.011	96.315
Temmuz	183	1.997	3.563	3.185	208	968	10.104	784	10	794	10.898
Ağustos	623	3.718	9.292	8.443	840	3.100	26.016	2.688	176	2.864	28.880
Eylül	536	88.404	12.849	16.626	1.042	5.829	125.286	3.936	193	4.129	129.415
Ekim	455	135.530	10.508	15.265	840	4.114	166.712	3.462	284	3.746	170.458
Kasım	9.108	136.809	12.631	17.812	1.035	4.157	181.552	4.703	1.826	6.529	188.081
Aralık	10.263	154.715	14.267	20.008	1.187	4.068	204.508	6.659	745	7.404	211.912
<b>TOPLAM</b>	<b>62.946</b>	<b>1.195.985</b>	<b>145.349</b>	<b>183.316</b>	<b>10.138</b>	<b>62.342</b>	<b>1.660.076</b>	<b>54.445</b>	<b>11.815</b>	<b>66.260</b>	<b>1.726.336</b>

Kültürel ve Sosyal Hizmetler birimi, Gazi Üniversitesi öğrencilerine psikolojik, akademik, sosyal ve kültürel konularda yönlendirici ve destekleyici çalışmalarda bulunmaktadır. Bu amaçlar çerçevesinde birimize başvuran öğrencilerin sorunları ile bire bir görüşmeler yapılmıştır. Görüşmelerde sıcak ve samimi bir atmosferin yaratılmasına özen gösterilmiş, öğrencilerin rahat olmaları sağlanmıştır.

## T.C. GAZİ ÜNİVERSİTESİ 2014 YILI FAALİYET RAPORU

Sağlık, Kültür ve Spor Dairesi Başkanlığı bünyesinde bulunan toplulukların etkinlik sayıları aşağıdaki tabloda gösterilmiştir.

**Tablo 72 Sağlık, Kültür ve Spor Dairesi Başkanlığına bağlı toplulukların Etkinlik Sayısı**

TOPLULUK ADI	ETKİNLİK SAYISI
Türk Müziği Topluluğu	3
Türk Halk Müziği Topluluğu	3
Tiyatro Kulübü	6
Arama Kurtarma Topluluğu	4
Toplum Gönüllüleri Kulübü	18
Korumalı Futbol Topluluğu	-
Engelsiz Gazi Kulübü	-
Satranç Topluluğu	12
Düşleri İnşaa Topluluğu	11
Eşli Danslar Topluluğu	15
Müzik Topluluğu	12
Akıl Yürütme Topluluğu	12
Su Sporları Topluluğu	4
Sosyal Sorumluluk Projeleri Topluluğu	15

Burs destek hizmeti kapsamında Kredi Yurtlar Kurumu, Türk Eğitim Vakfı, Hacı Ömer Sabancı Vakfı, Türkiye Engelliler Spor Yardım ve Eğitim Vakfı, Mehmet Zorlu Vakfı'ndan öğrencilere burs sağlanmıştır. Ayrıca 2200 öğrenciye yemek bursu verilmiştir.

**Tablo 73 Burs Destek Hizmeti**

BURS VEREN KURUM	BURS ALAN ÖĞRENCİ SAYISI	TOPLAM BURS ALAN ÖĞRENCİ SAYISI
Kredi Yurtlar Kurumu	91	7.966
Türk Eğitim Vakfı	75	
Hacı Ömer Sabancı Vakfı	5	25
Türkiye Engelliler Spor Yardım ve Eğitim Vakfı	1	15
Mehmet Zorlu Vakfı	2	10

# T.C. GAZİ ÜNİVERSİTESİ 2014 YILI FAALİYET RAPORU

Tablo 74 Üniversitemizin Katıldığı Yurt İçi ve Yurt Dışı Üniversiteler Arası Spor Müsabakaları ve Sonuçları

BRANŞ	KATILAN KİŞİ SAYISI (İdareci Dahil)	SONUÇ
Atıcılık	7	Ferdi Bayanlar Havalı Tabanca ŞAMPİYONU Ferdi Bayanlar Havalı Tabanca 4.üncü Ferdi Bayanlar Havalı Tabanca 6.ıncı Ferdi Erkekler Havalı Tabanca 8.ınci Ferdi Erkekler Havalı Tabanca 12.ınci Ferdi Erkekler Havalı Tabanca 17.ınci Ferdi Erkekler Havalı Tabanca 18.ınci Ferdi Erkekler Havalı Tabanca 23.üncü
Atletizm	31	Ferdi Bayanlar Yüksek Atlama 3.üncü Ferdi Bayanlar 100 mt 2.ınci Ferdi Bayanlar 200 mt 3.üncü Ferdi Bayanlar 400 mt Engelli 3.üncü Ferdi Bayanlar 3.000 mt 3.üncü Bayanlar 4x100 mt Bayrak 3.üncü Ferdi Erkekler Sırkla Atlama ŞAMPİYONU Ferdi Erkekler Sırkla Atlama 3.üncü
Badminton	14	Bayanlar 2 Ligde Kaldı Erkekler 2 Ligde Kaldı
Basketbol	27	Bayanlar Süper Ligden Düştü Erkekler Süper Ligde 3. oldu.
Bilek Güreşi	22	Bayanlar Takım 4.üncü Ferdi Bayanlar Sağ Kol 70. Kg ŞAMPİYON Ferdi Bayanlar Sol Kol +70. Kg ŞAMPİYON Ferdi Bayanlar Sol Kol 55. Kg 8.ınci Ferdi Bayanlar Sol Kol 70.Kg ŞAMPİYON Erkekler Dereceye Giremedi
Bowling	16	Bayanlar Takım ŞAMPİYON Ferdi Bayanlar ŞAMPİYON Erkekler Takım 3.üncü Ferdi Erkekler 3.üncü.
Cimnastik	29	Estetik Cimnastik Dalında ŞAMPİYON Akrobatik Cimnastik Dalında 2.ınci Aletle Cimnastik Dalında 2.ınci
Dans	14	Eşli Danslarda ŞAMPİYON
Eskrim	6	Epe Dalında Erkek Takım 2.ınci Epe Dalında Ferdi Erkekler 5.ınci Epe Dalında Ferdi Erkekler 8.ınci Epe Dalında Ferdi Erkekler 13.üncü
Futbol	27	I. Ligde Kaldı
Güreş	20	Erkekler Ferdi 85 Kg 5.ınci Erkekler Ferdi 125 Kg 5.ınci Erkekler Ferdi 65 Kg 3.üncü Erkekler Ferdi 70 Kg ŞAMPİYON
Halk Oyunları	40	Diğer Türler Artistik Dalında 7.ınci Horon Artistik Dalında 3.üncü

# T.C. GAZİ ÜNİVERSİTESİ 2014 YILI FAALİYET RAPORU

Hentbol	36	Bayanlar Süper Lig 3.üncü Erkekler Süper Lig ŞAMPİYONU Rotterdam/HOLLANDA E.U.S.A. Avrupa üniversiteleri Şampiyonasında Erkek Takımı 3.üncü
Hokey	18	Bayanlar Takımı ŞAMPİYON Erkekler Takımı ŞAMPİYON
Karate	12	Bayanlar Ferdi 55 Kg 3.üncü Erkekler Ferdi Kata Dalında 3.üncü
Kayak Alp Disiplini	9	Dereceye Giremedi
Kayak Kuzey Disiplini	10	Dereceye Giremedi
Korfbol	18	İLK DÖRDE GİREMEDİ
Korumalı Futbol	65	Süper Ligde Kaldı
Kros	10	Dereceye Giremedi
Muay Thai	33	Bayanlar Takımı 2.inci
Okçuluk	2	Dereceye Giremedi
Oryantring	19	Bayanlar Takımı 14.üncü
Plaj Hentbolu	28	Bayanlar Takımı ŞAMPİYON
Plaj Voleybolu	10	Bayanlar Takımı 2.inci Erkekler Takımı 2.inci
Salon Futbolu	20	Bayanlar Takımı 3.üncü Erkekler Takımı ŞAMPİYON
Satranç	15	Bayanlar Takımı 13.üncü Ferdî Bayanlar 28.inci Ferdî Bayanlar 35.inci Ferdî Bayanlar 39.uncu Erkekler Takımı 18.inci Ferdî Erkekler 41.uncu43-58 Ferdî Erkekler 41.inci Ferdî Erkekler 43.üncü Ferdî Erkekler 58.inci
Taekwando	19	Bayanlar Takımı ŞAMPİYON Ferdî Bayanlar 46.Kg. 2.inci Ferdî Bayanlar 73.Kg. ŞAMPİYON Erkekler Takımı ŞAMPİYON Ferdî Erkekler 58.Kg ŞAMPİYON Ferdî Erkekler 74.Kg 3.üncü Ferdî Erkekler 80.Kg ŞAMPİYON Ferdî Bayanlar 87.Kg 2.inci Ferdî Bayanlar 73 +. Kg 2.inci
Tenis	12	Bayanlar Takımı 1 Ligde Kaldı Erkekler Takımı Süper Lige Terfi Etti
Voleybol	39	Bayanlar Takımı Süper Ligde 2.inci Erkekler Takımı Süper Ligde 2.inci
Yüzme	13	Dereceye Giremedi.



## T.C. GAZİ ÜNİVERSİTESİ 2014 YILI FAALİYET RAPORU

- Rehberlik hizmeti kapsamında Psikolojik Danışma Hizmeti verilmiştir. (Görüşme Yapılan Öğrenci Sayısı: 21-Yapılan Görüşme Sayısı: 126)
- Sosyal hizmetler kapsamında 709 öğrenci ile görüşme yapılmıştır.
- Öğrenci Danışma Hizmeti kapsamında ÖDM Çağrı Merkezi 444 9 487 numaralı telefon aracılığıyla öğrencilere bilgi verilmiş, elektronik posta ile gelen 638 bilgi talebi karşılanmıştır.

**Tablo 75 ÖDM Çağrı Merkezi İstatistikleri**

HATLAR	CEVAPLANAN	CEVAPSIZ	MEŞGUL	BAŞARISIZ
Öğrenci Danışma Merkezi	419	43	-	-
Öğrenci İşleri	5.097	462	-	396
Engelli Birimi	52	4	-	-
Kütüphane	21	13	-	-
Bilgi Edinme	4.057	239	60	3

### 3.2.1.4.7. Strateji Geliştirme Daire Başkanlığı

Üniversitemizin 2014 Yılı Bütçe Teklifi Ekim ayında Maliye Bakanlığına gönderilmiştir. Üniversitemizin 2014 Yılı Bütçesi, 6512 sayılı 2014 Yılı Merkezi Yönetim Kanunu'nun 31.12.2013 tarihinde Remi Gazete'de yayımlanmasıyla bütçeleştirilmiştir.

2014 yılı bütçe ödeneklerine göre hazırlanan Ayrıntılı Finans Programı icmalı Şubat ayı içerisinde Maliye Bakanlığına gönderilmiştir. Maliye Bakanlığınca vize edilen

## T.C. GAZİ ÜNİVERSİTESİ 2014 YILI FAALİYET RAPORU

Ayrıntılı Finans Programı icmaline uygun olarak detay ayrıntılı finans programını hazırlanarak Üst Yöneticinin onayına sunulmuştur. Üst Yönetici tarafından onaylanan ödenekler, sistem (e-bütçe) üzerinden onaylanarak ödeneklerin kullanılabilir hale gelmesi sağlanmıştır.

2013 Yılı Gazi Üniversitesi Kesin Hesabı, bütçe uygulamasına esas muhasebe kayıtları dikkate alınarak hazırlanmış olup, Maliye Bakanlığına gönderilmiştir.

2014 yılında 2015 Yılı Yatırım Programı Teklifi hazırlanarak Kalkınma Bakanlığına gönderilmiştir. Bununla birlikte 2014 yılında 2013 Yılı Yatırım Değerlendirme Raporu (Yıllık) ile 2013 yılına ilişkin üçer aylık Yatırım Değerlendirme Raporları hazırlanarak Kalkınma Bakanlığına gönderilmiştir.

**Tablo 76 Bütçe İşlemleri**

BÜTÇE İŞLEMLERİ	DÜZEYİ	İŞLEM SAYISI
ÖDENEK GÖNDERME	KURUM	750
TENKİS	KURUM	174
ÖDENEK EKLEME	BİRİM	78
	KURUM	77
ÖDENEK AKTARMA	BİRİM	154
	KURUM	29
AFP REVİZE	BİRİM	1
	KURUM	1
BÜTÇE İPTAL	BİRİM	6
	KURUM	6

2014 yılında ön mali kontrole tabi tutulacak mali karar ve işlemler, 16.01.2014 tarih ve 3561 sayılı Rektörlük Oluru ile belirlenmiştir. Rektörlük Oluruyla, 03, 05 ve 06 ekonomik kodlarından harcama birimlerinde hazırlanan ve 500.000,00.TL'yi (KDV Dahil) aşan tüm

## T.C. GAZİ ÜNİVERSİTESİ 2014 YILI FAALİYET RAPORU

ekonomik kodlardan yapılan mali karar ve işlemler idarenin bütçesi, bütçe tertibi , kullanılabilir ödenek tutarı, ayrıntılı harcama ve finans programları, 2014 Yılı Merkezi Yönetim Bütçe Kanunu ve diğer mali mevzuat hükümlerine uygunluk yönlerinden Başkanlığımızca ön mali kontrole tabi tutulmuştur. 2014 yılında tüm harcama birimlerinden gelen 65 adet ödeme emri belgesi ön mali kontrole tabi tutulmuş ve mevzuata uygunluk yönünden eksik veya hatalı olan tahakkuk evrakları düzeltilmek üzere ilgili harcama birimine iade edilmiştir. Aynı dönemde 8 adet taahhüt evrakı ve sözleşme tasarısı kontrol edilmiş olup, 8 adet uygun görüş yazısı verilmiştir.

657 sayılı Devlet Memurları Kanunu ile bu kanunun ek geçici 9 uncu maddesi kapsamına giren idarelerde istihdam edilen devlet memurlarından hangi işi yapanlara ve hangi görevde bulunanlara zam ve tazminat ödeneceği ve ödenecek zam ve tazminatın miktarları ile ödeme usul ve esaslarına ilişkin olarak anılan Kanunun 152 inci maddesine dayanılarak yürürlüğe konulan Bakanlar Kurulu kararı uyarınca, serbest kadro üzerinden hazırlanan cetveller ile bunların birimler itibariyle dağılımını gösteren listeler, zam ve tazminat ödemesi yapılacak personelin kadro veya görev unvanları, sınıfları, dereceleri, sayıları ve hizmet yerleri ile bunlara uygun olarak ödenecek zam ve tazminatın miktarları yönünden Başkanlığımızca kontrol edilerek Üst Yöneticinin onayına sunulmuştur.

Harcama Yetkilisi tarafından imzalanıp gelen ödeme emri belgesi ve eki belgeler üzerinde; Muhasebe yetkilisi tarafından ödeme aşamasında;

- a) Yetkililerin imzasını,
- b) Ödemeye ilişkin ilgili mevzuatında sayılan belgelerin tamam olmasını
- c) Maddi hata bulunup bulunmadığını,
- d) Hak sahibinin kimliğine ilişkin bilgileri yönünden kontrole tabi tutularak, adet Ödeme Emri Belgesi ve Muhasebe İşlem Fişi sistem (say2000i) üzerinden yevmiye numarası verilerek onaylanmıştır. Bunun yanında 2014 yılı içinde gelirlerin ve alacakların tahsili, giderlerin harcama belgeleri yönetmeliğine uygun olarak hak sahibine ödenmesi, para ve parayla ifade edilen değerler ile emanetlerin alınması, saklanması ilgililere verilmesi, gönderilmesi ve diğer tüm mali işlemlerin kayıtlarının yapılması ve raporlanması işlemleri de muhasebe birimi tarafından gerçekleştirilmiştir.

## T.C. GAZİ ÜNİVERSİTESİ 2014 YILI FAALİYET RAPORU

2013 Dönem Sonu ve 2014 Dönem Başı İşlemleri mevzuata uygun olarak yapılmıştır. 2014 yılında 2013 yılına ilişkin, Gazi Üniversitesi Yönetim Dönemi Hesapları, Kesin Hesapları mevzuatla belirlenen sürelerde hazırlanarak, Maliye Bakanlığı'na gönderilmiştir. Ayrıca Gazi Üniversitesi Yük ve Kadro Formları da hazırlanmış ve Maliye Bakanlığına gönderilmiştir. Bununla birlikte 2014 yılında Aylık Hesap Cetvelleri de Sayıştay Başkanlığına ve Maliye Bakanlığı'na gönderilmiştir.

2014 yılında; ÖYP kapsamında; 300 öğretim elemanına 1.521.795,00 TL ve dil eğitimi için 30 öğretim elemanına toplam 304.300,00 TL ödeme yapılmıştır. Ayrıca, 2547 sayılı Kanunun 39 uncu maddesi uyarınca yurtdışında görevlendirilen 24 personele toplam 413.290,27 TL ödeme yapılmıştır.

2014 yılında 743.816,85 TL'si (109 adet dosya) 2013 yılından devreden tutar olmak üzere toplam 1.939.655,08 TL (13 adet dosya 320.454,89 TL'lik kısmı Sayıştay İlamından kaynaklı) kişi borcunun 1.037.277,55 TL'si tahsil edilmiştir. 2014 yılında açılan 507 kişi borcu dosyasının 421'i kapatılmış, 86'sı ise 2014 yılına devretmiştir.

2014 yılında Üniversitemiz personelinin maaşlarından tahakkuk birimlerince yapılan kesintiler sonucu icra dairelerine; icra kesintisi olarak 859.037,26 TL, nafaka kesintisi olarak 88.801,46 TL, taahhütlü icra kesintisi olarak 53.689,82 TL ödenmiştir.

2014 yılında Kefalet Sandığına 12.019,49 TL, Üniversitemiz birimlerinde çalışan personelin üye olduğu sendikalara 405.864,46 TL ödenmiştir SGK ve vergi işlemleri kapsamında aşağıdaki tabloda işlem türü ve aylık olarak belirtilen toplam 118.853.349,33 TL tutarında ödeme yapılmıştır.

2013 Yılı İdare Faaliyet Raporu ve 2014 Yılı Ocak-Haziran Altı Aylık Mali Durum ve Beklentiler Raporu hazırlanarak kamuoyuna açıklanmıştır.

Üniversitemiz bünyesinde yürütülen kurum içi ve dışı destekli proje ve programlara ilişkin ödemeler gerçekleştirilmiştir.

# T.C. GAZİ ÜNİVERSİTESİ 2014 YILI FAALİYET RAPORU

## 3.2.1.4.8. Yapı İşleri ve Teknik Dairesi Başkanlığı

Personelimizin bilgi düzeyinin artırılmasına yönelik seminerler, kurslar, fuar, tesis incelemeleri ve hizmet içi uygulamalı mesleki eğitim verilmesine 2014 yılı içinde devam edilmiştir. Başkanlığımız personelinden 12 kişi yurtiçindeki çeşitli programlara katılmıştır.

**Tablo 77 Yapı İşl. ve Tek. Dai. Bşk.lığı Katınılan Eğt. Programları**

	ÜLKE/İL	EĞİTİM KONUSU	KATILIM SAYISI	GÜN SAYISI
Yurtiçi	İstanbul	Yapı Fuarında teknik inceleme	4	1
	İstanbul	Endüstriyel Seramik kaplama malzemesi ile ilgili Fuarda Teknik inceleme	1	1
	İstanbul	Gecem Aydınlatma Fabrikasında Teknik İnceleme	1	1
Yurtdışı	İngiltere/Londra	ERASMUS Personel Hareketliliği	2	7
	Almanya/ Siershahn	Laboratuvar tezgahlarında kullanılacak malzemelerin üretim, teknik yeterlilik, lab. ve test koşullarının incelemek	2	5
	Almanya /Mainburg	Isıtma Sistemlerinde kullanılan kazanların ve bunların kaskad uygulamaları ile güneş kolektör sistemlerini hakkında detaylı bilgi edinme ve teknik incelemede bulunmak.	2	4

## T.C. GAZİ ÜNİVERSİTESİ 2014 YILI FAALİYET RAPORU

Yapı İşleri ve Teknik Dairesi Başkanlığı tarafından yürütülen Üniversitemizin yatırım projelerine ilişkin gerçekleştirme bilgilerine proje bazında aşağıda yer verilmiştir.

**Tablo 78 Çeşitli Ünitelerin Etüt Projesi**

<b>S. NO</b>	<b>İŞİN ADI</b>	<b>HARCAMA (TL)</b>
1	G.Ü.Besyo Yüzme Havuzu Tad. Uyg.Prj.Tek.Şartname Ve Keşif Hizmet Alımı İşi	36.379,40
2	G.Ü.Merkez Kampüs 3 Adet Prefabrik Kafeterya Binası Yapımı Uygulama Projeleri, Teknik Şartname Ve Keşfi Hiz. Alımı	29.500,00
3	G.Ü.Kültür Merkezi Altı Merkezi Mutfak Tadilatı Uygulama Projeleri, Teknik Şartnameleri Ve Keşfi Hizmet Alım İşi	35.400,00
4	G.Ü.Diş Hek.Fak.E Blok Yangın Merdiveni Uyg.Proj.Kesit Ve Tek.Şartname Hizmet Alımı İşi	7.080,00
5	G.Ü.Gölbaşı Yerleşkesi İmar Planı Hazırlanması İşi	26.550,00
6	G.Ü.Tıp Fak.Açık Otopark Girişi Pey.Ayd.Proje Hizmet Alımı	25.960,00
7	G.Ü. Teknoloji Fakültesi Öğretim Elemanları Binası Uygulama Projeleri, Teknik Şartnameleri Ve Keşfi Hizmet Alımı	156.940,00
8	G.Ü. Teknoloji Fak. Metalurji Ve Enerji Sist. Müh. Bölümü Atölye Tad. Uyg. Projeler	135.700,00
9	G.Ü.Emek Ve Çamlıca Lojmanları Tadilatı Uygulama Projeleri, Teknik Şartnameleri Ve Keşfi Hizmet Alımı İşi	73.750,00
10	G.Ü. Tıp Fakültesi Acil Servis, Onkoloji, Kadın Ve Çocuk Hastanesi Uygulama Projeleri, Teknik Şartnameleri Ve Keşfi Hizmet Alımı	263.140,00
<b>TOPLAM</b>		<b>790.399,40</b>

# T.C. GAZİ ÜNİVERSİTESİ 2014 YILI FAALİYET RAPORU

**Tablo 79 Büyük Onarım Projesi İşleri**

<b>S. NO</b>	<b>İŞİN ADI</b>	<b>HARCAMA (TL)</b>
1	G.Ü.Teknoloji Fak.Enerji Sis.Müh.Böl.Ve Eğt.Bil.Enst.İç Kapı Kanadı Kasa Ve Pervazı Yapılması İşİ	20.060,00
2	G.Ü.Merkez Kampüsü ve Diğer Yerleşkelerde Kullanılmak Üzere Laminant Döşeme Kaplaması Alınması İşİ	53.100,00
3	Müh,Tekn.,İİBF, Nanotıp Kalorifer Tesisatının Bakım Onarımı İşİ	53.525,30
4	G.Ü.Müh.Fakültesi Çatı Onarım İşİ	52.156,00
5	G.Ü.Gölbaşı Kamp. Hayvan Lab.Binası Klima Bakım Onr.İşİ	53.896,50
6	G.Ü.Edebiyat Fak.Ders.Bin.Bulunan 120 Nolu Oda Ve İnt.Sal.Açık Ofise Dönüştürülmesi İşİ	18.231,00
7	G.Ü.Çubuk Yerleşkesi Atatürk Myo. Koordinatörlük Ve Yemekhane Binaları Çatı Onarımı İşİ	36.934,00
8	G.Ü.Teknoloji Fakültesi Metalurji Ve Malzeme Bilimi Mühendisliği Bölümü Lab.Muhtelif Onarım İşİ	25.960,00
9	G.Ü.Eğitim Fakültesi F Blok Çatı Bakım Onarım İşİ	52.510,00
10	Fen Fak.Jenaratör Bakım Onarım İşİ	19.352,00
11	G.Ü.Eğitim Fakültesi Resim İş Eğitim Bölümü Binası Öğrenci Kantini Fotoselli Kapı Ve Gazi Hastanesi Lamine Kapı Ve Kartlı Kilit Sistemi Yapılması İşİ	7.796,11
12	G.Ü.Tıp Fakültesi Dekanlığı Binası 1. Kat 5 Nolu Anfİ Salonu Zemin Kaplama Yapılması İşİ.	55.342,00
13	G.Ü. Gölbaşı Yerleşkesi Yemekhane Binası Çatı Bakım Onarım İşİ	48.970,00
14	G.Ü.İİBF.Prefabrik Güvenlik Kulübesi Yapılması İşİ	48.380,00
15	G.Ü.Eczacılık Fak. Tribün Yapılması İşİ	53.100,00
16	G.Ü.Merkez Kampüs Muhtelif Fakülte Binaları Pencere Doğramalarının Bakım-Onarım Ve Tadilatı	40.120,00
17	G.Ü.Muhtelif Fakülte Binalarının Çatılarının Bakım Onarım Ve Tadilatı İşİ.	51.271,00
18	G.Ü.Polatlı Fen Edebiyat Fakültesi Çatı Bakım Onarım Ve Tadilat İşİ.	45.666,00

## T.C. GAZİ ÜNİVERSİTESİ 2014 YILI FAALİYET RAPORU

S. NO	İŞİN ADI	HARCAMA (TL)
19	G.Ü.Hastane Önü Pissu Kanal Oluşturulması Ve F Blok Tesisat Bağlantısı İle Kollektör Bağlanması İşi	11.625,50
20	G.Ü. Kapalı Yüzme Havuzu Armatür Ve Projektör Yapım İşi	27.352,40
21	G.Ü.Müh.Fakültesi Bodrum Kat WC Tadilat İşi	30.680,00
22	G.Ü. Teknoloji Fakültesi Elektrik Elektronik Mühendisliği Bölümü Tad. İşi	12.576,07
23	G.Ü. Eczacılık Fak. Ve Derslik Blokları Dış Cephe Ve Çatı Tad.Yapım İşi	227.557,57
24	G.Ü.Teknoloji Fakültesi Metalurji Mühendisliği Bölümü Laboratuvar Tadilat İşi	173.961,52
25	G.Ü. Merkez Kampüsü Ve Diğer Yerleşkelerinde Kullanılmak Üzere Elektrik Malzemesi Alımı	101.657,48
26	G.Ü.Fen Fakültesi Derslik, Dekanlık Ve Lab.Binaları Onarım Ve Tadilat İşi	83.328,83
27	G.Ü.Teknoloji Fakültesi İmalat Mühendisliği Atölyeleri Tadilat İşi	348.557,05
28	G.Ü. Rektörlüğü Merkez Kampüs Ve Diğer Yerleşkelerde Kullanılmak Üzere Muhtelif Ebatta Kapı Alım İşi	144.550,00
29	G.Ü.Besyo Yüzme Havuzu Tadilat İşi	1.740.686,99
30	G.Ü.Teknoloji Fakültesi Fakültesi Elektrik-Elektronik Mühendisliği Bölüm Binası Tadilat İşi	1.135.308,88
31	G.Ü. Teknoloji Fak. Metalurji Ve Enerji Sist. Müh. Bölümü Atölyeleri Tadilatı Yapım İşi	3.837.639,44
32	Gazi Üniversitesi Merkezi Mutfak Kültür Merkezi Altı Mutfak Tadilatı Yapım İşi	1.292.462,77
33	G.Ü. Teknoloji Fakültesi Ağaç İşleri Bölümü Tadilat İşi	0,00
34	G.Ü.Rektörlük Binası Panoromik Asansör Yapım İşi	260.876,29
35	G.Ü.Eczacılık Fakültesi Laboratuvar Tadilat Ve Onarım Yapılması İşi	312.530,38
36	Malzeme Alım Gideri	34.220,00
<b>TOPLAM</b>		<b>10.511.968,08</b>



# T.C. GAZİ ÜNİVERSİTESİ 2014 YILI FAALİYET RAPORU

**Tablo 80 Derslik ve Merkezi Birimler Projesi**

S. NO	İŞİN ADI	HARCAMA (TL)
1	G.Ü. Eğitim Fakültesi Dekanlık ve Öğretim Elemanları Binası ve G.Ü. Eğitim Fakültesi ve Derslik Laboratuvar Binası Yapım İş	23.164.714,56
2	G.Ü Teknoloji Fakültesi Öğretim Elemanları Binası Yapım İş	19.803.353,84
3	G.Ü. Kafeterya Binası Yapım İş	538.416,08
<b>TOPLAM</b>		<b>43.506.484,48</b>

Derslik ve Merkezi Birimler Projesi kapsamında “G.Ü. Eğitim Fakültesi Dekanlık ve Öğretim Elemanları Binası ve G.Ü. Eğitim Fakültesi ve Derslik Laboratuvar Binası Yapım İş”, G.Ü. Teknoloji Fakültesi Öğretim Elemanları Binası Yapım İş” ve “G.Ü. Kafeterya Binası Yapım İş” yapılmaktadır.

## **“G.Ü. Eğitim Fakültesi Dekanlık ve Öğretim Elemanları Binası ve G.Ü. Eğitim Fakültesi ve Derslik Laboratuvar Binası Yapım İş”**

Dekanlık binası 1.580,03 m<sup>2</sup> taban oturma alanına sahip ve zemin+6 kattan oluşmakta olup, 1.-2.-3.-4. ve 5. kat inşaat alanı 1.476,03 m<sup>2</sup>, 6. kat inşaat alanı 1.128,50 m<sup>2</sup> olmak üzere toplam 8.987,95 m<sup>2</sup> inşaat alanına sahiptir. Zemin katta mağazalar, kantin ve idari odalar yer almaktadır. Sosyal mekanlar zemin katta açık alanlarla bütünleşerek ortak kullanıma yönelik tasarlanmıştır. Mekanlara hizmet amaçlı yeterli sayıda ıslak hacim, depo ve arşiv mekanları bırakılmıştır. Bodrum kat, kat yüksekliği 4.00 m Zemin kat 4.50 m normal katlar ise 3.00 m olarak alınmıştır. Bina cephe olarak Gazi Üniversitesi Rektörlük Binası cephe tipolojisi esas alınarak bu doğrultuda tasarlanmıştır. Cephe kaplama malzemesinde, doğal taş kaplamasına uygun dokuda mekanik traverten kaplamalar önerilmiştir. Gabari yükseklikler silüetin bozulmaması amacıyla Rektörlük binası mahya kotu bağlamında esas alınmıştır.

# T.C. GAZİ ÜNİVERSİTESİ 2014 YILI FAALİYET RAPORU



## T.C. GAZİ ÜNİVERSİTESİ 2014 YILI FAALİYET RAPORU

Eğitim Binası 2.810,97 m<sup>2</sup> taban oturum alanına sahip zemin+4 kattan oluşmakta olup toplam 1.1204,70 m<sup>2</sup> inşaat alanına sahiptir. Zemin katta mağazalar, bilgisayar laboratuvarları, kafeterya ve fastfood yer almaktadır. 1. katta derslikler, 2. katta yabancı dil derslikleri, 3. katta laboratuvarlar ve laboratuvarlara bağlı birimler, 4. katta ise ortak mutfaktan hizmet alan birbirlerinden soyutlanmış öğrenci ve personel yemekhaneleri yer almaktadır. Bodrum kat, kat yüksekliği 4.00 m, zemin kat ve diğer katlar 4.50 m olarak tasarlanmıştır. Koridorlar ve zengin galeri boşlukları yoğun sirkülasyona göre düşünülmüştür. Mekanlara hizmet amaçlı, yeterli sayıda ıslak hacim, depo ve arşiv mekanları bırakılmıştır. Yapıda bodrum katı, otopark ve depo alanları olarak tasarlanmıştır.



## “G.Ü Teknoloji Fakültesi Öğretim Elemanları Binası Yapım İşi”

Fakülte Binasının tescilli olması nedeni ile tadilat yapılamaması, Teknoloji Fakültesi öğrenci sayısının artması, artan akademisyen, personel ve öğrenci sayısına mevcut binaların cevap verememesi nedeni ile proje çalışması başlatılmıştır. Yenimahalle ilçesi, 7358 ada 3 parseldeki 10921,04 m<sup>2</sup> lik bir alan üzerine yapılması planlanan Teknoloji Fakültesi Öğretim Elemanları Binası; mimari tavan ve kesin projeleri tamamlanmış olup uygulama projesi aşamasına geçilmiştir. Projede biri ana giriş, biri servis girişi olmak üzere toplam 2 adet giriş vardır, ayrıca acil durum esnasında kaçışı sağlayacak 6 adet acil çıkış kapısı mevcuttur. Binada düşey sirkülasyonu sağlamak için 8 adet merdiven ve 5 adet asansör kullanılmıştır. Zemin kata sosyal donatı alanları yerleştirilmiştir. 322 kişilik konferans salonu, kütüphane, okuma salonu, 2 adet seminer salonu ve 6 adet dükkan bu katta çözülmüştür. Öğretim elemanlarının kullanacağı kafeterya, bay ve bayan mescit de bu kata yerleştirilmiştir. Üst katlarda ise öğretim elemanı odaları, bölüm başkanlıkları ve öğretim elemanlarının kullanabileceği derslikler düzenlenmiştir. Her bölümde bir bölüm başkanı odası, bir sekreter odası ve 2 bölüm başkan yardımcısı odası yer almaktadır. Her bölüm için çay ocağı, fotokopi odası, arşiv, toplantı odası ve iki adet derslik düzenlenmiştir.

Binanın en yüksek noktası rektörlük binasının saçak kotu olan 872.28 olarak belirlenmiştir. Binada zemin kat 4 m, diğer katlar 3 m olarak düzenlenmiştir. Bodrum katlarda 145 araçlık kapalı otopark, zemin katta ise 43 araçlık açık otopark olmak üzere toplam 188 araçlık otopark düzenlenmiştir. Bodrum katta ayrıca uygun alanlarda sığınak, teknik hacim ve depolar düzenlenmiştir.





**“G.Ü. Kafeterya Binası Yapım İşi”**



# T.C. GAZİ ÜNİVERSİTESİ 2014 YILI FAALİYET RAPORU

**Tablo 81 Eğitim Muhtelif İşler Projesi**

S. NO	İŞİN ADI	HARCAMA (TL)
1	Merkez Kampüs Ve Diğer Yerleşkelerde Kullanılmak Üzere Tekerlekli Belden Kıırma İş Makinası Ve Ataçmanları Alım İşİ	180.540,00
<b>TOPLAM</b>		<b>180.540,00</b>

**Tablo 82 Kampüs Altyapı Projesi**

S. NO	İŞİN ADI	HARCAMA (TL)
1	Gazi Eğitim Fakültesi F Blok Engelli Rampası ve Beden Eğitimi Spor Y.O Merdiven Basamağı Tadilat İşİ	37.052,00
2	G.Ü.Tıp Fak.Hastanesi İçme Suyu Borularının Deęiřtirilmesi.	52.446,58
3	G.Ü.Gölbaşı Kampüsü Ana Su Hattı Deplase İş	53.100,00
4	G.Ü. Gölbaşı Ab Öğrenci Deęişim Merkezi Binaları Çevre Düzenleme İşİ	124.864,61
<b>TOPLAM</b>		<b>267.463,19</b>

## **Acil Servis ve Onkoloji Hastanesi Projesi**

Acil Servis ve Onkoloji Hastanesi Projesine 14.999.000,00 TL ödenek tahsis edilmiş olup yıl içerisinde önceki yıldan harcanmayarak kalan 9.000.000,00 TL eklenerek ödeneęi 23.999.000,00 TL olmuştur. Hakediş ödemesi yapılmamıştır.

# T.C. GAZİ ÜNİVERSİTESİ 2014 YILI FAALİYET RAPORU

**Tablo 83 Sağlık Sektörü Muhtelif İşler Projesi**

S. NO	İŞİN ADI	HARCAMA (TL)
1	G.Ü.Tıp Fak. 3.Kat Ameliyathane Boya İşİ	37.572,70
2	G.Ü.Tıp Fak.Hastanesin Kazanlarının Bakım ve Onarımı İşİ.	52.923,00
3	G.Ü.Tıp Fak.Hastanesi Başhekimlik Girişİ Özellikli Fotoselli Kayar Kapı Yapımı	48.970,00
4	G.Ü. Hast. Kemo Ter. Ünit. Pvc Zemin Kapl. Yap. İşİ.	22.184,00
5	G.Ü. Tıp Fakültesi A Blok 2. Kat Duvar Koruma Bandı Yapılması İşİ.	20.679,52
6	G.Ü.Eğitim Fakültesi Resim İş Eğitim Bölümü Binası Öğrenci Kantini Fotoselli Kapı ve Gazi Hastanesi Lamine Kapı ve Karlı Kilit Sistemi Yapılması İşİ	3.298,84
7	G.Ü.Gazi Hastanesi D Blok Beyin Cerrahisi Wc Tadilatı Onarım İşİ	23.010,00
8	Hastane C Blok 8.Kat Seperatör	55.342,00
9	G.Ü.Hastane Başhekimlik Giriş Kapısı ve Kemoterapi Bölümü Tadilat İşİ	52.215,00
10	G.Ü. Tıp Fakültesi Hastanesi 15. Kat Yeni Doğan Çocuk Hematoloji Onkoloji Servisleri Donanım ve Çocuk Kemik İliğı Nakil Merkezi, 14. Kat Kbb Plastik Cerrahi Servisleri 13. Kat Özel Servisi Yapım İşİ	1.808.374,73
11	G.Ü.Lap.Cerrahi B Blok Lab.Hayvanları Arş.ve Üretim Mrk.A1,A2,A3 Blokları Çatı Onarımı İle A2 Blok Zemin Kat Lab.Mahalleri Tad.Onarım İşİ	131.228,20
12	G.Ü.Tıp Fak.Arş.ve Uyg.Hastanesi E Blok 7.Kat Hematoloji Srv.İkmal İşİ Ve 6. Kat Göz Srv.Yapım İşİ	837.115,71
13	Gazi Üniversitesi Tıp Fakültesi Araştırma ve Uygulama Hastanesi D1 Blok 5 Kat Ortopedi Servisi Tadilatı İşİ	527.196,90
14	Tıp Fakültesi Arş.Uyg.Hastanesi 10. ve 11. Kat Mutfak, Yemekhane İkmal İnşaatı	8.038.693,27
<b>TOPLAM</b>		<b>11.658.803,87</b>

# T.C. GAZİ ÜNİVERSİTESİ 2014 YILI FAALİYET RAPORU

## 3.2.1.4.9. Hukuk Müşavirliği

01.01.2014 – 31.12.2014 tarihleri arasında Üniversitemiz tüzel kişiliğine karşı 330 dava açılmış, Üniversitemiz tarafından 146 dava açılmıştır. Devam etmekte olan davalarla, önceki yıllardan açılmış olup devam eden dosyaların dağılımı listelerde verilmektedir.

**Tablo 84 2014 Yılında Açılan Dava Türüne Göre İstatistik ve Grafikler**

Öğrenci	64
Akademik	141
İdari	20
Alacak	49
Tazminat	28
Diğer	62
Tarafımızdan Açılan	146
İşçi Alacağı	16
Tahliye	7
<b>TOPLAM</b>	<b>533</b>

**Tablo 85 Akademik Personel Dava Sayısı**

Göreve Son Verme	5
Kadro, Derece, Atama	49
Disiplin Cezaları	29
Diğer Sebepler	58
<b>TOPLAM</b>	<b>141</b>

**Tablo 86 İdari Personel Dava Sayısı**

Atama İşlemleri	8
Disiplin Cezaları	2
Diğer Sebepler	10
<b>TOPLAM</b>	<b>20</b>



## T.C. GAZİ ÜNİVERSİTESİ 2014 YILI FAALİYET RAPORU

**Tablo 87 Öğrenci Dava Sayısı**

Not İptali	18
Kayıt Silme	1
Disiplin Cezaları	22
Diğer Sebepler	23
<b>TOPLAM</b>	<b>64</b>

**Tablo 88 Diğer Dosyalara İlişkin Bilgiler**

Alacak	49
Tazminat talepleri	28
Çeşitli Sebepler	108
İşçi Alacağı	16
Tahliye	7
<b>TOPLAM</b>	<b>208</b>

Önceki yıllarda açılmış olup halen devam eden icra dosya sayısı ise 545 olup toplam 627 adettir.

2014 Yılı içerisinde toplam 52 adet hukuki mütalaada bulunulmuş, protokol, sözleşme ve yönetmelik incelemesi yapılmış, Resmi Gazete’de yayımlanması sağlanmıştır.

Ayrıca 2014 yılı içerisinde 510 adet duruşma ve keşfe gidilmiştir.

Rektörlük Makamınca başlatılan 59 soruşturma dosyasının takip ve kontrol işlemleri yerine getirilmiş, 29 soruşturma dosyası henüz sonuçlanmamıştır. Verilen cezalara ilişkin itirazlar değerlendirilerek sonuçlandırılmıştır.

Yükseköğretim Kurulu Başkanlığı vasıtasıyla gelen görevsizlik kararları ile şikayet dilekçeleri gereği yapılmak üzere ilgili birimlere yönlendirilmiş, sonuçlarından anılan Başkanlığa ve şikayet sahiplerine bilgi verilmiştir.

Rektörlüğümüze verilen şikayet dilekçeleri gereği yapılmak üzere ilgili birimlere yönlendirilerek sonucundan anılan ilgili yerlere bilgi verilmiştir.

## 3.2.1.5. Araştırma ve Uygulama Merkezlerinin Faaliyetleri

Raporun bu bölümünde Üniversitemiz bünyesinde faaliyet gösteren araştırma ve uygulama merkezlerinin 2014 yayın faaliyetlerine yer verilmemiştir. Merkezlerin 2014 yılına ilişkin bilimsel yayınlarına ilişkin veriler raporun 3.2.1. başlıklı bölümünde belirtilmiştir.

### 3.2.1.5.1. Sürekli Eğitim Uygulama ve Araştırma Merkezi

2014 yılı içerisinde Sürekli Eğitim Uygulama ve gerçekleştirilen hizmetler altı grupta toplanabilir.

- Kurumların kendi bünyesinde gerçekleştirdikleri her türlü sınavlar için soru temin etmek.
- Kurumların Merkezimiz bünyesinde gerçekleştirdikleri Görevde Yükselme ve Unvan Değişikliği sınavları için soruları temin etmek ve sınavları organize etmek.
- Kurumların Merkezimiz bünyesinde gerçekleştirdikleri Uzman Yardımcılığı, Müfettiş Yardımcılığı sınavları için soruları temin etmek ve sınavları organize etmek.
- Kurumların Hizmet İçi Eğitimi veya Görevde Yükselme ve Unvan Değişikliği Sınavları öncesi eğitim programlarını oluşturmak, eğitici temin etmek ve programın sağlıklı bir şekilde yürütülmesini koordine etmek.
- Kişisel beceri, özellikli eğitim ve güncel konular çerçevesinde kurslar organize etmek ve talep olması durumunda bunların sağlıklı bir şekilde yürütülmesini sağlamak.
- İş Güvenliği Uzmanlığı, İşyeri Hekimliği, Aile Danışmanlığı, vb. sürekli eğitimlerin yürütülmesini sağlamak.

# T.C. GAZİ ÜNİVERSİTESİ 2014 YILI FAALİYET RAPORU

**Tablo 89 GAZİSEM 2014 Yılında Düzenlenen Eğitimler**

Eğitimin Saati	Eğitimin Verildiği Grup Sayısı	Eğitimin Konusu	Katılımcı Sayısı
220	Başvuru Yapılmadı	İş Güvenliği Uzmanlığı Eğitimi	Başvuru Yapılmadı
220	Başvuru Yapılmadı	İş Yeri Hekimliği Eğitimi	Başvuru Yapılmadı
84	18	Kamu Gözetimi, Muhasebe ve Denetim Standartları Kurumu “Bağımsız Denetçi	453
18	1	Sağlık Personeli İçin Eğiticilerin Eğitimi	6

**Tablo 90 2014 Yılında Yapılan Sınavlar**

S.N.	OTURUM SAYISI	SINAV HİZMETİ VERİLEN KURUM	TARİH
1	1	EÜAŞ “Unvan Değişikliği Sınavı”	24.01.2014
2	4	Türkiye Petrolleri A.O. Teftiş Kurulu “Müfettiş Yardımcılığı Yazılı Sınavı”	15-16 Mart 2014
3	1	Sosyale Güvenlik Kurumu “Görevde Yükselme Sınavı”	05.04.2014
4	1	Gıda Tarım ve Hayvancılık Bakanlığı “Tarım Danışmanlığı Sınavı”	01.06.2014
5	1	Orman Genel Müdürlüğü “Görevde Yükselme Sınavı”	12.10.2014
6	1	Orman Genel Müdürlüğü “Unvan Değişikliği Sınavı”	25.10.2014

**Tablo 91 Soru Hazırlama Koordinatörlükleri**

S.N.	SORU HİZMETİ TALEP EDEN KURUM	SORU HAZIRLANAN ALAN	HAZIRLANAN SORU ADEDİ
1	Başbakanlık Atatürk Kültür, Dil ve Tarih Yüksek Kurumu	Bilgisayar ve Bilişim Mühendisliği	100

# T.C. GAZİ ÜNİVERSİTESİ 2014 YILI FAALİYET RAPORU

**Tablo 92 GAZİSEM 2014 Yılında Kurumlara Sunulan Eğitim Hizmetleri**

Eğitim Programının Başlığı	Eğitim Saati	Eğitimin Verildiği Kurum	Düzenlendiği Tarih/ Tarihler	Katılan Kişi Sayısı
“Stratejik Yönetim ve Planlama Eğitimi”	30	PTT Genel Müdürlüğü	17-21 Mart 2014	45
İngilizce Eğitimi	128	Danıştay Başkanlığı	19 Şubat-07 Nisan 2014	20
Türkiye Muhasebe Standartları ve Türkiye Finansal Raporlama Standartları Semineri ve Çoktan Seçmeli Soru Hazırlama Teknikleri Eğitimi	33	Tarım ve Kırsal Kalkınmayı Destekleme Kurumu	10 -21 Ekim 2014	25
Türkiye Muhasebe Standartları ve Türkiye Finansal Raporlama Standartları	30	ETİ Maden İşletmeleri Genel Müdürlüğü	08-12 Eylül 2014	30
Toplantı ve Zaman Yönetimi	6	HAVELSAN	21.10.2014	30
Müzakere Teknikleri	6		03.11.2014	30
Liderlik	6		11.11.2014	30
İş Etüdü ve İş Analizi	90	Kara Kuvvetleri Komutanlığı	20 Ekim 2014- 07 Kasım 2014	26
Eğitimde Yeni Teknolojiler	3	THK Teknik A.Ş.	27.11.2014	12
En Son Eğitim Teknikleri	6		28.11.2014	12
Protokol Kuralları Eğitimi	55	Ulaştırma, Denizcilik ve Haberleşme Bakanlığı	20-21 Aralık 2014 27-28 Aralık 2014	46
Zihinsel Engelli Çocuklar Dil ve Konuşma Eğitimi	190	Gölbashi Kaymakamlığı Özel Eğitim Uygulama ve Özel İş Uygulama Merkezi	Kasım 2014-Mart 2015	19

# T.C. GAZİ ÜNİVERSİTESİ 2014 YILI FAALİYET RAPORU

Tablo 93 2014 Yer ve Gözetmen Koordinatörlükleri

S.N.	OTURUM SAYISI	HİZMET VERİLEN KURUM	TARİH
1	2	Kuzey Yayın Dağıtım Ankara Bölge Müdürlüğü “TUDEM SBS Yönlendirme Sınavları”	18.01.2014
2	1	Kültür Dersanesi “YGS Deneme Sınavları”	24.01.2014
3	1	Ankara Üniversitesi Sürekli Eğitim Uygulama ve Araştırma Merkezi “TÜRMOB Sınavları”	02.03.2014
4	1	Sınav Eğitim Kurumları “YGS Deneme Sınavları”	09.03.2014
5	2	Maliye Bakanlığı Personel Genel Müdürlüğü “Maliye Bakanlığı Maliye Uzman Yardımcılığı Giriş Sınavı”	16.03.2014
6	1	Ondokuz Mayıs Üniversitesi “Eczane Destek Personeli Yetkilendirme Sınavı”	16.03.2014
7	1	Sigortacılık Eğitim Merkezi “Banka ve Özel Kurumlar Teknik Personel Sınavı”	26.04.2014
8	1	Türkiye İş Bankası “Uzman Yardımcılığı Sınavı”	27.04.2014
9	2	Kuzey Yayın Dağıtım Ankara Bölge Müdürlüğü “TUDEM SBS Yönlendirme Sınavları”	17.05.2014
10	1	Sigortacılık Eğitim Merkezi “Banka ve Özel Kurumlar Teknik Personel Sınavı”	24.05.2014
11	1	Objektif Ölçme Değerlendirme Merkezi “Yıldırım Beyazıt Üniversitesi, “Tıbbi, Beşeri Ürün Tanıtım Elamanları Yeterlilik Sınavı”	24.05.2014
12	1	Ankara Üniversitesi Sürekli Eğitim Uygulama ve Araştırma Merkezi “TÜRMOB Sınavları”	28.06.2014
13	1	Sigortacılık Eğitim Merkezi “Banka ve Özel Kurumlar Teknik Personel Sınavı”	19.07.2014
14	4	Sermaye Piyasası Kurulu “Banka ve Özel Kurumlar Teknik Personel Sınavı”	16-17 Ağustos 2014
15	1	Sigortacılık Eğitim Merkezi “Banka ve Özel Kurumlar Teknik Personel Sınavı”	16.08.2014
16	1	Sigortacılık Eğitim Merkezi “Banka ve Özel Kurumlar Teknik Personel Sınavı”	13.09.2014
17	1	Sigortacılık Eğitim Merkezi “Banka ve Özel Kurumlar Teknik Personel Sınavı”	18.10.2014
18	1	İstanbul Takas ve Saklama Bankası A.Ş. “Uzman Yardımcısı/Müfettiş Yardımcısı Sınavları”	26.10.2014
19	1	Türkiye İş Bankası “Uzman Yardımcılığı Sınavı”	02.11.2014
20	1	Sigortacılık Eğitim Merkezi “Banka ve Özel Kurumlar Teknik Personel Sınavı”	15.11.2014
21	1	Sigortacılık Eğitim Merkezi “Banka ve Özel Kurumlar Teknik Personel Sınavı”	27.12.2014

### 3.2.1.5.2. Laboratuvar Hayvanları Yetiştirme ve Deneysel Araştırmalar Merkezi

Merkez, Üniversitemiz bünyesinde laboratuvar hayvanları kullanılarak gerçekleştirilecek deneysel araştırmaların, sağlıklı bir şekilde ve etik kurallar çerçevesinde yürütülmesi için gerekli altyapının oluşturulması amacıyla kurulmuştur.

- 03-11 Haziran 2014 tarihleri arasında Deney Hayvanları Uygulama ve Etik Kursu düzenlenmiştir. (42 katılımcı)
- 14-22 Ekim 2014 tarihleri arasında Deney Hayvanları Uygulama ve Etik Kursu düzenlenmiştir. (39 katılımcı)
- 01 Aralık 2014 tarihinde Gazi Üniversitesi Tıp Fakültesi Klüpleri Twinning Proje kapsamında Polonyalı Tıp Fakültesi öğrencilerine Eğitim verildi.
- 18 Aralık 2014 tarihinde Gazi Üniversitesi Sağlık Hizmetleri Meslek Yüksek Okulu Tıbbi Hizmetler ve Teknikler Bölümü ve Tıbbi Laboratuvar Teknikleri Programı öğrencilerine eğitim verildi.
- 25 Aralık 2014 tarihinde Gazi Üniversitesi Sağlık Hizmetleri Meslek Yüksek Okulu Tıbbi Laboratuvar Teknikleri Programı öğrencilerine “Deney Hayvanları ve Çeşitli Uygulamalar” konulu eğitim merkezimiz tarafından verilmiştir.
- Doğa Koleji 11. Sınıf Öğrencilerine merkezimiz tarafından laboratuvar eğitimi ve tanıtımı yapılmıştır.
- Veteriner Teknikerliği Meslek Yüksek Okulu öğrencilerine merkezimiz tarafından staj ve mesleki eğitim uygulamaları verilmiştir.
- 56 adet proje merkezimiz laboratuvarlarında gerçekleştirilmiştir.

### 3.2.1.5.3. Temiz Enerji Araştırma ve Uygulama Merkezi

Merkezimiz 2013 yılı itibariyle TÜBİTAK tarafından yapılan Ar-Ge çağrılarına yönelik çalışmalar başlatmıştır. İlk olarak Antalya’da bulunan Kepez Hidroelektrik santralinin rehabilitasyonu için yapılan MİLHES çağrısına başvuru yapılmıştır. KAMAG (Kamu Ar-Ge) 1007 kapsamında yapılması planlanan bu projede sonuçların uygulanmasından sorumlu PYK (Proje Yürütücüsü Kuruluş) olarak TEMENAR yer almaktadır. Proje bütçesi 30 Milyon TL olup, projenin ilk aşamasından geçilmiştir. İkinci aşama başvurusu 30 Mart 2014 tarihinde yapılacaktır. Projenin başarılı olması durumunda TEMENAR’ın sorumluluğundaki iş paketlerinin bedelinin yaklaşık 2 Milyon TL olması beklenmektedir. Bu projenin dışında 1505 projesi başvurusu yapma hazırlıklarına da başlanmıştır.

2014 yılında Merkez bünyesinde 3 adet araştırma projesi tamamlanmış olup 1 adet proje ise devam etmektedir. Ayrıca Merkez bünyesinde 5 adet doktora ve 24 adet yüksek lisans tezi yürütülmekte olup 3 adet yüksek lisans tezi ise tamamlanmıştır.

### 3.2.1.5.4. Deprem Mühendisliği Uygulama ve Araştırma Merkezi

Merkezimiz depremlerin nedenleri, oluşumu, mühendislik yapıları ve insanlar üzerindeki etkileri ve deprem zararlarının azaltılması konularında, temel ve uygulamalı araştırmalar yapmak, teşvik ve koordine etmek, danışmanlık hizmeti vermek, bilimsel toplantı, kurs ve seminerler düzenlemek, yurtiçi ve yurtdışındaki benzer merkezlerle iletişim kurmak, lisansüstü eğitimde kurs ve programlar geliştirilmesine yardımcı olmak, bilgi birikimi sağlamak ve yaymak amacıyla kurulmuştur. Merkezin 2014 yılı faaliyetleri aşağıda belirtilmiştir.

- Gazi Üniversitesi Deprem Mühendisliği Araştırma ve Uygulama Merkezi bünyesinde kurulmuş olan 11 adet zayıf ve 10 adet kuvvetli yer hareketi istasyonundan 2014 yılı içerisinde Ankara ve civarında meydana gelen depremler online olarak “Veri-İşlem” merkezimize aktarılmış, ve bu veriler üzerinde Format Dönüşümü, Değerlendirme, Arşivleme ve Veri Dağıtımları yapılmıştır. Bunlardan, zayıf yer hareketi istasyonlarından gelen veriler ile Ankara ve civarında oluşan depremlerin yeri,

## T.C. GAZİ ÜNİVERSİTESİ 2014 YILI FAALİYET RAPORU

büyüklüğü, derinliği ve odak mekanizması çözümü gibi birtakım sismolojik parametrelerinin uygun yazılım programları (örneğin, ZSACWIN; Kandilli-UDİM, 2010) ile hesaplanması ve yorumlanması yapılmıştır. Kuvvetli yer hareketi istasyonlarından gelen ivme-kayıt verilerinin ise uygun yazılım programları (örneğin, SCREAM ve ART ivme analiz yazılımları; GÜRALP, 2012) ile değerlendirilmeleri yapıp depolanmıştır.

- Acil ve Afet Derneği (ACAT) tarafından Çorum'da 15 Şubat 2014 tarihinde düzenlenmiş olan “Çorum İli Afet Riskleri ve Yapılması Gerekenler Paneli” de “Çorum ilinin Depremselliği” konusunda konuşulmuştur.
- TMMOB Jeoloji Mühendisleri Odası tarafından düzenlenen 1 – 7 Mart Deprem Haftası Etkinlikleri kapsamında 5 Mart 2014 tarihinde Jeoloji Mühendisleri Odası konferans salonunda “Ankara'nın Deprem Tehlikesi” konulu bir konferans verilmiştir.
- 14 – 18 Nisan 2014 tarihleri arasında MTA'da gerçekleştirilen 67. Jeoloji Kurultayında “Doğal Afetler ve Afet Yönetimi” konusunun oturum yürütücülüğü görevi yapılmış ve “Neotektonik ve Depremsellik” konulu oturumunda oturum başkanlığı görevi üstlenmiştir.
- Süleyman Demirel Üniversitesi Uluslararası Mühendislik ve Teknoloji Öğrencileri Topluluğu tarafından Isparta'ya “Isparta'nın Deprem Tehlikesi ve Riski” konusunda konferans verilmiştir.
- Ortadoğu Teknik Üniversitesi Afet Yönetimi Uygulama ve Araştırma Merkezi tarafından organize edilen “Çevrimiçi Doğal Afet Risk Yönetimi Sertifika Programı”nın birinci modülü olan “Kapsamlı Doğal Afet Risk Yönetimi” modülünde eğitmen olarak görev alınmıştır.
- Afet yönetimine ilişkin yürütülen çalışmalara yön verecek ve Türkiye'nin stratejik hedeflerini belirlemek üzere AFAD koordinasyonunda hazırlanan “Türkiye Afet Yönetimi Strateji Belgesi”nin başlangıç çalıştayına 28 Kasım 2014 tarihinde katılmıştır.



- Başbakanlık Afet ve Acil Durum Yönetimi Başkanlığı tarafından kitap haline getirilmiş olan “Açıklama Afet Yönetimi Terimleri Sözlüğü” nün hazırlanmasına katkı verilmiştir.

### 3.2.1.5.5. Türkçe Öğrenim Araştırma ve Uygulama Merkezi

- Gazi Üniversitesi, Türkçe Öğrenim, Araştırma ve Uygulama Merkezi (TÖMER) ile Libya Ankara Büyükelçiliği Kültür Müsteşarlığı arasında protokol imzalanmıştır. Libya Ankara Büyükelçiliğinin Gazi Üniversitesi TÖMER’de Türkçe öğrenimi görmek üzere ülkemize getirdiği 64 Libya uyruklu öğrenci için 10 Mart 2014-31.12.2014 tarihleri arasında 950 saat süreli Türkçe kursu düzenlenmiştir. Söz konusu Libyalı öğrenci gurubuna 14.30-20.10 saatleri arasında her gün 7, haftada 35 saat Türkçe kursu verilmiştir.
- Ankara’da görev yapmakta olan Afrika ülkeleri diplomatik temsilcilik mensupları ile eş ve çocuklarına (diplomatik temsilcilik mensupları için 2, eş ve çocukları için 2 sınıf olmak üzere 4 farklı sınıfta) 13 Ocak-29 Mayıs 2014 tarihleri arasında Merkezimizde farklı düzeyde Türkçe kursu açılmıştır. Söz konusu kurs programına finansman sağlamak amacıyla GAMAUM üzerinden T. C. Başbakanlık Yurtdışı Türkler ve Akraba Topluluklar Başkanlığının ilgili birimine proje sunulmuştur. Cezayir, Gine, Kongo, Gana, Sudan Uganda, Nijer ve Etiyopya’nın Ankara Büyükelçilik mensupları ile eş ve çocukları katıldığı kurslar 16.30-19.15 saatleri arasında günde 3, haftada 12 saat olarak düzenlenmiştir.
- MEB Din Öğretimi Genel Müdürlüğü’nün 29.08.2014 tarih ve 83441325/774.02/3614762 sayılı yazısı üzerine, 03-12 Eylül 2014 tarihleri arasında “Yabancı Dil Olarak Türkçenin Öğretimi” konulu seminer programı düzenlenmiştir.
- Türk İşbirliği ve Kalkınma Ajansı Başkanlığı (TİKA)’nın 18.09.2014 tarih ve B.02.1.TİK.0.30.01.00.929/3342 sayılı yazısı üzerine 22-23 Eylül ve 01 Ekim 2014

## T.C. GAZİ ÜNİVERSİTESİ 2014 YILI FAALİYET RAPORU

tariflerinde “TİKA Sözleşmeli Personel Alımı Dil Yeterliliđi Ölçme İngilizce, Fransızca, Rusça, Arapça ve Osmanlı Türkçesi Sınavları” Merkezimiz tarafından gerçekleştirilmiştir.

### 3.2.1.5.6. Biyomedikal Kalibrasyon ve Araştırma Merkezi

Merkez, Gazi Üniversitesi Tıp Fakültesi ile ilgili diğer bölümler arasında bilimsel işbirliğini artırmak, klinik uygulamaya yönelik projeler geliştirmek, tanı ve tedavi hizmetlerinin kalitesini artırmaya yönelik kalibrasyon ve eğitim hizmeti vermek amaçlarıyla kurulmuştur. Merkez bünyesinde; kalibrasyon hizmetinin verildiđi 6 labotratuvar ve araştırma faaliyetlerinin yürütüldüğü araştırma laboratuvarı bulunmaktadır. Merkezde 22 farklı türdeki cihazın kalibrasyonu yapılabilmektedir.

**Tablo 94 2014 Yılında Yapılan Kalibrasyon Listesi**

Sıra No	Cihaz Adı	Cihaz Sayısı
1	Hastabaşı Monitörü	471
2	Defibrillatör	78
3	EKG	47
4	Anestezi Cihazı	46
5	Respiratör	155
6	Koter	68
7	Puls Oksimetre	174
8	Soğutucu	469
9	Ultrasound Watmetre	5
10	Etüv	70
11	Hastabaşı Aspiratörü	959
12	Küvöz	29
13	Terazi	238
14	Santrifüj	80
15	Benmari	26
16	Termometre	279
17	Tansiyon Aleti	862
18	Otoklav	10
19	İnfüzyon Pompası	23
20	Flowmetre	1.246
21	Cerrahi Aspiratör	106
22	Manometre	311
23	Pipet	196
24	Medikal Hava	32
25	Elektriksel Güvenlik Testi	664
<b>Toplam Kalibrasyon Sayısı</b>		<b>6.644</b>

## 3.2.1.5.7. Yaşam Bilimleri Uygulama ve Araştırma Merkezi

Merkez, Moleküler Biyoloji Araştırma ve Uygulama Merkezi ve Nanotıp ve İleri Teknolojiler Araştırma ve Uygulama Merkezinin tek bünyede birleştirilerek faaliyetlerine devam etmeleriyle 2013 yılında kurulmuştur. 2014 yılı içerisinde Merkezin yayın faaliyetlerinin yanı sıra aşağıda belirtilen etkinliklerde konuşma ve sunumlar yapılmıştır.

- Forensic Analysis of Lipstick Trace Using Confocal Raman Spectroscopy Uluslararası Adli Biyoloji ve Genetik Kongresi, 27-28 Kasım 2014, Ankara
- Besin Zenginleştirme; Beypazarı Kuru Örneği İstanbul Sağlık ve Beslenme Bienali, 12-14 Kasım 2014, İstanbul
- ICBMB 2014 International Conference on Biochemistry and Molecular Biology 17-19 April 2014, Vienna, Austria, CO2 emissions control process The effect of coal emissions on Chlorella sp. (Sözlü sunum)
- 22. Ulusal Biyoloji Kongresi, Eskişehir Osmangazi Üniversitesi, Haziran 2014, Kronik Böbrek Yetmezlikli Hastalarda Hipertansiyon, Yaş, Vücut Kitle İndeksinin Genetik Hasar Üzerine Etkisinin Mikronükleus Testi İle Değerlendirilmesi (Sözlü sunum)

Merkezin çalışmaları sonucunda alınan patentler:

- Kanatlı Hayvan Bağırsağından İzole Edilen Yeni Paenibacillus Xylanexedens Probiyotik Bakteri Suşu
- Hızlı Büyüyen, Stres Koşullarına Dayanıklı, Biyoyakıt Üretim Potansiyeli Yüksek Olan Botryococcus sp.'nin İzolasyon ve Kültürasyon Metotları
- Sığır Kimus Örneklerinden İzole Edilen Yeni Paenibacillus Xylanexedens Probiyotik Bakteri Suşu

## T.C. GAZİ ÜNİVERSİTESİ 2014 YILI FAALİYET RAPORU

Merkez personelinin çeşitli etkinliklerde aldıkları ödüller aşağıda belirtilmiştir.

- Poster Ödülü , WITec Raman Symposium in Ulm, Germany
- Gazi Üniversitesi Teknoloji Transfer Ofisi, II. Bilim Günleri Proje Pazarı Yarışması 2014, İkincilik Ödülü, Gıdalarda GDO Teşhisini Sağlayacak Yerli Kit Üretimi
- Gazi Üniversitesi Teknoloji Transfer Ofisi, II. Bilim Günleri Proje Pazarı Yarışması, 2014, Mansiyon Ödülü, Balda Yapılan Taklit ve Tağışın Yüzeyde Güçlendirilmiş Raman Spektroskopisi İle Belirlenmesi
- Gazi Üniversitesi Teknoloji Transfer Ofisi, II. Bilim Günleri Proje Pazarı Yarışması, 2014, Mansiyon Ödülü Endüstriyel CO<sub>2</sub> Emisyonlarının Biyolojik Yollarla Azaltılması ve Biyokütlenin Ticari Değeri Yüksek İkincil Ürünlere Dönüştürülmesine Yönelik Sistem Geliştirilmesi.
- Gazi Üniversitesi Teknoloji Transfer Ofisi, II. Bilim Günleri Proje Pazarı Yarışması, 2014, Teşvik Ödülü, Sentetik Biyoloji ve İleri Biyoteknoloji Yöntemleriyle Deterjan Sektörüne Yönelik Enzim Geliştirilmesi ve Üretimi.

### 3.2.1.5.8. Atatürk İlkeleri ve İnkılap Tarihi Araştırma ve Uygulama Merkezi

1987'de Senato kararıyla kurulmuş bulunan merkezimiz kurulduğu günden bugüne kadar geçen 28 yılda önemli faaliyetlere imza atmış, önemli roller üstlenmiştir. Merkezin 2014 yılında katıldığı etkinliklere ilişkin bilgiler aşağıda belirtilmiştir.

- 3 Eylül 2014, TRT Ankara Radyosu, Sivas Kongresi Konulu Söyleşi
- 15 Eylül 2014, 17. Türk Tarih Kongresi, ATO
- 5 Ekim 2014, Özbekistan Büyükelçiliği, Türk Özbek İlişkileri Söyleşi

## T.C. GAZİ ÜNİVERSİTESİ 2014 YILI FAALİYET RAPORU

- 18 Eylül 2014, Ankara Ün. DTCF Farabi Salonu, Mihai Maksim Konferansı
- 16 Ekim 2014, Azerbaycan Büyükelçiliği, ATAM, Nahçıvanla İlgili Konferans
- 25 Ekim 2014, Ankara Palas, Kazakistan Avrasya Perspektifleri,
- 6 Kasım 2014, TTK'da Afrika Sempozyumu Bilim Kurulu Toplantısı,
- 15 Kasım 2014, Kanal 9, Başkent Birikimleri Programında Atatürk'ün Dış Politikası Konulu Söyleşi,
- 16 Haziran 2014, Türk İstiklal Harbinde Kuvayı Milliye Düzenli Ordu ve Cephele Paneli, Genelkurmay Askeri Tarih ve Stratejik Etüt Başkanlığı (ATASE), Güney Cephesi Konulu Bildiri,
- 10 Kasım 2014, Genelkurmay'da Atatürk'ün Liderliği Konulu Konferans,
- Aralık 2014, Gazi Akademik Bakış Dergisinin 15. Sayısı için Toplantı
- 15-16 Kasım 2014, Afrika'da Türkler Sempozyumu, Merkezimiz Düzenleme Kurulunda yer aldı.

### 3.2.1.5.9. Transplantasyon Merkezi

Kadavradan ve canlıdan organ transplantasyonu son dönem organ yetmezliği olan hasta grubu için önemli bir tedavi seçeneği haline gelişir. Gazi Üniversitesi Transplantasyon merkezi 1996 yılında kurulmuştur. Bu güne kadar toplam 65 karaciğer 308 böbrek transplantasyonu yapılmıştır. Ülkemizde infant (< 8 kg) ve pediatrik yaş grubunda nakil yapan sayılı merkezlerdendir. Ayrıca, renal transplantasyonda robot ile donör nefrektomi yapılan tek devlete bağlı merkezdir. Sağlık hizmetleri Gazi Üniversitesi Sağlık Araştırma ve Uygulama Merkezi üzerinden yürütülmektedir.

## T.C. GAZİ ÜNİVERSİTESİ 2014 YILI FAALİYET RAPORU

Organ nakli sayısını arttırmak için T.C. Sağlık Bakanlığı'nın yaptığı çalışmalar ve yeni yönetmelik sonrasında ihtiyaçlar doğrultusunda ulusal çapraz nakil bekleme listesine merkezimiz de dahil olmuştur.

Sağlık Bakanlığının yabancı uyruklular için düzenlediği Sağlık Turizmi kuralları çerçevesinde transplantasyon merkezimizce bu tür nakiller (karaciğer ve böbrek) başarı ile gerçekleştirilmiş olup, hastane bütçesine önemli katkı sağlamaktadır.

Kadavradan organ transplantasyonu son dönem organ yetmezliği olan hasta grubu için önemli bir tedavi seçeneği haline gelmiştir. Gazi Üniversitesi Transplantasyon merkezi 1996 yılında kurulmuştur. Bu güne kadar toplam 65 karaciğer transplantasyonu ile 304 böbrek transplantasyonları yapılmıştır. Ocak 2014 - Aralık 2014 tarihleri arasında toplam 27 böbrek (bir önceki yıla göre %25 artış; 4 kadavra, 23 canlı donör) ve 12 karaciğer (bir önceki yıla göre %50 artış; 4 kadavra, 8 canlı donör) transplantasyonu yapılmıştır.

Bu organizasyona 1 adet koordinatör görevlendirilerek toplam 2 koordinatör olacak şekilde hastane içi beyin ölümü vaka tespit/teşhis ve aile onaylarından sorumlu hale gelmiştir. Ocak 2014 - Aralık 2014 tarihleri arasında toplam 8 beyin ölümü tespit edilmiş olup 4 vakadan (%50) aile onayı alınmıştır (Türkiye genelinde aile onay oranı %20'dir). Hastane içi personel eğitimleri, hastane dışında ise halk bazında eğitim seminerleri düzenlenerek organ bağışı ve beyin ölümü hakkında bilgi düzeyini arttırılmaktadır.

# T.C. GAZİ ÜNİVERSİTESİ 2014 YILI FAALİYET RAPORU

## 3.2.1.6. Üniversiteler Arasında Yapılan İkili Anlaşmalar

### 3.2.1.6.1. Anlaşma Yapılan Yurtdışı Üniversiteler

Tablo 95 Erasmus Anlaşmaları

ÜNİVERSİTE		ÜLKE	TARİH
<b>BANKACILIK ve SİGORTACILIK YÜKSEKOKULU</b>			
1	University of L'Aquila	İtalya	2014-2021
2	Universita Degli Studi di Foggia	İtalya	2014-2021
3	University of National and World Economy	Bulgaristan	2014-2021
4	Gdansk School of Banking	Polonya	2014-2021
5	Matej Bel University	Slovakya	2014-2021
6	University American College Skopje	Makedonya	2014-2021
7	Instituto Politecnico do Cavado e do a Ave	Portekiz	2014-2021
<b>BEDEN EĞİTİMİ ve SPOR MESLEK YÜKSEKOKULU</b>			
1	Państwowa Wyższa Szkoła Zawodowa im. Stanisława Pigońia w Krośnie	Polonya	2014-2021
2	Ovidius University of Constanta	Romanya	2014-2021
3	State Higher Vocational School in Nowy Sacz	Polonya	2014-2020
4	Masaryk University	Çek Cum.	2014-2021
5	Eszterházy Károly Főiskola	Macaristan	2014-2021
6	Universitatea Națională de Educație Fizică și Sport din Bucuresti	Romanya	2014-2020
7	Charles University in Prague	Çek Cum.	2014-2016
<b>DİŞ HEKİMLİĞİ FAKÜLTESİ</b>			
1	Ovidius University of Constanta	Romanya	2014-2021
2	Universita Degli Studi di Foggia	İtalya	2014-2021
<b>ECZACILIK FAKÜLTESİ</b>			
1	University of Zagreb	Hırvatistan	2014-2021
2	Universita Degli Studi Di Perugia	İtalya	2014-2020
3	Universidad Miguel Hernandez de Elche	İspanya	2014-2021
4	Universite de Strasbourg	Fransa	2014-2021
5	Universita Degli Studi Di Parma	İtalya	2014-2020
6	VU University Amsterdam	Hollanda	2014-2017
7	University of A Coruña	İspanya	2014-2020
8	Bradford University	İngiltere	2014-2020
9	Universita Degli Studi di Cagliari	İtalya	2014-2020
10	Ovidius University of Constanta	Romanya	2014-2021
11	Universita Degli Studi di Foggia	İtalya	2014-2021
<b>EDEBİYAT FAKÜLTESİ</b>			
1	University of Rouen	Fransa	2014-20...
2	State Higher Vocational School in Nowy Sacz	Polonya	2014-2021

## T.C. GAZİ ÜNİVERSİTESİ 2014 YILI FAALİYET RAPORU

3	Universidade de Vigo	İspanya	2014-2021
4	Matej Bel University in Banská Bystrica	Slovakya	2014-2017
5	University of Zielona Gora	Polonya	2014-2021
6	Johannes Gutenberg - Universitat Mainz	Almanya	2014-2021
7	University of Helsinki	Finlandiya	2014-2017
8	Universite de Strasbourg	Fransa	2014-2017
9	Universita Jana Evangelisty Purkyně v Ustí nad Labem	Çek Cum.	2014-2021
10	Martin-Luther -Universität Halle Wittenberg	Almanya	2014-2021
11	University of Potsdam	Almanya	2014-2021
12	Nicolaus Copernicus University	Polonya	2014-2021
13	Friedrich-Schiller-Universität Jena	Almanya	2014-2021
14	La Universidad de Córdoba	İspanya	2014-2021
15	Uniwersytet Wrocławski	Polonya	2014-2021
16	Universitatea "Dunarea De Jos" Din Galati	Romanya	2014-2021
17	University of Tartu / Tartu Ülikool	Estonya	2014-2021
18	Petroleum-Gas University of Ploiesti	Romanya	2014-2021
19	Latvian Academy of Culture	Letonya	2014-2020
20	Università degli Studi della Tuscia	İtalya	2014-2020
21	Universite de Limoges	Fransa	2014-2021
22	Uniwersytet Wrocławski	Polonya	2014-2021
23	Haute Ecole Charlemagne	Belçika	2014-2021
24	University of Silesia in Katowice	Polonya	2014-2021
25	Trnavska Univerzita V Trnave	Slovakya	2014-2021
26	Eszterházy Károly Fiskola	Macaristan	2014-2021
27	Johannes Gutenberg - Universitat Mainz	Almanya	2014-2021
<b>FEN FAKÜLTESİ</b>			
1	Università Degli Studi di Milano-Bicocca	İtalya	2014-2020
2	Universidad de Oveido	İspanya	2014-2020
3	The D. A. Tsenov Academy of Economics	Bulgaristan	2014-2021
4	University of Lodz	Polonya	2014-2021
5	Universidad de Zaragoza	İspanya	2014-2021
6	Vilnius University	Litvanya	2014-2021
7	Universidad de La Laguna	İspanya	2014-2021
8	University of SS. Cyril and Methodius in Trnava	Slovakya	2014-2021
9	Università Degli Studi di Milano	İtalya	2014-2021
10	Universite de Haute - Alsace	Fransa	2014-2021
11	University of Technology and Life Sciences in Bydgoszcz	Polonya	2014-2020
12	Technical University of Civil Engineering Bucharest	Romanya	2014-2018
13	Universidad de Vigo	İspanya	2014-2021
14	Universite de Strasbourg	Fransa	2015-2018
15	Universität Siegen	Almanya	2014-2017
16	Angel Kanchev University of Ruse	Bulgaristan	2014-2020
17	VSB-Technická Univerzita Ostrava	Çek Cum.	2014-2021
18	University of Pisa	İtalya	2014-2021
19	Universitatea din Oradea	Romanya	2014-2020



## T.C. GAZİ ÜNİVERSİTESİ 2014 YILI FAALİYET RAPORU

20	Stockholm University	İsveç	2014-2017
21	Universitatea "Vasile Alecsandri" din Bacau	Romanya	2014-2020
22	University of Calabria	İtalya	2014-2021
23	Universita Degli Studi di Ferrara	İtalya	2014-2021
24	Seconda Universita Degli Degli Studi di Napoli	İtalya	2014-2021
25	Liepaja University	Letonya	2014-2020
26	Tomas Bata University in Zlin	Çek Cum.	2014-2020
27	University of Presov	Slovakya	2014-2020
28	Universität zu Köln	Almanya	2014-2020
29	Université de Cergy-Pontoise	Fransa	2014-2020
30	Technical University "Georghe Asachi" of Iasi	Romanya	2014-2020
31	University of Eastren Finland	Finlandiya	2014-2020
32	University of Ioannina	Yunanistan	2014-2021
33	University of Craiova	Romanya	2014-2021
34	Cardinal Stefan Wyszynski University in Warsaw	Polonya	2014-2020
35	Klaipeda University	Litvanya	2014-2016
36	Freie Universität Berlin	Almanya	2014-2021
37	Technological Educational Institute (TEI) of Crete	Yunanistan	2014-2020
38	Instituto Politecnico do Cavado E Do Ave	Portekiz	2014-2020
39	Universidade de Aveiro	Portekiz	2014-2020
40	Karlsruher Institut Für Technologie	Almanya	2014-2020
41	University of Trento	İtalya	2015-2017
42	Universitatea Politehnica din Bucuresti	Romanya	2014-2020
<b>GAZİ EĞİTİM FAKÜLTESİ</b>			
1	University of L'Aquila	İtalya	2014-2021
2	University of Zielona Gora	Polonya	2014-2021
3	University of Zielona Gora	Polonya	2014-2021
4	Vilnius University	Litvanya	2014-2018
5	University of Eastern Finland (Itä-Suomen Yliopisto)	Finlandiya	2014-2021
6	Vilnius University	Litvanya	2014-2021
7	The Hauge University of Applied Sciences	Hollanda	2014-2020
8	Nicolaus Copernicus University	Polonya	2014-2021
9	Nicolaus Copernicus University	Polonya	2014-2021
10	University of Maribor	Slovenya	2014-2021
11	University of Syddanmark	Danimarka	2014-2021
12	Universidad de Murcia	İspanya	2014-2018
13	University of Lodz	Polonya	2014-2021
14	University of Lodz	Polonya	2014-2021
15	University of Lodz	Polonya	2014-2021
16	Universidad de Alcala	İspanya	2014-2018
17	Jagiellonian University	Polonya	2014-2021
18	Lithuanian University of Educational Sciences	Litvanya	2014-2021
19	University of Eastern Finland (Itä-Suomen Yliopisto)	Finlandiya	2014-2021
20	Georg-August-Universitat Göttingen	Almanya	2014-2021

## T.C. GAZİ ÜNİVERSİTESİ 2014 YILI FAALİYET RAPORU

21	Haute Ecole Charlemagne	Fransa	2014-2021
22	University of Bucharest	Romanya	2014-2021
23	HU University of Applied Sciences Utrecht	Almanya	2014-2021
24	Eötvös Lorand Tudományegyetem (ELTE)	Macaristan	2014-2021
25	Eötvös Lorand Tudományegyetem (ELTE)	Macaristan	2014-2021
26	Angel Kanchev University of Ruse	Bulgaristan	2014-2017
27	Universität Tübingen	Almanya	2014-2021
28	Masaryk University	Çek Cum.	2014-2021
29	Université Libre de Bruxelles	Belçika	2014-2020
30	Universidade de Coimbra	Portekiz	2014-2021
31	Vilnius University	Litvanya	2014-2021
32	Ovidius University of Constanta	Romanya	2014-2021
33	University of Sjælland	Danimarka	2014-2020
34	Adam Mickiewicz University in Poznan	Polonya	2014-2021
35	Wildesheim University of Applied Sciences	Hollanda	2014-2021
36	Universidad de Cádiz	İspanya	2014-2021
37	Ecole Nationale d'Ingénieurs de Metz	Fransa	2014-2021
38	University of Malta	Malta	2014-2020
39	Academia Belle Arti di Macerata	İtalya	2014-2021
<b>GÜZEL SANATLAR FAKÜLTESİ</b>			
1	Siauliai University	Litvanya	2014-2020
2	Academia Belle Arti di Lecce	İtalya	2014-2021
3	University of J.E. Purkyne in Usti Nad Labem	Çek Cum.	2014-2020
<b>HUKUK FAKÜLTESİ</b>			
1	Vytautas Magnus University	Litvanya	2014-2021
2	Universidad Del País Vasco	İspanya	2014-2016
3	European Humanities University	Litvanya	2014-2021
4	University of Eastern Finland (Itä-Suomen Yliopisto)	Finlandiya	2014-2021
5	University of Zaragoza	İspanya	2014-2021
6	Universidad Pública de Navarra	İspanya	2014-2021
7	Friedrich-Alexander-Universität Erlangen-Nürnberg	Almanya	2014-2021
8	Ovidius University of Constanta	Romanya	2014-2021
9	Università Degli Studi di Foggia	İtalya	2014-2021
<b>İKTİSADİ ve İDARİ BİLİMLER FAKÜLTESİ</b>			
1	University of Latvia	Letonya	2014-2021
2	University of Peloponnese	Yunanistan	2014-2021
3	Université Jean Monnet de Saint Etienne	Fransa	2014-2017
4	Fachhochschule Worms	Almanya	2014-2017
5	University of Eastern Finland (Itä-Suomen Yliopisto)	Finlandiya	2014-2021
6	The University of Szczecin	Polonya	2014-2021
7	University of Lodz	Polonya	2014-2021
8	Tallinn University	Estonya	2014-2021
9	University of Lodz	Polonya	2014-2021
10	Sopocka Szkoła Wyższa - Sopot College	Polonya	2014-2021

## T.C. GAZİ ÜNİVERSİTESİ 2014 YILI FAALİYET RAPORU

11	Vytautas Magnus University	Litvanya	2014-2021
12	Vytautas Magnus University	Litvanya	2014-2017
13	FHS Kufstein Tirol Bildungs - GMBH	Avusturya	2014-2017
14	University of Calabria	İtalya	2014-2021
15	Universite d'Orleans	Fransa	2014-2017
16	Angel Kanchev University of Ruse	Bulgaristan	2014-2021
17	Ovidius University of Constanta	Romanya	2014-2021
18	Universite Paris 13	Fransa	2014-2021
19	Universita Degli Studi di Foggia	İtalya	2014-2021
20	Eszterházy Károly Fiskola	Macaristan	2014-2021
21	Eszterházy Károly Fiskola	Macaristan	2014-2021
<b>İLETİŞİM FAKÜLTESİ</b>			
1	Universidade de Vigo	İspanya	2014-2021
2	European Humanities University	Litvanya	2014-2021
3	Ovidius University of Constanta	Romanya	2014-2021
4	Eszterházy Károly Fiskola	Macaristan	2014-2021
<b>MİMARLIK FAKÜLTESİ</b>			
1	Universidad de Sevilla	İspanya	2014-2021
2	Gdansk University of Technology	Polonya	2014-2016
3	University of Ljubljani	Slovenya	2014-2016
4	Universidade Lusófona de Humanidades e Tecnologias	Portekiz	2014-2016
5	West Pomeranian University	Polonya	2014-2016
6	Silesian University of Technology	Polonya	2014-2016
7	University of L'Aquila	İtalya	2014-2021
8	Universidad de Alcalá	İspanya	2014-2016
9	Lodz University of Technology	Polonya	2014-2016
10	University of Oulu	Finlandiya	2014-2016
11	Eindhoven University of Technology	Hollanda	2014-2016
12	Bochum University of Applied Sciences	Almanya	2014-2016
13	Universidad Politécnica De Valencia	İspanya	2014-2021
14	Politecnico di Milano	İtalya	2014-2016
15	Universitat Jaume I	İspanya	2014-2021
<b>MÜHENDİSLİK FAKÜLTESİ</b>			
1	Universitatea Politehnica Bucuresti	Romanya	2014-2021
2	Mondragon Unibersitatea	İspanya	2014-2021
3	University of Maribor	Slovenya	2014-2021
4	Universidad de Alcalá	İspanya	2014-2018
5	Universitat Duisburg - Essen	Almanya	2014-2018
6	Charles University	Çek Cum.	2014-2018
7	University of Leiden	Hollanda	2014-2018
8	Technische Universität Kaiserslautern	Almanya	2014-2018
9	Alma Mater Studiorum-Universita'di Bologna	İtalya	2014-2021
10	Universidade de Vigo	İspanya	2014-2021
11	Universidade de Aveiro	Portekiz	2014-2020

## T.C. GAZİ ÜNİVERSİTESİ 2014 YILI FAALİYET RAPORU

12	Universidad de Sevilla	İspanya	2014-2021
13	Kaunas University of Technology	Litvanya	2014-2021
14	Cracow University of Technology	Polonya	2014-2021
15	University of West Bohemia	Çek Cum.	2014-2021
16	University of Zilina	Slovakya	2014-2021
17	University of Malaga	İspanya	2014-2021
18	Tallinn University of Technology	Estonya	2014-2021
19	Technical University of Kosice	Slovakya	2014-2017
20	Slovak University of Technology	Slovakya	2014-...
21	University of Maribor	Slovenya	2014-...
22	Polytechnic Institute of Coimbra	Portekiz	2014-2021
23	University of Maribor	Slovenya	2014-2021
24	Klaipeda University	Litvanya	2014-2021
25	Universitat de Girona	İspanya	2014-2021
26	TU Dortmund University	Almanya	2014-2017
27	University of Algarve	Portekiz	2014-2021
28	University of Jaén	İspanya	2014-2021
29	Universität Duisburg Essen	Almanya	2014-2021
30	Perugia University	İtalya	2014-2021
31	Universidad de Alcala	İspanya	2014-2021
32	Universidade Do Minho	Portekiz	2014-2021
33	Universitat Jaume I	İspanya	2014-2021
34	Universitat Jaume I	İspanya	2014-2021
35	Lodz University of Technology	Polonya	2014-2016
36	University of Oveido	İspanya	2014-2021
37	Technische Universität Ilmenau	Almanya	2014-2021
38	Universita' Degli Studi Di Genova	İtalya	2014-2021
39	University of Eastern Finland	Finlandiya	2014-2021
40	University of Alcala	İspanya	2014-2021
41	Ovidius University of Constanta	Romanya	2014-2021
42	Ovidius University of Constanta	Romanya	2014-2021
43	Universidad del Pais Vasco	İspanya	2014-2021
44	University of Pitesti	Romanya	2014-2021
45	Université de Lorraine - ESSTIN	Fransa	2014-2021
46	Instituto Politecnico Do Porto	Portekiz	2014-2018
47	Angel Kanchev University of Ruse	Bulgaristan	2014-2020
48	Ecole Nationale d'Ingénieurs de Metz	Fransa	2014-2021
<b>POLATLI FEN EDEBİYAT FAKÜLTESİ</b>			
1	University of Ostrava	Çek Cum.	2014-2021
2	Central European University	Macaristan	2014-2021
3	Universidade de Coimbra	Portekiz	2014-2020
4	Universidad Complutense de Madrid	İspanya	2014-2020
5	University of Salamanca	İspanya	2014-2021
<b>SAĞLIK BİLİMLERİ FAKÜLTESİ</b>			
1	University of Bielsko-Biala	Polonya	2014-2021

# T.C. GAZİ ÜNİVERSİTESİ 2014 YILI FAALİYET RAPORU

2	Vilnius University	Litvanya	2014-2017
3	Turku University of Applied Sciences	Finlandiya	2014-2021
4	Ovidius University of Constanta	Romanya	2014-2021
5	University of Boras	İsveç	2014-2015
<b>SANAT ve TASARIM FAKÜLTESİ</b>			
1	ESAD-Escola Superior de Artes E Design	Portekiz	2014-2021
2	Universitat Jaume I	İspanya	2014-2021
3	Tartu Art College	Estonya	2014-2021
4	IADE Creative University	Portekiz	2014-2021
<b>TEKNOLOJİ FAKÜLTESİ</b>			
1	Universitatea "Stefan Cel Mare" Suceava	Romanya	2014-2021
2	Technical University of Cluj - Napoca	Romanya	2014-2021
3	Instituto Politecnico Do Cavado E Do Ave	Portekiz	2014-2020
4	The Open University	İngiltere	2014-2015
5	Angel Kanchev University of Ruse	Bulgaristan	2014-2020
6	University of Pitesti	Romanya	2014-2020
7	Universidad de Valladolid	İspanya	2014-2021
8	Klaipeda State University of Applied Sciences	Litvanya	2014-2021
9	Angel Kanchev University of Ruse	Bulgaristan	2014-2021
<b>TIP FAKÜLTESİ</b>			
1	Universiteit Gent	Belçika	2014-2021
2	Justus-Liebig- Universität Giessen	Almanya	2014-2017
3	Warszawski Uniwersytet Medyczny	Polonya	2014-2015
4	Universita Degli Studi di Foggia	İtalya	2014-2021
5	Trakia University	Bulgaristan	2014-2021
6	Friedrich Schiller University of Jena	Almanya	2014-2015
<b>TURİZM FAKÜLTESİ</b>			
1	European Humanities University	Litvanya	2014-2021
2	Lycee De L'Hotellerie Et Du Tourisme Georges - Freche	Fransa	2014-2015
3	Lycee Jean Moulin	Fransa	2014-2021
4	Eszterházy Károly Fiskola	Macaristan	2014-2021
5	Vistula University (Warsaw School of Torusim and Hospitality)	Polonya	2014-2021
6	Lycee Des Metiers Georges Freche Montpellier	Fransa	2015-2016
<b>TÜRK MÜZİĞİ DEVLET KONSERVATUVARI</b>			
1	Conservatorio Statale di Musica "C.Pollini" Padova	İtalya	2014-2021
2	Uniwersytet Muzyczny Fryderyka Chopina, Warszawa	Polonya	2014-2021
3	Universidade Do Minho	Portekiz	2014-2021
4	West University of Timisoara	Romanya	2014-2021
5	Conservatorio di Musica "L.Refice"	İtalya	2014-2021
6	University of Macedonia	Yunanistan	2014-2021
7	Conservatorio Superior De Musica De Vigo	İspanya	2014-2021
<b>YADEM</b>			
1	Vilnius University	Litvanya	2014-2021
2	University of Warsaw	Polonya	2014-2021
3	Nicolaus Copernicus University	Polonya	2014-2020
4	University of Silesia	Polonya	2014-2020

# T.C. GAZİ ÜNİVERSİTESİ 2014 YILI FAALİYET RAPORU

**Tablo 96 Farabi Anlaşmaları**

S.NO	ÜNİVERSİTE ADI	S.NO	ÜNİVERSİTE ADI
1	ABANT İZZET BAYSAL ÜNİVERSİTESİ	44	İNÖNÜ ÜNİVERSİTESİ
2	ADİYAMAN ÜNİVERSİTESİ	45	İSTANBUL ÜNİVERSİTESİ
3	ADNAN MENDERES ÜNİVERSİTESİ	46	İZMİR KATİP ÇELEBİ ÜNİVERSİTESİ
4	AFYON KOCA TEPE ÜNİVERSİTESİ	47	KAFKAS ÜNİVERSİTESİ
5	AĞRI İBRAHİM ÇEÇEN ÜNİVERSİTESİ	48	KAHRAMANMARAŞ SÜTÇÜ İMAM ÜNİVERSİTESİ
6	AHI EVRAN ÜNİVERSİTESİ	49	KARABÜK ÜNİVERSİTESİ
7	AKDENİZ ÜNİVERSİTESİ	50	KARADENİZ TEKNİK ÜNİVERSİTESİ
8	AKSARAY ÜNİVERSİTESİ	51	KARAMANOĞLU MEHMETBEY ÜNİVERSİTESİ
9	AMASYA ÜNİVERSİTESİ	52	KASTAMONU ÜNİVERSİTESİ
10	ANADOLU ÜNİVERSİTESİ	53	KIRIKKALE ÜNİVERSİTESİ
11	ARDAHAN ÜNİVERSİTESİ	54	KIRKLARELİ ÜNİVERSİTESİ
12	ATATÜRK ÜNİVERSİTESİ	55	KİLİS 7 ARALIK ÜNİVERSİTESİ
13	BALIKESİR ÜNİVERSİTESİ	56	KOCAELİ ÜNİVERSİTESİ
14	BARTIN ÜNİVERSİTESİ	57	MARDİN ARTUKLU ÜNİVERSİTESİ
15	BATMAN ÜNİVERSİTESİ	58	MARMARA ÜNİVERSİTESİ
16	BİLECİK ŞEYH EDEBALI ÜNİVERSİTESİ	59	MEHMET AKİF ERSOY ÜNİVERSİTESİ
17	BİNGÖL ÜNİVERSİTESİ	60	MERSİN ÜNİVERSİTESİ
18	BİTLİS EREN ÜNİVERSİTESİ	61	MİMAR SİNAN GÜZEL SANATLAR ÜNİVERSİTESİ
19	BOZOK ÜNİVERSİTESİ	62	MUĞLA SITKI KOÇMAN ÜNİVERSİTESİ
20	BÜLENT ECEVİT ÜNİVERSİTESİ	63	MUSTAFA KEMAL ÜNİVERSİTESİ
21	CELAL BAYAR ÜNİVERSİTESİ	64	MUŞ ALPARSLAN ÜNİVERSİTESİ
22	CUMHURİYET ÜNİVERSİTESİ	65	NAMIK KEMAL ÜNİVERSİTESİ
23	ÇANAKKALE ONSEKİZ MART ÜNİVERSİTESİ	66	NECMETTİN ERBAKAN ÜNİVERSİTESİ
24	ÇANKIRI KARATEKİN ÜNİVERSİTESİ	67	NEVŞEHİR HACI BEKTAŞ VELİ ÜNİVERSİTESİ
25	ÇUKUROVA ÜNİVERSİTESİ	68	NİĞDE ÜNİVERSİTESİ
26	DİCLE ÜNİVERSİTESİ	69	ONDOKUZ MAYIS ÜNİVERSİTESİ
27	DOKUZ EYLÜL ÜNİVERSİTESİ	70	ORDU ÜNİVERSİTESİ
28	DUMLUPINAR ÜNİVERSİTESİ	71	OSMANIYE KORKUT ATA ÜNİVERSİTESİ
29	DÜZCE ÜNİVERSİTESİ	72	PAMUKKALE ÜNİVERSİTESİ
30	EGE ÜNİVERSİTESİ	73	RECEP TAYYİP ERDOĞAN ÜNİVERSİTESİ
31	ERCİYES ÜNİVERSİTESİ	74	SAKARYA ÜNİVERSİTESİ
32	ERZİNCAN ÜNİVERSİTESİ	75	SELÇUK ÜNİVERSİTESİ
33	ERZURUM TEKNİK ÜNİVERSİTESİ	76	SIİRT ÜNİVERSİTESİ
34	ESKİŞEHİR OSMANGAZİ ÜNİVERSİTESİ	77	SİNOP ÜNİVERSİTESİ
35	FIRAT ÜNİVERSİTESİ	78	SÜLEYMAN DEMİREL ÜNİVERSİTESİ
36	GAZİANTEP ÜNİVERSİTESİ	79	ŞIRNAK ÜNİVERSİTESİ
37	GAZİOSMANPAŞA ÜNİVERSİTESİ	80	TRAKYA ÜNİVERSİTESİ
38	GİRESUN ÜNİVERSİTESİ	81	TUNCELİ ÜNİVERSİTESİ
39	GÜMÜŞHANE ÜNİVERSİTESİ	82	ULUDAĞ ÜNİVERSİTESİ
40	HAKKARİ ÜNİVERSİTESİ	83	UŞAK ÜNİVERSİTESİ
41	HARRAN ÜNİVERSİTESİ	84	YALOVA ÜNİVERSİTESİ
42	HİTİT ÜNİVERSİTESİ	85	YILDIZ TEKNİK ÜNİVERSİTESİ
43	İĞDIR ÜNİVERSİTESİ	86	YÜZÜNCÜ YIL ÜNİVERSİTESİ

# T.C. GAZİ ÜNİVERSİTESİ 2014 YILI FAALİYET RAPORU

## 3.2.1.6.2. Protokoller

Tablo 97 Protokoller

ÜLKE	ÜNİVERSİTE
Amerika Birleşik Devletleri	Michigan State University
Amerika Birleşik Devletleri	Montana State University
Amerika Birleşik Devletleri	St. Cloud State University
Amerika Birleşik Devletleri	Northern Virginia Community College
Arnavutluk	Epoka Üniversitesi
Azerbaycan	Bakü Slavyan Üniversitesi
Azerbaycan	Khazar Üniversitesi
Azerbaycan	Azerbaycan Devlet İktisat Üniversitesi
Azerbaycan	Azerbaycan Mimarlık ve İnşaat Üniversitesi
Azerbaycan	Azerbaycan Devlet Medeniyet ve İncenanat Üniversitesi
Azerbaycan	Nakhchivan Devlet Üniversitesi
Azerbaycan	Azerbaycan Devlet Ressamlık Akademisi
Azerbaycan	Azerbaycan Teknik Üniversitesi
Azerbaycan	Azerbaycan Turizm Enstitüsü
Azerbaycan	Azerbaycan Devlet Ressamlık Akademisi
Azerbaycan	Azerbaycan Tıp Üniversitesi
Azerbaycan	Azerbaycan Teknik Üniversitesi
Azerbaycan	Azerbaycan Turizm Enstitüsü
Bosna-Hersek	Uluslararası Burch Üniversitesi
Bosna-Hersek	Uluslararası Saraybosna Üniversitesi
Gürcistan	Tiflis Ivane Javakhishvili Tbilisi State Üniversitesi
Gürcistan	Uluslararası Karadeniz Üniversitesi
Güney Kore	Hankuk Harici Çalışmalar Üniversitesi
Karadağ	Mediterranean Üniversitesi
Kazakistan	Ahmet Yesevi Üniversitesi
Kazakistan	Al-Farabi Üniversitesi
Kazakistan	Yabancı Diller ve Mesleki Kariyer Üniversitesi
Kazakistan	E.A. Buketov Karaganda Devlet Üniversitesi
Kazakistan	Süleyman Demirel University
Kırgızistan	International Atatürk Alatoo Üniversitesi
Kırgızistan	Kırgızistan-Türkiye Manas Üniversitesi
Kırgızistan	Kırgızistan Millet Ressamlık Akademisi
Makedonya	Uluslararası Balkan Üniversitesi
Rusya Federasyonu	Ural Federal Üniversitesi
Rusya Federasyonu	Kazan Federal Üniversitesi

# T.C. GAZİ ÜNİVERSİTESİ 2014 YILI FAALİYET RAPORU

## 3.2.2. PROJE BİLGİLERİ

Üniversitemiz 2013 yılında aşağıdaki tabloda dağılımları ve harcama tutarları gösterilen 687 adet proje yürütülmüştür.

**Tablo 98 2014 Yılı Projeleri Sayısı**

PROJELER	ÖNCEKİ YILDAN DEVREDEN PROJE	YIL İÇİNDE EKLENEN PROJE	TOPLAM (ADET)	YIL İÇİNDE TAMAMLANAN PROJE	TOPLAM ÖDENEK TL	HARCAMA
KALKINMA BAKANLIĞI	1	1	2	1	8.162.000,00	5.157.560,62
TÜBİTAK	44	73	117	36	7.847.000,00	7.565.879,20
BİLİMSEL ARAŞTIRMA PROJELERİ	259	75	334	54	20.049.000,00	16.774.250,97
SAN-TEZ	8	8	16	10	3.658.000,00	3.474.344,23
KALKINMA AJANSI*	1	2	3	1	175.694,72	172.045,84
ÇALIŞMA VE SOSYAL GÜVENLİK BAKANLIĞI	0	1	1	0	752.317,92	0,00
GENÇLİK VE SPOR BAKANLIĞI***	0	1	1	0	400.000,00	248.543,15
TARIMSAL AR-GE*	1	0	1	1	134.417,30	134.417,30
ULUSAL AJANS (AB)*			-		4.059.029,29	5.954.633,76
FARABI PROGRAMI*					270.656,00	244.466,00
MEVLANA PROGRAMI*					827.903,27	630.578,87
<b>TOPLAM</b>	<b>314</b>	<b>161</b>	<b>475</b>	<b>103</b>	<b>46.336.019</b>	<b>40.356.720</b>

NOT: \* Ödenek sütununda yer alan tutarlar 2014 yılı içerisinde aktarılmış tutarlardır. Önceki yıldan devreden tutarlar dikkate alınmamıştır.  
\*\* Proje Tutarı 266.100 Avro'dur. Kur: 31.12.2014 TCMB Avro (Döviz Alış) 2,8272 TL



# T.C. GAZİ ÜNİVERSİTESİ 2014 YILI FAALİYET RAPORU

**Tablo 99 Proje Ofisi Tarafından Takip Edilen Proje Listesi**

PROJE TÜRÜ	PROJEADI	TOPLAM BÜTÇE	PROJE TÜRÜ	PROJEADI	TOPLAM BÜTÇE	
ORTAKLIK	Open the Door for Your Future through Language Learning	18.000,00	Gençlik Programları Eylem 2 (AGH)	Come to Voluntary Interaction	9 940	
	Discover a New Working Field	18.000,00		Reach Out	65.370,00	
	AURORA 2014-2020	18.000,00		Everything Valu. for Someone	81 000	
	AURORA 2014-2020	18.000,00		Key to the UE	8 680	
	TOPLAM (AVRO)	72.000,00		Stairway to Voluntary	120.140,00	
TOI	Interactive Learning Tool for Improving the Level of Technical Language of English for Sports Coaches, Referees and Managers	253.097,00		FP7	Come Forward	58.320,00
	Holistic Approach to Risk – Based Internal Financial Control for Smes	279.668,00			Shall I be Your Angel ?	60 500
	Education Modules' Development for Technical and Legal Issues In Energy Sector Technologies	240.289,00			TOPLAM (AVRO)	243.830,00
	Comprehensive Access to Sustainable Employment: An Effective Approach to Support Participation of Less-Abled People	268.962,00			BIOHYPO - Confronting the Clinical Relevance of Biocide Induced An	218.398,00
	TOPLAM (AVRO)	1.042.016,00			NIKER - New Integrated Knowledge Based Approaches to the Protectio	87.760,00
Erasmus IP	WIRE(Winter School International Research and Education) Art and Architecture	54.810,00	Kalkınma Ajansı	Self-assembled Thermo-Nanopores on Hollow Gold Nanoparticles for Theragnostic Applications	75.000,00	
	The European Workshops on Renewable Energy Systems	46.848,57		Dobutamine for NEOnatal CIRCulatory Failure Defined By Novel Biomarkers		
	The Cultural Heritage and Sustainability in Europe	34.645,00		TOPLAM (AVRO)	381.158,00	
	European Workshops on Urban Quality/Architectural Identity in Port Cities	63.142,50		Eğitimin Merkezi Ankara	335.310,14	
	TOPLAM (AVRO)	199.446,07		Ankara Engel Tanımaz	359.380,00	
Grundvig	RE/Discovery Channel	16.500,00	Çalışma ve Sosyal Güvenlik Bakanlığı	Bilinmeyen Zenginliğimiz Ankara Armudu	145.000,00	
	Common Future EU	17.142,00		TOPLAM (TL)	480.310,14	
	Adult in the Flipped Classroom	16.500,00		Moleküler Gastronomi-Yiyecek İçecek Eğitiminde Yenilik (AVRO)	266.100,00	
	TOPLAM (AVRO)	50.142,00				

# T.C. GAZİ ÜNİVERSİTESİ 2014 YILI FAALİYET RAPORU

## 3.3. PERFORMANS DEĞERLENDİRME

2014 Yılı Faaliyet Raporu'nun bu bölümünde Üniversitemizin 2014 Yılı Performans Programı'nda belirlenen hedeflerin gerçekleştirmelerine yer verilmiştir.

**Tablo 100 Performans Hedefi 1**

<b>Amaç</b>	Üniversitemizi nitelikli öğrencilerin tercih etmesinin; eğitim programlarını iç ve dış paydaşların beklentilerine uygun biçimde düzenlenmesinin; öğrencilerin eğitim-öğretim sürecine aktif katılmasının öğrenci gelişimlerinin ve başarılarının etkili bir şekilde ölçülmesi, değerlendirilmesi ve iyileştirilmesinin; öğrenci hizmetlerinin ve öğretimde kalite güvence sisteminin kurumsallaşmasının; hayat boyu eğitim hizmetlerinin yaygınlaşmasının; uzaktan eğitim sisteminin geliştirilmesinin; araştırma ve geliştirme merkezlerinin ve değişim programlarının etkililiğinin artırılmasının sağlanmasıdır.
<b>Hedef</b>	Öğrencilerimizin üniversitemize aidiyet duygusunu geliştirmek.

<b>Performans Hedefi 1</b>	<b>Öğrencileri ekonomik, sosyal ve kültürel açıdan desteklemek.</b>
----------------------------	---------------------------------------------------------------------

PERFORMANS GÖSTERGESİ	ÖLÇÜ BİRİMİ	2014 HEDEF	2014 GERÇEKLEŞME	GERÇEK. ORANI (%)
1 Öğrenciler için düzenlenen sosyal, kültürel ve sanatsal vb. etkinlik sayısı	Sayı	905	939	103,76%
2 Üniversitemizde kısmi zamanlı olarak istihdam edilen öğrencilerin sayısı	Sayı	750	592	78,93%

# T.C. GAZİ ÜNİVERSİTESİ 2014 YILI FAALİYET RAPORU

**Tablo 101 Performans Hedefi 2**

<b>Amaç</b>	Üniversitemizi nitelikli öğrencilerin tercih etmesinin; eğitim programlarını iç ve dış paydaşların beklentilerine uygun biçimde düzenlenmesinin; öğrencilerin eğitim-öğretim sürecine aktif katılmasının öğrenci gelişimlerinin ve başarılarının etkili bir şekilde ölçülmesi, değerlendirilmesi ve iyileştirilmesinin; öğrenci hizmetlerinin ve öğretimde kalite güvence sisteminin kurumsallaşmasının; hayat boyu eğitim hizmetlerinin yaygınlaşmasının; uzaktan eğitim sisteminin geliştirilmesinin; araştırma ve geliştirme merkezlerinin ve değişim programlarının etkililiğinin artırılmasının sağlanmasıdır.			
<b>Hedef</b>	Üniversitemizdeki fiziki mekânların etkin kullanılmasını sağlamak.			
<b>Performans Hedefi 2</b>	<b>Eğitim ve sosyal, kültürel bina ve mekanları iyileştirmek.</b>			
<b>PERFORMANS GÖSTERGELERİ</b>	<b>ÖLÇÜ BİRİMİ</b>	<b>2014 HEDEF</b>	<b>2014 GERÇEKLEŞME</b>	<b>GERÇEK. ORANI (%)</b>
1 Öğrenci başına düşen derslik alanı	Metrekare	1,11	0,60	54,05%
2 Öğrenci başına düşen sosyal alan	Metrekare	0,90	0,48	53,33%
3 Öğrenci başına düşen laboratuvar alanı	Metrekare	0,60	0,33	55,00%

**Tablo 102 Performans Hedefi 3**

<b>Amaç</b>	Üniversitemizi nitelikli öğrencilerin tercih etmesinin; eğitim programlarını iç ve dış paydaşların beklentilerine uygun biçimde düzenlenmesinin; öğrencilerin eğitim-öğretim sürecine aktif katılmasının öğrenci gelişimlerinin ve başarılarının etkili bir şekilde ölçülmesi, değerlendirilmesi ve iyileştirilmesinin; öğrenci hizmetlerinin ve öğretimde kalite güvence sisteminin kurumsallaşmasının; hayat boyu eğitim hizmetlerinin yaygınlaşmasının; uzaktan eğitim sisteminin geliştirilmesinin; araştırma ve geliştirme merkezlerinin ve değişim programlarının etkililiğinin artırılmasının sağlanmasıdır.			
<b>Hedef</b>	Eğitim ve Öğretim faaliyetlerinde teknoloji kullanım düzeyini artırmak.			
<b>Performans Hedefi 3</b>	<b>Birimlerin bilgisayar, internet vb. donanımlarını geliştirmek.</b>			
<b>PERFORMANS GÖSTERGELERİ</b>	<b>ÖLÇÜ BİRİMİ</b>	<b>2014 HEDEF</b>	<b>2014 GERÇEKLEŞME</b>	<b>GERÇEK. ORANI (%)</b>
1 Kablosuz internet erişimi sunan akademik birim sayısı	Adet	37	37	100,00%
2 Akıllı sınıf sayısının toplam derslik sayısına oranı,	Oran	0,05	0,067	134,00%
3 Öğrenci başına düşen laboratuvar bilgisayarları sayısı	Sayı	0,06	0,04	66,67%

# T.C. GAZİ ÜNİVERSİTESİ 2014 YILI FAALİYET RAPORU

**Tablo 103 Performans Hedefi 4**

<b>Amaç</b>	Üniversitemizi nitelikli öğrencilerin tercih etmesini; eğitim programlarını iç ve dış paydaşların beklentilerine uygun biçimde düzenlenmesini; öğrencilerin eğitim-öğretim sürecine aktif katılımının öğrenci gelişimlerinin ve başarılarının etkili bir şekilde ölçülmesi, değerlendirilmesi ve iyileştirilmesinin; öğrenci hizmetlerinin ve öğretimde kalite güvence sisteminin kurumsallaşmasının; hayat boyu eğitim hizmetlerinin yaygınlaşmasının; uzaktan eğitim sisteminin geliştirilmesinin; araştırma ve geliştirme merkezlerinin ve değişim programlarının etkililiğinin artırılmasının sağlanmasıdır.				
<b>Hedef</b>	Kütüphane hizmet ve imkânlarını artırmak.				
<b>Performans Hedefi 4</b>	<b>Basılı ve dijital ortamda bilgiye ulaşmak için kütüphane olanaklarını ve erişimi sürekli iyileştirmek, kütüphane koleksiyonunu geliştirmek.</b>				
PERFORMANS GÖSTERGELERİ	ÖLÇÜ BİRİMİ	2014 HEDEF	2014 GERÇEKLEŞME	GERÇEK. ORANI (%)	
1	Kütüphanenin kullanıma açık olduğu haftalık saatin bir hafta saatine oranı	Oran	0,81	1,00	123,46%
2	Elektronik veri tabanı sayısı	Sayı	96	87	90,63%
3	Öğrenci başına düşen kitap sayısı	Sayı	4,50	4,32	96,00%
4	Kütüphanede koleksiyonundaki basılı ve elektronik materyal sayısı	Sayı	2.705.000	2.693.692	99,58%

**Tablo 104 Performans Hedefi 5**

<b>Amaç</b>	Üniversitemizde birimler tarafından kurumsal olarak ve öğretim elemanlarınca bireysel olarak gerçekleştirilen araştırma çalışmalarını projelerin nitelik ve niceliğinin artırılmasıdır.				
<b>Hedef</b>	Öğretim elemanlarımızın bilimsel faaliyetleri ile akademik çalışmalarının sayısını artırmak.				
<b>Performans Hedefi 5</b>	<b>Araştırma ürünlerinin nitelik ve niceliğini artırmak.</b>				
PERFORMANS GÖSTERGELERİ	ÖLÇÜ BİRİMİ	2014 HEDEF	2014 GERÇEKLEŞME	GERÇEK. ORANI (%)	
1	Kadrolu akademik personel başına SCI-EXPANDED, SSCI, A&HCI indekslerinde taranan dergilerde yayımlanmış tam metin Gazi Üniversitesi adresli makalelere değerlendirme yılı dahil son 5 yılda yapılan atıf sayısı	Sayı	9,60	6,37	66,35%
2	Kadrolu akademik personel tarafından ilgili yılda yayımlanan tam metin yayın sayısı (SCI-expanded, SSCI ve AHCI) / Kadrolu akademik personel sayısı	Sayı	0,37	0,31	83,78%
3	Öğretim üyesi başına kazanılan bilimsel ve sanatsal ödül sayısı (yayın teşvik ödülleri dahil)	Sayı	0,26	0,45	173,08%

# T.C. GAZİ ÜNİVERSİTESİ 2014 YILI FAALİYET RAPORU

**Tablo 105 Performans Hedefi 6**

<b>Amaç</b>	Üniversitemizde birimler tarafından kurumsal olarak ve öğretim elemanlarınca bireysel olarak gerçekleştirilen araştırma çalışmalarını projelerin nitelik ve niceliğinin artırılmasıdır.				
<b>Hedef</b>	Üniversitemizdeki proje birimlerinin etkinliğini ve verimliliğini artırmak.				
<b>Performans Hedefi 6</b>	<b>Diğer kurum-kuruluşlar ile ortak yürütülen projelerin sayısını artırmak.</b>				
<b>PERFORMANS GÖSTERGELERİ</b>	<b>ÖLÇÜ BİRİMİ</b>	<b>2014 HEDEF</b>	<b>2014 GERÇEKLEŞME</b>	<b>GERÇEK. ORANI (%)</b>	
1	KOBİ, sanayi kuruluşları, kamu kurum ve kuruluşları ile ortak yürütülen proje sayısı	Sayı	143	182	127%
2	Paydaşlarla yürütülen Ar-Ge projeleri sayısı (TEKMER, San-Tez, Teknopark, Nanoteknoloji)	Sayı	755	626	83%

**Tablo 106 Performans Hedefi 7**

<b>Amaç</b>	Üniversitemiz bünyesinde yer alan tüm birimlerin değişen koşullara göre yeniden düzenlenmesi için örgütün verimliliğini ve etkinliğini geliştirilmesi, kurum içi ve kurum dışı faaliyetlerde örgüt kültürü, yapısı ve imajı konusunda farkındalık kazandırılması ve Gazi Üniversitesinin toplum içindeki yeri, vizyon ve misyonuna uygun olarak yeniliklerde öncü bir kurum olmasının sağlanmasıdır.				
<b>Hedef</b>	Üniversitemizin ulusal ve uluslararası alanda sürdürülebilir marka değerini oluşturmak.				
<b>Performans Hedefi 7</b>	<b>Öğrenci ve öğretim elemanlarının ulusal ve uluslararası hareketliliğini artırmak.</b>				
<b>PERFORMANS GÖSTERGELERİ</b>	<b>ÖLÇÜ BİRİMİ</b>	<b>2014 HEDEF</b>	<b>2014 GERÇEKLEŞME</b>	<b>GERÇEK. ORANI (%)</b>	
1	Uluslararası öğrenci değişim programlarıyla gelen öğrencilerin giden öğrencilere oranı	Yüzde	0,25	0,16	62,88%
2	Ulusal değişim programlarıyla gelen öğrenci sayısı	Sayı	600	825	137,50%
3	Öğretim üyesi değişim programlarıyla giden öğretim üyesi sayısı	Sayı	25	104	416,00%
4	Yurtdışı üniversiteler ile ortak yürütülen programlara katılan öğrenci sayısı	Sayı	66	38	57,58%

# T.C. GAZİ ÜNİVERSİTESİ 2014 YILI FAALİYET RAPORU

**Tablo 107 Performans Hedefi 8**

<b>Amaç</b>	Üniversitemizin sağlık hizmetleri alanında sağladığı gelişmelerin ve hizmet kalitesinin hedef kitleye tanıtılması; insan kaynaklarını, bilgi sistemlerinin ve hastalara yönelik hizmetlerin iyileştirilmesi ve geliştirilmesi; laboratuvarların doğru, güvenilir, hızlı ve kesintisiz hizmet verebilmesinin sağlanması ve hastane güvenlik sisteminin etkili hâle getirilmesidir.				
<b>Hedef</b>	Hasta kabul, muayene ve taburcu hizmetlerini geliştirmek.				
<b>Performans Hedefi 8</b>	<b>Hasta kabul, muayene ve taburcu hizmetlerini geliştirmek.</b>				
	<b>PERFORMANS GÖSTERGELERİ</b>	<b>ÖLÇÜ BİRİMİ</b>	<b>2014 HEDEF</b>	<b>2014 GERÇEKLEŞME</b>	<b>GERÇEK ORANI (%)</b>
1	Telefon ve internet üzerinden alınan randevu sayısının toplam tedavi olan hasta sayısına oranı	Oran	0,05	0,048	96,40%
2	Randevularla ilgili yapılan şikâyet sayısı,	Sayı	465	731	157,20%
3	Taburcu olan hastaların memnuniyet oranı,	Yüzde	91	88	96,59%
4	Hizmet içi eğitimden geçen çağrı merkezi personeli sayısının, çağrı merkezi toplam personel sayısına oranı,	Oran	1	1	100,00%

NOT: Telefon randevularına ilişkin 16.10.2014 tarihinden önceki verilere ulaşılmıştır. Bu husus dikkate alındığında 2014 yılı için belirlenen hedefe ulaşılmıştır.

**Tablo 108 Performans Hedefi 9**

<b>Amaç</b>	Üniversitemizin sağlık hizmetleri alanında sağladığı gelişmelerin ve hizmet kalitesinin hedef kitleye tanıtılması; insan kaynaklarını, bilgi sistemlerinin ve hastalara yönelik hizmetlerin iyileştirilmesi ve geliştirilmesi; laboratuvarların doğru, güvenilir, hızlı ve kesintisiz hizmet verebilmesinin sağlanması ve hastane güvenlik sisteminin etkili hâle getirilmesidir.				
<b>Hedef</b>	Sağlık hizmetlerinde gerekli olan fiziksel mekânları oluşturmak.				
<b>Performans Hedefi 9</b>	<b>Sağlık hizmetlerinin etkili sunulabilmesi için yeni alanlar yapmak ve mevcut fiziksel mekânları iyileştirmek.</b>				
	<b>PERFORMANS GÖSTERGELERİ</b>	<b>ÖLÇÜ BİRİMİ</b>	<b>2014 HEDEF</b>	<b>2014 GERÇEKLEŞME</b>	<b>GERÇEK ORANI (%)</b>
1	Hasta başına düşen fiziki alan	Metrekare	0,25	0,10	40,00%
2	Engelli bireylere yönelik oluşturulan mekânların alanı	Metrekare	100,00	96,00	96,00%

## IV. KURUMSAL KABİLİYET VE KAPASİTENİN DEĞERLENDİRİLMESİ

Gazi Üniversitesinin zayıf ve güçlü yanları ile fırsat ve tehditlerini ortaya koymak amacı ile GÜADEK tarafından 2012-2013 Paydaş Analizi Araştırma Raporu hazırlanmıştır. Rapora göre Üniversitemizin güçlü ve zayıf yönleri ile fırsatlar ve tehditleri özet olarak aşağıdaki tabloda gösterilmiştir.

Tablo 109 GZFT

GÜÇLÜ YÖNLER	ZAYIF YÖNLER
Akademik personelin niteliği ve niceliği	Fiziksel imkânlar
Öğrencilerin niteliği ve niceliği	Değişime açıklık
Üniversite yönetiminin niteliği	İdari personelin niteliği
Bilimsel faaliyetlerin niteliği ve niceliği	Uygulamalı eğitim
Mezunların niteliği	Eğitim/araştırma araç gereçleri
Mezunların işe yerleşme durumu	Sosyal imkânlar
Mezunların iş/eğitim sınavlarındaki başarı durumu	Kültürel ve sanatsal imkânlar
Mezunların iş yaşamındaki başarı durumu	Mali imkânlar
Teorik eğitim	
Yabancı Dil Eğitimi	
FIRSATLAR	TEHDİTLER
Yaşam boyu eğitim	Yükseköğretime yönelik yasal düzenlemeler
Ulusal ve uluslararası öğrenci değişimi	Öğrenci kontenjanları
Teknolojik değişiklikler	Ekonomik/finansal şartlar
Uluslararası işbirliği	Üniversitenin fiziksel konumu
Uluslararası öğrenci değişimi	Sağlık hizmetlerine talep artışı
Diploma etiketi	Eğitim hizmetlerine talep artışı
Sanayi-üniversite işbirliği	Burs/staj imkânları
Akreditasyon	

ÜST YÖNETİCİ İÇ KONTROL GÜVENCE BEYANI

Üst yönetici olarak yetkim dahilinde;

Bu raporda yer alan bilgilerin güvenilir, tam ve doğru olduğunu beyan ederim.

Bu raporda açıklanan faaliyetler için bütçe ile tahsis edilmiş kaynakların, planlanmış amaçlar doğrultusunda ve iyi mali yönetim ilkelerine uygun olarak kullanıldığını ve iç kontrol sisteminin işlemlerin yasallık ve düzenliliğine ilişkin yeterli güvenceyi sağladığını bildiririm.

Bu güvence, üst yönetici olarak sahip olduğum bilgi ve değerlendirmeler, iç kontroller, iç denetçi raporları ile Sayıştay raporları gibi bilgim dahilindeki hususlara dayanmaktadır.

Burada raporlanmayan, idarenin menfaatlerine zarar veren herhangi bir husus hakkında bilgim olmadığını beyan ederim. (ANKARA–2015)

  
Prof. Dr. Süleyman BÜYÜKBERBER  
Rektör



**MALİ HİZMETLER BİRİM YÖNETİCİSİNİN BEYANI**

Strateji Geliştirme Daire Başkanı olarak yetkim dahilinde;

Bu idarede, faaliyetlerin mali yönetim ve kontrol mevzuatı ile diğer mevzuata uygun olarak yürütüldüğünü, kamu kaynaklarının etkili, ekonomik ve verimli bir şekilde kullanılmasını temin etmek üzere iç kontrol süreçlerinin işletildiğini, izlendiğini ve gerekli tedbirlerin alınması için düşünce ve önerilerimin zamanında üst yöneticiye raporlandığını beyan ederim.

Üniversitemizin 2014 Yılı Faaliyet Raporunun “III.1- Mali Bilgiler” bölümünde yer alan bilgilerin güvenilir, tam ve doğru olduğunu teyit ederim. (ANKARA-2015)

 Nertan SAVAŞ  
Strateji Geliştirme Daire Başkanı