



İÇİNDEKİLER

İçindekiler.....	2
Sunuş.....	3
Genel Bilgiler	4
Tanıtım Ve Tarihçe.....	4-5
Amasya Üniversitesi Öz Görev (Miyon).....	5
Amasya Üniversitesi Öz Görüş (Vizyon)	5
Yetki, Görev Ve Sorumluluklar.....	6-7-8
Amasya Üniversitesi Teşkilat Şeması.....	9
Fiziksel Yapı.....	10
İnsan Kaynakları	11
Akademik Personel Durumu	11
İdari Personel Durumu	12
Eğitim ve Öğretim.....	13
Öğrenci Bilgileri.....	13
Mali Kaynaklar Analizi.....	14
Yıllara Göre Bütçe Büyüklükleri ve Yorumu	14
STRATEJİK AMAÇ 1: Hedef ve Faaliyetler	15-19
STRATEJİK AMAÇ 2: Hedef ve Faaliyetler	20-23
STRATEJİK AMAÇ 3: Hedef ve Faaliyetler	24-27
STRATEJİK AMAÇ 4: Hedef ve Faaliyetler	28-31
Performans Programı.....	32
İdare Performans Tabloları.....	32-37
Toplam Kaynak İhtiyacı Tablosu.....	38

Anadolumuzun tam ortasında Büyük Önder ve silah arkadaşlarının “Vatanın bağımsızlığı tehlikededir. Millet in istikbalini yine milletin azim ve kararı kurtaracaktır.” sözleri ile Türkiye Cumhuriyeti’nin Doğum Belgesi olarak bilinen Amasya Tamimi’nin imzalandığı kentte kurulan Amasya Üniversitesi olarak, Öz görevimize (misyon) ve Öz görüşümüze (vizyon) uygun şekilde, kuruluşumuzdan bu yana geçen süreyi olanaklar el verdiği ölçüde verimli kullanmaya çalışmaktayız.

Bu bilinçle kendi yapılanmamızda kullanılmak ve öz kaynaklarımızı yaratabilecek alt yapı çalışmalarını oluşturmak üzere yatırımlar planlamaya çalışıyoruz. Amasya’nın idari ve yerel yönetimi ile halkın desteklediği proje ve yatırımlar öncelikle değerlendirilmeye çalışılmaktadır. Bu çalışmalardaki temel eğilim Amasya Üniversitesi’nin toplumla bütünleşmesi ve mezunlarımızın gelişen Türkiye’de pay sahibi olmalarına yöneliktir. Geçen süre içerisinde Amasya’da bulunan Üniversitemiz birimleri eğitim, öğretim, spor ve kültür alanında aralıksız çalışmaları ile çok önemli gelişim ve başarılarla imza atmışlardır.

Örneğin; Eğitim Fakültesinden mezun olan öğretmenlerimiz 2006 dan başlayıp 2007 ve 2008 de devam eden Kamu Personeli Seçme Sınavındaki başarıları, Amasya ve yöresinin yanında tüm yurttaki Meslek Yüksekokulu mezunlarımızın tercih edilebilirliği konusundaki geri dönüşümler, Sağlık Yüksekokulu mezunlarımızın iş bulma ve mezuniyet sonrası başarıları bunlara en güzel örneklerimizdir. Bu başarılardan esinlenerek Üniversitemiz büyük organizasyonlara ev sahipliği yaparak ulusal ve uluslararası alanda adımızı duyurmaya devam etmektedir.

Bu bilgiler ve geri dönüşler Türkiye’imize uygun yeni projeler üretmemiz için moral kaynağı olmaktadır. Bu görev anlayışı ile yaptığımız ve yapacağımız çalışmalar geçmişten dersler alarak gelecekte olması muhtemel zayıf noktalarımızı güçlendirmek ve üstün olduğumuz alanların sayısını arttırmak felsefesi üzerinde kurulmaktadır.

Hedefimiz genelde, Çağdaş Cumhuriyetimizi bulunduğu yerden en ileriye götürmek üzere çalışmak, özeldense Amasya Üniversitesi’nin tercih edilen kurumlar arasında en ön sıralarda yerini alması için çaba göstermektir.

Bu bilgiler ışığında kamuoyunu bilgilendirmek amacıyla hazırlanan Stratejik Plan, Üniversitemizin genel bilgilerini, amaç ve hedeflerini, faaliyetlere ilişkin bilgi ve değerlendirmelerini, Kurumsal yetenek ve kapasitenin değerlendirilmesi ile öneri ve tedbirleri kapsar. Stratejik Plan ile bu bilgi ve değerlendirmelerin kamuoyuna açıklanması, bir yandan hesap verme sorumluluğunu güçlendirmekte, diğer yandan da mali saydamlığa katkı sağlamaktadır.

Saygılarımla...

Prof. Dr. Zafer EREN
Rektör

GENEL BİLGİLER

TANITIM VE TARİHÇE

17 Mart 2006 tarih ve 26111 sayılı Resmi Gazetede yayımlanan 5467 sayılı Kanunla kurulan Amasya Üniversitesi; Amasya ilinde 4 Fakülte, 2 Enstitü, 1 Sağlık Yüksekokulu, 1 Meslek Yüksekokulu ve Merzifon ilçesinde 1 Meslek Yüksekokulu ile eğitim ve öğretim hizmeti sunmaya başlamıştır.

2008–2009 Eğitim-Öğretim yılında üniversitemizde 5983 öğrenci, 1 profesör, 3 Doçent, 43 Yardımcı Doçent, 73 Öğretim Görevlisi, 10 Araştırma Görevlisi, 3 Uzman, olmak üzere toplam 133 Akademik personel ve 141 İdari personel bulunmaktadır.

Üniversitemizde, öğrencilerimizin ilgi ve yeteneklerini değerlendirebilecekleri, bilimsel, kültürel ve sportif alanlarda faaliyet gösterebilecekleri 16 öğrenci kulübü ve topluluğu bulunmaktadır.

Yeni kurulan üniversitemiz; eğitim kalitesini artırmak, araştırma ve geliştirme çalışmalarını desteklemek ve yaymak, ulusal ve uluslararası alanda kendini tanıtmak için modern kütüphaneciliğin gerektirdiği tüm hizmetleri verebilecek bir kütüphaneye kavuşmayı planlamaktadır. Ulusal ve uluslararası bilgi iletişim ağları ile bağlantılı bilgisayar sisteminin üniversitemiz düzeyinde yaygınlaştırılması, araştırmacılarımızın ve öğrencilerimizin bilgiye ulaşmada daha hızlı yol almasını sağlayacaktır.

Amasya Üniversitesi'nin en temel amacı bilimsel düşünceyi çağdaş dünya görüşü olarak öğrencilerine sunmaktır. Üniversitemiz, bu amaç doğrultusunda, günümüz bilgi çağının gerektirdiği bilgiye ulaşma ve bunu kullanma yeteneğine sahip, araştırmacı, dinamik, takım çalışmasına önem veren, rekabetten kaçmayan, proje geliştirme becerisi olan, her alanda ulusal değerlerimize sahip çıkan ve eleştirel düşünme becerisi kazanmış bireyler yetiştirmeyi hedef edinmiştir. Tüm bunlar, nitelikli bir şekilde yürütülen eğitim ve bilimsel araştırmalar sayesinde gerçekleştirilebilir.

Bu bağlamda, en genç Devlet üniversitelerinden biri olan Amasya Üniversitesi;

- ✓ Alanlarında uzman ve deneyimli öğretim elemanı kadrosuyla (tüm öğretim elemanları bilgi, beceri ve deneyimlerini öğrencilerine aktarma çabası içinde olup, danışmanlıklarıyla öğrencilere destek olmaktadır.),
- ✓ Demokratik bir öğrenme ortamında öğrenci merkezli eğitim sunmasıyla,
- ✓ AB Eğitim Programı SOCRATES/ERASMUS kapsamında Öğrenci Değişim Programlarından yararlanma olanağı ile yurt dışı akademik öğretim deneyimi fırsatı sunmasıyla,

- ✓ Akademik altyapı olanaklarıyla (laboratuar, İnternet erişimi, vb.),
- ✓ Öğrencilerin birçok bilimsel projelerde görev alarak, alanlarıyla ilgili araştırma yapma imkânı bulabilmesiyle,
- ✓ Akademik araştırma sonuçlarını çevresiyle paylaşmasıyla,
- ✓ Tüm öğrencilerine yurt olanağı sunmasıyla,
- ✓ Öğrencilerin üniversite yönetiminde yer almalarıyla (öğrenciler düşüncelerini ve karşılaştıkları problemleri Öğrenci Konseyi ve Başkanının aracılığıyla Üniversite Yönetim Kurulu ve Senatosu toplantılarına katılarak gündeme getirebilmektedir.),
- ✓ Katılımcı bir anlayışla çok çeşitli sosyal ve kültürel etkinlikleriyle öğrencilere hizmet vermekte ve öğrencilerimiz de ders dışı zamanlarında çeşitli öğrenci topluluklarında faaliyet göstermekte; sempozyumlar, paneller, yarışmalar, geziler ve gösteriler organize etmektedirler.

AMASYA ÜNİVERSİTESİ

ÖZ GÖREV (MİSYON)

Ülkemizin, çağdaş dünyada öncü ve önder olması için M. Kemal ATATÜRK ilke ve devrimleri ışığında, araştırma, öğrenme, sağlık ve eğitim ihtiyacına evrensel, bilimsel ve etik değerlerden ödün vermeden hizmet edecek, eğitime ,ülke ekonomisine, sağlığa, sanata ve kültüre katkıda bulunacak, aydın insanlar yetiştiren bir örnek üniversite olacaktır.

AMASYA ÜNİVERSİTESİ

ÖZ GÖRÜŞ (VİZYON)

Amasya üniversitesi, Amasya'nın tarihte yerine getirdiği öz görevi ve öz görüşü ile , akademik, teknolojik ve kültürel başarısını bölgesel, ulusal ve uluslar arası alanlarda ispatlayacağı, temel değerlerinden ödün vermeden, çağdaş, sanat, bilim, yönetim öğrenim ve eğitim anlayışı ile dünya üniversiteleri arasına girmeye çalışacak bir eğitim kurumudur. Öncelikle Üniversitemizin Okul öncesi ve İlköğretim alanında eleman yetiştirmek , Fen , Mimarlık ve güzel sanatlarda ki çalışmalar ile yöremizin tarihi kimliğine uygun olarak bölgesel liderliği üstlenerek Ulusal hedeflere ulaşmak temel hedefimizdir.

YETKİ, GÖREV VE SORUMLULUKLAR

Üniversitelerin kuruluşu ve görevleri, Anayasa'mızın 130 uncu maddesi ve 2547 sayılı Yükseköğretim Kanunu'nun 3 üncü maddesinin (c),(d) ve 12 nci maddelerinde belirlenmiştir.

"MADDE 130

Çağdaş eğitim-öğretim esaslarına dayanan bir düzen içinde milletin ve ülkenin ihtiyaçlarına uygun insan gücü yetiştirmek amacı ile; ortaöğretime dayalı çeşitli düzeylerde eğitim-öğretim, bilimsel araştırma, yayın ve danışmanlık yapmak, ülkeye ve insanlığa hizmet etmek üzere çeşitli birimlerden oluşan kamu tüzel kişiliğine ve bilimsel özerkliğe sahip üniversiteler Devlet tarafından kanunla kurulur.

Kanunda gösterilen usul ve esaslara göre, kazanç amacına yönelik olmamak şartı ile vakıflar tarafından, Devletin gözetim ve denetimine tabi yükseköğretim kurumları kurulabilir."

2547 sayılı Yükseköğretim Kanununun 3 üncü maddesinin (c) ve (d) fıkraları;

"MADDE 3 -c)

YÜKSEKÖĞRETİM KURUMLARI: Üniversiteler ile yüksek teknoloji enstitüleri ve bunların bünyesinde yer alan fakülteler, enstitüler, yüksekokullar, konservatuarlar, araştırma ve uygulama merkezleri ile bir üniversite veya yüksek teknoloji enstitüsüne bağlı meslek yüksekokulları ile bir üniversite veya yüksek teknoloji enstitüsüne bağlı olmaksızın ve kazanç amacına yönelik olmamak şartı ile vakıflar tarafından kurulan meslek yüksekokullarıdır. Yüksek teknoloji enstitüsü, özellikle teknoloji alanlarında yüksek düzeyde araştırma, eğitim-öğretim, üretim, yayın ve danışmanlık yapan, kamu tüzel kişiliğine ve bilimsel özerkliğe sahip bir yükseköğretim kurumudur.

“MADDE 3 - d)

ÜNİVERSİTE : *Bilimsel özerkliğe ve kamu tüzel kişiliğine sahip yüksek düzeyde eğitim-öğretim, bilimsel araştırma, yayın ve danışmanlık yapan; fakülte, enstitü, yüksekokul ve benzeri kuruluş ve birimlerden oluşan bir yükseköğretim kurumudur.”*

MADDE 12 -*Bu kanundaki amaç ve ana ilkelere uygun olarak Yükseköğretim Kurumlarının görevleri;*

a) *Çağdaş uygarlık ve eğitim-öğretim esaslarına dayanan bir düzen içinde, toplumun ihtiyaçları ve kalkınma planları ilke ve hedeflerine uygun ve ortaöğretime dayalı çeşitli düzeylerde eğitim-öğretim, bilimsel araştırma, yayım ve danışmanlık yapmak,*

b) *Kendi ihtisas gücü ve maddi kaynaklarını rasyonel, verimli ve ekonomik şekilde kullanarak, milli eğitim politikası ve kalkınma planları ilke ve hedefleri ile Yükseköğretim Kurulu tarafından yapılan plan ve programlar doğrultusunda, ülkenin ihtiyacı olan dallarda ve sayıda insan gücü yetiştirmek,*

c) *Türk toplumunun yaşam düzeyini yükseltici ve kamuoyunu aydınlatıcı bilim verilerini söz, yazı ve diğer araçlarla yaymak,*

d) *Örgün, yaygın, sürekli ve açık eğitim yoluyla toplumun özellikle sanayileşme ve tarımda modernleşme alanlarında eğitilmesini sağlamak,*

e) *Ülkenin bilimsel, kültürel, sosyal ve ekonomik yönlerde ilerlemesini ve gelişmesini ilgilendiren sorunlarını, diğer kuruluşlarla işbirliği yaparak, kamu kuruluşlarına önerilerde bulunmak suretiyle öğretim ve araştırma konusu yapmak, sonuçlarını toplumun yararına sunmak ve kamu kuruluşlarınca istenecek inceleme ve araştırmaları sonuçlandırarak düşüncelerini ve önerilerini bildirmek,*

f) *Eğitim-öğretim seferberliği için de örgün, yaygın, sürekli ve açık eğitim hizmetini üstlenen kurumlara katkıda bulunacak önlemleri almak,*

g) Yörelereindeki tarım ve sanayinin gelişmesine ve ihtiyaçlarına uygun meslek elemanlarının yetişmesine ve bilgilerinin gelişmesine katkıda bulunmak, sanayi, tarım ve sağlık hizmetleri ile diğer hizmetleri ile hizmetlerde modernleşmeyi, üretimde artışı sağlayacak çalışma ve programlar yapmak, uygulamak ve yapılanlara katılmak, bununla ilgili kurumlarla işbirliği yapmak ve çevre sorunlarına çözüm getirici önerilerde bulunmak,

h) Eğitim teknolojisini üretmek, geliştirmek, kullanmak, yaygınlaştırmak,

ı) Yükseköğretimin uygulamalı yapılmasına ait eğitim-öğretim esaslarını geliştirmek, döner sermaye işletmelerini kurmak, verimli çalıştırmak ve bu faaliyetlerin geliştirilmesine ilişkin gerekli düzenlemeleri yapmaktır.

Üniversitemiz, Anayasa'mızla ve 2547 sayılı Yükseköğretim Kanunu ile verilen görev ve sorumlulukları yerine getirmektedir. Öğrencilerimizi, ATATÜRK İlke ve İnkılâpları doğrultusunda çağdaş, bilimsel, teknolojik ve kültürel birikimin egemen olduğu aydın ve yaratıcı düşünebilen bireyler olarak yetiştirmeyi amaçlamaktadır.

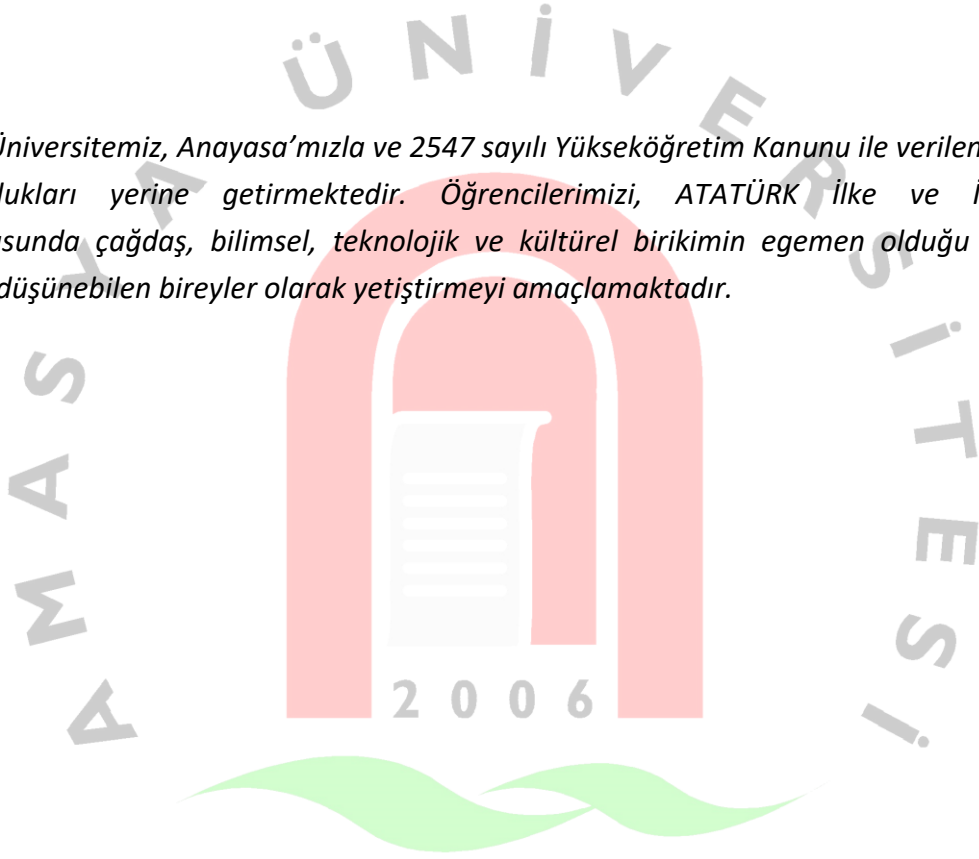

AMASYA ÜNİVERSİTESİ TEŞKİLAT ŞEMASI

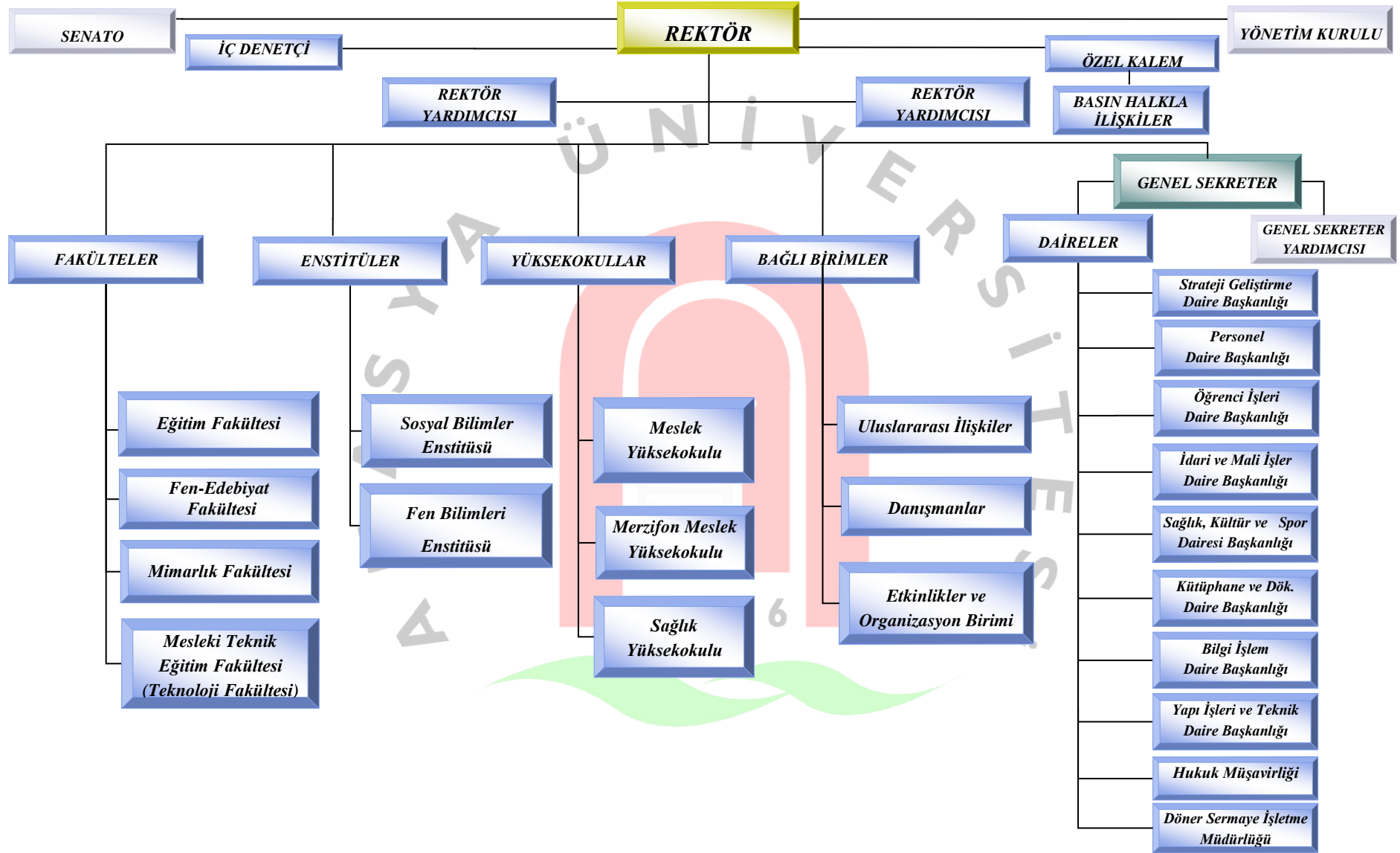

FİZİKSEL YAPI

S.N O	ENSTİTÜ,FAKÜL TE,YO,MYO, SMYO VE TÜM BİRİMLER	MEVCUT FİZİKİ KAPALI ALANLAR M2									TOPLAM
		(*) İDARİ BİNALAR	EĞİTİM ALANLARI		SOSYAL ALANLAR			SİRKÜLASYON ALANI	SPOR ALANLARI		
			DERSLİK	LABORATUAR	KANTİN/KAF E VB	LOJMAN	Yurtlar		Açık Spor Tesisler	Kapalı Spor Tesisleri	
1	Amasya										0
2	FAKÜLTELER										0
3	Fen Edebiyat Fakültesi	420	300	180	104				594	730	2.328
4	Amasya Eğitim Fakültesi	1.000	8.000	-	256	445	-	-	594	1.200	11.495
5	YÜKSEK OKULLAR										0
6	Amasya Meslek Yük.Okulu	800	6.000	2.000	1.170	-	-	-	594	185	10.749
7	Amasya Sağlık Yük.Okı.	-	600	-	-	-	-	-	-	-	600
8	Merzifon Meslek Yük.Okulu	168	800								968
9	ENSTİTÜLER										
10	Fen Bilimleri	Amasya Eğitim Fakültesi Kompleksinde eğitim öğretime devam edecektir.)									
	Sosyal Bilimler	Amasya Eğitim Fakültesi Kompleksinde eğitim öğretime devam edecektir.)									
	TOPLAM	2.388	15.700	2.180	1.530	445	0	0	1.782	2.115	26.140

İNSAN KAYNAKLARI

AKADEMİK PERSONEL DURUMU

Üniversitemizde kadrolu **1 Profesör, 4 Doçent, 43 Yardımcı Doçent, 73 Öğretim Görevlisi, 10 Araştırma Görevlisi, 3 Uzman** olmak üzere toplam **134** öğretim elemanı görev yapmaktadır. Ayrıca 2547 sayılı Kanununun 40. maddesine göre **1 Profesör, 1 Doçent** görev almaktadır.

Akademik Personelin Unvanlarına Göre Dağılımı

FAKÜLTE - YÜKSEKOKUL - ENSTİTÜ	Profesör	Doçent	Yrd.Doç.	Öğr.Gör.	Arş.Gör.	Uzman	Genel Toplam
Eğitim Fakültesi	2	4	31	24	5	3	69
Fen-Edebiyat Fakültesi			6	2	3		11
Meslek Y.O.			6	34	2		42
Sağlık Y.O.		1		4			5
Merzifon Meslek Yüksekokulu				9			9
Genel Toplam	2	5	43	73	10	3	136

İDARİ PERSONEL DURUMU

İdari Personel (Kadroların Doluluk Oranına Göre)

	Dolu	Boş	Toplam
Genel İdari Hizmetler	83	171	254
Sağlık Hizmetleri Sınıfı	2	10	12
Teknik Hizmetleri Sınıfı	14	39	53
Avukatlık Hizmetleri Sınıfı	-	1	1
Yardımcı Hizmetler Sınıfı	42	41	83
Toplam	141	262	403

FAKÜLTE - YÜKSEKOKUL – ENSTİTÜ	Genel İdari Hizmetleri	Sağlık Hizmetleri	Teknik Hizmetler	Yardımcı Hizmetleri	Avukatlık Hizmetleri	Genel Toplam
Eğitim Fakültesi	12		1	9		22
Fen-Edebiyat Fakültesi	2			1		3
Mimarlık Fakültesi	2					2
Mesleki ve Teknik Eğitim Fakültesi	2					2
Meslek Yüksekokulu	11		3	13		27
Sağlık Yüksekokulu	2			2		4
Merzifon Meslek Yüksekokulu	8		2	3		13
Sosyal Bilimler Enstitüsü	2					2
Fen Bilimleri Enstitüsü	2					2
Genel Sekreterlik	5					5
Hukuk Müşavirliği	1					1
Strateji Geliştirme Daire Başkanlığı	5					5
İdari ve Mali İşler Daire Başkanlığı	7			10		17
Personel Daire Başkanlığı	5					5
Bilgi İşlem Daire Başkanlığı	4					4
Sağlık Kültür ve Spor Dairesi Bşk.	7	2		2		11
Öğrenci İşleri Daire Başkanlığı	4					4
Yapı İşleri ve Teknik Daire Başkanlığı			8	2		10
Kütüphane ve Dokümantasyon Dai. Bşk.	1					1
Döner Sermaye İşletme Müdürlüğü	1					1
GENEL TOPLAM	83	2	14	42		141

ÖĞRENCİ BİLGİLERİ**2009-2010 Eğitim -Öğretim Dönemi**

FAKÜLTE/YÜKSEKOKUL	BÖLÜM/PROGRAM	ÖĞRENCİ SAYISI						
		YÜKSEK LİSANS	DOKTORA	ÖNLİSANS NÖ	İÖ	LİSANS NÖ	İÖ	G T
	Sınıf Öğretmenliği					377	333	710
	Beden Eğitimi ve Spor Öğretmenliği					164		164
	Fen Bilgisi Öğretmenliği					384	286	670
EĞİTİM FAKÜLTESİ	İlköğretim Matematik Öğretmenliği					148	126	274
	Okul Öncesi Öğretmenliği					149		149
	Sosyal Bilgiler Öğretmenliği					193	200	393
	Türkçe Öğretmenliği					202	201	403
	Rehberlik ve Psikolojik Danışmanlık Prog.					80		80
	Bilgisayar ve Öğretim Teknolojileri Eğitimi Prog					70		70
	FAKÜLTE TOPLAMI					1767	1146	2913
FEN EDEBİYAT FAKÜLTESİ	Matematik					30		30
	Fizik					30		30
	Kimya					30		30
	Biyoloji					30		30
	FAKÜLTE TOPLAMI					120		120
SAĞLIK YÜKSEKOKULU	Hemşirelik Bölümü					184		184
	Ebelik Bölümü					30		30
	YÜKSEKOKUL TOPLAMI					214		214
	LİSANS TOPLAMI					2101	1146	3247
	İnşaat Programı			140	118			258
	Elektrik Programı			159	145			304
	Harita Kadastro Programı			105	99			204
	Turizm ve Otel İşletmeciliği Programı			117	141			258
	Muhasebe Programı			150	130			280
	Endüstriyel Elektronik Prog			132	133			265
MESLEK YÜKSEKOKULU	Elektronik Haberleşme Programı			150	139			289
	Pazarlama Programı			140	124			264
	Büro Yönetimi ve Sekreterlik Prog			140	128			268
	Endüstriyel Otomasyon Prog			148	127			275
	Bilgisayar Tekn ve Programlama Prog			30	123			153
	(ML)'de Tekstil Programı				116			116
	(EML)'de Makine Programı				105			105
	(EML)'de Otomotiv Programı				109			109
	Aşçılık Programlama			46				46
	YÜKSEKOKUL TOPLAMI			1457	1737			3194
	Büro Yönetimi ve Sekreterlik Prog			135	133			268
MERZİFON MESLEK	Pazarlama Programı			148	131			279
YÜKSEKOKULU	Bilgisayar Tekn ve Programlama Prog			159				159
	YÜKSEKOKUL TOPLAMI			442	264			706
	ÖNLİSANS TOPLAMI			1899	2001			3900
	GENEL TOPLAM			1899	2001	2101	1146	7147

AMASYA ÜNİVERSİTESİ

YILLARA GÖRE BÜTÇE BÜYÜKLÜKLERİ

KAYNAK TABLOSU		MİKTARLAR								
TERTİP	TERTİP AÇIKLAMASI	2006	2007	2008	2009	2010	2011(Tahmin)	2012(Tahmin)	2013(Tahmin)	2014(Tahmin)
		1.766.769,29	12.406.000,00	20.652.000,00	29.939.500,00	29.602.000,00	30.352.000,00	38.811.000,00	49.872.500,00	57.172.500,00
02.6.6.02	Ek Karşılık	604,40								
03.1.1.01	Şartname, Basılı Evrak, Form Satış Gelirleri	250,00	10.000,00	10.000,00	12.500,00	15.000,00	17.500,00	20.000,00	20.000,00	22.500,00
03.1.2.29	Örgün Ve Yaygın Öğretimden Elde Edilen Gelirler	172.200,00	1.150.000,00	639.000,00	743.650,00	800.000,00	1.250.000,00	1.500.000,00	1.200.000,00	1.400.000,00
03.1.2.30	Sınav , Kayıt Ve Bunlara İlişkin Diğer Hizmet Gelirleri	25.072,50								
03.1.2.31	İkinci Öğretimden Elde Edilen Gelirler	650.000,00	1.650.000,00	1.800.000,00	1.913.000,00	1.900.000,00	2.600.000,00	2.800.000,00	2.750.000,00	3.190.000,00
03.1.2.99	Diğer Hizmet Gelirleri		750.000,00	235.000,00	450.000,00	338.500,00	600.000,00	700.000,00	850.000,00	1.000.000,00
03.6.1.01	Lojman Kira Gelirleri		5.000,00							
03.6.1.99	Diğer Taşınmaz Kira Gelirleri	13.416,00	3.500,00	20.000,00	25.000,00	60.000,00	70.000,00	80.000,00	45.000,00	50.000,00
04.2.1.01	Hazine Yardımı	900.000,00	8.336.300,00	9.821.000,00	14.292.500,00	13.685.500,00	13.298.500,00	13.806.000,00	25.000.000,00	30.000.000,00
04.2.2.01	Hazine Yardımı		500.000,00	8.125.000,00	12.500.000,00	12.800.000,00	12.512.000,00	19.900.000,00	20.000.000,00	21.500.000,00
05.2.6.16	Araştırma Projeleri Gelirleri Payı		1.200,00	2.000,00	2.850,00	3.000,00	4.000,00	5.000,00	7.500,00	10.000,00
05.9.1.06	Kişilerden Alacaklar	2.089,91								
05.9.1.99	Diğer Çeşitli Taşınmaz Satış Gelirleri	3.136,48								

STRATEJİK AMAÇ 1:

ÇAĞDAŞ BİLİMİN GEREKTİRDİĞİ İLKELER VE YÖNTEMLER IŞIĞINDA EĞİTİM-ÖĞRETİMİN YENİDEN YAPILANDIRILMASI

Yürütme Kurulu	
Prof. Dr. Muhittin YÜREKLİ	Rektör Yardımcısı
Doç. Dr. Metin ORBAY	Bölüm Başkanı
Yrd. Doç. Dr. Nurhayat YOLOĞLU	Öğretim Üyesi

STRATEJİK HEDEF 1.1 Teknolojik Gelişmeler Işığında Sürdürülebilir Gelişimi Sağlamak İçin Eğitim ve Öğretimde Gerekli Teknolojik Donanımın Güncelleştirilerek Modernize Edilmesi.

- ✓ **Faaliyet 1.1.1** 2010-2014 yılları arasında her eğitim-öğretim dönemi eğitimde yeni teknolojileri kullanılmak ve bilimsel gelişmeleri eğitim programlarına yansıtılmak.

Performans Göstergesi : Verilen eğitimden memnun olan öğrenci sayısı

Uygulayıcı Birim: Dekanlık / Müdürlük / İdari Mali İşler Daire Bşk. / Bilgi İşlem Daire Bşk./Rektörlük

İzleyici Birim : Rektörlük

- ✓ **Faaliyet 1.1.2.** 2010 yılı sonuna kadar mevcut dersliklerin teknik donanımlarını geliştirmek ve laboratuvar olanaklarının artırılması için gerekli araç ve gereç desteğinin sağlanmak.

Performans Göstergesi : Akıllı sınıf sayısı

Uygulayıcı Birim: İdari Mali İşler Daire Bşk. / Bilgi İşlem Daire Bşk.

İzleyici Birim : Rektörlük

- ✓ **Faaliyet 1.1.3.** 2010-2014 yılları arasında her eğitim-öğretim dönemi güncel bilgilerle donatılmış ders kitabı sayısının ve tüm akademik birimlerin ders plan ve programlarının güncellenmesi sağlanacaktır.

Performans Göstergesi : Standartlara uygun laboratuvar ve teknik oda sayısı

Uygulayıcı Birim: Dekanlık / Müdürlük / İdari Mali İşler Daire Bşk. / Öğrenci İşleri Dai. Bşk.

İzleyici Birim : Rektörlük

- ✓ **Faaliyet 1.1.4.** Ders notları 2010-2014 yılları arasında her eğitim-öğretim dönemi başında güncellenerek web ortamına aktarılması için gerekli bilişim araç gereç desteğinin sağlanması.

Performans Göstergesi : Güncellenen ders planı ve ders kitabı sayısı.

Uygulayıcı Birim: Dekanlık / Müdürlük/ Bilgi İşlem Daire Bşk./ Öğrenci İşleri Dai. Bşk.

İzleyici Birim : Rektörlük

✚ **STRATEJİK HEDEF 1.2: Öğrenci Kontenjanlarının Çağdaş Eğitim Yöntemleri Uyarınca Öğretim Elemanı Sayısına ve Fiziksel Koşullarla Uyumlu Olacak Şekilde Düzenlenmesi.**

- ✓ **Faaliyet 1.2.1.** 2010-2014 yılları arasında birimler bünyesinde yeni bölümler için akademik desteğin sağlanarak anabilim/anasanat dallarını açmak ve aktif olmayan mevcut bölümleri faaliyete geçirmek.

Performans Göstergesi : Eğitim-öğretime açılmış bölüm sayısı

Uygulayıcı Birim: Dekanlık / Müdürlük

İzleyici Birim : Rektörlük

- ✓ **Faaliyet 1.2.2.** 2010-2014 yılları arasında akademik personelin sayısal olarak her yıl gelişimin gerektirdiği oranda oranında artırılması ile düşünülen kaliteyi yakalamak için koşulların iyileştirilmesini sağlamak.

Performans Göstergesi : Akademik personel sayısının öğrenci sayısına oranı

Uygulayıcı Birim: Dekanlık / Müdürlük/İdari ve Mali İşler Dai.Bşk./Personel Dai. Bşk.

İzleyici Birim : Rektörlük

- ✓ **Faaliyet 1.2.3.** 1. ve 2. adımlarda belirlenen hedefler doğrultusunda 2010-2014 yılları arasında lisans ve önlisans eğitiminde alan sayısını, öğrenci sayısını ve kalitesini arttırmak.

Performans Göstergesi : Lisans ve Önlisans Programlarımızın öğrenciler tarafından tercih edilme oranı

Uygulayıcı Birim: Dekanlık / Müdürlük/ Öğrenci İşleri Dai. Bşk.

İzleyici Birim : Rektörlük

✚ **STRATEJİK HEDEF 1.3: Kütüphane Koşullarının Güncelleştirilmesi ile Yazılı Ve Sanal Bilgi Kaynaklarına Erişim Olanaklarının Arttırılması.**

- ✓ **Faaliyet 1.3.1.** Belirlenen stratejik hedef doğrultusunda yazılı ve sanal kaynak dengesini belirleyerek kitap sayısını veya internet kaynaklarına ulaşmak için gerekli mali kaynağı oluşturmak üzere bütçeyi her yıl en az %25 oranında arttırmak.

Performans Göstergesi : Artan kitap sayısının bir önceki yıla oranı

Uygulayıcı Birim: Strateji Geliştirme Dai. Bşk.

İzleyici Birim : Rektörlük

- ✓ **Faaliyet 1.3.2.** 2010 yılı sonuna kadar merkez kütüphanenin mekan, eleman ve teknolojik imkanlarını geliştirmek.

Performans Göstergesi : Kütüphaneden yararlanan öğrencilerin memnuniyet oranı

Uygulayıcı Birim: Kütüphane ve Dök. Dai. Bşk. / İdari Mali İşler Daire Bşk./Yapı İşleri Dai.Bşk.

İzleyici Birim : Rektörlük / Dekanlık / Müdürlük

- ✓ **Faaliyet 1.3.3.** 2010 yılı sonuna kadar İnternet alt yapısının geliştirerek öğrencilerin ve akademik personelin daha kolay ve hızlı bir şekilde kütüphaneden faydalanmasına ortam hazırlanacaktır.

Performans Göstergesi : Öğretimde kullanıma açık bilişim teknoloji ürün kullanım % oranı

Uygulayıcı Birim: Kütüphane ve Dök. Dai. Bşk. / İdari Mali İşler Daire Bşk. / Bilgi İşlem Daire Bşk.

İzleyici Birim : Rektörlük / Dekanlık / Müdürlük

✚ **STRATEJİK HEDEF 1.4: Ulusal Gelişimin Bölgesel Gelişimden Köken Aldığı İlkesinden Yola Çıkarak Yöresel Bilgi Açlığını Gidermek Amacıyla 2010 – 2014 Arası Gelişim Planına Uygun Yeni Öğretim Birimlerini Eğitim-Öğretime Açmak.**

- ✓ **Faaliyet 1.4.1.** 2009-2010 eğitim-öğretim döneminde Fen-Edebiyat Fakültemizde 120 öğrenci 25 akademik ve 30 idari personel ile eğitim-öğretime açmak.

Performans Göstergesi : Fen –Edebiyat Fakültesinden hizmet alan öğrenci sayısı

Uygulayıcı Birim: Dekanlık / Personel Dai. Bşk./Öğrenci İşleri Dai. Bşk./Rektörlük

İzleyici Birim : Rektörlük

- ✓ **Faaliyet 1.4.2.** 2012 yılı sonuna kadar Mesleki Teknik Eğitim Fakültemizde (Teknoloji Fakültesi) 100 öğrenci, 20 akademik ve 30 idari personel ile başlayıp, 2014 yılında 500 öğrenci, 66 akademik personel 40 idari personel sayısına ulaştırmak.

Performans Göstergesi : Mesleki Teknik Eğitim Fakültesi inşasının 2010-2014 yılları arası yapım oranı

Uygulayıcı Birim: Personel Dai. Bşk./Öğrenci İşleri Dai. Bşk./Rektörlük

İzleyici Birim : Rektörlük

- ✓ **Faaliyet 1.4.3.** Mimarlık Fakültemizi 2010–2011 eğitim-öğretim yılında 60 öğrenci, 20 akademik ve 30 idari personel ile eğitim-öğretime açmak.

Performans Göstergesi : Mimarlık Fakültesi İnşası için ayrılan bütçe miktarı

Uygulayıcı Birim: Personel Dai. Bşk.

İzleyici Birim : Rektörlük

- ✓ **Faaliyet 1.4.4.** Amasya ilçelerinin sosyal , kültürel ve ekonomik yapılarına uygun olarak 2010-2014 eğitim-öğretim dönemlerinde işlerlik kazanacak 3 meslek yüksekokulu ve 2 yüksekokul açılarak buralardaki öğrenci sayısını 1000 , öğretim elemanı sayısını ise 100 olarak gerçekleştirmek.

Performans Göstergesi : Ayrılan Bütçe miktarı

Uygulayıcı Birim: Personel Dai. Bşk./Öğrenci İşleri Dai. Bşk.

İzleyici Birim : Rektörlük

✚ **STRATEJİK HEDEF 1.5: Öğrenci Merkezli Eğitim Modelinde Yeni Açılımlar İçin Ortam Hazırlanması.**

- ✓ **Faaliyet 1.5.1.** 2010-2014 yılları arasında her eğitim-öğretim dönemi başında öğrencilere oryantasyon kursları ile danışmanlık ve rehberlik hizmeti vermek.

Performans Göstergesi : Danışmanlık hizmetlerinin performansına ilişkin düzenlenen rapor sayısı.

Uygulayıcı Birim: Dekanlık / Müdürlük/ Sağlık Kültür Spor Dai. Bşk.

İzleyici Birim : Rektörlük

- ✓ **Faaliyet 1.5.2.** 2010-2014 dönemi arası öğrencilerin beslenme, ulaşım ve güvenlik gibi konularda yaşam koşullarını iyileştirmek.

Performans Göstergesi : Her yıl yapılan öğrenci memnuniyet anketi sonuçları.

Uygulayıcı Birim: Sağlık Kültür Spor Dai. Bşk. / İdari Mali İşler Daire Bşk.

İzleyici Birim : Rektörlük

- ✓ **Faaliyet 1.5.3.** Her yıl Öğrencilerin eğitim-öğretim faaliyetlerine aktif katılımını sağlamak için etkinlikler ve organizasyon birimi tarafından eğitim seminerleri düzenlemek.

Performans Göstergesi : Her dönem sonunda yapılan öğrenci memnuniyet anketi sonuçları.

Uygulayıcı Birim: Dekanlık / Müdürlük/ Sağlık Kültür Spor Dai. Bşk.

İzleyici Birim : Rektörlük

- ✓ **Faaliyet 1.5.4.** 2010 yılı sonuna kadar mezunları takip sistemi oluşturmak.

Performans Göstergesi : Her yıl yapılan mezunlar anketi sonuçları.

Uygulayıcı Birim: Dekanlık / Müdürlük / Bilgi İşlem Daire Bşk.

İzleyici Birim : Rektörlük

✚ **STRATEJİK HEDEF 1.6: Yabancı Dil Eğitimini ve Uygulamasını Yaygınlaştırmak.**

- ✓ **Faaliyet 1.6.1.** 2013 Yılı sonuna kadar fakültelerin bütün bölümlerinin hazırlık sınıfı uygulamasına geçmesini sağlamak.

Performans Göstergesi : 2013 yılı sonunda hazırlık sınıfı uygulamasına geçilen bölüm sayısı.

Uygulayıcı Birim: Dekanlık

İzleyici Birim : Rektörlük

- ✓ **Faaliyet 1.6.2.** 2013 Yılı sonuna kadar hazırlık sınıflarına eğitim verecek Yabancı Diller Bölümü binasını ve donanımını tamamlamak.

Performans Göstergesi : 2009 yılı sonunda Yabancı Diller Bölümü binasının tamamlanma seviyesi.

Uygulayıcı Birim: Yapı İşleri ve Tek. Dai. Bşk./ İdari Mali İşler Daire Bşk.

İzleyici Birim : Rektörlük

- ✓ **Faaliyet 1.6.3.** 2013 Yılı sonuna kadar en az her bir hazırlık sınıfı için bir tane olmak üzere yabancı dil derslerini yürütecek öğretim elemanı kadrosunu tamamlamak.

Performans Göstergesi : 2013 yılı sonunda yabancı dil derslerini verecek öğretim elemanı sayısı.

Uygulayıcı Birim: Dekanlık / Müdürlük

İzleyici Birim : Rektörlük

STRATEJİK AMAÇ 2:

**ULUSLARARASI ALANDA SÖZ SAHİBİ OLMAK
İÇİN EVRENSEL BİLİME KATKI SAĞLAMAK ADINA
AKADEMİK, SOSYAL, KÜLTÜREL VE SANATSAL
GELİŞİMİ GERÇEKLEŞTİRMEK.**

Yürütme Kurulu	
Prof. Dr. Metin YAVUZ	Rektör Yardımcısı
Doç. Dr. Füsun YÜREKLİ	Yüksekokul Müdürü
Yrd. Doç. Dr. Gülbin ZEREN	Dekan Yardımcısı

STRATEJİK HEDEF 2.1: Bilimsel Araştırma ve Yayın Sayısının Niteliğini ve Niceliğini, Ulusal Ve Uluslararası Ölçütlere Uygun Hâle Getirmek.

- ✓ **Faaliyet 2.1.1.** Üniversite olarak her yıl bölgesel, ulusal ve uluslararası katılımlı Seminer, bilimsel toplantı ve fuarlar ile teknik geziler düzenlemek.

Performans Göstergesi : Düzenlenen etkinliklerin bir önceki yıla oranı

Uygulayıcı Birim: Dekanlık / Müdürlük

İzleyici Birim : Rektörlük

- ✓ **Faaliyet 2.1.2.** Akademik personelin yayın faaliyetlerinin bir önceki yıla oranla en az %10 oranında arttırılmasını sağlamak.

Performans Göstergesi : Artan yayın sayısı

Uygulayıcı Birim: Dekanlık / Müdürlük

İzleyici Birim : Rektörlük

- ✓ **Faaliyet 2.1.3.** Ulusal ve Uluslararası bilimsel etkinliklere katılan akademik personel sayısını her yıl % 10 arttırmak.

Performans Göstergesi : Bilimsel etkinliklere katılan akademik personel sayısı

Uygulayıcı Birim: Dekanlık / Müdürlük

İzleyici Birim : Rektörlük

- ✓ **Faaliyet 2.1.4.** Her yıl Üniversitenin Bilimsel Araştırma Projelerine ayrılan bütçe miktarını %20 oranında arttırmak.

Performans Göstergesi : Ayrılan bütçe rakamının bir önceki yıla oranı

Uygulayıcı Birim: Dekanlık / Müdürlük /Strateji Geliştirme Dai.Bşk.

İzleyici Birim : Rektörlük

- ✓ **Faaliyet 2.1.5.** 2010-2014 yılları arasında Üniversite olarak, verilen eğitim alanında ki amaca uygun olarak nitelikli öğretim elemanları yetiştirerek öğrenci sayısında ki artış oranına uygun olarak öğretim elemanı sayısında ki artışıda sağlamak.

Performans Göstergesi : Ulusal ve Uluslar arası alanda söz sahibi Akademisyen sayısı

Uygulayıcı Birim: Dekanlık / Müdürlük

İzleyici Birim : Rektörlük

✚ **STRATEJİK HEDEF 2.2: Ar-Ge Alt Yapısının Geliştirilmesi için yeni Kaynaklar oluşturmak.**

- ✓ **Faaliyet 2.2.1.** 2010 yılı sonuna kadar teknolojik araştırma ve proje destek birimi oluşturulacaktır.

Performans Göstergesi : Bu kapsamda düzenlenen toplantı sayısı

Uygulayıcı Birim: İdari Mali İşler Daire Bşk. /Bilgi İşlem Daire Bşk./Rektörlük

İzleyici Birim : Rektörlük

- ✓ **Faaliyet 2.2.2.** Her yıl bölgenin ve özel sektörün ilgi alanlarına giren projeler üretmek için gerekli kaynak sağlamak.

Performans Göstergesi : Üretilen proje sayısı

Uygulayıcı Birim: Dekanlık / Müdürlük/ Strateji Geliştirme Dai.Bşk.

İzleyici Birim : Rektörlük

- ✓ **Faaliyet 2.2.3.** Her yıl akademik personele araştırma yöntemleri konusunda eğitim seminerleri düzenlenecektir.

Performans Göstergesi : Düzenlenen seminer sayısı

Uygulayıcı Birim: Dekanlık / Müdürlük

İzleyici Birim : Rektörlük

- ✓ **Faaliyet 2.2.4.** 2010 yılında araştırma laboratuvarlarının akreditasyon çalışmaları başlatılacaktır.

Performans Göstergesi : Denetlenen laboratuvar sayısı

Uygulayıcı Birim: Dekanlık / Müdürlük/Rektörlük

İzleyici Birim : Rektörlük

- ✓ **Faaliyet 2.2.5.** Her eğitim–öğretim dönemi başında bilimsel yayınlara erişme olanakları güncellenecek ve güçlendirilecektir.

Performans Göstergesi : Ulaşılabilen yayın sayısı

Uygulayıcı Birim: Dekanlık / Müdürlük / Bilgi İşlem Daire Bşk.

İzleyici Birim : Rektörlük

- ✓ **Faaliyet 2.2.6.** 2010 Yılı sonuna kadar tüm akademik birimlerin araç gereç (Projeksiyon cihazı, bilgisayar vb.) ve laboratuvar donanım ihtiyaçları karşılanacaktır.

Performans Göstergesi : Akademik personele yapılan memnuniyet anket sonuçları

Uygulayıcı Birim: Dekanlık / Müdürlük / İdari Mali İşler Daire Bşk.

İzleyici Birim : Rektörlük

✚ **STRATEJİK HEDEF 2.3: Ulusal Ajans ve Bölgesel Ajanslar Ile İlişkilerin Güçlendirilmesi ve AB Destekli Yeni Projelerin Hayata Geçirilmesi.**

- ✓ **Faaliyet 2.3.1.** Her yıl Bölgesel ve ulusal kapsamlı ekonomik, sosyal ve kültürel durum değerlendirmesi ve öneri çalışmaları yapılacaktır.

Performans Göstergesi : Düzenlenen toplantı sayısı

Uygulayıcı Birim: Dekanlık / Müdürlük

İzleyici Birim : Rektörlük

- ✓ **Faaliyet 2.3.2.** Her yıl Üniversitenin Avrupa Birliği (AB) projelerine aktif katılımının sağlanması için akademik çalışmalar desteklenecektir.

Performans Göstergesi : Desteklenen akademik çalışmaların bir önceki yıla oranı

Uygulayıcı Birim: Dekanlık / Müdürlük

İzleyici Birim : Rektörlük

- ✓ **Faaliyet 2.3.3.** 2010 yılı itibariyle Ulusal ve uluslararası öğrenci değişim programlarına katılım çalışmalarını başlatılacaktır.

Performans Göstergesi : Programlarına katılım oranının

Uygulayıcı Birim: Dekanlık / Müdürlük

İzleyici Birim : Rektörlük

- ✓ **Faaliyet 2.3.4.** Her yıl Avrupa Birliği, TÜBİTAK, DPT ve sanayi kuruluşlarının proje destek programlarının bütün akademik personele duyularak katılım prosedürleriyle ilgili bilgilendirme toplantıları yapılacaktır.

Performans Göstergesi : Gerçekleştirilen toplantı sayısı

Uygulayıcı Birim: Dekanlık / Müdürlük

İzleyici Birim : Rektörlük

✚ **STRATEJİK HEDEF 2.4: Üniversitenin Bilimsel Araştırma Projeleri (BAP) Biriminden Öğretim Elemanlarının Projelerine Ayrılan Bütçe Desteğini Artırmak.**

- ✓ **Faaliyet 2.4.1.** Üniversitede araştırma projelerine ayrılan kaynak her yıl en az % 10 arttırılacaktır.

Performans Göstergesi : Her yıl araştırma projelerine ayrılan kaynak miktarındaki artış oranı.

Uygulayıcı Birim: Strateji Geliştirme Dai. Bşk.

İzleyici Birim : Rektörlük

- ✓ **Faaliyet 2.4.2.** Üniversitenin araştırma projelerinden yararlanan öğretim elemanı sayısı her yıl en az % 10 arttırılacaktır.

Performans Göstergesi : Her yıl araştırma projesi alan öğretim elemanı sayısındaki artış oranı.

Uygulayıcı Birim: Dekanlık / Müdürlük/Rektörlük

İzleyici Birim : Rektörlük

STRATEJİK AMAÇ 3:

**TEKNOLOJİK BULGULAR IŞIĞINDA
FİZİKİ YAPI VE ALT YAPIYI GELİŞTİRMEK
(YERLEŞKE ALANI)**

Yürütme Kurulu	
Halil TAŞKIN	Genel Sekreter Yardımcısı
Yrd. Doç. Dr. Ünal KURT	Bölüm Başkanı
Ali BAĞ	Yapı İşleri ve Teknik Daire Başkan V.

✚ **STRATEJİK HEDEF 3.1. Mevcut Binaların Onarımı ve Etkin Kullanımının Sağlanması.**

- ✓ **Faaliyet 3.1.1.** Her yıl rutin olarak Eğitim Fakültesi, Fen-Edebiyat Fakültesi, Sağlık Yüksekokulu ve Meslek Yüksekokulları binalarının büyük ve küçük onarım çalışmaları yapılacaktır.

Performans Göstergesi : İyileştirilen ve etkin kullanılan bina sayısı

Uygulayıcı Birim: Dekanlık / Müdürlük / Yapı İşleri ve Tek. Dai. Bşk.

İzleyici Birim : Rektörlük

- ✓ **Faaliyet 3.1.2.** Fen-Edebiyat Fakültesi binası büyük onarımının tamamlanarak 2009-2010 eğitim-öğretim yılında öğrenime açılması.

Performans Göstergesi : Büyük onarımın bitme oranı

Uygulayıcı Birim: Yapı İşleri ve Tek. Dai. Bşk.

İzleyici Birim : Rektörlük

- ✓ **Faaliyet 3.1.3.** 2010 yılı sonuna kadar akademik ve idari personel çalışma mekânlarının ve ofis donanımının iyileştirilmesi.

Performans Göstergesi : Her yıl yapılan personel memnuniyeti anketi sonuçları.

Uygulayıcı Birim: Yapı İşleri ve Tek. Dai. Bşk. / İdari Mali İşler Daire Bşk.

İzleyici Birim : Rektörlük

STRATEJİK HEDEF 3.2: Bilişim Teknolojisinin Güncelliğinin Sağlanması .

- ✓ **Faaliyet 3.2.1.** Her yılın sonunda personelin ve öğrencilerin genel akademik yararı için gerekli diğer yazılımların tespiti ve lisanslı olarak temini sağlanacaktır.

Performans Göstergesi : Her yılın sonunda temin edilen lisanslı program sayısı ve lisanslı program kullanıcı sayısı.

Uygulayıcı Birim: Bilgi İşlem Daire Bşk. / İdari Mali İşler Daire Bşk.

İzleyici Birim : Rektörlük

- ✓ **Faaliyet 3.2.2.** 2010-2014 yılları arasında İnternet ağı ve otomasyon sisteminin sürekli güncellenmesi sağlanarak etkili bilişim ağının korunarak, yüksek kaliteli ağ hizmetleri sunulacaktır.

Performans Göstergesi : İnternet erişim hızındaki artış oranı

Uygulayıcı Birim: Bilgi İşlem Daire Bşk.

İzleyici Birim : Rektörlük

- ✓ **Faaliyet 3.2.3.** 2013 yılı sonuna kadar bir teknoloji merkezinin (teknokent) oluşturulması çalışmalarına başlanılacaktır.

Performans Göstergesi : 2013 yılı sonunda başlatılan çalışma ve rapor sayısı.

Uygulayıcı Birim: Rektörlük / Bilgi İşlem Daire Bşk. / İdari Mali İşler Daire Bşk./Rektörlük

İzleyici Birim : Rektörlük

- ✓ **Faaliyet 3.2.4.** Her yıl Akademik ve idari personele bilgisayar donanım ve yazılım imkanları arttırılacaktır.

Performans Göstergesi : Akademik ve idari personele yapılan memnuniyet anket sonuçları

Uygulayıcı Birim: Bilgi İşlem Daire Bşk. / İdari Mali İşler Daire Bşk.

İzleyici Birim : Rektörlük

- ✓ **Faaliyet 3.2.5.** 2013 yılı sonuna kadar Kablosuz genelağ (internet) sistemi yerleşkelerde yaygınlaştırılacaktır.

Performans Göstergesi : Wriless ağı kapsama alanı

Uygulayıcı Birim: Bilgi İşlem Daire Bşk. / İdari Mali İşler Daire Bşk.

İzleyici Birim : Rektörlük

✚ **STRATEJİK HEDEF 3.3: Sosyo-Kültürel Alt Yapının Güçlendirilmesi ve Uygulanabilir Bilimsel Verilerin Değerlendirilmesi İçin Yeni Öğrenci Etkinlik Alanlarının Oluşturulması.**

- ✓ **Faaliyet 3.3.1.** 2010 yılında Eğitim fakültesi yerleşkesinde yer alan konferans salonunun modernizasyonu yapılarak, teknolojik ve fiziki açıdan yenilenecektir.

Performans Göstergesi : Ayrılan bütçe miktarı

Uygulayıcı Birim: Yapı İşleri ve Tek. Dai. Bşk. / İdari Mali İşler Daire Bşk.

İzleyici Birim : Rektörlük

- ✓ **Faaliyet 3.3.2.** 2012 yılı itibariyle İnşaatı devam eden açık ve kapalı spor tesisleri bitirilecektir.

Performans Göstergesi : İnşaatın tamamlanma oranı

Uygulayıcı Birim: Yapı İşleri ve Tek. Dai. Bşk.

İzleyici Birim : Rektörlük

- ✓ **Faaliyet 3.3.3.** 2014 yılı sonuna kadar tedavi ve rehabilitasyon merkezi kurulacaktır.

Performans Göstergesi : Ayrılan bütçe miktarı

Uygulayıcı Birim: Rektörlük / Yapı İşleri ve Tek. Dai. Bşk./Rektörlük

İzleyici Birim : Rektörlük

✚ **STRATEJİK HEDEF 3.4: Yeni Yerleşke Alanlarına Yapılacak Yatırımların planlanması.**

- ✓ **Faaliyet 3.4.1.** 2011-2014 yılları arasında yerleşke alanımız içerisinde çağdaş standartlara uygun ve modern teknolojik normlara uygun olarak bir Rektörlük ve İdari bina yapılacaktır.

Performans Göstergesi: 2011 yılına kadar ilgili yazışmaların tamamlanması ve tahsis edilen bütçe

Miktarı.

Uygulayıcı Birim: Yapı İşleri ve Tek. Dai. Bşk.

İzleyici Birim : Rektörlük

- ✓ **Faaliyet 3.4.2.** 2010 yılı sonuna kadar Mesleki ve Teknik Eğitim Fakültesinin inşaatı tamamlanacaktır.

Performans Göstergesi : İnşaatın tamamlanma oranı

Uygulayıcı Birim: Yapı İşleri ve Tek. Dai. Bşk.

İzleyici Birim : Rektörlük

- ✓ **Faaliyet 3.4.3.** 2011-2013 yılları arasında Mimarlık Fakültesi inşaatı tamamlanacaktır.

Performans Göstergesi : 2011 yılına kadar ilgili yazışmaların tamamlanması ve tahsis edilen bütçe Miktarı.

Uygulayıcı Birim: Yapı İşleri ve Tek. Dai. Bşk.

İzleyici Birim : Rektörlük

- ✓ **Faaliyet 3.4.4.** 2011 yılında İktisadi ve İdari Bilimler Fakültesi inşaatına başlanılacaktır.

Performans Göstergesi : 2011 yılına kadar ilgili yazışmaların tamamlanması ve tahsis edilen bütçe miktarı.

Uygulayıcı Birim: Yapı İşleri ve Tek. Dai. Bşk.

İzleyici Birim : Rektörlük

- ✓ **Faaliyet 3.4.5.** 2014 yılı itibariyle Tıp Fakültesi (İhtisas Hastanesi), Sağlık Bilimleri Enstitüsü, Mühendislik Fakültesi ve Mediko Sosyal Tesis inşaatlarına başlanılacaktır.

Performans Göstergesi : 2014 yılına kadar ilgili yazışmaların tamamlanması ve tahsis edilen bütçe miktarı.

Uygulayıcı Birim: Yapı İşleri ve Tek. Dai. Bşk.

İzleyici Birim : Rektörlük

- ✓ **Faaliyet 3.4.6.** 2008-2014 yılı sonuna kadar Açık Spor tesisleri inşaatı tamamlanacaktır.

Performans Göstergesi : İnşaatın tamamlanma oranı

Uygulayıcı Birim: Yapı İşleri ve Tek. Dai. Bşk.

İzleyici Birim : Rektörlük

STRATEJİK AMAÇ 4:

TOPLUMSAL UYUM ÇERÇEVESİNDE, ULUSAL VE EVRENSEL DEĞERLERLE ÖRTÜŞEN SOSYO-KÜLTÜREL ALANDA GERÇEKLEŞTİRİLECEK YENİLİKLER İLE İNOVASYON ORTAMLARI OLUŞTURMAK

Yürütme Kurulu	
Yrd. Doç. Dr. Resul ÇEKİN	Öğretim Üyesi
Ünal AYDOĞAN	Sağlık Kültür ve Spor Dairesi Başkanı
Züleyha SEVEN	Yüksekokul Müdür Yrd.

STRATEJİK HEDEF 4.1: Öğretimi Destekleyen Sosyal Kültürel ve Sportif Etkinliklerin Artırılması.

- ✓ **Faaliyet 4.1.1.** 2013 Yılı sonuna kadar her yıl teknik gezi sayısı, tanışma ve kaynaşma çay sayısı Mezuniyet gecesi ve spor etkinlikleri sayısının her yıl % 30 oranında arttırmak.

Performans Göstergesi : Her yıl düzenlenen etkinlik sayısı

Uygulayıcı Birim: Dekanlık / Müdürlük / Sağlık Kültür ve Spor Dai. Bşk.

İzleyici Birim : Rektörlük

- ✓ **Faaliyet 4.1.2.** 2013 yılı sonuna kadar öğrenci topluluk ve kulüp sayılarını her yıl günün koşullarına ve öğrencilerden gelen istekler doğrultusunda güncelleştirmek.

Performans Göstergesi : Her yıl artan kulüp sayısı

Uygulayıcı Birim: Dekanlık / Müdürlük / Sağlık Kültür ve Spor Dai. Bşk.

İzleyici Birim : Rektörlük

- ✓ **Faaliyet 4.1.3.** Her yıl ulusal ve uluslar arası platformlarda düzenlenen sportif faaliyetlere kurum olarak katılmak.

Performans Göstergesi : Turnuvalarda elde edilen başarı oranları

Uygulayıcı Birim: Dekanlık / Müdürlük / Sağlık Kültür ve Spor Dai. Bşk.

İzleyici Birim : Rektörlük

- ✓ **Faaliyet 4.1.4.** Her yıl Üniversite tarafından düzenlenen ulusal ve uluslararası bilimsel konferans, seminer, panel, sportif ve kültürel etkinlikler gibi faaliyetlerin sayısı arttırılacaktır.

Performans Göstergesi : Her yıl düzenlenen faaliyet sayısı

Uygulayıcı Birim: Dekanlık / Müdürlük / Sağlık Kültür ve Spor Dai. Bşk.

İzleyici Birim : Rektörlük

STRATEJİK HEDEF 4.2: Akademik , İdari Personel İle Öğrencilerin Sosyo Kültürel ve Sportif Aktivitelerde Yararlanacakları Ekipmanlar Sağlamak ve Yeni Aktivite Alanları Oluşturmak.

- ✓ **Faaliyet 4.2.1.** 2010 yılı sonuna kadar tüm etkinliklerde kullanılmak üzere kaliteli görüntü, ses sistemleri ve ilgili diğer ekipmanların tamamını temin etmek.

Performans Göstergesi : Ayrılan bütçe miktarı

Uygulayıcı Birim: Sağlık Kültür ve Spor Dai. Bşk. / İdari Mali İşler Daire Bşk.

İzleyici Birim : Rektörlük

- ✓ **Faaliyet 4.2.2.** Her yıl Akademik, İdari Personel ile Öğrencileri kültürel ve sportif faaliyetlerini ulusal bazda sergileyebilmelerini sağlamak amacıyla taşıt alımı gerçekleştirilecektir.

Performans Göstergesi : Alınan taşıt sayısı

Uygulayıcı Birim: İdari Mali İşler Daire Bşk.

İzleyici Birim : Rektörlük

- ✓ **Faaliyet 4.2.3.** Her yıl öğrenci temsilciliği tarafından üniversite gazetesinin çıkarılması için gerekli mal ve malzeme alınacaktır.

Performans Göstergesi : Yayımlanan gazete sayısı

Uygulayıcı Birim: Sağlık Kültür ve Spor Dai. Bşk. / İdari Mali İşler Daire Bşk.

İzleyici Birim : Rektörlük

- ✓ **Faaliyet 4.2.4.** Her yıl Akademik personel ve Öğrenciler için Ulusal ve Uluslararası organizasyonlarda düzenlenen proje yarışmalarında kullanılacak araç-gereçler temin edilecektir.

Performans Göstergesi : Kurum olarak katıldığımız yarışma sayısı

Uygulayıcı Birim: Sağlık Kültür ve Spor Dai. Bşk. / İdari Mali İşler Daire Bşk.

İzleyici Birim : Rektörlük

✚ **STRATEJİK HEDEF 4.3: Öğrencilerin Beslenme, Barınma ve Sağlık Sorunlarının İyileştirilmesi.**

- ✓ **Faaliyet 4.3.1.** Öğrenciler için çıkarılacak yemek sayısı ve yemeklerin kalori oranları standart seviyelere ulaştırılarak yemek üretim ve tüketim mekanları sağlık koşullarına uygun hale getirilecektir.

Performans Göstergesi : Her yıl yapılan anket sonuçları

Uygulayıcı Birim: Sağlık Kültür ve Spor Dai. Bşk. / İdari Mali İşler Daire Bşk.

İzleyici Birim : Rektörlük

- ✓ **Faaliyet 4.3.2.** Kredi Yurtlar Kurumu ile ilişki içerisinde artacak, öğrenci sayımıza paralel olarak, barınma kapasite artırımı teşvik ve takip edilecektir.

Performans Göstergesi : Yurtlarda kalan öğrenci sayısının bir önceki yıla oranı

Uygulayıcı Birim: Öğrenci İşleri Dai. Bşk. / Sağlık Kültür ve Spor Dai. Bşk.

İzleyici Birim : Rektörlük

- ✓ **Faaliyet 4.3.3.** 2010- 2014 yılları içerisinde yeni belirlenen merkez yerleşke alanına Mediko sosyal binası yapımına başlanarak öğrencilere daha kapsamlı sağlık hizmeti verilmesi sağlanacaktır.

Performans Göstergesi : Her yıl yapılan anket sonuçları

Uygulayıcı Birim: Sağlık Kültür ve Spor Dai. Bşk. / İdari Mali İşler Daire Bşk.

İzleyici Birim : Rektörlük

✚ **STRATEJİK HEDEF 4.4: Öğrencilere Rehberlik Hizmeti Sunulması.**

- ✓ **Faaliyet 4.4.1.** Her yıl Mezun olma aşamasındaki son sınıf öğrencilerine iş hayatına yönelik bilgilendirici konferans ve seminerler düzenlenecektir.

Performans Göstergesi : Düzenlenen konferans ve seminer sayısı

Uygulayıcı Birim: Dekanlık / Müdürlük/ Sağlık Kültür ve Spor Dai. Bşk.

İzleyici Birim : Rektörlük

- ✓ **Faaliyet 4.4.2.** Her yıl Rehberlik ve Danışmanlık hizmetlerinden yararlanan öğrenci sayısı %30 oranında artırılabacaktır.

Performans Göstergesi : Rehberlik hizmeti alan öğrenci sayısındaki artış oranı

Uygulayıcı Birim: Dekanlık / Müdürlük/ Sağlık Kültür ve Spor Dai. Bşk.

İzleyici Birim : Rektörlük

- ✓ **Faaliyet 4.4.3.** 2010 yılı sonuna kadar Üniversite bünyesinde rehberlik ve psikolojik danışmanlık birimleri oluşturulup öğrencilerin danışmanlardan hizmet alması sağlanacaktır.

Performans Göstergesi : Yapılan anket sonuçları

Uygulayıcı Birim: Dekanlık / Müdürlük/ Sağlık Kültür ve Spor Dai. Bşk.

İzleyici Birim : Rektörlük



İDARE PERFORMANS TABLOSU

İdare Adı		38.69 - AMASYA ÜNİVERSİTESİ						
PERFORMANS HEDEFİ	FAALİYET	Açıklama	2010					
			Bütçe İçi		Bütçe Dışı		Toplam	
			(TL)	PAY(%)	(TL)	PAY(%)	(TL)	PAY(%)
1		Teknolojik Gelişmeler Işığında Sürdürülebilir Gelişimi Sağlamak İçin Eğitim ve Öğretimde Gerekli Teknolojik Donanımın Güncelleştirilerek Modernize Edilmesi.	901.549,00	3,05	0,00		901.549,00	3,05
	1	2010-2014 yılları arasında her eğitim-öğretim dönemi eğitimde yeni teknolojileri kullanılmak ve bilimsel gelişmeleri eğitim programlarına yansıtılmak.	344.326,00	1,16	0,00		344.326,00	1,16
	2	2010 yılı sonuna kadar mevcut dersliklerin teknik donanımlarını geliştirmek ve laboratuvar olanaklarının artırılması için gerekli araç ve gereç desteğini sağlamak.	180.703,00	0,61	0,00		180.703,00	0,61
	3	2010-2014 yılları arasında her eğitim-öğretim dönemi güncel bilgilerle donatılmış ders kitabı sayısının ve tüm akademik birimlerin ders plan ve programlarının güncellenmesi sağlanacaktır.	236.277,00	0,80	0,00		236.277,00	0,80
	4	Ders notları 2010-2014 yılları arasında her eğitim-öğretim dönemi başında güncellenerek web ortamına aktarılması için gerekli bilişim araç gereç desteğinin sağlanması.	140.243,00	0,47	0,00		140.243,00	0,47
2		Öğrenci Kontenjanlarının Çağdaş Eğitim Yöntemleri Uyarınca Öğretim Elemanı Sayısına Ve Fiziksel Koşullarla Uyumlu Olacak Şekilde Düzenlenmesi.	2.384.945,00	8,06	0,00		2.384.945,00	8,06
	5	2010-2014 yılları arasında birimler bünyesinde yeni bölümler için akademik desteğin sağlanarak anabilim/anasanat dallarını açmak ve aktif olmayan mevcut bölümleri faaliyete geçirmek.	658.840,00	2,23	0,00		658.840,00	2,23
	6	2010-2014 yılları arasında akademik personelin sayısal olarak her yıl gelişimin gerektirdiği oranda artırılması ile düşünülen kaliteyi yakalamak için koşulların iyileştirilmesini sağlamak	1.005.101,00	3,40	0,00		1.005.101,00	3,40
	7	1. ve 2. adımlarda belirlenen hedefler doğrultusunda 2010-2014 yılları arasında lisans ve önlisans eğitiminde alan sayısını, öğrenci sayısını ve kalitesini arttırmak.	721.004,00	2,44	0,00		721.004,00	2,44
3		Kütüphane Koşullarının Güncelleştirilmesi İle Yazılı ve Sanal Bilgi Kaynaklarına Erişim Olanaklarının Arttırılması.	847.205,00	2,86	0,00		847.205,00	2,86
	8	Belirlenen stratejik hedef doğrultusunda yazılı ve sanal kaynak dengesini belirleyerek kitap sayısını veya internet kaynaklarına ulaşmak için gerekli mali kaynağı oluşturmak üzere bütçeyi her yıl en az %25 oranında arttırmak.	55.893,00	0,19	0,00		55.893,00	0,19
	9	2010 yılı sonuna kadar merkez kütüphanenin mekan, eleman ve teknolojik imkanlarının geliştirmek.	404.659,00	1,37	0,00		404.659,00	1,37
	10	2010 yılı sonuna kadar İnternet alt yapısının geliştirilerek öğrencilerin ve akademik personelin daha kolay ve hızlı bir şekilde kütüphaneden faydalanmasına ortam hazırlanacaktır.	386.653,00	1,31	0,00		386.653,00	1,31

PERFORMANS HEDEFİ	FAALİYET	Açıklama	2010					
			Bütçe İçi		Bütçe Dışı		Toplam	
			(TL)	PAY(%)	(TL)	PAY(%)	(TL)	PAY(%)
4		Ulusal Gelişimin Bölgesel Gelişimden Köken Aldığı İlkesinden Yola Çıkararak Yöresel Bilgi Açlığını Gidermek Amacıyla 2010 – 2014 Arası Gelişim Planına Uygun Yeni Öğretim Birimlerini Eğitim-Öğretime Açmak.	1.709.736,00	5,78	0,00		1.709.736,00	5,78
	11	2009-2010 eğitim-öğretim döneminde Fen-Edebiyat Fakültemizi 120 öğrenci 25 akademik ve 30 idari personel ile eğitim-öğretime açmak.	1.057.096,00	3,57	0,00		1.057.096,00	3,57
	12	2012 yılı sonuna kadar Mesleki Teknik Eğitim Fakültemizde (Teknoloji Fakültesi) 100 öğrenci, 20 akademik ve 30 idari personel ile başlayıp, 2014 yılında 500 öğrenci, 66 akademik personel 40 idari personel sayısına ulaştırmak.	218.586,00	0,74	0,00		218.586,00	0,74
	13	Mimarlık Fakültemizi 2010–2011 eğitim-öğretim yılında 60 öğrenci, 20 akademik ve 30 idari personel ile eğitim-öğretime açmak.	358.287,00	1,21	0,00		358.287,00	1,21
	14	Amasya ilçelerinin sosyal , kültürel ve ekonomik yapılarına uygun olarak 2010-2014 eğitim-öğretim dönemlerinde işlerlik kazanacak 3 meslek yüksekokulu ve 2 yüksekokul açılarak buralardaki öğrenci sayısının 1000 , öğretim elemanı sayısının 100 olarak gerçekleştirmek.	75.767,00	0,26	0,00		75.767,00	0,26
5		Öğrenci merkezli eğitim modelinde yeni açılımlar için ortam hazırlanması.	1.290.247,00	4,36	0,00		1.290.247,00	4,36
	15	2010-2014 yılları arasında her eğitim-öğretim dönemi başında öğrencilere oryantasyon kursları ile danışmanlık ve rehberlik hizmeti vermek.	137.545,00	0,46	0,00		137.545,00	0,46
	16	2010-2014 dönemi arası öğrencilerin beslenme, ulaşım ve güvenlik gibi konularda yaşam koşullarını iyileştirmek.	882.185,00	2,98	0,00		882.185,00	2,98
	17	Her yıl Öğrencilerin eğitim-öğretim faaliyetlerine aktif katılımını sağlamak için etkinlikler ve organizasyon birimi tarafından eğitim seminerleri düzenlemek.	149.517,00	0,51	0,00		149.517,00	0,51
	18	2010 yılı sonuna kadar mezunları takip sistemi oluşturmak.	121.000,00	0,41	0,00		121.000,00	0,41
6		Yabancı dil eğitimini ve uygulamasını yaygınlaştırmak.	800.619,00	2,70	0,00		800.619,00	2,70
	19	2013 Yılı sonuna kadar fakültelerin bütün bölümlerinin hazırlık sınıfı uygulamasına geçmesinin sağlanmak.	116.781,00	0,39	0,00		116.781,00	0,39
	20	2013 Yılı sonuna kadar hazırlık sınıflarına eğitim verecek Yabancı Diller Bölümü binasının ve donanımını tamamlanmak.	336.759,00	1,14	0,00		336.759,00	1,14
	21	2013 Yılı sonuna kadar en az her bir hazırlık sınıfı için bir tane olmak üzere yabancı dil derslerini yürütecek öğretim elemanı kadrosunu tamamlamak.	347.079,00	1,17	0,00		347.079,00	1,17

PERFORMANS HEDEFİ	FAALİYET	Açıklama	2010					
			Bütçe İçi		Bütçe Dışı		Toplam	
			(TL)	PAY(%)	(TL)	PAY(%)	(TL)	PAY(%)
7		Bilimsel Araştırma ve Yayın Sayısının Niteliğini ve Niceliğini, Ulusal Ve Uluslararası Ölçütlere Uygun Hâle Getirmek.	2.801.225,00	9,46	0,00		2.801.225,00	9,46
	22	Üniversite olarak her yıl bölgesel , ulusal ve uluslararası katılımlı Seminer, bilimsel toplantı ve fuarlar ile teknik geziler düzenlemek.	367.445,00	1,24	0,00		367.445,00	1,24
	23	Akademik personelin yayın faaliyetlerinin bir önceki yıla oranla en az %10 oranında artırılmasını sağlamak.	502.493,00	1,70	0,00		502.493,00	1,70
	24	Ulusal ve Uluslararası bilimsel etkinliklere katılan akademik personel sayısını her yıl % 10 arttırmak.	431.832,00	1,46	0,00		431.832,00	1,46
	25	Her yıl Üniversitenin Bilimsel Araştırma Projelerine ayrılan bütçe miktarını %20 oranında arttırmak.	560.265,00	1,89	0,00		560.265,00	1,89
	26	2010-2014 yılları arasında Üniversite olarak, verilen eğitim alanında ki amaca uygun olarak nitelikli öğretim elemanları yetiştirerek öğrenci sayısında ki artış oranına uygun olarak öğretim elemanı sayısında ki artışta sağlamak.	939.190,00	3,17	0,00		939.190,00	3,17
8		Ar-Ge Alt Yapısının Geliştirilmesi İçin Yeni Kaynaklar Oluşturmak.	2.521.000,00	8,52	0,00		2.521.000,00	8,52
	27	2010 yılı sonuna kadar teknolojik araştırma ve proje destek birimi oluşturulacaktır.	945.748,00	3,19	0,00		945.748,00	3,19
	28	Her yıl bölgenin ve özel sektörün ilgi alanlarına giren projeler üretmek için gerekli kaynak sağlamak.	345.982,00	1,17	0,00		345.982,00	1,17
	29	Her yıl akademik personele araştırma yöntemleri konusunda eğitim seminerleri düzenlenecektir.	258.601,00	0,87	0,00		258.601,00	0,87
	30	2010 yılında araştırma laboratuvarlarının akreditasyon çalışmaları başlatılacaktır.	488.352,00	1,65	0,00		488.352,00	1,65
	31	Her eğitim –öğretim dönemi başında bilimsel yayınlara erişme olanakları güncellenecek ve güçlendirilecektir.	144.519,00	0,49	0,00		144.519,00	0,49
	32	2010 Yılı sonuna kadar tüm akademik birimlerin araç gereç (Projeksiyon cihazı, bilgisayar vb.) ve laboratuvar donanım ihtiyaçlarını karşılanacaktır.	337.798,00	1,14	0,00		337.798,00	1,14

PERFORMANS HEDEFİ	FAALİYET	Açıklama	2010					
			Bütçe İçi		Bütçe Dışı		Toplam	
			(TL)	PAY(%)	(TL)	PAY(%)	(TL)	PAY(%)
9		Ulusal Ajans ve Bölgesel Ajanslar İle İlişkilerin güçlendirilmesi Ve AB Destekli Yeni Projelerin Hayata Geçirilmesi.	491.163,00	1,66	0,00		491.163,00	1,66
	33	Her yıl Bölgesel ve ulusal kapsamlı ekonomik, sosyal ve kültürel durum değerlendirmesi ve öneri çalışmaları yapılacaktır.	104.433,00	0,35	0,00		104.433,00	0,35
	34	Her yıl Üniversitenin Avrupa Birliği (AB) projelerine aktif katılımının sağlanması için akademik çalışmalar desteklenecektir.	142.472,00	0,48	0,00		142.472,00	0,48
	35	2010 yılı itibarıyla Ulusal ve uluslararası öğrenci değişim programlarına katılım çalışmaları başlatılacaktır.	121.585,00	0,41	0,00		121.585,00	0,41
	36	Her yıl Avrupa Birliği, TÜBİTAK, DPT ve sanayi kuruluşlarının proje destek programlarının bütün akademik personele duyurularak katılım prosedürleriyle ilgili bilgilendirme toplantıları yapılacaktır.	122.673,00	0,41	0,00		122.673,00	0,41
10		Üniversitenin Bilimsel Araştırma Projeleri (BAP) Biriminden Öğretim Elemanlarının Projelerine Ayrılan Bütçe Desteğini Artırmak.	563.715,00	1,90	0,00		563.715,00	1,90
	37	Üniversitede araştırma projelerine ayrılan kaynak her yıl en az % 10 arttırılacaktır.	33.536,00	0,11	0,00		33.536,00	0,11
	38	Üniversitenin araştırma projelerinden yararlanan öğretim elemanı sayısı her yıl en az % 10 arttırılacaktır.	530.179,00	1,79	0,00		530.179,00	1,79
11		Mevcut Binaların Onarımı ve Etkin Kullanımının Sağlanması.	1.974.104,00	6,67	0,00		1.974.104,00	6,67
	39	Her yıl rutin olarak Eğitim Fakültesi, Fen-Edebiyat Fakültesi, Sağlık Yüksekokulu ve Meslek Yüksekokulları binalarının büyük ve küçük onarım çalışmaları yapılacaktır.	1.588.263,00	5,37	0,00		1.588.263,00	5,37
	40	Fen-Edebiyat Fakültesi binası büyük onarımının tamamlanarak 2009-2010 eğitim-öğretim yılında öğrenime açılması.	0,00	0,00	0,00		0,00	0,00
	41	2010 yılı sonuna kadar akademik ve idari personel çalışma mekânlarının ve ofis donanımının iyileştirilmesi.	385.841,00	1,30	0,00		385.841,00	1,30
12		Bilişim Teknolojisinin Güncelliğinin Sağlanması .	1.134.300,00	3,83	0,00		1.134.300,00	3,83
	42	Her yılın sonunda personelin ve öğrencilerin genel akademik yararı için gerekli diğer yazılımların tespiti ve lisanslı olarak temini sağlanacaktır.	235.140,00	0,79	0,00		235.140,00	0,79
	43	2010-2014 yılları arasında İnternet ağı ve otomasyon sisteminin sürekli güncellenmesi sağlanarak etkili bilişim ağının korunarak, yüksek kaliteli ağ hizmetleri sunulacaktır.	14.941,00	0,05	0,00		14.941,00	0,05
	44	2013 yılı sonuna kadar bir teknoloji merkezinin (teknokent) oluşturulması çalışmalarına başlanılacaktır.	438.515,00	1,48	0,00		438.515,00	1,48
	45	Her yıl Akademik ve idari personele bilgisayar donanım ve yazılım imkanları arttırılacaktır.	235.140,00	0,79	0,00		235.140,00	0,79
	46	2013 yılı sonuna kadar Kablosuz genelağ (internet) sisteminin yerleşkelerde yaygınlaştırılacaktır.	210.564,00	0,71	0,00		210.564,00	0,71

PERFORMANS HEDEFİ	FAALİYET	Açıklama	2010					
			Bütçe İçi		Bütçe Dışı		Toplam	
			(TL)	PAY(%)	(TL)	PAY(%)	(TL)	PAY(%)
13		Sosyo-kültürel alt yapının güçlendirilmesi ve uygulanabilir bilimsel verilerin değerlendirilmesi için yeni Öğrenci Etkinlik Alanlarının Oluşturulması.	2.489.822,00	8,41	0,00		2.489.822,00	8,41
	47	2010 yılında Eğitim fakültesi yerleşkesinde yer alan konferans salonunun modernizasyonu yapılarak, teknolojik ve fiziki açıdan yenilenecektir.	1.074.730,00	3,63	0,00		1.074.730,00	3,63
	48	2012 yılı itibarıyla inşaatı devam eden açık ve kapalı spor tesisleri bitirilecektir.	868.802,00	2,93	0,00		868.802,00	2,93
	49	2014 yılı sonuna kadar tedavi ve rehabilitasyon merkezi kurulacaktır.	546.290,00	1,85	0,00		546.290,00	1,85
14		Yeni Yerleşke Alanlarına Yapılacak Yatırımların planlanması.	5.844.065,00	19,74	0,00		5.844.065,00	19,74
	50	2011-2014 yılları arasında yerleşke alanımız içerisinde çağdaş standartlara uygun ve modern teknolojik normlara uygun olarak bir Rektörlük ve İdari bina yapılacaktır.	1.289.636,00	4,36	0,00		1.289.636,00	4,36
	51	2010 yılı sonuna kadar Mesleki ve Teknik Eğitim Fakültesinin inşaatı tamamlanacaktır.	1.289.636,00	4,36	0,00		1.289.636,00	4,36
	52	2011-2013 yılları arasında Mimarlık Fakültesi inşaatı tamamlanacaktır.	1.289.636,00	4,36	0,00		1.289.636,00	4,36
	53	2011 yılında İktisadi ve İdari Bilimler Fakültesi inşaatına başlanacaktır.	1.079.219,00	3,65	0,00		1.079.219,00	3,65
	54	2014 yılı itibarıyla Tıp Fakültesi (İhtisas Hastanesi), Sağlık Bilimleri Enstitüsü, Mühendislik Fakültesi ve Mediko Sosyal Tesis inşaatlarına başlanacaktır.	447.969,00	1,51	0,00		447.969,00	1,51
	55	2008-2014 yılı sonuna kadar Açık Spor tesisleri inşaatı tamamlanacaktır.	447.969,00	1,51	0,00		447.969,00	1,51
15		Öğretimi Destekleyen Sosyal Kültürel ve Sportif Etkinliklerin Artırılması.	821.434,00	2,77	0,00		821.434,00	2,77
	56	2013 Yılı sonuna kadar her yıl teknik gezi sayısı, tanışma ve kaynaşma çay sayısı Mezuniyet gecesi ve spor etkinlikleri sayısının her yıl % 30 oranında arttırmak.	210.593,00	0,71	0,00		210.593,00	0,71
	57	2013 yılı sonuna kadar öğrenci topluluk ve kulüp sayılarını her yıl günün koşullarına ve öğrencilerden gelen istekler doğrultusunda güncelleştirmek.	164.662,00	0,56	0,00		164.662,00	0,56
	58	Her yıl ulusal ve uluslar arası platformlarda düzenlenen sportif faaliyetlere kurum olarak katılmak.	221.140,00	0,75	0,00		221.140,00	0,75
	59	Her yıl Üniversite tarafından düzenlenen ulusal ve uluslararası bilimsel konferans, seminer, panel, sportif ve kültürel etkinlikler gibi faaliyetlerin sayısı arttırılacaktır.	225.039,00	0,76	0,00		225.039,00	0,76

PERFORMANS HEDEFİ	FAALİYET	Açıklama	2010					
			Bütçe İçi		Bütçe Dışı		Toplam	
			(TL)	PAY(%)	(TL)	PAY(%)	(TL)	PAY(%)
16		Akademik , İdari Personel İle Öğrencilerin Sosyo Kültürel ve Sportif Aktivitelerde Yararlanacakları Ekipmanlar Sağlamak ve Yeni Aktivite Alanları Oluşturmak.	827.430,00	2,80	0,00		827.430,00	2,80
	60	2010 yılı sonuna kadar tüm etkinliklerde kullanılmak üzere kaliteli görüntü, ses sistemleri ve ilgili diğer ekipmanların tamamını temin etmek.	275.025,00	0,93	0,00		275.025,00	0,93
	61	Her yıl Akademik, İdari Personel ile Öğrencileri kültürel ve sportif faaliyetlerini ulusal bazda sergileyebilmelerini sağlamak amacıyla taşıt alımı gerçekleştirilecektir.	149.257,00	0,50	0,00		149.257,00	0,50
	62	Her yıl öğrenci temsilciliği tarafından üniversite gazetesinin çıkarılması için gerekli mal ve malzeme alınacaktır.	165.843,00	0,56	0,00		165.843,00	0,56
	63	Her yıl Akademik personel ve Öğrenciler için Ulusal ve Uluslararası organizasyonlarda düzenlenen proje yarışmalarında kullanılacak araç-gereçler temin edilecektir.	237.305,00	0,80	0,00		237.305,00	0,80
17		Öğrencilerin Beslenme, Barınma Ve Sağlık Sorunlarının İyileştirilmesi.	1.616.452,00	5,46	0,00		1.616.452,00	5,46
	64	Öğrenciler için çıkarılacak yemek sayısı ve yemeklerin kalori oranları standart seviyelere ulaştırılarak yemek üretim ve tüketim mekanları sağlık koşullarına uygun hale getirilecektir.	1.018.168,00	3,44	0,00		1.018.168,00	3,44
	65	Kredi Yurtlar Kurumu ile ilişki içerisinde artacak, öğrenci sayımıza paralel olarak, barınma kapasite artırımı teşvik ve takip edilecektir.	31.891,00	0,11	0,00		31.891,00	0,11
	66	2010- 2014 yılları içerisinde yeni belirlenen merkez yerleşke alanına Mediko sosyal binası yapımına başlanarak öğrencilere daha kapsamlı sağlık hizmeti verilmesi sağlanacaktır.	566.393,00	1,91	0,00		566.393,00	1,91
18		Öğrencilere Rehberlik Hizmeti Sunulması.	582.989,00	1,97	0,00		582.989,00	1,97
	67	Her yıl Mezun olma aşamasındaki son sınıf öğrencilerine iş hayatına yönelik bilgilendirici konferans ve seminerler düzenlenecektir.	145.306,00	0,49	0,00		145.306,00	0,49
	68	Her yıl Rehberlik ve Danışmanlık hizmetlerinden yararlanan öğrenci sayısının %30 oranında artırılabilecektir.	251.340,00	0,85	0,00		251.340,00	0,85
	69	2010 yılı sonuna kadar Üniversite bünyesinde rehberlik ve psikolojik danışmanlık birimleri oluşturulup öğrencilerin danışmanlardan hizmet alması sağlanacaktır.	186.343,00	0,63	0,00		186.343,00	0,63
Performans Hedefleri Maliyetleri Toplamı			29.602.000,00	100,00			29.602.000,00	100,00
Genel Yönetim Giderleri							0,00	0,00
Diğer İdarelere Transfer Edilecek Kaynaklar Toplamı							0,00	0,00
GENEL TOPLAM			29.602.000,00	100,00	0,00	100,00	29.602.000,00	100,00

İdare Adı		38.69 - AMASYA ÜNİVERSİTESİ				
	Ekonomik Kodlar (I.Düzyey)	FALİYET TOPLAMI	GENEL YÖNETİM GİDERLERİ TOPLAMI	DİĞER İDARELERE TRANSFER EDİLECEK KAYNAKLAR TOPLAMI	GENEL TOPLAM	
BÜTÇE KAYNAK İHTİYAÇI	01	Personel Giderleri	9.565.000,00	0,00	0,00	9.565.000,00
	02	SGK Devlet Primi Giderleri	1.569.000,00	0,00	0,00	1.569.000,00
	03	Mal ve Hizmet Alım Giderleri	4.600.000,00	0,00	0,00	4.600.000,00
	04	Faiz Giderleri	0,00	0,00	0,00	0,00
	05	Cari Transferler	1.068.000,00	0,00	0,00	1.068.000,00
	06	Sermaye Giderleri	12.800.000,00	0,00	0,00	12.800.000,00
	07	Sermaye Transferleri	0,00	0,00	0,00	0,00
	08	Borç verme	0,00	0,00	0,00	0,00
	09	Yedek Ödenek	0,00	0,00	0,00	0,00
		Bütçe Ödeneği Toplamı	29.602.000,00	0,00	0,00	29.602.000,00
BÜTÇE DIŞI KAYNAK		Döner Sermaye	0,00	0,00		0,00
		Diğer Yurt İçi Kaynaklar	0,00	0,00		0,00
		Yurt Dışı Kaynaklar	0,00	0,00		0,00
		Toplam Bütçe Dışı Kaynak İhtiyacı	0,00	0,00		0,00
Toplam Kaynak İhtiyacı		29.602.000,00	0,00	0,00	29.602.000,00	