

İSTANBUL BÜYÜKŞEHİR BELEDİYESİ

PERFORMANS PROGRAMI

2022



İSTANBUL
BÜYÜKŞEHİR
BELEDİYESİ



İSTANBUL
BÜYÜKŞEHİR
BELEDİYESİ

Kurumsal Gelişim ve Yönetim Sistemleri Daire Başkanlığı
Strateji Geliştirme Müdürlüğü

İSTANBUL BÜYÜKŞEHİR BELEDİYESİ

PERFORMANS PROGRAMI

2022





"Kendiniz için deęil, baęlı bulunduęunuz ulus için el birlięi ile
alıřınız. alıřmaların en ykseęi budur."

M. Atatrk

Sevgili İstanbullular,

Çağın getirdiklerini doğru analiz ederek modern ama bir o kadar da kimliği korunmuş bir şehircilik planı ile ilerlediğimiz kadim şehrimiz İstanbul'da gelişim günbegün devam ediyor.

Şehrin dinamik ruhuna heyecan katmaya, sakinlerinde de aidiyet duygusunu pekiştirmeye gönüllü olduğumuz bu kentte Belediyemiz tüm organlarıyla canla başla çalışıyor ve üretiyor.

Tüm dünyanın içinde bulunduğu pandemi süreci içerisinde hayata geçirdiğimiz proje ve yatırımlarda, bir de pandemiyle mücadeleyi gerektiren süreçler yaşamaktayız. Bu durum hedeflerimize ulaşmada bizlere aynı zamanda ek önlemler almayı gerektirse de, ödün vermeyeceğimiz en önemli önceliğimiz yine "şeffaflık ve hesap verebilirlik" olmuştur.

İcraatlarımızda çağdaş yönetim sistemlerini kullanarak faaliyetlerimizi yönetirken, vatandaşların kentte yaşamaktan onur ve mutluluk duyduğu bir İstanbul yaratmak arzusu, vazgeçmediğimiz düsturumuz olmaya devam ediyor.

Katılımcı ve ortak akla dayalı, rasyonel ve proaktif bakış açısıyla halkın karar alma süreçlerine katılımının önemini bilerek çıktığımız yolda "İstanbul Senin, Karar Senin. Geleceğimize Birlikte Karar Verelim" sloganımız, bu kadim kentin geleceğini planlamaya ve uygulamaya yönelik çalışmalarımıza yön vermektedir.

Odağında önce insan olan ve kamu kaynaklarının yeni nesil belediyecilik anlayışı temelinde kullanılmasını hedef alan yatırım ve faaliyetlerimiz, vatandaşlarımızın da katılımlarıyla önümüzdeki dönemde de devam edecektir.

Bu bakış açısıyla Belediyemiz kaynaklarının etkin ve verimli şekilde kullanımına öncelik veriyoruz. 2022 Yılı Performans Programımızı da yine bu bakış açısıyla hazırladık.

Performans Programı, şeffaflığı, hesap verebilirliği ve mali disiplini temel alarak kamu kaynaklarının ekonomik ve verimli kullanılmasını kapsamaktadır. Bu doğrultuda oluşturulan 2022 yılına ait Performans Programı da, amaçlarımızı ve hedeflerimizi gerçekleştirmeye yönelik planlarımızı içermektedir.

2022 Yılı Performans Programımızı sizlerin bilgisine sunarken; çalışmalarımıza güç katan, bizleri yalnız bırakmayan, desteklerinden güç aldığımız tüm paydaşlarımıza ve Performans Programı'nın hazırlanması sırasında emeği geçen tüm çalışma arkadaşlarıma teşekkür ediyorum.

Performans Programımızın kurumumuza ve İstanbul'umuza hayırlı olmasını ve başarıyla uygulanmasını dilerim.



Ekrem İMAMOĞLU
İSTANBUL BÜYÜKŞEHİR BELEDİYE BAŞKANI



İSTANBUL
BÜYÜKŞEHİR
BELEDİYESİ
PERFORMANS
PROGRAMI
2022

İÇİNDEKİLER

1. GENEL BİLGİLER

- a. Yetki, Görev ve Sorumluluklar
- b. Teşkilat Yapısı
- c. Fiziksel Kaynaklar
- d. İnsan Kaynakları
- e. Performans Programı Hazırlık Süreci ve Metodolojisi

2. PERFORMANS BİLGİLERİ

- a. Temel Politika ve Öncelikler
- b. Stratejik Amaç ve Hedefler
- c. İdare Performans Göstergeleri ile Faaliyetler
- d. İdarenin Toplam Kaynak İhtiyacı



VİZYON

Adil, yeşil ve yaratıcı şehir,
mutlu İstanbullu



MİSYON

Yeni nesil belediyecilik anlayışıyla şehrin tüm değerlerine sahip çıkarak üreten, kültürel ve sosyal yaşamı ile 24 saat yaşayan bir İstanbul için erişilebilir hizmetler sunmak

TEMEL DEĞERLER

01

ADALET

Belediyeçilik hizmetlerinin tüm vatandaşlara hiçbir konuda ayırım gözetmeden, İstanbul'un talep ve ihtiyaçlarını dikkate alacak ve karşılayacak nitelikte sunulmasını esas kabul eder.



02

ŞEFFAFLIK VE HESAP VEREBİLİRLİK

Belediyeçilik hizmetlerinde ve tüm kaynakların etkin kullanımında; İstanbullulara karşı her konuda açık ve şeffaf olması, hesap verme sorumluluğunun alınmasını esas kabul eder.



03

ETİK

Belediyeçilik hizmetlerinin evrensel düzeyde kabul görmüş hukuki ve sosyal normlar çerçevesinde yürütülmesini esas kabul eder.



04

KAPSAYICILIK

Belediyeçilik hizmetlerini farklı kesimlerin ihtiyaçları ile doğrudan örtüşen şekilde sunmayı esas kabul eder.



06

YENİLİKÇİLİK

Belediyeçilik hizmetlerinin sunumunda küresel ölçekte en iyi uygulamaların da dikkate alındığı modern, çözüm odaklı yöntemlerin uygulanması esasını kabul eder.



05

ÇEVREYE DUYARLILIK

Belediyeçilik hizmetlerinin gelecek kuşakların bugünkü çevre varlıklarından mahrum bırakılmaksızın yürütülmesini ve İstanbul'un herkesçe erişilebilir yeşil alanlarının artırılmasını esas kabul eder.



10

ÇEVİKLİK

Dünyada değişen trendlere, dönüşen toplumsal ihtiyaçlara yalın, hızlı ve etkin biçimde yanıt verebilen şehirçilik anlayışını esas kabul eder.



09

İNSAN ODAKLILIK

Belediye hizmetlerinin sunumunda kent sakinlerinin memnuniyetinin temin edilmesinin temel önceliklerden birisi olmasını esas kabul eder.



08

KATILIMCILIK

Belediyeçilik hizmetlerine yönelik kararların alınmasında kent sakinlerinin mevcut süreçlere dâhil edilmesini ve yurttaş katılımını mümkün kılabacak yeni mekanizmaların tesis edilmesini esas kabul eder.



LİYAKAT

İstanbuluların talep, ihtiyaç ve beklentilerinin karşılanmasına yönelik tüm faaliyetlerin yürütülmesinde mesleki yetkinlik ilkesinin hâkim olması esas kabul eder.



07

İSTANBUL
BÜYÜKŞEHİR
BELEDİYESİ
PERFORMANS
PROGRAMI
2022

1

GENEL BİLGİLER



Yetki, Görev ve Sorumluluklar

Belediyemiz tarafından; görev, yetki ve sorumluluklarını düzenleyen başta 5216 sayılı Büyükşehir Belediye Kanunu, 5393 sayılı Belediye Kanunu ve 5018 sayılı Kamu Mali Yönetimi ve Kontrol Kanunu olmak üzere ilgili hukuki mevzuat doğrultusunda tematik alanlarda yer alan faaliyet ve hizmetler yürütülmektedir.

5216 sayılı Büyükşehir Belediyesi Kanunu'nun 7. Maddesi'ne göre büyükşehir belediyelerinin temel yetki ve sorumlulukları:

a) İlçe belediyelerinin görüşlerini alarak büyükşehir belediyesinin stratejik planını, yıllık hedeflerini, yatırım programlarını ve bunlara uygun olarak bütçesini hazırlamak,

b) Çevre düzeni planına uygun olmak kaydıyla, büyükşehir belediye sınırları içinde 1/5.000 ile 1/25.000 arasındaki her ölçekte nazım imar planını yapmak, yaptırmak ve onaylayarak uygulamak; büyükşehir içindeki belediyelerin nazım plana uygun olarak hazırlayacakları uygulama imar planlarını, bu planlarda yapılacak değişiklikleri, parselasyon planlarını ve imar ıslah planlarını aynen veya değiştirerek onaylamak ve uygulanmasını denetlemek; nazım imar planının yürürlüğe girdiği tarihten itibaren bir yıl içinde uygulama imar planlarını ve parselasyon planlarını yapmayan ilçe belediyelerinin uygulama imar planlarını ve parselasyon planlarını yapmak veya yaptırmak,

c) Kanunlarla büyükşehir belediyesine verilmiş görev ve hizmetlerin gerektirdiği proje, yapım, bakım ve onarım işleriyle ilgili her ölçekteki imar planlarını, parselasyon planlarını ve her türlü imar uygulamasını yapmak ve ruhsatlandırmak, 20.7.1966 tarihli ve 775 sayılı Gecekondu Kanunu'nda belediyelere verilen yetkileri kullanmak,

ç) Büyükşehir belediyesi tarafından yapılan veya işletilen alanlardaki iş yerlerine büyükşehir belediyesinin sorumluluğunda bulunan alanlarda işletilecek yerlere ruhsat vermek ve denetlemek,

d) Belediye Kanunu'nun 69 ve 73'üncü maddelerindeki yetkileri kullanmak,

e) Büyükşehir ulaşım ana planını yapmak veya yaptırmak ve uygulamak; ulaşım ve toplu taşıma hizmetlerini planlamak ve koordinasyonu sağlamak; kara, deniz, su ve demiryolu üzerinde işletilen her türlü servis ve toplu taşıma araçları ile taksi sayıla-

rını, bilet ücret ve tarifelerini, zaman ve güzergâhlarını belirlemek; durak yerleri ile karayolu, yol, cadde, sokak, meydan ve benzeri yerler üzerinde araç park yerlerini tespit etmek ve işletmek, işletmek veya kiraya vermek; kanunların belediyelere verdiği trafik düzenlemesinin gerektirdiği bütün işleri yürütmek,

f) Büyükşehir belediyesinin yetki alanındaki mahalleleri ilçe merkezine bağlayan yollar, meydan, bulvar, cadde ve ana yolları yapmak, yaptırmak, bakım ve onarımı ile bu yolların temizliği ve karla mücadele çalışmalarını yürütmek; kentsel tasarım projelerine uygun olarak bu yerlere cephesi bulunan yapılara ilişkin yükümlülükler koymak; ilan ve reklam asılacak yerleri ve bunların şekil ve ebadını belirlemek; meydan, bulvar, cadde, yol ve sokak ad ve numaraları ile bunlar üzerindeki binalara numara verilmesi işlerini gerçekleştirmek,

g) Coğrafi ve kent bilgi sistemlerini kurmak,

ğ) Sürdürülebilir kalkınma ilkesine uygun olarak çevrenin, tarım alanlarının ve su havzalarının korunmasını sağlamak; ağaçlandırma yapmak; gayrisihhi iş yerlerini, eğlence yerlerini, halk sağlığına ve çevreye etkisi olan diğer iş yerlerini kentin belirli yerlerinde toplamak; inşaat malzemeleri, hurda depolama alanları ve satış yerlerini, hafriyat top-rağı, moloz, kum ve çakıl depolama alanlarını, odun ve kömür satış ve depolama sahalarını belirlemek, bunların taşınmasında çevre kirliliğine meydan vermeyecek tedbirler almak; büyükşehir katı atık yönetim planını yapmak, yaptırmak; katı atıkların kaynakta toplanması ve aktarma istasyonuna kadar taşınması hariç katı atıkların ve hafriyatın yeniden değerlendirilmesi, depolanması ve bertaraf edilmesine ilişkin hizmetleri yerine getirmek, bu amaçla tesisler kurmak, kurdurmak, işletmek veya işletletmek; sanayi ve tıbbi atıklara ilişkin hizmetleri yürütmek, bunun için gerekli tesisleri kurmak, kurdurmak, işletmek veya işletletmek; deniz araçlarının atıklarını toplamak, toplatmak, arıtmak ve bununla ilgili gerekli düzenlemeleri yapmak,

h) Gıda ile ilgili olanlar dâhil birinci sınıf gayrisihhi müesseseleri ruhsatlandırmak ve denetlemek, yiyecek ve içecek maddelerinin tahlillerini yapmak üzere laboratuvarlar kurmak ve işletmek,

ı) Büyükşehir belediyesinin yetkili olduğu veya işlettiği alanlarda zabıta hizmetlerini yerine getirmek,

İ) Yolcu ve yük terminalleri, kapalı ve açık otopark-

lar yapmak, yaptırmak, işletmek, işlettirmek veya ruhsat vermek,

j) Büyükşehirin bütünlüğüne hizmet eden sosyal donatılar, bölge parkları, hayvanat bahçeleri, hayvan barınakları, kütüphane, müze, spor, dinlenme, eğlence ve benzeri yerleri yapmak, yaptırmak, işletmek veya işlettirmek; gerektiğinde amatör spor kulüplerine nakdî yardım yapmak, malzeme vermek ve gerekli desteği sağlamak, amatör takımlar arasında spor müsabakaları düzenlemek, yurt içi ve yurt dışı müsabakalarda üstün başarı gösteren veya derece alan sporculara, teknik yönetici, antrenör ve öğrencilere belediye meclis kararıyla ödül vermek,

k) Gerektiğinde mabetler ile sağlık, eğitim ve kültür hizmetleri için bina ve tesisler yapmak, kamu kurum ve kuruluşlarına ait bu hizmetlerle ilgili bina ve tesislerin her türlü bakımını, onarımını yapmak ve gerekli malzeme desteğini sağlamak,

l) Kültür ve tabiat varlıkları ile tarihî dokunun ve kent tarihi bakımından önem taşıyan mekânların ve işlevlerinin korunmasını sağlamak, bu amaçla bakım ve onarımını yapmak, korunması mümkün olmayanları aslına uygun olarak yeniden inşa etmek,

m) Büyükşehir içindeki toplu taşıma hizmetlerini yürütmek ve bu amaçla gerekli tesisleri kurmak, kurdurmak, işletmek veya işlettirmek, büyükşehir sınırları içindeki kara ve denizde taksi ve servis araçları dâhil toplu taşıma araçlarına ruhsat vermek,

n) Su ve kanalizasyon hizmetlerini yürütmek, bunun için gerekli baraj ve diğer tesisleri kurmak, kurdurmak ve işletmek; derelerin ıslahını yapmak; kaynak suyu veya arıtma sonunda üretilen suları pazarlamak,

o) Mezarlık alanlarını tespit etmek, mezarlıklar tesis etmek, işletmek, işlettirmek, defin ile ilgili hizmetleri yürütmek,

ö) Her çeşit toptancı hallerini ve mezbahaları yapmak, yaptırmak, işletmek veya işlettirmek, imar planında gösterilen yerlerde yapılacak olan özel hal ve mezbahaları ruhsatlandırmak ve denetlemek,

p) İl düzeyinde yapılan planlara uygun olarak, doğal afetlerle ilgili planlamaları ve diğer hazırlıkları büyükşehir ölçeğinde yapmak; gerektiğinde diğer afet bölgelerine araç, gereç ve malzeme desteği vermek; itfaiye ve acil yardım hizmetlerini yürütmek; patla-

yıcı ve yanıcı madde üretim ve depolama yerlerini tespit etmek, konut, iş yeri, eğlence yeri, fabrika ve sanayi kuruluşları ile kamu kuruluşlarını yangına ve diğer afetlere karşı alınacak önlemler yönünden denetlemek, bu konuda mevzuatın gerektirdiği izin ve ruhsatları vermek,

r) Sağlık merkezleri, hastaneler, gezici sağlık üniteleri ile yetişkinler, yaşlılar, engelliler, kadınlar, gençler ve çocuklara yönelik her türlü sosyal ve kültürel hizmetleri yürütmek, geliştirmek ve bu amaçla sosyal tesisler kurmak, meslek ve beceri kazandırma kursları açmak, işletmek veya işlettirmek, bu hizmetleri yürütürken üniversiteler, yüksekokullar, meslek liseleri, kamu kuruluşları ve sivil toplum örgütleri ile iş birliği yapmak,

s) Merkezî ısıtma sistemleri kurmak, kurdurmak, işletmek veya işlettirmek,

ş) Afet riski taşıyan veya can ve mal güvenliği açısından tehlike oluşturan binaları tahliye etme ve yıkım konusunda ilçe belediyelerinin talepleri hâlinde her türlü desteği sağlamak,

t) Bisiklet yollarının ve şeritlerinin, bisiklet ve elektrikli skuter park ve şarj istasyonlarının, yaya yollarının ve gürültü bariyerlerinin planlanması, projelendirilmesi, yapımı, bakımı ve onarımıyla ilgili işleri yürütmek.

Büyükşehir belediyeleri birinci fıkranın (c) bendinde belirtilen yetkilerini, imar planlarına uygun olarak kullanmak ve ilgili belediyeye bildirmek zorundadır. (Değişik ikinci cümle: 12/11/2012-6360/7 md.) Büyükşehir belediyeleri birinci fıkranın (l), (s), (t) bentlerindeki görevleri ile temizlik hizmetleri ve adres ve numaralandırmaya ilişkin görevlerini belediye meclisi kararı ile ilçe belediyelerine devredebilir, birlikte yapabilirler. (Ek üç cümle: 16/5/2018- 7144/14 md.) Büyükşehir belediyeleri, birinci fıkranın (p) bendinin ikinci cümlesinde yer alan kriterler esas alınarak büyükşehir belediye meclisi kararıyla belirlenen yerlerdeki toplu taşıma hatlarının işletmesinin o bölgede kurulu taşıma birlik veya kooperatiflerinden temin edilmesine karar verebilir. Bu durumda ihaleye katılacaklarda ve kullanılacak taşıma araçlarında aranacak şartlar belediyelerce belirlenir. Taşıma birlik veya kooperatiflerine, belediye bütçelerinden toplu taşıma hizmetlerinden ücretsiz veya indirimli olarak yararlanacaklara ilişkin gelir desteği ödemeleri yapılabilir.

Ayrıca, Belediyemizin faaliyet ve hizmetlerini etkileyen mevzuat listesi Ek-1'de yer almaktadır.

B

Teşkilat Yapısı

Kurumumuzda; büyükşehir belediye başkanı, genel sekreter, genel sekreter yardımcıları, daire başkanları, şube müdürleri, müdür yardımcıları, şefler ve çalışanlardan oluşan sekiz kademeli hiyerarşik bir yapı bulunmaktadır.

İstanbul Büyükşehir Belediye Başkanlığı'nın teşkilat yapısında yer alan; genel sekreterlik ve genel sekreter yardımcılıkları stratejik, daire başkanlıkları taktik, şube müdürlükleri ise operasyonel düzeydeki işlemlerin yürütülmesi ile yükümlüdür.

Genel Sekreterliğe bağlı Genel Sekreter Yardımcılıklarının altında fonksiyonel bazda ayrılmış daire başkanlıkları, daire başkanlıklarının altında da şube müdürlükleri yer almaktadır. Mevcut 7 Genel Sekreter Yardımcılığının altında toplamda 27 Daire Başkanlığı ve 104 Şube Müdürlüğü bulunmaktadır. Ayrıca teşkilatta Teftiş Kurulu Başkanlığı, İç Denetim Birimi Başkanlığı, 1. Hukuk Müşavirliği ve Özel Kalem Müdürlüğü bulunmaktadır.

İstanbul Büyükşehir Belediye Başkanı, Belediye idaresinin başı ve tüzel kişiliğinin temsilcisidir. Büyükşehir Belediyesi sınırları içindeki seçmenler tarafından doğrudan seçilir.

Büyükşehir Belediye Başkanı;

- Belediyeyi stratejik plana uygun olarak yönetmekten;
- Belediye kaynaklarını ve teşkilatını sevk ve idare etmekten;

- Büyükşehir Belediye Meclisi'nin ve Büyükşehir Belediye Encümeni'nin aldığı kararları uygulamaktan sorumludur.

İstanbul Büyükşehir Belediye Meclisi

İstanbul Büyükşehir Belediye Meclisi, İstanbul Büyükşehir Belediyesi'nin karar organıdır. İstanbul Büyükşehir Belediye Meclisi, İlçe Belediye Meclislerine halk tarafından doğrudan seçilen meclis üyelerinin seçiliş sırasına göre beşte bir (1/5) oranındaki kısmının Büyükşehir Belediye Meclisi'ne gelmesiyle oluşmaktadır. Büyükşehir sınırları içindeki ilçe belediyelerinin başkanları, Büyükşehir Belediye Meclisi'nin doğal üyeleridir. Büyükşehir Belediye Başkanı; Büyükşehir Belediye Meclisi'nin başkanıdır. Her ayın ikinci haftasında toplanan Büyükşehir Belediye Meclisi'nin başkan dâhil üye sayısı 312'dir.

Belediye Meclisi, stratejik plan ve faaliyet raporlarının onaylanması, bütçe ve performans ölçütlerinin belirlenmesi, il çevre düzeni planının ve imar planlarının onaylanması gibi genel hizmet politikaları ve stratejilerinin belirlenmesinin yanı sıra norm kadro kapsamında belediye kadro ihdası ve değiştirilmesine karar verilmesi gibi iç örgütlenmeye dönük kararları alır.

Belediye adına imtiyaz verilmesi, belediye iştiraklerinin özelleştirilmesine veya sermaye artışına karar verilmesi, borçlanmaların onaylanması da Belediye Meclisi'nin görevleri arasındadır.

5216 sayılı Büyükşehir Belediyesi Kanunu'nun 15.

Şekil 1. İBB Meclisi Yapısı



Kaynak. Yazı İşleri ve Kararlar Daire Başkanlığı, 2021

Maddesi'ne göre, mecliste, siyasi parti gruplarından belirlenecek üyelerin ve bağımsız üyelerin katılımıyla ihtisas komisyonları kurulur.

2021 Yılı Mayıs ayı ile 2022 Yılı Nisan dönemi için İBB Meclisi tarafından belirlenen 26 adet İhtisas Komisyonu şunlardır:

1. İmar ve Bayındırlık Komisyonu
2. Plan ve Bütçe Komisyonu
3. Sağlık ve Salgın Hastalıklar Komisyonu
4. Ulaşım ve Trafik Komisyonu
5. Eğitim Komisyonu
6. Hukuk Komisyonu
7. Tarife Komisyonu
8. Harita Komisyonu
9. Avrupa Birliği ve Dış İlişkiler Komisyonu
10. Turizm Komisyonu
11. Deprem ve Doğal Afet Komisyonu
12. Engelsiz Hayat Komisyonu
13. Kadın Aile ve Çocuk Komisyonu
14. Kent Ekonomisi, Meslek Odaları ve Sendikalar Komisyonu
15. Halkla İlişkiler Komisyonu
16. Altyapı, Mesken ve Emlak Komisyonu
17. Temel Haklar Komisyonu
18. Tarım, Orman, Hayvancılık ve Su Ürünleri Komisyonu

19. Çevre, Yenilenebilir Enerji ve İklim Değişikliği Komisyonu

20. Gençlik ve Spor Komisyonu

21. Kültür ve Sanat Komisyonu

22. Sosyal Hizmetler Bağımlılıkla Mücadele ve Rehabilitasyon Komisyonu

23. Kentsel Yenileme Komisyonu

24. İştirakler ve Bağlı Kuruluşlar Komisyonu

25. Akıllı Kent ve Bilgi Teknolojileri Komisyonu

26. Göç, Göçmen ve Mülteciler Komisyonu

İstanbul Büyükşehir Belediye Encümeni

5216 Sayılı Büyükşehir Belediyesi Kanunu'nun 16. Maddesi'ne göre: "Büyükşehir belediye encümeni, belediye başkanının başkanlığında, belediye meclisinin kendi üyeleri arasından bir yıl için gizli oyla seçeceği beş üye ile biri genel sekreter, biri mali hizmetler birim amiri olmak üzere belediye başkanının her yıl birim amirleri arasından seçeceği beş üyeden oluşur."

Belediye Encümeni; stratejik plan ile bütçe ve kesin hesabı inceleyip Belediye Meclisi'ne görüş bildirir, kamulaştırma ve ihale kararlarını alır, denetimler sonucundaki cezaları ve Boğaziçi imar uygulamalarını karara bağlar, taşınmaz mal satımına, tramvasına ve tahsisine ilişkin Meclis kararlarını uygular.

Şekil 2. İBB Encümen Yapısı



Kaynak. Yazı İşleri ve Kararlar Daire Başkanlığı, 2021

Şekil 3. İBB Teşkilat Şeması

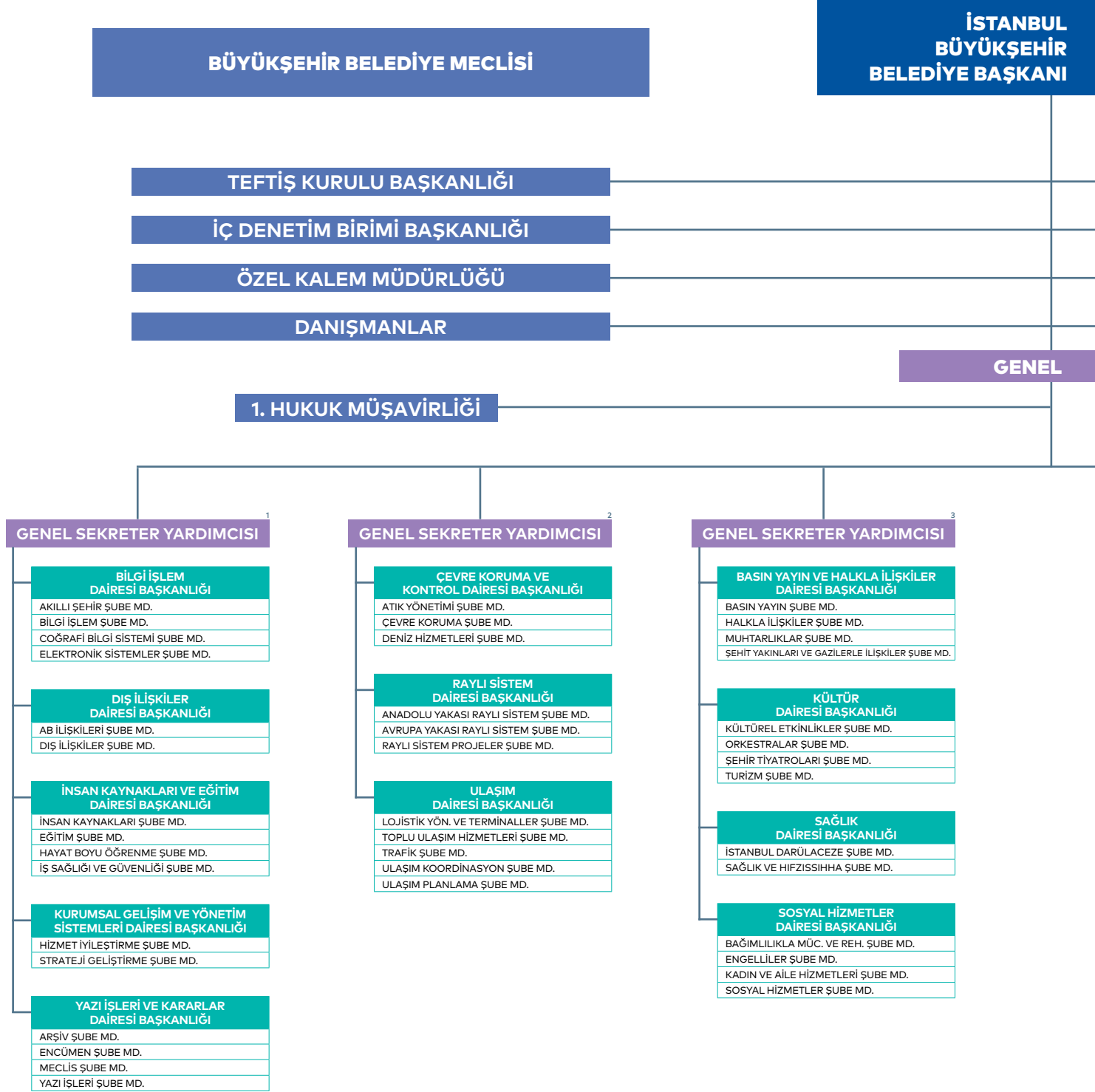

İETT İŞLETMELERİ GENEL MÜDÜRLÜĞÜ

İSKİ GENEL MÜDÜRLÜĞÜ

ALTYAPI KOORDİNASYON MERKEZİ (AYKOME)

ULAŞIM KOORDİNASYON MERKEZİ (UKOME)

SEKRETER

GENEL SEKRETER YARDIMCISI

DEPREM RİSK YÖNETİMİ VE KENTSEL İYİLEŞTİRME DAİRESİ BAŞKANLIĞI
DEPREM VE ZEMİN İNCELEME ŞUBE MD.
İST. ŞEHİRCİLİK ATÖLYESİ ŞUBE MD.
KENTSEL DÖNÜŞÜM ŞUBE MD.

ETÜD VE PROJELER DAİRESİ BAŞKANLIĞI
ALTYAPI PROJELER ŞUBE MD.
KENTSEL TASARIM ŞUBE MD.
ÜSTYAPI PROJELER ŞUBE MD.

İMAR VE ŞEHİRCİLİK DAİRESİ BAŞKANLIĞI
HARİTA ŞUBE MD.
İMAR ŞUBE MD.
PLANLAMA ŞUBE MD.
ŞEHİR PLANLAMA ŞUBE MD.

KÜLTÜR VARLIKLARI DAİRESİ BAŞKANLIĞI
KORUMA UYGULAMA VE DENETİM ŞUBE MD.
KÜLTÜR VARLIKLARI PROJELER ŞUBE MD.
KÜLTÜREL MİRAS KORUMA ŞUBE MD.
KÜTÜPHANE VE MÜZELER ŞUBE MD.

BOĞAZIÇI İMAR ŞUBE MD.

GENEL SEKRETER YARDIMCISI

EMLAK YÖNETİMİ DAİRESİ BAŞKANLIĞI
EMLAK ŞUBE MD.
KAMULAŞTIRMA ŞUBE MD.
MESKEN ŞUBE MD.
REKLAM YÖNETİMİ ŞUBE MD.

MALİ HİZMETLER DAİRESİ BAŞKANLIĞI
BÜTÇE VE DENETİM ŞUBE MD.
FİNANSMAN ŞUBE MD.
GELİRLER ŞUBE MD.
GİDERLER ŞUBE MD.
MALİ KONTROL ŞUBE MD.

İŞTİRAKLER KOORDİNASYON ŞUBE MÜDÜRLÜĞÜ

BELBİM AŞ
BELTUR AŞ
BİMTAŞ
BOĞAZIÇI YÖNETİM AŞ
GÜVEN SU AŞ
HAMİDİYE SU AŞ
İGDAŞ
İSBAK AŞ
İSETAŞ
İSFALT AŞ
İSPARK AŞ
İSPER AŞ
İSTAÇ AŞ
İSTANBUL AĞAÇ VE PEYZAJ AŞ
İSTANBUL ENERJİ AŞ
İSTANBUL HALK EKMEK AŞ
İSTANBUL İMAR AŞ
İSTANBUL ŞEHİR HATLARI AŞ
İSTANBUL ULAŞIM AŞ
İSTGÜVEN AŞ
İSTON AŞ
İSTTELKOM AŞ
İSYÖN AŞ
İYA AŞ
KİPTAŞ
KÜLTÜR AŞ
MEDYA AŞ
METRO İSTANBUL AŞ
SPOR İSTANBUL AŞ
UGETAM AŞ

GENEL SEKRETER YARDIMCISI

DESTEK HİZMETLERİ DAİRESİ BAŞKANLIĞI
DESTEK HİZMETLERİ ŞUBE MD.
GENÇLİK VE SPOR ŞUBE MD.
GÜVENLİK ŞUBE MD.
İŞLETMELER ŞUBE MD.
TESİSLER BAKIM VE ONARIM ŞUBE MD.

İTFAİYE DAİRESİ BAŞKANLIĞI
ACIL YARDIM VE CANKURTARMA ŞUBE MD.
AFET KOORDİNASYON MERKEZİ ŞUBE MD.
ANADOLU YAKASI İTFAİYE ŞUBE MD.
AVRUPA YAKASI İTFAİYE ŞUBE MD.
MERKEZ İTFAİYE ŞUBE MD.

MEZARLIKLAR DAİRESİ BAŞKANLIĞI
ANADOLU YAKASI MEZARLIKLAR ŞUBE MD.
AVRUPA YAKASI MEZARLIKLAR ŞUBE MD.
MEZARLIKLAR DESTEK HİZMETLERİ ŞUBE MD.

TARIMSAL HİZMETLER DAİRESİ BAŞKANLIĞI
HAL ŞUBE MD.
TARIM VE SU ÜRÜNLERİ ŞUBE MD.
VETERİNER HİZMETLERİ ŞUBE MD.

ZABITA DAİRESİ BAŞKANLIĞI
ANADOLU YAKASI ZABITA ŞUBE MD.
AVRUPA YAKASI ZABITA ŞUBE MD.
RUHSAT VE DENETİM ŞUBE MD.
ZABITA DESTEK HİZMETLERİ ŞUBE MD.
ZABITA TEDBİR ŞUBE MD.

GENEL SEKRETER YARDIMCISI

FEN İŞLERİ DAİRESİ BAŞKANLIĞI
ALTYAPI HİZMETLERİ ŞUBE MD.
BİRİM FİYAT VE STANDARTLAR ŞUBE MD.
KESİN HESAP ŞUBE MD.
KURUMSAL PROJE YÖNETİM ŞUBE MD.
YAPI İŞLERİ ŞUBE MD.

PARK BAHÇE VE YEŞİL ALANLAR DAİRESİ BAŞKANLIĞI
ANADOLU YAKASI PARK VE BAHÇELER Ş. MD.
AVRUPA YAKASI PARK VE BAHÇELER Ş. MD.
ENERJİ YÖNETİMİ VE AYDINLATMA Ş. MD.
KENTSEL EKOLOJİK SİSTEMLER ŞUBE MD.
YEŞİL ALAN VE TESİSLER YAPIM ŞUBE MD.

YOL BAKIM VE ALTYAPI KOORDİNASYON DAİRESİ BAŞKANLIĞI
ALTYAPI KOORDİNASYON ŞUBE MD.
AND. YAKASI YOL BAKIM VE ONARIM Ş. MD.
AVR. YAKASI YOL BAKIM VE ONARIM Ş. MD.
MAKİNE İKMAL ŞUBE MD.

SATINALMA DAİRESİ BAŞKANLIĞI
İHALE İŞLERİ ŞUBE MD.
LEVAZIM VE AYNİYAT ŞUBE MD.
SATINALMA ŞUBE MD.

Fiziksel Kaynaklar

Kurumun fiziksel yapısı; araçları, binaları ve bilişim sistemini kapsayacak şekilde üç ana başlık altında incelenmiştir:

Araçlar

Belediyemiz, hizmet alımı ihalesi yoluyla kiralamaya ve doğrudan satın alma şeklinde araç tedarikini karşılamaktadır. Ayrıca Belediyemiz bünyesinde hizmet ihaleleri ile yürütülen projeler kapsamında; projenin gerektirdiği niteliklerde araçlar temin edilmekte olup, bu araçlar proje bitiminde teslim edilmektedir. Bu araçların bakım ve onarımları hizmet ihalesini alan firma tarafından yapılmaktadır.

Tablo 1. Araç Çeşidi ve Mülkiyet Durumu (Adet)

Araç Türü	Resmî	Kiralık	Toplam
Ambulans	51	-	51
Ağaç Sökme Dikme Aracı	10	-	10
Binek Araç	16	993	1.009
Cenaze Araçları-Mobil Morg-Seyyar Gasilhane	30	45	75
Çevre Temizlik Araçları	34	-	34
Çok Maksatlı Afet Müdahale Aracı	61	-	61
Deniz Araçları	3	-	3
İlaçlama Araçları	-	182	182
İş Makineleri	198	-	198
İtfaiye Aracı ve İtfaiye Özellikli Araçlar	545	-	545
Kamyon ve Kamyonetler	364	153	517
Kombine	2	-	2
Mobil Büfe Aracı, Seyyar Büfe, Mobil Mutfak, Fotoğraf Baskı Aracı, Mobil Belnet, Ses Sitem Aracı	16	-	16
Mobil İletişim Aracı, Haberleşme Aracı, Mobil Ofis, Mobil EDS, Komuta Kontrol Aracı	22	10	32
Motorsiklet, ATV/UTV Araçlar	22	5	27
Otobüs - Minibüs	119	284	403
Panelvan	18	92	110
Pikap	32	87	119
Sepetli Araçlar	16	-	16
Tanker	51	-	51
Tır Çekici- Romörk-Dorse	62	-	62
Traktör	2	-	2
Unimog ve Kışla Mücadele Aracı	233	-	233
Vinç, Çekiciler ve Kurtarıcı	51	-	51
Vidanjör	2	-	2
Yol Yapım ve Bakım Araçları	13	-	13

Kaynak. Destek Hizmetleri Daire Başkanlığı, AYS Verisi - 2021

Binalar

Kurum tarafından yürütülen hizmetlerin çeşitliliği ve hizmetlerin geniş bir alanda yaygın bir şekilde yürütülmesinin zorunluluğu, bina ihtiyacını belirleyen en önemli etken olarak nitelenebilir. İtfaiye, zabıta, park bahçe, sağlık, sosyal destek hizmetleri, kütüphane ve tiyatro gibi hizmetlerin kendine has özellikleri dolayısıyla, bu tür hizmetleri yürüten birimler ana hizmet binalarının dışında da örgütlenmiştir. Hizmetlerin gerektirdiği bina ihtiyacı karşılanırken; satın alma, kiralamaya veya inşa etme yöntemlerinden uygun olanı tercih edilmektedir. İmar izni veya yapılaşma imkânı bulunmayan noktalarda, geçici olarak prefabrik yapılardan da yararlanılmaktadır. Belediyemizin hizmet binaları ve ofis binaları ayrı ayrı değerlendirilmektedir.

Tablo 2. Hizmet Binaları

Bina Türü	Sayı (Adet)	Alan (m ²)
Bel-Net (İnternet ve Bilgi Erişim Merkezi)	36	2.120
Bölgesel İstihdam Ofisi	9	2.210
Çamlıca Sinyalizasyon Anadolu Şefliği	2	710
Darülaceze	21	144.674
Düşey İşaretleme Birimi (Anadolu+Avrupa Yakası)	2	4.090
EDS Kontrol Merkezi	1	1.000
Eğitim Merkezi	11	923
Engelli Merkezi	24	34.929
Engelliler Kampı	2	142.000
Evde Sağlık Ünitesi	4	2.089
Gönüllü İtfaiye İstasyonu	27	8.129
Halkla İlişkiler (Çözüm Merkezi)	6	295
Halkla İlişkiler (Çözüm Noktası)	33	1.050
Halkla İlişkiler (Tanıtım Ofisi)	2	175
Hayvan Hastanesi ve Bakımevi	1	4.000
Hayvan Rehabilitasyon Birimi	5	917.500
Huzurevi / Sanatçı Evi	1	7.000
İBB Gençlik Ofisi	4	3.635
İBB Teknoloji Atölyesi	5	1.062
İkmal ve Tasfiye Ambarı	2	9.000
İlaçlama Şantiyesi	6	1.936
İSADEM	19	13.829
İSMEK	145	100.364
İstanbul Bisiklet Evi	1	517
İtfaiye İstasyonu (Profesyonel)	97	323.886
Kadın Dayanışma Evi	1	2.262
Kent Konseyi	1	1000
Kurumsal Atık Geçici Depolama Merkezi	1	750
Kültür Merkezi	14	100.716
Kütüphane	21	13.734
Lojistik Destek Merkezi	1	20.000

Tablo 2. Hizmet Binaları (Devam)

Bina Türü	Sayı (Adet)	Alan (m ²)
Madde Bağımlılığı Tedavi ve Rehabilitasyon Merkezi	4	24.500
Lojman	486	54.511
Mahalle Evi	2	1.840
Misafirhane	2	8.550
Muhtarlar Evi	1	340
Müze	5	2.478
Okul Spor Salonu	185	137.545
Psikolojik Danışmanlık Merkezi	12	1.920
Psikoterapi Merkezi	5	3.688
Sanat Galerisi	1	1.280
Sebze Meyve Hali	2	451.000
Sosyal Tesis	18	201.838
Spor Tesisi	52	1.148.767
Telsiz Kademe	1	84
Tıp Merkezi	3	3.503
Tiyatro Atölyesi	10	1.500
Tiyatro Deposu	2	19.500
Tiyatro Sahnesi	15	51.550
Trafik Eğitim Parkı	3	40.833
Tünel İşletim Merkezi	1	180
Tünel Lokal Merkezi	10	405
Yaşam Evi	24	2.025
Yatay İşaretleme Birimi	1	3.040
Yuvamız İstanbul Çocuk Etkinlik Merkezi	31	23.579
Zemin İstanbul	1	1.100

Kaynak: Emlak Yönetimi Daire Başkanlığı, 2021

Tablo 3. İdari Binalar

Kullanıcı Birim	Toplam Alan (m ²)
Boğaziçi İmar Müdürlüğü	4.195
1. Hukuk Müşavirliği	1.256
İç Denetim Birimi Başkanlığı	696
İştirakler Koordinasyon Müdürlüğü	2.000
Teftiş Kurulu Başkanlığı	1.140
Bilgi İşlem DB	8.300
Basın Yayın ve Halka İlişkiler DB	17.630
Çevre Koruma ve Kontrol DB	17.458
Deprem Risk Yönetimi ve Kentsel İyileştirme DB	1.420
Destek Hizmetleri DB	87.533
Dış İlişkiler DB	839
Emlak Yönetimi DB	2.506
Etüd ve Projeler DB	3.120
Fen İşleri DB	3.001
İmar ve Şehircilik DB	5.095
İnsan Kaynakları ve Eğitim DB	3.578
İtfaiye DB	345.871
Kurumsal Gelişim ve Yönetim Sistemleri DB	1.110
Kültür DB	6.912
Kültür Varlıkları DB	5.663
Mali Hizmetler DB	3.198
Mezarlıklar DB	15.230
Tarımsal Hizmetler DB	7.029
Park Bahçe ve Yeşil Alanlar DB	34.304

Tablo 3. İdari Binalar (Devam)

Kullanıcı Birim	Toplam Alan (m ²)
Raylı Sistemler DB	9.648
Sağlık DB	9.280
Satınalma DB	1.936
Sosyal Hizmetler DB	26.444
Ulaşım DB	4.077
Yazı İşleri ve Kararlar DB	27.032
Yol Bakım ve Altyapı Koordinasyon DB	40.727
Zabıta DB	24.360

Kaynak: Emlak Yönetimi Daire Başkanlığı, 2021

Bilişim Sistemleri

Bilgi ve Teknolojik Kaynaklar

Kurumun bilgi ve teknolojik altyapısını oluşturan tüm donanım ekipmanları; kamera, video, fotoğraf makinesi, bilgisayar donanımı ve ekipmanları, iletişim araçları, ofis malzemeleri ve diğer teknolojik araçlar olmak üzere 5 ana başlık altında incelenmiştir:

Tablo 4. Teknolojik Kaynaklar

Donanım Türü	Toplam (Adet)	Yüzde (%)
Kamera, Video, Fotoğraf Makinesi ve Ekipmanları	31.104	18
Bilgisayar Donanım ve Ekipmanları	69.325	39
İletişim Araçları	63.887	36
Ofis Malzemeleri	9.621	5
Diğer Teknolojik Araçlar	2.885	2
TOPLAM	176.822	100

Kaynak: Bilgi İşlem Daire Başkanlığı, 2021

Kullanılan Programlar

Birimlerimiz faaliyetlerinde etkinliği ve verimliliği artırmak amacıyla, teknolojik yenilikler ve ihtiyaçlar doğrultusunda çeşitli bilgisayar programlarını kullanmaktadırlar. Bu programların bir kısmı Belediyemizin bütün birimleri tarafından kullanılan ve yönetim bilgi sistemimizi doğrudan destekleyen programlardır. Bir kısım program ise sadece ilgili birim ya da birimlerin kullanmayı tercih ettiği programlardan oluşmaktadır.

Kurum genelinde kullanılan programlar şu şekilde sıralanabilir:

Tablo 5. Kurumda Kullanılan Bilişim Sistemleri

Grup	Program/Yazılım/Webservis Adı
Orta Katman	Adres Web Servisleri
	Beyaz Masa Şikâyet Entegrasyon
	CBS Soafeature Web Servisleri
	Cep Trafik Hava Durumu ve Trafik Yoğunluk Servisleri
	İEO Eczane Web Servisi
	MAKS Web Servisleri
	Network Web Servisi
	Spatial Sorgu Web Servisi
	Tapu Web Servisleri
	TUBS Web Servisleri
Mobil	AYBİS Altyapı Bilgi Sistemi
	BİMAR Mobil
	Gözüm Kulağım İstanbul
	Hidrant
	İBB Anket
	İBB Belge Doğrulama
	İBB Beyazmasa
	İBB Box Mobil Uygulaması
	İBB Cep Trafik
	İBB İmar Sor
	İBB İstanbul
	İBB Karekod
	İBB Kays
	İBB KBS
	İBB Koronavirüs
	İBB Kurban
	İBB Muhtarlık
	İBB Organizasyon
	İBB SemtPati
	İBB Simultane
	İBB Şehir Tiyatroları
	İBB Yol Bakım Onarım
	İBB Zabıta
	İlan Reklam
	İSBIKE
	İSEM
	İstanbul City Map (İstanbul Haritaları)
	İstanbul Eczane
	İTaksi
	Miniatürk
	Panorama 1453
	Sesli Kütüphane
	Sosyal Tesisler
	Şehir Haritası
	TUDES
Ulaşım Asistanı	
Yol Bakım Onarım	
Yürü Keşfet (Walk & Discover)	
Grup	Program/Yazılım/Webservis Adı
Web-Masaüstü Uygulamaları	5018-Analitik Bütçe ve Tahakkuk Esaslı Muhasebe Sistemi (Yeni Bütçe Muhasebe)
	Adalet Bakanlığı Adli Sicil Kontrol Servisi
	Akıllı Şehir Endeksleri
	Akıllı Ulaşım Sistemleri
	AKOM SMS Programı
	153 Çağrı Merkezi
	Altyapı Bilgi Sistemi AYBİS
	Araç Takip ve Plaka Tanıma Sistemi
	Araç Yönetim Sistemi
	Arşiv Yönetim Sistemi (Arşiv Müdürlüğü)

Tablo 5. Kurumda Kullanılan Bilişim Sistemleri (Devam)

Grup	Program/Yazılım/Webservis Adı
Web-Masaüstü Uygulamaları	Aski Plan Uygulaması
	Askıda Fatura
	Atık Yönetimi
	Ayniyat Takip Sistemi
	Banka (Kasa) & Banka İcra Takip Modülü
	Basın Haber Arşiv Programı
	Basın Web Servis & Gazete Sistemi
	Basın Yayın Yönetim Sistemi
	BELBİM Kart Bilgi Servisi
	BELNET Otomasyon Sistemi
	Benim Belediyem / Benim Belediyem Yönetim Paneli
	Beyaz Masa Monitör
	Beyazmasa
	Beyazmasa Otomasyon Sistemi
	Bi Fikrim Var Programı
	Bilgi Edinme
	Bilgi İşlem Daire Başkanlığı Farkındalık Sınavı
	Bilgi Kartları Yönetimi
	BİM Envanter
	Boğaziçi İmar Otomasyon BİMOS
	Bölgesel İstihdam Ofisleri Portalı
	BT Talep
	Bütçe Modülü
	CBS Araçları Uygulamaları
	CBS Collector
	Cemal Reşit Rey Sistemi (CRR) (Web / Yönetim Paneli)
	Core-Quartz Programı
	Çevre Koruma Denetim Otomasyonu
	Çevre ve Şehircilik Bakanlığı Hava Kalitesi Servisi
	DAYSİS Elektronik Belge Yönetim Sistemi
	Deniz Hizmetleri Bilgi Sistemi
	DETSİS Web Servisi
	Döküm İzini
	E-Danışmanlık ve Canlı Destek Hizmeti İSEM-Engelsiz
	EİKYS
	E-imza Programı
	Elektrik Kesintileri Bilgilendirme Servisi
	Elektronik Dekont Tahsilat Sistemi (EDTS)
	Elektronik Sistemler Müdürlüğü Arıza Takip Sistemi
	Elektronik Sistemler Müdürlüğü GSM Modülü
	Elektronik Tahsilat Sistemi (ETS)
	Emlak Mesken Projesi
	Empati Yönetim Programı
	Encümen Yönetim Sistemi
	Esri ArcGIS Portal
Evde Bakım	
Fatura Takip Modülü	
Fiber	
Fiber Altyapı	
Filo Yönetim Sistemi	
Filo Yönetim Sistemi 2018	
Finans Modülü	
Garaj - Arıza Bakım Onarım Sistemi	

Tablo 5. Kurumda Kullanılan Bilişim Sistemleri (Devam)

Grup	Program/Yazılım/Webservis Adı
Web-Masaüstü Uygulamaları	Geçit, Köprü, Viyadük Bilgi Giriş ve Sorgulama
	Gelirler e-Sorgu / e-ödeme Sistemi
	Gelirler İdaresi Servisi
	Gelirler Modülü
	Gelirler Tıbbi Atık Modülü
	Gelirler Yapılandırma Modülü
	Gençlik ve Spor Müdürlüğü Organizasyon Takip Sistemi
	Genel Muhasebe Modülü
	Genel Raporlama Sistemi
	Giderler Modülü
	Görev Takip (Bridge) Uygulaması
	Gözüm Kulaşım İstanbul
	Hafriyat
	Hafriyat Otomasyon Sistemi
	Hafriyat Uygulaması
	Harcama Yönetim Sistemi
	Hasar Bedeli ve Altyapı Ceza Programı
	Hava Kalitesi İzleme Projesi
	Hayalimdeki İstanbul
	Hesabım İstanbul
	Hizmet Alım Personel Programı (HAP)
	HKYM
	Hukuk Süreçleri Yönetim Sistemi
	İBBWC Web Servis (İmar Planları vb.)
	Info İstanbul
	ITS
	İBB Açık Veri Portalı
	İBB Anket Sistemi
	İBB Atatürk Kitaplığı
	İBB CV Portal
	İBB Darulaceze
	İBB DAYSIS Arşiv Sistemi
	İBB Hal Müdürlüğü Beyan ve Bordro Bildirim Modülü
	İBB KBS Uygulaması
	İBB Kurban Yönetim Programı
	İBB Lojman Kayıt Sistemi
	İBB Merkezi Giriş Sistemi
	İBB Mikro Siteler
	İBB Mobil Organizasyon
	İBB Portal (Vatandaş)
	İBB Store
	İBB Şehir Tiyatroları Kütüphanesi
	İBB Tanıtım
	İBB Taşınır Mal Programı
	İBB Tercih Merkezi
	İBB Transfer Programı
	İBB Web
	İBB Web Servis
	ibb.İstanbul Sistemi (Web / Yönetim Paneli)
	İETT Web Servis Entegrasyonları
İhale İşleri	
İlaçlama Uygulaması	
İlan Reklam El Terminali	
İlan Reklam Modülü	
İmar Otomasyon Sistemi Uygulaması İMOS	
İnsan Kaynakları Yönetim Sistemi İKYS	
İSEM Mobil	
İSEM Otomasyon Uygulaması	
İSEM Portal	
İSKİ, İGDAŞ Fatura Sorgulama	
İSMEK	
İSMEK Kariyer	
İSMEK Kursiyer	

Tablo 5. Kurumda Kullanılan Bilişim Sistemleri (Devam)

Grup	Program/Yazılım/Webservis Adı
Web-Masaüstü Uygulamaları	İSMEK UZEM
	İSPARK Web Servis Entegrasyonları
	İSTAÇ Web Servis Entegrasyonları
	İstanbul Aile Ve Danışmanlık Merkezi Uygulaması
	İSADEM
	İstanbul Investment Agency
	İstanbul Kent Konseyi
	İstanbul Merkezi Kayıt Kurumu nic.istanbul
	İstanbul Planlama Ajansı
	İstanbul Spor Envanteri
	İstanbul Spor Haritası
	İstanbul Vakfı
	İstanbul Yatırım Ajansı
	İstanbul'u Seyret
	İstımlâk Otomasyon Sistemi
	İş Sağlığı ve Güvenliği Eğitim
	İş Sağlığı ve Güvenliği Entegrasyon Sistemi İSGES
	İtfaiye Bilgi Sistemi
	İtfaiye E-Akademi Eğitim Platformu
	İtfaiye İstatistik Programı
	Karekod Programı (QR Link)
	Kariyer İBB
	Kısa Link Programı
	Kimlik Paylaşım Sistemi
	Konkur İstanbul
	Kurul Sor (KUDEB) Yönetim Sistemi
	Kurumsal Atık Uygulaması
	Kurumsal CBS Uygulaması
	Kurumsal Entegre Yönetim Sistemi KEYS
	Kurumsal Projeler Uygulaması
	Kurumsal Projeler Yönetim Müdürlüğü Fizibilite Portalı
	Kültür Sanat Yönetim
	Kültür Varlıkları Envanteri
	Kültürel Miras
	Laboratuvar Yönetim Sistemi
	LDAP API
	Login Programı
	Lojistik Dağıtım Sistemi
	Lojman Takip Sistemi
	Mail
	Mail Server
	Mailing
	Malzeme Takip Programı
	Manzara İstanbul
	MDM
	Mekânsal Analiz Platformu MAP
	Mekânsal Veri Portalı
	Mezarlık Bilgi Yönetim Sistemi MEBİS
	Middleware Web Servisi
	Minerva ERP
Miniatürk Uygulaması Yönetim Paneli	
Mobil Performans	
Muhtarlık Bilgi Sistemi	
Mükellef Sistemi (Core Müşteri)	
Netmera	
NTOS Numarataj Otomasyon Sistemi	
Nüfus ve Vatandaşlık İdaresi Web Servisleri	
Online Tahsilat	
Otel Rezervasyon Sistemi	
Ödeme Emri Modülü	
ÖSYM Sınav Sonuç Sorgulama	
Panorama 1453 Yönetim Programı	
Panorama İstanbul	
Personel Devam Kontrol Sistemi (PDKS)	

Tablo 5. Kurumda Kullanılan Bilişim Sistemleri (Devam)

Grup	Program/Yazılım/Webservis Adı
Web-Masaüstü Uygulamaları	Personel Taşıma Servis Programı
	Platform İstanbul
	PMD (Psikolojik Danışmanlık) KSM Bilgi Sistemi
	Portal Kontrol
	Posta Takip Programı
	ProSMEK
	Proje Puanlama
	Proje Teklifleri Sistemi
	Protokol Bilgilendirme Sistemi
	PTT Gönderi Sorgulama Web Servisi
	Raylı Sistem Daire Başkanlığı Uygulama Portalı
	Raylı Sistem Yönetim Portalı
	Raylı Sistemler Bilgi Portalı
	Restoran Otomasyon Sistemi
	Ritbis
	Ruhsat Denetim Müdürlüğü Başvuru Takibi
	Ruhsat Denetim Sistemi
	Ruhsat Online Sistemi
	Sağlık Bakanlığı HES Kodu Sorgulama
	Sağlık Bakanlığı Personel Sorgulama
	Sağlık ve Hıfzıssıhha Müdürlüğü Laboratuvar Yönetim Sistemi (LYS)
	Sayılarla İstanbul
	SBM Poliçe Sorgulama Web Servisi
	Sen Oku Diye
	Servis Güzergâh ve Toplu Ulaşım Sistemi
	Sesli Kütüphane
	SGK Hitap Servisi
	SMS Servisi
	Sosyal İnceleme Başvuru Sistemi
	Sosyal Tesisler Rezervasyon Sistemi
	Sosyal Yardım Bilgilendirme Sistemi (SOSBİS)
	Sporcu Takip
	Stok - Talep - Satış (STS)
	Strateji Geliştirme
	Su Ürünleri Hali Programı
	Şehir Haritası
	Şehir Tiyatroları Otomasyon Sistemi
	Şehir Tiyatroları Rezervasyon / Satış Sistemi
	Şehit ve Gazi Yönetim Paneli
	Şifre
	Şifre Yönetim Sistemi
	Tapu Kullanıcı Yönetim ve Raporlama
	Teknik Uygulama Sorumluluğu Programı (TUS) (Fenni Sicil)
	Telefon Rehberi Sistemi
	Tıbbi Atık Yönetim Sistemi
	Tıp Merkezleri IVR Sistemi
	TKM Rapor
	Toplantı Odası Rezervasyon Sistemi
	Toplu Ulaşım Bilgi Sistemi Yönetim Arayüzü
	Tramer Web Servisi
	TUBS
	TUBS Nasıl Giderim
	Tuz - Stok Otomasyon Sistemi
	Türk Telekom Kazı Ruhsat Bedelleri Programı
	UKOME
	UKOME-UTK-İTK
	Ulaşım Rapor
	Ulaşım Yönetim Merkezi (UYM) Dashboard
	UYM
	Üst Düzey Yönetici Mali Raporlar Sistemi
VDI	
Vektörle Mücadele Sistemi (İlaçlama)	

Tablo 5. Kurumda Kullanılan Bilişim Sistemleri (Devam)

Grup	Program/Yazılım/Webservis Adı
Web-Masaüstü Uygulamaları	Vektörle Mücadele Web Uygulaması
	Veri Ambarı ve İş Zekası Raporlama
	Veteriner İhbar Sistemi
	Vetmatik
	VETNET
	Vezne Tahsilat Modülü
	VPN Kullanıcı Yönetim Sistemi
	Web Tabanlı Form Oluşturma ve Veri Toplama Sistemi
	Yangın Önlem Görüş Sistemi ve Web Servisi
	Yangın Sigorta Vergisi e-Beyanname Programı
	Yapı Belgeleri & Ulusal Adres Veri Tabanı (UAVT) Güncelleme Programı
	Yapı Belgeleri Sorgulama Uygulaması
	Yardım Masası (Help Desk) Yönetim Sistemi
	Yemekhane Menü Yönetim Sistemi
	Yemekhane Turnike Geçiş Modülü
	Yeni Bütçe Modülü
	Yeşil Alan Yönetim Sistemi YAYSİS
	Yol Bakım Onarım Müdürlükleri Dashboard ve Trafik Etki Analizi
	Yolcu Sevk Modülü
	YÖK Servisleri
	Yuvamız İstanbul
	Yürü Keşfet
	Zabıta Çalışma Programı (ZCP)
	Zabıta Denetim Sistemi (ZDS)
	Zaman Makinesi
Paket Programlar	Artifactory Repository Manager
	CA API Gateway
	Confluence Programı
	Dynatrace Uygulama Performans İzleme
	ElasticSearch, Logstash, Kibana, Grafana
	GitLab Katnak Kod Yönetim Sistemi
	İBB Box
	İBB JİRA
	Kubernetes, Docker
	Kurumsal Varlık ve İş Takip Programı (Bridge)
	Kurumsal Video Encode Sistemi
	Mobil Bildirim Sistemi
	QDMS (Quality Document Management System)
	QPR
	SMS Gateway
Toplu Mail Gönderim Sistemi	
Web Siteleri	AB İlişkileri Müdürlüğü Web Sitesi
	Afet Kordinasyon Merkezi Müdürlüğü Web Sitesi
	Anadolu Yakası Park ve Bahçeler müdürlüğü Web Sitesi
	Atık Yönetim Müdürlüğü Web Sitesi
	Avrupa Yakası Park ve Bahçeler Müdürlüğü Web Sitesi
	Basın danışmanlığı Web Sitesi
	BELNET Web Sitesi
	Bisiklet
	CBS Akademi
	Cemal Reşit Rey Konser Salonu Web Sitesi
	Çevre Koruma Müdürlüğü Web Sitesi
	Çocuk Meclisi
	Deniz Hizmetleri Müdürlüğü Web Sitesi
	Deprem Hackathonu
	Deprem Zemin İnceleme Müdürlüğü Web Sitesi
	Destek Hizmetleri Daire Başkanlığı Web Sitesi
	Emlak Müdürlüğü Web Sitesi
	Enstitü İstanbul
	Erişilebilir İstanbul
	Eurodesk
Evde 23 Nisan	

Tablo 5. Kurumda Kullanılan Bilişim Sistemleri (Devam)

Grup	Program/Yazılım/Webservis Adı
Web Siteleri	Gençlik Spor Kariyer Zirvesi Web Sitesi
	Gençlik ve Spor Müdürlüğü Web Sitesi
	Halkla İlişkiler Müdürlüğü Web Sitesi
	İBB Çalıştayları
	İBB Mediabox
	İBB Portal (Kurum içi)
	İBB Sosyal Tesisleri
	İBB Spor Klübü
	İBB WiFi Tanıtım Web Sitesi
	İBB Yaz İzci Kampı
	İç Denetim Birimi Başkanlığı Web Sitesi
	İSBAK A.Ş. Web Sitesi
	İSMEK
	İstanbul Elektrik Tramvay ve Tünel İşletmeleri Web Sitesi
	İstanbul İstatistik Ofisi
	İstanbul İtfaiyesi Web Sitesi
	İstanbul Senin Platformu
	İstanbul Su ve Kanalizasyon İdaresi Web Sitesi
	İstanbul Yerel Yönetimler Akademisi
	İstanbul'un Lâlesi
	İstanbul'un Metrosu
	iTaksi Web Sitesi
	Kanal İstanbul Çalıştay
	Koronavirüs
	Koruma Uygulama ve Denetim Müdürlüğü Web Sitesi
	Kültür Sanat İstanbul
	Kültürel Etkinlikler Müdürlüğü Web Sitesi
	Kütüphane ve Müzeler Müdürlüğü Web Sitesi
	Mihenk Taşı
	Muhtarlıklar ve Gıda Daire Başkanlığı Web Sitesi
	Orkestralar Müdürlüğü Web Sitesi
	Park Bahçe ve Yeşil Alanlar Daire Başkanlığı Web Sitesi
	Pedal İst
	Ramazan İstanbul
	Sağlık Daire Başkanlığı Web Sitesi
	Sosyal Hizmetler Daire Başkanlığı Web Sitesi
	Sporla Bağlan Hayata
	Su Ürünleri - Hal Fiyatları
	Şehir Planlama Müdürlüğü Web Sitesi
	Şehir Tiyatroları Müdürlüğü Web Sitesi
	Teftiş Kurulu Başkanlığı Web Sitesi
	Telefon Hat Takip ve Raporlama Sistemi
	Toplu Ulaşım Hizmetleri Müdürlüğü Web Sitesi
	Trafik Çocuk
	Trafik Müdürlüğü Hareketlilik Haftası Web Sitesi
	Trafik Müdürlüğü Web Sitesi
	TUDES
Ugetam A.Ş Web Sitesi	
Ulaşım Koordinasyon Müdürlüğü Web Sitesi	
Visit İstanbul	
Yerel Yönetimler Akademisi Web Sitesi	
Yeşil Alan ve Tesisler Yapım Müdürlüğü Web Sitesi	
Yeşil İstanbul - İstanbul Senin	
Yol Bakım ve Altyapı Koordinasyon Daire Başkanlığı Web Sitesi	
Zabıta Daire Başkanlığı Web Sitesi	
Zemin İstanbul	
Antivirüs	Kaspersky

Kaynak: Bilgi İşlem Daire Başkanlığı, 2021

D İnsan Kaynakları

Kurumumuzda insan kaynakları yönetimi, hizmetlerin sunulmasında görev yapacak çalışanların yüksek hizmet bilinci ve çözüm üretme anlayışı ile faaliyetlerini sunmaları ve değer üretmeleri anlayışıyla yürütülmektedir. İnsan kaynaklarında memur, sözleşmeli personel, sözleşmeli (sanatçı) personel, işçi ve geçici işçi olmak üzere 5 farklı statü söz konusudur.

Yandaki grafiğe göre; kurum personelinin %0,08'i okuryazar, %6,62'si ilkokul, %4,04'ü ortaokul, %8,77'si lise, %17,24'ü meslek lisesi, %15,64'ü ön lisans, %36,16'sı lisans ve %11,01'i yüksek lisans ve %0,44'ü doktora eğitim seviyesindedir. Personelin statü, cinsiyet ve öğrenim durumuna göre dağılımı aşağıdaki tabloda analiz edilmiştir:

Grifik 1. Eğitim Durumlarına Göre Personel İstihdamı (Kişi)

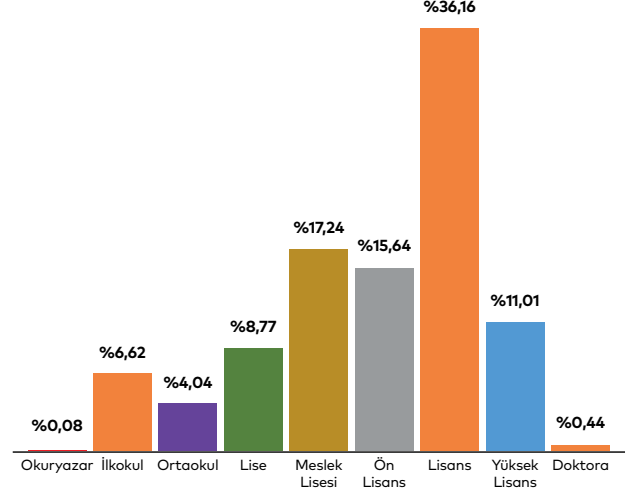

Kaynak: İnsan Kaynakları ve Eğitim Dairesi Başkanlığı, 2021

Tablo 7. Statü, Cinsiyet ve Öğrenim Durumuna Göre Personel Dağılımı (Kişi)

STATÜ	TOPLAM	CİNSİYET		ÖĞRENİM DURUMU								
		Kadın	Erkek	Okuryazar	İlkokul	Ortaokul	Lise	Meslek Lisesi	Ön Lisans	Lisans	Yüksek Lisans	Doktora
Memur	8.479	1.794	6.685	0	20	56	667	858	1.535	3.954	1.333	56
Sözleşmeli Personel	1.911	333	1.578	0	0	0	0	862	435	519	94	1
Sözleşmeli (Sanatçı) Personel	284	116	168	0	12	15	38	21	22	151	24	1
İşçi	2.626	229	2.397	11	848	467	462	548	90	187	13	0
Geçici İşçi	8	1	7	0	1	0	0	5	0	1	1	0
Genel Toplam	13.308	2.473	10.835	11	881	538	1.167	2.294	2.082	4.812	1.465	58

Kaynak: İnsan Kaynakları ve Eğitim Daire Başkanlığı, 2021

* Tablodaki veriler 30.9.2021 tarihi itibarıyla.

İBB Bünyesinde

- 1) İştirak şirketi üzerinden 26.959 personel,
 - 2) Hizmet alımı kapsamında 5.410 personel,
 - 3) Hizmet alımı (kapsam dışı) olarak 303 personel,
- olmak üzere yukarıdaki veriler dâhilinde genel toplamda **45.980** personel görev yapmaktadır.

Aşağıdaki grafiklere göre; 2021 yılı Eylül ayı sonu itibarıyla %63,72 memur, %14,36 sözleşmeli personel, %2,13 sözleşmeli (sanatçı) personel, %19,73 işçi ve %0,06 geçici işçi statüsünde olmak üzere toplamda 13.308 personel görev yapmaktadır. Cinsiyet türüne göre personel dağılımına bakıldığında; %81,42'sinin erkek ve %18,58'inin kadın personelden oluştuğu görülmektedir. Cinsiyet türüne göre yönetici dağılımına bakıldığında ise; %70,22'sinin erkek ve %29,78'inin kadın yöneticiden oluştuğu görülmektedir.

Grifik 2. İstihdam Türü

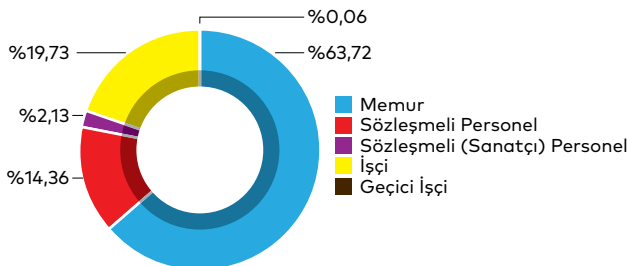

Grifik 3. Cinsiyet Dağılımı

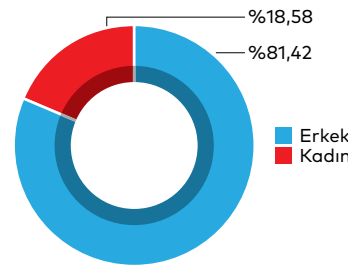

Grifik 4. Yöneticilerin Cinsiyet Dağılımı

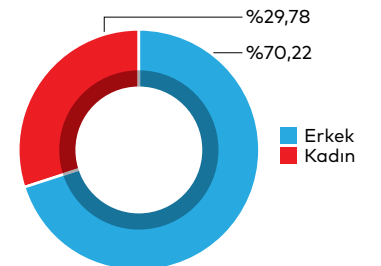

Kaynak: İnsan Kaynakları ve Eğitim Dairesi Başkanlığı, 2021



Performans Programı Hazırlık Süreci ve Metodolojisi

5018 Sayılı Kamu Yönetimi ve Kontrol Kanunu ile kamu idarelerinin; orta ve uzun vadeli amaçlarını, temel ilke ve politikalarını, hedef ve önceliklerini, performans ölçütlerini, bunlara ulaşmak için izlenecek yöntemler ile kaynak dağılımlarını içeren stratejik plan hazırlamaları ve bütçelerin stratejik planlarda yer alan misyon, vizyon, amaç ve hedeflerle uyumlu ve performans esasına dayalı olarak hazırlanması öngörülmüştür.

İstanbul Büyükşehir Belediyesi, "5018 sayılı Kamu Mali Yönetimi ve Kontrol Kanunu"nın temeli olan; kamu kaynaklarının etkili, ekonomik ve verimli kullanımının yanı sıra, mali saydamlık ve hesap verilebilirliğin sağlanması amacıyla, her yıl Performans Programı hazırlamaktadır. Stratejik plan ve bütçe ilişkisi "Performans Programları" aracılığı ile sağlanmaktadır. Bütçe hazırlık sürecine entegre edilen performans programları, idare bütçelerinin stratejik planlarda belirlenmiş amaç ve hedefler doğrultusunda hazırlanmasına temel teşkil etmektedir.

2022 yılı Performans Programımızın temel referans kaynağı, Türkiye'nin en geniş katılımı, şehirde yaşayan her bir sakinin ihtiyaç ve beklentilerinin sürece dâhil edildiği katılımcı bir yönetim ve yeni nesil belediyeçilik anlayışı ile hazırlanan 2020 - 2024 Dönemi Stratejik Planı'dır.

Stratejik Planımızda yer alan; Temalar, Misyon, Vizyon ve Temel Değerlerimiz ve bunların doğrultusunda belirlenen Amaç ve Hedefler ile gösterge ve faaliyet grupları 2022 Performans Programımız içerisinde yer almıştır.

2022 Performans Programı çalışmalarına tüm birimlere tebliğ edilen Hazırlık Çağrısı ile başlanmıştır. Birimlerimizde Performans Programı hazırlık çalışmalarını (birimleri temsilen) yürütmekle sorumlu olan Kurumsal Gelişim Sorumlularımıza bütçe ve performans programı hazırlık eğitimleri verilmiştir. Eğitimleri müteakiben birimlerimizin, Hazırlık Rehberi'ndeki süreç çerçevesinde Performans Programı, Bütçe ve Yatırım Programı hazırlıklarını yapmaları sağlanmıştır. 2022 yılı

için hedefler ve göstergeler belirlenerek, eş zamanlı olarak 2022 yılı faaliyetleri ve mali kaynak ihtiyacı (bütçesi) tespit edilmiştir.

2022 yılı Performans ve Yatırım Programı hazırlık çalışmaları kapsamında tüm paydaşların bütçeye doğrudan katılımını sağlamak amacıyla "Katılımcı Bütçe Modeli" oluşturulmuştur. Model kapsamında İstanbullu hemşehrilerin **bütçesinin .istanbul** adresi üzerinden 2022 yılı için proje teklifleri alınmış, sonrasında yine İstanbullular tarafından oylanarak önceliklendirilen projeler bütçelenerek, Performans ve Yatırım Programı'na dâhil edilmiştir.

2022 yılı Performans Programımız, Stratejik Planımızın izlenmesini kolaylaştırma amacıyla fonksiyonel yapıdan bağımsız olmak üzere toplam 9 tema bazında hazırlanmıştır. Aynı amaç ve hedefe hizmet eder nitelikteki proje ve çalışmalar Faaliyet Grubu olarak konsolide edilmiş, amaç ve hedefler altında İdare Göstergelerine yer verilmiştir. Faaliyet Grubu ve İdare Göstergesi çalışmalarımız katılımcı bir yaklaşımla birimlerimiz ile birlikte çalışılmış ve birim yöneticileri ve üst yönetimimiz onayı ile meclise sunulmuştur.

Kurum personelimizin personel ve SGK giderleri ilgili amaç ve hedeflerle ilişkilendirilmiş olup, faaliyet maliyetlerine dâhil edilmiştir. Herhangi bir amaç ve hedefle ilişkilendirilmeyen personel giderleri Genel Yönetim Giderler kapsamında değerlendirilmiştir.

2020 - 2024 Stratejik Planı doğrultusunda hazırlanan Performans Programımızda yıllık hedeflere yer verildiği gibi, 2021 yılına kadarki kümülatif toplam değer (mevcut değer) üzerinden değerlendirilen göstergeler de yer almaktadır.

2022 Yılı Performans Programı, İstanbul Büyükşehir Belediyesi Meclisi'nin onayına sunulmuş olup, onaylanmasını müteakip uygulamaya alınacaktır.

İSTANBUL
BÜYÜKŞEHİR
BELEDİYESİ
PERFORMANS
PROGRAMI
2022

2

PERFORMANS BİLGİLERİ

- a. Temel Politika ve Öncelikler
- b. Amaç ve Hedefler
- c. İdare Performans Göstergeleri ile Faaliyetler
- d. İdarenin Toplam Kaynak İhtiyacı

II. PERFORMANS BİLGİLERİ

Temel Politika ve Öncelikler

2023 vizyonu esas alınarak hazırlanan strateji belgeleri ve eylem planları, kentlerin modern yaşam ihtiyaçlarına göre yönetilmesini ortaya koymaktadır. 11. Kalkınma Planı daha fazla değer üreten, daha adil paylaşan, daha güçlü ve müreffeh Türkiye vizyonu ile uzun vadeli bir perspektif sunmaktadır. Halkımızın temel değerlerini ve beklentilerini esas alarak ülkemizin uluslararası konumunu yükseltmek ve halkımızın refahını artırmaktır. Üst politika belgeleri esas alınarak belirlenen temalarımızda aşağıdaki politikalar doğrultusunda hizmet sunulması planlanmaktadır.

Dayanıklı İstanbul

Kent planlarının; gelecek nesillere yaşanabilir, kültürel dokusu korunmuş, doğal ve kültürel mirasa saygılı, çevreyle uyumlu ve altyapısı tamamlanmış şehirler bırakacak şekilde yapılması esas olacaktır. Bu nedenle mutlaka katılımcı, sürdürülebilir ve bütüncül bir planlama sistemini hayata geçiriyoruz.

İmar yönetiminde; bir yandan şehrin planlı ve düzenli gelişmesi sağlanırken, bir yandan da kentin tarihî, doğal ve kültürel değerleri korunarak, çarpık kentleşme eğilimleri engellenecektir. Bu alanda haritacılık, üst ve alt ölçekli planlama faaliyetleri, imar uygulamaları ve denetimleri, kentsel dönüşüm ve tasarım çalışmaları gelişen yönetim sistemleri ile yürütülecektir.

Halkın planlamaya ve yaşam çevresinin düzenlenmesine katılımından gerçek, anlamlı ve verimli sonuçlar almak için, bireylerin, projeler ve dokümanlar kullanılarak her türlü iletişim olanakları ve teknikleri ile bilgilendirilmesi sağlanacaktır. Mobil uygulamalarla bilgilendirme ve katılım mekanizmaları desteklenecektir.

İstanbul'un deprem ve diğer doğal afetler nedeni ile maruz kalabileceği kayıpların analiz edilmesi, risk azaltma stratejilerinin geliştirilmesi, afetler üzerine farkındalığın artırılması ve sürdürülebilir kentsel dayanıklılığın oluşturulabilmesi için gerekli çalışma ve uygulama projeleri yürütülerek daha güvenli bir gelecek inşa edilmesine katkı sağlanacaktır.

Kentin yıpranmış, yanlış yapılaşmış bölgeleri ve yeni oluşmakta olan konut ihtiyacı da kentsel dönüşüm çalışmaları kapsamında değerlendirilecektir.

Kentsel dönüşüm ile oluşturulan çözüm yolu, orada bulunan kentlilerin ekonomik, sosyal ve mekânsal tüm problemlerine eğilmeli, hatta tüm kentlilerin hayatını kolaylaştıran çözümler üretmelidir. İstanbul gibi afet-

ler karşısında kırılgan olan bir kentte artık kaçınılmaz hâle gelen kentsel dönüşümün bir fırsat olarak değerlendirilmesi ve diğer kentsel sorunların da bu başlıkta ele alınması gerekmektedir. Bu amaçla gerçekleştireceğimiz kentsel dönüşüm projelerinde ilk amacımız ekonomik, sosyal ve mekânsal tüm problemleri çözecek, hayatı kolaylaştıracak ve kentin yararını gözeticek kentsel dönüşüm projeleri üretmek olacaktır.

Ulaşılabilir İstanbul

Erişilebilir, hızlı, güvenli, konforlu ve ekonomik ulaşımın sağlanması amacıyla sunulan ulaşım hizmetleri çalışmalarında İstanbul'un mevcut ve gelecekteki ulaşım özellikleri tespit edilerek bu özelliklerin geliştirilmesi için, önlem ve projelere yön verecek bütünleşmiş bir ulaşım sistemini gerçekleştirmek üzere; kentsel ulaşım ile ilişkili temel ulaşım planlama ilkeleri saptanacak, bu ilkeler doğrultusunda ulaşım türlerine ilişkin hedef ve politikalar belirlenecektir.

Ulaşım sistemlerinde, çevre, enerji, sürdürülebilirlik, sosyal denge gibi konular dikkate alınarak, çevre dostu ulaşım biçimlerine öncelik verilmesi, ulaşım ve trafik sorunlarına çözümler getirilmesi sağlanacaktır.

Raylı sistemlerin, İstanbul genelinde yaygınlaştırılmasına yönelik çalışmalara devam edilecektir.

Ulaşım taleplerinin gerektirdiği önlem ve yatırımlara yön verecek etüt, plan ve projeler gerçekleştirilecektir. Ulaşım hizmetleri çerçevesinde, sistemlerin birbiri ile ilişkili ve entegre hâle getirilmesi. Şehrin ihmal edilmiş bölgelerinin ulaşım sistemine erişiminin sağlanması yani, "kentin herkes için ulaşılabilir" kılınması, ulaşım sistemlerinin kentin planlı gelişmesini destekleyecek şekilde planlanması ve geliştirilmesi, toplu taşıma hizmetlerinin geliştirilerek özel araç kullanıcılarının toplu ulaşım araçlarına yönlendirilmesi ve kentsel hizmetlere erişilebilirliğin artırılması sağlanacaktır.

Çevreye Duyarlı İstanbul

İstanbul tarih boyunca eşsiz coğrafyası, doğal güzellikleri ve ekolojik zenginlikleri ile kutsal bir kent olarak tanınmıştır. Dünyaya mal olmuş bu eşsiz güzelliklerin korunması ve geliştirilmesi gelecek nesillere bırakılacak en önemli mirastır. Temiz enerji kullanımı, ısı yalıtımı, iklim koşullarına uygun kent peyzajı, katı atıkların ayrıştırılması ve depolanması, atık suyun ileri düzey biyolojik arıtma tesisleri ile deşarjı ile karbon salınımının minimuma indirilmesi önceliğimiz olacak.

Kişi başına düşen aktif yeşil alan miktarının artırılması ve mevcut yeşil alanların korunması, ana arterlerin ve meydanlardaki kirliliğin önlenmesi, hava kalitesinin artırılması, iklim dostu kent kültürünün sağlanması, çevresel gürültünün azaltılması ve deniz kirliliğinin önlenmesi,

Evsel atık, tıbbi atık, bitkisel atık yağ, hafriyat toprağı ve inşaat/yıkıntı atığı, gemi atığı gibi kirlilik oluşturabilecek tüm atık türlerinin sürdürülebilirlik esasları çerçevesinde yönetiminin sağlanması,

İçme suyu temini ve dağıtımı, atık su arıtımı ve havza koruma ile dere ıslahının yapılması,

Yaşam standartlarını yükseltilmesi ve hava kalitesinin artırılması için doğalgaz kullanımının yaygınlaştırılması çalışmaları gerçekleştirilecektir.

Üreten İstanbul

Üreten İstanbul; her alanda üretkenliği ön plana çıkararak üretimi, girişimciliği, istihdamı teşvik edeceğimiz, kentin turizm potansiyelini güçlendireceğimiz bir planlamayı içerecektir.

İstanbul, Türkiye ekonomisinin can damarıdır. Üretim kapasitesinden beşeri sermayesine kadar büyük bir zenginliği barındırmaktadır. Aynı zamanda İstanbul eşsiz doğal yapısı, bin yıllara dayanan tarihî ve kültürel birikimi, çeşitliliği ile turizm alanında küresel bir markadır. Bu kadim şehrin dünyanın kültürel başkentleri arasında hak ettiği yeri alacağı, İstanbul ekonomisinin, turizm ile yeniden canlanacağı ve küresel kent olma özelliğini ortaya çıkaracak kriz koşullarında ısrarı azaltacak projeler hayata geçirilecektir.

İstanbuluların, genel eğitim ihtiyacına cevap verebilmek, mesleki ve sanatsal bilgilerini geliştirmek, onları pasif tüketici olmaktan çıkarıp aktif üretici kılmak, kültürel, kentsel ve sosyal gelişimlerine katkıda bulunmak, kent kültürü ve metropolde yaşama konusunda donanımlı hâle gelmelerine katkı sağlamak amacıyla yaygın ve yetişkin eğitimleri verilecektir.

Sağlıklı beslenme konusu, İstanbul'da bugünün ve geleceğin belki de en önemli sorunudur. Sağlıklı ve organik ürünlere ulaşmak orta ve dar gelirli için neredeyse imkânsız. Özellikle temel besinlerden başlayarak yurttaşlarımızı sağlıklı ve güvenli gıda ile buluşturulacaktır. İstanbul'un yakın çevresi olan Trakya ve Marmara Bölgesi için bölgesel ölçekte Tarımsal Koruma ve Üretim Planı hazırlanacak, İstanbul'un doğu ve batı yakasında başarılı bir hayvancılık için Organize Hayvancılık Bölgeleri kurulacaktır.

Paylaşan İstanbul

Paylaşan İstanbul, genç, çocuk, yaşlı, engelli, kadın, erkek ayırmadan toplumun tüm kesimini kapsayan politikalar ile ortaya koyacağımız bir yaklaşımdır.

Kadınlara yönelik koruma politikaları geliştirilerek sığınma merkezleri tesis edilecektir. Kadınlara verilen değeri hissettiren, onların sözünü, sesini duyuran kadın politikaları hayata geçirilecektir. Kadınların yönetimde, hizmette, bütçede var olmaları için projeler üretilecektir.

Dezavantajlı kent sakinlerinin yaşam kalitesinin artırılmasına katkı sağlayacak hizmetleri etkinleştirmek ve yaygınlaştırmak adına; engelli vatandaşlarımızı destek hizmetleri, ihtiyaç sahibi ailelere ayni ve nakdi yardım, öğrencilere eğitim yardımları yapılacak, kadın ve aileye yönelik olarak da sosyal destek hizmetleri sunulacaktır. Kentin merkezinden çeperine, engelliler için kent kullanılabilir kılınacaktır.

Mülteci konusunda ulusal politikalar oluşturulması için öncülük yapılacaktır. Sosyal Belediyecilik anlamında yeni projelere, faaliyet ve yatırımlara devam edilecektir. Bundan sonra, İstanbul'da insanca yaşam için gerekli mal ve hizmetlere erişemeyen hiç kimse kalmayacak, İstanbul'un imkânlarını tüm İstanbulluların hakça ve adaletli bir şekilde paylaşmasını sağlayacağız. İnsanca yaşam için gerekli temel ihtiyaçlarını karşılayamayan hemşehrilerimizi belirlemek amacıyla uzmanların yardımı ile çalışarak bütüncül çalışmalar üretilecektir.

Yaşlılara sunulan hizmetlerde etkinlik artırılarak, bakım ve hizmet standartları geliştirilecektir. Yaşlılığın yarattığı dezavantajlılık durumuna karşı önleyici politikaların geliştirilmesi, kaliteli, uzun dönemli sağlık ve bakım hizmetlerine kentte yaşayan tüm yaşlıların kolay erişiminin sağlanması temel öncelikler arasında yer almaktadır.

Daha iyi bir gelecek adına bugünden yapılacak kreşler, çocuk oyun merkezleri, parklar, sağlıklı bir çevre ve gıda, eğitim desteği yatırımlarına önem vereceğiz. Kreşten başlayarak üniversiteye kadar çocuklarımızın eğitim hayatına her zaman destek olunacaktır. Yetişkinlere, gençlere ve çocuklara yönelik kültürel, eğitsel ve sosyal destek hizmetleri kapsamında; izcilik faaliyetleri, kariyer eğitimleri, öğrencilere tercih danışmanlığı gibi faaliyetler yürütülecektir.

Dar gelirli nitelikli ucuz konuta ihtiyaçlarına yönelik ucuz sosyal konutlar üretilerek farklı gelir gruplarını kapsayıcı yaklaşımla sosyal konut inşa edilecektir. Tek tip üretimden ziyade farklı konut tipi ihtiyaçlarını dikkate alarak farklı tiplerde üretim çalışmaları yapılacaktır.

Yaşayan İstanbul

Şehri hepimiz için yaşanabilir kılacağız, insanlarımızın sağlığını koruyacağız; sonrasında ise herkesin sağlık hizmetlerine erişimini mümkün kılacağız. Bireylerin sosyal koşullarının düzeltilmesi ve böylece toplumun bedensel, zihinsel ve sosyal sağlığının korunması, çevreye, insana ve topluma duyarlı olan sosyal, özgüvenli, başarılı, ilgili, saygılı ve sağlıklı nesillerin gelişmesine destek olunması, toplumun bilinçlendirilmesi amacıyla, koruyucu, önleyici, tedavi ve rehabilite edici sağlık hizmetleri ile danışmanlık ve eğitim hizmetleri verilecektir. İstanbul halkının sağlıklı bir şekilde hayatını sürdürebilmesi amacıyla spor faaliyetleri yaşamın her yaşına ve her alanına yayılacaktır. Kent sakinlerine pek çok branşta spor yapma imkânı sunulacaktır. Spor faaliyetlerine erişilebilirlik artırılacaktır.

Nitelikli kültür-sanat etkinliklerine katılmak pahalı bir uğraş olmaktan çıkacak; kültür ve sanat faaliyetlerinin yaygınlaştırılması, sanat düzeyi ve bilincinin yükseltilmesi, millî kültür ve ortak değerler etrafında toplumsal bütünlüğün ve dayanışmanın güçlendirilmesi amacıyla kültürel ve sanatsal hizmetler etkin şekilde sunulacak, gerekli destek sağlanacak, kültürel değerlerin korunmasına yönelik proje çalışmaları yürütülecektir.

Sahipli ve sahipsiz hayvanlara yönelik; muayene, tedavi, müşahede, kısırlaştırma, aşılama ve sahiplendirme şeklinde rehabilitasyon hizmetleri ile hijyenik bir ortamda kontrollü kurban satışı ve kesiminin yapılması sağlanacak, hayvan sevgisi, bakımı, beslenmesi, korunması ve zoonoz hastalıkları ile ilgili eğitimler verilecektir.

Hayvan popülasyonunu belirlemek üzere sahipli hayvanlarla, sahipsiz hayvanların sayısının, coğrafi lokasyonunun ve tüm cinsiyet sağlık yaş bilgilerinin takip edilmesini sağlayacak altyapının hızla kurulması ve bu sistemin hayvanseverlere de belli kullanım koşullarında açık olması.

Eşsiz Miras İstanbul

Şehrin binlerce yıllık geçmişi; öncelediğimiz, koruduğumuz Eşsiz Miras başlığı altında değerlendirilecektir. Kültür varlıklarını koruma amaçlı rölöve, restitüsyon, rekreasyon, restorasyon projeleri ve uygulamaları, tarihî mekânların bakım ve onarımına yönelik görüş, izin ve denetim işlemleri ile birlikte kültürel mirasın aslını bozmadan onarılmasını mümkün kılacak atölye oluşturma, kalifiye eleman yetiştirme, laboratuvar ve teknik destek hizmetleri gerçekleştirilecektir. Koruma bilincini artırıcı çalışmalar yürütülecektir. Topluluk, grup veya bireyler tarafından, kültürel miraslarının bir parçası olarak tanımlanan ve kuşaktan kuşağa aktarılan somut olmayan kültürel miras öğelerine yönelik belgeleme, tespit, yayın ve koruma çalışmalarına da devam edilecektir.

Finansal Sürdürülebilirlik

5018 sayılı Kanun'un öngördüğü ilke ve esasları dikkate alarak mali saydamlığa, hesap verilebilirliğe katkı sağlayacak ve somut hizmet öncelikleri ve hedeflerini ortaya koyacak şekilde bütçenin hazırlanması,

Ekonomik sınıflandırmaya göre personel ve sosyal güvenlik kurumlarına devlet primi ödemeleri, mal ve hizmet alımı giderleri, sermaye giderleri, faiz ödemeleri, cari transfer, sermaye transferi ve borç vermeden oluşan gider bütçesinin hazırlanması,

Mali kaynakların etkin ve verimli kullanımı ile tasarruf tedbirlerinin uygulanması,

Alternatif finansman kaynaklarının ve yeni iş modellerinin finansal sürdürülebilirlik açısından değerlendirilmesi çalışmaları yürütülecektir.

Katılımcı ve Yenilikçi Yönetim

Türkiye'nin en büyük şehrinin daha "sürdürülebilir" ve "yaşanabilir" olması ortak hedefiyle hareket ediyoruz. Vatandaşların geleceklere, yaşam ortamları ve deneyimlerini belirleyen şehir yönetiminde söz ve etki sahibi olması, katılımcı demokrasinin bir parçası. Mahalleler söz konusu yönetim anlayışı ve liderlik inisiyatifinin başlangıç yerleridir. İstanbul'un iyi yönetilmesi ilk önce mahallelerin iyi yönetilmesinden geçer. Muhtarlar, ilçe belediyeleri ve diğer kamu kuruluşları ile beraber sivil toplum, özel sektör ve üniversitelerin iş birliği ve koordinasyonuna dayalı ortak çabalar İstanbul'un daha sürdürülebilir ve yaşanabilir olmasına hizmet edecektir.

Katılımcı ve Yenilikçi Yönetim; kurumsal yetkinliğimizin geliştirileceği, bizim yönetim ilkelerimizin, kenti birlikte yönetme politikamızın kurumsallaşacağı bir alan olacaktır. Şeffaf, hesap verebilir ve katılımcı bir yönetim anlayışı Büyükşehir Belediyesi kararlarının daha yerinde, kapsayıcı, insana dokunan ve uygulanabilir olmasına hizmet edecek.

Öte yandan farklı sektörde faaliyet yürüten kuruluşların kendilerine ait bilgi, deneyim, ilişki ve kaynakları ile İstanbul'un yönetim ve gelişimine yapabileceği çok çeşitli katkı potansiyeli mevcut. Bu kuruluşların kendi görüş ve kaynaklarını müşterek değer olan İstanbul için faydaya çevirmelerinde büyükşehir ve ilçe belediyelerinin öncü, güven veren ve etkili bir yaklaşım göstermesi ön koşul olarak duruyor. Şehir paydaşları ile yapılacak iş birlikleri için kaynak ayırmak, beraber faaliyetler yürütmek ve bunların etkisini ölçerek vatandaşlarla paylaşmak, atıl olan büyük bir enerjiyi İstanbul için ortaya çıkaracaktır. Merkezî ve yerel kamu yatırım ve faaliyetlerinin İstanbul için azami düzeyde değer yaratması için konunun ilgili tarafları ile bir araya gelinerek yapılan planlar ve alınan kararların koordinasyon ve uyumu sağlanacaktır.

Temalar



Temalar	Tema Alanları
1. Dayanıklı İstanbul	Kentsel Planlama, Kentsel Bilişim, Acil Sağlık, Afet ve Acil Durum, Kentsel Dönüşüm
2. Ulaşılabilir İstanbul	Ulaşım, Modern Altyapı
3. Çevreye Duyarlı İstanbul	Yeşil Alan, Deniz, Hava, Su Yönetimi, Enerji ve Enerji Verimliliği, Atık Yönetimi
4. Üreten İstanbul	İstihdam, Turizm, Yerinde Tarım, Girişimcilik, Yatırım Ofisi, Mesleki Eğitimler
5. Paylaşan İstanbul	Sosyal Kapsayıcı Hizmetler, Sosyal Destek Hizmetleri, Sosyal Yardımlar
6. Yaşayan İstanbul	Sağlık, Vektörlerle Mücadele, Kültür ve Sanat, Spor, Etkinlikler, Uluslararası Organizasyonlar, Spor Tesisleri, Hayvan Hakları ve Yaşamı, Veterinerlik Hizmetleri, Denetimler, İzin ve Ruhsat, Tüketici Hakları
7. Eşsiz Miras İstanbul	Somut ve Somut Olmayan Tarihî Varlıklarımız
8. Finansal Sürdürülebilirlik	İBB Bütçesi, Tasarruf, Yeni İş Modelleri, Alternatif Finansman Kaynakları, Varlıkların Etkin Yönetimi
9. Katılımcı ve Yenilikçi Yönetim	İyi Yönetişim, İş Sağlığı, Organizasyonel Gelişim, İştirak Yönetimi, Operasyonel Mükemmellik, Paydaş Odaklılık

İBB, 2020-2024 Stratejik Plan Amaç ve Hedefleri

Dayanıklı İstanbul

Kod	Amaç	Kod	Hedef
A1	Nitelikli ve Fonksiyonel Yaşam Alanları Geliştirerek Dayanıklı Bir Şehir Oluşturmak	H1	İstanbul'un Afete Dayanıklılığını Artırmak
		H2	İstanbul'un Kültür ve Tarihini Yansıtan, Sürdürülebilir Kent Estetiğini Sağlamak
		H3	Kentsel Dönüşüm Hizmetlerini Afet Önceliği ile Şeffaf ve Katılımcı Yöntemlerle Gerçekleştirmek
		H4	Kentsel Planlama Sürecini Hazırlanmakta Olan 2050 Vizyon Belgesi Çerçevesinde Kentsel Bilişimden Yararlanarak Şeffaf ve Katılımcı Biçimde Yönetmek
		H5	Afet ve Acil Durumlara Müdahale Kapasitesini ve Toplumsal Farkındalığı, Akıllı Sistemler ve Teknolojiden Faydalanarak Geliştirmek
		H6	İmar Uygulama ve Denetim Süreçlerini Etkin Yönetmek
		H7	Bütünleşik Kent Bilgi Sistemini Geliştirerek Akıllı Şehir Uygulamaları ile Sistemin Etkin Kullanımını Sağlamak

Ulaşılabilir İstanbul

Kod	Amaç	Kod	Hedef
A2	Sürdürülebilir Hareketlilik Kapsamında Kentsel Ulaşımı Geliştirmek	H1	Raylı Sistemin Ağını ve Toplu Ulaşım İçindeki Payını Artırmak
		H2	Toplu Taşımada Entegrasyonu, Erişilebilirliği ve Kaliteyi Artırmak
		H3	Deniz Yolu Taşımacılığının Kapasitesini ve Toplu Ulaşım İçindeki Payını Artırmak
		H4	Akıllı Ulaşım Sistemlerini ve Ulaşım Altyapı Uygulamalarını Artırarak Trafik Etkin Yönetmek
		H5	Altyapı Kazı İşlerini En Aza İndirmek İçin Yeni Yöntem - Teknoloji Uygulamalarını ve Altyapı Yönetiminde Entegrasyonu Geliştirmek
		H6	Karayolu Sistemleri Altyapısını Güçlendirmek ve Sürdürülebilir Kılmak

Çevreye Duyarlı İstanbul

Kod	Amaç	Kod	Hedef
A3	Sürdürülebilir Çevre ve Enerji Yönetimini Güçlendirmek	H1	Atık Yönetim Uygulamalarını Geliştirerek Geri Dönüşüm Oranını Artırmak
		H2	Yenilenebilir Enerji, Enerji Verimliliği ve Aydınlatma Tesislerine Yönelik Faaliyetleri Etkinleştirmek, Yaygınlaştırmak
		H3	Sürdürülebilir Yeşil Alanlar Oluşturmak ve Kişi Başına Düşen Aktif Yeşil Alan Miktarını Artırmak
		H4	İklim Değişikliği ile Mücadeleyi Yaygınlaştırarak Çevreyi Korumak

Üreten İstanbul

Kod	Amaç	Kod	Hedef
A4	Kentın Ekonomik Değerinin Yükselmesine Katkı Sağlamak	H1	İstanbul'un Turizm Potansiyelini Geliştirmek
		H2	Kentin Yaratıcı ve İnovatif Potansiyelini Açığa Çıkaracak Bilim Teknoloji, İnovasyon Merkezlerini Planlamak ve Girişimciliği Teşvik Etmek
		H3	İstanbul Ekonomisine ve İstihdama Katkı Sağlamak
		H4	Kentsel Tarımı Teşvik Etmek

Paylaşan İstanbul

Kod	Amaç	Kod	Hedef
A5	Sosyal İhtiyaçları Eşit ve Kapsayıcı Bir Şekilde Karşılıyarak Paylaşan Bir Şehir Oluşturmak	H1	Sosyal Destek Hizmetinin Çeşitliliğini, Etkinliğini, Verimliliğini Geliştirmek ve Kapsayıcılığını Artırmak
		H2	Eşit Haklara Ulaşamayan Toplumsal Gruplara Yönelik Hizmetleri Geliştirmek
		H3	Cenaze Hizmetlerini Kapsayıcı ve Etkin Şekilde Yürütmek

Yaşayan İstanbul

Kod	Amaç	Kod	Hedef
A6	Sosyal Yaşam Olanaklarını Geliştirerek Yaşayan Bir Şehir Oluşturmak	H1	Spor Hizmetlerinin Çeşitliliğini ve Erişilebilirliğini Artırarak Kentin Spor İmkânlarını Genişletmek
		H2	Koruyucu, Önleyici ve Tedavi Edici Sağlık Hizmetlerini Geliştirerek, Erişilebilir, Kapsayıcı ve Etkin Hale Getirmek
		H3	Kentin Kütüphanelerini Nicelik ve Nitelik Olarak Artırarak Kütüphanecilik Faaliyetlerini Geliştirmek
		H4	Sahipsiz Hayvanların Rehabilitasyon ve Poliklinik Hizmetlerini ilgili Paydaşlar ile Birlikte İyileştirmek ve Sahiplendirilmelerini Teşvik Etmek
		H5	Erişilebilir ve Kapsayıcı Stratejiler ile Dinamik Bir Kültür Sanat Alanı Yaratmak
		H6	Toplum Düzenine Yönelik Ruhsatlandırma ve Denetim Faaliyetlerini Eşit, Adil, Tarafsız Bir Şekilde Yönetmek
		H7	İstanbul'un Sağlıklı ve Ekonomik Gıdaya Ulaşmasına Katkı Sağlamak ve Hal Kapasitesini Artırmak

Eşsiz Miras İstanbul

Kod	Amaç	Kod	Hedef
A7	Kültürel, Mimari ve Doğal Şehir Mirasını Korumak ve Geliştirmek	H1	Katılımcı Süreçlerle Bağımsız Modeller Oluşturarak Kültürel Mirası Korumak, Önleyici Koruma Süreçlerini Katılımcılık ile Kalıcı ve Etkin Kılmak
		H2	İstanbul'un Kültürel ve Tarihsel Kimliğini Yansıtacak Çağdaş Müzeleri Turizm ve Kültür İhtiyaçları Açısından Planlayarak Oluşturmak
		H3	İstanbul'un Somut ve Somut Olmayan Kültürel Miras Envanterini ve Koleksiyonlarını Oluşturmak ve Geliştirmek, Eğitici, Bilgilendirici Araştırma Faaliyetleri ile Kamuoyuna Sunmak
		H4	Kentin Kültürel Miras Yapılarını Projelendirmek, Belgelemek, Korumak, Restore Etmek

Finansal Sürdürülebilirlik

Kod	Amaç	Kod	Hedef
A8	Finansal Sürdürülebilirliği Sağlamak	H1	Gayrimenkulleri Etkin ve Fonksiyonel Bir Şekilde Yönetmek
		H2	Kurumsal Kaynak Planlaması ile Tedarik Süreçlerini Tasarrufu Sağlayarak Şeffaf ve Hesap Verilebilir Bir Şekilde Yönetmek
		H3	Yeni Gelir Kaynakları Oluşturmak, Mevcut Kaynakları Tasarruf ve Bütçe Disiplini ile Eşitlik ve Şeffaflık Çerçevesinde Yönetmek
		H4	Alternatif Finansman Kaynakları Geliştirmek

Katılımcı ve Yenilikçi Yönetim

Kod	Amaç	Kod	Hedef
A9	Kurumsal Yapımızı ve İş Modelimizi Adil, Katılımcı ve Yenilikçi Yöntemlerle Geliştirmek	H1	İBB, Bağlı Kuruluş ve İştirak Şirketlerinin İletişim, Koordinasyon ve İş Birliğini Güçlendirmek
		H2	Fiziksel Kaynakları Etkin ve Fonksiyonel Bir Şekilde Yönetmek
		H3	Kurumsal ve Yönetmelik Yetkinlikler Doğrultusunda İnsan Kaynağı Yapısı ve Kapasitesini Güçlendirmek
		H4	Kritik İş Süreçlerini Mükemmelleştirmek ve Proje Yönetimi Sistematiğini Güçlendirmek
		H5	Ölçülebilir, Ulaşılabilir ve Akılcı Hedeflerle Yönetim Sistematiğini Güçlendirmek
		H6	Vatandaş Deneyimini Dikkate Alarak Tüm Paydaşların Karar Alma Süreçlerine Eşit ve Etkin Katılımını Sağlamak
		H7	Kurumsal Yapımızı ve İtibarımızı Güçlendirerek Kurumu Yarının Dünyasına Hazır Hale Getirmek
		H8	Kurumsal Bilgi Teknoloji Altyapısını Geliştirmek
		H9	İç Denetimin Etkinliğini ve Farkındalığını Artırmak

İdare Performans Göstergeleri ile Faaliyetler

DAYANIKLI İSTANBUL

AMAÇ A1 - Nitelikli ve Fonksiyonel Yaşam Alanları Geliştirerek Dayanıklı Bir Şehir Oluşturmak

HEDEF A1H1 - İstanbul'un Afete Dayanıklılığını Artırmak

PERFORMANS HEDEFİ A1H1PH1 - İstanbul'un Afete Dayanıklılığını Artırmak

PERFORMANS HEDEFİ TABLOSU

Performans Göstergeleri	Ölçü	2020	2021 Tahmini	2022
Ağır Hasar Alacak Yapıların Tespitinin Tamamlanma Oranı	%	15	30	60
Mekansal Planlamaya Esas Jeolojik, Jeoteknik, Etüt ve Mikrobölgeleme Çalışmalarının Tamamlanma Oranı	%	10	30	60

Faaliyetler	Kaynak İhtiyacı 2022 (TL)		
	Bütçe	Bütçe Dışı	Toplam
Afet ve Acil Durum Odaklı Risk Analiz Çalışmaları	49.738.400	0	49.738.400
Bütünleşik Afet Yönetim Sistemi	9.464.800	0	9.464.800
Riskli Yapı, Altyapı Yenilemelerine Yönelik Analiz ve Tespit Çalışmaları	135.892.000	0	135.892.000
Toplanma Alanları ve Deprem Parkı Uygulamaları	505.000	0	505.000
Genel Toplam	195.600.200	0	195.600.200

FAALİYET MALİYETLERİ TABLOSU

Faaliyet Adı	Sorumlu Harcama Birimi	Ekonomik Kod (2022)					Toplam Kaynak İhtiyacı
		01 Personel Giderleri	02 SGK Giderleri	03 Mal ve Hizmet Alım Giderleri	05 Cari Transferler	06 Sermaye Giderleri	
Afet ve Acil Durum Odaklı Risk Analiz Çalışmaları	Deprem Risk Yönetimi ve Kentsel İyileştirme D.B.	4.179.600	595.800	44.963.000	0	0	49.738.400
Bu Faaliyet kapsamında; Avrupa Yakası Büyükçekmece İlçesi Mikrobölgeleme Rapor ve Haritalarının Yapılması, İstanbul Avrupa Yakası Küçükçekmece - Esenyurt - Beylikdüzü - Çatalca İlçelerindeki Muhtelif Alanların Mikrobölgeleme Rapor ve Haritalarının Yapımı, Hidrojeolojik Ortamların Jeotermal Potansiyelinin Araştırılması, İstanbul Sismoloji ve Deprem İzleme Çalışmaları ile Tsunami Risk Analizi Güncelleme, Kentsel Dönüşüme Esas Yerbilimsel Araştırmalar, İstanbul'un Muhtelif Alanlarında İmar Planlarına Esas Jeolojik-Jeoteknik Etüt, Rapor ve Haritalarının Yapılması, Su Baskını/Sellenme İrdemeleri (Hidrojeolojik Ortamlar, Dere Yatakları, Jeomorfolojik Araştırmalar), Afet Risk Analizleri, Afet Risk Analizleri ve Yer Bilimsel Araştırmalar Kapsamında Personel Temini (Doğrudan Temin Kapsamında 696 Sayılı KHK) yer alıyor.							
Bütünleşik Afet Yönetim Sistemi	Deprem Risk Yönetimi ve Kentsel İyileştirme D.B.	2.174.600	290.200	7.000.000	0	0	9.464.800
Bu Faaliyet kapsamında; Yapı Sağlığı İzleme Sistemi, Deprem Erken Uyarı / Acil Müdahale Entegrasyonu ve Hasar Tahmin Güncellemesi yer alıyor.							
Riskli Yapı, Altyapı Yenilemelerine Yönelik Analiz ve Tespit Çalışmaları	Deprem Risk Yönetimi ve Kentsel İyileştirme D.B.	3.125.600	366.400	132.400.000	0	0	135.892.000
Bu Faaliyet kapsamında; Binalarda Hızlı Tarama Yöntemleriyle Deprem Risk Analizinin Yapılması ve Güçlendirme Yöntemleri ile İlgili Ar-Ge Çalışmaları, Hizmet Binalarının Dayanıklılığının Deprem Yönetmeliğine Göre Analiz Edilmesi, Riskli Yapı ve Altyapı Yenileme Çalışmaları Kapsamında Personel Temini (Doğrudan Temin Kapsamında KHK) yer alıyor.							
Toplanma Alanları ve Deprem Parkı Uygulamaları	Deprem Risk Yönetimi ve Kentsel İyileştirme D.B.	450.450	54.550	0	0	0	505.000
Genel Toplam		9.930.250	1.306.950	184.363.000	0	0	195.600.200

AMAÇ A1 - Nitelikli ve Fonksiyonel Yaşam Alanları Geliştirerek Dayanıklı Bir Şehir Oluşturmak

HEDEF A1H2 - İstanbul'un Kültür ve Tarihini Yansıtan, Sürdürülebilir Kent Estetiğini Sağlamak

PERFORMANS HEDEFİ A1H2PH1 - İstanbul'un Kültür ve Tarihini Yansıtan, Sürdürülebilir Kent Estetiğini Sağlamak

PERFORMANS HEDEFİ TABLOSU

Performans Göstergeleri	Ölçü	2020	2021 Tahmini	2022
Tamamlanan Kentsel Tasarım Proje Sayısı	Adet	21	41	36
Değerlendirilen Reklam, İlan Sayısı	Adet	2.303	3.600	3.700
Kent Estetiğine Yönelik Uygulaması Yapılan Proje Sayısı	Adet	5	5	3
Reklam İlan Denetim Taleplerinin Karşılama Oranı	%	100	100	100

Faaliyetler	Kaynak İhtiyacı 2022 (TL)		
	Bütçe	Bütçe Dışı	Toplam
İlan ve Reklam Elemanlarının Değerlendirilmesi	16.823.840	0	16.823.840
Kentsel Donatı Alanlarının Düzenlemesi	204.298.240	0	204.298.240
Kentsel Tasarım Çalışmaları	106.171.500	0	106.171.500
Genel Toplam	327.293.580	0	327.293.580

FAALİYET MALİYETLERİ TABLOSU

Faaliyet Adı	Sorumlu Harcama Birimi	Ekonomik Kod (2022)					Toplam Kaynak İhtiyacı
		01 Personel Giderleri	02 SGK Giderleri	03 Mal ve Hizmet Alım Giderleri	05 Cari Transferler	06 Sermaye Giderleri	
İlan ve Reklam Elemanlarının Değerlendirilmesi	Zabıta D.B.	14.849.770	1.974.070	0	0	0	16.823.840
Kentsel Donatı Alanlarının Düzenlemesi	Fen İşleri D.B.	1.162.550	135.690	0	0	203.000.000	204.298.240
Bu Faaliyet kapsamında; Bakırköy Yeşilköy Sahil Bandı Düzenleme İnşaatı, Beyazıt Meydanı Düzenleme İnşaatı, Cadde, Meydan, Bulvar ve Sahil Düzenleme İnşaatı yer alıyor.							
Kentsel Tasarım Çalışmaları	Etüd ve Projeler D.B., Fen İşleri D.B.	9.175.800	1.245.700	4.050.000	0	91.700.000	106.171.500
Bu Faaliyet kapsamında; İstanbul için Şehir Mobilyaları Projesi, Kent Genelindeki Bina Cephelerinin Rehabilitasyon Projeleri, Çevre Düzenlemesi ve Cephe Rehabilitasyonu (Kent Estetiğine Yönelik), İstanbul Geneli Muhtelif Kentsel Tasarım Projeleri, Danışmanlık, Müşavirlik ve Kontrolörlük Hizmetleri yer alıyor.							
Genel Toplam		25.188.120	3.355.460	4.050.000	0	294.700.000	327.293.580

AMAÇ	A1 - Nitelikli ve Fonksiyonel Yaşam Alanları Geliştirerek Dayanıklı Bir Şehir Oluşturmak
HEDEF	A1H3 - Kentsel Dönüşüm Hizmetlerini Afet Önceliği ile Şeffaf ve Katılımcı Yöntemlerle Gerçekleştirmek
PERFORMANS HEDEFİ	A1H3PH1 - Kentsel Dönüşüm Hizmetlerini Afet Önceliği ile Şeffaf ve Katılımcı Yöntemlerle Gerçekleştirmek

PERFORMANS HEDEFİ TABLOSU

Performans Göstergeleri	Ölçü	2020	2021 Tahmini	2022
Kentsel Dönüşüm Projelendirme Çalışmaları Kapsamında Gerçekleştirilen Proje Sayısı	Adet	5	8	8
Afet Öncelikli Riskli Alanların Tespit Oranı	%	100	100	100
Yıl İçinde Açılan Kentsel Dönüşüm Bilgilendirme Ofisleri Sayısı	Adet	8	6	6

Faaliyetler	Kaynak İhtiyacı 2022 (TL)		
	Bütçe	Bütçe Dışı	Toplam
Kentsel Dönüşüm Faaliyetleri	788.915.000	0	788.915.000
Genel Toplam	788.915.000	0	788.915.000

FAALİYET MALİYETLERİ TABLOSU

Faaliyet Adı	Sorumlu Harcama Birimi	Ekonomik Kod (2022)						Toplam Kaynak İhtiyacı
		01 Personel Giderleri	02 SGK Giderleri	03 Mal ve Hizmet Alım Giderleri	05 Cari Transferler	06 Sermaye Giderleri	07 Sermaye Transferleri	
Kentsel Dönüşüm Faaliyetleri	Deprem Risk Yönetimi ve Kentsel İyileştirme D.B	8.558.550	1.036.450	172.370.000	0	492.232.000	114.718.000	788.915.000
Bu Faaliyet kapsamında; Kentsel Dönüşüm Çalışmalarına Yönelik Ar-Ge, Fikir, Plan, Fizibilite, Etüt ve Parselasyon Çalışmaları, Kentsel Dönüşüm ile İlgili Görünürlük, Bilgilendirme ve Farkındalık Faaliyetleri, Kentsel Dönüşüm Projeleri Kapsamında Personel Temini (696 Doğrudan Temin Kapsamında KHK), Kentsel Dönüşüm Uygulamaları, Kentsel Dönüşüm Projelendirme Çalışmaları yer alıyor.								
Genel Toplam		8.558.550	1.036.450	172.370.000	0	492.232.000	114.718.000	788.915.000

AMAÇ A1 - Nitelikli ve Fonksiyonel Yaşam Alanları Geliştirerek Dayanıklı Bir Şehir Oluşturmak

HEDEF A1H4 - Kentsel Planlama Sürecini Hazırlanmakta Olan 2050 Vizyon Belgesi Çerçevesinde Kentsel Bilişimden Yararlanarak Şeffaf ve Katılımcı Biçimde Yönetmek

PERFORMANS HEDEFİ A1H4PH1 - Kentsel Planlama Sürecini Hazırlanmakta Olan 2050 Vizyon Belgesi Çerçevesinde Kentsel Bilişimden Yararlanarak Şeffaf ve Katılımcı Biçimde Yönetmek

PERFORMANS HEDEFİ TABLOSU

Performans Göstergeleri	Ölçü	2020	2021 Tahmini	2022
Yeni ve Revizyon Harita Çalışmalarının Tamamlanma Oranı	%	4	28	52
Meri İmar Planlarının ve Plan Değişikliklerinin Akıllandırılma ve Koordinatlandırılma Oranı	%	90	90	90
Katılım Mekanizmaları ile İşletilen Şehir Planlama Çalışmaları Oranı	%	50	60	70
Yeşil ve Açık Alan Sistemi Geliştirme Çalışmasının Tamamlanma Oranı	%	5	20	60
Üst Ölçekli Vizyon ve Strateji Planlama Sürecinin Tamamlanma Oranı	%	30	55	100
Tamamlanan Yeni Nazım İmar Plan Sayısı	Adet	7	6	6
Silüet Master Planı Tamamlanma Oranı	%	30	60	100
Planlama Çalışmaları Kapsamında Düzenlenen Kamuoyuna Açık Toplantı vb. Etkinlik Sayısı	Adet	36	80	80

Faaliyetler	Kaynak İhtiyacı 2022 (TL)		
	Bütçe	Bütçe Dışı	Toplam
Harita Çalışmaları	46.866.500	0	46.866.500
Şehir Planlama Çalışmaları	78.962.000	0	78.962.000
Genel Toplam	125.828.500	0	125.828.500

FAALİYET MALİYETLERİ TABLOSU

Faaliyet Adı	Sorumlu Harcama Birimi	Ekonomik Kod (2022)					Toplam Kaynak İhtiyacı
		01 Personel Giderleri	02 SGK Giderleri	03 Mal ve Hizmet Alım Giderleri	05 Cari Transferler	06 Sermaye Giderleri	
Harita Çalışmaları	İmar ve Şehircilik D.B.	4.777.200	609.300	41.480.000	0	0	46.866.500
Bu Faaliyet kapsamında; Harita Arşivinin Dijitalleştirilmesi Projesi, Harita Çalışmaları Kapsamında Personel Alımı (Doğrudan Temin Kapsamında KHK) , Yeni ve Revizyon Harita Çalışmaları yer alıyor.							
Şehir Planlama Çalışmaları	İmar ve Şehircilik D.B.	31.148.000	3.874.000	43.940.000	0	0	78.962.000
Bu Faaliyet kapsamında; İstanbul Genelinde Muhtelif Alanlara Yönelik Plan Çalışmalarına Altlık Oluşturacak Tasarım, Model, Fikir Projeleri Hazırlanması, İstanbul Kentsel Yaşam Kalitesi Göstergesi Modeli Geliştirme ve Ölçümü İşi, İstanbul Kent Silueti Mekânsal Model Önerisi İşi, Kırsal Alan Master Planına Yönelik Veri Toplama Çalışması, Nazım İmar Planlarına Yönelik Arazi Tespit, Analiz, Katılım Etkinlikleri Çalışmaları ve Analitik Etütleri(Doğrudan Temin Kapsamında KHK), İstanbul Geneline Yönelik Plan Yapım ve İnceleme Süreçlerine İlişkin Analitik Etüt Çalışmalarının Yapılması, İmar Planlarının İlanına İlişkin Askı Tabelalarının Temini, Nakliyesi, Montajı ve Demontajının Yapılması, Mekânsal Akıllı Verinin Yönetimi ve Plan Yapım-İnceleme Çalışmalarına İlişkin Personel Çalıştırılması (696-KHK Doğrudan Temin), İstanbul Geneline Yönelik Ulaşım ve Raylı Sistem Uygulama Projelerine Esas İmar Planlarının Revize Edilmesi yer alıyor.							
Genel Toplam		35.925.200	4.483.300	85.420.000	0	0	125.828.500

AMAÇ A1 - Nitelikli ve Fonksiyonel Yaşam Alanları Geliştirerek Dayanıklı Bir Şehir Oluşturmak

HEDEF A1H5 - Afet ve Acil Durumlara Müdahale Kapasitesini ve Toplumsal Farkındalığı, Akıllı Sistemler ve Teknolojiden Faydalanarak Geliştirmek

PERFORMANS HEDEFİ A1H5PH1 - Afet ve Acil Durumlara Müdahale Kapasitesini ve Toplumsal Farkındalığı, Akıllı Sistemler ve Teknolojiden Faydalanarak Geliştirmek

PERFORMANS HEDEFİ TABLOSU

Performans Göstergeleri	Ölçü	2020	2021 Tahmini	2022
Acil Sağlık Vakalarına Ortalama Varış Süresi	Dakika: Saniye	05:47	06:15	06:15
100.000 Kişi Başına İtfaiyeci Sayısı	Kişi	27	29	30
Tehlike Bazlı Operasyon Planlarının Tamamlanma Oranı	%	55	75	100
Yangınlara Ortalama Varış Süresi	Dakika: Saniye	05:41	05:23	05:21
Afet ve Acil Durumlara Yönelik Farkındalık Artırma ve Bilgilendirme Eğitimi Verilen Kişi Sayısı	Kişi	230.716	125.650	335.000

Faaliyetler	Kaynak İhtiyacı 2022 (TL)		
	Bütçe	Bütçe Dışı	Toplam
Acil Sağlık ve Hasta Nakil Hizmetleri	109.302.720	0	109.302.720
Afet Gönüllüleri Faaliyetleri	3.000.000	0	3.000.000
Afet ve Acil Durum Eğitim ve Farkındalık Artırma Faaliyetleri	33.820.200	0	33.820.200
Afet ve Acil Durum Koordinasyonu Faaliyetleri	89.648.320	0	89.648.320
Afet ve Acil Duruma Yerinde Müdahale Çalışmaları	724.597.920	0	724.597.920
Afet ve Acil Duruma Yönelik Araç ve Ekipman Temini	378.554.840	0	378.554.840
Afet ve Acil Duruma Yönelik Bina/İstasyon Yapım ve Bakım-Onarımı	73.789.080	0	73.789.080
Genel Toplam	1.412.713.080	0	1.412.713.080

FAALİYET MALİYETLERİ TABLOSU

Faaliyet Adı	Sorumlu Harcama Birimi	Ekonomik Kod (2022)					
		01 Personel Giderleri	02 SGK Giderleri	03 Mal ve Hizmet Alım Giderleri	05 Cari Transferler	06 Sermaye Giderleri	Toplam Kaynak İhtiyacı
Acil Sağlık ve Hasta Nakil Hizmetleri	İtfaiye D.B.	8.946.240	1.356.480	90.000.000	0	9.000.000	109.302.720
Bu Faaliyet kapsamında; Acil Yardım ve Hasta Nakil Ambulans Hizmeti (Doğrudan Temin Kapsamında (KHK)), Acil Sağlık ve Hasta Nakil Ambulans Hizmetleri Kapsamında Araç Temini yer alıyor.							
Afet Gönüllüleri Faaliyetleri	İtfaiye D.B.	0	0	3.000.000	0	0	3.000.000
Bu Faaliyet kapsamında; Afet Gönüllüleri yer alıyor.							
Afet ve Acil Durum Eğitim ve Farkındalık Artırma Faaliyetleri	İtfaiye D.B.	28.516.820	5.303.380	0	0	0	33.820.200
Afet ve Acil Durum Koordinasyonu Faaliyetleri	İtfaiye D.B.	1.457.280	191.040	88.000.000	0	0	89.648.320
Bu Faaliyet kapsamında; Afet Koordinasyon Merkezi (AKOM) Koordinasyon Salonu Sistemlerinin Yenilenmesi Projesi, İstanbul Büyükşehir Belediyesi Afet Koordinasyon Merkezi (AKOM) Binasının Ekipman, Cihaz ve Sistemlerinin Yıllık Periyodik Bakım-Onarımı ve İşletilmesi yer alıyor.							
Afet ve Acil Duruma Yerinde Müdahale Çalışmaları	İtfaiye D.B.,Yol Bakım ve Altyapı Koordinasyon D.B.	426.991.480	51.856.440	195.000.000	0	50.750.000	724.597.920
Bu Faaliyet kapsamında; Kış Şartları (Kar Buzlanma ve Gölleme) ile Mücadele Çalışmaları,Acil Durum Olaylarına (Yangın,Deprem,Sel vb İtfai Olaylar) Müdahale Edilmesi yer alıyor.							
Afet ve Acil Duruma Yönelik Araç ve Ekipman Temini	İtfaiye D.B.	46.900.180	10.654.660	100.000.000	0	221.000.000	378.554.840
Bu Faaliyet kapsamında; İtfaiye Araçları Alımı ve İtfaiye Helikopterleri Kiralama yer alıyor.							
Afet ve Acil Duruma Yönelik Bina/İstasyon Yapım ve Bakım-Onarımı	Deprem Risk Yönetimi ve Kentsel İyileştirme D.B.,Destek Hizmetleri D.B.,Fen İşleri D.B.	3.229.840	409.240	4.500.000	0	65.650.000	73.789.080
Bu Faaliyet kapsamında; Afet Eğitim Merkezlerinin Projelendirilmesi ve Yapımı, Tsunami Eylem Planındaki Uygulama Projelerinin Tasarlanması ve Gerçekleştirilmesi, İBB İtfaiye Binalarının Bakım ve Onarımı, Deprem İletişim Merkezlerinin Bakım, Onarım ve İşletilmesi yer alıyor.							
Genel Toplam		516.041.840	69.771.240	480.500.000	0	346.400.000	1.412.713.080

AMAÇ A1 - Nitelikli ve Fonksiyonel Yaşam Alanları Geliştirerek Dayanıklı Bir Şehir Oluşturmak

HEDEF A1H6 - İmar Uygulama ve Denetim Süreçlerini Etkin Yönetmek

PERFORMANS HEDEFİ A1H6PH1 - İmar Uygulama ve Denetim Süreçlerini Etkin Yönetmek

PERFORMANS HEDEFİ TABLOSU

Performans Göstergeleri	Ölçü	2020	2021 Tahmini	2022
İmar Uygulamaları Tamamlanma Oranı	%	15	40	60
İmar İşlemleri ile İlgili Şikayetlerin Cevaplanma Süresi	Gün	10	10	9
İmar Mevzuatı ile İlgili Görüş Talebi Cevaplama Süresi	Gün	10	10	9
Yıkım Taleplerinin Gerçekleşme Oranı	%	100	100	100
Maddi Hasarsız Tamamlanan Yıkım Oranı	%	98	100	100
Boğaziçi Sahil Şeridi ve Öngörünüm Bölgesinde Gerçekleştirilen Denetim Süresi	Saat	1.000	1.000	1.000

Faaliyetler	Kaynak İhtiyacı 2022 (TL)		
	Bütçe	Bütçe Dışı	Toplam
İmar Denetimleri ve Yaptırımlarının Uygulanması	55.965.800	0	55.965.800
İmar Uygulamaları	14.269.000	0	14.269.000
Genel Toplam	70.234.800	0	70.234.800

FAALİYET MALİYETLERİ TABLOSU

Faaliyet Adı	Sorumlu Harcama Birimi	Ekonomik Kod (2022)					
		01 Personel Giderleri	02 SGK Giderleri	03 Mal ve Hizmet Alım Giderleri	05 Cari Transferler	06 Sermaye Giderleri	Toplam Kaynak İhtiyacı
İmar Denetimleri ve Yaptırımlarının Uygulanması	İmar ve Şehircilik D.B., Zabıta D.B., Boğaziçi İmar Müdürlüğü	39.301.760	5.564.040	10.100.000	0	1.000.000	55.965.800
Bu Faaliyet kapsamında; Boğaziçi Yetki Alanındaki İmar Mevzuatına Aykırı Yapıların Yıkılması ve Hafriyat Nakil Faaliyetleri, Boğaziçi İmar Yetki Alanındaki Mevcut Yapı Stoklarının İncelenmesi ve Envanterinin Oluşturulması, İmar Denetimi Hizmeti Kapsamında Yardımcı Teknik Personel Alımı (Doğrudan Temin Kapsamında KHK), İmar Mevzuatına Aykırı Yapıların Tahliyesi ve Yıkımı, Boğaziçi Yetki Alanındaki Yapılarla İlgili Yapılan Çalışmalar Kapsamında Personel Temini (Doğrudan Temin Kapsamında (KHK)) yer alıyor.							
İmar Uygulamaları	İmar ve Şehircilik D.B.	9.201.680	1.067.320	4.000.000	0	0	14.269.000
Bu Faaliyet kapsamında; İmar Çalışmalarına Yönelik Mevzuat Güncelleme ve Geliştirme, İstanbul Genelinde İmar Uygulamaları yer alıyor.							
Genel Toplam		48.503.440	6.631.360	14.100.000	0	1.000.000	70.234.800

AMAÇ A1 - Nitelikli ve Fonksiyonel Yaşam Alanları Geliştirerek Dayanıklı Bir Şehir Oluşturmak

HEDEF A1H7 - Bütünleşik Kent Bilgi Sistemini Geliştirerek Akıllı Şehir Uygulamaları ile Sistemin Etkin Kullanımını Sağlamak

PERFORMANS HEDEFİ A1H7PH1 - Bütünleşik Kent Bilgi Sistemini Geliştirerek Akıllı Şehir Uygulamaları ile Sistemin Etkin Kullanımını Sağlamak

PERFORMANS HEDEFİ TABLOSU

Performans Göstergeleri	Ölçü	2020	2021 Tahmini	2022
Coğrafi Veri Altyapısının Tamamlanma Oranı	%	10	65	73
Üç Boyutlu Kent Modeli Yayın Platformu Tamamlanma Oranı	%	5	20	47,5
Kurumsal Kent Bilgi Sistemi Uygulamasına Yeni Entegre Edilen Kamu, Kurum ve Kuruluş Sayısı	Adet	10	10	10
Yıl İçinde Geliştirilen Uygulama ve Web Servis Yazılım Sayısı (CBS Tabanlı)	Adet	10	5	6
Ücretsiz İnternet Hizmeti Verilen Nokta Sayısı	Adet	3.749	4.000	4.250
Akıllı Şehir Uygulamaları Kapsamında Düzenlenen Etkinlik Sayısı	Adet	200	100	200
Açık Veri Platformuna Eklenen Veri Seti Sayısı	Adet	143	100	100
Adres Yönetim Sistemi Güncelleme Oranı	%	22	33	66

Faaliyetler	Kaynak İhtiyacı 2022 (TL)		
	Bütçe	Bütçe Dışı	Toplam
Akıllı Şehir Uygulamaları	54.627.200	0	54.627.200
Kent Bilgi Sistemi Altyapı Çalışmaları	77.287.700	0	77.287.700
Genel Toplam	131.914.900	0	131.914.900

FAALİYET MALİYETLERİ TABLOSU

Faaliyet Adı	Sorumlu Harcama Birimi	Ekonomik Kod (2022)					
		01 Personel Giderleri	02 SGK Giderleri	03 Mal ve Hizmet Alım Giderleri	05 Cari Transferler	06 Sermaye Giderleri	Toplam Kaynak İhtiyacı
Akıllı Şehir Uygulamaları	Bilgi İşlem D.B.	2.356.400	269.800	46.001.000	0	6.000.000	54.627.200
Bu Faaliyet kapsamında; Büyük Veri ve Yapay Zeka Uygulamaları, Teknoloji ve Girişimcilik Merkezlerinin Yapımı ve İşletilmesi, Akıllı Şehir İstanbul Marka Yönetimi, İstanbul Genelinde Akıllı Şehir Yönetişim Sisteminin Kurulması ve Bakım Hizmeti (KHK), İBB-WiFi İşletim Bakım ve Onarımı, Akıllı Şehir Konsept Çalışmaları yer alıyor.							
Kent Bilgi Sistemi Altyapı Çalışmaları	Bilgi İşlem D.B., İmar ve ve Şehircilik D.B.	5.923.360	749.340	55.350.000	0	15.265.000	77.287.700
Bu Faaliyet kapsamında; CBS Tabanlı Uygulama İhtiyacı Olan Müdürlüklerin Belediye Bünyesindeki Entegrasyonu veya ilgili Kamu Kurumları ile Arasındaki Entegrasyonun Sağlanması için Masaüstü, Web, Mobil Uygulamaları ve Web Servislerin Yazılması, Vatandaşa Yönelik CBS Tabanlı Güncel, Hızlı ve Efektif Web ve Mobil Uygulamaların Yazılması, İstanbul Genelinde Kent Bilgi Sisteminin Kurulması ve İşletilmesi (KHK), CBS Tabanlı Uygulamalarda Kullanılan Verilerin Standardizasyonunun Sağlanması ve Güncelleme Metodlarının Belirlenmesi, CAD ve GIS Yazılımlarına Ait Lisansların Alınması, Güncellenmesi ve Uygulamalara Yönelik Bakım ve Teknik Destek Hizmetlerinin Verilmesi, İstanbul Genel Adres Bilgi Sistemi yer alıyor.							
Genel Toplam		8.279.760	1.019.140	101.351.000	0	21.265.000	131.914.900

ULAŞILABİLİR İSTANBUL

AMAÇ A2 - Sürdürülebilir Hareketlilik Kapsamında Kentsel Ulaşımı Geliştirmek

HEDEF A2H1 - Raylı Sistemin Ağını ve Toplu Ulaşım İçindeki Payını Artırmak

PERFORMANS HEDEFİ A2H1PH1 - Raylı Sistemin Ağını ve Toplu Ulaşım İçindeki Payını Artırmak

PERFORMANS HEDEFİ TABLOSU

Performans Göstergeleri	Ölçü	2020	2021 Tahmini	2022
Raylı Sistem Taşımacılığının Toplu Ulaşım İçindeki Payı	%	19,2	21	26
Yapımına Başlanacak Raylı Sistem Uzunluğu	Km	-	-	2,65
Yıl İçinde Yapımı Tamamlanan Raylı Sistem Hat Uzunluğu	Km	18	11,1	18,2

Faaliyetler	Kaynak İhtiyacı 2022 (TL)		
	Bütçe	Bütçe Dışı	Toplam
Raylı Sistem Bakım ve Onarım Çalışmaları	413.179.060	0	413.179.060
Raylı Sistem Etüd, Projelendirme ve Proje Revizyon Çalışmaları	58.750.400	0	58.750.400
Raylı Sistem Yapımı ve Araç Temini	8.745.940.540	0	8.745.940.540
Genel Toplam	9.217.870.000	0	9.217.870.000

FAALİYET MALİYETLERİ TABLOSU

Faaliyet Adı	Sorumlu Harcama Birimi	Ekonomik Kod (2022)					Toplam Kaynak İhtiyacı
		01 Personel Giderleri	02 SGK Giderleri	03 Mal ve Hizmet Alım Giderleri	05 Cari Transferler	06 Sermaye Giderleri	
Raylı Sistem Bakım ve Onarım Çalışmaları	Raylı Sistem D.B.	3.332.800	378.260	0	0	409.468.000	413.179.060
Bu Faaliyet kapsamında; Yenikapı-Otogar-Havalimanı-Kirazlı-Halkalı Metro Hattı Sinyalizasyon ve Peron Ayırıcı Kapı Sistemi Temini ve İşletmeye Alma, Edirnekapı Sultançiftliği Habibler (T4) Tramvay Hattı Yenileme Yapım İşleri, Yenikapı-Havalimanı Hattı Kapasite Arttırımı İnşaat İşleri, İstasyon Yenileme ve Esenler Yerleşke Revizyonları Yapım İşi, 105 Adet M1 Aracı İyileştirme, İstanbul Genel Raylı Sistem Hatları Revizyon, İkmal ve Yenileme Yatırımları yer alıyor.							
Raylı Sistem Etüd, Projelendirme ve Proje Revizyon Çalışmaları	Raylı Sistem D.B.	556.000	61.400	0	0	58.133.000	58.750.400
Bu Faaliyet kapsamında; Raylı Sistem Projeler Müdürlüğü Bünyesinde Yürütülen Raylı Sistem Projelerinin Danışmanlık ve Mühendislik Hizmetleri İşi, İstanbul Büyükşehir Belediyesine ait İşletilmekte Olan Raylı Sistem Hatları ve Müştemilatlarına Mal Alımı İşi ,Raylı Sistem Hatları Etüd ve Uygulama Projeleri Hazırlanması yer alıyor.							
Raylı Sistem Yapımı ve Araç Temini	Raylı Sistem D.B.	20.755.200	2.350.340	32.780.000	0	8.690.055.000	8.745.940.540
Bu Faaliyet kapsamında; Yatırım Programında Yer Alan Raylı Sistem İşleri, Elektromekanik Sistemlerin Yapım, Temin, Montaj ve İşletmeye Alımı, Depo Sahası ve Bağlantı Tünelleri Yapımı, Araç Temini, Müşavirlik, Mühendislik, Kontrolörlük Hizmetleri yer alıyor.							
Genel Toplam		24.644.000	2.790.000	32.780.000	0	9.157.656.000	9.217.870.000

AMAÇ	A2 - Sürdürülebilir Hareketlilik Kapsamında Kentsel Ulaşımı Geliştirmek
HEDEF	A2H2 - Toplu Taşımada Entegrasyonu, Erişilebilirliği ve Kaliteyi Artırmak
PERFORMANS HEDEFİ	A2H2PH1 - Toplu Taşımada Entegrasyonu, Erişilebilirliği ve Kaliteyi Artırmak

PERFORMANS HEDEFİ TABLOSU

Performans Göstergeleri	Ölçü	2020	2021 Tahmini	2022
Hizmete Alınan Park Et & Devam Et Sayısı	Adet	4	3	4
Aktarma İstasyonlarında Paylaşımlı Bisiklet Park Yeri Sayısı	Adet	-	11	60
UKOME Kararlı Taksi Durağı Sayısı	Adet	524	529	620
Taksi Yönetim Merkezine Dâhil Edilen Taksi Oranı	%	38	99	100
Minibüs, Taksi Dolmuş ve Otobüslerin Toplu Ulaşım Denetim ve Yönetim Merkezi'ne Dâhil Edilme Oranı	%	68	99	100
Minibüs, Taksi, Taksi Dolmuş ve Deniz Araçlarına Yönelik Düzenlenen Belge Sayısı	Adet	24.520	25.000	25.000
Ana Ulaşım Modlarında; Raylı Sistem, Metrobüs, Otobüs, Fiziki Entegrasyonu Sağlayan Minibüs ve Taksi Dolmuş Güzergah Sayısı	Adet	160	200	270
Toplu Taşıma Araçlarının Denetim Oranı	%	100	100	100

Faaliyetler	Kaynak İhtiyacı 2022 (TL)		
	Bütçe	Bütçe Dışı	Toplam
Aktarma Alanı Çalışmaları	5.977.790	0	5.977.790
Toplu Ulaşım Hizmetlerinin Planlanması ve Düzenlenmesi	36.485.650	0	36.485.650
Toplu Ulaşım Hizmetlerinin Ruhsatlandırılması ve Denetlenmesi	15.065.650	0	15.065.650
Genel Toplam	57.529.090	0	57.529.090

FAALİYET MALİYETLERİ TABLOSU

Faaliyet Adı	Sorumlu Harcama Birimi	Ekonomik Kod (2022)					
		01 Personel Giderleri	02 SGK Giderleri	03 Mal ve Hizmet Alım Giderleri	05 Cari Transferler	06 Sermaye Giderleri	Toplam Kaynak İhtiyacı
Aktarma Alanı Çalışmaları	Ulaşım D.B.	873.620	104.170	5.000.000	0	0	5.977.790
Bu Faaliyet kapsamında; Ulaşım Türleri Arasındaki Entegrasyonun Güçlendirilmesi yer alıyor.							
Toplu Ulaşım Hizmetlerinin Planlanması ve Düzenlenmesi	Ulaşım D.B.	4.500.900	564.750	20.920.000	0	10.500.000	36.485.650
Bu Faaliyet kapsamında; Taksi Taşımacılığının Geliştirilmesi ve Düzenlenmesi, İstanbul Genel Minibüs Taşımacılığı Sisteminin iyileştirilmesi ve Toplu Taşıma Ağı ile Entegrasyonu, Nitelikli Toplu Taşıma Şoförü Projesi, Geçir Projesi, Ulaşım için Elektrikli İsbike, Yetersiz Bakiye Projesi yer alıyor.							
Toplu Ulaşım Hizmetlerinin Ruhsatlandırılması ve Denetlenmesi	Ulaşım D.B.	4.500.900	564.750	10.000.000	0	0	15.065.650
Bu Faaliyet kapsamında; Denetim Yönetim Merkezinin İşletilmesi ve Saha Sistemlerinin Bakım Onarımı yer alıyor.							
Genel Toplam		9.875.420	1.233.670	35.920.000	0	10.500.000	57.529.090

AMAÇ	A2 - Sürdürülebilir Hareketlilik Kapsamında Kentsel Ulaşımı Geliştirmek
HEDEF	A2H3 - Deniz Yolu Taşımacılığının Kapasitesini ve Toplu Ulaşım İçindeki Payını Artırmak
PERFORMANS HEDEFİ	A2H3PH1 - Deniz Yolu Taşımacılığının Kapasitesini ve Toplu Ulaşım İçindeki Payını Artırmak

PERFORMANS HEDEFİ TABLOSU

Performans Göstergeleri	Ölçü	2020	2021 Tahmini	2022
İskele Binaları Bakım - Onarım Taleplerinin Karşılama Oranı	%	100	100	100
Yıl İçinde Yapımı Tamamlanan İskele Sayısı	Adet	-	-	3
Toplu Ulaşımında Denizyolu Taşımacılığının Payı	%	1,75	2,3	4

Faaliyetler	Kaynak İhtiyacı 2022 (TL)		
	Bütçe	Bütçe Dışı	Toplam
Deniz Ulaşımına Yönelik Planlama ve Projelendirme Çalışmaları	494.615.260	0	494.615.260
Deniz Yapıları Yapım ve Bakım-Onarımı	100.762.860	0	100.762.860
Genel Toplam	595.378.120	0	595.378.120

FAALİYET MALİYETLERİ TABLOSU

Faaliyet Adı	Sorumlu Harcama Birimi	Ekonomik Kod (2022)					
		01 Personel Giderleri	02 SGK Giderleri	03 Mal ve Hizmet Alım Giderleri	05 Cari Transferler	06 Sermaye Giderleri	Toplam Kaynak İhtiyacı
Deniz Ulaşımına Yönelik Planlama ve Projelendirme Çalışmaları	Bilgi İşlem D.B., Etüd ve Projeler D.B., Ulaşım D.B.	1.883.550	191.710	486.000.000	0	6.540.000	494.615.260
Bu faaliyet kapsamında; Deniz Toplu Ulaşım Sisteminin Modernizasyonu, Tekne Mobil Uygulaması (Geçir) Projesi, Deniz Yapıları Projelerinin Hazırlanması, Deniz Ulaşımın Rehabilitasyonu ve Geliştirilmesi Çalışmaları yer alıyor.							
Deniz Yapıları Yapım ve Bakım-Onarımı	Destek Hizmetleri D.B., Fen İşleri D.B.	1.938.890	223.970	0	0	98.600.000	100.762.860
Bu faaliyet kapsamında; Beylikdüzü Gürpınar Yediemin Limanı ve İBB Deniz İşletmeleri Tesisi İnşaatı, Deniz Yapıları Yapımı, İskele Binalarının Bakım ve Onarımı, Deniz Yapıları Yapımı yer alıyor.							
Genel Toplam		3.822.440	415.680	486.000.000	0	105.140.000	595.378.120

AMAÇ	A2 - Sürdürülebilir Hareketlilik Kapsamında Kentsel Ulaşımı Geliştirmek
HEDEF	A2H4 - Akıllı Ulaşım Sistemlerini ve Ulaşım Altyapı Uygulamalarını Artırarak Trafiği Etkin Yönetmek
PERFORMANS HEDEFİ	A2H4PH1 - Akıllı Ulaşım Sistemlerini ve Ulaşım Altyapı Uygulamalarını Artırarak Trafiği Etkin Yönetmek

PERFORMANS HEDEFİ TABLOSU

Performans Göstergeleri	Ölçü	2020	2021 Tahmini	2022
Trafik Eğitimi Kapsamında Eğitim Verilen Öğrenci Sayısı	Kişi	17.679	10.000	60.000
Yıl İçerisinde Yatay Trafik İşaretleme Yapılan Toplam Alan	m ²	1.341.925	650.000	700.000
Akıllı Ulaşım Sistemlerinin Çalışma Oranı	%	100	100	100
Hizmete Alınan Akıllı Ulaşım Sistemleri Sayısı	Adet	110	120	188
Ulaşım Karar Organları Takip ve İzleme Sisteminin Tamamlanma Oranı	%	10	30	55

Faaliyetler	Kaynak İhtiyacı 2022 (TL)		
	Bütçe	Bütçe Dışı	Toplam
Akıllı Ulaşım Çalışmaları	199.335.420	0	199.335.420
Trafik Eğitim ve Bilinçlendirme Çalışmaları	1.562.560	0	1.562.560
Ulaşım Karar Sistemleri	2.567.680	0	2.567.680
Yatay ve Düşey Trafik İşaretleme Çalışmaları	102.854.320	0	102.854.320
Genel Toplam	306.319.980	0	306.319.980

FAALİYET MALİYETLERİ TABLOSU

Faaliyet Adı	Sorumlu Harcama Birimi	Ekonomik Kod (2022)					Toplam Kaynak İhtiyacı
		01 Personel Giderleri	02 SGK Giderleri	03 Mal ve Hizmet Alım Giderleri	05 Cari Transferler	06 Sermaye Giderleri	
Akıllı Ulaşım Çalışmaları	Bilgi İşlem D.B.,Ulaşım D.B.	10.001.260	1.484.160	22.000.000	600.000	165.250.000	199.335.420
Bu Faaliyet kapsamında; Mobil Araçlar için Wi-Fi Sisteminin Kurulumu (Otobüs, Metrobüs, Metro Vb.), Ulaşım Bilgi Sisteminin Güncellenmesi, İstanbul Geneli Sinyalizasyon Sistemi İmalatı, Trafik Ölçüm, Gözlem ve Bilgilendirme Sistemleri İmalatı, Trafik Denetleme Sistemleri İmalatı ve Altgeçit ile Tünellerde Elektromekanik Sistemleri Revizyonu, Tünel İşletim ve Trafik Kontrol Merkezinin Bakım Onarım ve İşletimi, Akıllı Trafik Yönetim Sistemleri Kurulması, İstanbul Geneli Sinyalizasyon Sistemi Bakım ve Onarımı, Avrupa İnovasyon ve Teknoloji Enstitüsü Kentsel Hareketlilik Komitesi Üyelik Faaliyetleri, Kapalı Devre Yayın Sisteminin İşletilmesi ve Bakım Onarımı yer alıyor.							
Trafik Eğitim ve Bilinçlendirme Çalışmaları	Ulaşım D.B.	489.180	73.380	1.000.000	0	0	1.562.560
Bu Faaliyet kapsamında; Trafik Eğitimi ve Toplum Bilinçlendirme Çalışmaları yer alıyor.							
Ulaşım Karar Sistemleri	Ulaşım D.B.	1.391.280	176.400	1.000.000	0	0	2.567.680
Bu Faaliyet kapsamında; Hareketli Orta Refüj Projesi yer alıyor.							
Yatay ve Düşey Trafik İşaretleme Çalışmaları	Ulaşım D.B.	6.685.460	1.002.860	50.166.000	0	45.000.000	102.854.320
Bu Faaliyet kapsamında; Yatay-Düşey Trafik İşaretlemeleri İmalatı, Yatay-Düşey Trafik İşaretlemelerinin Bakım ve Onarımı, Yatay - Düşey Trafik İşaretlemeleri Malzeme Alımı yer alıyor.							
Genel Toplam		18.567.180	2.736.800	74.166.000	600.000	210.250.000	306.319.980

AMAÇ	A2 - Sürdürülebilir Hareketlilik Kapsamında Kentsel Ulaşımı Geliştirmek
HEDEF	A2H4- Akıllı Ulaşım Sistemlerini ve Ulaşım Altyapı Uygulamalarını Artırarak Trafiği Etkin Yönetmek
PERFORMANS HEDEFİ	A2H4PH2 - Bütüncül Bir Planlama İle Ulaşım Yönetim Sistemini Geliştirmek

PERFORMANS HEDEFİ TABLOSU

Performans Göstergeleri	Ölçü	2020	2021 Tahmini	2022
Otopark Ana Planının Tamamlanma Oranı	%	-	80	100
Ulaşım Ana Planının Güncellenme Oranı	%	-	20	50

Faaliyetler	Kaynak İhtiyacı 2022 (TL)		
	Bütçe	Bütçe Dışı	Toplam
Ulaşım Ana Plan Çalışmaları	10.911.140	0	10.911.140
Genel Toplam	10.911.140	0	10.911.140

FAALİYET MALİYETLERİ TABLOSU

Faaliyet Adı	Sorumlu Harcama Birimi	Ekonomik Kod (2022)					Toplam Kaynak İhtiyacı
		01 Personel Giderleri	02 SGK Giderleri	03 Mal ve Hizmet Alım Giderleri	05 Cari Transferler	06 Sermaye Giderleri	
Ulaşım Ana Plan Çalışmaları	Ulaşım D.B.	2.064.920	246.220	8.600.000	0	0	10.911.140
Bu Faaliyet kapsamında; İstanbul Ulaşım Ana Planı Revizyonu, Ulaşım Planlama Çalışmaları Kapsamında Personel Temini (Doğrudan Temin Kapsamında (KHK)) yer alıyor.							
Genel Toplam		2.064.920	246.220	8.600.000	0	0	10.911.140

AMAÇ	A2 - Sürdürülebilir Hareketlilik Kapsamında Kentsel Ulaşımı Geliştirmek
HEDEF	A2H5 - Altyapı Kazı İşlerini En Aza İndirmek İçin Yeni Yöntem - Teknoloji Uygulamalarını ve Altyapı Yönetiminde Entegrasyonu Geliştirmek
PERFORMANS HEDEFİ	A2H5PH1 - Altyapı Kazı İşlerini En Aza İndirmek İçin Yeni Yöntem - Teknoloji Uygulamalarını ve Altyapı Yönetiminde Entegrasyonu Geliştirmek

PERFORMANS HEDEFİ TABLOSU

Performans Göstergeleri	Ölçü	2020	2021 Tahmini	2022
Altyapı Projelerinin (Yıllık Sayısal Verilerinin) CBS'ye Aktarılma Oranı	%	98	98	98
Altyapı Çalışma Ruhsat Müracaatlarının Sonlandırma Süresi	Gün	5	5	5
Altyapı Kurumlarının Altyapı Yönetim Bilgi Sistemine Entegre Olma Oranı	%	65	75	85
Altyapı Kazı Ruhsat İşlemlerinin Dijital Ortamda Sonuçlandırılması Oranı	%	65	80	85

Faaliyetler	Kaynak İhtiyacı 2022 (TL)		
	Bütçe	Bütçe Dışı	Toplam
Altyapıya Yönelik Koordinasyon Faaliyetleri	8.347.300	0	8.347.300
Genel Toplam	8.347.300	0	8.347.300

FAALİYET MALİYETLERİ TABLOSU

Faaliyet Adı	Sorumlu Harcama Birimi	Ekonomik Kod (2022)					
		01 Personel Giderleri	02 SGK Giderleri	03 Mal ve Hizmet Alım Giderleri	05 Cari Transferler	06 Sermaye Giderleri	Toplam Kaynak İhtiyacı
Altyapıya Yönelik Koordinasyon Faaliyetleri	Yol Bakım ve Altyapı Koordinasyon D.B.	7.534.800	812.500	0	0	0	8.347.300
Genel Toplam		7.534.800	812.500	0	0	0	8.347.300

AMAÇ A2 - Sürdürülebilir Hareketlilik Kapsamında Kentsel Ulaşımı Geliştirmek

HEDEF A2H6 - Karayolu Sistemleri Altyapısını Güçlendirmek ve Sürdürülebilir Kılmak

PERFORMANS HEDEFİ A2H6PH1 - Karayolu Sistemleri Altyapısını Güçlendirmek ve Sürdürülebilir Kılmak

PERFORMANS HEDEFİ TABLOSU

Performans Göstergeleri	Ölçü	2020	2021 Tahmini	2022
İmalatı Yapılan Yol Uzunluğu	Km	4,8	16	17
İmalatı Yapılan Kavşak Sayısı	Adet	3	3	5
Koridor Bazında Tamamlanan Yol Projesi Sayısı	Adet	-	4	4
İyileştirilen Trafik Kara Nokta Sayısı	Adet	-	50	60
Bakımı ve Düzenlemesi Yapılan Yol Uzunluğu	Km	360	400	400
Yapımı Tamamlanan Otopark Araç Kapasitesi	Adet	3.430	4.923	5.000

Faaliyetler	Kaynak İhtiyacı 2022 (TL)		
	Bütçe	Bütçe Dışı	Toplam
Karayolu Sistemleri Bakım ve Onarım Çalışmaları	2.294.484.020	0	2.294.484.020
Karayolu Sistemleri Planlama Çalışmaları	41.057.690	0	41.057.690
Otopark Çalışmaları	316.686.010	0	316.686.010
Şehir Lojistiği ve Otogar Çalışmaları	11.520.950	0	11.520.950
Trafik Sirkülasyon ve Geometrik Düzenleme Çalışmaları	7.732.000	0	7.732.000
Yol, Kavşak, Üstgeçit, Altgeçit, Köprü Çalışmaları	827.907.430	0	827.907.430
Genel Toplam	3.499.388.100	0	3.499.388.100

FAALİYET MALİYETLERİ TABLOSU

Faaliyet Adı	Sorumlu Harcama Birimi	Ekonomik Kod (2022)					Toplam Kaynak İhtiyacı
		01 Personel Giderleri	02 SGK Giderleri	03 Mal ve Hizmet Alım Giderleri	05 Cari Transferler	06 Sermaye Giderleri	
Karayolu Sistemleri Bakım ve Onarım Çalışmaları	Çevre Koruma ve Kontrol D.B.,Yol Bakım ve Altyapı Koordinasyon D.B..	153.903.040	27.028.980	412.500.000	0	1.701.052.000	2.294.484.020
Bu Faaliyet kapsamında; İstanbul Geneli, Tranşe Kazılarında İlişkin Kontrollük Hizmetleri, Yol Ağında Alt ve Üstyapılarının Bakım-Onarım ve Yenilenmesi, Anadolu Yakası 6. 7. 8. ve 9. Bölge Bakım, Onarım Personel Temini (Doğrudan Temin Kapsamında (KHK)), Asfalt Yapımı, Köprülerin Bakımı (KHK), Yol Bakım-Onarım ve Yapım Hizmetleri için Araç Temini, Tranşe Kaplamalarına İlişkin Sıcak Asfalt Kaplama Yapımı, İBB Demirbaşına Kayıtlı Büyük Araç, İş Makineleri Her Türlü Deniz Tipi Araç Makine Motorlu Motorsuz Alt ve Üst Ekipmanı Bakım ve Onarımı, Yol Yapım ve Bakımında Kullanılan Araç ve İş Makinaları Alımı, Yol Yapım ve Bakım-Onarım Çalışmalarına Yönelik Operatör, Şoför ve Kalifiye Eleman Çalıştırılması (Doğrudan Temin Kapsamında (KHK)), Asfalt Yapımı, Avrupa Yakası 2.,4.,5. ve 6. Bölge Bakım, Onarım Personel Temini (Doğrudan Temin Kapsamında (KHK)), Yol Bakım-Onarım ve Yapım Hizmetleri için Personel ve Araç Kiralama, Yol Ağında Alt ve Üstyapılarının Bakım-Onarım ve Yenilenmesi yer alıyor.							
Karayolu Sistemleri Planlama Çalışmaları	Etüd ve Projeler D.B.,Fen İşleri D.B.,Ulaşım D.B.	2.968.920	368.770	22.100.000	0	15.620.000	41.057.690
Bu Faaliyet kapsamında; İstanbul Geneli Lojistik Faaliyetlerin Geliştirilmesi ve Düzenlenmesi İşİ, İstanbul Genelinde Bisiklet Yollarının ve Bisiklet Kullanımının Geliştirilmesi, Bisiklet Otobanı Ön Projesi, İstanbul Geneli Motorsikletli Kuryeler için Park ve Durak Yeri Analizi, İstanbul Genelinde Ulaşım Projelerinin Analiz Edilmesi ve Hazırlanması, Boğaz Köyleri Senin Projesi, Ulaşım Yönelik Plan Tadilatı ve Kamulaştırma Tekliflerinin Hazırlanması, Ulaşım Altyapısına Yönelik Danışmanlık ve Kontrollük Hizmeti Alımı, Ulaşım Ağının Güncellenmesi ve Panoramik Görüntü Alınması, Ulaşım Altyapısına Yönelik Danışmanlık ve Kontrollük Hizmeti Alımı yer alıyor.							
Otopark Çalışmaları	Etüd ve Projeler D.B.,Fen İşleri D.B.,Ulaşım D.B.	4.082.770	456.240	9.761.000	0	302.386.000	316.686.010
Bu Faaliyet kapsamında; Şişli Kuştepe Zeminaltı Otopark İnşaatı, Kartal Bulvar Spor Kulübü Yanı Zeminaltı Otopark İnşaatı, İstanbul Otopark Alanları Planlaması ve Uygulama Stratejilerinin Geliştirilmesi, Üsküdar Selimiye Kışlası Hizmet Birimleri ve Otopark İnşaatı, Zincirlikuyu Camii, Hizmet Birimleri ve Zeminaltı Otopark İnşaatı, Şişli Fulya Mahallesi Cami Meydan ve Zeminaltı Otopark İnşaatı, Maltepe İlçesi Sağlıkçılar Sokak Zeminaltı Otopark İnşaatı, Ataşehir Barbaros Mahallesi 3332 Ada 23 Parsel Okul ve Zeminaltı Otopark İnşaatı, Ataşehir Barbaros Mahallesi 3347 Ada 2 Parsel Okul ve Zeminaltı Otopark İnşaatı, Bağcılar Kirazlı Aktarma Merkezi ve Zeminaltı Otopark İnşaatı,İstanbul Geneli Otopark Talep Yönetim Yazılımı, Güngören Soğanlı Caddesi Aliya İzzetbegoviç Parkı Zeminaltı Otopark İnşaatı, Adresli Otopark Sistemi, İstanbul Geneli Otopark Otomasyon Kurulum Faaliyetleri, Otopark Projelerinin Hazırlanması, Otopark Yapımı yer alıyor.							
Şehir Lojistiği ve Otopark Çalışmaları	Fen İşleri D.B.,Ulaşım D.B.	3.094.210	424.740	8.001.000	0	1.000	11.520.950
Bu Faaliyet kapsamında; İstanbul Geneli Terminal Yönetim Portalı, Kurtköy Otopark Alanı İnşaatı, Büyük İstanbul Otoparkının Yıkama, Süpürme ve Sıfır Atık Hizmeti, Lojistik ve Terminal Faaliyetlerinin Denetlenmesi Kapsamında Personel Alımı (Doğrudan Temin Kapsamında (KHK)), Lojistik ve Terminal Takip Sistemleri İşletme ve Bakımı yer alıyor.							
Trafik Sirkülasyonu ve Geometrik Düzenleme Çalışmaları	Ulaşım D.B.	5.797.000	735.000	1.200.000	0	0	7.732.000
Bu Faaliyet kapsamında; Trafik Sirkülasyonu Projelendirilmesi yer alıyor.							
Yol, Kavşak, Üstgeçit, Altgeçit, Köprü Çalışmaları	Etüd ve Projeler D.B.,Fen İşleri D.B.,Ulaşım D.B.	12.988.810	1.561.620	12.475.000	0	800.882.000	827.907.430
Bu Faaliyet kapsamında; Kadıköy, Fikirtepe Mahallesi İmar ve Ulaşım Yolları İnşaatı, Yaya Alt ve Üst Geçit Projelerinin Hazırlanması, Yol, Kavşak ve Tünellerin Ön ve Uygulama Projelerinin Hazırlanması,Yaya Üst Geçitleri Yapımı, Yol, Köprü, Kavşak, Üstgeçit, Altgeçit, Viyadük ve Altyapıların Yapımı, Karayolu Projelerinin Hazırlanmasına Yönelik Personel Temini (Doğrudan Temin Kapsamında (KHK)), Yol, Kavşak ve Tünellerin Ön ve Uygulama Projelerinin Hazırlanması, Cadde Düzenleme ve Ortak Altyapı Yapımı, Yol, Kavşak ve Tünellerin Ön ve Uygulama Projelerinin Hazırlanması yer alıyor.							
Genel Toplam		182.834.750	30.575.350	466.037.000	0	2.819.941.000	3.499.388.100

AMAÇ	A2 - Sürdürülebilir Hareketlilik Kapsamında Kentsel Ulaşımı Geliştirmek
HEDEF	A2H6- Karayolu Sistemleri Altyapısını Güçlendirmek ve Sürdürülebilir Kılmak
PERFORMANS HEDEFİ	A2H6PH2 -Kent İçi Hareketlilikte Motorsuz Araç Kullanım Alanlarını Geliştirmek

PERFORMANS HEDEFİ TABLOSU

Performans Göstergeleri	Ölçü	2020	2021 Tahmini	2022
Yıl İçinde Yapımı Tamamlanan Bisiklet Yolu Uzunluğu	Km	30,3	13,6	100
Yıl İçinde Yayalaştırma Kararı Alınan Sokak Sayısı	Adet	15	5	12
Çocuk Dostu Sokak Sayısı	Adet	-	-	8
Hız Sınırlaması Getirilen (20-30 km/sa) Sokak/ Cadde Sayısı	Adet	15	10	12
Yıl İçinde Oluşturulan Yaya Alanı	m ²	42.700	116.000	116.000

Faaliyetler	Kaynak İhtiyacı 2022 (TL)		
	Bütçe	Bütçe Dışı	Toplam
Bisiklet Yolu Çalışmaları	7.044.470	0	7.044.470
Yayalaştırma, Meydan ve Cadde Düzenlemeleri	57.359.410	0	57.359.410
Genel Toplam	64.403.880	0	64.403.880

FAALİYET MALİYETLERİ TABLOSU

Faaliyet Adı	Sorumlu Harcama Birimi	Ekonomik Kod (2022)					Toplam Kaynak İhtiyacı
		01 Personel Giderleri	02 SGK Giderleri	03 Mal ve Hizmet Alım Giderleri	05 Cari Transferler	06 Sermaye Giderleri	
Bisiklet Yolu Çalışmaları	Ulaşım D.B.	1.826.660	217.810	5.000.000	0	0	7.044.470
Bu Faaliyet kapsamında; Bisiklet Yolları Projelendirilmesi yer alıyor.							
Yayalaştırma, Meydan ve Cadde Düzenlemeleri	Etüd ve Projeler D.B.,Fen İşleri D.B.,Ulaşım D.B.	5.462.730	616.680	4.200.000	0	47.080.000	57.359.410
Bu Faaliyet kapsamında; Maltepe İlçesi Menfez Tünel ve Meydan Düzenleme İnşaatı, İstanbul Genelinde Yaya Erişiminin Artırılması ve Güçlendirilmesi, Meydan, Cadde Düzenleme ve Yayalaştırma Projelerinin Hazırlanması yer alıyor.							
Genel Toplam		7.289.390	834.490	9.200.000	0	47.080.000	64.403.880

ÇEVREYE DUYARLI İSTANBUL

AMAÇ

A3 - Sürdürülebilir Çevre ve Enerji Yönetimini Güçlendirmek

HEDEF

A3H1 - Atık Yönetim Uygulamalarını Geliştirerek Geri Dönüşüm Oranını Artırmak

PERFORMANS HEDEFİ

A3H1PH1 - Atık Yönetim Uygulamalarını Geliştirerek Geri Dönüşüm Oranını Artırmak

PERFORMANS HEDEFİ TABLOSU

Performans Göstergeleri	Ölçü	2020	2021 Tahmini	2022
Atıktan Üretilen Elektrik Enerjisi Miktarı	Kwh/Yıl	455.892.374	800.000.000	840.000.000
İBB Geri Kazanım Tesislerinde İşlenen Atık Oranı	%	1	12	16
Kurumsal Atık Geri Dönüşüm Oranı	%	14	10	10

Faaliyetler	Kaynak İhtiyacı 2022 (TL)		
	Bütçe	Bütçe Dışı	Toplam
Atık Yönetim Tesisleri Yapım ve Bakım-Onarımı	942.953.500	0	942.953.500
Atık Yönetimi Çalışmaları	854.636.730	0	854.636.730
Genel Toplam	1.797.590.230	0	1.797.590.230

FAALİYET MALİYETLERİ TABLOSU

Faaliyet Adı	Sorumlu Harcama Birimi	Ekonomik Kod (2022)					Toplam Kaynak İhtiyacı
		01 Personel Giderleri	02 SGK Giderleri	03 Mal ve Hizmet Alım Giderleri	05 Cari Transferler	06 Sermaye Giderleri	
Atık Yönetim Tesisleri Yapım ve Bakım-Onarımı	Fen İşleri D.B.	855.800	95.700	0	0	942.002.000	942.953.500
Bu Faaliyet kapsamında; İBB Atık Yakma ve Enerji Tesisi İnşaatı, Silivri Seymen Çöp Depolama Sahasında Arıtma Tesis İnşaatı, Büyükçekmece Katı Atık Tesisi İnşaatı, İBB Termal Bertaraf Tesisi, Atık Bertaraf Tesisi Yapımı yer alıyor.							
Atık Yönetimi Çalışmaları	Çevre Koruma ve Kontrol D.B.	5.286.130	803.600	846.547.000	0	2.000.000	854.636.730
Bu Faaliyet kapsamında; Pop Machina Projesi, Değerlendirilebilir Atıkların Toplanması, Doğaya Değer Projesi, Anadolu Yakası Atık Transfer İstasyonlarının İşletilmesi (Doğrudan Temin Kapsamında (KHK)), Atık Bertaraf Tesislerinin İşletilmesi, Avrupa Yakası Atık Transfer İstasyonlarının İşletilmesi (Doğrudan Temin Kapsamında (KHK)) yer alıyor.							
Genel Toplam		6.141.930	899.300	846.547.000	0	944.002.000	1.797.590.230

AMAÇ	A3 - Sürdürülebilir Çevre ve Enerji Yönetimini Güçlendirmek
HEDEF	A3H2 - Yenilenebilir Enerji, Enerji Verimliliği ve Aydınlatma Tesislerine Yönelik Faaliyetleri Etkinleştirmek, Yaygınlaştırmak
PERFORMANS HEDEFİ	A3H2PH1 - Yenilenebilir Enerji, Enerji Verimliliği ve Aydınlatma Tesislerine Yönelik Faaliyetleri Etkinleştirmek, Yaygınlaştırmak

PERFORMANS HEDEFİ TABLOSU

Performans Göstergeleri	Ölçü	2020	2021 Tahmini	2022
İBB'nin Elektrik Tüketiminin Yenilenebilir Enerjiden Karşılama Oranı	%	0,5	0,5	3,5
Enerji Verimliliği Farkındalık Eğitimi Alan Kişi Sayısı	Kişi	-	-	5.000
Yenilenebilir Enerji Kurulu Güç Miktarı	Kwp	179	274	5.000
Otomasyon ile Uzaktan Kontrol Edilebilen Aydınlatma Tesisleri Oranı	%	7,5	15	25
Belediye Hizmet Binalarının Yeşil Binaya Dönüştürülme Oranı	%	-	-	1
Aydınlatma Tesislerinin Yanar Halde Tutulma Oranı	%	100	100	100

Faaliyetler	Kaynak İhtiyacı 2022 (TL)		
	Bütçe	Bütçe Dışı	Toplam
Aydınlatma Faaliyetleri	109.512.410	0	109.512.410
Enerji Verimliliği Çalışmaları	154.054.250	0	154.054.250
Yenilenebilir Enerji Faaliyetleri	2.394.340	0	2.394.340
Genel Toplam	265.961.000	0	265.961.000

FAALİYET MALİYETLERİ TABLOSU

Faaliyet Adı	Sorumlu Harcama Birimi	Ekonomik Kod (2022)					
		01 Personel Giderleri	02 SGK Giderleri	03 Mal ve Hizmet Alım Giderleri	05 Cari Transferler	06 Sermaye Giderleri	Toplam Kaynak İhtiyacı
Aydınlatma Faaliyetleri	Park Bahçe ve Yeşil Alanlar D.B.	4.096.890	415.520	85.000.000	15.000.000	5.000.000	109.512.410
Bu Faaliyet kapsamında; Aydınlatma Faaliyetleri yer alıyor.							
Enerji Verimliliği Çalışmaları	Park Bahçe ve Yeşil Alanlar D.B.	2.090.250	212.000	120.000.000	0	31.752.000	154.054.250
Bu Faaliyet kapsamında; Binalarda %100 Yenilenebilir Enerji Kullanımında Yenilikçi Çözümlerin Tedariki, Sürdürülebilir Enerji ve İklim Eylem Planı (SECAP), Güneş Enerjisi ile Yol Aydınlatması, Enerji ve Enerji Verimliliği Faaliyetleri yer alıyor.							
Yenilenebilir Enerji Faaliyetleri	Park Bahçe ve Yeşil Alanlar D.B.	2.173.860	220.480	0	0	0	2.394.340
Genel Toplam		8.361.000	848.000	205.000.000	15.000.000	36.752.000	265.961.000

AMAÇ	A3 - Sürdürülebilir Çevre ve Enerji Yönetimini Güçlendirmek
HEDEF	A3H3 - Sürdürülebilir Yeşil Alanlar Oluşturmak ve Kişi Başına Düşen Aktif Yeşil Alan Miktarını Artırmak
PERFORMANS HEDEFİ	A3H3PH1 - Sürdürülebilir Yeşil Alanlar Oluşturmak ve Kişi Başına Düşen Aktif Yeşil Alan Miktarını Artırmak

PERFORMANS HEDEFİ TABLOSU

Performans Göstergeleri	Ölçü	2020	2021 Tahmini	2022
Yıl İçinde Kurulan Fitness ve Çocuk Oyun Grubu Sayısı	Adet	167	209	235
Yıl İçinde Yapılan Yeşil Alan Miktarı	m ²	1.692.812	2.385.500	2.800.000
Dikilen Ağaç Sayısı	Adet	54.628	52.350	70.000
Bakımı Yapılan Yeşil Alan Miktarı	m ²	55.935.532	56.387.107	56.523.910
Silvikültürel Bakımı ve Restorasyonu Yapılan Ağaç Sayısı	Adet	143.811	173.435	179.100
Kişi Başına Düşen Aktif Yeşil Alan Miktarı	m ²	7,49	7,64	7,88
Revize edilen Yeşil Alan Miktarı	m ²	708.398	340.000	300.000

Faaliyetler	Kaynak İhtiyacı 2022 (TL)		
	Bütçe	Bütçe Dışı	Toplam
Anıt ve Korumaya Değer Ağaçları Koruma Faaliyetleri	22.040.000	0	22.040.000
Yeşil Alan Üretimine Yönelik Yapım ve Bakım-Onarım Çalışmaları	1.538.767.630	0	1.538.767.630
Yeşil Alanlarda Kentsel Donatı Çalışmaları	123.820.490	0	123.820.490
Genel Toplam	1.684.628.120	0	1.684.628.120

FAALİYET MALİYETLERİ TABLOSU

Faaliyet Adı	Sorumlu Harcama Birimi	Ekonomik Kod (2022)					
		01 Personel Giderleri	02 SGK Giderleri	03 Mal ve Hizmet Alım Giderleri	05 Cari Transferler	06 Sermaye Giderleri	Toplam Kaynak İhtiyacı
Anıt ve Korumaya Değer Ağaçları Koruma Faaliyetleri	Park Bahçe ve Yeşil Alanlar D.B.	0	0	22.040.000	0	0	22.040.000
Bu Faaliyet kapsamında; Cadde, Koru ve Yeşil Alanlardaki Ağaçların Silvikültürel Bakımı, Restorasyonu, Akustik Tomoğrafi Yöntemi ile Ağaç Sağlığı ve Devrilme Riskinin Belirlenmesi yer alıyor.							
Yeşil Alan Üretimine Yönelik Yapım ve Bakım-Onarım Çalışmaları	Etüd ve Projeler D.B.,Fen İşleri D.B.,Park Bahçe ve Yeşil Alanlar D.B.	64.599.800	10.346.830	712.237.000	0	751.584.000	1.538.767.630
Bu Faaliyet kapsamında; İBB Hobi Bahçesi İnşaatı, Kadıköy Bostancı Mahallesi Park ve Zeminaltı Otopark İnşaatı, Bağcılar Tema Parkı Düzenleme İnşaatı, Arnavutköy Taşoluk Bölge Parkı Düzenleme İnşaatı, Esenler Yeşil Alan Projesi, Koru, Park Yapımı ve Revizyonları, Yeşil Alan Üretimi ve Korunmasında Kullanılmak Üzere Şoför ve Operatör Hizmeti (Doğrudan Temin Kapsamında (KHK)), Parklar, Mezarlıklar, Korular, Yollar ve Havuzların Bakım ve Onarımı, Motorlu Taşıt Alımları, Park Rekreasyon ve Çevre Düzenleme Projelerinin Hazırlanması, Yol Güzegahlarında Yeni Yeşil Alan Yapımı ve Revizyonu, Park Rekreasyon ve Çevre Düzenleme Projelerinin Hazırlanması, Kamu Kurum ve Kuruluşlarına Ait Alanlarda Çevre Düzenlemesi, Makine ve Teçhizat Alımları, Koru, Park Yapımı ve Revizyonları, Yeşil Alanların Korunması için Zirai Mücadele Personeli Temini (Doğrudan Temin Kapsamında (KHK)), Yeşil Alanların Bakımı için Personel Temini (Doğrudan Temin Kapsamında (KHK)), Yaşam Vadileri Yapımı, Bitkisel Meteryal Alımı, Zirai Mücadele İlacı, Gübre ve Bitki Besin Maddesi Alımı, İlçe Belediyelerinde Kavşak, Sahil ve Semt Parkları Yapımı, Çevre Düzenleme Yapımı ve Rekreasyon (Yapı İşleri Müdürlüğü) yer alıyor.							
Yeşil Alanlarda Kentsel Donatı Çalışmaları	Park Bahçe ve Yeşil Alanlar D.B.	3.230.840	546.650	120.043.000	0	0	123.820.490
Bu Faaliyet kapsamında; Açık Yeşil Alanlarda Estetik ve Fonksiyonel Kent Donatılarının Tasarımı, Temini ve Uygulaması, Yeşil Alanlarda Erişilebilirlik Çalışmaları, Yeşil Alanlar için Kent Mobilyaları ve Oyun Grupları Temini Montajı ve Bakımı yer alıyor.							
Genel Toplam		67.830.640	10.893.480	854.320.000	0	751.584.000	1.684.628.120

AMAÇ A3 - Sürdürülebilir Çevre ve Enerji Yönetimini Güçlendirmek

HEDEF A3H3- Sürdürülebilir Yeşil Alanlar Oluşturmak ve Kişi Başına Düşen Aktif Yeşil Alan Miktarını Artırmak

PERFORMANS HEDEFİ A3H3PH2 - Kent Ekosistemi İçerisinde Biyoçeşitliliği Zenginleştirmek

PERFORMANS HEDEFİ TABLOSU

Performans Göstergeleri	Ölçü	2020	2021 Tahmini	2022
Ekolojik Restorasyonu Yapılan Koru Sayısı	Adet	-	2	2
Biyoçeşitlilik Haritasının Tamamlanma Oranı	%	-	25	50
Korunan ve Kültüre Alınan Bitki Türleri Sayısı	Adet	-	9	10

Faaliyetler	Kaynak İhtiyacı 2022 (TL)		
	Bütçe	Bütçe Dışı	Toplam
Biyoçeşitliliğe Yönelik Faaliyetler	23.696.000	0	23.696.000
Genel Toplam	23.696.000	0	23.696.000

FAALİYET MALİYETLERİ TABLOSU

Faaliyet Adı	Sorumlu Harcama Birimi	Ekonomik Kod (2022)					
		01 Personel Giderleri	02 SGK Giderleri	03 Mal ve Hizmet Alım Giderleri	05 Cari Transferler	06 Sermaye Giderleri	Toplam Kaynak İhtiyacı
Biyoçeşitliliğe Yönelik Faaliyetler	Park Bahçe ve Yeşil Alanlar D.B.	10.078.000	1.582.000	12.036.000	0	0	23.696.000
Bu Faaliyet kapsamında; Kent Ekosisteminin ve Biyolojik Çeşitliliğin Korunması, Geliştirilmesi ve Devamlılığının Sağlanması Çalışmaları yer alıyor.							
Genel Toplam		10.078.000	1.582.000	12.036.000	0	0	23.696.000

AMAÇ A3 - Sürdürülebilir Çevre ve Enerji Yönetimini Güçlendirmek

HEDEF A3H4 - İklim Değişikliği ile Mücadeleyi Yaygınlaştırarak Çevreyi Korumak

PERFORMANS HEDEFİ A3H4PH1 - İklim Değişikliği ile Mücadeleyi Yaygınlaştırarak Çevreyi Korumak

PERFORMANS HEDEFİ TABLOSU

Performans Göstergeleri	Ölçü	2020	2021 Tahmini	2022
Deniz Yüzeyi, Kıyı ve Plajlardan Toplanan Atık ve Yosun Miktarı	m ³	36.090	40.000	40.000
Deniz Araçlarından Alınan Toplam Atık Miktarı	m ³	179.309	179.050	195.050
Kentsel Sera Gazı Emisyon Envanterinin Güncellenme Oranı	%	100	100	100
Çevre Yönetimi Kapsamında Gerçekleştirilen Denetim Sayısı	Adet	5.091	7.500	6.500
Çevre Bilincinin Artırılmasına Yönelik Gerçekleştirilen Etkinlik Sayısı	Adet	93	103	104

Faaliyetler	Kaynak İhtiyacı 2022 (TL)		
	Bütçe	Bütçe Dışı	Toplam
Ana Arter ve Meydan Temizliği	356.980.910	0	356.980.910
Bitkisel Atık Yağ Denetimleri	2.601.400	0	2.601.400
Çevre Bilincinin Geliştirilmesi	6.002.760	0	6.002.760
Çevre Laboratuvar ve Kapasite Geliştirme Faaliyetleri	15.544.100	0	15.544.100
Deniz Araçlarından Atık Alım Faaliyetleri	51.840.040	0	51.840.040
Dere Islahları	20.115.580	0	20.115.580
Gürültü Kirliliğinin Engellenmesi	24.202.800	0	24.202.800
Hafriyat ve İnşaat Yıkıntı Atığı Kirliliğinin Engellenmesi	78.033.220	0	78.033.220
Hava Kalitesinin Korunması	3.559.400	0	3.559.400
İklim Değişikliğine Uyum ve Mücadele Faaliyetleri	3.902.100	0	3.902.100
Kıyıların ve Denizlerin Temizlenmesi	132.237.940	0	132.237.940
Genel Toplam	695.020.250	0	695.020.250

FAALİYET MALİYETLERİ TABLOSU

Faaliyet Adı	Sorumlu Harcama Birimi	Ekonomik Kod (2022)					Toplam Kaynak İhtiyacı
		01 Personel Giderleri	02 SGK Giderleri	03 Mal ve Hizmet Alım Giderleri	05 Cari Transferler	06 Sermaye Giderleri	
Ana Arter ve Meydan Temizliği	Çevre Koruma ve Kontrol D.B.	6.059.710	921.200	350.000.000	0	0	356.980.910
Bu Faaliyet Kapsamında; Ana Arter ve Meydanların Temizlenmesi (Doğrudan Temin Kapsamında ((KHK)) yer alıyor.							
Bitkisel Atık Yağ Denetimleri	Çevre Koruma ve Kontrol D.B.	2.280.600	320.800	0	0	0	2.601.400
Çevre Bilincinin Geliştirilmesi	Çevre Koruma ve Kontrol D.B.	3.720.110	562.650	1.720.000	0	0	6.002.760
Bu Faaliyet kapsamında; Temiz Toplum Etkinlikleri, Çevre Bilincini Artırmaya Yönelik Faaliyetler, Çevre Bilincini Artırmaya Yönelik Faaliyetler, Çevre Bilincinin Geliştirilmesi ve Çevre Eğitimleri Alımı yer alıyor.							
Çevre Laboratuvar ve Kapasite Geliştirme Faaliyetleri	Çevre Koruma ve Kontrol D.B.	3.420.900	481.200	6.642.000	0	5.000.000	15.544.100
Bu Faaliyet kapsamında; Çevrenin Korunması ve İyileştirilmesi Kapsamındaki Fizibilite Çalışmaları, Çevre Koruma Cihaz ve Ekipmanları Alım ve Bakımı, Hava Kirliliği Ölçüm Laboratuvarları Ölçüm Chazlarının Bakım ve Onarım, Danışmanlık, Müşavirlik Kontrolörük vb. Hizmetler yer alıyor.							
Deniz Araçlarından Atık Alım Faaliyetleri	Çevre Koruma ve Kontrol D.B.	3.304.480	534.560	48.001.000	0	0	51.840.040
Bu Faaliyet kapsamında; Gemi Kaynaklı Petrol Türevli Kirliliğin Tespiti Amacıyla Erken Uyarı Sistemlerinin Kurulması, Gemilerden Atık Alımı ve Atık Kabul Tesisinin İşletilmesi yer alıyor.							
Dere Islahları	Fen İşleri D.B.	102.250	13.330	0	0	20.000.000	20.115.580
Bu Faaliyet kapsamında; Dere Islahı yer alıyor.							
Gürültü Kirliliğinin Engellenmesi	Çevre Koruma ve Kontrol D.B.	4.561.200	641.600	19.000.000	0	0	24.202.800
Bu Faaliyet kapsamında; Gürültü Azaltım Tedbirleri Projesi yer alıyor.							
Hafriyat ve İnşaat Yıkıntı Atığı Kirliliğinin Engellenmesi	Çevre Koruma ve Kontrol D.B.	5.245.380	737.840	20.050.000	0	52.000.000	78.033.220
Bu Faaliyet kapsamında; Hafriyat Kirliliğinin Kontrolü Çalışmaları, Hafriyat Toprağı Depolama Sahalarının Tahsis ve Kiralaması, Hafriyat Kontrol Merkezinin İşletilmesi ve Bakım-Onarım yer alıyor.							
Hava Kalitesinin Korunması	Çevre Koruma ve Kontrol D.B.	2.280.600	320.800	958.000	0	0	3.559.400
Bu Faaliyet kapsamında; İstanbul Temiz Hava Eylem Planı, Sera Gazı Emisyonlarının İzlenmesi yer alıyor.							
İklim Değişikliğine Uyum ve Mücadele Faaliyetleri	Çevre Koruma ve Kontrol D.B.	3.420.900	481.200	0	0	0	3.902.100
Kıyıların ve Denizlerin Temizlenmesi	Çevre Koruma ve Kontrol D.B.	10.533.030	1.703.910	120.000.000	0	1.000	132.237.940
Bu Faaliyet kapsamında; Deniz Taşıtı Alım, Kıyı, Deniz Yüzeyi, Halic ve Dere Ağızlarının Temizliği (KHK) yer alıyor.							
Genel Toplam		44.929.160	6.719.090	566.371.000	0	77.001.000	695.020.250

ÜRETEN İSTANBUL

AMAÇ A4 - Kentin Ekonomik Değerinin Yükselmesine Katkı Sağlamak

HEDEF A4H1 - İstanbul'un Turizm Potansiyelini Geliştirmek

PERFORMANS HEDEFİ A4H1PH1 - İstanbul'un Turizm Potansiyelini Geliştirmek

PERFORMANS HEDEFİ TABLOSU

Performans Göstergeleri	Ölçü	2020	2021 Tahmini	2022
Ulusal ve Uluslararası Fuarlara Katılım Sayısı	Adet	2	5	5
Ulaşılan Yabancı Öğrenci Sayısı	Kişi	300	300	20.000
İstanbul'un Uluslararası Alanda Etkin Tanıtımının Yapılması Amacıyla Oluşturulacak Dijital Platformların Görüntülenme ve İndirilme Sayısı	Adet	9.981.162	17.000.000	20.000.000
İstanbul'un Marka Değerini Artıracak Festival Sayısı	Adet	-	-	2

Faaliyetler	Kaynak İhtiyacı 2022 (TL)		
	Bütçe	Bütçe Dışı	Toplam
Turizme Yönelik Faaliyetler	32.554.000	0	32.554.000
Genel Toplam	32.554.000	0	32.554.000

FAALİYET MALİYETLERİ TABLOSU

Faaliyet Adı	Sorumlu Harcama Birimi	Ekonomik Kod (2022)					
		01 Personel Giderleri	02 SGK Giderleri	03 Mal ve Hizmet Alım Giderleri	05 Cari Transferler	06 Sermaye Giderleri	Toplam Kaynak İhtiyacı
Turizme Yönelik Faaliyetler	Kültür D.B.,Sağlık D.B.	2.291.000	262.000	30.001.000	0	0	32.554.000
Bu Faaliyet kapsamında; Global İstanbul,İstanbul Tanıtım Kampanyası Çalışmaları,Sağlık Turizminde Rehberlik ve Danışmanlık Hizmeti,Turizm Çalışmalarına Yönelik Personel Temini(Doğrudan Temin Kapsamında (KHK)) yer alıyor.							
Genel Toplam		2.291.000	262.000	30.001.000	0	0	32.554.000

AMAÇ A4 - Kentin Ekonomik Değerinin Yükselmesine Katkı Sağlamak

HEDEF A4H2 - Kentin Yaratıcı ve İnovatif Potansiyelini Açığa Çıkaracak Bilim Teknoloji, İnovasyon Merkezlerini Planlamak ve Girişimciliği Teşvik Etmek

PERFORMANS HEDEFİ A4H2PH1 - Kentin Yaratıcı ve İnovatif Potansiyelini Açığa Çıkaracak Bilim Teknoloji, İnovasyon Merkezlerini Planlamak ve Girişimciliği Teşvik Etmek

PERFORMANS HEDEFİ TABLOSU

Performans Göstergeleri	Ölçü	2020	2021 Tahmini	2022
BELNET (Bilgi Erişim Merkezleri) Kullanıcı Sayısı	Kişi	245.542	246.400	247.600
Yıl İçinde Hizmete Alınan Teknoloji Atölyesi Sayısı	Adet	-	1	4
Hayata Geçirilen Teknoloji Üssü Sayısı	Adet	-	1	2
Desteklenen Girişimci Sayısı	Kişi	20	40	40

Faaliyetler	Kaynak İhtiyacı 2022 (TL)		
	Bütçe	Bütçe Dışı	Toplam
Girişimcilik Faaliyetleri	33.906.440	0	33.906.440
Genel Toplam	33.906.440	0	33.906.440

FAALİYET MALİYETLERİ TABLOSU

Faaliyet Adı	Sorumlu Harcama Birimi	Ekonomik Kod (2022)					Toplam Kaynak İhtiyacı
		01 Personel Giderleri	02 SGK Giderleri	03 Mal ve Hizmet Alım Giderleri	05 Cari Transferler	06 Sermaye Giderleri	
Girişimcilik Faaliyetleri	Bilgi İşlem D.B., Destek Hizmetleri D.B., Fen İşleri D.B.	796.480	109.960	23.000.000	0	10.000.000	33.906.440
Bu Faaliyet kapsamında; Haliç Bilim Merkezi İnşaatı, Belnet (Bilgi Erişim Merkezi) ve Teknoloji Atölyelerinin İşletilmesi (Doğrudan Temin Kapsamında (KHK)) yer alıyor.							
Genel Toplam		796.480	109.960	23.000.000	0	10.000.000	33.906.440

AMAÇ

A4 - Kentin Ekonomik Değerinin Yükselmesine Katkı Sağlamak

HEDEF

A4H3 - İstanbul Ekonomisine ve İstihdama Katkı Sağlamak

PERFORMANS HEDEFİ

A4H3PH1 - İstanbul Ekonomisine ve İstihdama Katkı Sağlamak

PERFORMANS HEDEFİ TABLOSU

Performans Göstergeleri	Ölçü	2020	2021 Tahmini	2022
İSMEK Bünyesinde Eğitim Verilen Program Sayısı	Adet	701	473	727
İSMEK Hizmeti Kapsamında Yüzyüze Eğitim Alan Kişi Sayısı	Kişi	114.536	40.106	282.878
İSMEK Hizmeti Kapsamında Uzaktan Eğitim Alan Kişi Sayısı	Kişi	281.495	200.000	351.362
İstihdam Ofisi Aracılığıyla İşe Yerleştirilen Kişi Sayısı	Kişi	11.851	15.000	22.000

Faaliyetler	Kaynak İhtiyacı 2022 (TL)		
	Bütçe	Bütçe Dışı	Toplam
Ekonomi ve İstihdama Yönelik Ofis ve Enstitü Çalışmaları	7.884.200	0	7.884.200
Meslek Edindirme ve Hayatboyu Öğrenme	383.172.340	0	383.172.340
Genel Toplam	391.056.540	0	391.056.540

FAALİYET MALİYETLERİ TABLOSU

Faaliyet Adı	Sorumlu Harcama Birimi	Ekonomik Kod (2022)					Toplam Kaynak İhtiyacı
		01 Personel Giderleri	02 SGK Giderleri	03 Mal ve Hizmet Alım Giderleri	05 Cari Transferler	06 Sermaye Giderleri	
Ekonomi ve İstihdama Yönelik Ofis ve Enstitü Çalışmaları	İnsan Kaynakları ve Eğitim D.B.	1.956.650	927.550	5.000.000	0	0	7.884.200
Bu Faaliyet kapsamında; Bölgesel İstihdam Ofisleri için Personel Temini Hizmet Alımı (Doğrudan Temin Kapsamında KHK) yer alıyor.							
Meslek Edindirme ve Hayatboyu Öğrenme	İnsan Kaynakları ve Eğitim D.B.	5.903.520	400.820	369.650.000	0	7.218.000	383.172.340
Bu Faaliyet kapsamında; İstanbul Sanat ve Meslek Eğitimi Kursları ve Seminerleri (İSMEK), İstanbul Sanat ve Meslek Eğitimi Kursları ve Seminerleri Hizmeti (Doğrudan Temin Kapsamında (KHK)) yer alıyor.							
Genel Toplam		7.860.170	1.328.370	374.650.000	0	7.218.000	391.056.540

AMAÇ A4 - Kentin Ekonomik Değerinin Yükselmeye Katkı Sağlamak

HEDEF A4H4 - Kentsel Tarımı Teşvik Etmek

PERFORMANS HEDEFİ A4H4PH1 - Kentsel Tarımı Teşvik Etmek

PERFORMANS HEDEFİ TABLOSU

Performans Göstergeleri	Ölçü	2020	2021 Tahmini	2022
Uygulamalı Tarım Eğitimi ve Sağlıklı Gıda Tüketimine Yönelik Eğitim-Bilgilendirme Yapılan Öğrenci Sayısı	Kişi	3.112	3.500	30.000
Eğitim Verilen Çiftçi Sayısı	Kişi	446	450	500
Yeni Açılan Köylü Pazarı Sayısı	Adet	1	4	4
Yeni Kapalı Devre Sulama Sistemi Kurulan Gölet Sayısı	Adet	3	2	2
Tarımsal Destek Verilen Üretici Sayısı	Kişi	-	1.500	2.500

Faaliyetler	Kaynak İhtiyacı 2022 (TL)		
	Bütçe	Bütçe Dışı	Toplam
Hayvancılığı Destekleme Faaliyetleri	14.621.270	0	14.621.270
Tarımı Destekleme Faaliyetleri	48.371.350	0	48.371.350
Genel Toplam	62.992.620	0	62.992.620

FAALİYET MALİYETLERİ TABLOSU

Faaliyet Adı	Sorumlu Harcama Birimi	Ekonomik Kod (2022)					
		01 Personel Giderleri	02 SGK Giderleri	03 Mal ve Hizmet Alım Giderleri	05 Cari Transferler	06 Sermaye Giderleri	Toplam Kaynak İhtiyacı
Hayvancılığı Destekleme Faaliyetleri	Tarımsal Hizmetler D.B.	104.080	17.190	500.000	13.000.000	1.000.000	14.621.270
Bu Faaliyet kapsamında; Arıları Yaşatalım, Çevreyi Onaralım, Hayvancılığı Destekleme Faaliyetleri yer alıyor.							
Tarımı Destekleme Faaliyetleri	Emlak Yönetimi D.B., Fen İşleri D.B., Tarımsal Hizmetler D.B.	6.458.360	892.990	36.119.000	0	4.901.000	48.371.350
Bu Faaliyet kapsamında; İBB Topraksız Tarım Serası İnşaatı, Kentköy Projesi, Kentköy için Arazi Temini Projesi, Tarım ve Su Ürünleri Üretimini Desteklenmesi, İstanbul İlimizin Tarım ve Su Ürünleri Sektörünün Geliştirilmesi Amaçlı Personel Temini (Doğrudan Temin Kapsamında (KHK)) yer alıyor.							
Genel Toplam		6.562.440	910.180	36.619.000	13.000.000	5.901.000	62.992.620

PAYLAŞAN İSTANBUL

AMAÇ

A5 - Sosyal İhtiyaçları Eşit ve Kapsayıcı Bir Şekilde Karşılıyarak Paylaşan Bir Şehir Oluşturmak

HEDEF

A5H1 - Sosyal Destek Hizmetinin Çeşitliliğini, Etkinliğini, Verimliliğini Geliştirmek ve Kapsayıcılığını Artırmak

PERFORMANS HEDEFİ

A5H1PH1 - Sosyal Destek Hizmetinin Çeşitliliğini, Etkinliğini, Verimliliğini Geliştirmek ve Kapsayıcılığını Artırmak

PERFORMANS HEDEFİ TABLOSU

Performans Göstergeleri	Ölçü	2020	2021 Tahmini	2022
Ulaşım Alanında Sosyal Destek Ödemelerinden Faydalanan Kişi Sayısı	Kişi	2.793.000	2.793.000	3.635.000
Nakdi Yardım Alan Kişi Sayısı	Kişi	412.521	551.000	551.000
Aynı Yardım Alan Kişi Sayısı	Kişi	713.862	360.000	130.000
Aynı ve Nakdi Yardım Başvurularının Karşılama Oranı	%	80	99	80
Aynı ve Nakdi Yardım Alanların Memnuniyet Oranı	%	98	86	86

Faaliyetler	Kaynak İhtiyacı 2022 (TL)		
	Bütçe	Bütçe Dışı	Toplam
Aynı ve Nakdi Sosyal Destek Hizmetleri	1.275.052.110	0	1.275.052.110
Sosyal Amaçlı Toplu Ulaşım Destek Faaliyetleri	5.525.793.050	0	5.525.793.050
Sosyal İhtiyaçlara Yönelik Destek Amaçlı Yapım ve Bakım-Onarım Çalışmaları	318.724.830	0	318.724.830
Sosyal Konut Edindirme	27.946.700	0	27.946.700
Genel Toplam	7.147.516.690	0	7.147.516.690

FAALİYET MALİYETLERİ TABLOSU

Faaliyet Adı	Sorumlu Harcama Birimi	Ekonomik Kod (2022)							Toplam Kaynak İhtiyacı
		01 Personel Giderleri	02 SGK Giderleri	03 Mal ve Hizmet Alım Giderleri	05 Cari Transferler	06 Sermaye Giderleri	07 Sermaye Transferleri	08 Borç Verme	
Aynı ve Nakdi Sosyal Destek Hizmetleri	Sosyal Hizmetler D.B.	3.411.220	466.890	364.224.000	906.500.000	450.000	0	0	1.275.052.110
Bu Faaliyet kapsamında; Sosyal Yardım İstanbulkart, Evlilik Desteği, Gıda Desteği Çalışmaları, Yenidoğan Desteği Çalışmaları, Üniversite Öğrenci Desteği, Asker Desteği Çalışmaları, Tersine Göç Hizmeti, Halk Süt Desteği, İhtiyaç Sahiplerine Nakdi Yardımlar, Giyim Eşya Yardımları, Sosyal Yardım Projelerinin Yürütülmesi (Doğrudan Temin Kapsamında (KHK)), Öğrencilere (Yetim-Öksüz-Engelli-Şehit Çocuğu) Yapılan Eğitim Yardımı, Sosyal Politikalar Akademisi'nin İşletilmesi, İhtiyaç Sahiplerinin Yaşam Koşullarının İyileştirilmesi yer alıyor.									
Sosyal Amaçlı Toplu Ulaşım Destek Faaliyetleri	Mali Hizmetler D.B., Ulaşım D.B.	702.950	90.100	25.000.000	2.300.000.000	0	2.700.000.000	500.000.000	5.525.793.050
Bu Faaliyet kapsamında; Toplu Taşıma Destek Faaliyetleri yer alıyor.									
Sosyal İhtiyaçlara Yönelik Destek Amaçlı Yapım ve Bakım-Onarım Çalışmaları	Destek Hizmetleri D.B., Fen İşleri D.B., Park Bahçe ve Yeşil Alanlar D.B.	2.346.120	268.710	125.910.000	0	190.200.000	0	0	318.724.830
Bu Faaliyet kapsamında; Türkiye Genel Emniyet Genel Müdürlüğü Protokol Kapsamında Yapılan İşler (12 Adet), Bayrampaşa Kartaltepe Mahallesi Cami, Meydan ve Zeminaltı Otopark İnşaatı, Kartal Soğanlık Mahallesi Cami ve Meydan İnşaatı, Kamu Eğitim Binalarının Bakım ve Onarım Çalışmaları, İstanbul Genel Tuvalet Birimlerinin İşletilmesi ve Yeni Tuvaletlerin Temini (Doğrudan Temin Kapsamında (KHK)), Cami ve Mescit Yapımı yer alıyor.									
Sosyal Konut Edindirme	Emlak Yönetimi D.B., Fen İşleri D.B.	5.225.560	721.140	0	0	22.000.000	0	0	27.946.700
Bu Faaliyet kapsamında; Bayrampaşa Sağmalcılar TEİAŞ Lojman Binası İnşaatı, Sosyal Konut Yapımı yer alıyor.									
Genel Toplam		11.685.850	1.546.840	515.134.000	3.206.500.000	212.650.000	2.700.000.000	500.000.000	7.147.516.690

AMAÇ**A5 - Sosyal İhtiyaçları Eşit ve Kapsayıcı Bir Şekilde Karşılıyarak Paylaşan Bir Şehir Oluşturmak****HEDEF****A5H2 - Eşit Haklara Ulaşamayan Toplumsal Gruplara Yönelik Hizmetleri Geliştirmek****PERFORMANS HEDEFİ****A5H2PH1 - Eşit Haklara Ulaşamayan Toplumsal Gruplara Yönelik Hizmetleri Geliştirmek****PERFORMANS HEDEFİ TABLOSU**

Performans Göstergeleri	Ölçü	2020	2021 Tahmini	2022
Hizmet Verilen Darülaceze Sakin Sayısı	Kişi	773	750	800
Şehit Yakınları ve Gazilere Yönelik Ziyaret ve Etkinliklerde Ulaşılan Kişi Sayısı	Kişi	38.627	25.058	42.000
Sosyal Hizmetlerden Faydalanan Kişi Sayısı	Kişi	315.753	87.870	114.543
Sosyal Hizmetler Alanında Verilen Hizmet Sayısı	Adet	746.499	1.024.275	1.163.963
Sosyal Hizmetlerden Faydalanan Kişilerin Memnuniyet Oranı	%	89	82	86
Yıl İçinde Hizmete Alınan Sosyal Hizmet Merkez Sayısı	Adet	20	30	45

Faaliyetler	Kaynak İhtiyacı 2022 (TL)		
	Bütçe	Bütçe Dışı	Toplam
Bağımlılıkla Mücadele Çalışmaları	5.366.000	0	5.366.000
Çocuk ve Gençlere Yönelik Hizmetler	533.832.710	0	533.832.710
Engellilere Yönelik Hizmetler	192.703.500	0	192.703.500
Evsizlere Yönelik Hizmetler	1.199.950	0	1.199.950
Kadın ve Aileye Yönelik Hizmetler	48.981.340	0	48.981.340
Şehit Yakınları ve Gazilere Yönelik Hizmetler	19.214.000	0	19.214.000
Yaşlılara Yönelik Hizmetler	185.261.880	0	185.261.880
Genel Toplam	986.559.380	0	986.559.380

FAALİYET MALİYETLERİ TABLOSU

Faaliyet Adı	Sorumlu Harcama Birimi	Ekonomik Kod (2022)					
		01 Personel Giderleri	02 SGK Giderleri	03 Mal ve Hizmet Alım Giderleri	05 Cari Transferler	06 Sermaye Giderleri	Toplam Kaynak İhtiyacı
Bağımlılıkla Mücadele Çalışmaları	Sosyal Hizmetler D.B.	382.000	37.000	3.847.000	0	1.100.000	5.366.000
Bu Faaliyet kapsamında; Bağımlılıkla Mücadeleye Yönelik Hizmetler (Doğrudan Temin Kapsamında (KHK)), Bağımlılıkla Mücadele Danışmanlık ve Rehabilitasyon Merkezlerinin Açılması ve İşletilmesi yer alıyor.							
Çocuk ve Gençlere Yönelik Hizmetler	Destek Hizmetleri D.B., Fen İşleri D.B., İnsan Kaynakları ve Eğitim D.B., Sosyal Hizmetler D.B., Ulaşım D.B.	2.151.420	279.290	158.200.000	0	373.202.000	533.832.710
Bu Faaliyet kapsamında; Küçükçekmece Atakent Mahallesi Gençlik Merkezi İnşaatı, Beşiktaş Dikilitaş Mahallesi Anaokulu ve Zeminaltı Otopark İnşaatı, Eyüp Çirçir Mahallesi 670 Ada, 3 Parselde Gençlik Merkezi İnşaatı, Fatih Topkapı Mahallesi Gençlik Merkezi İnşaatı, Bağcılar Yenimahalle Mahallesi Gençlik Merkezi ve Zeminaltı Otopark İnşaatı, Çocuklar Oyun Alanı Kalmasın, İstanbul Genci, Eğitime Destek Projesi, Çocuk Etkinlik Hizmetlerinin Yürütülmesi, İBB Yurtlarının İşletilmesi, Mahalle Evi Çalışmaları Kapsamında Personel Temini (Doğrudan Temin Kapsamında (KHK)), İBB Öğrenci Yurtlarına Yönelik Personel Temini (Doğrudan Temin Kapsamında (KHK)), Kreş Yapımı, Mahalle Temelli Sosyal Hizmetler, Çocuklara Yönelik Hizmetler (Doğrudan Temin Kapsamında (KHK)) yer alıyor.							
Engellilere Yönelik Hizmetler	Fen İşleri D.B., Sosyal Hizmetler D.B.	6.239.800	942.700	161.860.000	0	23.661.000	192.703.500
Bu Faaliyet kapsamında; Başakşehir Engelliler Merkezi İnşaatı, Fatih Arpa Emni Mahallesi Engelli Kreş, İtfaiye ve Zeminaltı Otopark İnşaatı, Bakırköy Çiroz Engelliler Yaz Kampı İnşaatı, Şile Hayat Suyu Parkı İnşaatı, Engellilere Yönelik Sosyal Destek Hizmetlerinin Verilmesi, Engelli Merkezleri ve Kamp Faaliyetlerinin Yürütülmesi, Engelli Merkezleri ve Yaz Kamplarının İşletilmesi (Doğrudan Temin Kapsamında (KHK)) yer alıyor.							
Evsizlere Yönelik Hizmetler	Fen İşleri D.B., Sosyal Hizmetler D.B.	1.071.700	125.250	0	2.000	1.000	1.199.950
Bu Faaliyet kapsamında; Esenyurt Evsizler Barınma Kompleksi İnşaatı, Evsizlere Yönelik Sosyal Destek Hizmetleri yer alıyor.							
Kadın ve Aileye Yönelik Hizmetler	Sağlık D.B., Sosyal Hizmetler D.B.	690.360	100.980	47.190.000	0	1.000.000	48.981.340
Bu Faaliyet kapsamında; Kadın Sağlığı ve Kız Çocuklarının Gelişimi Faaliyetleri, Kadın Destek Hizmetleri (Doğrudan Temin Kapsamında (KHK)), Kadınlara Yönelik Hizmetler (Doğrudan Temin Kapsamında (KHK)), Kadın ve Aile Hizmetlerinin Yürütülmesi yer alıyor.							
Şehit Yakınları ve Gazilere Yönelik Hizmetler	Basın Yayın ve Halkla İlişkiler D.B.	231.000	37.000	18.546.000	0	400.000	19.214.000
Bu Faaliyet kapsamında; Şehit Yakınları ve Gazilere Yönelik Sosyal ve Kültürel Hizmetler, Şehit Yakını ve Gazilere Yönelik Hizmetler Kapsamında Personel Temini (Doğrudan Temin Kapsamında (KHK)) yer alıyor.							
Yaşlılara Yönelik Hizmetler	Bilgi İşlem D.B., Fen İşleri D.B., Sağlık D.B.	9.630.400	1.229.480	163.001.000	3.000.000	8.401.000	185.261.880
Bu Faaliyet kapsamında; Eyüp Göktürk Mah. Yaşam Merkezi İnşaatı, Sağlıklı Köy, Yaş Alanlar Butonu Projesi, Yaş Alanlar Butonu Uygulama Projesi, Darülaceze Sakinlerinin Bakımı, Darülaceze Sakinlerinin Bakımı için Personel Temini (Doğrudan Temin Kapsamında (KHK)), yer alıyor.							
Genel Toplam		20.396.680	2.751.700	552.644.000	3.002.000	407.765.000	986.559.380

AMAÇ**A5 - Sosyal İhtiyaçları Eşit ve Kapsayıcı Bir Şekilde Karşılıyarak Paylaşan Bir Şehir Oluşturmak****HEDEF****A5H2- Eşit Haklara Ulaşamayan Toplumsal Gruplara Yönelik Hizmetleri Geliştirmek****PERFORMANS HEDEFİ****A5H2PH2 -İstanbuluların Sosyo-Ekonomik Dayanıklılığını Artırmak****PERFORMANS HEDEFİ TABLOSU**

Performans Göstergeleri	Ölçü	2020	2021 Tahmini	2022
Sosyal Yardım Sistemi İçerisinde Kalıcı Çözüm Üretilen Kişi Sayısı	Kişi	139	650	2.200
Oluşturulan veya İş Birliği Yapılan Dayanışma Kampanyası Sayısı	Adet	-	6	6
Sosyal Haklar Alanında Hukuki Destek Verilen Kişi Sayısı	Kişi	9.463	4.588	4.800

Faaliyetler	Kaynak İhtiyacı 2022 (TL)		
	Bütçe	Bütçe Dışı	Toplam
Göç Hizmetleri, Uyum ve Birlikte Yaşama Yönelik Faaliyetler	4.195.450	0	4.195.450
Sosyal Kampanya Faaliyetleri	245.450	0	245.450
Genel Toplam	4.440.900	0	4.440.900

FAALİYET MALİYETLERİ TABLOSU

Faaliyet Adı	Sorumlu Harcama Birimi	Ekonomik Kod (2022)					Toplam Kaynak İhtiyacı
		01 Personel Giderleri	02 SGK Giderleri	03 Mal ve Hizmet Alım Giderleri	05 Cari Transferler	06 Sermaye Giderleri	
Göç Hizmetleri, Uyum ve Birlikte Yaşama Yönelik Faaliyetler	Sosyal Hizmetler D.B.	215.900	29.550	3.400.000	0	550.000	4.195.450
Bu Faaliyet kapsamında; Göçmen ve Mülteci Sosyal Uyum Hizmetleri, Göç ve Uyum Çalışmaları Kapsamında Psikososyal Destek Faaliyetleri (Doğrudan Temin Kapsamında (KHK)) yer alıyor.							
Sosyal Kampanya Faaliyetleri	Sosyal Hizmetler D.B.	215.900	29.550	0	0	0	245.450
Genel Toplam		431.800	59.100	3.400.000	0	550.000	4.440.900

AMAÇ**A5 - Sosyal İhtiyaçları Eşit ve Kapsayıcı Bir Şekilde Karşılıyarak Paylaşan Bir Şehir Oluşturmak****HEDEF****A5H3 - Cenaze Hizmetlerini Kapsayıcı ve Etkin Şekilde Yürütmek****PERFORMANS HEDEFİ****A5H3PH1 - Cenaze Hizmetlerini Kapsayıcı ve Etkin Şekilde Yürütmek****PERFORMANS HEDEFİ TABLOSU**

Performans Göstergeleri	Ölçü	2020	2021 Tahmini	2022
Bakım Çalışmaları Yapılan Mezarlık Oranı	%	100	100	100
Şehirlerarası Nakledilen Cenaze Sayısının Toplam Cenaze Sayısına Oranı	%	26	28	28
Bilgilendirme ve Yönlendirme Merkezi Aracılığı ile Verilen Cenaze Hizmet Oranı	%	56,9	60	90

Faaliyetler	Kaynak İhtiyacı 2022 (TL)		
	Bütçe	Bütçe Dışı	Toplam
Cenaze ve Defin Hizmetleri	519.108.000	0	519.108.000
Mezarlık Alanlarının Yapım ve Bakım-Onarımı	278.501.000	0	278.501.000
Genel Toplam	797.609.000	0	797.609.000

FAALİYET MALİYETLERİ TABLOSU

Faaliyet Adı	Sorumlu Harcama Birimi	Ekonomik Kod (2022)					Toplam Kaynak İhtiyacı
		01 Personel Giderleri	02 SGK Giderleri	03 Mal ve Hizmet Alım Giderleri	05 Cari Transferler	06 Sermaye Giderleri	
Cenaze ve Defin Hizmetleri	Mezarlıklar D.B.	80.362.000	15.523.000	423.223.000	0	0	519.108.000
Bu Faaliyet kapsamında; Eski Arşiv Defterlerinin Restorasyonu ve Tasnifi,Cenaze Hizmetleri yer alıyor.							
Mezarlık Alanlarının Yapım ve Bakım-Onarımı	Mezarlıklar D.B.	7.113.000	983.000	2.700.000	0	267.705.000	278.501.000
Bu Faaliyet kapsamında; Mezarlıkların Sınırlarının Ölçülmesi Hizmet Alımı İşi,Mezarlık Alanlarının Bakımı ve Çevre Düzenlemesi ,İstanbul Geneli Mezarlıkların Parselasyonu, Rehabilitasyonu, Lahit ve Mezar Üst Yapısı Yapım İşi yer alıyor.							
Genel Toplam		87.475.000	16.506.000	425.923.000	0	267.705.000	797.609.000

YAŞAYAN İSTANBUL

AMAÇ

A6 - Sosyal Yaşam Olanaklarını Geliştirerek Yaşayan Bir Şehir Oluşturmak

HEDEF

A6H1 - Spor Hizmetlerinin Çeşitliliğini ve Erişilebilirliğini Artırarak Kentin Spor İmkanlarını Genişletmek

PERFORMANS HEDEFİ

A6H1PH1 - Spor Hizmetlerinin Çeşitliliğini ve Erişilebilirliğini Artırarak Kentin Spor İmkanlarını Genişletmek

PERFORMANS HEDEFİ TABLOSU

Performans Göstergeleri	Ölçü	2020	2021 Tahmini	2022
Spor Malzemesi Desteğinden Faydalanan Amatör Spor Kulübü, Okul, Okul Spor Salonu, Kurum ve STK Sayısı	Adet	1.103	1.000	1.100
Çeşitli Branşlarda Düzenlenen/Lojistik Destek Verilen Ulusal ve Uluslararası Yıllık Spor Organizasyonu Sayısı	Adet	20	38	47
e-Spor Ligine Katılan Takım Sayısı	Adet	4.085	1.200	3.200
Verilen Spor Hizmeti Sayısı	Adet	2.990.457	4.150.000	10.251.700
Online Spor Hizmeti Kapsamında Ulaşılan Kişi Sayısı (Canlı Yayın İzlenme Sayısı)	Kişi	-	2.000.000	2.000.000

Faaliyetler	Kaynak İhtiyacı 2022 (TL)		
	Bütçe	Bütçe Dışı	Toplam
Spor Malzemesi Desteği	24.819.440	0	24.819.440
Spor Organizasyonları	98.578.440	0	98.578.440
Spor Tesisi Yapım ve Bakım-Onarımı	307.579.550	0	307.579.550
Spora Yönelik Tesis İşletmeciliği	461.949.720	0	461.949.720
Genel Toplam	892.927.150	0	892.927.150

FAALİYET MALİYETLERİ TABLOSU

Faaliyet Adı	Sorumlu Harcama Birimi	Ekonomik Kod (2022)					
		01 Personel Giderleri	02 SGK Giderleri	03 Mal ve Hizmet Alım Giderleri	05 Cari Transferler	06 Sermaye Giderleri	Toplam Kaynak İhtiyacı
Spor Malzemesi Desteği	Destek Hizmetleri D.B.	67.220	11.220	14.741.000	10.000.000	0	24.819.440
Bu Faaliyet kapsamında; Spor Kulüplerine ve Okullara Spor Yardımı yer alıyor.							
Spor Organizasyonları	Destek Hizmetleri D.B.	67.220	11.220	98.500.000	0	0	98.578.440
Bu Faaliyet kapsamında; Muhtelif Spor Organizasyonları yer alıyor.							
Spor Tesisi Yapım ve Bakım-Onarımı	Destek Hizmetleri D.B., Fen İşleri D.B., Park Bahçe ve Yeşil Alanlar D.B.	1.906.700	218.850	0	0	305.454.000	307.579.550
Bu Faaliyet kapsamında; Bağcılar Ebubekir Parkı Zeminaltı Otopark ve Kapalı Yüzme Havuzu İnşaatı, Kocasinan Spor Tesisi ve Zemin Altı Otoparkı Projesi, Kadıköy Bostancı Sahili Düzenleme ve Su Sporları Merkezi İnşaatı, Maltepe Şehir Parkı Yanı Marina ve Su Sporları Merkezi İnşaatı, Kartal Orhantepe Sahili Düzenleme ve Su Sporları Merkezi İnşaatı, Bayrampaşa Muratpaşa Mahallesi Kapalı Yüzme Havuzu ve Zeminaltı Otopark İnşaatı, Gaziosmanpaşa Küçükköy Mahallesi Stadyum ve Zeminaltı Otopark İnşaatı, Üsküdar Küçüksu Mahallesi Kapalı Spor Salonu İnşaatı, Gaziosmanpaşa Merkez Mahallesi Semt Stadı Çevre Yapıları ve Zeminaltı Otopark İnşaatı, Küçükçekmece Arena Spor Kompleksi İnşaatı, Eyüpsultan Çırçır Yurt ve Spor Salonu İnşaatı, Göletlere Sportif Balıkçılık Alanları Yapılması İnşaatı, Maltepe İlçesi, Zümrütevler Mahallesi Spor Tesisi İnşaatı, Daha Sağlıklı Bir Yaşam Projesi, Spor Salonları Bakım ve Onarımı, Spor Yapıları Yapımı yer alıyor.							
Spora Yönelik Tesis İşletmeciliği	Destek Hizmetleri D.B.	5.915.360	987.360	455.047.000	0	0	461.949.720
Bu Faaliyet kapsamında; Okul Spor Salonlarının İşletilmesi (Doğrudan Temin Kapsamında (KHK)),Spor Tesis İşletmeciliği,İBB Spor Merkezlerinin İşletilmesine Yönelik Personel Temini (Doğrudan Temin Kapsamında (KHK)) yer alıyor.							
Genel Toplam		7.956.500	1.228.650	568.288.000	10.000.000	305.454.000	892.927.150

AMAÇ	A6 - Sosyal Yaşam Olanaklarını Geliştirerek Yaşayan Bir Şehir Oluşturmak
HEDEF	A6H2 - Koruyucu, Önleyici ve Tedavi Edici Sağlık Hizmetlerini Geliştirerek, Erişilebilir, Kapsayıcı ve Etkin Hale Getirmek
PERFORMANS HEDEFİ	A6H2PH1 - Koruyucu, Önleyici ve Tedavi Edici Sağlık Hizmetlerini Geliştirerek, Erişilebilir, Kapsayıcı ve Etkin Hale Getirmek

PERFORMANS HEDEFİ TABLOSU

Performans Göstergeleri	Ölçü	2020	2021 Tahmini	2022
Evde Bakım Hizmeti Verilen Hasta Sayısı	Kişi	17.776	18.000	20.000
Entegre Sivrisinek Mücadelesi Yapılan Alan	Hektar	1.124.733	1.053.000	1.190.000
Ayakta Teşhis ve Tedavi Hizmetlerinden Yararlanım Sayısı	Adet	134.991	123.476	267.600
Evde Bakım Hizmeti Memnuniyet Oranı	%	90	90	90
Toplum Ruh Sağlığı Hizmetlerinden Yararlanım Sayısı	Adet	68.337	97.509	139.908
Toplum Ruh Sağlığı Hizmetlerinden Memnuniyet Oranı	%	88	90	90
Çevresel ve Mesleki Sağlık Araştırmaları Merkezlerine Başvuruların Karşılama Oranı	%	-	25	25
Kent Sakinlerinin Çevresel –Endüstriyel Sağlık Bozucu Etkenlerle İlgili Farkındalığının Artırılmasına Yönelik Verilen Hizmet Sayısı	Adet	-	1.500	1.500

Faaliyetler	Kaynak İhtiyacı 2022 (TL)		
	Bütçe	Bütçe Dışı	Toplam
Ayakta Teşhis ve Tedavi Hizmetleri	57.935.840	0	57.935.840
Evde Bakım Hizmetleri	100.442.200	0	100.442.200
Çevresel ve Mesleki Sağlık Araştırma Hizmetleri	1.323.550	0	1.323.550
Sağlık Hizmetlerine Yönelik Tedarik Faaliyetleri	19.558.700	0	19.558.700
Sağlık Merkezleri Yapım, Bakım ve Onarımı	3.190.300	0	3.190.300
Toplum Ruh Sağlığı Hizmetleri	133.107.940	0	133.107.940
Vektörlerle Mücadele ve Uygulama Çalışmaları	118.730.640	0	118.730.640
Genel Toplam	434.289.170	0	434.289.170

FAALİYET MALİYETLERİ TABLOSU

Faaliyet Adı	Sorumlu Harcama Birimi	Ekonomik Kod (2022)					
		01 Personel Giderleri	02 SGK Giderleri	03 Mal ve Hizmet Alım Giderleri	05 Cari Transferler	06 Sermaye Giderleri	Toplam Kaynak İhtiyacı
Ayakta Teşhis ve Tedavi Hizmetleri	Sağlık D.B.	3.011.680	424.160	54.500.000	0	0	57.935.840
Bu Faaliyet kapsamında; Genetik Hastalıkların Tespitine Yönelik Testler, Ayakta Teşhis ve Tedavi Hizmetleri (Doğrudan Temin Kapsamında (KHK)) yer alıyor.							
Evde Bakım Hizmetleri	Sağlık D.B.	5.646.900	795.300	94.000.000	0	0	100.442.200
Bu Faaliyet kapsamında; Evde Sağlık Hizmetleri (Doğrudan Temin Kapsamında (KHK)) yer alıyor.							
Çevresel ve Mesleki Sağlık Araştırma Hizmetleri	İnsan Kaynakları ve Eğitim D.B.	622.950	82.600	473.000	0	145.000	1.323.550
Bu Faaliyet kapsamında; Endüstriyel Kirlenmelerin Şehir Sakinlerinin Sağlıkına Etkileri için Ölçüm ve Değerlendirme Hizmetleri yer alıyor.							
Sağlık Hizmetlerine Yönelik Tedarik Faaliyetleri	Sağlık D.B.	941.150	132.550	13.985.000	0	4.500.000	19.558.700
Bu Faaliyet kapsamında; Cihaz, Sarf Malzeme ve Tıbbi Tüketim Malzemeleri Alımı ile Bakım Onarımları (Hıfzıssıhha Lab, Tıp Merkezleri ve Hizmet Birimleri) yer alıyor.							
Sağlık Merkezleri Yapım, Bakım ve Onarımı	Fen İşleri D.B.	171.160	19.140	0	0	3.000.000	3.190.300
Bu Faaliyet kapsamında; Üsküdar Evde Sağlık ve Psikolojik Danışmanlık Merkezi Yapım İnşaatı yer alıyor.							
Toplum Ruh Sağlığı Hizmetleri	Sağlık D.B., Sosyal Hizmetler D.B.	3.158.270	448.670	129.501.000	0	0	133.107.940
Bu Faaliyet kapsamında; Toplum Ruh Sağlığı Hizmetleri (Doğrudan Temin Kapsamında (KHK)), İSADEM İstanbul Aile Danışmanlık ve Eğitim Merkezlerinin Yürütülmesi (Doğrudan Temin Kapsamında (KHK)), Sağlıklı Yaşam Merkez Hizmetleri yer alıyor.							
Vektörlerle Mücadele ve Uygulama Çalışmaları	Sağlık D.B.	6.776.280	954.360	111.000.000	0	0	118.730.640
Bu Faaliyet kapsamında; Vektörlerle Mücadele ve Uygulama Çalışmaları (Doğrudan Temin Kapsamında (KHK)) yer alıyor.							
Genel Toplam		20.328.390	2.856.780	403.459.000	0	7.645.000	434.289.170

AMAÇ

A6 - Sosyal Yaşam Olanaklarını Geliştirerek Yaşayan Bir Şehir Oluşturmak

HEDEF

A6H3 - Kentin Kütüphanelerini Nicelik ve Nitelik Olarak Artırarak Kütüphanecilik Faaliyetlerini Geliştirmek

PERFORMANS HEDEFİ

A6H3PH1 - Kentin Kütüphanelerini Nicelik ve Nitelik Olarak Artırarak Kütüphanecilik Faaliyetlerini Geliştirmek

PERFORMANS HEDEFİ TABLOSU

Performans Göstergeleri	Ölçü	2020	2021 Tahmini	2022
İBB Sorumluluğundaki Kütüphanelerden Yararlanan Kişi Sayısı	Kişi	859.439	450.000	3.990.000
Kütüphane Üye Sayısı	Kişi	277.121	286.000	320.000
Yeni Açılan Kütüphane Sayısı	Adet	1	6	10
Ödünç Verilen Kitap Sayısı	Adet	60.368	30.000	150.000
Dijital Veri Erişiminden Faydalanan Kişi Sayısı	Kişi	42.302	47.500	54.000
Yeni Yayın Edinim Sayısı	Adet	-	109.134	140.000
Yeni Sayısallaştırılan Görüntü Sayısı	Adet	404.645	375.000	500.000
Yıl İçinde Kataloqlaması ve Tasnifi Yapılan Kitap ve Belge Sayısı	Adet	-	109.000	140.000

Faaliyetler	Kaynak İhtiyacı 2022 (TL)		
	Bütçe	Bütçe Dışı	Toplam
Kütüphanecilik Hizmetleri	75.991.050	0	75.991.050
Genel Toplam	75.991.050	0	75.991.050

FAALİYET MALİYETLERİ TABLOSU

Faaliyet Adı	Sorumlu Harcama Birimi	Ekonomik Kod (2022)					
		01 Personel Giderleri	02 SGK Giderleri	03 Mal ve Hizmet Alım Giderleri	05 Cari Transferler	06 Sermaye Giderleri	Toplam Kaynak İhtiyacı
Kütüphanecilik Hizmetleri	Kültür Varlıkları D.B.	29.904.150	5.421.900	9.165.000	0	31.500.000	75.991.050
Bu Faaliyet kapsamında; Yeni Kütüphane Açılışı, Kütüphane Otomasyon Sistemi Revizyon Çalışmaları, Atatürk Kitaplığı Koleksiyonunda Bulunan Yayınların Kataloqlama, Niteleme ve Kütüphanelerde Görevlendirilmek Üzere Personel Temini (KHK-Doğrudan Temin), Basılı Yayın Alımı, Kütüphanecilik Faaliyetleri Kapsamında Hizmet Alımları ve Bakım-Onarım, Nadir Eser Alımı yer alıyor.							
Genel Toplam		29.904.150	5.421.900	9.165.000	0	31.500.000	75.991.050

AMAÇ

A6 - Sosyal Yaşam Olanaklarını Geliştirerek Yaşayan Bir Şehir Oluşturmak

HEDEF

A6H4 - Sahipsiz Hayvanların Rehabilitasyon ve Poliklinik Hizmetlerini İlgili Paydaşlar ile Birlikte İyileştirmek ve Sahiplendirilmelerini Teşvik Etmek

PERFORMANS HEDEFİ

A6H4PH1 - Sahipsiz Hayvanların Rehabilitasyon ve Poliklinik Hizmetlerini İlgili Paydaşlar ile Birlikte İyileştirmek ve Sahiplendirilmelerini Teşvik Etmek

PERFORMANS HEDEFİ TABLOSU

Performans Göstergeleri	Ölçü	2020	2021 Tahmini	2022
Sahipsiz Hayvanlara Yapılan Müdahale Sayısı	Adet	213.280	220.000	200.000
Sahiplendirilen Sokak Hayvanı Sayısı	Adet	440	650	1.000
Petshoplarda, Kurban Satış/Kesim Yerlerinde Yapılan Denetim Sayısı	Adet	1.881	2.500	2.500
Hayvan Sevgisi ve Bakımına İlişkin Eğitim Verilen Kişi Sayısı	Kişi	11.383	12.000	12.000
VetBüs ve VetKabin ile Gidilen Nokta Sayısı	Adet	200	200	200

Faaliyetler	Kaynak İhtiyacı 2022 (TL)		
	Bütçe	Bütçe Dışı	Toplam
Hayvan Sağlığı Hizmetleri	75.843.810	0	75.843.810
Genel Toplam	75.843.810	0	75.843.810

FAALİYET MALİYETLERİ TABLOSU

Faaliyet Adı	Sorumlu Harcama Birimi	Ekonomik Kod (2022)					
		01 Personel Giderleri	02 SGK Giderleri	03 Mal ve Hizmet Alım Giderleri	05 Cari Transferler	06 Sermaye Giderleri	Toplam Kaynak İhtiyacı
Hayvan Sağlığı Hizmetleri	Bilgi İşlem D.B., Fen İşleri D.B., Tarımsal Hizmetler D.B., Park Bahçe ve Yeşil Alanlar D.B.	11.279.960	1.812.850	57.750.000	0	5.001.000	75.843.810
Bu Faaliyet kapsamında; Hayvan Bakımevi, Barınağı, Hastane ve Gömü Alanı İnşaatı, Sosyal Platform, Sokak Hayvanları Mama Otomatı Projesi, Sahipsiz Hayvanların Rehabilitasyonu için Mal ve Hizmet Alımı, Sahipsiz Hayvanların Rehabilitasyonu (Doğrudan Temin Kapsamında (KHK)) yer alıyor.							
Genel Toplam		11.279.960	1.812.850	57.750.000	0	5.001.000	75.843.810

AMAÇ

A6 - Sosyal Yaşam Olanaklarını Geliştirerek Yaşayan Bir Şehir Oluşturmak

HEDEF

A6H5 - Erişilebilir ve Kapsayıcı Stratejiler ile Dinamik Bir Kültür Sanat Alanı Yaratmak

PERFORMANS HEDEFİ

A6H5PH1 - Erişilebilir ve Kapsayıcı Stratejiler ile Dinamik Bir Kültür Sanat Alanı Yaratmak

PERFORMANS HEDEFİ TABLOSU

Performans Göstergeleri	Ölçü	2020	2021 Tahmini	2022
Hazırlık ve Basımı Yapılan Kitap Sayısı	Adet	2	2	2
Düzenlenen Kültürel Etkinlik Sayısı	Adet	2.769	2.650	4.362
Kültür Hizmetlerine Yönelik Genel Memnuniyet Oranı	%	94	92	93
Uluslararası Düzenlenen Organizasyon Sayısı	Adet	-	10	19
Kültürel Etkinliklere Katılımcı Sayısı	Kişi	610.227	2.605.000	3.900.000
Yeni Kültürel Mekan Sayısı	Adet	-	3	3
Sahnelenen Tiyatro Oyunu Sayısı	Adet	468	430	840
Tiyatro ve Kültür Merkezlerindeki Doluluk Oranı	%	42,5	77	79
Dijital Platformlarda Gerçekleştirilen Etkinliklerin İzlenme Sayısı	Adet	13.844.832	8.355.000	12.288.000

Faaliyetler	Kaynak İhtiyacı 2022 (TL)		
	Bütçe	Bütçe Dışı	Toplam
Kültür Yapıları Yapım ve Bakım-Onarımı	112.449.280	0	112.449.280
Kültürel Etkinliklerin Gerçekleştirilmesi	564.977.000	0	564.977.000
Kültürel Etkinliklerin Tanıtılması ve Duyurulması	50.422.510	0	50.422.510
Genel Toplam	727.848.790	0	727.848.790

FAALİYET MALİYETLERİ TABLOSU

Faaliyet Adı	Sorumlu Harcama Birimi	Ekonomik Kod (2022)					Toplam Kaynak İhtiyacı
		01 Personel Giderleri	02 SGK Giderleri	03 Mal ve Hizmet Alım Giderleri	05 Cari Transferler	06 Sermaye Giderleri	
Kültür Yapıları Yapım ve Bakım-Onarımı	Destek Hizmetleri D.B., Fen İşleri D.B.	1.836.640	210.640	0	0	110.402.000	112.449.280
Bu Faaliyet kapsamında; Beykoz Yeşilçam Film Platosu Onarım ve Tamamlama İnşaatı, Fatih Reşat Nuri Tiyatrosu İnşaatı, Gaziosmanpaşa Poligon Kültür Merkezi İnşaatı, Kültür Yapıları Yapımı, Kültür Merkezlerinin Bakım ve Onarımı yer alıyor.							
Kültürel Etkinliklerin Gerçekleştirilmesi	Kültür D.B.	102.756.000	12.953.000	449.268.000	0	0	564.977.000
Bu Faaliyet kapsamında; Yeni Hizmet Binası için Demirbaş ve Mefruşat Alınması, Sanatsal Organizasyonlar ile Tiyatro Oyunlarının Tanıtımı ve Sahnelenmesi, Kültürel Etkinliklerin Düzenlenmesi, Ulusal ve Uluslararası Müzikal Etkinliklerin Gerçekleştirilmesi, Kültürel Mekanların İşletilmesi için Personel Temini (Doğrudan Temin Kapsamında (KHK)), Tiyatro Oyunlarının Sahnelenmesi için Oyuncu, Teknik Personel ve Diğer Personel Alımı (Doğrudan Temin Kapsamında (KHK)), Sanatçı ve Teknik Destek Personeli Hizmet Alımı (Doğrudan Temin Kapsamında (KHK)) yer alıyor.							
Kültürel Etkinliklerin Tanıtılması ve Duyurulması	Basın Yayın ve Halkla İlişkiler D.B., Kültür D.B.	357.280	55.230	10.000	50.000.000	0	50.422.510
Bu Faaliyet kapsamında; Sosyal İstanbul, Kitap Hazırlanması ve Basımı yer alıyor.							
Genel Toplam		104.949.920	13.218.870	449.278.000	50.000.000	110.402.000	727.848.790

AMAÇ	A6 - Sosyal Yaşam Olanaklarını Geliştirerek Yaşayan Bir Şehir Oluşturmak
HEDEF	A6H6 - Toplum Düzenine Yönelik Ruhsatlandırma ve Denetim Faaliyetlerini Eşit, Adil, Tarafsız Bir Şekilde Yönetmek
PERFORMANS HEDEFİ	A6H6PH1 - Toplum Düzenine Yönelik Ruhsatlandırma ve Denetim Faaliyetlerini Eşit, Adil, Tarafsız Bir Şekilde Yönetmek

PERFORMANS HEDEFİ TABLOSU

Performans Göstergeleri	Ölçü	2020	2021 Tahmini	2022
Ruhsatlandırdığımız Sıhhi Müesseseleri Denetleme Oranı	%	100	100	100
Ruhsatlandırdığımız Gayrisihhi Müesseseleri (Akaryakıt İstasyonları hariç) Denetleme Oranı	%	100	100	100
Ruhsatlandırdığımız Akaryakıt İstasyonlarını Denetleme Oranı	%	100	100	100
Perakende Satış Yapan ve Hizmet Sunan İş Yerlerinde Yapılan Fiyat Tarifesi ve Etiket Denetimi Sayısı	Adet	29.531	30.000	26.000
Toplum Düzenine Yönelik Gelen Şikayetlerin Süresinde Çözülme Oranı	%	100	100	100

Faaliyetler	Kaynak İhtiyacı 2022 (TL)		
	Bütçe	Bütçe Dışı	Toplam
Toplum Düzenine Yönelik Denetimler	359.986.740	0	359.986.740
Toplum Düzenine Yönelik Etkinlik ve Organizasyonlar	10.356.520	0	10.356.520
Genel Toplam	370.343.260	0	370.343.260

FAALİYET MALİYETLERİ TABLOSU

Faaliyet Adı	Sorumlu Harcama Birimi	Ekonomik Kod (2022)					Toplam Kaynak İhtiyacı
		01 Personel Giderleri	02 SGK Giderleri	03 Mal ve Hizmet Alım Giderleri	05 Cari Transferler	06 Sermaye Giderleri	
Toplum Düzenine Yönelik Denetimler	Bilgi İşlem D.B., Zabıta D.B.	214.102.510	28.911.230	104.275.000	0	12.698.000	359.986.740
Bu Faaliyet kapsamında; Kamera İzleme ve Analiz Platformu, Toplum Düzenine İlişkin Denetimler için Destek Hizmeti -Personel - Talebi (KHK), Toplum Düzenine İlişkin Denetimlerin Gerçekleştirilmesi, Denetimle İlgili Araç Kiralama yer alıyor.							
Toplum Düzenine Yönelik Etkinlik ve Organizasyonlar	Zabıta D.B.	6.736.920	930.600	1.689.000	0	1.000.000	10.356.520
Bu Faaliyet kapsamında; Motorlu Taahhüt Alımları, Toplum Düzenine Yönelik Etkinlik ve Organizasyonların Düzenlenmesi yer alıyor.							
Genel Toplam		220.839.430	29.841.830	105.964.000	0	13.698.000	370.343.260

AMAÇ	A6 - Sosyal Yaşam Olanaklarını Geliştirerek Yaşayan Bir Şehir Oluşturmak
HEDEF	A6H7 - İstanbul'un Sağlıklı ve Ekonomik Gıdaya Ulaşmasına Katkı Sağlamak ve Hal Kapasitesini Artırmak
PERFORMANS HEDEFİ	A6H7PH1 - İstanbul'un Sağlıklı ve Ekonomik Gıdaya Ulaşmasına Katkı Sağlamak ve Hal Kapasitesini Artırmak

PERFORMANS HEDEFİ TABLOSU

Performans Göstergeleri	Ölçü	2020	2021 Tahmini	2022
Sosyal Tesislerde Verilen Hizmet Sayısı	Adet	7.647.973	13.000.000	11.300.000
Sosyal Tesis Hizmetlerinden Memnuniyet Oranı	%	80	85	85
AB Hijyen Kılavuzu Kapsamında Yapılan Hijyen Denetim Sayısı	Adet	1.720	2.500	2.500
Hal İçinde ve Hal Dışında Meyve Sebze Ticareti Yapanlara Yönelik Denetim Sayısı	Adet	12.692	15.000	15.000
Denetim ve Kontrolü Yapılan Su Ürünleri Satış Noktası Sayısı	Adet	1.775	2.000	2.000
Su Ürünleri Toptan Satış Kapasitesi	Ton	100.000	100.000	130.000

Faaliyetler	Kaynak İhtiyacı 2022 (TL)		
	Bütçe	Bütçe Dışı	Toplam
Hallerin Yönetimi	172.179.500	0	172.179.500
Sağlıklı Gıda ve Sosyal Tesis Hizmetleri	130.366.300	0	130.366.300
Genel Toplam	302.545.800	0	302.545.800

FAALİYET MALİYETLERİ TABLOSU

Faaliyet Adı	Sorumlu Harcama Birimi	Ekonomik Kod (2022)					
		01 Personel Giderleri	02 SGK Giderleri	03 Mal ve Hizmet Alım Giderleri	05 Cari Transferler	06 Sermaye Giderleri	Toplam Kaynak İhtiyacı
Hallerin Yönetimi	Fen İşleri D.B., Tarımsal Hizmetler D.B.	12.150.800	2.057.700	57.971.000	0	100.000.000	172.179.500
Bu Faaliyet kapsamında; Tuzla Aydınlatılmış Meyve Sebze Hali İnşaatı, Elektronik Hal Projesi, Hal Esnafına Yönelik Eğitim Düzenlenmesi, Hal Veri Yönetimi (Doğrudan Temin Kapsamında (KHK)), Hallerin Temizlenmesi (Doğrudan Temin Kapsamında (KHK)) yer alıyor.							
Sağlıklı Gıda ve Sosyal Tesis Hizmetleri	Destek Hizmetleri D.B., Fen İşleri D.B.	17.501.960	2.864.340	0	0	110.000.000	130.366.300
Bu Faaliyet kapsamında; Halk Ekmek Fabrikası İnşaatı yer alıyor.							
Genel Toplam		29.652.760	4.922.040	57.971.000	0	210.000.000	302.545.800

EŞSİZ MİRAS İSTANBUL

AMAÇ A7 - Kültürel, Mimari ve Doğal Şehir Mirasını Korumak ve Geliştirmek

HEDEF A7H1 - Katılımcı Süreçlerle Bağımsız Modeller Oluşturarak Kültürel Mirası Korumak, Önleyici Koruma Süreçlerini Katılımcılık ile Kalıcı ve Etkin Kılmak

PERFORMANS HEDEFİ A7H1PH1 - Katılımcı Süreçlerle Bağımsız Modeller Oluşturarak Kültürel Mirası Korumak, Önleyici Koruma Süreçlerini Katılımcılık ile Kalıcı ve Etkin Kılmak

PERFORMANS HEDEFİ TABLOSU

Performans Göstergeleri	Ölçü	2020	2021 Tahmini	2022
Kültürel Mirasın Korunmasına Yönelik Düzenlenen Etkinlik Sayısı	Adet	6	9	5
Etkinlikler Sonucu Elde Edilen Karar, Rapor vb. Çıktı Sayısı	Adet	7	9	16

Faaliyetler	Kaynak İhtiyacı 2022 (TL)		
	Bütçe	Bütçe Dışı	Toplam
Kültürel Miras Konseyi Çalışmaları	109.920	0	109.920
Genel Toplam	109.920	0	109.920

FAALİYET MALİYETLERİ TABLOSU

Faaliyet Adı	Sorumlu Harcama Birimi	Ekonomik Kod (2022)					Toplam Kaynak İhtiyacı
		01 Personel Giderleri	02 SGK Giderleri	03 Mal ve Hizmet Alım Giderleri	05 Cari Transferler	06 Sermaye Giderleri	
Kültürel Miras Konseyi Çalışmaları	Kültür Varlıkları D.B.	96.580	13.340	0	0	0	109.920
Genel Toplam		96.580	13.340	0	0	0	109.920

AMAÇ A7 - Kültürel, Mimari ve Doğal Şehir Mirasını Korumak ve Geliştirmek

HEDEF A7H2 - İstanbul'un Kültürel ve Tarihsel Kimliğini Yansıtacak Çağdaş Müzeleri Turizm ve Kültür İhtiyaçları Açısından Planlayarak Oluşturmak

PERFORMANS HEDEFİ A7H2PH1 - İstanbul'un Kültürel ve Tarihsel Kimliğini Yansıtacak Çağdaş Müzeleri Turizm ve Kültür İhtiyaçları Açısından Planlayarak Oluşturmak

PERFORMANS HEDEFİ TABLOSU

Performans Göstergeleri	Ölçü	2020	2021 Tahmini	2022
Restorasyonu ve Konservasyonu Tamamlanan Müze Eser Sayısı	Adet	-	30	145
Müze Ziyaretçi Sayısı	Kişi	67.974	40.000	346.000
Yıl İçinde Hizmete Alınan Müze Sayısı	Adet	-	2	2
Yıl İçinde Geliştirilen ve Zenginleştirilen Taşınır Kültür Varlıkları Sayısı	Adet	23	295	100

Faaliyetler	Kaynak İhtiyacı 2022 (TL)		
	Bütçe	Bütçe Dışı	Toplam
Müzecilik Hizmetleri	161.090.550	0	161.090.550
Genel Toplam	161.090.550	0	161.090.550

Faaliyet Adı	Sorumlu Harcama Birimi	Ekonomik Kod (2022)					
		01 Personel Giderleri	02 SGK Giderleri	03 Mal ve Hizmet Alım Giderleri	05 Cari Transferler	06 Sermaye Giderleri	Toplam Kaynak İhtiyacı
Müzecilik Hizmetleri	Fen İşleri D.B.,Kültür Varlıkları D.B.	3.535.900	548.650	6.500.000	6.000	150.500.000	161.090.550
Bu Faaliyet kapsamında; İstanbul Kent Müzesi Teşhir ve Tanzim İnşaatı, Yeni Müze Açılışı Mefruşat Alımları,Müze Eserlerinin Restorasyonu ve Konservasyonu,Müze ve Tefriş Yapımı ,Uluslararası Kuruluşlara Üyelik, Etkinliklerine Katılım, Somut ve Somut Olmayan Kültürel Mirasın Tespiti, Envanter ve Tanıtılması Çalışmalarının Hazırlanması Kapsamında Personel Temini (KHK-Doğrudan Temin),Müzecilik Faaliyetleri Kapsamında Hizmet Alımları yer alıyor.							
Genel Toplam		3.535.900	548.650	6.500.000	6.000	150.500.000	161.090.550

AMAÇ	A7 - Kültürel, Mimari ve Doğal Şehir Mirasını Korumak ve Geliştirmek
HEDEF	A7H3 - İstanbul'un Somut ve Somut Olmayan Kültürel Miras Envanterini ve Koleksiyonlarını Oluşturmak ve Geliştirmek, Eğitici, Bilgilendirici Araştırma Faaliyetleri ile Kamuoyuna Sunmak
PERFORMANS HEDEFİ	A7H3PH1 - İstanbul'un Somut ve Somut Olmayan Kültürel Miras Envanterini ve Koleksiyonlarını Oluşturmak ve Geliştirmek, Eğitici, Bilgilendirici Araştırma Faaliyetleri ile Kamuoyuna Sunmak

PERFORMANS HEDEFİ TABLOSU

Performans Göstergeleri	Ölçü	2020	2021 Tahmini	2022
UNESCO Dünya Miras Alanlarına İlişkin Bilinçlendirme, Farkındalık Oluşturma Amacıyla Gerçekleştirilen Etkinlik Sayısı	Adet	-	-	2
Kültürel Mirasın Korunmasına Yönelik Bilinçlendirme ve Tanıtım Çalışmaları için Hazırlanan Materyal ve Etkinlik Sayısı	Adet	4	18	18
İstanbul Kültür Varlıkları Envanterinin Güncellenme Oranı	%	5	20	50
İstanbul Kültür Varlıkları Envanteri Veri Tabanına Eklenen Veri Sayısı	Adet	30.000	30.000	25.000
İstanbul Kültür Mirası Envanterine Eklenen Rölöve, Restitüsyon, Restorasyon Proje Sayısı	Adet	40	40	5.000
İstanbul'un Kültürel Mirasını Kamuoyu ile Paylaşmak için Oluşturulan Merkez Sayısı	Adet	-	-	1

Faaliyetler	Kaynak İhtiyacı 2022 (TL)		
	Bütçe	Bütçe Dışı	Toplam
Kültür ve Tabiat Varlıklarına Yönelik Ar-Ge ve Envanter Çalışmaları	16.294.140	0	16.294.140
Kültürel Varlıklara Yönelik Bilinçlendirme Çalışmaları	11.635.700	0	11.635.700
Genel Toplam	27.929.840	0	27.929.840

FAALİYET MALİYETLERİ TABLOSU

Faaliyet Adı	Sorumlu Harcama Birimi	Ekonomik Kod (2022)					
		01 Personel Giderleri	02 SGK Giderleri	03 Mal ve Hizmet Alım Giderleri	05 Cari Transferler	06 Sermaye Giderleri	Toplam Kaynak İhtiyacı
Kültür ve Tabiat Varlıklarına Yönelik Ar-Ge ve Envanter Çalışmaları	Kültür Varlıkları D.B.	4.995.360	617.780	10.581.000	0	100.000	16.294.140
Bu Faaliyet kapsamında; İstanbul Geneli Tarihî Mezar Taşlarının Okunması Projesi, İstanbul Genelinde Kültürel Mirasın Araştırılmasına Yönelik Çalışmalar, İstanbul Geneli Kültür Varlıklarının Analiz, Araştırma, İnceleme, Projelerin Değerlendirilmesi, Süreç Yönetimi ve Raporlama Hizmetleri yer alıyor.							
Kültürel Varlıklara Yönelik Bilinçlendirme Çalışmaları	Kültür Varlıkları D.B.	2.238.450	309.250	9.088.000	0	0	11.635.700
Bu Faaliyet kapsamında; Kültürel Mirasın Tanıtılması Çalışması, Malzeme Analiz ve Restorasyon-Konservasyon Raporlarının Hazırlanması, Kültür Varlıkları ile Alakalı Çalıştay, Sempozyum ve Basılı Materyallerin Hazırlanması, Malzeme Analiz ve Restorasyon-Konservasyon Bölümünde Kullanılacak Mal Alımı, İstanbul Geneli Kültür Varlıklarına Yönelik Koruma ve Bilinçlendirme Faaliyetinde Bulunacak Personel Alım İşi (Doğrudan Temin Kapsamında KHK) yer alıyor.							
Genel Toplam		7.233.810	927.030	19.669.000	0	100.000	27.929.840

AMAÇ

A7 - Kültürel, Mimari ve Doğal Şehir Mirasını Korumak ve Geliştirmek

HEDEF

A7H4 - Kentin Kültürel Miras Yapılarını Projelendirmek, Belgelemek, Korumak, Restore Etmek

PERFORMANS HEDEFİ

A7H4PH1 - Kentin Kültürel Miras Yapılarını Projelendirmek, Belgelemek, Korumak, Restore Etmek

PERFORMANS HEDEFİ TABLOSU

Performans Göstergeleri	Ölçü	2020	2021 Tahmini	2022
İlgililerin Talebi Doğrultusunda Taşınmaz Kültür Varlıklarındaki Uygulamalara Verilen Yapı Kullanım İzni, Görüş ve Basit Bakım Onarım İzni Süresi	Gün	15	15	15
Müze ve Kültürel Amaçlı Bina Yapım ve Uygulama Sayısı	Adet	3	4	8
Müze ve Kültürel Amaçlı Bina Proje Sayısı	Adet	6	2	7
Kültür Varlıklarını Koruma ve Değerlendirme Proje Sayısı	Adet	40	40	40
KUDEB Tarafından Yapılan Bölgesel ve Yapı Bazında Denetim Sayısı	Adet	586	800	800
Önleyici Koruma Kapsamında Genel Temizlik ve Basit Bakım Onarımı Yapılacak Taşınır - Taşınmaz Kültür Varlığı Sayısı	Adet	916	2.000	2.000
Kültür Varlıklarının Koruma ve Restorasyon Uygulama Sayısı	Adet	22	20	25

Faaliyetler	Kaynak İhtiyacı 2022 (TL)		
	Bütçe	Bütçe Dışı	Toplam
Kültür ve Tabiat Varlıklarına Yönelik Denetim Çalışmaları	10.563.300	0	10.563.300
Kültür ve Tabiat Varlıklarının Yapım, Bakım-Onarım ve Restorasyonu	450.422.960	0	450.422.960
Genel Toplam	460.986.260	0	460.986.260

FAALİYET MALİYETLERİ TABLOSU

Faaliyet Adı	Sorumlu Harcama Birimi	Ekonomik Kod (2022)					
		01 Personel Giderleri	02 SGK Giderleri	03 Mal ve Hizmet Alım Giderleri	05 Cari Transferler	06 Sermaye Giderleri	Toplam Kaynak İhtiyacı
Kültür ve Tabiat Varlıklarına Yönelik Denetim Çalışmaları	Kültür Varlıkları D.B.	9.280.800	1.282.500	0	0	0	10.563.300
Kültür ve Tabiat Varlıklarının Yapım, Bakım-Onarım ve Restorasyonu	Destek Hizmetleri D.B., Fen İşleri D.B., Kültür Varlıkları D.B., Park Bahçe ve Yeşil Alanlar D.B.	8.167.300	874.660	30.000.000	0	411.381.000	450.422.960
Bu Faaliyet kapsamında; İstanbul, Fatih, Firüzağa Mescidi Restorasyon İnşaatı, Muhtelif Kültür ve Sanat Varlığı Alım ve Onarımları, İstanbul Geneli Yenileme Alanlarında Rölöve, Restitüsyon ve Restorasyonları, Tarihî Yapıların Bakım, Onarım ve Restorasyonu, İstanbul Geneli Tarihî Türbe, Hazire ve Mezarlık Alanlarının Rölöve, Restitüsyon ve Restorasyonları, Belediye Mülkü veya Diğer Kurumlardan Devir Tahsis Yoluyla Geçen Eski Eserlerin Yeniden İhyası, Tescilli Kültür Varlıklarının Rölöve, Restitüsyon, Restorasyonları, İstanbul Geneli Kayıp Taşınmaz Kültür Varlıklarının İhyası, İstanbul Geneli Tarihî Sur ve Kalelerin Rölöve, Restitüsyon ve Restorasyonları yer alıyor.							
Genel Toplam		17.448.100	2.157.160	30.000.000	0	411.381.000	460.986.260

FİNANSAL SÜRDÜRÜLEBİLİRLİK

AMAÇ A8 - Finansal Sürdürülebilirliği Sağlamak

HEDEF A8H1 - Gayrimenkulleri Etkin ve Fonksiyonel Bir Şekilde Yönetmek

PERFORMANS HEDEFİ A8H1PH1 - Gayrimenkulleri Etkin ve Fonksiyonel Bir Şekilde Yönetmek

PERFORMANS HEDEFİ TABLOSU

Performans Göstergeleri	Ölçü	2020	2021 Tahmini	2022
Kira Gelirleri Tahsilat Oranı	%	49	55	90
Uzlaşma Yoluyla Kamulaştırma Oranı	%	-	45	55
Kamulaştırma Bütçesine Uyum Oranı	%	35	22	85
Reklamdan Elde Edilen Gelirin Önceki Yıla Göre Artış Oranı	%	-	140	20
Gayrimenkul Gelirlerinin Belediye Öz Gelirleri İçindeki Oranı	%	32	38	32

Faaliyetler	Kaynak İhtiyacı 2022 (TL)		
	Bütçe	Bütçe Dışı	Toplam
Gayrimenkul Geliştirme Çalışmaları	121.596.250	0	121.596.250
Kamulaştırma Faaliyetleri	110.684.000	0	110.684.000
Genel Toplam	232.280.250	0	232.280.250

FAALİYET MALİYETLERİ TABLOSU

Faaliyet Adı	Sorumlu Harcama Birimi	Ekonomik Kod (2022)					
		01 Personel Giderleri	02 SGK Giderleri	03 Mal ve Hizmet Alım Giderleri	05 Cari Transferler	06 Sermaye Giderleri	Toplam Kaynak İhtiyacı
Gayrimenkul Geliştirme Çalışmaları	Emlak Yönetimi D.B.	9.911.200	1.285.050	83.000.000	0	27.400.000	121.596.250
Bu Faaliyet kapsamında; Kira, Ecrimisil ve Arsa Satış İşlem Adımlarının Güncel Olarak Takibi ve İBB Mülkiyet, Tasarruf ve Yönetimindeki Taşınmazların Etkin Yönetiminin Sağlanması için Otomasyon, Bina Alımları, Arsa ve Arazi Kiralaması, Gecekondu Enkaz ve Arsa-Bina Kamulaştırmaları, Arsa Alımları, Hizmet Binası Kiralama, Muhtelif Kiralamalar, Gayrimenkul Değer Tespiti yer alıyor.							
Kamulaştırma Faaliyetleri	Emlak Yönetimi D.B.	7.674.000	994.000	0	0	102.016.000	110.684.000
Bu Faaliyet kapsamında; Kamulaştırma yer alıyor.							
Genel Toplam		17.585.200	2.279.050	83.000.000	0	129.416.000	232.280.250

AMAÇ	A8 - Finansal Sürdürülebilirliği Sağlamak
HEDEF	A8H2 - Kurumsal Kaynak Planlaması ile Tedarik Süreçlerini Tasarrufu Sağlayarak Şeffaf ve Hesap Verilebilir Bir Şekilde Yönetmek
PERFORMANS HEDEFİ	A8H2PH1 - Kurumsal Kaynak Planlaması ile Tedarik Süreçlerini Tasarrufu Sağlayarak Şeffaf ve Hesap Verilebilir Bir Şekilde Yönetmek

PERFORMANS HEDEFİ TABLOSU

Performans Göstergeleri	Ölçü	2020	2021 Tahmini	2022
KİK'e İtiraz Sonucunda İhale İptal veya Düzeltici İşlem Oranı	%	2,9	1	0,5
Birimlerden Gelen Tedarik Taleplerinin İşlem Görme Oranı	%	100	100	100
Kurum İçi Tedarik Taleplerinin Karşılama Oranı	%	52	63	63

Faaliyetler	Kaynak İhtiyacı 2022 (TL)		
	Bütçe	Bütçe Dışı	Toplam
Birim Fiyat İşlemleri	4.228.000	0	4.228.000
Tedarik Yönetimi	430.570.700	0	430.570.700
Genel Toplam	434.798.700	0	434.798.700

FAALİYET MALİYETLERİ TABLOSU

Faaliyet Adı	Sorumlu Harcama Birimi	Ekonomik Kod (2022)					
		01 Personel Giderleri	02 SGK Giderleri	03 Mal ve Hizmet Alım Giderleri	05 Cari Transferler	06 Sermaye Giderleri	Toplam Kaynak İhtiyacı
Birim Fiyat İşlemleri	Fen İşleri D.B.	3.802.000	426.000	0	0	0	4.228.000
Tedarik Yönetimi	Destek Hizmetleri D.B., Mali Hizmetler D.B., Satınalma D.B.	36.989.200	6.341.500	332.551.000	0	54.689.000	430.570.700
Bu Faaliyet kapsamında; Makine ve Teçhizat Alımları, Ofis Gereçleri, Bilgisayar ve Ekipmanları, Mobilya vb ve Sarf Malzemeleri Alımı, Tüketim ve Üretime Yönelik Mal ve Malzeme Alımları, Bakım Onarım ve Bakım Onarıma Yönelik Malzeme Alımı, Genel İş Makinesi Alımları, Motorlu Taşıtlar Alımları, Gezi, Kültürel Aktivite, Cenaze vb. Etkinlikler için Araç Kiralama Hizmet Alımı, Araç Kiralama Hizmet Alımı, Dayanıklı Eşya ve Mefruşat Alımları, Haberleşme Hizmeti Alımı yer alıyor.							
Genel Toplam		40.791.200	6.767.500	332.551.000	0	54.689.000	434.798.700

AMAÇ	A8 - Finansal Sürdürülebilirliği Sağlamak
HEDEF	A8H3 - Yeni Gelir Kaynakları Oluşturmak, Mevcut Kaynakları Tasarruf ve Bütçe Disiplini ile Eşitlik ve Şeffaflık Çerçevesinde Yönetmek
PERFORMANS HEDEFİ	A8H3PH1 - Yeni Gelir Kaynakları Oluşturmak, Mevcut Kaynakları Tasarruf ve Bütçe Disiplini ile Eşitlik ve Şeffaflık Çerçevesinde Yönetmek

PERFORMANS HEDEFİ TABLOSU

Performans Göstergeleri	Ölçü	2020	2021 Tahmini	2022
Gider Bütçesine Uyum Oranı	%	83,64	90	100
Gelir Bütçesine Uyum Oranı	%	93,03	100	95
Alacaklarda Elektronik Takip Proje Planın Tamamlanma Oranı	%	60	80	100
Ulusal ve Uluslararası Projelerden Elde Edilen Hibe Toplamı	TL	65.053.655	35.000.000	20.000.000

Faaliyetler	Kaynak İhtiyacı 2022 (TL)		
	Bütçe	Bütçe Dışı	Toplam
Bütçe Yönetimi	12.911.600	0	12.911.600
Gelir Yönetimi	13.734.000	0	13.734.000
Hibe ve Fonlara Yönelik Faaliyetler	3.892.000	0	3.892.000
Genel Toplam	30.537.600	0	30.537.600

FAALİYET MALİYETLERİ TABLOSU

Faaliyet Adı	Sorumlu Harcama Birimi	Ekonomik Kod (2022)					Toplam Kaynak İhtiyacı
		01 Personel Giderleri	02 SGK Giderleri	03 Mal ve Hizmet Alım Giderleri	05 Cari Transferler	06 Sermaye Giderleri	
Bütçe Yönetimi	Mali Hizmetler D.B.	11.266.300	1.645.300	0	0	0	12.911.600
Gelir Yönetimi	Mali Hizmetler D.B.	12.110.000	1.624.000	0	0	0	13.734.000
Hibe ve Fonlara Yönelik Faaliyetler	Dış İlişkiler D.B.	3.017.000	350.000	525.000	0	0	3.892.000
Bu Faaliyet kapsamında; İnovasyon ve Ar-Ge, Hibe ve Fonlara Yönelik Faaliyetlerinin Geliştirmesi yer alıyor.							
Genel Toplam		26.393.300	3.619.300	525.000	0	0	30.537.600

AMAÇ A8 - Finansal Sürdürülebilirliği Sağlamak

HEDEF A8H4 - Alternatif Finansman Kaynakları Geliştirmek

PERFORMANS HEDEFİ A8H4PH1 - Alternatif Finansman Kaynakları Geliştirmek

PERFORMANS HEDEFİ TABLOSU

Performans Göstergeleri	Ölçü	2020	2021 Tahmini	2022
Finansman Bütçesine Uyum Oranı (Kredi Anapara Ödemeleri)	%	77	93	96
Finans Yönetim Sisteminin Tamamlanma Oranı	%	-	40	100

Faaliyetler	Kaynak İhtiyacı 2022 (TL)		
	Bütçe	Bütçe Dışı	Toplam
Finansman Yönetimi	4.289.000	0	4.289.000
Genel Toplam	4.289.000	0	4.289.000

FAALİYET MALİYETLERİ TABLOSU

Faaliyet Adı	Sorumlu Harcama Birimi	Ekonomik Kod (2022)					Toplam Kaynak İhtiyacı
		01 Personel Giderleri	02 SGK Giderleri	03 Mal ve Hizmet Alım Giderleri	05 Cari Transferler	06 Sermaye Giderleri	
Finansman Yönetimi	Mali Hizmetler D.B.	3.767.000	522.000	0	0	0	4.289.000
Genel Toplam		3.767.000	522.000	0	0	0	4.289.000

KATILIMCI VE YENİLİKÇİ YÖNETİM

AMAÇ A9 - Kurumsal Yapımızı ve İş Modelimizi Adil, Katılımcı ve Yenilikçi Yöntemlerle Geliştirmek

HEDEF A9H1 - İBB, Bağlı Kuruluş ve İştirak Şirketlerinin İletişim, Koordinasyon ve İş Birliğini Güçlendirmek

PERFORMANS HEDEFİ A9H1PH1 - İBB, Bağlı Kuruluş ve İştirak Şirketlerinin İletişim, Koordinasyon ve İş birliğini Güçlendirmek

PERFORMANS HEDEFİ TABLOSU

Performans Göstergeleri	Ölçü	2020	2021 Tahmini	2022
İştirak Yönetim Modelinin Oluşturulma Oranı	%	40	40	100
İştirak Şirketleri İzleme Modeli Çerçevesinde Oluşturulan Toplam Rapor Sayısı	Adet	-	2	4

Faaliyetler	Kaynak İhtiyacı 2022 (TL)		
	Bütçe	Bütçe Dışı	Toplam
İştiraklere Yönelik Yapısal İyileştirme Faaliyetleri	126.000	0	126.000
Genel Toplam	126.000	0	126.000

FAALİYET MALİYETLERİ TABLOSU

Faaliyet Adı	Sorumlu Harcama Birimi	Ekonomik Kod (2022)					Toplam Kaynak İhtiyacı
		01 Personel Giderleri	02 SGK Giderleri	03 Mal ve Hizmet Alım Giderleri	05 Cari Transferler	06 Sermaye Giderleri	
İştiraklere Yönelik Yapısal İyileştirme Faaliyetleri	İştirakler Koordinasyon Şube Müdürlüğü	110.000	16.000	0	0	0	126.000
Genel Toplam		110.000	16.000	0	0	0	126.000

AMAÇ A9 - Kurumsal Yapımızı ve İş Modelimizi Adil, Katılımcı ve Yenilikçi Yöntemlerle Geliştirmek

HEDEF A9H2 - Fiziksel Kaynakları Etkin ve Fonksiyonel Bir Şekilde Yönetmek

PERFORMANS HEDEFİ A9H2PH1 - Fiziksel Kaynakları Etkin ve Fonksiyonel Bir Şekilde Yönetmek

PERFORMANS HEDEFİ TABLOSU

Performans Göstergeleri	Ölçü	2020	2021 Tahmini	2022
Hizmet Binaları Bakım Onarım Çağrı Merkezi Üzerinden Gelen Taleplerin Süresinde Karşılanması Oranı	%	100	100	100
Servis Kullanan Personelin Servisten Memnuniyet Oranı	%	62	82	82
Personelin Genel Temizlik Hizmetlerinden Memnuniyet Oranı	%	80	82	82
İBB'de Çalışan Personelin Özel Güvenlik Hizmetlerinden Memnuniyet Oranı	%	81	82	82
İBB Çalışanlarının Yemek Hizmetlerinden Memnuniyet Oranı	%	73	82	82

Faaliyetler	Kaynak İhtiyacı 2022 (TL)		
	Bütçe	Bütçe Dışı	Toplam
Belediye Hizmet Araçları İhtiyaçlarının Karşlanması	162.650.200	0	162.650.200
Hizmet Binaları Yapımı ve Bakım-Onarımı	512.988.280	0	512.988.280
Kurum İçi Güvenlik Hizmeti	780.922.000	0	780.922.000
Kurum İçi Temizlik Hizmetleri	236.293.600	0	236.293.600
Personel Ulaşım (Servis) Hizmeti	116.133.600	0	116.133.600
Yemekhane Hizmetleri	356.864.000	0	356.864.000
Genel Toplam	2.165.851.680	0	2.165.851.680

FAALİYET MALİYETLERİ TABLOSU

Faaliyet Adı	Sorumlu Harcama Birimi	Ekonomik Kod (2022)					
		01 Personel Giderleri	02 SGK Giderleri	03 Mal ve Hizmet Alım Giderleri	05 Cari Transferler	06 Sermaye Giderleri	Toplam Kaynak İhtiyacı
Belediye Hizmet Araçları İhtiyaçlarının Karşlanması	Destek Hizmetleri D.B.	10.042.500	2.057.700	150.550.000	0	0	162.650.200
Bu Faaliyet kapsamında; Geçiş Ücretleri (Köprü Geçiş OGS-HGS ve Diğer Giderler), Tescil Muayene ve Sigorta Faaliyetleri, Akaryakıt ve Madeni Yağ Alımı yer alıyor.							
Hizmet Binaları Yapımı ve Bakım-Onarımı	Destek Hizmetleri D.B., Fen İşleri D.B.	1.836.640	210.640	71.890.000	0	439.051.000	512.988.280
Bu Faaliyet kapsamında; Sultangazi Esentepe Mahallesi Kat Otoparkı ve Belediye Hizmet Tesisleri İnşaatı, Sultangazi Zemin Altı Katlı Otopark ve Belediye Hizmet Birimleri İnşaatı, Bayrampaşa İlçe Belediyesi Temizlik Araçları Deposu ve Otopark İnşaatı, Bakım ve Onarım Hizmetlerinin Yürütümü için Personel Temini (Doğrudan Temin Kapsamında (KHK)), Bakım ve Onarım İşleri Kapsamında Malzeme Temini, Belediye Hizmet Binaları Bakım ve Onarımı, Hizmet Binaları Yapımı, Bina Bakım Onarım İşlerine Yönelik Proje ve Etüd Hizmeti, Lojman İşletme Maliyetlerine Katılım Giderleri, İBB Sorumluluğundaki Binaların Hizmete Hazır Halde Tutulması, Hizmet Binaları Bakım Onarımı yer alıyor.							
Kurum İçi Güvenlik Hizmeti	Destek Hizmetleri D.B.	583.000	98.000	780.241.000	0	0	780.922.000
Bu Faaliyet kapsamında; Özel Güvenlik Hizmetleri (Doğrudan Temin Kapsamında (KHK)) yer alıyor.							
Kurum İçi Temizlik Hizmetleri	Destek Hizmetleri D.B.	13.390.000	2.743.600	220.160.000	0	0	236.293.600
Bu Faaliyet kapsamında; Kullanma Suyu Depolarının Temizlenmesi Dezenfekte Edilmesi Hizmet Alımı, Kurumun Hizmet Binalarında Temizlik Hizmeti (Doğrudan Temin Kapsamında (KHK)) yer alıyor.							
Personel Ulaşım (Servis) Hizmeti	Destek Hizmetleri D.B.	13.390.000	2.743.600	100.000.000	0	0	116.133.600
Bu Faaliyet kapsamında; Personel Taşıma Hizmet Alımı yer alıyor.							
Yemekhane Hizmetleri	Destek Hizmetleri D.B.	25.996.200	4.267.800	220.000.000	100.000.000	6.600.000	356.864.000
Bu Faaliyet kapsamında; Yiyecek Amaçlı Transferler, Motorlu Taşıt Alımları, Yemek Hazırlama ve Servis Hizmetleri (Doğrudan Temin Kapsamında (KHK)) yer alıyor.							
Genel Toplam		65.238.340	12.121.340	1.542.841.000	100.000.000	445.651.000	2.165.851.680

AMAÇ	A9 - Kurumsal Yapımızı ve İş Modelimizi Adil, Katılımcı ve Yenilikçi Yöntemlerle Geliştirmek
HEDEF	A9H3 - Kurumsal ve Yönetimsel Yetkinlikler Doğrultusunda İnsan Kaynağı Yapısı ve Kapasitesini Güçlendirmek
PERFORMANS HEDEFİ	A9H3PH1 - Kurumsal ve Yönetimsel Yetkinlikler Doğrultusunda İnsan Kaynağı Yapısı ve Kapasitesini Güçlendirmek

PERFORMANS HEDEFİ TABLOSU

Performans Göstergeleri	Ölçü	2020	2021 Tahmini	2022
Yetenek Yönetimi Sürecinin Etkinliğini Artırma Oranı	%	-	25	50
Teşkilatlanma Standartlarını İyileştirme Oranı	%	-	25	50
Eğitim İhtiyaç Analiz Çalışması Sonucu Belirlenen Eğitimlerin Gerçekleşme Oranı	%	37	65	100
Hizmetçi Eğitimlerden Yararlanan Personelin Memnuniyet Oranı	%	85	85	86
Çalışanlara Verilen İş Sağlığı ve Güvenliği Eğitim Süresi	Saat	130.500	174.000	174.000
Yıl İçerisinde Gerçekleştirilen İSG Saha Gözetim Sayısı	Adet	-	200	300
Eğitim Verilen (İSG) Özel Riskli Çalışan Sayısı	Kişi	-	200	200

Faaliyetler	Kaynak İhtiyacı 2022 (TL)		
	Bütçe	Bütçe Dışı	Toplam
Hizmetçi Eğitim Faaliyetleri	4.506.500	0	4.506.500
İnsan Kaynakları Faaliyetleri	67.435.300	0	67.435.300
İş Sağlığı ve Güvenliği Faaliyetleri	26.785.450	0	26.785.450
Genel Toplam	98.727.250	0	98.727.250

FAALİYET MALİYETLERİ TABLOSU

Faaliyet Adı	Sorumlu Harcama Birimi	Ekonomik Kod (2022)					
		01 Personel Giderleri	02 SGK Giderleri	03 Mal ve Hizmet Alım Giderleri	05 Cari Transferler	06 Sermaye Giderleri	Toplam Kaynak İhtiyacı
Hizmetçi Eğitim Faaliyetleri	İnsan Kaynakları ve Eğitim D.B.	1.458.500	167.000	2.881.000	0	0	4.506.500
Bu Faaliyet kapsamında; Yerel Yönetimlere Dönük Eğitim Merkezlerinde Ulusal veya Uluslararası Eğitim Programlarının Düzenlenmesi, Eğitim ve Gelişim Programlarının İşe Transferi Modelinin Oluşturulması/Projelendirilmesi, Ara Kademe Yöneticilerin Bir Üst Kademe Yönetim için Yetiştirilmesi, Kurumsal Aidiyeti Artırmaya Dönük Programların/Etkinliklerin Oluşturulması, Yüksekte Çalışma Eğitim Platformunun Oluşturulması, e-Eğitimlerin Oluşturulması ve Temin Edilmesi, Yerel Yönetimler Ar-Ge ve Kıyaslama Çalışmaları, Genel Oryantasyon ve Stajyer Eğitim Programlarının Uygulanması, Belediye Personeline Yönelik Hizmetçi Eğitimler, Kurum İçi Personel Değişim Programının Oluşturulması, İç Eğitim Teşvik Programının Uygulanması, Eğitim Yönetim Sisteminin Bakım Onarımı ve Geliştirilmesi İK ile Entegrasyonu yer alıyor.							
İnsan Kaynakları Faaliyetleri	İnsan Kaynakları ve Eğitim D.B.	38.634.850	17.790.450	11.010.000	0	0	67.435.300
Bu Faaliyet kapsamında; İBB Mentorluk Sisteminin Uygulanması, Daimi Tanıtım Kartı Temini, Çalışan Memnuniyeti Anketi Çalışmaları, Mevzuat Gereği Düzenlenen Kurum Sınavları için Sınav Sorusu Hazırlanması, Sınav Yapıtırılması ve Sınav Değerlendirilmesi Hizmeti, Sınav Görüntü Çekim Faaliyetleri, Yönetici Yetiştirme ve Performans Yetkinlikleri Geliştirme Programlarının Oluşturulması, Yerel Yönetimlerde Sürdürülebilir Kurumsal İnsan Kaynakları Yönetim Modeli Süreçlerinin İyileştirilmesi ve Raporlanması (Doğrudan Temin Kapsamında (KHK)) yer alıyor.							
İş Sağlığı ve Güvenliği Faaliyetleri	İnsan Kaynakları ve Eğitim D.B.	11.836.050	1.569.400	13.230.000	0	150.000	26.785.450
Bu Faaliyet kapsamında; İş Sağlığı ve Güvenliği Tamamlayıcı Faaliyet Uygulamaları Mal ve Hizmet Alımı, İş Sağlığı ve Güvenliği Farkındalığının Yaygınlaştırılması ve Güvenli Yaşam için Bilgilendirme, Tanıtım Faaliyetleri, İş Sağlığı ve Güvenliği Kanunu ve İlgili Yönetmelikler Kapsamında Sağlık Gözetimlerinin Yapılması Amacı ile Sağlık Personeli Temini (Doğrudan Temin Kapsamında (KHK)) yer alıyor.							
Genel Toplam		51.929.400	19.526.850	27.121.000	0	150.000	98.727.250

AMAÇ	A9 - Kurumsal Yapımızı ve İş Modelimizi Adil, Katılımcı ve Yenilikçi Yöntemlerle Geliştirmek
HEDEF	A9H4 - Kritik İş Süreçlerini Mükemmelleştirmek ve Proje Yönetimi Sistematiğini Güçlendirmek
PERFORMANS HEDEFİ	A9H4PH1 - Kritik İş Süreçlerini Mükemmelleştirmek ve Proje Yönetimi Sistematiğini Güçlendirmek

PERFORMANS HEDEFİ TABLOSU

Performans Göstergeleri	Ölçü	2020	2021 Tahmini	2022
İBB Birimlerinin Proje Yönetim Sistemine Dâhil Edilme Oranı	%	20	30	100
Kurumsal Süreç Yönetimi Tamamlanma Oranı	%	40	60	80

Faaliyetler	Kaynak İhtiyacı 2022 (TL)		
	Bütçe	Bütçe Dışı	Toplam
Kesin Hesap İşlemleri	5.105.000	0	5.105.000
Proje Yönetim Çalışmaları	72.006.500	0	72.006.500
Sürekli iyileştirme Faaliyetleri	2.571.350	0	2.571.350
Genel Toplam	79.682.850	0	79.682.850

FAALİYET MALİYETLERİ TABLOSU

Faaliyet Adı	Sorumlu Harcama Birimi	Ekonomik Kod (2022)					
		01 Personel Giderleri	02 SGK Giderleri	03 Mal ve Hizmet Alım Giderleri	05 Cari Transferler	06 Sermaye Giderleri	Toplam Kaynak İhtiyacı
Kesin Hesap İşlemleri	Fen İşleri D.B.	4.600.000	505.000	0	0	0	5.105.000
Proje Yönetim Çalışmaları	Etüd ve Projeler D.B.,Fen İşleri D.B.	13.114.800	1.197.700	26.094.000	0	31.600.000	72.006.500
Bu Faaliyet kapsamında; Kontrollük Hizmeti Kapsamında Yardımcı Teknik Personel Alımı (Doğrudan Temin Kapsamında (KHK)), Üstyapı Projelerinin Hazırlanması, Kontrollük Hizmeti Kapsamında Yardımcı Teknik Personel Alımı (Doğrudan Temin Kapsamında (KHK)), Danışmanlık, Müşavirlik ve Kontrolörlük Hizmet Alımı, İstanbul Geneli Projelerin Fizibilitelerinin Yapılması, Proje Yönetimi Modelinin Yaygınlaştırılması ve Mobilizasyonu, Kontrollük Hizmeti Kapsamında Yardımcı Teknik Personel Alımı (Doğrudan Temin Kapsamında (KHK)), Danışmanlık, Müşavirlik, Kontrolörlük ve Fizibilite Hizmetleri Alımı yer alıyor.							
Sürekli iyileştirme Faaliyetleri	Kurumsal Gelişim ve Yönetim Sistemleri D.B.	1.850.850	220.500	500.000	0	0	2.571.350
Bu Faaliyet kapsamında; Sürdürülebilir Kurumsal Yönetim Modeli Çalışmaları (SKYM) yer alıyor.							
Genel Toplam		19.565.650	1.923.200	26.594.000	0	31.600.000	79.682.850

AMAÇ A9 - Kurumsal Yapımızı ve İş Modelimizi Adil, Katılımcı ve Yenilikçi Yöntemlerle Geliştirmek

HEDEF A9H5 - Ölçülebilir, Ulaşılabilir ve Akılcı Hedeflerle Yönetim Sistematiğini Güçlendirmek

PERFORMANS HEDEFİ A9H5PH1 - Ölçülebilir, Ulaşılabilir ve Akılcı Hedeflerle Yönetim Sistematiğini Güçlendirmek

PERFORMANS HEDEFİ TABLOSU

Performans Göstergeleri	Ölçü	2020	2021 Tahmini	2022
İç Kontrol Sistemi Gelişmişlik Oranı	%	93,7	95	98
Kurumsal Risk Aksiyon Planının Gerçekleşme Oranı	%	80	93	100
Hedeflerle Yönetim Kapsamında Geliştirilen Endeks/ Karne Sayısı	Adet	-	2	2
Yönetime Sunulan Stratejik Yönetim Araçları Rapor Sayısı	Adet	4	6	17
Kurumsal Performans Gerçekleşme Oranı	Puan	74	78	80

Faaliyetler	Kaynak İhtiyacı 2022 (TL)		
	Bütçe	Bütçe Dışı	Toplam
İç Kontrol Sistemi Faaliyetleri	520.200	0	520.200
Stratejik Yönetim Faaliyetleri	5.711.600	0	5.711.600
Genel Toplam	6.231.800	0	6.231.800

FAALİYET MALİYETLERİ TABLOSU

Faaliyet Adı	Sorumlu Harcama Birimi	Ekonomik Kod (2022)					Toplam Kaynak İhtiyacı
		01 Personel Giderleri	02 SGK Giderleri	03 Mal ve Hizmet Alım Giderleri	05 Cari Transferler	06 Sermaye Giderleri	
İç Kontrol Sistemi Faaliyetleri	Kurumsal Gelişim ve Yönetim Sistemleri D.B.	471.800	48.400	0	0	0	520.200
Stratejik Yönetim Faaliyetleri	Kurumsal Gelişim ve Yönetim Sistemleri D.B.	3.774.400	387.200	1.550.000	0	0	5.711.600
Bu Faaliyet kapsamında; Raporlama ve Yayılım Çalışmaları, Dönemsel Analizler ve Araştırmalar, Yönetimsel Sistem ve Model Geliştirme Çalışmaları yer alıyor.							
Genel Toplam		4.246.200	435.600	1.550.000	0	0	6.231.800

AMAÇ	A9 - Kurumsal Yapımızı ve İş Modelimizi Adil, Katılımcı ve Yenilikçi Yöntemlerle Geliştirmek
HEDEF	A9H6 - Vatandaş Deneyimini Dikkate Alarak Tüm Paydaşların Karar Alma Süreçlerine Eşit ve Etkin Katılımını Sağlamak
PERFORMANS HEDEFİ	A9H6PH1 - Vatandaş Deneyimini Dikkate Alarak Tüm Paydaşların Karar Alma Süreçlerine Eşit ve Etkin Katılımını Sağlamak

PERFORMANS HEDEFİ TABLOSU

Performans Göstergeleri	Ölçü	2020	2021 Tahmini	2022
Gerçekleştirilen Muhtarlık Ziyareti Sayısı	Adet	8.121	5.912	11.544
İlçe Muhtarları İstişare Toplantı Sayısı	Adet	29	36	39
Mahalle İhtiyaç Analizlerinin Hazırlanma Oranı	%	-	60	100
Alo 153 Çağrı Merkezine Gelen Çağrıların Karşılama Oranı	%	97	97	97
Halkla İlişkiler İletişim Faaliyetlerinin Genel Memnuniyet Oranı	%	89	90	87
Halkla İlişkiler Faaliyetleri Kapsamında İletişim Sayısı	Adet	20.071.561	22.734.407	24.390.000
Kurumsal İtibar Puanı	Puan	76,8	-	80

Faaliyetler	Kaynak İhtiyacı 2022 (TL)		
	Bütçe	Bütçe Dışı	Toplam
Halkla İlişkilere Yönelik Faaliyetler	407.388.000	0	407.388.000
Hizmet Kalitesi Ölçümü ve Kamuoyu Araştırmaları	2.801.500	0	2.801.500
Kent Konseyine Destek Çalışmaları	6.413.380	0	6.413.380
Kurumsal Tanıtım Faaliyetleri	373.283.820	0	373.283.820
Muhtarlara ve Mahallelere Yönelik Faaliyetler	58.040.300	0	58.040.300
Genel Toplam	847.927.000	0	847.927.000

FAALİYET MALİYETLERİ TABLOSU

Faaliyet Adı	Sorumlu Harcama Birimi	Ekonomik Kod (2022)					
		01 Personel Giderleri	02 SGK Giderleri	03 Mal ve Hizmet Alım Giderleri	05 Cari Transferler	06 Sermaye Giderleri	Toplam Kaynak İhtiyacı
Halkla İlişkilere Yönelik Faaliyetler	Basın Yayın ve Halkla İlişkiler D.B.	4.135.000	546.000	402.707.000	0	0	407.388.000
Bu Faaliyet kapsamında; Yüz Yüze İletişim Hizmetlerinin Yürütümü, Hizmet Tanıtımı, Bilgilendirme ve Gezi Organizasyonu Yürütümü, Çözüm Merkezi Hizmetleri Yürütümü, Yüz Yüze İletişim, Çözüm Noktası, Çözüm Şubeleri İşletimi (Doğrudan Temin Kapsamında (KHK)) yer alıyor.							
Hizmet Kalitesi Ölçümü ve Kamuoyu Araştırmaları	Kurumsal Gelişim ve Yönetim Sistemleri D.B.	2.056.500	245.000	500.000	0	0	2.801.500
Bu Faaliyet kapsamında; Hizmet Kalitesi Yönetim Modeli yer alıyor.							
Kent Konseyine Destek Çalışmaları	Basın Yayın ve Halkla İlişkiler D.B., Destek Hizmetleri D.B., Dış İlişkiler D.B.,Kurumsal Gelişim ve Yönetim Sistemleri D.B., Kültür D.B., Satınalma D.B.,Sosyal Hizmetler D.B.	1.155.400	152.980	5.105.000	0	0	6.413.380
Bu Faaliyet kapsamında; Sosyal Hizmetlere Yönelik Kent Konseyine Destek Faaliyetleri, Kent Konseyi Etkinlik ve Organizasyonlarına Destek, Kent Konseyi Destek Hizmetleri, Kent Konseyi Ofis Gereçleri, Teknolojik Ekipmanlar vb. Sarf Malzemeleri Temini, Kent Konseyi Sekreteryası ve Destek Çalışmaları, Kent Konseyi Basın ve Yayın Faaliyetleri, Kent Konseyi Yurtdışı Organizasyonlarına Destek yer alıyor.							
Kurumsal Tanıtım Faaliyetleri	Destek Hizmetleri D.B., Emlak Yönetimi D.B., Fen İşleri D.B.,Ulaşım D.B.	17.971.980	3.311.840	350.000.000	0	2.000.000	373.283.820
Bu Faaliyet kapsamında; Tanıtım ve Hizmet Giderleri, İstanbul Genel Muhtelif Organizasyonların Açılış Temel Atma Hizmet Alımı, Reklam Etkinlikleri Çalışmaları, Muhtelif Organizasyonlar ile Tanıtım ve Duyuru Çalışmaları yer alıyor.							
Muhtarlara ve Mahallelere Yönelik Faaliyetler	Basın Yayın ve Halkla İlişkiler D.B.,Fen İşleri D.B.	1.948.160	226.140	2.500.000	3.366.000	50.000.000	58.040.300
Bu Faaliyet kapsamında; İstanbul Genel 39 Adet Tıp Muhtarlık Hizmet Binası İnşaatı, Gönüllü Düzen Projesi, Eğitim ve Sosyal Yaşama Yönelik Organizasyonların Gerçekleştirilmesi, Muhtarlık Ziyaretleri ve Yönetişim Koordinasyon Toplantılarının Gerçekleştirilmesi yer alıyor.							
Genel Toplam		27.267.040	4.481.960	760.812.000	3.366.000	52.000.000	847.927.000

AMAÇ	A9 - Kurumsal Yapımızı ve İş Modelimizi Adil, Katılımcı ve Yenilikçi Yöntemlerle Geliştirmek
HEDEF	A9H7 - Kurumsal Yapımızı ve İtibarımızı Güçlendirerek Kurumu Yarının Dünyasına Hazır Hale Getirmek
PERFORMANS HEDEFİ	A9H7PH1 - Kurumsal Yapımızı ve İtibarımızı Güçlendirerek Kurumu Yarının Dünyasına Hazır Hale Getirmek

PERFORMANS HEDEFİ TABLOSU

Performans Göstergeleri	Ölçü	2020	2021 Tahmini	2022
Arşiv Evrakına Erişim Hızı	Dakika	10	10	10
Meclis Kararlarının WEB Ortamına Aktarılma Süresi	Gün	7	5	5
Elektronik İmza ile Üretilen Evrak Oranı	%	59	75	80
Karara Bağlanmış Encümen Dosyalarının İlgili Birimlere Ulaştırılma Süresi	Gün	1,5	1,5	1
Teftiş İşlemleri Kapsamında Düzenlenen Raporların Tamamlanma Süresi	Gün	52	45	45
Hukuki Görüş Taleplerinin Karşılama Oranı	%	76	85	85
Medya Haber Arşivine Girilen Haber Sayısı	Adet	58.582	100.000	100.000
Mihmandarlık, Ağırhama Hizmeti Verilen Yabancı Konuk ve Heyetlerin Memnuniyet Oranı	%	95	95	95

Faaliyetler	Kaynak İhtiyacı 2022 (TL)		
	Bütçe	Bütçe Dışı	Toplam
Basın Yayın Faaliyetleri	25.108.700	0	25.108.700
Dış İlişkiler	10.565.200	0	10.565.200
Karar, Onay, Arşiv ve Yazı İşleri Yönetimi	37.209.000	0	37.209.000
Kurumun Hukuki İşlemlerinin Yürütülmesi	25.900.000	0	25.900.000
Teftiş Faaliyetleri	11.783.000	0	11.783.000
Ulusal ve Uluslararası Kuruluşlara Üyelik ve Etkinliklerine Katılım	60.720.870	0	60.720.870
Genel Toplam	171.286.770	0	171.286.770

FAALİYET MALİYETLERİ TABLOSU

Faaliyet Adı	Sorumlu Harcama Birimi	Ekonomik Kod (2022)					Toplam Kaynak İhtiyacı
		01 Personel Giderleri	02 SGK Giderleri	03 Mal ve Hizmet Alım Giderleri	05 Cari Transferler	06 Sermaye Giderleri	
Basın Yayın Faaliyetleri	Basın Yayın ve Halkla İlişkiler D.B.	4.593.600	710.100	19.805.000	0	0	25.108.700
Bu Faaliyet kapsamında; Kitap Otomati, Yazılı ve Görsel Medya Planlaması, Kitap Alımı ve Süreli Yayın Aboneliği, Medya Haber Takibinin Yapılması, yer alıyor.							
Dış İlişkiler	Dış İlişkiler D.B.	1.110.900	104.300	9.350.000	0	0	10.565.200
Bu Faaliyet kapsamında; Mihmandarlık, Rehberlik, Konaklama, İlaşe, İbate, Ulaşım ve Diğer Ağırhama, Temsil Hizmetleri, Tercüme, Tercümanlık ve Yurtdışı Refakat Hizmetleri, Vize ve Konsüler Misyon İşlemleri (Doğrudan Temin Kapsamında (KHK)) yer alıyor.							
Karar, Onay, Arşiv ve Yazı İşleri Yönetimi	Özel Kalem Müdürlüğü, Yazı İşleri ve Kararlar D.B.	33.697.000	3.512.000	0	0	0	37.209.000
Kurumun Hukuki İşlemlerinin Yürütülmesi	1. Hukuk Müşavirliği	23.058.000	2.842.000	0	0	0	25.900.000
Teftiş Faaliyetleri	Teftiş Kurulu Başkanlığı	10.255.000	1.528.000	0	0	0	11.783.000
Ulusal ve Uluslararası Kuruluşlara Üyelik ve Etkinliklerine Katılım	Çevre Koruma ve Kontrol D.B., Dış İlişkiler D.B., Kurumsal Gelişim ve Yönetim Sistemleri D.B., Kültür Varlıkları D.B., Mali Hizmetler D.B., Sağlık D.B.	2.016.780	254.090	2.140.000	56.310.000	0	60.720.870
Bu Faaliyet kapsamında; Dernek, Birlik, Kurum ve Kuruluşlara Üyelik, Etkinliklerine Katılım, Yerel Diplomasinin Geliştirilmesine Yönelik Uluslararası Organizasyon ve Etkinliklerin Düzenlenmesi yer alıyor.							
Genel Toplam		74.731.280	8.950.490	31.295.000	56.310.000	0	171.286.770

AMAÇ A9 - Kurumsal Yapımızı ve İş Modelimizi Adil, Katılımcı ve Yenilikçi Yöntemlerle Geliştirmek

HEDEF A9H8 - Kurumsal Bilgi Teknoloji Altyapısını Geliştirmek

PERFORMANS HEDEFİ A9H8PH1 - Kurumsal Bilgi Teknoloji Altyapısını Geliştirmek

PERFORMANS HEDEFİ TABLOSU

Performans Göstergeleri	Ölçü	2020	2021 Tahmini	2022
Sistem, Network ve Siber Güvenlik Sistemleri Arıza, İstek ve Taleplerine Müdahale/Çözüm Süresi	Dakika	5	5	5
Optimize Edilen E-Uygulama Sayısı	Adet	8	10	12
KVKK Süreçlerine Uyumluluk Oranı	%	25	30	95
Kullanıcı Donanım ve Yazılım Arıza/Taleplerine Müdahale Süresi	Dakika	15	15	12
Bilgi Güvenliği Standartlarına Uyan Birim Sayısı	Adet	5	5	10
Telsiz Sistemlerinin Aktif Olma Oranı	%	96	97	98
Yıl İçinde Yapımı Tamamlanan Fiberoptik Altyapı Uzunluğu	Km	90	130	100
Merkezi Nesnelerin İnterneti (IOT) Platformunun Tamamlanma Oranı	%	-	-	50
Nesnelerin İnterneti (IOT) Platformuna Bağlı Cihaz Sayısı	Adet	-	-	5.000
Darbant Haberleşme Kapsama Alanı	km ²	-	-	2.565

Faaliyetler	Kaynak İhtiyacı 2022 (TL)		
	Bütçe	Bütçe Dışı	Toplam
Bilgi Güvenliği	2.052.430	0	2.052.430
Bilgi Teknolojileri Altyapı Çalışmaları	113.801.830	0	113.801.830
Genişbant Haberleşme Altyapı Çalışmaları	20.662.200	0	20.662.200
Haberleşme Hizmetlerine Yönelik Altyapı Çalışmaları	82.318.700	0	82.318.700
IOT Platform Çalışmaları	24.245.500	0	24.245.500
Kurum İçi Bilişim Teknolojilerine Yönelik Destek Hizmetleri	82.608.000	0	82.608.000
Genel Toplam	325.688.660	0	325.688.660

FAALİYET MALİYETLERİ TABLOSU

Faaliyet Adı	Sorumlu Harcama Birimi	Ekonomik Kod (2022)					
		01 Personel Giderleri	02 SGK Giderleri	03 Mal ve Hizmet Alım Giderleri	05 Cari Transferler	06 Sermaye Giderleri	Toplam Kaynak İhtiyacı
Bilgi Güvenliği	Bilgi İşlem D.B.	1.022.040	130.390	0	0	900.000	2.052.430
Bu Faaliyet kapsamında; Siber Güvenlik Çözümleri yer alıyor.							
Bilgi Teknolojileri Altyapı Çalışmaları	Bilgi İşlem D.B.	2.182.840	293.990	101.324.000	0	10.001.000	113.801.830
Bu Faaliyet kapsamında; Büyük Veri Projeleri, İl Jandarma Komutanlığı ile Yapılan Protokol Kapsamındaki Kamera Plaka Takip ve Güvenlik Sistemleri Alımı ve Kurulumu, Kişisel Verilerin Korunması Kanunu (KVKK) Uyumluluk Yazılımları, İBB Veri Merkezi Felaket Kurtarma Merkezi, Veri Merkezi Kurulumu ve Geliştirilmesi, Özel Bulut Hizmetleri Platformu, İBB Birimlerinin Bilişim Sistemlerinin Yönetimi ile Uygulama Geliştirme ve Bakım Hizmetleri (Doğrudan Temin Kapsamında (KHK)), Kamera ve Güvenlik Sistemleri Alımı, PC Bakım yer alıyor.							
Genişbant Haberleşme Altyapı Çalışmaları	Bilgi İşlem D.B.	580.400	81.800	20.000.000	0	0	20.662.200
Bu Faaliyet kapsamında; Fiber-Optik Altyapı ve Kablo Bakım-Onarımı, Fiber-Optik Altyapı Genişleme ve Kablo Tesisi yer alıyor.							
Haberleşme Hizmetlerine Yönelik Altyapı Çalışmaları	Bilgi İşlem D.B.	2.031.400	286.300	70.001.000	0	10.000.000	82.318.700
Bu Faaliyet kapsamında; Kamera ve Güvenlik Sistemleri İşletim Bakım ve Onarımı, Telefon Santralleri Bakım ve Onarımı, Kablosuz Haberleşme için Cihaz Alımı, Telsiz Haberleşme Sistemleri Bakım ve Onarımı, Kesintisiz Güç Kaynağı Bakım Onarım ve Genişletilmesi, İBB Genel Elektronik ve Haberleşme Altyapısının Yönetilmesi (Doğrudan Temin Kapsamında (KHK)), Veri Merkezi Tesis ve Altyapı Bakım ve Onarımı yer alıyor.							
IOT Platform Çalışmaları	Bilgi İşlem D.B.	222.000	23.500	24.000.000	0	0	24.245.500
Bu Faaliyet kapsamında; Akıllı Şehir Yönetim Sistemi Platformu Faz 1 yer alıyor.							
Kurum İçi Bilişim Teknolojilerine Yönelik Destek Hizmetleri	Bilgi İşlem D.B., Emlak Yönetimi D.B.	7.497.000	960.000	64.461.000	0	9.690.000	82.608.000
Bu Faaliyet kapsamında; Belediyenin Network Altyapısının Güvenli ve Sürdürülebilir Olması için Gerekli Cihazların Alımı, Bilgi İşlem D.B. Sorumluluğundaki Envanterlerin Sayımı ve Kayıt Altına Alınması, Veri Yönetimi, Lisans Alımı ve Güncelleme, Uygulama Geliştirme, Bakım ve Destek, Bilişim Altyapısı Yenileme ve Genişletme, Bilişim Sistemleri Güncelleme, Bakım ve Destek, İBB Bünyesindeki Birimlerin İhtiyaçları Kapsamında Data Network Malzeme Alımı, Uygulama Geliştirme, Bakım ve Destek yer alıyor.							
Genel Toplam		13.535.680	1.775.980	279.786.000	0	30.591.000	325.688.660

AMAÇ A9 - Kurumsal Yapımızı ve İş Modelimizi Adil, Katılımcı ve Yenilikçi Yöntemlerle Geliştirmek

HEDEF A9H9 - İç Denetimin Etkinliğini ve Farkındalığını Artırmak

PERFORMANS HEDEFİ A9H9PH1 - İç Denetimin Etkinliğini ve Farkındalığını Artırmak

PERFORMANS HEDEFİ TABLOSU

Performans Göstergeleri	Ölçü	2020	2021 Tahmini	2022
Orta ve Üst Düzey Yönetime İç Denetim Faaliyetleri Hakkında Farkındalık Eğitimi Gerçekleştirme Oranı	%	20	85	85
Denetim Programının Gerçekleşme Oranı	%	80	85	90

Faaliyetler	Kaynak İhtiyacı 2022 (TL)		
	Bütçe	Bütçe Dışı	Toplam
İç Denetim	5.371.000	0	5.371.000
Genel Toplam	5.371.000	0	5.371.000

FAALİYET MALİYETLERİ TABLOSU

Faaliyet Adı	Sorumlu Harcama Birimi	Ekonomik Kod (2022)					Toplam Kaynak İhtiyacı
		01 Personel Giderleri	02 SGK Giderleri	03 Mal ve Hizmet Alım Giderleri	05 Cari Transferler	06 Sermaye Giderleri	
İç Denetim	İç Denetim Birimi Başkanlığı	4.694.000	653.000	24.000	0	0	5.371.000
Bu Faaliyet kapsamında; Raporlama, Risk Yönetimi, Denetim Teknik ve Araçları, Bilgi Toplama Yöntemleri, İletişim ve Sunum Tekniklerine Yönelik Eğitimler, Denetim Yöntemlerine Göre (Bilgi Tek. Denetimi, Performans Denetimi, Mali Denetim v.b.) Denetimlerin Yapılabilmesine Yönelik Eğitimler, İç Denetimin Etkin Bir Şekilde Uygulanmasına Yönelik Mesleki Eğitimler yer alıyor.							
Genel Toplam		4.694.000	653.000	24.000	0	0	5.371.000

İdarenin Toplam Kaynak İhtiyacı

İDARE PERFORMANS TABLOSU

Performans Hedefi	Faaliyet	Bütçe İçi		Bütçe Dışı		Toplam	
		TL	Pay	TL	Pay	TL	Pay
A1H1PH1	Afet ve Acil Durum Odaklı Risk Analiz Çalışmaları	49.738.400	0,11%	0	0,00%	49.738.400	0,11%
A1H1PH1	Bütünleşik Afet Yönetim Sistemi	9.464.800	0,02%	0	0,00%	9.464.800	0,02%
A1H1PH1	Riskli Yapı, Altyapı Yenilemelerine Yönelik Analiz ve Tespit Çalışmaları	135.892.000	0,31%	0	0,00%	135.892.000	0,31%
A1H1PH1	Toplanma Alanları ve Deprem Parkı Uygulamaları	505.000	0,00%	0	0,00%	505.000	0,00%
A1H2PH1	İlan ve Reklam Elemanlarının Değerlendirilmesi	16.823.840	0,04%	0	0,00%	16.823.840	0,04%
A1H2PH1	Kentsel Donatı Alanlarının Düzenlemesi	204.298.240	0,47%	0	0,00%	204.298.240	0,47%
A1H2PH1	Kentsel Tasarım Çalışmaları	106.171.500	0,24%	0	0,00%	106.171.500	0,24%
A1H3PH1	Kentsel Dönüşüm Faaliyetleri	788.915.000	1,81%	0	0,00%	788.915.000	1,81%
A1H4PH1	Harita Çalışmaları	46.866.500	0,11%	0	0,00%	46.866.500	0,11%
A1H4PH1	Şehir Planlama Çalışmaları	78.962.000	0,18%	0	0,00%	78.962.000	0,18%
A1H5PH1	Acil Sağlık ve Hasta Nakil Hizmetleri	109.302.720	0,25%	0	0,00%	109.302.720	0,25%
A1H5PH1	Afet Gönüllüleri Faaliyetleri	3.000.000	0,01%	0	0,00%	3.000.000	0,01%
A1H5PH1	Afet ve Acil Durum Eğitim ve Farkındalık Artırma Faaliyetleri	33.820.200	0,08%	0	0,00%	33.820.200	0,08%
A1H5PH1	Afet ve Acil Durum Koordinasyonu Faaliyetleri	89.648.320	0,21%	0	0,00%	89.648.320	0,21%
A1H5PH1	Afet ve Acil Duruma Yerinde Müdahale Çalışmaları	724.597.920	1,66%	0	0,00%	724.597.920	1,66%
A1H5PH1	Afet ve Acil Duruma Yönelik Araç ve Ekipman Temini	378.554.840	0,87%	0	0,00%	378.554.840	0,87%
A1H5PH1	Afet ve Acil Duruma Yönelik Bina/İstasyon Yapım ve Bakım-Onarımı	73.789.080	0,17%	0	0,00%	73.789.080	0,17%
A1H6PH1	İmar Denetimleri ve Yaptırımlarının Uygulanması	55.965.800	0,13%	0	0,00%	55.965.800	0,13%
A1H6PH1	İmar Uygulamaları	14.269.000	0,03%	0	0,00%	14.269.000	0,03%
A1H7PH1	Akıllı Şehir Uygulamaları	54.627.200	0,13%	0	0,00%	54.627.200	0,13%
A1H7PH1	Kent Bilgi Sistemi Altyapı Çalışmaları	77.287.700	0,18%	0	0,00%	77.287.700	0,18%
A2H1PH1	Raylı Sistem Bakım ve Onarım Çalışmaları	413.179.060	0,95%	0	0,00%	413.179.060	0,95%
A2H1PH1	Raylı Sistem Etüd, Projelendirme ve Proje Revizyon Çalışmaları	58.750.400	0,13%	0	0,00%	58.750.400	0,13%
A2H1PH1	Raylı Sistem Yapımı ve Araç Temini	8.745.940.540	20,04%	0	0,00%	8.745.940.540	20,04%
A2H2PH1	Aktarma Alanı Çalışmaları	5.977.790	0,01%	0	0,00%	5.977.790	0,01%
A2H2PH1	Toplu Ulaşım Hizmetlerinin Planlanması ve Düzenlenmesi	36.485.650	0,08%	0	0,00%	36.485.650	0,08%
A2H2PH1	Toplu Ulaşım Hizmetlerinin Ruhsatlandırılması ve Denetlenmesi	15.065.650	0,03%	0	0,00%	15.065.650	0,03%
A2H3PH1	Deniz Ulaşımına Yönelik Planlama ve Projelendirme Çalışmaları	494.615.260	1,13%	0	0,00%	494.615.260	1,13%
A2H3PH1	Deniz Yapıları Yapım ve Bakım-Onarımı	100.762.860	0,23%	0	0,00%	100.762.860	0,23%
A2H4PH1	Akıllı Ulaşım Çalışmaları	199.335.420	0,46%	0	0,00%	199.335.420	0,46%
A2H4PH1	Trafik Eğitim ve Bilinçlendirme Çalışmaları	1.562.560	0,00%	0	0,00%	1.562.560	0,00%
A2H4PH1	Ulaşım Karar Sistemleri	2.567.680	0,01%	0	0,00%	2.567.680	0,01%
A2H4PH1	Yatay ve Düşey Trafik İşaretleme Çalışmaları	102.854.320	0,24%	0	0,00%	102.854.320	0,24%
A2H4PH2	Ulaşım Ana Plan Çalışmaları	10.911.140	0,02%	0	0,00%	10.911.140	0,02%
A2H5PH1	Altyapıya Yönelik Koordinasyon Faaliyetleri	8.347.300	0,02%	0	0,00%	8.347.300	0,02%
A2H6PH1	Karayolu Sistemleri Bakım ve Onarım Çalışmaları	2.294.484.020	5,26%	0	0,00%	2.294.484.020	5,26%

İDARE PERFORMANS TABLOSU (DEVAM)

Performans Hedefi	Faaliyet	Bütçe İçi		Bütçe Dışı		Toplam	
		TL	Pay	TL	Pay	TL	Pay
A2H6PH1	Karayolu Sistemleri Planlama Çalışmaları	41.057.690	0,09%	0	0,00%	41.057.690	0,09%
A2H6PH1	Otopark Çalışmaları	316.686.010	0,73%	0	0,00%	316.686.010	0,73%
A2H6PH1	Şehir Lojistiği ve Otogar Çalışmaları	11.520.950	0,03%	0	0,00%	11.520.950	0,03%
A2H6PH1	Trafik Sirkülasyon ve Geometrik Düzenleme Çalışmaları	7.732.000	0,02%	0	0,00%	7.732.000	0,02%
A2H6PH1	Yol, Kavşak, Üstgeçit, Altgeçit, Köprü Çalışmaları	827.907.430	1,90%	0	0,00%	827.907.430	1,90%
A2H6PH2	Bisiklet Yolu Çalışmaları	7.044.470	0,02%	0	0,00%	7.044.470	0,02%
A2H6PH2	Yayalaştırma, Meydan ve Cadde Düzenlemeleri	57.359.410	0,13%	0	0,00%	57.359.410	0,13%
A3H1PH1	Atık Yönetim Tesisleri Yapım ve Bakım-Onarımı	942.953.500	2,16%	0	0,00%	942.953.500	2,16%
A3H1PH1	Atık Yönetimi Çalışmaları	854.636.730	1,96%	0	0,00%	854.636.730	1,96%
A3H2PH1	Aydınlatma Faaliyetleri	109.512.410	0,25%	0	0,00%	109.512.410	0,25%
A3H2PH1	Enerji Verimliliği Çalışmaları	154.054.250	0,35%	0	0,00%	154.054.250	0,35%
A3H2PH1	Yenilenebilir Enerji Faaliyetleri	2.394.340	0,01%	0	0,00%	2.394.340	0,01%
A3H3PH1	Anıt ve Korumaya Değer Ağaçları Koruma Faaliyetleri	22.040.000	0,05%	0	0,00%	22.040.000	0,05%
A3H3PH1	Yeşil Alan Üretimine Yönelik Yapım ve Bakım-Onarım Çalışmaları	1.538.767.630	3,53%	0	0,00%	1.538.767.630	3,53%
A3H3PH1	Yeşil Alanlarda Kentsel Donatı Çalışmaları	123.820.490	0,28%	0	0,00%	123.820.490	0,28%
A3H3PH2	Biyocoşulliliğe Yönelik Faaliyetler	23.696.000	0,05%	0	0,00%	23.696.000	0,05%
A3H4PH1	Ana Arter ve Meydan Temizliği	356.980.910	0,82%	0	0,00%	356.980.910	0,82%
A3H4PH1	Bitkisel Atık Yağ Denetimleri	2.601.400	0,01%	0	0,00%	2.601.400	0,01%
A3H4PH1	Çevre Bilincinin Geliştirilmesi	6.002.760	0,01%	0	0,00%	6.002.760	0,01%
A3H4PH1	Çevre Laboratuvar ve Kapasite Geliştirme Faaliyetleri	15.544.100	0,04%	0	0,00%	15.544.100	0,04%
A3H4PH1	Deniz Araçlarından Atık Alım Faaliyetleri	51.840.040	0,12%	0	0,00%	51.840.040	0,12%
A3H4PH1	Dere Islahları	20.115.580	0,05%	0	0,00%	20.115.580	0,05%
A3H4PH1	Gürültü Kirliliğinin Engellenmesi	24.202.800	0,06%	0	0,00%	24.202.800	0,06%
A3H4PH1	Hafriyat ve İnşaat Yıkıntı Atığı Kirliliğinin Engellenmesi	78.033.220	0,18%	0	0,00%	78.033.220	0,18%
A3H4PH1	Hava Kalitesinin Korunması	3.559.400	0,01%	0	0,00%	3.559.400	0,01%
A3H4PH1	İklim Değişikliğine Uyum ve Mücadele Faaliyetleri	3.902.100	0,01%	0	0,00%	3.902.100	0,01%
A3H4PH1	Kıyıların ve Denizlerin Temizlenmesi	132.237.940	0,30%	0	0,00%	132.237.940	0,30%
A4H1PH1	Turizme Yönelik Faaliyetler	32.554.000	0,07%	0	0,00%	32.554.000	0,07%
A4H2PH1	Girişimcilik Faaliyetleri	33.906.440	0,08%	0	0,00%	33.906.440	0,08%
A4H3PH1	Ekonomi ve İstihdama Yönelik Ofis ve Enstitü Çalışmaları	7.884.200	0,02%	0	0,00%	7.884.200	0,02%
A4H3PH1	Meslek Edindirme ve Hayatboyu Öğrenme	383.172.340	0,88%	0	0,00%	383.172.340	0,88%
A4H4PH1	Hayvancılığı Destekleme Faaliyetleri	14.621.270	0,03%	0	0,00%	14.621.270	0,03%
A4H4PH1	Tarımı Destekleme Faaliyetleri	48.371.350	0,11%	0	0,00%	48.371.350	0,11%
A5H1PH1	Aynı ve Nakdi Sosyal Destek Hizmetleri	1.275.052.110	2,92%	0	0,00%	1.275.052.110	2,92%
A5H1PH1	Sosyal Amaçlı Toplu Ulaşım Destek Faaliyetleri	5.525.793.050	12,66%	0	0,00%	5.525.793.050	12,66%
A5H1PH1	Sosyal İhtiyaçlara Yönelik Destek Amaçlı Yapım ve Bakım-Onarım Çalışmaları	318.724.830	0,73%	0	0,00%	318.724.830	0,73%
A5H1PH1	Sosyal Konut Edindirme	27.946.700	0,06%	0	0,00%	27.946.700	0,06%
A5H2PH1	Bağımlılıkla Mücadele Çalışmaları	5.366.000	0,01%	0	0,00%	5.366.000	0,01%
A5H2PH1	Çocuk ve Gençlere Yönelik Hizmetler	533.832.710	1,22%	0	0,00%	533.832.710	1,22%

İDARE PERFORMANS TABLOSU (DEVAM)

Performans Hedefi	Faaliyet	Bütçe İçi		Bütçe Dışı		Toplam	
		TL	Pay	TL	Pay	TL	Pay
A5H2PH1	Engellilere Yönelik Hizmetler	192.703.500	0,44%	0	0,00%	192.703.500	0,44%
A5H2PH1	Evsizlere Yönelik Hizmetler	1.199.950	0,00%	0	0,00%	1.199.950	0,00%
A5H2PH1	Kadın ve Aileye Yönelik Hizmetler	48.981.340	0,11%	0	0,00%	48.981.340	0,11%
A5H2PH1	Şehit Yakınları ve Gazilere Yönelik Hizmetler	19.214.000	0,04%	0	0,00%	19.214.000	0,04%
A5H2PH1	Yaşlılara Yönelik Hizmetler	185.261.880	0,42%	0	0,00%	185.261.880	0,42%
A5H2PH2	Göç Hizmetleri, Uyum ve Birlikte Yaşama Yönelik Faaliyetler	4.195.450	0,01%	0	0,00%	4.195.450	0,01%
A5H2PH2	Sosyal Kampanya Faaliyetleri	245.450	0,00%	0	0,00%	245.450	0,00%
A5H3PH1	Cenaze ve Defin Hizmetleri	519.108.000	1,19%	0	0,00%	519.108.000	1,19%
A5H3PH1	Mezarlık Alanlarının Yapım ve Bakım-Onarımı	278.501.000	0,64%	0	0,00%	278.501.000	0,64%
A6H1PH1	Spor Malzemesi Desteği	24.819.440	0,06%	0	0,00%	24.819.440	0,06%
A6H1PH1	Spor Organizasyonları	98.578.440	0,23%	0	0,00%	98.578.440	0,23%
A6H1PH1	Spor Tesisi Yapım ve Bakım-Onarımı	307.579.550	0,70%	0	0,00%	307.579.550	0,70%
A6H1PH1	Spora Yönelik Tesis İşletmeciliği	461.949.720	1,06%	0	0,00%	461.949.720	1,06%
A6H2PH1	Ayakta Teşhis ve Tedavi Hizmetleri	57.935.840	0,13%	0	0,00%	57.935.840	0,13%
A6H2PH1	Evde Bakım Hizmetleri	100.442.200	0,23%	0	0,00%	100.442.200	0,23%
A6H2PH1	Çevresel ve Mesleki Sağlık Araştırma Hizmetleri	1.323.550	0,00%	0	0,00%	1.323.550	0,00%
A6H2PH1	Sağlık Hizmetlerine Yönelik Tedarik Faaliyetleri	19.558.700	0,04%	0	0,00%	19.558.700	0,04%
A6H2PH1	Sağlık Merkezleri Yapım, Bakım ve Onarımı	3.190.300	0,01%	0	0,00%	3.190.300	0,01%
A6H2PH1	Toplum Ruh Sağlığı Hizmetleri	133.107.940	0,30%	0	0,00%	133.107.940	0,30%
A6H2PH1	Vektörlerle Mücadele Ve Uygulama Çalışmaları	118.730.640	0,27%	0	0,00%	118.730.640	0,27%
A6H3PH1	Kütüphanecilik Hizmetleri	75.991.050	0,17%	0	0,00%	75.991.050	0,17%
A6H4PH1	Hayvan Sağlığı Hizmetleri	75.843.810	0,17%	0	0,00%	75.843.810	0,17%
A6H5PH1	Kültür Yapıları Yapım ve Bakım-Onarımı	112.449.280	0,26%	0	0,00%	112.449.280	0,26%
A6H5PH1	Kültürel Etkinliklerin Gerçekleştirilmesi	564.977.000	1,29%	0	0,00%	564.977.000	1,29%
A6H5PH1	Kültürel Etkinliklerin Tanıtılması ve Duyurulması	50.422.510	0,12%	0	0,00%	50.422.510	0,12%
A6H6PH1	Toplum Düzenine Yönelik Denetimler	359.986.740	0,82%	0	0,00%	359.986.740	0,82%
A6H6PH1	Toplum Düzenine Yönelik Etkinlik ve Organizasyonlar	10.356.520	0,02%	0	0,00%	10.356.520	0,02%
A6H7PH1	Hallerin Yönetimi	172.179.500	0,39%	0	0,00%	172.179.500	0,39%
A6H7PH1	Sağlıklı Gıda ve Sosyal Tesis Hizmetleri	130.366.300	0,30%	0	0,00%	130.366.300	0,30%
A7H1PH1	Kültürel Miras Konseyi Çalışmaları	109.920	0,00%	0	0,00%	109.920	0,00%
A7H2PH1	Müzecilik Hizmetleri	161.090.550	0,37%	0	0,00%	161.090.550	0,37%
A7H3PH1	Kültür ve Tabiat Varlıklarına Yönelik Ar-Ge ve Envanter Çalışmaları	16.294.140	0,04%	0	0,00%	16.294.140	0,04%
A7H3PH1	Kültürel Varlıklara Yönelik Bilinçlendirme Çalışmaları	11.635.700	0,03%	0	0,00%	11.635.700	0,03%
A7H4PH1	Kültür ve Tabiat Varlıklarına Yönelik Denetim Çalışmaları	10.563.300	0,02%	0	0,00%	10.563.300	0,02%
A7H4PH1	Kültür ve Tabiat Varlıklarının Yapım, Bakım-Onarım ve Restorasyonu	450.422.960	1,03%	0	0,00%	450.422.960	1,03%
A8H1PH1	Gayrimenkul Geliştirme Çalışmaları	121.596.250	0,28%	0	0,00%	121.596.250	0,28%
A8H1PH1	Kamulaştırma Faaliyetleri	110.684.000	0,25%	0	0,00%	110.684.000	0,25%
A8H2PH1	Birim Fiyat İşlemleri	4.228.000	0,01%	0	0,00%	4.228.000	0,01%
A8H2PH1	Tedarik Yönetimi	430.570.700	0,99%	0	0,00%	430.570.700	0,99%
A8H3PH1	Bütçe Yönetimi	12.911.600	0,03%	0	0,00%	12.911.600	0,03%

İDARE PERFORMANS TABLOSU (DEVAM)

Performans Hedefi	Faaliyet	Bütçe İçi		Bütçe Dışı		Toplam	
		TL	Pay	TL	Pay	TL	Pay
A8H3PH1	Gelir Yönetimi	13.734.000	0,03%	0	0,00%	13.734.000	0,03%
A8H3PH1	Hibe ve Fonlara Yönelik Faaliyetler	3.892.000	0,01%	0	0,00%	3.892.000	0,01%
A8H4PH1	Finansman Yönetimi	4.289.000	0,01%	0	0,00%	4.289.000	0,01%
A9H1PH1	İştiraklere Yönelik Yapısal İyileştirme Faaliyetleri	126.000	0,00%	0	0,00%	126.000	0,00%
A9H2PH1	Belediye Hizmet Araçları İhtiyaçlarının Karşılanması	162.650.200	0,37%	0	0,00%	162.650.200	0,37%
A9H2PH1	Hizmet Binaları Yapımı ve Bakım-Onarımı	512.988.280	1,18%	0	0,00%	512.988.280	1,18%
A9H2PH1	Kurum İçi Güvenlik Hizmeti	780.922.000	1,79%	0	0,00%	780.922.000	1,79%
A9H2PH1	Kurum İçi Temizlik Hizmetleri	236.293.600	0,54%	0	0,00%	236.293.600	0,54%
A9H2PH1	Personel Ulaşım (Servis) Hizmeti	116.133.600	0,27%	0	0,00%	116.133.600	0,27%
A9H2PH1	Yemekhane Hizmetleri	356.864.000	0,82%	0	0,00%	356.864.000	0,82%
A9H3PH1	Hizmetçi Eğitim Faaliyetleri	4.506.500	0,01%	0	0,00%	4.506.500	0,01%
A9H3PH1	İnsan Kaynakları Faaliyetleri	67.435.300	0,15%	0	0,00%	67.435.300	0,15%
A9H3PH1	İş Sağlığı ve Güvenliği Faaliyetleri	26.785.450	0,06%	0	0,00%	26.785.450	0,06%
A9H4PH1	Kesin Hesap İşlemleri	5.105.000	0,01%	0	0,00%	5.105.000	0,01%
A9H4PH1	Proje Yönetim Çalışmaları	72.006.500	0,16%	0	0,00%	72.006.500	0,16%
A9H4PH1	Sürekli iyileştirme Faaliyetleri	2.571.350	0,01%	0	0,00%	2.571.350	0,01%
A9H5PH1	İç Kontrol Sistemi Faaliyetleri	520.200	0,00%	0	0,00%	520.200	0,00%
A9H5PH1	Stratejik Yönetim Faaliyetleri	5.711.600	0,01%	0	0,00%	5.711.600	0,01%
A9H6PH1	Halkla İlişkilere Yönelik Faaliyetler	407.388.000	0,93%	0	0,00%	407.388.000	0,93%
A9H6PH1	Hizmet Kalitesi Ölçümü ve Kamuoyu Araştırmaları	2.801.500	0,01%	0	0,00%	2.801.500	0,01%
A9H6PH1	Kent Konseyine Destek Çalışmaları	6.413.380	0,01%	0	0,00%	6.413.380	0,01%
A9H6PH1	Kurumsal Tanıtım Faaliyetleri	373.283.820	0,86%	0	0,00%	373.283.820	0,86%
A9H6PH1	Muhtarlar ve Mahallelere Yönelik Faaliyetler	58.040.300	0,13%	0	0,00%	58.040.300	0,13%
A9H7PH1	Basın Yayın Faaliyetleri	25.108.700	0,06%	0	0,00%	25.108.700	0,06%
A9H7PH1	Dış İlişkiler	10.565.200	0,02%	0	0,00%	10.565.200	0,02%
A9H7PH1	Karar, Onay, Arşiv ve Yazı İşleri Yönetimi	37.209.000	0,09%	0	0,00%	37.209.000	0,09%
A9H7PH1	Kurumun Hukuki İşlemlerinin Yürütülmesi	25.900.000	0,06%	0	0,00%	25.900.000	0,06%
A9H7PH1	Teftiş Faaliyetleri	11.783.000	0,03%	0	0,00%	11.783.000	0,03%
A9H7PH1	Ulusal ve Uluslararası Kuruluşlara Üyelik ve Etkinliklerine Katılım	60.720.870	0,14%	0	0,00%	60.720.870	0,14%
A9H8PH1	Bilgi Güvenliği	2.052.430	0,00%	0	0,00%	2.052.430	0,00%
A9H8PH1	Bilgi Teknolojileri Altyapı Çalışmaları	113.801.830	0,26%	0	0,00%	113.801.830	0,26%
A9H8PH1	Genişbant Haberleşme Altyapı Çalışmaları	20.662.200	0,05%	0	0,00%	20.662.200	0,05%
A9H8PH1	Haberleşme Hizmetlerine Yönelik Altyapı Çalışmaları	82.318.700	0,19%	0	0,00%	82.318.700	0,19%
A9H8PH1	IOT Platform Çalışmaları	24.245.500	0,06%	0	0,00%	24.245.500	0,06%
A9H8PH1	Kurum İçi Bilişim Teknolojilerine Yönelik Destek Hizmetleri	82.608.000	0,19%	0	0,00%	82.608.000	0,19%
A9H9PH1	İç Denetim	5.371.000	0,01%	0	0,00%	5.371.000	0,01%
Performans Hedefleri Maliyetleri Toplamı		38.668.883.000	88,59%	0	0,00%	38.668.883.000	88,59%
Genel Yönetim Giderleri		4.309.944.000	9,87%	0	0,00%	4.309.944.000	9,87%
Diğer İdarelere Transfer Edilecek Kaynaklar Toplamı		671.173.000	1,54%	0	0,00%	671.173.000	1,54%
Genel Toplam		43.650.000.000	100%	0	0,00%	43.650.000.000	100%

TOPLAM KAYNAK İHTİYACI TABLOSU

Bütçe Kaynak İhtiyacı	Ekonomik Kod		Faaliyet Toplamı	Genel Yönetim Giderleri Toplamı	Diğer İdarelere Transfer Edilecek Kaynaklar Toplamı	Genel Toplam
	01	Personel Giderleri	1.986.980.000			1.986.980.000
02	SGK Devlet Primi Giderleri	297.686.000			297.686.000	
03	Mal ve Hizmet Alım Giderleri	11.394.645.000	565.897.000		11.960.542.000	
04	Faiz Giderleri		1.561.500.000		1.561.500.000	
05	Cari Transferler	3.457.784.000	59.937.000	580.100.000	4.097.821.000	
06	Sermaye Giderleri	18.217.070.000	22.610.000		18.239.680.000	
07	Sermaye Transferleri	2.814.718.000		72.008.000	2.886.726.000	
08	Borç verme	500.000.000		19.065.000	519.065.000	
09	Yedek Ödenek		2.100.000.000		2.100.000.000	
Toplam Bütçe Kaynak İhtiyacı			38.668.883.000	4.309.944.000	671.173.000	43.650.000.000
Bütçe Dışı Kaynak	Döner Sermaye					
	Diğer Yurt İçi					
	Yurt Dışı					
	Toplam Bütçe Dışı Kaynak İhtiyacı			0	0	0
Toplam Kaynak İhtiyacı			38.668.883.000	4.309.944.000	671.173.000	43.650.000.000

AMAÇLARA GÖRE MALİ KAYNAK İHTİYACI TABLOSU

AMAÇ KODU	AMAÇ	TEMA	2022 YILI TOPLAM MALİ KAYNAK İHTİYACI
A1	Nitelikli ve Fonksiyonel Yaşam Alanları Geliştirerek Dayanıklı Bir Şehir Oluşturmak	DAYANIKLI İSTANBUL	3.052.500.060
A2	Sürdürülebilir Hareketlilik Kapsamında Kentsel Ulaşımı Geliştirmek	ULAŞILABİLİR İSTANBUL	13.760.147.610
A3	Sürdürülebilir Çevre ve Enerji Yönetimini Güçlendirmek	ÇEVREYE DUYARLI İSTANBUL	4.466.895.600
A4	Kentin Ekonomik Değerinin Yükselmesine Katkı Sağlamak	ÜRETEEN İSTANBUL	520.509.600
A5	Sosyal İhtiyaçları Eşit ve Kapsayıcı Bir Şekilde Karşılıyarak Paylaşan Bir Şehir Oluşturmak	PAYLAŞAN İSTANBUL	8.936.125.970
A6	Sosyal Yaşam Olanaklarını Geliştirerek Yaşayan Bir Şehir Oluşturmak	YAŞAYAN İSTANBUL	2.879.789.030
A7	Kültürel, Mimari ve Doğal Şehir Mirasını Korumak ve Geliştirmek	EŞSİZ MİRAS İSTANBUL	650.116.570
A8	Finansal Sürdürülebilirliği Sağlamak	FINANSAL SÜRDÜRÜLEBİLİRLİK	701.905.550
A9	Kurumsal Yapımızı ve İş Modelimizi Adil, Katılımcı ve Yenilikçi Yöntemlerle Geliştirmek	KATILIMCI VE YENİLİKÇİ YÖNETİM	3.700.893.010
Amaç Maliyetleri Toplamı			38.668.883.000
Genel Yönetim Giderleri			4.309.944.000
Diğer İdarelere Transfer Edilecek Kaynaklar Toplamı			671.173.000
Genel Toplam			43.650.000.000

FAALİYETLERDEN SORUMLU HARCAMA BİRİMLERİNE İLİŞKİN TABLO

A1

Performans Hedefi	Faaliyetler	Sorumlu Birimler
A1H1PH1	Afet ve Acil Durum Odaklı Risk Analiz Çalışmaları	Deprem Risk Yönetimi ve Kentsel İyileştirme Daire Başkanlığı
A1H1PH1	Bütünleşik Afet Yönetim Sistemi	Deprem Risk Yönetimi ve Kentsel İyileştirme Daire Başkanlığı
A1H1PH1	Riskli Yapı, Altyapı Yenilemelerine Yönelik Analiz ve Tespit Çalışmaları	Deprem Risk Yönetimi ve Kentsel İyileştirme Daire Başkanlığı
A1H1PH1	Toplanma Alanları ve Deprem Parkı Uygulamaları	Deprem Risk Yönetimi ve Kentsel İyileştirme Daire Başkanlığı
A1H2PH1	İlan ve Reklam Elemanlarının Değerlendirilmesi	Zabıta Daire Başkanlığı
A1H2PH1	Kentsel Donatı Alanlarının Düzenlemesi	Fen İşleri Daire Başkanlığı
A1H2PH1	Kentsel Tasarım Çalışmaları	Etüd ve Projeler Daire Başkanlığı, Fen İşleri Daire Başkanlığı
A1H3PH1	Kentsel Dönüşüm Faaliyetleri	Deprem Risk Yönetimi ve Kentsel İyileştirme Daire Başkanlığı
A1H4PH1	Harita Çalışmaları	İmar ve Şehircilik Daire Başkanlığı
A1H4PH1	Şehir Planlama Çalışmaları	İmar ve Şehircilik Daire Başkanlığı
A1H5PH1	Acil Sağlık ve Hasta Nakil Hizmetleri	İtfaiye Daire Başkanlığı
A1H5PH1	Afet Gönüllüleri Faaliyetleri	İtfaiye Daire Başkanlığı
A1H5PH1	Afet ve Acil Durum Eğitim ve Farkındalık Artırma Faaliyetleri	İtfaiye Daire Başkanlığı
A1H5PH1	Afet ve Acil Durum Koordinasyonu Faaliyetleri	İtfaiye Daire Başkanlığı
A1H5PH1	Afet ve Acil Duruma Yerinde Müdahale Çalışmaları	İtfaiye Daire Başkanlığı, Yol Bakım ve Altyapı Koordinasyon Daire Başkanlığı
A1H5PH1	Afet ve Acil Duruma Yönelik Araç ve Ekipman Temini	İtfaiye Daire Başkanlığı
A1H5PH1	Afet ve Acil Duruma Yönelik Bina/İstasyon Yapım ve Bakım-Onarımı	Deprem Risk Yönetimi ve Kentsel İyileştirme Daire Başkanlığı, Destek Hizmetleri Daire Başkanlığı, Fen İşleri Daire Başkanlığı
A1H6PH1	İmar Denetimleri ve Yaptırımlarının Uygulanması	Boğaziçi İmar Müdürlüğü, İmar ve Şehircilik Daire Başkanlığı, Zabıta Daire Başkanlığı
A1H6PH1	İmar Uygulamaları	İmar ve Şehircilik Daire Başkanlığı
A1H7PH1	Akıllı Şehir Uygulamaları	Bilgi İşlem Daire Başkanlığı
A1H7PH1	Kent Bilgi Sistemi Altyapı Çalışmaları	Bilgi İşlem Daire Başkanlığı, İmar ve Şehircilik Daire Başkanlığı
A2H1PH1	Raylı Sistem Bakım ve Onarım Çalışmaları	Raylı Sistem Daire Başkanlığı
A2H1PH1	Raylı Sistem Etüd, Projelendirme ve Proje Revizyon Çalışmaları	Raylı Sistem Daire Başkanlığı
A2H1PH1	Raylı Sistem Yapımı ve Araç Temini	Raylı Sistem Daire Başkanlığı
A2H2PH1	Aktarma Alanı Çalışmaları	Ulaşım Daire Başkanlığı
A2H2PH1	Toplu Ulaşım Hizmetlerinin Planlanması ve Düzenlenmesi	Ulaşım Daire Başkanlığı
A2H2PH1	Toplu Ulaşım Hizmetlerinin Ruhsatlandırılması ve Denetlenmesi	Ulaşım Daire Başkanlığı
A2H3PH1	Deniz Ulaşımına Yönelik Planlama ve Projelendirme Çalışmaları	Bilgi İşlem Daire Başkanlığı, Etüd ve Projeler Daire Başkanlığı, Ulaşım Daire Başkanlığı
A2H3PH1	Deniz Yapıları Yapım ve Bakım-Onarımı	Destek Hizmetleri Daire Başkanlığı, Fen İşleri Daire Başkanlığı

A2

FAALİYETLERDEN SORUMLU HARCAMA BİRİMLERİNE İLİŞKİN TABLO (DEVAM)

Performans Hedefi	Faaliyetler	Sorumlu Birimler
A2H4PH1	Akıllı Ulaşım Çalışmaları	Bilgi İşlem Daire Başkanlığı,Ulaşım Daire Başkanlığı
A2H4PH1	Trafik Eğitim ve Bilinçlendirme Çalışmaları	Ulaşım Daire Başkanlığı
A2H4PH1	Ulaşım Karar Sistemleri	Ulaşım Daire Başkanlığı
A2H4PH1	Yatay ve Düşey Trafik İşaretleme Çalışmaları	Ulaşım Daire Başkanlığı
A2H4PH2	Ulaşım Ana Plan Çalışmaları	Ulaşım Daire Başkanlığı
A2H5PH1	Altyapıya Yönelik Koordinasyon Faaliyetleri	Yol Bakım ve Altyapı Koordinasyon Daire Başkanlığı
A2H6PH1	Karayolu Sistemleri Bakım ve Onarım Çalışmaları	Çevre Koruma ve Kontrol Daire Başkanlığı,Yol Bakım ve Altyapı Koordinasyon Daire Başkanlığı
A2H6PH1	Karayolu Sistemleri Planlama Çalışmaları	Etüd ve Projeler Daire Başkanlığı,Fen İşleri Daire Başkanlığı,Ulaşım Daire Başkanlığı
A2H6PH1	Otopark Çalışmaları	Etüd ve Projeler Daire Başkanlığı,Fen İşleri Daire Başkanlığı,Ulaşım Daire Başkanlığı
A2H6PH1	Şehir Lojistiği ve Otopark Çalışmaları	Fen İşleri Daire Başkanlığı,Ulaşım Daire Başkanlığı
A2H6PH1	Trafik Sirkülasyon ve Geometrik Düzenleme Çalışmaları	Ulaşım Daire Başkanlığı
A2H6PH1	Yol, Kavşak, Üstgeçit, Altgeçit, Köprü Çalışmaları	Etüd ve Projeler Daire Başkanlığı,Fen İşleri Daire Başkanlığı,Ulaşım Daire Başkanlığı
A2H6PH2	Bisiklet Yolu Çalışmaları	Ulaşım Daire Başkanlığı
A2H6PH2	Yayalaştırma, Meydan ve Cadde Düzenlemeleri	Etüd ve Projeler Daire Başkanlığı,Fen İşleri Daire Başkanlığı,Ulaşım Daire Başkanlığı
A3H1PH1	Atık Yönetim Tesisleri Yapım ve Bakım-Onarımı	Fen İşleri Daire Başkanlığı
A3H1PH1	Atık Yönetimi Çalışmaları	Çevre Koruma ve Kontrol Daire Başkanlığı
A3H2PH1	Aydınlatma Faaliyetleri	Park Bahçe ve Yeşil Alanlar Daire Başkanlığı
A3H2PH1	Enerji Verimliliği Çalışmaları	Park Bahçe ve Yeşil Alanlar Daire Başkanlığı
A3H2PH1	Yenilenebilir Enerji Faaliyetleri	Park Bahçe ve Yeşil Alanlar Daire Başkanlığı
A3H3PH1	Anıt ve Korumaya Değer Ağaçları Koruma Faaliyetleri	Park Bahçe ve Yeşil Alanlar Daire Başkanlığı
A3H3PH1	Yeşil Alan Üretimine Yönelik Yapım ve Bakım-Onarım Çalışmaları	Etüd ve Projeler Daire Başkanlığı,Fen İşleri Daire Başkanlığı,Park Bahçe ve Yeşil Alanlar Daire Başkanlığı
A3H3PH1	Yeşil Alanlarda Kentsel Donatı Çalışmaları	Park Bahçe ve Yeşil Alanlar Daire Başkanlığı
A3H3PH2	Biyçeşitliliğe Yönelik Faaliyetler	Park Bahçe ve Yeşil Alanlar Daire Başkanlığı
A3H4PH1	Ana Arter ve Meydan Temizliği	Çevre Koruma ve Kontrol Daire Başkanlığı
A3H4PH1	Bitkisel Atık Yağ Denetimleri	Çevre Koruma ve Kontrol Daire Başkanlığı
A3H4PH1	Çevre Bilincinin Geliştirilmesi	Çevre Koruma ve Kontrol Daire Başkanlığı
A3H4PH1	Çevre Laboratuvar ve Kapasite Geliştirme Faaliyetleri	Çevre Koruma ve Kontrol Daire Başkanlığı
A3H4PH1	Deniz Araçlarından Atık Alım Faaliyetleri	Çevre Koruma ve Kontrol Daire Başkanlığı
A3H4PH1	Dere Islahları	Fen İşleri Daire Başkanlığı

A3

FAALİYETLERDEN SORUMLU HARCAMA BİRİMLERİNE İLİŞKİN TABLO (DEVAM)

Performans Hedefi	Faaliyetler	Sorumlu Birimler	
A3H4PH1	Gürültü Kirliliğinin Engellenmesi	Çevre Koruma ve Kontrol Daire Başkanlığı	
A3H4PH1	Hafriyat ve İnşaat Yıkıntı Atığı Kirliliğinin Engellenmesi	Çevre Koruma ve Kontrol Daire Başkanlığı	
A3H4PH1	Hava Kalitesinin Korunması	Çevre Koruma ve Kontrol Daire Başkanlığı	
A3H4PH1	İklim Değişikliğine Uyum ve Mücadele Faaliyetleri	Çevre Koruma ve Kontrol Daire Başkanlığı	
A3H4PH1	Kıyıların ve Denizlerin Temizlenmesi	Çevre Koruma ve Kontrol Daire Başkanlığı	
A4	A4H1PH1	Turizme Yönelik Faaliyetler	Kültür Daire Başkanlığı, Sağlık Daire Başkanlığı
A4H2PH1	Girişimcilik Faaliyetleri	Bilgi İşlem Daire Başkanlığı, Destek Hizmetleri Daire Başkanlığı, Fen İşleri Daire Başkanlığı	
A4H3PH1	Ekonomi ve İstihdama Yönelik Ofis ve Enstitü Çalışmaları	İnsan Kaynakları ve Eğitim Daire Başkanlığı	
A4H3PH1	Meslek Edindirme ve Hayatboyu Öğrenme	İnsan Kaynakları ve Eğitim Daire Başkanlığı	
A4H4PH1	Hayvancılığı Destekleme Faaliyetleri	Tarımsal Hizmetler Daire Başkanlığı	
A4H4PH1	Tarımı Destekleme Faaliyetleri	Emlak Yönetimi Daire Başkanlığı, Fen İşleri Daire Başkanlığı, Tarımsal Hizmetler Daire Başkanlığı	
A5	A5H1PH1	Aynı ve Nakdi Sosyal Destek Hizmetleri	Sosyal Hizmetler Daire Başkanlığı
A5H1PH1	Sosyal Amaçlı Toplu Ulaşım Destek Faaliyetleri	Mali Hizmetler Daire Başkanlığı, Ulaşım Daire Başkanlığı	
A5H1PH1	Sosyal İhtiyaçlara Yönelik Destek Amaçlı Yapım ve Bakım-Onarım Çalışmaları	Destek Hizmetleri Daire Başkanlığı, Fen İşleri Daire Başkanlığı, Park Bahçe ve Yeşil Alanlar Daire Başkanlığı	
A5H1PH1	Sosyal Konut Edindirme	Emlak Yönetimi Daire Başkanlığı, Fen İşleri Daire Başkanlığı	
A5H2PH1	Bağımlılıkla Mücadele Çalışmaları	Sosyal Hizmetler Daire Başkanlığı	
A5H2PH1	Çocuk ve Gençlere Yönelik Hizmetler	Destek Hizmetleri Daire Başkanlığı, Fen İşleri Daire Başkanlığı, İnsan Kaynakları ve Eğitim Daire Başkanlığı, Sosyal Hizmetler Daire Başkanlığı, Ulaşım Daire Başkanlığı	
A5H2PH1	Engellilere Yönelik Hizmetler	Fen İşleri Daire Başkanlığı, Sosyal Hizmetler Daire Başkanlığı	
A5H2PH1	Evsizlere Yönelik Hizmetler	Fen İşleri Daire Başkanlığı, Sosyal Hizmetler Daire Başkanlığı	
A5H2PH1	Kadın ve Aileye Yönelik Hizmetler	Sağlık Daire Başkanlığı, Sosyal Hizmetler Daire Başkanlığı	
A5H2PH1	Şehit Yakınları ve Gazilere Yönelik Hizmetler	Basın Yayın ve Halkla İlişkiler Daire Başkanlığı	
A5H2PH1	Yaşlılara Yönelik Hizmetler	Bilgi İşlem Daire Başkanlığı, Fen İşleri Daire Başkanlığı, Sağlık Daire Başkanlığı	
A5H2PH2	Göç Hizmetleri, Uyum ve Birlikte Yaşama Yönelik Faaliyetler	Sosyal Hizmetler Daire Başkanlığı	
A5H2PH2	Sosyal Kampanya Faaliyetleri	Sosyal Hizmetler Daire Başkanlığı	
A5H3PH1	Cenaze ve Defin Hizmetleri	Mezarlıklar Daire Başkanlığı	
A5H3PH1	Mezarlık Alanlarının Yapım ve Bakım-Onarımı	Mezarlıklar Daire Başkanlığı	
A6	A6H1PH1	Spor Malzemesi Desteği	Destek Hizmetleri Daire Başkanlığı
A6H1PH1	Spor Organizasyonları	Destek Hizmetleri Daire Başkanlığı	
A6H1PH1	Spor Tesisi Yapım ve Bakım-Onarımı	Destek Hizmetleri Daire Başkanlığı, Fen İşleri Daire Başkanlığı, Park Bahçe ve Yeşil Alanlar Daire Başkanlığı	

FAALİYETLERDEN SORUMLU HARCAMA BİRİMLERİNE İLİŞKİN TABLO (DEVAM)

Performans Hedefi	Faaliyetler	Sorumlu Birimler
A6H1PH1	Spora Yönelik Tesis İşletmeciliği	Destek Hizmetleri Daire Başkanlığı
A6H2PH1	Ayakta Teşhis ve Tedavi Hizmetleri	Sağlık Daire Başkanlığı
A6H2PH1	Evde Bakım Hizmetleri	Sağlık Daire Başkanlığı
A6H2PH1	Çevresel ve Mesleki Sağlık Araştırma Hizmetleri	İnsan Kaynakları ve Eğitim Daire Başkanlığı
A6H2PH1	Sağlık Hizmetlerine Yönelik Tedarik Faaliyetleri	Sağlık Daire Başkanlığı
A6H2PH1	Sağlık Merkezleri Yapım, Bakım ve Onarımı	Fen İşleri Daire Başkanlığı
A6H2PH1	Toplum Ruh Sağlığı Hizmetleri	Sağlık Daire Başkanlığı, Sosyal Hizmetler Daire Başkanlığı
A6H2PH1	Vektörlerle Mücadele ve Uygulama Çalışmaları	Sağlık Daire Başkanlığı
A6H3PH1	Kütüphanecilik Hizmetleri	Kültür Varlıkları Daire Başkanlığı
A6H4PH1	Hayvan Sağlığı Hizmetleri	Bilgi İşlem Daire Başkanlığı, Fen İşleri Daire Başkanlığı, Tarımsal Hizmetler Daire Başkanlığı, Park Bahçe ve Yeşil Alanlar Daire Başkanlığı
A6H5PH1	Kültür Yapıları Yapım ve Bakım-Onarımı	Destek Hizmetleri Daire Başkanlığı, Fen İşleri Daire Başkanlığı
A6H5PH1	Kültürel Etkinliklerin Gerçekleştirilmesi	Kültür Daire Başkanlığı
A6H5PH1	Kültürel Etkinliklerin Tanıtılması ve Duyurulması	Basın Yayın ve Halkla İlişkiler Daire Başkanlığı, Kültür Daire Başkanlığı
A6H6PH1	Toplum Düzenine Yönelik Denetimler	Bilgi İşlem Daire Başkanlığı, Zabıta Daire Başkanlığı
A6H6PH1	Toplum Düzenine Yönelik Etkinlik ve Organizasyonlar	Zabıta Daire Başkanlığı
A6H7PH1	Hallerin Yönetimi	Fen İşleri Daire Başkanlığı, Tarımsal Hizmetler Daire Başkanlığı
A6H7PH1	Sağlıklı Gıda ve Sosyal Tesis Hizmetleri	Destek Hizmetleri Daire Başkanlığı, Fen İşleri Daire Başkanlığı
A7H1PH1	Kültürel Miras Konseyi Çalışmaları	Kültür Varlıkları Daire Başkanlığı
A7H2PH1	Müzecilik Hizmetleri	Fen İşleri Daire Başkanlığı, Kültür Varlıkları Daire Başkanlığı
A7H3PH1	Kültür ve Tabiat Varlıklarına Yönelik Ar-Ge ve Envanter Çalışmaları	Kültür Varlıkları Daire Başkanlığı
A7H3PH1	Kültürel Varlıklara Yönelik Bilinçlendirme Çalışmaları	Kültür Varlıkları Daire Başkanlığı
A7H4PH1	Kültür ve Tabiat Varlıklarına Yönelik Denetim Çalışmaları	Kültür Varlıkları Daire Başkanlığı
A7H4PH1	Kültür ve Tabiat Varlıklarının Yapım, Bakım-Onarım ve Restorasyonu	Destek Hizmetleri Daire Başkanlığı, Fen İşleri Daire Başkanlığı, Kültür Varlıkları Daire Başkanlığı, Park Bahçe ve Yeşil Alanlar Daire Başkanlığı
A8H1PH1	Gayrimenkul Geliştirme Çalışmaları	Emlak Yönetimi Daire Başkanlığı
A8H1PH1	Kamulaştırma Faaliyetleri	Emlak Yönetimi Daire Başkanlığı
A8H2PH1	Birim Fiyat İşlemleri	Fen İşleri Daire Başkanlığı
A8H2PH1	Tedarik Yönetimi	Destek Hizmetleri Daire Başkanlığı, Mali Hizmetler Daire Başkanlığı, Satınalma Daire Başkanlığı
A8H3PH1	Bütçe Yönetimi	Mali Hizmetler Daire Başkanlığı
A8H3PH1	Gelir Yönetimi	Mali Hizmetler Daire Başkanlığı

A7

A8

FAALİYETLERDEN SORUMLU HARCAMA BİRİMLERİNE İLİŞKİN TABLO (DEVAM)

Performans Hedefi	Faaliyetler	Sorumlu Birimler
A8H3PH1	Hibe ve Fonlara Yönelik Faaliyetler	Dış İlişkiler Daire Başkanlığı
A8H4PH1	Finansman Yönetimi	Mali Hizmetler Daire Başkanlığı
A9H1PH1	İştiraklere Yönelik Yapısal İyileştirme Faaliyetleri	İştirakler Koordinasyon Şube Müdürlüğü
A9H2PH1	Belediye Hizmet Araçları İhtiyaçlarının Karşlanması	Destek Hizmetleri Daire Başkanlığı
A9H2PH1	Hizmet Binaları Yapımı ve Bakım-Onarımı	Destek Hizmetleri Daire Başkanlığı,Fen İşleri Daire Başkanlığı
A9H2PH1	Kurum İçi Güvenlik Hizmeti	Destek Hizmetleri Daire Başkanlığı
A9H2PH1	Kurum İçi Temizlik Hizmetleri	Destek Hizmetleri Daire Başkanlığı
A9H2PH1	Personel Ulaşım (Servis) Hizmeti	Destek Hizmetleri Daire Başkanlığı
A9H2PH1	Yemekhane Hizmetleri	Destek Hizmetleri Daire Başkanlığı
A9H3PH1	Hizmetçi Eğitim Faaliyetleri	İnsan Kaynakları ve Eğitim Daire Başkanlığı
A9H3PH1	İnsan Kaynakları Faaliyetleri	İnsan Kaynakları ve Eğitim Daire Başkanlığı
A9H3PH1	İş Sağlığı ve Güvenliği Faaliyetleri	İnsan Kaynakları ve Eğitim Daire Başkanlığı
A9H4PH1	Kesin Hesap İşlemleri	Fen İşleri Daire Başkanlığı
A9H4PH1	Proje Yönetim Çalışmaları	Etüd ve Projeler Daire Başkanlığı,Fen İşleri Daire Başkanlığı
A9H4PH1	Sürekli İyileştirme Faaliyetleri	Kurumsal Gelişim ve Yönetim Sistemleri Daire Başkanlığı
A9H5PH1	İç Kontrol Sistemi Faaliyetleri	Kurumsal Gelişim ve Yönetim Sistemleri Daire Başkanlığı
A9H5PH1	Stratejik Yönetim Faaliyetleri	Kurumsal Gelişim ve Yönetim Sistemleri Daire Başkanlığı
A9H6PH1	Halkla İlişkilere Yönelik Faaliyetler	Basın Yayın ve Halkla İlişkiler Daire Başkanlığı
A9H6PH1	Hizmet Kalitesi Ölçümü ve Kamuoyu Araştırmaları	Kurumsal Gelişim ve Yönetim Sistemleri Daire Başkanlığı
A9H6PH1	Kent Konseyine Destek Çalışmaları	Basın Yayın ve Halkla İlişkiler Daire Başkanlığı, Destek Hizmetleri Daire Başkanlığı, Dış İlişkiler Daire Başkanlığı, Kurumsal Gelişim ve Yönetim Sistemleri Daire Başkanlığı, Kültür Daire Başkanlığı, Satınalma Daire Başkanlığı, Sosyal Hizmetler Daire Başkanlığı
A9H6PH1	Kurumsal Tanıtım Faaliyetleri	Destek Hizmetleri Daire Başkanlığı, Emlak Yönetimi Daire Başkanlığı, Fen İşleri Daire Başkanlığı, Ulaşım Daire Başkanlığı
A9H6PH1	Muhtarlar ve Mahallelere Yönelik Faaliyetler	Basın Yayın ve Halkla İlişkiler Daire Başkanlığı, Fen İşleri Daire Başkanlığı
A9H7PH1	Basın Yayın Faaliyetleri	Basın Yayın ve Halkla İlişkiler Daire Başkanlığı
A9H7PH1	Dış İlişkiler	Dış İlişkiler Daire Başkanlığı
A9H7PH1	Karar, Onay, Arşiv ve Yazı İşleri Yönetimi	Özel Kalem Müdürlüğü, Yazı İşleri ve Kararlar Daire Başkanlığı
A9H7PH1	Kurumun Hukuki İşlemlerinin Yürütülmesi	1. Hukuk Müşavirliği
A9H7PH1	Teftiş Faaliyetleri	Teftiş Kurulu Başkanlığı
A9H7PH1	Ulusal ve Uluslararası Kuruluşlara Üyelik ve Etkinliklerine Katılım	Çevre Koruma ve Kontrol Daire Başkanlığı, Dış İlişkiler Daire Başkanlığı, Kurumsal Gelişim ve Yönetim Sistemleri Daire Başkanlığı, Kültür Varlıkları Daire Başkanlığı, Mali Hizmetler Daire Başkanlığı, Sağlık Daire Başkanlığı
A9H8PH1	Bilgi Güvenliği	Bilgi İşlem Daire Başkanlığı
A9H8PH1	Bilgi Teknolojileri Altyapı Çalışmaları	Bilgi İşlem Daire Başkanlığı
A9H8PH1	Genişbant Haberleşme Altyapı Çalışmaları	Bilgi İşlem Daire Başkanlığı
A9H8PH1	Haberleşme Hizmetlerine Yönelik Altyapı Çalışmaları	Bilgi İşlem Daire Başkanlığı
A9H8PH1	IOT Platform Çalışmaları	Bilgi İşlem Daire Başkanlığı
A9H8PH1	Kurum İçi Bilişim Teknolojilerine Yönelik Destek Hizmetleri	Bilgi İşlem Daire Başkanlığı, Emlak Yönetimi Daire Başkanlığı
A9H9PH1	İç Denetim	İç Denetim Birimi Başkanlığı

A9

Ek-1. Yetki, Görev ve Sorumluluklarımızı Düzenleyen İlgili Mevzuat

Kanun ve Yönetmelik Adı
1164 sayılı Arsa Üretimi ve Değerlendirilmesi Hakkında Kanun
1319 sayılı Emlak Vergisi Kanunu
1380 sayılı Su Ürünleri Kanunu
1475 sayılı İş Kanunu
1512 sayılı Noterlik Kanunu
1593 sayılı Umumi Hıfzıssıhha Kanunu
1608 sayılı Umuru Belediyeye Müteallik Ahkâmı Cezaiye Kanunu
1739 sayılı Millî Eğitim Temel Kanunu
193 sayılı Gelir Vergisi Kanunu
197 sayılı Motorlu Taşıtlar Vergisi Kanunu
2004 sayılı İcra İflas Kanunu
213 sayılı Vergi Usul Kanunu
222 sayılı İlköğretim ve Eğitim Kanunu
2464 sayılı Belediye Gelirleri Kanunu
2560 sayılı İstanbul Su ve Kanalizasyon İdaresi Genel Müdürlüğü Kuruluş ve Görevleri Hakkında Kanun
2577 sayılı İdari Yargılama Usulü Kanunu
2644 sayılı Tapu Kanunu
2828 sayılı Sosyal Hizmetler Kanunu
2863 sayılı Kültür ve Tabiat Varlıklarını Koruma Kanunu
2872 sayılı Çevre Kanunu
2873 sayılı Millî Parklar Kanunu
2886 sayılı Devlet İhale Kanunu
2918 sayılı Karayolu Trafik Kanunu
2942 sayılı Kamulaştırma Kanunu
2946 sayılı Kamu Konutları Kanunu
2960 sayılı Boğaziçi Kanunu
298 sayılı Seçimlerin Temel Hükümleri ve Seçmen Kütükleri Hakkında Kanun
2981 sayılı İmar ve Gecekondu Mevzuatına Aykırı Yapılara Uygulanacak Bazı İşlemler ve 6785 sayılı İmar Kanununun Bir Maddesinin Değiştirilmesi Hakkında Kanun
2985 sayılı Toplu Konut Kanunu
3065 sayılı Katma Değer Vergisi Kanunu
3071 sayılı Dilekçe Hakkının Kullanılmasına Dair Kanun
3194 sayılı İmar Kanunu
3289 Gençlik ve Spor Hizmetleri Kanunu
3294 sayılı Sosyal Yardımlaşma ve Dayanışmayı Teşvik Kanunu
3308 sayılı Mesleki Eğitim Kanunu
3359 sayılı Sağlık Hizmetleri Temel Kanunu
3402 sayılı Kadastro Kanunu
3572 sayılı İş yeri Açma ve Çalışma Ruhsatlarına Dair Kanun Hükmünde Kararnamenin Değiştirilerek Kabulüne Dair Kanun
3621 sayılı Kıyı Kanunu
3628 sayılı Mal Bildiriminde Bulunulması, Rüşvet ve Yolsuzluklarla Mücadele Kanunu
3645 sayılı İstanbul Elektrik, Tramvay ve Tünel İdareleri Teşkilat ve Tesisatının İstanbul Belediyesine Devrine Dair Kanun
3713 sayılı Terörle Mücadele Kanunu
3998 sayılı Mezarlıkların Korunması Hakkında Kanun
4207 sayılı Tütün Ürünlerinin Zararlarının Önlenmesi ve Kontrolü Hakkında Kanun
4458 sayılı Gümrük Kanunu

Kanun ve Yönetmelik Adı
4483 sayılı Memurlar ve Diğer Kamu Görevlilerinin Yargılanması Hakkında Kanun
4628 sayılı Enerji Piyasası Düzenleme Kurumunun Teşkilat ve Görevleri Hakkında Kanun
4688 sayılı Kamu Görevlileri Sendikaları ve Toplu Sözleşme Kanunu
4706 sayılı Hazineye Ait Taşınmaz Malların Değerlendirilmesi ve Katma Değer Vergisi Kanununda Değişiklik Yapılması Hakkında Kanun
4708 sayılı Yapı Denetimi Hakkında Kanun
4721 sayılı Türk Medeni Kanunu
4734 sayılı Kamu İhale Kanunu
4735 sayılı Kamu İhale Sözleşmeleri Kanunu
4736 sayılı Kamu Kurum ve Kuruluşlarının Ürettikleri Mal ve Hizmet Tarifeleri ile Bazı Kanunlarda Değişiklik Yapılması Hakkında Kanun
4749 sayılı Kamu Finansmanı ve Borç Yönetiminin Düzenlenmesi Hakkında Kanun
4760 sayılı Özel Tüketim Vergisi Kanunu
4857 sayılı İş Kanunu
488 sayılı Damga Vergisi Kanunu
4925 sayılı Karayolu Taşıma Kanunu
4982 sayılı Bilgi Edinme Hakkı Kanunu
5015 sayılı Petrol Piyasası Kanunu
5018 sayılı Kamu Mali Yönetimi ve Kontrol Kanunu
506 sayılı Sosyal Sigortalar Kanunu
5070 sayılı Elektronik İmza Kanunu
5176 sayılı Kamu Görevlileri Etik Kurulu Kurulması ve Bazı Kanunlarda Değişiklik Yapılması Hakkında Kanun
5199 sayılı Hayvanları Koruma Kanunu
5216 sayılı Büyükşehir Belediyesi Kanunu
5237 sayılı Türk Ceza Kanunu
5286 sayılı Köy Hizmetleri Genel Müdürlüğünün Kaldırılması ve Bazı Kanunlarda Değişiklik Yapılması Hakkında Kanun
5302 sayılı İl Özel İdaresi Kanunu
5307 sayılı Sivilleştirilmiş Petrol Gazları (LPG) Piyasası Kanunu ve Elektrik Piyasası Kanununda Değişiklik Yapılmasına Dair Kanun
5326 sayılı Kabahatler Kanunu
5346 sayılı Yenilenebilir Enerji Kaynaklarının Elektrik Enerjisi Üretimi Amaçlı Kullanımına İlişkin Kanun
5355 sayılı Mahalli İdare Birlikleri Kanunu
5366 sayılı Yıpranan Tarihi ve Kültürel Taşınmaz Varlıkların Yenilenebilir Korunması ve Yaşatılarak Kullanılması Hakkında Kanun
5369 sayılı Evrensel Hizmet Kanunu
5378 sayılı Engelliler Kanunu
5393 sayılı Belediye Kanunu
5395 sayılı Çocuk Koruma Kanunu
5429 sayılı Türkiye İstatistik Kanunu
5434 sayılı Emekli Sandığı Kanunu
5449 sayılı Kalkınma Ajanslarının Kuruluşu, Koordinasyonu ve Görevleri Hakkında Kanun
5490 sayılı Nüfus Hizmetleri Kanunu
5502 sayılı Sosyal Güvenlik Kurumu Kanunu
5510 sayılı Sosyal Sigortalar ve Genel Sağlık Sigortası Kanunu
5543 sayılı İskân Kanunu
5580 sayılı Özel Öğretim Kurumları Kanunu
5627 sayılı Enerji Verimliliği Kanunu

Ek-1. Yetki, Görev ve Sorumluluklarımızı Düzenleyen Mevzuat (Devamı)

Kanun ve Yönetmelik Adı
5682 sayılı Pasaport Kanunu
5737 sayılı Vakıflar Kanunu
5747 sayılı Büyükşehir Belediyesi Sınırları İçerisinde İlçe Kurulması ve Bazı Kanunlarda Değişiklik Yapılması Hakkında Kanun
5774 sayılı Başarılı Sporculara Aylık Bağlanması ile Devlet
Sporcusu Unvanı Verilmesi Hakkında Kanun
5779 sayılı İl Özel İdarelerine ve Belediyelere Genel Bütçe Vergi Gelirlerinden Pay Verilmesi Hakkında Kanun
5809 sayılı Elektronik Haberleşme Kanunu
5846 sayılı Fikir ve Sanat Eserleri Kanunu
5902 sayılı Afet ve Acil Durumu Yönetimi Başkanlığının Teşkilat ve Görevleri Hakkında Kanun
5957 sayılı Sebze ve Meyveler ile Yeterli Arz ve Talep Derinliği Bulunan Diğer Malların Ticaretinin Düzenlenmesi Hakkında Kanun
5996 sayılı Veteriner Hizmetleri, Bitki Sağlığı, Gıda ve Yem Kanunu
6085 sayılı Sayıştay Kanunu
6098 sayılı Türk Borçlar Kanunu
6107 sayılı İller Bankası Anonim Şirketi Hakkında Kanun
6112 sayılı Radyo ve Televizyonların Kuruluş ve Yayın Hizmetleri Hakkında Kanun
6183 sayılı Amme Alacaklarının Tahsil Usulü Hakkında Kanun
6245 sayılı Harcırah Kanunu
6279 sayılı Çoğaltılmış Fikir ve Sanat Eserlerini Derleme Kanunu
6292 sayılı Orman Köylülerinin Kalkınmalarının Desteklenmesi ve Hazine Adına Orman Sınırları Dışına Çıkarılan Yerlerin Değerlendirilmesi ile Hazineye Ait Tarım Arazilerinin Satışı Hakkındaki Kanun
6301 sayılı Öğle Dinlenmesi Kanunu
6306 sayılı Afet Riski Altındaki Alanların Dönüştürülmesi Hakkında Kanun
6328 sayılı Kamu Denetçiliği Kurumu Kanunu
6331 sayılı İş Sağlığı ve Güvenliği Kanunu
634 sayılı Kat Mülkiyeti Kanunu
6356 sayılı Sendikalar ve Toplu İş Sözleşmesi Kanunu
6360 sayılı 14 İlde Büyükşehir Belediyesi ve 27 İlçe Kurulması ile Bazı Kanun ve Kanun Hükmünde Kararnamelerde Değişiklik Yapılmasına Dair Kanun
6446 sayılı Elektrik Piyasası Kanunu
6502 sayılı Tüketicinin Korunması Hakkında Kanun
6552 sayılı İş Kanunu ile Bazı Kanun ve Kanun Hükmünde Kararnamelerde Değişiklik Yapılması ile Bazı Alacakların Yeniden Yapılandırılmasına Dair Kanun
657 sayılı Devlet Memurları Kanunu
6570 sayılı İstanbul Tahkim Merkezi Kanunu
6585 sayılı Perakende Ticaretin Düzenlenmesi Hakkında Kanun
6824 sayılı Bazı Alacakların Yeniden Yapılandırılması ile Bazı Kanun ve Kanun Hükmünde Kararnamelerde Değişiklik Yapılmasına Dair Kanun
6831 sayılı Orman Kanunu
7020 sayılı Bazı Alacakların Yeniden Yapılandırılması Bazı Kanunlarda ve Bir Kanun Hükmünde Kararnamede Değişiklik Yapılmasına Dair Kanun
7201 sayılı Tebligat Kanunu
7269 sayılı Umumi Hayata Müessir Afetler Dolayısıyla Alınacak Tedbirlerle Yapılacak Yardımlara Dair Kanun
7315 Güvenlik Soruşturması ve Arşiv Araştırması Kanunu
775 sayılı Gecekondu Kanunu
854 sayılı Deniz İş Kanunu

Kanun ve Yönetmelik Adı
4749 sayılı Kanun Kapsamında Dış Finansman Sağlanmasına İlişkin Usul ve Esaslar Hakkında Yönetmelik
Afetlerde ve Acil Durumlarda Sağlık Hizmetleri Yönetmeliği
Ambalaj Atıklarının Kontrolü Yönetmeliği
Atık Pile ve Akümülatörlerin Kontrolü Yönetmeliği
Atık Suların Kanalizasyona Deşarj Yönetmeliği
Atık Yağların Yönetimi Yönetmeliği
Atık Yönetimi Yönetmeliği
Atıkların Düzenli Depolanmasına Yönelik Yönetmelik
Atıkların Yakılmasına İlişkin Yönetmelik
Atık Su Altyapı ve Evsel Katı Atık Bertaraf Tesisleri Tarifelerinin Belirlenmesinde Uyulacak Usul ve Esaslara İlişkin Yönetmelik
Ayakta Teşhis ve Tedavi Yapılan Özel Sağlık Kuruluşları Hakkında Yönetmelik
Belediye İtfaiye Yönetmeliği
Belediye Tahsilat Yönetmeliği
Belediye ve Bağlı Kuruluşları ile Mahalli İdare Birlikleri Norm Kadro İlke ve Standartlarına Dair Yönetmelik
Belediye Zabıta Yönetmeliği
Belgelerin Sayıştay'a Gönderilmesi, İadesi, Saklanması ve Yok Edilmesine İlişkin Yönetmelik
Binaların Yangından Korunması Hakkında Yönetmelik
Bisiklet Yolları Yönetmeliği
Bitkisel Atık Yağların Kontrolü Yönetmeliği
Biyosidal Ürünler Yönetmeliği
Büyük Ölçekli Harita ve Harita Bilgileri Üretim Yönetmeliği
Büyükşehir Belediyeleri Koordinasyon Merkezleri Yönetmeliği
Büyükşehir Belediyeleri Özürlü Hizmet Birimleri Yönetmeliği
Çevre Denetimi Yönetmeliği
Çevre İzin ve Lisans Yönetmeliği
Çevre Kanununa Göre Verilecek İdari Para Cezalarında İhlalin Tespiti ve Ceza Verilmesi ile Tahsili Hakkında Yönetmelik
Çevresel Etki Değerlendirmesi Yönetmeliği
Çevresel Gürültünün Değerlendirilmesi ve Yönetimi Yönetmeliği
Danışmanlık Hizmet Alımı İhaleleri Uygulama Yönetmeliği
Danışmanlık Hizmet Alımları Muayene ve Kabul Yönetmeliği
Devlet Arşiv Hizmetleri Hakkında Yönetmelik
Devlet Memurları Disiplin Yönetmeliği
Devlet Memurlarının Tedavi Yardımı ve Cenaze Giderleri Yönetmeliği
Dış Proje Kredilerinin Dış Borç Kaydına İlişkin Esas ve Usuller Hakkında Yönetmelik
Doğum Yardımı Yönetmeliği
Egzoz Gazı Emisyonu Kontrolü Yönetmeliği
Elektrikli Skuter Yönetmeliği
Elektronik Haberleşme Sektöründe Acil Yardım Çağrı Hizmetlerine İlişkin Yönetmelik
Elektronik İhale Uygulama Yönetmeliği
Elektronik İmza Kanununun Uygulanmasına İlişkin Usul ve Esaslar Hakkında Yönetmelik
Evde Bakım Hizmetleri Sunumu Hakkında Yönetmelik
Gemilerden Atık Alınması ve Atıkların Kontrolü Yönetmeliği
Geri Kazanım Katılım Payına İlişkin Yönetmelik
Hafriyat Toprağı, İnşaat ve Yıkıntı Atıklarının Kontrolü Yönetmeliği

Ek-1. Yetki, Görev ve Sorumluluklarımızı Düzenleyen İlgili Mevzuat (Devam)

Kanun ve Yönetmelik Adı
Harita ve Harita Bilgilerini Temin ve Kullanma Yönetmeliği
Hava Kalitesi Değerlendirme ve Yönetimi Yönetmeliği
Hayvanların Korunmasına Dair Uygulama Yönetmeliği
Hizmet Alımı İhaleleri Uygulama Yönetmeliği
Hukuk Muhakemelerinde Ses ve Görüntü Nakledilmesi Yoluyla Duruşma İcrası Hakkında Yönetmelik
Isınmadan Kaynaklanan Hava Kirliliğinin Kontrolü Yönetmeliği
İç Kontrol ve Ön Mali Kontrole İlişkin Usul ve Esaslar Yönetmeliği
İhalelere Yönelik Başvurular Hakkında Yönetmelik
İSKİ Atık Suların Kanalizasyona Deşarj Yönetmeliği
İstanbul Büyükşehir Belediyesi Belediye Kuralları Yönetmeliği
İstanbul Büyükşehir Belediyesi Cenaze ve Defin Hizmetleri Yönetmeliği
İstanbul Büyükşehir Belediyesi İtfaiye Daire Başkanlığı Gönüllü İtfaiyecilik Yönetmeliği
İstanbul Büyükşehir Belediyesi Reklam, İlan ve Tanıtım Yönetmeliği
İstanbul Otopark Yönetmeliği
İstanbul Sebze ve Meyve Ticareti ile Toptancı Halleri Yönetmeliği
İşaret Dili Tercümanlığı Hizmeti Verecek Personelin Yetiştirilmesi ve Çalışma Esasları Hakkında Yönetmelik
İşletmeler ve İşyerlerinin Araç Park Hizmetlerinin (Vale) Yürütülmesine İlişkin Yönetmelik
İş yeri Açma ve Çalışma Ruhsatlarına İlişkin Yönetmelik
İzin Verilmesine ve Sağlanan Dış İmkânın İzlenmesine İlişkin Yönetmelik
Kamu Hizmetlerinin Sunumunda Uyulacak Usul ve Esaslara İlişkin Yönetmelik
Kamu İdarelerince Hazırlanacak Stratejik Planlar ve Performans Programları ile Faaliyet Raporlarına İlişkin Usul ve Esaslar Hakkında Yönetmelik
Kamu İdarelerine Ait Taşınmazların Kaydına İlişkin Yönetmelik
Kamu Kurum ve Kuruluşlarında Görevde Yükselme ve Unvan Değişikliği Esaslarına Dair Genel Yönetmelik
Kamu Kurum ve Kuruluşlarının Hazine Garantisi Olmaksızın Hibe Hariç Dış İmkânın İzlenmesine İlişkin Yönetmelik
Karayolları Kenarında Yapılacak ve Açılacak Tesisler Hakkında Yönetmelik Karayolları Trafik Yönetmeliği
Karayolu Taşıma Yönetmeliği
Kırsal Mahalle ve Kırsal Yerleşik Alan Yönetmeliği
Kıyı Kanununun Uygulanmasına Dair Yönetmelik
Koruma Amaçlı İmar Planları ve Çevre Düzenleme Projelerinin Hazırlanmaları, Gösterimi, Uygulanması, Denetimi, Müelliflerine İlişkin Usul Esaslara Ait Yönetmelik
Mahalli İdareler Bütçe ve Muhasebe Yönetmeliği
Mahalli İdareler Harcama Belgeleri Yönetmeliği
Mahalli İdareler Uzlaşma Yönetmeliği
Mal Alımı İhaleleri Uygulama Yönetmeliği
Mezarlık Yerlerinin İnşası ile Cenaze Nakil ve Defin İşlemleri Hakkında Yönetmelik
Otopark Yönetmeliği
Ömrünü Tamamlamış Araçların Kontrolü Hakkında Yönetmelik
Özel Güvenlik Hizmetlerine Dair Kanunun Uygulanmasına İlişkin Yönetmelik
Planlı Alanlar İmar Yönetmeliği
Sıfır Atık Yönetmeliği
Sığınak Yönetmeliği

Kanun ve Yönetmelik Adı
Strateji Geliştirme Birimlerinin Çalışma Usul ve Esasları Hakkında Yönetmelik
Su Kirliliği Kontrolü Yönetmeliği
Taşınır Mal Yönetmeliği
Tehlikeli Atıkların Kontrolü Yönetmeliği
Telekomünikasyon Hizmetlerinin Yürütülmesinde Geçiş Hakkına İlişkin Yönetmelik
Tıbbi Atıkların Kontrolü Yönetmeliği
Türkiye Bina Deprem Yönetmeliği
Tütün Bağımlılığı Tedavi ve Eğitim Birimleri Hakkında Yönetmelik
Yabancı Dil Bilgisi Seviye Belirleme Usul ve Esasları Hakkında Yönetmelik
Yapım İşleri İhaleleri Uygulama Yönetmeliği
Yıllık Yatırım Programında Yer Alan Projelere Dış Finansman Sağlanmasına İlişkin Esas ve Usullere Dair Tebliğ
Yüzme Suyu Kalitesinin Yönetimine Dair Yönetmelik
Resmi Yazışmalarda Uygulanacak Usul ve Esaslar Hakkında Yönetmelik

Kaynak: 1. Hukuk Müşavirliği, 2021

İSTANBUL BÜYÜKŞEHİR BELEDİYESİ

PERFORMANS PROGRAMI

2022



İSTANBUL
BÜYÜKŞEHİR
BELEDİYESİ