

2010 YILI SİLİFKE BELEDİYESİ PERFORMANS PROGRAMI**İÇİNDEKİLER****I- GENEL BİLGİLER****A- Yetki, Görev ve Sorumluluklar****B- Teşkilat Yapısı****C- Fiziksel Kaynaklar****D- İnsan Kaynakları****E- Diğer Hususlar****II- PERFORMANS BİLGİLERİ****A- Temel Politika ve Öncelikler****B- Amaç ve Hedefler****C- Performans Hedef ve Göstergeleri ile Kaynak İhtiyacı****D- İdarenin Toplam Kaynak İhtiyacı****E- Diğer Hususlar****III- EKLER**

I- GENEL BÜLGİLER

A- Yetki, Görev ve Sorumluluklar

5393 SAYILI BELEDİYE KANUNU İLE ALDIĞI GÖREV SORUMLULUKLARA GÖRE SİLİFKE BELEDİYESİ

- MAHALLİ MÜŞTEREK NİTELİKTE OLMAK ŞARTIYLA;
- İMAR, SU VE KANALİZASYON, ULAŞIM GİBİ KENTSEL ALT YAPI;
- COĞRAFİ VE KENT BİLGİ SİSTEMLERİ;
- ÇEVRE VE ÇEVRE SAĞLIĞI,
- TEMİZLİK VE KATI ATIK;
- ZABITA, İTFAİYE, ACİL YARDIM, KURTARMA VE AMBULANS;
- ŞEHİR İÇİ TRAFİK;
- DEFİN VE MEZARLIKLAR;
- AĞAÇLANDIRMA, PARK VE YEŞİL ALANLAR;
- KONUT;
- KÜLTÜR VE SANAT, TURİZM VE TANITIM, GENÇLİK VE SPOR;
- SOSYAL HİZMET VE YARDIM,
- NİKÂH, MESLEK VE BECERİ KAZANDIRMA;
- EKONOMİ VE TİCARETİN GELİŞTİRİLMESİ HİZMETLER
- KADINLAR VE ÇOCUKLAR İÇİN KORUMA EVLERİ
- DEVLETE AİT HER DERECEDEKİ OKUL BİNALARININ İNŞAATI İLE BAKIM VE ONARIMI, HER TÜRLÜ ARAÇ, GEREÇ VE MALZEME İHTİYAÇLARINI KARŞILAMAK;
- SAĞLIKLA İLGİLİ HER TÜRLÜ TESİSLERİN AÇILMASI VE İŞLETİLMESİ
- KÜLTÜR VE TABİAT VARLIKLARI İLE TARİHİ DOKUNUN VE KENT TARİHİ BAKIMINDAN ÖNEM TAŞIYAN MEKÂNLARIN VE İŞLEVLERİNİN KORUNMASI , BAKIM VE ONARIMI , KORUNMASI MÜMKÜN OLMAYANLARI ASLINA UYGUN OLARAK YENİDEN İNŞAASI
- GEREKTİĞİNDE, ÖĞRENCİLERE, AMATÖR SPOR KULÜPLERİNE MALZEME YARDIMI İLE GEREKLİ DESTEKLERİN SAĞLANMASI , HER TÜRLÜ AMATÖR SPOR KARŞILAŞMALARI DÜZENLEMELERİ , YURT İÇİ VE YURT DIŞI MÜSABAKALARDA ÜSTÜN BAŞARI GÖSTEREN VEYA DERECE ALAN SPORCULARA BELEDİYE MECLİSİ KARARIYLA ÖDÜL VERMEK
- GIDA BANKACILIĞI

ALANLARDA GÖREV ,YETKİ VE SORUMLULUKLARI VARDIR.

AYRICA SİLİFKE BELEDİYESİ :

- HİZMETLERİN YERİNE GETİRİLMESİNDE ÖNCELİK SIRASINI, BELEDİYENİN MALİ DURUMUNU VE HİZMETİN İVEDİLİĞİNİ DİKKATE ALARAK BELİRLER.

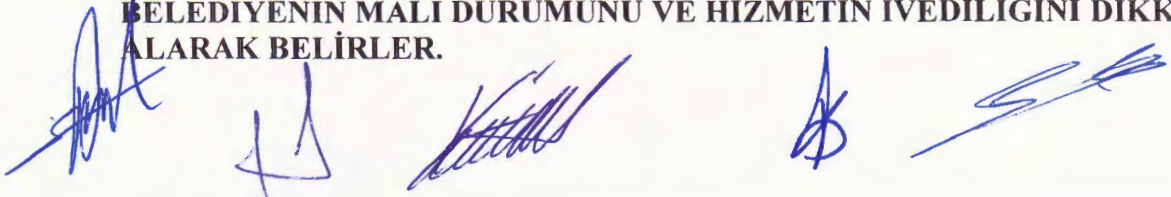

- HİZMETLERİNİ , VATANDAŞLARA EN YAKIN YERLERDE VE EN UYGUN YÖNTEMLERLE SUNAR . HİZMET SUNUMUNDA ÖZÜRLÜ, YAŞLI, DÜŞKÜN VE DAR GELİRLİLERİN DURUMUNA UYGUN YÖNTEMLER UYGULAR.
- GÖREV, SORUMLULUK VE YETKİ ALANI BELEDİYE SINIRLARINI KAPSAMAKLA BİRLİKTE ; BELEDİYE MECLİSİNİN KARARI İLE DE MÜCAVİR ALANLARA BELEDİYE HİZMETLERİNİ GÖTÜREBİLİR.

B- Teşkilat Yapısı

BELEDİYE BAŞKANI	1
BELEDİYE MECLİSİ	25 üye
BELEDİYE ENCÜMENİ	5 üye
BELEDİYE BAŞKAN YARDIMCILARI	4 adet
MÜDÜRLÜKLER	15 adet
BELEDİYE ŞİRKETİ	1 adet

den oluşmaktadır

Belediye başkanımız, Belediye teşkilâtımızın en üst amiridir. Belediye teşkilâtını sevk ve idare etmek, belediyenin hak ve menfaatlerini korumak ve meclisçe alınan kararların yürütülmesinden sorumludur.

Belediye meclisimiz, belediyenin karar organıdır ve ilgili kanunda gösterilen esas ve usullere göre seçilmiş üyelerden oluşur.

Belediye Encümenimiz seçilmiş ve atanmış üyelerden oluşur ; hem karar organı hem de yürütme organı olma özellikleri vardır.

Bilgi İşlem
Yazı İşleri
Hukuk İşleri
Fen İşleri
Hal
İmar Ve Şehircilik
İtfaiye
Mali Hizmetler
Plan Ve Proje
Su Ve Kanalizasyon
Temizlik İşleri
Zabıta
Kültür Ve Sosyal İşler

Basın Yayın Halkla İlişkiler Müdürlükleri olmak üzere Belediyemizde onbeş adet müdürlük bulunmaktadır. Kültür Ve Sosyal İşler Müdürlükleri ile Basın Yayın Halkla İlişkiler Müdürlükleri ile ilgili işler diğer birimlerce yerine getirilmekte olup fiiliyatta onüç adet müdürlük bulunmaktadır #

C- Fiziksel Kaynaklar

CİNSİ	ADET	ARAÇLARIN VE BİNALARIN YAŞ DURUMU		
		0-5 YAŞ	5-10 YAŞ	10 +
HİZMET BİNASI	8			8
LOJMAN	10			10
OTOBÜS	3	1		2
ÇÖP KAMYONU	6	2		4
TELEFON	88			
FAKS	1			
BİLGİSAYAR	88	77	11	
YAZICI	73	67	7	
TELSİZ	16			43
ÖLÇÜM CİHAZI	2			2
ET TAŞIMA ARACI	1			1
PİKAP	7	1		6
VİDANJÖR	3	1		2
OTOMOBİL BİNEK	5		1	4
İTFAİYE ARACI	3			3
CENAZE YIKAMA ARACI	1			1
KAMYON	7		2	5
TRAKTÖR	7			7
KEPÇE	4	1		3
GRAYDER	2			2
MOTORSİKLET	15	11		4
DİĞER BİNALAR	74			74
ÇEŞİTLİ M2 LERDE ARSA : PARKLAR DAHİL	486			
SİLİNDİR	2	1		1
AMBULANS	1	1		
EKSKAVATÖR	2		1	1
YOL SÜPÜRME ARACI	1	1		
CENAZE TAŞIMA ARACI	1			1



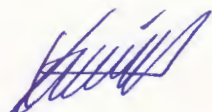



**2010 YILI PROGRAM DÖNEMİNDE TEMİN EDİLMESİ DÜŞÜNÜLEN
VARLIKLAR**

CİNSİ	ADET
BİNEK ARACI	3
YÜKLEYİCİ KEPÇE	1
KAMYON	1
KAMYONET	1
ÇİFT KABİN KAMYONET	1
BİLGİSAYAR ve DONANIMLARI	5
ÖLÇÜM CİHAZI	1

MEVCUT HİZMET BİNALARIMIZDA BELEDİYE HİZMETLERİMİZ YERİNE GETİRİLECEK SADECE YUKARIDA BEHSEDİLEN ARAÇLARIN VE MAKİNALARIN ALINMASI DÜŞÜNÜLMEKTEDİR. PROGRAM DÖNEMİMİZDE YENİ ALIMLAR İLE VARLIKLARIMIZ ARTTIRILACAK VE VARLIKLARIMIZIN ÖZENLİ KULLANIMLAR İLE HİZMETLERİMİZİN KESİNTİSİZ VE KALİTELİ SÜRDÜRÜLMESİNE DEVAM EDİLECEKTİR. PROGRAM DÖNEMİNDE YAPILAN KAMULAŞTIRMALAR İLE DE TAŞINMAZLARIMIZ SAYISI ARTMIŞ VE MAHALİNDE MÜŞTEREK KULLANIMLARA HİZMET VERECEKTİR.

BELEDİYEMİZİN BİLİŞİM HİZMETLERİ BİLGİ İŞLEM MÜDÜRLÜĞÜ TARAFINDAN YÜRÜTÜLMEKTEDİR.

BELEDİYEMİZ BİLİŞİM ALT YAPISI NETWORK CİHAZLARI İLE DONATILMIŞ VE BİLGİSAYAR AĞINA SAHİPTİR.

HAL VE ASFALT ŞANTIYESİ GİBİ DIŞ BİRİMLERLE UZAK BİLGİSAYAR MEVCUT OLUP, İŞ YAZILIMLARI TEK SUNUCU ÜZERİNDE ÇALIŞMAKTADIR.

BELEDİYEMİZ MERKEZ HİZMET BİNASINDA SİSTEM ODASI MEVCUTTUR. BELEDİYEMİZİN 1 ADET SUNUCUSU ÜZERİNDE, 88 ADET BİLGİSAYAR BULUNMAKTADIR. DEĞİŞİK ÖZELLİKLERDE 73 YAZICI, MEVCUT BİLGİSAYARLARA BAĞLI ÇIKTI BİRİMİ OLARAK HİZMET VERMEKTEDİR. AYRICA SU TAHAKKUK VE PARK YERLERİNDE EL TERMİNALLERİ KULLANILMAKTADIR.

MUHASEBE, GELİR, STOK, İMAR, SU, SATIN ALMA HİZMETLERİ, ANA SUNUCU ÜZERİNDEN VERİLMEKTEDİR. MEVCUT SÖZEL PROGRAMLARIMIZIN KENT BİLGİ SİSTEMİ İÇİNDE DİĞER PROGRAMLAR İLE ENTEGRASYONU SAĞLANARAK E-BELEDİYE KONUSUNDA BİLİŞİM İMKÂNLARIMIZIN GÜÇLENDİRİLMESİ HEDEFLENMEKTEDİR.

E- İnsan Kaynakları

EĞİTİM	KADROLAR				TOPLAM
	MEMUR	KADROLU İŞÇİ	SÖZLEŞMELİ	KİSMİ SÖZLEŞMELİ	
İLKOKUL		123			123
ORTAOKUL	3	50			53
MESLEK LİSESİ	4	2	1		7
LİSE	22	54			76
ÖN LİSANS	12	10	1		23
LİSANS	20	-	5	1	26
TOPLAM	61	239	7	1	308

HİZMET SINIFI		PERSONEL SAYISI
AHS	AVUKATLIK HİZMET SINIFI	1
GİH	GENEL İDARE HİZMETLER SINIFI	46
SHS	SAĞLIK HİZMETLER SINIFI	3
THS	TEKNİK HİZMETLER SINIFI	11
YHS	YARDIMCI HİZMETLER SINIFI	
SÖZLEŞMELİ	TEKNİK	6
SÖZLEŞMELİ	SAĞLIK	1
KİSMİ SÖZLEŞMELİ	HUKUK	1
İŞÇİ	GENEL İDARE	239
TOPLAM		308

BELEDİYEMİZİN HİZMETLERİNİN DAHA KALİTELİ DAHA HIZLI VE DAHA ETKİN-ETKİLİ OLABİLMESİ İÇİN PERSONEL İHTİYACI BULUNMAKTADIR. FAKAT MEVCUT YASALAR VE MADDİ İMKÂNLARIMIZ İLE İSTENİLEN SAYIDA PERSONEL ALINAMAMAKTA VE İSTİHDAM EDİLEMEMEKTEDİR. MEVCUT PERSONELLERİMİZLE İŞ VE İŞLEMLER YÜRÜTÜLMEKTE OLUP MEVCUT PERSONELİN SÜREKLİ EĞİTİM İLE PERSONEL İHTİYACIMIZ ASGARİYE İNDİRİLMEMEYE ÇALIŞILACAKTIR.

II- PERFORMANS BİLGİLERİ

A- Temel Politika ve Öncelikler

- HİZMETLERİN YERİNE GETİRİLMESİNDE ÖNCELİK SIRASI, BELEDİYENİN MALİ DURUMU VE HİZMETİN İVEDİLİĞİ DİKKATE ALINARAK BELİRLENİR.
- BELEDİYE HİZMETLERİ, VATANDAŞLARA EN YAKIN YERLERDE VE EN UYGUN YÖNTEMLERLE SUNULUR.
- HİZMET SUNUMUNDA ÖZÜRLÜ, YAŞLI, DÜŞKÜN VE DAR GELİRLİLERİN DURUMUNA UYGUN YÖNTEMLER UYGULANIR.
- HİZMETLER MAHALLİ MÜŞTEREK NİTELİKTE OLMAK ŞARTIYLA YERİNE GETİRİLİR.
- BELEDİYE KAYNAKLARININ MALİ DİSİPLİN İÇİNDE ETKİN KULLANIMINI SAĞLAMAK
- STRATEJİK PLANIN AMAÇ VE HEDEFLERİ DOĞRULTUSUNDA HİZMETLERİ YERİNE GETİRMEK
- MEVZUATLARA UYGUN ÇALIŞMA YÜRÜTMEK TEMEL POLİTİKALARIMIZ OLUP ,

2010 YILI ÖNCELİKLERİMİZ

- 2009 YILINDA YAPIMINA BAŞLANMIŞ İŞLERİN TAMAMLANMASI
- ATIK SU ARITMA TESİSİNİN İŞLETİLMESİNİ SAĞLAMAK
- ATATÜRK BULVARI VE CELAL BAYAR CADDESİNE TEK YÖN UYGULAMASINA GEÇMEK İÇİN YOL-KALDIRIM VE REFÜJ DÜZENLENMESİ
- SPOR KOMPLEKSİNİN YAPIMINA DEVAM EDİLMESİ
- PERSONEL HİZMET İÇİ EĞİTİMİNİN DEVAMININ SAĞLANMASI
- GÖKSU NEHRİ ÜZERİNDE 4.KÖPRÜNÜN YAPIMI
- KADIN-ÇOCUK KORUMA EVİNİ İŞLEVSEL HALE GETİRMEK
- BELEDİYE GELİRLERİNİN İNTERNET ORTAMINDA ÖDENMESİNİ SAĞLAMAK
- KENTİMİZDEKİ YOLLARIN ASFALTLANMASI VE PARKE İLE KAPLATILMASI
- KAMULAŞTIRMALARA DEVAM EDİLMESİ
- BELEDİYE KANUNU VE DİĞER KANUNLARLA BELEDİYELERE YERİLEN GÖREVLERİ İFA ETMEK

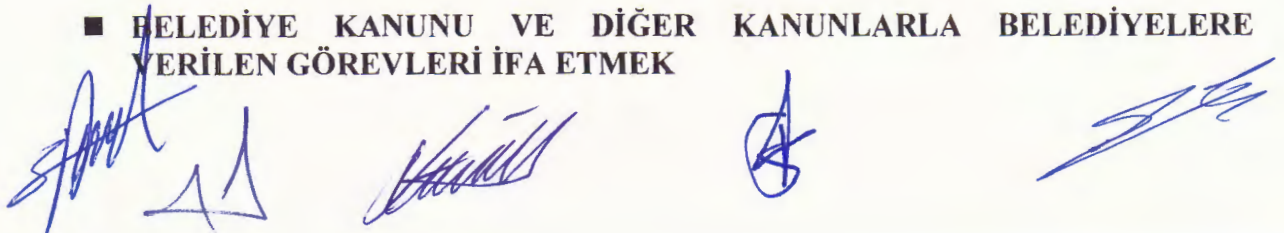

B- Amaç ve Hedefler

SÜRDÜRÜLEBİLİR KALKINMA YOLUNDA KENTSEL POLİTİKALAR GELİŞTİREREK SİLİFKE'NİN YAŞANABİLİR BİR KENT OLMASI VE SİLİFKE HALKININ YAŞAM KALİTESİNİ SÜREKLİ ARTTIRMAK MİSYONUMUZ VE ÇAĞDAŞ BELEDİYECİLİK ANLAYIŞININ SÜRDÜRÜLMESİNDE LİDER VE ÖRNEK OLMAK. VİZYONUMUZ İÇİN 2010 -2014 YILLARINA AİT STRATEJİK PLANDA YER ALAN AMAÇ VE HEDEFLERİMİZ :

TEKNİK ALT YAPI

Amaç 1	2014 yılına kadar sürdürülebilir kalkınma yolunda kentsel alt yapı ihtiyaçlarını karşılamak.
Hedef 1	yerleşim yerlerinin içme suyu-kanalizasyon-drenaj projelerinin hazırlanması ve %80 nin uygulaması
Hedef 2	2014 yılına kadar Silifke nin Drenaj sorununun %70 ini çözmek
Hedef 3	İlçemiz su şebekesinin modernizasyonu sağlamak ve şebeke kayıplarını en aza indirmek.
Hedef 4	2014 yılına kadar refüj ve sinyalizasyon sorununun %60 ını çözmek
Hedef 5	2014 yılına kadar otopark ihtiyacının %15 ini çözmek
Hedef 6	2014 yılına kadar kentin yol ihtiyacını %40 azaltmak.
Hedef 7	Her yıl teknik alt yapının bakım ve onarımının yapılması.

SOSYAL ALT YAPI

Amaç 1	Kentte yaşayanların eğlenme,dinlenme ve eğitimde yaşamını kolaylaştırmak.
Hedef 1	Sosyal donatı Alanları düzenlemeleri ile kentin ihtiyacının %50 sini karşılamak.

COĞRAFI KENT BİLGİ SİSTEMLERİ

Amaç 1	Kentsel gelişme ve kentlinin ihtiyaçlarını tam anlamıyla karşılayabilecek kentleşmeyi sağlamak .
Hedef 1	Belediye ve mücavir alan sınırlarının revize edilmesi
Hedef 2	Kent planlamasının yapılabilmesi ve imar planı revizyonunun sağlıklı bir şekilde yapılabilmesi için gerekli verilerin ve haritaların oluşturulması
Hedef 3	Kente ait olan her türlü bilginin belli bir sistem içinde ve teknoloji desteği ile kolayca ulaşılarak kullanılabilir veri haline getirilmesi.

SAĞLIK

Amaç 1	Kentin çevre sağlığı kalitesini yükseltmek için modern araçlardan yararlanmak ve modern mekanlar oluşturmak.
Hedef 1	2014 yılı sonuna kadar araç ve mekan temininin sağlanması

KENT ESENLİĞİ

Amaç 1	Kentte esenlik,huzur,sağlık ve düzenin sağlanması için kesintisiz denetim hizmeti
---------------	---

	vermek.
Hedef 1	2014 yılına kadar alt denetim birimlerince ticari faaliyet gösteren işyerlerinin tamamının denetlenmesi .
Amaç 2	Kentte çıkabilecek yangınların en az zararla atlatılmasını sağlamak.
Hedef 1	2014 yılı sonuna kadar itfaiye personelinin eğitim ve donanım ihtiyacının karşılanması.
Amaç 3	Doğal afetlerin en az hasarla atlatılması için gerekli ekip ve donanımları oluşturmak.
Hedef 1	2014 yılına kadar çıkabilecek doğal afetlere müdahale edecek ekipler oluşturmak.
Amaç 4	Belediye çalışmalarının güvenli ortamda sürdürülmesini sağlamak.
Hedef 1	Belediye hizmet binaları ve alanlarının güvenliğinin sağlanması.

SOSYAL BELEDİYEÇİLİK

Amaç 1	Sosyal –Kültürel alanda çalışmaları gerçekleştirmek amacıyla alt yapı oluşturmak.
Hedef 1	2014 yılına kadar Sosyal ve kültürel alanlarda kentlinin bu alandaki ihtiyacının %40 na cevap vermek.

EKONOMİ VE TİCARET

Amaç 1	Toplumun refah seviyesini yükseltmek için ekonomi ve ticaretin gelişmesine katkı sunacak alanlar yaratmak.
Hedef 1	2014 yılına kadar bu alandaki sorunların %15 e indirilmesi.

KÜLTÜR, TURİZM VE TANITIM

Amaç 1	Yerel Kültürümüzü ulusal ve uluslararası alanlarda tanıtmak.
Hedef 1	2014 yılına kadar kültür ve sanat faaliyet alanlarının yapılması
Hedef 2	1974 yılından bu yana devam eden Uluslararası Kültür Haftası Etkinliklerinin Kalitesini arttırarak devamını sağlamak.
Hedef 3	2014 yılına kadar Silifke nin Kardeş Şehirleri (Hassloch - Yevpatoria) ve üyesi olduğumuz uluslararası birlikler aracılığıyla tanıtımının sürdürülmesini sağlamak.
Hedef 4	2014 yılına kadar Silifke'nin Turizm alanında gelişmesini sağlamak
Amaç 2	Tarihi-mimari mirasın korunması yaşatılması ve işlev kazandırarak kullanımının sağlanması .
Hedef 1	Koruma amaçlı imar planında yer alan veya münferit olarak yer alan tescilli binaların çevresindeki yapılaşmayı önleyici planlar yapmak ve uygulamak .

GENÇLİK VE SPOR

Amaç 1	Gençlerin yetenekleri ve becerilerini geliştirebilecekleri ve sunabilecekleri alanlar
--------	---

	yaratmak.
Hedef 1	2010 yılına kadar Mevcut Gençlik Merkezinin faaliyet alanlarını genişletmek ve yararlanan genç sayısını arttırmak.
Amaç 2	Her yaşta insanın spor yapabileceği alanlar sağlamak
Hedef 1	Kentlinin spor alanları ihtiyacının %20 sini karşılamak
Hedef 2	İlçemizdeki İlköğretim Okullarına Bahçe ve ihata duvarı düzenlemelerinin yapılması

ULAŞIM

Amaç 1	Şehiriçi trafikte güvenliği sürekli olarak arttırmak.
Hedef 1	Şehir içi trafik alt yapısının %30 oranında gerçekleştirmek.

İLETİŞİM

Amaç 1	Kurum içi ve kurum dışı etkin ve verimli iletişimi sağlamak.
Hedef 1	2014 yılına kadar belediye hizmetlerinin % 80 inin İnteraktif ortamda yürütülmesi.

İNSAN KAYNAKLARI

Amaç 1	Misyon ve vizyonumuza uygun personel yapılandırmasını sağlamak
Hedef 1	2014 yılına kadar Belediye Personelinin mahalli idareler mevzuatlarına hakimiyetini sağlamak amacıyla eğitime tabi tutularak hizmet kalitesini arttırmak.

BELEDİYE MALİ YAPISI

Amaç 1	Kentin ve kentlinin yaşamsal ihtiyaçlarının karşılanması için gerekli mali büyüklüğe ulaşmak
Hedef 1	Belediye kaynaklarının etkin ve verimli kullanımı
Hedef 2	Yeni mali kaynakların oluşturulması

KURUMSAL YÖNETİM

Amaç 1	Kaliteli,verimli,saydam bir yönetim
Hedef 1	2014 yılına kadar kalite ,verim, saydamlığı sağlayacak mekanizmalar oluşturmak.

2010 YILI PERFORMANS PROGRAMIMIZDA STRATEJİK AMAÇLARIMIZDAN KENTSEL ALTYAPI VE SOSYAL ALT YAPILARDAKİ YAPIM –HİZMET VE MAL ALIMLARINA ÖNEM VERİLMİŞTİR. BU AMAÇ ALTINDAKİ SPOR KOMPLEKSİ, YOL –DÜZENLEMELERİ, KÖPRÜ YAPIMI, PARK-MESİRE YERLERİ SİLİFKEMİZİ ÇAĞDAŞLAŞMASINA KATKI SAĞLAYACAK YATIRIMLARDIR.

C- Performans Hedef ve Göstergeleri ile Faaliyetler

BELEDİYEMİZİN 2010 YILI PERFORMANS PROGRAM DÖNEMİNDE GERÇEKLEŞTİRECEĞİ HİZMETLERİ BÜTÇE İÇİ İMKÂNLARIMIZ DÂHİLİNDE YERİNE GETİRİLECEKTİR. BORÇLANMA ÖNGÖRÜLMEMİŞTİR. FAKAT ACİLİYETİ VE OLAĞANÜSTÜ OLAN DURUMLARDA KANUNLARIN VE MECLİSİMİZİN VERDİĞİ YETKİLERLE HAREKET EDİLECEKTİR.

PERFORMANS HEDEFLERİMİZ STRATEJİK AMAÇ VE HEDEFLERİMİZLE İLGİLİ OLUP KAYNAKLARIMIZ GÖZÖNÜNDE BULUNDURULARAK BELİRLENMİŞTİR.

ÖLÇÜLEBİLİR NİTELİKTEKİ PERFORMANS GÖSTERGELERİMİZ İLE PERFORMANS HEDEFLERİMİZ DEĞERLENDİRİLECEKTİR. BELEDİYEMİZCE YÜRÜTÜLEN BİRÇOK HİZMETLER VE YATIRIMLARIN ETKİLERİ ZAMAN İÇERİSİNDE ORTAYA ÇIKABİLECEK SONUÇLARIDA İÇERMEKTEDİR.

AMAÇ VE HEDEFLERİMİZE ULAŞMADA BELEDİYEMİZ ETKİLEYEN EN ÖNEMLİ FAKTÖRLER: YAPIM İŞLERİNDE YAPILMASI GEREKEN BİRTAKIM KAMULAŞTIRMALARIN YARGI YOLU İLE SONUCA BAĞLANMASINDAN DOLAYI YAPIM İŞLERİ ÖNGÖRÜLEN SÜRELERDE BİTİRİLEMEMEKTEDİR.

YİNE PROGRAM DÖNEMİNDE GERÇEKLEŞTİRİLECEK İŞLERDE İŞGÜCÜ VE MALZEMELERDE MEYDANA GELEBİLECEK AŞIRI FİYAT ARTIŞLARI DA KAYNAKLARIMIZIN KISITLI OLMASINDAN DOLAYI BELEDİYEMİZİDE ZORLAYABİLECEK UNSURLARDANDIR.

FAALİYET MALİYETLERİ TABLOMUZ EK-1 DE PERFORMANS HEDEFİ TABLOMUZ EK-2 DE SUNULMUŞTUR.

D- İdarenin Toplam Kaynak İhtiyacı

FAALİYETLERİN MALİYETLERİ , GENEL YÖNETİM GİDERLERİNİN HESAPLANMASINDA : BELEDİYEMİZ KESİN HESAPLARINDAN , BELEDİYEMİZCE YAPILAN İHALLERDEN , BELEDİYEMİZ FAALİYET RAPORU VERİLERİNDEN VE PİYASA ARAŞTIRMA BİLGİLERİNDEN FAYDANILMIŞTIR. FAALİYELERİN GERÇEKLEŞTİRİLMESİ İLE İLGİLİ KIRTASIYE, PERSONEL, AKARYAKIT VB. GİDERLER FAALİYETLERLE DOĞRUDAN İLİŞKİLENDİRİLEMEDİĞİ İÇİN BU TÜR GİDERLER GENEL YÖNETİM GİDERLER İÇERİSİNDE YER ALMIŞTIR. PERFORMANS DÖNEMİNDE YÜRÜTÜLECEK FAALİYELERİN KAYNAK İHTİYACI BELEDİYE GELİRLERİ İLE KARŞILANACAKTIR.



İDARE PERFORMANS TABLOSU

İDARE ADI SİLİFKE BELEDİYESİ

PERFORMANS HEDEFİ	FAALİYET	BÜTÇE İÇİ TL	PAY	BÜTÇE DIŞI TL	PAY	TOPLAM TL	PAY
2010 YILINDA YENİ YERLEŞİM YERLERİNİN SU VE KANALİZASYON HATTININ %30 NU TAMAMLAMAK VE MEVCUTLARIN BAKIM ONARIMI	YENİ YERLEŞİM YERLERİNİN KANALİZASYON HATTINI YAPMAK	500.000				500.000	
	KANALİZASYON HATLARININ BAKIM ONARIMI	350.000				350.000	
	YENİ YERLEŞİM YERLERİNİN SU HATTINI YAPMAK	300.000				300.000	
YENİ YERLEŞİM YERLERİNİN DRENAJ HATTININ %15 İNİ TAMAMLAMAK VE MEVCUTLARIN BAKIM ONARIMININ YAPILMASI	ÖNCELİKLİ ALANLARDA DRENAJ ŞEBEKESİNİN YAPILMASI	100.000				100.000	
REFÜJ VE SİNYALİZASYON ÇALIŞMALARININ %30 UNUN YAPILMASI	İNÖNÜ REFÜJ DÜZENLEMESİ	20.000				20.000	
	İNÖNÜ CADDESİ SİNYALİZASYON	40.000				40.000	
	ATATÜRK BULVARINDA ORTA REFÜJÜN KALDIRILMASI VE ATATÜRK BULVARININ TEK YÖN OLARAK KULLANILMASININ SAĞLANMASI	600.000				600.000	
	ATATÜRK BULVARI ESKİ VERGİ DAİRESİ KESİŞİMİNDE SİNYALİZASYONUN YAPILMASI	40.000				40.000	
SARAY MAH. DEKİ 1000M2 LİK OTO PARK ALANININ PROJESİNİN TAMAMLANMASI	KAPALI OTO PARK PROJESİ	30.000				30.000	
	KAMULAŞTIRMA	100.000				100.000	
KENTİN YOL İHTİYACINI %20 İ AZALTMAK	YOL YAPIM GİDERİ	2.000.000				2.000.000	
	ASFALT ALIMI	1.000.000				1.000.000	
	İNŞAAT MALZEME GİDERİ	700.000				700.000	
	GAZİ VE BUCAKLI MAHALLESİNİ BİRBİRİNE BAĞLAYAN KÖPRÜNÜN YAPIMI	4.000.000				4.000.000	
	KAMULAŞTIRMA	2.000.000				2.000.000	
	KABASAKALLI MAHALLESİ İLE SARICALAR MAHALLESİ ARASINDAKİ 20.MT.LİK YOLUN CEALAL BAYAR CADDESİNE BAĞLANMASI İÇİN KAMULAŞTIRMA	500.000				500.000	
	SULAMA KANALLARI ÜZERİNE YOL BAĞLANTILARINI SAĞLAYAN KÖPRÜLER İLE GEÇİŞLERİ SAĞLAMAK	100.000				100.000	
	MEVCUT YOLLARIN BAKIM ONARIMI VE İYİLEŞTİRİLMESİ	300.000				300.000	
ARAÇ VE GEREÇLERİN TEMİNİ VE TAŞIT BAKIM ONARIMLARININ DÜZENLİ YAPILMASI	BİNEK ARACI ALIM 3 ADET	100.000				100.000	
	YÜKLEYİCİ KEPÇE ALIM 1	200.000				200.000	
	KAMYON ALIM 1	100.000				100.000	
	KAMYONET ALIM 1	50.000				50.000	
	HER YIL MAKİNE-ARAÇ VE EKİPMANLARIN BAKIM ONARIMI	700.000				700.000	

[Handwritten signatures and initials]

[Handwritten signature]

[Handwritten signature]

PERFORMANS HEDEFİ	FAALİYET	BÜTÇE İÇİ TL	PAY	BÜTÇE DIŞI TL	PAY	TOPLAM TL	PAY
SOSYAL DONATI ALANLARININ % 15 İNİN YAPILMASI	GÖKSU NEHRİ SAHİL BANDININ DÜZENLENMESİ HER YIL	500.000				500.000	
	AÇIK ALANLARDA SPOR PARKLARININ YAPIMI HER YIL	100.000				100.000	
	İMAR PLANLARINDA BELİRLENEN YEŞİL ALAN VE PERKLARIN YAPIMI HER YIL	50.000				50.000	
	TAŞ KÖPRÜ ÇIKIŞINDA SAAT KULESİ VE ÇEVRE DÜZENLEMESİ	100.000				100.000	
	KAMULAŞTIRMA	100.000				100.000	
2010 YILI BELEDİYE MÜCAVİR ALAN SINIRLARININ REVİZE EDİLMESİ	2010 YILI İLK ÇEYREĞİNE KADAR MEVCUT BELEDİYE VE MÜCAVİR SINIRLARININ TESPİTİNİN YAPILMASI, İLAVE EDİLECEK BELEDİYE VE MÜCAVİR ALANLARININ BELİRLENMESİ BELEDİYEYE DAHİL EDİLECEK KÖY YERLEŞİK ALANLARININ BELEDİYEYE BAĞLANMASININ SAĞLANMASI	5.000				5.000	
YIL İÇİNDE HARİTA İÇİN GEREKLİ VERİLERİN TOPLANMASI VE SAYISAL HARİTALARIN HAZIRLANMASI	BELEDİYE MÜLKİYETLERİNİN SAYISAL HARİTALARININ OLUŞTURULMASI	20.000				20.000	
	HAZİNE MÜLKİYETLERİNİN SAYISAL HARİTALARININ OLUŞTURULMASI	20.000				20.000	
	HALİHAZIR HARİTALARIN REVİZYONLARININ VE İLAVE HALİHAZIR HARİTALARIN 2011 YILI SONUNA KADAR YAPILMASI	1.600.000				1.600.000	
	SAYISAL HARİTALARIN OLUŞTURULMASI İÇİN GEREKLİ PROGRAMIN VE GEREKLİ ARAÇ-GEREÇLERİN ALINMASI	120.000				120.000	
	MEVCUT OLAN İÇME SUYU, KANALİZASYON, DRENAJ GİBİ KENTSEL TEKNİK ALTYAPILARININ SAYISAL ORTAMDA HARİTALARININ 2011 YILI SONUNA KADAR YAPTIRILMASI	60.000				60.000	
	MÜLKİYET VE KADASTRO BİLGİLERİNİN TOPARLANMASI VE SAYISAL HARİTALARININ 2011 YILI SONUNA KADAR YAPILMASI	20.000				20.000	
	1/25.000 VE 1/5.000 ÖLÇEKLİ MÜCAVİR ALANLARI DA KAPSAYAN NAZİM İMAR PLANLARININ 2011 YILINA KADAR YAPTIRILMASI	500.000				500.000	
	1/1000 ÖLÇEKLİ İMAR UYGULAMA PLANI REVİZYONUNUN YAPILMASI	500.000				500.000	
	YENİ YERLEŞİM ALANLARININ 1/1000 ÖLÇEKLİ İLAVE İMAR UYGULAMA PLANLARININ YAPTIRILMASI	20.000				20.000	
	İMAR UYGULAMASI GÖRMEMİŞ ALANLARDA İMAR UYGULAMALARININ YAPILMASI	20.000				20.000	

2010 YILI SONUNA KADAR İNTERNET ORTAMINDA BLD GELİRLERİNİN TAHSİLATININ GERÇEKLEŞTİRİLMESİ	TEK SİCİL ÇALIŞMASININ TAMAMLANMASI	60.000			60.000	
	E-BLD KAPSAMINDA TAHSİLAT ALT YAPISININ HAZIRLANMASI	100.000			100.000	
2010 YILINDA SAĞLIK ALANINDA MEKAN TESPİTLERİNİN YAPILMASI VE ATIK SU ARITMA TESİSİNİN İŞLETİLMESİNİ SAĞLAMAK	500 ADET ÇÖP KONTEYNERİ ALIMI	150.000			150.000	
	HAŞARE MÜCADELESİNDE KULLANILAN İLAÇLARIN TEMİNİ	250.000			250.000	
	ET ENTEGRE TESİSİ YER TESPİTİ VE KAMULAŞTIRMA	150.000			150.000	
	GEÇİCİ HAYVAN BAKİMEVİNİN İŞLETİLMESİ	60.000			60.000	
	BELEDİYE HAMAMININ YAPIMI	300.000			300.000	
	KABASAKALLI VE SARICALAR MAHALLESİNDE HİZMET VERECEK SAĞLIK OCAĞI İÇİN YER TESPİTİ VE KAMULAŞTIRMA	100.000			100.000	
	ATIKSU ARITMA TESİSİNİN İŞLETİLMESİ	1.000.000			1.000.000	
	BUCAKLI MAHALLESİ SAĞLIK OCAĞI İÇİN YER TESPİTİ VE KAMULAŞTIRMA	50.000			50.000	
YIL İÇİNDE ZABITA DENETİMLERİNİN YAPILMASI	RUHSAT , YANGIN GÜVENLİK TEDBİRLERİ , TRAFİK VE ÇEVRE KONULARINDA PERSONEL EĞİTİMİNİN VERİLMESİ. DENETİMİN YAPTIRILMASI	10.000			10.000	
	MEVCUT MAKİNE-EKİPMAN VE ARAÇLARIN BAKIM ONARIMI	20.000			20.000	
	1 ADET ÇİFT KABİN -KASALI KAMYONETİN ALIMI	40.000			40.000	
YIL İÇİNDE YANGIN,KURTARMA ALANINDA GEREKLİ EĞİTİMLERİN YAPILMASI	HİZMET İÇİ EĞİTİM VERİLMESİ	5.000			5.000	
	YANGIN ESNASINDA KULLANILACAK EL APARATLARI , YANGIN SÖNDÜRME MALZEMELERİ VE KORUYUCU GIYSİLERİN ALINMASI HER YIL	30.000			30.000	
	MEVCUT BİNA , MAKİNE-EKİPMAN VE ARAÇLARIN BAKIM ONARIMI HER YIL	30.000			30.000	
YIL İÇİNDE YANGIN,KURTARMA FAALİYETLERİNDE YER ALAN EKİPLERİN KURULMASI VE EKİPLERİNİN DEVAMININ SAĞLANMASI	BELEDİYE ÇALIŞANLARINDAN BİR EKİP OLUŞTURMAK					
	EKİPLERİN EĞİTİMİ	2.000			2.000	
BELEDİYE HİZMET BİNALARI VE ALANLARININ GÜVENLİĞİNİN DÜZENLİ OLARAK SAĞLANMASI	BELEDİYE HİZMET BİNASININ GÜVENLİK TEDBİRLERİNİN MODERN ARAÇ VE GEREÇLERLE SAĞLANMASI	400.000			400.000	

2010 YILINDA SOSYAL VE KÜLTÜREL ALANLARDA KENTLİNİN BU ALANDAKİ İHTİYACININ %10 NUNA CEVAP VERMEK	MESLEK VE BECERİ KURSLARININ DÜZENLENEBİLMESİ VE STK LAR İÇİN İÇİN BİNA YER TEMİNİ VE KAMULAŞTIRMALAR	50.000			50.000	
	KADIN VE ÇOCUK KORUMA EVİ HER YIL İŞLETİLMESİNİ SAĞLAMAK	50.000			50.000	
	ASKER AİLELERİNE YARDIMLARIN DÜZENLİ YERİNE GETİRİLMESİ HER YIL	30.000			30.000	
	DAR GELİRLİ AİLELERE GIDA YARDIMI YAPILMASI HER YIL	200.000			200.000	
	MEZARLIK İHTİYACININ TESPİTİ	0			0	
	MEVCUT MEZARLIKLARIN ÇEVRE DÜZENLEMESİNİN YAPILMASI	30.000			30.000	
	KENT KONSEYİN İŞ VE İŞLEMLERİNİN YÜRÜTÜLMESİ HER YIL	10.000			10.000	
	MEVCUT MEZARLIKLARIN ARAÇLARIN BAKIM ONARIMI	5.000			5.000	
2010 YILINDA EKONOMİ VE TİCARET ALANINDA SORUNLARIN %5 İNE CEVAP VERMEK	MEVCUT SOĞUK HAVA DEPOSUNUN BAKIM ONARIMI	20.000			20.000	
	OSB NİN YASAL PAYLARININ ÖDENMESİ	100.000			100.000	
2010 YILINDA KÜLTÜR, SANAT FAALİYETLERİ İÇİN YER TESPİTLERİNİN YAPILMASI	FUAR ALANI İÇİN YER TESPİTİ					
	KÜLTÜR BAKANLIĞI İLE TOROS MAH.DEKİ KÜLTÜR MERKEZİNİN BELEDİYEYE DEVREDİLMESİ HAKKINDA GÖRÜŞMELER YAPILMASI					
2010 YILINDA KÜLTÜR HAFTASININ DÜZENLENMESİ	HER KİTA DAN EN AZ BİR ÜLKENİN KÜLTÜR-SANAT-EDEBİYAT VB. DALLARINDA KATILIMINI SAĞLAMAK	50.000			50.000	
	PANEL,KONFERANS ,TİYATRO VB ETKİNLİKLERİN KÜLTÜR HAFTASI PROGRAMINA DAHİL EDİLMESİ	30.000			30.000	
	YEREL DÜZEYDE YAPILAN YARIŞMALARIN ULUSAL DÜZEYE TAŞINMASI	30.000			30.000	
	HER YIL ULUSLARARASI SİLİFKE KÜLTÜR HAFTASININ DÜZENLENMESİ	750.000			750.000	
BİRLİKLERE VE KALKINMA AJANSINA AİT YASAL YÜKÜMLÜLÜKLERİN YERİNE GETİRİLMESİ	BİRLİK TOPLANTILARINDAN ENAZ BİR TANESİNİN SİLİFKE DE YAPILMASINI SAĞLAMAK	20.000			20.000	
	ÜYESİ OLDUĞUMUZ BİRLİKLERE YASAL YÜKÜMLÜLÜKLERİMİZİ YERİNE GETİRMEK	300.000			300.000	

WEB SAYFASINDA TURİZM ALANINDAKİ TANITIMA DEVAM ETMEK	SİLİFKE'NİN TARİHİ VE ÖREN YERLERİNİN WEB SAYFAMIZ YOLU İLE TANITILMASI VE YERLİ VE YABANCI TURİSTİN KENTİMİZE GELMESİNİ SAĞLAMAK	20.000				20.000	
TESCİLLİ BİNALARIN ÇEVRE DÜZEN PLANLARINI YAPTIRMAK	ÖNEMLİ DERECEDEKİ TARİHİ YAPILARIN ÇEVRE DÜZENİ PLANLARINI YAPTIRMAK VE UYGULAMASINI YAPMAK	40.000				40.000	
	TARİHİ BİNALAR VE KÜLTÜREL SİVİL MİMARİ MİRASLARIN YOĞUN OLDUĞU BÖLGELERİN ETRAFINDA YAPILAŞMAYI ÖNLEYİCİ PLAN TADİLATLARININ YAPILMASI YADA YAPILACAK REVİZYONDA BU BÖLGELERİN ETRAFINDA KAMU KULLANIMINA YÖNELİK YAPILAŞMAYA YER VERİLMEYEN ALANLARIN OLUŞTURULMASI	100.000				100.000	
GENÇLİK MERKEZİNDE KÜTÜPHANE KİTAP SAYISINI VE OKUYUCU SAYISINI ARTTIRMAK	KÜTÜPHANE KİTAP SAYISININ HER YIL ARTTIRILMASI	2.000				2.000	
	GENÇLİK MERKEZİ ÇALIŞMALARINI İÇEREN WEB SİTESİNİN HAZIRLANMASI	4.000				4.000	
SPOR KOMPLEKSİNİN İNŞAATININ DEVAMININ SAĞLANMASI VE SEMT SPOR SAHALARININ YER TESPİTLERİNİN YAPILMASI	SPOR KOMPLEKSİ İNŞAATI	300.000				300.000	
	SEMT SPOR SAHALARI YAPIMI	50.000				5.000	
İLÇEMİZ OKULLARININ BAHÇE VE İHATA DUVARLARININ YAPIMI	OKUL BAHÇE VE İHATA DUVARLARININ YAPIMI	30.000				30.000	
ÜST GEÇİT YAPIMLARI İLE TRAFİKTE GÜVENLİĞİ SAĞLAMAK VE MİNİBÜS DURAK YERLERİNİN TESPİTİNİ YAPMAK	ALPARSLAN TÜRKŞ BULVARINA İKİ ÜST GEÇİT YAPIMI	70.000				70.000	
	ŞEHİRİÇİ MİNİBÜS DURAKLARININ YER TESPİTİ						
İLETİŞİM CİHAZLARININ DÜZENLİ OLARAK ÇALIŞMASI VE İNTERNET ORTAMINDA BELEDİYE GELİRLERİNİN BORÇ SORGULAMA VE TAHSİLATININ SAĞLANMASI	WEB SİTESİ ALANININ GENİŞLETİLMESİ	3.000				3.000	
	WEB SİTESİ İÇİN PROGRAM TEMİNİ	5.000				5.000	
	BELEDİYE OTOMASYON SİSTEMİNİN WEB İLE UYUMUNUN SAĞLANMASI	50.000				50.000	
	ANANONS-SANTRAL-TELSİZ VE BİLGİSAYAR SİSTEMLERİNİN BAKIM ONARIMINI SAĞLAMAK	100.000				100.000	
BELEDİYE PERSONELİNİN ÇALIŞTIKLARI ALANDA UZMANLAŞMALARINI SAĞLAMAK	BAKANLIKLAR NEZDİNDE DÜZENLENEN EĞİTİM SEMİNERLERİNE PERSONELİN KATILIMINI SAĞLAMAK	15.000				15.000	
	SENEDE EN AZ BİR DEFA OLMAK ÜZERE BELEDİYE OLARAK HİZMET İÇİ EĞİTİM VERMEK.	3.000				3.000	
	İÇ KONTROL EYLEMLERİNİN 30.06.2011 TARİHİNDE KADAR GERÇEKLEŞTİRİLMESİ						

Handwritten signatures and marks at the bottom of the page.

DENK BÜTÇE POLİTİKASI İLE KAYNAKLARIN VERİMLİ, ETKİN KULLANIMINI SAĞLAMAK	DENK BÜTÇE POLİTİKASI					
YENİ MALİ KAYNAKLARIN OLUŞTURULMASI İÇİN MALİ HİZMETLER MÜDÜRLÜĞÜNÜN KOORDİNASYONUNDA BİRİMLER ARASINDA ÇALIŞMALAR YÜRÜTMEK	BELEDİYE BİRİMLERİ İLE YENİ KAYNAKLARIN OLUŞTURULMASINDA BİLGİ ALIŞVERİŞİNDE BULUNMAK					
BİRİMLER ARASI KOORDİNASYONLU ÇALIŞMALAR YÜRÜTEREK, HİZMETLERDE KALİTE VE VERİMİ SAĞLAMAK	PROJE EKİPLERİNİN OLUŞTURULMASI					
	BİRİMLERİN KOORDİNASYONUNUN SAĞLANMASI					
	ACIL DURUM PLANLAMASININ YAPILMASI					
	MEVCUT HİZMET ALANI VE BİNALARIN BAKIM ONARIMI	300.000			300.000	
	İÇ KONTROL EYLEMLERİNİN 30.06.2011 TARİHİNE KADAR GERÇEKLEŞTİRİLMESİ					
	BİLGİSAYAR-BİLGİSAYAR MALZEMELERİ ALIM	40.000			40.000	
	PARK BAHÇE HİZMETLERİNİN DAHA KALİTELİ OLMASINI SAĞLAMAK İÇİN HİZMET ALIM	60.000			60.000	
	SU TAHAKKUKLARI İÇİN HAZIRLANAN İHBARNEMELERİN HAZIRLANMASI VE DAĞITILMASI İÇİN HİZMET ALIM	150.000			150.000	
PERFORMANS HEDEFLERİ MALİYETLERİ TOPLAMI	23.929.000			23.929.000		
GENEL YÖNETİM GİDERLERİ	16.614.000			16.614.000		
DİĞER İDARELERE TRANSFER EDİLECEK KAYNAKLAR TOPLAMI						
GENEL TOPLAM	40.543.000			40.543.000		







TOPLAM KAYNAK İHTİYACI TABLOSU

İDARE ADI	SİLİFKE BELEDİYESİ
-----------	--------------------

TL

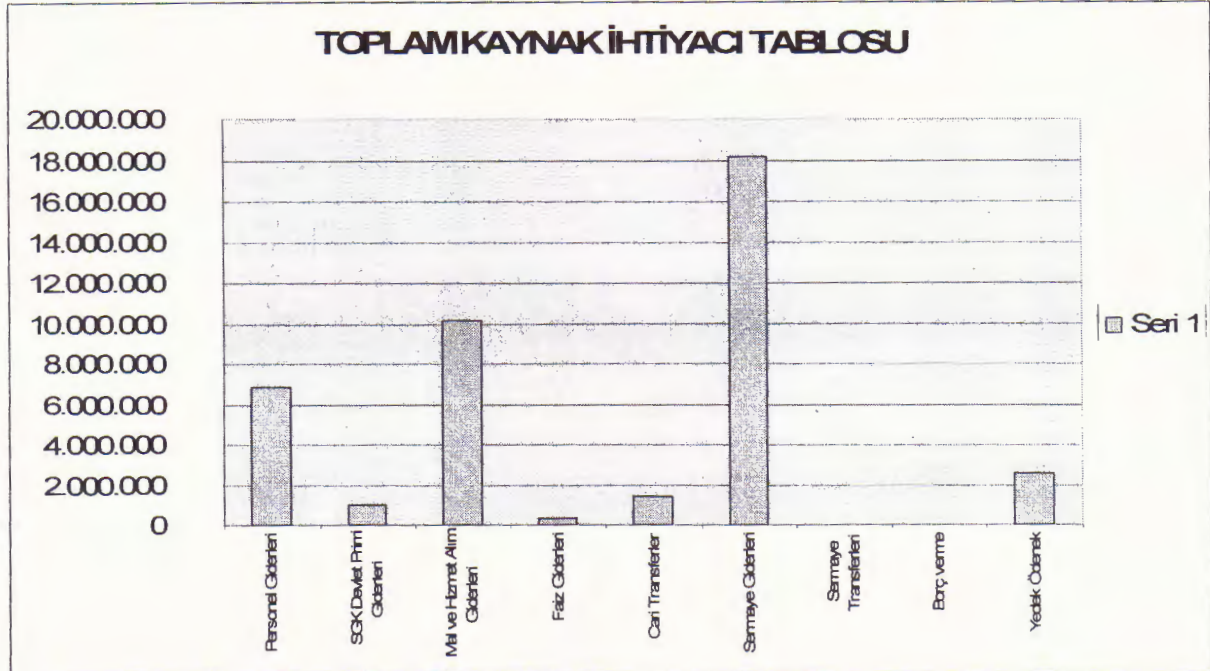
BÜTÇE KAYNAK İHTİYACI	EKONOMİK KOD		FAALİYET TOPLAMI	GENEL YÖNETİM GİDERLERİ TOPLAMI	DİĞER İDARELERE TRANSFER EDİLECEK KAYNAKLAR TOPLAMI	GENEL TOPLAM
	01	Personel Giderleri			6.824.000	
02	SGK Devlet Prim Giderleri			1.020.000		1.020.000
03	Mal ve Hizmet Alım giderleri		5.374.000	5.070.000		10.444.000
04	Faiz Giderleri			340.000		340.000
05	Cari Transferler		630.000	760.000		1.390.000
06	Sermaye Giderleri		17.925.000	0		17.925.000
07	Sermaye Transferleri			0		0
08	Borç Verme			0		0
09	Yedek Ödenek			2.600.000		2.600.000
			23.929.000	16.614.000	0	40.543.000
BÜTÇE DIŞI KAYNAK	Döner Sermaye					0
	Diğer Yurt İçi					0
	Yurt Dışı					0
	Toplam Bütçe Dışı Kaynak İhtiyacı			0	0	
			23.929.000	16.614.000	0	40.543.000



E- Diğer Hususlar

- PROGRAM DÖNEMİNDE YAPIMINA BAŞLANILMASI DÜŞÜNÜLEN GÖKSU NEHRİ ÜZERİNDE DÖRDÜNCÜ KÖPRÜ İNŞAATI İLE İLÇEMİZDEKİ ULAŞIM SIKINTISI VE TRAFİK YOĞUNLUĞUNU ÖNEMLİ ÖLÇÜDE AZALTACAKTIR.
- BÖLGEMİZİN EN BÜYÜK SPOR TESİSİLERİNDEN BİRİ OLACAK OLAN SPOR KOMPLEKSİNİN YAPIMINA DEVAM EDİLEREK BÖLGE HALKIMIZA SPOR VE DİNLENME YERİ KAZANDIRILACAKTIR.
- 2009 YILINDA İNŞAATI TAMAMLANAN TÖREN ALANINDA KÜLTÜR HAFTASI ETKİNLİKLERİ, RESMİ TÖRENLER VE DİĞER ORGANİZASYONLARINI BU MEYDANDA GERÇEKLEŞTİREBİLECEKTİR. BURADA YAPILAN YENİ İŞYERLERİ (YOĞURT VE BALIK PAZARI) İLEDE İLÇE EKONOMİSİNE KATKI SAĞLANACAKTIR.
- 2010 YILINDA MECLİSİMİZCE KABUL EDİLEN YATIRIM PROGRAMINDA YER ALAN İŞLER VE BELEDİYEMİZİN DİĞER HİZMETLERİ OLAN İMAR ,FEN , GELİR , SU-KANALİZASYON , YOLBAKIM ONARIMLARI , HAL , İTFAİYE VE ZABITA HİZMETLERİ KANUN VE YÖNETMELİK HÜKÜMLERİNE GÖRE YERİNE GETİRİLECEKTİR.
- 5018 SAYILI KAMU MALİ YÖNETİM VE KONTROL KANUNUNUN 13. MADDESİNİN “BÜTÇELER, STRATEJİK PLANLAR DİKKATE ALINARAK İZLEYEN İKİ YILIN BÜTÇE TAHMİNLERİYLE BİRLİKTE GÖRÜŞÜLÜR VE DEĞERLENDİRİLİR “. BENDİ GEREĞİNCE 2011 VE 2012 YILLARININ BÜTÇESİNDE ESAS TEŞKİL EDECEK OLAN PERFORMANS HEDEFİ VE TOPLAM KAYNAK İHTİYACI TABLOSU 2011-2012 YILLARI İÇİNDE HAZIRLANMIŞTIR. TABLOLAR PROGRAM EKİNDE SUNULMUŞTUR.

III- EKLER

- 1- 2010 FAALİYET MALİYETLERİ TABLOSU
- 2- 2010 YILI PERFORMANS HEDEFİ TABLOSU
- 3- 2010 YILI FAALİYETLERDEN SORUMLU HARCAMA BİRİMLERİNE İLİŞKİN TABLO
- 4- 2011 YILI PERFORMANS HEDEFİ TABLOSU
- 5- 2012 YILI PERFORMANS HEDEFİ TABLOSU
- 6- 2011 YILI TOPLAM KAYNAK İHTİYACI TABLOSU
- 7- 2012 YILI TOPLAM KAYNAK İHTİYACI TABLOSU