



ÇİĞLİ BELEDİYESİ
2018 MALİ YILI İDARE PERFORMANS PROGRAMI

T.C. ÇİĞLİ BELEDİYESİ 2018 MALİ YILI İDARE PERFORMANS PROGRAMI

İÇİNDEKİLER

ÜST YÖNETİCİNİN SUNUŞU

I. GENEL BİLGİLER

A. YETKİ, GÖREV VE SORUMLULUKLAR	3
B. İDAREYE İLİŞKİN BİLGİLER	4
1. TARİHÇE	4
2. İDARENİN TEŞKİLAT YAPISI	5
2.1. İDARİ YÖNDEN YAPILANMA	6
2.2. BAŞKANLIĞA BAĞLI MÜDÜRLÜKLER	7
2.3. MALİ YÖNDEN YAPILANMA	7
3. YÖNETİM VE İÇ KONTROL SİSTEMİ	8
C. İNSAN KAYNAKLARI VE FİZİKİ KAYNAKLAR	8
1. İNSAN KAYNAKLARI	8
2. FİZİKİ KAYNAKLAR	10
2.1. BİLGİ VE TEKNOLOJİK KAYNAKLAR	10
2.2. TEKNOLOJİK DONANIM VE TEKNİK EKİPMAN	12
2.3. ARAÇ VE İŞ MAKİNALARI	13
3. TAŞINMAZLAR	21
D. TEMEL POLİTİKALAR	21
E. FAALİYETLERE İLİŞKİN BİLGİ VE DEĞERLENDİRMELER	22

II. PERFORMANS BİLGİLERİ

A. STRATEJİK AMAÇ VE HEDEFLERE İLİŞKİN BİLGİLER	22
1. ÖNCELİKLİ STRATEJİK AMAÇ VE HEDEFLER	22
2. UYGULANAN PROJELER, HEDEFLER VE SAPMALAR	24
B. PERFORMANS TABLOSU	24
C. BİRİMLERİN PERFORMANS VE BÜTÇE TEKLİFLERİ	25
BİRİMLERİN BÜTÇE TEKLİFLERİ	26
İDARE PERFORMANS PROGRAMI	27

EKLER

EK 1. ÇİĞLİ BELEDİYESİNİN KIRADAKİ YERLERİ	65
EK 2. GAYRİMENKUL LİSTESİ	69



ÇİĞLİ BELEDİYESİ
2018 MALİ YILI İDARE PERFORMANS PROGRAMI

Üst Yöneticinin Sunuşu :

Sevgili Çiğlililer;

Belediyemizin (2015-2019) Stratejik Planına uygun hazırlanan 2018 Mali Yılı İdare Performans Programı Meclisimizin değerlendirmesine sunulmak üzere hazırlanmıştır.

Performans Programı; Kurumun planlı bir çalışma sistemi, bilgi ve verilerin değerlendirilerek faaliyet ve projelerde kullanılması öngörülen, etkili, verimli, tasarrufa dayalı ve hesap verilebilirlik anlayışını benimseyen bir çalışma sistemi olarak tasarlanmıştır. Bu anlayış ile büyük bir emekle üzerinde çalışılan Çiğli Belediyesi'nin 2018 Mali Yılı İdare Performans Programı, 2015-2019 Stratejik Planında yer alan hedeflerimize ilişkin faaliyet ve projelerden, yatırım göstergelerinden ve bunların kaynak ihtiyacına ilişkin bilgilerden oluşmaktadır. Hazırlanan bu program kısaca Belediyemizin 2018 Mali yılında devam eden ve yeniden projelendirilen çalışmalarına ait performanslarını ifade etmektedir.

Bu çerçevede, Belediyelerde ve diğer tüm kamu idarelerinde stratejik plan ve performans programı hazırlama, performansa dayalı bütçe uygulamalarına geçme ve bunların sonuçlarını faaliyet raporlarıyla halka sunma anlayışı yaygınlaşmış ve Belediyemizde de tüm unsurlarıyla uygulanır hale gelmiştir.

Çiğli halkına daha iyi bir hizmet vermek ve yaşanılabilir bir kent oluşturmak için planladığımız faaliyetleri tamamlayacağımız, daha verimli, hesap verebilir ve etkin çalışmamıza katkı yapacağını düşündüğümüz 2018 Mali Yılı İdare Performans Programımızın hazırlanmasında emeği geçen tüm Meclis Üyelerine, Belediye Bürokratlarımıza ve Personelimize teşekkür eder, İlçemize ve tüm Çiğlililere hayırlı olmasını dilerim.

İnş.Müh.Hasan ARSLAN
Çiğli Belediye Başkanı



I- GENEL BİLGİLER

A-YETKİ, GÖREV VE SORUMLULUKLAR

- Kanunlarla münhasıran Büyükşehir Belediyesine verilen görevler ile birinci fıkrada sayılanlar dışında kalan görevleri yapmak ve yetkileri kullanmak.
- Büyükşehir katı atık yönetim plânına uygun olarak, katı atıkları toplamak ve aktarma istasyonuna taşımak.
- Sıhî işyerlerini, 2 nci ve 3 üncü sınıf gayrisıhî müesseseleri, umuma açık istirahat ve eğlence yerlerini ruhsatlandırmak ve denetlemek.
- Birinci fıkrada belirtilen hizmetlerden; 775 sayılı Gecekondu Kanunu'nda belediyelere verilen yetkileri kullanmak, otopark, spor, dinlenme ve eğlence yerleri ile parklar ve yeşil alanlar yapmak; yaşlılar, özürllü, kadınlar, gençler ve çocuklara yönelik sosyal ve kültürel hizmetler sunmak; mesleki eğitim ve beceri kursları açmak; sağlık, eğitim, kültür tesis ve binalarının yapım, bakım ve onarımı ile kültür ve tabiat varlıkları ve tarihî dokuyu korumak; kent tarihi bakımından önem taşıyan mekânların ve işlevlerinin geliştirilmesine ilişkin hizmetler yapmak.
- Devlete ait her derecedeki okul binalarının inşaatı ile bakım ve onarımını yapabilir veya yaptırabilir, her türlü araç, gereç ve malzeme ihtiyaçlarını karşılayabilir; sağlıkla ilgili her türlü tesisi açabilir ve işletebilir; gerektiğinde, öğrencilere, amatör spor kulüplerine malzeme verir ve gerekli desteği sağlar, her türlü amatör spor karşılaşmaları düzenler, yurt içi ve yurt dışı müsabakalarda üstün başarı gösteren veya derece alan sporculara Belediye Meclisi Kararıyla ödül verebilir. Gıda bankacılığı yapabilir.
- Belediye hizmetleri, vatandaşlara en yakın yerlerde ve en uygun yöntemlerle sunulur. Hizmet sunumunda özürllü, yaşlı, düşkün ve dar gelirlilerin durumuna uygun yöntemler uygulanır.
- Belde sakinlerinin mahallî müşterek nitelikteki ihtiyaçlarını karşılamak amacıyla her türlü faaliyet ve girişimde bulunmak.
- Kanunların Belediyeye verdiği yetki çerçevesinde yönetmelik çıkarmak, belediye yasakları koymak ve uygulamak, kanunlarda belirtilen cezaları vermek.
- Gerçek ve tüzel kişilerin faaliyetleri ile ilgili olarak kanunlarda belirtilen izin veya ruhsatı vermek.



ÇİĞLİ BELEDİYESİ

2018 MALİ YILI İDARE PERFORMANS PROGRAMI

- Özel kanunları gereğince belediyeye ait vergi, resim, harç, katkı ve katılma paylarının tarh, tahakkuk ve tahsilini yapmak; vergi, resim ve harç dışındaki özel hukuk hükümlerine göre tahsili gereken doğal gaz, su, atık su ve hizmet karşılığı alacakların tahsilini yapmak veya yaptırmak.
- Mahallî müşterek nitelikteki hizmetlerin yerine getirilmesi amacıyla, belediye ve mücavir alan sınırları içerisinde taşınmaz almak, kamulaştırmak, satmak, kiralamak veya kiraya vermek, trampa etmek, tahsis etmek, bunlar üzerinde sınırlı aynî hak tesis etmek.
- Borç almak, bağış kabul etmek.
- Vergi, resim ve harçlar dışında kalan dava konusu uyuşmazlıkların anlaşmayla tasfiyesine karar vermek.
- İlçede ekonomi ve ticaretin geliştirilmesi ve kayıt altına alınması amacıyla izinsiz atış yapan seyyar satıcıları faaliyetten men etmek, izinsiz satış yapan seyyar satıcıların faaliyetten men edilmesi sonucu, cezası ödenmeyerek iki gün içinde geri alınmayan gıda maddelerini gıda bankalarına, cezası ödenmeyerek otuz gün içinde geri alınmayan gıda dışı malları yoksullara vermek.
- Reklam panoları ve tanıtıcı tabelalar konusunda standartlar getirmek.
- Gayrisihhî işyerlerini, eğlence yerlerini, halk sağlığına ve çevreye etkisi olan diğer işyerlerini kentin belirli yerlerinde toplamak; hafriyat toprağı ve moloz döküm alanlarını; sıvılaştırılmış petrol gazı (LPG) depolama sahalarını; inşaat malzemeleri, odun, kömür ve hurda depolama alanları ve satış yerlerini belirlemek; bu alan ve yerler ile taşımalarda çevre kirliliğı oluşmaması için gereken tedbirleri almak.

B- İDAREYE İLİŞKİN BİLGİLER

1. Tarihçe :

Eski tarihlerde, ilçenin genel olarak bataklık ve sazlıklardan oluşması ve denize yakınlığı nedeniyle yeşil alanlara çok çığ düşmesinden dolayı, ilk yerleşenler tarafından buraya “Çiğli” adı verildiğı bilinmektedir.

Cumhuriyetin ilk yıllarında ve daha sonra yapılan mübadeleler çerçevesinde Batı Trakya’dan gelen soydaşlarımızın yerleştirilmesiyle ilk etapta köy olarak kurulmuş, 1956 yılında belediye statüsü aldıktan sonra, 1966 yılında meydana gelen Varto ve Hınıs depremleri sonucunda evsiz kalan aileler bugünkü Güzeltepe ve Şirintepe mahallelerinin bulunduğu alanlara yerleştirilmiş,



ÇİĞLİ BELEDİYESİ

2018 MALİ YILI İDARE PERFORMANS PROGRAMI

bu süreç daha sonra doğu ve güneydoğu bölgelerden gelen vatandaşlarımızın Büyük Çiğli, Küçük Çiğli ve Balatçık mahallerine iskan edilmeleri ile devam etmiştir.

1981 yılında Milli Güvenlik Konseyi'nin 34 No'lu kararıyla İzmir Belediyeleri Teşkilatlanması ile ilgili 303 sayılı kanundan sonra Karşıyaka Belediyesi'ne bağlandıktan sonra, 1992 yılında ilçe statüsünü kazanıncaya kadar adı geçen belediyenin şubesi olarak varlığını sürdürmüştür.

27.05.1997 tarih ve 3806 Sayılı Yasa ile **Çiğli** adı altında 10 mahalle metropol olarak değerlendirildikten sonra, Sasalı Beldesi, Kaklıç, Harmandalı ve Ahmet Efendi Mahalleleri de dahil edilerek bugünkü ilçe sınırları oluşturulmuştur. Çiğli Belediyesine bağlı mahallelerden Tekel Tuzla Mahallesi'nin muhtarlığının iptal edilmesiyle 26 mahalle olarak bugünkü ilçe sınırlarımız belirlenmiştir.

İdarenin Teşkilat Yapısı :

5393 sayılı Belediye Kanununun 48 nci Maddesi gereğince Belediye teşkilâtı, norm kadroya uygun olarak 1.Yazı İşleri Müdürlüğü, 2.Malî hizmetler Müdürlüğü, 3.Fen İşleri Müdürlüğü ve 4.Zabıta Müdürlüğü birimlerinden oluşur denilmekte ise de;

Çiğli İlçesinin nüfusu, fizikî ve coğrafi yapısı, ekonomik, sosyal ve kültürel özellikleri ile gelişme potansiyeli dikkate alınarak, Mahalli İdare Birlikleri Norm Kadro İlke ve Standartlarına Dair Yönetmelik' e uygun olarak 5.Sağlık Müdürlüğü, 6.İmar ve Şehircilik Müdürlüğü, 7.İnsan Kaynakları ve Eğitim Müdürlüğü, 8.Hukuk İşleri Müdürlüğü, 9.Özel Kalem Müdürlüğü, 10.Destek Hizmetleri Müdürlüğü, 11.Basın Yayın ve Halkla İlişkiler Müdürlüğü, 12.Emlak ve İstimlak Müdürlüğü, 13.Kültür ve Sosyal İşler Müdürlüğü, 14.Park ve Bahçeler Müdürlüğü, 15.Ruhsat ve Denetim Müdürlüğü, 16.Temizlik İşleri Müdürlüğü, 17.Veteriner İşleri Müdürlüğü, 18.Teftiş Kurulu Müdürlüğü, 19.Sosyal Yardım İşleri Müdürlüğü, 20.Çevre Koruma ve Kontrol Müdürlüğü, 21.Bilgi İşlem Müdürlüğü, 22.Gecekondu Sos.Kon. Müdürlüğü ve 23. Muhtarlık İşleri Müdürlüğü olarak oluşturulmuş, hizmet alanlarının genişlemesine göre diğer alt birimler oluşturulmuş ve Fen İşleri Müdürlüğüne bağlı şantiyeler, Belediye Meclisinin almış olduğu kararıyla oluşturularak birimlerin Personel istihdamı ile araç gereç fiziki yapısı oluşturularak hizmet vermeye başlatılmıştır.



ÇİĞLİ BELEDİYESİ
2018 MALİ YILI İDARE PERFORMANS PROGRAMI

2.1. İdari Yönden Yapılanma :

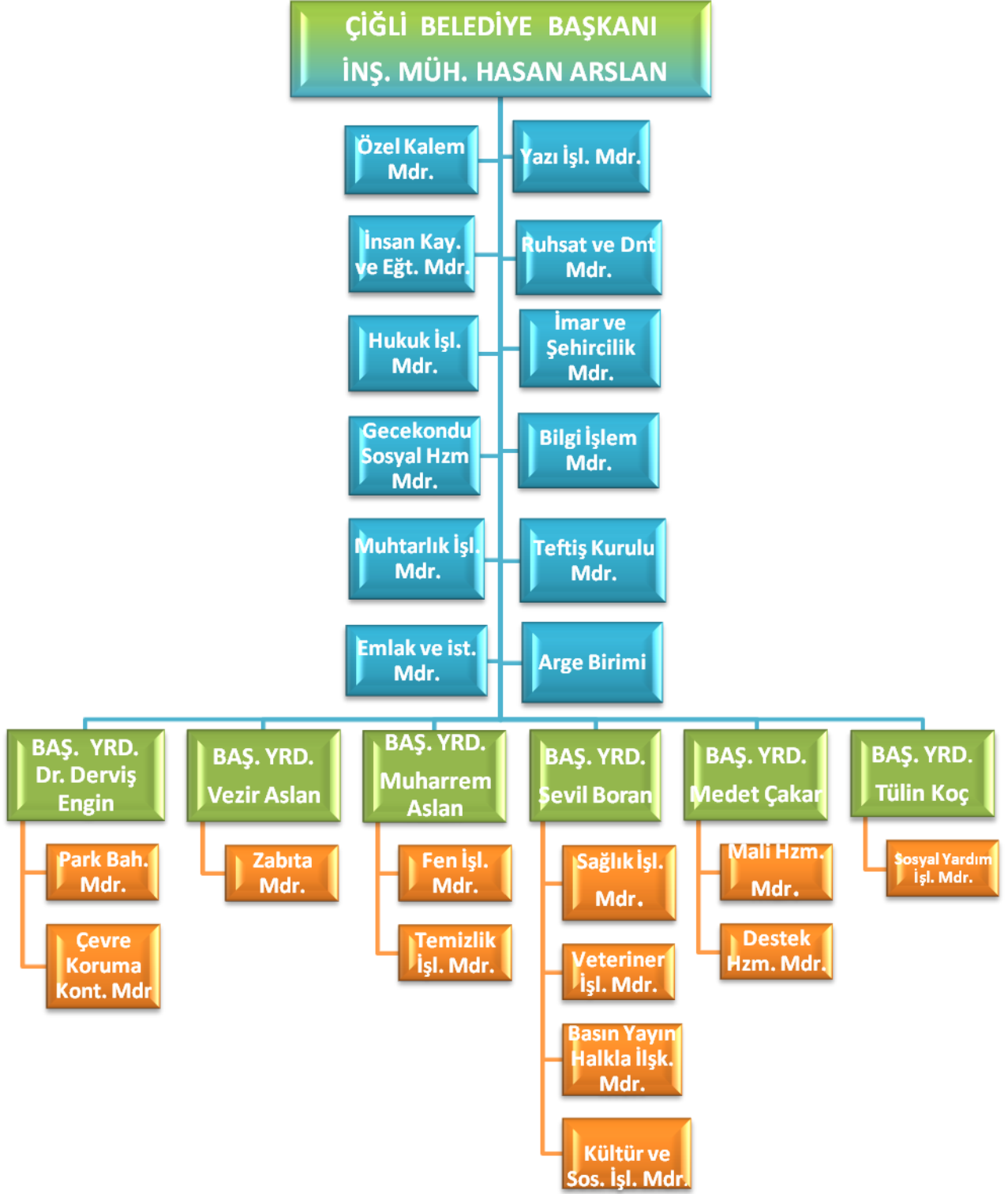

1.2. Başkanlığa Bağlı Müdürlükler :



2.3. Mali Yönden Yapılanma :

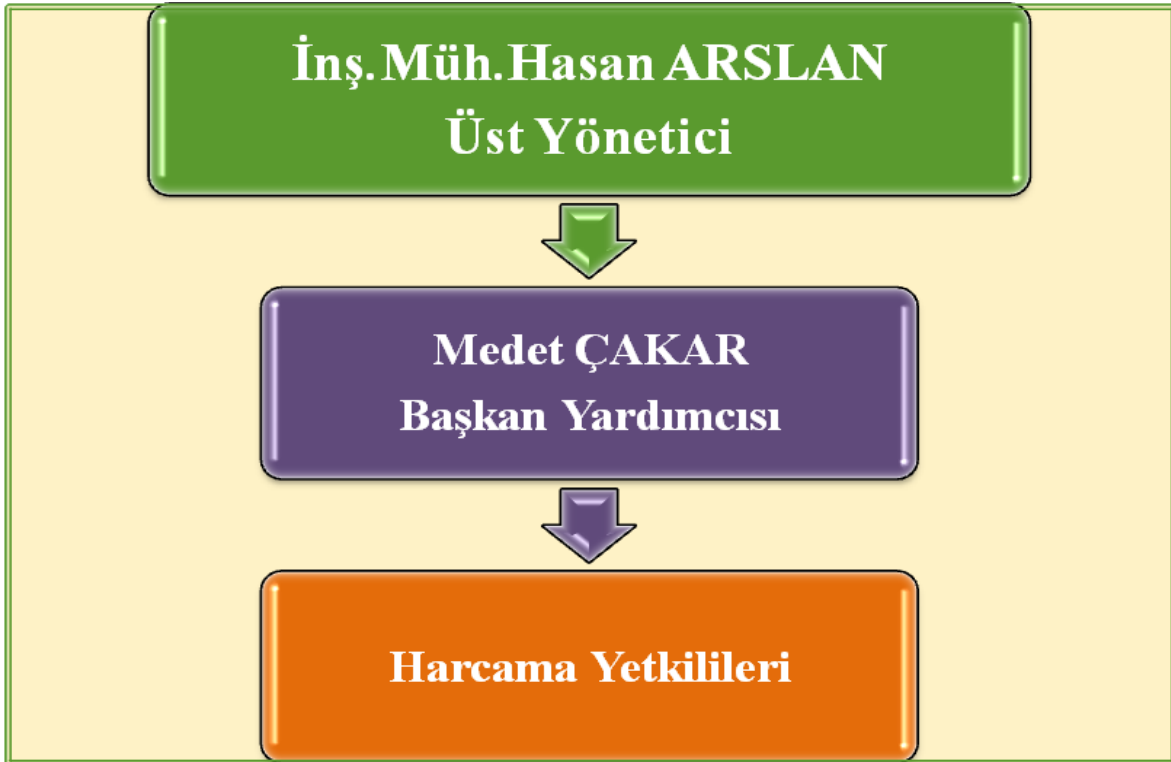



2. Yönetim ve İç Kontrol Sistemi :

Belediyemizdeki iş ve işlemlerin; 5393 sayılı Belediye Kanununun 25. maddesinde belirtilen “Denetim Komisyonu” ve Belediye Meclisi üyelerinden seçilen Denetim Komisyonu, 5393 sayılı Belediye kanununun 26. maddesinde belirtildiği gibi Belediye Meclisi kanalıyla denetlenebileceği hüküm altına alınmıştır.

Ayrıca, 5018 sayılı Kamu Mali Yönetimi ve Kontrol Kanununda öngörülen Mali Hizmetler Birimince yapılacak iç denetimlerde Ön Mali Kontrol işlemleri uygulamaya girmiş bulunmaktadır.

C- İNSAN KAYNAKLARI VE FİZİKİ KAYNAKLAR

1. İnsan Kaynakları :

Çiğli Belediyesi; 230 memur, 12 işçi, 7 sözleşmeli memur, 794 hizmet alım ve 72 özel güvenlik personeli olmak üzere toplam 1.115 personeli ile hizmet vermektedir. Belediyedeki istihdamın dağılımı aşağıdaki tablodaki gibidir. Çalışanların %21,08’si kadın, % 78,92’si erkektir. Çalışanlarımızın %0,09’u doktora, %0,45’i yüksek lisans, %16,68’i lisans, %9,33’ü önlisans, %33,63’ü lise, %2,42’si ortaokul ve %37,40’ı ilkokul mezunudur.

CİNSİYET	MEMUR	İŞÇİ	SÖZ. MEMUR	HİZ. ALIMI	TOPLAM	%
KADIN	69	3	5	158	235	21,08
ERKEK	161	9	2	708	880	78,92
TOPLAM	230	12	7	866	1.115	

Tablo 1: Cinsiyete göre personel durumu



ÇİĞLİ BELEDİYESİ
2018 MALİ YILI İDARE PERFORMANS PROGRAMI

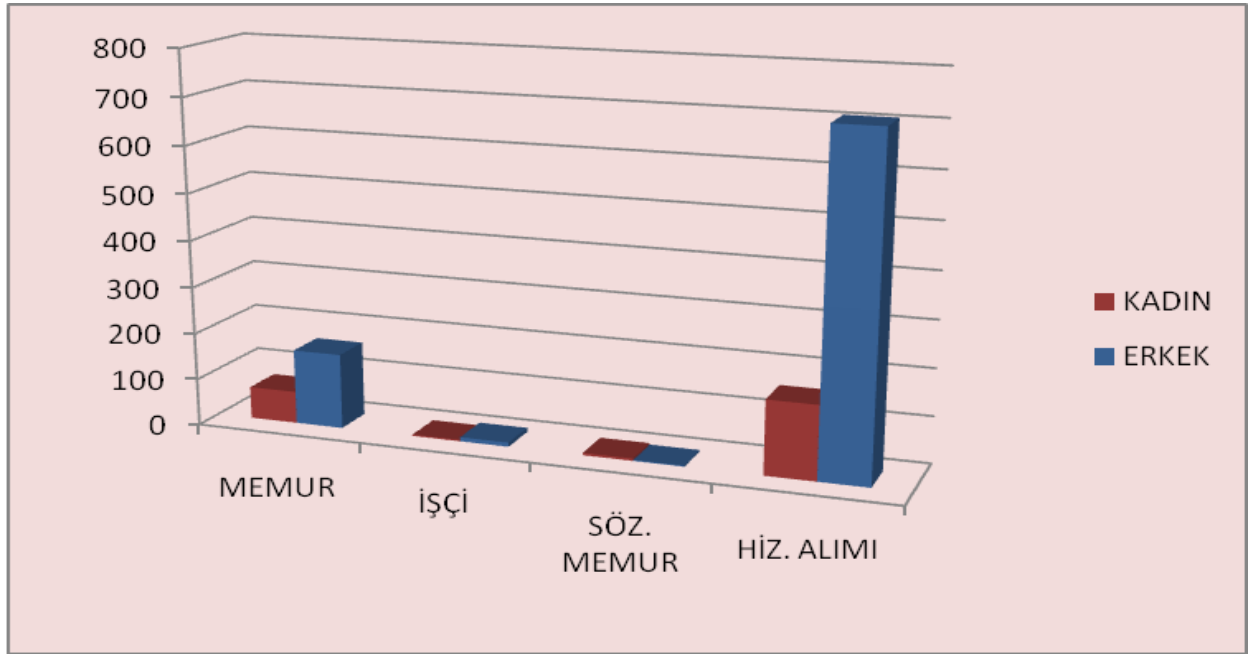

Şekil 1:Cinsiyete Göre Personel Sayısı grafiği

EĞİTİM DURUMU	MEMUR	İŞÇİ	SÖZ. MEMUR	HİZMET ALIMI	TOPLAM	TOPLAM PERSONELİN EĞİTİM DURUM YÜZDESİ %
DOKTORA	1	0	0	0	1	0,09
YÜKSEK LİSANS	5	0	0	0	5	0,45
LİSANS	87	3	6	90	186	16,68
ÖN LİSANS	58	1	1	44	104	9,33
LİSE	69	0	0	306	375	33,63
ORTA	7	3	0	17	27	2,42
İLKOKUL	3	5	0	409	417	37,40
TOPLAM	230	12	7	866	1.115	

Tablo 2: Eğitim durumuna ve cinsiyete göre personel durum tablosu

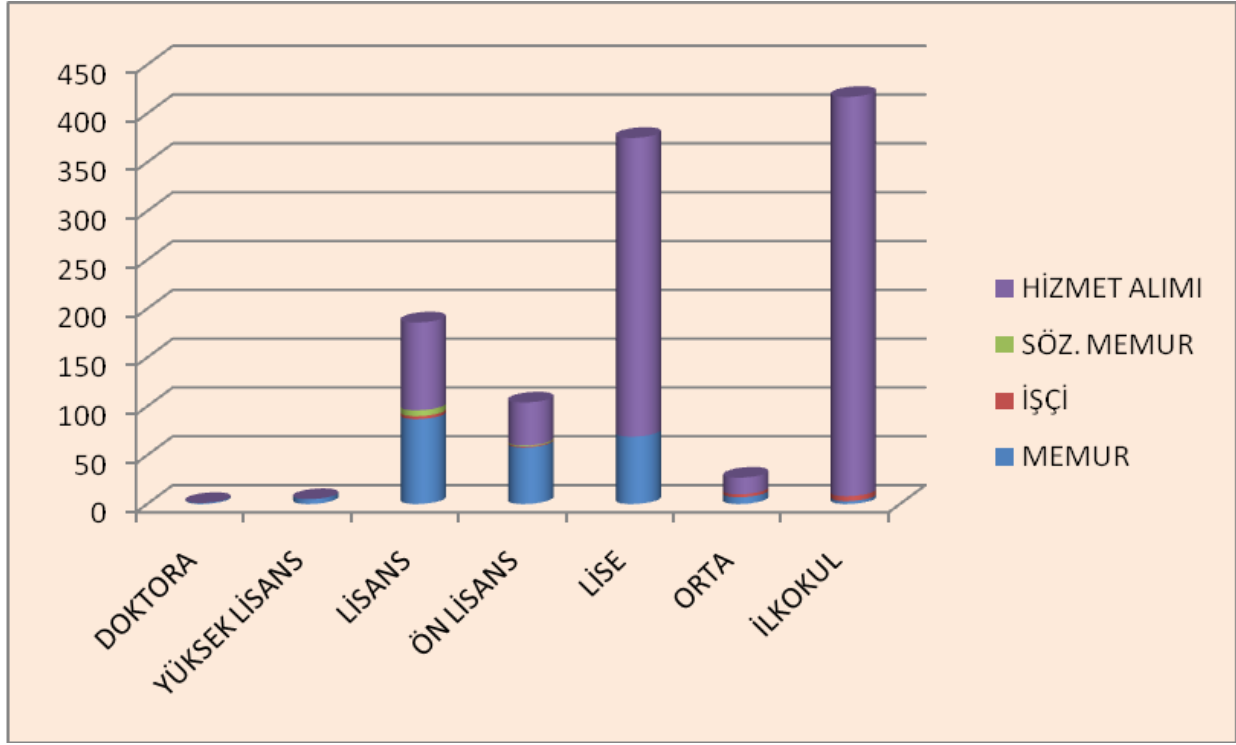

Şekil 2: Personel Eğitim Durumu grafiği

Belediyemizde çalışan memur personelin yaklaşık %0,43'ü doktora,%2,17'si yüksek lisans, %37,83'ü lisans, %25,22'si önlisans, %30'u lise, %3,04'ü ortaokul, %1,30'u ilkokul mezunu; kadrolu işçilerin %25'i lisans, %8,33'ü önlisans, %25'i ortaokul, %41,66'sı ilkokul mezunu; sözleşmeli memurların %85,71'i lisans, %14,28'i önlisans mezunu ve hizmet alımı personelinin %10,39'u lisans, %5,08'i önlisans, %35,33'ü lise, %1,96'sı ortaokul, %47,22'si ilkokul mezunudur.

2. Fiziki Kaynaklar :

2.1. Bilgi ve Teknolojik Kaynaklar :

Yeni bir Endüstri devrimi olarak kabul edilen bilgi çağının eşliğinde bilgisayarlaşmanın giderek artan önemi karşısında Belediyemiz için gerekli donanım ve yazılım temini yapılmış olup bunlarla ilgili bakım ve updateleri Bilgi İşlem Birimi tarafından yapılmaktadır.



ÇİĞLİ BELEDİYESİ

2018 MALİ YILI İDARE PERFORMANS PROGRAMI

Belediyemizde 438 adet masa üstü bilgisayar, 19 adet laptop bilgisayar ve 8 adet ana Bilgisayar (server) olmak üzere toplam 465 adet bilgisayar bulunmaktadır.

Belediyemiz ana hizmet binasında 120 kVA merkez ups, 1 adet Sistem odası için 10 kVA, gelir biriminde 20 kVA ups mevcuttur. Ayrıca Eski Hizmet binasında 1 adet 30 kVA, Veterinerlik Müdürlüğü binasında 7 kVA olmak üzere toplam 8 adet online çalışan upslerimiz mevcuttur.

Belediyemiz bilgisayar ağı merkez bina ve 8 değişik noktada hizmet veren birimlerimizden ve 2 adet mobil vezneden oluşmaktadır. Bu hatlar üzerinden data, ses, video ve görüntü taşınabilmektedir. Mekez bina 100 Mbit, eski bina ve şantiye binası 50 Mbit, diğer VPN bağlantıları ise 16 - 20 Mbit hızları ile veri gönderimi yapmaktadır. Mobil vezne ise ihtiyaç doğrultusunda mekan bağımsız olarak istenilen her yerde görev yapabilmektedir.

Belediyemiz ekonomik kriterleri dikkate alınarak birimlerin en acil ve gerekli olan yazılım ihtiyaçları tamamlanmıştır. Buna bağlı olarak bütün birimlerimizde Otomasyon programı aktif halde çalışmaktadır. Mevcut yazılımlarımız geliştirilirken ihtiyaç doğrultusunda eksik olan yazılımların giderilmesi ve birbirleri ile entegrasyonları konusunda çalışmalar devam etmektedir. Dışarıdan gelebilecek erişim denetim için Ağ Güvenlik Duvarı kullanılmaktadır.



ÇİĞLİ BELEDİYESİ
2018 MALİ YILI İDARE PERFORMANS PROGRAMI

2.2. Teknolojik Donanım ve Teknik Ekipman :

ADI	ADET	ADI	ADET
Bilgisayar	448	Sabit Telefonlar	97
Bilgisayar Server kasası	8	Telsiz Telefonlar	44
Para Sayma Makinesi	6	Telsizler	11
Nivo Aletleri	4	Santraller	10
Nokta Vuruşlu Yazıcılar	13	Faks Cihazları	35
Püskürtmeli Yazıcılar	-	Modemler	5
Lazer Yazıcılar	124	Telefonlar	337
Termal Yazıcılar	5	Mikrofonlar	49
Çok Fonk. Yazıcılar	24	Fotokopi Makineleri	28
Barkod Yazıcılar ve Okuyucular	5	Tekser Makineleri	1
Masa üstü Tarayıcılar	5	Sterilizatör	1
Mekanik Yazı Makineleri	8	EKG Cihazları	1
Numaratörler	4	Negatoskop	1
Parmak izi sistemleri	14	Mikroskop	1
Sahte Para Detektörleri	2	Stetoskop	4
Elektrikli panolar	17	Regülâtör	1
Projektörler	79	Güç Kuvvetlendirici	28
Müzik çalar ve kaydedici ile dnm	10	Hoparlörler	40
Televizyonlar	49	Amfiler	16
Videolar	11	Sabit Kameralar	49
Müzik ve Anons Sistemi	3	Dijital Kameralar	52
Monitör	82	Dijital ses ve görüntü kaydedici	11
Tablet	3	Gece Görüş Kamerası	142
Uydu Alıcılar	36	Fotoğraf Makineleri	24



ÇİĞLİ BELEDİYESİ
2018 MALİ YILI İDARE PERFORMANS PROGRAMI

2.3. Araç ve İş Makineleri :

A - BİNEK ARAÇLAR (Otomobiller)			
1	A1	35 AT 8760	Volkswagen Caddy Kombi 1.9 TDI-2006-Park Bahçe
2	A2	35 AT 8764	Volkswagen Caddy Kombi 1.9 TDI-2006-Temizlik İşleri
3	A3	35 AT 1477	Renault Megan II SDN.DYN.1.5DCI-Binek-2006-Park-Bah
4	A4	35 AT 8692	Renault Megan Sedan1.5DCI-Binek-2006-Başk-Havuz
5	A5	35 AV 3635	Renault Megan Sedan1.5DCI -Binek-2006-Başk-Havuz
6	A6	35 AC 7581	Ford Fiesta Comf.1.4 5K-TDCI ABS.EBD 2008-Park-Bahçe
7	A7	35 AC 5723	Ford Fiesta Comf.1.4 5K-TDCI ABS.EBD 2008-Havuz
8	A8	35 CBB 66	Opel İnsignia-OG-A-(Sedan)Binek-2010 - Başkanlık
9	A9	35 CBB 71	Volvo - S 80 - (Sedan) Binek- 2011 -Başkanlık
10	A10	35 KA 0390	Ford Mondeo -(Sedan) Binek -BA7– 2012 - Başkan Yrd
11	A11	35 KA 0241	Ford Mondeo -(Sedan) Binek -BA7– 2012 -BşkYrd-Mali işl
12	A12	35 KA 0298	Ford Mondeo -(Sedan) Binek -BA7– 2012 - Bldspkl-Bşk Yr
13	A13	35 AV 8184	Ford Mondeo -(Sedan) Binek -BA7– 2012 - BşkYrd-Fen İşl
14	A14	35 KD 6709	Renault Symbol-(Sedan)Binek-SR-2015-SporKlbtemmüd
15	A15	35 KD 6711	Renault Symbol-(Sedan)Binek-SR-2015-SporKlb-Havuz
16	A16	35 KD 6712	Renault Fluence-(Sedan)Binek-Z-2015-SporKlb-BşkYrd
17	A17	35 KD 6713	Renault Symbol-(Sedan)Binek-SR-2015-SporKlb-Havuz
18	A18	35 KD 6714	Renault Symbol-(Sedan)Binek-SR-2015-SporKlb-Çibel
19	A19	35 KD 6715	Renault Symbol-(Sedan)Binek-SR-2015-Spor Klb-Basın
20	A20	35 KD 6716	Renault Fluence-(Sedan)Binek-Z-2015-Spor Klb-Bşklık
21	A21	35 KD 6735	Renault Symbol-(Sedan)Binek-SR-2015-SporKlb-Baş şf



ÇİĞLİ BELEDİYESİ
2018 MALİ YILI İDARE PERFORMANS PROGRAMI

B - KAMYONETLER (Tek Sıralı ,Çift Sıralı)			
22	B1	35 KBD 99	BMC-1.8 BCS Çift Sıra Kamyonet-1998-Sasalı Birimi
23	B2	35 AT 8685	BMC- Levent100 Çift Sıra Kamyonet-2006-Fen .İşl.
24	B3	35 AT 8689	BMC- Levent100 Çift Sıra Kamyonet-2006-Temizlik İşleri
25	B4	35 AT 8712	BMC- Levent100 Çift Sıra Kamyonet-2006-Fen İşleri
26	B5	35 AT 8753	Volkswagen Transprtr2.5TDI Kamyonet-2006-Park
27	B6	35 KVV 21	BMC- Levent100 Çift Sıra Kamyonet-2007-Temizlik İşleri
28	B7	35 AC 4728	Ford Transit 350M TDCI Ç. Sır Kmynt-2008- Fen İşl
29	B8	35 AC 8669	Ford Transit 350M Çift Sıra Kmynt-2008- Sasalı Birimi
30	B9	35 AE 7129	Ford Transit 350M Çift Sıra Kamyonet-2008-Fen İşl.
31	B10	35 ZC 264	BMC-Levent100 Çift Sıra Kamyonet-2009-Vet.İşl.
32	B11	35 AC 1597	Ford FNB6 Transit Çift Sıra Kamyonet-2009-Temizlik İşleri
33	B12	35 AC 5632	Ford FNB6 Transit Çift Sıra Kamyonet-2009-Fen.İşl.
34	B13	35 AC 0720	Ford FNB6 Transit Çift Sıra Kamyonet-2009-Park-Bahçe
35	B14	35 AC 0100	Ford FNB6 Transit Çift Sıra Kamyonet-2009-Park-Bahçe
36	B15	35 AT 2123	Ford FSA6 Transit 300S Kap. Kasa Kmynt-2010-Bld. Spor Kulübü-Gıda
37	B16	35 AV 8172	Mitsubishi L 200 çift kabin Kamyonet -2011-Zabıta
38	B17	35 AV 9091	Ford FNB6 Transit Çift Sıra Kamyonet-2011-Temizlik İşleri
39	B18	35 AV 9092	Ford FNB6 Transit Çift Sıra Kamyonet-2011-Fen İşleri
40	B19	35 AR 3358	Mitsubishi L 200 çift kabin Kamyonet -2011-Mak-İkmal
41	B20	35 AV 1304	Mitsubishi L 200 Kapalı Kasa Kamyonet -2011-Fen İşleri
42	B21	35 AV 1694	Mitsubishi L 200 Kapalı Kasa Kamyonet -2011-Fen İşleri
43	B22	35 KA 8279	FORD Kamyonet. Çift Kabin - 2012- Reklam Birimi
44	B23	35 KA 8281	FORD Kamyonet. Çift Kabin - 2012- Zabıta
45	B24	35 KA 8284	FORD Kamyonet. Çift Kabin - 2012- Zabıta
46	B25	35 KB 4934	Volkswagen Transporter -7J0- Kamyonet-2013-Park-Bah



ÇİĞLİ BELEDİYESİ
2018 MALİ YILI İDARE PERFORMANS PROGRAMI

47	B26	35 KB 5073	Volkswagen Transporter -7J0- Kamyonet-2013-Fen İşleri
48	B27	35 KB 5031	Volkswagen Transporter -7J0- Kamyonet-2013-Temizlik
49	B28	35 AF 0487	FORD Transit Connet-PT2- Kamyonet - 2013-BaşHavuz
50	B29	35 AF 0513	FORD Trnst. Con.-PT2- Kmynt -2013-Kült. Md.
51	B30	35 AF 0730	FORD Transit Connet-PT2- Kamyonet - 2013-BaşHavuz
52	B31	35 AL 2539	Mitsubishi L 200 çift kabin Kamyonet -2014-Park-Bah
53	B32	35 AL 2741	Isuzu D-Max V-Gross (4x4) çift kabin Kamyonet -2014-Fen işl
54	B33	35 KIB 28	FORD Transit350 M Çift Kabin Kamyonet-2015-Temizlik
55	B34	35 KIB 29	FORD Transit350 M Çift Kabin Kamyonet-2015-Fen İşleri
56	B35	35 KIB 31	FORD Transit350 M Çift Kabin Kamyonet-2015-Fen İşl
57	B36	35 KC 9414	FORD Transit350 M Çift Kabin Kamyonet-2015-Park-Ba
58	B37	35 AF 8651	FORD Transit350 M Çift Kabin Kamyonet-2015-Başşöf
59	B38	35 KC 6206	FORD Transit350 M Çift Kabin Kamyonet-2015-Başşöf
60	B39	35 AF 8109	FORD Transit350 M Çift Kabin Kamyonet-2015--Fen İşl
61	B40	35 KC 3861	FORD Transit350 M Çift Kabin Kamyonet-2015-Temizlik
62	B41	35 AF 7582	Mitsubishi L 200 çift kabin Kamyonet -2015-Zabıta Md
63	B42	35 KE 8486	FORD Transit350 M Çift Kabin Kamyonet-2016-Park-Ba
64	B43	35 KE 8487	FORD Transit350 M Çift Kabin Kamyonet-2016-Fen İşL
65	B44	35 KE 8488	FORD Transit350 M Çift Kabin Kamyonet-2016-Temizlik
66	B45	35 KE 9149	FORD Transit Custom Panelvan Kamyonet-2016--Zabıta
67	B46	35 KE 9155	FORD Transit Custom Panelvan Kamyonet-2016--Kültür

C - VİDANJÖRLER - SU TANKERLERİ - ARAZÖZLER

68	C1	35 KHY 82	BMC-Fatih 170x25-Su Tankeri-1993-Fen İşleri
69	C2	35 CHZ 21	BMC-Fatih 110x08-Arazöz-1994 - Park Bh.
70	C3	35 KUP 74	Fatih 110x08-Su Tankeri-1996-Sasalı Birimi



ÇİĞLİ BELEDİYESİ
2018 MALİ YILI İDARE PERFORMANS PROGRAMI

71	C4	35 KRR 92	BMC-Fatih 170x25-Su Tankeri-1998-Fen.İşl.
72	C5	35 AV 3639	BMC-Fatih 110x08-Vidanjör-1998-Fen İşleri
73	C6	35 KLH 34	BMC-Fatih 170x25-Vidanjör-1999-Sasalı Birimi
74	C7	35 LN 457	Fatih 220x26-Su Tankeri-2001-Park Bah.
75	C8	35 KPE 07	BMC-Fatih 170x25-Vidanjör-2004- Başşöförlük
76	C9	35 AE 1707	Ford Cargo-1824- CKK1-Su Tankeri-2008-Park Bh.
77	C10	35 KPZ 70	Ford Cargo -3530-Su Tankeri-2009-Park Bh.
78	C11	35 AY 0862	Ford Cargo ckl 1 - Arazöz Kanal Açma-2011-Fen İşl.
79	C12	35 KJB 76	BMC-Fatih 180x25- Su Tankeri -2007-Tem İşl.
80	C13	35 EP 757	Ford Cargo -1833-Su Tankeri-2016-

D - MİNİBÜSLER (Ambulans,Cenaze,Zabıta,Servis)

81	D1	35 AT 1713	Volkswagen Transp. Cityvan2.5 TDI-2005- Başşöförlük
82	D2	35 AR 4312	BMC-Megastar 290 V- Cenaze-2005-Park Bah.
83	D3	35 AT 8708	BMC- Megastar 290 M Minibüs - 2006-Tamirhane
84	D4	35 KEH 63	BMC- Megastar 290 PDY Kombivan-2007-Kültür Md.
85	D5	35 KC 2530	RENAULT MASTER-Minibüs -2013- Başşöförlük
86	D6	35 KA 9295	FORD Minibüs- FCD 6 - 2012 - Başşöförlük

E - OTOBÜSLER (Servis)

87	E1	35 AT 8702	IVECO-Otoyol E31.17 Otobüs-2006-Başşöförlük
88	E2	35 AT 8716	IVECO-Otoyol M23 S- Otobüs-2006-Başşöförlük
89	E3	35 AV 3637	IVECO-Otoyol-EBUS4 Otobüs-2006-Başşöförlük
90	E4	35 AC 9036	BMC -Belde 260 SB TCC-Otobüs-2009-Başşöförlük
91	E5	35 AC 8524	TEMSA PR 1 Otobüs - 2011 -Başşöförlük
92	E6	35 AL 9795	ISUZU B902-ENGELLİ OTOBÜSÜ-2013-Başşöförlük



ÇİĞLİ BELEDİYESİ
2018 MALİ YILI İDARE PERFORMANS PROGRAMI

93	E7	35 KF 4516	OTOKAR- Sultan Mega - 2016-OTOBÜS-Başşöforlük
94	E8	35 KF 4517	OTOKAR- Sultan Mega - 2016-OTOBÜS-Başşöforlük

F - ÇÖP KAMYONLARI			
95	F1	35 KHD 69	BMC-Fatih 170x25-Çöp Kamyonu-1993-Tem.İşl.
96	F2	35 AV 3641	BMC-Fatih 110x08-Çöp Kamyonu-1995-Tem İşl.
97	F3	35 KRR 93	BMC-Fatih 170x25-Çöp Kamyonu-1998-Tem.İşl.
98	F4	35 AC 6775	BMC-Fatih 110x08-Çöp Kamyonu-2000-Tem.İşl.
99	F5	35 CJK 03	BMC-Fatih200x26-Vinçli Çöp Kamy.-2000-Tem. İşl.
100	F6	35 AC 0539	BMC-Fatih 180x25-Çöp Kamyonu-2005-Tem.İşl.
101	F7	35 AC 0709	BMC-Fatih 180x25-Çöp Kamyonu-2005-Tem.İşl.
102	F8	35 AC 0915	BMC-Fatih 180x25-Çöp Kamyonu-2005-Tem.İşl.
103	F9	35 AC 0949	BMC-Fatih 180x25-Çöp Kamyonu-2005-Tem.İşl.
104	F10	35 AR 6165	BMC-Fatih 180x25-Çöp Kamyonu-2005-Sasalı Birimi
105	F11	35 AR 6171	BMC-Fatih 180x25-Çöp Kamyonu-2005-Tem.İşl.
106	F12	35 AF 1803	Ford Cargo 2524-Çöp Kamyonu-2009-Tem İşl
107	F13	35 AF 2044	Ford Cargo 2524-Çöp Kamyonu-2009-Tem İşl
108	F14	35 AF 2938	Ford Cargo 2524-Çöp Kamyonu-2009-Tem İşl
109	F15	35 AR 0901	Ford Cargo CKL1-Çöp Kamyonu-2011-Tem İşl
110	F16	35 AR 0546	Ford Cargo CKL1-Çöp Kamyonu-2011-Tem İşl
111	F17	35 AV 1225	Ford Cargo CKL1-Çöp Kamyonu-2011-Tem İşl
112	F18	35 AV 1494	Ford Cargo CKK1-Çöp Kamyonu-2011-Tem İşl
113	F19	35 AR 3206	Ford Cargo CKK1-Çöp Kamyonu-2011-Tem İşl
114	F20	35 AV 0179	Ford Cargo CKK1-Çöp Kamyonu-2011-Tem İşl
115	F21	35 AF 2012	Ford Cargo CKK1-Çöp Kamyonu-2012-Tem İşl
116	F22	35 KNF 46	Ford Cargo CKK1-Çöp Kamyonu-2012-Tem İşl
117	F23	35 CJJ 02	BMC-Fatih 200x26-Çöp Kamy.-2000-Tem İşl



ÇİĞLİ BELEDİYESİ
2018 MALİ YILI İDARE PERFORMANS PROGRAMI

118	F24	35 KEV 86	Ford Cargo CKK1-Çöp Kamyonu-2012-Tem İşl
119	F25	35 ZH 208	Ford Cargo CKK1-Çöp Kamyonu-2015-Tem İşl
120	F26	35 ZL 967	MERCEDES-BENZ 970PK12-Çöp Kamyonu-2015-Tem İşl
121	F27	35 KD 2185	Isuzu Npr -Çöp Kamyonu-2015-Tem İşl

G - DAMPERLİ KAMYONLAR			
122	G1	35 KHE 10	BMC-Fth145x22- Damperli Kamyon -1991-Fen İşleri
123	G2	35 KMM 82	BMC-Fth.170x25-Damperli Kamyon -1993-Fen İşleri
124	G3	35 KHD 70	BMC-Fatih 170x25-Damperli Kamyon -1996-Park Bahçe
125	G4	35 KFN 57	BMC-Prof. 617- Damperli Kamyon -1998-Fen İşleri
126	G5	35 CJJ 24	BMC-Fatih 200x26-Damperli Kamyon -2000-Fen İşleri
127	G6	35 AR 6167	BMC-Prof. 827- Damperli Kamyon -2005-Fen İşleri
128	G7	35 AR 6169	BMC-Prof. 827- Damperli Kamyon -2005-Fen İşleri
129	G8	35 MMR 61	Dodge AS 950- Damperli Kamyon -2006-Fen İşleri
130	G9	35 MMR 62	Dodge AS 950- Damperli Kamyon -2006-Fen İşleri
131	G10	35 AR 8259	BMC-Prof. 827- Damperli Kamyon -2007-Fen İşleri
132	G11	35 KPY 06	Ford Cargo3530-Damperli Kamyon-2009-Fen İşleri
133	G12	35 KPY 15	Ford Cargo3530-Damperli Kamyon-2009-Fen İşleri
134	G13	35 KPV 80	Ford Cargo3530-Damperli Kamyon-2009-Fen İşleri
135	G14	35 AE 9350	Mitsubishi- FE 85 - Damperli Kamyon-2011-Fen İşleri
136	G15	35 AE 6683	Mitsubishi-FE 85 - Damperli Kamyon-2011-Park-Bhç
137	G16	35 KF 9421	Ford Cargo4142D-Damperli Kamyon-2016-Fen İşleri
138	G17	35 KC 6127	Ford Cargo4142D-Damperli Kamyon-2016-Fen İşleri



ÇİĞLİ BELEDİYESİ
2018 MALİ YILI İDARE PERFORMANS PROGRAMI

H - ÖZEL EKİPMANLI ARAÇLAR			
139	H1	35 KHE 13	BMC-Fatih145x22-Bom Kamyon -1996-Park-Bahçe
140	H2	35 KDB 16	IVECO- 65.9- Oto Kurtarıcı - 2002-Fen İşleri
141	H3	35 AE 5227	BMC-Fatih 180x25-Kont.Yıkama Kamy.2008-Temiz. İşleri
142	H4	35 KJG 11	FORD CARGO 1826-Kont.Yıkama Kamy.2015-Temizlik İşleri.
143	H5	35 AC 8520	FORD -CCK 1 - Römork Çekici - 2011- Fen İşleri
144	H6	35 AT 7937	STAR-STR-Damperli Kasa Yarı Römork-2011-Fen İşleri
145	H7	35 AY 0863	LOW-BED-ÖZ 40-Yarı Römork Açık Kasa-2011-Fen İşl.
146	H8	35 AC 0887	ZARSLAN-3 Dingilli Açık Saç Kapaklı Sal Yarı Römork-2015-Fen İşl.
147	H9	35 AY 1762	FORD - CKL 1-Kamyon Vinçli- 2011 - Fen işleri
148	H10	35 AY 1763	FORD - CKK 1-Kmyn Hidrolik Platf.- 2011 - Park-Bahçe
149	H11	35 AT 5048	FORD - FED6- AKS - Kurtarıcı - 2012-Sivil Savunma
150	H12	35 KB 8576	FORD-FAC6-KAMYONET- HayvanTop-2013-Vetrinerlik
151	H13	35 KB 8577	FORD-FAC6-KAMYONET- HayvanTop-2013-Vetrinerlik
152	H14	35 KC 2524	ISUZU ATFS-ÇİFT KBN. AKS- 2013-Sivil Savunma
153	H15	35 AF 6762	RENAULT MASTER PANELVAN 13 - 2014-Kültürdikrm
154	H16	35 AR 4988	Ford Transit Van350 - Ambulans -2005-Sağlık İşl.
155	H17	35 AV 0576	FORD -FMB 6 - Cenaze- 2011 -Sağlık İşl.
156	H18	35 AV 0723	FORD - Transit - Cenaze-2011 -Sağlık İşl.
157	H19	35 AT 5358	FORD -FAC6 - Ambülans -2012 -Sağlık İşl.
158	H20	35 AF 1861	FORD -FAC6- İçecek Aracı -2012 -Kültür Md.-İkram
159	H21	35 AF 1750	FORD -FAC6- Yiyecek Aracı -2012 -Kültür Md.-İkram
160	H22	35 KB 7401	FORD V363-2015-Engelli Hasts Nakil Aracı-Sağlık İşl.
161	H23	35 ZN 290	İVECO 150E -Yol Süperme Aracı-2015-Tem İşl
162	H24	35 ZN 923	BORONKAY-Kap Polyaster KasaYarı Römork-1982-Fen İşleri
163	H25	35 EU 187	FORD CARGO 1833-Kont.Yıkama Kamy.2016-
164	H26	35 EU 151	FORD CARGO 1833-ÇiftkolluKontKaldırıcı Kamy.2016-



ÇİĞLİ BELEDİYESİ
2018 MALİ YILI İDARE PERFORMANS PROGRAMI

J - İŞ MAKİNALARI			
165	J1	35 ÇİĞLİBEL 13001	Caterpillar 140H - Greyder -2007-Fen İşleri
166	J2	35 ÇİĞLİBEL 13003	CaterpillarM318C-Lastikli Eks-2007-Fen İşleri
167	J3	35 ÇİĞLİBEL 13004	Hidromek -Beko HMK 102 S-2006-Fen İşleri
168	J4	35 ÇİĞLİBEL 13005	Hidromek -Beko HMK 102 S-2007-Sasalı Birimi
169	J5	35 ÇİĞLİBEL 13006	Caterpillar 434 E -Kepçe-2009-Fen İşleri
170	J6	35 ÇİĞLİBEL 13007	Caterpillar 434 E -Kepçe-2009-Fen İşleri
171	J7	35 ÇİĞLİBEL 13008	JCB 436ZX-Yükl.Loder Kepçe-2005-Fen İşleri
172	J8	35 ÇİĞLİBEL 13009	JCB-1CX-Kanal Kazıcı ve Yük.-2007-Fen İşleri
173	J9	35 ÇİĞLİBEL 13011	Bomag BW161 Çift Tabur Tandem Silind.-2011 Fen İşleri
174	J10	35 ÇİĞLİBEL 13012	S/N JAY06865 - 246 C - MİNİ YÜKLEYİCİ -2012
175	J11	35 ÇİĞLİBEL 13013	S/N JAY06877 - 246 C - MİNİ YÜKLEYİCİ -2012
176	J12	35 ÇİĞLİBEL 13014	S/N LNR00188- 432 F- Kazıcı Yükleyici - 2012
177	J13	35 ÇİĞLİBEL 13015	S/N D8W00641 CAT.- M318 D -Ekskavatör - 2012
178	J14	35 ÇİĞLİBEL 13016	RAVO 540 STH - VAKUMLU YOL SÜP. ARACI-2012-Tmz.İşl.
179	J15	35 ÇİĞLİBEL 13017	RAVO 540 STH - VAKUMLU YOL SÜP. ARACI-2012-Tmz.İşl.
180	J16	35 ÇİĞLİBEL 13018	RAVO 540 STH - VAKUMLU YOL SÜP. ARACI-2013-Tmz.İşl.
181	J17	35 ÇİĞLİBEL 13019	MATHIEU AZURA MC 200-YOL SÜP. ARACI-2013-Fen İşleri
182	J18	35 ÇİĞLİBEL 15020	CPCD 25 HELİ DİZEL FORKLİT-2014-Fen İşleri
183	J19	35 ÇİĞLİBEL 16021	HYUNDAI R210W-9 LASTİK TEKERLEKLİ EKSKAVAT-2016-
184	J20	36 ÇİĞLİBEL 16022	JCB 4CX SM LASTİK TEKERLEKLİ KAZICI YÜKLEYİCİ-2016-

K - TRAKTÖRLER			
185	K1	35 AV 3640	New Holland- 80-66-Traktör-2001-Park-Bahçe
186	K2	35 AT 6017	New Holland-TD 90 D -Kabinli - 2012-Park-Bahçe



3. Taşınmazlar :

Hizmet Binaları :

- 8001/1 Sokak No:1 adresinde bulunan Belediye Hizmet binamız,
- Anadolu Caddesi üzerinde bulunan, Belediye İş Merkezi'nin Belediye Hizmet Birimlerinin hizmet verdiği 3.,4. ve 6. katlar ile Kaymakamlık ve bağlı birimlerin hizmet verdiği katlar ve 2.katta bulunan İnternet evinin mülkiyeti Belediyemize aittir.
- Evka-2 Mahallesi, Şehit Ahmet Ay parkında bulunan Hizmet Binası
- Harmandalı Okul Öncesi Bakım ve Eğitim Merkezi
- Sasalı Birimi
- Kaklıç Birimi
- Evka-2 Kütüphanesi
- Sağlık İşleri Mdr,(Mülkiyeti Büyükşehir Belediyesinin, kullanım hakkı Belediyemizin)
- Veterinerlik Binası(Arsa İzmir Büyükşehir Belediyesine ait)
- Uğur Mumcu Şantiye Binası (Arsa Maliye Hazinesine ait Belediyemize tahsisli)
- Ataşehir Mahallesinde bulunan Atatürk Kapalı Spor Salonu
- Evka-2 Pelikan Sosyal Tesisleri

D- TEMEL POLİTİKALAR VE ÖNCELİKLER

- Yaşam kalitesi yüksek, ilçedeki insanların huzur ve sevgi içerisinde yaşadığı, çevresel ve toplumsal kirlenmeden etkilenmemiş, değişim ve gelişime açık katılımcı birlikte yönetme anlayışı ile yönetilen çağdaş bir Çiğli yaratmak.
- Belediyecilik hizmetlerinin en üst düzeye taşındığı, insan odaklı projeler uygulanarak daha verimli daha iyi hizmet sunabilmek.
- Bilgi donanımlı, güler yüzlü çalışanlarımızla halkla daha iyi iletişim kurabilmek.
- Tüm Belediye çalışanları olarak varlık sebebimiz Çiğli halkının daha güzel, modern ve gelişmiş bir kentte yaşamasını sağlamak olduğu bilinci ile hizmet etmek.
- Hızla oluşabilecek ekonomik büyüme ve nüfus artışından etkilenmeyecek bir kent bilinci oluşturmak.
- Var olan düzenli kentsel yapıyı bozmadan çevreye saygılı yapılaşmayı gerçekleştirmek.



ÇİĞLİ BELEDİYESİ

2018 MALİ YILI İDARE PERFORMANS PROGRAMI

- Çalışmalarımızın her aşamasında açık ve şeffaf olarak; her zaman hesap verebilir ve dürüst yönetim anlayışından ayrılmadan halkın katılımının sağlandığı bir yönetim anlayışını gerçekleştirmek.
- Çiğlide yaşayan Halkımızın kültürel düzeyini yükseltici etkinlikler düzenlemek.
- Gençlerimizin eğitim kalitesinin yükselmesine katkı sağlamak.
- Modern bir kentte yaşamın gerekliliği olan sosyal yapıları yapmak veya yapılmasını için teşvik etmek.
- Yapılan tüm hizmetlerin halka anlatılabilmesi ve halkında yapılan hizmetlerle ilgili memnuniyetini ve yönetimden beklentilerinin saptanabilmesi için Belediye ile halk arasında güçlü bir iletişim mekanizması oluşturmak.
- Kalite yönetim sisteminin sürekli iyileştirilerek sürdürülebilir hale getirmek.

E- FAALİYETLERE İLİŞKİN BİLGİ VE DEĞERLENDİRMELER

Stratejik planda öngörülen toplam 177 faaliyet/projeden bu performans programı döneminde 173 faaliyet/proje değerlendirilmiştir. Ayrıca bazı faaliyet ve projeler birimlerin yönetim hizmetleri kapsamında değerlendirileceğinden performans tablosu oluşturulmamıştır.

Söz konusu faaliyet ve projelere ilişkin parasal değerler hizmet tanımı, faaliyet-proje ve birimlerle ilişkilendirilerek tablo halinde sunulmuştur.

Çiğlinin birçok alandaki hizmetlere ilişkin ihtiyaçlarının çokluğu ortadadır. Bu nedenle stratejik planda söz konusu edilen faaliyet ve projelerin önemli bir bölümü program döneminde değerlendirilmiştir.

Faaliyet ve projelerin bir bölümünün Belediye araç-gereç parkı, işgücü ve teknik donanım imkanları kullanılarak, bir bölümünün de Kamu İhale Kanunu kapsamında ihale usulü ile yapım ve hizmet alımı yoluyla gerçekleştirilmesi düşünülmüştür.

II- PERFORMANS BİLGİLERİ

A. STRATEJİK AMAÇ VE HEDEFLERE İLİŞKİN BİLGİLER

1. Öncelikli Stratejik Amaç ve Hedefler

Programın Stratejik Amaç ve Stratejik Hedeflere ilişkin öngörülen parasal değerleri aşağıdaki tabloda belirtilmiştir.



ÇİĞLİ BELEDİYESİ
2018 MALİ YILI İDARE PERFORMANS PROGRAMI

İDARİ PERFORMANS PROGRAMI

İDARE	ÇİĞLİ BELEDİYESİ	BÜTÇE YILI:2018
STRATEJİK AMAÇLAR/HEDEFLER	STRATEJİK TANIM	PERFORMANS MİKTARI
STRATEJİK AMAÇ 1	KURUMUN ETKİN, VERİMLİ VE KALİTELİ HİZMET ÜRETİMİ İÇİN DAHA GÜÇLÜ BİR KURUMSAL YAPININ OLUŞTURULMASI	141.728.084,00
STRATEJİK HEDEF 1.1	KURUMSAL İLETİŞİM VE KURUM KÜLTÜRÜNÜ GELİŞTİRMEK.	100.494.869,00
STRATEJİK HEDEF 1.2	KURUM PERSONELİNİN NİTELİKLERİNİN GELİŞTİRİLMESİ.	28.000,00
STRATEJİK HEDEF 1.3	KURUMSAL TEKNOLOJİ DÜZEYİNİN ARTTIRILMASI VE HİZMET SUNUMUNDA TEKNOLOJİDEN FAYDANILMASI.	18.831.495,00
STRATEJİK HEDEF 1.4	BELEDİYENİN OLUŞTURULAN MALİ VE SOSYAL YAPISININ GÜÇLENDİRİLMESİ	1.618.250,00
STRATEJİK HEDEF 1.5	BELEDİYEMİZDE GERÇEKLEŞEN HER TÜRLÜ İŞ VE İŞLEMLERİN YASALARA UYGUNLUĞUNU DENETLEMEK.	0,00
STRATEJİK HEDEF 1.6	BELEDİYE HİZMETLERİNİN SUNUMUNDA GEREKLİ HER TÜRLÜ DESTEK HİZMETLERİNİ SAĞLAMAK.	19.218.220,00
STRATEJİK HEDEF 1.7	ÇİĞLİ İLÇESİ HALKI VE KURUMLARLA GÜÇLÜ İLETİŞİM KURMAK.	1.537.250,00
STRATEJİK AMAÇ 2	SAĞLIKLI, YAŞAM KALİTESİ YÜKSEK, YAŞANILABİLİR VE TEMİZ BİR ÇEVRE OLUŞTURMAK	58.279.416,00
STRATEJİK HEDEF 2.1	ÇEVREMİZİ KORUMA BİLİNCİNİN ARTTIRILMASI AMACIYLA ÇALIŞMALAR YAPILACAKTIR.	30.000,00
STRATEJİK HEDEF 2.2	ÇEVRE SAĞLIĞI VE KENTSEL KİRLİLİĞİ ÖNLEYİCİ ÇALIŞMALAR YAPILMASI.	25.701.483,00
STRATEJİK HEDEF 2.3	ZARARLI HAŞERELERE KARŞI ÇEVREYİ KORUYUCU FAALİYETLERİN ARTTIRILMASI.	110.000,00
STRATEJİK HEDEF 2.4	İLÇEMİZDEKİ MEVCUT YEŞİL ALANLAR KORUNUP, YENİ YEŞİL ALANLAR OLUŞTURULARAK DAHA YAŞANILABİLİR BİR KENT YARATMAK	32.437.933,00
STRATEJİK AMAÇ 3	TOPLUM SAĞLIĞI KORUMAK, SAĞLIKLI VE BİLİNÇLİ NESİLLER YETİŞTİRMEK	353.765,00
STRATEJİK HEDEF 3.1	HALKIMIZA VERİLEBİLECEK SAĞLIK HİZMETLERİNİN ARTTIRILACAKTIR.	327.890,00
STRATEJİK HEDEF 3.2	İLÇEMİZDEKİ İŞLETMELERİN ÇEVRE VE İNSAN SAĞLIĞINA UYGUN OLARAK ÇALIŞMALARININ SAĞLANMASI.	0,00
STRATEJİK HEDEF 3.3	ÇEVRE VE İNSAN SAĞLIĞINI KORUMAK AMACIYLA SAĞLIKLI VE KONTROLLÜ BİR HAYVAN POPÜLASYONU OLUŞTURMAK.	25.875,00
STRATEJİK AMAÇ 4	KENTSEL YAŞAM KALİTESİNİ ARTTIRMAYA YÖNELİK ALTYAPI UYGULAMALARINI ARTTIRMAK	1.500.000,00
STRATEJİK HEDEF 4.1	ALT YAPI TESİSLERİNİ YENİLEMEK VE İHTİYACI OLDUĞU TESPİT EDİLEN YERLERE YENİ ALTYAPI ÇALIŞMALARINI YAPMAK.	1.500.000,00
STRATEJİK AMAÇ 5	ÇAĞDAŞ BİR İLÇE YARATMAK İÇİN PLANLI YAPILAŞMA, KENTSEL DÖNÜŞÜM VE TASARIM ÇALIŞMALARININ HIZLANDIRILMASI	17.327.200,00



ÇİĞLİ BELEDİYESİ
2018 MALİ YILI İDARE PERFORMANS PROGRAMI

STRATEJİK HEDEF 5.1	BELEDİYEMİZ SINIRLARI İÇERİSİNDE BULUNAN YERLEŞİM ALANLARINDA İLGİLİ KANUN VE YÖNETMELİKLER İLE FEN, SAĞLIK VE ÇEVRE KOŞULLARINA UYGUN, SAĞLIKLI VE GÜVENLİ YAPILAŞMAYI SAĞLAMAK.	17.327.200,00
STRATEJİK AMAÇ 6	SPOR ALANLARINI SAYI VE KALİTE OLARAK ARTTIRARAK, ALTERNATİF SPOR OLANAKLARI OLUŞTURARAK İLÇE HALKIMIZIN SAĞLIKLI YAŞAM İÇİN DAHA FAZLA SPOR YAPMALARINI SAĞLAMAK	5.466.000,00
STRATEJİK HEDEF 6.1	SPORTİF FAALİYETLERİN İLÇEMİZİN HER ALANINA YAYILMASI İÇİN SPOR TESİSLERİ YAPMAK VE SPORTİF ETKİNLİKLERİN SAYISINI ARTTIRMAK.	5.466.000,00
STRATEJİK AMAÇ 7	ÇİĞLİNİN EKONOMİK OLARAK GÜÇLENMESİ İÇİN ÇALIŞMALAR YAPARAK İLÇEDE REFAH DÜZEYİNİ ARTTIRMAK	62.000,00
STRATEJİK HEDEF 7.1	İLÇENİN EKONOMİSİNE ETKEN OLAN SANAYİ, TARIM VE TURİZM KÖNULARINDA YATIRIMLARIN YÖNLENDİRİLMESİ VE TEŞVİK EDİLMESİ ÇALIŞMALARINI YAPMAK.	62.000,00
STRATEJİK AMAÇ 8	ÇİĞLİ HALKININ KÜLTÜREL VE SANATSAL ETKİNLİKLERLE BULUŞMASINI VE BUNUNLA BİRLİKTE KENTLİLİK BİLİNCİNİN ARTMASINI SAĞLAMAK	573.650,00
STRATEJİK HEDEF 8.1	KÜLTÜR VE SANATSAL FAALİYETLERİ İLÇEMİZİN TÜMÜNE YAYMAYA YÖNELİK TESİSLERİN VE ETKİNLİKLERİN YAPILMASI.	573.650,00
STRATEJİK AMAÇ 9	ÇİĞLİ HALKINA KENT KÜLTÜRÜ VE İLÇEMİZİ SAHİPLENME BİLİNCİ AŞILAMA ÇALIŞMALARINI YAPARAK, GÖNÜLLÜ KATILIMLARINI SAĞLAYARAK SOSYAL DAYANIŞMA VE YARDIMLAŞMA BİLİNCİNİ GELİŞTİRMEK.	4.178.300,00
STRATEJİK HEDEF 9.1	ÇİĞLİ HALKININ TEMEL İNSANİ VE SOSYAL İHTİYAÇLARINI KARŞILAMAK.	4.169.500,00
STRATEJİK HEDEF 9.2	İLÇEMİZDE SOSYAL YARDIMLAŞMA VE DAYANIŞMAYA YÖNELİK ÇALIŞMALAR YAPMAK	8.800,00

2. Uygulanan Projeler, Hedefler ve Sapmalar:

İdare Performans Programında idarenin program dönemine ilişkin performans hedef ve göstergeleri, hedeflere ulaşmak için yürütülen faaliyet/projeler ile kaynak ihtiyaçlarının temini, idareye ilişkin bilgiler ve Performans Programı Yönetmeliğindeki hesaplama standartlarına uygun olarak idarenin kendi bünyesinde değerlendirilmiştir.

İdarede uygulanan Performans Programı neticesinde belirlenen Faaliyet/Projeler ve bunlara ait kaynak ihtiyaçları İdarenin öz kaynaklarından karşılanarak, yatırımların hizmete sunulması gerçekleştirilecek, süregelen faaliyet/projelere ise yıllara paylaştırılmış olarak Belediyenin olanakları ile devam edilecektir.

B. PERFORMANS TABLOSU:

Belediyemiz planları, programları, ilgili mevzuat ve benimsenen temel ilkeler çerçevesinde geleceğe ilişkin misyon ve vizyonlarını oluşturmak, stratejik amaçlar ve ölçülebilir hedefler saptamak, performanslarını önceden belirlenmiş olan göstergeler doğrultusunda ölçmek ve bu sürecin izleme ve değerlendirmesini yapmak amacıyla katılımcı yöntemlerle hizmet sunumunu



ÇİĞLİ BELEDİYESİ 2018 MALİ YILI İDARE PERFORMANS PROGRAMI

gerçekleştirmektir. Belediye hizmetlerinin istenilen düzeyde ve kalitede sunulabilmesi için hazırlanan bütçe ile program ve proje bazında kaynak tahsislerini; hazırlanan stratejik plana uygun, yıllık amaç ve hedeflere ulaşmak amaçlanmaktadır.

Belediye bütçesi, hazırlanırken stratejik planların da yer alan misyon, vizyon, stratejik amaç ve hedeflerle uyumlu ve performans esasına dayalı olarak hazırlanmıştır ve performans göstergelerine uygunluğu ile birlikte uygulanmaktadır.

C. BİRİMLERİN PERFORMANS VE BÜTÇE TEKLİFLERİ:

Çiğli Belediyesinin misyonu, ilgili yasaların öngördüğü tanımlar çerçevesinde, “Çiğli Halkının refah ve yaşam kalitesini sürekli arttırarak, yerel hizmetleri yerine getirmede çağdaş, katılımcı, saydam, değişimci ve eşitlikçi bir anlayışla hareket eden sürdürülebilir, insan odaklı, hızlı ve kent kimliğine uygun olarak hizmet sunmaktır.” olarak belirlenmiştir. Vizyon ise, bu misyonu yerine getirirken kurum olarak, hangi anlayış, davranış ve ilkelerle hareket edileceğinin özetidir.

Belediyemizde, yukarıda sözü edilen vizyon ile misyonumuzu gerçekleştiren hizmet birimleri ve bu birimlerin hizmetlerini yerine getirmesi için çalışan destek birimleri vardır. Gerçekte bu destek birimlerinin varlığı ve performansı halkı ilgilendirmemektedir.

Belediyemizdeki birimlerin çalışmalarını halkla ilgileri bakımından ayırmak ve yapılan hizmetlerin daha doğru ölçülebilir ve maliyetlendirilebilir olması bakımından, ayrı olarak değerlendirmenin doğru olacağı inancıyla, faaliyet ve projelerden doğrudan halka yansıyanların asıl olduğu, bu bakımdan Belediyemizdeki tüm harcamaların halka yansıyan hizmetlere yayılması ve bu hizmetlerin maliyetlendirilmesi ölçü olarak kabul edilmiştir. Bu kabulden hareketle, Belediyemizdeki destek birimlerinin harcamaları çalışma tarzlarına göre oranlanarak hizmet birimlerine yayılmıştır.

Bu tanımlara bağlı olarak belediyemizdeki; Fen İşleri Müdürlüğü, Temizlik İşleri Müdürlüğü, Park ve Bahçeler Müdürlüğü, İmar Müdürlüğü, Sağlık İşleri Müdürlüğü, Veteriner İşleri Müdürlüğü, Kültür ve Sosyal İşler Müdürlüğü, Basın Yayın ve Halkla İlişkiler Müdürlüğü, Emlak ve İstimlak Müdürlüğü, Zabıta Müdürlüğü, Sosyal Yardım İşleri Müdürlüğü hizmet birimleri olarak, Özel Kalem Müdürlüğü, İnsan Kaynakları ve Eğitim Müdürlüğü, Hukuk İşleri Müdürlüğü, Yazı İşleri Müdürlüğü, Mali Hizmetler Müdürlüğü, Destek Hizmetler Müdürlüğü, Ruhsat ve Denetim Müdürlüğü, Çevre Koruma ve Kontrol Müdürlüğü ve Muhtarlık İşleri Müdürlüğü destek birimleri olarak değerlendirilmiştir.

2018 Mali Yılı İdari Performans Programında Birimlerin bütçeleri tablodaki gibi oluşturulmuştur.



ÇİĞLİ BELEDİYESİ
2018 MALİ YILI İDARE PERFORMANS PROGRAMI

BİRİMLERİN BÜTÇE TEKLİFLERİ

	HARCAMA BİRİMLERİ	PERFORMANS	BÜTÇE
		2018	2018
1.	Özel Kalem Müdürlüğü	6.887.490,00	6.887.490,00
2.	Yazı İşleri Müdürlüğü	1.585.814,00	1.585.814,00
3.	Fen İşleri Müdürlüğü	59.630.365,00	59.630.365,00
4.	Mali Hizmetler Müdürlüğü	36.469.585,00	58.469.585,00
5.	İmar ve Şehircilik Müdürlüğü	2.116.912,00	2.116.912,00
6.	Emlak ve İstimlak Müdürlüğü	5.567.655,00	5.567.655,00
7.	Zabıta Müdürlüğü	4.150.080,00	4.150.080,00
8.	Park ve Bahçeler Müdürlüğü	29.266.807,00	29.266.807,00
9.	Sağlık İşleri Müdürlüğü	1.043.115,00	1.043.115,00
10.	Kültür ve Sosyal İşler Müdürlüğü	3.330.101,00	3.330.101,00
11.	Temizlik İşleri Müdürlüğü	28.286.687,00	28.286.687,00
12.	Ruhsat ve Denetim Müdürlüğü	453.035,00	453.035,00
13.	Veteriner İşleri Müdürlüğü	1.422.961,00	1.422.961,00
14.	Hukuk İşleri Müdürlüğü	1.496.885,00	1.496.885,00
15.	Basın Yayın ve Halkla İlişkiler Müdürlüğü	1.325.500,00	1.325.500,00
16.	İnsan Kaynakları ve Eğitim Müdürlüğü	2.331.650,00	2.331.650,00
17.	Destek Hizmetleri Müdürlüğü	42.783.648,00	42.783.648,00
18.	Çevre Koruma ve Kontrol Müdürlüğü	493.005,00	493.005,00
19.	Sosyal Yardım İşleri Müdürlüğü	550.470,00	550.470,00
20.	Muhtarlık İşleri Müdürlüğü	276.650,00	276.650,00
TOPLAM		229.468.415,00	251.468.415,00



ÇİĞLİ BELEDİYESİ
2018 MALİ YILI İDARE PERFORMANS PROGRAMI

İDARE PERFORMANS PROGRAMI

BÜTÇE YILI	2018
İDARE ADI	ÇİĞLİ BELEDİYESİ

		2018	2019
STRATEJİK AMAÇ 1	KURUMUN ETKİN, VERİMLİ VE KALİTELİ HİZMET ÜRETİMİ İÇİN DAHA GÜÇLÜ BİR KURUMSAL YAPININ OLUŞTURULMASI	141.728.084,00	
STRATEJİK HEDEF 1.1	KURUMSAL İLETİŞİM VE KURUM KÜLTÜRÜNÜ GELİŞTİRMEK	100.494.869,00	
TANIMLAR		HEDEF	
Performans Hedefi 1.1.1.	Belediye Çalışanları Arasında İletişimin Arttırılması		
Performans Göstergeleri	4 Koordinasyon toplantısı/yıl		
TOPLAM MALİ KAYNAK İHTİYACI			
HARCAMA BİRİMİ: İnsan Kaynakları ve Eğitim Müdürlüğü			
Faaliyet/ Proje No:	Faaliyet / Proje Tanımı		
1.1.1.1.	Birimler arası koordinasyon toplantıları yapılacaktır.		
Performans Hedefi 1.1.2.	Belediye Personelinin Çalışma Verimliliğinin Arttırılması	67.000,00	
Performans Göstergeleri	Yılda 1 kez		
TOPLAM MALİ KAYNAK İHTİYACI			
HARCAMA BİRİMİ: İnsan Kaynakları ve Eğitim Müdürlüğü			
Faaliyet/ Proje No:	Faaliyet / Proje Tanımı		
1.1.2.1.	Belediyemiz çalışanları için memnuniyet anketi yapılacaktır	2.000,00	
1.1.2.2.	Belediye personelinin katılımıyla sosyal aktiviteler düzenlenecektir.	15.000,00	
1.1.2.3.	Başarılı personelin yasalar çerçevesinde ödüllendirilmesi sağlanacaktır.	50.000,00	



ÇİĞLİ BELEDİYESİ
2018 MALİ YILI İDARE PERFORMANS PROGRAMI

Performans Hedefi 1.1.3.	Harcama Birimleri Çağdaş, Üretken ve Verimli Bir Anlayışla Hizmet Üreteceklerdir.	100.427.869,00	
Performans Göstergeleri	Gelen giden evrak sayısı		
	Yapılan işlem sayısı		
TOPLAM MALİ KAYNAK İHTİYACI			
HARCAMA BİRİMİ: Özel Kalem Müdürlüğü			
Faaliyet/ Proje No:	Faaliyet / Proje Tanımı		
1.1.3.1.	Özel Kalem Müdürlüğü Yönetim Hizmetleri	6.368.690,00	
HARCAMA BİRİMİ: Yazı İşleri Müdürlüğü			
Faaliyet/ Proje No:	Faaliyet / Proje Tanımı		
1.1.3.2.	Yazı İşleri Müdürlüğü Yönetim Hizmetleri	1.585.814,00	
HARCAMA BİRİMİ: Fen İşleri Müdürlüğü			
Faaliyet/ Proje No:	Faaliyet / Proje Tanımı		
1.1.3.3.	Fen İşleri Müdürlüğü Yönetim Hizmetleri	28.330.365,00	
HARCAMA BİRİMİ: Mali Hizmetler Müdürlüğü			
Faaliyet/ Proje No:	Faaliyet / Proje Tanımı		
1.1.3.4.	Mali Hizmetler Müdürlüğü Yönetim Hizmetleri	35.849.540,00	
HARCAMA BİRİMİ: İmar ve Şehircilik Müdürlüğü			
Faaliyet/ Proje No:	Faaliyet / Proje Tanımı		
1.1.3.5.	İmar ve Şehircilik Müdürlüğü Yönetim Hizmetleri	2.056.912,00	
HARCAMA BİRİMİ: Emlak ve İstimlak Müdürlüğü			
Faaliyet/ Proje No:	Faaliyet / Proje Tanımı		
1.1.3.6.	Emlak ve İstimlak Müdürlüğü Yönetim Hizmetleri	736.455,00	
HARCAMA BİRİMİ: Zabıta Müdürlüğü			
Faaliyet/ Proje No:	Faaliyet / Proje Tanımı		
1.1.3.7.	Zabıta Müdürlüğü Yönetim Hizmetleri	4.150.080,00	
HARCAMA BİRİMİ: Park ve Bahçeler Müdürlüğü			
Faaliyet/ Proje No:	Faaliyet / Proje Tanımı		
1.1.3.8.	Park ve Bahçeler Müdürlüğü Yönetim Hizmetleri	3.628.874,00	
HARCAMA BİRİMİ: Sağlık İşleri Müdürlüğü			
Faaliyet/ Proje No:	Faaliyet / Proje Tanımı		
1.1.3.9.	Sağlık İşleri Müdürlüğü Yön.Hzm.	1.043.115,00	



ÇİĞLİ BELEDİYESİ
2018 MALİ YILI İDARE PERFORMANS PROGRAMI

HARCAMA BİRİMİ: Kültür ve Sosyal İşler Müdürlüğü			
Faaliyet/ Proje No:	Faaliyet / Proje Tanımı		
1.1.3.10.	Kültür ve Sosyal İşler Müdürlüğü Yönetim Hizmetleri	1.541.101,00	
HARCAMA BİRİMİ: Temizlik İşleri Müdürlüğü			
Faaliyet/ Proje No:	Faaliyet / Proje Tanımı		
1.1.3.11.	Temizlik İşleri Müdürlüğü Yönetim Hizmetleri	2.475.204,00	
HARCAMA BİRİMİ: Ruhsat ve Denetim Müdürlüğü			
Faaliyet/ Proje No:	Faaliyet / Proje Tanımı		
1.1.3.12.	Ruhsat ve Denetim Müdürlüğü Yönetim Hizmetleri	453.035,00	
HARCAMA BİRİMİ: Veteriner İşleri Müdürlüğü			
Faaliyet/ Proje No:	Faaliyet / Proje Tanımı		
1.1.3.13.	Veteriner İşleri Müdürlüğü Yönetim Hizmetleri	1.057.746,00	
HARCAMA BİRİMİ: Hukuk İşleri Müdürlüğü			
Faaliyet/ Proje No:	Faaliyet / Proje Tanımı		
1.1.3.14.	Hukuk İşleri Müdürlüğü Yönetim Hizmetleri	1.496.885,00	
HARCAMA BİRİMİ: Basın Yayın ve Halkla İlişkiler Müdürlüğü			
Faaliyet/ Proje No:	Faaliyet / Proje Tanımı		
1.1.3.15.	Basın Yayın ve Halkla İlişkiler Müdürlüğü Yönetim Hizmetleri	733.500,00	
HARCAMA BİRİMİ: İnsan Kaynakları ve Eğitim Müdürlüğü			
Faaliyet/ Proje No:	Faaliyet / Proje Tanımı		
1.1.3.16.	İnsan Kaynakları ve Eğitim Müdürlüğü Yönetim Hizmetleri	2.236.650,00	
HARCAMA BİRİMİ: Destek Hizmetler Müdürlüğü			
Faaliyet/ Proje No:	Faaliyet / Proje Tanımı		
1.1.3.17.	Destek Hizmetler Müdürlüğü Yönetim Hizmetleri	5.363.778,00	
HARCAMA BİRİMİ: Sosyal Yardım İşleri Müdürlüğü			
Faaliyet/ Proje No:	Faaliyet / Proje Tanımı		
1.1.3.18.	Sosyal Yardım İşleri Müdürlüğü Yönetim Hizmetleri	550.470,00	
HARCAMA BİRİMİ: Çevre Koruma ve Kontrol Müdürlüğü			
Faaliyet/ Proje No:	Faaliyet / Proje Tanımı		
1.1.3.19.	Çevre Koruma ve Kontrol Müdürlüğü Yönetim Hizmetleri	493.005,00	



ÇİĞLİ BELEDİYESİ
2018 MALİ YILI İDARE PERFORMANS PROGRAMI

HARCAMA BİRİMİ: Muhtarlık İşleri Müdürlüğü			
Faaliyet/ Proje No:	Faaliyet / Proje Tanımı		
1.1.3.20	Muhtarlık İşleri Müdürlüğü Yönetim Hizmetleri	276.650,00	
STRATEJİK HEDEF 1.2	KURUM PERSONELİNİN NİTELİKLERİNİN GELİŞTİRİLMESİ	28.000,00	
TANIMLAR		HEDEF	
Performans Hedefi 1.2.1.	Belediye Personelinin Mesleki Konularda Bilgi Eksiklikleri Giderilmesi	13.000,00	
Performans Göstergeleri	*Her yıl toplam personel sayısının en az %5'nin dil eğitimi alması		
	*Kadro sayısı		
TOPLAM MALİ KAYNAK İHTİYACI			
HARCAMA BİRİMİ: İnsan Kaynakları ve Eğitim Müdürlüğü			
Faaliyet/ Proje No:	Faaliyet / Proje Tanımı		
1.2.1.1.	Mesleki olarak uygun görülen personellere yabancı dil eğitimi verilecektir.	13.000,00	
HARCAMA BİRİMİ: Tüm Müdürlükler			
Faaliyet/ Proje No:	Faaliyet / Proje Tanımı		
1.2.1.2.	İhtiyaç duyulan nitelikli personel istihdamı arttırılacaktır.		
Performans Hedefi 1.2.2.	Belediye Personelinin İlgili Yasalar Hakkında Bilgi Eksiklikleri Giderilmesi	15.000,00	
Performans Göstergeleri	*Yılda 1 kez eğitim semineri		
	*Eğitim Seminerleri için her müdürlükten ilgili 2 katılımcı		
	*Yönetmelikleri, genelgeler, tebliğler vb.sayısı		
TOPLAM MALİ KAYNAK İHTİYACI			
HARCAMA BİRİMİ: İnsan Kaynakları ve Eğitim Müdürlüğü			
Faaliyet/ Proje No:	Faaliyet / Proje Tanımı		
1.2.2.1.	Belediyemizin görev ve yetki alanları ile ilgili yasaların		



ÇİĞLİ BELEDİYESİ
2018 MALİ YILI İDARE PERFORMANS PROGRAMI

	öğrenilmesi için eğitim seminerleri düzenlenecektir.		
HARCAMA BİRİMİ: İnsan Kaynakları ve Eğitim Müdürlüğü ve Yazı İşleri Müdürlüğü			
Faaliyet/ Proje No:	Faaliyet / Proje Tanımı		
1.2.2.2.	Kurum içi hizmet yönetmelikleri, genelgeler, tebliğler vb. takip edilerek ilgili birimlere iletilmesi sağlanacaktır.		
1.2.2.3	Resmî yazışma kuralları ile ilgili eğitim seminerleri düzenlenecektir.	15.000,00	
STRATEJİK HEDEF 1.3	KURUMSAL TEKNOLOJİ DÜZEYİNİN ARTTIRILMASI VE HİZMET SUNUMUNDA TEKNOLOJİDEN FAYDANILMASI	18.831.495,00	
TANIMLAR		HEDEF	
Performans Hedefi 1.3.1.	Kurumsal Teknolojik Alt Yapının Güçlendirilmesi	18.831.495,00	
Performans Göstergeleri	*Plan dönemi boyunca belirlenen müdürlüklere en az 5 adet yazılım alınacaktır		
	*Plan dönemi boyunca bilgi ve belgelerin tamamının arşivlenmesi sağlanacaktır.		
	*Zaman kaybı ve israfın önlenmesinde gerçekleşme oranı (%70)		
	*Plan dönemi boyunca teknik ömrünü dolduran 50 bilgisayar, 20 yazıcı ve 2 server yenilenecektir.		
TOPLAM MALİ KAYNAK İHTİYACI			
HARCAMA BİRİMİ: Destek Hizmetler Müd. ve Mali Hiz. Müd.(Bilgi İşlem Servisi)			
Faaliyet/ Proje No:	Faaliyet / Proje Tanımı		
1.3.1.1.	Her türlü donanım ve yazılım ihtiyaçları giderilecektir.	17.150.045,00	
1.3.1.4.	Teknik olarak ömrünü dolduran bilgi işlem makinelerinin yenilenmesi sağlanacaktır.	1.200.000,00	
HARCAMA BİRİMİ: Mali Hiz. Müd.(Bilgi İşlem Servisi)			
Faaliyet/ Proje No:	Faaliyet / Proje Tanımı		
1.3.1.2.	Arşiv bilgilerinin bilgisayar ortamına aktarılması sağlanacaktır.	470.000,00	
HARCAMA BİRİMİ: Tüm Müdürlükler			
Faaliyet/ Proje No:	Faaliyet / Proje Tanımı		
1.3.1.3.	Harcama birimleri arasında internet yoluyla yazışma yapılarak zaman	11.450,00	



ÇİĞLİ BELEDİYESİ
2018 MALİ YILI İDARE PERFORMANS PROGRAMI

	kaybı ve israfın önlenmesi sağlanacaktır.		
Performans Hedefi 1.3.2.	Belediye Hizmetlerinin Sunumunda Teknolojik Gelişmelerden Faydalanmak		
Performans Göstergeleri	*Haftada 1 güncelleme yapılması		
	*Güncellenen bilgi, duyuru ve belge sayısı		
	*web sayfası ziyaretçi sayısı		
TOPLAM MALİ KAYNAK İHTİYACI			
HARCAMA BİRİMİ: Mali Hiz. Müd.(Bilgi İşlem Servisi) ve Basın Yayın Halkla İlişk.Müd.			
Faaliyet/ Proje No:	Faaliyet / Proje Tanımı		
1.3.2.1.	Belediye hizmetlerinin internet üzerinden duyurulması ve tanıtılması amacıyla oluşturulan web sitesinin sürekli güncellenmesi sağlanacaktır.		
STRATEJİK HEDEF 1.4	BELEDİYENİN MALİ VE SOSYAL YAPISININ GÜÇLENDİRİLMESİ	1.618.250,00	
TANIMLAR		HEDEF	
Performans Hedefi 1.4.1.	Belediyenin Mevcut Gelir Kaynaklarından Faydalanma Oranının En az %50 Arttırılması		
Performans Göstergeleri	*Ödenmeyen alacakların tahsil edilme oranının %50 arttırılması		
	*Tasarruf kalemlerinin sayısı		
	*Tasarruf oranı		
	*Yılda verilen toplam ruhsat sayısının %10 arttırılması		
	*Verilecek ruhsat sayısı		
	*Tespit edilen işyeri sayısı		
	*Her yıl yeniden değerlendirme oranına göre tespit yapılması		
	*Her yıl tahsilatta %20 artış oranı hedeflenmektedir.		
	*Tahsilat/Tahakkuk oranının en az %80 olması		
TOPLAM MALİ KAYNAK İHTİYACI			
HARCAMA BİRİMİ: Mali Hizmetler Müdürlüğü			
Faaliyet/ Proje No:	Faaliyet / Proje Tanımı		
1.4.1.1.	Vadesi geçmiş Belediye		



ÇİĞLİ BELEDİYESİ
2018 MALİ YILI İDARE PERFORMANS PROGRAMI

	alacaklarının icra yoluyla tahsil edilmesine devam edilecektir.		
1.4.1.6.	Tahsilat miktarını arttırılmasına yönelik çalışmalar yapılmaya devam edilecektir.		
1.4.1.7.	Tahsilat/Tahakkuk oranının arttırılmasına yönelik çalışmalara devam edilecektir.		
HARCAMA BİRİMİ: Özel Kalem Müdürlüğü			
Faaliyet/ Proje No:	Faaliyet / Proje Tanımı		
1.4.1.2.	Belediye harcama birimlerinin muhtelif harcamalarında tasarrufa yönelik tedbirler alınacaktır.		
HARCAMA BİRİMİ: Ruhsat ve Denetim Müdürlüğü			
Faaliyet/ Proje No:	Faaliyet / Proje Tanımı		
1.4.1.3.	İşyeri denetimleri artırılarak ruhsatsız olanlar tespit edilecektir.		
1.4.1.4.	Belediye sınırları içerisindeki bütün işyerlerinde mobil ruhsat aracı ile yerinde ruhsatlandırma ve ruhsat bilgilerinin güncellenmelerinin yapılması		
HARCAMA BİRİMİ: Emlak ve İstimlak Müdürlüğü			
Faaliyet/ Proje No:	Faaliyet / Proje Tanımı		
1.4.1.5.	Tapu kayıt bilgileri sürekli güncellenerek değer tespitleri yapılacaktır.		
Performans Hedefi 1.4.2.	Yeni Gelir Kaynakları Yaratılması	1.600.000,00	
Performans Göstergeleri	İşletilen ya da kiraya verilen mülk sayısı		
	Takas ve tahsis işlemlerinin gerçekleştirilme sayısı		
TOPLAM MALİ KAYNAK İHTİYACI			
HARCAMA BİRİMİ: Emlak ve İstimlak Müdürlüğü			
Faaliyet/ Proje No:	Faaliyet / Proje Tanımı		
1.4.2.1.	Sosyal tesis alanları, hobi bahçeleri, yüzme havuzları gibi alanlar oluşturulup halkın hizmetinde işletilerek ya da kiraya verilmesi yoluyla gelir elde edilmesi sağlanacaktır.	800.000,00	
1.4.2.2.	Diğer Kamu Kurum ve Kuruluşlarının mülkiyetinde	800.000,00	



ÇİĞLİ BELEDİYESİ
2018 MALİ YILI İDARE PERFORMANS PROGRAMI

	bulunan gayrimenkuller ile Belediyemiz mülkiyetinde bulunan gayrimenkullerin yeni gelir kaynakları yaratılmasını sağlamak amacıyla imar planlarına uygun olarak kullanılmak üzere takas ve tahsis işlemlerinin yapılması sağlanacaktır.		
Performans Hedefi 1.4.3	AB projeleri kapsamında ulusal ve uluslararası düzeyde 5 adet hibe programından yararlanılması ve yeni projelerin üretilmesi	3.300,00	
Performans Göstergeleri	Planlanan 15 eğitime katılımı		
TOPLAM MALİ KAYNAK İHTİYACI			
HARCAMA BİRİMİ: Özel Kalem Müdürlüğü (Avrupa Birliği Birimi)			
Faaliyet/ Proje No:	Faaliyet / Proje Tanımı		
1.4.3.1	Projelendirmede görev alan belediye personelinin ulusal ve uluslararası toplantı/ eğitim toplantılarına katılım sağlanacaktır.	3.300,00	
Performans Hedefi 1.4.4.	Avrupa Birliği ile yapılan yada katılım sağlanan faaliyetlerin sayısının %50 artırılması	14.950,00	
Performans Göstergeleri	*5 adet üyelik/takip		
	*3 adet proje		
	*15 adet tanıtım faaliyet sayısı		
	*Planlama dönemi boyunca faaliyet sayısı 250 adet		
	*Eurodesk ile bilgilendirilecek kişi sayısı 5000		
TOPLAM MALİ KAYNAK İHTİYACI			
HARCAMA BİRİMİ: Özel Kalem Müdürlüğü (Avrupa Birliği Birimi)			
Faaliyet/ Proje No:	Faaliyet / Proje Tanımı		
1.4.4.1.	Belediyemizin uluslararası ağlara üyelik işlemlerinin ve takibinin yapılması	9.200,00	
1.4.4.2.	“Avrupa Birliği Müktesebat Fasıl Başlıkları” kapsamında yapılan yada destek sağlanan, Çiğli yerinde Avrupa Birliği ilişkileri ve proje konularının tanıtımı		
1.4.4.3.	Avrupa Bilgi Ağı Olan Eurodesk” ile ilgili Çiğli’li gençlere ve gençlerle çalışanlara yönelik faaliyetler yapılması	5.750,00	



ÇİĞLİ BELEDİYESİ
2018 MALİ YILI İDARE PERFORMANS PROGRAMI

Performans Hedefi 1.4.5.	Pazaryerlerinin Düzeninin Sağlanması ve Denetimlerinin Arttırılması		
Performans Göstergeleri	*Üç ayda bir yerinde denetim ve yoklama yapılması *Kayıt altına alınan seyyar satıcı sayısı		
TOPLAM MALİ KAYNAK İHTİYACI			
HARCAMA BİRİMİ: Zabıta Müdürlüğü ve Mali Hizmetler Müd.(Gelir Servisi)			
Faaliyet/ Proje No:	Faaliyet / Proje Tanımı		
1.4.5.1.	Pazar esnafının oda kaydı ve vergilendirme işlemlerinin takibi sağlanacaktır.		
1.4.5.2.	Kaçak çalışan seyyar satıcılara Pazarlarda yer verilip kayıt altına alınmaları sağlanacaktır.		
Performans Hedefi 1.4.6.	Etkin borç yönetimi ve nakit yönetiminin sağlanması		
Performans Göstergeleri	Her ay borç ödeme listesi oluşturularak ödemelerin düzenli yapılması sağlanmalı, borç yükü min. düzeye indirilmeli. Nakit akım tablosu Borçlanmanın miktarı(TL/yıl)		
TOPLAM MALİ KAYNAK İHTİYACI			
HARCAMA BİRİMİ: Mali Hizmetler Müdürlüğü			
Faaliyet/ Proje No:	Faaliyet / Proje Tanımı		
1.4.6.1.	Düzenli ve etkin bir borç ödeme planı oluşturulacaktır.		
1.4.6.2.	Etkin bir nakit akım tablosu oluşturulacak ve bu tablonun sürdürülebilirliği ve takibi devam edecektir, birimler arası koordinasyon sağlanacaktır.		
HARCAMA BİRİMİ: Tüm Müdürlükler			
Faaliyet/ Proje No:	Faaliyet / Proje Tanımı		
1.4.6.3.	Borçlanmanın sınırları belirlenecektir ve önceliklendirilmesine önem gösterilecektir.		
STRATEJİK HEDEF 1.5	BELEDİYEMİZDE GERÇEKLEŞEN HER TÜRLÜ İŞ VE İŞLEMLERİN		



ÇİĞLİ BELEDİYESİ
2018 MALİ YILI İDARE PERFORMANS PROGRAMI

		YASALARA UYGUNLUĞUNU DENETLEMEK	
TANIMLAR		HEDEF	
Performans Hedefi 1.5.1.	Belediye Hizmetlerine ilişkin mevzuat takibi yapılması		
Performans Göstergeleri	*Yılda 1 kez		
	*Her müdürlüğe kendi görev alanları ile ilgili konularda mevzuat takip programlarının alınması		
TOPLAM MALİ KAYNAK İHTİYACI			
HARCAMA BİRİMİ: İç Denetim Komisyonu			
Faaliyet/ Proje No:	Faaliyet / Proje Tanımı		
1.5.1.1.	Harcama birimlerinin periyodik olarak işleyişleri denetlenecektir.		
HARCAMA BİRİMİ: Mali Hiz. Müd.(Bilgi İşlem Servisi)			
Faaliyet/ Proje No:	Faaliyet / Proje Tanımı		
1.5.1.2.	Tüm birimlerin işleyiş alanları ile ilgili kanun, yönetmelik, genelge, duyurular vb. mevzuat takip programlarının kullanımının		
STRATEJİK HEDEF 1.6	BELEDİYE HİZMETLERİNİN SUNUMUNDA GEREKLİ HER TÜRLÜ DESTEK HİZMETLERİNİ SAĞLAMAK	19.218.220,00	
TANIMLAR		HEDEF	
Performans Hedefi 1.6.1.	Belediye Hizmetlerinin sunumunda gerekli her türlü mal, malzeme, makine ve teçhizatın mevzuata uygun olarak temin edilmesi	12.000.000,00	
Performans Göstergeleri	*İlgili müdürlüğün ilgili bütçe kalemindeki ödenek tutarı		
TOPLAM MALİ KAYNAK İHTİYACI			
HARCAMA BİRİMİ: Destek Hizmetler Müdürlüğü			
Faaliyet/ Proje No:	Faaliyet / Proje Tanımı		
1.6.1.1.	Hizmetlerin aksamaması için ihtiyaç duyulan birimlere mal, araç ve demirbaş malzemelerin temin edilmesi, hizmet binamızın gerekli yerlerinde gerekli zamanlarda bakım onarımının yapılması, her türlü temizlik vb. ihtiyaçlarının karşılanması sağlanacaktır.	12.000.000,00	
Performans Hedefi 1.6.2.	İdari ve Mali İşlerin		



ÇİĞLİ BELEDİYESİ
2018 MALİ YILI İDARE PERFORMANS PROGRAMI

		İyileştirilmesi		
Performans Göstergeleri	Hizmet alımı			
	İyileştirme çalışmaları			
	Her yıl güncelleme yapılması			
TOPLAM MALİ KAYNAK İHTİYACI				
HARCAMA BİRİMİ: Destek Hizmetler Müdürlüğü				
Faaliyet/ Proje No:	Faaliyet / Proje Tanımı			
1.6.2.1.	Belediye ana hizmet binası ve bağlı noktalar için özel güvenlik hizmet alımı ve ana hizmet binasının girişindeki güvenlik sisteminin iyileştirilmesi için çalışmalar yapılacaktır.		6.600.000,00	
1.6.2.2.	Kurum içi mobil haberleşme ve araç takip sisteminin teknolojik açıdan güncel tutulmasına çalışılacaktır.		618.220,00	
STRATEJİK HEDEF 1.7		ÇİĞLİ İLÇESİ HALKI VE KURUMLARLA GÜÇLÜ İLETİŞİM KURMAK	1.537.250,00	
Performans Hedefi 1.7.1		Sivil Toplum Kuruluşları ve Meslek Odaları ile Güçlü İletişim Sağlanması	1.008.000,00	
Performans Göstergeleri	*2017 - 2019 Yılı İçinde proje hizmet alımı planlanmaktadır.			
	*Yılda 4 kere üniversitelerle işbirliği toplantıları			
	*En az yılda 2 kere dış paydaş toplantıları			
TOPLAM MALİ KAYNAK İHTİYACI				
HARCAMA BİRİMİ: Kültür ve Sosyal İşler Müdürlüğü ve Fen İşleri Müdürlüğü ve Özel Kalem Müdürlüğü				
Faaliyet/ Proje No:	Faaliyet / Proje Tanımı			
1.7.1.1.	Kamuya Yararlı Dernekler, Sivil Toplum Kuruluşları, Meslek Odaları ve Siyasi Partiler ile Çiğli halkının biraraya geleceği sürekli iletişimin ve sosyal-kültürel etkinlikler ile hizmet değerlendirme toplantılarının yapılacağı “ Demokrasi Kampusü ” hayata geçirilecektir.		1.008.000,00	
HARCAMA BİRİMİ: Özel Kalem Müdürlüğü ve Basın Yayın ve Halkla İlişk.Müd.				



ÇİĞLİ BELEDİYESİ
2018 MALİ YILI İDARE PERFORMANS PROGRAMI

Faaliyet/ Proje No:	Faaliyet / Proje Tanımı		
1.7.1.2.	İlçemizde kurulan üniversite ile işbirliği sağlanacak, güçlü iletişim kurulacaktır.		
1.7.1.3.	Belediyemiz dış paydaşları ile yıl içerisinde belirli aralıklarla toplantılar düzenlenecektir.		
Performans Hedefi 1.7.2	Çiğli Halkı ve Muhtarlarıyla Katılımcı ve Güçlü İletişim Sağlanması		
Performans Göstergeleri	*Muhtarlar, Birim müdürleri ve teknik personelden oluşan Muhtarlar Masası toplantılarının ayda bir yapılması		
	*Yapılacak olan anket çalışmalarında Beyaz Masa çözümleri konusunda vatandaş memnuniyetinin %70 üzerinde olması		
TOPLAM MALİ KAYNAK İHTİYACI			
HARCAMA BİRİMİ: Özel Kalem Müdürlüğü, Basın Yayın ve Halkla İlişk. Müdürlüğü ve Muhtarlık İşleri Müdürlüğü			
Faaliyet/ Proje No:	Faaliyet / Proje Tanımı		
1.7.2.1.	Belediye sınırlarımızda bulunan mahalle muhtarlarımızla sık aralıklarla toplantılar düzenlenecektir.		
1.7.2.2.	Belediyemize gelen vatandaşlarımızın sorunlarını ve beklentilerini kısa sürede çözüme ulaştırmak için Belediyemizde kurulan Beyaz Masanın etkin çözümler getirmesini sağlamak.		
Performans Hedefi 1.7.3	Belediye Hizmetleri Konusunda Halkın Bilgilendirilmesi	529.250,00	
Performans Göstergeleri	*basımı ve dağıtımı yapılan tanıtım, afiş ve broşür vb. sayısı		
	*Toplantı sayısı		
	*Katılımcı Sayısı		
	*Alınan gazete sayısı		



ÇİĞLİ BELEDİYESİ
2018 MALİ YILI İDARE PERFORMANS PROGRAMI

	*Dağıtımı yapılan gazete sayısı		
	*Her hafta belgelenen ve arşivlenen kamera çekimi ve fotoğraf sayısı		
	*Hatta gelen ve cevaplanan şikayet/istek sayısı		
	*Oluşturulan ekibin yeterlilik durumu		
TOPLAM MALİ KAYNAK İHTİYACI			
HARCAMA BİRİMİ: Özel Kalem Müdürlüğü ve Basın Yayın ve Halkla İlişk.Müd.			
Faaliyet/ Proje No:	Faaliyet / Proje Tanımı		
1.7.3.1.	Bayramlarda, özel günler ve çeşitli organizasyonlarda tanıtım, afiş, ilan ile broşür basımı ve dağıtımı yapılacaktır.	233.250,00	
1.7.3.2.	Belediye hizmet ve faaliyetlerinin tanıtımı için yerel, ulusal medya ile bölgesel Sivil Toplum Örgütleri ve Kamu Kurumları ile koordineli olarak tanıtım toplantıları yapılmasına; dergi, gazete, bülten vb. basımının ve dağıtımının yapılmasına devam edilecektir.	281.000,00	
HARCAMA BİRİMİ: Basın Yayın ve Halkla İlişk. Müd.			
Faaliyet/ Proje No:	Faaliyet / Proje Tanımı		
1.7.3.3.	Belediye hizmet binasına gelen halka, mahalle muhtarlarına, esnaf ve sivil toplum örgütlerine Belediyenin ve İzmir ilindeki faaliyetlerden haberdar olunması amacıyla günlük gazete alımı yapılacaktır.		
1.7.3.4.	Belediye etkinlik ve faaliyetlerinin fotoğraf ve kamera çekimi yapılarak belgelenip, elektronik ortamda arşivlenecektir.	15.000,00	
HARCAMA BİRİMİ: Zabıta Müdürlüğü			
Faaliyet/ Proje No:	Faaliyet / Proje Tanımı		



ÇİĞLİ BELEDİYESİ
2018 MALİ YILI İDARE PERFORMANS PROGRAMI

1.7.3.5.	İlçemiz halkının ve belediyemiz birimlerinin Zabıta hizmetlerine daha kolay ulaşmalarını sağlamak için “ALO ZABITA” haber merkezinin ve 24 saat aktif durumda olan zabıta ekibinin oluşturulması.		
Performans Hedefi 1.7. 4	Halkın Belediye Hizmetlerinden memnuniyet oranının araştırılması		
Performans Göstergeleri	*Yılda 1 kez		
TOPLAM MALİ KAYNAK İHTİYACI			
HARCAMA BİRİMİ: Mali Hizmetler Müdürlüğü (Stratejik Planlama Birimi)			
Faaliyet/ Proje No:	Faaliyet / Proje Tanımı		
1.7.4.1.	Memnuniyet araştırma anket çalışmaları yapılacaktır.		
		2018	2019
STRATEJİK AMAÇ 2:	SAĞLIKLI, YAŞAM KALİTESİ YÜKSEK, YAŞANILABİLİR VE TEMİZ BİR ÇEVRE OLUŞTURMAK	58.279.416,00	
STRATEJİK HEDEF 2.1. :	ÇEVREMİZİ KORUMA BİLİNCİNİN ARTTIRILMASI AMACIYLA ÇALIŞMALAR YAPILACAKTIR.	30.000,00	
		HEDEF	
Performans Hedefi 2.1.1.	Halkı Bilinçlendirme Çalışmalarının Yaygınlaştırılması	30.000,00	
Performans Göstergeleri	*Yılda 2 Kere eğitim/seminer düzenlenmesi		
	*Çiğli halkının %10 oranında katılımı		
	*Yılda 1 kez yarışma düzenlemek		
	*Her mahalleden 20 hanenin katılımı		
	*Yıllık 10.000 adet bez torba ve file dağıtılması		
TOPLAM MALİ KAYNAK İHTİYACI			
HARCAMA BİRİMİ: Kültür ve Sosyal İşler Müd., Sağlık İşleri Müd.,Basın Yayın Halka İliş.Müd., Özel Kalem Müd.			
Faaliyet/ Proje No:	Faaliyet / Proje Tanımı		



ÇİĞLİ BELEDİYESİ
2018 MALİ YILI İDARE PERFORMANS PROGRAMI

2.1.1.1.	Halkımızın toplum ve çevre sağlığı ayrıca sağlıklı yaşam bilinci ile ilgili konularda bilinçlendirmesini sağlamak amacıyla eğitim ve seminerler düzenlemek	5.000,00	
HARCAMA BİRİMİ: Kültür ve Sosyal İşler Müdürlüğü ve Park ve Bahçeler Müdürlüğü			
Faaliyet/ Proje No:	Faaliyet / Proje Tanımı		
2.1.1.2.	Çiğli İlçesinde çevre estetiğini arttırmak için balkon ve bahçe güzelliği konulu yarışmalar düzenlenecektir.	25.000,00	
HARCAMA BİRİMİ: Basın Yayın ve Halk. İlişk. Müdürlüğü			
2.1.1.3.	Sürdürülebilir yaşam için vatandaşlara bez torba ve file dağıtılarak naylon poşet kullanımının kaldırılması		
STRATEJİK HEDEF 2.2.	ÇEVRE SAĞLIĞI VE KENTSEL KİRLİLİĞİ ÖNLEYİCİ ÇALIŞMALAR YAPILMASI	25.701.483,00	
TANIMLAR		HEDEF	
Performans Hedefi 2.2.1.	Çevre Sağlığı Açısından Tehdit Oluşturan Tüm Unsurların Denetlenip Kontrol Altına Alınması	25.018.483,00	
Performans Göstergeleri	*Günlük 250 ton evsel atık toplanması		
	*Yıllık 25.000 ton ambalaj atığı ve 12.000 kg atık bitkisel yağ toplanması		
	*Yıllık 1.000 kg atık pil toplanması		
	*Yıllık 220 ton atık şişe-cam toplanması		
	*İzmir Büyükşehir Belediyesi ile koordineli bir şekilde çalışılacaktır.		
	*Her gün, her kurulan pazaryeri için en az 1 denetim yapılması.		
	*Artan nüfus göz önüne alınarak gerekli personel artışı ve hizmet alım ihalesi yapılması.		
	*3 adet yol süpürme aracı alınması.		
	*Süpürge aracının daha verimli kullanılması için ilgili personelin bilgilendirilmesi.		
	*Süpürge personeline ilçenin tüm sokaklarının tanıtılması.		



ÇİĞLİ BELEDİYESİ
2018 MALİ YILI İDARE PERFORMANS PROGRAMI

TOPLAM MALİ KAYNAK İHTİYACI			
HARCAMA BİRİMİ: Çevre Koruma ve Kontrol Müdürlüğü			
Faaliyet/ Proje No:	Faaliyet / Proje Tanımı		
2.2.1.1.	İlçemizdeki toplanan evsel atık miktarının her yıl arttırılması ve toplama işleminin daha düzenli yapılmasını sağlamak		
2.2.1.2.	İlçemizdeki toplanan ambalaj atığı ve bitkisel atık yağ miktarının her yıl arttırılması ve toplama işleminin daha düzenli yapılmasını sağlamak		
2.2.1.3.	İlçemizdeki toplanan atık pil miktarının her yıl arttırılması ve toplama işleminin daha düzenli yapılmasını sağlamak		
2.2.1.4.	İlçemizdeki toplanan şişe-cam atığı miktarının her yıl arttırılması ve toplama işleminin daha düzenli yapılmasını sağlamak		
HARCAMA BİRİMİ: Temizlik İşleri Müdürlüğü			
2.2.1.6.	Mahalle, sokak, cadde temizlik hizmetlerinin eksiksiz yerine getirilmesi için hizmet satın alınacaktır.	24.804.483,00	
2.2.1.7.	Yol süpürme araçlarının ve personel sayısının arttırılarak tüm sokakların temizliğinin sağlanması amacıyla süpürge hizmetlerini arttırmak	214.000,00	
HARCAMA BİRİMİ: Zabıta Müdürlüğü			
Faaliyet/ Proje No:	Faaliyet / Proje Tanımı		
2.2.1.5.	Pazaryerlerine denetim sıklaştırılarak sürdürülecektir.		
Performans Hedefi 2.2.2.	Görüntü ve gürültü kirliliğinin kaldırılması		
Performans Göstergeleri	*Yılda 1 görüşülen kurum sayısı		
	*Yıllık ortalama 2000 m ³ moloz ve katı atık toplanacaktır.		
	* Her ay yapılan denetim sonucunda kayıt altına alınan seyyar satıcı sayısı		
	* Her ay yapılan denetimle tespit edilen işletmelere ait tabela sayısı		
	*Denetim sonucuna göre değiştirilen tabela sayısı		



ÇİĞLİ BELEDİYESİ
2018 MALİ YILI İDARE PERFORMANS PROGRAMI

	* Her ay yapılan denetimle izinsiz olduğu tespit edilenlerin sayısı		
	*Denetim sonucunda engellenen ilan ve reklam sayısı		
	* Her ay yapılan denetimle uygun olmadığı tespit edilenlerin sayısı		
	*Denetim sonucunda kaldırılan reklam sayısı		
	*Her ay yapılan denetim kaldırım işgali olduğu tespit edilen işletme sayısı		
	*Kaldırım işgali engellenen işletme sayısı		
	*Yılda 1 kere yapılan araştırma sonucu tespit edilen hurda araç sayısı		
	*Kaldırılan araç sayısı		
TOPLAM MALİ KAYNAK İHTİYACI			
HARCAMA BİRİMİ: Fen İşleri Müdürlüğü			
Faaliyet/ Proje No:	Faaliyet / Proje Tanımı		
2.2.2.1.	Tüm taşıt ve sanayi kuruluşlarından yayılan yüksek ses, duman ve egzoz gazlarından kaynaklı hava ve görüntü kirliliğini önlemek için ilgili kurumlarla işbirliği yapılacaktır.		
2.2.2.2.	Görüntü kirliliğine engel olmak için moloz ve katı atıkların belirli alanlara toplanması sağlanacaktır.		
HARCAMA BİRİMİ: Zabıta Müdürlüğü			
Faaliyet/ Proje No:	Faaliyet / Proje Tanımı		
2.2.2.3.	Kaçak çalışan seyyar satıcılarla, dilencilerle, korsanlarla mücadele ederek kayıt altına alınmaları sağlanacaktır		
2.2.2.4.	Kent merkezindeki işyerlerinin tabela kirliliği önlenecektir.		
2.2.2.5.	İzinsiz olarak branda, bez afiş, ilan ve reklamların asılması engellenecektir.		
2.2.2.6.	Bina duvarlarındaki uygun olmayan reklamlar kaldırılacaktır.		
2.2.2.7.	Kaldırım işgallerinin önlenmesi için zabıta faaliyetleri arttırılacaktır.		



ÇİĞLİ BELEDİYESİ
2018 MALİ YILI İDARE PERFORMANS PROGRAMI

HARCAMA BİRİMİ: Zabıta Müdürlüğü ve Fen İşleri Müdürlüğü			
Faaliyet/ Proje No:	Faaliyet / Proje Tanımı		
2.2.2.8.	Mahalle aralarına uzun süre bırakılan ve terk edilen hurda araçların kaldırılması sağlanacaktır.		
Performans Hedefi 2.2.3:	İlçemizdeki çöplerin %30 unun büyük hacimli yer altı ve/veya yerüstü çöp konteynerleri ile toplamasını sağlamak.	683.000,00	
Performans Göstergeleri	*150 adet 3200 litre hacimli çöp konteyneri alınması		
	*2adet konteyner yıkama aracı alınması		
	*1 adet tam teşekküllü Bom Aracının alınması		
	*20 adet çöp toplama kamyonunun alınması		
	*%96 olan 800 litrelik çöp konteynerlerinin oranının her yıl %4 oranında azaltılması		
	*Konteynerlerin %80'nine cep yapılması		
	*Planlama dönemi boyunca her yıl 25 ton sac, 6.500 kg boya ve tiner, 3.000 adet konteyner tekerleği vb. alınacaktır.		
TOPLAM MALİ KAYNAK İHTİYACI			
HARCAMA BİRİMİ: Temizlik İşleri Müdürlüğü			
Faaliyet/ Proje No:	Faaliyet / Proje Tanımı		
2.2.3.1.	Yer altı veya yerüstü çöp konteyneri alınması	183.000,00	
2.2.3.2.	Konteyner yıkama aracı sayısının arttırılması		
2.2.3.3.	Yer altı ve yerüstü büyük çöp konteynerlerinden çöp alabilecek hacimli, tam teşekküllü çöp toplama aracının (Bom Aracı) satın alınması	200.000,00	
2.2.3.4.	Çöp toplama aracı sayısının arttırılması		
2.2.3.5.	Yıllar içinde 800 litrelik çöp konteynerlerinin sayısının kademeli olarak azaltılması.		



ÇİĞLİ BELEDİYESİ
2018 MALİ YILI İDARE PERFORMANS PROGRAMI

2.2.3.6.	İlçemizdeki çöp konteynerlere cep yapılması.		
2.2.3.7.	Konteyner atölyesinde büyük hacimli çöp konteynerleri dahil tüm konteynerlerin bakım onarımlarının yapılması	300.000,00	
STRATEJİK HEDEF 2.3.	ZARARLI HAŞERELERE KARŞI ÇEVREYİ KORUYUCU FAALİYETLERİN ARTTIRILMASI	110.000,00	
TANIMLAR		HEDEF	
Performans Hedefi 2.3.1.	İlaçlama Faaliyetlerin Arttırılması	110.000,00	
Performans Göstergeleri	*Tespit edilen üreme alanları sayısı		
	*ilaçlama yapılan alan sayısı		
	*Ulaşılamayan üreme alanlarının sayısı		
	*İlaçlama yapılan alan sayısı		
	*5 adet ilaçlama makinesi ve araç alımı yapılacaktır.		
TOPLAM MALİ KAYNAK İHTİYACI			
HARCAMA BİRİMİ: Temizlik İşleri Müdürlüğü			
Faaliyet/ Proje No:	Faaliyet / Proje Tanımı		
2.3.1.1.	Sivrisinek, karasinek, fare vb. haşerelerin üreme alanlarını periyodik olarak kontrol edilecek ve ilaçlama yapılacaktır.	110.000,00	
2.3.1.2.	Ulaşılamayan üreme alanlarında havadan larva ve uçkun sinek mücadelesi yapılacaktır.		
HARCAMA BİRİMİ: Fen İşleri Müdürlüğü			
Faaliyet/ Proje No:	Faaliyet / Proje Tanımı		
2.3.1.3.	İlaçlama makinesi ve araçlarının yenilenmesi, bakım ve onarım çalışmalarının yapılması sağlanacaktır.		



ÇİĞLİ BELEDİYESİ
2018 MALİ YILI İDARE PERFORMANS PROGRAMI

STRATEJİK HEDEF 2.4.		İLÇEMİZDEKİ MEVCUT YEŞİL ALANLAR KORUNUP, YENİ YEŞİL ALANLAR OLUŞTURULARAK DAHA YAŞANABİLİR BİR KENT YARATMAK	32.437.933,00	
TANIMLAR		HEDEF		
Performans Hedefi 2.4.1.	Yeşil Alanlara Halkın Önem Vermesinin ve Mevcut Yeşil Alanların Bakım ve Onarım Çalışmalarının Yapılmasının Sağlanması		24.887.933,00	
Performans Göstergeleri	*Yıllık en az 250 personeli kapsayan, hizmeti alım ihalesi yapılacaktır.			
	*Yıllık(3 aylık yaz döneminde)ort. 1.250 dekar mevsimlik ot temizliği yapılacaktır.			
	*Yıllık planlanan ortalama 15 parkın yeniden yapımı ve projelerine uygun ekipman alımı			
	*Kişi başına düşen yeşil alan miktarının 10 m ² ye yükseltilmesi			
	*Festival kapsamında dikilen ağaç sayısı			
TOPLAM MALİ KAYNAK İHTİYACI				
HARCAMA BİRİMİ: Park ve Bahçeler Müdürlüğü				
Faaliyet/ Proje No:	Faaliyet / Proje Tanımı			
2.4.1.1.	İlçemizde mevcut bulunan park ve bahçelerin bakım ve onarımının eksiksiz yapılabilmesi için hizmet satın alınacaktır.		24.637.933,00	
2.4.1.2.	Kentin muhtelif yerlerinde oluşan mevsimlik otlar temizlenecektir.		43.700,00	
2.4.1.3.	Parkların bakım onarımı ve yapımı sürecinde gerekli olacak olan makine ve ekipman ile park mobilyalarının alımı yapılacaktır.			
2.4.1.4.	Daha yeşil bir Çiğli için yol ve yeşil alanlar üzerinde ağaçlandırma çalışmaları artırılarak sürdürülecektir		100.000,00	
2.4.1.5.	Çiçek ve ağaç dikme festivalleri düzenlenecektir.		150.000,00	



ÇİĞLİ BELEDİYESİ
2018 MALİ YILI İDARE PERFORMANS PROGRAMI

Performans Hedefi 2.4.2.	Yeni Yeşil Alanlar ve Rekreasyon Alanları Yapılması	7.550.000,00	
Performans Göstergeleri	*Plan dönemi boyunca en az 11 adet park yapılması		
	*Planlanan dönem sonunda projenin tamamlanması		
	*2016 – 2019 yılları arasında uygulama ihalesi ile projenin gerçekleştirilmesi sağlanacaktır.		
	*Yer seçimi, Planlama süreci, Kamulaştırma, Tasarım süreci ve Proje uygulama		
	*Yıllık ortalama 50.000 mevsimlik çiçek ve yer örtücü yetiştirilecektir.		
	*Yapılan koşu, bisiklet ve yürüyüş yolu sayısının tespit edilmesi		
	*Alan (m ²) hesaplarının yapılması		
TOPLAM MALİ KAYNAK İHTİYACI			
HARCAMA BİRİMİ: Park ve Bahçeler Müdürlüğü, Emlak İstimlak Müdürlüğü ve Fen İşleri Müdürlüğü			
Faaliyet/ Proje No:	Faaliyet / Proje Tanımı		
2.4.2.1.	İlçemizde yeni park ve yeşil alanlar oluşturulacaktır.	550.000,00	
HARCAMA BİRİMİ: Park ve Bahçeler Müdürlüğü			
Faaliyet/ Proje No:	Faaliyet / Proje Tanımı		
2.4.2.5.	Mevsimlik çiçek ve yer örtücü bitkilerin Belediyemiz serasında yetiştirilmesine devam edilecektir.	156.300,00	
HARCAMA BİRİMİ: Fen İşleri Müd.,Park ve Bahçeler Müdürlüğü ve Emlak İstimlak Müdürlüğü			
Faaliyet/ Proje No:	Faaliyet / Proje Tanımı		
2.4.2.3.	Büyük Çiğli Deresinin Köyiçi, Güzeltepe, Egekent ve Çağdaş mahalleleri sınırları içerisinde akışının olduğu bölgelerin sağ ve sol yanlarında bulunan rekreasyon alanlarında Saklı Vadi Projesi yapılacaktır.	5.800.000,00	
2.4.2.7.	Yeni piknik ve mesire alanları yapılacaktır.	1.000.000,00	



ÇİĞLİ BELEDİYESİ
2018 MALİ YILI İDARE PERFORMANS PROGRAMI

HARCAMA BİRİMİ: Fen İşleri Müd. ve İmar Şehircilik Müdürlüğü			
Faaliyet/ Proje No:	Faaliyet / Proje Tanımı		
2.4.2.2.	Egekent girişi 75.yıl Türk Dünyası rekreasyon alanı projesi hayata geçirilecektir.		
HARCAMA BİRİMİ: Fen İşleri Müdürlüğü			
Faaliyet/ Proje No:	Faaliyet / Proje Tanımı		
2.4.2.6.	Uygun yerlerde koşu yolu, bisiklet ve yürüyüş yolları yapılacaktır.		
HARCAMA BİRİMİ: İmar ve Şehircilik Müdürlüğü , Emlak İstimlak Müdürlüğü, Park ve Bahçeler Müdürlüğü ve Fen İşleri Müdürlüğü			
Faaliyet/ Proje No:	Faaliyet / Proje Tanımı		
2.4.2.4.	Sasalı ve Kaklıç Bölgesi Başta olmak üzere Tema Park Alanlarının Belirlenmesi çalışmalarının yapılması		
		2018	2019
STRATEJİK AMAÇ 3	TOPLUM SAĞLIĞINI KORUMAK, SAĞLIKLI VE BİLİNÇLİ NESİLLER YETİŞTİRMEK	353.765,00	
STRATEJİK HEDEF 3.1	HALKIMIZA VERİLEBİLECEK SAĞLIK HİZMETLERİ ARTTIRILACAKTIR.	327.890,00	
TANIMLAR		HEDEF	
Performans Hedefi 3.1.1.	Poliklinik Hizmetlerinin Arttırılması	327.890,00	
Performans Göstergeleri	*Analizlerden sonra yapılan duyuru sayısı		
	*Hizmet sayısı		
TOPLAM MALİ KAYNAK İHTİYACI			
HARCAMA BİRİMİ: Sağlık İşleri Müdürlüğü			
Faaliyet/ Proje No:	Faaliyet / Proje Tanımı		
3.1.1.1.	Mahalle çeşmelerinden alınarak, Toplum sağlığı merkezi tarafından yapılan su analizlerinin sonuçlarının duyurulmasını sağlamak	327.890,00	
HARCAMA BİRİMİ: Sağlık İşleri Müdürlüğü ve Özel Kalem Müdürlüğü			
Faaliyet/ Proje No:	Faaliyet / Proje Tanımı		
3.1.1.2.	Cenaze defin ve nakil işlemlerinin hızlı ve kolay bir şekilde gerçekleştirilmesini sağlamak		



ÇİĞLİ BELEDİYESİ
2018 MALİ YILI İDARE PERFORMANS PROGRAMI

Performans Hedefi 3.1.2.	Hastalıklardan Korunma Yolları Hakkında Halkın Bilgilendirilmesi		
Performans Göstergeleri	* Yılda en az 1 kere eğitim verilmesi		
TOPLAM MALİ KAYNAK İHTİYACI			
HARCAMA BİRİMİ: Sağlık İşleri Müdürlüğü			
Faaliyet/ Proje No:	Faaliyet / Proje Tanımı		
3.1.2.1.	İlgili kurumlar ve derneklerle koordineli çalışılarak kanser, diabet vb. hastalıklar hakkında bilgilendirme eğitimleri düzenlenecektir.		
STRATEJİK HEDEF 3.2	İLÇEMİZDEKİ İŞLETMELERİN ÇEVRE VE İNSAN SAĞLIĞINA UYGUN OLARAK ÇALIŞMALARININ SAĞLANMASI		
Performans Hedefi 3.2.1.	İlçemizdeki İş Yerlerinin Ruhsat ve Denetim Faaliyetlerinin Arttırılması		
Performans Göstergeleri	*Denetleme sayısı		
	*Hayvan pazarlarının kurulduğu günden itibaren her gün denetlenmesi		
TOPLAM MALİ KAYNAK İHTİYACI			
HARCAMA BİRİMİ: Zabıta Müdürlüğü, Ruhsat Denetim Müdürlüğü ve Sağlık İşleri Müd.			
Faaliyet/ Proje No:	Faaliyet / Proje Tanımı		
3.2.1.1.	Sihhi, gayrisihhi ve umuma açık işyerlerinin açma ve çalışma ruhsatlarının verilmesi aşamasında çevre ve insan sağlığına uygunluk, hijyen ve hizmet kalitesi konusunda denetimlere önem verilecektir.		
HARCAMA BİRİMİ: Zabıta Müdürlüğü ve Fen İşleri Müdürlüğü			
Faaliyet/ Proje No:	Faaliyet / Proje Tanımı		
3.2.1.2.	İzinsiz hayvan naklinin ve kesiminin önlenmesi amacıyla Kurban Bayramı öncesi hayvan pazarlarında sıkı denetimin yapılması sağlanacaktır.		



ÇİĞLİ BELEDİYESİ
2018 MALİ YILI İDARE PERFORMANS PROGRAMI

STRATEJİK HEDEF 3.3	ÇEVRE VE İNSAN SAĞLIĞINI KORUMAK AMACIYLA SAĞLIKLI VE KONTROLLÜ BİR HAYVAN POPÜLASYONU OLUŞTURMAK	25.875,00	
Performans Hedefi 3.3.1.	Sahipsiz Hayvanların Kontrol Altına Alınması	7.015,00	
Performans Göstergeleri	Yakalanan Hayvan Sayısı/yıl		
	Kısırlaştırılan Hayvan Sayısı/yıl		
	Kuduz aşısı ile ilgili yapılan duyuru sayısı ve sıklığı		
	Aşılana hayvan sayısı		
TOPLAM MALİ KAYNAK İHTİYACI			
HARCAMA BİRİMİ: Veteriner İşleri Müdürlüğü			
Faaliyet/ Proje No:	Faaliyet / Proje Tanımı		
3.3.1.1.	Belediyemizde oluşturulan toplama ve yakalama ekibi ile başıboş hayvanlar toplanarak kısırlaştırılacaktır.		
3.3.1.2.	Kuduzla mücadele kapsamında aşılama yapılmaya devam edilecektir.	7.015,00	
Performans Hedefi 3.3.2.	Veterinerlik Hizmetleri Hakkında Eğitim Faaliyetleri Arttırılması	18.860,00	
Performans Göstergeleri	*Alınan personel sayısı		
	* Alınan araç ve donanım sayısı		
	*Planlanan dönemde tamamlanması		
	*Her yıl ilçemizdeki okullara, hayvan gönüllülerine, mahalle sakini ve muhtarlara düzenli periyotlarda eğitim verilmesi		
TOPLAM MALİ KAYNAK İHTİYACI			
HARCAMA BİRİMİ: Veteriner İşleri Müdürlüğü ve Fen İşleri Müdürlüğü			
Faaliyet/ Proje No:	Faaliyet / Proje Tanımı		
3.3.2.1.	Veterinerlik hizmetlerinin daha hızlı ve çağdaş yürütülebilmesi için gerekli olan personel istihdamı, araç ve donanım alımı yapılacaktır.	5.175,00	



ÇİĞLİ BELEDİYESİ
2018 MALİ YILI İDARE PERFORMANS PROGRAMI

Faaliyet/ Proje No:	Faaliyet / Proje Tanımı		
3.3.2.2.	Hayvanı olanlara, hayvan edinmek isteyenlere, ticari amaçlı hayvan satanlara yerel hayvan koruma gönüllülerine, mahalle sakinleri, öğrenciler ve muhtarlara yönelik eğitim seminerleri verilerek toplum bilincinin geliştirilmesine yardımcı olunacaktır.	13.685,00	
		2018	2019
STRATEJİK AMAÇ 4	KENTSEL YAŞAM KALİTESİNİ ARTTIRMAYA YÖNELİK ALTYAPI UYGULAMALARINI ARTTIRMAK	1.500.000,00	
STRATEJİK HEDEF 4.1	ALT YAPI TESİSLERİNİ YENİLEMEK VE İHTİYACI OLDUĞU TESPİT EDİLEN YERLERE YENİ ALTYAPI ÇALIŞMALARI YAPMAK	1.500.000,00	
TANIMLAR		HEDEF	
Performans Hedefi 4.1.1.	Altyapı Çalışmalarının Hızla Tamamlanması	1.500.000,00	
Performans Göstergeleri	*Projelendirilen işlerin planlanan dönem sonunda tamamlanması		
	*Planlanan 1 yıllık sürede tamamlanması		
TOPLAM MALİ KAYNAK İHTİYACI			
HARCAMA BİRİMİ: Fen İşleri Müdürlüğü			
Faaliyet/ Proje No:	Faaliyet / Proje Tanımı		
4.1.1.1.	İlçemiz sınırları içerisinde yapılacak yeni yerleşim yerleri ile mevcut yol, kaldırım, merdiven ve istinat duvarları yapılacaktır, engelli vatandaşlarımıza yönelik fiziki düzenlemelere devam edilecektir.	1.500.000,00	
4.1.1.2.	Mülkiyeti Belediyemize ait Kasaplar Meydanı olarak adlandırılan alanda Kafeterya, Meydan ve Anıt'tan oluşan meydan düzenlemesi yapılacaktır.		



ÇİĞLİ BELEDİYESİ
2018 MALİ YILI İDARE PERFORMANS PROGRAMI

		2018	2019
STRATEJİK AMAÇ 5	ÇAĞDAŞ BİR İLÇE YARATMAK İÇİN PLANLI YAPILAŞMA, KENTSEL DÖNÜŞÜM VE TASARIM ÇALIŞMALARININ HIZLANDIRILMASI	17.327.200,00	
STRATEJİK HEDEF 5.1	BELEDİYEMİZ SINIRLARI İÇERİSİNDE BULUNAN YERLEŞİM ALANLARINDA İLGİLİ KANUN VE YÖNETMELİKLER İLE FEN, SAĞLIK VE ÇEVRE KOŞULLARINA UYGUN, SAĞLIKLI VE GÜVENLİ YAPILAŞMAYI SAĞLAMAK	17.327.200,00	
TANIMLAR		HEDEF	
Performans Hedefi 5.1.1.	Kentsel Yenileme ve Dönüşüm Projelerinin Oluşması ve İmar Planı Uygulanması	491.200,00	
Performans Göstergeleri	*İzmir Büyükşehir Belediyesi onay süreci ve askı sürecinde yapılacak itirazların değerlendirilmesi.		
	*Çevre ve Şehircilik Bakanlığı onay süreci ve askı sürecinde yapılacak itirazların değerlendirilmesi		
	*Kentsel Dönüşüm Bölgesinin İlanı, Bilgilendirme Toplantıları, Planlama Süreci, Uzlaşma Görüşmeleri Onay süreci ve askı sürecinde yapılacak itirazlar.		
	*1/5000 ve 1/1000 ölçekli imar planı tadilatı, onay süreci, kamulaştırma ve proje uygulaması		
	*Yeni Katı Atık Depolama Alanı Yer seçimi Kamulaştırma İşlemleri Proje uygulaması Plan Tadilatı İlçe Belediyesi ve İzmir Büyükşehir Belediyesi onay süreci ve askı sürecinde yapılacak itirazlar.		
	*Yapılan görüşmeler		



ÇİĞLİ BELEDİYESİ
2018 MALİ YILI İDARE PERFORMANS PROGRAMI

	*Planlama süreci, İlçe Belediyesi ve İzmir Büyükşehir Belediyesi onay süreci, askı sürecinde yapılacak itirazlar ve proje uygulaması		
TOPLAM MALİ KAYNAK İHTİYACI			
HARCAMA BİRİMİ: İmar ve Şehircilik Müdürlüğü ve Emlak İstimlak Müdürlüğü			
Faaliyet/ Proje No:	Faaliyet / Proje Tanımı		
5.1.1.1.	Harmandalı Bölgesi 1/5000 ve 1/1000 Ölçekli Revizyon İmar Planı uygulaması yapılması	126.000,00	
5.1.1.2.	2. Derece Doğal Sit Alanında Koruma Amaçlı İmar Planı çalışmaları yapılması	66.000,00	
5.1.1.3	Yenimahalle Bölgesi 1/1000 ölçekli Revizyon İmar Planı yapılması		
5.1.1.4.	Balatçık Bölgesi 1/1000 ölçekli Revizyon İmar Planı yapılması		
5.1.1.8.	Hayvan Barınağı Projesi için 1/5000 ve 1/1000 ölçekli planlarda yer seçiminin gerçekleşmesi ve gerekli görülmesi halinde plan tadilatının yapılması		
5.1.1.11.	Sivil Havaalanının yeniden hizmete açılması için gerekli görülmesi halinde 1/1000 ölçekli plan tadilatı yapılması	55.000,00	
5.1.1.12.	1.Derece Doğal Sit Alanı olan bölgenin kıyı düzenlemeleri yapılarak Spor ve Rekreatif alan olarak düzenlenmesi gerekli olması durumunda 1/1000 ölçekli Plan tadilatı yapılması	55.000,00	
HARCAMA BİRİMİ: İmar ve Şehircilik Müdürlüğü ve Emlak İstimlak Müdürlüğü ve Fen İşleri Müdürlüğü			
Faaliyet/ Proje No:	Faaliyet / Proje Tanımı		
5.1.1.5.	Güzeltepe bölgesi Kentsel Dönüşüm Projesi yapılması	66.000,00	
5.1.1.6.	Köyiçi bölgesi Kentsel Dönüşüm Projesi yapılması	55.000,00	
5.1.1.7.	Şirintepe bölgesi Kentsel Dönüşüm Projesi yapılması	55.000,00	
HARCAMA BİRİMİ: İmar ve Şehircilik Müdürlüğü ve Emlak İstimlak Müdürlüğü ve Park Ve Bahçeler Müdürlüğü			
Faaliyet/ Proje No:	Faaliyet / Proje Tanımı		
5.1.1.13.	Kaklıç bölgesinde 1/5000 ve 1/1000 Koruma Amaçlı İmar Planları	13.200,00	



ÇİĞLİ BELEDİYESİ
2018 MALİ YILI İDARE PERFORMANS PROGRAMI

	yapılarak tarımsal amaçlı faaliyetleri ve turizmi güçlendirmek amaçlı Hobi Bahçelerin ve Tarımsal nitelikli alanların Planlanması		
HARCAMA BİRİMİ: İmar ve Şehircilik Müdürlüğü			
Faaliyet/ Proje No:	Faaliyet / Proje Tanımı		
5.1.1.9.	Harmandalı Çöp Depolama Alanı'nın kullanımının Rekreasyon Alanına çevrilmesi 1/25000 1/5000 ve 1/1000 ölçekli plan tadilatı yapılması		
5.1.1.10.	İzmir Büyükşehir Belediyesi Projesi olan Tramvay projesi bölgemizin dahil edilip Aktarma merkezi yada güzergah oluşturmak amacı ile 1/1000 ölçekli plan tadilatı yapılması		
Performans Hedefi 5.1.2.	Planlı Yapılaşmayı Hızlandırmak İçin Ruhsat ve Yapı Denetim Hizmetlerini Hızlı ve Eksiksiz Olarak Sürdürülmesi		
Performans Göstergeleri	*Kontrol sayısı		
	*Başarı oranının %80 olması		
	*Gezici ekiplerin sayısı		
	*Engellenen kaçak yapı sayısı		
TOPLAM MALİ KAYNAK İHTİYACI			
HARCAMA BİRİMİ: İmar ve Şehircilik Müdürlüğü(Yapı Kontrol Şubesi)			
Faaliyet/ Proje No:	Faaliyet / Proje Tanımı		
5.1.2.1.	İnşaat ruhsatı alınmış ve devam eden inşaatlarda çevre güvenlik önlemleri ve yapı denetim kontrolü sürdürülecektir.		
5.1.2.2.	Kaçak yapılaşmayı önlemek amacıyla gezici ekiplerin çalışması devam edecektir.		
Performans Hedefi 5.1.3.	Sosyal Tesisler Yapılarak Halkın Kullanımına Sunulması	16.836.000,00	
Performans Göstergeleri	*Planlanan dönemde hizmete açılması		
	*Proje ve yapım ihalesinin belirlenen dönemde gerçekleşmesi		
	*3900 m2 alan üzerinde 240 adet tezgah kapasiteli olması (Evka-5 pazaryeri)		
	*Belirlenen dönemde tamamlanması		



ÇİĞLİ BELEDİYESİ
2018 MALİ YILI İDARE PERFORMANS PROGRAMI

	*7810 m2. alan üzerine ve 1400 araç kapasitesi (Yenimahalle Kapalı Otopark) *Proje ve yapım ihale çalışmalarının planlanan dönemde tamamlanması		
TOPLAM MALİ KAYNAK İHTİYACI			
HARCAMA BİRİMİ: Fen İşleri Müdürlüğü			
Faaliyet/ Proje No:	Faaliyet / Proje Tanımı		
5.1.3.5.	İlçemiz Evka-5 Mahallesinde bulunan mevcut pazaryerinin kapalı Pazaryeri olarak düzenleme çalışması yapılacaktır.		
HARCAMA BİRİMİ: Fen İşleri Müdürlüğü ve Emlak istimlak Müdürlüğü			
Faaliyet/ Proje No:	Faaliyet / Proje Tanımı		
5.1.3.1.	İlçemiz Evka-2 mahallesinde Anfi tiyatro yapılacaktır.	3.700.000,00	
5.1.3.2.	İz Kent Mahallesinde Engelli vatandaşlarımız için Engelliler Eğitim ve Kültür Merkezi yapılacaktır.	2.566.000,00	
5.1.3.3.	İlçemiz Güzeltepe ve Harmandalı İnönü Mahallesinde Kültür (Cemevi) ve Sosyal tesisler binası yapılacaktır.	6.590.000,00	
5.1.3.4.	İlçemiz Ataşehir Mahallesinde Atatürk Kültür Merkezi binası yapılacaktır.	1.590.000,00	
5.1.3.6.	İlçemiz sınırlarındaki Yeni Mahallede Kapalı Otopark alanı yapılacaktır.	2.390.000,00	
		2018	2019
STRATEJİK AMAÇ 6	SPOR ALANLARINI SAYI VE KALİTE OLARAK ARTTIRARAK, ALTERNATİF SPOR OLANAKLARI OLUŞTURARAK İLÇE HALKIMIZIN SAĞLIKLI YAŞAM İÇİN DAHA FAZLA SPOR YAPMALARINI SAĞLAMAK	5.466.000,00	



ÇİĞLİ BELEDİYESİ
2018 MALİ YILI İDARE PERFORMANS PROGRAMI

STRATEJİK HEDEF 6.1	SPORTİF FAALİYETLERİN İLÇEMİZİN HER ALANINA YAYILMASI İÇİN SPOR TESİSLERİ YAPMAK VE SPORTİF ETKİNLİKLERİN SAYISINI ARTTIRMAK	5.466.000,00	
TANIMLAR		HEDEF	
Performans Hedefi 6.1.1.	Mevcut Spor Alanlarının Bakımının Yapılması ve Yeni Spor Alanlarının Yaratılması	5.400.000,00	
Performans Göstergeleri	*Proje ve yapım ihale çalışmalarının planlanan dönemde tamamlanması		
TOPLAM MALİ KAYNAK İHTİYACI			
HARCAMA BİRİMİ: Fen İşleri Müdürlüğü			
Faaliyet/ Proje No:	Faaliyet / Proje Tanımı		
6.1.1.1.	İlçemiz Ataşehir Mahallesinde Çok Amaçlı Kapalı Spor Salonu yapılacaktır		
HARCAMA BİRİMİ: Fen İşleri Müdürlüğü ve Emlak İstimlak Müdürlüğü			
Faaliyet/ Proje No:	Faaliyet / Proje Tanımı		
6.1.1.2.	İlçemiz, Ataşehir Mahallesi Yeni Havaalanı Caddesi üzerine Olimpik Yüzme Havuzu yapılacaktır.	4.950.000,00	
6.1.1.3.	İlçemizin çeşitli mahallelerinde kapalı spor salonları yapılacaktır.	450.000,00	
Performans Hedefi 6.1.2.	Halkın Sportif Faaliyetlerden Daha Fazla Yararlanılmasının Sağlanması ve Sporda İddialı Takımlar Yaratarak Başarılı Sporcuların Yetiştirilmesi	66.000,00	
Performans Göstergeleri	*En az 2 spor dalında kurs açılması		
	*Her yıl en az 1 spor kulübüne malzeme desteği sağlamak		
	*En az 1 spor dalında yarışma veya turnuva düzenlenmesi		
	*Organizasyonlarda ihtiyaç duyulan ambulans sayısı		
TOPLAM MALİ KAYNAK İHTİYACI			
HARCAMA BİRİMİ: Özel Kalem Müdürlüğü ve Basın Yayın ve Halkla İlişkiler Müdürlüğü			
Faaliyet/ Proje No:	Faaliyet / Proje Tanımı		
6.1.2.1.	Çeşitli spor dallarında kurslar açılacaktır.	33.000,00	
6.1.2.2.	İlçemizdeki Amatör spor kulüplerine desteğimiz devam	27.500,00	



ÇİĞLİ BELEDİYESİ
2018 MALİ YILI İDARE PERFORMANS PROGRAMI

	edecektir.		
6.1.2.3.	Amatör yarışmalar ve turnuvalar düzenlenecektir.	5.500,00	
HARCAMA BİRİMİ: Sağlık İşleri Müdürlüğü			
Faaliyet/ Proje No:	Faaliyet / Proje Tanımı		
6.1.2.4.	İlçemizde düzenlenen resmi organizasyonlar ve spor karşılaşmaları için ambulans desteği verilmesi		
		2018	2019
STRATEJİK AMAÇ 7	ÇİĞLİNİN EKONOMİK OLARAK GÜÇLENMESİ İÇİN ÇALIŞMALAR YAPARAK İLÇEDE REFAH DÜZEYİNİ ARTTIRMAK	62.000,00	
STRATEJİK HEDEF 7.1	İLÇENİN EKONOMİSİNE ETKEN OLAN SANAYİ, TARIM VE TURİZM KONULARINDA YATIRIMLARIN YÖNLENDİRİLMESİ VE TEŞVİK EDİLMESİ ÇALIŞMALARINI YAPMAK	62.000,00	
TANIMLAR		HEDEF	
Performans Hedefi 7.1.1.	İlçemizde Yeni Sanayi ve Ticaret Alanlarının Tespit ve Teşvik Edilmesi		
Performans Göstergeleri	*Yatırımcı sayısı		
	*Yatırım projesi sayısı		
TOPLAM MALİ KAYNAK İHTİYACI			
HARCAMA BİRİMİ: Fen İşleri Müdürlüğü			
Faaliyet/ Proje No:	Faaliyet / Proje Tanımı		
7.1.1.1.	İzmir'in büyük ve modern sanayi bölgelerinden biri olan ve her türlü alt yapı imkânına sahip olan A.O.S.B. de fabrika, üretim tesisi vb. kurulabilmesi için yatırıma teşvik edici projeler üreterek, yatırımcıların bölgeye gelmelerini özendirici çalışmalara yapılacaktır.		
HARCAMA BİRİMİ: İmar ve Şehircilik Müdürlüğü ve Fen İşleri Müdürlüğü			
Faaliyet/ Proje No:	Faaliyet / Proje Tanımı		



ÇİĞLİ BELEDİYESİ
2018 MALİ YILI İDARE PERFORMANS PROGRAMI

7.1.1.2.	Pasaj, işhanı, AVM gibi iş merkezleri yapımına yönelik yatırımlar ile ilçe ticaretine canlılık kazandırmak için çalışmalar yapılacaktır.		
Performans Hedefi 7.1.2.	Turizmi Geliştirmek ve Kent İmajını Güçlendirmek Yolunda Faaliyetler Yapılması	62.000,00	
Performans Göstergeleri	*Yönetime giren kişi sayısı		
	*Alınan görev		
	*Yapılan tanıtımlar		
	*Yapılan görüşme sayısı		
	*Kardeş Belediye sayısı		
TOPLAM MALİ KAYNAK İHTİYACI			
HARCAMA BİRİMİ: Özel Kalem Müdürlüğü			
Faaliyet/ Proje No:	Faaliyet / Proje Tanımı		
7.1.2.1.	Kuş Cenneti yönetiminde aktif rol alarak, tanıtım çalışmaları yapılacaktır.	5.500,00	
HARCAMA BİRİMİ: Özel Kalem Müdürlüğü ve Kültür ve Sosyal İşler Müdürlüğü			
Faaliyet/ Proje No:	Faaliyet / Proje Tanımı		
7.1.2.2.	Kardeş Kent Belediyeleri ilişkileri yoğunlaştırılacaktır.	56.500,00	
Performans Hedefi 7.1.3.	İlçemizdeki işsizlik oranının düşürülmesine katkı sağlayacak çalışmaların yapılması		
Performans Göstergeleri	*Ayda 4-6 firma ile bağlantı yapılması		
	*Görüşülen işsizlerin %20sinin işe yerleştirilmesi hedeflenmektedir.		
TOPLAM MALİ KAYNAK İHTİYACI			
HARCAMA BİRİMİ: Özel Kalem Müdürlüğü ve Basın Yayın Halkla İlişkiler Müdürlüğü			
Faaliyet/ Proje No:	Faaliyet / Proje Tanımı		
7.1.3.1.	Belediyemiz A.O.S.B.deki firmalar ile işbirliği yaparak, işsizliğe çözüm bulmaya, istihdamı artırıcı yönde arabuluculuk yapmaya devam edecektir.		
STRATEJİK AMAÇ 8:	ÇİĞLİ HALKININ KÜLTÜREL VE SANATSAL ETKİNLİKLERLE BULUŞMASINI VE BUNUNLA	573.650,00	



ÇİĞLİ BELEDİYESİ
2018 MALİ YILI İDARE PERFORMANS PROGRAMI

BİRLİKTE KENTLİLİK BİLİNCİNİN ARTMASINI SAĞLAMAK			
STRATEJİK HEDEF 8.1	KÜLTÜR VE SANATSAL FAALİYETLERİ İLÇEMİZİN TÜMÜNE YAYMAYA YÖNELİK TESİSLERİN VE ETKİNLİKLERİN YAPILMASI	573.650,00	
TANIMLAR		HEDEF	
Performans Hedefi 8.1.1.	İlçemizde Bulunan Sivil Toplum Örgütleri, Sanat Merkezleri, Üniversite ve Aydınlarla İşbirliği Yaparak Kent Halkının Kültür ve Sanat Yaşamına Katkı Sağlanması	573.650,00	
Performans Göstergeleri	*Etkinlik sayısı		
	*İlçe halkının %50 katılımının sağlanması		
	*Etkinlik süresi		
	*Memnuniyet oranının %80leri bulması		
	*Yaz dönemi boyunca en az 3 gezi düzenlenmesi		
	*Yılda bir kere düzenlenmesi		
	*Öğrenim döneminde öğrencilere yönelik yılda en az iki kere gezi düzenlenmesi		
TOPLAM MALİ KAYNAK İHTİYACI			
HARCAMA BİRİMİ: Özel Kalem Müd., Basın Yay.Halkla İlişk.Müd., Temizlik İşl.Müd., Destek Hiz.Müd., Sağlık İşl.Müd., Zabıta Müd. ve Kültür ve Sosyal İşl.Müd.			
Faaliyet/ Proje No:	Faaliyet / Proje Tanımı		
8.1.1.1.	Çiğli Kültür ve Barış Festivali düzenlenmesine devam edilecektir.	223.650,00	
HARCAMA BİRİMİ: Basın Yayın ve Halkla İlişk. Müdürlüğü ve Kültür ve Sosyal İşler Müdürlüğü			
Faaliyet/ Proje No:	Faaliyet / Proje Tanımı		
8.1.1.2.	İlçemizde yaşayan maddi durumu yeterli olmayan vatandaşlarımızın, engelli vatandaşlarımızın, kadınlarımızın ve çocuklarımızın bilinçlenmesi amacıyla kültür ve deniz gezileri düzenlenmesi	160.000,00	
HARCAMA BİRİMİ: Kültür ve Sosyal İşler Müdürlüğü			
Faaliyet/ Proje No:	Faaliyet / Proje Tanımı		



ÇİĞLİ BELEDİYESİ
2018 MALİ YILI İDARE PERFORMANS PROGRAMI

8.1.1.3	Deve güreşi sevenleri derneği ile birlikte geleneksel deve güreşleri düzenlenmesi	100.000,00	
HARCAMA BİRİMİ: Özel Kalem Müd. ve Basın Yayın ve Halkla İlişk.Müd.			
Faaliyet/ Proje No:	Faaliyet / Proje Tanımı		
8.1.1.4.	İlçemizdeki ilkokul ve ortaokulda okuyan öğrencilerin genel kültürlerini arttırmak, yaşadığımız ili tanıtmak amacıyla müze, doğal yaşam parkı ve tarihi yerlere gezi düzenlenmesi.	90.000,00	
		2018	2019
STRATEJİK AMAÇ 9	ÇİĞLİ HALKINA KENT KÜLTÜRÜ VE İLÇEMİZİ SAHİPLENME BİLİNCİ AŞILAMA ÇALIŞMALARI YAPARAK, GÖNÜLLÜ KATILIMLARINI SAĞLAYARAK SOSYAL DAYANIŞMA VE YARDIMLAŞMA BİLİNCİNİ GELİŞTİRMEK.	4.178.300,00	
STRATEJİK HEDEF 9.1	ÇİĞLİ HALKININ TEMEL İNSANI VE SOSYAL İHTİYAÇLARINI KARŞILAMAK	4.169.500,00	
TANIMLAR		HEDEF	
Performans Hedefi 9.1.1.	İlçenin Tüm Kesimine, İhtiyaç Duyulan Alanlarda Sosyal Hizmet ve Yardımların Ulaştırılması	3.912.000,00	
Performans Göstergeleri	*İhtiyaç sahiplerinin belirlenmesi		
	*Karşılanan muhtelif ihtiyaçlar		
	*Proje ve yapım ihalesinin belirlenen dönemde tamamlanması		
	*Hasta, yaşlı ve yardıma muhtaç vatandaşların tespiti ve sayısı		
	*Memnuniyet oranının %90 olması		
	*6 adet yıkama 4 adet kurutma ünitesinden oluşacak ve 50 m ² Alana sahip olması		
	*Tespit edilen kişi sayısı		
*Yerleştirilen kişi sayısı			
	*Yurt binası projesi ve uygulama ihalesinin belirlenen dönemde tamamlanması		



ÇİĞLİ BELEDİYESİ
2018 MALİ YILI İDARE PERFORMANS PROGRAMI

	*Yılda bir kere sünnet şöleni yapılması *Sünnet yapılan çocuk sayısı/yıl		
	*Ziyaret sayısı/yıl		
	*Tadilatın belirlenen sürede tamamlanması *İhtiyaç sahiplerinin tespiti		
	*65 yaş üstü ihtiyaç sahiplerinin tespiti *Memnuniyet oranı		
	*İhtiyaç sahiplerinin tespiti *Memnuniyet oranı		
	*İhtiyaç sahiplerinin belirlenmesi		
TOPLAM MALİ KAYNAK İHTİYACI			
HARCAMA BİRİMİ: Özel Kalem Müdürlüğü			
Faaliyet/ Proje No:	Faaliyet / Proje Tanımı		
9.1.1.1.	Fakir ve yardıma muhtaç vatandaşlarımız için ayni ve nakdi yardımların yapılmasına devam edilecektir	27.500,00	
9.1.1.2.	Bakıma muhtaç yaşlılarımız için evde bakım hizmeti verilecektir.	11.000,00	
HARCAMA BİRİMİ: Kültür ve Sosyal İşler Müdürlüğü			
Faaliyet/ Proje No:	Faaliyet / Proje Tanımı		
9.1.1.3	Hasta, yaşlı ve yardıma muhtaç vatandaşlarımız için başlatılan “Evde temizlik projesi” devam edecektir.	75.000,00	
HARCAMA BİRİMİ: Fen İşleri Müd. Ve Emlak İstimlak Müdürlüğü			
Faaliyet/ Proje No:	Faaliyet / Proje Tanımı		
9.1.1.4.	İlçemiz Balatçık Mahallesinde halk çamaşırhanesi yapılacaktır.	564.000,00	
HARCAMA BİRİMİ: Özel Kalem Müdürlüğü ve Zabıta Müdürlüğü			
Faaliyet/ Proje No:	Faaliyet / Proje Tanımı		
9.1.1.5.	İlçemizde bulunan her yaştaki dilencilerin sayısını azaltmak için korunmaya muhtaç, zihinsel engelli, madde bağımlısı, sokakta yaşayan ve çalıştırılan çocukların ve her yaşta mağdur olan kadın ve erkeklerin tespit edilerek çocuk yuvası, bakım ve sosyal rehabilitasyon merkezine yerleştirilmesi için gerekli çalışmalar yapılacaktır.	5.500,00	



ÇİĞLİ BELEDİYESİ
2018 MALİ YILI İDARE PERFORMANS PROGRAMI

HARCAMA BİRİMİ: Fen İşleri Müdürlüğü			
Faaliyet/ Proje No:	Faaliyet / Proje Tanımı		
9.1.1.6.	İlçemiz sınırları içerisinde üniversitede okuyan dar gelirli öğrencilerin barınmasına yönelik olarak yurt binası yapılacaktır.	2.000.000,00	
HARCAMA BİRİMİ: Özel Kalem Müdürlüğü ve Basın Yayın ve Halkla İlişkiler Müdürlüğü			
Faaliyet/ Proje No:	Faaliyet / Proje Tanımı		
9.1.1.7.	Dar gelirli vatandaşların çocuklarının sağlıklı ve hijyenik ortamlarda sünnet ettirilmesinin sağlanması.	70.000,00	
9.1.1.8.	Psiko-sosyal destek amacıyla vefat eden vatandaşların yakınlarına ve yeni doğanlara halkla ilişkiler görevlilerince ev ziyareti yapılması		
HARCAMA BİRİMİ: Fen İşleri Müdürlüğü ve Özel Kalem Müdürlüğü			
Faaliyet/ Proje No:	Faaliyet / Proje Tanımı		
9.1.1.9.	İlçemiz, Harmandalı Mahallesinde Belediyemize ait ve eski Harmandalı şube Müdürlüğü olarak kullanılan hizmet binasında tadilat yapılarak kreş ve kadın dayanışma merkezine dönüştürülecektir		
HARCAMA BİRİMİ: Özel Kalem Müdürlüğü ve Kültür ve Sosyal İşler Müdürlüğü			
Faaliyet/ Proje No:	Faaliyet / Proje Tanımı		
9.1.1.10.	İhtiyaç sahiplerine sıcak yemek yardımı yapılmaya devam edilecektir	1.000.000,00	
9.1.1.11.	İlçemizde ikamet eden mağdur veya ihtiyaç sahibi vatandaşlarımızın ekonomik giderlerine katkıda bulunmak amacıyla Ekmek Dağıtım projesi yapılması	136.000,00	
HARCAMA BİRİMİ: Özel Kalem Müdürlüğü			
Faaliyet/ Proje No:	Faaliyet / Proje Tanımı		
9.1.1.12.	İlçemiz okullarında eğitim gören dar gelirli ailelerin çocuklarına yönelik Öğrenci Kıyafeti Yardımı Projesi yapılması	23.000,00	
Performans Hedefi 9.1.2.	Çiğli Halkının Sosyal ve Eğitsel alanlarda Gelişimini Hedefleyen Hizmetler Sunulması	107.500,00	
Performans Göstergeleri	*Açılan kurs sayısı *Yılda ortalama 1000 kişinin kurslara katılımının sağlanması		



ÇİĞLİ BELEDİYESİ
2018 MALİ YILI İDARE PERFORMANS PROGRAMI

	*Kursu tamamlayan kursiyer sayısı		
	*Yer tespitinin yapılarak haftada 1-2 gün kadınlarımıza yönelik pazar kurulması		
	En az yılda 1 kez yaşam koçluğu toplantısı düzenlenmesi		
TOPLAM MALİ KAYNAK İHTİYACI			
HARCAMA BİRİMİ: Özel Kalem Müdürlüğü ve Kültür ve Sosyal İşler Müdürlüğü			
Faaliyet/ Proje No:	Faaliyet / Proje Tanımı		
9.1.2.1.	Çiğli'li gençlere güncel ve istihdama yönelik meslek edindirme kursları açılacaktır.	107.500,00	
HARCAMA BİRİMİ: Zabıta Müdürlüğü, Özel Kalem Müdürlüğü, ve Basın Yayın ve Halkla İlişkiler Müdürlüğü			
Faaliyet/ Proje No:	Faaliyet / Proje Tanımı		
9.1.2.2.	İlçemizde yaşayan hiçbir gelir kaynağı olmayan kadınlarımızın, evlerinde kendi imkanları ile yaptıkları oya, patik, nakış, tarhana, erişte, reçel v.b.ürünlerini doğrudan halka satabilecekleri bir kadınlar pazarı oluşturulması		
HARCAMA BİRİMİ: Özel Kalem Müdürlüğü, ve Basın Yayın ve Halkla İlişkiler Müdürlüğü			
Faaliyet/ Proje No:	Faaliyet / Proje Tanımı		
9.1.2.3.	Kadınlarımıza sağlık ve yaşam koçluğu yapılabilecek toplantılar düzenlenmesi		
Performans Hedefi 9.1.3.	Engellilerin ve Engelli Ailelerin Sosyal Hayata Uyumunun Engelsiz Bir Yaşam Sunarak Sağlanması, Yaşam Kalitesi Düzeylerinin Yükseltilmesi ve Üretken Hale Getirilmesi	150.000,00	
Performans Göstergeleri	*İşbirliği yapılan kurum sayısı		
	*Proje sayısı		
	*İşe yerleştirilen kişi sayısı		
	*Ulaşım hizmetinden yararlanacak olan kişi sayısı		
	*Memnuniyet oranı		
TOPLAM MALİ KAYNAK İHTİYACI			
HARCAMA BİRİMİ: Özel Kalem Müdürlüğü			
Faaliyet/ Proje No:	Faaliyet / Proje Tanımı		
9.1.3.1.	Engelli İstihdamına destek olmak amacıyla projeler hazırlanması ve		



ÇİĞLİ BELEDİYESİ
2018 MALİ YILI İDARE PERFORMANS PROGRAMI

	ilçedeki kamu ve özel sektör temsilcileriyle işbirliği yaparak istihdam olanağı sağlanması için çalışmalara yapılacaktır.		
HARCAMA BİRİMİ: Kültür ve Sosyal İşler Müdürlüğü ve Özel Kalem Müdürlüğü			
Faaliyet/ Proje No:	Faaliyet / Proje Tanımı		
9.1.3.2.	Toplu taşıma araçlarını kullanamayan engelli ve kimsesiz yaşlılara ücretsiz ulaşım hizmeti verilmesi amacıyla Yaşlı Servis Aracı Projesi yapılması	150.000,00	
Performans Hedefi 9.1.4.	Belediyemiz tarafından ilçemizde yaşayan başarılı ve fakir öğrencilere destek amaçlı "Dershane Eğitim Projesi" yapılarak, sınav sonuçlarındaki başarı oranının ilçemiz genelinde %30 arttırılması		
Performans Göstergeleri	*Yılda ortalama 400 öğrenciye kurs verilmesi		
	*Sınav başarı oranının en az %80 olması		
TOPLAM MALİ KAYNAK İHTİYACI			
HARCAMA BİRİMİ: Özel Kalem Müdürlüğü			
Faaliyet/ Proje No:	Faaliyet / Proje Tanımı		
9.1.4.1.	Eski belediye binamız içerisinde Belediye Dershanesi yapılacaktır.		
STRATEJİK HEDEF 9.2.	İLÇEMİZDE SOSYAL YARDIMLAŞMA VE DAYANIŞMAYA YÖNELİK ÇALIŞMALAR YAPMAK	8.800,00	
TANIMLAR	HEDEF		
Performans Hedefi 9.2.1.	İlçemiz halkının doğal afetler konusunda bilgilendirilmesi sağlanarak yardımlaşma ve dayanışma konularında eğitimler düzenlemek ve tatbikatlar yapmak	8.800,00	
Performans Göstergeleri	*Yılda 1 afet eğitimi yapılması		
	*Yılda 2 kere (1.dönem ve 2. Dönem olmak üzere) okullarda eğitim verilmesi		
	*Yılda 1 defa tatbikat yapılması		
	*Planlanan dönemde 1 defa eğitimin alınması		



ÇİĞLİ BELEDİYESİ
2018 MALİ YILI İDARE PERFORMANS PROGRAMI

TOPLAM MALİ KAYNAK İHTİYACI			
HARCAMA BİRİMİ: Özel Kalem Müdürlüğü			
Faaliyet/ Proje No:	Faaliyet / Proje Tanımı		
9.2.1.1.	Belediyemiz bünyesinde kurulan Çiğli Arama Kurtarma biriminde görev alacakların eğitimlerinin yapılması, göreve hazır bulundurulması	3.300,00	
9.2.1.2.	İlçemiz genelinde lise ve dengi okullarda temel afet bilinci eğitiminin verilmesi	1.500,00	
9.2.1.3.	AFAD ile müşterek afet tatbikatı yapılması	1.500,00	
9.2.1.4.	Çiğli Arama Kurtarma ekibinin görev alanı genişletilerek, aralarından seçilecek 4 kişilik bir ekip ile "Sualtı Arama Kurtarma Eğitimi" ne katılacaktır	2.500,00	

EK 1: ÇİĞLİ BELEDİYESİNİN KİRADAKİ YERLERİ

SIRA NO	ADRES - CİNSİ	KİRACI
1	EVKA 2 MAH.6762 SK. NO:36 DÜKKAN	ŞENAY KOÇ KÖÇEN
2	EGEKENT MAH. 8831 SK. NO:2 BÜFE	EGEKENT GIDA NAK.VE TRZ.SANAYİ VE TİCARET LTD. ŞTİ.
3	AHMET TANER KIŞLALI MAH. 6840 SK. NO:1/1 BÜFE	MAHMUT ÜNÜVAR
4	EVKA 2 MAH.6762 -6794/4 SK. NO:34 DÜKKAN	GÜRSEL GENÇ
5	EVKA 2 MAH. 6796/3 SK.NO:7 DÜKKAN	HIDIR ERGİŞ
6	EGEKENT MAH. 8845 SK. NO:2/4 BÜFE VE KAFE	FATMA KAPLAN
7	İZKENT MAH. 8831SK. NO:69/16 BÜFE VE KAFE	SÜLEYMAN YAMAN
8	EVKA 2 MAH. 6851 SK. NO: 81/1 BÜFE	SADUN AKBULUT
9	EGEKENT MAH. 8819 SK. NO:13/1 KIR KAHVESİ	BİNSEL TURİZM TAŞ. VE İNŞ. SAN. VE TİC. LTD. ŞTİ.
10	EGEKENT MAH.DR.SADIK AHMET PARKI8050 SK. NO:99/3-4 BÜFE,HALI SAHA VE SOSY. TES.	NEZİR KARATAŞ



ÇİĞLİ BELEDİYESİ
2018 MALİ YILI İDARE PERFORMANS PROGRAMI

11	EVKA2 MAH. 6857 SK. NO:2 HALI SAHA VE BÜFE	GÜLŞEN ERGÜN
12	EGEKENT MAH. NUMAN AKAY PARKI 8831 SK.NO:156 BÜFE VE KAHVE	AHMET İLHAN
13	BELEDİYE İŞMERKEZİ 4. VE 8. KAT ÇAY OCAĞI	SAİME KAZAR
14	ATAŞEHİR MAH. ANADOLU CAD. NO:899 BÜFE	ŞENGÜL ÖZTÜRK
15	ATAŞEHİR MAH. BELEDİYE ESKİ İŞ MERKEZİ 6.KAT DÜĞÜN SALONU VE KAFETERYA	ÇETO ÇAMLİBEL
16	EVKA 5 MAH. 8929 SK.NO:13/A VE 13/B ÇAY OCAĞI, LOKANTA VE WC	ALİ YOLA
17	BALATÇIK PAZAR YERİ 8790/1 SK.NO:92 ÇAY OCAĞI VE WC	ALİ YOLA
18	ATAŞEHİR MAH. KAPALI SEMT PAZAR YERİ 8261 SK. NO: Z02 VE 12/B CAFE VE WC	MAYİL DAĞ
19	KAKLIÇ MAH.İZMİR CAD. NO:51/A DÜKKAN	MEHMET AYDIN
20	KAKLIÇ MAH.İZMİR CAD. NO:51/B DÜKKAN	ABDULMENAF AKTO
21	KAKLIÇ MAH.İZMİR CAD. NO:51/C DÜKKAN	RİFAT ENDER ÖZTÜRKÇÜ
22	EVKA 2 MAH. AHMET TANER KIŞLALI MAH. 6850/1 SK. NO:2/A VE 2/B KAHVEHANE VE PASTANE	HAKAN AĞŞAHİN
23	KÖYİÇİ MAH. KÖYİÇİ CAD. NO:1 BÜFE	DÜNYA ŞAHİN ŞANIKAN
24	KÜÇÜK ÇİĞLİ MAH. (ATA SAN. SİTESİ) 8780/11 SK. NO:23 LOKANTA	DURSUN ATAÇ
25	EVKA 2 MAH. 6845 SK . NO:5 BÜFE	FERİT DİK
26	CUMHURİYET MAH. NAZMİ KAHYA CAD. NO:1/1 BÜFE	OSMAN KAPTAN
27	CUMHURİYET MAH. FEVZİ ÇAKMAK BULV. NO:20/A BÜFE	İLKUR PEKER
28	CUMHURİYET MAH. 9605 SK. NO:1 BÜFE	ŞAHİN ATAHAHAN KESER
29	ATATÜRK MAH. GAZİ BULV. NO:39/B DÜKKAN	YAŞAR ÇELİK



ÇİĞLİ BELEDİYESİ
2018 MALİ YILI İDARE PERFORMANS PROGRAMI

30	ATATÜRK MAH. GAZİ BULV. NO:39 KAHVEHANE	BAYRAM GÜN
31	SASALI MERKEZ MAH. 8.SK. NO:24 KAHVEHANE VE KAFETERYA	ABDULLAH KARAKAYA
32	ATAŞEHİR MAH. BELEDİYE ESKİ İŞ MERKEZİ 3.KAT ÇAY OCAĞI	VEYSEL AKTAY
33	C UMHURİYET MAH. 9401 SK. NO:5 DÜĞÜN SALONU, KAFETERYA VE HALI SAHA	SİNAN DURMUŞ
34	ATATÜRK MAH. 8930/1 SK. NO:1/1 BÜFE	MEHMET DİMEN
35	SASALI MAH. 17.SK. NO:3 İŞYERİ VE BÜFE	SELAHATTİN ÇAĞIRTEKİN
36	MALTEPE MAH. 8116/1 SK. NO:39 BÜFE	MAYİL DAĞ
37	ATAŞEHİR MAH. 8229/1 SK. NO:58 CAFE RESTAURANT	ÇİĞLİ BEL. GIDA TURİZM İNŞAAT TİCARET LİMİTED ŞİRKETİ
38	ŞİRİNTEPE MAH. 8136 SK. NO:2/1 BÜFE	HÜSEYİN AKYOL
39	ATAŞEHİR MAH. ANADOLU CAD. NO:949 SİLLİON İŞ MERKEZİ C BLOK ZEMİN KAT NO: 10 DÜKKAN	YEDİ YAPI TURİZM SANAYİ VE TİC. A.Ş.
40	ATAŞEHİR MAH. ANADOLU CAD. NO:949 SİLLİON İŞ MERKEZİ C BLOK ZEMİN KAT NO: 11 DÜKKAN	YEDİ YAPI TURİZM SANAYİ VE TİC. A.Ş.
41	ATAŞEHİR MAH. ANADOLU CAD. NO:949 SİLLİON İŞ MERKEZİ C BLOK 1.KAT NO: 30 DÜKKAN	YEDİ YAPI TURİZM SANAYİ VE TİC. A.Ş.
42	ATAŞEHİR MAH. 8212 SK. NO:32/3-32/4 ÇAY OCAĞI VE WC	ALİ YOLA
43	ATAŞEHİR MAH. BELEDİYE ESKİ İŞ MERKEZİ BİNASI 4.KAT ÇAY OCAĞI	ÇİĞLİ BEL. GIDA TURİZM İNŞAAT TİCARET LİMİTED ŞİRKETİ
44	EVKA 2 MAH. ŞEHİT AHMET AY PARKI BİLA NO'LU BÜRO	ÇİĞLİ PTT MÜDÜRLÜĞÜ
45	BELEDİYE İŞ MERKEZİ 5.KAT BÜROLAR	ÇİĞLİ KAYMAKAMLIĞI VE BAĞLI BİRİMLERİ
46	KÖYİÇİ MAH. KÖYİÇİ CAD. BİLA NO'LU MAĞAZA	MİGROS TİCARET A.Ş.
47	ATAŞEHİR MAH. 8255 SK. NO 2/1 BÜRO	DR.CEMAL AKIN BOZOĞLU
48	ATAŞEHİR MAH. 8255 SK. NO 2/1 BÜRO	DR.TAYFUN İŞLER



ÇİĞLİ BELEDİYESİ
2018 MALİ YILI İDARE PERFORMANS PROGRAMI

49	ATAŞEHİR MAH. 8255 SK. NO 2/1 BÜRO	DR.KAZİME İŞLER
50	ATAŞEHİR MAH. 8255 SK. NO 2/1 BÜRO	DR.ZEKİYE AVCI
51	ATAŞEHİR MAH. 8255 SK. NO 2/1 BÜRO	DR.ÖNEN CEYHAN
52	ATAŞEHİR MAH. 8022/1 SK. NO BALIK MEZAT YERİ	S.S. SASALI VE ÇEVRE KÖYLERİ SU ÜRÜNLERİ ÜRETİM VE DEĞERLENDİRME KOOP.
53	AHMET TANER KIŞLALI MAH. 6762 SK. NO:19/2 ATM	T.C.ZİRAAT BANKASI A.Ş. ÇİĞLİ ŞUBESİ
54	ATAŞEHİR MAH. 8212/2 SK. NO:1/1 ATM	T.C.ZİRAAT BANKASI A.Ş. ÇİĞLİ ŞUBESİ
55	AHMET TANER KIŞLALI MAH. 6762 SK. BİLA NO'LU ATM	TÜRKİYE İŞ BANKASI A.Ş. ÇİĞLİ ŞUBESİ
56	ATAŞEHİR MAH. 8001 SK. NO:1/1 ATM	T.C.ZİRAAT BANKASI A.Ş. ÇİĞLİ ŞUBESİ
57	ATAŞEHİR MAH. 8212/2 SK. NO:1/2 ATM	TÜRKİYE VAKIFLAR BANKASI T.A.O. ÇİĞLİ ŞUBESİ
58	ATAŞEHİR MAH. 8022/1 SK. BİLA NO'LU ATM	TÜRKİYE İŞ BANKASI A.Ş. ÇİĞLİ ŞUBESİ
59	EGEKENT MAH. 8831 SK. BİLA NO'LU ATM	AKBANK T.A.Ş. ÇİĞLİ ŞUBESİ
60	EGEKENT MAH. 8831 SK. BİLA NO'LU ATM	TÜRKİYE VAKIFLAR BANKASI T.A.O. ÇİĞLİ ŞUBESİ
61	EGEKENT MAH. 8831 SK. BİLA NO'LU ATM	TÜRKİYE GARANTİ BANKASI A.Ş. ÇİĞLİ ŞUBESİ
62	EGEKENT MAH. 8831 SK. BİLA NO'LU ATM	TÜRKİYE İŞ BANKASI A.Ş. ÇİĞLİ ŞUBESİ
63	EGEKENT MAH. 8831 SK. BİLA NO'LU ATM	TÜRKİYE HALK BANKASI A.Ş. ÇİĞLİ ŞUBESİ
64	EGEKENT MAH. 8831 SK. NO:2/5 ATM	T.C.ZİRAAT BANKASI A.Ş. ÇİĞLİ ŞUBESİ
65	EGEKENT MAH. 8831 SK. BİLA NO'LU ATM	YAPI VE KREDİ BANKASI A.Ş. ÇİĞLİ ŞUBESİ



ÇİĞLİ BELEDİYESİ
2018 MALİ YILI İDARE PERFORMANS PROGRAMI

EK2 : ÇİĞLİ BELEDİYESİ GAYRİMENKUL LİSTESİ
KURUM ADI : ÇİĞLİ BELEDİYE BAŞKANLIĞI
İLİ :İZMİR

Sıra No	Mah. Köy	Nitelik	Pafta	Ada	Parsel No	Ana Taş. Alan	Arsa Pay	Arsa Payda	Hisse Pay	Hisse Payda	İktisap Tarihi
1	HARMANDALI M	ARSA	1		50	6440,00000			185.000	1288.000	23.12.2009
2	HARMANDALI M	ARSA		2247	4	282,00000			1.000	1.000	02.04.2010
3	HARMANDALI M	ARSA		2129	1	2503,00000			473.000	800.000	23.12.2009
4	HARMANDALI M	ARSA		2133	1	2114,00000			473.000	800.000	23.12.2009
5	HARMANDALI M	ARSA		2137	1	3869,00000			71.000	120.000	23.12.2009
6	HARMANDALI M	ARSA		2134	1	8989,00000			71.000	120.000	23.12.2009
7	HARMANDALI M	ARSA		2139	1	4382,00000			71.000	120.000	23.12.2009
8	HARMANDALI M	ARSA		2141	1	2962,00000			71.000	120.000	23.12.2009
9	HARMANDALI M	ARSA		2142	1	2555,00000			71.000	120.000	23.12.2009
10	HARMANDALI M	ARSA		2144	3	759,00000			50.000	69.000	23.12.2009
11	HARMANDALI M	ARSA		2146	2	759,00000			32.000	253.000	23.12.2009
12	HARMANDALI M	ARSA		2157	1	5847,00000			1.000	1.000	23.12.2009
13	HARMANDALI M	ARSA		2161	2	5721,00000			3.000	5.000	23.12.2009



ÇİĞLİ BELEDİYESİ
2018 MALİ YILI İDARE PERFORMANS PROGRAMI

14	HARMANDALI M	ARSA		2160	1	7504,00000			3.000	5.000	23.12.2009
15	HARMANDALI M	ARSA		2159	1	1143,00000			19.000	50.000	23.12.2009
16	HARMANDALI M	ARSA		2103	2	4494,00000			17.000	40.000	23.12.2009
17	HARMANDALI M	ARSA		2292	1	2616,00000			17.000	40.000	23.12.2009
18	HARMANDALI M	ARSA		2294	1	2853,00000			17.000	40.000	23.12.2009
19	HARMANDALI M	ARSA		2301	1	3950,00000			17.000	40.000	23.12.2009
20	HARMANDALI M	ARSA		2304	1	2143,00000			17.000	40.000	23.12.2009
21	HARMANDALI M	ARSA		2097	2	1302,00000			17.000	40.000	23.12.2009
22	HARMANDALI M	ARSA		2101	2	810,00000			17.000	40.000	23.12.2009
23	HARMANDALI M	DÜKKAN	2		82	16,87000			1.000	1.000	23.12.2009
24	HARMANDALI M	AVLULU KAHVEHANE	2		142	288,00000			1.000	1.000	23.12.2009
25	HARMANDALI M	AVLULU VE ODALI CAMİİ	4		217	615,00000			1.000	1.000	23.12.2009
26	HARMANDALI M	FIRIN	4		219	59,81000			1.000	1.000	23.12.2009
27	HARMANDALI M	KAHVEHANE	4		220	51,60000			1.000	1.000	23.12.2009
28	HARMANDALI M	AHIR	4		222	100,00000			1.000	1.000	23.12.2009
29	HARMANDALI M	TARLA	22		1008	1735,00000			1.000	1.000	23.12.2009
30	HARMANDALI M	ARSA	8		1051	49,00000			1.000	1.000	23.12.2009



ÇİĞLİ BELEDİYESİ
2018 MALİ YILI İDARE PERFORMANS PROGRAMI

31	HARMANDALI M	AVLULU EV		2019	24	174,00000			1.000	1.000	05.12.2013
32	HARMANDALI M	TARLA		2198	1	1572,00000			268.000	393.000	23.12.2009
33	HARMANDALI M	ARSA		2193	13	57,00000			1.000	1.000	15.10.2009
34	HARMANDALI M	ARSA		2145	1	98,00000			1.000	1.000	23.12.2009
35	HARMANDALI M	ARSA		2146	1	293,00000			1.000	1.000	15.10.2009
36	HARMANDALI M	ARSA		2148	1	2074,00000			1.000	1.000	23.12.2009
37	HARMANDALI M	ARSA		2155	1	2581,00000			1.000	1.000	23.12.2009
38	HARMANDALI M	ARSA		2260	22	144,00000			1.000	1.000	23.12.2009
39	HARMANDALI M	ARSA		2259	12	180,00000			28.000	45.000	23.12.2009
40	HARMANDALI M	ARSA		2132	1	9152,00000			1.000	1.000	23.12.2009
41	HARMANDALI M	ARSA		2147	1	1088,00000			25.000	136.000	23.12.2009
42	HARMANDALI M	ARSA		2153	2	2040,00000			1.000	1.000	23.12.2009
43	HARMANDALI M	ARSA		2207	14	140,00000			1.000	10.000	15.10.2009
44	HARMANDALI M	ARSA		2207	10	140,00000			1.000	1.000	23.12.2009
45	HARMANDALI M	ARSA		2206	2	1932,00000			401.000	1932.000	23.12.2009
46	HARMANDALI M	ARSA		2193	15	113,00000			1.000	1.000	15.10.2009
47	HARMANDALI M	ARSA		2165	2	5021,00000			67.000	96.000	23.12.2009



ÇİĞLİ BELEDİYESİ
2018 MALİ YILI İDARE PERFORMANS PROGRAMI

48	HARMANDALI M	ARSA		2165	1	9046,00000			139.000	800.000	23.12.2009
49	HARMANDALI M	ARSA		2163	1	6068,00000			113.000	1200.000	23.12.2009
50	HARMANDALI M	ARSA		2226	1	1374,00000			1.000	1.000	23.12.2009
51	HARMANDALI M	HAM TOPRAK			1159	9620,00000			1.000	1.000	23.12.2009
52	HARMANDALI M	ARSA		2022	23	192,00000			3.000	32.000	23.12.2009
53	HARMANDALI M	ARSA		2383	10	277,00000			7.000	277.000	23.12.2009
54	HARMANDALI M	ARSA		2379	9	163,00000			33.000	163.000	23.12.2009
55	HARMANDALI M	ARSA		2375	8	81,00000			2.000	27.000	23.12.2009
56	HARMANDALI M	AVLULU EV		2397	1	479,00000			64.000	479.000	23.12.2009
57	HARMANDALI M	ARSA		2182	12	140,00000			1.000	1.000	23.12.2009
58	HARMANDALI M	ARSA		2174	18	140,00000			1.000	1.000	15.10.2009
59	HARMANDALI M	ARSA		2177	7	140,00000			1.000	1.000	23.12.2009
60	HARMANDALI M	BELEDİYE HİZMET BİNASI		2400	5	1159,00000			1.000	1.000	23.12.2009
61	HARMANDALI M	ARSA		2400	2	10474,00000			1.000	1.000	23.12.2009
62	HARMANDALI M	ARSA		2338	5	234,00000			5.000	18.000	23.12.2009
63	HARMANDALI M	ARSA		2339	12	228,00000			27.000	76.000	23.12.2009



ÇİĞLİ BELEDİYESİ
2018 MALİ YILI İDARE PERFORMANS PROGRAMI

64	HARMANDALI M	TRAFO YERİ		2082	1	62,00000			1.000	1.000	23.12.2009
65	HARMANDALI M	TRAFO YERİ	28 K 1 B	2093	1	62,00000			1.000	1.000	23.12.2009
66	HARMANDALI M	TRAFO YERİ	28 K I B	2092	1	150,00000			1.000	1.000	23.12.2009
67	HARMANDALI M	TRAFO YERİ	28 K I B	2426	1	62,00000			1.000	1.000	23.12.2009
68	HARMANDALI M	TRAFO YERİ	28 K I B	2337	1	62,00000			1.000	1.000	23.12.2009
69	HARMANDALI M	TRAFO YERİ	28 K 4 C	2425	1	62,00000			1.000	1.000	23.12.2009
70	HARMANDALI M	TRAFO YERİ	29 K 4 C	2427	1	62,00000			1.000	1.000	23.12.2009
71	HARMANDALI M	AVLULU EV	28 K I C	2392	9	463,00000			186.000	463.000	23.12.2009
72	HARMANDALI M	ARSA	28 K 1 D	2411	20	641,00000			74.000	641.000	23.12.2009
73	HARMANDALI M	TRAFO YERİ		2428	1	110,00000			1.000	1.000	23.12.2009
74	HARMANDALI M	TRAFO YERİ		2429	1	110,00000			1.000	1.000	23.12.2009
75	HARMANDALI M	TRAFO YERİ		2430	1	35,00000			1.000	1.000	23.12.2009
76	HARMANDALI M	TRAFO YERİ		2431	1	35,00000			1.000	1.000	23.12.2009
77	HARMANDALI M	TRAFO YERİ		2432	1	35,00000			1.000	1.000	23.12.2009
78	HARMANDALI M	TRAFO YERİ		2433	1	15,00000			1.000	1.000	23.12.2009
79	HARMANDALI M	TRAFO YERİ		2434	1	35,00000			1.000	1.000	23.12.2009
80	HARMANDALI M	TRAFO YERİ		2435	1	35,00000			1.000	1.000	23.12.2009



ÇİĞLİ BELEDİYESİ
2018 MALİ YILI İDARE PERFORMANS PROGRAMI

81	HARMANDALI M	TRAFO YERİ		2436	1	35,00000			1.000	1.000	23.12.2009
82	HARMANDALI M	TRAFO YERİ		2437	1	35,00000			1.000	1.000	23.12.2009
83	HARMANDALI M	TRAFO YERİ		2438	1	35,00000			1.000	1.000	23.12.2009
84	HARMANDALI M	TRAFO YERİ		2439	1	35,00000			1.000	1.000	23.12.2009
85	HARMANDALI M	ARSA		2206	1	1313,00000			21.000	101.000	23.12.2009
86	HARMANDALI M	TRAFO YERİ		2233	3	35,00000			1.000	1.000	23.12.2009
87	HARMANDALI M	ARSA		2233	4	3093,00000			1.000	1.000	23.12.2009
88	HARMANDALI M	TRAFO YERİ		2400	6	36,00000			1.000	1.000	23.12.2009
89	HARMANDALI M	BELEDİYE HİZMET BİNASI		2400	7	1453,00000			1.000	1.000	23.12.2009
90	AHMET EFENDİ M	ARSA		60602	5	207,00000			6.000	23.000	21.09.2012
91	AHMET EFENDİ M	CAMİ		60603	17	80,00000			1.000	1.000	21.09.2012
92	HARMANDALI M	ARSA		2178	13	223,00000			1.000	1.000	15.10.2009
93	HARMANDALI M	ARSA		2182	20	140,00000			1.000	1.000	23.12.2009
94	HARMANDALI M	ARSA		2197	8	1083,00000			1.000	1.000	23.12.2009
95	HARMANDALI M	TRAFO YERİ	2BKIB	2113	2	62,00000			1.000	1.000	23.12.2009
96	HARMANDALI M	TRAFO YERİ	28 K I B	2091	1	62,00000			1.000	1.000	23.12.2009



ÇİĞLİ BELEDİYESİ
2018 MALİ YILI İDARE PERFORMANS PROGRAMI

97	HARMANDALI M	ARSA		2290	7	200,00000			109.000	200.000	23.12.2009
98	HARMANDALI M	MESKEN		2131	1	0	1,000	160,000	1.000	1.000	23.12.2009
99	HARMANDALI M	MESKEN		2131	1	0	1,000	160,000	1.000	1.000	23.12.2009
100	HARMANDALI M	MESKEN		2131	1	0	1,000	160,000	1.000	1.000	23.12.2009
101	HARMANDALI M	MESKEN		2131	1	0	1,000	160,000	1.000	1.000	23.12.2009
102	HARMANDALI M	MESKEN		2131	1	0	1,000	160,000	1.000	1.000	23.12.2009
103	HARMANDALI M	MESKEN		2131	1	0	1,000	160,000	1.000	1.000	23.12.2009
104	HARMANDALI M	MESKEN		2131	1	0	1,000	160,000	1.000	1.000	23.12.2009
105	HARMANDALI M	MESKEN		2131	1	0	1,000	160,000	1.000	1.000	23.12.2009
106	HARMANDALI M	MESKEN		2131	1	0	1,000	160,000	1.000	1.000	23.12.2009
107	HARMANDALI M	MESKEN		2131	1	0	1,000	160,000	1.000	1.000	23.12.2009
108	HARMANDALI M	MESKEN		2131	1	0	1,000	160,000	1.000	1.000	23.12.2009
109	HARMANDALI M	MESKEN		2131	1	0	1,000	160,000	1.000	1.000	23.12.2009
110	HARMANDALI M	MESKEN		2131	1	0	1,000	160,000	1.000	1.000	23.12.2009
111	HARMANDALI M	MESKEN		2131	1	0	1,000	160,000	1.000	1.000	23.12.2009
112	HARMANDALI M	MESKEN		2131	1	0	1,000	160,000	1.000	1.000	23.12.2009
113	HARMANDALI M	MESKEN		2131	1	0	1,000	160,000	1.000	1.000	23.12.2009



ÇİĞLİ BELEDİYESİ
2018 MALİ YILI İDARE PERFORMANS PROGRAMI

114	HARMANDALI M	MESKEN		2131	1	0	1,000	160,000	1.000	1.000	23.12.2009
115	HARMANDALI M	MESKEN		2131	1	0	1,000	160,000	1.000	1.000	23.12.2009
116	HARMANDALI M	MESKEN		2131	1	0	1,000	160,000	1.000	1.000	23.12.2009
117	HARMANDALI M	MESKEN		2131	1	0	1,000	160,000	1.000	1.000	23.12.2009
118	HARMANDALI M	MESKEN		2131	1	0	1,000	160,000	1.000	1.000	23.12.2009
119	HARMANDALI M	MESKEN		2131	1	0	1,000	160,000	1.000	1.000	23.12.2009
120	HARMANDALI M	MESKEN		2131	1	0	1,000	160,000	1.000	1.000	23.12.2009
121	HARMANDALI M	MESKEN		2131	1	0	1,000	160,000	1.000	1.000	23.12.2009
122	HARMANDALI M	MESKEN		2131	1	0	1,000	160,000	1.000	1.000	23.12.2009
123	HARMANDALI M	MESKEN		2131	1	0	1,000	160,000	1.000	1.000	23.12.2009
124	HARMANDALI M	MESKEN		2131	1	0	1,000	160,000	1.000	1.000	23.12.2009
125	HARMANDALI M	MESKEN		2131	1	0	1,000	160,000	1.000	1.000	23.12.2009
126	HARMANDALI M	MESKEN		2131	1	0	1,000	160,000	1.000	1.000	23.12.2009
127	HARMANDALI M	MESKEN		2131	1	0	1,000	160,000	1.000	1.000	23.12.2009
128	HARMANDALI M	MESKEN		2131	1	0	1,000	160,000	1.000	1.000	23.12.2009
129	HARMANDALI M	MESKEN		2131	1	0	1,000	160,000	1.000	1.000	23.12.2009
130	HARMANDALI M	ARSA		2185	1	1450,00000			301.000	1450.000	23.12.2009



ÇİĞLİ BELEDİYESİ
2018 MALİ YILI İDARE PERFORMANS PROGRAMI

131	HARMANDALI M	ARSA		2159	2	1286,00000			67.000	800.000	23.12.2009
132	BALATÇIK M	ARSA	27K-Id 37 PLAN	21762	4	1259,00000			44.000	1259.000	25.10.1996
133	BALATÇIK M	ARSA	27K.IC	21743	2	870,50000			70.000	2400.000	06.07.1993
134	BALATÇIK M	ARSA		21743	1	1549,81000			85.000	2400.000	06.07.1993
135	BALATÇIK M	ARSA	27K-1C	22110	4	1088,00000			48.000	1088.000	04.08.1997
136	BALATÇIK M	ARSA	27K-2A	21715	4	1398,00000			402.000	8388.000	14.08.1997
137	BALATÇIK M	ARSA	27K 1C	21751	1	816,00000			416.000	3264.000	19.09.1997
138	BALATÇIK M	ARSA	27K 1C	21750	2	1562,00000			2.000	1562.000	19.09.1997
139	BALATÇIK M	ARSA	27K-1C	21738	10	1123,00000			43.000	1123.000	19.09.1979
140	BALATÇIK M	ARSA	27K-IC	22110	3	1082,00000			42.000	1082.000	04.08.1997
141	BALATÇIK M	ARSA	27K-1C	22110	1	1518,00000			23.000	1518.000	04.08.1997
142	BALATÇIK M	ARSA	27k-2A	21728	1	1189,00000			100.000	1189.000	14.08.1997
143	BALATÇIK M	ARSA	14	25198	1	7452,00000			82.000	2400.000	06.07.1993
144	BALATÇIK M	ARSA	14	25198	2	2113,00000			83.000	2400.000	06.07.1993
145	BALATÇIK M	ARSA	27K-IVB	21761	9	1405,00000			83.000	2400.000	24.05.2017
146	BALATÇIK M	ARSA	27K-1C	21731	3	1250,00000			10.000	2400.000	20.09.1993
147	BALATÇIK M	ARSA	27K.1C 114 PLAN	21732	2	2212,00000			2986.000	4424.000	25.11.1996



ÇİĞLİ BELEDİYESİ
2018 MALİ YILI İDARE PERFORMANS PROGRAMI

148	BALATÇIK M	ARSA	27K-1D	22279	4	1816,00000			198.000	3632.000	23.07.1997
149	BALATÇIK M	ARSA	27K 1D	22280	1	1259,00000			2.000	2403.000	23.07.1997
150	BALATÇIK M	ARSA	27K-ID	22280	3	910,00000			17.000	910.000	23.07.1997
151	BALATÇIK M	ARSA	26K-IC	22127	1	5498,00000			1906.000	10996.000	06.04.1998
152	BALATÇIK M	ARSA	27K-4A	22325	1	4800,00000			1786.000	9600.000	04.12.1998
153	BALATÇIK M	ARSA	27K ID 37 PLAN	21762	3	1007,00000			8.000	1007.000	25.10.1996
154	BALATÇIK M	ARSA	27K-IIA	21719	10	1928,00000			150.000	2402.000	25.05.1999
155	BALATÇIK M	ARSA	27K-IIA	21719	13	2085,00000			459.000	2403.000	22.12.1999
156	KÜÇÜK ÇİĞLİ M	TARLA	K-18-D- 21-C-3-C	33630	13	14468,18000			13209.000	43500.000	16.11.1994
157	UĞUR MUMCU M	TARLA		2199	3	4000,00000			9.000	160.000	05.01.2011
158	BALATÇIK M	ARSA		21742	15	741,40000			85.000	2400.000	06.07.1993
159	BALATÇIK M	ARSA	35		5726	154,00000			1.000	1.000	10.03.1997
160	BALATÇIK M	ARSA	101PLAN 27K-1A	21892	3	184,00000			57.000	184.000	02.08.1995
161	BALATÇIK M	ARSA	27K-IC	22110	5	800,00000			280.000	800.000	04.08.1997
162	BALATÇIK M	ARSA	27K-IVB	21761	6	950,00000			61.000	1200.000	24.05.2017
163	BALATÇIK M	ARSA	35		5725	2600,00000			1.000	1.000	10.03.1997



ÇİĞLİ BELEDİYESİ
2018 MALİ YILI İDARE PERFORMANS PROGRAMI

164	BALATÇIK M	ARSA	27K-4B	21757	7	1200,00000			6.000	1200.000	19.09.1997
165	BALATÇIK M	ARSA	27K-1C	21744	1	1881,00000			1.000	1.000	19.09.1997
166	BALATÇIK M	ARSA	27K-1C	22111	3	1327,00000			27.000	1327.000	04.08.1997
167	BALATÇIK M	ARSA	27K-1C	22110	8	1053,00000			13.000	1053.000	04.08.1997
168	BALATÇIK M	ARSA	27K-1C	22110	7	1020,00000			45.000	1020.000	04.08.1997
169	BALATÇIK M	2 KATLI EV VE ARSASI	27K-Id	22078	1	339,00000			1.000	1.000	05.12.2013
170	BALATÇIK M	1 KATLI EV VE ARSASI	27K-Id	22073	5	200,00000			1.000	1.000	05.12.2013
171	BALATÇIK M	1 KATLI EV VE ARSASI	27K-Id	22073	3	320,00000			1.000	1.000	05.12.2013
172	BALATÇIK M	1 KATLI EV VE ARSASI	27K-Id	22070	5	324,00000			1.000	1.000	05.12.2013
173	BALATÇIK M	2 KATLI EV VE ARSASI	27K-Id	22070	2	310,00000			1.000	1.000	05.12.2013
174	BALATÇIK M	1 KATLI EV VE ARSASI	27K-Id	22069	8	257,00000			1.000	1.000	05.12.2013
175	BALATÇIK M	1 KATLI EV VE ARSASI	27K-Ia,d	22068	6	196,00000			1.000	1.000	30.11.2016
176	BALATÇIK M	1 KATLI EV VE ARSASI	27K-Ia	22068	1	179,00000			1.000	1.000	05.12.2013
177	BALATÇIK M	1 ER KATLI 2 EV VE ARSASI	27K-Ia	22065	1	262,00000			1.000	1.000	05.12.2013
178	BALATÇIK M	1 KATLI EV VE ARSASI	27K-Ia	22064	4	315,00000			1.000	1.000	05.12.2013
179	BALATÇIK M	1 KATLI EV VE ARSASI	27K-Ia	22064	3	354,00000			1.000	1.000	05.12.2013
180	BALATÇIK M	1 KATLI EV VE ARSASI	27K-Ia	22062	12	381,00000			1.000	1.000	05.12.2013



ÇİĞLİ BELEDİYESİ
2018 MALİ YILI İDARE PERFORMANS PROGRAMI

181	BALATÇIK M	1 KATLI EV VE ARSASI	27K-Ia	22062	9	175,00000			1.000	1.000	05.12.2013
182	BALATÇIK M	1 KATLI EV VE ARSASI	27K-Ia	22057	2	301,00000			1.000	1.000	21.09.2007
183	BALATÇIK M	1 KATLI EV VE ARSASI	27K-Ia	22056	22	352,00000			1.000	1.000	05.12.2013
184	BALATÇIK M	1 KATLI EV VE ARSASI	27K-Ia	22056	19	215,00000			1.000	1.000	05.12.2013
185	BALATÇIK M	1 KATLI EV VE ARSASI	27K-Ia	22056	18	235,00000			1.000	1.000	05.12.2013
186	BALATÇIK M	1 KATLI EV VE ARSASI	27K-Ia	22056	17	319,00000			1.000	1.000	05.12.2013
187	BALATÇIK M	1 KATLI EV VE ARSASI	27K-Ia	22056	14	183,00000			1.000	1.000	05.12.2013
188	BALATÇIK M	BİR KATLI EV VE ARSASI	27K-Ia	22055	6	314,00000			1.000	1.000	05.12.2013
189	BALATÇIK M	1 KAT EV	27 K I V A	33583	4	301,00000			6.000	301.000	06.07.1993
190	BALATÇIK M	1 KAT EV	27 K I V A	33583	23	127,00000			3.000	127.000	06.07.1993
191	BALATÇIK M	ARSA	27 K I V A	33583	25	127,00000			3.000	127.000	06.07.1993
192	BALATÇIK M	1 KAT EV	27 K I V A	33584	8	128,00000			4.000	128.000	06.07.1993
193	BALATÇIK M	1 KAT EV	27 K I V A	33584	11	128,00000			4.000	128.000	06.07.1993
194	BALATÇIK M	ARSA	27K-1A	33591	11	147,00000			31.000	147.000	06.07.1993
195	BALATÇIK M	MER A	35		5711	11092,00000			1.000	1.000	25.12.1995
196	BALATÇIK M	ARSA	27K-IB	22119	1	2234,00000			1.000	1.000	23.10.1996
197	BALATÇIK M	ARSA		21716	8	825,77000			133.000	2400.000	06.07.1998
198	BALATÇIK M	ARSA	27K-IVB	21761	3	1080,00000			17.000	108.000	24.05.2017



ÇİĞLİ BELEDİYESİ
2018 MALİ YILI İDARE PERFORMANS PROGRAMI

199	BALATÇIK M	ARSA	27J-2B	33609	4	230,00000			31.000	291.000	03.08.1993
200	BALATÇIK M	ARSA	27J-2B	33609	6	227,78000			190.000	228.000	03.08.1993
201	BALATÇIK M	ARSA	27K 1C	21720	1	1329,00000			142.000	2400.000	20.09.1993
202	BALATÇIK M	ARSA	27K-1C	21722	4	1000,00000			33.000	1000.000	20.09.1993
203	BALATÇIK M	ARSA	27K-1C	21723	1	1050,00000			114.000	2400.000	20.09.1993
204	BALATÇIK M	ARSA	27K-1C	21732	1	6750,00000			1.000	1.000	20.09.1993
205	BALATÇIK M	ARSA	27K-2A	21706	5	1135,00000			95.000	1135.000	14.02.1984
206	BALATÇIK M	ARSA	27K-2A	21707	4	1449,00000			929.000	1449.000	14.02.1994
207	BALATÇIK M	ARSA	27K-2A	21708	1	1480,00000			1.000	1.000	14.02.1994
208	BALATÇIK M	ARSA	12	21668	4	936,00000			149.000	312.000	16.03.2015
209	BALATÇIK M	ARSA	12	21669	2	1004,00000			954.000	1004.000	16.12.1994
210	BALATÇIK M	ARSA	12	21669	3	505,00000			1.000	1.000	16.03.2015
211	BALATÇIK M	TARLA	28K-4C	21984	2	2235,00000			1.000	1.000	31.01.2001
212	BALATÇIK M	ARSA	124 PLAN	22147	1	1664,00000			1.000	1.000	07.07.1997
213	BALATÇIK M	ARSA	124 PLAN	22276	1	7084,00000			1.000	1.000	07.07.1997
214	BALATÇIK M	ARSA	27K-IIId	21725	7	1040,00000			93.000	1040.000	21.07.1997
215	BALATÇIK M	ARSA	28K-IVC	21986	3	4679,00000			1.000	1.000	11.09.1998
216	BALATÇIK M	YOL	28K-IVD	22323	1	402,00000			1.000	1.000	29.05.1998
217	BALATÇIK M	ARSA	26k-1d	22324	7	800,00000			572.000	800.000	04.12.1998



ÇİĞLİ BELEDİYESİ
2018 MALİ YILI İDARE PERFORMANS PROGRAMI

218	BALATÇIK M	ARSA	27K-1D	22324	9	1000,00000			88.000	1000.000	04.12.1998
219	BALATÇIK M	ARSA	27K-ID 37PLAN	21762	6	1024,00000			422.000	1024.000	25.10.1996
220	BALATÇIK M	ARSA	27K-IB	22301	1	2775,00000			1.000	1.000	30.03.1998
221	BALATÇIK M	KARGİR EV VE ARSA	28K IVD	22427	5	183,00000			30.000	183.000	29.06.2001
222	BALATÇIK M	2 KATLI KARGİR EV VE ARSA	28 K IVD	22430	1	334,00000			13.000	334.000	29.06.2001
223	BALATÇIK M	2 KATLI KARGİR EV VE ARSA	28 K IVD	22430	3	205,00000			14.000	205.000	29.06.2001
224	BALATÇIK M	KARGİR EV VE ARSA	28KIVD	22434	5	374,00000			168.000	374.000	29.06.2001
225	BALATÇIK M	KARGİR EV VE ARSA	28KIVD	22435	5	164,00000			33.000	164.000	29.06.2001
226	BALATÇIK M	KARGİR EV VE ARSA	28KIVD	22435	8	169,00000			11.000	169.000	29.06.2001
227	BALATÇIK M	2 KATLI KARGİR EV VE ARSA	28KIVD	22435	15	145,00000			57.000	145.000	29.06.2001
228	BALATÇIK M	KARGİR EV VE ARSA	28KIVD	22436	1	223,00000			21.000	223.000	29.06.2001
229	BALATÇIK M	TRAFO YERİ	27K I B	22469	1	35,50000			1.000	1.000	06.09.2001
230	BALATÇIK M	YOL	28 J II B	22481	3	569,00000			1.000	1.000	07.01.2002
231	BALATÇIK M	YOL	27 J 2 B	22400	1	774,00000			1.000	1.000	12.03.2002



ÇİĞLİ BELEDİYESİ
2018 MALİ YILI İDARE PERFORMANS PROGRAMI

232	BALATÇIK M	YOL	27 J 2 B	22405	1	1381,00000			1.000	1.000	12.03.2002
233	BALATÇIK M	ARSA		21721	5	4662,00000			125.000	4662.000	14.11.2005
234	BÜYÜK ÇİĞLİ M	SEBZE BAHÇESİ	7		91	2829,00000			1.000	1.000	28.04.1998
235	BÜYÜK ÇİĞLİ M	BAHÇE	7		2773	526,00000			1.000	1.000	06.07.1993
236	BÜYÜK ÇİĞLİ M	ARSA	26K-IIa	22284	7	180,00000			70.000	360.000	28.11.1997
237	BÜYÜK ÇİĞLİ M	ARSA	26K-IIa	22285	8	129,00000			1.000	129.000	28.11.1997
238	BÜYÜK ÇİĞLİ M	ÇAY YATAĞI	34		4765	12923,00000			1.000	1.000	02.03.1993
239	BÜYÜK ÇİĞLİ M	ARSA	5	1140	6	344,00000			1.000	1.000	24.12.2015
240	BÜYÜK ÇİĞLİ M	ARSA	5	1140	15	296,00000			1.000	1.000	06.07.1993
241	BÜYÜK ÇİĞLİ M	ARSA	5	1147	3	296,00000			1.000	1.000	06.07.1993
242	BÜYÜK ÇİĞLİ M	ARSA	5	1147	5	290,00000			1.000	1.000	06.07.1993
243	BÜYÜK ÇİĞLİ M	ARSA	5	1147	13	128,00000			1.000	1.000	06.07.1993
244	BÜYÜK ÇİĞLİ M	ARSA	5	1147	15	110,00000			1.000	1.000	06.07.1993
245	BÜYÜK ÇİĞLİ M	ARSA	5	1147	17	98,00000			1.000	1.000	06.07.1993
246	BÜYÜK ÇİĞLİ M	ARSA	5	1147	18	104,00000			1.000	1.000	06.07.1993
247	BÜYÜK ÇİĞLİ M	ARSA	5	1148	20	317,00000			1.000	1.000	06.07.1993
248	BÜYÜK ÇİĞLİ M	ARSA	5	1148	24	317,00000			1.000	1.000	06.07.1993



ÇİĞLİ BELEDİYESİ
2018 MALİ YILI İDARE PERFORMANS PROGRAMI

249	BÜYÜK ÇİĞLİ M	ARSA	5	1148	25	324,00000			1.000	1.000	06.07.1993
250	BÜYÜK ÇİĞLİ M	ARSA	5	1149	8	297,00000			1.000	1.000	06.07.1993
251	BÜYÜK ÇİĞLİ M	ARSA	5	1149	9	302,00000			1.000	1.000	06.07.1993
252	BÜYÜK ÇİĞLİ M	ARSA	5	1149	10	213,00000			1.000	1.000	06.07.1993
253	BÜYÜK ÇİĞLİ M	ARSA	5	1149	22	278,00000			1.000	1.000	06.07.1993
254	BÜYÜK ÇİĞLİ M	ARSA	5	1175	1	4211,00000			1.000	1.000	24.05.2017
255	BÜYÜK ÇİĞLİ M	ARSA	5/9	1179	13	385,00000			43.000	385.000	11.02.2016
256	BÜYÜK ÇİĞLİ M	ARSA		11662	2	1350,00000			1.000	1.000	27.06.1995
257	BÜYÜK ÇİĞLİ M	AVLULU EV	27K-3C	41202	2	84,00000			1.000	1.000	06.07.1993
258	BÜYÜK ÇİĞLİ M	AVLULU EV	27K-3C	41202	4	270,00000			47.000	270.000	06.07.1993
259	BÜYÜK ÇİĞLİ M	AVLULU EV	27K-3C	41202	5	207,00000			60.000	207.000	06.07.1993
260	BÜYÜK ÇİĞLİ M	AVLULU EV	27K-3C	41204	3	353,00000			33.000	353.000	06.07.1993
261	BÜYÜK ÇİĞLİ M	AVLULU EV	27K-3C	41204	7	145,00000			21.000	145.000	06.07.1993
262	BÜYÜK ÇİĞLİ M	AVLULU EV	27K-3C	41210	2	241,00000			43.000	241.000	06.07.1993
263	BÜYÜK ÇİĞLİ M	AVLULU EV	27K-3C	41205	2	366,00000			192.000	3393.000	11.03.1997
264	BÜYÜK ÇİĞLİ M	AVLULU EV	27K-3C	41210	3	320,00000			50.000	320.000	01.07.1996
265	BÜYÜK ÇİĞLİ M	AVLULU EV	27K-3C	41211	2	271,00000			4.000	271.000	06.07.1993



ÇİĞLİ BELEDİYESİ
2018 MALİ YILI İDARE PERFORMANS PROGRAMI

266	BÜYÜK ÇİĞLİ M	AVLULU EV	27K-3C	41212	1	353,00000			43.000	353.000	06.07.1993
267	BÜYÜK ÇİĞLİ M	AVLULU EV	27K-3C	41213	6	131,00000			1.000	1.000	06.07.1993
268	BÜYÜK ÇİĞLİ M	ARSA	27K-3C	41213	8	186,00000			1.000	1.000	06.07.1993
269	BÜYÜK ÇİĞLİ M	CAMİ	27K-3C	41232	1	656,00000			1.000	1.000	11.03.1997
270	BÜYÜK ÇİĞLİ M	ARSA	27K-3C	41233	2	171,00000			1.000	1.000	24.05.2017
271	BÜYÜK ÇİĞLİ M	ARSA	27K-3C	41234	6	145,00000			1.000	1.000	06.07.1993
272	BÜYÜK ÇİĞLİ M	ARSA	27K-3C	41235	6	220,00000			192.000	3393.000	11.03.1997
273	BÜYÜK ÇİĞLİ M	AVLULU EV	27K-3C	41240	5	156,00000			1.000	1.000	06.07.1993
274	BÜYÜK ÇİĞLİ M	AVLULU EV	27K-3C	41240	10	425,00000			1.000	1.000	06.07.1993
275	BÜYÜK ÇİĞLİ M	AVLULU EV	27K-3C	41241	1	66,00000			1.000	1.000	06.07.1993
276	BÜYÜK ÇİĞLİ M	AVLULU EV	27K-3C	41241	9	185,00000			1.000	1.000	06.07.1993
277	BÜYÜK ÇİĞLİ M	AVLULU EV	27K-3C	41243	11	308,00000			117.000	308.000	06.07.1993
278	BÜYÜK ÇİĞLİ M	AVLULU EV	27K-3C	41245	10	73,00000			1.000	1.000	06.07.1993
279	BÜYÜK ÇİĞLİ M	AVLULU EV	27K-3C	41247	4	283,00000			1.000	1.000	06.07.1993
280	BÜYÜK ÇİĞLİ M	ARSA	27K-3C	41247	5	314,00000			1.000	1.000	06.07.1993
281	BÜYÜK ÇİĞLİ M	AVLULU EV	27K-3C	41251	1	122,00000			1.000	1.000	24.05.2017
282	BÜYÜK ÇİĞLİ M	AVLULU EV	27K-3C	41252	7	502,00000			157.000	502.000	06.07.1993



ÇİĞLİ BELEDİYESİ
2018 MALİ YILI İDARE PERFORMANS PROGRAMI

283	BÜYÜK ÇİĞLİ M	AVLULU EV	27K-3C	41253	6	119,00000			27.000	119.000	18.12.2015
284	BÜYÜK ÇİĞLİ M	AVLULU EV	27K-3C	41253	7	141,00000			1.000	47.000	24.05.2017
285	BÜYÜK ÇİĞLİ M	AVLULU EV	27K-3C	41254	2	286,00000			84.000	286.000	06.07.1993
286	BÜYÜK ÇİĞLİ M	ARSA	27K-3C	41254	4	121,00000			37.000	121.000	06.07.1993
287	BÜYÜK ÇİĞLİ M	ARSA	27K-3C	41254	8	217,00000			90.000	217.000	06.07.1993
288	BÜYÜK ÇİĞLİ M	AVLULU EV	27K-3C	41255	5	152,00000			19.000	153.000	11.02.2016
289	BÜYÜK ÇİĞLİ M	AVLULU EV	27K-3C	41255	10	342,00000			1.000	1.000	06.07.1993
290	BÜYÜK ÇİĞLİ M	AVLULU EV	27K-3C	41258	6	80,00000			1.000	1.000	06.07.1993
291	BÜYÜK ÇİĞLİ M	AVLULU EV	27K-3C	41267	4	192,00000			1.000	1.000	06.07.1993
292	BÜYÜK ÇİĞLİ M	ARSA	27K-3C	41287	1	164,00000			1.000	1.000	06.07.1993
293	BÜYÜK ÇİĞLİ M	AVLULU EV	27K-3C	41290	2	201,00000			1.000	1.000	06.07.1993
294	BÜYÜK ÇİĞLİ M	ARSA	27K-3C	41290	3	224,00000			1.000	1.000	06.07.1993
295	BÜYÜK ÇİĞLİ M	ARSA	27K-3C	41290	4	155,00000			1.000	1.000	06.07.1993
296	BÜYÜK ÇİĞLİ M	ARSA	27K-3C	41293	6	167,00000			1.000	1.000	06.07.1993
297	BÜYÜK ÇİĞLİ M	AVLULU EV	27K-3C	41294	4	156,00000			1.000	1.000	06.07.1993
298	BÜYÜK ÇİĞLİ M	AVLULU EV	27K-3C	41294	5	115,00000			1.000	1.000	06.07.1993
299	BÜYÜK ÇİĞLİ M	ARSA	27K-3C	41301	2	169,00000			1.000	1.000	06.07.1993



ÇİĞLİ BELEDİYESİ
2018 MALİ YILI İDARE PERFORMANS PROGRAMI

300	BÜYÜK ÇİĞLİ M	AVLULU EV	27K.3C	41302	2	174,00000			1.000	1.000	06.07.1993
301	BÜYÜK ÇİĞLİ M	AVLULU EV	27K-3C	41314	8	258,00000			1.000	1.000	11.03.1997
302	BÜYÜK ÇİĞLİ M	AVLULU EV	27K-3C	41319	4	164,00000			1.000	1.000	13.06.1994
303	BÜYÜK ÇİĞLİ M	AVLULU EV	27K-3C	41323	1	172,00000			1.000	1.000	06.07.1993
304	BÜYÜK ÇİĞLİ M	AVLULU EV	27K-3C	41329	2	116,00000			1.000	1.000	06.07.1993
305	BÜYÜK ÇİĞLİ M	AVLULU EV	27K-3C	41342	4	118,00000			1.000	1.000	06.07.1993
306	BÜYÜK ÇİĞLİ M	AVLULU EV	27K-3C	41346	4	160,00000			1.000	1.000	06.07.1993
307	BÜYÜK ÇİĞLİ M	AVLULU EV	27K-3C	41348	7	134,00000			1.000	1.000	06.07.1993
308	BÜYÜK ÇİĞLİ M	AVLULU EV	26K 2B	41350	3	150,00000			1.000	1.000	06.07.1993
309	BÜYÜK ÇİĞLİ M	AVLULU EV	26K 2B	41352	4	166,00000			1.000	1.000	06.07.1993
310	BÜYÜK ÇİĞLİ M	AVLULU EV	26K 2B	41354	3	155,00000			1.000	1.000	13.04.2012
311	BÜYÜK ÇİĞLİ M	AVLULU EV	26K 2B	41354	5	159,00000			1.000	1.000	20.10.2011
312	BÜYÜK ÇİĞLİ M	AVLULU EV	26K 2B	41354	6	115,00000			1.000	1.000	13.04.2012
313	BÜYÜK ÇİĞLİ M	AVLULU EV	26K 2B	41355	8	82,00000			1.000	1.000	06.07.1993
314	BÜYÜK ÇİĞLİ M	AVLULU EV	26K 2B	41356	3	168,00000			1.000	1.000	28.12.2011
315	BÜYÜK ÇİĞLİ M	AVLULU EV	26K-2B	41357	3	152,00000			1.000	1.000	06.07.1993
316	BÜYÜK ÇİĞLİ M	AVLULU EV	26K-2B	41358	6	67,00000			1.000	1.000	06.07.1993



ÇİĞLİ BELEDİYESİ
2018 MALİ YILI İDARE PERFORMANS PROGRAMI

317	BÜYÜK ÇİĞLİ M	AVLULU EV	26K-2B	41359	5	103,00000			1.000	1.000	06.07.1993
318	BÜYÜK ÇİĞLİ M	AVLULU EV	26K-2B	41361	13	177,00000			1.000	1.000	06.07.1993
319	BÜYÜK ÇİĞLİ M	AVLULU EV	26K-2B	41362	1	173,00000			1.000	1.000	06.07.1993
320	BÜYÜK ÇİĞLİ M	AVLULU EV	26K-2B	41367	3	224,00000			1.000	1.000	06.07.1993
321	BÜYÜK ÇİĞLİ M	AVLULU EV	26K-2B	41378	2	222,00000			1.000	1.000	11.03.1997
322	BÜYÜK ÇİĞLİ M	AVLULU EV	26K-2A	41389	4	147,00000			1.000	1.000	06.07.1993
323	BÜYÜK ÇİĞLİ M	AVLULU EV	26K-2A	41390	5	199,00000			1.000	1.000	06.07.1993
324	BÜYÜK ÇİĞLİ M	AVLULU EV	26K-2A	41403	2	110,00000			61.000	72.000	06.07.1993
325	BÜYÜK ÇİĞLİ M	AVLULU EV	26K-2A	41404	3	400,00000			136.000	243.000	09.02.2016
326	BÜYÜK ÇİĞLİ M	AVLULU EV	26K-2A	41411	3	118,00000			1.000	1.000	06.07.1993
327	BÜYÜK ÇİĞLİ M	AVLULU EV	26K-2B	41424	4	88,00000			1.000	1.000	06.07.1993
328	BÜYÜK ÇİĞLİ M	AVLULU EV	26K-2B	41426	6	71,00000			1.000	1.000	06.07.1993
329	BÜYÜK ÇİĞLİ M	AVLULU EV	26K-2B	41427	7	150,00000			1.000	1.000	06.07.1993
330	BÜYÜK ÇİĞLİ M	AVLULU EV	26K-2B	41429	4	235,00000			1.000	1.000	06.07.1993
331	BÜYÜK ÇİĞLİ M	AVLULU EV	26K-2B	41429	9	58,00000			1.000	1.000	06.07.1993
332	BÜYÜK ÇİĞLİ M	AVLULU EV	26K-2B	41429	15	281,00000			1.000	1.000	06.07.1993
333	BÜYÜK ÇİĞLİ M	AVLULU EV	26K-2B	41431	3	50,00000			1.000	1.000	06.07.1993



ÇİĞLİ BELEDİYESİ
2018 MALİ YILI İDARE PERFORMANS PROGRAMI

334	BÜYÜK ÇİĞLİ M	AVLULU EV	26K-2B	41438	1	51,00000			1.000	1.000	07.01.1994
335	BÜYÜK ÇİĞLİ M	AVLULU EV	26K-2B	41440	7	136,00000			1.000	1.000	06.07.1993
336	BÜYÜK ÇİĞLİ M	AVLULU EV	26K-2B	41443	2	190,00000			1.000	1.000	11.03.1997
337	BÜYÜK ÇİĞLİ M	ARSA	26K-2B	41450	11	277,00000			1.000	1.000	06.07.1993
338	BÜYÜK ÇİĞLİ M	AVLULU EV	26K-2B	41466	6	124,00000			1.000	1.000	06.07.1993
339	BÜYÜK ÇİĞLİ M	ARSA	26K-2B	41469	6	132,00000			1.000	1.000	06.07.1993
340	BÜYÜK ÇİĞLİ M	ARSA	26K-2B	41473	15	154,00000			1.000	1.000	12.08.1994
341	BÜYÜK ÇİĞLİ M	AVLULU EV	26K-2A	41493	5	335,00000			1.000	1.000	20.06.2013
342	BÜYÜK ÇİĞLİ M	AVLULU EV	26K-2A	41501	4	143,00000			1.000	1.000	06.07.1993
343	BÜYÜK ÇİĞLİ M	AVLULU EV	26K-2A	41503	2	208,00000			16.000	208.000	06.07.1993
344	BÜYÜK ÇİĞLİ M	AVLULU EV	26K-2A	41522	4	382,00000			43.000	382.000	06.07.1993
345	BÜYÜK ÇİĞLİ M	AVLULU EV	26K-2A	41526	2	200,00000			37.000	200.000	06.07.1993
346	BÜYÜK ÇİĞLİ M	AVLULU EV	26K-2A	41532	3	60,00000			19.000	60.000	06.07.1993
347	BÜYÜK ÇİĞLİ M	AVLULU EV	26K-2A	41532	4	113,00000			33.000	113.000	06.07.1993
348	BÜYÜK ÇİĞLİ M	AVLULU EV	26K-2A	41532	8	70,00000			186.000	210.000	06.07.1993
349	BÜYÜK ÇİĞLİ M	ARSA	26K-2A	41535	2	275,00000			22.000	275.000	06.07.1993
350	BÜYÜK ÇİĞLİ M	AVLULU EV	26K-2A	41537	4	373,00000			317.000	373.000	06.07.1993



ÇİĞLİ BELEDİYESİ
2018 MALİ YILI İDARE PERFORMANS PROGRAMI

351	BÜYÜK ÇİĞLİ M	AVLULU EV	26K-2A	41538	4	150,00000			14.000	150.000	06.07.1993
352	BÜYÜK ÇİĞLİ M	AVLULU EV	26K-2A	41541	3	256,00000			111.000	256.000	06.07.1993
353	BÜYÜK ÇİĞLİ M	AVLULU EV	26K-2A	41542	4	367,00000			201.000	367.000	06.07.1993
354	BÜYÜK ÇİĞLİ M	AVLULU EV	26K-2A	41542	5	124,00000			22.000	124.000	06.07.1993
355	BÜYÜK ÇİĞLİ M	AVLULU EV	26K-2A	41543	3	120,00000			1.000	1.000	06.07.1993
356	BÜYÜK ÇİĞLİ M	AVLULU EV	26K-2A	41543	5	237,00000			1.000	1.000	06.07.1993
357	BÜYÜK ÇİĞLİ M	AVLULU EV	26K-2A	41543	6	65,00000			1.000	1.000	06.07.1993
358	BÜYÜK ÇİĞLİ M	AVLULU EV	26K-2A	41544	6	87,00000			1.000	1.000	06.07.1993
359	BÜYÜK ÇİĞLİ M	ARSA	26K-2A	41544	7	128,00000			92.000	128.000	06.07.1993
360	BÜYÜK ÇİĞLİ M	AVLULU EV	26K-2A	41546	2	121,00000			17.000	121.000	06.07.1993
361	BÜYÜK ÇİĞLİ M	AVLULU EV	26K-2A	41546	3	86,00000			17.000	121.000	06.07.1993
362	BÜYÜK ÇİĞLİ M	ARSA	26K II A	41533	4	59,00000			1.000	1.000	12.08.1994
363	BÜYÜK ÇİĞLİ M	ARSA	27K-3C	41307	12	30,00000			1.000	1.000	12.08.1994
364	BÜYÜK ÇİĞLİ M	ARSA	27K-3C	41282	4	185,00000			1.000	1.000	12.08.1994
365	BÜYÜK ÇİĞLİ M	ARSA	27K-3C	41307	14	29,00000			1.000	1.000	12.08.1994
366	BÜYÜK ÇİĞLİ M	ARSA	26K-3C	41350	6	13,00000			1.000	1.000	12.08.1994
367	BÜYÜK ÇİĞLİ M	ARSA	27K-3C	41531	13	44,00000			1.000	1.000	12.08.1994



ÇİĞLİ BELEDİYESİ
2018 MALİ YILI İDARE PERFORMANS PROGRAMI

368	BÜYÜK ÇİĞLİ M	ARSA	27K-3C	37658	2	220,00000			34.000	220.000	12.08.1994
369	BÜYÜK ÇİĞLİ M	2 KAT EV	27K-3C	37659	1	516,00000			127.000	516.000	12.08.1994
370	BÜYÜK ÇİĞLİ M	ARSA	27K-3C	37660	3	119,00000			20.000	119.000	12.08.1994
371	BÜYÜK ÇİĞLİ M	ARSA	27K-3C	37661	1	287,00000			37.000	287.000	12.08.1994
372	BÜYÜK ÇİĞLİ M	1 KAT EV	27K-3C	37661	2	166,00000			50.000	166.000	12.08.1994
373	BÜYÜK ÇİĞLİ M	1 KATLI EV	27K-3C	37662	1	243,00000			79.000	243.000	12.08.1994
374	BÜYÜK ÇİĞLİ M	1 KAT EV	27K-3C	37662	2	180,00000			60.000	180.000	12.08.1994
375	BÜYÜK ÇİĞLİ M	ARSA	27K-3C	37662	4	161,00000			1.000	1.000	12.08.1994
376	BÜYÜK ÇİĞLİ M	ARSA	27K-3C	37663	5	122,00000			62.000	122.000	12.08.1994
377	BÜYÜK ÇİĞLİ M	1 KAT EV	27K-3C	37664	2	248,00000			62.000	248.000	12.08.1994
378	BÜYÜK ÇİĞLİ M	ARSA	23 PLAN	21603	11	290,00000			5.000	29.000	24.05.2017
379	BÜYÜK ÇİĞLİ M	AVLULU EV	26K-2A	41405	9	164,00000			1.000	1.000	12.08.1994
380	BÜYÜK ÇİĞLİ M	ARSA	5/9	1178	52	132,00000			1.000	1.000	12.08.1994
381	BÜYÜK ÇİĞLİ M	AVLULU EV	26K-2A	41494	12	92,28000			1.000	1.000	06.07.1993
382	BÜYÜK ÇİĞLİ M	ARSA	27K-3C	41294	16	159,09000			1.000	1.000	06.07.1993
383	BÜYÜK ÇİĞLİ M	İKİ KATLI AVLULU BİNA	27 L IV D	11585	6	1148,00000			1.000	1.000	15.10.1996



ÇİĞLİ BELEDİYESİ
2018 MALİ YILI İDARE PERFORMANS PROGRAMI

384	BÜYÜK ÇİĞLİ M	ARSA	26K-IIID 26K-IIID	21690	1	1447,00000			1.000	1.000	06.07.1993
385	BÜYÜK ÇİĞLİ M	MEYDAN	37		1347	1020,00000			1.000	1.000	23.07.1992
386	BÜYÜK ÇİĞLİ M	ARSA	27K-3D	21905	1	7487,00000			1.000	1.000	20.12.1993
387	BÜYÜK ÇİĞLİ M	1 KATLI EV	26K 2B 26K 2C	21912	4	230,00000			1.000	1.000	10.08.1994
388	BÜYÜK ÇİĞLİ M	1 KATLI 2 EV	26K 2B 26K 2C	21913	13	402,00000			52.000	67.000	11.03.2008
389	BÜYÜK ÇİĞLİ M	TEMEL	26K 2B 26K 2C	21916	3	542,00000			9.000	542.000	09.05.1994
390	BÜYÜK ÇİĞLİ M	TARLA	2		5787	2166,50000			1.000	1.000	28.02.2002
391	BÜYÜK ÇİĞLİ M	İÇİNDE SU KUYUSU OLAN ÇAYIRLIK	2		5811	9695,00000			1.000	1.000	12.08.2015
392	BÜYÜK ÇİĞLİ M	TARLA	4		31	668,00000			1.000	2.000	02.05.2016
393	BÜYÜK ÇİĞLİ M	KAHVEHANE	37		1341	64,00000			1.000	1.000	28.04.2009
394	BÜYÜK ÇİĞLİ M	MESCİT	37		1342	70,00000			1.000	1.000	02.03.1993
395	BÜYÜK ÇİĞLİ M	ARSA	26K-2A	41536	8	47,00000			1.000	1.000	28.03.1995



ÇİĞLİ BELEDİYESİ
2018 MALİ YILI İDARE PERFORMANS PROGRAMI

396	BÜYÜK ÇİĞLİ M	YOL	26K-IC		5864	42,00000			1.000	1.000	07.08.1997
397	BÜYÜK ÇİĞLİ M	YOL	27		5819	978,00000			1.000	1.000	03.12.1996
398	BÜYÜK ÇİĞLİ M	ARSAS	27K3B	22160	1	2942,00000			1.000	1.000	14.02.1997
399	BÜYÜK ÇİĞLİ M	1 KATLI EV VE ARSAS	27L-IVa	22031	7	173,00000			1.000	1.000	20.02.1998
400	BÜYÜK ÇİĞLİ M	ARSAS	27L-IVa	22031	8	175,00000			1.000	1.000	20.02.1998
401	BÜYÜK ÇİĞLİ M	1 KATLI EV VE ARSAS	27L-IVa	22031	9	287,00000			1.000	1.000	20.02.1998
402	BÜYÜK ÇİĞLİ M	1 KATLI EV VE ARSAS	27L-IVa	22031	10	223,00000			1.000	1.000	20.02.1998
403	BÜYÜK ÇİĞLİ M	1 KATLI EV VE ARSAS	27L-IVa	22031	11	162,00000			1.000	1.000	20.02.1998
404	BÜYÜK ÇİĞLİ M	ARSAS	27L-IVa	22034	14	356,00000			1.000	1.000	20.02.1998
405	BÜYÜK ÇİĞLİ M	1 KATLI EV VE ARSAS	27L-IVa	22036	4	234,00000			1.000	1.000	20.02.1998
406	BÜYÜK ÇİĞLİ M	1 KATLI EV VE ARSAS	27L-IVa	22036	6	189,00000			1.000	1.000	20.02.1998
407	BÜYÜK ÇİĞLİ M	1 KATLI EV VE ARSAS	27L-IVa	22036	7	359,00000			1.000	1.000	20.02.1998
408	BÜYÜK ÇİĞLİ M	1 KATLI EV VE ARSAS	27L-IVa	22037	7	262,00000			1.000	1.000	20.02.1998
409	BÜYÜK ÇİĞLİ M	1 KATLI EV VE ARSAS	27L-IVd	22038	2	219,00000			1.000	1.000	20.02.1998
410	BÜYÜK ÇİĞLİ M	1 KATLI EV VE ARSAS	27L-IVd	22038	7	113,00000			1.000	1.000	20.02.1998
411	BÜYÜK ÇİĞLİ M	1 KATLI EV VE ARSAS	27L-IVd	22038	8	132,00000			1.000	1.000	20.02.1998
412	BÜYÜK ÇİĞLİ M	1 KATLI EV VE ARSAS	27L-IVd	22038	17	92,00000			1.000	1.000	20.02.1998



ÇİĞLİ BELEDİYESİ
2018 MALİ YILI İDARE PERFORMANS PROGRAMI

413	BÜYÜK ÇİĞLİ M	1 KATLI EV VE ARSASI	27L-IVd	22042	10	194,00000			1.000	1.000	20.02.1998
414	BÜYÜK ÇİĞLİ M	1 KATLI EV VE ARSASI	27L-IVD	22042	14	101,00000			1.000	1.000	20.02.1998
415	BÜYÜK ÇİĞLİ M	ARSAS	27L-IVA	22044	4	123,00000			1.000	1.000	20.02.1998
416	BÜYÜK ÇİĞLİ M	1 KATLI EV VE ARSASI	27L-IVA	22079	1	166,00000			1.000	1.000	20.02.1998
417	BÜYÜK ÇİĞLİ M	1 KATLI EV VE ARSASI	27L-IVA	22079	3	146,00000			106.000	146.000	20.02.1998
418	BÜYÜK ÇİĞLİ M	YOL	26K-IIC		5901	180,00000			1.000	1.000	31.03.1998
419	BÜYÜK ÇİĞLİ M	ARSAS	26K-2B	22313	13	172,00000			15.000	172.000	13.07.1998
420	BÜYÜK ÇİĞLİ M	ARSAS	26K-2B	22313	16	224,00000			26.000	224.000	13.07.1998
421	BÜYÜK ÇİĞLİ M	ARSAS	26K-2B	22313	17	204,00000			1.000	204.000	13.07.1998
422	BÜYÜK ÇİĞLİ M	ARSAS	26K-2B	22313	18	307,00000			19.000	307.000	13.07.1998
423	BÜYÜK ÇİĞLİ M	ARSAS	5	22345	4	203,00000			15.000	203.000	28.09.1998
424	BÜYÜK ÇİĞLİ M	ARSAS	5	22345	5	149,00000			1.000	149.000	28.09.1998
425	BÜYÜK ÇİĞLİ M	ARSAS	26K-IB	22242	7	117,00000			1.000	1.000	17.02.2011
426	BÜYÜK ÇİĞLİ M	ARSAS	26K-IB	22245	15	180,00000			1.000	1.000	15.06.2016
427	BÜYÜK ÇİĞLİ M	ARSAS	26K-IA	22254	22	161,00000			1.000	2.000	22.06.2017
428	BÜYÜK ÇİĞLİ M	ARSAS	26K-4C	22265	11	200,00000			1.000	1.000	20.10.1998
429	BÜYÜK ÇİĞLİ M	ARSAS	26K-4C	22265	12	200,00000			1.000	1.000	20.10.1998



ÇİĞLİ BELEDİYESİ
2018 MALİ YILI İDARE PERFORMANS PROGRAMI

430	BÜYÜK ÇİĞLİ M	ARSA	27K-3B	22165	2	3075,00000			1.000	2.000	02.10.2015
431	BÜYÜK ÇİĞLİ M	ARSA	26K-3C	22455	1	9711,00000			6137.000	9711.000	21.03.2002
432	BÜYÜK ÇİĞLİ M	AVLULU EV	26K-2B	41455	20	198,00000			483.000	2400.000	21.02.2003
433	BÜYÜK ÇİĞLİ M	AVLULU EV	26K-2B	41455	21	242,00000			483.000	2400.000	21.02.2003
434	BÜYÜK ÇİĞLİ M	ARSA	26KIIB	21967	1	104,00000			35.000	104.000	14.11.2003
435	BÜYÜK ÇİĞLİ M	ARSA	26KIID	21969	2	215,00000			92.000	215.000	14.11.2003
436	BÜYÜK ÇİĞLİ M	YEŞİL ALAN	26K-3A		5966	154,00000			1.000	1.000	01.08.2005
437	BÜYÜK ÇİĞLİ M	PAZARYERİ	27L-4D	21581	1	4941,00000			1.000	1.000	27.06.2006
438	BÜYÜK ÇİĞLİ M	YOL	19		5883	900,00000			1.000	1.000	04.09.2006
439	BÜYÜK ÇİĞLİ M	ARSA	27K-3B		5972	4761,00000			555.000	4761.000	04.12.2006
440	KAKLIÇ M	TARLA	K18 D4 IVD		150	37600,00000			1.000	1.000	05.08.2008
441	KAKLIÇ M	TARLA	K18 C3 IIC		459	3000,00000			1.000	1.000	05.08.2008
442	KAKLIÇ M	AVLULU ÜÇ ODA VE SALON	1		679	210,00000			1.000	1.000	05.08.2008
443	KAKLIÇ M	BAHÇELİ KARGİR CAMİ VE 1 ODA	7		716	1105,00000			1.000	1.000	05.08.2008



ÇİĞLİ BELEDİYESİ
2018 MALİ YILI İDARE PERFORMANS PROGRAMI

444	KAKLIÇ M	KERPIÇ DÜKKAN	7		735	26,00000			1.000	1.000	05.08.2008
445	KAKLIÇ M	KERPIÇ DÜKKAN	7		737	28,00000			1.000	1.000	05.08.2008
446	KAKLIÇ M	KERPIÇ DÜKKAN	7		738	30,00000			1.000	1.000	05.08.2008
447	KAKLIÇ M	KERPIÇ DÜKKAN	7		739	23,00000			1.000	1.000	05.08.2008
448	KAKLIÇ M	KERPIÇ KAHVEHANE	7		740	59,00000			1.000	1.000	05.08.2008
449	KAKLIÇ M	KERPIÇ KAHVEHANE	3		744	48,00000			1.000	1.000	05.08.2008
450	KAKLIÇ M	ARSA	7		747	78,00000			1.000	1.000	05.08.2008
451	KAKLIÇ M	KERPIÇ İKİ DÜKKAN	3		762	52,00000			1.000	1.000	09.06.2011
452	KAKLIÇ M	ARSA	3		787	218,00000			1.000	1.000	05.08.2008
453	KAKLIÇ M	KERPIÇ DAM VE AVLUSU	7		879	450,00000			1.000	1.000	05.08.2008
454	KAKLIÇ M	KARGİR EV VE AVLUSU	7		881	523,00000			1.000	1.000	05.08.2008
455	KAKLIÇ M	ARSA	7		882	509,00000			1.000	1.000	05.08.2008
456	KAKLIÇ M	TARLA	K18 C3 2C		1046	5300,00000			1.000	1.000	05.08.2008
457	KÜÇÜK ÇİĞLİ M	TARLA	3		108	330,00000			1.000	1.000	06.12.1996
458	KÜÇÜK ÇİĞLİ M	KARGİR DAM	3		109	190,00000			1.000	1.000	23.01.1997
459	KÜÇÜK ÇİĞLİ M	1 KAT EV	27K-4A	33580	7	466,00000			87.000	233.000	24.05.2017
460	KÜÇÜK ÇİĞLİ M	ARSA	27K-4A	33581	1	138,00000			16.000	69.000	24.05.2017
461	KÜÇÜK ÇİĞLİ M	1 KAT EV	27K-4A	33581	12	258,00000			5.000	86.000	24.05.2017



ÇİĞLİ BELEDİYESİ
2018 MALİ YILI İDARE PERFORMANS PROGRAMI

462	KÜÇÜK ÇİĞLİ M	ARSA	27K-4A	33581	13	128,00000			5.000	128.000	09.08.1994
463	KÜÇÜK ÇİĞLİ M	2 KAT EV	27K-4A	33581	16	130,00000			7.000	130.000	24.05.2017
464	KÜÇÜK ÇİĞLİ M	ARSA	27K-4A	33581	18	129,00000			7.000	129.000	24.05.2017
465	KÜÇÜK ÇİĞLİ M	ARSA	27K-4A	33581	20	109,00000			3.000	109.000	24.05.2017
466	KÜÇÜK ÇİĞLİ M	2 KAT EV	27K-4A	33581	24	138,00000			16.000	138.000	01.07.1996
467	KÜÇÜK ÇİĞLİ M	1 KAT EV	27K-4A	33582	2	97,00000			6.000	97.000	24.05.2017
468	KÜÇÜK ÇİĞLİ M	ARSA	27K-4A	33582	16	92,00000			1.000	23.000	24.05.2017
469	KÜÇÜK ÇİĞLİ M	ARSA	8	1074	2	1833,00000			1.000	1.000	14.04.2009
470	KÜÇÜK ÇİĞLİ M	ARSA	8	1074	3	505,00000			1.000	1.000	21.04.2016
471	KÜÇÜK ÇİĞLİ M	ARSA	27K-IVD	21825	1	205,00000			56.000	205.000	01.07.1993
472	KÜÇÜK ÇİĞLİ M	BİR KATLI EV VE ARSASI	27K-IVB	21920	6	276,00000			33.000	276.000	04.10.1994
473	KÜÇÜK ÇİĞLİ M	ARSA	27K-IVa	22282	1	4725,00000			1.000	1.000	08.09.1997
474	KÜÇÜK ÇİĞLİ M	ARSA	27K-4a	22536	2	151,00000			4.000	151.000	18.12.2002
475	KÜÇÜK ÇİĞLİ M	ARSA	27K-4a	22541	2	200,00000			41.000	200.000	18.12.2002
476	KÜÇÜK ÇİĞLİ M	ARSA	27K-4a	22544	1	154,00000			4.000	154.000	18.12.2002
477	KÜÇÜK ÇİĞLİ M	ARSA	27K-4a	22544	7	154,00000			4.000	154.000	18.12.2002
478	KÜÇÜK ÇİĞLİ M	ARSA	27K-4a	22545	1	150,00000			3.000	150.000	18.12.2002



ÇİĞLİ BELEDİYESİ
2018 MALİ YILI İDARE PERFORMANS PROGRAMI

479	KÜÇÜK ÇİĞLİ M	ARSA	27K-4a	22545	2	167,00000			20.000	167.000	18.12.2002
480	KÜÇÜK ÇİĞLİ M	ARSA	27K-4a	22545	7	184,00000			37.000	184.000	18.12.2002
481	KÜÇÜK ÇİĞLİ M	KARGİR EV	27K-4a	22546	4	178,00000			13.000	178.000	18.12.2002
482	KÜÇÜK ÇİĞLİ M	ARSA	27K-4a	22548	2	222,00000			13.000	222.000	18.12.2002
483	KÜÇÜK ÇİĞLİ M	ARSA	27K-4a	22549	3	159,00000			12.000	159.000	18.12.2002
484	KÜÇÜK ÇİĞLİ M	ARSA	27K-4a	22550	1	166,00000			19.000	166.000	18.12.2002
485	KÜÇÜK ÇİĞLİ M	ARSA	27K-4a	22550	9	192,00000			25.000	192.000	18.12.2002
486	KÜÇÜK ÇİĞLİ M	ARSA	27K-4a	22550	11	185,00000			38.000	185.000	18.12.2002
487	KÜÇÜK ÇİĞLİ M	ARSA	27K-4a	22551	1	147,00000			24.000	147.000	18.12.2002
488	KÜÇÜK ÇİĞLİ M	ARSA	27K-4a	22551	4	104,00000			12.000	104.000	18.12.2002
489	KÜÇÜK ÇİĞLİ M	ARSA	27K-4a	22551	5	109,00000			17.000	109.000	18.12.2002
490	KÜÇÜK ÇİĞLİ M	ARSA	27K-4a	22553	1	174,00000			27.000	174.000	18.12.2002
491	KÜÇÜK ÇİĞLİ M	KARGİR EV	27K-4a	22553	2	171,00000			18.000	171.000	18.12.2002
492	KÜÇÜK ÇİĞLİ M	KARGİR EV	27K-4a	22554	5	197,00000			38.000	197.000	18.12.2002
493	SASALI M	METRUK MEZARLIK	K17C3-3D		100	9000,00000			1.000	1.000	10.12.2009
494	SASALI M	AVLULU KERPIÇ EV VE AHIR	2		473	124,00000			1.000	1.000	10.12.2009



ÇİĞLİ BELEDİYESİ
2018 MALİ YILI İDARE PERFORMANS PROGRAMI

495	SASALI M	KARGİR CAMİ VE AVLUSU	4		589	368,00000			1.000	1.000	10.12.2009
496	SASALI M	AVLULU KERPIÇ EV	4		590	428,00000			1.000	1.000	10.12.2009
497	SASALI M	Arsa	7		642	224,00000			1.000	1.000	10.12.2009
498	SASALI M	AVLULU KARGİR KÖY KONAĞI	7		731	378,00000			1.000	1.000	04.11.2014
499	SASALI M	ARSA		22	1	1440,00000			1.000	1.000	20.02.2014
500	SASALI M	AVLULU KERPIÇ EV VE ARSA	26I-IB	84	1	131,73000			43.000	120.000	10.12.2009
501	SASALI M	AVLULU KERPIÇ EV VE ARSA	26I-IB	85	4	265,68000			1.000	50.000	10.12.2009
502	SASALI M	AVLULU KERPIÇ DAM VE ARSA	26-I-IIA	96	3	209,30000			653.000	2400.000	10.12.2009
503	SASALI M	KARGİR AVLULU EV VE ARSA	26-I-IIA	96	9	233,23000			203.000	1200.000	10.12.2009
504	SASALI M	ARSA	26I IIA 27I IIID	82	2	355,64000			37.000	100.000	10.12.2009
505	SASALI M	AVLULU KERPIÇ EV VE AHİR VE ARSA	26I IIA 27I IIID	83	12	207,35000			929.000	2400.000	10.12.2009
506	SASALI M	1 KAT EV	8	102	6	452,00000			19.000	226.000	10.12.2009
507	SASALI M	1 KAT EV	9	103	4	297,00000			4.000	99.000	10.12.2009
508	SASALI M	ARSA	27 1 4 C	111	2	1228,00000			595.000	1228.000	10.12.2009



ÇİĞLİ BELEDİYESİ
2018 MALİ YILI İDARE PERFORMANS PROGRAMI

509	SASALI M	ARSA	26I-IB	105	1	4332,00000			1.000	1.000	10.12.2009
510	SASALI M	ARSA	12	49	6	139,00000			28.000	139.000	10.12.2009
511	UĞUR MUMCU M	ARSA		2054	5	246,00000			1.000	1.000	15.10.2009
512	KÜÇÜK ÇİĞLİ M	İÇİNDE DAM BULUNAN ARSA	27K 4C	22600	1	1580,00000			1.000	1.000	22.11.2005
513	BALATÇIK M	KARGİR AVLULU EV	27 K 1 D	21746	1	387,88000			7217.000	141717.000	02.03.2007
514	BÜYÜK ÇİĞLİ M	YOL	19		5914	138,00000			1.000	1.000	11.06.1999
515	BÜYÜK ÇİĞLİ M	YOL	26K I C		5915	218,00000			1.000	1.000	11.06.1999
516	SASALI M	ARSA	26 I B 27 I 4 C	212	7	315,00000			1.000	1.000	10.12.2009
517	BÜYÜK ÇİĞLİ M	ARSA	27KIII d	22396	1	762,00000			1.000	1.000	22.01.2003
518	BÜYÜK ÇİĞLİ M	ARSA	26L-1D	1157	6	2162,24000			68989.000	471189.000	24.01.2007
519	BÜYÜK ÇİĞLİ M	YOL	20K 3A		5963	53,00000			1.000	1.000	15.04.2005
520	BALATÇIK M	1 KATLI EV VE ARSASI	27K-Ia	22063	5	204,00000			1.000	1.000	16.03.2015
521	BALATÇIK M	ARSA	26k-1d	22324	2	800,00000			2.000	800.000	04.12.1998
522	BALATÇIK M	ARSA	28KIVD	22434	1	128,00000			2.000	128.000	29.06.2001
523	BÜYÜK ÇİĞLİ M	AVLULU EV	27K-3C	41235	8	141,00000			1.000	1.000	06.07.1993
524	BÜYÜK ÇİĞLİ M	AVLULU EV	26K-2B	41426	7	137,00000			1.000	1.000	06.07.1993
525	BÜYÜK ÇİĞLİ M	AVLULU EV	26K-2A	41493	6	201,00000			1.000	1.000	27.10.2014



ÇİĞLİ BELEDİYESİ
2018 MALİ YILI İDARE PERFORMANS PROGRAMI

526	BÜYÜK ÇİĞLİ M	AVLULU EV	26K-2A	41541	6	342,00000			48.000	342.000	06.07.1993
527	BÜYÜK ÇİĞLİ M	ARSA	23 PLAN	21603	23	372,00000			11.000	31.000	24.05.2017
528	BÜYÜK ÇİĞLİ M	ARSA		11604	3	6862,00000			1.000	1.000	20.03.1997
529	BÜYÜK ÇİĞLİ M	1 KATLI EV VE ARSASI	27L-IVa	22029	3	108,00000			1.000	1.000	20.02.1998
530	BÜYÜK ÇİĞLİ M	1 KATLI EV VE ARSASI	27L-IVa	22034	11	399,00000			1.000	1.000	20.02.1998
531	BÜYÜK ÇİĞLİ M	ARSA	27L-IVa	22035	1	220,00000			1.000	1.000	20.02.1998
532	BÜYÜK ÇİĞLİ M	YOL	26K-3A		5967	1087,00000			1.000	1.000	01.08.2005
533	KAKLIÇ M	KARGİR EV VE AVLUSU	7		880	336,00000			1.000	1.000	05.08.2008
534	KÜÇÜK ÇİĞLİ M	SEBZE BAHÇESİ	3		71	845,00000			1.000	1.000	06.07.1993
535	KÜÇÜK ÇİĞLİ M	ARSA	27K-4a	22548	3	232,00000			48.000	232.000	18.12.2002
536	SASALI M	TRAFO YERİ	26I-2A	206	1	100,00000			1.000	1.000	10.12.2009
537	BALATÇIK M	İKİ KATLI EV VE ARSASI	27K-Ia	22063	12	183,00000			1.000	1.000	05.12.2013
538	BALATÇIK M	ARSA	27K-1C	21733	2	1492,00000			117.000	1492.000	20.09.1993
539	BALATÇIK M	ARSA	27K-IIId	21725	2	917,00000			137.000	917.000	21.07.1997
540	BALATÇIK M	ARSA	27K-1D	22324	1	800,00000			2.000	800.000	04.12.1998
541	BALATÇIK M	ARSA	26k-1d	22324	3	800,00000			2.000	800.000	04.12.1998
542	BALATÇIK M	ARSA	27K-1D	21893	12	934,00000			252.000	934.000	08.08.2003



ÇİĞLİ BELEDİYESİ
2018 MALİ YILI İDARE PERFORMANS PROGRAMI

543	BÜYÜK ÇİĞLİ M	ARSA	5	1147	12	131,00000			1.000	1.000	06.07.1993
544	BÜYÜK ÇİĞLİ M	ARSA		11583	1	2190,00000			1.000	1.000	18.08.1997
545	BÜYÜK ÇİĞLİ M	AVLULU EV	27K-3C	41204	2	250,00000			1.000	1.000	06.07.1993
546	BÜYÜK ÇİĞLİ M	AVLULU EV	27K-3C	41253	2	195,00000			154.000	286.000	06.07.1993
547	BÜYÜK ÇİĞLİ M	AVLULU EV	26K-2A	41532	1	303,00000			49.000	303.000	06.07.1993
548	BÜYÜK ÇİĞLİ M	1 KATLI EV	26K 2B 26K 2C	21916	2	576,00000			94.000	576.000	09.05.1994
549	BÜYÜK ÇİĞLİ M	1 KATLI EV VE ARSASI	27L-IVa	22034	5	286,00000			1.000	1.000	20.02.1998
550	BÜYÜK ÇİĞLİ M	1 KATLI EV VE ARSASI	27L-IVA	22079	2	111,00000			1.000	1.000	25.03.1998
551	BÜYÜK ÇİĞLİ M	AVLULU EV VE ARSA	26K-2B	22313	11	224,00000			17.000	224.000	13.07.1998
552	BÜYÜK ÇİĞLİ M	YOL	26M-IC		5905	13,00000			1.000	1.000	03.06.1998
553	BÜYÜK ÇİĞLİ M	ARSA	26K-IIB	22313	14	272,00000			24.000	272.000	13.07.1998
554	BÜYÜK ÇİĞLİ M	AVLULU 2 EV	26K-2B	41455	22	375,00000			483.000	2400.000	21.02.2003
555	BÜYÜK ÇİĞLİ M	BAHÇELİ KARGİR EV	26KIIB	21967	5	148,00000			22.000	148.000	14.11.2003
556	BÜYÜK ÇİĞLİ M	YEŞİL ALAN	26K-3A		5965	701,00000			1.000	1.000	01.08.2005
557	KÜÇÜK ÇİĞLİ M	ARSA	8	1046	1	7881,00000			1.000	1.000	02.09.2015
558	KÜÇÜK ÇİĞLİ M	ARSA	27K-4A	33579	11	134,00000			10.000	134.000	09.01.2001



ÇİĞLİ BELEDİYESİ
2018 MALİ YILI İDARE PERFORMANS PROGRAMI

559	KÜÇÜK ÇİĞLİ M	1 KAT EV	27K-4A	33581	4	160,00000			3.000	20.000	24.05.2017
560	KÜÇÜK ÇİĞLİ M	ARSA	27K-4A	33581	19	128,00000			3.000	64.000	24.05.2017
561	SASALI M	AVLULU KERPIÇ EV VE ARSA	26-I-IIA	95	5	119,00000			41.000	800.000	10.12.2009
562	BÜYÜK ÇİĞLİ M	YOL VE YEŞİL ALAN	26K 1C- 26K 2D- 26K 3A- 26K 4D	22631	1	102,00000			1.000	1.000	26.10.2006
563	BÜYÜK ÇİĞLİ M	ARSA	26K-1C 26K-4B	21588	3	2614,00000			1.000	1.000	14.01.2005
564	BALATÇIK M	1 KATLI EV VE ARSASI	27K-Id	22072	13	338,00000			1.000	1.000	30.11.2016
565	BALATÇIK M	1 KATLI EV VE ARSASI	27K-Id	22067	7	289,00000			1.000	1.000	05.12.2013
566	BÜYÜK ÇİĞLİ M	ARSA	5	1140	13	313,00000			1.000	1.000	06.07.1993
567	BÜYÜK ÇİĞLİ M	ARSA	7/9	1111	26	189,00000			240.000	324.000	21.02.1983
568	BÜYÜK ÇİĞLİ M	ARSA	31M-IV		5455	4688,00000			1.000	1.000	25.05.1995
569	BÜYÜK ÇİĞLİ M	ARSA		11663	1	2552,00000			1.000	1.000	27.06.1995
570	BÜYÜK ÇİĞLİ M	AVLULU EV	27K-3C	41255	1	159,00000			51.000	273.000	06.07.1993



ÇİĞLİ BELEDİYESİ
2018 MALİ YILI İDARE PERFORMANS PROGRAMI

571	BÜYÜK ÇİĞLİ M	AVLULU EV	26K 2B	41356	2	205,00000			1.000	1.000	06.07.1993
572	BÜYÜK ÇİĞLİ M	AVLULU EV	26K-2A	41507	7	230,00000			36.000	230.000	06.07.1993
573	BÜYÜK ÇİĞLİ M	AVLULU EV	26K-2A	41544	2	143,00000			3.000	143.000	06.07.1993
574	BÜYÜK ÇİĞLİ M	ARSA	23 PLAN	21603	18	305,00000			65.000	305.000	06.07.1993
575	BÜYÜK ÇİĞLİ M	ARSA	26K 2B 26K 2C	21915	7	253,00000			1.000	1.000	09.05.1994
576	BÜYÜK ÇİĞLİ M	YOL	26K-IC		5863	1363,00000			1.000	1.000	07.08.1997
577	BÜYÜK ÇİĞLİ M	PAZARYERİ	28K-3D	21970	1	3516,00000			1.000	1.000	27.06.2006
578	KAKLIÇ M	TARLA	K17C3-3C		203	3960,00000			1.000	1.000	05.08.2008
579	KAKLIÇ M	KERPIÇ DÜKKAN	7		736	27,00000			1.000	1.000	05.08.2008
580	KÜÇÜK ÇİĞLİ M	ARSA	27K-4A	33582	15	106,00000			4.000	53.000	24.05.2017
581	KÜÇÜK ÇİĞLİ M	ARSA	27k-4c	21777	2	2296,00000			1.000	1.000	23.09.1998
582	KÜÇÜK ÇİĞLİ M	ARSA	27K-4a	22545	8	175,00000			28.000	175.000	18.12.2002
583	UĞUR MUMCU M	ARSA	20	22446	6	72,00000			5.000	72.000	01.11.2001
584	BALATÇIK M	ARSA	27K 1B	21656	2	500,00000			190.000	2400.000	17.03.2004
585	BALATÇIK M	ARSA	27k-2A	21717	1	2420,00000			1.000	1.000	14.08.1997
586	BALATÇIK M	1 KATLI EV VE ARSASI	27K-Id	22073	4	280,00000			1.000	1.000	05.12.2013



ÇİĞLİ BELEDİYESİ
2018 MALİ YILI İDARE PERFORMANS PROGRAMI

587	BALATÇIK M	2 KAT EV	27K-IVA	33637	14	120,00000			4.000	120.000	06.07.1993
588	BALATÇIK M	AVLULU İKİ KERPİÇ EV VE ARSA	27K-1A	21692	4	1054,99000			119.000	1200.000	24.05.2017
589	BALATÇIK M	ARSA	27K-2A	21708	2	1314,00000			1.000	1.000	14.02.1994
590	BALATÇIK M	ARSA	28K IVD	22432	5	149,00000			16.000	149.000	29.06.2001
591	BÜYÜK ÇİĞLİ M	1 KATLI EV	26K 2B 26K 2C	21912	5	364,00000			1.000	1.000	14.07.1994
592	BÜYÜK ÇİĞLİ M	ARSA	5	1147	16	98,00000			1.000	1.000	06.07.1993
593	BÜYÜK ÇİĞLİ M	ARSA	5	1149	21	285,00000			1.000	1.000	06.07.1993
594	BÜYÜK ÇİĞLİ M	AVLULU EV	27K-3C	41252	6	438,00000			131.000	438.000	06.07.1993
595	BÜYÜK ÇİĞLİ M	AVLULU EV	26K 2B	41356	1	161,00000			1.000	1.000	06.07.1993
596	BÜYÜK ÇİĞLİ M	ARSA	5/9	1178	54	96,00000			1.000	1.000	12.08.1994
597	BÜYÜK ÇİĞLİ M	ARSA	26K-4C	22265	10	200,00000			1.000	1.000	20.10.1998
598	KAKLIÇ M	ARSA	8		842	930,00000			1.000	1.000	05.08.2008
599	KÜÇÜK ÇİĞLİ M	1 KATLI KARGİR EV VE ARSASI	27K-IVB	21921	1	213,00000			17.000	213.000	04.10.1994
600	KÜÇÜK ÇİĞLİ M	ARSA	27K-IVC	21900	3	484,00000			1.000	1.000	03.04.2007



ÇİĞLİ BELEDİYESİ
2018 MALİ YILI İDARE PERFORMANS PROGRAMI

601	KÜÇÜK ÇİĞLİ M	ARSA	27K 2D 27K 2A	1130	6	4895,89000		71.000	800.000	16.03.2007
602	BÜYÜK ÇİĞLİ M	ARSA	26L-1D	1157	7	921,65000		68989.000	471189.000	24.01.2007
603	BÜYÜK ÇİĞLİ M	ARSA	26L-1D	1157	8	924,00000		68989.000	471189.000	24.01.2007
604	BALATÇIK M	ARSA	27K 1C	21753	1	1217,00000		1.000	1.000	19.09.1997
605	BALATÇIK M	1 KATLI EV VE ARSASI	27K-1a	22062	6	379,00000		1.000	1.000	05.12.2013
606	BALATÇIK M	1 KAT EV	27 K I V A	33583	18	130,00000		6.000	130.000	06.07.1993
607	BALATÇIK M	ARSA	124 PLAN	22148	1	1491,00000		1.000	1.000	07.07.1997
608	BALATÇIK M	ARSA	26k-1d	22324	4	800,00000		2.000	800.000	04.12.1998
609	BALATÇIK M	TRAFO YERİ	27K 1 D		5745	35,00000		1.000	1.000	06.09.2001
610	BÜYÜK ÇİĞLİ M	ARSA	5	1147	4	302,00000		1.000	1.000	06.07.1993
611	BÜYÜK ÇİĞLİ M	ARSA	5	1147	14	113,00000		1.000	1.000	06.07.1993
612	BÜYÜK ÇİĞLİ M	ARSA	7	1111	27	135,00000		240.000	324.000	21.02.1983
613	BÜYÜK ÇİĞLİ M	AVLULU EV	27K-3C	41202	10	182,00000		192.000	3393.000	11.03.1997
614	BÜYÜK ÇİĞLİ M	AVLULU EV	26K-2B	41480	3	167,00000		1.000	1.000	06.07.1993
615	BÜYÜK ÇİĞLİ M	AVLULU EV	26K-2A	41509	1	361,00000		1.000	1.000	06.07.1993
616	BÜYÜK ÇİĞLİ M	1 KAT EV	27K-3C	37656	1	302,00000		101.000	302.000	12.08.1994



ÇİĞLİ BELEDİYESİ
2018 MALİ YILI İDARE PERFORMANS PROGRAMI

617	BÜYÜK ÇİĞLİ M	1 KATLI EV	27K-3C	37665	2	175,00000			78.000	175.000	12.08.1994
618	BÜYÜK ÇİĞLİ M	ARSA	27K-3D	37667	3	1318,00000			96.000	1318.000	12.08.1994
619	BÜYÜK ÇİĞLİ M	KAHVEHANE	37		1343	94,00000			1.000	1.000	02.03.1993
620	BÜYÜK ÇİĞLİ M	ARSA	26K-IIC	22142	4	328,00000			44.000	656.000	20.06.1997
621	BÜYÜK ÇİĞLİ M	1 ER KATLI İKİ EV VE ARSASI	27L-IVa	22033	3	327,00000			1.000	1.000	20.02.1998
622	BÜYÜK ÇİĞLİ M	ARSA	27L-IVa	22036	5	260,00000			1.000	1.000	20.02.1998
623	BÜYÜK ÇİĞLİ M	ARSA	26K-IB	22248	29	160,00000			1.000	1.000	15.06.2016
624	KÜÇÜK ÇİĞLİ M	BİR ER KATLI BEŞEV VE ARSASI	27K-IVB	21919	4	1103,00000			396.000	1103.000	04.10.1994
625	KÜÇÜK ÇİĞLİ M	İKİ KATLI KARGİR EV VE ARSASI	27K-IVB	21920	1	335,00000			98.000	335.000	04.10.1994
626	SASALI M	1 KAT EV	8-11	100	3	169,00000			18.000	169.000	10.12.2009
627	BALATÇIK M	1 KATLI EV VE ARSASI	27K-Ia	22067	1	296,00000			1.000	1.000	05.12.2013
628	UĞUR MUMCU M	TARLA		2186	1	618,00000			1.000	1.000	05.01.2011
629	BALATÇIK M	ARSA	27K IVB	21761	4	1000,00000			9.000	100.000	24.05.2017
630	BALATÇIK M	1 KATLI EV VE ARSASI	27K-Ia	22056	13	198,00000			1.000	1.000	05.12.2013
631	BALATÇIK M	ARSA	12	21669	5	438,00000			1.000	1.000	05.12.2013
632	BALATÇIK M	ARSA	27K-1D	22324	6	800,00000			2.000	800.000	04.12.1998



ÇİĞLİ BELEDİYESİ
2018 MALİ YILI İDARE PERFORMANS PROGRAMI

633	BALATÇIK M	KARGİR EV VE ARSA	28K IVD	22432	4	139,00000			14.000	139.000	29.06.2001
634	BALATÇIK M	ARSA	27K-1D	21893	11	936,00000			433.000	936.000	08.08.2003
635	BALATÇIK M	TRAFİKO YERİ	27 K 1 A	21837	1	35,00000			1.000	1.000	10.10.2006
636	BÜYÜK ÇİĞLİ M	ARSA	26K-2A	41533	3	96,00000			10.000	96.000	06.07.1993
637	BÜYÜK ÇİĞLİ M	ARSA	27K-3C	41243	10	93,00000			1.000	1.000	06.07.1993
638	BÜYÜK ÇİĞLİ M	AVLULU EV	27K-3C	41283	3	171,00000			1.000	1.000	06.07.1993
639	BÜYÜK ÇİĞLİ M	AVLULU EV	26K 2B	41354	4	107,00000			1.000	1.000	21.01.2013
640	BÜYÜK ÇİĞLİ M	ÇAYIR	2		5849	1413,00000			1.000	1.000	12.08.2015
641	BÜYÜK ÇİĞLİ M	1 KATLI EV VE ARSASI	27L-IVa	22031	12	231,00000			1.000	1.000	20.02.1998
642	BÜYÜK ÇİĞLİ M	1 KATLI EV VE ARSASI	27L-IVD	22045	7	81,00000			1.000	1.000	20.02.1998
643	BÜYÜK ÇİĞLİ M	ARSA	26K-2D	21873	4	343,00000			23.000	343.000	21.08.1998
644	BÜYÜK ÇİĞLİ M	ARSA	5	22345	2	279,00000			516.000	2399.000	28.09.1998
645	BÜYÜK ÇİĞLİ M	AVLULU EV	27K III C	41327	20	265,00000			1.000	1.000	27.04.1999
646	KAKLIÇ M	TARLA	K17 BA IIB		191	36937,00000			1.000	1.000	05.08.2008
647	KAKLIÇ M	TARLA	K17 C3 IIIC		199	15438,00000			1.000	1.000	05.08.2008
648	KAKLIÇ M	ARSA	1		699	173,00000			1.000	1.000	05.08.2008



ÇİĞLİ BELEDİYESİ
2018 MALİ YILI İDARE PERFORMANS PROGRAMI

649	KÜÇÜK ÇİĞLİ M	ARSA	27K-4a	22550	12	169,00000			22.000	169.000	18.12.2002
650	BÜYÜK ÇİĞLİ M	YOL	19		5964	944,00000			1.000	1.000	14.04.2005
651	BALATÇIK M	1 KATLI EV VE ARSASI	27K-Id	22072	2	361,00000			1.000	1.000	05.12.2013
652	BALATÇIK M	BİR KATLI EV VE ARSASI	27K-1a	22063	14	162,00000			1.000	1.000	05.12.2013
653	BALATÇIK M	1 KATLI EV VE ARSASI	27K-1a	22056	20	191,00000			1.000	1.000	05.12.2013
654	BALATÇIK M	ARSA	27K-IVA	33637	11	146,00000			1.000	1.000	27.03.2008
655	BALATÇIK M	KARGİR EV VE ARSA	28K IVD	22427	7	223,00000			31.000	223.000	29.06.2001
656	BALATÇIK M	Bodrum Kat Dahil Dört Katlı Betonarme Okul Binası ve Arsası	28 K 3 D	22291	1	9187,50000			1.000	1.000	23.09.2005
657	BÜYÜK ÇİĞLİ M	AVLULU EV	27K-3C	41239	6	162,00000			1.000	1.000	06.07.1993
658	BÜYÜK ÇİĞLİ M	ARSA	26K-2B	41449	3	132,00000			1.000	1.000	06.07.1993
659	BÜYÜK ÇİĞLİ M	ARSA	26K-2B	41454	10	142,00000			1.000	2.000	17.06.1994
660	BÜYÜK ÇİĞLİ M	AVLULU EV	26K-2A	41528	7	56,00000			11.000	56.000	06.07.1993
661	BÜYÜK ÇİĞLİ M	AVLULU EV	26K-2A	41534	2	130,00000			16.000	130.000	06.07.1993
662	BÜYÜK ÇİĞLİ M	1 KAT EV	27K-3C	37660	1	306,00000			81.000	306.000	28.04.1998
663	BÜYÜK ÇİĞLİ M	ARSA	27K-3B	37669	2	144,00000			1.000	1.000	12.08.1994
664	BÜYÜK ÇİĞLİ M	ARSA	23 PLAN	21603	10	196,00000			1.000	1.000	06.07.1993



ÇİĞLİ BELEDİYESİ
2018 MALİ YILI İDARE PERFORMANS PROGRAMI

665	BÜYÜK ÇİĞLİ M	ARSA	27L-IVd	22037	10	290,00000			1.000	1.000	20.02.1998
666	BÜYÜK ÇİĞLİ M	1 KATLI EV VE ARSASI	27L-IVd	22038	5	315,00000			1.000	1.000	20.02.1998
667	BÜYÜK ÇİĞLİ M	ARSA	26K-2B	22313	12	156,00000			15.000	156.000	13.07.1998
668	BÜYÜK ÇİĞLİ M	KARGİR EV VE ARSA	5	22345	7	153,00000			4.000	153.000	28.09.1998
669	KAKLIÇ M	ARSA	5		858	38,00000			1.000	1.000	05.08.2008
670	KÜÇÜK ÇİĞLİ M	1 KAT EV	27K-4A	33581	23	128,00000			1.000	16.000	24.05.2017
671	SASALI M	ARSA	3		529	178,00000			1.000	1.000	10.12.2009
672	BALATÇIK M	1 KATLI EV VE ARSASI	27K-Ia	22063	1	315,00000			1.000	1.000	05.12.2013
673	KÜÇÜK ÇİĞLİ M	ARSA	27K IV C	21900	2	541,00000			1.000	1.000	18.04.2007
674	BÜYÜK ÇİĞLİ M	AVLULU EV	27K-3C	41213	7	142,00000			1.000	1.000	06.07.1993
675	BÜYÜK ÇİĞLİ M	AVLULU EV	27K-3C	41243	3	166,00000			16.000	166.000	06.07.1993
676	BÜYÜK ÇİĞLİ M	ARSA	27K-3C	41247	8	310,00000			1.000	1.000	06.07.1993
677	BÜYÜK ÇİĞLİ M	AVLULU EV	26K-2A	41391	11	265,00000			1.000	1.000	06.07.1993
678	BÜYÜK ÇİĞLİ M	AVLULU EV	26K-2A	41504	2	137,00000			1.000	1.000	06.07.1993
679	BÜYÜK ÇİĞLİ M	ARSA	27K-3A	37651	2	142,00000			1.000	1.000	28.04.1998
680	BÜYÜK ÇİĞLİ M	1 KATLI EV	27K-3D	37667	2	326,00000			82.000	326.000	12.08.1994
681	BÜYÜK ÇİĞLİ M	ARSA	20 PL II	21585	1	327,00000			18.000	327.000	03.04.1998
682	BÜYÜK ÇİĞLİ M	1 KATLI EV VE ARSASI	27L-IVa	22031	6	225,00000			1.000	1.000	20.02.1998



ÇİĞLİ BELEDİYESİ
2018 MALİ YILI İDARE PERFORMANS PROGRAMI

683	BÜYÜK ÇİĞLİ M	ARSA	26K-IB	22248	30	150,00000			1.000	1.000	15.06.2016
684	BÜYÜK ÇİĞLİ M	ARSA	26K-IB	22249	14	158,00000			1.000	1.000	15.06.2016
685	BÜYÜK ÇİĞLİ M	ARSA	26KIIB	21967	3	257,00000			5.000	257.000	14.11.2003
686	BÜYÜK ÇİĞLİ M	BAHÇELİ KARGİR EV	26KIIB	21967	4	228,00000			39.000	228.000	14.11.2003
687	KAKLIÇ M	KERPIÇ ÜÇ ODA VE BİR SALUNU HAVİ EV	7		715	72,00000			1.000	1.000	05.08.2008
688	KÜÇÜK ÇİĞLİ M	ARSA	1		1407	426,00000			1.000	1.000	21.09.2012
689	KÜÇÜK ÇİĞLİ M	BİR KATLI KARGİR EV VE ARSASI	27K-IVB	21919	5	374,00000			1.000	1.000	04.10.1994
690	KÜÇÜK ÇİĞLİ M	ARSA	27K-4a	22543	4	176,00000			29.000	176.000	18.12.2002
691	KÜÇÜK ÇİĞLİ M	ARSA	27K-4a	22549	4	149,00000			1.000	149.000	18.12.2002
692	SASALI M	AVLULU KERPIÇ EV	3		511	132,00000			1.000	1.000	10.12.2009
693	BÜYÜK ÇİĞLİ M	TRAFO YERİ	26K-3D		5924	35,00000			1.000	1.000	17.10.2000
694	BÜYÜK ÇİĞLİ M	BELEDİYE HİZMET BİNASI	123 Plan	22172	1	0	602642,000	1000000,000	1.000	1.000	04.02.1998
695	BÜYÜK ÇİĞLİ M	DÜKKAN	123 Plan	22172	1	0	6472,000	1000000,000	1.000	1.000	04.02.1998
696	KÜÇÜK ÇİĞLİ M	DÜĞÜN SALONU	27K-IVD	21822	1	0	80,000	200,000	1.000	1.000	18.10.1995
697	BALATÇIK M	ARSA	26k-1d	22324	8	800,00000			60.000	800.000	04.12.1998



ÇİĞLİ BELEDİYESİ
2018 MALİ YILI İDARE PERFORMANS PROGRAMI

698	BALATÇIK M	ARSA	27K-ID 37 PLAN	21762	2	1578,00000			16.000	2400.000	25.10.1996
699	BALATÇIK M	ARSA	27K ID 37 PLAN	21762	5	1229,00000			544.000	1229.000	25.10.1996
700	BÜYÜK ÇİĞLİ M	YOL	26 K I C	22452	4	548,00000			1.000	1.000	01.06.2007
701	BALATÇIK M	ARSA	27K-IIA	21708	3	823,00000			26.000	1646.000	14.08.1997
702	BALATÇIK M	ARSA	27K 1C	21755	1	2459,00000			432.000	9836.000	19.09.1997
703	BALATÇIK M	ARSA	27K 1C	21751	2	4501,00000			18888.000	36008.000	19.09.1997
704	BALATÇIK M	ARSA	27K-2A	21710	1	1993,00000			18.000	3986.000	14.08.1997
705	BALATÇIK M	ARSA	27K IC	21739	2	1404,00000			283.000	1404.000	19.09.1997
706	KÜÇÜK ÇİĞLİ M	ARSA	27K-4a	22536	7	156,00000			1.000	156.000	18.12.2002
707	BALATÇIK M	ARSA	27K-1C	21760	1	2210,00000			4.000	8840.000	19.09.1997
708	BALATÇIK M	ARSA	27K-2A	21712	2	2799,00000			1656.000	11196.000	14.08.1997
709	BALATÇIK M	ARSA	27K-1C	21739	1	1376,00000			212.000	2752.000	19.09.1997
710	BALATÇIK M	ARSA	27K-Id 37PLAN	21768	1	1892,00000			281.000	1892.000	25.10.1996
711	BALATÇIK M	ARSA	27K-IIA	21719	11	2185,00000			320.000	2400.000	25.05.1999
712	BALATÇIK M	ARSA	27K-1C	21730	1	2200,00000			95.000	2400.000	20.09.1993



ÇİĞLİ BELEDİYESİ
2018 MALİ YILI İDARE PERFORMANS PROGRAMI

713	BÜYÜK ÇİĞLİ M	ARSA	5	1147	1	368,00000			1.000	1.000	06.07.1993
714	BÜYÜK ÇİĞLİ M	ARSA	5	1147	2	300,00000			1.000	1.000	06.07.1993
715	SASALI M	2 EV	9	103	9	474,00000			58.000	237.000	10.12.2009
716	BÜYÜK ÇİĞLİ M	ARSA	5	1140	14	193,00000			1.000	1.000	24.08.2015
717	BALATÇIK M	YOL	28 J II B	22481	1	42604,00000			1.000	1.000	07.01.2002
718	BALATÇIK M	YOL	28 J II B	22481	2	32244,00000			1.000	1.000	07.01.2002
719	BALATÇIK M	ARSA	27 J 2 B	22404	1	6514,00000			96.000	13028.000	12.03.2002
720	BÜYÜK ÇİĞLİ M	3 TANE 1 KATLI EV	27K-3C	37657	1	759,00000			279.000	759.000	12.08.1994
721	BÜYÜK ÇİĞLİ M	MESKEN	27K4A	22169	1	0	2,000	598,000	1.000	1.000	15.12.2006
722	BÜYÜK ÇİĞLİ M	MESKEN	27K4A	22169	1	0	2,000	598,000	1.000	1.000	15.12.2006
723	BÜYÜK ÇİĞLİ M	MESKEN	27K4A	22169	1	0	2,000	598,000	1.000	1.000	15.12.2006
724	BÜYÜK ÇİĞLİ M	MESKEN	27K4A	22169	1	0	2,000	598,000	1.000	1.000	15.12.2006
725	BÜYÜK ÇİĞLİ M	MESKEN	27K4A	22169	1	0	2,000	598,000	1.000	1.000	15.12.2006
726	BÜYÜK ÇİĞLİ M	DÜKKAN	27K4A	22169	1	0	1,000	598,000	1.000	1.000	15.12.2006
727	BÜYÜK ÇİĞLİ M	MESKEN	27K4A	22169	1	0	2,000	598,000	1.000	1.000	15.12.2006
728	BÜYÜK ÇİĞLİ M	MESKEN	27K4A	22169	1	0	2,000	598,000	1.000	1.000	15.12.2006
729	BÜYÜK ÇİĞLİ M	MESKEN	27K4A	22169	1	0	2,000	598,000	1.000	1.000	15.12.2006



ÇİĞLİ BELEDİYESİ
2018 MALİ YILI İDARE PERFORMANS PROGRAMI

730	BÜYÜK ÇİĞLİ M	MESKEN	27K4A	22169	1	0	2,000	598,000	1.000	1.000	15.12.2006
731	BÜYÜK ÇİĞLİ M	MESKEN	27K4A	22169	1	0	2,000	598,000	1.000	1.000	15.12.2006
732	BÜYÜK ÇİĞLİ M	MESKEN	27K4A	22169	1	0	2,000	598,000	1.000	1.000	15.12.2006
733	BÜYÜK ÇİĞLİ M	MESKEN	27K4A	22169	1	0	2,000	598,000	1.000	1.000	15.12.2006
734	BÜYÜK ÇİĞLİ M	MESKEN	27K4A	22169	1	0	2,000	598,000	1.000	1.000	15.12.2006
735	BÜYÜK ÇİĞLİ M	MESKEN	27K4A	22169	1	0	2,000	598,000	1.000	1.000	15.12.2006
736	BÜYÜK ÇİĞLİ M	MESKEN	27K4A	22169	1	0	2,000	598,000	1.000	1.000	15.12.2006
737	BÜYÜK ÇİĞLİ M	MESKEN	27K4A	22169	1	0	2,000	598,000	1.000	1.000	15.12.2006
738	BÜYÜK ÇİĞLİ M	MESKEN	27K4A	22169	1	0	2,000	598,000	1.000	1.000	15.12.2006
739	BÜYÜK ÇİĞLİ M	MESKEN	27K4A	22169	1	0	2,000	598,000	1.000	1.000	15.12.2006
740	BÜYÜK ÇİĞLİ M	MESKEN	27K4A	22169	1	0	2,000	598,000	1.000	1.000	15.12.2006
741	BÜYÜK ÇİĞLİ M	MESKEN	27K4A	22169	1	0	2,000	598,000	1.000	1.000	15.12.2006
742	BÜYÜK ÇİĞLİ M	MESKEN	27K4A	22169	1	0	2,000	598,000	1.000	1.000	15.12.2006
743	BÜYÜK ÇİĞLİ M	MESKEN	27K4A	22169	1	0	2,000	598,000	1.000	1.000	15.12.2006
744	BÜYÜK ÇİĞLİ M	MESKEN	27K4A	22169	1	0	2,000	598,000	1.000	1.000	15.12.2006
745	BÜYÜK ÇİĞLİ M	MESKEN	27K4A	22169	1	0	2,000	598,000	1.000	1.000	15.12.2006
746	BÜYÜK ÇİĞLİ M	MESKEN	27K4A	22169	1	0	2,000	598,000	1.000	1.000	15.12.2006



ÇİĞLİ BELEDİYESİ
2018 MALİ YILI İDARE PERFORMANS PROGRAMI

747	BÜYÜK ÇİĞLİ M	MESKEN	27K4A	22169	1	0	2,000	598,000	1.000	1.000	15.12.2006
748	BÜYÜK ÇİĞLİ M	DÜKKAN	27K4A	22169	1	0	2,000	598,000	1.000	1.000	15.12.2006
749	BÜYÜK ÇİĞLİ M	MESKEN	27K4A	22169	1	0	1,000	598,000	1.000	1.000	15.12.2006
750	BÜYÜK ÇİĞLİ M	MESKEN	27K4A	22169	1	0	2,000	598,000	1.000	1.000	15.12.2006
751	BÜYÜK ÇİĞLİ M	MESKEN	27K4A	22169	1	0	2,000	598,000	1.000	1.000	15.12.2006
752	BÜYÜK ÇİĞLİ M	MESKEN	27K4A	22169	1	0	2,000	598,000	1.000	1.000	15.12.2006
753	BÜYÜK ÇİĞLİ M	MESKEN	27K4A	22169	1	0	2,000	598,000	1.000	1.000	15.12.2006
754	BÜYÜK ÇİĞLİ M	MESKEN	27K4A	22169	1	0	2,000	598,000	1.000	1.000	15.12.2006
755	BÜYÜK ÇİĞLİ M	MESKEN	27K4A	22169	1	0	2,000	598,000	1.000	1.000	15.12.2006
756	BÜYÜK ÇİĞLİ M	MESKEN	27K4A	22169	1	0	2,000	598,000	1.000	1.000	15.12.2006
757	BÜYÜK ÇİĞLİ M	MESKEN	27K4A	22169	1	0	2,000	598,000	1.000	1.000	15.12.2006
758	BÜYÜK ÇİĞLİ M	MESKEN	27K4A	22169	1	0	2,000	598,000	1.000	1.000	15.12.2006
759	BÜYÜK ÇİĞLİ M	MESKEN	27K4A	22169	1	0	2,000	598,000	1.000	1.000	15.12.2006
760	BÜYÜK ÇİĞLİ M	MESKEN	27K4A	22169	1	0	2,000	598,000	1.000	1.000	15.12.2006
761	BÜYÜK ÇİĞLİ M	MESKEN	27K4A	22169	1	0	2,000	598,000	1.000	1.000	15.12.2006
762	BÜYÜK ÇİĞLİ M	MESKEN	27K4A	22169	1	0	2,000	598,000	1.000	1.000	15.12.2006
763	BÜYÜK ÇİĞLİ M	MESKEN	27K4A	22169	1	0	2,000	598,000	1.000	1.000	15.12.2006



ÇİĞLİ BELEDİYESİ
2018 MALİ YILI İDARE PERFORMANS PROGRAMI

764	BÜYÜK ÇİĞLİ M	MESKEN	27K4A	22169	1	0	2,000	598,000	1.000	1.000	15.12.2006
765	BÜYÜK ÇİĞLİ M	MESKEN	27K4A	22169	1	0	2,000	598,000	1.000	1.000	15.12.2006
766	BÜYÜK ÇİĞLİ M	DÜKKAN	27K4A	22169	1	0	1,000	598,000	1.000	1.000	15.12.2006
767	BÜYÜK ÇİĞLİ M	MESKEN	27K4A	22169	1	0	2,000	598,000	1.000	1.000	15.12.2006
768	BÜYÜK ÇİĞLİ M	MESKEN	27K4A	22169	1	0	2,000	598,000	1.000	1.000	15.12.2006
769	BÜYÜK ÇİĞLİ M	MESKEN	27K4A	22169	1	0	2,000	598,000	1.000	1.000	15.12.2006
770	BÜYÜK ÇİĞLİ M	MESKEN	27K4A	22169	1	0	2,000	598,000	1.000	1.000	15.12.2006
771	BÜYÜK ÇİĞLİ M	MESKEN	27K4A	22169	1	0	2,000	598,000	1.000	1.000	15.12.2006
772	BÜYÜK ÇİĞLİ M	MESKEN	27K4A	22169	1	0	2,000	598,000	1.000	1.000	15.12.2006
773	BÜYÜK ÇİĞLİ M	MESKEN	27K4A	22169	1	0	2,000	598,000	1.000	1.000	15.12.2006
774	BÜYÜK ÇİĞLİ M	MESKEN	27K4A	22169	1	0	2,000	598,000	1.000	1.000	15.12.2006
775	BÜYÜK ÇİĞLİ M	MESKEN	27K4A	22169	1	0	2,000	598,000	1.000	1.000	15.12.2006
776	BÜYÜK ÇİĞLİ M	MESKEN	27K4A	22169	1	0	2,000	598,000	1.000	1.000	15.12.2006
777	BÜYÜK ÇİĞLİ M	MESKEN	27K4A	22169	1	0	2,000	598,000	1.000	1.000	15.12.2006
778	BÜYÜK ÇİĞLİ M	MESKEN	27K4A	22169	1	0	2,000	598,000	1.000	1.000	15.12.2006
779	BÜYÜK ÇİĞLİ M	MESKEN	27K4A	22169	1	0	2,000	598,000	1.000	1.000	15.12.2006
780	BÜYÜK ÇİĞLİ M	MESKEN	27K4A	22169	1	0	2,000	598,000	1.000	1.000	15.12.2006



ÇİĞLİ BELEDİYESİ
2018 MALİ YILI İDARE PERFORMANS PROGRAMI

781	BÜYÜK ÇİĞLİ M	MESKEN	27K4A	22169	1	0	2,000	598,000	1.000	1.000	15.12.2006
782	BÜYÜK ÇİĞLİ M	MESKEN	27K4A	22169	1	0	2,000	598,000	1.000	1.000	15.12.2006
783	BÜYÜK ÇİĞLİ M	MESKEN	27K4A	22169	1	0	2,000	598,000	1.000	1.000	15.12.2006
784	BÜYÜK ÇİĞLİ M	MESKEN	27K4A	22169	1	0	2,000	598,000	1.000	1.000	15.12.2006
785	BÜYÜK ÇİĞLİ M	MESKEN	27K4A	22169	1	0	2,000	598,000	1.000	1.000	15.12.2006
786	BÜYÜK ÇİĞLİ M	MESKEN	27K4A	22169	1	0	2,000	598,000	1.000	1.000	15.12.2006
787	BÜYÜK ÇİĞLİ M	MESKEN	27K4A	22169	1	0	2,000	598,000	1.000	1.000	15.12.2006
788	BÜYÜK ÇİĞLİ M	MESKEN	27K4A	22169	1	0	2,000	598,000	1.000	1.000	15.12.2006
789	BÜYÜK ÇİĞLİ M	MESKEN	27K4A	22169	1	0	2,000	598,000	1.000	1.000	15.12.2006
790	BÜYÜK ÇİĞLİ M	MESKEN	27K4A	22169	1	0	2,000	598,000	1.000	1.000	15.12.2006
791	BÜYÜK ÇİĞLİ M	MESKEN	27K4A	22169	1	0	2,000	598,000	1.000	1.000	15.12.2006
792	BÜYÜK ÇİĞLİ M	MESKEN	27K4A	22169	1	0	2,000	598,000	1.000	1.000	15.12.2006
793	BÜYÜK ÇİĞLİ M	MESKEN	27K4A	22169	1	0	2,000	598,000	1.000	1.000	15.12.2006
794	BÜYÜK ÇİĞLİ M	MESKEN	27K4A	22169	1	0	2,000	598,000	1.000	1.000	15.12.2006
795	BÜYÜK ÇİĞLİ M	MESKEN	27K4A	22169	1	0	2,000	598,000	1.000	1.000	15.12.2006
796	BÜYÜK ÇİĞLİ M	MESKEN	27K4A	22169	1	0	2,000	598,000	1.000	1.000	15.12.2006
797	BÜYÜK ÇİĞLİ M	MESKEN	27K4A	22169	1	0	2,000	598,000	1.000	1.000	15.12.2006



ÇİĞLİ BELEDİYESİ
2018 MALİ YILI İDARE PERFORMANS PROGRAMI

798	BÜYÜK ÇİĞLİ M	MESKEN	27K4A	22169	1	0	2,000	598,000	1.000	1.000	15.12.2006
799	BÜYÜK ÇİĞLİ M	MESKEN	27K4A	22169	1	0	2,000	598,000	1.000	1.000	15.12.2006
800	BÜYÜK ÇİĞLİ M	MESKEN	27K4A	22169	1	0	2,000	598,000	1.000	1.000	15.12.2006
801	BÜYÜK ÇİĞLİ M	DÜKKAN	27K4A	22169	1	0	1,000	598,000	1.000	1.000	15.12.2006
802	BÜYÜK ÇİĞLİ M	MESKEN	27K4A	22169	1	0	2,000	598,000	1.000	1.000	15.12.2006
803	BÜYÜK ÇİĞLİ M	MESKEN	27K4A	22169	1	0	2,000	598,000	1.000	1.000	15.12.2006
804	BÜYÜK ÇİĞLİ M	MESKEN	27K4A	22169	1	0	2,000	598,000	1.000	1.000	15.12.2006
805	BÜYÜK ÇİĞLİ M	MESKEN	27K4A	22169	1	0	2,000	598,000	1.000	1.000	15.12.2006
806	BÜYÜK ÇİĞLİ M	MESKEN	27K4A	22169	1	0	2,000	598,000	1.000	1.000	15.12.2006
807	BÜYÜK ÇİĞLİ M	MESKEN	27K4A	22169	1	0	2,000	598,000	1.000	1.000	15.12.2006
808	BÜYÜK ÇİĞLİ M	MESKEN	27K4A	22169	1	0	2,000	598,000	1.000	1.000	15.12.2006
809	BÜYÜK ÇİĞLİ M	MESKEN	27K4A	22169	1	0	2,000	598,000	1.000	1.000	15.12.2006
810	BÜYÜK ÇİĞLİ M	MESKEN	27K4A	22169	1	0	2,000	598,000	1.000	1.000	15.12.2006
811	BÜYÜK ÇİĞLİ M	MESKEN	27K4A	22169	1	0	2,000	598,000	1.000	1.000	15.12.2006
812	BÜYÜK ÇİĞLİ M	MESKEN	27K4A	22169	1	0	2,000	598,000	1.000	1.000	15.12.2006
813	BÜYÜK ÇİĞLİ M	MESKEN	27K4A	22169	1	0	2,000	598,000	1.000	1.000	15.12.2006
814	BÜYÜK ÇİĞLİ M	MESKEN	27K4A	22169	1	0	2,000	598,000	1.000	1.000	15.12.2006



ÇİĞLİ BELEDİYESİ
2018 MALİ YILI İDARE PERFORMANS PROGRAMI

815	BÜYÜK ÇİĞLİ M	MESKEN	27K4A	22169	1	0	2,000	598,000	1.000	1.000	15.12.2006
816	BÜYÜK ÇİĞLİ M	MESKEN	27K4A	22169	1	0	2,000	598,000	1.000	1.000	15.12.2006
817	BÜYÜK ÇİĞLİ M	MESKEN	27K4A	22169	1	0	2,000	598,000	1.000	1.000	15.12.2006
818	BÜYÜK ÇİĞLİ M	MESKEN	27K4A	22169	1	0	2,000	598,000	1.000	1.000	15.12.2006
819	BÜYÜK ÇİĞLİ M	MESKEN	27K4A	22169	1	0	2,000	598,000	1.000	1.000	15.12.2006
820	BÜYÜK ÇİĞLİ M	MESKEN	27K4A	22169	1	0	2,000	598,000	1.000	1.000	15.12.2006
821	BÜYÜK ÇİĞLİ M	MESKEN	27K4A	22169	1	0	2,000	598,000	1.000	1.000	15.12.2006
822	BÜYÜK ÇİĞLİ M	MESKEN	27K4A	22169	1	0	2,000	598,000	1.000	1.000	15.12.2006
823	BÜYÜK ÇİĞLİ M	MESKEN	27K4A	22169	1	0	2,000	598,000	1.000	1.000	15.12.2006
824	BÜYÜK ÇİĞLİ M	MESKEN	27K4A	22169	1	0	2,000	598,000	1.000	1.000	15.12.2006
825	BÜYÜK ÇİĞLİ M	MESKEN	27K4A	22169	1	0	2,000	598,000	1.000	1.000	15.12.2006
826	BÜYÜK ÇİĞLİ M	MESKEN	27K4A	22169	1	0	2,000	598,000	1.000	1.000	15.12.2006
827	BÜYÜK ÇİĞLİ M	MESKEN	27K4A	22169	1	0	2,000	598,000	1.000	1.000	15.12.2006
828	BÜYÜK ÇİĞLİ M	Mesken	27K4A	22169	1	0	2,000	598,000	1.000	1.000	15.12.2006
829	BÜYÜK ÇİĞLİ M	Mesken	27K4A	22169	1	0	2,000	598,000	1.000	1.000	15.12.2006
830	BÜYÜK ÇİĞLİ M	Mesken	27K4A	22169	1	0	2,000	598,000	1.000	1.000	15.12.2006
831	BÜYÜK ÇİĞLİ M	Mesken	27K4A	22169	1	0	2,000	598,000	1.000	1.000	15.12.2006



ÇİĞLİ BELEDİYESİ
2018 MALİ YILI İDARE PERFORMANS PROGRAMI

832	BÜYÜK ÇİĞLİ M	Dükkan	27K4A	22169	1	0	1,000	598,000	1.000	1.000	15.12.2006
833	BÜYÜK ÇİĞLİ M	Mesken	27K4A	22169	1	0	2,000	598,000	1.000	1.000	15.12.2006
834	BÜYÜK ÇİĞLİ M	Mesken	27K4A	22169	1	0	2,000	598,000	1.000	1.000	15.12.2006
835	BÜYÜK ÇİĞLİ M	Mesken	27K4A	22169	1	0	2,000	598,000	1.000	1.000	15.12.2006
836	BÜYÜK ÇİĞLİ M	Mesken	27K4A	22169	1	0	2,000	598,000	1.000	1.000	15.12.2006
837	BÜYÜK ÇİĞLİ M	Mesken	27K4A	22169	1	0	2,000	598,000	1.000	1.000	15.12.2006
838	BÜYÜK ÇİĞLİ M	Mesken	27K4A	22169	1	0	2,000	598,000	1.000	1.000	15.12.2006
839	BÜYÜK ÇİĞLİ M	Mesken	27K4A	22169	1	0	2,000	598,000	1.000	1.000	15.12.2006
840	BÜYÜK ÇİĞLİ M	Mesken	27K4A	22169	1	0	2,000	598,000	1.000	1.000	15.12.2006
841	BÜYÜK ÇİĞLİ M	Mesken	27K4A	22169	1	0	2,000	598,000	1.000	1.000	15.12.2006
842	BÜYÜK ÇİĞLİ M	Mesken	27K4A	22169	1	0	2,000	598,000	1.000	1.000	15.12.2006
843	BÜYÜK ÇİĞLİ M	Mesken	27K4A	22169	1	0	2,000	598,000	1.000	1.000	15.12.2006
844	BÜYÜK ÇİĞLİ M	Mesken	27K4A	22169	1	0	2,000	598,000	1.000	1.000	15.12.2006
845	BÜYÜK ÇİĞLİ M	Mesken	27K4A	22169	1	0	2,000	598,000	1.000	1.000	15.12.2006
846	BÜYÜK ÇİĞLİ M	Mesken	27K4A	22169	1	0	2,000	598,000	1.000	1.000	15.12.2006
847	BÜYÜK ÇİĞLİ M	Mesken	27K4A	22169	1	0	2,000	598,000	1.000	1.000	15.12.2006
848	BÜYÜK ÇİĞLİ M	Mesken	27K4A	22169	1	0	2,000	598,000	1.000	1.000	15.12.2006



ÇİĞLİ BELEDİYESİ
2018 MALİ YILI İDARE PERFORMANS PROGRAMI

849	BÜYÜK ÇİĞLİ M	MESKEN	27K4A	22169	1	0	2,000	598,000	1.000	1.000	15.12.2006
850	BÜYÜK ÇİĞLİ M	MESKEN	27K4A	22169	1	0	2,000	598,000	1.000	1.000	15.12.2006
851	BÜYÜK ÇİĞLİ M	MESKEN	27K4A	22169	1	0	2,000	598,000	1.000	1.000	15.12.2006
852	BÜYÜK ÇİĞLİ M	MESKEN	27K4A	22169	1	0	2,000	598,000	1.000	1.000	15.12.2006
853	BÜYÜK ÇİĞLİ M	DÜKKAN	27K4A	22169	1	0	1,000	598,000	1.000	1.000	15.12.2006
854	BÜYÜK ÇİĞLİ M	MESKEN	27K4A	22169	1	0	2,000	598,000	1.000	1.000	15.12.2006
855	BÜYÜK ÇİĞLİ M	MESKEN	27K4A	22169	1	0	2,000	598,000	1.000	1.000	15.12.2006
856	BÜYÜK ÇİĞLİ M	MESKEN	27K4A	22169	1	0	2,000	598,000	1.000	1.000	15.12.2006
857	BÜYÜK ÇİĞLİ M	MESKEN	27K4A	22169	1	0	2,000	598,000	1.000	1.000	15.12.2006
858	BÜYÜK ÇİĞLİ M	MESKEN	27K4A	22169	1	0	2,000	598,000	1.000	1.000	15.12.2006
859	BÜYÜK ÇİĞLİ M	MESKEN	27K4A	22169	1	0	2,000	598,000	1.000	1.000	15.12.2006
860	BÜYÜK ÇİĞLİ M	MESKEN	27K4A	22169	1	0	2,000	598,000	1.000	1.000	15.12.2006
861	BÜYÜK ÇİĞLİ M	MESKEN	27K4A	22169	1	0	2,000	598,000	1.000	1.000	15.12.2006
862	BÜYÜK ÇİĞLİ M	MESKEN	27K4A	22169	1	0	2,000	598,000	1.000	1.000	15.12.2006
863	BÜYÜK ÇİĞLİ M	MESKEN	27K4A	22169	1	0	2,000	598,000	1.000	1.000	15.12.2006
864	BÜYÜK ÇİĞLİ M	MESKEN	27K4A	22169	1	0	2,000	598,000	1.000	1.000	15.12.2006
865	BÜYÜK ÇİĞLİ M	MESKEN	27K4A	22169	1	0	2,000	598,000	1.000	1.000	15.12.2006



ÇİĞLİ BELEDİYESİ
2018 MALİ YILI İDARE PERFORMANS PROGRAMI

866	BÜYÜK ÇİĞLİ M	MESKEN	27K4A	22169	1	0	2,000	598,000	1.000	1.000	15.12.2006
867	BÜYÜK ÇİĞLİ M	MESKEN	27K4A	22169	1	0	2,000	598,000	1.000	1.000	15.12.2006
868	BÜYÜK ÇİĞLİ M	MESKEN	27K4A	22169	1	0	2,000	598,000	1.000	1.000	15.12.2006
869	BÜYÜK ÇİĞLİ M	MESKEN	27K4A	22169	1	0	2,000	598,000	1.000	1.000	15.12.2006
870	BÜYÜK ÇİĞLİ M	MESKEN	27K4A	22169	1	0	2,000	598,000	1.000	1.000	15.12.2006
871	BÜYÜK ÇİĞLİ M	Mesken	27K4A	22169	1	0	2,000	598,000	1.000	1.000	15.12.2006
872	BÜYÜK ÇİĞLİ M	Mesken	27K4A	22169	1	0	2,000	598,000	1.000	1.000	15.12.2006
873	BÜYÜK ÇİĞLİ M	Mesken	27K4A	22169	1	0	2,000	598,000	1.000	1.000	15.12.2006
874	BÜYÜK ÇİĞLİ M	Mesken	27K4A	22169	1	0	2,000	598,000	1.000	1.000	15.12.2006
875	BÜYÜK ÇİĞLİ M	Dükkan	27K4A	22169	1	0	1,000	598,000	1.000	1.000	15.12.2006
876	BÜYÜK ÇİĞLİ M	Mesken	27K4A	22169	1	0	2,000	598,000	1.000	1.000	15.12.2006
877	BÜYÜK ÇİĞLİ M	Mesken	27K4A	22169	1	0	2,000	598,000	1.000	1.000	15.12.2006
878	BÜYÜK ÇİĞLİ M	Mesken	27K4A	22169	1	0	2,000	598,000	1.000	1.000	15.12.2006
879	BÜYÜK ÇİĞLİ M	MESKEN	27K4A	22169	1	0	2,000	598,000	1.000	1.000	15.12.2006
880	BÜYÜK ÇİĞLİ M	MESKEN	27K4A	22169	1	0	2,000	598,000	1.000	1.000	15.12.2006
881	BÜYÜK ÇİĞLİ M	MESKEN	27K4A	22169	1	0	2,000	598,000	1.000	1.000	15.12.2006
882	BÜYÜK ÇİĞLİ M	MESKEN	27K4A	22169	1	0	2,000	598,000	1.000	1.000	15.12.2006



ÇİĞLİ BELEDİYESİ
2018 MALİ YILI İDARE PERFORMANS PROGRAMI

883	BÜYÜK ÇİĞLİ M	DÜKKAN	27K4A	22169	1	0	1,000	598,000	1.000	1.000	15.12.2006
884	BÜYÜK ÇİĞLİ M	MESKEN	27K4A	22169	1	0	2,000	598,000	1.000	1.000	15.12.2006
885	BÜYÜK ÇİĞLİ M	MESKEN	27K4A	22169	1	0	2,000	598,000	1.000	1.000	15.12.2006
886	BÜYÜK ÇİĞLİ M	MESKEN	27K4A	22169	1	0	2,000	598,000	1.000	1.000	15.12.2006
887	BÜYÜK ÇİĞLİ M	MESKEN	27K4A	22169	1	0	2,000	598,000	1.000	1.000	15.12.2006
888	BÜYÜK ÇİĞLİ M	MESKEN	27K4A	22169	1	0	2,000	598,000	1.000	1.000	15.12.2006
889	BÜYÜK ÇİĞLİ M	MESKEN	27K4A	22169	1	0	2,000	598,000	1.000	1.000	15.12.2006
890	BÜYÜK ÇİĞLİ M	MESKEN	27K4A	22169	1	0	2,000	598,000	1.000	1.000	15.12.2006
891	BÜYÜK ÇİĞLİ M	MESKEN	27K4A	22169	1	0	2,000	598,000	1.000	1.000	15.12.2006
892	BÜYÜK ÇİĞLİ M	MESKEN	27K4A	22169	1	0	2,000	598,000	1.000	1.000	15.12.2006
893	BÜYÜK ÇİĞLİ M	MESKEN	27K4A	22169	1	0	2,000	598,000	1.000	1.000	15.12.2006
894	BÜYÜK ÇİĞLİ M	MESKEN	27K4A	22169	1	0	2,000	598,000	1.000	1.000	15.12.2006
895	BÜYÜK ÇİĞLİ M	MESKEN	27K4A	22169	1	0	2,000	598,000	1.000	1.000	15.12.2006
896	BÜYÜK ÇİĞLİ M	MESKEN	27K4A	22169	1	0	2,000	598,000	1.000	1.000	15.12.2006
897	BÜYÜK ÇİĞLİ M	MESKEN	27K4A	22169	1	0	2,000	598,000	1.000	1.000	15.12.2006
898	BÜYÜK ÇİĞLİ M	MESKEN	27K4A	22169	1	0	2,000	598,000	1.000	1.000	15.12.2006
899	BÜYÜK ÇİĞLİ M	MESKEN	27K4A	22169	1	0	2,000	598,000	1.000	1.000	15.12.2006



ÇİĞLİ BELEDİYESİ
2018 MALİ YILI İDARE PERFORMANS PROGRAMI

900	BÜYÜK ÇİĞLİ M	MESKEN	27K4A	22169	1	0	2,000	598,000	1.000	1.000	15.12.2006
901	BÜYÜK ÇİĞLİ M	MESKEN	27K4A	22169	1	0	2,000	598,000	1.000	1.000	15.12.2006
902	BÜYÜK ÇİĞLİ M	MESKEN	27K4A	22169	1	0	2,000	598,000	1.000	1.000	15.12.2006
903	BÜYÜK ÇİĞLİ M	MESKEN	27K4A	22169	1	0	2,000	598,000	1.000	1.000	15.12.2006
904	BÜYÜK ÇİĞLİ M	MESKEN	27K4A	22169	1	0	2,000	598,000	1.000	1.000	15.12.2006
905	BÜYÜK ÇİĞLİ M	DÜKKAN	27K4A	22169	1	0	1,000	598,000	1.000	1.000	15.12.2006
906	BÜYÜK ÇİĞLİ M	MESKEN	27K4A	22169	1	0	2,000	598,000	1.000	1.000	15.12.2006
907	BÜYÜK ÇİĞLİ M	MESKEN	27K4A	22169	1	0	2,000	598,000	1.000	1.000	15.12.2006
908	BÜYÜK ÇİĞLİ M	MESKEN	27K4A	22169	1	0	2,000	598,000	1.000	1.000	15.12.2006
909	BÜYÜK ÇİĞLİ M	MESKEN	27K4A	22169	1	0	2,000	598,000	1.000	1.000	15.12.2006
910	BÜYÜK ÇİĞLİ M	MESKEN	27K4A	22169	1	0	2,000	598,000	1.000	1.000	15.12.2006
911	BÜYÜK ÇİĞLİ M	MESKEN	27K4A	22169	1	0	2,000	598,000	1.000	1.000	15.12.2006
912	BÜYÜK ÇİĞLİ M	MESKEN	27K4A	22169	1	0	2,000	598,000	1.000	1.000	15.12.2006
913	BÜYÜK ÇİĞLİ M	MESKEN	27K4A	22169	1	0	2,000	598,000	1.000	1.000	15.12.2006
914	BÜYÜK ÇİĞLİ M	MESKEN	27K4A	22169	1	0	2,000	598,000	1.000	1.000	15.12.2006
915	BÜYÜK ÇİĞLİ M	MESKEN	27K4A	22169	1	0	2,000	598,000	1.000	1.000	15.12.2006
916	BÜYÜK ÇİĞLİ M	MESKEN	27K4A	22169	1	0	2,000	598,000	1.000	1.000	15.12.2006



ÇİĞLİ BELEDİYESİ
2018 MALİ YILI İDARE PERFORMANS PROGRAMI

917	BÜYÜK ÇİĞLİ M	MESKEN	27K4A	22169	1	0	2,000	598,000	1.000	1.000	15.12.2006
918	BÜYÜK ÇİĞLİ M	MESKEN	27K4A	22169	1	0	2,000	598,000	1.000	1.000	15.12.2006
919	BÜYÜK ÇİĞLİ M	MESKEN	27K4A	22169	1	0	2,000	598,000	1.000	1.000	15.12.2006
920	BÜYÜK ÇİĞLİ M	MESKEN	27K4A	22169	1	0	2,000	598,000	1.000	1.000	15.12.2006
921	BÜYÜK ÇİĞLİ M	MESKEN	27K4A	22169	1	0	2,000	598,000	1.000	1.000	15.12.2006
922	BÜYÜK ÇİĞLİ M	DÜKKAN	27K4A	22169	1	0	1,000	598,000	1.000	1.000	15.12.2006
923	BÜYÜK ÇİĞLİ M	MESKEN	27K4A	22169	1	0	2,000	598,000	1.000	1.000	15.12.2006
924	BÜYÜK ÇİĞLİ M	MESKEN	27K4A	22169	1	0	2,000	598,000	1.000	1.000	15.12.2006
925	BÜYÜK ÇİĞLİ M	MESKEN	27K4A	22169	1	0	2,000	598,000	1.000	1.000	15.12.2006
926	BÜYÜK ÇİĞLİ M	MESKEN	27K4A	22169	1	0	2,000	598,000	1.000	1.000	15.12.2006
927	BÜYÜK ÇİĞLİ M	MESKEN	27K4A	22169	1	0	2,000	598,000	1.000	1.000	15.12.2006
928	BÜYÜK ÇİĞLİ M	MESKEN	27K4A	22169	1	0	2,000	598,000	1.000	1.000	15.12.2006
929	BÜYÜK ÇİĞLİ M	MESKEN	27K4A	22169	1	0	2,000	598,000	1.000	1.000	15.12.2006
930	BÜYÜK ÇİĞLİ M	MESKEN	27K4A	22169	1	0	2,000	598,000	1.000	1.000	15.12.2006
931	BÜYÜK ÇİĞLİ M	MESKEN	27K4A	22169	1	0	2,000	598,000	1.000	1.000	15.12.2006
932	BÜYÜK ÇİĞLİ M	MESKEN	27K4A	22169	1	0	2,000	598,000	1.000	1.000	15.12.2006
933	BÜYÜK ÇİĞLİ M	MESKEN	27K4A	22169	1	0	2,000	598,000	1.000	1.000	15.12.2006



ÇİĞLİ BELEDİYESİ
2018 MALİ YILI İDARE PERFORMANS PROGRAMI

934	BÜYÜK ÇİĞLİ M	MESKEN	27K4A	22169	1	0	2,000	598,000	1.000	1.000	15.12.2006
935	BÜYÜK ÇİĞLİ M	MESKEN	27K4A	22169	1	0	2,000	598,000	1.000	1.000	15.12.2006
936	BÜYÜK ÇİĞLİ M	MESKEN	27K4A	22169	1	0	2,000	598,000	1.000	1.000	15.12.2006
937	BÜYÜK ÇİĞLİ M	MESKEN	27K4A	22169	1	0	2,000	598,000	1.000	1.000	15.12.2006
938	BÜYÜK ÇİĞLİ M	MESKEN	27K4A	22169	1	0	2,000	598,000	1.000	1.000	15.12.2006
939	BÜYÜK ÇİĞLİ M	MESKEN	27K4A	22169	1	0	2,000	598,000	1.000	1.000	15.12.2006
940	BÜYÜK ÇİĞLİ M	MESKEN	27K4A	22169	1	0	2,000	598,000	1.000	1.000	15.12.2006
941	BÜYÜK ÇİĞLİ M	MESKEN	27K4A	22169	1	0	2,000	598,000	1.000	1.000	15.12.2006
942	BÜYÜK ÇİĞLİ M	MESKEN	27K4A	22169	1	0	2,000	598,000	1.000	1.000	15.12.2006
943	BÜYÜK ÇİĞLİ M	DÜKKAN	27K4A	22169	1	0	1,000	598,000	1.000	1.000	15.12.2006
944	BÜYÜK ÇİĞLİ M	MESKEN	27K4A	22169	1	0	2,000	598,000	1.000	1.000	15.12.2006
945	BÜYÜK ÇİĞLİ M	MESKEN	27K4A	22169	1	0	2,000	598,000	1.000	1.000	15.12.2006
946	BÜYÜK ÇİĞLİ M	MESKEN	27K4A	22169	1	0	2,000	598,000	1.000	1.000	15.12.2006
947	BÜYÜK ÇİĞLİ M	MESKEN	27K4A	22169	1	0	2,000	598,000	1.000	1.000	15.12.2006
948	BÜYÜK ÇİĞLİ M	MESKEN	27K4A	22169	1	0	2,000	598,000	1.000	1.000	15.12.2006
949	BÜYÜK ÇİĞLİ M	MESKEN	27K4A	22169	1	0	2,000	598,000	1.000	1.000	15.12.2006
950	BÜYÜK ÇİĞLİ M	MESKEN	27K4A	22169	1	0	2,000	598,000	1.000	1.000	15.12.2006



ÇİĞLİ BELEDİYESİ
2018 MALİ YILI İDARE PERFORMANS PROGRAMI

951	BÜYÜK ÇİĞLİ M	MESKEN	27K4A	22169	1	0	2,000	598,000	1.000	1.000	15.12.2006
952	BÜYÜK ÇİĞLİ M	MESKEN	27K4A	22169	1	0	2,000	598,000	1.000	1.000	15.12.2006
953	BÜYÜK ÇİĞLİ M	MESKEN	27K4A	22169	1	0	2,000	598,000	1.000	1.000	15.12.2006
954	BÜYÜK ÇİĞLİ M	MESKEN	27K4A	22169	1	0	2,000	598,000	1.000	1.000	15.12.2006
955	BÜYÜK ÇİĞLİ M	MESKEN	27K4A	22169	1	0	2,000	598,000	1.000	1.000	15.12.2006
956	BÜYÜK ÇİĞLİ M	MESKEN	27K4A	22169	1	0	2,000	598,000	1.000	1.000	15.12.2006
957	BÜYÜK ÇİĞLİ M	MESKEN	27K4A	22169	1	0	2,000	598,000	1.000	1.000	15.12.2006
958	BÜYÜK ÇİĞLİ M	MESKEN	27K4A	22169	1	0	2,000	598,000	1.000	1.000	15.12.2006
959	BÜYÜK ÇİĞLİ M	MESKEN	27K4A	22169	1	0	2,000	598,000	1.000	1.000	15.12.2006
960	BÜYÜK ÇİĞLİ M	MESKEN	27K4A	22169	1	0	2,000	598,000	1.000	1.000	15.12.2006
961	BÜYÜK ÇİĞLİ M	MESKEN	27K4A	22169	1	0	2,000	598,000	1.000	1.000	15.12.2006
962	BÜYÜK ÇİĞLİ M	MESKEN	27K4A	22169	1	0	2,000	598,000	1.000	1.000	15.12.2006
963	BÜYÜK ÇİĞLİ M	MESKEN	27K4A	22169	1	0	2,000	598,000	1.000	1.000	15.12.2006
964	BÜYÜK ÇİĞLİ M	MESKEN	27K4A	22169	1	0	2,000	598,000	1.000	1.000	15.12.2006
965	BÜYÜK ÇİĞLİ M	MESKEN	27K4A	22169	1	0	2,000	598,000	1.000	1.000	15.12.2006
966	BÜYÜK ÇİĞLİ M	MESKEN	27K4A	22169	1	0	2,000	598,000	1.000	1.000	15.12.2006
967	BÜYÜK ÇİĞLİ M	MESKEN	27K4A	22169	1	0	2,000	598,000	1.000	1.000	15.12.2006



ÇİĞLİ BELEDİYESİ
2018 MALİ YILI İDARE PERFORMANS PROGRAMI

968	BÜYÜK ÇİĞLİ M	MESKEN	27K4A	22169	1	0	2,000	598,000	1.000	1.000	15.12.2006
969	BÜYÜK ÇİĞLİ M	MESKEN	27K4A	22169	1	0	2,000	598,000	1.000	1.000	15.12.2006
970	BÜYÜK ÇİĞLİ M	MESKEN	27K4A	22169	1	0	2,000	598,000	1.000	1.000	15.12.2006
971	BÜYÜK ÇİĞLİ M	MESKEN	27K4A	22169	1	0	2,000	598,000	1.000	1.000	15.12.2006
972	BÜYÜK ÇİĞLİ M	DÜKKAN	27K4A	22169	1	0	1,000	598,000	1.000	1.000	15.12.2006
973	BÜYÜK ÇİĞLİ M	MESKEN	27K4A	22169	1	0	2,000	598,000	1.000	1.000	15.12.2006
974	BÜYÜK ÇİĞLİ M	MESKEN	27K4A	22169	1	0	2,000	598,000	1.000	1.000	15.12.2006
975	BÜYÜK ÇİĞLİ M	MESKEN	27K4A	22169	1	0	2,000	598,000	1.000	1.000	15.12.2006
976	BÜYÜK ÇİĞLİ M	MESKEN	27K4A	22169	1	0	2,000	598,000	1.000	1.000	15.12.2006
977	BÜYÜK ÇİĞLİ M	MESKEN	27K4A	22169	1	0	2,000	598,000	1.000	1.000	15.12.2006
978	BÜYÜK ÇİĞLİ M	MESKEN	27K4A	22169	1	0	2,000	598,000	1.000	1.000	15.12.2006
979	BÜYÜK ÇİĞLİ M	MESKEN	27K4A	22169	1	0	2,000	598,000	1.000	1.000	15.12.2006
980	BÜYÜK ÇİĞLİ M	MESKEN	27K4A	22169	1	0	2,000	598,000	1.000	1.000	15.12.2006
981	BÜYÜK ÇİĞLİ M	MESKEN	27K4A	22169	1	0	2,000	598,000	1.000	1.000	15.12.2006
982	BÜYÜK ÇİĞLİ M	MESKEN	27K4A	22169	1	0	2,000	598,000	1.000	1.000	15.12.2006
983	BÜYÜK ÇİĞLİ M	MESKEN	27K4A	22169	1	0	2,000	598,000	1.000	1.000	15.12.2006
984	BÜYÜK ÇİĞLİ M	MESKEN	27K4A	22169	1	0	2,000	598,000	1.000	1.000	15.12.2006



ÇİĞLİ BELEDİYESİ
2018 MALİ YILI İDARE PERFORMANS PROGRAMI

985	BÜYÜK ÇİĞLİ M	MESKEN	27K4A	22169	1	0	2,000	598,000	1.000	1.000	15.12.2006
986	BÜYÜK ÇİĞLİ M	MESKEN	27K4A	22169	1	0	2,000	598,000	1.000	1.000	15.12.2006
987	BÜYÜK ÇİĞLİ M	MESKEN	27K4A	22169	1	0	2,000	598,000	1.000	1.000	15.12.2006
988	BÜYÜK ÇİĞLİ M	MESKEN	27K4A	22169	1	0	2,000	598,000	1.000	1.000	15.12.2006
989	BÜYÜK ÇİĞLİ M	MESKEN	27K4A	22169	1	0	2,000	598,000	1.000	1.000	15.12.2006
990	BÜYÜK ÇİĞLİ M	MESKEN	27K4A	22169	1	0	2,000	598,000	1.000	1.000	15.12.2006
991	BÜYÜK ÇİĞLİ M	MESKEN	27K4A	22169	1	0	2,000	598,000	1.000	1.000	15.12.2006
992	BÜYÜK ÇİĞLİ M	MESKEN	27K4A	22169	1	0	2,000	598,000	1.000	1.000	15.12.2006
993	BÜYÜK ÇİĞLİ M	MESKEN	27K4A	22169	1	0	2,000	598,000	1.000	1.000	15.12.2006
994	BÜYÜK ÇİĞLİ M	MESKEN	27K4A	22169	1	0	2,000	598,000	1.000	1.000	15.12.2006
995	BÜYÜK ÇİĞLİ M	MESKEN	27K4A	22169	1	0	2,000	598,000	1.000	1.000	15.12.2006
996	BÜYÜK ÇİĞLİ M	MESKEN	27K4A	22169	1	0	2,000	598,000	1.000	1.000	15.12.2006
997	BÜYÜK ÇİĞLİ M	DÜKKAN	27K4A	22169	1	0	1,000	598,000	1.000	1.000	15.12.2006
998	BÜYÜK ÇİĞLİ M	MESKEN	27K4A	22169	1	0	2,000	598,000	1.000	1.000	15.12.2006
999	BÜYÜK ÇİĞLİ M	MESKEN	27K4A	22169	1	0	2,000	598,000	1.000	1.000	15.12.2006
1000	BÜYÜK ÇİĞLİ M	MESKEN	27K4A	22169	1	0	2,000	598,000	1.000	1.000	15.12.2006
1001	BÜYÜK ÇİĞLİ M	MESKEN	27K4A	22169	1	0	2,000	598,000	1.000	1.000	15.12.2006



ÇİĞLİ BELEDİYESİ
2018 MALİ YILI İDARE PERFORMANS PROGRAMI

1002	BÜYÜK ÇİĞLİ M	MESKEN	27K4A	22169	1	0	2,000	598,000	1.000	1.000	15.12.2006
1003	BÜYÜK ÇİĞLİ M	MESKEN	27K4A	22169	1	0	2,000	598,000	1.000	1.000	15.12.2006
1004	BÜYÜK ÇİĞLİ M	MESKEN	27K4A	22169	1	0	2,000	598,000	1.000	1.000	15.12.2006
1005	BÜYÜK ÇİĞLİ M	MESKEN	27K4A	22169	1	0	2,000	598,000	1.000	1.000	15.12.2006
1006	BÜYÜK ÇİĞLİ M	MESKEN	27K4A	22169	1	0	2,000	598,000	1.000	1.000	15.12.2006
1007	BÜYÜK ÇİĞLİ M	MESKEN	27K4A	22169	1	0	2,000	598,000	1.000	1.000	15.12.2006
1008	BÜYÜK ÇİĞLİ M	MESKEN	27K4A	22169	1	0	2,000	598,000	1.000	1.000	15.12.2006
1009	BÜYÜK ÇİĞLİ M	MESKEN	27K4A	22169	1	0	2,000	598,000	1.000	1.000	15.12.2006
1010	BÜYÜK ÇİĞLİ M	MESKEN	27K4A	22169	1	0	2,000	598,000	1.000	1.000	15.12.2006
1011	BÜYÜK ÇİĞLİ M	MESKEN	27K4A	22169	1	0	2,000	598,000	1.000	1.000	15.12.2006
1012	BÜYÜK ÇİĞLİ M	MESKEN	27K4A	22169	1	0	2,000	598,000	1.000	1.000	15.12.2006
1013	BÜYÜK ÇİĞLİ M	MESKEN	27K4A	22169	1	0	2,000	598,000	1.000	1.000	15.12.2006
1014	BÜYÜK ÇİĞLİ M	MESKEN	27K4A	22169	1	0	2,000	598,000	1.000	1.000	15.12.2006
1015	BÜYÜK ÇİĞLİ M	MESKEN	27K4A	22169	1	0	2,000	598,000	1.000	1.000	15.12.2006
1016	BÜYÜK ÇİĞLİ M	MESKEN	27K4A	22169	1	0	2,000	598,000	1.000	1.000	15.12.2006
1017	BÜYÜK ÇİĞLİ M	MESKEN	27K4A	22169	1	0	2,000	598,000	1.000	1.000	15.12.2006
1018	BÜYÜK ÇİĞLİ M	MESKEN	27K4A	22169	1	0	2,000	598,000	1.000	1.000	15.12.2006



ÇİĞLİ BELEDİYESİ
2018 MALİ YILI İDARE PERFORMANS PROGRAMI

1019	BÜYÜK ÇİĞLİ M	MESKEN	27K4A	22169	1	0	2,000	598,000	1.000	1.000	15.12.2006
1020	BÜYÜK ÇİĞLİ M	MESKEN	27K4A	22169	1	0	2,000	598,000	1.000	1.000	15.12.2006
1021	BÜYÜK ÇİĞLİ M	DÜKKAN	27K4A	22169	1	0	1,000	598,000	1.000	1.000	15.12.2006
1022	BÜYÜK ÇİĞLİ M	Mesken	27K4A	22169	1	0	2,000	598,000	1.000	1.000	15.12.2006
1023	BALATÇIK M	ARSA	27K-1C	21712	1	1835,00000			177.000	2400.000	20.09.1993
1024	BALATÇIK M	Veri Hatasından dolayı alınamadı			9999	0			1.000	1.000	
1025	HARMANDALI M	TRAFO YERİ	28K/4A	2441	1	47,00000			1.000	1.000	23.12.2009
1026	BÜYÜK ÇİĞLİ M	MESKEN	27K4A	22169	1	0	2,000	598,000	1.000	1.000	15.12.2006
1027	BÜYÜK ÇİĞLİ M	MESKEN	27K4A	22169	1	0	2,000	598,000	1.000	1.000	15.12.2006
1028	BÜYÜK ÇİĞLİ M	MESKEN	27K4A	22169	1	0	2,000	598,000	1.000	1.000	15.12.2006
1029	BÜYÜK ÇİĞLİ M	MESKEN	27K4A	22169	1	0	2,000	598,000	1.000	1.000	15.12.2006
1030	BÜYÜK ÇİĞLİ M	YOL	28k-3a(13)	22645	2	150,36000			1.000	1.000	19.09.2007
1031	HARMANDALI M	MEZARLIK	7		361	9820,00000			1.000	1.000	21.11.2011
1032	BÜYÜK ÇİĞLİ M	TRAFO	26k-2d	21586	1	35,00000			1.000	1.000	04.10.2007
1033	BÜYÜK ÇİĞLİ M	-Trafo---	26k-1c	21865	1	23,00000			1.000	1.000	04.10.2007
1034	SASALI M	TRAFO	27I-3A	115	1	100,00000			1.000	1.000	10.12.2009
1035	BALATÇIK M	TRAFO	27K-1C	22666	1	34,72000			1.000	1.000	08.11.2007



ÇİĞLİ BELEDİYESİ
2018 MALİ YILI İDARE PERFORMANS PROGRAMI

1036	BÜYÜK ÇİĞLİ M	TRAFO	26K-1C	22298	1	34,50000			1.000	1.000	16.11.2007
1037	BALATÇIK M	ARSA	27K I-B 27K I-C		5759	1157,00000			1.000	1.000	10.12.2007
1038	BALATÇIK M	ARSA	27K I-B 27K I-C		5760	4110,00000			1.000	1.000	10.12.2007
1039	BALATÇIK M	ARSA	27K I-B 27K I-C		5761	635,00000			1.000	1.000	10.12.2007
1040	BÜYÜK ÇİĞLİ M	ARSA	27L-4D	22675	1	1262,78000			1.000	1.000	16.06.2008
1041	BÜYÜK ÇİĞLİ M	CAMİ	26 L -1B 27L-4C	22679	1	1514,00000			1.000	1.000	05.08.2008
1042	BÜYÜK ÇİĞLİ M	AVLULU EV	26k 2b	41444	7	140,83000			6483.000	14083.000	28.08.2008
1043	BÜYÜK ÇİĞLİ M	ARSA	27-L-4-a	22681	1	34,72000			1.000	1.000	22.09.2008
1044	BÜYÜK ÇİĞLİ M	TRAFO YERİ	27K-IIB 27K-IIC	22625	4	34,72000			1.000	1.000	20.10.2008
1045	BÜYÜK ÇİĞLİ M	TRAFO YERİ	27K-IIB 27K-IIC	22625	3	34,72000			1.000	1.000	20.10.2008
1046	BÜYÜK ÇİĞLİ M	YOL VE YEŞİLALAN	26K-2C	22683	1	552,00000			1.000	1.000	20.11.2008



ÇİĞLİ BELEDİYESİ
2018 MALİ YILI İDARE PERFORMANS PROGRAMI

1047	BÜYÜK ÇİĞLİ M	Mesken	27K-IIB 27K-IIC	22625	2	0	5,000	1114,000	1.000	1.000	19.01.2009
1048	BÜYÜK ÇİĞLİ M	Mesken	27K-IIB 27K-IIC	22625	2	0	5,000	1114,000	1.000	1.000	19.01.2009
1049	BÜYÜK ÇİĞLİ M	Mesken	27K-IIB 27K-IIC	22625	2	0	5,000	1114,000	1.000	1.000	19.01.2009
1050	BÜYÜK ÇİĞLİ M	Mesken	27K-IIB 27K-IIC	22625	2	0	5,000	1114,000	1.000	1.000	19.01.2009
1051	BÜYÜK ÇİĞLİ M	Mesken	27K-IIB 27K-IIC	22625	2	0	5,000	1114,000	1.000	1.000	19.01.2009
1052	BÜYÜK ÇİĞLİ M	Mesken	27K-IIB 27K-IIC	22625	2	0	5,000	1114,000	1.000	1.000	19.01.2009
1053	BÜYÜK ÇİĞLİ M	Mesken	27K-IIB 27K-IIC	22625	2	0	5,000	1114,000	1.000	1.000	19.01.2009
1054	BÜYÜK ÇİĞLİ M	Mesken	27K-IIB 27K-IIC	22625	2	0	5,000	1114,000	1.000	1.000	19.01.2009



ÇİĞLİ BELEDİYESİ
2018 MALİ YILI İDARE PERFORMANS PROGRAMI

1055	BÜYÜK ÇİĞLİ M	Mesken	27K-IIB 27K-IIC	22625	2	0	5,000	1114,000	1.000	1.000	19.01.2009
1056	BÜYÜK ÇİĞLİ M	Mesken	27K-IIB 27K-IIC	22625	2	0	5,000	1114,000	1.000	1.000	19.01.2009
1057	BÜYÜK ÇİĞLİ M	Mesken	27K-IIB 27K-IIC	22625	2	0	5,000	1114,000	1.000	1.000	19.01.2009
1058	BÜYÜK ÇİĞLİ M	Mesken	27K-IIB 27K-IIC	22625	2	0	5,000	1114,000	1.000	1.000	19.01.2009
1059	BÜYÜK ÇİĞLİ M	Mesken	27K-IIB 27K-IIC	22625	2	0	5,000	1114,000	1.000	1.000	19.01.2009
1060	BÜYÜK ÇİĞLİ M	Mesken	27K-IIB 27K-IIC	22625	2	0	5,000	1114,000	1.000	1.000	19.01.2009
1061	BÜYÜK ÇİĞLİ M	Mesken	27K-IIB 27K-IIC	22625	2	0	5,000	1114,000	1.000	1.000	19.01.2009
1062	BÜYÜK ÇİĞLİ M	Mesken	27K-IIB 27K-IIC	22625	2	0	5,000	1114,000	1.000	1.000	19.01.2009



ÇİĞLİ BELEDİYESİ
2018 MALİ YILI İDARE PERFORMANS PROGRAMI

1063	BÜYÜK ÇİĞLİ M	Mesken	27K-IIB 27K-IIC	22625	2	0	5,000	1114,000	1.000	1.000	19.01.2009
1064	BÜYÜK ÇİĞLİ M	Mesken	27K-IIB 27K-IIC	22625	2	0	5,000	1114,000	1.000	1.000	19.01.2009
1065	BÜYÜK ÇİĞLİ M	Mesken	27K-IIB 27K-IIC	22625	2	0	5,000	1114,000	1.000	1.000	19.01.2009
1066	BÜYÜK ÇİĞLİ M	Mesken	27K-IIB 27K-IIC	22625	2	0	5,000	1114,000	1.000	1.000	19.01.2009
1067	HARMANDALI M	AVLULU EV VE ARSA	28K-1B,c	2443	2	467,83000			23.000	1200.000	23.12.2009
1068	BÜYÜK ÇİĞLİ M	ÇAY OCAĞI	123 PLAN	22173	1	0	3,000	2400,000	1.000	1.000	02.09.2015
1069	BÜYÜK ÇİĞLİ M	NİKAH SALONU	123 PLAN	22173	1	0	106,000	2400,000	1.000	1.000	14.10.2010
1070	BÜYÜK ÇİĞLİ M	KONFERANS SALONU	123 PLAN	22173	1	0	136,000	2400,000	1.000	1.000	02.09.2015
1071	BÜYÜK ÇİĞLİ M	OFİS	123 PLAN	22173	1	0	97,000	2400,000	1.000	1.000	14.10.2010
1072	BÜYÜK ÇİĞLİ M	OFİS	123 PLAN	22173	1	0	97,000	2400,000	1.000	1.000	14.10.2010
1073	BÜYÜK ÇİĞLİ M	OFİS	123 PLAN	22173	1	0	97,000	2400,000	1.000	1.000	14.10.2010
1074	BÜYÜK ÇİĞLİ M	OFİS	123 PLAN	22173	1	0	97,000	2400,000	1.000	1.000	14.10.2010
1075	BÜYÜK ÇİĞLİ M	OFİS	123 PLAN	22173	1	0	97,000	2400,000	1.000	1.000	14.10.2010



ÇİĞLİ BELEDİYESİ
2018 MALİ YILI İDARE PERFORMANS PROGRAMI

1076	BÜYÜK ÇİĞLİ M	OFİS	123 PLAN	22173	1	0	97,000	2400,000	1.000	1.000	14.10.2010
1077	BÜYÜK ÇİĞLİ M	DÜKKAN	123 PLAN	22173	1	0	15,000	2400,000	1.000	1.000	02.09.2015
1078	BÜYÜK ÇİĞLİ M	DÜKKAN	123 PLAN	22173	1	0	22,000	2400,000	1.000	1.000	02.09.2015
1079	BÜYÜK ÇİĞLİ M	DÜKKAN	123 PLAN	22173	1	0	57,000	2400,000	1.000	1.000	02.09.2015
1080	BALATÇIK M	ARSA	27K-1d		5776	452,93000			6722.000	45293.000	13.05.2009
1081	BALATÇIK M	TARLA		10000	5674	263,73000			180206.000	206579.000	02.09.2009
1082	BÜYÜK ÇİĞLİ M	ARSA	26K-1b	22354	6	726,64000			1.000	1.000	02.10.2009
1083	BÜYÜK ÇİĞLİ M	ARSA	26K-1b	22354	7	4280,36000			1.000	1.000	02.10.2009
1084	BÜYÜK ÇİĞLİ M	DÜKKAN	123 PLAN	22173	1	0	42,000	2400,000	1.000	1.000	12.11.2015
1085	BÜYÜK ÇİĞLİ M	DÜKKAN	123 PLAN	22173	1	0	54,000	2400,000	1.000	1.000	12.11.2015
1086	SASALI M	MEZARLIK	İzmir K17c3IIId		206	14200,00000			1.000	1.000	02.06.2010
1087	BÜYÜK ÇİĞLİ M	ARSA	26K-2d	21690	3	722,29000			1.000	1.000	27.07.2010
1088	BÜYÜK ÇİĞLİ M	Arsa	26k-1b		6036	5158,65000			161484.000	171955.000	20.01.2011
1089	KÜÇÜK ÇİĞLİ M	ARSA	27K-4A	21810	5	131,52000			17.000	2192.000	26.09.2011
1090	KÜÇÜK ÇİĞLİ M	ARSA	27K-4A	21810	6	131,33000			2078.000	13133.000	26.09.2011
1091	KÜÇÜK ÇİĞLİ M	ARSA	27K-4A	21810	7	131,15000			73.000	2623.000	26.09.2011



ÇİĞLİ BELEDİYESİ
2018 MALİ YILI İDARE PERFORMANS PROGRAMI

1092	BALATÇIK M	Yol	28J3A-28J3D	21734	2	303,51000			1.000	1.000	01.02.2012
1093	BALATÇIK M	Yol	28J3A-28J3D	21734	3	1,76000			1.000	1.000	01.02.2012
1094	BALATÇIK M	Yol	28J3A-28J3D	21734	4	3,87000			1.000	1.000	01.02.2012
1095	BALATÇIK M	Yol	28J3A-28J3D	21734	5	295,47000			1.000	1.000	01.02.2012
1096	BALATÇIK M	Yol	28J-3A/28J3D	21734	6	431,52000			1.000	1.000	01.02.2012
1097	BALATÇIK M	ARSA	28J-3A/28J3D	21735	1	3707,33000			1.000	1.000	14.12.2012
1098	BÜYÜK ÇİĞLİ M	ARSA	26K-IIIc-IIIId	22460	3	983,00000			1.000	1.000	14.02.2012
1099	BALATÇIK M	Arsa	28K-4a	22663	1	2065,79000			189428.000	206579.000	31.08.2012
1100	SASALI M	TARLA	L17B2-2A		899	6600,00000			427.000	2400.000	13.02.2013
1101	SASALI M	YOL			1 İHDAS	4930,00000			2102.000	2400.000	13.02.2013
1102	BÜYÜK ÇİĞLİ M	Arsa	26K-III A	21690	4	727,06000			1.000	1.000	14.07.2014
1103	BÜYÜK ÇİĞLİ M	Arsa	26K-Ic	21903	3	275,76000			1.000	1.000	17.09.2013
1104	BÜYÜK ÇİĞLİ M	Yol	12		6066	14,93000			1.000	1.000	19.06.2013
1105	BÜYÜK ÇİĞLİ M	Yol	12		6067	508,49000			1.000	1.000	19.06.2013
1106	BÜYÜK ÇİĞLİ M	Yol	10		6068	276,22000			1.000	1.000	19.06.2013



ÇİĞLİ BELEDİYESİ
2018 MALİ YILI İDARE PERFORMANS PROGRAMI

1107	BÜYÜK ÇİĞLİ M	Yol	12		6069	253,78000			1.000	1.000	19.06.2013
1108	BÜYÜK ÇİĞLİ M	Yol	20		6070	537,65000			1.000	1.000	19.06.2013
1109	BÜYÜK ÇİĞLİ M	Yol	12		6071	77,77000			1.000	1.000	19.06.2013
1110	BÜYÜK ÇİĞLİ M	Yol	12		6072	28,27000			1.000	1.000	19.06.2013
1111	BÜYÜK ÇİĞLİ M	DEMİRYOLU	20		6087	138,04000			1.000	1.000	23.07.2013
1112	BÜYÜK ÇİĞLİ M	Mesken	27K-1c	21677	19	0	47,000	1107,000	1.000	1.000	21.08.2013
1113	KÜÇÜK ÇİĞLİ M	ARSA	27K4C	22140	2	0,00000			1.000	1.000	26.08.2013
1114	BÜYÜK ÇİĞLİ M	Yol ve Yeşil Alan	26k-IBIIa		6096	18788,35000			1.000	1.000	24.09.2013
1115	BÜYÜK ÇİĞLİ M	Yol	26K-1A		6097	2727,82000			1.000	1.000	27.09.2013
1116	BÜYÜK ÇİĞLİ M	Arsa	26K-1A		6098	657,25000			1.000	1.000	27.09.2013
1117	BÜYÜK ÇİĞLİ M	Yol	26K-1A		6099	502,76000			1.000	1.000	27.09.2013
1118	BÜYÜK ÇİĞLİ M	ARSA	27K-3C		6105	747,02000			22889.000	74702.000	30.12.2013
1119	UĞUR MUMCU M	KANAL	28J-3C		1115	225,00000			1.000	1.000	14.01.2014
1120	BÜYÜK ÇİĞLİ M	Arsa	26K-1a	22654	1	1959,68000			1.000	1.000	25.12.2014
1121	BÜYÜK ÇİĞLİ M	Yol	26K-1a		6115	538,88000			1.000	1.000	09.07.2014
1122	BÜYÜK ÇİĞLİ M	Yol	26K-1a		6116	126,24000			1.000	1.000	09.07.2014
1123	BÜYÜK ÇİĞLİ M	-Otopark	26K-1a		6118	798,57000			1.000	1.000	09.07.2014



ÇİĞLİ BELEDİYESİ
2018 MALİ YILI İDARE PERFORMANS PROGRAMI

1124	BÜYÜK ÇİĞLİ M	-Park---	26K-1a		6120	669,59000			1.000	1.000	09.07.2014
1125	BÜYÜK ÇİĞLİ M	Yol	27K-3B	37652	15	0,00000			1.000	1.000	17.07.2014
1126	BÜYÜK ÇİĞLİ M	ARSA	L18-A-02- B-4-A	41547	4	251,38000			1.000	1.000	26.09.2014
1127	BALATÇIK M	ARSA	K18-D-22- D-4-D	41663	1	164,50000			1.000	1.000	10.12.2014
1128	BÜYÜK ÇİĞLİ M	ARSA	L18-A-02- A-2-A	41583	1	1843,20000			1.000	1.000	26.09.2014
1129	BÜYÜK ÇİĞLİ M	ARSA	L18-A-02- A-2-A	41590	8	142,11000			40.000	290.000	26.09.2014
1130	BÜYÜK ÇİĞLİ M	ARSA	L18-A-02- A-2-C	41563	1	73,72000			1.000	1.000	09.07.2014
1131	BÜYÜK ÇİĞLİ M	KARGİR EV ARSA	L18-A-02- A-2-C	41568	4	285,59000			19.000	285.000	09.07.2014
1132	KÜÇÜK ÇİĞLİ M	ARSA	K18-D-21- C-3-C	41638	8	119,99000			1.000	1.000	03.07.2014
1133	BALATÇIK M	Yol ve yeşil	27J3C- 27K4A		5826	0,00000			1.000	1.000	25.06.2015
1134	BALATÇIK M	Yol	27J3C- 27K4A		5827	452,16000			1.000	1.000	25.06.2015
1135	BALATÇIK M	Yol	27J3C- 27K4A		5828	799,25000			1.000	1.000	25.06.2015



ÇİĞLİ BELEDİYESİ
2018 MALİ YILI İDARE PERFORMANS PROGRAMI

1136	BALATÇIK M	Yol ve yeşil	27J3C-27K4A		5829	0,00000			1.000	1.000	25.06.2015
1137	BALATÇIK M	Yol ve yeşil	27J3C-27K4A		5830	3,89000			1.000	1.000	25.06.2015
1138	BALATÇIK M	Yol ve yeşil	27J3C-27K4A		5831	222,06000			1.000	1.000	25.06.2015
1139	BALATÇIK M	Yol ve yeşil	27J3C-27K4A		5832	0,00000			1.000	1.000	25.06.2015
1140	BALATÇIK M	Yol ve yeşil	27J3C-27K4A		5833	13,96000			1.000	1.000	25.06.2015
1141	BALATÇIK M	Yol ve Yeşil Alan	27J3C-27K4A		5837	367,01000			1.000	1.000	25.06.2015
1142	İSTASYONALTI M	Yol	26K-II-d	3009	28	54,44000			1.000	1.000	04.09.2015
1143	BALATÇIK M	Yol	27 J II a-c	22481	15	2034,00000			1.000	1.000	08.01.2016
1144	BÜYÜK ÇİĞLİ M	Arsa	27KIIC	22443	3	34190,62000			110203.000	3419062.000	12.02.2016
1145	BÜYÜK ÇİĞLİ M	Avlulu Ev	27K-IIIc	41242	6	442,08000			3025.000	44208.000	05.05.2016
1146	BÜYÜK ÇİĞLİ M	Arsa	26 K-2A	41392	18	1,78000			1.000	1.000	18.07.2016
1147	BÜYÜK ÇİĞLİ M	İKİ KAT EV VE ARSA	27 K IV d	22257	28	226,90000			309.000	2269.000	17.08.2016
1148	BÜYÜK ÇİĞLİ M	İKİ KATLI KARGİR EV VE ARSASI	27K-4C	21583	7	227,39000			2339.000	22739.000	06.10.2016



ÇİĞLİ BELEDİYESİ
2018 MALİ YILI İDARE PERFORMANS PROGRAMI

1149	BÜYÜK ÇİĞLİ M	Arsa	27K-4C	21583	9	277,83000			661.000	9261.000	21.10.2016
1150	BÜYÜK ÇİĞLİ M	Arsa	26K-2B	41378	11	21,13000			1.000	1.000	03.11.2016
1151	BÜYÜK ÇİĞLİ M	İKİ KAT EV VE ARSA	26K-1B	22200	6	143,86000			1566.000	7193.000	07.12.2016
1152	BALATÇIK M	KERPIÇ AVLULU EV VE ARSASI	12		5851	426,72000			197.000	1016.000	15.12.2016
1153	BÜYÜK ÇİĞLİ M	Arsa	26K-2A	41521	8	3,67000			1.000	1.000	27.04.2017
1154	BALATÇIK M	ARSA	K18D21C3 A	22648	2	3932,49000			1.000	1.000	01.03.2017
1155	KÜÇÜK ÇİĞLİ M	ARSA	27K-4A	22539	11	192,51000			5.000	17.000	28.02.2017
1156	BALATÇIK M	ARSA	53		5856	2,33000			1.000	1.000	27.04.2017
1157	BÜYÜK ÇİĞLİ M	AVLULU EV	26K2D	41381	33	55,28000			1.000	1.000	23.06.2017
1158	BÜYÜK ÇİĞLİ M	ARSA	L18A02A1 C	41763	5	274,50000			519.000	3050.000	19.07.2017
1159	BÜYÜK ÇİĞLİ M	ASMA KATLI Mesken	27K-2C	22157	11	0	6,000	177,000	1.000	1.000	21.07.2017
1160	BÜYÜK ÇİĞLİ M	ASMA KATLI MESKEN	27K-2C	22157	11	0	7,000	177,000	1.000	1.000	21.07.2017
1161	BÜYÜK ÇİĞLİ M	ASMA KATLI MESKEN	27K-2C	22157	11	0	3,000	177,000	1.000	1.000	21.07.2017
1162	BÜYÜK ÇİĞLİ M	ASMA KATLI MESKEN	27K-2C	22157	11	0	4,000	177,000	1.000	1.000	21.07.2017
1163	BÜYÜK ÇİĞLİ M	ASMA KATLI MESKEN	27K-2C	22157	11	0	6,000	177,000	1.000	1.000	21.07.2017
1164	BÜYÜK ÇİĞLİ M	ASMA KATLI MESKEN	27K-2C	22157	11	0	7,000	177,000	1.000	1.000	21.07.2017



ÇİĞLİ BELEDİYESİ
2018 MALİ YILI İDARE PERFORMANS PROGRAMI

1165	BÜYÜK ÇİĞLİ M	ASMA KATLI MESKEN	27K-2C	22157	11	0	3,000	177,000	1.000	1.000	21.07.2017
1166	BÜYÜK ÇİĞLİ M	ASMA KATLI MESKEN	27K-2C	22157	11	0	4,000	177,000	1.000	1.000	21.07.2017
1167	BÜYÜK ÇİĞLİ M	Mesken	27K-2C	22157	11	0	6,000	177,000	1.000	1.000	21.07.2017
1168	BÜYÜK ÇİĞLİ M	Mesken	27K-2C	22157	11	0	6,000	177,000	1.000	1.000	21.07.2017
1169	BÜYÜK ÇİĞLİ M	Mesken	27K-2C	22157	11	0	5,000	177,000	1.000	1.000	21.07.2017
1170	BÜYÜK ÇİĞLİ M	Mesken	27K-2C	22157	11	0	4,000	177,000	1.000	1.000	21.07.2017
1171	BÜYÜK ÇİĞLİ M	Mesken	27K-2C	22157	11	0	5,000	177,000	1.000	1.000	21.07.2017
1172	BÜYÜK ÇİĞLİ M	Mesken	27K-2C	22157	11	0	5,000	177,000	1.000	1.000	21.07.2017
1173	BÜYÜK ÇİĞLİ M	Mesken	27K-2C	22157	11	0	5,000	177,000	1.000	1.000	21.07.2017
1174	BÜYÜK ÇİĞLİ M	Mesken	27K-2C	22157	11	0	4,000	177,000	1.000	1.000	21.07.2017
1175	BÜYÜK ÇİĞLİ M	Mesken	27K-2C	22157	11	0	5,000	177,000	1.000	1.000	21.07.2017
1176	BÜYÜK ÇİĞLİ M	Mesken	27K-2C	22157	11	0	4,000	177,000	1.000	1.000	21.07.2017
1177	BÜYÜK ÇİĞLİ M	Mesken	27K-2C	22157	11	0	5,000	177,000	1.000	1.000	21.07.2017
1178	BÜYÜK ÇİĞLİ M	Mesken	27K-2C	22157	11	0	5,000	177,000	1.000	1.000	21.07.2017
1179	BÜYÜK ÇİĞLİ M	Mesken	27K-2C	22157	11	0	4,000	177,000	1.000	1.000	21.07.2017
1180	BÜYÜK ÇİĞLİ M	Mesken	27K-2C	22157	11	0	5,000	177,000	1.000	1.000	21.07.2017
1181	BÜYÜK ÇİĞLİ M	Mesken	27K-2C	22157	11	0	5,000	177,000	1.000	1.000	21.07.2017



ÇİĞLİ BELEDİYESİ
2018 MALİ YILI İDARE PERFORMANS PROGRAMI

1182	BÜYÜK ÇİĞLİ M	Mesken	27K-2C	22157	11	0	4,000	177,000	1.000	1.000	21.07.2017
1183	BÜYÜK ÇİĞLİ M	Mesken	27K-2C	22157	11	0	5,000	177,000	1.000	1.000	21.07.2017
1184	BÜYÜK ÇİĞLİ M	Mesken	27K-2C	22157	11	0	5,000	177,000	1.000	1.000	21.07.2017
1185	BÜYÜK ÇİĞLİ M	Mesken	27K-2C	22157	11	0	4,000	177,000	1.000	1.000	21.07.2017
1186	BÜYÜK ÇİĞLİ M	Mesken	27K-2C	22157	11	0	5,000	177,000	1.000	1.000	21.07.2017
1187	BÜYÜK ÇİĞLİ M	Mesken	27K-2C	22157	11	0	5,000	177,000	1.000	1.000	21.07.2017
1188	BÜYÜK ÇİĞLİ M	Mesken	27K-2C	22157	11	0	4,000	177,000	1.000	1.000	21.07.2017
1189	BÜYÜK ÇİĞLİ M	Mesken	27K-2C	22157	11	0	5,000	177,000	1.000	1.000	21.07.2017
1190	BÜYÜK ÇİĞLİ M	Mesken	27K-2C	22157	11	0	6,000	177,000	1.000	1.000	21.07.2017
1191	BÜYÜK ÇİĞLİ M	Mesken	27K-2C	22157	11	0	6,000	177,000	1.000	1.000	21.07.2017
1192	BÜYÜK ÇİĞLİ M	ASMA KATLI DÜKKAN	27K-2C	22157	11	0	15,000	177,000	1.000	1.000	21.07.2017
1193	BÜYÜK ÇİĞLİ M	1 KAT EV ARSA	26K-1B	22212	43	173,22000			311.000		