



**MERSİN ÜNİVERSİTESİ**

**2016 YILI**

**NİHAİ PERFORMANS PROGRAMI**

**Mart 2016**



## **İÇİNDEKİLER**

|   |    |
|---|----|
| ÜST YÖNETİCİ SUNUŞU .....                                 | A  |
| I-GENEL BİLGİLER .....                                    | 1  |
| A- Yetki, Görev ve Sorumluluklar .....                    | 1  |
| B- Teşkilat Yapısı.....                                   | 3  |
| C- Fiziksel Kaynaklar.....                                | 6  |
| D- Bilgi ve Teknolojik Kaynaklar.....                     | 10 |
| E- İnsan Kaynakları.....                                  | 13 |
| II- PERFORMANS BİLGİLERİ.....                             | 15 |
| A- Temel Politika ve Öncelikler .....                     | 15 |
| B- Amaç ve Hedefler.....                                  | 18 |
| C- Performans Hedef ve Göstergeleri ile Faaliyetler ..... | 20 |



## ÜST YÖNETİCİ SUNUŞU

Mersin Üniversitesi, üstlendiği görevleri, geleceğimizin güvencesi olan gençlerimize çağın gereklerine uygun bir eğitim vererek yerine getirme yolunda; çalışkan, üretken, yaratıcı ve nitelikli bireyler yetiştirme hedefinde ilerlemektedir.

Kentiyile bütünleşmeyi, bilimsel faaliyetlerini halka kaliteli hizmet olarak yansıtmayı, ülkemizin daha çağdaş seviyelere ulaştırılması için öncülük etmeyi görev edinen Üniversitemiz, her alanda kamu yararı ilkesini gözeterek, hedef kitle olarak gördüğü topluma yönelik olarak hizmet üretmek amacındadır.

Bilim ve çağdaşlığın ışığında bir dünya üniversitesi olmayı hedefleyen Üniversitemiz, kuruluşundan bugüne kadar elde edilen kaynakları rasyonel ve etkin kullanarak bulunduğu noktaya gelmiş ve vizyonuna ulaşmak için kararlı adımlarla ilerlemektedir.

2016 Mali Yılı Performans Programı, Üniversitemiz Stratejik Planında yer alan orta ve uzun vadeli amaç ve hedeflere ilişkin program dönemi performans hedef ve göstergelerini, bu performans hedeflerine ulaşmak için yürütülecek faaliyetleri, kaynak ihtiyacını, idareye ilişkin mali ve mali olmayan bilgileri içerecek şekilde hazırlanmış olup, Üniversitemizin 2016 yılı hedeflerine ulaşmasında iyi bir rehber olması ve başarıyla uygulanmasını dileyerek, kamuoyunun ve ilgili kurum ve kuruluşların bilgisine sunarım.

**Prof. Dr. Ahmet ÇAMSARI**  
Rektör



## I-GENEL BİLGİLER

### A- Yetki, Görev ve Sorumluluklar

Üniversiteler ile üniversitelerin görev ve yetkileri Anayasamızın 130 ve 131. Maddeleri çerçevesinde 2547 sayılı Yükseköğretim Kanununda belirtilmiştir.

Mersin Üniversitesi bir kamu kuruluşudur ve 2547 sayılı Yükseköğretim Kanununa tabi bir Devlet Üniversitesidir. Yasal yükümlülükler açısından bakıldığında kuruluş tarafından üretilen mal ve hizmetlerin kapsamı 2547 Sayılı Yükseköğretim Kanununun 1., 4. ve 5. Maddelerinde açıkça belirtilmiştir.

Üniversitemiz tarafından sunulan hizmetin nitelik ve niceliği de yine aynı yasanın 12. Maddesinde şu şekilde tarif edilmiştir:

"Bu kanundaki amaç ve ana ilkelere uygun olarak yükseköğretim kurumlarının görevleri;

a) Çağdaş uygarlık ve eğitim-öğretim esaslarına dayanan bir düzen içinde, toplumun ihtiyaçları ve kalkınma planları ilke ve hedeflerine uygun ve ortaöğretime dayalı çeşitli düzeylerde eğitim-öğretim, bilimsel araştırma, yayım ve danışmanlık yapmak,

b) Kendi ihtisas gücü ve maddi kaynaklarını rasyonel, verimli ve ekonomik şekilde kullanarak, milli eğitim politikası ve kalkınma planları ilke ve hedefleri ile Yükseköğretim Kurulu tarafından yapılan plan ve programlar doğrultusunda, ülkenin ihtiyacı olan dallarda ve sayıda insan gücü yetiştirmek,

c) Türk toplumunun yaşam düzeyini yükseltici ve kamuoyunu aydınlatıcı bilim verilerini söz, yazı ve diğer araçlarla yaymak,

d) Örgün, yaygın, sürekli ve açık eğitim yoluyla toplumun özellikle sanayileşme ve tarımda modernleşme alanlarında eğitilmesini sağlamak,

e) Ülkenin bilimsel, kültürel, sosyal ve ekonomik yönlerden ilerlemesini ve gelişmesini ilgilendiren sorunlarını, diğer kuruluşlarla işbirliği yaparak, kamu kuruluşlarına önerilerde bulunmak suretiyle öğretim ve araştırma konusu yapmak, sonuçlarını toplumun yararına sunmak ve kamu kuruluşlarınca istenecek inceleme ve araştırmaları sonuçlandırarak düşüncelerini ve önerilerini bildirmek,

f) Eğitim-öğretim ve seferberliği içinde, örgün, yaygın, sürekli ve açık eğitim hizmetini üstlenen kurumlara katkıda bulunacak önlemleri almak,

g) Yörelerindeki tarım ve sanayinin gelişmesine ve ihtiyaçlarına uygun meslek elemanlarının yetişmesine ve bilgilerinin gelişmesine katkıda bulunmak, sanayi, tarım ve sağlık hizmetleri ile diğer hizmetlerde modernleşmeyi, üretimde artışı sağlayacak çalışma ve programlar yapmak, uygulamak ve yapılanlara katılmak, bununla ilgili kurumlarla işbirliği yapmak ve çevre sorunlarına çözüm getirici önerilerde bulunmak,

h) Eğitim teknolojisini üretmek, geliştirmek, kullanmak, yaygınlaştırmak,

ı) Yükseköğretimin uygulamalı yapılmasına ait eğitim-öğretim esaslarını geliştirmek, döner sermaye işletmelerini kurmak, verimli çalıştırmak ve bu faaliyetlerin geliştirilmesine ilişkin gerekli düzenlemeleri yapmaktır."

Eğitim ve öğretim hizmetlerinden yararlanan kişiler, ön lisans ve lisans öğrencilerimiz, lisansüstü eğitime (yüksek lisans ve doktora) başvuran, yani mezuniyet sonrası öğrencilerimiz ve tıpta uzmanlık öğrencilerimizdir. Ayrıca Üniversitemizin çeşitli fakülteleri ve yüksekokulları, özel kuruluşlara danışmanlık ve proje hizmetleri vererek hem topluma hem de döner sermayeye katkıda bulunmaktadır. Toplum ile en yakın teması kuran birimlerimiz ise Tıp Fakültesi ve Sağlık Araştırma ve Uygulama Merkezidir.

Yükseköğretim kurumlarında görev yapan akademik ve idari personel 2914 sayılı Yükseköğretim Personel Kanunu ve 657 Sayılı Devlet Memurları Kanunu kapsamında görevlerini yerine getirmektedirler.

Bir yükseköğretim kurumu olan Üniversitemiz 11.07.1992 tarihli ve 3837 sayılı "Yükseköğretim Kurumları Teşkilatı Hakkında 41 sayılı Kanun Hükmünde Kararnamenin Değiştirilerek Kabulüne Dair 2809 sayılı Kanun ile 71 ve 190 sayılı Kanun Hükmünde Kararnamelerde Değişiklik Yapılması Hakkında Kanun" ile kurulmuştur.

Üniversitemiz eğitim-öğretim, araştırma ve uygulama, kültürel faaliyetlerin devamlılığını sağlamak için öğrencilerine ve öğretim üyelerine, ileri düzey teknoloji ile donatılmış laboratuvarlarda, uluslararası düzeyde araştırma ve geliştirme imkânları sağlamak için, mevcut olanaklarını etkin bir şekilde kullanmaya çaba göstermektedir.



## B- Teşkilat Yapısı

### 2- Örgüt Yapısı

Mersin Üniversitesi'nin yönetim ve organizasyonu 2547 sayılı yasa hükümlerine göre belirlenmiştir. Üniversitenin yönetim organları Rektör, Üniversite Senatosu ve Üniversite Yönetim Kuruludur.

**Rektör**, profesör akademik unvanına sahip kişiler arasından görevdeki rektörün çağrısı ile toplanacak üniversite öğretim üyeleri tarafından seçilecek altı aday arasından Yükseköğretim Kurulunca belirlenen üç aday içinden Cumhurbaşkanınca dört yıl süre ile atanır. İki dönemden fazla rektörlük yapılamaz. Rektör, üniversitenin tüzel kişiliğini temsil eder ve üniversitenin en üst yöneticisidir. Rektör, çalışmalarında kendisine yardım etmek üzere, üniversitenin aylıklı profesörleri arasından en çok üç kişiyi rektör yardımcısı olarak seçer.

**Senato**, rektörün başkanlığında, rektör yardımcıları, dekanlar ve her fakülteden fakülte kurullarınca üç yıl için seçilecek birer öğretim üyesi ile rektörlüğe bağlı enstitü ve yüksekokul müdürlerinden oluşur. Senato, üniversitenin akademik organı olarak işlev görür. Bu kapsamda üniversitenin eğitim - öğretim, bilimsel araştırma ve yayım faaliyetlerinin esasları hakkında karar almak ve Üniversite Yönetim Kuruluna üye seçmek temel görevleri arasındadır.

**Üniversite Yönetim Kurulu**; rektörün başkanlığında dekanlardan, üniversiteye bağlı değişik öğretim birim ve alanlarını temsil edecek şekilde senato tarafınca dört yıl için seçilecek üç profesörden oluşur. Üniversite Yönetim Kurulu idari faaliyetlerde rektöre yardımcı bir organ olarak işlev görmektedir.

Fakülte, Enstitü ve Yüksekokul düzeyinde yönetim organları aşağıdaki gibidir:

**Fakülte Organları**; Dekan, Fakülte Kurulu ve Fakülte Yönetim Kurulundan oluşur.

**Enstitü Organları**; Enstitü Müdürü, Enstitü Kurulu ve Enstitü Yönetim Kurulundan oluşur.

**Yüksekokul Organları**; Yüksekokul Müdürü, Yüksekokul Kurulu ve Yüksekokul Yönetim Kurulundan oluşur.

Rektörlük idari yönetim örgütünün başında bir genel sekreter ve genel sekretere bağlı genel sekreter yardımcısı, daire başkanları, müdürler, hukuk müşavirleri, 657 sayılı Devlet Memurları Kanununa tabi memurlar ve diğer görevliler bulunmaktadır.

Fakülte ve yüksekokullar bölüm, anabilim dalı ve bilim dalı olarak, enstitüler ise fakülte ve lisans eğitimi veren yüksekokullardaki anabilim dalları olarak yapılırlar. Her fakültede dekana bağlı ve fakülte idari örgütünün başında bir fakülte sekreteri, enstitü veya yüksekokullarda ise müdüre bağlı yüksekokul veya enstitü sekreteri bulunur.

Üniversitemizin akademik organizasyon yapısı Şekil 1'de, idari organizasyon yapısı ise Şekil 2'de gösterilmiştir.

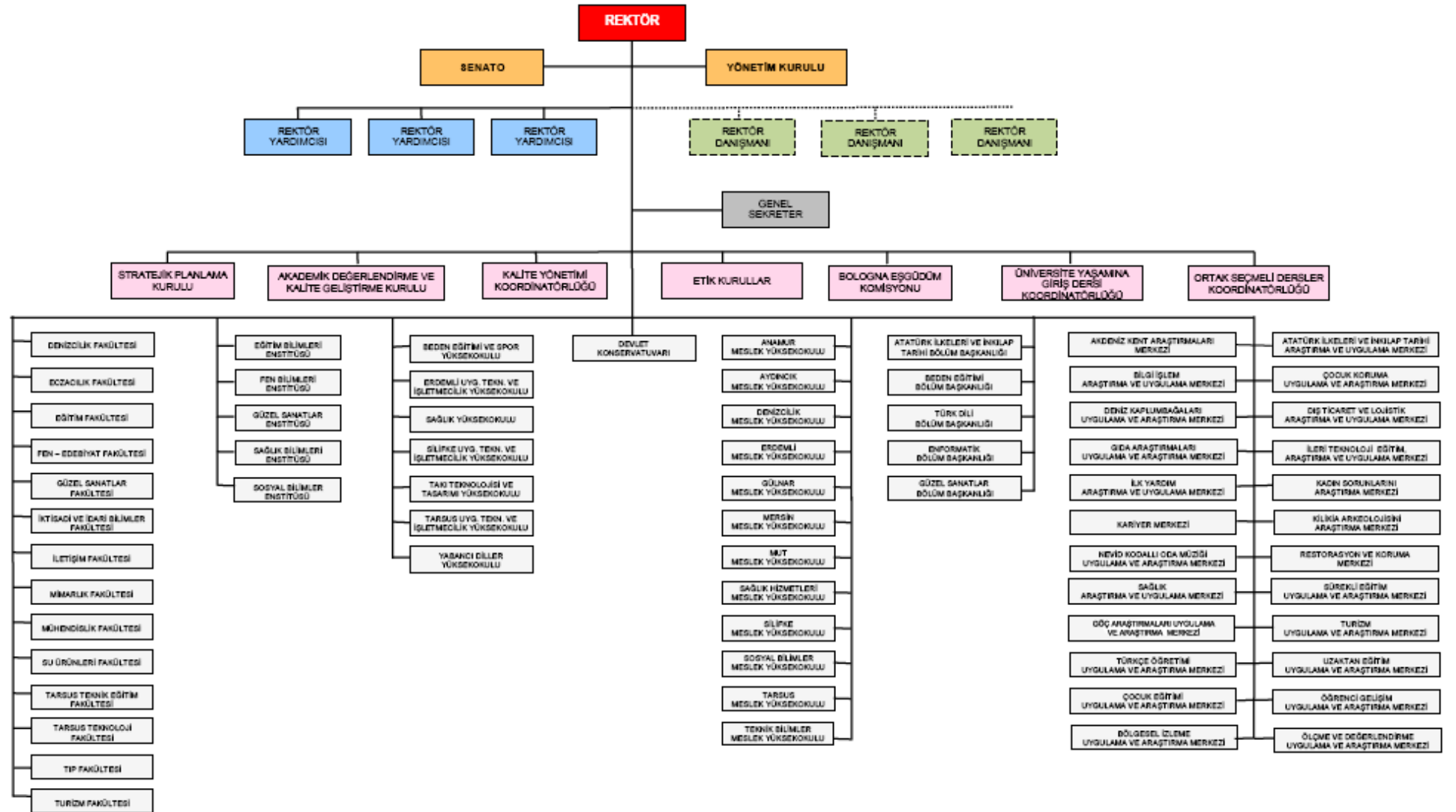

Şekil 1. Akademik Organizasyon Yapısı

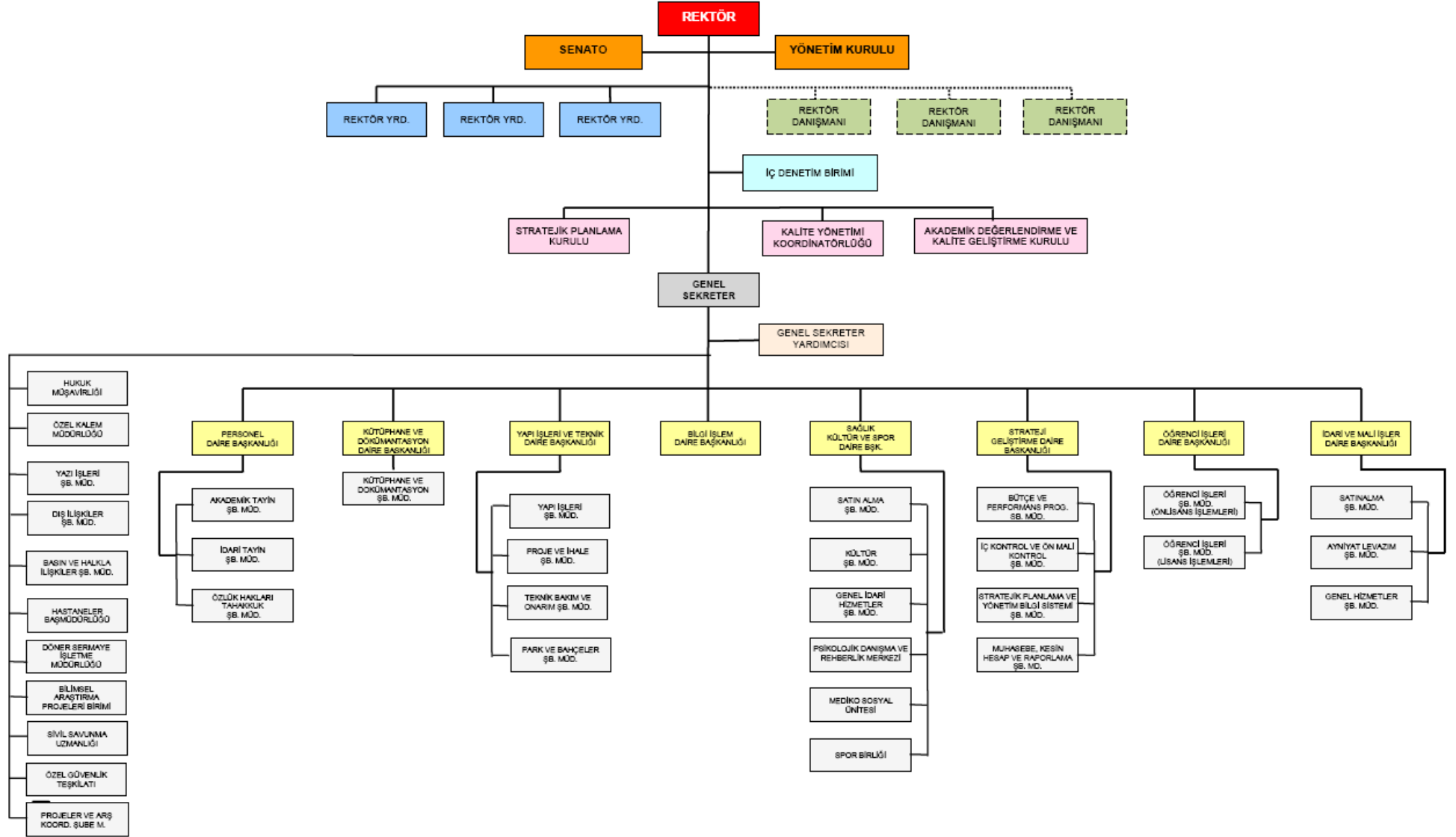

Şekil 2. İdari Organizasyon Yapısı

## C- Fiziksel Kaynaklar

### Çiftlikköy Merkez Kampusu

Kent merkezine 14 kilometre uzaklıktaki Çiftlikköy Merkez Kampusu, toplam 4100 dekar alan üzerine kurulmuştur. Bu kampusta; Fen-Edebiyat, Güzel Sanatlar, İktisadi ve İdari Bilimler, İletişim, Mimarlık, Mühendislik, Turizm ve Tıp fakültelerinin yanı sıra Devlet Konservatuarı, Beden Eğitimi ve Spor, Takı Teknolojisi ve Tasarımı, Sağlık ve Yabancı Diller Yüksekokulları ile Sağlık Hizmetleri, Sosyal Bilimler ve Teknik Bilimler Meslek Yüksekokulları yer almaktadır. Rektörlük, idari ve akademik merkez birimlerinin de bulunduğu Çiftlikköy Merkez Kampusu'nda Sağlık Araştırma ve Uygulama Merkezi (Hastane) ve diğer araştırma ve uygulama merkezlerimiz ile öğrencilerin sosyal, kültürel ve sportif amaçlı kullanabileceği pek çok tesis ve alan da yer almaktadır.

### Yenişehir Kampusu

Kent merkezinin Batı yönünde bulunan Yenişehir Kampusu, toplam 27.885 metrekare alana sahiptir. 1999 tarihinden itibaren hizmet veren bu kampusumuzda, Eğitim, Su Ürünleri ve Eczacılık fakülteleri, Sağlık Bilimleri, Eğitim Bilimleri, Fen Bilimleri, Sosyal Bilimler ve Güzel Sanatlar Enstitüleri, Nevit Kodallı Oda Müziği Uygulama ve Araştırma Merkezi ve Konser Salonu ile Sürekli Eğitim Merkezi, Türkçe Eğitimi Uygulama ve Araştırma Merkezi ve Uygulama Kreşi yer almaktadır.

### Tece Kampusu

Mersin sahil bandında yer alan Tece Kampusu, toplam 20.000 m<sup>2</sup> alana sahiptir. Bu kampusta Denizcilik Fakültesi, Denizcilik Meslek Yüksekokulu, Mersin Meslek Yüksekokulu, Uzaktan Eğitim Uygulama ve Araştırma Merkezi ile Deniz Kaplumbağaları Araştırma ve Uygulama Merkezi faaliyetini sürdürmektedir.

## İLÇELERDEKİ YERLEŞİMLER

### Anamur

Anamur Meslek Yüksekokulu, Mersin'e 223 km. uzaklıktaki Anamur ilçesinde, Kültür ve Turizm Bakanlığı tarafından Üniversitemize süresiz tahsis edilen idari bina ile Milli Eğitim Bakanlığı tarafından tahsis edilen ve Üniversitemiz tarafından onarımı tamamlanan yeni binasında eğitim-öğretimi sürdürmektedir. Anamur'da Yüksekokul Yaptırma Derneği tarafından yapımına başlanan yeni binanın kaba inşaatı tamamlanarak Üniversiteye devredilmiştir. İkmal inşaatı olarak 2014 yılında ihalesi yapılan bina Mart 2015 yılında tamamlanarak hizmete açılmıştır.

### Erdemli

2005-2006 eğitim-öğretim yılında eğitime başlayan Erdemli Uygulamalı Teknoloji ve İşletmecilik Yüksekokulu ile Erdemli Meslek Yüksekokulu, Erdemli Belediyesine ait olan binada eğitim-öğretimi sürdürmektedir.

### Gülнар

Mustafa Baysan Meslek Yüksekokulu, Mersin'e 148 km. uzaklıktaki Gülнар ilçesinde, kendi binasında eğitim-öğretimi sürdürmektedir. Meslek Yüksekokulunun C Bloğu kız yurdu olarak planlanmış ve 2014 yılı içinde tamamlanarak hizmete açılmıştır. A Blok Kız Öğrenci yurdu olarak tasarlanmış inşaatı tamamlanarak öğrencilerin hizmetine sunulmuştur. C Blok ise Erkek Öğrenci Yurdu olarak tasarlanmış inşaat büyük oranda tamamlanmış, ancak henüz hizmete açılmamıştır.

## Mut

Mut Meslek Yüksekokulu, Mersin'e 160 km. uzaklıktaki Mut ilçesinde, kendi binasında eğitim-öğretimini sürdürmektedir.

## Silifke

Silifke Meslek Yüksekokulu ve Silifke Uygulamalı Teknoloji ve İşletmecilik Yüksekokulu Mersin'e 85 km. uzaklıktaki Silifke ilçesinde, 1999 yılında Üniversitemize devredilen ve onarımı sivil toplum örgütleri tarafından yapılan DSİ Kayraktepe Tesisleri içinde bulunan iki binada eğitim-öğretimini sürdürmektedir.

## Tarsus

Tarsus Meslek Yüksekokulu, Tarsus Teknik Eğitim Fakültesi, Tarsus Uygulamalı Teknoloji ve İşletmecilik Yüksekokulu ve Tarsus Teknoloji Fakültesi; Tarsus Kaymakamlığı, Belediye ve sivil toplum örgütleri tarafından yapımı tamamlanan ve Tarsus'un Sucular mevkiinde yer alan kendi binasında eğitim-öğretimini sürdürmektedir.

Üniversitemiz birimlerinin faaliyette bulunduğu taşınmazlarla ilgili arazi durumu ve sahip olduğu kapalı alanlara ilişkin bilgiler Tablo 1 ve Tablo 2'de gösterilmiştir.

| Tablo 1. Taşınmazların Genel Dağılımı |  |                           |                                       |                                   |                           |               |                          |  |
|---------------------------------------|--|---------------------------|---------------------------------------|-----------------------------------|---------------------------|---------------|--------------------------|--|
| Yerleşke Adı                          | Mülkiyeti Durumuna Göre Taşınmaz Alanı (m <sup>2</sup> ) |                           |                                       |                                   |                           |               | Toplam (m <sup>2</sup> ) | Açıklama   |
|                                       | Üniversite (Kamulaştırma+Satınalma+Bağış)                | Maliye Bakanlığı (Tahsis) | Orman ve Su İşleri Bakanlığı (Tahsis) | Tahsis İstenilen Maliye Arazileri | Kamulaştırılacak Araziler | Diğer         |                          |  |
| Çiftlikköy Yerleşkesi                 | 826.700  | 187.640                   | 1.311.765                             | 1.629.318                         | 225.674                   | 0             | 4.181.097                | Üniversite+ Maliye+ Orman Bakanlığı              |
| Yenişehir Yerleşkesi                  | 27.885   | 6.659                     | 0                                     | 0                                 | 0                         | 0             | 34.544                   | Üniversite+ Maliye                               |
| Tece Yerleşkesi                       | 15.547   | 4.550                     | 0                                     | 0                                 | 0                         | 0             | 20.097                   | Üniversite+ Maliye                               |
| Tarsus Yerleşkesi                     | 0  | 150.974                   | 0                                     | 0                                 | 0                         | 0             | 150.974                  | Maliye   |
| Şehir Merkezi (Eski Hastane)          | 2.631  | 7.958                     | 0                                     | 0                                 | 0                         | 0             | 10.589                   | Üniversite+ Maliye                               |
| Anamur MYO                            | 0  | 20.251                    | 0                                     | 0                                 | 0                         | 4.590         | 24.841                   | Milli Eğitim+ Kültür Bakanlığı+ Maliye Bakanlığı |
| Erdemli MYO                           | 0  | 68.629                    | 0                                     | 0                                 | 0                         | 0             | 68.629                   | Maliye   |
| Erdemli Uyg. Tek. İşl. YO             | 0  | 0                         | 0                                     | 0                                 | 0                         | 5.061         | 5.061                    | Erdemli Belediyesi                               |
| Gülнар MYO                            | 13.084   | 0                         | 0                                     | 0                                 | 0                         | 0             | 13.084                   | Üniversite                                       |
| Mut MYO                               | 0  | 96.158                    | 0                                     | 0                                 | 0                         | 20.001        | 116.159                  | Maliye   |
| Silifke MYO+Silifke Uyg.Tk.İşl.YO     | 26   | 0                         | 0                                     | 0                                 | 0                         | 17.220        | 17.246                   | Üniversite+ Silifke Belediyesi                   |
| <b>Toplam</b>                         | <b>885.873</b>   | <b>542.819</b>            | <b>1.311.765</b>                      | <b>1.629.318</b>                  | <b>225.674</b>            | <b>46.872</b> | <b>4.642.321</b>         |  |

| <b>Tablo 2. Kapalı Alanların Dağılımı</b>   |                                      |  |  |  |
|---|--------------------------------------|--|--|--|
| Yerleşke                                    | Toplam Proje Alanı (m <sup>2</sup> ) | Tamamlanan Kapalı Alan (m <sup>2</sup> ) | Tamamlanan Açık Alan (m <sup>2</sup> ) | Devam Eden Proje Alanı (m <sup>2</sup> ) |
| <b>Çiftlikköy Yerleşkesi</b>                | <b>354.288</b>                       | <b>285.170</b>                           | <b>48.251</b>                          | <b>20.867</b>                            |
| <b>Yenişehir Yerleşkesi</b>                 | <b>20.996</b>                        | <b>20.496</b>                            | <b>500</b>                             | <b>0</b>                                 |
| <b>Tece Yerleşkesi</b>                      | <b>15.000</b>                        | <b>14.500</b>                            | <b>500</b>                             | <b>0</b>                                 |
| <b>İl Merkezinde Yer Alan Diğer Alanlar</b> | <b>26.536</b>                        | <b>26.536</b>                            | <b>0</b>                               | <b>0</b>                                 |
| Eski Hastane                                | 26.536                               | 26.536                                   | 0                                      | 0  |
| <b>İlçeler</b>                              | <b>52.718</b>                        | <b>46.058</b>                            | <b>6.660</b>                           | <b>0</b>                                 |
| Anamur                                      | 6150                                 | 5650                                     | 500                                    | 0  |
| Erdemli                                     | 6.800                                | 6.300                                    | 500                                    | 0  |
| Silifke                                     | 8.450                                | 4.950                                    | 3.500                                  | 0  |
| Gülнар                                      | 9.228                                | 8.728                                    | 500                                    | 0  |
| Mut   | 5.900                                | 5.400                                    | 500                                    | 0  |
| Tarsus                                      | 10.500                               | 10.000                                   | 500                                    | 0  |
| <b>Toplam</b>                               | <b>463.848</b>                       | <b>387.730</b>                           | <b>55.911</b>                          | <b>20.867</b>                            |

## 1.1. Eğitim Alanları

| <b>Tablo 3. Eğitim Alanları</b> |                        |                 |                        |            |                        |                |                        |            |                        |
|---------------------------------|------------------------|-----------------|------------------------|------------|------------------------|----------------|------------------------|------------|------------------------|
| Derslik                         |                        | Bilgisayar Lab. |                        | Diğer Lab. |                        | Atölye/ Stüdyo |                        | Toplam     |                        |
| Adet                            | Alan (m <sup>2</sup> ) | Adet            | Alan (m <sup>2</sup> ) | Adet       | Alan (m <sup>2</sup> ) | Adet           | Alan (m <sup>2</sup> ) | Adet       | Alan (m <sup>2</sup> ) |
| 413                             | 25.958                 | 48              | 3.286                  | 284        | 14.840                 | 104            | 6.363                  | 849        | 50.447                 |
| <b>413</b>                      | <b>25.958</b>          | <b>48</b>       | <b>3.286</b>           | <b>284</b> | <b>14.840</b>          | <b>104</b>     | <b>6.363</b>           | <b>849</b> | <b>50.447</b>          |

## 1.2. Ofisler

| <b>Tablo 4. Personel Ofis Alanları</b> |               |                         |
|--|---------------|-------------------------|
| Türü                                   | Sayısı (Adet) | Alanı (m <sup>2</sup> ) |
| Akademik Ofis                          | 1.121         | 19.926                  |
| İdari Ofis                             | 505           | 12.495                  |
| <b>Toplam</b>                          | <b>1.626</b>  | <b>32.421</b>           |

## 1.3. Sosyal Alanlar

| <b>Tablo 5. Sosyal Alanlar</b> |            |                        |
|--------------------------------|------------|------------------------|
| Birim                          | Adet       | Alan (m <sup>2</sup> ) |
| Yemekhane/Kantin/Kafeterya     | 55         | 10.188                 |
| Toplantı/Seminer Salonu        | 69         | 2.838                  |
| Konferans Salonu               | 23         | 3.802                  |
| Sergi/Kütüphane/İnternet       | 43         | 4.802                  |
| Sosyal Tesis/Kreş              | 1          | 310                    |
| Açık Spor Tesisi               | 18         | 48.567                 |
| Kapalı Spor Tesisi             | 17         | 20.470                 |
| Misafirhane                    | 1          | 7.290                  |
| Lojman                         | 2          | 2.400                  |
| Yurt                           | 1          | 1.397                  |
| <b>Toplam</b>                  | <b>230</b> | <b>102.064</b>         |

## 1.4. Arşiv/Depo

| <b>Tablo 6. Arşiv ve Depo Alanları</b> |            |                        |
|--|------------|------------------------|
| Birim                                  | Adet       | Alan (m <sup>2</sup> ) |
| <b>Arşiv</b>                           | <b>56</b>  | <b>1634</b>            |
| <b>Depo</b>                            | <b>155</b> | <b>3358</b>            |
| <b>Toplam</b>                          | <b>211</b> | <b>4.992</b>           |

## 1.5. Hastane Alanları

| <b>Tablo 7. Hastane Alanları</b> |             |                             |
|----------------------------------|-------------|-----------------------------|
| <b>Birim</b>                     | <b>Adet</b> | <b>Alan (m<sup>2</sup>)</b> |
| Acil Servis                      | 1           | 1.869                       |
| <b>Yoğun Bakım</b>               | 8           | 2.640                       |
| Ameliyathane                     | 1           | 2.269                       |
| Poliklinikler                    | 47          | 13.912                      |
| Klinikler                        | 29          | 13.050                      |
| Eczane                           | 1           | 328                         |
| Laboratuvar                      | 3           | 2.440                       |
| Radyoloji                        | 1           | 1.869                       |
| Nükleer Tıp                      | 1           | 1.270                       |
| Sterilizasyon                    | 1           | 596                         |
| Mutfak                           | 1           | 830                         |
| Çamaşırhane                      | 1           | 830                         |
| Teknik Servis                    | 1           | 328                         |
| <b>Toplam</b>                    | <b>95</b>   | <b>42.231</b>               |

## D- Bilgi ve Teknolojik Kaynaklar

### 3.1. Yazılımlar

| Tablo 8. Üniversitemiz Tarafından Hazırlanan Özel Yazılımlar |                              |  |  |
|--|------------------------------|--|--|
| Kullanılan Yazılım Programları                               | Sorumlu Birim/Kurum          | Kullanıcı Birimler                                   | Kullanım Alanları  |
| Faaliyet Bilgi Sistemi                                       | Bilgi İşlem Daire Başkanlığı | Tüm Harcama Birimleri                                | Performans programı hazırlık ve izleme çalışmaları           |
| Analitik Harcama Programı                                    | Bilgi İşlem Daire Başkanlığı | Strateji Geliştirme Daire Başkanlığı                 | Bütçe takip çalışmaları                                      |
| Analitik Hazırlık Programı                                   | Bilgi İşlem Daire Başkanlığı | Strateji Geliştirme Daire Başkanlığı                 | Bütçe hazırlık çalışmaları                                   |
| Araç Bilgi Sistemi   | Bilgi İşlem Daire Başkanlığı | İdari Mali İşler Daire Başkanlığı                    | Araçların yakıt vb. harcamalarının ve bilgilerin takibi      |
| ADEK Bilgi Sistemi   | Bilgi İşlem Daire Başkanlığı | Akademik Değerlendirme ve Kalite Geliştirme Kurulu   | Performans göstergelerine göre bilgi girişi ve değerlendirme |
| Adres Etiket programı  | Bilgi İşlem Daire Başkanlığı | Basın ve Halkla İlişkiler Şube Müdürlüğü             | Adres takibi ve etiket basımı                                |
| Bap Otomasyonu   | Bilgi İşlem Daire Başkanlığı | Bilimsel Araştırma ve Projeleri Birimi               | Proje başvuru ve işlemlerinin takibi                         |
| İş Takip Programı  | Bilgi İşlem Daire Başkanlığı | Bilgi İşlem Daire Başkanlığı                         | Yapılan işlerin takibi ve raporlanması                       |
| Enstitü Öğrenci Bilgi Sistemi                                | Bilgi İşlem Daire Başkanlığı | Enstitüler   | Lisansüstü öğrenci işlemleri                                 |
| Güzel Sanatlar ve Takı Online Başvuru Sistemi                | Bilgi İşlem Daire Başkanlığı | Güzel Sanatlar YO ve Takı Tasarımı ve Teknolojisi YO | Sınava girecekler için online başvuru işlemleri              |
| Evrak Bilgi Sistemi  | Bilgi İşlem Daire Başkanlığı | Tüm Birimler   | Evrak işlemleri  |
| Güzel Sanatlar Sınav Programı                                | Bilgi İşlem Daire Başkanlığı | Güzel Sanatlar Fakültesi                             | Yetenek sınavı işlemleri                                     |
| Toplantı Bilgi Sistemi                                       | Bilgi İşlem Daire Başkanlığı | Genel Sekreterlik                                    | Senato ve yönetim kurulu toplantı karar işlemleri            |
| Kitap Satış Sistemi  | Bilgi İşlem Daire Başkanlığı | Kitap Satış Bürosu                                   | Online kitap satış ve takip işlemleri                        |
| Kalite Yönetim Sistemi                                       | Bilgi İşlem Daire Başkanlığı | Kalite Yönetimi Koordinatörlüğü                      | Kalite doküman yönetimi                                      |
| Mevzuat Bilgi Sistemi  | Bilgi İşlem Daire Başkanlığı | Genel Sekreterlik                                    | Mevzuat giriş ve takip işlemleri                             |
| Mediko Bilgi Sistemi   | Bilgi İşlem Daire Başkanlığı | Mediko Birimi  | Hasta takip işlemleri  |
| Strateji Evrak Takip Sistemi                                 | Bilgi İşlem Daire Başkanlığı | Strateji Geliştirme Daire Başkanlığı                 | Evrak takip işlemleri  |
| Takı Teknoloji Sınav Programı                                | Bilgi İşlem Daire Başkanlığı | Takı Teknoloji ve Tasarımı Yüksekokulu               | Yetenek sınav işlemleri                                      |
| Personel Takip Sistemi                                       | Bilgi İşlem Daire Başkanlığı | Tüm Birimler   | Kadro takibi ve personel işlemleri                           |
| İşkur İşçi Maaş Programı                                     | Bilgi İşlem Daire Başkanlığı | İdari Mali İşler Daire Başkanlığı                    | İŞKUR İşçi maaş işlemleri                                    |
| Denizcilik Kalite Yönetim Sistemi                            | Bilgi İşlem Daire Başkanlığı | Denizcilik Meslek Yüksekokulu                        | Kalite doküman yönetimi                                      |
| MEİTAM Stok Takip Programı                                   | Bilgi İşlem Daire Başkanlığı | MEİTAM   | Stok Takibi  |
| ÖYP Bütçe ve Harcama Takip Programı                          | Bilgi İşlem Daire Başkanlığı | ÖYP birim,Enstitüler,Danışmanlar                     | ÖYP Bütçe ve Harcama Takibi                                  |
| İşçi Maaş Programı   | Bilgi İşlem Daire Başkanlığı | Yeni oluşturulacak birim(Şuan imid)                  | İşçi maaş işlemleri  |



## 3.2. Donanım

### 3.2.1. Ağ Bilgileri

Günlük hayatın ve bilim dünyasının vazgeçilmez unsuru olan internet teknolojileri, Üniversitemizde aktif olarak kullanılmaktadır. Mersin Üniversitesi'ne bağlı pek çok birim, çağımızın bilgi iletişim ağı olan internete bağlanmış durumdadır. Çiftlikköy Kampusu, Yenişehir Kampusu ve Tıp Fakültesi Araştırma ve Uygulama Hastanesi ve diğer yerleşkelerimizin bilgisayar ağları ve alt yapı çalışmaları tamamlanmış ve internet bağlantısı sağlanmıştır.

Üniversitemizin tüm yerleşkeleri ile birlikte network topolojisi aşağıdaki şekilde gösterilmiştir:

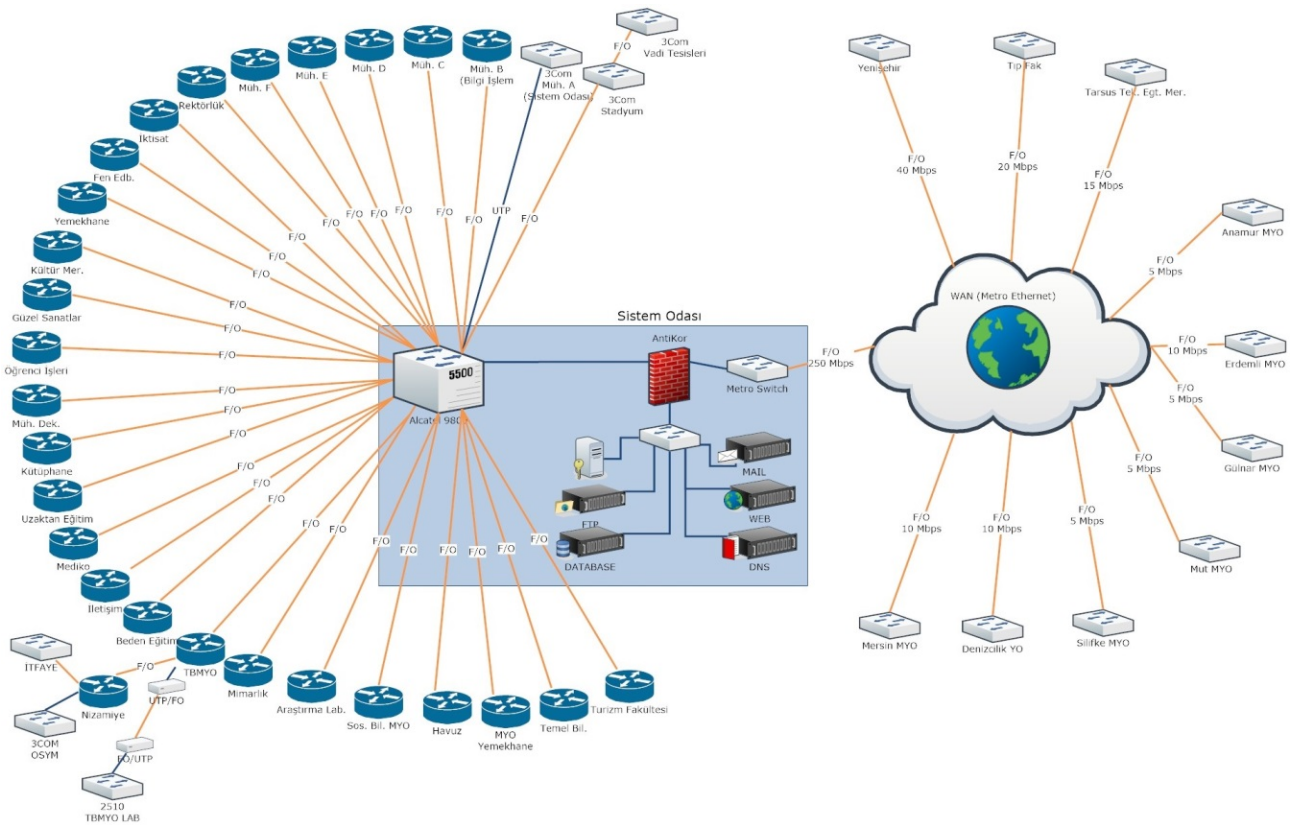

Şekil 3. Mersin Üniversitesi Bilgi İşlem Ağ Topolojisi

| Tablo 9. Yerleşkelerin İnternet Bağlantı Hızları |                      |
|--|----------------------|
| Yerleşke   | İnternet Hızı (Mb/s) |
| Çiftlikköy Kampusu                               | 500                  |
| Yenişehir Kampusu                                | 50                   |
| Tarsus Teknik Eğitim Fakültesi                   | 20                   |
| Anamur Meslek Yüksekokulu                        | 10                   |
| Erdemli Meslek Yüksekokulu                       | 15                   |
| Gülnar Meslek Yüksekokulu                        | 15                   |
| Mut Meslek Yüksekokulu                           | 10                   |
| Silifke Meslek Yüksekokulu                       | 10                   |
| Deniz ve Ticaret Meslek Yüksekokulu              | 15                   |
| Mersin Meslek Yüksekokulu                        | 15                   |

### Sistem Odası Sunucuları

- AntiKor Web Filtreleme ve Güvenlik Sunucusu
- Veritabanı Sunucusu

- Alan Adı Sunucusu
- Posta Sunucusu
- Web Sunucusu
- Öğrenci Bilgi Sistemi Sunucusu (2 Adet)
- Kütüphane Sunucusu
- Strateji SGB.net Sunucusu
- Genel Sanallaştırma Sunucusu (3 sunucu)
- EBYS Sanallaştırma Sunucusu (2 sunucu)

## E- İnsan Kaynakları

Üniversitemizde 31 Aralık 2015 tarihi itibariyle 1586 akademik ve 1676 idari personel olmak üzere toplam 3262 personel görev yapmaktadır.

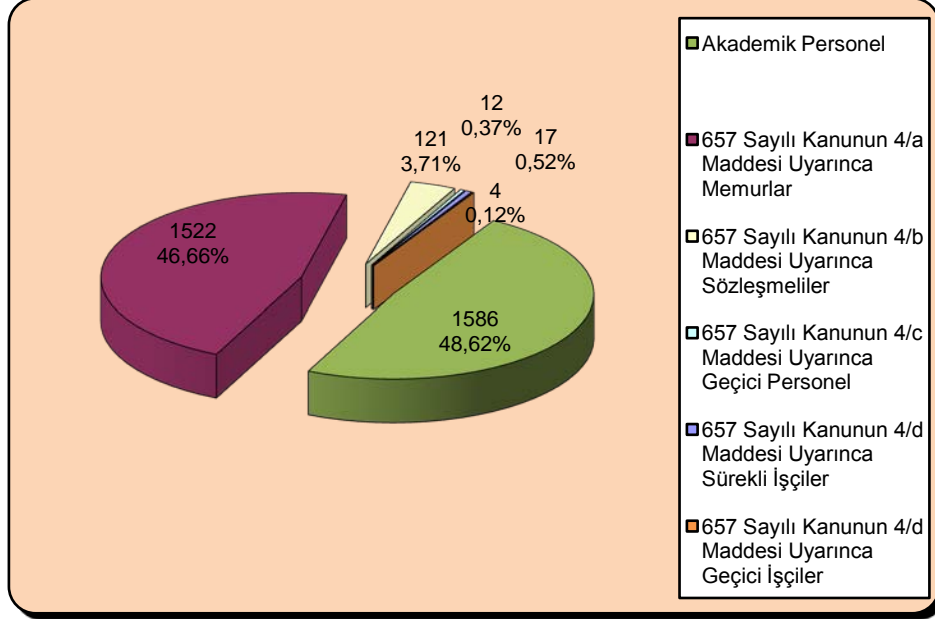

Mersin Üniversitesi Personel Durumu

1586 akademik personelin 246'sı Profesör, 141'i Doçent, 314'ü Yardımcı Doçent, 240'ı Öğretim Görevlisi, 129'u Okutman, 66'sı Uzman ve 450'si de Araştırma Görevlisidir.

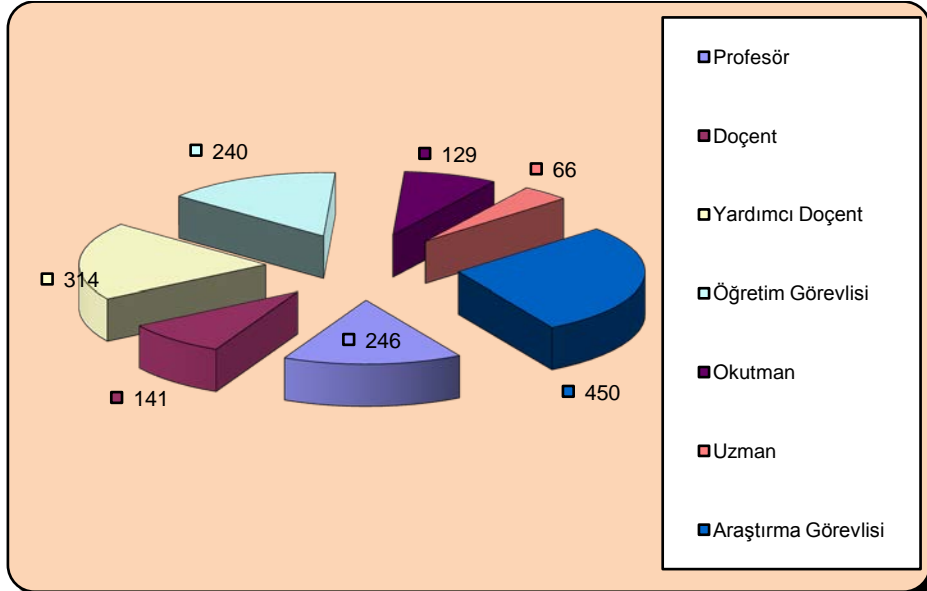

Unvanlarına Göre Akademik Personel Sayıları

Üniversitemizde toplam 1522 idari personel görev yapmaktadır. 721'i Genel İdari Hizmetler Sınıfı, 452'si Sağlık Hizmetler Sınıfı, 144'ü Teknik Hizmetler Sınıfı, 5'i Eğitim ve Öğretim Hizmetleri Sınıfı, 3'ü Avukatlık Hizmetleri Sınıfı, 1'i Din Hizmetleri Sınıfı ve 196'sı da Yardımcı Hizmetler Sınıfında istihdam edilmektedir.

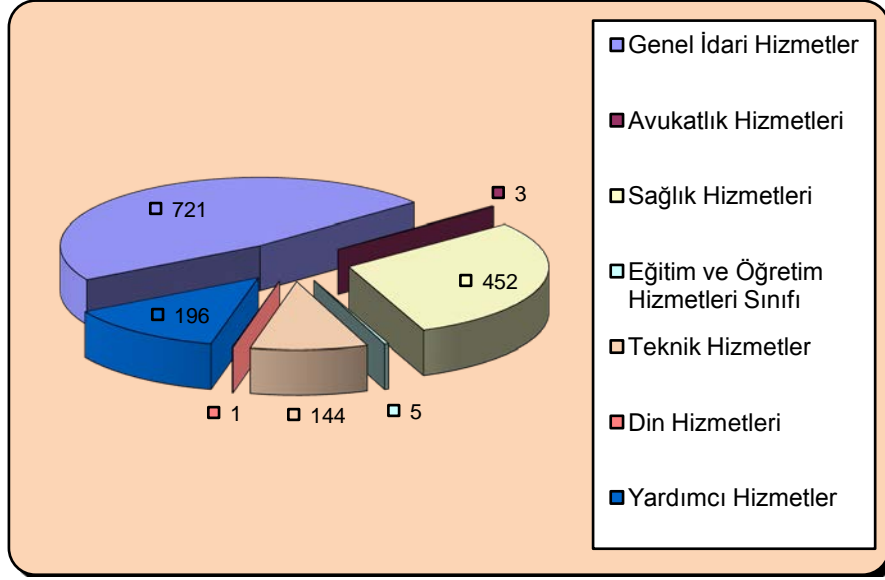

Hizmet Sınıflarına Göre İdari Personel Sayıları

## **II- PERFORMANS BİLGİLERİ**

### **A- Temel Politika ve Öncelikler**

**2014-2018 dönemini kapsayan Onuncu Kalkınma Planı'nda** yer alan başlıklardan Üniversitemizin temel politika ve öncelikleri arasında olanlar aşağıda belirtilmektedir:

“

#### **BİRİNCİ BÖLÜM GİRİŞ**

7. Kalkınma planlarında yer verilen politikaların etkili bir şekilde hayata geçirilebilmesi için kamu kurumlarının orta ve uzun vadeli amaçlarının, temel ilke, hedef ve önceliklerinin ve bunlara ulaşmak için izlenecek yöntemler ile kaynak dağılımlarının kalkınma planıyla uyumlu olması önem taşımaktadır. Kurumsal düzeyde stratejik planlar ile kalkınma planları arasında gerekli bütünlük ve uyumun sağlanabilmesi amacıyla kapsayıcı bir anlayış benimsenerek tüm kurumlara yön verebilecek, öncelikleri belirlemede yardımcı olabilecek bir politika seti oluşturulmuştur.

#### **İKİNCİ BÖLÜM PLANIN HEDEFLERİ VE POLİTİKALARI**

##### **2.1.1. Eğitim**

###### **b.Amaç ve Hedefler**

143.Toplumun ve ekonominin ihtiyaçlarına duyarlı, paydaşlarıyla etkileşim içerisinde olan, ürettiği bilgiyi ürüne, teknolojiye ve hizmete dönüştüren, akademik, idari ve mali açıdan özerk üniversite modeli çerçevesinde küresel ölçekte rekabetçi bir yükseköğretim sistemine ulaşılması hedeflenmektedir.

161.Yükseköğretim sistemi, hesap verebilirlik temelinde özerklik, performans odaklılık, ihtisaslaşma ve çeşitlilik ilkeleri çerçevesinde kalite odaklı rekabetçi bir yapıya dönüştürülecektir.

164.Yükseköğretim kurumlarının sanayi ile işbirliği içerisinde teknoloji üretimine önem veren, çıktı odaklı bir yapıya dönüştürülmesi teşvik edilecek ve girişimci faaliyetler ile gelir kaynakları çeşitlendirilecektir.

##### **2.1.15. Kamuda Stratejik Yönetim**

###### **a.Durum Analizi**

357.Kamu idareleri tarafından orta vadeli amaç ve hedeflerin somutlaştırılarak faaliyetlerin bu amaç ve hedefler doğrultusunda belirlendiği, bütçelendirildiği, uygulandığı ve performansının ölçüldüğü stratejik yönetim döngüsünün temel araçları olan stratejik planlar, performans programları ve faaliyet raporlarının yaygınlaştırılma süreci tamamlanmış ve stratejik yönetim yaklaşımının yerleşmesinde önemli ilerlemeler sağlanmıştır.

359.Kamu idarelerinde stratejik yönetime destek oluşturacak ve yönetim süreçlerini iyileştirecek iç kontrol sisteminin kurulması çalışmaları yürütülmekte, iç denetçi atamaları yapılmaktadır. Kamu idarelerinin hedef ve göstergelerle ilgili faaliyet sonuçlarının ölçülmesi ile performansının değerlendirilmesini amaçlayan dış denetime ilişkin mevzuat yürürlüğe

konulmuştur. Ancak, henüz stratejik yönetim bağlamında dış denetim uygulaması gerçekleştirilememiştir.

360.Kamuda stratejik yönetim sürecinin tüm aşamalarının etkili bir biçimde işleyebilmesi için üst politika belgelerinde yer alan orta vadeli çerçevenin kamu idarelerine somut bir yön verecek şekilde oluşturulması; bütçe sisteminin planlama, bütçeleme, uygulama ile izleme ve değerlendirme süreçlerinin etkinliğini artıracak şekilde gözden geçirilmesi gerekmektedir.

361.Stratejik yönetim kapsamında stratejik plan, performans programı ve faaliyet raporu bağlantısının güçlendirilmesi; performans bilgisinin bütçeleme süreçlerine entegre edilmesi; iç ve dış denetim sistemlerine hesap verebilirlik bağlamında işlerlik kazandırılması ve stratejik yönetimin koordinasyonundan sorumlu kurumlar arasında etkin bir işbirliği mekanizmasının kurulması ihtiyacı devam etmektedir.

## **b.Amaç ve Hedefler**

362.Kamuda stratejik yönetimin uygulama etkinliğinin artırılması ve hesap verebilirlik anlayışının, planlamadan izleme ve değerlendirmeye kadar yönetim döngüsünün tüm aşamalarında hayata geçirilmesi temel amaçtır. Bu amaç doğrultusunda kamu hizmetlerinin hız ve kalitesinin artırılması ile katılımcılık, şeffaflık ve vatandaş memnuniyetinin sağlanması temel ilkelerdir.

## **c.Politikalar**

363.Kamuda stratejik yönetim sürecinin tüm aşamalarının uyum ve bütünlük içerisinde yürütülmesi için yönlendirmeden sorumlu kurumlar arasındaki koordinasyon güçlendirilecektir.

364.Orta vadeli harcama çerçevesi güçlendirilerek üst politika belgelerinin stratejik plan ve performans programlarını yönlendirme düzeyi artırılabilecektir.

365.Kamu idarelerinin bütçelerinin hizmet programlarıyla öngörülen maliyet, çıktı ve sonuçlarını kapsamı amacıyla program bütçe sistemine geçilecek ve performans bilgisi bütçe sürecine entegre edilecektir.

366.Politika önceliklerine dayalı bütçe talep, müzakere, tahsis ve kullanım anlayışı güçlendirilecektir.

368.Stratejik plan ve performans programlarındaki amaç ve hedeflerin performans göstergeleri üzerinden ölçülebilirlik düzeyi artırılacak, faaliyet raporlarının performansı yansıtma niteliği güçlendirilecektir.

369.Bütçe uygulamaları ve performansının izlenebilirliğini daha da artıracak şekilde mevcut değerlendirme ve raporlama sistemi geliştirilecektir.

370.Tüm kamu idarelerinde iç kontrol sistemleri ve iç denetim uygulamalarının, stratejik yönetimin etkinliğini artıracak bir biçimde hayata geçirilmesi sağlanacaktır.

373.Politika oluşturma ve karar alma süreçlerini güçlendirmek amacıyla daha sistematik ve güvenilir veri, istatistik ve bilgi üretimi sağlanacaktır.

375.Kamu idarelerinde strateji geliştirme birimleri nitelik ve nicelik yönünden güçlendirilecektir.

## **2.2.10. Bilim, Teknoloji ve Yenilik**

### **c. Politikalar**

627.Üniversite ve kamu kurumları bünyesindeki araştırma merkezleri, özel sektörle yakın işbirliği içinde çalışan, nitelikli insan gücüne sahip, tüm araştırmacılara kesintisiz hizmet veren ve etkin bir şekilde yönetilen sürdürülebilir yapılara dönüştürülecektir.

632.Teknoloji geliştirme bölgelerinin yapısı ve işleyişi; üniversite sanayi işbirliğini, işletmeler arası ortak Ar-Ge ve yenilik faaliyetlerini ve yenilikçi girişimciliği en üst düzeye çıkarmak üzere etkinleştirilecektir.

634.Üniversite ve özel sektör işbirliğini daha kolaylaştırıcı ve teşvik edici önlemler alınacak ve ara yüzler oluşturulacaktır. Bu çerçevede yükseköğretimin yeniden yapılandırılmasında, akademisyenlerin ve öğrencilerin Ar-Ge ve girişimcilik faaliyetlerinin teşvik edilmesine özen gösterilecektir.

636.Temel ve sosyal bilimlerde yetkin araştırmacıların yetiştirilmesi desteklenecek, üniversiteler ve kamu kurumları bünyesinde bu alanlardaki araştırmaların sayısı, niteliği ve etkinliği artırılacaktır. "

**2016-2018 Dönemi Orta Vadeli Programda yer alan aşağıdaki hususlara dikkat edilerek çalışmalarımız sürdürülecektir:**

## **"2. Maliye Politikası**

### **a. Kamu Harcama Politikası**

123.Kamu kurum ve kuruluşlarının stratejik planlarının Kalkınma Planında yer alan politikalarla uyumu gözetilecek, stratejik plan ve performans programlarında yer alan öncelik ve faaliyetler bütçe hazırlık ve uygulama sürecine daha etkin yansıtılacaktır.

### **d. Kamu Mali Yönetimi ve Denetim**

166.Çok yıllık bütçeleme anlayışı çerçevesinde, kamu idarelerinin bütçelerinin stratejik plan ve performans programlarıyla ilişkisi güçlendirilecektir. "

**Üniversitemiz, 2013-2017 dönemi Stratejik Planımız ve önceliklerimiz doğrultusunda, faaliyetlerini, özellikle Ar-Ge alanında bilim ve sanayiye katkı sağlayacak yatırım ve projelere yönelmeyi hedeflemektedir.**

## **B- Amaç ve Hedefler**

### **Misyonumuz**

Atatürk ilke ve devrimlerine bağlı, laiklik ve Cumhuriyet ilkelerinden ödün vermeyen, çalışkan, bilgi ve birikimlerini tüm insanlık yararına kullanan, topluma yararlı, evrensel değerler ışığında, modern, yaratıcı ve pozitif düşünen, katılımcı, üretken ve yarattığı değerlerle ülkesini tüm dünyada temsil eden üstün nitelikli bireyler yetiştirmek, yüksek düzeyde bilimsel çalışma ve araştırma yapmak, bilgi ve teknoloji üretmek, üretimini toplum yararına sunarak bölgesel ve ulusal alanda gelişme ve sürdürülebilir kalkınmaya katkı sağlamaktır.

### **Vizyonumuz**

Ulusal ve uluslararası düzeyde vereceği eğitim-öğretim, üreteceği bilgi, teknoloji ve sanat ile öğrencilerini, mezunlarını, çalışanlarını ve toplumu yaşam boyu öğrenmeyle bütünleştiren, kalite odaklı, engelsiz ve uluslararası tanınırlığa sahip bir üniversite olmaktır.



| STRATEJİK AMAÇLARIMIZ   | STRATEJİK HEDEFLERİMİZ   | TEMEL STRATEJİLERİMİZ  |
|---|--|--|
| SA-1<br>Eğitim ve öğretimin niteliğini geliştirmek.                   | <b>SH-1</b><br>Lisansüstü programlara kayıtlı öğrenci sayısı arttırılacaktır.  | <ul style="list-style-type: none"> <li>Burs olanakları arttırılacak</li> <li>Program tanıtım faaliyetleri geliştirilecek</li> <li>Lisansüstü programlar çeşitlendirilecek</li> <li>Ortak programların artırılması için diğer üniversitelerle işbirliği geliştirilecek</li> <li>Derslik ve uygulama alanlarımızla ilgili verilerin periyodik olarak güncellenmesine önem verilecek</li> </ul>                     |
|   | <b>SH-2</b><br>Eğitim-öğretim fiziki alt yapısı geliştirilecek, donanımları iyileştirilecektir.                              | <ul style="list-style-type: none"> <li>Burs olanakları arttırılacak</li> <li>Kariyer Merkezi yeniden yapılandırılarak etkin ve etkili çalışması temin edilecek</li> <li>Tam erişilebilir bir Üniversite olmak üzere engellilere yönelik kampus altyapısı tamamlanacak</li> <li>"Akran Rehberliği" programı uygulanacak</li> <li>Yeni başlayan öğrenciler için oryantasyon dersleri gerçekleştirilecek</li> </ul> |
|   | <b>SH-3</b><br>Öğrencilere sunulan fiziksel, sosyal ve akademik destek hizmetleri geliştirilecektir.                         | <ul style="list-style-type: none"> <li>Hizmetlerin etkin-verimli yapılabilmesi ve gerçekleşmeleri takip etmek amacıyla Yönetim Bilişim Sistemi kurulacak</li> </ul>  |
|   | <b>SH-4</b><br>Eğitim-öğretimin etkili ve verimli yapılabilmesi için bilgi destek unsurları ve süreçleri iyileştirilecektir. | <ul style="list-style-type: none"> <li>Yurtdışı tanıtım faaliyetleri geliştirilecek</li> </ul>   |
|   | <b>SH-5</b><br>Yabancı uyruklu öğrenci sayısı arttırılacaktır.   |  |
| SA-2<br>Bilgi, teknoloji ve sanat eserleri üretimini arttırmak.       | <b>SH-1</b><br>Bilimsel proje sayısı arttırılacaktır.  | <ul style="list-style-type: none"> <li>Proje yazma eğitimlerine ağırlık verilecek</li> <li>Proje mali kaynakları geliştirilecek</li> <li>Bölgemiz sanayi kuruluşları ile ilişkiler geliştirilecek</li> </ul>   |
|   | <b>SH-2</b><br>Bilimsel yayın sayısı arttırılacaktır.  | <ul style="list-style-type: none"> <li>Lisansüstü mezuniyet esasları ve akademik atama ve yükseltme ölçütlerinde teşvik edici düzenlemeler yapılacak</li> </ul>  |
|   | <b>SH-3</b><br>Sanatsal eserlerin niteliği ve sayısı arttırılacaktır.  | <ul style="list-style-type: none"> <li>Lisansüstü mezuniyet esasları ve akademik atama ve yükseltme ölçütlerinde teşvik edici düzenlemeler yapılacak</li> </ul>  |
|   | <b>SH-4</b><br>Üniversitemizin enerji ihtiyacının bir bölümü yenilenebilir enerji kaynaklarından karşılanacaktır.            | <ul style="list-style-type: none"> <li>Bilimsel Araştırma Birimince alternatif enerji kaynaklarına yönelik projelere öncelik verilecek</li> </ul>  |
| SA-3<br>Paydaşlarla kurulan sosyal ve yapısal ilişkileri geliştirmek. | <b>SH-1</b><br>Yaşam boyu öğrenim faaliyetleri geliştirilecektir.  | <ul style="list-style-type: none"> <li>Uzaktan eğitim imkanları geliştirilecek, yaşam boyu öğrenim faaliyetleri arttırılacak</li> </ul>  |
|   | <b>SH-2</b><br>Dış paydaşlara sunulan hizmetler ve faaliyetler geliştirilecektir.  | <ul style="list-style-type: none"> <li>Yaşam boyu öğrenim faaliyetlerine ağırlık verilecek</li> <li>Sosyal sorumluluk projelerine öncelik verilecek</li> <li>Sosyal, sportif ve kültürel etkinlikler ile personel motivasyonu yükseltilecek</li> </ul>   |
|   | <b>SH-3</b><br>İç paydaşlarla iletişim ve etkileşim geliştirilecektir.   | <ul style="list-style-type: none"> <li>Sosyal medya araçları da dahil olmak üzere internet olanakları kullanılarak mezunlarla iletişim kanalları geliştirilecek</li> </ul>   |
|   | <b>SH-4</b><br>Mezunlarla iletişim ve etkileşim geliştirilecektir.   | <ul style="list-style-type: none"> <li>Ulusal ve uluslararası yerinde ziyaretler geliştirilecek</li> <li>"Kardeş Üniversite" modelinin uygulanmasına çalışılacak</li> </ul>  |
|   | <b>SH-5</b><br>Ulusal ve uluslararası işbirlikleri geliştirilecek, değişim programlarına katılım arttırılacaktır.            |  |

**PERFORMANS HEDEFİ TABLOSU**

|                  |                             |
|------------------|-----------------------------|
| <b>İdare Adı</b> | 38.36 - MERSİN ÜNİVERSİTESİ |
|------------------|-----------------------------|

|              |  |
|--------------|--|
| <b>Amaç</b>  | Eğitim ve öğretimin niteliğini geliştirmek.                    |
| <b>Hedef</b> | Lisansüstü programlara kayıtlı öğrenci sayısı arttırılacaktır. |

|                          |  |
|--------------------------|--|
| <b>Performans Hedefi</b> | <b>Lisansüstü programlara kayıtlı öğrenci sayısı arttırılacaktır. (PH 1.1.1)</b> |
|--------------------------|--|

| Performans Göstergeleri |   | Ölçü Birim | 2014  | 2015  | 2016  |
|-------------------------|---|------------|-------|-------|-------|
| 1                       | Ortak yüksek lisans programlarına kayıtlı öğrenci sayısı  | Sayı       | 11    | 2     | 4     |
| 2                       | Multi disiplinler yüksek lisans programlarına kayıtlı öğrenci sayısı                            | Sayı       | 376   | 826   | 1.210 |
| 3                       | Yüksek lisans programlarına kayıtlı öğrenci sayısı (ortak veya multi disiplinler olanlar haric) | Sayı       | 2.563 | 2.900 | 3.630 |
| 4                       | Ortak doktora programlarına kayıtlı öğrenci sayısı  | Sayı       | 0     | 7     | 14    |
| 5                       | Doktora programlarına kayıtlı öğrenci sayısı (ortak ve multi disiplinler haric)                 | Sayı       | 336   | 424   | 519   |

| Faaliyetler         |  | Kaynak İhtiyacı |            |              |
|---------------------|--|-----------------|------------|--------------|
|                     |  | Bütçe           | Bütçe Dışı | Toplam       |
| 1                   | Lisansüstü Programları Planlama Faaliyetleri (Ortak Lisansüstü Programların Açılması, Multi Disipliner Lisansüstü Programların Açılması, Lisansüstü Program Açılması) (PH 1.1.1) | 1.200           | 0          | 1.200        |
| 2                   | Tanıtım Faaliyetleri (PH 1.1.1)  | 4.700           | 0          | 4.700        |
| <b>Genel Toplam</b> |  | <b>5.900</b>    | <b>0</b>   | <b>5.900</b> |

**PERFORMANS HEDEFİ TABLOSU**

|                  |                             |
|------------------|-----------------------------|
| <b>İdare Adı</b> | 38.36 - MERSİN ÜNİVERSİTESİ |
|------------------|-----------------------------|

|              |  |
|--------------|--|
| <b>Amaç</b>  | Eğitim ve öğretimin niteliğini geliştirmek.                                      |
| <b>Hedef</b> | Eğitim-öğretim fiziki alt yapısı geliştirilecek, donanımları iyileştirilecektir. |

|                          |  |
|--------------------------|--|
| <b>Performans Hedefi</b> | <b>Eğitim-öğretim fiziki alt yapısı geliştirilecek, donanımları iyileştirilecektir. (PH 1.2.1)</b> |
|--------------------------|--|

| Performans Göstergeleri |  | Ölçü Birim | 2014   | 2015   | 2016   |
|-------------------------|--|------------|--------|--------|--------|
| 1                       | Toplam öğrenci sayısı                          | Sayı       | 37.088 | 41.244 | 45.000 |
| 2                       | Toplam personel sayısı                         | Sayı       | 3.140  | 3.262  | 3.423  |
| 3                       | Toplam derslik sayısı                          | Sayı       | 454    | 413    | 413    |
| 4                       | Toplam derslik alanı (m2)                      | Metrekare  | 25.995 | 25.958 | 25.958 |
| 5                       | Toplam uygulama alanı (m2)                     | Metrekare  | 27.683 | 24.489 | 24.489 |
| 6                       | Projeksiyon sistemi bulunan derslik sayısı     | Sayı       | 346    | 368    | 391    |
| 7                       | Projeksiyon sistemi bulunan derslik oranı      | Oran       | 0,76   | 0,89   | 0,95   |
| 8                       | İnternet bulunan derslik sayısı                | Sayı       | 375    | 373    | 411    |
| 9                       | İnternet bulunan derslik oranı                 | Oran       | 0,83   | 0,90   | 1,00   |
| 10                      | Video-konferans sistemi bulunan derslik sayısı | Sayı       | 4      | 9      | 6      |
| 11                      | Video-konferans sistemi bulunan derslik oranı  | Oran       | 0,01   | 0,02   | 0,02   |
| 12                      | Toplam ofis alanı (m2)                         | Metrekare  | 31.007 | 32.421 | 32.421 |
| 13                      | Personel başına düşen ofis alanı (m2)          | Metrekare  | 9,87   | 10,08  | 9,47   |
| 14                      | Ethernet uç sayısı yüzde oranı                 | Oran       | 92     | 95     | 96     |

| Faaliyetler         |                                | Kaynak İhtiyacı   |            |                   |
|---------------------|--------------------------------|-------------------|------------|-------------------|
|                     |                                | Bütçe             | Bütçe Dışı | Toplam            |
| 1                   | Derslik İnşaatı (PH 1.2.1)     | 5.538.000         | 0          | 5.538.000         |
| 2                   | Laboratuvar İnşaatı (PH 1.2.1) | 4.460.000         | 0          | 4.460.000         |
| 3                   | Ofis İnşaatı (PH 1.2.1)        | 6.302.000         | 0          | 6.302.000         |
| 4                   | Donanım Temini (PH 1.2.1)      | 6.698.070         | 0          | 6.698.070         |
| <b>Genel Toplam</b> |                                | <b>22.998.070</b> | <b>0</b>   | <b>22.998.070</b> |

**PERFORMANS HEDEFİ TABLOSU**

|                  |                             |
|------------------|-----------------------------|
| <b>İdare Adı</b> | 38.36 - MERSİN ÜNİVERSİTESİ |
|------------------|-----------------------------|

|              |  |
|--------------|--|
| <b>Amaç</b>  | Eğitim ve öğretimin niteliğini geliştirmek.                                      |
| <b>Hedef</b> | Eğitim-öğretim fiziki alt yapısı geliştirilecek, donanımları iyileştirilecektir. |

|                          |   |
|--------------------------|---|
| <b>Performans Hedefi</b> | Yerel ağ ve intranet hizmetleri ile teknik destek hizmetleri geliştirilecek ve kalitesi arttırılacaktır. (PH 1.2.2) |
|--------------------------|---|

| Performans Göstergeleri |  | Ölçü Birim | 2014   | 2015   | 2016   |
|-------------------------|--|------------|--------|--------|--------|
| 1                       | Toplam öğrenci sayısı                          | Sayı       | 37.088 | 41.244 | 45.000 |
| 2                       | Toplam personel sayısı                         | Sayı       | 3.140  | 3.262  | 3.423  |
| 3                       | Toplam derslik sayısı                          | Sayı       | 454    | 413    | 413    |
| 4                       | Toplam derslik alanı (m2)                      | Metrekare  | 25.995 | 25.958 | 25.958 |
| 5                       | Toplam uygulama alanı (m2)                     | Metrekare  | 27.683 | 24.489 | 24.489 |
| 6                       | Projeksiyon sistemi bulunan derslik sayısı     | Sayı       | 346    | 368    | 391    |
| 7                       | Projeksiyon sistemi bulunan derslik oranı      | Oran       | 0,76   | 0,89   | 0,95   |
| 8                       | İnternet bulunan derslik sayısı                | Sayı       | 375    | 373    | 411    |
| 9                       | İnternet bulunan derslik oranı                 | Oran       | 0,83   | 0,90   | 1,00   |
| 10                      | Video-konferans sistemi bulunan derslik sayısı | Sayı       | 4      | 9      | 6      |
| 11                      | Video-konferans sistemi bulunan derslik oranı  | Oran       | 0,01   | 0,02   | 0,02   |
| 12                      | Toplam ofis alanı (m2)                         | Metrekare  | 31.007 | 32.421 | 32.421 |
| 13                      | Personel başına düşen ofis alanı (m2)          | Metrekare  | 9,87   | 10,08  | 9,47   |
| 14                      | Ethernet uç sayısı yüzde oranı                 | Oran       | 92     | 95     | 96     |

| Faaliyetler         |                                     | Kaynak İhtiyacı  |            |                  |
|---------------------|-------------------------------------|------------------|------------|------------------|
|                     |                                     | Bütçe            | Bütçe Dışı | Toplam           |
| 1                   | Bilgi Teknolojisi Temini (PH 1.2.2) | 3.143.780        | 0          | 3.143.780        |
| <b>Genel Toplam</b> |                                     | <b>3.143.780</b> | <b>0</b>   | <b>3.143.780</b> |

**PERFORMANS HEDEFİ TABLOSU**

|                  |                             |
|------------------|-----------------------------|
| <b>İdare Adı</b> | 38.36 - MERSİN ÜNİVERSİTESİ |
|------------------|-----------------------------|

|              |   |
|--------------|---|
| <b>Amaç</b>  | Eğitim ve öğretimin niteliğini geliştirmek.   |
| <b>Hedef</b> | Öğrencilere sunulan fiziksel, sosyal ve akademik destek hizmetleri geliştirilecektir. |

|                          |   |
|--------------------------|---|
| <b>Performans Hedefi</b> | <b>Öğrencilere sunulan fiziksel, sosyal ve akademik destek hizmetleri geliştirilecektir. (PH 1.3.1)</b> |
|--------------------------|---|

| Performans Göstergeleri |  | Ölçü Birim | 2014    | 2015     | 2016     |
|-------------------------|--|------------|---------|----------|----------|
| 1                       | Akademik danışmanlık hizmeti konusunda öğrenci memnuniyeti           | Yüzde      | 66      | Veri Yok | Veri Yok |
| 2                       | Toplam kapalı spor alanı (m2)  | Metrekare  | 20.470  | 20.470   | 20.470   |
| 3                       | Toplam açık spor alanı (m2)  | Metrekare  | 48.970  | 48.567   | 48.567   |
| 4                       | Öğrencilere servis edilen yemek sayısı (Yıllık)                      | Sayı       | 592.872 | 675.522  | 740.000  |
| 5                       | Beslenme hizmetleri konusunda öğrenci memnuniyeti                    | Yüzde      | 50      | 50       | 50       |
| 6                       | Görme engelli öğrenciler için sesli ders materyali sayısı            | Sayı       | 22      | 22       | 22       |
| 7                       | Engelli kullanımına yönelik düzenlenmiş tam erişilebilir bina sayısı | Sayı       | 10      | 6        | 6        |
| 8                       | Öğrenci toplulukları etkinlik sayısı (Yıllık)                        | Sayı       | 268     | 182      | 250      |

| Faaliyetler         |  | Kaynak İhtiyacı |            |                |
|---------------------|--|-----------------|------------|----------------|
|                     |  | Bütçe           | Bütçe Dışı | Toplam         |
| 1                   | Engelli Asansörü (PH 1.3.1)                                  | 700.000         | 0          | 700.000        |
| 2                   | Görme Engelliler İçin Sesli Ders Materyali Temini (PH 1.3.1) | 0               | 0          | 0              |
| 3                   | İşitme Engelliler İçin İşaret Dili Tercümanlığı (PH 1.3.1)   | 0               | 0          | 0              |
| <b>Genel Toplam</b> |  | <b>700.000</b>  | <b>0</b>   | <b>700.000</b> |

**PERFORMANS HEDEFİ TABLOSU**

|                  |                             |
|------------------|-----------------------------|
| <b>İdare Adı</b> | 38.36 - MERSİN ÜNİVERSİTESİ |
|------------------|-----------------------------|

|              |   |
|--------------|---|
| <b>Amaç</b>  | Eğitim ve öğretimin niteliğini geliştirmek.   |
| <b>Hedef</b> | Öğrencilere sunulan fiziksel, sosyal ve akademik destek hizmetleri geliştirilecektir. |

|                          |  |
|--------------------------|--|
| <b>Performans Hedefi</b> | <b>Öğrenci kariyer planlama hizmetleri geliştirilecektir. (PH 1.3.2)</b> |
|                          |  |

| Performans Göstergeleri |  | Ölçü Birim | 2014    | 2015     | 2016     |
|-------------------------|--|------------|---------|----------|----------|
| 1                       | Akademik danışmanlık hizmeti konusunda öğrenci memnuniyeti           | Yüzde      | 66      | Veri Yok | Veri Yok |
| 2                       | Toplam kapalı spor alanı (m2)  | Metrekare  | 20.470  | 20.470   | 20.470   |
| 3                       | Toplam açık spor alanı (m2)  | Metrekare  | 48.970  | 48.567   | 48.567   |
| 4                       | Öğrencilere servis edilen yemek sayısı (Yıllık)                      | Sayı       | 592.872 | 675.522  | 740.000  |
| 5                       | Beslenme hizmetleri konusunda öğrenci memnuniyeti                    | Yüzde      | 50      | 50       | 50       |
| 6                       | Görme engelli öğrenciler için sesli ders materyali sayısı            | Sayı       | 22      | 22       | 22       |
| 7                       | Engelli kullanımına yönelik düzenlenmiş tam erişilebilir bina sayısı | Sayı       | 10      | 6        | 6        |
| 8                       | Öğrenci toplulukları etkinlik sayısı (Yıllık)                        | Sayı       | 268     | 182      | 250      |

| Faaliyetler         |                                  | Kaynak İhtiyacı |            |               |
|---------------------|----------------------------------|-----------------|------------|---------------|
|                     |                                  | Bütçe           | Bütçe Dışı | Toplam        |
| 1                   | Kariyer Günleri (PH 1.3.2)       | 2.900           | 0          | 2.900         |
| 2                   | Alan Uzmanları Daveti (PH 1.3.2) | 12.350          | 0          | 12.350        |
| <b>Genel Toplam</b> |                                  | <b>15.250</b>   | <b>0</b>   | <b>15.250</b> |

**PERFORMANS HEDEFİ TABLOSU**

|                  |                             |
|------------------|-----------------------------|
| <b>İdare Adı</b> | 38.36 - MERSİN ÜNİVERSİTESİ |
|------------------|-----------------------------|

|              |   |
|--------------|---|
| <b>Amaç</b>  | Eğitim ve öğretimin niteliğini geliştirmek.   |
| <b>Hedef</b> | Öğrencilere sunulan fiziksel, sosyal ve akademik destek hizmetleri geliştirilecektir. |

|                          |  |
|--------------------------|--|
| <b>Performans Hedefi</b> | <b>Yerleşkelerde sunulan beslenme, sosyal, sportif ve sağlık konusundaki hizmetlerin niteliği ve niceliği artırılabacaktır. (PH 1.3.3)</b> |
|--------------------------|--|

| Performans Göstergeleri |   | Ölçü Birim | 2014     | 2015     | 2016     |
|-------------------------|---|------------|----------|----------|----------|
| 1                       | Akademik danışmanlık hizmeti konusunda öğrenci memnuniyeti                            | Yüzde      | 66       | Veri Yok | Veri Yok |
| 2                       | Toplam kapalı spor alanı (m2)   | Metrekare  | 20.470   | 20.470   | 20.470   |
| 3                       | Toplam açık spor alanı (m2)   | Metrekare  | 48.970   | 48.567   | 48.567   |
| 4                       | Öğrencilere servis edilen yemek sayısı (Yıllık)                                       | Sayı       | 592.872  | 675.522  | 740.000  |
| 5                       | Beslenme hizmetleri konusunda öğrenci memnuniyeti                                     | Yüzde      | 50       | 50       | 50       |
| 6                       | Görme engelli öğrenciler için sesli ders materyali sayısı                             | Sayı       | 22       | 22       | 22       |
| 7                       | Engelli kullanımına yönelik düzenlenmiş tam erişilebilir bina sayısı                  | Sayı       | 10       | 6        | 6        |
| 8                       | Kariyer planlama destek faaliyetlerinden yararlanan öğrenci sayısı (Yıllık)           | Sayı       | Veri Yok | Veri Yok | Veri Yok |
| 9                       | Kariyer planlama destek faaliyetlerine katılan kişi, kurum ve kuruluş sayısı (Yıllık) | Sayı       | Veri Yok | Veri Yok | Veri Yok |
| 10                      | Öğrenci toplulukları etkinlik sayısı (Yıllık)   | Sayı       | 268      | 182      | 250      |

| Faaliyetler         |   | Kaynak İhtiyacı  |            |                  |
|---------------------|---|------------------|------------|------------------|
|                     |   | Bütçe            | Bütçe Dışı | Toplam           |
| 1                   | Yemek Hizmeti Verilmesi (PH 1.3.3)                | 4.566.000        | 0          | 4.566.000        |
| 2                   | Yemekhane Bakım Onarımı (PH 1.3.3)                | 73.000           | 0          | 73.000           |
| 3                   | Barınma Hizmeti (PH 1.3.3)                        | 161.000          | 0          | 161.000          |
| 4                   | Ulaşım Desteği Sağlanması (PH 1.3.3)              | 208.000          | 0          | 208.000          |
| 5                   | Öğrencilere Sağlık Hizmeti (PH 1.3.3)             | 70.000           | 0          | 70.000           |
| 6                   | Topluluklara Donanım ve Malzeme Temini (PH 1.3.3) | 200.000          | 0          | 200.000          |
| 7                   | Sosyal ve Kültürel Etkinlik (PH 1.3.3)            | 633.300          | 0          | 633.300          |
| <b>Genel Toplam</b> |   | <b>5.911.300</b> | <b>0</b>   | <b>5.911.300</b> |

**PERFORMANS HEDEFİ TABLOSU**

|                  |                             |
|------------------|-----------------------------|
| <b>İdare Adı</b> | 38.36 - MERSİN ÜNİVERSİTESİ |
|------------------|-----------------------------|

|              |   |
|--------------|---|
| <b>Amaç</b>  | Eğitim ve öğretimin niteliğini geliştirmek.   |
| <b>Hedef</b> | Eğitim-öğretimin etkili ve verimli yapılabilmesi için bilgi destek unsurları ve süreçleri iyileştirilecektir. |

|                          |   |
|--------------------------|---|
| <b>Performans Hedefi</b> | <b>Kütüphane eğitim-öğretim ve araştırma ihtiyaçlarını karşılayacak şekilde güçlendirilecek, verilen hizmetin kalitesi artırılabacaktır. (PH 1.4.1)</b> |
|--------------------------|---|

| Performans Göstergeleri |   | Ölçü Birim | 2014      | 2015      | 2016      |
|-------------------------|---|------------|-----------|-----------|-----------|
| 1                       | Kütüphane kullanıcı memnuniyet oranı  | Yüzde      | 85        | 85        | 85        |
| 2                       | Abone olunan veritabanı sayısı  | Sayı       | 23        | 24        | 24        |
| 3                       | Basılı kitap sayısı   | Sayı       | 83.000    | 86.000    | 88.000    |
| 4                       | Elektronik kitap sayısı   | Sayı       | 2.559.805 | 3.153.012 | 3.153.012 |
| 5                       | Öğrenci başına düşen basılı kitap sayısı  | Sayı       | 2,24      | 2,09      | 1,96      |
| 6                       | Personel DB tarafından organize edilen eğitimlere katılan personel sayısı (yıllık)  | Sayı       | 350       | 0         | 150       |
| 7                       | Personel DB tarafından organize edilen personelimize yönelik eğitim sayısı (yıllık) | Sayı       | 4         | 0         | 2         |
| 8                       | Yönetim bilgi sistemine entegre edilen yazılım sayısı                               | Sayı       | 0         | 0         | 0         |

| Faaliyetler         |                                      | Kaynak İhtiyacı  |            |                  |
|---------------------|--------------------------------------|------------------|------------|------------------|
|                     |                                      | Bütçe            | Bütçe Dışı | Toplam           |
| 1                   | Kitap Alımı (PH 1.4.1)               | 50.000           | 0          | 50.000           |
| 2                   | Veritabanı Alımı (PH 1.4.1)          | 925.000          | 0          | 925.000          |
| 3                   | Basılı Süreli Yayın Alımı (PH 1.4.1) | 25.000           | 0          | 25.000           |
| <b>Genel Toplam</b> |                                      | <b>1.000.000</b> | <b>0</b>   | <b>1.000.000</b> |



**PERFORMANS HEDEFİ TABLOSU**

|                  |                             |
|------------------|-----------------------------|
| <b>İdare Adı</b> | 38.36 - MERSİN ÜNİVERSİTESİ |
|------------------|-----------------------------|

|              |   |
|--------------|---|
| <b>Amaç</b>  | Eğitim ve öğretimin niteliğini geliştirmek.   |
| <b>Hedef</b> | Eğitim-öğretimin etkili ve verimli yapılabilmesi için bilgi destek unsurları ve süreçleri iyileştirilecektir. |

|                          |  |
|--------------------------|--|
| <b>Performans Hedefi</b> | <b>Personelimizin eğitim-öğretime etkili ve verimli katılabilmeleri için eğitim programları uygulanacaktır. (PH 1.4.2)</b> |
|--------------------------|--|

| Performans Göstergeleri |   | Ölçü Birim | 2014      | 2015      | 2016      |
|-------------------------|---|------------|-----------|-----------|-----------|
| 1                       | Kütüphane kullanıcı memnuniyet oranı  | Yüzde      | 85        | 85        | 85        |
| 2                       | Abone olunan veritabanı sayısı  | Sayı       | 23        | 24        | 24        |
| 3                       | Basılı kitap sayısı   | Sayı       | 83.000    | 86.000    | 88.000    |
| 4                       | Elektronik kitap sayısı   | Sayı       | 2.559.805 | 3.153.012 | 3.153.012 |
| 5                       | Öğrenci başına düşen basılı kitap sayısı  | Sayı       | 2,24      | 2,09      | 1,96      |
| 6                       | Personel DB tarafından organize edilen eğitimlere katılan personel sayısı (yıllık)  | Sayı       | 350       | 0         | 150       |
| 7                       | Personel DB tarafından organize edilen personelimize yönelik eğitim sayısı (yıllık) | Sayı       | 4         | 0         | 2         |
| 8                       | Yönetim bilgi sistemine entegre edilen yazılım sayısı                               | Sayı       | 0         | 0         | 0         |

| Faaliyetler         |   | Kaynak İhtiyacı |            |               |
|---------------------|---|-----------------|------------|---------------|
|                     |   | Bütçe           | Bütçe Dışı | Toplam        |
| 1                   | Akademik ve İdari Personele Yönelik Hizmet İçi Eğitim Programları Düzenlenmesi (PH 1.4.2) | 10.050          | 0          | 10.050        |
| <b>Genel Toplam</b> |   | <b>10.050</b>   | <b>0</b>   | <b>10.050</b> |

**PERFORMANS HEDEFİ TABLOSU**

|                  |                             |
|------------------|-----------------------------|
| <b>İdare Adı</b> | 38.36 - MERSİN ÜNİVERSİTESİ |
|------------------|-----------------------------|

|              |   |
|--------------|---|
| <b>Amaç</b>  | Eğitim ve öğretimin niteliğini geliştirmek.     |
| <b>Hedef</b> | Yabancı uyruklu öğrenci sayısı arttırılacaktır. |

|                          |   |
|--------------------------|---|
| <b>Performans Hedefi</b> | <b>Yabancı uyruklu öğrenci sayısı arttırılacaktır. (PH 1.5.1)</b> |
|                          |   |

| <b>Performans Göstergeleri</b> |                                | <b>Ölçü Birim</b> | <b>2014</b> | <b>2015</b> | <b>2016</b> |
|--------------------------------|--------------------------------|-------------------|-------------|-------------|-------------|
| 1                              | Yabancı uyruklu öğrenci sayısı | Sayı              | 504         | 557         | 618         |

| <b>Faaliyetler</b>  |  | <b>Kaynak İhtiyacı</b> |                   |               |
|---------------------|--|------------------------|-------------------|---------------|
|                     |  | <b>Bütçe</b>           | <b>Bütçe Dışı</b> | <b>Toplam</b> |
| 1                   | Tanıtım Faaliyeti (PH 1.5.1)   | 4.500                  | 0                 | 4.500         |
| 2                   | Üniversitemiz Web Sayfasının Farklı Dillerde Hazırlanması (PH 1.5.1) | 500                    | 0                 | 500           |
| <b>Genel Toplam</b> |  | <b>5.000</b>           | <b>0</b>          | <b>5.000</b>  |

**PERFORMANS HEDEFİ TABLOSU**

|                  |                             |
|------------------|-----------------------------|
| <b>İdare Adı</b> | 38.36 - MERSİN ÜNİVERSİTESİ |
|------------------|-----------------------------|

|              |   |
|--------------|---|
| <b>Amaç</b>  | Bilgi, teknoloji ve sanat eserleri üretimini arttırmak. |
| <b>Hedef</b> | Bilimsel proje sayısı arttırılacaktır.                  |

|                          |  |
|--------------------------|--|
| <b>Performans Hedefi</b> | <b>Kalkınma planları doğrultusunda; sanayi ve bölge ihtiyaçlarına yönelik araştırma geliştirme projelerinin sayısı arttırılacaktır. (PH 2.1.1)</b> |
|--------------------------|--|

| Performans Göstergeleri |   | Ölçü Birim | 2014 | 2015 | 2016 |
|-------------------------|---|------------|------|------|------|
| 1                       | Toplam proje sayısı (yıllık)                                | Sayı       | 337  | 242  | 374  |
| 2                       | Patente dönüşen proje sayısı (yıllık)                       | Sayı       | 0    | 2    | 4    |
| 3                       | Çevre sorunlarının çözümüne yönelik proje sayısı (yıllık)   | Sayı       | 36   | 32   | 58   |
| 4                       | Bölgenin sanayi ihtiyaçlarına yönelik proje sayısı (yıllık) | Sayı       | 43   | 32   | 65   |
| 5                       | Patent başvuru sayısı (yıllık)                              | Sayı       | 2    | 4    | 6    |
| 6                       | Patent sayısı   | Sayı       | 1    | 6    | 10   |

| Faaliyetler         |  | Kaynak İhtiyacı |            |               |
|---------------------|--|-----------------|------------|---------------|
|                     |  | Bütçe           | Bütçe Dışı | Toplam        |
| 1                   | Proje Yazma Eğitimlerinin Düzenlenmesi (PH 2.1.1)    | 950             | 0          | 950           |
| 2                   | Yayına Dönüşen Projelerin Teşvik Edilmesi (PH 2.1.1) | 50.000          | 0          | 50.000        |
| <b>Genel Toplam</b> |  | <b>50.950</b>   | <b>0</b>   | <b>50.950</b> |

**PERFORMANS HEDEFİ TABLOSU**

|                  |                             |
|------------------|-----------------------------|
| <b>İdare Adı</b> | 38.36 - MERSİN ÜNİVERSİTESİ |
|------------------|-----------------------------|

|              |   |
|--------------|---|
| <b>Amaç</b>  | Bilgi, teknoloji ve sanat eserleri üretimini arttırmak. |
| <b>Hedef</b> | Bilimsel proje sayısı arttırılacaktır.                  |

|                          |   |
|--------------------------|---|
| <b>Performans Hedefi</b> | <b>Çevre sorunlarının çözümüne yönelik proje sayısı arttırılacaktır. (PH 2.1.2)</b> |
|--------------------------|---|

| Performans Göstergeleri |   | Ölçü Birim | 2014 | 2015 | 2016 |
|-------------------------|---|------------|------|------|------|
| 1                       | Toplam proje sayısı (yıllık)                                | Sayı       | 337  | 242  | 374  |
| 2                       | Patente dönüşen proje sayısı (yıllık)                       | Sayı       | 0    | 2    | 4    |
| 3                       | Çevre sorunlarının çözümüne yönelik proje sayısı (yıllık)   | Sayı       | 36   | 32   | 58   |
| 4                       | Bölgenin sanayi ihtiyaçlarına yönelik proje sayısı (yıllık) | Sayı       | 43   | 32   | 65   |
| 5                       | Patent başvuru sayısı (yıllık)                              | Sayı       | 2    | 4    | 6    |
| 6                       | Patent sayısı   | Sayı       | 1    | 6    | 10   |

| Faaliyetler         |  | Kaynak İhtiyacı |            |                |
|---------------------|--|-----------------|------------|----------------|
|                     |  | Bütçe           | Bütçe Dışı | Toplam         |
| 1                   | Çevre Sorunlarının Çözümüne Yönelik Projelerin Desteklenmesine Öncelik Verilecektir (PH 2.1.2) | 850.000         | 0          | 850.000        |
| <b>Genel Toplam</b> |  | <b>850.000</b>  | <b>0</b>   | <b>850.000</b> |

**PERFORMANS HEDEFİ TABLOSU**

|                  |                             |
|------------------|-----------------------------|
| <b>İdare Adı</b> | 38.36 - MERSİN ÜNİVERSİTESİ |
|------------------|-----------------------------|

|              |   |
|--------------|---|
| <b>Amaç</b>  | Bilgi, teknoloji ve sanat eserleri üretimini arttırmak. |
| <b>Hedef</b> | Bilimsel proje sayısı arttırılacaktır.                  |

|                          |  |
|--------------------------|--|
| <b>Performans Hedefi</b> | <b>Patent başvuru sayısı arttırılacaktır. (PH 2.1.3)</b> |
|--------------------------|--|

| Performans Göstergeleri |   | Ölçü Birim | 2014 | 2015 | 2016 |
|-------------------------|---|------------|------|------|------|
| 1                       | Toplam proje sayısı (yıllık)                                | Sayı       | 337  | 242  | 374  |
| 2                       | Patente dönüşen proje sayısı (yıllık)                       | Sayı       | 0    | 2    | 4    |
| 3                       | Çevre sorunlarının çözümüne yönelik proje sayısı (yıllık)   | Sayı       | 36   | 32   | 58   |
| 4                       | Bölgenin sanayi ihtiyaçlarına yönelik proje sayısı (yıllık) | Sayı       | 43   | 32   | 65   |
| 5                       | Patent başvuru sayısı (yıllık)                              | Sayı       | 2    | 4    | 6    |
| 6                       | Patent sayısı   | Sayı       | 1    | 6    | 10   |

| Faaliyetler         |  | Kaynak İhtiyacı |            |          |
|---------------------|--|-----------------|------------|----------|
|                     |  | Bütçe           | Bütçe Dışı | Toplam   |
| 1                   | TÜBİTAK'tan Patent Başvuru Desteği Almak İçin Tanıtım ve Eğitim Toplantıları Düzenlenmesi (PH 2.1.3) | 0               | 0          | 0        |
| <b>Genel Toplam</b> |  | <b>0</b>        | <b>0</b>   | <b>0</b> |

**PERFORMANS HEDEFİ TABLOSU**

|                  |                             |
|------------------|-----------------------------|
| <b>İdare Adı</b> | 38.36 - MERSİN ÜNİVERSİTESİ |
|------------------|-----------------------------|

|              |   |
|--------------|---|
| <b>Amaç</b>  | Bilgi, teknoloji ve sanat eserleri üretimini arttırmak. |
| <b>Hedef</b> | Bilimsel yayın sayısı arttırılacaktır.                  |

|                          |  |
|--------------------------|--|
| <b>Performans Hedefi</b> | <b>Ulusal ve uluslararası indekslere giren yayınların niteliği ve sayısı arttırılacaktır. (PH 2.2.1)</b> |
|--------------------------|--|

| Performans Göstergeleri |   | Ölçü Birim | 2014   | 2015   | 2016   |
|-------------------------|---|------------|--------|--------|--------|
| 1                       | Toplam yayın sayısı (yıllık)  | Sayı       | 1.685  | 1.981  | 2.000  |
| 2                       | Uluslararası indekslere giren dergilerde yayımlanan yayın sayısı (yıllık) | Sayı       | 315    | 361    | 450    |
| 3                       | Ulusal dergilerde yayımlanan yayın sayısı (yıllık)                        | Sayı       | 305    | 294    | 375    |
| 4                       | Yüksek lisans tezlerinden üretilen yayın sayısı (yıllık)                  | Sayı       | 125    | 94     | 126    |
| 5                       | Doktora tezlerinden üretilen yayın sayısı (yıllık)                        | Sayı       | 65     | 38     | 65     |
| 6                       | Toplam atıf sayısı (birikimli)  | Sayı       | 38.252 | 42.620 | 45.000 |
| 7                       | Bilimsel proje kaynaklı yayın sayısı (yıllık)                             | Sayı       | 142    | 88     | 99     |

| Faaliyetler         |  | Kaynak İhtiyacı |            |                |
|---------------------|--|-----------------|------------|----------------|
|                     |  | Bütçe           | Bütçe Dışı | Toplam         |
| 1                   | Ulusal ve Uluslararası İndekslere Giren Dergilerde Yayımlanan Bilimsel Çalışmalar İçin Performans Değerlendirme, Ödüllendirme Kriterlerini Oluşturmak ve Yayınları Teşvik Etmek (PH 2.2.1) | 154.500         | 0          | 154.500        |
| <b>Genel Toplam</b> |  | <b>154.500</b>  | <b>0</b>   | <b>154.500</b> |

**PERFORMANS HEDEFİ TABLOSU**

|                  |                             |
|------------------|-----------------------------|
| <b>İdare Adı</b> | 38.36 - MERSİN ÜNİVERSİTESİ |
|------------------|-----------------------------|

|              |   |
|--------------|---|
| <b>Amaç</b>  | Bilgi, teknoloji ve sanat eserleri üretimini arttırmak. |
| <b>Hedef</b> | Bilimsel yayın sayısı arttırılacaktır.                  |

|                          |  |
|--------------------------|--|
| <b>Performans Hedefi</b> | <b>Öğretim elemanlarının ulusal ve uluslararası bilimsel toplantılara katılımları desteklenerek, bilimsel yayın sayısı arttırılacaktır. (PH 2.2.2)</b> |
|--------------------------|--|

| Performans Göstergeleri |   | Ölçü Birim | 2014   | 2015   | 2016   |
|-------------------------|---|------------|--------|--------|--------|
| 1                       | Toplam yayın sayısı (yıllık)  | Sayı       | 1.685  | 1.981  | 2.000  |
| 2                       | Uluslararası indekslere giren dergilerde yayımlanan yayın sayısı (yıllık) | Sayı       | 315    | 361    | 450    |
| 3                       | Ulusal dergilerde yayımlanan yayın sayısı (yıllık)                        | Sayı       | 305    | 294    | 375    |
| 4                       | Yüksek lisans tezlerinden üretilen yayın sayısı (yıllık)                  | Sayı       | 125    | 94     | 126    |
| 5                       | Doktora tezlerinden üretilen yayın sayısı (yıllık)                        | Sayı       | 65     | 38     | 65     |
| 6                       | Toplam atıf sayısı (birikimli)  | Sayı       | 38.252 | 42.620 | 45.000 |
| 7                       | Bilimsel proje kaynaklı yayın sayısı (yıllık)                             | Sayı       | 142    | 88     | 99     |

| Faaliyetler         |  | Kaynak İhtiyacı |            |               |
|---------------------|--|-----------------|------------|---------------|
|                     |  | Bütçe           | Bütçe Dışı | Toplam        |
| 1                   | Bilimsel Toplantılara Katılım Faaliyeti. (Konferans, Kongre, Sempozyum vb.) (PH 2.2.2) | 86.900          | 0          | 86.900        |
| <b>Genel Toplam</b> |  | <b>86.900</b>   | <b>0</b>   | <b>86.900</b> |

**PERFORMANS HEDEFİ TABLOSU**

|                  |                             |
|------------------|-----------------------------|
| <b>İdare Adı</b> | 38.36 - MERSİN ÜNİVERSİTESİ |
|------------------|-----------------------------|

|              |   |
|--------------|---|
| <b>Amaç</b>  | Bilgi, teknoloji ve sanat eserleri üretimini arttırmak. |
| <b>Hedef</b> | Sanatsal eserlerin niteliği ve sayısı arttırılacaktır.  |

|                          |   |
|--------------------------|---|
| <b>Performans Hedefi</b> | <b>Ulusal ve uluslararası sanatsal etkinliklerde sunulan eserlerin niteliği ve sayısı arttırılacaktır. (PH 2.3.1)</b> |
|--------------------------|---|

| Performans Göstergeleri |   | Ölçü Birim | 2014 | 2015 | 2016 |
|-------------------------|---|------------|------|------|------|
| 1                       | Toplam sanat eseri sayısı (yıllık)                                | Sayı       | 110  | 110  | 115  |
| 2                       | Ödüllü sanat eseri sayısı (yıllık)                                | Sayı       | 2    | 6    | 6    |
| 3                       | Sergilenmeye kabul edilen eser sayısı (yıllık)                    | Sayı       | 106  | 105  | 110  |
| 4                       | Sanat kitaplarında yayımlanmış eser sayısı (yıllık)               | Sayı       | 0    | 0    | 0    |
| 5                       | Disiplinlerarası sanatsal çalışma sayısı (yıllık)                 | Sayı       | 1    | 1    | 1    |
| 6                       | Sanat konusunda desteklenen çalıştay ve sempozyum sayısı (yıllık) | Sayı       | 24   | 11   | 12   |
| 7                       | Ulusal veya uluslararası jüri sergi sayısı (yıllık)               | Sayı       | 3    | 2    | 5    |
| 8                       | Yorum çalışmaları sayısı (yıllık)                                 | Sayı       | 50   | 50   | 50   |

| Faaliyetler         |   | Kaynak İhtiyacı |            |              |
|---------------------|---|-----------------|------------|--------------|
|                     |   | Bütçe           | Bütçe Dışı | Toplam       |
| 1                   | Çalıştay ve Sempozyum Düzenlenmesinin Desteklenmesi (PH 2.3.1)  | 3.500           | 0          | 3.500        |
| 2                   | Ulusal ve Uluslararası Sanatsal Etkinliklerde Sunulan Eserler İçin Performans Değerlendirme, Ödüllendirme Kriterlerini Oluşturmak ve Eserleri Teşvik Etmek (PH 2.3.1) | 2.000           | 0          | 2.000        |
| <b>Genel Toplam</b> |   | <b>5.500</b>    | <b>0</b>   | <b>5.500</b> |



**PERFORMANS HEDEFİ TABLOSU**

|                  |                             |
|------------------|-----------------------------|
| <b>İdare Adı</b> | 38.36 - MERSİN ÜNİVERSİTESİ |
|------------------|-----------------------------|

|              |  |
|--------------|--|
| <b>Amaç</b>  | Bilgi, teknoloji ve sanat eserleri üretimini arttırmak.  |
| <b>Hedef</b> | Üniversitemizin enerji ihtiyacının bir bölümü yenilenebilir enerji kaynaklarından karşılanacaktır. |

|                          |  |
|--------------------------|--|
| <b>Performans Hedefi</b> | <b>Üniversitemizin enerji ihtiyacının bir bölümü yenilenebilir enerji kaynaklarından karşılanacaktır. (PH 2.4.1)</b> |
|--------------------------|--|

| <b>Performans Göstergeleri</b> |   | <b>Ölçü Birim</b> | <b>2014</b> | <b>2015</b> | <b>2016</b> |
|--------------------------------|---|-------------------|-------------|-------------|-------------|
| 1                              | Yenilenebilir enerji kaynaklarından elde edilen enerjinin toplam enerji tüketimine oranı (yıllık) | Yüzde             | 1           | 1           | 1           |

| <b>Faaliyetler</b>  |   | <b>Kaynak İhtiyacı</b> |                   |               |
|---------------------|---|------------------------|-------------------|---------------|
|                     |   | <b>Bütçe</b>           | <b>Bütçe Dışı</b> | <b>Toplam</b> |
| 1                   | Enerji Araştırma Merkezi Kurulması (PH 2.4.1) | 0                      | 0                 | 0             |
| <b>Genel Toplam</b> |   | <b>0</b>               | <b>0</b>          | <b>0</b>      |

**PERFORMANS HEDEFİ TABLOSU**

|                  |                             |
|------------------|-----------------------------|
| <b>İdare Adı</b> | 38.36 - MERSİN ÜNİVERSİTESİ |
|------------------|-----------------------------|

|              |   |
|--------------|---|
| <b>Amaç</b>  | Paydaşlarla kurulan sosyal ve yapısal ilişkileri geliştirmek. |
| <b>Hedef</b> | Yaşam boyu öğrenim faaliyetleri geliştirilecektir.            |

|                          |  |
|--------------------------|--|
| <b>Performans Hedefi</b> | <b>Yaşam boyu öğrenim faaliyetleri geliştirilecektir. (PH 3.1.1)</b> |
|                          |  |

| <b>Performans Göstergeleri</b> |   | <b>Ölçü Birim</b> | <b>2014</b> | <b>2015</b> | <b>2016</b> |
|--------------------------------|---|-------------------|-------------|-------------|-------------|
| 1                              | Yürütülen sertifika programı sayısı (yıllık)                  | Sayı              | 92          | 74          | 86          |
| 2                              | Sertifika programlarından yararlanan kursiyer sayısı (yıllık) | Sayı              | 4.777       | 2.791       | 2.825       |

| <b>Faaliyetler</b>  |   | <b>Kaynak İhtiyacı</b> |                   |               |
|---------------------|---|------------------------|-------------------|---------------|
|                     |   | <b>Bütçe</b>           | <b>Bütçe Dışı</b> | <b>Toplam</b> |
| 1                   | Sertifika Programları Sayısı Arttırılacaktır (PH 3.1.1) | 0                      | 0                 | 0             |
| <b>Genel Toplam</b> |   | <b>0</b>               | <b>0</b>          | <b>0</b>      |

**PERFORMANS HEDEFİ TABLOSU**

|                  |                             |
|------------------|-----------------------------|
| <b>İdare Adı</b> | 38.36 - MERSİN ÜNİVERSİTESİ |
|------------------|-----------------------------|

|              |  |
|--------------|--|
| <b>Amaç</b>  | Paydaşlarla kurulan sosyal ve yapısal ilişkileri geliştirmek.      |
| <b>Hedef</b> | Dış paydaşlara sunulan hizmetler ve faaliyetler geliştirilecektir. |

|                          |   |
|--------------------------|---|
| <b>Performans Hedefi</b> | <b>Danışmanlık ve eğitim hizmetleri geliştirilecektir. (PH 3.2.1)</b> |
|--------------------------|---|

| Performans Göstergeleri |   | Ölçü Birim | 2014 | 2015     | 2016 |
|-------------------------|---|------------|------|----------|------|
| 1                       | Kamu ve özel sektör kuruluşlarına verilen danışmanlık hizmeti sayısı (yıllık) | Sayı       | 113  | 140      | 154  |
| 2                       | Kamu ve özel sektör kuruluşlarına verilen eğitim kursu sayısı (yıllık)        | Sayı       | 47   | 53       | 69   |
| 3                       | Topluma yönelik düzenlenen sanatsal/kültürel faaliyet sayısı (yıllık)         | Sayı       | 127  | 103      | 122  |
| 4                       | Topluma yönelik düzenlenen bilimsel faaliyet sayısı (yıllık)                  | Sayı       | 115  | 110      | 126  |
| 5                       | Topluma yönelik düzenlenen sportif faaliyet sayısı (yıllık)                   | Sayı       | 2    | 14       | 13   |
| 6                       | Yürütülen sosyal sorumluluk projesi sayısı (yıllık)                           | Sayı       | 23   | 17       | 14   |
| 7                       | Yürütülen sosyal sorumluluk faaliyeti sayısı (yıllık)                         | Sayı       | 49   | 47       | 48   |
| 8                       | Hasta memnuniyet düzeyi   | Yüzde      | 86   | Veri Yok | 90   |

| Faaliyetler         |   | Kaynak İhtiyacı |            |              |
|---------------------|---|-----------------|------------|--------------|
|                     |   | Bütçe           | Bütçe Dışı | Toplam       |
| 1                   | Danışmanlık Hizmeti (Kurum dışı kişi ve kuruluşlara) (PH 3.2.1) | 1.350           | 0          | 1.350        |
| 2                   | Eğitim Hizmeti (Kurum dışı kişi ve kuruluşlara) (PH 3.2.1)      | 1.750           | 0          | 1.750        |
| <b>Genel Toplam</b> |   | <b>3.100</b>    | <b>0</b>   | <b>3.100</b> |

**PERFORMANS HEDEFİ TABLOSU**

|                  |                             |
|------------------|-----------------------------|
| <b>İdare Adı</b> | 38.36 - MERSİN ÜNİVERSİTESİ |
|------------------|-----------------------------|

|              |  |
|--------------|--|
| <b>Amaç</b>  | Paydaşlarla kurulan sosyal ve yapısal ilişkileri geliştirmek.      |
| <b>Hedef</b> | Dış paydaşlara sunulan hizmetler ve faaliyetler geliştirilecektir. |

|                          |  |
|--------------------------|--|
| <b>Performans Hedefi</b> | <b>Topluma yönelik sanatsal, bilimsel, sosyal, kültürel ve sportif hizmetler geliştirilecek ve yaygınlaştırılacaktır. (PH 3.2.2)</b> |
|--------------------------|--|

| Performans Göstergeleri |   | Ölçü Birim | 2014 | 2015     | 2016 |
|-------------------------|---|------------|------|----------|------|
| 1                       | Kamu ve özel sektör kuruluşlarına verilen danışmanlık hizmeti sayısı (yıllık) | Sayı       | 113  | 140      | 154  |
| 2                       | Kamu ve özel sektör kuruluşlarına verilen eğitim kursu sayısı (yıllık)        | Sayı       | 47   | 53       | 69   |
| 3                       | Topluma yönelik düzenlenen sanatsal/kültürel faaliyet sayısı (yıllık)         | Sayı       | 127  | 103      | 122  |
| 4                       | Topluma yönelik düzenlenen bilimsel faaliyet sayısı (yıllık)                  | Sayı       | 115  | 110      | 126  |
| 5                       | Topluma yönelik düzenlenen sportif faaliyet sayısı (yıllık)                   | Sayı       | 2    | 14       | 13   |
| 6                       | Yürütülen sosyal sorumluluk projesi sayısı (yıllık)                           | Sayı       | 23   | 17       | 14   |
| 7                       | Yürütülen sosyal sorumluluk faaliyeti sayısı (yıllık)                         | Sayı       | 49   | 47       | 48   |
| 8                       | Hasta memnuniyet düzeyi   | Yüzde      | 86   | Veri Yok | 90   |

| Faaliyetler         |   | Kaynak İhtiyacı  |            |                  |
|---------------------|---|------------------|------------|------------------|
|                     |   | Bütçe            | Bütçe Dışı | Toplam           |
| 1                   | Topluma Yönelik Sanatsal/Kültürel, Bilimsel ve Sportif Faaliyetler (PH 3.2.2) | 202.850          | 0          | 202.850          |
| 2                   | Akdeniz Kültür Merkezi İnşaatı (PH 3.2.2)                                     | 3.000.000        | 0          | 3.000.000        |
| <b>Genel Toplam</b> |   | <b>3.202.850</b> | <b>0</b>   | <b>3.202.850</b> |

**PERFORMANS HEDEFİ TABLOSU**

|                  |                             |
|------------------|-----------------------------|
| <b>İdare Adı</b> | 38.36 - MERSİN ÜNİVERSİTESİ |
|------------------|-----------------------------|

|              |  |
|--------------|--|
| <b>Amaç</b>  | Paydaşlarla kurulan sosyal ve yapısal ilişkileri geliştirmek.      |
| <b>Hedef</b> | Dış paydaşlara sunulan hizmetler ve faaliyetler geliştirilecektir. |

|                          |  |
|--------------------------|--|
| <b>Performans Hedefi</b> | <b>Sağlık hizmetlerinin niteliği arttırılacaktır. (PH 3.2.3)</b> |
|--------------------------|--|

| Performans Göstergeleri |   | Ölçü Birim | 2014 | 2015     | 2016 |
|-------------------------|---|------------|------|----------|------|
| 1                       | Kamu ve özel sektör kuruluşlarına verilen danışmanlık hizmeti sayısı (yıllık) | Sayı       | 113  | 140      | 154  |
| 2                       | Kamu ve özel sektör kuruluşlarına verilen eğitim kursu sayısı (yıllık)        | Sayı       | 47   | 53       | 69   |
| 3                       | Topluma yönelik düzenlenen sanatsal/kültürel faaliyet sayısı (yıllık)         | Sayı       | 127  | 103      | 122  |
| 4                       | Topluma yönelik düzenlenen bilimsel faaliyet sayısı (yıllık)                  | Sayı       | 115  | 110      | 126  |
| 5                       | Topluma yönelik düzenlenen sportif faaliyet sayısı (yıllık)                   | Sayı       | 2    | 14       | 13   |
| 6                       | Yürütülen sosyal sorumluluk projesi sayısı (yıllık)                           | Sayı       | 23   | 17       | 14   |
| 7                       | Yürütülen sosyal sorumluluk faaliyeti sayısı (yıllık)                         | Sayı       | 49   | 47       | 48   |
| 8                       | Hasta memnuniyet düzeyi   | Yüzde      | 86   | Veri Yok | 90   |

| Faaliyetler         |   | Kaynak İhtiyacı  |                  |                  |
|---------------------|---|------------------|------------------|------------------|
|                     |   | Bütçe            | Bütçe Dışı       | Toplam           |
| 1                   | Donanım Temini (Hastane) (PH 3.2.3)     | 6.000.000        | 0                | 6.000.000        |
| 2                   | Onkoloji Hastahanesi İnşaatı (PH 3.2.3) | 0                | 1.125.000        | 1.125.000        |
| <b>Genel Toplam</b> |   | <b>6.000.000</b> | <b>1.125.000</b> | <b>7.125.000</b> |

**PERFORMANS HEDEFİ TABLOSU**

|                  |                             |
|------------------|-----------------------------|
| <b>İdare Adı</b> | 38.36 - MERSİN ÜNİVERSİTESİ |
|------------------|-----------------------------|

|              |   |
|--------------|---|
| <b>Amaç</b>  | Paydaşlarla kurulan sosyal ve yapısal ilişkileri geliştirmek. |
| <b>Hedef</b> | İç paydaşlarla iletişim ve etkileşim geliştirilecektir.       |

|                          |   |
|--------------------------|---|
| <b>Performans Hedefi</b> | <b>Öğrenci, idari ve akademik personelin motivasyonu arttırılacaktır.(PH 3.3.1)</b> |
|--------------------------|---|

| <b>Performans Göstergeleri</b> |  | <b>Ölçü Birim</b> | <b>2014</b> | <b>2015</b> | <b>2016</b> |
|--------------------------------|--|-------------------|-------------|-------------|-------------|
| 1                              | Personele yönelik düzenlenen sosyal, kültürel, sportif ve diğer etkinlik sayısı (yıllık) | Sayı              | 97          | 198         | 110         |

| <b>Faaliyetler</b>  |  | <b>Kaynak İhtiyacı</b> |                   |               |
|---------------------|--|------------------------|-------------------|---------------|
|                     |  | <b>Bütçe</b>           | <b>Bütçe Dışı</b> | <b>Toplam</b> |
| 1                   | Personele Yönelik Sosyal, Kültürel ve Sportif Etkinlikler (PH 3.3.1) | 3.600                  | 0                 | 3.600         |
| <b>Genel Toplam</b> |  | <b>3.600</b>           | <b>0</b>          | <b>3.600</b>  |

**PERFORMANS HEDEFİ TABLOSU**

|                  |                             |
|------------------|-----------------------------|
| <b>İdare Adı</b> | 38.36 - MERSİN ÜNİVERSİTESİ |
|------------------|-----------------------------|

|              |   |
|--------------|---|
| <b>Amaç</b>  | Paydaşlarla kurulan sosyal ve yapısal ilişkileri geliştirmek. |
| <b>Hedef</b> | Mezunlarla iletişim ve etkileşim geliştirilecektir.           |

|                          |   |
|--------------------------|---|
| <b>Performans Hedefi</b> | <b>Mezunlarla iletişim ve etkileşim geliştirilecektir. (PH 3.4.1)</b> |
|                          |   |

| Performans Göstergeleri |   | Ölçü Birim | 2014     | 2015     | 2016     |
|-------------------------|---|------------|----------|----------|----------|
| 1                       | İş çevreleri ile gerçekleştirilen toplantı sayısı (yıllık)  | Sayı       | Veri Yok | Veri Yok | Veri Yok |
| 2                       | İş merkezi internet sitesini kullanan mezun sayısı (yıllık) | Sayı       | Veri Yok | Veri Yok | Veri Yok |
| 3                       | ADEK mezun iletişim sistemine dahil olan mezun sayısı       | Sayı       | 28.867   | 28.510   | Veri Yok |

| Faaliyetler         |   | Kaynak İhtiyacı |            |              |
|---------------------|---|-----------------|------------|--------------|
|                     |   | Bütçe           | Bütçe Dışı | Toplam       |
| 1                   | Mezunlarla İletişim İçin Standart Prosedür Oluşturulması (PH 3.4.1) | 3.050           | 0          | 3.050        |
| 2                   | İş Çevreleri ile Tanıtım ve İstihdam Toplantıları (PH 3.4.1)        | 1.500           | 0          | 1.500        |
| 3                   | Mezunlarla Alan Uzmanlarının Buluşturulması (PH 3.4.1)              | 0               | 0          | 0            |
| <b>Genel Toplam</b> |   | <b>4.550</b>    | <b>0</b>   | <b>4.550</b> |

## FAALİYET MALİYETLERİ TABLOSU

|  |  |
|--|--|
| İdare Adı  | 38.36 - MERSİN ÜNİVERSİTESİ  |
| Performans Hedefi  | 1 - Lisansüstü programlara kayıtlı öğrenci sayısı arttırılacaktır. (PH 1.1.1)  |
| Faaliyet Adı   | Lisansüstü Programları Planlama Faaliyetleri (Ortak Lisansüstü Programların Açılması, Multi Disipliner Lisansüstü Programların Açılması, Lisansüstü Program Açılması) (PH 1.1.1)   |
| Sorumlu Harcama Birimi veya Birimleri  | 38.36.02.00 - SAĞLIK BİLİMLERİ ENSTİTÜSÜ, 38.36.02.76 - SAĞLIK YÜKSEKOKULU, 38.36.04.00 - FEN BİLİMLERİ ENSTİTÜSÜ, 38.36.04.32 - FEN-EDEBİYAT FAKÜLTESİ, 38.36.04.42 - MİMARLIK FAKÜLTESİ, 38.36.04.77 - ERDEMLİ UYGULAMALI TEKNOLOJİ VE İŞLETMECİLİK YÜKSEKOKULU, 38.36.04.78 - TARSUS UYGULAMALI TEKNOLOJİ VE İŞLETMECİLİK YÜKSEKOKULU, 38.36.04.79 - SİLİFKE UYGULAMALI TEKNOLOJİ VE İŞLETMECİLİK YÜKSEKOKULU, 38.36.06.04 - SOSYAL BİLİMLER ENSTİTÜSÜ, 38.36.06.05 - Eğitim Bilimleri Enstitüsü, 38.36.06.31 - EĞİTİM FAKÜLTESİ, 38.36.06.43 - İKTİSADİ VE İDARİ BİLİMLER FAKÜLTESİ, 38.36.06.52 - İLETİŞİM FAKÜLTESİ, 38.36.06.55 - TURİZM FAKÜLTESİ, 38.36.06.72 - BEDEN EĞİTİMİ VE SPOR YÜKSEKOKULU |
| <p><b>FEN-EDEBİYAT FAKÜLTESİ:</b> Fen Edebiyat Fakültesi olarak en az 1 Lisansüstü program açılması hedeflenmiştir. <b>İLETİŞİM FAKÜLTESİ:</b> Radyo, Sinema ve Televizyon yüksek lisans programına 10 adet öğrenci alınacaktır. Radyo, Sinema ve Televizyon Doktora Programı açılması ve öğrenci alınması için başlatılan çalışmalar sürdürülecektir. Medya-Kültür-Kent ortak doktora programına 5 adet öğrenci alımı yapılacaktır. <b>İKTİSADİ VE İDARİ BİLİMLER FAKÜLTESİ:</b> 2016 yılı itibarıyla Maliye bölümüne tezli Yüksek Lisans programı açılması hedeflenmektedir. <b>MİMARLIK FAKÜLTESİ:</b> Mimarlık Bölümü'nün girişimiyle Fen Bilimleri Enstitüsü bünyesinde "Kültür Varlıklarını Koruma" disiplinler arası yüksek lisans programının açılışı YÖK tarafından kabul edilmiştir. Programa, 2015-2016 yılı güz döneminde öğrenci alımı gerçekleştirilecektir. Ayrıca, "Şehir ve Bölge Planlama Yüksek Lisans Programı," "Kültür Varlıklarını Koruma Yüksek Lisans Programı" ve "Medya, Kültür ve Kent Doktora Programı" tanıtımına yönelik, Fakülte ve bölümlerin web sayfaları yenilenerek yüksek lisans programlarıyla ilgili tanıtım sayfaları oluşturulacaktır. Bu yönde çalışmalar sürdürülmektedir. <b>EĞİTİM FAKÜLTESİ</b> Lisansüstü Programları Planlama Faaliyetleri: Lisansüstü programların çeşitliliğinin arttırılarak lisansüstü öğrenci sayısını arttırmak amacıyla Fakültemiz Teftiş Planlaması ve Ekonomisi ABD doktora programı çalışmaları yapılmış YÖK e sunulmuştur. EYYPE programının Tezsiz yüksek lisans programı açılması planlanmaktadır. 2015-2016 eğitim öğretim yılında RPD tezsiz yüksek lisans programı açılması ve öğrenci alınması planlanmıştır. <b>TURİZM FAKÜLTESİ:</b> Gastronomi ve Mutfak Sanatları Lisans üstü programı için yapılan başvurunun olumlu olması neticesinde eğitim-öğretime başlanmıştır. 2016 Eylül ayında 7 öğrenci alınması hedeflenmektedir. <b>FEN BİLİMLERİ ENSTİTÜSÜ:</b> Yüksek lisans öğrenci sayısının 1250, doktora öğrenci sayısının 220, toplam lisansüstü öğrenci sayısının 1470 e ulaştırılması hedeflenmektedir. <b>SOSYAL BİLİMLER ENSTİTÜSÜ:</b> Enstitü bünyesinde tek disiplinli ve multidisipliner lisansüstü program sayısını arttırmak amacıyla yürütülen çalışmalar kapsamında YÖK'te 5 adet uzaktan eğitim yüksek lisans programı onay aşamasında beklemektedir. Ayrıca üniversite senatosunda 2 doktora programı görüşülmek üzere beklemektedir. <b>SAĞLIK YÜKSEKOKULU:</b> 2016-2017 Eğitim-Öğretim Yılı Güz döneminde Hemşirelik Doktora Programı açılacaktır. <b>SİLİFKE UYGULAMALI TEKNOLOJİ VE İŞLETMECİLİK YÜKSEKOKULU:</b> 2016 Yılı İçinde Yüksek Lisans Programının açılması planlanmaktadır. Böylelikle açılacak olan yüksek lisans programı ile Lisansüstü programa kayıtlı öğrenci sayısının arttırılması imkanı doğacaktır. <b>ERDEMLİ UYGULAMALI TEKNOLOJİ VE İŞLETMECİLİK YÜKSEKOKULU:</b> "Girişimcilik" uzaktan eğitim tezsiz yüksek lisans programı açılması planlanmaktadır. <b>BEDEN EĞİTİMİ VE SPOR YÜKSEKOKULU:</b> Doktora programına 5 öğrenci alınacaktır. <b>TARSUS UYGULAMALI TEKNOLOJİ VE İŞLETMECİLİK YÜKSEKOKULU:</b> Yüksekokuluzda 2016 yılında Uluslararası Ticaret ve Lojistik Bölümüne en az 20 Yüksek Lisans Öğrencisi Alınacaktır.</p> |  |

| Ekonomik Kod                             |                              | Ödenek          |
|--|------------------------------|-----------------|
| 01                                       | Personel Giderleri           | 0,00            |
| 02                                       | SGK Devlet Primi Giderleri   | 0,00            |
| 03                                       | Mal ve Hizmet Alım Giderleri | 1.200,00        |
| 04                                       | Faiz Giderleri               | 0,00            |
| 05                                       | Cari Transferler             | 0,00            |
| 06                                       | Sermaye Giderleri            | 0,00            |
| 07                                       | Sermaye Transferleri         | 0,00            |
| 08                                       | Borç verme                   | 0,00            |
| <b>Toplam Bütçe Kaynak İhtiyacı</b>      |                              | <b>1.200,00</b> |
| <b>Bütçe Dışı Kaynak</b>                 | Döner Sermaye                | 0,00            |
|  | Diğer Yurt İçi               | 0,00            |
|  | Yurt Dışı                    | 0,00            |
| <b>Toplam Bütçe Dışı Kaynak İhtiyacı</b> |                              | <b>0,00</b>     |
| <b>Toplam Kaynak İhtiyacı</b>            |                              | <b>1.200,00</b> |



## FAALİYET MALİYETLERİ TABLOSU

|  |   |
|--|---|
| İdare Adı  | 38.36 - MERSİN ÜNİVERSİTESİ   |
| Performans Hedefi  | 1 - Lisansüstü programlara kayıtlı öğrenci sayısı arttırılacaktır. (PH 1.1.1)   |
| Faaliyet Adı   | Tanıtım Faaliyetleri (PH 1.1.1)   |
| Sorumlu Harcama Birimi veya Birimleri  | 38.36.02.00 - SAĞLIK BİLİMLERİ ENSTİTÜSÜ, 38.36.02.76 - SAĞLIK YÜKSEKOKULU, 38.36.04.00 - FEN BİLİMLERİ ENSTİTÜSÜ, 38.36.04.42 - MİMARLIK FAKÜLTESİ, 38.36.04.43 - MÜHENDİSLİK FAKÜLTESİ, 38.36.04.49 - SU ÜRÜNLERİ FAKÜLTESİ, 38.36.04.77 - ERDEMLİ UYGULAMALI TEKNOLOJİ VE İŞLETMECİLİK YÜKSEKOKULU, 38.36.04.78 - TARSUS UYGULAMALI TEKNOLOJİ VE İŞLETMECİLİK YÜKSEKOKULU, 38.36.06.04 - SOSYAL BİLİMLER ENSTİTÜSÜ, 38.36.06.05 - Eğitim Bilimleri Enstitüsü , 38.36.06.55 - TURİZM FAKÜLTESİ , 38.36.09.02 - ÖZEL KALEM (GENEL SEKRETERLİK) |
| <p><b>MİMARLIK FAKÜLTESİ:</b> Mimarlık Fakültesi bünyesinde yer alan yüksek lisans programlarının tanıtımına yönelik, ülkedeki diğer Mimarlık fakültelerinde ve ilgili diğer fakültelerde duyurular yapılmasına yönelik çalışmalar sürdürülmektedir. Fakülte ve bölümlerin web sayfaları yenilenerek yüksek lisans programlarıyla ilgili tanıtım sayfaları oluşturulacaktır. <b>TURİZM FAKÜLTESİ:</b> Gastronomi ve Mutfak Sanatları Lisans üstü programı için yapılan başvurunun olumlu olması neticesinde eğitim-öğretime başlanmıştır. 2016 Eylül ayında 7 öğrenci alınması hedeflenmektedir. <b>MÜHENDİSLİK FAKÜLTESİ:</b> Basın Bürosundan Fakültemizin ve Bölümlerinin tanıtımıyla ilgili broşürler hazırlanarak internet üzerinden duyurulacaktır. <b>SAĞLIK BİLİMLERİ ENSTİTÜSÜ:</b> Doktora ve yüksek lisans programları açık bulunanlarla yeni açılacak olanlarda yabancı uyruklu öğrenci alımı ile birlikte mevcut öğrenci sayıları arttırılacaktır. <b>FEN BİLİMLERİ ENSTİTÜSÜ:</b> Enstitü ana bilim dallarının tanıtım dökümanları hazırlanması planlanmaktadır. <b>SOSYAL BİLİMLER ENSTİTÜSÜ:</b> Afiş, broşür ve reklam/tanıtım faaliyetlerinin yapılması planlanmaktadır. <b>SAĞLIK YÜKSEKOKULU:</b> Bahar döneminde hemşirelik 3. ve 4. sınıf öğrencilerine hemşirelik yüksek lisans programına ilişkin bilgilendirme toplantısı yapılacaktır. <b>ERDEMLİ UYGULAMALI TEKNOLOJİ VE İŞLETMECİLİK YÜKSEKOKULU:</b> Yüksek lisans için 500 adet tanıtım broşürünün hazırlanması planlanmaktadır. <b>TARSUS UYGULAMALI TEKNOLOJİ VE İŞLETMECİLİK YÜKSEKOKULU:</b> Yüksekokulumuzda 2016 yılında Yüksek Lisans Öğrenci alımıyla ilgili en az 1 adet ilana çıkılacaktır. <b>BASIN VE HALKLA İLİŞKİLER ŞUBE MÜDÜRLÜĞÜ:</b> Yıl içerisinde Mersin hariç ülkemizdeki 3 kentte düzenlenecek olan Üniversite Tanıtım Fuarlarına katılım sağlanacaktır.</p> |   |

| Ekonomik Kod                             |                              | Ödenek          |
|--|------------------------------|-----------------|
| 01                                       | Personel Giderleri           | 0,00            |
| 02                                       | SGK Devlet Primi Giderleri   | 0,00            |
| 03                                       | Mal ve Hizmet Alım Giderleri | 4.700,00        |
| 04                                       | Faiz Giderleri               | 0,00            |
| 05                                       | Cari Transferler             | 0,00            |
| 06                                       | Sermaye Giderleri            | 0,00            |
| 07                                       | Sermaye Transferleri         | 0,00            |
| 08                                       | Borç verme                   | 0,00            |
| <b>Toplam Bütçe Kaynak İhtiyacı</b>      |                              | <b>4.700,00</b> |
| <b>Bütçe Dışı Kaynak</b>                 | Döner Sermaye                | 0,00            |
|  | Diğer Yurt İçi               | 0,00            |
|  | Yurt Dışı                    | 0,00            |
| <b>Toplam Bütçe Dışı Kaynak İhtiyacı</b> |                              | <b>0,00</b>     |
| <b>Toplam Kaynak İhtiyacı</b>            |                              | <b>4.700,00</b> |

## FAALİYET MALİYETLERİ TABLOSU

|   |   |
|---|---|
| İdare Adı   | 38.36 - MERSİN ÜNİVERSİTESİ   |
| Performans Hedefi   | 2 - Eğitim-öğretim fiziki alt yapısı geliştirilecek, donanımları iyileştirilecektir. (PH 1.2.1) |
| Faaliyet Adı  | Derslik İnşaatı (PH 1.2.1)  |
| Sorumlu Harcama Birimi veya Birimleri   | 38.36.09.09 - YAPI İŞLERİ VE TEKNİK DAİRE BAŞKANLIĞI  |
| <p><b>YAPI İŞLERİ VE TEKNİK DAİRE BAŞKANLIĞI: 1-MERKEZİ DERSLİK EK BİNA(FEN-EDEBİYAT FAKÜLTESİ - 9150 M<sup>2</sup> KAPALI ALANLI) 16 ADET DERSLİK 873 M<sup>2</sup> PROJELENDİRMELERİ 2016 YILINDA TAMAMLANARAK İHALESİ YAPILACAKTIR. 2016-2017 YILLARINDA İNŞAAT TAMAMLANACAKTIR. 2- EĞİTİM FAKÜLTESİ (13250 M<sup>2</sup> KAPALI ALANLI) BİNASINDA 46 ADET DERSLİK 2760 M<sup>2</sup> PROJELENDİRME HİZMET İHALESİ TAMAMLANMIŞ, 2016 YILINDA İHALESİ YAPILMIŞ OLUP 2016-2017 YILLARINDA İNŞAATI TAMAMLANACAKTIR. 3- ERDEMLİ MYO EK BİNASI (3600 M<sup>2</sup> KAPALI ALANLI) 9 ADET 456 M<sup>2</sup> DERSLİK OLMAK ÜZERE PROJELENDİRME AŞAMASI TAMAMLANMIŞ, 2016 YILINDA İNŞAATA BAŞLANACAKTIR.</b></p> |   |

| Ekonomik Kod                             |                              | Ödenek              |
|--|------------------------------|---------------------|
| 01                                       | Personel Giderleri           | 0,00                |
| 02                                       | SGK Devlet Primi Giderleri   | 0,00                |
| 03                                       | Mal ve Hizmet Alım Giderleri | 0,00                |
| 04                                       | Faiz Giderleri               | 0,00                |
| 05                                       | Cari Transferler             | 0,00                |
| 06                                       | Sermaye Giderleri            | 5.538.000,00        |
| 07                                       | Sermaye Transferleri         | 0,00                |
| 08                                       | Borç verme                   | 0,00                |
| <b>Toplam Bütçe Kaynak İhtiyacı</b>      |                              | <b>5.538.000,00</b> |
| <b>Bütçe Dışı Kaynak</b>                 | Döner Sermaye                | 0,00                |
|  | Diğer Yurt İçi               | 0,00                |
|  | Yurt Dışı                    | 0,00                |
| <b>Toplam Bütçe Dışı Kaynak İhtiyacı</b> |                              | <b>0,00</b>         |
| <b>Toplam Kaynak İhtiyacı</b>            |                              | <b>5.538.000,00</b> |

## FAALİYET MALİYETLERİ TABLOSU

|   |   |
|---|---|
| İdare Adı   | 38.36 - MERSİN ÜNİVERSİTESİ   |
| Performans Hedefi   | 2 - Eğitim-öğretim fiziki alt yapısı geliştirilecek, donanımları iyileştirilecektir. (PH 1.2.1) |
| Faaliyet Adı  | Laboratuvar İnşaatı (PH 1.2.1)  |
| Sorumlu Harcama Birimi veya Birimleri   | 38.36.09.09 - YAPI İŞLERİ VE TEKNİK DAİRE BAŞKANLIĞI  |
| <p><b>YAPI İŞLERİ VE TEKNİK DAİRE BAŞKANLIĞI: 1-MERKEZİ DERSLİK EK BİNA(FEN-EDEBİYAT FAKÜLTESİ - 9150 M<sup>2</sup> KAPALI ALANLI) 50 ADET LABORATUVAR 2598 M<sup>2</sup> PROJELENDİRMELERİ 2016 YILINDA BİTİRİLEREK İHALESİ YAPILACAKTIR. 2016-2017 YILLARINDA İNŞAAT TAMAMLANACAKTIR. 2-EĞİTİM FAKÜLTESİ (13250 M<sup>2</sup> KAPALI ALANLI) BİNASINDA 11 ADET LABORATUVAR 600 M<sup>2</sup> PROJELENDİRME HİZMET İHALESİ TAMAMLANMIŞ, 2016 YILINDA İHALESİ YAPILMIŞ OLUP 2016-2017 YILLARINDA İNŞAATI TAMAMLANACAKTIR. 3-ERDEMLİ MYO EK BİNASI (3600 M<sup>2</sup> KAPALI ALANLI) 1 ADET 96 M<sup>2</sup> LABORATUVAR OLMAK ÜZERE PROJELENDİRME AŞAMASI TAMAMLANMIŞ, 2016 YILINDA İNŞAATA BAŞLANACAKTIR.</b></p> |   |

| Ekonomik Kod                             |                              | Ödenek              |
|--|------------------------------|---------------------|
| 01                                       | Personel Giderleri           | 0,00                |
| 02                                       | SGK Devlet Primi Giderleri   | 0,00                |
| 03                                       | Mal ve Hizmet Alım Giderleri | 0,00                |
| 04                                       | Faiz Giderleri               | 0,00                |
| 05                                       | Cari Transferler             | 0,00                |
| 06                                       | Sermaye Giderleri            | 4.460.000,00        |
| 07                                       | Sermaye Transferleri         | 0,00                |
| 08                                       | Borç verme                   | 0,00                |
| <b>Toplam Bütçe Kaynak İhtiyacı</b>      |                              | <b>4.460.000,00</b> |
| <b>Bütçe Dışı Kaynak</b>                 | Döner Sermaye                | 0,00                |
|  | Diğer Yurt İçi               | 0,00                |
|  | Yurt Dışı                    | 0,00                |
| <b>Toplam Bütçe Dışı Kaynak İhtiyacı</b> |                              | <b>0,00</b>         |
| <b>Toplam Kaynak İhtiyacı</b>            |                              | <b>4.460.000,00</b> |

## FAALİYET MALİYETLERİ TABLOSU

|  |   |
|--|---|
| İdare Adı  | 38.36 - MERSİN ÜNİVERSİTESİ   |
| Performans Hedefi  | 2 - Eğitim-öğretim fiziki alt yapısı geliştirilecek, donanımları iyileştirilecektir. (PH 1.2.1) |
| Faaliyet Adı   | Ofis İnşaatı (PH 1.2.1)   |
| Sorumlu Harcama Birimi veya Birimleri  | 38.36.09.09 - YAPI İŞLERİ VE TEKNİK DAİRE BAŞKANLIĞI  |
| <p><b>YAPI İŞLERİ VE TEKNİK DAİRE BAŞKANLIĞI: 1-MERKEZİ DERSLİK EK BİNA(FEN-EDEBİYAT FAKÜLTESİ - 9150 M<sup>2</sup> KAPALI ALANLI) 72 ADET OFİS 1060 M<sup>2</sup> PROJELENDİRMELERİ 2016 YILINDA BİTİRİLEREK İHALESİ YAPILACAKTIR. 2016-2017 YILLARINDA İNŞAAT TAMAMLANACAKTIR. 2-EGİTİM FAKÜLTESİ (13250 M<sup>2</sup> KAPALI ALANLI) BİNASINDA 154 ADET OFİS 3080 M<sup>2</sup> PROJELENDİRME HİZMET İHALESİ TAMAMLANMIŞ, 2016 YILINDA İHALESİ YAPILMIŞ OLUP 2016-2017 YILLARINDA İNŞAATI TAMAMLANACAKTIR. 3-ERDEMLİ MYO EK BİNASI (3600 M<sup>2</sup> KAPALI ALANLI) 21 ADET 514 M<sup>2</sup> OFİS OLMAK ÜZERE PROJELENDİRME AŞAMASI TAMAMLANMIŞ, 2016 YILINDA İNŞAATA BAŞLANACAKTIR.</b></p> |   |

| Ekonomik Kod                             |                              | Ödenek              |
|--|------------------------------|---------------------|
| 01                                       | Personel Giderleri           | 0,00                |
| 02                                       | SGK Devlet Primi Giderleri   | 0,00                |
| 03                                       | Mal ve Hizmet Alım Giderleri | 0,00                |
| 04                                       | Faiz Giderleri               | 0,00                |
| 05                                       | Cari Transferler             | 0,00                |
| 06                                       | Sermaye Giderleri            | 6.302.000,00        |
| 07                                       | Sermaye Transferleri         | 0,00                |
| 08                                       | Borç verme                   | 0,00                |
| <b>Toplam Bütçe Kaynak İhtiyacı</b>      |                              | <b>6.302.000,00</b> |
| <b>Bütçe Dışı Kaynak</b>                 | Döner Sermaye                | 0,00                |
|  | Diğer Yurt İçi               | 0,00                |
|  | Yurt Dışı                    | 0,00                |
| <b>Toplam Bütçe Dışı Kaynak İhtiyacı</b> |                              | <b>0,00</b>         |
| <b>Toplam Kaynak İhtiyacı</b>            |                              | <b>6.302.000,00</b> |

## FAALİYET MALİYETLERİ TABLOSU

|                                       |   |
|---------------------------------------|---|
| İdare Adı                             | 38.36 - MERSİN ÜNİVERSİTESİ   |
| Performans Hedefi                     | 2 - Eğitim-öğretim fiziki alt yapısı geliştirilecek, donanımları iyileştirilecektir. (PH 1.2.1)   |
| Faaliyet Adı                          | Donanım Temini (PH 1.2.1)   |
| Sorumlu Harcama Birimi veya Birimleri | 38.36.02.76 - SAĞLIK YÜKSEKOKULU, 38.36.03.00 - SAĞLIK HİZMETLERİ MESLEK YÜKSEKOKULU, 38.36.04.00 - FEN BİLİMLERİ ENSTİTÜSÜ, 38.36.04.42 - MİMARLIK FAKÜLTESİ, 38.36.04.43 - MÜHENDİSLİK FAKÜLTESİ, 38.36.04.52 - Teknoloji Fakültesi, 38.36.04.77 - ERDEMLİ UYGULAMALI TEKNOLOJİ VE İŞLETMEÇİLİK YÜKSEKOKULU, 38.36.04.79 - SİLİFKE UYGULAMALI TEKNOLOJİ VE İŞLETMEÇİLİK YÜKSEKOKULU, 38.36.05.00 - TEKNİK BİLİMLER MESLEK YÜKSEKOKULU, 38.36.05.01 - MERSİN MESLEK YÜKSEKOKULU, 38.36.05.02 - TARSUS MESLEK YÜKSEKOKULU, 38.36.05.03 - MİT MESLEK YÜKSEKOKULU, 38.36.05.04 - GÜLNAR MESLEK YÜKSEKOKULU, 38.36.05.05 - SİLİFKE MESLEK YÜKSEKOKULU, 38.36.06.04 - SOSYAL BİLİMLER ENSTİTÜSÜ, 38.36.06.43 - İKTİSADİ VE İDARİ BİLİMLER FAKÜLTESİ, 38.36.06.52 - İLETİŞİM FAKÜLTESİ, 38.36.06.55 - TURİZM FAKÜLTESİ , 38.36.06.72 - BEDEN EĞİTİMİ VE SPOR YÜKSEKOKULU, 38.36.06.77 - DEVLET KONSERVATUVARI, 38.36.06.83 - YABANCI DİLLER YÜKSEKOKULU, 38.36.07.00 - SOSYAL BİLİMLER MESLEK YÜKSEKOKULU, 38.36.07.01 - ERDEMLİ MESLEK YÜKSEKOKULU, 38.36.07.02 - ANAMUR MESLEK YÜKSEKOKULU, 38.36.09.01 - ÖZEL KALEM (REKTÖRLÜK), 38.36.09.04 - İDARİ VE MALİ İŞLER DAİRE BAŞKANLIĞI, 38.36.09.08 - BİLGİ İŞLEM DAİRE BAŞKANLIĞI |

**İLETİŞİM FAKÜLTESİ:** İletişim Fakültesi'nin eğitim-öğretim hizmetlerinde kullanılmak üzere Mersin Üniversitesi Rektörlüğü'nden 2 adet televizyon stüdyosu, 6 kısa film atölyesi ve 5 adet derslik için projeksiyon cihazı ve ses sistemi; ayrıca 1 adet haber, 1 adet fotoğraf atölyesi, 1 adet bilgisayar laboratuvarı için gerekli teknik donanım talebinde bulunulacaktır. **İKTİSADİ VE İDARİ BİLİMLER FAKÜLTESİ:** 2016 yılı itibarıyla 2 sınıfımızın daha anfi sistemi haline getirilmesi için Rektörlüğümüz nezdinde girişimde bulunulmuştur. **MİMARLIK FAKÜLTESİ:** Mimarlık ve Şehir ve Bölge Planlama bölümleri stüdyolarında eksik teçhizat tamamlanacaktır. --Öğretim elemanlarının araştırma, eğitim ve diğer amaçlarla kullanımı için gereken eksik bilgisayarlar temin edilecek ve mevcut bilgisayarlar talepler doğrultusunda güncellenecektir. --Öğretim elemanları ve öğrencilerin gereksinimi olan lisanslı bilgisayar programları alımı yapılacaktır. --Gerektiği durumda, Bilgisayar Laboratuvarı'na Mimarlık Fakültesi zorunlu ve seçmeli derslerinin gerektirdiği yüksek konfigürasyonda bilgisayar temini yapılacaktır. --Mimarlık Fakültesi ek binası inşaatının tamamlanmasından arından burada yer alan Endüstri Ürünleri Tasarımı Bölümü ile Şehir ve Bölge Planlama ve Mimarlık Bölümleri'nin stüdyoları ve seminer odaları yanı sıra, prototip, endüstriyel seramik ve maket atölyeleri ile bir yapı malzemeleri laboratuvarı için gerekli donanım temini için gerekli girişimlerde bulunulacaktır. **TEKNOLOJİ FAKÜLTESİ:** FAKÜLTEMİZDE OLUŞTURULACAK OLAN ENERJİ SİSTEMLERİ LABORATUVARI İLE MEVCUT BULUNAN OTOMOTİV LABORATUVARINDA KULLANILMAK ÜZERE ÇEŞİTLİ LABORATUVAR MALZEMELERİ TEMİNİNE ÇALIŞILACAKTIR. **MÜHENDİSLİK FAKÜLTESİ:** 2016 yılında Rektörlüğümüz nezdinde girişimlerde bulunulacaktır. **FEN BİLİMLERİ ENSTİTÜSÜ:** Eğitim ve öğretim amaçlı bilgisayar ve yazıcı eksikliklerinin tamamlanması planlanmaktadır. **SOSYAL BİLİMLER ENSTİTÜSÜ:** Açılacak olan uzaktan eğitim programlarımızda görev alacak (ders veren) ancak bilgisayarları olmayan öğretim üyelerine uzaktan eğitim faaliyetinde kullanılmak üzere bilgisayar ve ders kiti temin edilecektir. **SAĞLIK YÜKSEKOKULU:** Akademik personelin kullanımına sunulmak üzere 1 adet optik okuyucu satın alınacaktır. **DEVLET KONSERVATUVARI:** Engelli donanımı, oda yalıtımları, asansör temini, akan çatı onarımı. **SİLİFKE UYGULAMALI TEKNOLOJİ VE İŞLETMEÇİLİK YÜKSEKOKULU:** Yeni alınan öğretim elemanlarının durumuna göre 2016 yılı içinde halihazırdaki ofislerin küçültülerek, ofis sayısının artırılması ve mevcut ofislerin fiziki durumlarının iyileştirilmesi sağlanacaktır. **ERDEMLİ UYGULAMALI TEKNOLOJİ VE İŞLETMEÇİLİK YÜKSEKOKULU:** Rektörlüğümüzden 2 adet tarayıcı, 1 adet fotoğraf makinesi, 1 adet bilgisayar, 1 adet 15 kw özellikli ups, yeni oluşturulan bilgisayar laboratuvarı için 40 adet bilgisayar talep edilecektir. **YABANCI DİLLER YÜKSEKOKULU:** Dokunmatik Akıllı Tahta Alınması 2016 Mali Yılında Rektörlüğümüz nezdinde girişimde bulunulacaktır. 2016 yılı için 10 akıllı tahta alınması planlanmaktadır. **BEDEN EĞİTİMİ VE SPOR YÜKSEKOKULU:** Yüksek Okul binası yapılması için girişimde bulunulacaktır. **TARSUS MESLEK YÜKSEKOKULU:** 2016 YILI İÇERİSİNDE MODA - KONFEKSİYON ATÖLYESİNDE KULLANILMAK ÜZERE 1 ADET DÜZ DİKİŞ MAKİNESİ TEMİNİ YAPILACAKTIR. **SİLİFKE MESLEK YÜKSEKOKULU:** SİLİFKE MESLEK YÜKSEKOKULU : BİR ADET PROJEKSİYON KONFERANS SALONUNA ALINACAK. **MERSİN MESLEK YÜKSEKOKULU:** Resim modunda okuma yapabilen 1 adet optik okuyucu temin edilecektir. **SOSYAL BİLİMLER MESLEK YÜKSEKOKULU:** 1-Üniversitemiz Rektörlüğü ve Doğu Akdeniz Belediyeler Birliği ile yapılan proje kapsamında Meslek Yüksekokulumuz Bilgisayar Laboratuvarlarının kullanılacak olması nedeniyle 30 adet bilgisayarın yenilenmesi. 2.Meslek Yüksekokulumuz derstiklerinde kullanılmak üzere 10 adet projeksiyon alınması. 3-Meslek Yüksekokulumuz derstiklerinde kullanılmakta olan projeksiyon bağlantı sistemlerinin revize edilmesi. 4-Meslek Yüksekokulumuz sınıflarında kullanılmak üzere 2 adet hoparlörün alınması. 5-Akademik ve idari personelin ortak kullanımı ve sunumları için 1 adet dizüstü bilgisayarın alınması. 6-Akademik personel odalarında kullanılmak üzere 6 adet masaüstü telefon ve telefon hattı alınması. 7-Misafir Öğretim Elemanları ve Temizlik elemanlarının kullanımına verilmek üzere 2 adet 4 gözlü soyunma dolabının alınması. 8-Yeni göreve başlayacak olan 7 Öğretim Görevlisinin odalarında kullanılmak üzere memur koltuğu, L tipi çalışma masası, dosya dolabı, bekleme koltuğu, sehpa ve askılık alınması. 9- Meslek Yüksekokulumuz bahçesinde yetersiz kalan ve öğrencilerimizin kullanımına yönelik gölgelik şemsiye ve Bankların alınması. 10- Meslek Yüksekokulumuz iklimlendirme sisteminin merkezi sisteme geçirilmesi. **TEKNİK BİLİMLER MESLEK YÜKSEKOKULU:** 2016-2017 EĞİTİM ÖĞRETİM YILINDA PROJEKSİYONLU 3 DERSLİKTEKİ BİLGISAYARLARIN GÜNÜN KOŞULLARINA UYGUN HALE GETİRİLMESİ DÜŞÜNÜLMEKTEDİR.**DONANIM HER YIL YAPILAN EĞİTİM ÖĞRETİM İLİŞKİNİN TALEPLERİ İLE REKTÖRLÜK MAKAMINDAN İSTENECEKTİR. DENİZCİLİK MESLEK YÜKSEKOKULU:** GMDSS GOC Eğitimi, Köprüüstü simülatör, ECDIS eğitimi, Meteoroloji dersliği, kimya dersi, termodinamik, iklimlendirme ve söğütma eğitimi, elektroteknik eğitimi, atölye eğitimi ile ilgili araç gereç eksikliklerinin tamamlanması, Deniz Emniyeti Eğitim tesislerinin GESY gerekliliklerini karşılayacak şekilde yapılması. **SAĞLIK HİZMETLERİ MESLEK YÜKSEKOKULU:** Yüksekokulumuza ait 9 adet derslik bir adet uygulama odası bulunmaktadı. 2 dersliğimizde projeksiyon cihazı ve internet mevcuttur.9 adet derslikte bilgisayar bağlantılı çalışan televizyon bulunmaktadır. **MUSTAFA BAYSAN MESLEK YÜKSEKOKULU:** 2016 yılında Projeksiyon cihazı bulunan derslik sayısı dörde çıkarılacaktır. **MUT MESLEK YÜKSEKOKULU:** Bilgisayar Programcılığı ile Muhasebe ve Vergi Uygulamalarının bilgisayar laboratuvarlarındaki bilgisayarların yenilenmesi amacı ile 30 adet bilgisayar talebi yapılarak temin edilmesi planlanmaktadır. **ERDEMLİ MESLEK YÜKSEKOKULU:** 2016 yılında Yüksekokulumuzun ihtiyacı olan 25 adet bilgisayarın temininin sağlanması hedeflenmektedir. **ANAMUR MESLEK YÜKSEKOKULU:** Yeni hizmet binamızda eksikliği görünen donanımların temini sağlanacaktır. **İDARİ VE MALİ İŞLER DAİRE BAŞKANLIĞI:** Üniversitemiz birimlerinin ihtiyaçları ve bütçe ödenekleri doğrultusunda 2016 yılı içerisinde de birimlerimizin ihtiyaçları karşılanmaya devam edilecektir. **BİLGİ İŞLEM DAİRE BAŞKANLIĞI:** Üniversitemiz çeşitli birimlerinde kullanılmak üzere 750 adet bilgisayar alınması planlanmaktadır. **GENEL SEKRETERLİK (ÖZEL KALEM):** 2015 yılı için evrak dolabı yaptırılması planlanmaktadır.

| Ekonomik Kod                             |                              | Ödenek              |
|--|------------------------------|---------------------|
| 01                                       | Personel Giderleri           | 0,00                |
| 02                                       | SGK Devlet Primi Giderleri   | 0,00                |
| 03                                       | Mal ve Hizmet Alım Giderleri | 3.894.070,00        |
| 04                                       | Faiz Giderleri               | 0,00                |
| 05                                       | Cari Transferler             | 0,00                |
| 06                                       | Sermaye Giderleri            | 2.804.000,00        |
| 07                                       | Sermaye Transferleri         | 0,00                |
| 08                                       | Borç verme                   | 0,00                |
| <b>Toplam Bütçe Kaynak İhtiyacı</b>      |                              | <b>6.698.070,00</b> |
| <b>Bütçe Dışı Kaynak</b>                 | Döner Sermaye                | 0,00                |
|  | Diğer Yurt İçi               | 0,00                |
|  | Yurt Dışı                    | 0,00                |
| <b>Toplam Bütçe Dışı Kaynak İhtiyacı</b> |                              | <b>0,00</b>         |
| <b>Toplam Kaynak İhtiyacı</b>            |                              | <b>6.698.070,00</b> |

## FAALİYET MALİYETLERİ TABLOSU

|   |  |
|---|--|
| İdare Adı   | 38.36 - MERSİN ÜNİVERSİTESİ  |
| Performans Hedefi   | 3 - Yerel ağ ve intranet hizmetleri ile teknik destek hizmetleri geliştirilecek ve kalitesi arttırılacaktır. (PH 1.2.2)  |
| Faaliyet Adı  | Bilgi Teknolojisi Temini (PH 1.2.2)  |
| Sorumlu Harcama Birimi veya Birimleri   | 38.36.04.42 - MİMARLIK FAKÜLTESİ, 38.36.04.79 - SİLİFKE UYGULAMALI TEKNOLOJİ VE İŞLETMECİLİK YÜKSEKOKULU, 38.36.05.01 - MERSİN MESLEK YÜKSEKOKULU, 38.36.05.04 - GÜLNAR MESLEK YÜKSEKOKULU, 38.36.05.05 - SİLİFKE MESLEK YÜKSEKOKULU, 38.36.06.43 - İKTİSADİ VE İDARİ BİLİMLER FAKÜLTESİ, 38.36.06.77 - DEVLET KONSERVATUVARI, 38.36.07.00 - SOSYAL BİLİMLER MESLEK YÜKSEKOKULU, 38.36.07.02 - ANAMUR MESLEK YÜKSEKOKULU, 38.36.09.04 - İDARİ VE MALİ İŞLER DAİRE BAŞKANLIĞI, 38.36.09.08 - BİLGİ İŞLEM DAİRE BAŞKANLIĞI |
| <p><b>İKTİSADİ VE İDARİ BİLİMLER FAKÜLTESİ:</b> 2016 yılı itibariyle kullanım ömrünü dolduran eski bilgisayarın ve Projeksiyon cihazlarının yenilenmesi hedeflenmektedir. <b>MİMARLIK FAKÜLTESİ:</b> -Öğretim elemanları ve öğrencilerin gereksinimi olan lisanslı bilgisayar programları alımı yapılacaktır. -Gerekli durumda, Bilgisayar Laboratuvarı'na Mimarlık Fakültesi zorunlu ve seçmeli derslerinin gerektirdiği yüksek konfigürasyonda bilgisayar temini yapılacaktır. -Öğretim elemanlarının araştırma, eğitim ve diğer amaçlarla kullanımı için gereken eksik bilgisayarlar ve yazılımlar imkânlar dahilinde temin edilecek ve mevcut bilgisayarlar talepler doğrultusunda güncellenecektir. Bu doğrultuda çalışmalar sürdürülmektedir. <b>DEVLET KONSERVATUVARI:</b> İnternet kesilmelerinin engellenmesi, hızının artırılması, wi-fi edinimi. <b>SİLİFKE UYGULAMALI TEKNOLOJİ VE İŞLETMECİLİK YÜKSEKOKULU;</b> İnternet bağlantısındaki sorunların minimum düzeye indirilmesi sağlanacaktır. <b>SİLİFKE MESLEK YÜKSEKOKULU:</b> <b>SİLİFKE MESLEK YÜKSEKOKULU : SINIFLARDAKİ VE ÖĞRETİM ELEMANLARI ODALARINDAKİ İNTERNET AĞI KONTROLLERİ.</b> <b>MERSİN MESLEK YÜKSEKOKULU:</b> Yerel ağ ve intranet hizmetleri ile teknik destek hizmetleri geliştirilecek ve kalitesi arttırılacaktır <b>YAPILACAKTIR. MUSTAFA BAYSAN MESLEK YÜKSEKOKULU:</b> 2016 yılında internet bulunan derslik sayısı dörde çıkarılacaktır. <b>ANAMUR MESLEK YÜKSEKOKULU:</b> Yükseköğretim ve Seyahat Hizmetleri Programı öğrencilerinin Biletleme Otomasyonu dersinde eğitim amaçlı kullanılmak üzere Türk Hava Yolları IATA Temel Satış Eğitim Dökmümlerinin temini sağlanacaktır. <b>BÖLGESEL İZLEME UYGULAMA VE ARAŞTIRMA MERKEZİ :</b> Bölgesel ve kentsel kapsamda fiziki, demografik, sosyal ve ekonomik gelişmeler hakkında veri tabanı oluşturmak, coğrafi bilgi sistemi ve kent bilgi sistemi kurmak, mekansal ve istatistik verileri güncelleme ve dönemsel raporlara dönüştürmek, araştırma projeleri yürütmek, araştırma sonuçlarını kamu kurumları, kalkınma ajansları, meslek odaları ve sivil toplum kuruluşları ile paylaşmak. Bu kapsamda Mersin bölgesel veritabanı kurulması ve internet ortamında paylaşımına açılması çalışmalarına devam etmek. <b>İDARİ VE MALİ İŞLER DAİRE BAŞKANLIĞI:</b> Üniversitemiz birimlerinin ve Bilgi İşlem Daire Başkanlığının belirleyeceği ihtiyaçlar ve bütçe ödenekleri doğrultusunda bilgi teknolojileri temini 2016 yılı içerisinde de devam edecektir. Bu kapsamda Bilgi İşlem Daire Başkanlığınca belirlenmiş olan 237 masa üstü bilgisayar alımı ve ağ alt yapısının güçlendirilmesi için gerekli olan malzemeler temin edilecektir. <b>BİLGİ İŞLEM DAİRE BAŞKANLIĞI:</b> Yerel ağda kullanılmak üzere 100 adet kenar switch, işletmede ve arıza islahında kullanılmak üzere 100 top(305 m) cat6 kablo ve montaj ekipmanı temin edilmesi planlanmaktadır. Ayrıca fiber optik malzeme alımı ve kablolama yapılması planlanmaktadır. 500 adet kablosuz ağ cihazı ve merkezi controller alımı planlanmaktadır. 500 adet VOIP Telefon alımı planlanmaktadır. 100 adet Merkezi yazıcı alımı planlanmaktadır. <b>BİLİMSEL ARAŞTIRMA PROJELERİ</b> Bilgi Teknolojisi Temini: Projeler kapsamında talep edilen bilgi teknolojileri temini yapılacaktır.</p> |  |

| Ekonomik Kod                             |                              | Ödenek              |
|--|------------------------------|---------------------|
| 01                                       | Personel Giderleri           | 0,00                |
| 02                                       | SGK Devlet Primi Giderleri   | 0,00                |
| 03                                       | Mal ve Hizmet Alım Giderleri | 2.393.780,00        |
| 04                                       | Faiz Giderleri               | 0,00                |
| 05                                       | Cari Transferler             | 0,00                |
| 06                                       | Sermaye Giderleri            | 750.000,00          |
| 07                                       | Sermaye Transferleri         | 0,00                |
| 08                                       | Borç verme                   | 0,00                |
| <b>Toplam Bütçe Kaynak İhtiyacı</b>      |                              | <b>3.143.780,00</b> |
| <b>Bütçe Dışı Kaynak</b>                 | Döner Sermaye                | 0,00                |
|  | Diğer Yurt İçi               | 0,00                |
|  | Yurt Dışı                    | 0,00                |
| <b>Toplam Bütçe Dışı Kaynak İhtiyacı</b> |                              | <b>0,00</b>         |
| <b>Toplam Kaynak İhtiyacı</b>            |                              | <b>3.143.780,00</b> |

## FAALİYET MALİYETLERİ TABLOSU

|   |  |
|---|--|
| İdare Adı   | 38.36 - MERSİN ÜNİVERSİTESİ  |
| Performans Hedefi   | 4 - Öğrencilere sunulan fiziksel, sosyal ve akademik destek hizmetleri geliştirilecektir. (PH 1.3.1) |
| Faaliyet Adı  | Engelli Asansörü (PH 1.3.1)  |
| Sorumlu Harcama Birimi veya Birimleri   | 38.36.09.09 - YAPI İŞLERİ VE TEKNİK DAİRE BAŞKANLIĞI   |
| <p><b>YAPI İŞLERİ VE TEKNİK DAİRE BAŞKANLIĞI: 1- DEVLET KONSERVATUVARI BİNASI 1 ADET ENGELLİ ASANSÖRÜ 2- TIP FAKÜLTESİ DERSLİK BLOKU 1 ADET ENGELLİ ASANSÖRÜ 3- MÜHENDİSLİK FAKÜLTESİ DERSLİK BLOKU 2 ADET ENGELLİ ASANSÖRÜ 4- İKTİSADİ VE İDARİ BİLİMLER FAKÜLTESİ 1 ADET ENGELLİ ASANSÖRÜ 5- FEN-EDEBİYAT FAKÜLTESİ 2 ADET ENGELLİ ASANSÖRÜ OLMAK ÜZERE TOPLAM 7 ADET ENGELLİ ASANSÖRÜ YAPILMASI PLANLANMIŞTIR.</b></p> |  |

| Ekonomik Kod                             |                              | Ödenek            |
|--|------------------------------|-------------------|
| 01                                       | Personel Giderleri           | 0,00              |
| 02                                       | SGK Devlet Primi Giderleri   | 0,00              |
| 03                                       | Mal ve Hizmet Alım Giderleri | 0,00              |
| 04                                       | Faiz Giderleri               | 0,00              |
| 05                                       | Cari Transferler             | 0,00              |
| 06                                       | Sermaye Giderleri            | 700.000,00        |
| 07                                       | Sermaye Transferleri         | 0,00              |
| 08                                       | Borç verme                   | 0,00              |
| <b>Toplam Bütçe Kaynak İhtiyacı</b>      |                              | <b>700.000,00</b> |
| <b>Bütçe Dışı Kaynak</b>                 | Döner Sermaye                | 0,00              |
|  | Diğer Yurt İçi               | 0,00              |
|  | Yurt Dışı                    | 0,00              |
| <b>Toplam Bütçe Dışı Kaynak İhtiyacı</b> |                              | <b>0,00</b>       |
| <b>Toplam Kaynak İhtiyacı</b>            |                              | <b>700.000,00</b> |

## FAALİYET MALİYETLERİ TABLOSU

|   |  |
|---|--|
| İdare Adı   | 38.36 - MERSİN ÜNİVERSİTESİ  |
| Performans Hedefi   | 4 - Öğrencilere sunulan fiziksel, sosyal ve akademik destek hizmetleri geliştirilecektir. (PH 1.3.1)   |
| Faaliyet Adı  | Görme Engelliler İçin Sesli Ders Materyali Temini (PH 1.3.1)   |
| Sorumlu Harcama Birimi veya Birimleri   | 38.36.03.00 - SAĞLIK HİZMETLERİ MESLEK YÜKSEKOKULU, 38.36.04.42 - MİMARLIK FAKÜLTESİ, 38.36.06.52 - İLETİŞİM FAKÜLTESİ, 38.36.06.83 - YABANCI DİLLER YÜKSEKOKULU |
| <p><b>İLETİŞİM FAKÜLTESİ: Topluma Hizmet Uygulamaları dersi kapsamında 1 adet sesli materyal üretimi gerçekleştirilecektir. Bu materyaller Mersin Üniversitesi kütüphanesi, Milli Kütüphane vb. kurumlara sunulacaktır.</b></p> |  |

| Ekonomik Kod                             |                              | Ödenek      |
|--|------------------------------|-------------|
| 01                                       | Personel Giderleri           | 0,00        |
| 02                                       | SGK Devlet Primi Giderleri   | 0,00        |
| 03                                       | Mal ve Hizmet Alım Giderleri | 0,00        |
| 04                                       | Faiz Giderleri               | 0,00        |
| 05                                       | Cari Transferler             | 0,00        |
| 06                                       | Sermaye Giderleri            | 0,00        |
| 07                                       | Sermaye Transferleri         | 0,00        |
| 08                                       | Borç verme                   | 0,00        |
| <b>Toplam Bütçe Kaynak İhtiyacı</b>      |                              | <b>0,00</b> |
| <b>Bütçe Dışı Kaynak</b>                 | Döner Sermaye                | 0,00        |
|  | Diğer Yurt İçi               | 0,00        |
|  | Yurt Dışı                    | 0,00        |
| <b>Toplam Bütçe Dışı Kaynak İhtiyacı</b> |                              | <b>0,00</b> |
| <b>Toplam Kaynak İhtiyacı</b>            |                              | <b>0,00</b> |



## FAALİYET MALİYETLERİ TABLOSU

|  |  |
|--|--|
| İdare Adı  | 38.36 - MERSİN ÜNİVERSİTESİ  |
| Performans Hedefi  | 5 - Öğrenci kariyer planlama hizmetleri geliştirilecektir. (PH 1.3.2)  |
| Faaliyet Adı   | Kariyer Günleri (PH 1.3.2)   |
| Sorumlu Harcama Birimi veya Birimleri  | 38.36.02.30 - TIP FAKÜLTESİ, 38.36.02.37 - ECZACILIK FAKÜLTESİ, 38.36.02.76 - SAĞLIK YÜKSEKOKULU, 38.36.03.00 - SAĞLIK HİZMETLERİ MESLEK YÜKSEKOKULU, 38.36.04.42 - MİMARLIK FAKÜLTESİ, 38.36.04.52 - Teknoloji Fakültesi , 38.36.04.77 - ERDEMLİ UYGULAMALI TEKNOLOJİ VE İŞLETMECİLİK YÜKSEKOKULU, 38.36.04.78 - TARSUS UYGULAMALI TEKNOLOJİ VE İŞLETMECİLİK YÜKSEKOKULU, 38.36.04.79 - SİLİFKE UYGULAMALI TEKNOLOJİ VE İŞLETMECİLİK YÜKSEKOKULU, 38.36.05.00 - TEKNİK BİLİMLER MESLEK YÜKSEKOKULU, 38.36.05.03 - MUT MESLEK YÜKSEKOKULU, 38.36.05.05 - SİLİFKE MESLEK YÜKSEKOKULU, 38.36.05.28 - Denizcilik Meslek Yüksekokulu , 38.36.06.43 - İKTİSADİ VE İDARİ BİLİMLER FAKÜLTESİ, 38.36.06.47 - GÜZEL SANATLAR FAKÜLTESİ, 38.36.06.52 - İLETİŞİM FAKÜLTESİ, 38.36.07.00 - SOSYAL BİLİMLER MESLEK YÜKSEKOKULU, 38.36.07.01 - ERDEMLİ MESLEK YÜKSEKOKULU, 38.36.07.02 - ANAMUR MESLEK YÜKSEKOKULU |
| <p><b>İLETİŞİM FAKÜLTESİ:</b> 1 uzman konuşmacının davet edilmesi planlanmaktadır. <b>İKTİSADİ VE İDARİ BİLİMLER FAKÜLTESİ:</b> 2016 Yılında geleneksel Kariyer Günleri Kariyer Merkezi, İİBF Öğrenci Topluluğu ve Fakültemiz tarafından gerçekleştirilecektir. <b>MİMARLIK FAKÜLTESİ:</b> Mimarlık Fakültesi tarafından bu konuda bir faaliyet programlanmamıştır. İşitme engelliler için işaret dili tercümanlığı gerektiğinde elde edileceği birimler ile bağlantıya geçilecek ve söz konusu tercümanlık temin edilecektir. Mimarlık Bölümü'nde kayıtlı, işitme ve konuşma zorluğu bulunan, ancak cihazla işitebilen öğrencilere, dersleri takip edebilmeleri için gerekli destekler verilecektir. Bu doğrultuda çalışmalar sürdürülmektedir. <b>TIP FAKÜLTESİ:</b> Yıl içinde öğrencilerimize yönelik kariyer planlama konulu seminer verilmesi planlanmaktadır. <b>ECZACILIK FAKÜLTESİ:</b> Eğitim Öğretim yılı içerisinde en az bir kez kariyer günü düzenlenecektir. <b>TURİZM FAKÜLTESİ:</b> Geleneksel kariyer günleri 25-26 Şubat 2016 tarihlerinde gerçekleştirilmiştir. <b>GÜZEL SANATLAR FAKÜLTESİ:</b> Sektöre dayalı faaliyetlerde bulunan Grafik, Tekstil ve Seramik Bölümlerinin en az bir faaliyete Kariyer Günlerine katılımı planlanmaktadır. <b>TEKNOLOJİ FAKÜLTESİ:</b> FAKÜLTEMİZDE EĞİTİM GÖREN ENERJİ VE OTOMOTİV MÜHENDİSLİĞİ ÖĞRENCİLERİNE SUNULAN DESTEK HİZMETLERİNİN GELİŞTİRİLMESİ İÇİN 1 ADET KARIYER PLANLAMA GÜNÜ YAPILMASI HEDEFLENMİŞTİR. <b>SAĞLIK YÜKSEKOKULU:</b> Mezun olacak öğrenciler için kariyer günleri düzenlenecektir. <b>SİLİFKE UYGULAMALI TEKNOLOJİ VE İŞLETMECİLİK YÜKSEKOKULU:</b> Öğrencilerimizin Mersin Üniversitesi ana kampüsünde düzenlenen kariyer günlerine katılmalarının sağlanması ve sektör temsilcileriyle tanışması amacıyla ziyaret gerçekleştirilecektir. <b>ERDEMLİ UYGULAMALI TEKNOLOJİ VE İŞLETMECİLİK YÜKSEKOKULU:</b> Öğrencilere yönelik kariyer günü etkinliği planlanmaktadır. <b>SAĞLIK YÜKSEKOKULU:</b> Mezun olacak öğrenciler için kariyer günleri düzenlenecektir. <b>SİLİFKE UYGULAMALI TEKNOLOJİ VE İŞLETMECİLİK YÜKSEKOKULU:</b> Öğrencilerimizin Mersin Üniversitesi ana kampüsünde düzenlenen kariyer günlerine katılmalarının sağlanması ve sektör temsilcileriyle tanışması amacıyla ziyaret gerçekleştirilecektir. <b>ERDEMLİ UYGULAMALI TEKNOLOJİ VE İŞLETMECİLİK YÜKSEKOKULU:</b> Öğrencilere yönelik kariyer günü etkinliği planlanmaktadır. <b>TARSUS UYGULAMALI TEKNOLOJİ VE İŞLETMECİLİK YÜKSEKOKULU:</b> Yüksekokulunda 2016 yılında Uluslararası Ticaret ve Lojistik bölümüyle ilgili Tarsus ve Mersin iş adamlarından kendi alanlarıyla ilgili en az 2 tane kariyer günleri düzenlenecektir. <b>SİLİFKE MESLEK YÜKSEKOKULU:</b> GÜZ DÖEMİNDE 3 ADET VE BAHAR DÖNEMİNDE 3 ADET OLMAK ÜZERE TOPLAM 6 ADET KARIYER GÜNÜ DÜZENLENECEKTİR. <b>SOSYAL BİLİMLER MESLEK YÜKSEKOKULU:</b> 1-Meslek Yüksekokulumuz tarafından mezun düzeyindeki öğrencilere yönelik mülakat teknikleri ve cv hazırlamaya yönelik bir etkinlik yapılması. 2-Üniversitemizin farklı birimlerinde düzenlenen Kariyer günleri veya benzer içerikli etkinliklere Meslek Yüksekokulumuz öğrencilerinin katılımının teşvik edilmesi. <b>TEKNİK BİLİMLER MESLEK YÜKSEKOKULU:</b> 2016-2017 EĞİTİM ÖĞRETİM YILINDA 3 BÖLÜM İÇİN KARIYER GÜNLERİ DÜZENLENECEĞİNİ DÜŞÜNÜLMEKTEDİR. <b>DENİZCİLİK MESLEK YÜKSEKOKULU:</b> Kamu kurum kuruluşlarında ve özel sektörde denizcilik alanında çalışan uzman kişilerin ve öğrencilerin katılacağı bir kariyer günü düzenlemek ve en az 60 öğrencinin katılımını sağlamak.SAĞLIK HİZMETLERİ MESLEK YÜKSEKOKULU: Özel hastane yöneticilerinin yüksekokulumuz öğrencilerine iş bulma konusunda bilgi vermesi sağlanacaktır. <b>MUT MESLEK YÜKSEKOKULU:</b> Yüksekokulumuz Programlarına uygun olan alan uzmanları ile 2 adet kariyer günleri yapılması planlanmaktadır. <b>ERDEMLİ MESLEK YÜKSEKOKULU:</b> Yüksekokulumuz 2016 yılında Üniversitemizin yapacak olduğu kariyer günlerine öğrencilerimizinde katılımını sağlamayı hedeflemektedir. <b>ANAMUR MESLEK YÜKSEKOKULU:</b> Yüksekokulumuz programlarına yönelik iki adet kariyer günü etkinliği düzenlenmesi planlanmaktadır. <b>KARIYER MERKEZİ:</b> Kariyer Günlerinin farklı günlerde farklı etkinlikler ile yapılması planlanmaktadır.</p> |  |

| Ekonomik Kod                             |                              | Ödenek          |
|--|------------------------------|-----------------|
| 01                                       | Personel Giderleri           | 0,00            |
| 02                                       | SGK Devlet Primi Giderleri   | 0,00            |
| 03                                       | Mal ve Hizmet Alım Giderleri | 2.900,00        |
| 04                                       | Faiz Giderleri               | 0,00            |
| 05                                       | Cari Transferler             | 0,00            |
| 06                                       | Sermaye Giderleri            | 0,00            |
| 07                                       | Sermaye Transferleri         | 0,00            |
| 08                                       | Borç verme                   | 0,00            |
| <b>Toplam Bütçe Kaynak İhtiyacı</b>      |                              | <b>2.900,00</b> |
| <b>Bütçe Dışı Kaynak</b>                 | Döner Sermaye                | 0,00            |
|  | Diğer Yurt İçi               | 0,00            |
|  | Yurt Dışı                    | 0,00            |
| <b>Toplam Bütçe Dışı Kaynak İhtiyacı</b> |                              | <b>0,00</b>     |
| <b>Toplam Kaynak İhtiyacı</b>            |                              | <b>2.900,00</b> |

## FAALİYET MALİYETLERİ TABLOSU

|  |   |
|--|---|
| İdare Adı  | 38.36 - MERSİN ÜNİVERSİTESİ   |
| Performans Hedefi  | 5 - Öğrenci kariyer planlama hizmetleri geliştirilecektir. (PH 1.3.2)   |
| Faaliyet Adı   | Alan Uzmanları Daveti (PH 1.3.2)  |
| Sorumlu Harcama Birimi veya Birimleri  | 38.36.02.30 - TIP FAKÜLTESİ, 38.36.02.37 - ECZACILIK FAKÜLTESİ, 38.36.02.76 - SAĞLIK YÜKSEKOKULU, 38.36.04.00 - FEN BİLİMLERİ ENSTİTÜSÜ, 38.36.04.32 - FEN-EDEBİYAT FAKÜLTESİ, 38.36.04.42 - MİMARLIK FAKÜLTESİ, 38.36.04.43 - MÜHENDİSLİK FAKÜLTESİ, 38.36.04.52 - Teknoloji Fakültesi, 38.36.04.77 - ERDEMLİ UYGULAMALI TEKNOLOJİ VE İŞLETMEÇİLİK YÜKSEKOKULU, 38.36.04.78 - TARSUS UYGULAMALI TEKNOLOJİ VE İŞLETMEÇİLİK YÜKSEKOKULU, 38.36.04.79 - SİLİFKE UYGULAMALI TEKNOLOJİ VE İŞLETMEÇİLİK YÜKSEKOKULU, 38.36.04.81 - TAKI TEKNOLOJİSİ VE TASARIMI YÜKSEKOKULU, 38.36.05.02 - TARSUS MESLEK YÜKSEKOKULU, 38.36.05.04 - GÜLNAR MESLEK YÜKSEKOKULU, 38.36.05.05 - SİLİFKE MESLEK YÜKSEKOKULU, 38.36.05.28 - Denizcilik Meslek Yüksekokulu, 38.36.06.05 - Eğitim Bilimleri Enstitüsü, 38.36.06.08 - GÜZEL SANATLAR ENSTİTÜSÜ, 38.36.06.43 - İKTİSADİ VE İDARİ BİLİMLER FAKÜLTESİ, 38.36.06.47 - GÜZEL SANATLAR FAKÜLTESİ, 38.36.06.52 - İLETİŞİM FAKÜLTESİ, 38.36.06.55 - TURİZM FAKÜLTESİ, 38.36.06.77 - DEVLET KONSERVATUVARI, 38.36.07.00 - SOSYAL BİLİMLER MESLEK YÜKSEKOKULU, 38.36.07.01 - ERDEMLİ MESLEK YÜKSEKOKULU, 38.36.07.02 - ANAMUR MESLEK YÜKSEKOKULU |
| <p><b>FEN-EDEBİYAT FAKÜLTESİ:</b> En az 2 olmak üzere Uzman akademisyenlerin konferans vermek üzere çağrılması, Felsefe, Sanat Tarihi Günleri vb. Düzenlenecek davetli konuşmacı çağırma.</p> <p><b>İLETİŞİM FAKÜLTESİ:</b> Radyo Sinema Televizyon Bölümü ve Gazetecilik Bölümü öğrencilerin kariyer gelişimlerine paralel olarak 2015-2016 eğitim öğretim döneminde alanında uzman 2 kişi davet edilecektir.</p> <p><b>İKTİSADİ VE İDARİ BİLİMLER FAKÜLTESİ:</b> Alanında uzman üniversitelerden ve ilgili kamu-özel kuruluşlardan katılımcıların yer alacağı konferanslar düzenlenecektir.</p> <p><b>MİMARLIK FAKÜLTESİ:</b> Mimarlık Fakültesi bünyesinde yer alan Mimarlık ve Şehir ve Bölge Planlama bölümlerinde eğitim gören öğrencilerin, çeşitli dersler kapsamında alan uzmanları ile buluşturulması öngörülmektedir.</p> <p><b>TIP FAKÜLTESİ:</b> Planlanan kariyer planlama seminerine Prof. Dr. Ülkü ÇÖMELEKOĞLU'nun davet edilmesi planlanmaktadır.</p> <p><b>ECZACILIK FAKÜLTESİ:</b> En az 2 uzman davet edilerek öğrencilere mesleğin değişik alanlarında bilgi verilmesi sağlanacaktır.</p> <p><b>TURİZM FAKÜLTESİ:</b> Milli şef Esat ÖZATA okulumuza davet edilecektir.</p> <p><b>GÜZEL SANATLAR FAKÜLTESİ:</b> Fakültemiz bölümlerine alanında en az 1 uzman davet edilmesi planlanmaktadır.</p> <p><b>TEKNOLOJİ FAKÜLTESİ:</b> FAKÜLTEMİZ ÖĞRENCİLERİNE SUNULAN FİZİKSEL,SOSYAL VE AKADEMİK DESTEK HİZMETLERİNİN GELİŞTİRİLMESİ İÇİN KARIYER PLANLAMA GÜNÜNDE ALANINDA İKİ UZMAN KİŞİ DAVET EDİLEREK SEMİNER YAPILMASI HEDEFLENMİŞTİR.</p> <p><b>MÜHENDİSLİK FAKÜLTESİ:</b> Bütçe sağlandığı takdirde Fakültemiz bölümlerinden ikisi için ve her yıl farklı iki bölüm olacak şekilde uzman kişilerin Dekanlık nezdinde davet edilmesi için girişimlerde bulunulacaktır. Program web sayfasında ilan edilecektir.</p> <p><b>FEN BİLİMLERİ ENSTİTÜSÜ:</b> Uzman 2 akademisyenin konferans vermek üzere davet edilmesi planlanmaktadır.</p> <p><b>GÜZEL SANATLAR ENSTİTÜSÜ:</b> Bir alan uzman daveti düşünülmektedir.</p> <p><b>SAĞLIK YÜKSEKOKULU:</b> -Öğrencilerin kariyer planlaması ile ilgili uzmanlar davet edilecektir.</p> <p><b>DEVLET KONSERVATUVARI:</b> Ustalık atölye etkinlikleri gerçekleştirilecektir.</p> <p><b>SİLİFKE UYGULAMALI TEKNOLOJİ VE İŞLETMEÇİLİK YÜKSEKOKULU:</b> Öğrencilerimizin kariyerlerine başlamadan önce , alanlarında uzman yöneticilerin katılımı ile kariyerlerine katkı sağlayacak bilgilendirme toplantılarının yapılması ve alanlarıyla ilgili teknik gezilerin yapılması düşünülmektedir.</p> <p><b>ERDEMLİ UYGULAMALI TEKNOLOJİ VE İŞLETMEÇİLİK YÜKSEKOKULU:</b> Alanında uzman girişimci-yönetici-teknik uzmanlar davet edilecektir.</p> <p><b>TAKI TEKNOLOJİSİ VE TASARIMI YÜKSEKOKULU:</b> Öğrencilerimizin alan ile ilgili sektördeki gelişmeleri takip edebilmeleri için 2016 yılında "Alan Uzmanı" kişi/kişilerin davet edilmesi hedeflenmektedir.</p> <p><b>TARSUS UYGULAMALI TEKNOLOJİ VE İŞLETMEÇİLİK YÜKSEKOKULU:</b> Yüksekokulunda 2016 yılında Uluslararası Ticaret ve Lojistik bölümüyle ilgili Tarsus ve Mersin iş adamlarından kendi alanlarıyla ilgili en az 1 tane eğitim semineri düzenlenecektir.</p> <p><b>TARSUS MESLEK YÜKSEKOKULU:</b> 2016 YILI İÇERİSİNDE ÜNİVERSİTEMİZ DIŞINDAN İNSAN KAYNAKLARI ALANINDA 1 ADET UZMAN DAVET EDİLECEKTİR.</p> <p><b>SİLİFKE MESLEK YÜKSEKOKULU:</b> GÜZ DÖNEMİNDE ALANINDA UZAMAN 2 KONUŞMACI GETİRTİLEREK ÖĞRENCİLERE BİLGİLENDİRME YAPILACAKTIR.</p> <p><b>SOSYAL BİLİMLER MESLEK YÜKSEKOKULU:</b> Meslek Yüksekokulumuzda yürütülen her programın (8), her eğitim-öğretim yılı için alanında uzman en az bir meslek insanını davet etmesi.</p> <p><b>DENİZCİLİK MESLEK YÜKSEKOKULU:</b> Kariyer destek hizmetlerine yönelik olarak denizcilik sektöründen 2 alan uzmanının katılacağı bir etkinlik gerçekleştirilmek.</p> <p><b>MUSTAFA BAYSAN MESLEK YÜKSEKOKULU:</b> 2016 yılında; Faaliyet 1: Ormancılık programı ve Fidan Yetiştiriciliği programları için alanında uzman 1 kişi çağrılarak kariyer günleri kapsamında söyleşi yada konferans gerçekleştirilmesi sağlanacaktır.</p> <p><b>Faaliyet 2 : Muhasebe ve Vergi Uygulamaları programı için alanında uzman 1 kişi çağrılarak kariyer günleri kapsamında söyleşi yada konferans gerçekleştirilmesi sağlanacaktır.</b></p> <p><b>ERDEMLİ MESLEK YÜKSEKOKULU:</b> Yüksekokulumuz 2016 yılında alanında uzman, 4 davet gerçekleştirilme hedeflemektedir.</p> <p><b>ANAMUR MESLEK YÜKSEKOKULU:</b> Yüksekokulumuz öğrencilerinin gelişimlerine katkı sağlayacak iki alan uzmanı ile buluşmaları sağlanacaktır.</p> <p><b>KARIYER MERKEZİ:</b> Merkez Müdürümüz; yürürlüğe çıktığında TUBİTAK projesi kabul edilmiş olup bu kapsamda öğrencilerimize yönelik Girişimcilerin deneyim paylaşım toplantıları yapılacaktır.</p> |   |

| Ekonomik Kod                             |                              | Ödenek           |
|--|------------------------------|------------------|
| 01                                       | Personel Giderleri           | 0,00             |
| 02                                       | SGK Devlet Primi Giderleri   | 0,00             |
| 03                                       | Mal ve Hizmet Alım Giderleri | 12.350,00        |
| 04                                       | Faiz Giderleri               | 0,00             |
| 05                                       | Cari Transferler             | 0,00             |
| 06                                       | Sermaye Giderleri            | 0,00             |
| 07                                       | Sermaye Transferleri         | 0,00             |
| 08                                       | Borç verme                   | 0,00             |
| <b>Toplam Bütçe Kaynak İhtiyacı</b>      |                              | <b>12.350,00</b> |
| <b>Bütçe Dışı Kaynak</b>                 | Döner Sermaye                | 0,00             |
|  | Diğer Yurt İçi               | 0,00             |
|  | Yurt Dışı                    | 0,00             |
| <b>Toplam Bütçe Dışı Kaynak İhtiyacı</b> |                              | <b>0,00</b>      |
| <b>Toplam Kaynak İhtiyacı</b>            |                              | <b>12.350,00</b> |

## FAALİYET MALİYETLERİ TABLOSU

|   |  |
|---|--|
| İdare Adı   | 38.36 - MERSİN ÜNİVERSİTESİ  |
| Performans Hedefi   | 6 - Yerleşkelerde sunulan beslenme, sosyal, sportif ve sağlık konusundaki hizmetlerin niteliği ve niceliği arttırılacaktır. (PH 1.3.3) |
| Faaliyet Adı  | Yemek Hizmeti Verilmesi (PH 1.3.3)   |
| Sorumlu Harcama Birimi veya Birimleri   | 38.36.09.70 - Sağlık, Kültür ve Spor Daire Başkanlığı (öz.gel.-maas)   |
| <p><b>SKS-ÖZ GELİR: Sağlık Kültür ve Spor Daire Başkanlığı: Günlük yemek hizmetinde seçmeli 2 ana yemeğin yanında yardımcı ve tamamlayıcı yemek meyve veya tatlı bulundurulacaktır. Yemek listesi oluşturma konusunda öğrencilerin istekleri dikkate alınacak, belirli zamanlarda yapılacak anket çalışmaları ile memnuniyet düzeyi ölçülecektir.</b></p> |  |

| Ekonomik Kod                             |                              | Ödenek              |
|--|------------------------------|---------------------|
| 01                                       | Personel Giderleri           | 0,00                |
| 02                                       | SGK Devlet Primi Giderleri   | 0,00                |
| 03                                       | Mal ve Hizmet Alım Giderleri | 4.566.000,00        |
| 04                                       | Faiz Giderleri               | 0,00                |
| 05                                       | Cari Transferler             | 0,00                |
| 06                                       | Sermaye Giderleri            | 0,00                |
| 07                                       | Sermaye Transferleri         | 0,00                |
| 08                                       | Borç verme                   | 0,00                |
| <b>Toplam Bütçe Kaynak İhtiyacı</b>      |                              | <b>4.566.000,00</b> |
| <b>Bütçe Dışı Kaynak</b>                 | Döner Sermaye                | 0,00                |
|  | Diğer Yurt İçi               | 0,00                |
|  | Yurt Dışı                    | 0,00                |
| <b>Toplam Bütçe Dışı Kaynak İhtiyacı</b> |                              | <b>0,00</b>         |
| <b>Toplam Kaynak İhtiyacı</b>            |                              | <b>4.566.000,00</b> |

## FAALİYET MALİYETLERİ TABLOSU

|  |   |
|--|---|
| İdare Adı  | 38.36 - MERSİN ÜNİVERSİTESİ   |
| Performans Hedefi  | 6 - Yerleşkelerde sunulan beslenme, sosyal, sportif ve sağlık konusundaki hizmetlerin niteliği ve niceliği artırılabacaktır. (PH 1.3.3) |
| Faaliyet Adı   | Yemekhane Bakım Onarımı (PH 1.3.3)  |
| Sorumlu Harcama Birimi veya Birimleri  | 38.36.09.70 - Sağlık, Kültür ve Spor Daire Başkanlığı (öz.gel.-maas)  |
| <p><b>SKS-ÖZ GELİR: Sağlık Kültür ve Spor Daire Başkanlığı: Mevcut Yemekhanelerin demirbaş malzemeleri ve kullanım alanlarının bakım ve onarımı yapılacak fiziki koşullarının iyileştirilmesi sağlanacaktır.</b></p> |   |

| Ekonomik Kod                             |                              | Ödenek           |
|--|------------------------------|------------------|
| 01                                       | Personel Giderleri           | 0,00             |
| 02                                       | SGK Devlet Primi Giderleri   | 0,00             |
| 03                                       | Mal ve Hizmet Alım Giderleri | 73.000,00        |
| 04                                       | Faiz Giderleri               | 0,00             |
| 05                                       | Cari Transferler             | 0,00             |
| 06                                       | Sermaye Giderleri            | 0,00             |
| 07                                       | Sermaye Transferleri         | 0,00             |
| 08                                       | Borç verme                   | 0,00             |
| <b>Toplam Bütçe Kaynak İhtiyacı</b>      |                              | <b>73.000,00</b> |
| <b>Bütçe Dışı Kaynak</b>                 | Döner Sermaye                | 0,00             |
|  | Diğer Yurt İçi               | 0,00             |
|  | Yurt Dışı                    | 0,00             |
| <b>Toplam Bütçe Dışı Kaynak İhtiyacı</b> |                              | <b>0,00</b>      |
| <b>Toplam Kaynak İhtiyacı</b>            |                              | <b>73.000,00</b> |

## FAALİYET MALİYETLERİ TABLOSU

|  |  |
|--|--|
| İdare Adı  | 38.36 - MERSİN ÜNİVERSİTESİ  |
| Performans Hedefi  | 6 - Yerleşkelerde sunulan beslenme, sosyal, sportif ve sağlık konusundaki hizmetlerin niteliği ve niceliği arttırılacaktır. (PH 1.3.3) |
| Faaliyet Adı   | Barınma Hizmeti (PH 1.3.3)   |
| Sorumlu Harcama Birimi veya Birimleri  | 38.36.09.70 - Sağlık, Kültür ve Spor Daire Başkanlığı (öz.gel.-maas)   |
| <p><b>SKS-ÖZ GELİR: Sağlık Kültür ve Spor Daire Başkanlığı: Mustafa Baysan Meslek Yüksekokulu öğrenci yurdunda Haziran 2015 yılı sonu itibariyle 50 kız öğrenci kalmıştır. 2015-2016 eğitim öğretim yılı içinde yaklaşık 75 öğrencinin kalacağı, bu sayının 2016 yılında 90 öğrenciye ulaşacağı tahmin edilmektedir. Bu nedenle yurdun fiziki koşullarının iyileştirilmesi için gerekli yatak, nevresim, yorgan, yastık gibi tefrişatın yenilenmesi, yurttaki kullanılan güneş enerjisi, çamaşır makinası, şofben gibi demirbaş nitelikli makina teçhizatların bakım ve onarımı yapılarak öğrenci memnuniyeti arttırılacaktır.</b></p> |  |

| Ekonomik Kod                             |                              | Ödenek            |
|--|------------------------------|-------------------|
| 01                                       | Personel Giderleri           | 0,00              |
| 02                                       | SGK Devlet Primi Giderleri   | 0,00              |
| 03                                       | Mal ve Hizmet Alım Giderleri | 161.000,00        |
| 04                                       | Faiz Giderleri               | 0,00              |
| 05                                       | Cari Transferler             | 0,00              |
| 06                                       | Sermaye Giderleri            | 0,00              |
| 07                                       | Sermaye Transferleri         | 0,00              |
| 08                                       | Borç verme                   | 0,00              |
| <b>Toplam Bütçe Kaynak İhtiyacı</b>      |                              | <b>161.000,00</b> |
| <b>Bütçe Dışı Kaynak</b>                 | Döner Sermaye                | 0,00              |
|  | Diğer Yurt İçi               | 0,00              |
|  | Yurt Dışı                    | 0,00              |
| <b>Toplam Bütçe Dışı Kaynak İhtiyacı</b> |                              | <b>0,00</b>       |
| <b>Toplam Kaynak İhtiyacı</b>            |                              | <b>161.000,00</b> |

## FAALİYET MALİYETLERİ TABLOSU

|  |  |
|--|--|
| İdare Adı  | 38.36 - MERSİN ÜNİVERSİTESİ  |
| Performans Hedefi  | 6 - Yerleşkelerde sunulan beslenme, sosyal, sportif ve sağlık konusundaki hizmetlerin niteliği ve niceliği arttırılacaktır. (PH 1.3.3) |
| Faaliyet Adı   | Ulaşım Desteği Sağlanması (PH 1.3.3)   |
| Sorumlu Harcama Birimi veya Birimleri  | 38.36.09.70 - Sağlık, Kültür ve Spor Daire Başkanlığı (öz.gel.-maas)   |
| <p><b>SKS-ÖZ GELİR:</b> Başkanlığımıza bağlı 3 adet otobüs bulunmaktadır. Topluluk üyeleri ile üniversitemiz öğrencilerinin şehir dışındaki kültürel ve sportif etkinliklere katılabilmesi için otobüs tahsis edilmektedir. Kullanılan araçların daha iyi hizmet verebilmesi için yıllık bakım onarımları yaptırılacaktır.</p> |  |

| Ekonomik Kod                             |                              | Ödenek            |
|--|------------------------------|-------------------|
| 01                                       | Personel Giderleri           | 0,00              |
| 02                                       | SGK Devlet Primi Giderleri   | 0,00              |
| 03                                       | Mal ve Hizmet Alım Giderleri | 208.000,00        |
| 04                                       | Faiz Giderleri               | 0,00              |
| 05                                       | Cari Transferler             | 0,00              |
| 06                                       | Sermaye Giderleri            | 0,00              |
| 07                                       | Sermaye Transferleri         | 0,00              |
| 08                                       | Borç verme                   | 0,00              |
| <b>Toplam Bütçe Kaynak İhtiyacı</b>      |                              | <b>208.000,00</b> |
| <b>Bütçe Dışı Kaynak</b>                 | Döner Sermaye                | 0,00              |
|  | Diğer Yurt İçi               | 0,00              |
|  | Yurt Dışı                    | 0,00              |
| <b>Toplam Bütçe Dışı Kaynak İhtiyacı</b> |                              | <b>0,00</b>       |
| <b>Toplam Kaynak İhtiyacı</b>            |                              | <b>208.000,00</b> |

## FAALİYET MALİYETLERİ TABLOSU

|   |  |
|---|--|
| İdare Adı   | 38.36 - MERSİN ÜNİVERSİTESİ  |
| Performans Hedefi   | 6 - Yerleşkelerde sunulan beslenme, sosyal, sportif ve sağlık konusundaki hizmetlerin niteliği ve niceliği arttırılacaktır. (PH 1.3.3) |
| Faaliyet Adı  | Öğrencilere Sağlık Hizmeti (PH 1.3.3)  |
| Sorumlu Harcama Birimi veya Birimleri   | 38.36.09.70 - Sağlık, Kültür ve Spor Daire Başkanlığı (öz.gel.-maas)   |
| <p><b>SKS-ÖZ GELİR: Sağlık Kültür ve Spor Daire Başkanlığı: Üniversitemiz Mediko Sosyal Sağlık Ünitesince Üniversitemiz öğrencilerine muayene, dış tedavisi ve laboratuvar hizmetleri ile aile hekimliği kapsamında kurum hekimliği hizmeti verilmektedir. Bu hizmetlerin daha kaliteli verilebilmesi için 2016 yılında makina,teçhizat, tıbbi ilaç ve tıbbi malzeme ihtiyaçları temin edilecektir.</b></p> |  |

| Ekonomik Kod                             |                              | Ödenek           |
|--|------------------------------|------------------|
| 01                                       | Personel Giderleri           | 0,00             |
| 02                                       | SGK Devlet Primi Giderleri   | 0,00             |
| 03                                       | Mal ve Hizmet Alım Giderleri | 70.000,00        |
| 04                                       | Faiz Giderleri               | 0,00             |
| 05                                       | Cari Transferler             | 0,00             |
| 06                                       | Sermaye Giderleri            | 0,00             |
| 07                                       | Sermaye Transferleri         | 0,00             |
| 08                                       | Borç verme                   | 0,00             |
| <b>Toplam Bütçe Kaynak İhtiyacı</b>      |                              | <b>70.000,00</b> |
| <b>Bütçe Dışı Kaynak</b>                 | Döner Sermaye                | 0,00             |
|  | Diğer Yurt İçi               | 0,00             |
|  | Yurt Dışı                    | 0,00             |
| <b>Toplam Bütçe Dışı Kaynak İhtiyacı</b> |                              | <b>0,00</b>      |
| <b>Toplam Kaynak İhtiyacı</b>            |                              | <b>70.000,00</b> |

## FAALİYET MALİYETLERİ TABLOSU

|   |  |
|---|--|
| İdare Adı   | 38.36 - MERSİN ÜNİVERSİTESİ  |
| Performans Hedefi   | 6 - Yerleşkelerde sunulan beslenme, sosyal, sportif ve sağlık konusundaki hizmetlerin niteliği ve niceliği arttırılacaktır. (PH 1.3.3) |
| Faaliyet Adı  | Topluluklara Donanım ve Malzeme Temini (PH 1.3.3)  |
| Sorumlu Harcama Birimi veya Birimleri   | 38.36.09.70 - Sağlık, Kültür ve Spor Daire Başkanlığı (öz.gel.-maas)   |
| <p><b>SKS-ÖZ GELİR: Sağlık Kültür ve spor Daire Başkanlığı: Başkanlığımıza bağlı faaliyette bulunan 56 adet Öğrenci Topluluğu vardır. Bu toplulukların daha aktif olabilmesi amacıyla ihtiyaç duydukları bilgisayar,yazıcı,topluluğun faaliyet alanına uygun özel malzeme, kıyafet, spor malzemeleri vb. ihtiyaçlarının karşılanması ve yapacakları etkinliklerin arttırılması sağlanacaktır.</b></p> |  |

| Ekonomik Kod                             |                              | Ödenek            |
|--|------------------------------|-------------------|
| 01                                       | Personel Giderleri           | 0,00              |
| 02                                       | SGK Devlet Primi Giderleri   | 0,00              |
| 03                                       | Mal ve Hizmet Alım Giderleri | 200.000,00        |
| 04                                       | Faiz Giderleri               | 0,00              |
| 05                                       | Cari Transferler             | 0,00              |
| 06                                       | Sermaye Giderleri            | 0,00              |
| 07                                       | Sermaye Transferleri         | 0,00              |
| 08                                       | Borç verme                   | 0,00              |
| <b>Toplam Bütçe Kaynak İhtiyacı</b>      |                              | <b>200.000,00</b> |
| <b>Bütçe Dışı Kaynak</b>                 | Döner Sermaye                | 0,00              |
|  | Diğer Yurt İçi               | 0,00              |
|  | Yurt Dışı                    | 0,00              |
| <b>Toplam Bütçe Dışı Kaynak İhtiyacı</b> |                              | <b>0,00</b>       |
| <b>Toplam Kaynak İhtiyacı</b>            |                              | <b>200.000,00</b> |



## FAALİYET MALİYETLERİ TABLOSU

|                                       |  |
|---------------------------------------|--|
| İdare Adı                             | 38.36 - MERSİN ÜNİVERSİTESİ  |
| Performans Hedefi                     | 6 - Yerleşelerde sunulan beslenme, sosyal, sportif ve sağlık konusundaki hizmetlerin niteliği ve niceliği artırılacaktır. (PH 1.3.3)   |
| Faaliyet Adı                          | Sosyal ve Kültürel Etkinlik (PH 1.3.3)   |
| Sorumlu Harcama Birimi veya Birimleri | 38.36.02.37 - ECZACILIK FAKÜLTESİ, 38.36.02.76 - SAĞLIK YÜKSEKOKULU, 38.36.04.42 - MİMARLIK FAKÜLTESİ, 38.36.04.52 - Teknoloji Fakültesi , 38.36.04.77 - ERDEMLİ UYGULAMALI TEKNOLOJİ VE İŞLETMECİLİK YÜKSEKOKULU, 38.36.04.78 - TARSUS UYGULAMALI TEKNOLOJİ VE İŞLETMECİLİK YÜKSEKOKULU, 38.36.04.79 - SİLİFKE UYGULAMALI TEKNOLOJİ VE İŞLETMECİLİK YÜKSEKOKULU, 38.36.04.81 - TAKI TEKNOLOJİSİ VE TASARIMI YÜKSEKOKULU, 38.36.05.02 - TARSUS MESLEK YÜKSEKOKULU, 38.36.05.04 - GÜLNAR MESLEK YÜKSEKOKULU, 38.36.05.05 - SİLİFKE MESLEK YÜKSEKOKULU, 38.36.06.31 - EĞİTİM FAKÜLTESİ, 38.36.06.52 - İLETİŞİM FAKÜLTESİ, 38.36.06.55 - TURİZM FAKÜLTESİ , 38.36.07.00 - SOSYAL BİLİMLER MESLEK YÜKSEKOKULU, 38.36.07.02 - ANAMUR MESLEK YÜKSEKOKULU, 38.36.09.70 - Sağlık, Kültür ve Spor Daire Başkanlığı (üz.gel.-maas) |

**İLETİŞİM FAKÜLTESİ:** Radyo, Sinema ve Televizyon Bölümü ve Forum AVM işbirliğiyle gerçekleştirilen Atf Yılmaz Kısa Film Yarışması Film Festivali'ne dönüştürülerek geliştirilecektir. Festival kapsamında film gösterimleri ve atölyeler yapılması planlanmaktadır. **MİMARLIK FAKÜLTESİ:** Fakülte'de öğrenciler geçmiş dönemlerde sunumlar yapmış, çalışmalar, sergiler düzenlemiştir. Bu etkinliklerin sürdürülmesi amaçlanmaktadır. **EĞİTİM FAKÜLTESİ:** Fakültemiz sosyal ve kültürel etkinliklerle ilgili olarak 24 Kasım Öğretmenler Günü, 17 Nisan Köy Enstitülerinin Kurulması, 18 Mart Çanakkale Şehitleri Anma günleri ile ilgili etkinlik düzenlemeyi planlamaktadır. **ECZACILIK FAKÜLTESİ:** Meslek bilincinin geliştirilmesi amacıyla 1.sınıflar için Geleneksel Beyaz Önlük Giyme Töreni düzenlenecektir. Devlet Opera ve Balesinde düzenlenecek olan temsilardan en az bir tanesine fakülte öğrencileri ile gidilmesi sağlanacaktır. **TURİZM FAKÜLTESİ:** Bahar şenliklerine katılım sağlanacaktır. **TEKNOLOJİ FAKÜLTESİ:** TARSUS TEKNOLOJİ FAKÜLTESİ ÖĞRENCİLERİNE SUNULAN FİZİKSEL,SOSYAL VE AKADEMİK DESTEK HİZMETLERİNİN GELİŞTİRİLMESİ İÇİN BÖLÜMLER ARASI FUTBOL,VOLEYBOL KARŞILAŞMALARI YAPILMASI HEDEFLENMİŞTİR. **SAĞLIK YÜKSEKOKULU:** Okula yeni kayıt yapan öğrenciler ile akademik ve idari personel için tanışma toplantısı yapılacaktır. -Danışmanlar tarafından öğrencilerle düzenli toplantılar yapılacaktır. **SİLİFKE UYGULAMALI TEKNOLOJİ VE İŞLETMECİLİK YÜKSEKOKULU:** Sportif tesislerin ihtiyaç duyulan onarımları tamamlanacaktır. **ERDEMLİ UYGULAMALI TEKNOLOJİ VE İŞLETMECİLİK YÜKSEKOKULU:** Öğrencilere yönelik 10 adet sosyal/bilimsel etkinlik yapılması planlanmaktadır. **TAKI TEKNOLOJİSİ VE TASARIMI YÜKSEKOKULU:** 2016 Yılında Yüksekokulumuz öğrenci ve öğretim elemanları tarafından Sergi açılması; öğrenci ve öğretim elemanlarının mesleki kültürünü arttırmak amacıyla en az bir ulusal veya uluslararası fuara katılımın sağlanması hedeflenmektedir. **TARSUS UYGULAMALI TEKNOLOJİ VE İŞLETMECİLİK YÜKSEKOKULU:** Yüksekokulumuzda 2016 yılında En az 1 spor dalından sosyal ve kültürel etkinlik hazırlanacaktır. **TARSUS MESLEK YÜKSEKOKULU:** 2016 YILI İÇERİSİNDE ÖĞRENCİLERİMİZİN KATILIMI İLE 1 ADET SPOR TURNUVASI DÜZENLENECEKTİR. **SİLİFKE MESLEK YÜKSEKOKULU:** SİLİFKE MESLEK YÜKSEKOKULU : 1 ADET GÖKSU DELTASINA GEZİ DÜZENLENECEKTİR. **SOSYAL BİLİMLER MESLEK YÜKSEKOKULU:** 1-Meslek Yüksekokulumuzda okumaya hak kazanan öğrencilerimizle tanışma ve bilgilendirme toplantıları düzenlenmesi. 2-Otel,Lokanta ve İkram Hizmetleri bölümünce yılsonu şenliği düzenlenmesi. 3-Öğrencilerimizin Kültür ve Spor Şenlikleri kapsamında düzenlenen faaliyetlere katılmalarının teşvik edilmesi. 4-Geleneksel Yıl Sonu Balosu yapılması. 5-Meslek Yüksekokulumuzda yürütülen her program (8) her yıl en az bir Mesleki Eğitim Gezisi düzenlenmesi. 6-Meslek Yüksekokulumuz Turizm Seyahat ve Eğlence Hizmetleri Bölümünün amacına uygun en az bir gezi organizasyonunun düzenlenmesi. 7-Meslek Yüksekokulumuz öğrencileri arasında spor turnuvaları düzenlenmesi. 8-Meslek Yüksekokulumuz öğrencilerinin staj evraklarına internet ortamında ulaşımının sağlanması. **TEKNİK BİLİMLER MESLEK YÜKSEKOKULU:** AHİLİK KÜLTÜR HAFTASI KAPSAMINDA KONFERANS YAPILMASI DÜŞÜNÜLMÜKTEDİR. **MUSTAFA BAYSAN MESLEK YÜKSEKOKULU:** Yüksekokulumuz öğrencilerinin sportif etkinliklerine ilişkin olarak 2016 yılında 1 adet futbol ve 1 adet masa tenisi turnuvası düzenlenecektir. **ANAMUR MESLEK YÜKSEKOKULU:** Öğrencilerinin Anamur ve çevresini tanımlarına yönelik bir adet gezi düzenlenmesi, ayrıca Türkiye'nin çeşitli bölgelerine turizm programlarına yönelik iki adet gezi düzenlenmesi planlanmaktadır. **ATATÜRK İLKELERİ VE İNKILAP TARİHİ ARAŞTIRMA VE UYGULAMA MERKEZİ:** Birimiz bünyesinde üç konferans, iki sergi düzenlenmesi hedeflenmektedir. **TÜRKÇE ÖĞRETİMİ UYGULAMA VE ARAŞTIRMA MERKEZİ :** Yabancı uyruklu öğrencilere yılda iki defa sosyal ve kültürel etkinlik düzenlenecektir. **KARİYER MERKEZİ:** Öğrencilerin sosyal ve kültürel gelişimine katkıda bulunacak etkinlikler düzenlenecektir. **SKS-ÖZ GELİR:** Üniversitemize bağlı fakültelerde, yüksek okullarda, meslek yüksek okullarında eğitim öğretim gören öğrencilerin, her yıl düzenlenen ve beş gün süren bahar şenliklerine, mezuniyet kutlamalarına katılmalarının artırılması için öğrencilerin istekleri doğrultusunda sanatçı konserleri, seminer, çalıştay, konferans ve imza günleri düzenlenecektir.

| Ekonomik Kod                             |                              | Ödenek            |
|--|------------------------------|-------------------|
| 01                                       | Personel Giderleri           | 310.000,00        |
| 02                                       | SGK Devlet Primi Giderleri   | 21.000,00         |
| 03                                       | Mal ve Hizmet Alım Giderleri | 302.300,00        |
| 04                                       | Faiz Giderleri               | 0,00              |
| 05                                       | Cari Transferler             | 0,00              |
| 06                                       | Sermaye Giderleri            | 0,00              |
| 07                                       | Sermaye Transferleri         | 0,00              |
| 08                                       | Borç verme                   | 0,00              |
| <b>Toplam Bütçe Kaynak İhtiyacı</b>      |                              | <b>633.300,00</b> |
| <b>Bütçe Dışı Kaynak</b>                 | Döner Sermaye                | 0,00              |
|  | Diğer Yurt İçi               | 0,00              |
|  | Yurt Dışı                    | 0,00              |
| <b>Toplam Bütçe Dışı Kaynak İhtiyacı</b> |                              | <b>0,00</b>       |
| <b>Toplam Kaynak İhtiyacı</b>            |                              | <b>633.300,00</b> |

## FAALİYET MALİYETLERİ TABLOSU

|  |  |
|--|--|
| İdare Adı  | 38.36 - MERSİN ÜNİVERSİTESİ  |
| Performans Hedefi  | 7 - Kütüphane eğitim-öğretim ve araştırma ihtiyaçlarını karşılayacak şekilde güçlendirilecek, verilen hizmetin kalitesi artırılabacaktır. (PH 1.4.1) |
| Faaliyet Adı   | Kitap Alımı (PH 1.4.1)   |
| Sorumlu Harcama Birimi veya Birimleri  | 38.36.09.06 - KÜTÜPHANE VE DOKÜMANTASYON DAİRE BAŞKANLIĞI  |
| <p><b>KÜTÜPHANE VE DOKÜMANTASYON DAİRE BAŞKANLIĞI: Kütüphane ve Dokümantasyon Daire Başkanlığı: 2015 yıl sonu itibarıyla basılı kitap sayımız 86000 olarak gerçekleşmiştir. 2016 yılında ise mevcut kitap sayımızı 2000 adet artırılarak toplamda 88000 adede çıkartılması hedeflenmektedir.</b></p> |  |

| Ekonomik Kod                             |                              | Ödenek           |
|--|------------------------------|------------------|
| 01                                       | Personel Giderleri           | 0,00             |
| 02                                       | SGK Devlet Primi Giderleri   | 0,00             |
| 03                                       | Mal ve Hizmet Alım Giderleri | 0,00             |
| 04                                       | Faiz Giderleri               | 0,00             |
| 05                                       | Cari Transferler             | 0,00             |
| 06                                       | Sermaye Giderleri            | 50.000,00        |
| 07                                       | Sermaye Transferleri         | 0,00             |
| 08                                       | Borç verme                   | 0,00             |
| <b>Toplam Bütçe Kaynak İhtiyacı</b>      |                              | <b>50.000,00</b> |
| <b>Bütçe Dışı Kaynak</b>                 | Döner Sermaye                | 0,00             |
|  | Diğer Yurt İçi               | 0,00             |
|  | Yurt Dışı                    | 0,00             |
| <b>Toplam Bütçe Dışı Kaynak İhtiyacı</b> |                              | <b>0,00</b>      |
| <b>Toplam Kaynak İhtiyacı</b>            |                              | <b>50.000,00</b> |

## FAALİYET MALİYETLERİ TABLOSU

|   |  |
|---|--|
| İdare Adı   | 38.36 - MERSİN ÜNİVERSİTESİ  |
| Performans Hedefi   | 7 - Kütüphane eğitim-öğretim ve araştırma ihtiyaçlarını karşılayacak şekilde güçlendirilecek, verilen hizmetin kalitesi artırılabacaktır. (PH 1.4.1) |
| Faaliyet Adı  | Veritabanı Alımı (PH 1.4.1)  |
| Sorumlu Harcama Birimi veya Birimleri   | 38.36.09.06 - KÜTÜPHANE VE DOKÜMANTASYON DAİRE BAŞKANLIĞI  |
| <p><b>KÜTÜPHANE VE DOKÜMANTASYON DAİRE BAŞKANLIĞI:</b> Kütüphane ve Dokümantasyon Daire Başkanlığı; 2015 yılında abone olunan veritabanı sayısı 24 adet olarak gerçekleşmiştir. 2016 yılında ise 24 adet veri tabanı aboneliği devam edecektir.</p> |  |

| Ekonomik Kod                             |                              | Ödenek            |
|--|------------------------------|-------------------|
| 01                                       | Personel Giderleri           | 0,00              |
| 02                                       | SGK Devlet Primi Giderleri   | 0,00              |
| 03                                       | Mal ve Hizmet Alım Giderleri | 0,00              |
| 04                                       | Faiz Giderleri               | 0,00              |
| 05                                       | Cari Transferler             | 0,00              |
| 06                                       | Sermaye Giderleri            | 925.000,00        |
| 07                                       | Sermaye Transferleri         | 0,00              |
| 08                                       | Borç verme                   | 0,00              |
| <b>Toplam Bütçe Kaynak İhtiyacı</b>      |                              | <b>925.000,00</b> |
| <b>Bütçe Dışı Kaynak</b>                 | Döner Sermaye                | 0,00              |
|  | Diğer Yurt İçi               | 0,00              |
|  | Yurt Dışı                    | 0,00              |
| <b>Toplam Bütçe Dışı Kaynak İhtiyacı</b> |                              | <b>0,00</b>       |
| <b>Toplam Kaynak İhtiyacı</b>            |                              | <b>925.000,00</b> |

## FAALİYET MALİYETLERİ TABLOSU

|  |  |
|--|--|
| İdare Adı  | 38.36 - MERSİN ÜNİVERSİTESİ  |
| Performans Hedefi  | 7 - Kütüphane eğitim-öğretim ve araştırma ihtiyaçlarını karşılayacak şekilde güçlendirilecek, verilen hizmetin kalitesi artırılabacaktır. (PH 1.4.1) |
| Faaliyet Adı   | Basılı Süreli Yayın Alımı (PH 1.4.1)   |
| Sorumlu Harcama Birimi veya Birimleri  | 38.36.09.06 - KÜTÜPHANE VE DOKÜMANTASYON DAİRE BAŞKANLIĞI  |
| <p><b>KÜTÜPHANE VE DOKÜMANTASYON DAİRE BAŞKANLIĞI:</b> Kütüphane ve Dokümantasyon Daire Başkanlığı: 2015 yıl sonu itibarıyla basılı süreli yayın sayımız satın:145 + bağış:675 olmak üzere toplam 820 adet olarak gerçekleşmiştir. 2016 yılında ise yayın evlerinin kapanması, abone olunan dergilerin yayın evleri tarafından yayınlarının durdurulması ve basılı dergilerin e-yayın olarak devam ettirilmesi nedeniyle, satın olarak sağlanan dergi aboneliği 120 olarak gerçekleştirilmesi öngörülmektedir.</p> |  |

| Ekonomik Kod                             |                              | Ödenek           |
|--|------------------------------|------------------|
| 01                                       | Personel Giderleri           | 0,00             |
| 02                                       | SGK Devlet Primi Giderleri   | 0,00             |
| 03                                       | Mal ve Hizmet Alım Giderleri | 0,00             |
| 04                                       | Faiz Giderleri               | 0,00             |
| 05                                       | Cari Transferler             | 0,00             |
| 06                                       | Sermaye Giderleri            | 25.000,00        |
| 07                                       | Sermaye Transferleri         | 0,00             |
| 08                                       | Borç verme                   | 0,00             |
| <b>Toplam Bütçe Kaynak İhtiyacı</b>      |                              | <b>25.000,00</b> |
| <b>Bütçe Dışı Kaynak</b>                 | Döner Sermaye                | 0,00             |
|  | Diğer Yurt İçi               | 0,00             |
|  | Yurt Dışı                    | 0,00             |
| <b>Toplam Bütçe Dışı Kaynak İhtiyacı</b> |                              | <b>0,00</b>      |
| <b>Toplam Kaynak İhtiyacı</b>            |                              | <b>25.000,00</b> |

## FAALİYET MALİYETLERİ TABLOSU

|  |   |
|--|---|
| İdare Adı  | 38.36 - MERSİN ÜNİVERSİTESİ   |
| Performans Hedefi  | 8 - Personelimizin eğitim-öğretime etkili ve verimli katılabilmeleri için eğitim programları uygulanacaktır. (PH 1.4.2)   |
| Faaliyet Adı   | Akademik ve İdari Personele Yönelik Hizmet İçi Eğitim Programları Düzenlenmesi (PH 1.4.2)   |
| Sorumlu Harcama Birimi veya Birimleri  | 38.36.02.30 - TIP FAKÜLTESİ, 38.36.02.37 - ECZACILIK FAKÜLTESİ, 38.36.02.76 - SAĞLIK YÜKSEKOKULU, 38.36.03.30 - TIP FAKÜLTESİ ARAŞTIRMA VE UYGULAMA HASTANESİ, 38.36.04.78 - TARSUS UYGULAMALI TEKNOLOJİ VE İŞLETMECİLİK YÜKSEKOKULU, 38.36.05.00 - TEKNİK BİLİMLER MESLEK YÜKSEKOKULU, 38.36.05.01 - MERSİN MESLEK YÜKSEKOKULU, 38.36.05.02 - TARSUS MESLEK YÜKSEKOKULU, 38.36.05.03 - MUT MESLEK YÜKSEKOKULU, 38.36.05.28 - Denizcilik Meslek Yüksekokulu , 38.36.06.31 - EĞİTİM FAKÜLTESİ, 38.36.06.52 - İLETİŞİM FAKÜLTESİ, 38.36.06.55 - TURİZM FAKÜLTESİ , 38.36.06.83 - YABANCI DİLLER YÜKSEKOKULU, 38.36.07.00 - SOSYAL BİLİMLER MESLEK YÜKSEKOKULU, 38.36.07.02 - ANAMUR MESLEK YÜKSEKOKULU, 38.36.07.03 - AYDINCİK MESLEK YÜKSEKOKULU, 38.36.09.01 - ÖZEL KALEM (REKTÖRLÜK), 38.36.09.05 - PERSONEL DAİRE BAŞKANLIĞI, 38.36.09.10 - ÖĞRENCİ İŞLERİ DAİRE BAŞKANLIĞI |
| <p><b>İLETİŞİM FAKÜLTESİ:</b> 1 adet hizmet içi eğitim faaliyeti düzenlenmesi planlanmaktadır. <b>TIP FAKÜLTESİ:</b> Yıl içinde bir kez sertifikalı eğitici eğitimi kursu düzenlenmesi planlanmaktadır. <b>EĞİTİM FAKÜLTESİ:</b> Fakültemiz akademik personeli için 1 adet proje bilgilendirme eğitimi, idari personelimizin bilgi ve becerilerinin gelişmesine yönelik 1 adet hizmet içi eğitim (KYK ile ilgili) düzenlenmesi planlanmaktadır. <b>ECZACILIK FAKÜLTESİ:</b> Fakültemiz akademik ve İdari Personeline yönelik en az iki tane Hizmet içi eğitim programı düzenlenecektir. <b>TURİZM FAKÜLTESİ:</b> KYK kapsamında eğitim faaliyetleri düzenlenecektir. <b>SAĞLIK YÜKSEKOKULU :</b> Akademik personele ve lisans mezunu hemşirelere yönelik mentörlük kursu düzenlenecektir. -Akademik personele yönelik niteliksel araştırma kursu düzenlenecektir. -İdari personele yönelik İlk Yardım, Kişilerarası İlişkiler ve Mersin Üniversitesi Mevzuatları konulu eğitimler düzenlenecektir. <b>SİLİFKE UYGULAMALI TEKNOLOJİ VE İŞLETMECİLİK YÜKSEKOKULU:</b> Akademik ve İdari personelimize yönelik iş güvenliği eğitimi yapılacaktır. <b>ERDEMLİ UYGULAMALI TEKNOLOJİ VE İŞLETMECİLİK YÜKSEKOKULU:</b> Akademik ve İdari Personele Yönelik 1 Hizmet İçi Eğitim Programı Düzenlenecektir. <b>YABANCI DİLLER YÜKSEKOKULU:</b> İş Sağlığı ve Güvenliği kapsamında İlk Yardım, Arama-Kurtarma Tahliye ve Yangınla Mücadele konularında eğitim düzenlenecektir. <b>TARSUS UYGULAMALI TEKNOLOJİ VE İŞLETMECİLİK YÜKSEKOKULU:</b> Okulumuzda Yazışma ve Etik kurallarıyla ilgili 1 adet eğitim semineri düzenlenecektir. <b>TARSUS MESLEK YÜKSEKOKULU:</b> 2016 YILI İÇERİSİNDE AKADEMİK VE İDARİ PERSONELE YÖNELİK 3 ADET HİZMET İÇİ EĞİTİM DÜZENLENECEKTİR. <b>MERSİN MESLEK YÜKSEKOKULU:</b> Personelimizin eğitim-öğretime etkili ve verimli katılabilmeleri için 1 adet hizmet içi eğitim programı uygulanacaktır. <b>SOSYAL BİLİMLER MESLEK YÜKSEKOKULU:</b> Meslek Yüksekokulumuz idari ve akademik personeline en az bir hizmet içi eğitimleri verilmesi. <b>TEKNİK BİLİMLER MESLEK YÜKSEKOKULU:</b> EĞİTİM ÖĞRETİM YILINDA AKADEMİK VE İDARİ PERSONELE YÖNELİK OLARAK 1 ADET HİZMET İÇİ EĞİTİM DÜZENLENMESİ DÜŞÜNÜLMEKTEDİR. <b>DENİZCİLİK MESLEK YÜKSEKOKULU:</b> Personele yönelik düzenlenen eğitimlere 2 kişinin katılımının sağlanması. <b>MUT MESLEK YÜKSEKOKULU:</b> Akademik ve İdari Personele yönelik 1.)Gıda Güvenliği 2.)Hijyen ve Sanitasyon 3.)Probiyotik Süt Ürünleri konulu 3 adet eğitim planlanmaktadır. <b>AYDINCİK MESLEK YÜKSEKOKULU:</b> Yüksekokulumuz idari personelinin bir tanesinin üniversitemizde düzenlenecek hizmet içi eğitim programına katılımı sağlanacaktır. <b>ANAMUR MESLEK YÜKSEKOKULU:</b> Yüksekokulumuz akademik ve idari personelinin en az dört tanesinin Üniversitemizde düzenlenecek hizmet içi eğitim programlarına katılımı sağlanacaktır. <b>KARİYER MERKEZİ:</b> Gelen talepler doğrultusunda kurum içi eğitim faaliyetleri gerçekleştirilecektir. <b>SAĞLIK ARAŞTIRMA VE UYGULAMA MERKEZİ:</b> 1. İdari personele yönelik en az iki oryantasyon eğitimi yapılacaktır. 2. En az 5 hizmet içi eğitim verilecektir. <b>ÖĞRENCİ İŞLERİ DAİRE BAŞKANLIĞI:</b> Üniversitemiz öğrencilerine ait öğrenim süreci ve değişik konularda bilgilerin saklandığı, öğrencilere belge hizmetlerinin verildiği ve bu bilgilerin raporlara bildiği öğrenci işleri bilgi sistemi kullanım konusunda eğitimlerin yılda en az bir kez olmak üzere yapılması. <b>PERSONEL DAİRE BAŞKANLIĞI:</b> 2016 yılı içinde Akademik Değerlendirme ve Kalite Geliştirme Kurulu ile birlikte 2 adet hizmet içi eğitim verileceği programlanmıştır.</p> |   |

| Ekonomik Kod                             |                              | Ödenek           |
|--|------------------------------|------------------|
| 01                                       | Personel Giderleri           | 1.800,00         |
| 02                                       | SGK Devlet Primi Giderleri   | 0,00             |
| 03                                       | Mal ve Hizmet Alım Giderleri | 8.250,00         |
| 04                                       | Faiz Giderleri               | 0,00             |
| 05                                       | Cari Transferler             | 0,00             |
| 06                                       | Sermaye Giderleri            | 0,00             |
| 07                                       | Sermaye Transferleri         | 0,00             |
| 08                                       | Borç verme                   | 0,00             |
| <b>Toplam Bütçe Kaynak İhtiyacı</b>      |                              | <b>10.050,00</b> |
| <b>Bütçe Dışı Kaynak</b>                 | Döner Sermaye                | 0,00             |
|  | Diğer Yurt İçi               | 0,00             |
|  | Yurt Dışı                    | 0,00             |
| <b>Toplam Bütçe Dışı Kaynak İhtiyacı</b> |                              | <b>0,00</b>      |
| <b>Toplam Kaynak İhtiyacı</b>            |                              | <b>10.050,00</b> |

## FAALİYET MALİYETLERİ TABLOSU

|  |  |
|--|--|
| İdare Adı  | 38.36 - MERSİN ÜNİVERSİTESİ  |
| Performans Hedefi  | 9 - Yabancı uyruklu öğrenci sayısı arttırılacaktır. (PH 1.5.1)   |
| Faaliyet Adı   | Tanıtım Faaliyeti (PH 1.5.1)   |
| Sorumlu Harcama Birimi veya Birimleri  | 38.36.02.30 - TIP FAKÜLTESİ, 38.36.04.00 - FEN BİLİMLERİ ENSTİTÜSÜ, 38.36.04.42 - MİMARLIK FAKÜLTESİ, 38.36.04.77 - ERDEMLİ UYGULAMALI TEKNOLOJİ VE İŞLETMECİLİK YÜKSEKOKULU, 38.36.05.01 - MERSİN MESLEK YÜKSEKOKULU, 38.36.05.05 - SİLİFKE MESLEK YÜKSEKOKULU, 38.36.06.04 - SOSYAL BİLİMLER ENSTİTÜSÜ, 38.36.06.52 - İLETİŞİM FAKÜLTESİ |
| <p><b>MİMARLIK FAKÜLTESİ:</b> Fakülte, Bölümler ve Üniversite web sitesinde Fakülte ve bölümlerin bilgileri güncellenecek yabancı uyruklu öğrencilere sunulan olanaklar belirtilecektir. Bölümlerde İngilizce verilen ders listesi, ECTS krediler, anlaşma yapılan okullar hakkında detaylı bilgiler verilecektir. <b>TIP FAKÜLTESİ:</b> Fakültemiz WEB sayfasına fakültemizi tanıttı yabancı dilde bilgi eklenecektir. <b>TURİZM FAKÜLTESİ:</b> Yabancı öğrenci sayısı artırılacaktır. <b>FEN BİLİMLERİ ENSTİTÜSÜ:</b> Yabancı öğrencilere yönelik tanıtım broşürü hazırlanması ve web sitesi üzerinden yayınlanması. <b>SOSYAL BİLİMLER ENSTİTÜSÜ:</b> Enstitü web sayfası üniversite web sayfasının yenilenme faaliyetleri çerçevesinde güncellenecektir.<b>ERDEMLİ UYGULAMALI TEKNOLOJİ VE İŞLETMECİLİK YÜKSEKOKULU:</b> 2016 yılında 5 yabancı uyruklu öğrenci olacağı planlanmaktadır. <b>SİLİFKE MESLEK YÜKSEKOKULU: LİSE 4. SINIF ÖĞRENCİLERİNE YÖNELİK YÜKSEKOKULUMUZUN PROGRAMLARI İLE İLGİLİ BİLGLENDİRME VE TANITIM TOPLANTISI YAPILACAKTIR. MERSİN MESLEK YÜKSEKOKULU:</b> Yüksekokulumuz Programlarının tanıtımı için Broşür bastırılarak dağıtılacaktır. <b>TÜRKÇE ÖĞRETİMİ UYGULAMA VE ARAŞTIRMA MERKEZİ:</b> Yabancı uyruklu öğrenci sayısı artırılacaktır. <b>KARİYER MERKEZİ:</b> Vinil, Afiş ve broşürler dağıtılacak, iş çevreleri ve meslek kuruluşları ile tanıtım toplantıları yapılacaktır.</p> |  |

| Ekonomik Kod                             |                              | Ödenek          |
|--|------------------------------|-----------------|
| 01                                       | Personel Giderleri           | 0,00            |
| 02                                       | SGK Devlet Primi Giderleri   | 0,00            |
| 03                                       | Mal ve Hizmet Alım Giderleri | 4.500,00        |
| 04                                       | Faiz Giderleri               | 0,00            |
| 05                                       | Cari Transferler             | 0,00            |
| 06                                       | Sermaye Giderleri            | 0,00            |
| 07                                       | Sermaye Transferleri         | 0,00            |
| 08                                       | Borç verme                   | 0,00            |
| <b>Toplam Bütçe Kaynak İhtiyacı</b>      |                              | <b>4.500,00</b> |
| <b>Bütçe Dışı Kaynak</b>                 | Döner Sermaye                | 0,00            |
|  | Diğer Yurt İçi               | 0,00            |
|  | Yurt Dışı                    | 0,00            |
| <b>Toplam Bütçe Dışı Kaynak İhtiyacı</b> |                              | <b>0,00</b>     |
| <b>Toplam Kaynak İhtiyacı</b>            |                              | <b>4.500,00</b> |

## FAALİYET MALİYETLERİ TABLOSU

|  |   |
|--|---|
| İdare Adı  | 38.36 - MERSİN ÜNİVERSİTESİ   |
| Performans Hedefi  | 9 - Yabancı uyruklu öğrenci sayısı arttırılacaktır. (PH 1.5.1)  |
| Faaliyet Adı   | Üniversitemiz Web Sayfasının Farklı Dillerde Hazırlanması (PH 1.5.1)  |
| Sorumlu Harcama Birimi veya Birimleri  | 38.36.02.76 - SAĞLIK YÜKSEKOKULU, 38.36.04.42 - MİMARLIK FAKÜLTESİ, 38.36.04.77 - ERDEMLİ UYGULAMALI TEKNOLOJİ VE İŞLETMECİLİK YÜKSEKOKULU, 38.36.05.05 - SİLİFKE MESLEK YÜKSEKOKULU, 38.36.05.30 - BİLGİ İŞLEM MERKEZİ, 38.36.06.55 - TURİZM FAKÜLTESİ |
| <p><b>MİMARLIK FAKÜLTESİ:</b> Üniversite web sitesinde yer alacak Mimarlık Fakültesi web sayfası Türkçe ve İngilizce olarak güncellenecektir. <b>TURİZM FAKÜLTESİ:</b> Fakültemiz Web sayfası hazırlanacaktır. <b>SAĞLIK YÜKSEKOKULU:</b> Üniversitemizin web sayfası yenilendikten sonra Yüksekokulumuzun İngilizce versiyonunun hazırlanması için gerekli görüşmeler yapılacaktır. <b>ERDEMLİ UYGULAMALI TEKNOLOJİ VE İŞLETMECİLİK YÜKSEKOKULU:</b> Yüksekokulumuz web sitesinin Yabancı dilde(İngilizce) geliştirilmesi planlanmaktadır. <b>SİLİFKE MESLEK YÜKSEKOKULU:</b> SİLİFKE MESLEK YÜKSEKOKULU : ÜNİVERSİTEMİZİN WEB SAYFASI TRKÇE VE İNGİLİZCE OLARAK YENİDEN DÜZENLENECEKTİR. <b>BİLGİ İŞLEM MERKEZİ:</b> Yeni Web Sitesinin Çoklu Dil Destekli olarak tasarlanması</p> |   |

| Ekonomik Kod                             |                              | Ödenek        |
|--|------------------------------|---------------|
| 01                                       | Personel Giderleri           | 0,00          |
| 02                                       | SGK Devlet Primi Giderleri   | 0,00          |
| 03                                       | Mal ve Hizmet Alım Giderleri | 500,00        |
| 04                                       | Faiz Giderleri               | 0,00          |
| 05                                       | Cari Transferler             | 0,00          |
| 06                                       | Sermaye Giderleri            | 0,00          |
| 07                                       | Sermaye Transferleri         | 0,00          |
| 08                                       | Borç verme                   | 0,00          |
| <b>Toplam Bütçe Kaynak İhtiyacı</b>      |                              | <b>500,00</b> |
| <b>Bütçe Dışı Kaynak</b>                 | Döner Sermaye                | 0,00          |
|  | Diğer Yurt İçi               | 0,00          |
|  | Yurt Dışı                    | 0,00          |
| <b>Toplam Bütçe Dışı Kaynak İhtiyacı</b> |                              | <b>0,00</b>   |
| <b>Toplam Kaynak İhtiyacı</b>            |                              | <b>500,00</b> |

## FAALİYET MALİYETLERİ TABLOSU

|  |  |
|--|--|
| İdare Adı  | 38.36 - MERSİN ÜNİVERSİTESİ  |
| Performans Hedefi  | 10 - Kalkınma planları doğrultusunda; sanayi ve bölge ihtiyaçlarına yönelik araştırma geliştirme projelerinin sayısı artırılabacaktır. (PH 2.1.1)  |
| Faaliyet Adı   | Proje Yazma Eğitimlerinin Düzenlenmesi (PH 2.1.1)  |
| Sorumlu Harcama Birimi veya Birimleri  | 38.36.02.30 - TIP FAKÜLTESİ, 38.36.02.76 - SAĞLIK YÜKSEKOKULU, 38.36.04.77 - ERDEMLİ UYGULAMALI TEKNOLOJİ VE İŞLETMECİLİK YÜKSEKOKULU, 38.36.05.00 - TEKNİK BİLİMLER MESLEK YÜKSEKOKULU, 38.36.07.02 - ANAMUR MESLEK YÜKSEKOKULU |
| <p><b>TIP FAKÜLTESİ:</b> Yıl içinde fakültemizde görevli akademik personele yönelik proje yazma konulu seminer verilmesi planlanmaktadır. <b>ERDEMLİ UYGULAMALI TEKNOLOJİ VE İŞLETMECİLİK YÜKSEKOKULU:</b> Sanayi ve bölge ihtiyaçlarına yönelik 1 proje teklifi yapılacaktır. <b>TEKNİK BİLİMLER MESLEK YÜKSEKOKULU:</b> 2016-2017 EĞİTİM ÖĞRETİM YILINDA YÜKSEK OKULUMUZ ÖĞRETİM ELEMANLARINA YÖNELİK PROJE YAZMA EĞİTİMİ İÇİN İLGİLİ BİRİMLERDEN EĞİTİM TALEP EDİLECEKTİR. <b>ANAMUR MESLEK YÜKSEKOKULU:</b> Öğretim Elemanlarımıza yönelik Mersin Teknoloji Transfer Ofisinden bir uzmanın katılımıyla proje yazma eğitimi düzenlenmesi planlanmaktadır. <b>İLERİ TEKNOLOJİ EĞİTİM, ARAŞTIRMA VE UYGULAMA MERKEZİ:</b> Proje Yazma Eğitimlerinin düzenlenmesi planlanmaktadır.</p> |  |

| Ekonomik Kod                             |                              | Ödenek        |
|--|------------------------------|---------------|
| 01                                       | Personel Giderleri           | 0,00          |
| 02                                       | SGK Devlet Primi Giderleri   | 0,00          |
| 03                                       | Mal ve Hizmet Alım Giderleri | 950,00        |
| 04                                       | Faiz Giderleri               | 0,00          |
| 05                                       | Cari Transferler             | 0,00          |
| 06                                       | Sermaye Giderleri            | 0,00          |
| 07                                       | Sermaye Transferleri         | 0,00          |
| 08                                       | Borç verme                   | 0,00          |
| <b>Toplam Bütçe Kaynak İhtiyacı</b>      |                              | <b>950,00</b> |
| <b>Bütçe Dışı Kaynak</b>                 | Döner Sermaye                | 0,00          |
|  | Diğer Yurt İçi               | 0,00          |
|  | Yurt Dışı                    | 0,00          |
| <b>Toplam Bütçe Dışı Kaynak İhtiyacı</b> |                              | <b>0,00</b>   |
| <b>Toplam Kaynak İhtiyacı</b>            |                              | <b>950,00</b> |



## FAALİYET MALİYETLERİ TABLOSU

|  |   |
|--|---|
| İdare Adı  | 38.36 - MERSİN ÜNİVERSİTESİ   |
| Performans Hedefi  | 10 - Kalkınma planları doğrultusunda; sanayi ve bölge ihtiyaçlarına yönelik araştırma geliştirme projelerinin sayısı artırılabacaktır. (PH 2.1.1) |
| Faaliyet Adı   | Yayına Dönüşen Projelerin Teşvik Edilmesi (PH 2.1.1)  |
| Sorumlu Harcama Birimi veya Birimleri  | 38.36.09.01 - ÖZEL KALEM (REKTÖRLÜK)  |
| <p><b>BİLİMSEL ARAŞTIRMA PROJELERİ:</b> Yayına dönüşebilecek projeler teşvik edilecek ve öncelik verilerek desteklenecektir.</p> |   |

| Ekonomik Kod                             |                              | Ödenek           |
|--|------------------------------|------------------|
| 01                                       | Personel Giderleri           | 0,00             |
| 02                                       | SGK Devlet Primi Giderleri   | 0,00             |
| 03                                       | Mal ve Hizmet Alım Giderleri | 50.000,00        |
| 04                                       | Faiz Giderleri               | 0,00             |
| 05                                       | Cari Transferler             | 0,00             |
| 06                                       | Sermaye Giderleri            | 0,00             |
| 07                                       | Sermaye Transferleri         | 0,00             |
| 08                                       | Borç verme                   | 0,00             |
| <b>Toplam Bütçe Kaynak İhtiyacı</b>      |                              | <b>50.000,00</b> |
| <b>Bütçe Dışı Kaynak</b>                 | Döner Sermaye                | 0,00             |
|  | Diğer Yurt İçi               | 0,00             |
|  | Yurt Dışı                    | 0,00             |
| <b>Toplam Bütçe Dışı Kaynak İhtiyacı</b> |                              | <b>0,00</b>      |
| <b>Toplam Kaynak İhtiyacı</b>            |                              | <b>50.000,00</b> |

## FAALİYET MALİYETLERİ TABLOSU

|  |  |
|--|--|
| İdare Adı  | 38.36 - MERSİN ÜNİVERSİTESİ  |
| Performans Hedefi  | 11 - Çevre sorunlarının çözümüne yönelik proje sayısı arttırılacaktır. (PH 2.1.2)  |
| Faaliyet Adı   | Çevre Sorunlarının Çözümüne Yönelik Projelerin Desteklenmesine Öncelik Verilecektir (PH 2.1.2)   |
| Sorumlu Harcama Birimi veya Birimleri  | 38.36.04.42 - MİMARLIK FAKÜLTESİ, 38.36.04.43 - MÜHENDİSLİK FAKÜLTESİ, 38.36.04.77 - ERDEMLİ UYGULAMALI TEKNOLOJİ VE İŞLETMECİLİK YÜKSEKOKULU, 38.36.06.72 - BEDEN EĞİTİMİ VE SPOR YÜKSEKOKULU, 38.36.09.01 - ÖZEL KALEM (REKTÖRLÜK) |
| <p><b>MİMARLIK FAKÜLTESİ:</b> Mimarlık Fakültesi öğretim elemanlarının çevre sorunları ile bölgesel gereksinimlere yönelik Tübitak, Kalkınma Ajansı ve çeşitli kurumların desteği ile proje geliştirmeleri teşvik edilecektir. Proje sayısının 2016 yılında 4 olması beklenmektedir. <b>MÜHENDİSLİK FAKÜLTESİ:</b> Çevre, İnşaat ve Kimya Mühendisliği Bölümlerinin çevre sorunlarıyla ilgili program yapması öngörülmüştür. <b>ERDEMLİ UYGULAMALI TEKNOLOJİ VE İŞLETMECİLİK YÜKSEKOKULU:</b> Çevre Sorunlarının Çözümüne Yönelik 1 adet konferans verilecektir.</p> |  |

| Ekonomik Kod                             |                              | Ödenek            |
|--|------------------------------|-------------------|
| 01                                       | Personel Giderleri           | 0,00              |
| 02                                       | SGK Devlet Primi Giderleri   | 0,00              |
| 03                                       | Mal ve Hizmet Alım Giderleri | 250.000,00        |
| 04                                       | Faiz Giderleri               | 0,00              |
| 05                                       | Cari Transferler             | 0,00              |
| 06                                       | Sermaye Giderleri            | 600.000,00        |
| 07                                       | Sermaye Transferleri         | 0,00              |
| 08                                       | Borç verme                   | 0,00              |
| <b>Toplam Bütçe Kaynak İhtiyacı</b>      |                              | <b>850.000,00</b> |
| <b>Bütçe Dışı Kaynak</b>                 | Döner Sermaye                | 0,00              |
|  | Diğer Yurt İçi               | 0,00              |
|  | Yurt Dışı                    | 0,00              |
| <b>Toplam Bütçe Dışı Kaynak İhtiyacı</b> |                              | <b>0,00</b>       |
| <b>Toplam Kaynak İhtiyacı</b>            |                              | <b>850.000,00</b> |

## FAALİYET MALİYETLERİ TABLOSU

|   |  |
|---|--|
| İdare Adı   | 38.36 - MERSİN ÜNİVERSİTESİ  |
| Performans Hedefi   | 13 - Ulusal ve uluslararası indekslere giren yayımların niteliği ve sayısı arttırılacaktır. (PH 2.2.1)   |
| Faaliyet Adı  | Ulusal ve Uluslararası İndekslerle Giren Dergilerde Yayımlanan Bilimsel Çalışmalar İçin Performans Değerlendirme, Ödüllendirme Kriterlerini Oluşturmak ve Yayınları Teşvik Etmek (PH 2.2.1)  |
| Sorumlu Harcama Birimi veya Birimleri   | 38.36.03.00 - SAĞLIK HİZMETLERİ MESLEK YÜKSEKOKULU, 38.36.04.42 - MİMARLIK FAKÜLTESİ, 38.36.04.49 - SU ÜRÜNLERİ FAKÜLTESİ, 38.36.04.78 - TARSUS UYGULAMALI TEKNOLOJİ VE İŞLETMECİLİK YÜKSEKOKULU, 38.36.05.02 - TARSUS MESLEK YÜKSEKOKULU, 38.36.05.03 - MUT MESLEK YÜKSEKOKULU, 38.36.05.04 - GÜLNAR MESLEK YÜKSEKOKULU, 38.36.06.04 - SOSYAL BİLİMLER ENSTİTÜSÜ, 38.36.06.47 - GÜZEL SANATLAR FAKÜLTESİ, 38.36.06.72 - BEDEN EĞİTİMİ VE SPOR YÜKSEKOKULU, 38.36.09.01 - ÖZEL KALEM (REKTÖRLÜK), 38.36.06.52 - İLETİŞİM FAKÜLTESİ |
| <p><b>İLETİŞİM FAKÜLTESİ:</b> Fakülte bünyesinde uluslararası hakemli bir bilimsel dergi çıkarılması için çalışma yapılacaktır. <b>MİMARLIK FAKÜLTESİ:</b> Mimarlık Fakültesi bünyesinde yürütülen bilimsel çalışmaların ulusal ve uluslararası indekslere giren dergilerde yayına dönüştürülmesi teşvik edilmesi amacıyla ilgili ulusal ve uluslararası yayınlar hakkında düzenli bilgilendirme yapılacak ve makale çağrılarının öğretim elemanları arasında internet üzerinden paylaşılması teşvik edilecektir. <b>SU ÜRÜNLERİ FAKÜLTESİ:</b> Ulusal ve uluslararası indekslere giren dergilerde yayımlanan bilimsel çalışmaların artırılmasının teşvik edilmesi. <b>TURİZM FAKÜLTESİ:</b> Ulusal ve Uluslararası özellikli dergilerde gerçekleştirilecek yayın sayısı arttırılacaktır. <b>GÜZEL SANATLAR FAKÜLTESİ:</b> Ulusal ve Uluslararası İndekslerle giren Dergilerde yayımlanan bilimsel çalışmalar için Performans Değerlendirme, Ödüllendirme kriterlerini oluşturmak ve yayınları teşvik etmeyi içerecek şekilde yeniden düzenlenmesi konusunda çalışmalar yapmak üzere girişimde bulunularak konuya ilişkin bir dergi yayımlanmasının sağlanması. <b>SOSYAL BİLİMLER ENSTİTÜSÜ:</b> Enstitü e-dergisinin ilk sayısı Ekim 2016'da yayınlanacaktır. <b>BEDEN EĞİTİMİ VE SPOR YÜKSEKOKULU:</b> Sözel sunum, bildiri poster, vs. gibi çalışmalar yaparak bilimsel toplantılara katılmak isteyen akademik personelimiz, bütçe olanaklarımız çerçevesinde görevlendirilerek desteklenme ile ilgili görüşmeler yetkililerle yapılacaktır. <b>TARSUS UYGULAMALI TEKNOLOJİ VE İŞLETMECİLİK YÜKSEKOKULU:</b> Yüksekokulumuz 2016 yılında Ulusal ve Uluslararası İndekslerle Giren Dergilerde 35 adet Bilimsel Çalışmalar Yayımlanması hedeflenmektedir. <b>TARSUS MESLEK YÜKSEKOKULU:</b> 2016 YILI İÇERİSİNDE ÖĞRETİM ELEMANLARIMIZ TARAFINDAN 1 ADET ULUSLARARSI MAKALE YAZILMASI DESTEKLENECEKTİR. <b>SAĞLIK HİZMETLERİ MESLEK YÜKSEKOKULU:</b> 2016 yılında 14 adet yayın hedeflenmektedir. <b>MUSTAFA BAYSAN MESLEK YÜKSEKOKULU:</b> 2016 yılında; Faaliyet 1: Ulusal Dergilerde yayımlanmak üzere bir adet bilimsel yayın gerçekleştirilecektir. <b>MUT MESLEK YÜKSEKOKULU:</b> Öğretim Görevlisi Hacer LEVENT tarafından gıda teknolojisi (Tahıl Ürünleri) konusunda Uluslararası indekslere giren dergilerde 1 adet bilimsel çalışma yayımlanması planlanmaktadır. <b>KILIKIA ARKEOLOJİSİNİ ARAŞTIRMA MERKEZİ:</b> 1998 yılından bu yana kesintisiz ve Arts and Humanities Index'lerinde taranan Merkezimizin bilimsel yayınına her zaman olduğu gibi şimdiden uluslararası düzeyde ve katılımda makaleler gönderilmeye başlanmıştır. Bu makalelerin de hakemlere gönderilmeleri editörlerimiz tarafından gerçekleştirilmeye başlanmıştır. 1998 yılından bu yana olduğu gibi, 2016 yılında da Mayıs ayında dergimiz çıkmış olacaktır. <b>ATATÜRK İLKELERİ VE İNKILÂP TARİHİ ARAŞTIRMA VE UYGULAMA MERKEZİ:</b> Birimimizce bir yayın yapılması hedeflenmiştir. <b>RESTORASYON VE KORUMA MERKEZİ:</b> 3. Koruma Sempozyumu 2016 yılında gerçekleştirilecektir. <b>BİLİMSEL ARAŞTIRMA PROJELERİ:</b> Ulusal ve Uluslararası indekslere giren yayınlar, bilimsel çalışmalar değerlendirilecek ve teşvik edilecektir.</p> |  |

| Ekonomik Kod                             |                              | Ödenek            |
|--|------------------------------|-------------------|
| 01                                       | Personel Giderleri           | 0,00              |
| 02                                       | SGK Devlet Primi Giderleri   | 0,00              |
| 03                                       | Mal ve Hizmet Alım Giderleri | 154.500,00        |
| 04                                       | Faiz Giderleri               | 0,00              |
| 05                                       | Cari Transferler             | 0,00              |
| 06                                       | Sermaye Giderleri            | 0,00              |
| 07                                       | Sermaye Transferleri         | 0,00              |
| 08                                       | Borç verme                   | 0,00              |
| <b>Toplam Bütçe Kaynak İhtiyacı</b>      |                              | <b>154.500,00</b> |
| <b>Bütçe Dışı Kaynak</b>                 | Döner Sermaye                | 0,00              |
|  | Diğer Yurt İçi               | 0,00              |
|  | Yurt Dışı                    | 0,00              |
| <b>Toplam Bütçe Dışı Kaynak İhtiyacı</b> |                              | <b>0,00</b>       |
| <b>Toplam Kaynak İhtiyacı</b>            |                              | <b>154.500,00</b> |



## FAALİYET MALİYETLERİ TABLOSU

|  |   |
|--|---|
| İdare Adı  | 38.36 - MERSİN ÜNİVERSİTESİ   |
| Performans Hedefi  | 15 - Ulusal ve uluslararası sanatsal etkinliklerde sunulan eserlerin niteliği ve sayısı arttırılacaktır. (PH 2.3.1)   |
| Faaliyet Adı   | Çalıştay ve Sempozyum Düzenlenmesinin Desteklenmesi (PH 2.3.1)  |
| Sorumlu Harcama Birimi veya Birimleri  | 38.36.02.76 - SAĞLIK YÜKSEKOKULU, 38.36.04.32 - FEN-EDEBİYAT FAKÜLTESİ, 38.36.04.42 - MİMARLIK FAKÜLTESİ, 38.36.04.81 - TAKİ TEKNOLOJİSİ VE TASARIMI YÜKSEKOKULU, 38.36.05.05 - SİLİFKE MESLEK YÜKSEKOKULU, 38.36.06.04 - SOSYAL BİLİMLER ENSTİTÜSÜ, 38.36.06.52 - İLETİŞİM FAKÜLTESİ, 38.36.06.55 - TURİZM FAKÜLTESİ , 38.36.06.77 - DEVLET KONSERVATUVARI |
| <p><b>FEN-EDEBİYAT FAKÜLTESİ:</b> 2 bölümümüzün (Sosyoloji ve Biyoloji Günleri etkinliği) Kongre-Sempozyum düzenlemesi faaliyeti. <b>İLETİŞİM FAKÜLTESİ:</b> 2017 Mart'ta gerçekleştirilecek 3. Ulusal Yeni Medya Kongresi'nin hazırlıkları için 2 düzenleme kurulu toplantısı yapılacak ve TÜBİTAK Bilimsel Etkinlikleri Destekleme Programına Başvuru yapılacaktır. <b>MİMARLIK FAKÜLTESİ:</b> Mimarlık Fakültesi öğretim elemanlarının aktif katılımı ile 2016 yılı içinde toplam 5 adet sempozyum ve çalıştay düzenlenmesi öngörülmektedir. <b>TURİZM FAKÜLTESİ:</b> Başta Doğu Akdeniz Turizm Sempozyumu olmak üzere farklı bilimsel etkinliklere destek verilecektir. <b>SOSYAL BİLİMLER ENSTİTÜSÜ:</b> 2016 yılı içinde en az 1 çalıştay ya da sempozyumun yapılması hedeflenmektedir. <b>DEVLET KONSERVATUVARI:</b> Konservatuvar bünyesinde yer alan programları ilgilendiren ulusal ve uluslararası düzeyde çalıştayların sürdürülerek arttırılması planlanmaktadır. <b>TAKİ TEKNOLOJİSİ VE TASARIMI YÜKSEKOKULU:</b> Sanat eserlerinin niteliği ve sayısının arttırılmasına yönelik olarak, Yüksekokulumuz tarafından Workshop düzenlenmesi hedeflenmektedir. <b>SİLİFKE MESLEK YÜKSEKOKULU: SİLİFKE MESLEK YÜKSEKOKULU : BİR ADET ÇALIŞTAY VE BİR ADET SEMPOZYUM DÜZENLENECEKTİR. BÖLGESEL İZLEME UYGULAMA VE ARAŞTIRMA MERKEZİ:</b> 1. Araştırma ve uygulama çalışmaları sonunda konu ile ilgili Ulusal ve uluslararası düzeyde bilimsel kongre, konferans, seminer, sempozyum, çalıştay ve paneller düzenlemek. 2. Paydaşların ihtiyaç duyduğu alanlarda bilimsel çalışmalar yapmak. <b>İLERİ TEKNOLOJİ EĞİTİM, ARAŞTIRMA VE UYGULAMA MERKEZİ:</b> Merkezimizde kullanılan cihazlara ve yürütülen çalışmalara paralel olarak çalıştay ve sempozyumlar düzenlenecektir.</p> |   |

| Ekonomik Kod                             |                              | Ödenek          |
|--|------------------------------|-----------------|
| 01                                       | Personel Giderleri           | 0,00            |
| 02                                       | SGK Devlet Primi Giderleri   | 0,00            |
| 03                                       | Mal ve Hizmet Alım Giderleri | 3.500,00        |
| 04                                       | Faiz Giderleri               | 0,00            |
| 05                                       | Cari Transferler             | 0,00            |
| 06                                       | Sermaye Giderleri            | 0,00            |
| 07                                       | Sermaye Transferleri         | 0,00            |
| 08                                       | Borç verme                   | 0,00            |
| <b>Toplam Bütçe Kaynak İhtiyacı</b>      |                              | <b>3.500,00</b> |
| <b>Bütçe Dışı Kaynak</b>                 | Döner Sermaye                | 0,00            |
|  | Diğer Yurt İçi               | 0,00            |
|  | Yurt Dışı                    | 0,00            |
| <b>Toplam Bütçe Dışı Kaynak İhtiyacı</b> |                              | <b>0,00</b>     |
| <b>Toplam Kaynak İhtiyacı</b>            |                              | <b>3.500,00</b> |

## FAALİYET MALİYETLERİ TABLOSU

|  |   |
|--|---|
| İdare Adı  | 38.36 - MERSİN ÜNİVERSİTESİ   |
| Performans Hedefi  | 15 - Ulusal ve uluslararası sanatsal etkinliklerde sunulan eserlerin niteliği ve sayısı arttırılacaktır. (PH 2.3.1)   |
| Faaliyet Adı   | Ulusal ve Uluslararası Sanatsal Etkinliklerde Sunulan Eserler İçin Performans Değerlendirme, Ödüllendirme Kriterlerini Oluşturmak ve Eserleri Teşvik Etmek (PH 2.3.1) |
| Sorumlu Harcama Birimi veya Birimleri  | 38.36.04.42 - MİMARLIK FAKÜLTESİ, 38.36.06.47 - GÜZEL SANATLAR FAKÜLTESİ  |
| <p><b>MİMARLIK FAKÜLTESİ:</b> Mimarlık Fakültesi bünyesinde yürütülen bilimsel çalışmaların ulusal ve uluslararası indekslere giren dergilerde yayına dönüştürülmesi teşvik edilmesi amacıyla ilgili ulusal ve uluslararası yayınlar hakkında düzenli bilgilendirme yapılacak ve makale çağrılarının öğretim elemanları arasında internet üzerinden paylaşılması teşvik edilecektir. <b>GÜZEL SANATLAR FAKÜLTESİ:</b> Fakültemizde açık bulunan Bölümlerden 1'er temsilcinin katılımı ile " Eser ve Performans Değerlendirme Komisyonu" oluşturulması.</p> |   |

| Ekonomik Kod                             |                              | Ödenek          |
|--|------------------------------|-----------------|
| 01                                       | Personel Giderleri           | 0,00            |
| 02                                       | SGK Devlet Primi Giderleri   | 0,00            |
| 03                                       | Mal ve Hizmet Alım Giderleri | 2.000,00        |
| 04                                       | Faiz Giderleri               | 0,00            |
| 05                                       | Cari Transferler             | 0,00            |
| 06                                       | Sermaye Giderleri            | 0,00            |
| 07                                       | Sermaye Transferleri         | 0,00            |
| 08                                       | Borç verme                   | 0,00            |
| <b>Toplam Bütçe Kaynak İhtiyacı</b>      |                              | <b>2.000,00</b> |
| <b>Bütçe Dışı Kaynak</b>                 | Döner Sermaye                | 0,00            |
|  | Diğer Yurt İçi               | 0,00            |
|  | Yurt Dışı                    | 0,00            |
| <b>Toplam Bütçe Dışı Kaynak İhtiyacı</b> |                              | <b>0,00</b>     |
| <b>Toplam Kaynak İhtiyacı</b>            |                              | <b>2.000,00</b> |

## FAALİYET MALİYETLERİ TABLOSU

|   |   |
|---|---|
| İdare Adı   | 38.36 - MERSİN ÜNİVERSİTESİ   |
| Performans Hedefi   | 17 - Yaşam boyu öğrenim faaliyetleri geliştirilecektir. (PH 3.1.1)  |
| Faaliyet Adı  | Sertifika Programları Sayısı Arttırılacaktır (PH 3.1.1)   |
| Sorumlu Harcama Birimi veya Birimleri   | 38.36.02.30 - TIP FAKÜLTESİ, 38.36.04.52 - Teknoloji Fakültesi , 38.36.04.77 - ERDEMLİ UYGULAMALI TEKNOLOJİ VE İŞLETMECİLİK YÜKSEKOKULU, 38.36.05.28 - Denizcilik Meslek Yüksekokulu , 38.36.06.77 - DEVLET KONSERVATUVARI, 38.36.06.83 - YABANCI DİLLER YÜKSEKOKULU, 38.36.07.00 - SOSYAL BİLİMLER MESLEK YÜKSEKOKULU, 38.36.07.01 - ERDEMLİ MESLEK YÜKSEKOKULU, 38.36.07.02 - ANAMUR MESLEK YÜKSEKOKULU |
| <p><b>TIP FAKÜLTESİ:</b> Fakültemiz öğrencilerine yönelik Tıbbi Fotoğrafçılık konulu sertifikalı eğitim programı düzenlenmesi planlanmaktadır. <b>TEKNOLOJİ FAKÜLTESİ:</b> FAKÜLTEMİZ AKADEMİK PERSONELİ TARAFINDAN KİŞİLERE İŞ GÜVENLİĞİ ALANINDA 2 DEFA SERTİFİKALI EĞİTİM HİZMETİ VERİLMESİ HEDEFLENMİŞTİR. <b>DEVLET KONSERVATUVARI:</b> Müzikle amatör olarak ilgilenenlere yaş gözetilmeksizin yarı zamanlı kursiyer programları düzenlemek. <b>ERDEMLİ UYGULAMALI TEKNOLOJİ VE İŞLETMECİLİK YÜKSEKOKULU:</b> İş Güvenliği sertifika eğitimi düzenlenecektir. <b>SOSYAL BİLİMLER MESLEK YÜKSEKOKULU:</b> Meslek Yüksekokulumuz Lojistik Programı öğrencilerine yönelik Mersin Deniz Ticareti Odası tarafından düzenlenecek kurs programının sonunda yapılacak olan sınavda başarılı olan öğrencilere Ulaştırma Denizcilik ve Haberleşme Bakanlığı tarafından Gemi Acentalığı yetki belgesinin verilmesi ile ilgili faaliyet planlanmaktadır. <b>DENİZCİLİK MESLEK YÜKSEKOKULU:</b> 35 sertifika programı düzenlemek . <b>ERDEMLİ MESLEK YÜKSEKOKULU:</b> Yüksekokulumuz öğrencilerinin mezun oluncaya kadar programlarıyla ilgili olarak en az iki adet sertifika programıyla desteklemeyi hedeflemektedir. <b>ANAMUR MESLEK YÜKSEKOKULU:</b> Yüksekokulumuz öğrencilerine yönelik bir adet sertifika programı düzenlenmesi planlanmaktadır. <b>TÜRKÇE ÖĞRETİMİ UYGULAMA VE ARAŞTIRMA MERKEZİ:</b> Yabancı dil olarak Türkçenin öğretimine yönelik sertifika programları açılacak. <b>KARİYER MERKEZİ:</b> Merkez Müdürümüz yürütücülüğünde TUBİTAK projesi kabul edilmiş olup bu kapsamda öğrencilerimize yönelik Girişimcilik eğitimleri yapılacaktır. Ayrıca öğrencilerin ihtiyacı doğrultusunda sertifikalı eğitimlere ağırlık verilecektir. <b>SÜREKLİ EĞİTİM UYGULAMA VE ARAŞTIRMA MERKEZİ:</b> Sertifika Programları Sayısı Arttırılacaktır.</p> |   |

| Ekonomik Kod                             |                              | Ödenek      |
|--|------------------------------|-------------|
| 01                                       | Personel Giderleri           | 0,00        |
| 02                                       | SGK Devlet Primi Giderleri   | 0,00        |
| 03                                       | Mal ve Hizmet Alım Giderleri | 0,00        |
| 04                                       | Faiz Giderleri               | 0,00        |
| 05                                       | Cari Transferler             | 0,00        |
| 06                                       | Sermaye Giderleri            | 0,00        |
| 07                                       | Sermaye Transferleri         | 0,00        |
| 08                                       | Borç verme                   | 0,00        |
| <b>Toplam Bütçe Kaynak İhtiyacı</b>      |                              | <b>0,00</b> |
| <b>Bütçe Dışı Kaynak</b>                 | Döner Sermaye                | 0,00        |
|  | Diğer Yurt İçi               | 0,00        |
|  | Yurt Dışı                    | 0,00        |
| <b>Toplam Bütçe Dışı Kaynak İhtiyacı</b> |                              | <b>0,00</b> |
| <b>Toplam Kaynak İhtiyacı</b>            |                              | <b>0,00</b> |

## FAALİYET MALİYETLERİ TABLOSU

|  |   |
|--|---|
| İdare Adı  | 38.36 - MERSİN ÜNİVERSİTESİ   |
| Performans Hedefi  | 18 - Danışmanlık ve eğitim hizmetleri geliştirilecektir. (PH 3.2.1)   |
| Faaliyet Adı   | Danışmanlık Hizmeti (Kurum dışı kişi ve kuruluşlara) (PH 3.2.1)   |
| Sorumlu Harcama Birimi veya Birimleri  | 38.36.02.37 - ECZACILIK FAKÜLTESİ, 38.36.04.42 - MİMARLIK FAKÜLTESİ, 38.36.04.43 - MÜHENDİSLİK FAKÜLTESİ, 38.36.04.52 - Teknoloji Fakültesi , 38.36.04.79 - SİLİFKE UYGULAMALI TEKNOLOJİ VE İŞLETMECİLİK YÜKSEKOKULU, 38.36.04.81 - TAKI TEKNOLOJİSİ VE TASARIMI YÜKSEKOKULU, 38.36.05.02 - TARSUS MESLEK YÜKSEKOKULU, 38.36.05.30 - BİLGİ İŞLEM MERKEZİ, 38.36.06.31 - EĞİTİM FAKÜLTESİ, 38.36.06.47 - GÜZEL SANATLAR FAKÜLTESİ, 38.36.06.55 - TURİZM FAKÜLTESİ , 38.36.09.02 - ÖZEL KALEM (GENEL SEKRETERLİK), 38.36.06.52 - İLETİŞİM FAKÜLTESİ |
| <p><b>MİMARLIK FAKÜLTESİ:</b> Mimarlık Fakültesi öğretim elemanları tarafından kurum dışı kişi ve kuruluşlara 2015 yılı içinde verilen danışmanlık hizmetlerinin benzer şekilde sürdürülmesi beklenmektedir. Ayrıca, çeşitli kentlerde yer alan İdare Mahkemeleri'ne bilirkişilik hizmetlerinin ve Kültür Bakanlığı Kültür Varlıkları Koruma kurullarında üyeliklerin süreceği öngörülmektedir. <b>EĞİTİM FAKÜLTESİ:</b> Dış paydaşlara sunulan hizmetler ve faaliyetlerin geliştirilmesi stratejik hedefi kapsamında 2016 yılında 3 adet danışmanlık hizmeti verilmesi planlanmaktadır. <b>ECZACILIK FAKÜLTESİ:</b> Fakültemizden 1 öğretim üyemiz Sağlık Bakanlığı Türkiye İlaç ve tıbbi Cihaz Kurumu Bünyesinde oluşturulan biyoteknolojik İlaçlar Ruhsatlandırma Komisyonunda ve TÜBİTAK TEYDEB PRODİS ve Biyoteknolojileri kapsamında danışmanlık hizmeti vermektedir. Ayrıca SGK İl Müdürlüğü'nden gelen talepler üzerine majistral ilaçların hazırlanması konusunda danışmanlık hizmeti vermeye devam edilecektir. 1 Öğretim üyemiz ise Yıldırım Beyazıt Üniversitesine Beşeri Tıbbi Ürün Tanıtım Elemanları Yeterlilik Eğitimi adı altında danışmanlık hizmeti vermektedir. Öğretim üyelerimiz zaman zaman Bilirkişi olarak görevlendirilmektedir. Toplam 5 adet danışmanlık hizmeti verilmesi planlanmaktadır. <b>TURİZM FAKÜLTESİ:</b> Talep olması halinde verilecektir. <b>GÜZEL SANATLAR FAKÜLTESİ:</b> Fakültemiz; Öğretim elemanlarının çeşitli sanatsal yarışmalarda jüri üyesi ve çeşitli hukuksal süreçlerde bilirkişi olarak görevlendirilmesi hedeflenmektedir. <b>TEKNOLOJİ FAKÜLTESİ:</b> FAKÜLTEMİZ AKADEMİK PERSONELİ TARAFINDAN KURUM DIŞI KİŞİ VE KURULUŞLARA 10 DEFA DANIŞMANLIK HİZMETİ VERİLMESİ HEDEFLENMİŞTİR. <b>MÜHENDİSLİK FAKÜLTESİ:</b> Fakültemizde görev yapan personelimizin verebilecekleri danışmanlık hizmetleri Mühendislik Fakültesi WEB sayfasında yayınlanacaktır. <b>SİLİFKE UYGULAMALI TEKNOLOJİ VE İŞLETMECİLİK YÜKSEKOKULU:</b> Talep edilmesi halinde dış paydaşlara yönelik en az 1 adet danışmanlık faaliyetinin gerçekleştirilmesi. <b>TARSUS MESLEK YÜKSEKOKULU:</b> 2016 YILI İÇERİSİNDE KURUM DIŞI KİŞİ VE KURULUŞLARA YÖNELİK 1 ADET DANIŞMANLIK HİZMETİ YAPILMASI PLANLANMIŞTIR. <b>AKDENİZ KENT ARAŞTIRMALARI MERKEZİ:</b> Kent ve bölgemizdeki yerel yönetimlerden ve/veya ilgili kurum/kuruluşlardan gelecek, merkez kuruluş amacı, faaliyet konuları ve çalışma alanına uygun gelecek danışmanlık, bilgi paylaşımı, görüş geliştirme, araştırma yapma ve uygulamalara ilişkin değerlendirme vb. konularda çalışmalar sürdürülecektir. <b>RESTORASYON VE KORUMA MERKEZİ:</b> Talep olması durumunda ilgili kurum ve kuruluşlara danışmanlık hizmeti verilecektir. <b>BÖLGESEL İZLEME UYGULAMA VE ARAŞTIRMA MERKEZİ:</b> 1. Kuruluş amacına uygun olarak yurtiçi ve yurtdışı kuruluşlar ile gerçek kişilerin istekleri üzerine rapor, danışmanlık ve bilirkişilik hizmetleri vermek, 2. Merkez bünyesinde görevli olan öğretim üyelerinin uluslararası, ulusal ve yerel düzeydeki kurum ve kuruluş çalışmalarını desteklemesi. <b>İLERİ TEKNOLOJİ EĞİTİM, ARAŞTIRMA VE UYGULAMA MERKEZİ:</b> Mersin Üniversitesi dışında yer alan kişi ve kuruluşlara talep edilmesi durumunda danışmanlık hizmeti verilmesi planlanmaktadır. <b>KARİYER MERKEZİ:</b> Kurum dışı kişi ve kuruluşlardan gelen danışmanlık talepleri karşılanacaktır. <b>SÜREKLİ EĞİTİM UYGULAMA VE ARAŞTIRMA MERKEZİ:</b> Danışmanlık Hizmeti sunmayı hedeflemektedir. <b>BİLGİ İŞLEM MERKEZİ:</b> Diğer kurum ve kuruluşlara bilgi ve iletişim teknolojileri alanında danışmanlık verilmesi. <b>BASIN VE HALKLA İLİŞKİLER ŞUBE MÜDÜRLÜĞÜ:</b> Yıl içerisinde Üniversitemizi tanımak amacıyla yapılacak olan Üniversite Tanıtım Gezilerinden 50 adet düzenlenmesi sağlanacaktır.</p> |   |

| Ekonomik Kod                             |                              | Ödenek          |
|--|------------------------------|-----------------|
| 01                                       | Personel Giderleri           | 0,00            |
| 02                                       | SGK Devlet Primi Giderleri   | 0,00            |
| 03                                       | Mal ve Hizmet Alım Giderleri | 1.350,00        |
| 04                                       | Faiz Giderleri               | 0,00            |
| 05                                       | Cari Transferler             | 0,00            |
| 06                                       | Sermaye Giderleri            | 0,00            |
| 07                                       | Sermaye Transferleri         | 0,00            |
| 08                                       | Borç verme                   | 0,00            |
| <b>Toplam Bütçe Kaynak İhtiyacı</b>      |                              | <b>1.350,00</b> |
| <b>Bütçe Dışı Kaynak</b>                 | Döner Sermaye                | 0,00            |
|  | Diğer Yurt İçi               | 0,00            |
|  | Yurt Dışı                    | 0,00            |
| <b>Toplam Bütçe Dışı Kaynak İhtiyacı</b> |                              | <b>0,00</b>     |
| <b>Toplam Kaynak İhtiyacı</b>            |                              | <b>1.350,00</b> |



## FAALİYET MALİYETLERİ TABLOSU

|   |   |
|---|---|
| İdare Adı   | 38.36 - MERSİN ÜNİVERSİTESİ   |
| Performans Hedefi   | 18 - Danışmanlık ve eğitim hizmetleri geliştirilecektir. (PH 3.2.1)   |
| Faaliyet Adı  | Eğitim Hizmeti (Kurum dışı kişi ve kuruluşlara) (PH 3.2.1)  |
| Sorumlu Harcama Birimi veya Birimleri   | 38.36.02.37 - ECZACILIK FAKÜLTESİ, 38.36.02.76 - SAĞLIK YÜKSEKOKULU, 38.36.03.30 - TIP FAKÜLTESİ ARAŞTIRMA VE UYGULAMA HASTANESİ, 38.36.04.52 - Teknoloji Fakültesi , 38.36.04.77 - ERDEMLİ UYGULAMALI TEKNOLOJİ VE İŞLETMECİLİK YÜKSEKOKULU, 38.36.04.79 - SİLİFKE UYGULAMALI TEKNOLOJİ VE İŞLETMECİLİK YÜKSEKOKULU, 38.36.04.81 - TAKI TEKNOLOJİSİ VE TASARIMI YÜKSEKOKULU, 38.36.05.05 - SİLİFKE MESLEK YÜKSEKOKULU, 38.36.06.31 - EĞİTİM FAKÜLTESİ, 38.36.06.47 - GÜZEL SANATLAR FAKÜLTESİ, 38.36.06.55 - TURİZM FAKÜLTESİ , 38.36.06.72 - BEDEN EĞİTİMİ VE SPOR YÜKSEKOKULU, 38.36.07.00 - SOSYAL BİLİMLER MESLEK YÜKSEKOKULU, 38.36.07.02 - ANAMUR MESLEK YÜKSEKOKULU, 38.36.06.52 - İLETİŞİM FAKÜLTESİ |
| <p><b>İLETİŞİM FAKÜLTESİ:</b> Sağlık Bakanlığı Türkiye Kamu Hastaneleri Kurumu Mersin İli Kamu Hastaneleri Birliği Genel Sekreterliği tarafından düzenlenen iletişim alanına ilişkin 2 adet seminare eğitimlik ve danışmanlık desteği sağlanacaktır. <b>EĞİTİM FAKÜLTESİ:</b> Dış Paydaşlara sunulan hizmetler ve faaliyetlerin geliştirilmesi stratejik hedefi kapsamında 2016 yılında fakültemiz öğretim elemanlarının katkılarıyla 2 adet eğitim hizmeti ( eğitimcilerin eğitimi vb.) verilmesi planlanmaktadır. <b>ECZACILIK FAKÜLTESİ:</b> Fakültemiz öğretim üyeleri tarafından Eczacı Odaları vs. kurum dışı kişi ve kuruluşlara yaklaşık 5 adet eğitim kursu verilmesi planlanmaktadır. <b>Deney Hayvanları Kursu vb. kurslarda da öğretim üyelerimiz eğitici olarak görev alacaklardır. TURİZM FAKÜLTESİ:</b> Talep olması halinde verilecektir. <b>GÜZEL SANATLAR FAKÜLTESİ:</b> Yerel Yönetimlerin ve kurumların sanat galerilerinde, yönetici ve eğitici olarak yer alan mezunlarımızla iş birliklerinin artırılması, Halk Eğitim Müdürlüğü bünyesinde mezunlarımız tarafından yürütülmekte olan sanat eğitim kurslarına akademik destek sağlanması. <b>TEKNOLOJİ FAKÜLTESİ: FAKÜLTEMİZ AKADEMİK PERSONELİ TARAFINDAN KURUM DIŞI KİŞİ VE KURULUŞLARA 2 DEFA EĞİTİM KURSU VERİLMESİ HEDEFLENMİŞTİR. SAĞLIK YÜKSEKOKULU:</b> Kurum ve kuruluşlara yönelik eğitimler verilecektir. <b>SİLİFKE UYGULAMALI TEKNOLOJİ VE İŞLETMECİLİK YÜKSEKOKULU:</b> Talep edilmesi halinde dış paydaşlara yönelik en az 1 adet eğitim faaliyetinin gerçekleştirilmesi. <b>ERDEMLİ UYGULAMALI TEKNOLOJİ VE İŞLETMECİLİK YÜKSEKOKULU:</b> Kamu kurumlarına yönelik 3 adet eğitim etkinliği planlanmaktadır. <b>BEDEN EĞİTİMİ VE SPOR YÜKSEKOKULU:</b> Antrenörlük eğitimi kursları düzenlenecektir. <b>TAKI TEKNOLOJİSİ VE TASARIMI YÜKSEKOKULU:</b> 2016 Yılında Yüksekokulumuz tarafından kurumsuluk alanında firma çalışanlarına ve yetişkinlere yönelik olarak Küçük Ölçekli Yontu Sanatı Temel Eğitimi verilmesi hedeflenmektedir. <b>SİLİFKE MESLEK YÜKSEKOKULU:</b> Meslek Yüksekokulumuz akademik personeline en az 9 eğitim düzenlenmesi. <b>ANAMUR MESLEK YÜKSEKOKULU:</b> Yüksekokulumuz öğretim elemanlarımızca kurum dışı kuruluşlara yönelik bir adet eğitim hizmeti faaliyeti gerçekleştirilmesi planlanmaktadır. <b>AKDENİZ KENT ARAŞTIRMALARI MERKEZİ:</b> Kent ve bölgemizdeki yerel yönetimlerden ve/veya ilgili kurum/kuruluşlardan gelecek, merkez kuruluş amacı, faaliyet konuları ve çalışma alanına uygun konularda eğitim verme, seminer düzenleme vb. çalışmalar, üniversitemiz döner sermaye projeleri kapsamında sunulacaktır. <b>UZAKTAN EĞİTİM UYGULAMA VE ARAŞTIRMA MERKEZİ:</b> Mezunlar için iletişim portalı yazılması. <b>RESTORASYON VE KORUMA MERKEZİ:</b> Talep olması durumunda ilgili kurum ve kuruluşlara eğitim hizmeti verilecektir. <b>TÜRKÇE ÖĞRETİMİ UYGULAMA VE ARAŞTIRMA MERKEZİ:</b> Yabancı dil olarak Türkçenin öğretimine yönelik eğitim kursları açılacak. <b>İLERİ TEKNOLOJİ EĞİTİM, ARAŞTIRMA VE UYGULAMA MERKEZİ:</b> Alt yapı olanaklarımız kapsamında yürütmekte olduğumuz faaliyetlerle ilgili danışmanlık hizmeti verilmesi için çalışmalar yapılmaktadır. <b>KARİYER MERKEZİ:</b> Kurum dışı kişi ve kuruluşlardan gelen eğitim hizmetleri karşılanacaktır. <b>SAĞLIK ARAŞTIRMA VE UYGULAMA MERKEZİ:</b> Hasta ve hasta yakınlarını bilgilendirmek amacıyla toplantılar düzenlemek. Yıl içerisinde en az 5 adet olmak üzere hasta ve hasta yakını bilgilendirme toplantısı düzenlenecektir.</p> |   |

| Ekonomik Kod                             |                              | Ödenek          |
|--|------------------------------|-----------------|
| 01                                       | Personel Giderleri           | 0,00            |
| 02                                       | SGK Devlet Primi Giderleri   | 0,00            |
| 03                                       | Mal ve Hizmet Alım Giderleri | 1.750,00        |
| 04                                       | Faiz Giderleri               | 0,00            |
| 05                                       | Cari Transferler             | 0,00            |
| 06                                       | Sermaye Giderleri            | 0,00            |
| 07                                       | Sermaye Transferleri         | 0,00            |
| 08                                       | Borç verme                   | 0,00            |
| <b>Toplam Bütçe Kaynak İhtiyacı</b>      |                              | <b>1.750,00</b> |
| <b>Bütçe Dışı Kaynak</b>                 | Döner Sermaye                | 0,00            |
|  | Diğer Yurt İçi               | 0,00            |
|  | Yurt Dışı                    | 0,00            |
| <b>Toplam Bütçe Dışı Kaynak İhtiyacı</b> |                              | <b>0,00</b>     |
| <b>Toplam Kaynak İhtiyacı</b>            |                              | <b>1.750,00</b> |

## FAALİYET MALİYETLERİ TABLOSU

|   |   |
|---|---|
| İdare Adı   | 38.36 - MERSİN ÜNİVERSİTESİ   |
| Performans Hedefi   | 19 - Toplama yönelik sanatsal, bilimsel, sosyal, kültürel ve sportif hizmetler geliştirilecek ve yaygınlaştırılacaktır. (PH 3.2.2)  |
| Faaliyet Adı  | Toplama Yönelik Sanatsal/Kültürel, Bilimsel ve Sportif Faaliyetler (PH 3.2.2)   |
| Sorumlu Harcama Birimi veya Birimleri   | 38.36.02.37 - ECZACILIK FAKÜLTESİ, 38.36.02.76 - SAĞLIK YÜKSEKOKULU, 38.36.03.30 - TIP FAKÜLTESİ ARAŞTIRMA VE UYGULAMA HASTANESİ, 38.36.04.32 - FEN-EDEBİYAT FAKÜLTESİ, 38.36.04.42 - MİMARLIK FAKÜLTESİ, 38.36.04.43 - MÜHENDİSLİK FAKÜLTESİ, 38.36.04.52 - Teknoloji Fakültesi , 38.36.04.77 - ERDEMLİ UYGULAMALI TEKNOLOJİ VE İŞLETMEÇİLİK YÜKSEKOKULU, 38.36.04.79 - SİLİFKE UYGULAMALI TEKNOLOJİ VE İŞLETMEÇİLİK YÜKSEKOKULU, 38.36.05.02 - TARSUS MESLEK YÜKSEKOKULU, 38.36.05.03 - MUT MESLEK YÜKSEKOKULU, 38.36.05.04 - GÜLİNAR MESLEK YÜKSEKOKULU, 38.36.05.05 - SİLİFKE MESLEK YÜKSEKOKULU, 38.36.06.52 - İLETİŞİM FAKÜLTESİ, 38.36.06.72 - BEDEN EĞİTİMİ VE SPOR YÜKSEKOKULU, 38.36.06.77 - DEVLET KONSERVATUVARI, 38.36.07.02 - ANAMUR MESLEK YÜKSEKOKULU, 38.36.09.70 - Sağlık, Kültür ve Spor Daire Başkanlığı (üz.gel.-maas) |
| <p>FEN-EDEBİYAT FAKÜLTESİ: Köy Okullarında Arkeoloji Derstleri Projesi Kapsamında Silifke ve Erdemli İlçelerine Bağlı Köy İlkokullarında Arkeoloji Derstleri verilmesi İLETİŞİM FAKÜLTESİ:Belediyelerle ortak 1 adet açık hava film gösterimi düzenlenecektir. MİMARLIK FAKÜLTESİ:Mimarlık Fakültesi tarafından toplama yönelik meslek odaları, yerel yönetimler ve sivil toplum örgütleri işbirliğiyle 2016 yılında toplam 4 adet bilimsel etkinlik düzenlenmesi öngörülmektedir.ECZACILIK FAKÜLTESİ:Mersin Eczacı Odası ile birlikte 14 Mayıs Eczacılar Günü kutlamaları kapsamında bir konferans düzenlenecektir.TEKNOLOJİ FAKÜLTESİ:TOPLAMA SUNULAN HİZMETLER ÇERÇEVESİNDE FAKÜLTEMİZ ÖĞRETİM ÜYELERİNİN 10 DEFA BİLİMSEL FAALİYETTE BULUNULMASI HEDEFLENMİŞTİR.MÜHENDİSLİK FAKÜLTESİ:Fakültemizde 1 adet uygun konularla topluma bilgilendirecek çalışmalar (radyo, Tv programı, panel v.s.) yapılması planlanmaktadır.SAĞLIK YÜKSEKOKULU:Toplum sağlığını geliştirmeye yönelik en az beş konuda eğitim verilecektir.DEVLET KONSERVATUVARI:Öğrenci ve akademisyenlerin gerçekleştireceği konserlerSİLİFKE UYGULAMALI TEKNOLOJİ VE İŞLETMEÇİLİK YÜKSEKOKULU:SİLİFKE UTİYO; Kamuyu bilgilendirmeye yönelik konferans verilmesi.Önemli gün ve haftalarda tiyatro ve koro faaliyetlerinin yapılması.ERDEMLİ UYGULAMALI TEKNOLOJİ VE İŞLETMEÇİLİK YÜKSEKOKULU:Erdemli ilçesine yönelik 8 adet etkinlik planlanmaktadır.BEDEN EĞİTİMİ VE SPOR YÜKSEKOKULU:Kent konseyinde spor ile ilgili konular faaliyet kapsamına alınacaktır.TARSUS MESLEK YÜKSEKOKULU:2016 YILI İÇERİSİNDE TARSUS TİCARET VE SANAYİ ODASINA YÖNELİK 1 ADET EĞİTİM DÜZENLENECEKTİR.SİLİFKE MESLEK YÜKSEKOKULU:SİLİFKE MESLEK YÜKSEKOKULU : BASKETBOL, VOLEYBOL, FUTBOL VE MASA TENİŞİ TAKIMLARI OLUŞTURULUP BAHAİR ŞENLİKLERİ KAPSAMINDA VE YÜKSEKOKUL BÜNYESİNDE TURNUVALARA KATILIM SAĞLANACAKTIR.MUSTAFA BAYSAN MESLEK YÜKSEKOKULU:MEÜ,Mustafa Baysan Meslek Yüksekokulu 2016 yılında; Faaliyet 1: Sosyal Sorumluluk faaliyetleri çerçevesinde 1 adet Kızılal'a kan bağı kampanyası gerçekleştirilecektir.MUT MESLEK YÜKSEKOKULU:2016 Mali Yılında MERKAM İŞBİRLİĞİ TOPLAMA YÖNELİK TOPLUMSAL CİNSİYET, Madde bağımlılığından korunma ve Aile içi iletişim konulu 3 adet konferans yapılması planlanmaktadır.ERDEMLİ MESLEK YÜKSEKOKULU:Öğrencilerimizin ve öğretmenlerimizin bölgedeki sosyal ve kültürel kurumlara etkileşimini artıracaktır. ANAMUR MESLEK YÜKSEKOKULU:Toplama yönelik bir adet resim sergisi ve tiyatro gösterisi düzenlenmesi planlanmaktadır.KADIN SORUNLARINI ARAŞTIRMA MERKEZİ:Paydaşlarla kurulan sosyal ve sypasal ilişkileri geliştirme (stratejik amaç-3) stratejik amacına hizmet etmek üzere, dış paydaşlara sunulan hizmetler ve faaliyetleri geliştirmeye yönelik olarak toplama yönelik sanatsal bilimsel, sosyal, kültürel ve sportif hizmetlerin geliştirilmesi performans hedefi dikkate alınarak aşağıdaki faaliyetlerin yapılması planlanmıştır. 1) 8 Mart 2016 Dünya Kadınlar Günü Etkinlikleri çerçevesinde "Yaşamın İçinden Kadın" konulu fotoğraf yarışması ve sergi yapılacaktır. 2) Ayrıca "Mersin Kadın" gazetesi için 8 Mart Dünya Kadınlar Günü ile ilgili gazete yazıları hazırlanacaktır. 3. 25 Kasım 2016 Kadına Yönelik Şiddetle Mücadele Günü etkinlikleri çerçevesinde film gösterimi yapılacaktır. 3) "Mobbing ve Cinsel Taciz" konularında panel düzenlenecektir.4) "Toplumsal Cinsiyet" konulu konferans düzenlenecektir. 5) "Üreme Sağlığı-Cinsel Sağlık Eğitimi" düzenlenecektir. 6) "Kadına Yönelik Şiddet" konulu konferans düzenlenecektir. 7)Kamu Kurum ve Kuruluşlarına Mobbing ve Cinsel Taciz Farkındalık Eğitimi verilecektir.ARDENİZ KENT ARAŞTIRMALARI MERKEZİ:Eylül-Ekim 2016 tarihleri arasında, "Türkiye Kentsel Morfoloji ve Tasarım Çalıştayı" ve "Akdeniz Araştırmaları Çalıştayı" yapılması, Ocak-Aralık 2016 döneminde ise 4 "Kent Söyleşi"nin gerçekleştirilmesi planlanmaktadır. ATATÜRK İLKELERİ VE İNKILAP TARİHİ ARAŞTIRMA VE UYGULAMA MERKEZİ:Birimimiz; bünyesinde üç konferans, iki sergi düzenlenmesi hedeflenmektedir.RESTORASYON VE KORUMA MERKEZİ:2016 Nisan ayı'nda(Hatay Büyükşehir Belediyesi ve İCOMOS Milli Komitesi ile birlikte) Uluslararası Anıtlar ve Siter Günü kutlaması kapsamında bir konferans ve panel ile teknik inceleme ve araştırma gezisi düzenlenecektir.ÇOCUK EĞİTİMİ UYGULAMA VE ARAŞTIRMA MERKEZİ:CEMER yönetmeliğinde bulunan amaçlar ve bu amaçlara dayalı faaliyetler çerçevesinde öncelikle Mersin İli olamka üzer 3-18 yaş arası hedef kitleye yönelik faaliyetler yürütülecektir. Bu faaliyetler Mersin Valiliği, Mersin Büyükşehir Belediyesi, Üniversitemiz, Ortadoğu Teknik Üniversitesi ve Mersin Ticaret ve Sanayi Odası arasında imzalanan Mersin Çocuk Üniversitesi çerçeve protokolü çerçevesinde gerçekleştirilecektir. Bu bağlamda Mersin Çocuk Üniversitesi Yıllık Faaliyet Planı Haziran 2016 tarihi itibarı ile netleşecek olup 2016 yılı net faaliyetleri bu tarihten sonra ayrıntılı olarak verilebilir. Bununla beraber TÜBİTAK Bilim Toplum Dairesi 4006 Bilim Şenlikleri Destekleme Programı kapsamında hazırlanarak sunulan "Uluslararası Mersin Bilim Şenliği" uygulaması 134 etkinlik, 5 konser, 3 tiyatro gösterisi vb. faaliyetler 28-29-30 Eylül 2016 tarihlerinde gerçekleştirilecektir. Ayrıca yine TÜBİTAK Bilim Toplum Dairesi 4004 Doğa Eğitimleri ve Bilim Okulları Çırası kapsamında sunulan "Gezen Bilim Yollarında", Bilimle Kültür Köprüsü", "Oryantiring Tarih Safarısı" projelerinin desteklenmesi durumunda faaliyetleri yürütülecek ve yaklaşık 1500 ortaokul öğrencisi ile faaliyet yürütülecektir. Bunların dışında Merkezimize ait Planetaryum ile okullarda film gösterimleri yapılmaktadır.NEVİT KODALLI ODA MÜZİĞİ UYGULAMA VE ARAŞTIRMA MERKEZİ:2016 yılı için Merkezimiz tarafından 12 Akademik Oda Orkestrası Konseri, 5 Masterclass, 11 Oda Müziği Dinletileri düzenlenmesi planlanmıştır.KARİYER MERKEZİ:Bilimsel, kültürel, sportif başarıları kişiler ile söyleşiler yapılacaktır. SÜRREKLİ EĞİTİM UYGULAMA VE ARAŞTIRMA MERKEZİ:Toplama Yönelik Sanatsal, Bilimsel ve Kültürel Hizmetler Geliştirilerek Yaygınlaştırılacaktır.SAĞLIK ARAŞTIRMA VE UYGULAMA MERKEZİ :1. Aşağıda belirtilen haftalarda etkinlikler düzenlenecektir. Kanser Haftası, Dünya Sigara Bırakma Günü, Dünya El Hijyeni Günü,Organ Bağız Haftası, Dünya AIDS günü. 2. Hastanemizin çeşitli alanlarına konacak TV'lerle hasta bilgilendirme spotları yayınlanacaktır.SKS-ÖZ GELİR:Üniversitemizde gelenek haline gelen bahar şenlikleri ve mezuviyet törenlerinde düzenlenen konserler tiyatrolar, söyleşiler, sergiler v.b kültürel ve sanatsal etkinliklere tüm öğrencilerin ve ailelerinin katılımı ile gerçekleştirilecektir.</p> |   |

| Ekonomik Kod                             |                              | Ödenek            |
|--|------------------------------|-------------------|
| 01                                       | Personel Giderleri           | 0,00              |
| 02                                       | SGK Devlet Primi Giderleri   | 0,00              |
| 03                                       | Mal ve Hizmet Alım Giderleri | 202.850,00        |
| 04                                       | Faiz Giderleri               | 0,00              |
| 05                                       | Cari Transferler             | 0,00              |
| 06                                       | Sermaye Giderleri            | 0,00              |
| 07                                       | Sermaye Transferleri         | 0,00              |
| 08                                       | Borç verme                   | 0,00              |
| <b>Toplam Bütçe Kaynak İhtiyacı</b>      |                              | <b>202.850,00</b> |
| <b>Bütçe Dışı Kaynak</b>                 | Döner Sermaye                | 0,00              |
|  | Diğer Yurt İçi               | 0,00              |
|  | Yurt Dışı                    | 0,00              |
| <b>Toplam Bütçe Dışı Kaynak İhtiyacı</b> |                              | <b>0,00</b>       |
| <b>Toplam Kaynak İhtiyacı</b>            |                              | <b>202.850,00</b> |

## FAALİYET MALİYETLERİ TABLOSU

|  |  |
|--|--|
| İdare Adı  | 38.36 - MERSİN ÜNİVERSİTESİ  |
| Performans Hedefi  | 19 - Topluma yönelik sanatsal, bilimsel, sosyal, kültürel ve sportif hizmetler geliştirilecek ve yaygınlaştırılacaktır. (PH 3.2.2) |
| Faaliyet Adı   | Akdeniz Kültür Merkezi İnşaatı (PH 3.2.2)  |
| Sorumlu Harcama Birimi veya Birimleri  | 38.36.09.09 - YAPI İŞLERİ VE TEKNİK DAİRE BAŞKANLIĞI   |
| <p><b>YAPI İŞLERİ VE TEKNİK DAİRE BAŞKANLIĞI : 2016 YILINDA 16500 M<sup>2</sup> KAPALI ALANLI AKDENİZ KÜLTÜR MERKEZİ İNŞAATI DEVAM ETMEKTEDİR. 2017 YILINDA İNŞAATA DEVAM EDİLECEKTİR.</b></p> |  |

| Ekonomik Kod                             |                              | Ödenek              |
|--|------------------------------|---------------------|
| 01                                       | Personel Giderleri           | 0,00                |
| 02                                       | SGK Devlet Primi Giderleri   | 0,00                |
| 03                                       | Mal ve Hizmet Alım Giderleri | 0,00                |
| 04                                       | Faiz Giderleri               | 0,00                |
| 05                                       | Cari Transferler             | 0,00                |
| 06                                       | Sermaye Giderleri            | 3.000.000,00        |
| 07                                       | Sermaye Transferleri         | 0,00                |
| 08                                       | Borç verme                   | 0,00                |
| <b>Toplam Bütçe Kaynak İhtiyacı</b>      |                              | <b>3.000.000,00</b> |
| <b>Bütçe Dışı Kaynak</b>                 | Döner Sermaye                | 0,00                |
|  | Diğer Yurt İçi               | 0,00                |
|  | Yurt Dışı                    | 0,00                |
| <b>Toplam Bütçe Dışı Kaynak İhtiyacı</b> |                              | <b>0,00</b>         |
| <b>Toplam Kaynak İhtiyacı</b>            |                              | <b>3.000.000,00</b> |

## FAALİYET MALİYETLERİ TABLOSU

|   |  |
|---|--|
| İdare Adı   | 38.36 - MERSİN ÜNİVERSİTESİ                                    |
| Performans Hedefi   | 20 - Sağlık hizmetlerinin niteliği arttırılacaktır. (PH 3.2.3) |
| Faaliyet Adı  | Donanım Temini (Hastane) (PH 3.2.3)                            |
| Sorumlu Harcama Birimi veya Birimleri   | 38.36.03.30 - TIP FAKÜLTESİ ARAŞTIRMA VE UYGULAMA HASTANESİ    |
| <p><b>SAĞLIK ARAŞTIRMA VE UYGULAMA MERKEZİ Donanım Temini (Hastane) (PH 3.2.3) 2016 yılında hizmete açılması planlanan Onkoloji Hastanesi İçin ihtiyaç duyulan cihaz ve donanım temin edilecektir. BİLİMSEL ARAŞTIRMA PROJELERİ Donanım Temini (Hastane) (PH 3.2.3) Hastanenin daha iyi hizmet sunabilmesi için görüntü sistemleri alınarak hizmete sunulacaktır.</b></p> |  |

| Ekonomik Kod                             |                              | Ödenek              |
|--|------------------------------|---------------------|
| 01                                       | Personel Giderleri           | 0,00                |
| 02                                       | SGK Devlet Primi Giderleri   | 0,00                |
| 03                                       | Mal ve Hizmet Alım Giderleri | 0,00                |
| 04                                       | Faiz Giderleri               | 0,00                |
| 05                                       | Cari Transferler             | 0,00                |
| 06                                       | Sermaye Giderleri            | 6.000.000,00        |
| 07                                       | Sermaye Transferleri         | 0,00                |
| 08                                       | Borç verme                   | 0,00                |
| <b>Toplam Bütçe Kaynak İhtiyacı</b>      |                              | <b>6.000.000,00</b> |
| <b>Bütçe Dışı Kaynak</b>                 | Döner Sermaye                | 0,00                |
|  | Diğer Yurt İçi               | 0,00                |
|  | Yurt Dışı                    | 0,00                |
| <b>Toplam Bütçe Dışı Kaynak İhtiyacı</b> |                              | <b>0,00</b>         |
| <b>Toplam Kaynak İhtiyacı</b>            |                              | <b>6.000.000,00</b> |

## FAALİYET MALİYETLERİ TABLOSU

|  |  |
|--|--|
| İdare Adı  | 38.36 - MERSİN ÜNİVERSİTESİ                                    |
| Performans Hedefi  | 20 - Sağlık hizmetlerinin niteliği arttırılacaktır. (PH 3.2.3) |
| Faaliyet Adı   | Onkoloji Hastahanesi İnşaatı (PH 3.2.3)                        |
| Sorumlu Harcama Birimi veya Birimleri  | 38.36.09.09 - YAPI İŞLERİ VE TEKNİK DAİRE BAŞKANLIĞI           |
| <p><b>9600 M<sup>2</sup> KAPALI ALANA SAHİP ONKOLOJİ HASTANESİ PROJESİ TAMAMLANMIŞ, 2016 YILI İÇERİSİNDE İHALESİNİN YAPILMASI PLANLANMIŞ,2016 YILINDA İNŞAATININ TAMAMLANMASI ÖNGÖRÜLMEKTEDİR.</b></p> |  |

| Ekonomik Kod                             |                              | Ödenek              |
|--|------------------------------|---------------------|
| 01                                       | Personel Giderleri           | 0,00                |
| 02                                       | SGK Devlet Primi Giderleri   | 0,00                |
| 03                                       | Mal ve Hizmet Alım Giderleri | 0,00                |
| 04                                       | Faiz Giderleri               | 0,00                |
| 05                                       | Cari Transferler             | 0,00                |
| 06                                       | Sermaye Giderleri            | 0,00                |
| 07                                       | Sermaye Transferleri         | 0,00                |
| 08                                       | Borç verme                   | 0,00                |
| <b>Toplam Bütçe Kaynak İhtiyacı</b>      |                              | <b>0,00</b>         |
| <b>Bütçe Dışı Kaynak</b>                 | Döner Sermaye                | 0,00                |
|  | Diğer Yurt İçi               | 1.125.000,00        |
|  | Yurt Dışı                    | 0,00                |
| <b>Toplam Bütçe Dışı Kaynak İhtiyacı</b> |                              | <b>1.125.000,00</b> |
| <b>Toplam Kaynak İhtiyacı</b>            |                              | <b>1.125.000,00</b> |

## FAALİYET MALİYETLERİ TABLOSU

|   |   |
|---|---|
| İdare Adı   | 38.36 - MERSİN ÜNİVERSİTESİ   |
| Performans Hedefi   | 21 - Öğrenci, idari ve akademik personelin motivasyonu arttırılacaktır.(PH 3.3.1)   |
| Faaliyet Adı  | Personele Yönelik Sosyal, Kültürel ve Sportif Etkinlikler (PH 3.3.1)  |
| Sorumlu Harcama Birimi veya Birimleri   | 38.36.02.37 - ECZACILIK FAKÜLTESİ, 38.36.02.76 - SAĞLIK YÜKSEKOKULU, 38.36.03.00 - SAĞLIK HİZMETLERİ MESLEK YÜKSEKOKULU, 38.36.03.30 - TIP FAKÜLTESİ ARAŞTIRMA VE UYGULAMA HASTANESİ, 38.36.04.42 - MİMARLIK FAKÜLTESİ, 38.36.04.52 - Teknoloji Fakültesi , 38.36.04.77 - ERDEMLİ UYGULAMALI TEKNOLOJİ VE İŞLETMECİLİK YÜKSEKOKULU, 38.36.04.78 - TARSUS UYGULAMALI TEKNOLOJİ VE İŞLETMECİLİK YÜKSEKOKULU, 38.36.04.79 - SİLİFKE UYGULAMALI TEKNOLOJİ VE İŞLETMECİLİK YÜKSEKOKULU, 38.36.05.01 - MERSİN MESLEK YÜKSEKOKULU, 38.36.05.02 - TARSUS MESLEK YÜKSEKOKULU, 38.36.05.03 - MUT MESLEK YÜKSEKOKULU, 38.36.05.04 - GÜLNAR MESLEK YÜKSEKOKULU, 38.36.06.55 - TURİZM FAKÜLTESİ , 38.36.06.77 - DEVLET KONSERVATUVARI, 38.36.07.00 - SOSYAL BİLİMLER MESLEK YÜKSEKOKULU, 38.36.07.02 - ANAMUR MESLEK YÜKSEKOKULU, 38.36.07.03 - AYDINCİK MESLEK YÜKSEKOKULU, 38.36.09.02 - ÖZEL KALEM (GENEL SEKRETERLİK), 38.36.09.10 - ÖĞRENCİ İŞLERİ DAİRE BAŞKANLIĞI, 38.36.06.52 - İLETİŞİM FAKÜLTESİ |
| <p><b>İLETİŞİM FAKÜLTESİ:</b> Mersin Üniversitesi Kültür ve Spor Şenliği kapsamında düzenlenen müsabakalara 2 branşta iştirak edilecektir. <b>SU ÜRÜNLERİ FAKÜLTESİ:</b> Akademik ve İdari Personelin katılımının sağlanacağı bir etkinlik düzenlenmesi planlanmaktadır. <b>ECZACILIK FAKÜLTESİ:</b> Akademik ve İdari personelimizle birlikte 1 adet sosyal veya kültürel etkinliğe katılım sağlanacaktır. <b>TURİZM FAKÜLTESİ:</b> Personelden oluşan okul takımları kurulacaktır. <b>TEKNOLOJİ FAKÜLTESİ:</b> FAKÜLTEMİZ AKADEMİK VE İDARİ PERSONELİNE YÖNELİK OLARAK MOTİVASYONU VE DAYANIŞMAYI ARTTIRACAK 2 ADET ETKİNLİK DÜZENLENMESİ HEDEFLENMİŞTİR. <b>MÜHENDİSLİK FAKÜLTESİ:</b> Her ay personelimize yönelik yemek organizasyonu yapılması planlanmıştır. <b>SAĞLIK YÜKSEKOKULU:</b> Öğrenci, akademik ve idari personele yönelik - Oniki sosyal toplantı - En az iki film gösterimi - En az bir kültürel gezi düzenlenecektir. <b>DEVLET KONSERVATUVARI:</b> Yılsonu personel yemeği ve yılbaşı kokteyli <b>SİLİFKE UYGULAMALI TEKNOLOJİ VE İŞLETMECİLİK YÜKSEKOKULU:</b> Personele yönelik 1 adet etkinlik yapılacaktır. <b>ERDEMLİ UYGULAMALI TEKNOLOJİ VE İŞLETMECİLİK YÜKSEKOKULU:</b> Personele yönelik 3 yemekli gezi etkinliği planlanmaktadır. <b>TARSUS UYGULAMALI TEKNOLOJİ VE İŞLETMECİLİK YÜKSEKOKULU:</b> Yüksekokuluzca 2016 yılında İdari ve Akademik personele 1 adet sosyal etkinlik düzenlenmesi hedeflenmektedir. <b>TARSUS MESLEK YÜKSEKOKULU:</b> 2016 YILI İÇERİSİNDE PERSONELE YÖNELİK 2 ADET YEMEK DÜZENLENECEKTİR. <b>MERSİN MESLEK YÜKSEKOKULU:</b> Yıl içerisinde 3 kez sosyal, kültürel ve sportif faaliyetler için etkinlik yapılacaktır. <b>SOSYAL BİLİMLER MESLEK YÜKSEKOKULU:</b> 1-Meslek Yüksekokulumuz Personelinin Kültür ve Spor Şenlikleri kapsamında düzenlenen faaliyetlere katılımlarının artırılması. 2-Meslek Yüksekokulu Personelinin katılacağı gezi,piknik vb.etkinlik düzenlenmesi. <b>SAĞLIK HİZMETLERİ MESLEK YÜKSEKOKULU:</b> Akademik ve idari personel için aralıklarla yemek düzenlenmesi ve gezi düzenlenmesi sağlanacaktır. <b>MUSTAFA BAYSAN MESLEK YÜKSEKOKULU:</b> MEÜ, Mustafa Baysan Meslek Yüksekokulu 2016 yılında; Faaliyet 1: Öğrenci, İdari ve akademik personele yönelik yıl içerisinde 4 adet sinema gösterimi yapılacaktır. <b>MUT MESLEK YÜKSEKOKULU:</b> Öğrenci, İdari ve Akademik Personele yönelik 1 adet çay partisi planlanmaktadır. <b>AYDINCİK MESLEK YÜKSEKOKULU:</b> Yüksekokulumuz personeline yönelik bir adet gezi düzenlenecektir. <b>ANAMUR MESLEK YÜKSEKOKULU :</b> Yüksekokulumuz personeline yönelik bir adet kaynaşma gezisi düzenlenmesi planlanmaktadır. <b>KADIN SORUNLARINI ARAŞTIRMA MERKEZİ:</b> Personele 2016 yılında Akademik ve İdari Personel ile kahvaltılı düzenlenecektir. <b>RESTORASYON VE KORUMA MERKEZİ:</b> Restorasyon Koruma Merkezi Yönetim Kurulu ve Üyelerinin katılımıyla Mersin Çevresindeki anıtların durumlarının tartışıldığı bir teknik gezi düzenlenecektir. <b>ÇOCUK EĞİTİMİ UYGULAMA VE ARAŞTIRMA MERKEZİ:</b> CEMER hedef kitlesi 3-18 yaş arası çocuklar olmakla birlikte bu bireylerin ailelerine yönelik uygulamalar yapılmaktadır. Bu çerçevede Üniversitemiz Öğrenci, idari ve akademik personelin motivasyonunu arttırmak amacıyla çocuklara yönelik çalışmalarla birlikte Personele Yönelik Sosyal, Kültürel ve Sportif Etkinlikler de düzenlenecektir. <b>İLERİ TEKNOLOJİ EĞİTİM, ARAŞTIRMA VE UYGULAMA MERKEZİ:</b> Merkezimiz akademik ve idari personelin üniversite bünyesinde düzenlenen sosyal , kültürel ve sportif etkinliklere aktif katılımlarının sağlanması planlanmaktadır. <b>NEVİT KODALLI ODA MÜZİĞİ UYGULAMA VE ARAŞTIRMA MERKEZİ:</b> 2016 yılı için Merkezimiz de gerçekleştirilecek 12 Akademik Oda Orkestrası Konseri ve 11 Oda Müziği Dinletisine katılım planlanmıştır. <b>SAĞLIK ARAŞTIRMA VE UYGULAMA MERKEZİ:</b> 1. Hemşireler Günü düzenlenecektir. <b>ÖĞRENCİ İŞLERİ DAİRE BAŞKANLIĞI:</b> Üniversitemiz yeni kayıt işlemlerinde görev alacak olan personelin bilgilendirilerek kayıt işlemleri hizmetini iyileştirmek. Üniversitemize LYS sonucu yeni kayıt yapan öğrencilerin üniversitemiz, yönetmelik ve yönergeler konusunda bilgilendirilerek eğitim sürecini iyileştirmek. <b>BASIN VE HALKLA İLİŞKİLER ŞUBE MÜDÜRLÜĞÜ:</b> Yıl sonunda personele yönelik Personel Tatil Töreni düzenlenecektir.</p> |   |

| Ekonomik Kod                             |                              | Ödenek          |
|--|------------------------------|-----------------|
| 01                                       | Personel Giderleri           | 0,00            |
| 02                                       | SGK Devlet Primi Giderleri   | 0,00            |
| 03                                       | Mal ve Hizmet Alım Giderleri | 3.600,00        |
| 04                                       | Faiz Giderleri               | 0,00            |
| 05                                       | Cari Transferler             | 0,00            |
| 06                                       | Sermaye Giderleri            | 0,00            |
| 07                                       | Sermaye Transferleri         | 0,00            |
| 08                                       | Borç verme                   | 0,00            |
| <b>Toplam Bütçe Kaynak İhtiyacı</b>      |                              | <b>3.600,00</b> |
| <b>Bütçe Dışı Kaynak</b>                 | Döner Sermaye                | 0,00            |
|  | Diğer Yurt İçi               | 0,00            |
|  | Yurt Dışı                    | 0,00            |
| <b>Toplam Bütçe Dışı Kaynak İhtiyacı</b> |                              | <b>0,00</b>     |
| <b>Toplam Kaynak İhtiyacı</b>            |                              | <b>3.600,00</b> |

## FAALİYET MALİYETLERİ TABLOSU

|   |  |
|---|--|
| İdare Adı   | 38.36 - MERSİN ÜNİVERSİTESİ  |
| Performans Hedefi   | 22 - Mezunlarla iletişim ve etkileşim geliştirilecektir. (PH 3.4.1)  |
| Faaliyet Adı  | Mezunlarla İletişim İçin Standart Prosedür Oluşturulması (PH 3.4.1)  |
| Sorumlu Harcama Birimi veya Birimleri   | 38.36.02.76 - SAĞLIK YÜKSEKOKULU, 38.36.03.00 - SAĞLIK HİZMETLERİ MESLEK YÜKSEKOKULU, 38.36.04.42 - MİMARLIK FAKÜLTESİ, 38.36.04.49 - SU ÜRÜNLERİ FAKÜLTESİ, 38.36.04.77 - ERDEMLİ UYGULAMALI TEKNOLOJİ VE İŞLETMECİLİK YÜKSEKOKULU, 38.36.04.79 - SİLİFKE UYGULAMALI TEKNOLOJİ VE İŞLETMECİLİK YÜKSEKOKULU, 38.36.04.81 - TAKI TEKNOLOJİSİ VE TASARIMI YÜKSEKOKULU, 38.36.05.01 - MERSİN MESLEK YÜKSEKOKULU, 38.36.05.02 - TARSUS MESLEK YÜKSEKOKULU, 38.36.05.04 - GÜLNAR MESLEK YÜKSEKOKULU, 38.36.05.05 - SİLİFKE MESLEK YÜKSEKOKULU, 38.36.06.05 - Eğitim Bilimleri Enstitüsü, 38.36.06.47 - GÜZEL SANATLAR FAKÜLTESİ, 38.36.06.55 - TURİZM FAKÜLTESİ, 38.36.07.00 - SOSYAL BİLİMLER MESLEK YÜKSEKOKULU, 38.36.07.01 - ERDEMLİ MESLEK YÜKSEKOKULU, 38.36.07.02 - ANAMUR MESLEK YÜKSEKOKULU, 38.36.07.03 - AYDINCİK MESLEK YÜKSEKOKULU |
| <p><b>MİMARLIK FAKÜLTESİ:</b>Mimarlık Fakültesi Öğrenci İşleri Birimi tarafından mezunlarla iletişimin standart bir prosedüre bağlı olarak sürdürülmesi hedeflenmektedir.<b>SU ÜRÜNLERİ FAKÜLTESİ:</b> Mezunlarla iletişim ve etkileşim kapsamında birimizde veri bankası oluşturulması çalışmaları devam edecektir<b>TURİZM FAKÜLTESİ:</b>Her yıl düzenli olarak mezunlar buluşması organize edilmektedir.<b>GÜZEL SANATLAR FAKÜLTESİ:</b>Fakültemizde mezunlar komisyonu oluşturulmuş ve mezunlarla en az 1 faaliyet yapılması planlanmıştır.<b>SAĞLIK YÜKSEKOKULU:</b>Online anket sistemi ile mezunların profil çalışması yapılacaktır. <b>SİLİFKE UYGULAMALI TEKNOLOJİ VE İŞLETMECİLİK YÜKSEKOKULU:</b>Mersin Üniversitesi Mezunlar Derneği sayfasında mezunlarımızın bilgi güncellemelerinin yapılmasının takibi.<b>ERDEMLİ UYGULAMALI TEKNOLOJİ VE İŞLETMECİLİK YÜKSEKOKULU:</b>Mezunlar için mezunlar günü etkinliği yapılacaktır.<b>TARSUS MESLEK YÜKSEKOKULU:</b>2016 YILI İÇERİSİNDE ÖĞRENCİLERİMİZİN VE PERSONELİMİZİN KATILIMI İLE 1 ADET MEZUNİYET YEMEĞİ DÜZENLENECEKTİR.<b>SİLİFKE MESLEK YÜKSEKOKULU:</b>Mezunlarla İletişim İçin İnternet Ağı Oluşturulacaktır.<b>SOSYAL BİLİMLER MESLEK YÜKSEKOKULU:</b>Meslek Yüksekokulumuzdan mezun olan öğrencilerimizin iletişim bilgilerinin mezuniyet aşamasında alınması.<b>SAĞLIK HİZMETLERİ MESLEK YÜKSEKOKULU:</b>Yüksekokulumuz mezunları ile şu an da devam eden, sosyal medya aracılığıyla iletişim kurma devam edecektir.<b>MUSTAFA BAYSAN MESLEK YÜKSEKOKULU:</b>MEÜ Mustafa Baysan Meslek Yüksekokulu 2016 yılında; Faaliyet 1: Birimize ait oluşturulan sosyal paylaşım sitesine mezun olan öğrencilerinin (en az 30 öğrencinin) üye olmaları sağlanacaktır. <b>ERDEMLİ MESLEK YÜKSEKOKULU:</b>Yüksekokulumuz 2016 yılında mezun olan öğrencilerin konularıyla ilgili olarak mezun takip sistemi geliştirmeyi hedeflemektedir.<b>AYDINCİK MESLEK YÜKSEKOKULU:</b>Okul sanayi işbirliğini geliştirmek için Antalya ve Alanya bölgesinde bulunan mezun öğrencilerin katılımıyla mezunlar derneği kurulması planlanmaktadır.<b>ANAMUR MESLEK YÜKSEKOKULU:</b>Antalya ve Alanya çevresinde okul sanayi işbirliğini güçlendirmek için bu bölgede çalışan mezunlarımızın katılımlarıyla mezunlar derneği kurulması planlanmaktadır.<b>RESTORASYON VE KORUMA MERKEZİ:</b>Mersin Üniversitesi Mimarlık Fakültesi Mimarlık Bölümü mezunlarının Restorasyon Koruma Merkezince düzenlenecek etkinliklere katılımı için iletişim grubu kurulacaktır.</p> |  |

| Ekonomik Kod                             |                              | Ödenek          |
|--|------------------------------|-----------------|
| 01                                       | Personel Giderleri           | 0,00            |
| 02                                       | SGK Devlet Primi Giderleri   | 0,00            |
| 03                                       | Mal ve Hizmet Alım Giderleri | 3.050,00        |
| 04                                       | Faiz Giderleri               | 0,00            |
| 05                                       | Cari Transferler             | 0,00            |
| 06                                       | Sermaye Giderleri            | 0,00            |
| 07                                       | Sermaye Transferleri         | 0,00            |
| 08                                       | Borç verme                   | 0,00            |
| <b>Toplam Bütçe Kaynak İhtiyacı</b>      |                              | <b>3.050,00</b> |
| <b>Bütçe Dışı Kaynak</b>                 | Döner Sermaye                | 0,00            |
|  | Diğer Yurt İçi               | 0,00            |
|  | Yurt Dışı                    | 0,00            |
| <b>Toplam Bütçe Dışı Kaynak İhtiyacı</b> |                              | <b>0,00</b>     |
| <b>Toplam Kaynak İhtiyacı</b>            |                              | <b>3.050,00</b> |

## FAALİYET MALİYETLERİ TABLOSU

|  |   |
|--|---|
| İdare Adı  | 38.36 - MERSİN ÜNİVERSİTESİ   |
| Performans Hedefi  | 22 - Mezunlarla iletişim ve etkileşim geliştirilecektir. (PH 3.4.1)   |
| Faaliyet Adı   | İş Çevreleri ile Tanıtım ve İstihdam Toplantıları (PH 3.4.1)  |
| Sorumlu Harcama Birimi veya Birimleri  | 38.36.02.37 - ECZACILIK FAKÜLTESİ, 38.36.04.42 - MİMARLIK FAKÜLTESİ, 38.36.04.52 - Teknoloji Fakültesi, 38.36.04.77 - ERDEMLİ UYGULAMALI TEKNOLOJİ VE İŞLETMECİLİK YÜKSEKOKULU, 38.36.04.81 - TAKI TEKNOLOJİSİ VE TASARIMI YÜKSEKOKULU, 38.36.05.00 - TEKNİK BİLİMLER MESLEK YÜKSEKOKULU, 38.36.05.02 - TARSUS MESLEK YÜKSEKOKULU, 38.36.05.03 - MUT MESLEK YÜKSEKOKULU, 38.36.05.05 - SİLİFKE MESLEK YÜKSEKOKULU, 38.36.05.28 - Denizcilik Meslek Yüksekokulu, 38.36.06.43 - İKTİSADİ VE İDARİ BİLİMLER FAKÜLTESİ, 38.36.06.55 - TURİZM FAKÜLTESİ, 38.36.07.00 - SOSYAL BİLİMLER MESLEK YÜKSEKOKULU, 38.36.07.02 - ANAMUR MESLEK YÜKSEKOKULU |
| <p><i>Eczacılık fakültesi Mezunların istihdamına yönelik olarak son sınıflara yılda 1 kez farklı iş çevrelerinden en az 1 toplantı düzenlenecektir ve fakültemiz bünyesinde yapılan toplantıların Web sitesi üzerinden mezunlara duyurulması sağlanacaktır.Mimarlık Fakültesi-Mimarlık Fakültesi tarafından bu konuda bir faaliyet programlanmamıştır. Bu yönde bir talep geldiğinde toplantılar düzenlenecektir. -Meslek odalarının etkinliklerine Mimarlık Fakültesi öğrencilerinin düzenli katılımı teşvik edilmeye devam edilecektir.Erdemli Uygulamalı Teknoloji ve İşletmecilik Yüksekokulu Mezunlarımızın da katılacağı Ulusal iş çevrelerine yönelik İşletmecilik ve Teknoloji Zirvesi düzenlenecektir.2016-2017 EĞİTİM ÖĞRETİM YILINDA SANAYİCİ VE İŞ ADAMLARI DERNEKLERİ İLE 1 ADET PROJE SERGİSİ VE TOPLANTILARI YAPILMASI PLANLAMAKTADIR.TARSUS MYO 2016 YILI İÇERİSİNDE MERSİN SERBEST BÖLGESİ MÜDÜRLÜĞÜNDE TANITIM VE İSTİHDAM TOPLANTISI YAPULACKTIR.Mut Meslek Yüksekokulu Sivil Toplum Kuruluşları ile Okulumuz Programlarının ilgili sektörlerle tanıtım yapılmasına ve mezun öğrencilerimizin istihdamına yönelik 1 adet toplantı yapılması planlanmaktadır.SİLİFKE MESLEK YÜKSEKOKULU : BİR ADET GÜZ VE BİR ADET BAHAR DÖNEMİNDE TANITIM VE İSTİHDAM TOPLANTISI DÜZENLENECEKTİR.Denizcilik Meslek Yüksekokulu -İş çevreleri ile en az 1 toplantı düzenlenecektir.ve İda Bil.Fak. Mersin Valiliği ve İŞ-KUR tarafından düzenlenen ve daha çok mezun olacak öğrencilerle mezun olan öğrencilere yönelik hazırlanan İstihdam Fuarında Fakültemiz Üniversitemizi temsilen yer almaktadır.Turizm Fakültesi tarafından Her yıl düzenli olarak kariyer günleri düzenlenmektedir.Sosyal Bilimler Meslek Yüksekokulu-Meslek Yüksekokulumuz da En az 1 Mesleki Kuruluşla Tanıtım ve istihdam toplantısı düzenlenmesi.Anamur Meslek Yüksekokulu : Alanında çalışan mezunlarımızın katılımıyla iki adet tanıtım ve istihdam toplantısı düzenlenmesi planlanmaktadır.Eczacılık fakültesi Mezunların istihdamına yönelik olarak son sınıflara yılda 1 kez farklı iş çevrelerinden en az 1 toplantı düzenlenecektir ve fakültemiz bünyesinde yapılan toplantıların Web sitesi üzerinden mezunlara duyurulması sağlanacaktır.Mimarlık Fakültesi-Mimarlık Fakültesi tarafından bu konuda bir faaliyet programlanmamıştır. Bu yönde bir talep geldiğinde toplantılar düzenlenecektir. -Meslek odalarının etkinliklerine Mimarlık Fakültesi öğrencilerinin düzenli katılımı teşvik edilmeye devam edilecektir.Erdemli Uygulamalı Teknoloji ve İşletmecilik Yüksekokulu Mezunlarımızın da katılacağı Ulusal iş çevrelerine yönelik İşletmecilik ve Teknoloji Zirvesi düzenlenecektir.2016-2017 EĞİTİM ÖĞRETİM YILINDA SANAYİCİ VE İŞ ADAMLARI DERNEKLERİ İLE 1 ADET PROJE SERGİSİ VE TOPLANTILARI YAPILMASI PLANLAMAKTADIR.TARSUS MYO 2016 YILI İÇERİSİNDE MERSİN SERBEST BÖLGESİ MÜDÜRLÜĞÜNDE TANITIM VE İSTİHDAM TOPLANTISI YAPULACKTIR.Mut Meslek Yüksekokulu Sivil Toplum Kuruluşları ile Okulumuz Programlarının ilgili sektörlerle tanıtım yapılmasına ve mezun öğrencilerimizin istihdamına yönelik 1 adet toplantı yapılması planlanmaktadır.SİLİFKE MESLEK YÜKSEKOKULU : BİR ADET GÜZ VE BİR ADET BAHAR DÖNEMİNDE TANITIM VE İSTİHDAM TOPLANTISI DÜZENLENECEKTİR.Denizcilik Meslek Yüksekokulu -İş çevreleri ile en az 1 toplantı düzenlenecektir.ve İda Bil.Fak. Mersin Valiliği ve İŞ-KUR tarafından düzenlenen ve daha çok mezun olacak öğrencilerle mezun olan öğrencilere yönelik hazırlanan İstihdam Fuarında Fakültemiz Üniversitemizi temsilen yer almaktadır.Turizm Fakültesi tarafından Her yıl düzenli olarak kariyer günleri düzenlenmektedir.Sosyal Bilimler Meslek Yüksekokulu-Meslek Yüksekokulumuz da En az 1 Mesleki Kuruluşla Tanıtım ve istihdam toplantısı düzenlenmesi.Anamur Meslek Yüksekokulu : Alanında çalışan mezunlarımızın katılımıyla iki adet tanıtım ve istihdam toplantısı düzenlenmesi planlanmaktadır.</i></p> |   |

| Ekonomik Kod                             |                              | Ödenek          |
|--|------------------------------|-----------------|
| 01                                       | Personel Giderleri           | 0,00            |
| 02                                       | SGK Devlet Primi Giderleri   | 0,00            |
| 03                                       | Mal ve Hizmet Alım Giderleri | 1.500,00        |
| 04                                       | Faiz Giderleri               | 0,00            |
| 05                                       | Cari Transferler             | 0,00            |
| 06                                       | Sermaye Giderleri            | 0,00            |
| 07                                       | Sermaye Transferleri         | 0,00            |
| 08                                       | Borç verme                   | 0,00            |
| <b>Toplam Bütçe Kaynak İhtiyacı</b>      |                              | <b>1.500,00</b> |
| <b>Bütçe Dışı Kaynak</b>                 | Döner Sermaye                | 0,00            |
|  | Diğer Yurt İçi               | 0,00            |
|  | Yurt Dışı                    | 0,00            |
| <b>Toplam Bütçe Dışı Kaynak İhtiyacı</b> |                              | <b>0,00</b>     |
| <b>Toplam Kaynak İhtiyacı</b>            |                              | <b>1.500,00</b> |



## FAALİYET MALİYETLERİ TABLOSU

|  |   |
|--|---|
| İdare Adı  | 38.36 - MERSİN ÜNİVERSİTESİ   |
| Performans Hedefi  | 22 - Mezunlarla iletişim ve etkileşim geliştirilecektir. (PH 3.4.1) |
| Faaliyet Adı   | Mezunlarla Alan Uzmanlarının Buluşturulması (PH 3.4.1)              |
| Sorumlu Harcama Birimi veya Birimleri  | 38.36.00.00 - MERSİN ÜNİVERSİTESİ                                   |
| <i>KARİYER MERKEZİ: Mezunlarımıza iş olanaklarının artırılması için mezunlarında faaliyetlerimize katılımı teşvik edilecektir.</i> |   |

| Ekonomik Kod                             |                              | Ödenek      |
|--|------------------------------|-------------|
| 01                                       | Personel Giderleri           | 0,00        |
| 02                                       | SGK Devlet Primi Giderleri   | 0,00        |
| 03                                       | Mal ve Hizmet Alım Giderleri | 0,00        |
| 04                                       | Faiz Giderleri               | 0,00        |
| 05                                       | Cari Transferler             | 0,00        |
| 06                                       | Sermaye Giderleri            | 0,00        |
| 07                                       | Sermaye Transferleri         | 0,00        |
| 08                                       | Borç verme                   | 0,00        |
| <b>Toplam Bütçe Kaynak İhtiyacı</b>      |                              | <b>0,00</b> |
| <b>Bütçe Dışı Kaynak</b>                 | Döner Sermaye                | 0,00        |
|  | Diğer Yurt İçi               | 0,00        |
|  | Yurt Dışı                    | 0,00        |
| <b>Toplam Bütçe Dışı Kaynak İhtiyacı</b> |                              | <b>0,00</b> |
| <b>Toplam Kaynak İhtiyacı</b>            |                              | <b>0,00</b> |

## FAALİYET MALİYETLERİ TABLOSU

|  |  |
|--|--|
| İdare Adı  | 38.36 - MERSİN ÜNİVERSİTESİ  |
| Performans Hedefi  | 23 - Ulusal ve uluslararası işbirlikleri geliştirilecek, değişim programlarına katılım arttırılacaktır. (PH 3.5.1)   |
| Faaliyet Adı   | Ulusal ve Uluslararası Değişim Programları Tanıtım Çalışmaları (PH 3.5.1)  |
| Sorumlu Harcama Birimi veya Birimleri  | 38.36.02.30 - TIP FAKÜLTESİ, 38.36.02.76 - SAĞLIK YÜKSEKOKULU, 38.36.04.42 - MİMARLIK FAKÜLTESİ, 38.36.04.77 - ERDEMLİ UYGULAMALI TEKNOLOJİ VE İŞLETMECİLİK YÜKSEKOKULU, 38.36.04.78 - TARSUS UYGULAMALI TEKNOLOJİ VE İŞLETMECİLİK YÜKSEKOKULU, 38.36.04.79 - SİLİFKE UYGULAMALI TEKNOLOJİ VE İŞLETMECİLİK YÜKSEKOKULU, 38.36.04.81 - TAKI TEKNOLOJİSİ VE TASARIMI YÜKSEKOKULU, 38.36.05.05 - SİLİFKE MESLEK YÜKSEKOKULU, 38.36.05.28 - Denizcilik Meslek Yüksekokulu , 38.36.06.43 - İKTİSADİ VE İDARİ BİLİMLER FAKÜLTESİ, 38.36.06.47 - GÜZEL SANATLAR FAKÜLTESİ, 38.36.06.52 - İLETİŞİM FAKÜLTESİ, 38.36.06.55 - TURİZM FAKÜLTESİ , 38.36.06.72 - BEDEN EĞİTİMİ VE SPOR YÜKSEKOKULU |
| <p><i>Sağlık Yüksekokulu - Güz döneminde öğrencilere uluslararası değişim programlarına ilişkin bilgilendirme toplantısı yapılacaktır. -Değişim programına dahil olabilecek üniversitelerle iletişim kurulacaktır.Mimarlık Fakültesi-Mimarlık Fakültesi'nin Erasmus Programı kapsamında 7 ayrı AB üniversitesi ile öğretim elemanı ve öğrenci değişim anlaşması bulunmaktadır. Her eğitim-öğretim yılı başında öğrencilere bu kurumlar tanıtılarak programa katılmaları teşvik edilmektedir. Bu faaliyet düzenli olarak sürdürülecektir. Öğretim elemanlarının da programa daha etkin katılmaları duyuru ve görevlendirmelerle teşvik edilecektir. Erasmus Değişim Anlaşması bulunan fakültelerden ikisiyle ortak çalıştay düzenlenecektir. Bu kapsamda öğretim elemanları bu kurumlarda deneyimlerini paylaşacaktır.Erdemli Uygulamalı Teknoloji ve İşletmecilik Yüksekokulu 5 öğrencimizin erasmus kapsamında görevlendirilmesi planlanmaktadır.TUTİYO Yüksekokulumuzda en 2 öğrenci ERASMUS ile yurt dışına gönderilmesi hedeflenmektedir.Silifke UTİYO; Mevcut anlaşma yapılan üniversiteler ile sürdürülebilirliği sağlamak bu çerçevede anlaşma yapılan üniversite sayısının 4 düzeyinin altında kalmasını önlemek.Öğrencilerimizin ve öğretim elemanlarının değişim programlarına katılmalarını teşvik etmek.SİLİFKE MESLEK YÜKSEKOKULU : ERASMUS KAPSAMINDA BULGARİSTAN' A BİR ÖĞRETİM ELEMANI GİDECEK VE BULGARİSTAN'DAN BİR ÖĞRETİM ELEMANI GELECEKTİR. AYRICA 1 ADET ERASMUS ANLAŞMASI YAPILACAKTIR.Denizcilik Meslek Yüksekokulu -Ulusal düzeyde en az 1 işbirliği protokolü gerçekleştirmekİkt.ve İda Bil.Fak. 2016 yılında İngilizce Hazırlık sınıfı bulunan İşletme, İktisat ve Kamu Yönetimi bölümü öğrencilerinin ulusal ve uluslararası öğrenci değişim programları hakkında bilgilendirilmesi yönünde Dış İlişkiler Şube Müdürlüğünden uzman personel davet edilecektir. Fakültemiz Bölümlerine alanında en az 1 uzman davet edilmesi planlanmaktadır.İletişim Fakültesi-Erasmus programı kapsamında en az 1 üniversite ile uluslararası işbirliği anlaşması yapılacaktır.Turizm Fakültesi tarafından Ulusal ve Uluslararası Değişim Programlarına katılım teşvik edilecektir.Beden Eğitimi ve Spor Yüksekokulu Erasmus kapsamında daha fazla öğrencinin yurt dışına gitmesine çaba harcanacaktır. En az 1 üniversite ile anlaşma yapılacaktır.</i></p> |  |

| Ekonomik Kod                             |                              | Ödenek          |
|--|------------------------------|-----------------|
| 01                                       | Personel Giderleri           | 0,00            |
| 02                                       | SGK Devlet Primi Giderleri   | 0,00            |
| 03                                       | Mal ve Hizmet Alım Giderleri | 2.750,00        |
| 04                                       | Faiz Giderleri               | 0,00            |
| 05                                       | Cari Transferler             | 0,00            |
| 06                                       | Sermaye Giderleri            | 0,00            |
| 07                                       | Sermaye Transferleri         | 0,00            |
| 08                                       | Borç verme                   | 0,00            |
| <b>Toplam Bütçe Kaynak İhtiyacı</b>      |                              | <b>2.750,00</b> |
| <b>Bütçe Dışı Kaynak</b>                 | Döner Sermaye                | 0,00            |
|  | Diğer Yurt İçi               | 0,00            |
|  | Yurt Dışı                    | 0,00            |
| <b>Toplam Bütçe Dışı Kaynak İhtiyacı</b> |                              | <b>0,00</b>     |
| <b>Toplam Kaynak İhtiyacı</b>            |                              | <b>2.750,00</b> |

## İDARE PERFORMANS TABLOSU

|           |                             |
|-----------|-----------------------------|
| İdare Adı | 38.36 - MERSİN ÜNİVERSİTESİ |
|-----------|-----------------------------|

| PERFORMANS HEDEFİ                                   | FAALİYET | Açıklama  | 2016                  |               |                     |               |                       |               |
|---|----------|---|-----------------------|---------------|---------------------|---------------|-----------------------|---------------|
|   |          |   | Bütçe İçi             |               | Bütçe Dışı          |               | Toplam                |               |
|   |          |   | (TL)                  | PAY(%)        | (TL)                | PAY(%)        | (TL)                  | PAY(%)        |
| 1   |          | <b>Lisansüstü programlara kavutlu öğrenci sayısı arttırılacaktır. (PH 1.1.1)</b>  | <b>5.900,00</b>       | <b>0,00</b>   | <b>0,00</b>         | <b>0,00</b>   | <b>5.900,00</b>       | <b>0,00</b>   |
|   | 1        | Lisansüstü Programları Planlama Faaliyetleri (Ortak Lisansüstü Programların Açılması,Multi Disipliner Lisansüstü Programların Açılması, Lisansüstü Program Açılması) (PH 1.1.1)             | 1.200,00              | 0,00          | 0,00                | 0,00          | 1.200,00              | 0,00          |
|   | 2        | Tanıtım Faaliyetleri (PH 1.1.1)   | 4.700,00              | 0,00          | 0,00                | 0,00          | 4.700,00              | 0,00          |
| 2   |          | <b>Eğitim-öğretim fiziki alt yapısı geliştirilecek, donanımları iyileştirilecektir. (PH 1.2.1)</b>  | <b>22.998.070,00</b>  | <b>8,80</b>   | <b>0,00</b>         | <b>0,00</b>   | <b>22.998.070,00</b>  | <b>8,76</b>   |
|   | 3        | Derslik İnaaatı (PH 1.2.1)  | 5.538.000,00          | 2,12          | 0,00                | 0,00          | 5.538.000,00          | 2,11          |
|   | 4        | Laboratuvar İnaaatı (PH 1.2.1)  | 4.460.000,00          | 1,71          | 0,00                | 0,00          | 4.460.000,00          | 1,70          |
|   | 5        | Ofis İnaaatı (PH 1.2.1)   | 6.302.000,00          | 2,41          | 0,00                | 0,00          | 6.302.000,00          | 2,40          |
|   | 6        | Donanım Temini (PH 1.2.1)   | 6.698.070,00          | 2,56          | 0,00                | 0,00          | 6.698.070,00          | 2,55          |
| 3   |          | <b>Yerel ađ ve intranet hizmetleri ile teknik destek hizmetleri geliştirilecek ve kalitesi arttırılacaktır. (PH 1.2.2)</b>  | <b>3.143.780,00</b>   | <b>1,20</b>   | <b>0,00</b>         | <b>0,00</b>   | <b>3.143.780,00</b>   | <b>1,20</b>   |
|   | 7        | Bilgi Teknolojisi Temini (PH 1.2.2)   | 3.143.780,00          | 1,20          | 0,00                | 0,00          | 3.143.780,00          | 1,20          |
| 4   |          | <b>Öğrencilere sunulan fiziksel, sosyal ve akademik destek hizmetleri geliştirilecektir. (PH 1.3.1)</b>   | <b>700.000,00</b>     | <b>0,27</b>   | <b>0,00</b>         | <b>0,00</b>   | <b>700.000,00</b>     | <b>0,27</b>   |
|   | 8        | Engelli Asansörü (PH 1.3.1)   | 700.000,00            | 0,27          | 0,00                | 0,00          | 700.000,00            | 0,27          |
|   | 9        | Görme Engelliler İçin Sesli Ders Materyali Temini (PH 1.3.1)  | 0,00                  | 0,00          | 0,00                | 0,00          | 0,00                  | 0,00          |
|   | 10       | İşitme Engelliler İçin İşaret Dili Terçümanlığı (PH 1.3.1)  | 0,00                  | 0,00          | 0,00                | 0,00          | 0,00                  | 0,00          |
| 5   |          | <b>Öğrenci kariyer planlama hizmetleri geliştirilecektir. (PH 1.3.2)</b>  | <b>15.250,00</b>      | <b>0,01</b>   | <b>0,00</b>         | <b>0,00</b>   | <b>15.250,00</b>      | <b>0,01</b>   |
|   | 11       | Kariver Günleri (PH 1.3.2)  | 2.900,00              | 0,00          | 0,00                | 0,00          | 2.900,00              | 0,00          |
|   | 12       | Alan Uzmanları Daveti (PH 1.3.2)  | 12.350,00             | 0,00          | 0,00                | 0,00          | 12.350,00             | 0,00          |
| 6   |          | <b>Yerleşkelerde sunulan beslenme, sosyal, sportif ve sađlık konusundaki hizmetlerin niteliđi ve niceliđi arttırılacaktır. (PH 1.3.3)</b>   | <b>5.911.300,00</b>   | <b>2,26</b>   | <b>0,00</b>         | <b>0,00</b>   | <b>5.911.300,00</b>   | <b>2,25</b>   |
|   | 13       | Yemek Hizmeti Verilmesi (PH 1.3.3)  | 4.566.000,00          | 1,75          | 0,00                | 0,00          | 4.566.000,00          | 1,74          |
|   | 14       | Yemekhane Bakım Onarımı (PH 1.3.3)  | 73.000,00             | 0,03          | 0,00                | 0,00          | 73.000,00             | 0,03          |
|   | 15       | Banım Hizmeti (PH 1.3.3)  | 161.000,00            | 0,06          | 0,00                | 0,00          | 161.000,00            | 0,06          |
|   | 16       | Ulaşım Desteđi Sađlanması (PH 1.3.3)  | 208.000,00            | 0,08          | 0,00                | 0,00          | 208.000,00            | 0,08          |
|   | 17       | Öğrencilere Sađlık Hizmeti (PH 1.3.3)   | 70.000,00             | 0,03          | 0,00                | 0,00          | 70.000,00             | 0,03          |
|   | 18       | Topluluklara Donanım ve Malzeme Temini (PH 1.3.3)   | 200.000,00            | 0,08          | 0,00                | 0,00          | 200.000,00            | 0,08          |
|   | 19       | Sosyal ve Kültürel Etkinlik (PH 1.3.3)  | 633.300,00            | 0,24          | 0,00                | 0,00          | 633.300,00            | 0,24          |
| 7   |          | <b>Kütüphane eğitim-öğretim ve araştırma ihtiyaçlarını karşılayacak şekilde güçlendirilecek, verilen hizmetin kalitesi arttırılacaktır. (PH 1.4.1)</b>                                      | <b>1.000.000,00</b>   | <b>0,38</b>   | <b>0,00</b>         | <b>0,00</b>   | <b>1.000.000,00</b>   | <b>0,38</b>   |
|   | 20       | Kitap Alımı (PH 1.4.1)  | 50.000,00             | 0,02          | 0,00                | 0,00          | 50.000,00             | 0,02          |
|   | 21       | Veritabanı Alımı (PH 1.4.1)   | 925.000,00            | 0,35          | 0,00                | 0,00          | 925.000,00            | 0,35          |
|   | 22       | Basılı Süreli Yayın Alımı (PH 1.4.1)  | 25.000,00             | 0,01          | 0,00                | 0,00          | 25.000,00             | 0,01          |
| 8   |          | <b>Personelimizin eğitim-öğretime etkili ve verimli katılabilmeleri için eğitim programları uygulanacaktır. (PH 1.4.2)</b>  | <b>10.050,00</b>      | <b>0,00</b>   | <b>0,00</b>         | <b>0,00</b>   | <b>10.050,00</b>      | <b>0,00</b>   |
|   | 23       | Akademik ve İdari Personele Yönelik Hizmet İçi Eğitim Programları Düzenlenmesi (PH 1.4.2)   | 10.050,00             | 0,00          | 0,00                | 0,00          | 10.050,00             | 0,00          |
| 9   |          | <b>Yabancı uyruklu öğrenci sayısı arttırılacaktır. (PH 1.5.1)</b>   | <b>5.000,00</b>       | <b>0,00</b>   | <b>0,00</b>         | <b>0,00</b>   | <b>5.000,00</b>       | <b>0,00</b>   |
|   | 24       | Tanıtım Faaliyeti (PH 1.5.1)  | 4.500,00              | 0,00          | 0,00                | 0,00          | 4.500,00              | 0,00          |
|   | 25       | Üniversitemiz Web Sayfasının Farklı Dillerde Hazırlanması (PH 1.5.1)  | 500,00                | 0,00          | 0,00                | 0,00          | 500,00                | 0,00          |
| 10  |          | <b>Kalkınma planları doğrultusunda; sanayi ve bölge ihtiyaçlarına yönelik araştırma geliştirme projelerinin sayısı arttırılacaktır. (PH 2.1.1)</b>  | <b>50.950,00</b>      | <b>0,02</b>   | <b>0,00</b>         | <b>0,00</b>   | <b>50.950,00</b>      | <b>0,02</b>   |
|   | 26       | Proje Yazma Eğitimlerinin Düzenlenmesi (PH 2.1.1)   | 950,00                | 0,00          | 0,00                | 0,00          | 950,00                | 0,00          |
|   | 27       | Yavına Dönüşen Projelerin Tesvik Edilmesi (PH 2.1.1)  | 50.000,00             | 0,02          | 0,00                | 0,00          | 50.000,00             | 0,02          |
| 11  |          | <b>Çevre sorunlarının çözümüne yönelik proje sayısı arttırılacaktır. (PH 2.1.2)</b>   | <b>850.000,00</b>     | <b>0,33</b>   | <b>0,00</b>         | <b>0,00</b>   | <b>850.000,00</b>     | <b>0,32</b>   |
|   | 28       | Çevre Sorunlarının Çözümüne Yönelik Projelerin Desteklenmesine Öncelik Verilecektir (PH 2.1.2)  | 850.000,00            | 0,33          | 0,00                | 0,00          | 850.000,00            | 0,32          |
| 12  |          | <b>Patent başvuru sayısı arttırılacaktır. (PH 2.1.3)</b>  | <b>0,00</b>           | <b>0,00</b>   | <b>0,00</b>         | <b>0,00</b>   | <b>0,00</b>           | <b>0,00</b>   |
| 13  |          | <b>Ulusal ve uluslararası indekslere giren yayınların niteliđi ve sayısı arttırılacaktır. (PH 2.2.1)</b>  | <b>154.500,00</b>     | <b>0,06</b>   | <b>0,00</b>         | <b>0,00</b>   | <b>154.500,00</b>     | <b>0,06</b>   |
|   | 30       | Ulusal ve Uluslararası İndekslerle Giren Dergilerde Yayımlanan Bilimsel Çalışmalar İçin Performans Deđerlendirme, Öđüllendirme Kriterlerini Oluşturmak ve Yayınları Teşvik Etmek (PH 2.2.1) | 154.500,00            | 0,06          | 0,00                | 0,00          | 154.500,00            | 0,06          |
| 14  |          | <b>Öğretim elemanlarının ulusal ve uluslararası bilimsel toplantılara katılmaları desteklenerek, bilimsel yayın sayısı arttırılacaktır. (PH 2.2.2)</b>                                      | <b>86.900,00</b>      | <b>0,03</b>   | <b>0,00</b>         | <b>0,00</b>   | <b>86.900,00</b>      | <b>0,03</b>   |
|   | 31       | Bilimsel Toplantılara Katılım Faaliyeti. (Konferans, Kongre, Sempozyum vb.) (PH 2.2.2)  | 86.900,00             | 0,03          | 0,00                | 0,00          | 86.900,00             | 0,03          |
| 15  |          | <b>Ulusal ve uluslararası sanatsal etkinliklerde sunulan eserlerin niteliđi ve sayısı arttırılacaktır. (PH 2.3.1)</b>   | <b>5.500,00</b>       | <b>0,00</b>   | <b>0,00</b>         | <b>0,00</b>   | <b>5.500,00</b>       | <b>0,00</b>   |
|   | 32       | Çalıştay ve Sempozyum Düzenlenmesinin Desteklenmesi (PH 2.3.1)  | 3.500,00              | 0,00          | 0,00                | 0,00          | 3.500,00              | 0,00          |
|   | 33       | Ulusal ve Uluslararası Sanatsal Etkinliklerde Sunulan Eserler İçin Performans Deđerlendirme, Öđüllendirme Kriterlerini Oluşturmak ve Eserleri Teşvik Etmek (PH 2.3.1)                       | 2.000,00              | 0,00          | 0,00                | 0,00          | 2.000,00              | 0,00          |
| 16  |          | <b>Üniversitemizin enerji ihtiyacının bir bölümü yenilenebilir enerji kaynaklarından karşılanacaktır. (PH 2.4.1)</b>  | <b>0,00</b>           | <b>0,00</b>   | <b>0,00</b>         | <b>0,00</b>   | <b>0,00</b>           | <b>0,00</b>   |
|   | 34       | Enerji Araştırma Merkezi Kurulması (PH 2.4.1)   | 0,00                  | 0,00          | 0,00                | 0,00          | 0,00                  | 0,00          |
| 17  |          | <b>Yaşam boyu öğrenim faaliyetleri geliştirilecektir. (PH 3.1.1)</b>  | <b>0,00</b>           | <b>0,00</b>   | <b>0,00</b>         | <b>0,00</b>   | <b>0,00</b>           | <b>0,00</b>   |
|   | 35       | Sertifika Programları Sayısı Arttırılacaktır (PH 3.1.1)   | 0,00                  | 0,00          | 0,00                | 0,00          | 0,00                  | 0,00          |
| 18  |          | <b>Danışmanlık ve eğitim hizmetleri geliştirilecektir. (PH 3.2.1)</b>   | <b>3.100,00</b>       | <b>0,00</b>   | <b>0,00</b>         | <b>0,00</b>   | <b>3.100,00</b>       | <b>0,00</b>   |
|   | 36       | Danışmanlık Hizmeti (Kurum dışı kişi ve kuruluşlara) (PH 3.2.1)   | 1.350,00              | 0,00          | 0,00                | 0,00          | 1.350,00              | 0,00          |
|   | 37       | Eğitim Hizmeti (Kurum dışı kişi ve kuruluşlara) (PH 3.2.1)  | 1.750,00              | 0,00          | 0,00                | 0,00          | 1.750,00              | 0,00          |
| 19  |          | <b>Toplumaya yönelik sanatsal, bilimsel, sosyal, kültürel ve sportif hizmetler geliştirilecek ve yaygınlaştırılacaktır. (PH 3.2.2)</b>  | <b>3.202.850,00</b>   | <b>1,23</b>   | <b>0,00</b>         | <b>0,00</b>   | <b>3.202.850,00</b>   | <b>1,22</b>   |
|   | 38       | Toplumaya Yönelik Sanatsal/Kültürel, Bilimsel ve Sportif Faaliyetler (PH 3.2.2)   | 202.850,00            | 0,08          | 0,00                | 0,00          | 202.850,00            | 0,08          |
|   | 39       | Akdeniz Kültür Merkezi İnaaatı (PH 3.2.2)   | 3.000.000,00          | 1,15          | 0,00                | 0,00          | 3.000.000,00          | 1,14          |
| 20  |          | <b>Sađlık hizmetlerinin niteliđi arttırılacaktır. (PH 3.2.3)</b>  | <b>6.000.000,00</b>   | <b>2,29</b>   | <b>1.125.000,00</b> | <b>100,00</b> | <b>7.125.000,00</b>   | <b>2,71</b>   |
|   | 40       | Donanım Temini (Hastane) (PH 3.2.3)   | 6.000.000,00          | 2,29          | 0,00                | 0,00          | 6.000.000,00          | 2,29          |
|   | 41       | Onkoloji Hastahanesi İnaaatı (PH 3.2.3)   | 0,00                  | 0,00          | 1.125.000,00        | 100,00        | 1.125.000,00          | 0,43          |
| 21  |          | <b>Öğrenci, idari ve akademik personelin motivasyonu arttırılacaktır.(PH 3.3.1)</b>   | <b>3.600,00</b>       | <b>0,00</b>   | <b>0,00</b>         | <b>0,00</b>   | <b>3.600,00</b>       | <b>0,00</b>   |
|   | 42       | Personele Yönelik Sosyal, Kültürel ve Sportif Etkinlikler (PH 3.3.1)  | 3.600,00              | 0,00          | 0,00                | 0,00          | 3.600,00              | 0,00          |
| 22  |          | <b>Mezunlarla İletişim ve etkileşim geliştirilecektir. (PH 3.4.1)</b>   | <b>4.550,00</b>       | <b>0,00</b>   | <b>0,00</b>         | <b>0,00</b>   | <b>4.550,00</b>       | <b>0,00</b>   |
|   | 43       | Mezunlarla İletişim İçin Standart Prosedür Oluşturulması (PH 3.4.1)   | 3.050,00              | 0,00          | 0,00                | 0,00          | 3.050,00              | 0,00          |
|   | 44       | İş Çevreleri İle Tanıtım ve İstihdam Toplantıları (PH 3.4.1)  | 1.500,00              | 0,00          | 0,00                | 0,00          | 1.500,00              | 0,00          |
|   | 45       | Mezunlarla Alan Uzmanlarının Buluşturulması (PH 3.4.1)  | 0,00                  | 0,00          | 0,00                | 0,00          | 0,00                  | 0,00          |
| 23  |          | <b>Ulusal ve uluslararası işbirlikleri geliştirilecek, deđişim programlarına katılım arttırılacaktır. (PH 3.5.1)</b>  | <b>2.750,00</b>       | <b>0,00</b>   | <b>0,00</b>         | <b>0,00</b>   | <b>2.750,00</b>       | <b>0,00</b>   |
|   | 46       | Ulusal ve Uluslararası Deđişim Programları Tanıtım Çalışmaları (PH 3.5.1)   | 2.750,00              | 0,00          | 0,00                | 0,00          | 2.750,00              | 0,00          |
| <b>Performans Hedefleri Faaliyetleri Toplamı</b>    |          |   | <b>44.154.050,00</b>  | <b>16,89</b>  | <b>1.125.000,00</b> | <b>100,00</b> | <b>45.279.050,00</b>  | <b>17,24</b>  |
| Genel Yönetim Giderleri                             |          |   | 217.300.950,00        | 83,11         |                     |               | 217.300.950,00        | 82,76         |
| Diđer İdarelere Transfer Edilecek Kaynaklar Toplamı |          |   |                       |               |                     |               | 0,00                  | 0,00          |
| <b>GENEL TOPLAM</b>                                 |          |   | <b>261.455.000,00</b> | <b>100,00</b> | <b>1.125.000,00</b> | <b>100,00</b> | <b>262.580.000,00</b> | <b>100,00</b> |

## TOPLAM KAYNAK İHTİYACI TABLOSU

| İdare Adı                     |  | 38.36 - MERSİN ÜNİVERSİTESİ  |                                 |   |                       |                       |
|-------------------------------|--|------------------------------|---------------------------------|---|-----------------------|-----------------------|
| BÜTÇE KAYNAK İHTİYACI         | Ekonomik Kodlar (I.Düzey)                | FALİYET TOPLAMI              | GENEL YÖNETİM GİDERLERİ TOPLAMI | DİĞER İDARELERE TRANSFER EDİLECEK KAYNAKLAR TOPLAMI | GENEL TOPLAM          |                       |
|                               | 01                                       | Personel Giderleri           | 311.800,00                      | 161.823.200,00                                      | 0,00                  | 162.135.000,00        |
|                               | 02                                       | SGK Devlet Primi Giderleri   | 21.000,00                       | 25.023.000,00                                       | 0,00                  | 25.044.000,00         |
|                               | 03                                       | Mal ve Hizmet Alım Giderleri | 12.667.250,00                   | 16.186.750,00                                       | 0,00                  | 28.854.000,00         |
|                               | 04                                       | Faiz Giderleri               | 0,00                            | 0,00  | 0,00                  | 0,00                  |
|                               | 05                                       | Cari Transferler             | 0,00                            | 7.468.000,00  | 0,00                  | 7.468.000,00          |
|                               | 06                                       | Sermaye Giderleri            | 31.154.000,00                   | 6.800.000,00  | 0,00                  | 37.954.000,00         |
|                               | 07                                       | Sermaye Transferleri         | 0,00                            | 0,00  | 0,00                  | 0,00                  |
|                               | 08                                       | Borç verme                   | 0,00                            | 0,00  | 0,00                  | 0,00                  |
|                               | 09                                       | Yedek Ödenek                 | 0,00                            | 0,00  | 0,00                  | 0,00                  |
|                               | <b>Bütçe Ödeneği Toplamı</b>             |                              | <b>44.154.050,00</b>            | <b>217.300.950,00</b>                               | <b>0,00</b>           | <b>261.455.000,00</b> |
| BÜTÇE DIŞI KAYNAK             | Döner Sermaye                            | 0,00                         | 0,00                            |   | 0,00                  |                       |
|                               | Diğer Yurt İçi Kaynaklar                 | 1.125.000,00                 | 0,00                            |   | 1.125.000,00          |                       |
|                               | Yurt Dışı Kaynaklar                      | 0,00                         | 0,00                            |   | 0,00                  |                       |
|                               | <b>Toplam Bütçe Dışı Kaynak İhtiyacı</b> | <b>1.125.000,00</b>          | <b>0,00</b>                     |   | <b>1.125.000,00</b>   |                       |
| <b>Toplam Kaynak İhtiyacı</b> |  | <b>45.279.050,00</b>         | <b>217.300.950,00</b>           | <b>0,00</b>   | <b>262.580.000,00</b> |                       |

FAALİYETLERDEN SORUMLU HARCAMA BİRİMLERİNE İLİŞKİN TABLO

| İdare Adı   | 38.36 - MERSİN ÜNİVERSİTESİ   |  |
|---|---|--|
| PERFORMANS HEDEFİ   | FAALİYETLER   | SORUMLU BİRİMLER   |
| Lisansüstü programlara kayıtlı öğrenci sayısı arttırılacaktır. (PH 1.1.1)                   | Lisansüstü Programları Planlama Faaliyetleri (Ortak Lisansüstü Programların Açılması, Multi Disipliner Lisansüstü Programların Açılması, Lisansüstü Program |  |
|   |   | SAĞLIK BİLİMLERİ ENSTİTÜSÜ                               |
|   |   | SAĞLIK YÜKSEKOKULU                                       |
|   |   | FEN BİLİMLERİ ENSTİTÜSÜ                                  |
|   |   | FEN-EDEBİYAT FAKÜLTESİ                                   |
|   |   | MİMARLIK FAKÜLTESİ                                       |
|   |   | ERDEMLİ UYGULAMALI TEKNOLOJİ VE İŞLETMEÇİLİK YÜKSEKOKULU |
|   |   | TARSUS UYGULAMALI TEKNOLOJİ VE İŞLETMEÇİLİK YÜKSEKOKULU  |
|   |   | SİLİFKE UYGULAMALI TEKNOLOJİ VE İŞLETMEÇİLİK YÜKSEKOKULU |
|   |   | SOSYAL BİLİMLER ENSTİTÜSÜ                                |
|   |   | Eğitim Bilimleri Enstitüsü                               |
|   |   | EĞİTİM FAKÜLTESİ   |
|   |   | İKTİSADİ VE İDARİ BİLİMLER FAKÜLTESİ                     |
|   |   | İLETİŞİM FAKÜLTESİ                                       |
|   |   | TURİZM FAKÜLTESİ   |
|   |   | BEDEN EĞİTİMİ VE SPOR YÜKSEKOKULU                        |
|   | Tanıtım Faaliyetleri (PH 1.1.1)   |  |
|   |   | SAĞLIK BİLİMLERİ ENSTİTÜSÜ                               |
|   |   | SAĞLIK YÜKSEKOKULU                                       |
|   |   | FEN BİLİMLERİ ENSTİTÜSÜ                                  |
|   |   | MİMARLIK FAKÜLTESİ                                       |
|   |   | MÜHENDİSLİK FAKÜLTESİ                                    |
|   |   | SU ÜRÜNLERİ FAKÜLTESİ                                    |
|   |   | ERDEMLİ UYGULAMALI TEKNOLOJİ VE İŞLETMEÇİLİK YÜKSEKOKULU |
|   |   | TARSUS UYGULAMALI TEKNOLOJİ VE İŞLETMEÇİLİK YÜKSEKOKULU  |
|   |   | SOSYAL BİLİMLER ENSTİTÜSÜ                                |
|   |   | Eğitim Bilimleri Enstitüsü                               |
|   |   | TURİZM FAKÜLTESİ   |
|   |   | ÖZEL KALEM (GENEL SEKRETERLİK)                           |
| Eğitim-öğretim fiziki alt yapısı geliştirilecek, donanımları iyileştirilecektir. (PH 1.2.1) | Derslik İnşaatı (PH 1.2.1)  | YAPI İŞLERİ VE TEKNİK DAİRE BAŞKANLIĞI                   |
|   | Laboratuvar İnşaatı (PH 1.2.1)  | YAPI İŞLERİ VE TEKNİK DAİRE BAŞKANLIĞI                   |
|   | Ofis İnşaatı (PH 1.2.1)   | YAPI İŞLERİ VE TEKNİK DAİRE BAŞKANLIĞI                   |
|   | Donanım Temini (PH 1.2.1)   | YAPI İŞLERİ VE TEKNİK DAİRE BAŞKANLIĞI                   |
|   |   | SAĞLIK YÜKSEKOKULU                                       |
|   |   | SAĞLIK HİZMETLERİ MESLEK YÜKSEKOKULU                     |
|   |   | FEN BİLİMLERİ ENSTİTÜSÜ                                  |
|   |   | MİMARLIK FAKÜLTESİ                                       |
|   |   | MÜHENDİSLİK FAKÜLTESİ                                    |
|   |   | Teknoloji Fakültesi                                      |
|   |   | ERDEMLİ UYGULAMALI TEKNOLOJİ VE İŞLETMEÇİLİK YÜKSEKOKULU |
|   |   | SİLİFKE UYGULAMALI TEKNOLOJİ VE İŞLETMEÇİLİK YÜKSEKOKULU |
|   |   | TEKNİK BİLİMLER MESLEK YÜKSEKOKULU                       |
|   |   | MERSİN MESLEK YÜKSEKOKULU                                |
|   |   | TARSUS MESLEK YÜKSEKOKULU                                |
|   |   | MUT MESLEK YÜKSEKOKULU                                   |
|   |   | GÜLNAR MESLEK YÜKSEKOKULU                                |
|   |   | SİLİFKE MESLEK YÜKSEKOKULU                               |
|   |   | SOSYAL BİLİMLER ENSTİTÜSÜ                                |
|   |   | İKTİSADİ VE İDARİ BİLİMLER FAKÜLTESİ                     |
|   |   | İLETİŞİM FAKÜLTESİ                                       |
|   |   | TURİZM FAKÜLTESİ   |
|   |   | BEDEN EĞİTİMİ VE SPOR YÜKSEKOKULU                        |
|   |   | DEVLET KONSERVATUVARI                                    |
|   |   | YABANCI DİLLER YÜKSEKOKULU                               |
|   |   | SOSYAL BİLİMLER MESLEK YÜKSEKOKULU                       |
|   |   | ERDEMLİ MESLEK YÜKSEKOKULU                               |
|   |   | ANAMUR MESLEK YÜKSEKOKULU                                |
|   |   | ÖZEL KALEM (REKTÖRLÜK)                                   |
|   |   | İDARİ VE MALİ İŞLER DAİRE BAŞKANLIĞI                     |
|   |   | BİLGİ İŞLEM DAİRE BAŞKANLIĞI                             |

| İdare Adı   | 38.36 - MERSİN ÜNİVERSİTESİ                                  |   |
|---|--|---|
| PERFORMANS HEDEFİ   | FAALİYETLER  | SORUMLU BİRİMLER  |
| Yerel ağ ve intranet hizmetleri ile teknik destek hizmetleri geliştirilecek ve kalitesi arttırılacaktır. (PH 1.2.2) | Bilgi Teknolojisi Temini (PH 1.2.2)                          | MİMARLIK FAKÜLTESİ<br>SİLİFKE UYGULAMALI TEKNOLOJİ VE İŞLETMECİLİK YÜKSEKOKULU<br>MERSİN MESLEK YÜKSEKOKULU<br>GÜLNAR MESLEK YÜKSEKOKULU<br>SİLİFKE MESLEK YÜKSEKOKULU<br>İKTİSADI VE İDARI BİLİMLER FAKÜLTESİ<br>DEVLET KONSERVATUVARI<br>SOSYAL BİLİMLER MESLEK YÜKSEKOKULU<br>ANAMUR MESLEK YÜKSEKOKULU<br>İDARI VE MALİ İŞLER DAİRE BAŞKANLIĞI<br>BİLGİ İŞLEM DAİRE BAŞKANLIĞI  |
| Öğrencilere sunulan fiziksel, sosyal ve akademik destek hizmetleri geliştirilecektir.                               | Engelli Asansörü (PH 1.3.1)                                  | YAPI İŞLERİ VE TEKNİK DAİRE BAŞKANLIĞI  |
|   | Görme Engelliler İçin Sesli Ders Materyali Temini (PH 1.3.1) | SAĞLIK HİZMETLERİ MESLEK YÜKSEKOKULU<br>MİMARLIK FAKÜLTESİ<br>İLETİŞİM FAKÜLTESİ<br>YABANCI DİLLER YÜKSEKOKULU  |
|   | İşitme Engelliler İçin İşaret Dili Tercümanlığı (PH 1.3.1)   | MERSİN ÜNİVERSİTESİ   |
| Öğrenci kariyer planlama hizmetleri geliştirilecektir. (PH 1.3.2)   | Kariyer Günleri (PH 1.3.2)                                   | TIP FAKÜLTESİ<br>ECZACILIK FAKÜLTESİ<br>SAĞLIK YÜKSEKOKULU<br>SAĞLIK HİZMETLERİ MESLEK YÜKSEKOKULU<br>MİMARLIK FAKÜLTESİ<br>Teknoloji Fakültesi<br>ERDEMLİ UYGULAMALI TEKNOLOJİ VE İŞLETMECİLİK YÜKSEKOKULU<br>TARSUS UYGULAMALI TEKNOLOJİ VE İŞLETMECİLİK YÜKSEKOKULU<br>SİLİFKE UYGULAMALI TEKNOLOJİ VE İŞLETMECİLİK YÜKSEKOKULU<br>TEKNİK BİLİMLER MESLEK YÜKSEKOKULU<br>MUT MESLEK YÜKSEKOKULU<br>SİLİFKE MESLEK YÜKSEKOKULU<br>Denizcilik Meslek Yüksekokulu<br>İKTİSADI VE İDARI BİLİMLER FAKÜLTESİ<br>GÜZEL SANATLAR FAKÜLTESİ<br>İLETİŞİM FAKÜLTESİ<br>SOSYAL BİLİMLER MESLEK YÜKSEKOKULU<br>ERDEMLİ MESLEK YÜKSEKOKULU<br>ANAMUR MESLEK YÜKSEKOKULU  |
|   | Alan Uzmanları Daveti (PH 1.3.2)                             | TIP FAKÜLTESİ<br>ECZACILIK FAKÜLTESİ<br>SAĞLIK YÜKSEKOKULU<br>FEN BİLİMLERİ ENSTİTÜSÜ<br>FEN-EDEBİYAT FAKÜLTESİ<br>MİMARLIK FAKÜLTESİ<br>MÜHENDİSLİK FAKÜLTESİ<br>Teknoloji Fakültesi<br>ERDEMLİ UYGULAMALI TEKNOLOJİ VE İŞLETMECİLİK YÜKSEKOKULU<br>TARSUS UYGULAMALI TEKNOLOJİ VE İŞLETMECİLİK YÜKSEKOKULU<br>SİLİFKE UYGULAMALI TEKNOLOJİ VE İŞLETMECİLİK YÜKSEKOKULU<br>TAKI TEKNOLOJİSİ VE TASARIMI YÜKSEKOKULU<br>TARSUS MESLEK YÜKSEKOKULU<br>GÜLNAR MESLEK YÜKSEKOKULU<br>SİLİFKE MESLEK YÜKSEKOKULU<br>Denizcilik Meslek Yüksekokulu<br>Eğitim Bilimleri Enstitüsü<br>GÜZEL SANATLAR ENSTİTÜSÜ<br>İKTİSADI VE İDARI BİLİMLER FAKÜLTESİ<br>GÜZEL SANATLAR FAKÜLTESİ<br>İLETİŞİM FAKÜLTESİ<br>TÜRİZM FAKÜLTESİ<br>DEVLET KONSERVATUVARI<br>SOSYAL BİLİMLER MESLEK YÜKSEKOKULU<br>ERDEMLİ MESLEK YÜKSEKOKULU<br>ANAMUR MESLEK YÜKSEKOKULU |

| İdare Adı   | 38.36 - MERSİN ÜNİVERSİTESİ   |  |  |
|---|---|--|--|
| PERFORMANS HEDEFİ   | FAALİYETLER   | SORUMLU BİRİMLER   |  |
| Yerleşkelerde sunulan beslenme, sosyal, sportif ve sağlık konusundaki hizmetlerin niteliği ve niceliği artırılabilecektir. (PH 1.3.3) | Yemek Hizmeti Verilmesi (PH 1.3.3)  | Sağlık, Kültür ve Spor Daire Başkanlığı (öz.gel.-maas)   |  |
|   | Yemekhane Bakım Onarımı (PH 1.3.3)  | Sağlık, Kültür ve Spor Daire Başkanlığı (öz.gel.-maas)   |  |
|   | Barınma Hizmeti (PH 1.3.3)  | Sağlık, Kültür ve Spor Daire Başkanlığı (öz.gel.-maas)   |  |
|   | Ulaşım Desteği Sağlanması (PH 1.3.3)  | Sağlık, Kültür ve Spor Daire Başkanlığı (öz.gel.-maas)   |  |
|   | Öğrencilere Sağlık Hizmeti (PH 1.3.3)   | Sağlık, Kültür ve Spor Daire Başkanlığı (öz.gel.-maas)   |  |
|   | Topluluklara Donanım ve Malzeme Temini (PH 1.3.3)   | Sağlık, Kültür ve Spor Daire Başkanlığı (öz.gel.-maas)   |  |
|   | Sosyal ve Kültürel Etkinlik (PH 1.3.3)  | ECZACILIK FAKÜLTESİ<br>SAĞLIK YÜKSEKOKULU<br>MİMARLIK FAKÜLTESİ<br>Teknoloji Fakültesi<br>ERDEMLİ UYGULAMALI TEKNOLOJİ VE İŞLETMECİLİK YÜKSEKOKULU<br>TARSUS UYGULAMALI TEKNOLOJİ VE İŞLETMECİLİK YÜKSEKOKULU<br>SİLİFKE UYGULAMALI TEKNOLOJİ VE İŞLETMECİLİK YÜKSEKOKULU<br>TAKI TEKNOLOJİSİ VE TASARIMI YÜKSEKOKULU<br>TARSUS MESLEK YÜKSEKOKULU<br>GÜLNAR MESLEK YÜKSEKOKULU<br>SİLİFKE MESLEK YÜKSEKOKULU<br>EĞİTİM FAKÜLTESİ<br>İLETİŞİM FAKÜLTESİ<br>TURİZM FAKÜLTESİ<br>SOSYAL BİLİMLER MESLEK YÜKSEKOKULU<br>ANAMUR MESLEK YÜKSEKOKULU<br>Sağlık, Kültür ve Spor Daire Başkanlığı (öz.gel.-maas) |  |
|   | Kütüphane eğitim-öğretim ve araştırma ihtiyaçlarını karşılayacak şekilde güçlendirilecek, verilen hizmetin kalitesi | Kitap Alımı (PH 1.4.1)   | KÜTÜPHANE VE DOKÜMANTASYON DAİRE BAŞKANLIĞI  |
|   |   | Veritabanı Alımı (PH 1.4.1)  | KÜTÜPHANE VE DOKÜMANTASYON DAİRE BAŞKANLIĞI  |
|   |   | Basılı Süreli Yayın Alımı (PH 1.4.1)   | KÜTÜPHANE VE DOKÜMANTASYON DAİRE BAŞKANLIĞI  |
|   |   | Personelimizin eğitim-öğretime etkili ve verimli katılabilmeleri için eğitim programları uygulanacaktır. (PH 1.4.2)  | Akademik ve İdari Personele Yönelik Hizmet İçi Eğitim Programları Düzenlenmesi (PH |

| İdare Adı  | 38.36 - MERSİN ÜNİVERSİTESİ  |  |                        |  |  |  |
|--|--|--|------------------------|--|--|--|
| PERFORMANS HEDEFİ  | FAALİYETLER  | SORUMLU BİRİMLER   |                        |  |  |  |
| Yabancı uyruklu öğrenci sayısı arttırılacaktır. (PH 1.5.1)   | Tanıtım Faaliyeti (PH 1.5.1)   | TIP FAKÜLTESİ  |                        |  |  |  |
|  |  | FEN BİLİMLERİ ENSTİTÜSÜ  |                        |  |  |  |
|  |  | MİMARLIK FAKÜLTESİ   |                        |  |  |  |
|  |  | ERDEMLİ UYGULAMALI TEKNOLOJİ VE İŞLETMECİLİK YÜKSEKOKULU             |                        |  |  |  |
|  |  | MERSİN MESLEK YÜKSEKOKULU  |                        |  |  |  |
|  |  | SİLİFKE MESLEK YÜKSEKOKULU   |                        |  |  |  |
|  |  | SOSYAL BİLİMLER ENSTİTÜSÜ  |                        |  |  |  |
|  |  | İLETİŞİM FAKÜLTESİ   |                        |  |  |  |
|  |  | Üniversitemiz Web Sayfasının Farklı Dillerde Hazırlanması (PH 1.5.1) | Sağlık Yüksekokulu     | MİMARLIK FAKÜLTESİ   |  |  |
|  |  |  |                        | ERDEMLİ UYGULAMALI TEKNOLOJİ VE İŞLETMECİLİK YÜKSEKOKULU                     |  |  |
| SİLİFKE MESLEK YÜKSEKOKULU   |  |  |                        |  |  |  |
| BİLGİ İŞLEM MERKEZİ  |  |  |                        |  |  |  |
| TURİZM FAKÜLTESİ   |  |  |                        |  |  |  |
| Kalkınma planları doğrultusunda; sanayi ve bölge ihtiyaçlarına yönelik araştırma geliştirme projelerinin sayısı arttırılacaktır. | Proje Yazma Eğitimlerinin Düzenlenmesi (PH 2.1.1)  |  |                        | TIP FAKÜLTESİ  |  |  |
|  |  |  |                        | SAĞLIK YÜKSEKOKULU   |  |  |
|  |  |  |                        | ERDEMLİ UYGULAMALI TEKNOLOJİ VE İŞLETMECİLİK YÜKSEKOKULU                     |  |  |
|  |  |  |                        | TEKNİK BİLİMLER MESLEK YÜKSEKOKULU   |  |  |
|  |  |  |                        | ANAMUR MESLEK YÜKSEKOKULU  |  |  |
|  |  | Yayına Dönüşen Projelerin Teşvik Edilmesi (PH 2.1.1)                 | ÖZEL KALEM (REKTÖRLÜK) | ÖZEL KALEM (REKTÖRLÜK)   |  |  |
|  |  |  |                        | Çevre sorunlarının çözümüne yönelik proje sayısı arttırılacaktır. (PH 2.1.2) | Çevre Sorunlarının Çözümüne Yönelik Projelerin Desteklenmesine Öncelik Verilecektir (PH 2.1.2) | MİMARLIK FAKÜLTESİ                                       |
|  |  |  |                        |  |  | MÜHENDİSLİK FAKÜLTESİ                                    |
|  |  |  |                        |  |  | ERDEMLİ UYGULAMALI TEKNOLOJİ VE İŞLETMECİLİK YÜKSEKOKULU |
|  |  |  |                        |  |  | BEDEN EĞİTİMİ VE SPOR YÜKSEKOKULU                        |
| ÖZEL KALEM (REKTÖRLÜK)   |  |  |                        |  |  |  |
| Patent başvuru sayısı arttırılacaktır. (PH 2.2.1)  | Ulusal ve Uluslararası İndekslere Giren Dergilerde Yayımlanan Bilimsel Çalışmalar İçin Performans Değerlendirme, Ödüllendirme Kriterlerini Oluşturmak ve Yayınları Teşvik Etmek (PH 2.2.1) |  |                        |  |  | SAĞLIK HİZMETLERİ MESLEK YÜKSEKOKULU                     |
|  |  |  |                        |  |  | MİMARLIK FAKÜLTESİ                                       |
|  |  |  |                        |  |  | SU ÜRÜNLERİ FAKÜLTESİ                                    |
|  |  |  |                        |  |  | TARSUS UYGULAMALI TEKNOLOJİ VE İŞLETMECİLİK YÜKSEKOKULU  |
|  |  | TARSUS MESLEK YÜKSEKOKULU  |                        |  |  |  |
|  |  | MUT MESLEK YÜKSEKOKULU   |                        |  |  |  |
|  |  | GÜLNAR MESLEK YÜKSEKOKULU  |                        |  |  |  |
|  |  | SOSYAL BİLİMLER ENSTİTÜSÜ  |                        |  |  |  |
|  |  | GÜZEL SANATLAR FAKÜLTESİ   |                        |  |  |  |
|  |  | BEDEN EĞİTİMİ VE SPOR YÜKSEKOKULU                                    |                        |  |  |  |
| ÖZEL KALEM (REKTÖRLÜK)   |  |  |                        |  |  |  |
| İLETİŞİM FAKÜLTESİ   |  |  |                        |  |  |  |



| İdare Adı   |  | 38.36 - MERSİN ÜNİVERSİTESİ  |
|---|--|--|
| PERFORMANS HEDEFİ   | FAALİYETLER  | SORUMLU BİRİMLER   |
| Öğretim elemanlarının ulusal ve uluslararası bilimsel toplantılara katılımları desteklenerek, bilimsel yayın sayısı | Bilimsel Toplantılara Katılım Faaliyeti. (Konferans, Kongre, Sempozyum vb.) (PH 2.2.2)   |  |
|   |  | ECZACILIK FAKÜLTESİ<br>SAĞLIK YÜKSEKOKULU<br>SAĞLIK HİZMETLERİ MESLEK YÜKSEKOKULU<br>FEN BİLİMLERİ ENSTİTÜSÜ<br>FEN-EDEBİYAT FAKÜLTESİ<br>MİMARLIK FAKÜLTESİ<br>SU ÜRÜNLERİ FAKÜLTESİ<br>Denizcilik Fakültesi<br>Teknoloji Fakültesi<br>ERDEMLİ UYGULAMALI TEKNOLOJİ VE İŞLETMECİLİK YÜKSEKOKULU<br>TARSUS UYGULAMALI TEKNOLOJİ VE İŞLETMECİLİK YÜKSEKOKULU<br>SİLİFKE UYGULAMALI TEKNOLOJİ VE İŞLETMECİLİK YÜKSEKOKULU<br>TAKI TEKNOLOJİSİ VE TASARIMI YÜKSEKOKULU<br>MERSİN MESLEK YÜKSEKOKULU<br>TARSUS MESLEK YÜKSEKOKULU<br>MUT MESLEK YÜKSEKOKULU<br>GÜLNAR MESLEK YÜKSEKOKULU<br>SİLİFKE MESLEK YÜKSEKOKULU<br>Denizcilik Meslek Yüksekokulu<br>BİLGİ İŞLEM MERKEZİ<br>SOSYAL BİLİMLER ENSTİTÜSÜ<br>EĞİTİM FAKÜLTESİ<br>GÜZEL SANATLAR FAKÜLTESİ<br>İLETİŞİM FAKÜLTESİ<br>TURİZM FAKÜLTESİ<br>BEDEN EĞİTİMİ VE SPOR YÜKSEKOKULU<br>SOSYAL BİLİMLER MESLEK YÜKSEKOKULU<br>ERDEMLİ MESLEK YÜKSEKOKULU<br>ANAMUR MESLEK YÜKSEKOKULU<br>AYDINCIK MESLEK YÜKSEKOKULU |
| Ulusal ve uluslararası sanatsal etkinliklerde sunulan eserlerin niteliği ve sayısı arttırılacaktır. (PH 2.3.1)      | Çalıştay ve Sempozyum Düzenlenmesinin Desteklenmesi (PH 2.3.1)   |  |
|   |  | SAĞLIK YÜKSEKOKULU<br>FEN-EDEBİYAT FAKÜLTESİ<br>MİMARLIK FAKÜLTESİ<br>TAKI TEKNOLOJİSİ VE TASARIMI YÜKSEKOKULU<br>SİLİFKE MESLEK YÜKSEKOKULU<br>SOSYAL BİLİMLER ENSTİTÜSÜ<br>İLETİŞİM FAKÜLTESİ<br>TURİZM FAKÜLTESİ<br>DEVLET KONSERVATUVARI   |
| Üniversitemizin enerji ihtiyacının bir bölümü yenilenebilir enerji kaynaklarından karşılanacaktır. (PH 2.4.1)       | Ulusal ve Uluslararası Sanatsal Etkinliklerde Sunulan Eserler İçin Performans Değerlendirme, Ödüllendirme Kriterlerini Oluşturmak ve Eserleri Teşvik Etmek (PH |  |
|   |  | MİMARLIK FAKÜLTESİ<br>GÜZEL SANATLAR FAKÜLTESİ   |
| Yaşam boyu öğrenim faaliyetleri geliştirilecektir. (PH 3.1.1)   | Enerji Araştırma Merkezi Kurulması (PH   |  |
|   | Sertifika Programları Sayısı Arttırılacaktır (PH 3.1.1)  | MERSİN ÜNİVERSİTESİ<br>TIP FAKÜLTESİ<br>Teknoloji Fakültesi<br>ERDEMLİ UYGULAMALI TEKNOLOJİ VE İŞLETMECİLİK YÜKSEKOKULU<br>Denizcilik Meslek Yüksekokulu<br>DEVLET KONSERVATUVARI<br>YABANCI DİLLER YÜKSEKOKULU<br>SOSYAL BİLİMLER MESLEK YÜKSEKOKULU<br>ERDEMLİ MESLEK YÜKSEKOKULU<br>ANAMUR MESLEK YÜKSEKOKULU   |

| İdare Adı   | 38.36 - MERSİN ÜNİVERSİTESİ   |  |  |   |
|---|---|--|--|---|
| PERFORMANS HEDEFİ   | FAALİYETLER   | SORUMLU BİRİMLER   |  |   |
| Danışmanlık ve eğitim hizmetleri geliştirilecektir. (PH 3.2.1)  | Danışmanlık Hizmeti (Kurum dışı kişi ve kuruluşlara) (PH 3.2.1)               | ECZACILIK FAKÜLTESİ  |  |   |
|   |   | MİMARLIK FAKÜLTESİ   |  |   |
|   |   | MÜHENDİSLİK FAKÜLTESİ                                      |  |   |
|   |   | Teknoloji Fakültesi  |  |   |
|   |   | SİLİFKE UYGULAMALI TEKNOLOJİ VE İŞLETMEÇİLİK YÜKSEKOKULU   |  |   |
|   |   | TAKI TEKNOLOJİSİ VE TASARIMI YÜKSEKOKULU                   |  |   |
|   |   | TARSUS MESLEK YÜKSEKOKULU                                  |  |   |
|   |   | BİLGİ İŞLEM MERKEZİ  |  |   |
|   |   | EĞİTİM FAKÜLTESİ   |  |   |
|   |   | GÜZEL SANATLAR FAKÜLTESİ                                   |  |   |
|   |   | TURİZM FAKÜLTESİ   |  |   |
|   |   | ÖZEL KALEM (GENEL SEKRETERLİK)                             |  |   |
|   |   | İLETİŞİM FAKÜLTESİ   |  |   |
|   |   | Eğitim Hizmeti (Kurum dışı kişi ve kuruluşlara) (PH 3.2.1) | Eğitim Hizmeti (Kurum dışı kişi ve kuruluşlara) (PH 3.2.1) | ECZACILIK FAKÜLTESİ                           |
|   |   |  |  | SAĞLIK YÜKSEKOKULU                            |
|   |   |  |  | TIP FAKÜLTESİ ARAŞTIRMA VE UYGULAMA HASTANESİ |
|   |   |  |  | Teknoloji Fakültesi                           |
| ERDEMLİ UYGULAMALI TEKNOLOJİ VE İŞLETMEÇİLİK YÜKSEKOKULU  |   |  |  |   |
| SİLİFKE UYGULAMALI TEKNOLOJİ VE İŞLETMEÇİLİK YÜKSEKOKULU  |   |  |  |   |
| TAKI TEKNOLOJİSİ VE TASARIMI YÜKSEKOKULU  |   |  |  |   |
| SİLİFKE MESLEK YÜKSEKOKULU  |   |  |  |   |
| EĞİTİM FAKÜLTESİ  |   |  |  |   |
| GÜZEL SANATLAR FAKÜLTESİ  |   |  |  |   |
| TURİZM FAKÜLTESİ  |   |  |  |   |
| BEDEN EĞİTİMİ VE SPOR YÜKSEKOKULU   |   |  |  |   |
| SOSYAL BİLİMLER MESLEK YÜKSEKOKULU  |   |  |  |   |
| ANAMUR MESLEK YÜKSEKOKULU   |   |  |  |   |
| İLETİŞİM FAKÜLTESİ  |   |  |  |   |
| Topluma yönelik sanatsal, bilimsel, sosyal, kültürel ve sportif hizmetler geliştirilecek ve yaygınlaştırılacaktır. (PH 3.2.2) | Topluma Yönelik Sanatsal/Kültürel, Bilimsel ve Sportif Faaliyetler (PH 3.2.2) |  |  | ECZACILIK FAKÜLTESİ                           |
|   |   |  |  | SAĞLIK YÜKSEKOKULU                            |
|   |   | TIP FAKÜLTESİ ARAŞTIRMA VE UYGULAMA HASTANESİ              |  |   |
|   |   | FEN-EDEBİYAT FAKÜLTESİ                                     |  |   |
|   |   | MİMARLIK FAKÜLTESİ   |  |   |
|   |   | MÜHENDİSLİK FAKÜLTESİ                                      |  |   |
|   |   | Teknoloji Fakültesi  |  |   |
|   |   | ERDEMLİ UYGULAMALI TEKNOLOJİ VE İŞLETMEÇİLİK YÜKSEKOKULU   |  |   |
|   |   | SİLİFKE UYGULAMALI TEKNOLOJİ VE İŞLETMEÇİLİK YÜKSEKOKULU   |  |   |
|   |   | TARSUS MESLEK YÜKSEKOKULU                                  |  |   |
|   |   | MUT MESLEK YÜKSEKOKULU                                     |  |   |
|   |   | GÜLNAR MESLEK YÜKSEKOKULU                                  |  |   |
|   |   | SİLİFKE MESLEK YÜKSEKOKULU                                 |  |   |
|   |   | İLETİŞİM FAKÜLTESİ   |  |   |
|   |   | BEDEN EĞİTİMİ VE SPOR YÜKSEKOKULU                          |  |   |
|   |   | DEVLET KONSERVATUVARI                                      |  |   |
|   |   | ANAMUR MESLEK YÜKSEKOKULU                                  |  |   |
| Sağlık, Kültür ve Spor Daire Başkanlığı (öz.gel.-maas)  |   |  |  |   |
| Akdeniz Kültür Merkezi İnaatı (PH 3.2.2)  | Akdeniz Kültür Merkezi İnaatı (PH 3.2.2)                                      | YAPI İŞLERİ VE TEKNİK DAİRE BAŞKANLIĞI                     |  |   |
|   |   | YAPI İŞLERİ VE TEKNİK DAİRE BAŞKANLIĞI                     |  |   |
| Sağlık hizmetlerinin niteliği arttırılacaktır. (PH 3.2.3)   | Donanım Temini (Hastane) (PH 3.2.3)   | TIP FAKÜLTESİ ARAŞTIRMA VE UYGULAMA HASTANESİ              |  |   |
|   |   | Onkoloji Hastahanesi İnaatı (PH 3.2.3)                     | YAPI İŞLERİ VE TEKNİK DAİRE BAŞKANLIĞI                     |   |
|   |   |  | YAPI İŞLERİ VE TEKNİK DAİRE BAŞKANLIĞI                     |   |
| Öğrenci, idari ve akademik personelin motivasyonu arttırılacaktır.(PH 3.3.1)  | Personele Yönelik Sosyal, Kültürel ve Sportif Etkinlikler (PH 3.3.1)          | ECZACILIK FAKÜLTESİ  |  |   |
|   |   | SAĞLIK YÜKSEKOKULU   |  |   |
|   |   | SAĞLIK HİZMETLERİ MESLEK YÜKSEKOKULU                       |  |   |
|   |   | TIP FAKÜLTESİ ARAŞTIRMA VE UYGULAMA HASTANESİ              |  |   |
|   |   | MİMARLIK FAKÜLTESİ   |  |   |
|   |   | Teknoloji Fakültesi  |  |   |
|   |   | ERDEMLİ UYGULAMALI TEKNOLOJİ VE İŞLETMEÇİLİK YÜKSEKOKULU   |  |   |
|   |   | TARSUS UYGULAMALI TEKNOLOJİ VE İŞLETMEÇİLİK YÜKSEKOKULU    |  |   |
|   |   | SİLİFKE UYGULAMALI TEKNOLOJİ VE İŞLETMEÇİLİK YÜKSEKOKULU   |  |   |
|   |   | MERSİN MESLEK YÜKSEKOKULU                                  |  |   |
|   |   | TARSUS MESLEK YÜKSEKOKULU                                  |  |   |
|   |   | MUT MESLEK YÜKSEKOKULU                                     |  |   |
|   |   | GÜLNAR MESLEK YÜKSEKOKULU                                  |  |   |
|   |   | TURİZM FAKÜLTESİ   |  |   |
|   |   | DEVLET KONSERVATUVARI                                      |  |   |
|   |   | SOSYAL BİLİMLER MESLEK YÜKSEKOKULU                         |  |   |
|   |   | ANAMUR MESLEK YÜKSEKOKULU                                  |  |   |
| AYDINCIK MESLEK YÜKSEKOKULU   |   |  |  |   |
| ÖZEL KALEM (GENEL SEKRETERLİK)  |   |  |  |   |
| ÖĞRENCİ İŞLERİ DAİRE BAŞKANLIĞI   |   |  |  |   |
| İLETİŞİM FAKÜLTESİ  |   |  |  |   |

| İdare Adı   | 38.36 - MERSİN ÜNİVERSİTESİ   |  |
|---|---|--|
| PERFORMANS HEDEFİ   | FAALİYETLER   | SORUMLU BİRİMLER   |
| Mezunlarla iletişim ve etkileşim geliştirilecektir. (PH 3.4.1)  | Mezunlarla İletişim İçin Standart Prosedür Oluşturulması (PH 3.4.1)       | SAĞLIK YÜKSEKOKULU                                       |
|   |   | SAGLIK HİZMETLERİ MESLEK YÜKSEKOKULU                     |
|   |   | MİMARLIK FAKÜLTESİ                                       |
|   |   | SU ÜRÜNLERİ FAKÜLTESİ                                    |
|   |   | ERDEMLİ UYGULAMALI TEKNOLOJİ VE İŞLETMEÇİLİK YÜKSEKOKULU |
|   |   | SİLİFKE UYGULAMALI TEKNOLOJİ VE İŞLETMEÇİLİK YÜKSEKOKULU |
|   |   | TAKI TEKNOLOJİSİ VE TASARIMI YÜKSEKOKULU                 |
|   |   | MERSİN MESLEK YÜKSEKOKULU                                |
|   |   | TARSUS MESLEK YÜKSEKOKULU                                |
|   |   | ÖLÜNAR MESLEK YÜKSEKOKULU                                |
|   |   | SİLİFKE MESLEK YÜKSEKOKULU                               |
|   |   | Eğitim Bilimleri Enstitüsü                               |
|   |   | GÜZEL SANATLAR FAKÜLTESİ                                 |
|   |   | TURİZM FAKÜLTESİ   |
|   |   | SOSYAL BİLİMLER MESLEK YÜKSEKOKULU                       |
|   |   | ERDEMLİ MESLEK YÜKSEKOKULU                               |
|   |   | ANAMUR MESLEK YÜKSEKOKULU                                |
|   |   | AYDINCİK MESLEK YÜKSEKOKULU                              |
| İş Çevreleri ile Tanıtım ve İstihdam Toplantıları (PH 3.4.1)  |   | ECZACILIK FAKÜLTESİ                                      |
|   |   | MİMARLIK FAKÜLTESİ                                       |
|   |   | Teknoloji Fakültesi                                      |
|   |   | ERDEMLİ UYGULAMALI TEKNOLOJİ VE İŞLETMEÇİLİK YÜKSEKOKULU |
|   |   | TAKI TEKNOLOJİSİ VE TASARIMI YÜKSEKOKULU                 |
|   |   | TEKNİK BİLİMLER MESLEK YÜKSEKOKULU                       |
|   |   | TARSUS MESLEK YÜKSEKOKULU                                |
|   |   | MUT MESLEK YÜKSEKOKULU                                   |
|   |   | SİLİFKE MESLEK YÜKSEKOKULU                               |
|   |   | Denizcilik Meslek Yüksekokulu                            |
|   |   | İKTİSADİ VE İDARİ BİLİMLER FAKÜLTESİ                     |
|   |   | TURİZM FAKÜLTESİ   |
|   |   | SOSYAL BİLİMLER MESLEK YÜKSEKOKULU                       |
|   |   | ANAMUR MESLEK YÜKSEKOKULU                                |
| Mezunlarla Alan Uzmanlarının Buluşturulması (PH 3.4.1)  |   | MERSİN ÜNİVERSİTESİ                                      |
|   |   |  |
| Ulusal ve uluslararası işbirlikleri geliştirilecek, değişim programlarına katılım arttırılacaktır. (PH 3.5.1) | Ulusal ve Uluslararası Değişim Programları Tanıtım Çalışmaları (PH 3.5.1) | TIP FAKÜLTESİ  |
|   |   | SAGLIK YÜKSEKOKULU                                       |
|   |   | MİMARLIK FAKÜLTESİ                                       |
|   |   | ERDEMLİ UYGULAMALI TEKNOLOJİ VE İŞLETMEÇİLİK YÜKSEKOKULU |
|   |   | TARSUS UYGULAMALI TEKNOLOJİ VE İŞLETMEÇİLİK YÜKSEKOKULU  |
|   |   | SİLİFKE UYGULAMALI TEKNOLOJİ VE İŞLETMEÇİLİK YÜKSEKOKULU |
|   |   | TAKI TEKNOLOJİSİ VE TASARIMI YÜKSEKOKULU                 |
|   |   | SİLİFKE MESLEK YÜKSEKOKULU                               |
|   |   | Denizcilik Meslek Yüksekokulu                            |
|   |   | İKTİSADİ VE İDARİ BİLİMLER FAKÜLTESİ                     |
|   |   | GÜZEL SANATLAR FAKÜLTESİ                                 |
|   |   | İLETİŞİM FAKÜLTESİ                                       |
|   |   | TURİZM FAKÜLTESİ   |
|   |   | BEDEN EĞİTİMİ VE SPOR YÜKSEKOKULU                        |