



**T.C.
NEVŞEHİR
HACI BEKTAŞ VELİ ÜNİVERSİTESİ**

**2024 YILI
PERFORMANS PROGRAMI**



“Eğitimdir ki bir milleti; ya hür, bağımsız, şanlı, yüksek bir topluluk halinde yaşatır; ya da esaret ve sefalete terk eder.”

Mustafa Kemal Atatürk



SUNUŞ

2007 yılında kurulan Nevşehir Hacı Bektaş Veli Üniversitesi, “Çağın gerektirdiği yetkinliklerle donatılmış, değişim ve gelişime açık, erdemli, girişimci ve paylaşımcı bireyler yetiştiren, nitelikli araştırmalar ve yenilikçi projeler hayata geçiren, paydaşlarla iş birliği halinde sürekli iyileşmeyi esas alarak bölgenin ve ülkenin kalkınmasına katkı sağlayan, uluslararası tanınırlığını sürekli artıran, Kapadokya bölgesinin doğal ve kültürel mirasına sahip çıkarak yerel ve evrensel alandaki kimliğine değer katan bir yükseköğretim kurumudur.” misyonu, “Yenilikçiliği ve girişimciliği önceleyen, evrensel standartlarda eğitim-öğretim faaliyetleri yürüten, sürdürdüğü nitelikli araştırmalarla bölgesel ve ulusal sorunlara çözüm üreterek toplumsal katkı rolünü geliştiren, doğal ve kültürel miras turizmi ihtisaslaşma konusunda uluslararası alanda model alınan bir üniversite olmak.” vizyonuyla genç bir üniversite olarak, bulunduğu coğrafyanın avantajlarını kullanıp, bilim üretimine ve bölgesel anlamda şehrine ve ülkesine katkı sağlamayı amaçlamaktadır.

Üniversitemiz 2024 Yılı Performans Programında, 2023-2027 Stratejik Planımızda belirlenen amaçlar, hedefler ve göstergeler doğrultusunda, 2024 yılına ilişkin öncelikli performans hedefleri, bu hedeflerin bütçe kaynakları ile gerçekleştirilmesini sağlayacak faaliyetlere ilişkin bütçe ödeneklerinin dağılımı yapılmış ve faaliyetleri gerçekleştirecek birimler belirlenmiştir. 5018 sayılı Kamu Mali Yönetimi ve Kontrol Kanunu ile kaynakların etkin, etkili ve ekonomik kullanımı, hesap verme sorumluluğu ve saydamlık amaçlanmıştır.

Üniversitemiz akademik ve idari birimlerinin el ve gönül birliğiyle hayata geçirilecek olan 2024 Yılı Performans Programının hazırlanmasında emeği geçen tüm birimlerimize teşekkür eder, başarılar dilerim.

Prof. Dr. Semih AKTEKİN
Rektör

İÇİNDEKİLER

TABLOLAR LİSTESİ	1
I- GENEL BİLGİLER	4
A- ÜNİVERSİTEMİZİN GELİŞİMİ	4
B- MİSYON – VİZYON	5
C- YETKİ GÖREV VE SORUMLULUKLAR	5
D- TEŞKİLAT YAPISI	8
E- DİĞER BİLGİLER	10
1- FİZİKSEL YAPI	10
2- BİLGİ VE TEKNOLOJİK KAYNAKLAR	14
II- PERFORMANS BİLGİLERİ	33
A- TEMEL POLİTİKALAR VE ÖNCELİKLER	33
B- AMAÇ VE HEDEFLER	34
C- PERFORMANS HEDEF VE GÖSTERGELERİ İLE FAALİYETLER	36
D- İDARENİN TOPLAM KAYNAK İHTİYACI	70
E- DİĞER HUSUSLAR	72

TABLolar LİSTESİ

Sayfa No:

Tablo 1: Taşınmazlarının Dağılımı – (m ²)	10
Tablo 2: Yeşil Alan ve Spor Tesisleri Alan Dağılımı– (m ²)	10
Tablo 3: Üniversitemiz Lojmanları	11
Tablo 4: Mevcut Kapalı Alanların Hizmet Durumuna Görev Dağılımı	11
Tablo 5: Kapalı Mekânlarının Dağılımı– (m ²)	12
Tablo 6: Yapılması Planlanan Taşınmazlar	13
Tablo 7: Üniversitemiz Hizmetlerinde Kullanılan Mevcut Taşıtlar	13
Tablo 8: Üniversitemizin Bilgi Teknolojilerinde Kullanılan Makine ve Teçhizat Sayıları	14
Tablo 9: Üniversitemizde Kullanılan Yazılım Programları	15
Tablo 10: Üniversitemizin Kütüphane Kaynakları	16
Tablo 11: Unvan Bazında Akademik Personel Bilgileri	16
Tablo 12: Akademik Personelin Yaş Gruplarına Göre Dağılımı	16
Tablo 13: Akademik Personel Hizmet Süreleri	17
Tablo 14: Sözleşmeli Akademik Personel Sayısı	17
Tablo 15: Unvan Bazında İdari Personel Bilgileri	18
Tablo 16: İdari Personel Yaş Gruplarına Göre Dağılım	18
Tablo 17: İdari Personel Hizmet Süreleri	19
Tablo 18: İdari Personel Hizmet Sınıfına Göre Dağılım	19
Tablo 19: Öğrenci Sayıları	19
Tablo 20: Fakülteler İtibariyle Öğrenci Sayıları	19
Tablo 21: Enstitüler İtibariyle Öğrenci Sayıları	20
Tablo 22: Yüksekokullar ve Meslek Yüksekokulları İtibariyle Öğrenci Sayıları	20
Tablo 24: Yabancı Uyruklu Öğrenci Sayısı	22
Tablo 25: Bilimsel Araştırma Projelerine İlişkin Bilgiler	23
Tablo 26: İhtisaslaşma Projeleri	27
Tablo 27: 2022 ve 2023 yılı Gider Kalemleri	27
Tablo 28: 2022 ve 2023 yılı Gelir Kalemleri	28

GRAFİK LİSTESİ

Sayfa No:

Grafik 1: 2023 Yılı Bütçesi (Temmuz sonu TL).....	29
Grafik 2: 2023 Yılı Bütçesi (Temmuz sonu %).....	29

GENEL BİLGİLER



I- GENEL BİLGİLER

A- ÜNİVERSİTEMİZİN GELİŞİMİ

1718-1730 yılları arasında Muşkara adlı bir köyden Nevşehir adlı bir şehire dönüşen ilimizin 1727 yılında bir medresenin açılmasıyla ciddi anlamda eğitim ve öğretime başladığı anlaşılmaktadır. Cumhuriyet dönemine kadar faaliyet gösteren bu medrese, 1924 yılında kapanmıştır. 1923 yılında Nevşehir Ortaokulu ve 1954 yılında ise Nevşehir Lisesi'nin kurulmasıyla şehir önemli bir okula kavuşmuştur. Nevşehir 1984 yılında Erciyes Üniversitesi'ne bağlı Turizm İşletmeciliği ve Otelcilik Yüksekokulu'nun kurulmasıyla bir yükseköğretim kurumuyla tanışmıştır.

Üniversitemiz, Nevşehir Üniversitesi ismiyle 29.05.2007 tarih ve 26536 sayılı Resmi Gazete'de yayımlanarak yürürlüğe giren 17.05.2007 tarih ve 5662 sayılı Yükseköğretim Kurumları Teşkilatı Kanununda ve Yüksek Öğretim Kurumları Öğretim Elemanlarının Kadroları Hakkında Kanun Hükmünde Kararname ile Genel Kadro ve Usulü Hakkında Kanun Hükmünde Kararnameye Eklî Cetvellerde Değişiklik Yapılmasına Dair Kanunun 7. Maddesinin Ek 76. Maddesi ile 2007 yılında kurulmuştur. Nevşehir Üniversitesi, 17 Mayıs 2007 tarihinde hizmete giren 17 üniversiteden biridir.

Nevşehir ili ve ilçelerinde bulunan, Erciyes Üniversitesi'ne bağlı olan Nevşehir Turizm İşletmeciliği ve Otelcilik Yüksekokulu, Nevşehir İktisadi ve İdari Bilimler Fakültesi, Nevşehir Semra-Vefa Küçük Sağlık Yüksekokulu, Nevşehir Meslek Yüksekokulu, Gazi Üniversitesi'ne bağlı olan Hacı Bektaş Veli Meslek Yüksekokulu ve Hacettepe Üniversitesi'ne bağlı olan Ürgüp Sebhat ve Erol Toksöz Meslek Yüksekokulu, çıkarılan kanunla üniversitemize bağlanırken aynı kanunla Ticaret ve Turizm Eğitim Fakültesi, Fen-Edebiyat Fakültesi, Güzel Sanatlar Fakültesi ile Sosyal Bilimler ve Fen Bilimleri Enstitüleri kurulmuştur.

Üniversitemiz 2007 yılında 4 fakülte, 1 yüksekokul, 4 meslek yüksekokulu, 2 enstitü ve 1 araştırma merkeziyle eğitim-öğretime başlamıştır. Nevşehir Üniversitesi Vakfı'nın katkılarıyla yeni binalar ve dersliklerin yapımına başlanmış ve kısa süre içinde önemli gelişmeler gösterilmiştir. İlk etapta merkez yerleşkeyle birlikte ilçelerde bulunan 4 farklı yerleşkede eğitim ve öğretim faaliyetlerine başlanmıştır. Halen şehir merkezindeki Damat İbrahim Paşa yerleşkesi dışında Avanos, Gülşehir, Hacıbektaş, Ürgüp, Acıgöl, Derinkuyu ve Kozaklı ilçe yerleşkelerinde eğitim-öğretim faaliyeti yürütmektedir.

Üniversitemiz YÖK tarafından 12 Kasım 2021 tarihinde "Doğal ve Kültürel Miras Turizmi" ismiyle Bölgesel Kalkınma Odaklı Misyon Farklılaşması ve İhtisaslaşma Üniversitesi olarak ilan edilmiştir.

B- MİSYON – VİZYON

MİSYON

Çağın gerektirdiği yetkinliklerle donatılmış, değişim ve gelişime açık, erdemli, girişimci ve paylaşımcı bireyler yetiştiren, nitelikli araştırmalar ve yenilikçi projeler hayata geçiren, paydaşlarla iş birliği halinde sürekli iyileşmeyi esas alarak bölgenin ve ülkenin kalkınmasına katkı sağlayan, uluslararası tanınırlığını sürekli artıran, Kapadokya bölgesinin doğal ve kültürel mirasına sahip çıkarak yerel ve evrensel alandaki kimliğine değer katan bir yükseköğretim kurumudur.

VİZYON

Yenilikçiliği ve girişimciliği önceleyen, evrensel standartlarda eğitim-öğretim faaliyetleri yürüten, sürdürdüğü nitelikli araştırmalarla bölgesel ve ulusal sorunlara çözüm üretmek toplumsal katkı rolünü geliştiren, doğal ve kültürel miras turizmi ihtisaslaşma konusunda uluslararası alanda model alınan bir üniversite olmak.

C- YETKİ GÖREV VE SORUMLULUKLAR

Anayasamızın 130. ve 131. Maddeleri gereğince; yükseköğretimle ilgili amaç ve ilkeleri belirlemek ve bütün yükseköğretim kurumlarının ve üst kuruluşlarının teşkilatlanma, işleyiş, görev, yetki ve sorumlulukları ile eğitim - öğretim, araştırma, yayım, öğretim elemanları, öğrenciler ve diğer personel ile ilgili esasları bir bütünlük içinde düzenlemek için 04.11.1981 tarihli 2547 sayılı kanun yürürlüğe konulmuştur.

Nevşehir Hacı Bektaş Veli Üniversitesi, 29.05.2007 tarih ve 26536 sayılı Resmi Gazete'de yayımlanarak yürürlüğe giren 17.05.2007 tarih ve 5662 sayılı Yükseköğretim Kurumları Teşkilatı Kanununda ve Yüksek Öğretim Kurumları Öğretim Elemanlarının Kadroları Hakkında Kanun Hükmünde Kararname ile Genel Kadro ve Usulü Hakkında Kanun Hükmünde Kararnameye Eklî Cetvellerde Değişiklik Yapılmasına Dair Kanunun 7. Maddesinin Ek 76. Maddesi ile kurulmuştur.

Üniversitemizin 2547 sayılı Yükseköğretim Kanunu hükümlerine göre yönetim organları Rektör, Üniversite Senatosu ve Üniversite Yönetim Kuruludur.

Rektör

Devlet ve vakıf üniversitelerine rektör, Cumhurbaşkanı tarafından atanır. Vakıflarca kurulan üniversitelerde rektör ataması, mütevellî heyetinin teklifi üzerine yapılır. Rektör, üniversite veya yüksek teknoloji enstitüsü tüzel kişiliğini temsil eder. Rektörlerin yaş haddi 67 yaşdır. Ancak rektör olarak atanmış olanlarda görev süreleri bitinceye kadar yaş haddi aranmaz.

Rektör, çalışmalarında kendisine yardım etmek üzere, üniversitenin aylıklı profesörleri arasından en çok üç kişiyi kendi rektörlük görev süresiyle sınırlı olmak kaydıyla rektör yardımcısı olarak seçer.

Yetki, görev ve sorumlulukları:

- Üniversite kurullarına başkanlık etmek, yükseköğretim üst kuruluşlarının kararlarını uygulamak, üniversite kurullarının önerilerini inceleyerek karara bağlamak ve üniversiteye bağlı kuruluşlar arasında düzenli çalışmayı sağlamak,
- Her eğitim - öğretim yılı sonunda ve gerektiğinde üniversitenin eğitim öğretim, bilimsel araştırma ve yayım faaliyetleri hakkında Üniversitelerarası Kurula bilgi vermek,
- Üniversitenin yatırım programlarını, bütçesini ve kadro ihtiyaçlarını, bağlı birimlerinin ve üniversite yönetim kurulu ile senatonun görüş ve önerilerini aldıktan sonra hazırlamak ve Yükseköğretim Kuruluna sunmak,
- Gerekli gördüğü hallerde üniversiteyi oluşturan kuruluş ve birimlerde görevli öğretim elemanlarının ve diğer personelin görev yerlerini değiştirmek veya bunlara yeni görevler vermek,
- Üniversitenin birimleri ve her düzeydeki personeli üzerinde genel gözetim ve denetim görevini yapmak,
- 2547 Sayılı kanun ile kendisine verilen diğer görevleri yapmak.

Üniversitenin ve bağlı birimlerinin öğretim kapasitesinin rasyonel bir şekilde kullanılmasında ve geliştirilmesinde, öğrencilere gerekli sosyal hizmetlerin sağlanmasında, gerektiği zaman güvenlik önlemlerinin alınmasında, eğitim - öğretim, bilimsel araştırma ve yayım faaliyetlerinin devlet kalkınma plan, ilke ve hedefleri doğrultusunda planlanıp yürütülmesinde, bilimsel ve idari gözetim ve denetimin yapılmasında ve bu görevlerin alt birimlere aktarılmasında, takip ve kontrol edilmesinde ve sonuçlarının alınmasında birinci derecede yetkili ve sorumludur.

Senato

Senato, rektörün başkanlığında, rektör yardımcıları, dekanlar ve her fakülteden fakülte kurullarınca üç yıl için seçilecek birer öğretim üyesi ile rektörlüğe bağlı enstitü ve yüksekokul müdürlerinden oluşur. Senato, her eğitim-öğretim yılı başında ve sonunda olmak üzere yılda en az iki defa toplanır. Rektör gerekli gördüğü hallerde senatoyu toplantıya çağırır.

Senato, üniversitenin akademik organı olup aşağıdaki görevleri yapar:

1. Üniversitenin eğitim - öğretim, bilimsel araştırma ve yayım faaliyetlerinin esasları hakkında karar almak,
2. Üniversitenin bütününe ilgilendiren kanun ve yönetmelik taslaklarını hazırlamak veya görüş bildirmek,

3. Rektörün onayından sonra T.C. Resmi Gazetede yayınlanarak yürürlüğe girecek olan üniversite veya üniversitenin birimleri ile ilgili yönetmelikleri hazırlamak,
4. Üniversitenin yıllık eğitim - öğretim programını ve takvimini inceleyerek karara bağlamak,
5. Bir sınava bağlı olmayan fahri akademik unvanlar vermek ve fakülte kurullarının bu konudaki önerilerini karara bağlamak,
6. Fakülte kurulları ile Rektörlüğe bağlı enstitü ve yüksekokul kurullarının kararlarına yapılacak itirazları inceleyerek karara bağlamak,
7. Üniversite Yönetim kuruluna üye seçmek,
8. Bu kanunla kendisine verilen diğer görevleri yapmak.

Üniversite Yönetim Kurulu

Üniversite yönetim kurulu; rektörün başkanlığında dekanlardan, üniversiteye bağlı değişik öğretim birim ve alanlarını temsil edecek şekilde senato tarafından dört yıl için seçilecek üç profesörden oluşur.

Üniversite Yönetim Kurulu idari faaliyetlerde rektöre yardımcı bir organ olup, aşağıdaki görevleri yapar:

1. Yükseköğretim üst kuruluşları ile senato kararlarının uygulanmasında, belirlenen plan ve programlar doğrultusunda rektöre yardım etmek,
2. Faaliyet plan ve programlarının uygulanmasını sağlamak; Üniversiteye bağlı birimlerin önerilerini dikkate alarak yatırım programını, bütçe tasarısı taslağını incelemek ve kendi önerileri ile birlikte rektörlüğe sunmak,
3. Üniversite yönetimi ile ilgili rektörün getireceği konularda karar almak,
4. Fakülte, enstitü ve yüksekokul yönetim kurullarının kararlarına yapılacak itirazları inceleyerek kesin karara bağlamak,
5. Bu kanun ile verilen diğer görevleri yapmak.

Fakülte Organları

- Dekan (Yetki, görev ve sorumlulukları 2547 sayılı Kanunun 16-b maddesinde belirtilen dekan, aynı zamanda fakültenin harcama yetkilisidir.)
- Fakülte Kurulu (Yetki, görev ve sorumlulukları 2547 sayılı Kanunun 17 inci maddesinde belirtilmiştir.)
- Fakülte Yönetim Kurulu (Yetki, görev ve sorumlulukları 2547 sayılı Kanunun 18 inci maddesinde belirtilmiştir.)

Enstitü Organları

- Enstitü Müdürü
- Enstitü Kurulu
- Enstitü Yönetim Kurulu

Yetki, görev ve sorumlulukları 2547 sayılı Kanunun 19 uncu maddesinde belirtilmiştir. Enstitü Müdürü aynı zamanda enstitünün harcama yetkilisidir.

Yüksekokul Organları

- Yüksekokul Müdürü
- Yüksekokul Kurulu
- Yüksekokul Yönetim Kurulu

Yetki, görev ve sorumlulukları 2547 sayılı Kanunun 20'nci maddesinde belirtilmiştir. Yüksekokul Müdürü aynı zamanda yüksekokulun harcama yetkilisidir. Her fakültede dekana bağlı ve fakülte idari yönetiminin başında bir fakülte sekreteri, her enstitüde enstitü müdürüne bağlı enstitü sekreteri, her yüksekokulda da yüksekokul müdürüne bağlı bir yüksekokul sekreteri bulunmaktadır.

İdari Yönetim

2547 sayılı Kanununa göre İdari yönetimin başı Genel Sekreterdir. Genel Sekretere bağlı Genel Sekreter Yardımcıları, Daire Başkanlıkları, Hukuk Müşavirliği, 657 sayılı Devlet Memurları Kanununa tabi memurlar ve diğer görevliler bulunmaktadır. Ayrıca Üniversitemizde; 5018 sayılı Kanuna göre İç Denetim Birim Başkanlığı ve Strateji Geliştirme Daire Başkanlığı bulunmaktadır.

D- TEŞKİLAT YAPISI

Nevşehir Hacı Bektaş Veli Üniversitesinin 2547 Sayılı Yükseköğretim Kanunu'nun üniversitelerin akademik ve idari örgütlenmesine ilişkin maddeleri ve ilgili yönetmelikler doğrultusunda oluşturulan organizasyon şeması aşağıda yer almaktadır.

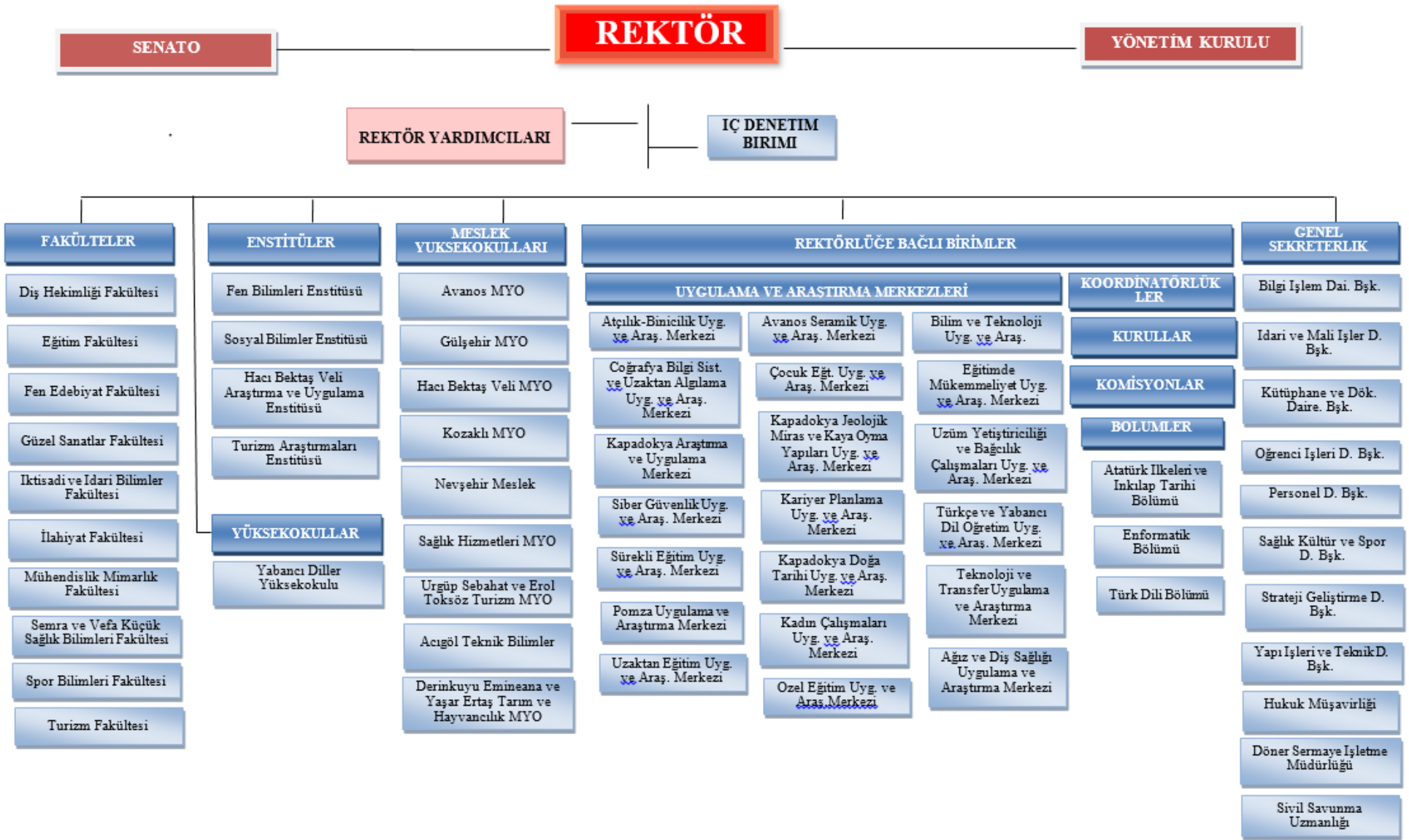

E- DİĞER BİLGİLER

1- FİZİKSEL YAPI

Üniversitemiz Merkez Yerleşkesinde 1 Rektörlük, 9 Fakülte, 1 Yüksekokul, 2 Meslek Yüksekokulu, 1 Cami, 1 Anaokulu, 1 Kültür ve Kongre Merkezi, 1 Kütüphane Binası, 1 Merkezi Araştırma Laboratuvarı, 1 Öğrenci Yaşam Merkezi ve 1 Kapalı Spor Salonu, Gülşehir ilçesinde Gülşehir Sosyal Bilimler MYO, Ürgüp ilçesinde Ürgüp Sebahat ve Erol Toksöz Turizm MYO ile Uygulama Oteli, Avanos ilçesinde Avanos Güzel Sanatlar MYO ve Hacıbektaş ilçesinde Hacıbektaş Teknik Bilimler MYO ile Güzel Sanatlar Fakülte binaları Kozaklı ilçesinde Kozaklı MYO, Acıgöl ilçesinde Acıgöl Teknik Bilimler MYO, Derinkuyu ilçesinde Derinkuyu Emineana ve Yaşar Ertaş Tarım ve Hayvancılık MYO olmak üzere toplam 244.605 m² kapalı alanda hizmet vermektedir.

Ayrıca, Merkez yerleşkede atletizm pisti ve futbol sahası, basketbol-voleybol sahaları, tenis kortları, sağlıklı yaşam alanı; Ürgüp ve Hacı Bektaş yerleşkelerinde basketbol-voleybol sahaları olmak üzere toplam 45.294 m² açık spor tesisi alanımız bulunmaktadır.

Tablo 1: Taşınmazlarının Dağılımı – (m²)

Yerleşke Adı	Üniversite Mülkiyeti	Maliye Hazinesi		Belediye		Kamulaştırılacak	Kamulaştırması Devam Eden	TOPLAM ALAN
		Tahsisli	Tahsissiz	Tahsisli	Tahsissiz			
NEVŞEHİR-MERKEZ YERLEŞKE	206.770,58	2.068.559,24	0,00	12.103,04	0,00	1.284,67	4.339,53	2.293.057,06
AVANOS YERLEŞKE	0,00	0,00	0,00	2.251,38	0,00	0,00	0,00	2.251,38
ÜRGÜP YERLEŞKE	0,00	33.082,00	0,00	0,00	0,00	0,00	0,00	33.082,00
DERİNKUYU YERLEŞKE	42.550,14	0,00	0,00	0,00	0,00	0,00	0,00	42.550,14
HACİBEKTAŞ YERLEŞKE	60.000,00	57.504,00	0,00	0,00	0,00	0,00	0,00	117.504,00
GÜLŞEHİR YERLEŞKE	3.458,96	14.091,43	0,00	0,00	0,00	0,00	0,00	17.550,39
ACIGÖL YERLEŞKE	12.367,31	215,64	0,00	2.106,00	0,00	0,00	0,00	14.688,95
KOZAKLI YERLEŞKE	0,00	6.290,13	0,00	0,00	0,00	0,00	0,00	6.290,13
GENEL TOPLAM	325.146,99	2.179.742,44	0,00	16.460,42	0,00	1.284,67	4.339,53	2.526.974,05

Tablo 2: Yeşil Alan ve Spor Tesisleri Alan Dağılımı– (m²)

	Park ve Yeşil Alanların Toplam Alanı	Spor ve Sağlıklı Yaşam Alanlarının Toplam Alanı
	Merkez Damat İbrahim Paşa Yerleşkesi	169.000
Acıgöl Yerleşkesi	0	0
Avanos Yerleşkesi	400	0
Derinkuyu Suvermez Yerleşkesi	0	0
Gülşehir Yerleşkesi	100	0
Hacıbektaş Yerleşkesi	30000	844
Kozaklı Yerleşkesi	0	0
Ürgüp Yerleşkesi	13000	450
TOPLAM	212.500	45.294

Tablo 3: Üniversitemiz Lojmanları

Lojman Tipi	Lojman Sayısı	Sayısı (Adet)		Kapalı Alanı (m ²)	
		Dolu	Boş		
Kiralanmış Daire	96	96	0	48 (Lojman)	48 (Lojman)
Diğer	0	0	0	120 m2	105 m2
TOPLAM	96	96	0	5760 m2	5040m2

Tablo 4: Mevcut Kapalı Alanların Hizmet Durumuna Görev Dağılımı

	Eğitim (m ²)	Barınma (m ²)	Beslenme (m ²)	Kültür (m ²)	Spor (m ²)	İdari (m ²)	TOPLAM
Merkez Damat İbrahim Paşa Yerleşkesi	95.895,00	16.100,00	11.600,00	40.725,00	14.205,00	13.820,00	192.345,00
Acıgöl Yerleşkesi	295,40	0,00	0,00	0,00	0,00	0,00	295,40
Avanos Yerleşkesi	3.600,00	0,00	0,00	0,00	0,00	0,00	3.600,00
Derinkuyu Suvermez Yerleşkesi	14.000,00	0,00	0,00	2.500,00	0,00	0,00	16.500,00
Gülşehir Yerleşkesi	3.100,00	0,00	0,00	0,00	0,00	0,00	3.100,00
Hacıbektaş Yerleşkesi	15.745,00	0,00	1.000,00	0,00	0,00	0,00	16.745,00
Kozaklı Yerleşkesi	2.720,00	0,00	0,00	0,00	0,00	0,00	2.720,00
Ürgüp Yerleşkesi	4.300,00	5.000,00	0,00	0,00	0,00	0,00	9.300,00
TOPLAM	139.655,40	21.100,00	12.600,00	43.225,00	14.205,00	13.820,00	244.605,40

Tablo 5: Kapalı Mekânlarının Dağılımı– (m²)

	Taşınmazlar		Metrekare
MEVCUT	Rektörlük Binası		13.000
	Fen Edebiyat Fakültesi (a-b-c-d bloklar)		20.900
	İktisadi ve İdari Bilimler Fakültesi		5.500
	Mühendislik -Mimarlık Fakültesi (a-b bloklar)		7.200
	Eğitim Fakültesi (a-b-c-d-e bloklar)		25.800
	İlahiyat Fakültesi		4.700
	Turizm Fakültesi		4.000
	Semra ve Vefa Küçük Sağlık Bilimleri Fakültesi		3.600
	Nevşehir MYO		7.500
	Cami ve şadırvan		700
	Lojman (4 Blok)		16.100
	Yemekhane (Tafana)		11.000
	Merkez Kafeterya		600
	Kapalı Halı Saha		1.500
	Kapalı Spor Salonu		8.500
	Merkezi Araştırma Laboratuvarı (A-B-C bloklar)		8.400
	Anaokulu		1.695
	Tribün Atletizm		1.800
	Kültür ve Kongre Merkezi		18.250
	Araç Parkı İşletme Hizmet Binası		820
	Kütüphane		10.500
	Yaşam Merkezi		11.275
	Binicilik Tesisi		2.405
	Fen ve Sosyal Bilimler Enstitüsü (a-b bloklar)		6.600
	Avanos MYO		3.600
	Suvermez MYO (İnşaat halinde)		14.000
	Suvermez Sosyal Tesis		2.500
	Gülşehir MYO		3.100
	Güzel Sanatlar Fakültesi		7.500
	Hacıbektaş Veli MYO		1.900
	Hacıbektaş MYO Toki İlköğretim Okulu		6.345
	Hacıbektaş Veli MYO Yemekhane		1.000
	Ürgüp Sebahat ve Erol Toksöz MYO		4.300
	Ürgüp Sebahat ve Erol Toksöz Uyg.Oteli		5.000
Kozaklı Meslek YüksekOkulu		2.720	
Acıgöl MYO Binası		295	
	TOPLAM		244.605

Tablo 6: Yapılması Planlanan Taşınmazlar

2023-2025 Yılları Arasında Tamamlanması Planlananlar	Taşınmazlar	Metrekare
	Suvermez Meslek Yüksekokulu	14.000
	Diş Hekimliği Fakültesi ve Uygulama Hastanesi	12.000
	TOPLAM	26.000

Tablo 7: Üniversitemiz Hizmetlerinde Kullanılan Mevcut Taşıtlar

T Cetveli Sıra No	Taşıtın Cinsi	Adet
T2	Binek otomobil	8
T5	Minibüs (Sürücü dahil en fazla 17 kişilik)	3
T7	Pick-up (Kamyonet, sürücü dahil 3 veya 6 kişilik)	2
T8	Pick-up (Kamyonet, arazi hizmetleri için sürücü dahil 3 veya 6 kişilik)	1
T10	Midibüs (Sürücü dahil en fazla 26 kişilik)	1
T11-a	Otobüs (Sürücü dahil en az 27, en fazla 40 kişilik)	1
T11-b	Otobüs (Sürücü dahil en az 27, en fazla 40 kişilik)	2
T13	Kamyon şasi-kabin tam yüklü ağırlığı en az 12.000 Kg.	1
T22	Diğer Taşıtlar (Cinsi ve fiyatı Maliye Bakanlığınca belirlenir.)	1
	TOPLAM	20

2- BİLGİ VE TEKNOLOJİK KAYNAKLAR

Tablo 8: Üniversitemizin Bilgi Teknolojilerinde Kullanılan Makine ve Teçhizat Sayıları

Teçhizat Adı	Adet
Ağ Cihazları (<i>Kabinet, Access point, Hub vb.</i>)	644
Baskı Makinesi (Yazıcı)	612
Bilgisayar Masaüstü	2653
Bilgisayar Taşınabilir (<i>Notebook, Netbook, Tablet vb.</i>)	436
Dijital Kayıt Sistemleri (Güvenlik Kamera Sistemleri)	33
Faks Cihazı	23
Fotoğraf Makinası	49
Fotokopi Makinası	59
İnteraktif Tahta	44
Jeneratörler	7
Kameralar (Dijital)	14
Kesintisiz Güç Kaynağı	73
Kimlik Basma ve Kart Pres Makinaları	2
Optik Form Okuyucu Cihazları	2
Projeksiyon Cihazları	432
Santraller	11
Ses Sistem Cihazları (<i>Anfiler, Hoparlörler, Konferans Sis. vb.</i>)	471
Sunucular	26
Tarayıcılar	17
Televizyonlar	221
Telsiz İletişim Cihazları	31
Video Konferans Cihazları	6
Yedekleme Cihazları (<i>Sabit ve Mobil USB cihazlar dahil</i>)	116

Tablo 9: Üniversitemizde Kullanılan Yazılım Programları

Üniversitemizde Kullanılan Yazılımlar
Akademik Bilgi Bankası (<i>Akademik Personelin Yaptıkları Çalışmalar</i>)
Akıllı Kart Bilgi Sistemi
Akinsoft Cafe Plus 11 (<i>Derslik Planlama Yazılımı</i>)
AKTS Otomasyonu (<i>Akts Bilgilerinin Girildiği Otomasyon</i>)
AMP Hakedis ve Yaklaşık Maliyet İhale Yazılımı
Antikor Yazılımı (<i>Ağ ve Network Güvenlik Programı</i>)
Autodesk 2015 Yazılımları (<i>Çeşitli Geliştirici Programlar</i>)
BAP Otomasyonu (<i>Bap Başvuru ve Değerlendirme Sistemi</i>)
Corel Video Studio Pro Bilgisayar Programı
Ek Ders Otomasyon Sistemi (<i>Akademik Ders Bilgilerinin İşlendiği Program</i>)
Etkinlik Ders Otomasyonu (<i>Etkinlik Derslerinin Takip ve Yönetimi</i>)
İKC UBYS Yazılımı (<i>Üniversite Yönetim Bilgi Sistemi</i>)
Kamuteh Personel (<i>İşçi Maaş ve Özlük İşleri Personel Programı</i>)
KOHA (<i>Katalog Tarama Programı- Kütüphane</i>)
Libre Office (<i>Açık Kaynak Kodlu Ofis Programı</i>)
MEDİTEK Programı (<i>İş Sağlığı ve Güvenliği Yönetim Sistem Yazılımı</i>)
Mezun Bilgi Sistemi
Microsoft Ürünleri (<i>Bilgisayar İşletim Programları</i>)
Yemekhane Bilgi Sistemi
Nevşehir Hacı Bektaş Veli Üniversitesi Portal (<i>Görevlendirme Bilgi Sistemi, Kişisel Web Sitesi Yönetimi, Kartlı Geçiş Sistem Yönetimi</i>)
Palo Alto (<i>Ağ ve Network Güvenlik Programı</i>)
RocScience Yazılımları (<i>Mühendislik Akademik Lisans</i>)
SQL Server (<i>Veritabanı Yazılımı</i>)
SSL Sertifikası (<i>Güvenli giriş katmanı yazılımı</i>)
Trend Micro Güvenlik Ürünleri (<i>Ağ ve Network Güvenlik Programı</i>)
TURCOSA İstatistik Yazılımı (<i>Bulut Tabanlı İstatistiksel Analiz Sistemi Yazılımı / Programı</i>)
Uzaktan Öğretim Yazılımları (ALMS)
ÜBS (<i>Öğrenci Bilgi Sistemi</i>)
Video Toplantı / Konferans Programı Yazılımı
Nevşehir Hacı Bektaş Veli Üniversitesi İç Ağı (<i>Akademik Çalışmalar, Bap Başvuruları, Kurumsal Web Sitesi Yönetimi, Çalışma Grupları, Yardım Masası, Bilişim Envanteri</i>)

KÜTÜPHANE KAYNAKLARI

Tablo 10: Üniversitemizin Kütüphane Kaynakları

Kaynaklar	2022	2023
Kitap Sayısı	72.318	73.340
Online Veri Tabanı	26	32
Basılı Süreli Yayın Sayısı	320	320
E Dergi	32036	38440
E Kitap	1.949.565	56.611
DVD	123	123
TOPLAM	2.054.388	168.866

İNSAN KAYNAKLARI

AKADEMİK PERSONEL

2022 yılı sonunda 728 olan akademik personel sayısı, 2023 yılı Temmuz sonu itibariyle 745'e ulaşmıştır. 2022 ve 2023 yılı akademik personel bilgileri aşağıda gösterilmiştir.

Tablo 11: Unvan Bazında Akademik Personel Bilgileri

UNVAN	2022	2023
Profesör Doktor	52	61
Doçent Doktor	79	97
Doktor Öğretim Üyesi	226	234
Öğretim Görevlisi	208	204
Okutman	0	0
Araştırma Görevlisi	163	149
Uzman	0	0
TOPLAM	728	745

Tablo 12: Akademik Personelin Yaş Gruplarına Göre Dağılımı

Yaş Grupları	21-25	26-30	31-36	36-40	41-50	51 ve Üzeri	Toplam
Kişi Sayısı	11	45	190	186	227	86	745
Yüzde	1,48	6,04	25,5	24,97	30,47	11,54	100

Tablo 13: Akademik Personel Hizmet Süreleri

Hizmet Süresi (Yıl)	1-3 yıl	4-6 yıl	7-10 yıl	11-15 yıl	16-20 yıl	21 yıl ve üzeri	Toplam
Kişi Sayısı	73	50	79	170	143	230	745
Yüzde	9,8	6,71	10,6	22,82	19,19	30,88	100

Tablo 14: Sözleşmeli Akademik Personel Sayısı

UNVAN	2022	2023
Doktor Öğretim Üyesi	1	0
Öğretim Görevlisi	6	6
TOPLAM	7	6

İDARİ PERSONEL

Tablo 15: Unvan Bazında İdari Personel Bilgileri

Unvan	2022	2023
Genel Sekreter	1	1
Genel Sekreter Yardımcısı	2	1
Daire Başkanı	8	8
İç Denetçi	2	2
İşletme Müdürü (Döner Sermaye)	1	1
Sayman	1	1
Sayman (§)	1	0
Fakülte Sekreteri	10	10
Yükseköğretim Sekreteri	10	10
Enstitü Sekreteri	4	4
Şube Müdürü	19	18
Avukat	2	2
Şef	24	26
Bilgisayar İşletmeni	91	88
Kütüphaneci	2	2
Memur	7	14
Memur (§)	9	9
Şoför	4	7
Tabip	1	1
Psikolog	1	1
Diyetisyen	1	1
Hemşire	5	5
Sağlık Teknikeri	1	1
Mali Hizmetler Uzmanı	4	4
Mimar	1	1
Mühendis	14	15
Tekniker	14	16
Teknisyen	4	3
Teknisyen (§)	4	4
Aşçı	1	1
Hizmetli	3	12
Hizmetli (§)	15	15
Veteriner Hekim	1	1
Koruma ve Güvenlik Görevlisi	1	10
TOPLAM	269	295

Tablo 16: İdari Personel Yaş Gruplarına Göre Dağılım

Yaş Grupları	18-25	26-30	31-35	36-40	41-50	50 ve üzeri	Toplam
Kişi Sayısı	14	25	48	74	92	42	295
Yüzde	4,75	8,47	16,27	25,08	31,19	14,24	100

Tablo 17: İdari Personel Hizmet Süreleri

Hizmet Süresi (Yıl)	1-3 yıl	4-6 yıl	7-10 yıl	11-15 yıl	16-20 yıl	21 ve üzeri	Toplam
Kişi Sayısı	66	14	45	71	28	71	295
Yüzde	22,37	4,75	15,25	24,07	9,49	24,07	100

Tablo 18: İdari Personel Hizmet Sınıfına Göre Dağılım

Hizmet Sınıfı	GiH	SHS	THS	AHS	YHS	Toplam
Kişi Sayısı	213	10	42	2	28	295
Yüzde	72,2	3,39	14,24	0,68	9,49	100

ÖĞRENCİ BİLGİLERİ

Tablo 19: Öğrenci Sayıları

Birimler	2022	2023
Fakülteler	12403	13889
Enstitüler	2067	2080
Meslek Yüksekokulları	7253	7790
Pedagojik Formasyon	548	548
TOPLAM	22271	24307

Tablo 20: Fakülteler İtibariyle Öğrenci Sayıları

Birimler	2022	2023
İktisadi ve İdari Bilimler Fakültesi	2.060	2.267
İlahiyat Fakültesi	591	632
Fen Edebiyat Fakültesi	3.997	4.783
Mühendislik Mimarlık Fakültesi	837	924
Güzel Sanatlar Fakültesi	610	708
Turizm Fakültesi	1005	1087
Semra ve Vefa Küçük Sağlık Bilimler Fakültesi	544	546
Diş Hekimliği	141	221
Eğitim Fakültesi	2.326	2.369
Spor Bilimleri Fakültesi	292	352
Pedagojik Formasyon	548	548
TOPLAM	12.951	14.437

Tablo 21: Enstitüler İtibariyle Öğrenci Sayıları

Birimler	2022	2023
Fen Bilimleri Enstitüsü	474	450
Sosyal Bilimler Enstitüsü	1.426	1.344
Hacı Bektaş Veli Araştırma ve Uygulama Enstitüsü	41	41
Turizm Araştırmaları Enstitüsü	126	247
TOPLAM	2067	2082

Tablo 22: Yüksekokullar ve Meslek Yüksekokulları İtibariyle Öğrenci Sayıları

Birimler	2022	2023
Acıgöl Teknik Bilimler Meslek Yüksekokulu	94	103
Derinkuyu Emineana ve Yaşar Ertaş Tarım ve Hayvancılık Meslek Yüksekokulu	85	110
Nevşehir Meslek Yüksekokulu	1434	1683
Avanos Güzel Sanatlar Meslek Yüksekokulu	484	460
Gülşehir Sosyal Bilimler Meslek Yüksekokulu	1179	1276
Ürgüp Sebhat ve Erol Toksöz Turizm Meslek Yüksekokulu	1.260	1.326
Sağlık Hizmetleri Meslek Yüksekokulu	928	940
Sağlık Hizmetleri Meslek Yüksekokulu (Uzaktan Eğitim)	503	477
Hacı Bektaş Veli Teknik Meslek Yüksekokulu	474	540
Kozaklı Meslek Yüksekokulu	812	874
TOPLAM	7253	7789

Tablo 23: Lisansüstü Öğrenim Gören Öğrencilerimizin Bölümler İtibariyle Dağılımı

	Tezli Yüksek Lisans			Tezsiz Yüksek Lisans			Doktora			TOPLAM		
	E	K	T	E	K	T	E	K	T	E	K	T
Hacı Bektaş Veli Araştırma ve Uygulama Enstitüsü	24	15	39	-	-	-	-	2	2	24	17	41
Alevi Bektaşî Kültürü Ana Bilim Dalı	17	11	28	-	-	-	-	-	-	17	11	28
ALEVİ BEKTAŞİ İLMİ KAYNAKLARI ANABİLİM DALI(DİSİPLİNERARASI)	7	4	11	-	-	-	-	2	2	7	6	13
Fen Bilimleri Enstitüsü	154	175	329	60	30	90	16	14	31	230	219	450
Biyoloji Ana Bilim Dalı	11	18	29	-	-	-	6	8	15	17	26	44
Fizik Ana Bilim Dalı	8	1	9	-	-	-	-	-	-	8	1	9
Kimya Ana Bilim Dalı	5	1	6	-	-	-	-	-	-	5	1	6
Matematik Ana Bilim Dalı	22	25	47	-	-	-	7	3	10	29	28	57
JEOFİZİK MÜHENDİSLİĞİ ANA BİLİM DALI	-	-	-	-	-	-	-	-	-	-	-	-
Jeoloji Mühendisliği Ana Bilim Dalı	20	7	27	-	-	-	1	1	2	21	8	29
Çevre Mühendisliği Ana Bilim Dalı	11	9	20	-	-	-	1	-	1	12	9	21
Hemşirelik Ana Bilim Dalı	14	39	53	-	-	-	-	-	-	14	39	53
METALURJİ VE MALZEME MÜHENDİSLİĞİ ANA BİLİM DALI	28	11	39	-	-	-	-	-	-	28	11	39
Gıda Mühendisliği Ana Bilim Dalı	5	16	21	-	-	-	1	2	3	6	18	24
ELEKTRİK, ELEKTRONİK MÜHENDİSLİĞİ ANA BİLİM DALI	18	11	29	-	-	-	-	-	-	18	11	29
Moleküler Biyoloji ve Genetik Ana Bilim Dalı	4	11	15	-	-	-	-	-	-	4	11	15
İŞ SAĞLIĞI VE GÜVENLİĞİ (DİSİPLİNERARASI)	-	-	-	60	30	90	-	-	-	60	30	90
NANOBİLİM VE NANOTEKNOLOJİSİ	5	7	12	-	-	-	-	-	-	5	7	12
Matematik ve Fen Bilimleri Eğitimi Ana Bilim Dalı	3	19	22	-	-	-	-	-	-	3	19	22
Turizm Araştırmaları Enstitüsü	60	69	129	36	16	52	31	35	66	127	120	247
Gastronomi ve Mutfak Sanatları Ana Bilim Dalı	26	33	59	-	-	-	18	20	38	44	53	97
TURİZM REHBERLİĞİ	14	17	31	36	16	52	8	6	14	58	39	97
Turizm İşletmeciliği Ana Bilim Dalı	10	15	25	-	-	-	5	9	14	15	24	39
İNANÇ TURİZMİ ANABİLİM DALI (DİSİPLİNERARASI)	10	4	14	-	-	-	-	-	-	10	4	14
Sosyal Bilimler Enstitüsü	520	492	1013	80	48	128	99	104	203	699	644	1344
TARİH	45	61	106	-	1	1	10	6	16	55	68	123
Turizm İşletmeciliği Ana Bilim Dalı	9	2	11	-	-	-	8	6	14	17	8	25
İşletme Ana Bilim Dalı	62	70	132	13	4	17	28	34	62	103	108	211
Sosyoloji Ana Bilim Dalı	11	14	25	-	-	-	-	-	-	11	14	25
Türk Dili ve Edebiyatı Ana Bilim Dalı	31	41	72	-	3	3	14	28	42	45	72	117
İktisat Ana Bilim Dalı	32	14	46	-	-	-	11	7	18	43	21	64
Sağlık Yönetimi Ana Bilim Dalı	12	14	26	1	1	2	-	-	-	13	15	28
Kamu Politikası ve İşletmeciliği Ana Bilim Dalı	24	12	36	-	1	1	-	-	-	24	13	37
DIŞ TİCARET ANABİLİMDALI	-	-	-	31	12	43	-	-	-	31	12	43
YABANCI LARA TÜRKÇE EĞİTİMİ ANABİLİM DALI	18	32	51	-	-	-	-	-	-	18	32	51
SOSYAL BİLGİLER EĞİTİMİ	16	18	34	-	-	-	8	13	21	24	31	55
EKONOMİ VE FİNANS	-	-	-	-	-	-	-	-	-	-	-	-
TEMEL İSLAM BİLİMLERİ	43	24	67	-	-	-	15	2	17	58	26	84
KÜLTÜREL MİRAS VE KÜLTÜR YÖNETİMİ (DİSİPLİNERARASI)	21	4	25	-	-	-	-	-	-	21	4	25
BANKACILIK VE FİNANS	12	8	20	-	-	-	-	-	-	12	8	20
Coğrafya Ana Bilim Dalı	21	9	30	-	-	-	-	-	-	21	9	30
TÜRK HALKBİLİMİ ANABİLİM DALI	-	13	13	-	-	-	-	-	-	-	13	13
Gastronomi ve Mutfak Sanatları Ana Bilim Dalı	-	3	3	-	-	-	5	8	13	5	11	16
Turizm Rehberliği Ana Bilim Dalı	-	2	2	-	-	-	-	-	-	-	2	2
Uluslararası Güvenlik ve Terörizm Ana Bilim Dalı	12	9	21	-	-	-	-	-	-	12	9	21
ARKEOLOJİ	25	29	54	-	-	-	-	-	-	25	29	54
BEDEN EĞİTİMİ VE SPOR	40	17	57	-	-	-	-	-	-	40	17	57
ULUSLARARASI İLİŞKİLER	13	8	21	-	-	-	-	-	-	13	8	21
ÇAĞDAŞ TÜRK LEHÇELERİ VE EDEBİYATLARI	2	9	11	-	-	-	-	-	-	2	9	11
EĞİTİM BİLİMLERİ	20	20	40	35	26	61	-	-	-	55	46	101
YABANCI DİLLER ANABİLİM DALI	12	22	34	-	-	-	-	-	-	12	22	34
Temel Eğitim Ana Bilim Dalı	6	9	15	-	-	-	-	-	-	6	9	15
SANAT TARİHİ	5	8	13	-	-	-	-	-	-	5	8	13
TÜRKÇE EĞİTİMİ	4	-	4	-	-	-	-	-	-	4	-	4
GÖRSEL İLETİŞİM TASARIMI	11	15	26	-	-	-	-	-	-	11	15	26
MÜZİK EĞİTİMİ	13	5	18	-	-	-	-	-	-	13	5	18
Kamu Yönetimi Ana Bilim Dalı	-	-	-	-	-	-	-	-	-	-	-	-

Tablo 24: Yabancı Uyruklu Öğrenci Sayısı

BİRİMİ	YABANCI ÖĞRENCİ SAYILARI BİLGİ FORMU								TOPLAM	
	Ön Lisans	Lisans	Yüksek Lisans	Doktora	Ön Lisans	Lisans	Yüksek Lisans	Doktora		
FEN BİLİMLER	Fen Edebiyat Fak.	-	2	-	-	-	8	-	-	10
	Diş Hekimliği Fakültesi	-	1	-	-	-	13	-	-	14
	Eğitim Fakültesi	-	1	-	-	-	4	-	-	5
	Fen Bilimleri Enstitüsü	-	-	-	-	-	-	3	3	6
	Hacıbektaş Teknik Bilimler MYO	1	-	-	-	3	-	-	-	4
	Kozaklı MYO	1	-	-	-	3	-	-	-	4
	Nevşehir MYO	5	-	-	-	19	-	-	-	24
	Acıgöl MYO	1	-	-	-	-	-	-	-	1
	Mühendislik Mimarlık Fakültesi	-	18	-	-	-	74	-	-	92
	Sağlık Hizmetleri MYO	1	-	-	-	10	-	-	-	11
	Semra Ve Vefa Küçük Sağlık Yüksekokulu	-	-	-	-	-	-	-	-	-
	Semra ve Vefa Küçük Sağlık Bilimleri Fak.	-	7	-	-	-	23	-	-	30
SOSYAL BİLİMLER	Avanos Güzel Sanatlar MYO	1	-	-	-	6	-	-	-	7
	Eğitim Fakültesi	-	13	-	-	-	26	-	-	39
	Fen Edebiyat Fak.	-	3	-	-	-	28	-	-	31
	Gülşehir Sosyal Bilimler MYO	-	-	-	-	3	-	-	-	3
	Güzel Sanatlar Fakültesi	-	3	-	-	-	1	-	-	4
	Nevşehir MYO	3	-	-	-	8	-	-	-	11
	Sağlık Hiz. MYO	5	-	-	-	7	-	-	-	12
	Turizm Fakültesi	-	8	-	-	-	66	-	-	74
	Ürgüp Sebahat ve Erol Toksöz MYO	7	-	-	-	9	-	-	-	16
	İktisadi ve İdari Bilimler Fakültesi	-	12	-	-	-	137	-	-	149
	Spor Bilimleri Fakültesi	-	1	-	-	-	2	-	-	3
	Turizm Araştırmaları Enstitüsü	-	-	-	-	-	-	1	-	1
	İlahiyat Fakültesi	-	9	-	-	-	17	-	-	26
	Sosyal Bilimler Enst.	-	-	1	-	-	-	50	7	58
GENEL TOPLAM	25	78	1	-	68	399	54	10	635	

BİLİMSEL ARAŞTIRMA PROJELERİ

Tablo 25: Bilimsel Araştırma Projelerine İlişkin Bilgiler

Proje No	Proje Adı	Destekleyen Kuruluş
120E396	Dış Mekan Uzak Mesafe Nesnelerin İnterneti Uygulamaları İçin Yeniden Ayarlanabilir Ve Yönlü Anten Sistemlerinin Tasarımı Ve Kablosuz Foto Kapan Ağı Uygulaması	TÜBİTAK
121C420	Nevşehir ve Yakın Çevresindeki Kaya Düşmelerinin Görgül Yöntemlerle ve 3-Boyutlu Analizlerle Değerlendirilmesi	TÜBİTAK
122E627	Görüntü İşleme İle Tatlı Su Balıklarında Otolitten Tür Tayini Yapılması	TÜBİTAK
122O788	Laktik Asit Bakteri Suşlarından Elde Edilen Serbest ve Kapsüler Ekzopolisakkaritlerin Karakterizasyonu, Kimyasal Kompozisyonlarının Biyoaktivite Üzerine Etkisinin Araştırılması ve Katkı Maddesi Olarak Gıda Model Sistemlerinde Uygulamaları	TÜBİTAK
123F026	İşaretili Grafların Topolojik İndeksleri Ve Ricci Eğrilikleri	TÜBİTAK
123K180	Tutumlu Turist Davranışı Ölçeğinin Geliştirilmesi: Klasik Test Teorisi Ve Madde Tepki Kuramının Uygulanması	TÜBİTAK
123O219	Kanatlı Eti İşleme Endüstrisi Yan Ürünü Derilerden Bulyona Alternatif Fonksiyonel Lezzet Arttırıcı Üretimi	TÜBİTAK
222M299	Seramik Atıkları Kullanımının (Filtre-Pres Keki, Çömlek Kırığı Ve Vitrikiye Atığı) Geopolimer Harçların Mekanik Ve Mikroyapısal Özelliklerine Etkisinin Araştırılması	TÜBİTAK
TDP23F1	Seminemacheilus Banarescu & Nalbant, 1995 (Cypriniformes: Nemacheilidae) Cinsi Ekolojik Modellemesi ve Osteolojik Karakterizasyonu	NEVÜ

TEZ23F1	Sn-10Bi-0.8Cu ve Sn-10Bi-5Sb Alaşımlarının Mekanik, Termal ve Elektriksel Özelliklerine Zn İlavesinin Etkisinin İncelenmesi	NEVÜ
TEZ23F2	Boyarmadde Gideriminde Ateş Dikeni (Pyracanthacoccinea L.) Bitkisinin Biyosorpsiyon Potansiyelinin Araştırılması	NEVÜ
HDP23F1	Farklı Moleküler Ağırlığa Sahip Polimerlerden Üretilen Membranların Filtrasyondan Önce ve Sonra Karakterizasyonlarındaki Değişimlerin İncelenmesi	NEVÜ
TEZ23F3	Benzoiltiyöüre Bileşikleri İle Karışık Lingantlı Geçiş Metal Komplekslerinin Sentezi ve Karakterizasyonu	NEVÜ
HDP23S1	Kronik ayak bileği instabilitesi olan bireylerin farklı açılara tek bacak sıçrama sırasında elektromiyografik aktivite ve propriosepsiyon analizlerinin sağlıklı bireylerle karşılaştırılması	NEVÜ
TEZ23F4	Mimari Yapılar İçin Çevre Dostu Yeni Kompozit Malzemelerin Geliştirilmesi	NEVÜ
HDP23S2	Kur'an kıssaları temelli dini-ahlaki değerler öğrenme modeli: 7. Sınıf öğrencileri ile sanatsal-görsel dini manevi bir etkinlik örneği	NEVÜ
HDP23S3	Simüle edilmiş immatür dişlerin kırılma direnci üzerine mineral trioxide aggregate'ın farklı seviye ve formlarının etkisi	NEVÜ
GAP21S2	Nevü Uzaktan Eğitim Deneyimi	NEVÜ
GAP21SAĞ1	Bitkisel İçerikli Ağız Bakım Sularının Karyojenik Bakteriler Üzerindeki Antimikrobiyal Etkinliklerinin Değerlendirilmesi	NEVÜ
KBP22F01	Doku Mühendisliği Uygulamaları İçin Biyomalzemelerin Sentezi ve Karakterizasyonları	NEVÜ

KBP22F02	Yeraltı Sularının Tarımsal Sulama Suyu Kalitesi Açısından Değerlendirilmesi ve Coğrafi Bilgi Sistemleri (CBS) Ortamında Mekânsal Olarak Haritalandırılması: Nevşehir-Gülşehir İlçesi Tarım Arazileri Pilot Uygulaması”	NEVÜ
GAP22F5	Kavurmanın Karakteristik Özelliklerine Farklı Kavurma İşlemlerinin Etkisinin Belirlenmesi	NEVÜ
TEZ22F5	Trafiğin Yoğun Olduğu Bölgelerdeki Ağır Metal Kirliliğinin İzlenmesinde, Ihlamur Ağacı (Tilia Tomentosa Moench)’ Biyomonitör Olarak Kullanılabilirliğinin İncelenmesi	NEVÜ
TEZ22F6	Piridin Türevi Benzoiltiyooüre Ligantları İçeren Karışık Ligandlı Komplekslerin Sentezi Ve Karakterizasyonu	NEVÜ
TEZ22F7	Çevresel DNA (eDNA) Analizi Kullanılarak Kızılırmak Nehrinde Bentik Organizmalarının Dağılımın Belirlenmesi	NEVÜ
TEZ22F8	Yüksek Sıcaklığın ve Soğutma Koşullarının Atık Andezit Tozu Esaslı Geopolimer Harçlar Üzerindeki Etkilerinin Araştırılması	NEVÜ
TEZ22F9	MAYALARDAN İZOLE EDİLEN LİPİTLERİN BİYODİZEL ÜRETİM KAPASİTELERİ	NEVÜ
HDP22S1	Nevşehir ilinin anıt ağaçları (tesbit, derleme, İnceleme, sayısallaştırma)	NEVÜ
TEZ22S1	Gelişmekte Olan Ülkelerde Risk İştahı Ve Finansal Stres Endeksinin Kripto Para Piyasalarına Etkisi	NEVÜ
TEZ22F10	Montivipera Wagneri Ve M. Raddei Engerek Türlerinin Zehirlerinden L-Amino Asit Oksidaz Enziminin Kısmi Saflaştırılması	NEVÜ
TEZ22F11	Kayseri Yeşilhisar ilçesi, tuzlu topraklarında yetişen Beta vulgaris L. (şeker pancarı) bitkisinin iz element miktarı ve ağır metal akümüasyonu açısından izlenmesi	NEVÜ

ABAP21F14	Modern Haberleşme Sistemleri için Filtreleyen Güç Bölücü Tasarımı	NEVÜ
ABAP21S21	Nevşehir İli İçin Coğrafi Bilgi Sistemleri Destekli Turizm Rota Planlaması	NEVÜ
GP21S2	Kültepe'nin Hellenistik Dönem Tabakalarının Araştırılması ve Buluntularının Restorasyonu	
TEZ21F2	Hidrojen Peroksit (H ₂ O ₂) Ön Muamelesinin Tuz Stresine Maruz Bırakılmış Domates (<i>Solanum lycopersicum</i>) Fidelerinde Antioksidan Enzim Aktivitelerinde Ve Gen Ekspresyon Seviyelerinde Meydana Getirdiği Değişimlerin Belirlenmesi	NEVÜ
TEZ21F3	Elektroduyarlı Moleküler Yapıların Tayin Edilmesinde Kullanılacak Bir Nanoelektrokimyasal Sensörün Tasarlanması	NEVÜ
TEZ21F4 (GAP)	Türkiye'de Dağılım Gösteren <i>Phoxinus</i> Cinsine Mensup Türlerin Morfolojik Ve Genetik Varyasyonlarının Belirlenmesi	NEVÜ
GAP21F4	Bazı Pestisitlerin Sucul Canlılar Üzerine Genotoksit Etkilerinin Araştırılması	NEVÜ
GAP21SAĞ2	Yüksek Yağlı Diyetle İndüklenen Obezite Modelinde Vagus Siniri Değişikliklerinin Kalp Dokusu Üzerindeki Rolünün Araştırılması	NEVÜ
KBP21SAĞ1	Gama Işınlara Maruz Kalan Sıçanlarda Myricitrin Ve Chebulinic Asitin Böbrek Üzerine Etkilerinin Stereolojik, Histokimyasal Yöntemlerle Belirlenmesi	NEVÜ
GAP21SAĞ3	Nisin Antimikrobiyal Peptidi İlave Edilmiş Adeziv Resinlerin Fiziko-Kimyasal, Antimikrobiyal Özelliklerinin Ve Mine/Dentin Bağlanma Dayanımlarının Değerlendirilmesi	NEVÜ

Tablo 26: İhtisaslaşma Projeleri

Proje No	Proje Adı	Destekleyen Kuruluş
DKMP23-1	Nevşehir'in Somut Olmayan Kültürel Mirasının Tespiti, Derlenmesi ve Envanterinin Oluşturulması	NEVÜ (İhtisaslaşma Koord.)
BKP23-1	Kozaklı Termal Turizminin Mevcut Durumu ve Sorunlarına İlişkin Çözüm Önerileri	NEVÜ (İhtisaslaşma Koord.)
BKP23-3	Nevşehir'in Coğrafi İşaretili Yöresel Lezzetleri ile Yeni Ürün Geliştirilmesi ve Turizme Kazandırılması	NEVÜ (İhtisaslaşma Koord.)
BKP23-4	eDataLabHQ.com	NEVÜ (İhtisaslaşma Koord.)
DKMP23-2	Karayazı Tümülsü Kazısı	NEVÜ (İhtisaslaşma Koord.)
EP23-1	Kapadokya Bölgesinde Turizm Eğitimi Veren Programlarda Kullanılabilecek Bölgenin Doğal ve Kültürel Mirasına Odaklı Yabancı Dil Öğretim Materyali Geliştirme Projesi	NEVÜ (İhtisaslaşma Koord.)
EP23-2	Kültürel Miras ile Değerler Eğitimi	NEVÜ (İhtisaslaşma Koord.)
DKMP-AYP23-1	Mokissos Heritage: Bir Geç Antik Çağ Kompleksini Yeniden İnşa Etmek	NEVÜ (İhtisaslaşma Koord.)
BKP23-2	Ürün ve Pazar Çeşitlendirme Stratejileriyle Seyahat Acentalarının Kapasitelerinin Geliştirilmesi	NEVÜ (İhtisaslaşma Koord.)
DGP23-1	Kapadokya Vadileri Yürüyüş Rotalarının Dijital ve Teknolojik Dönüşümü Kızılçukur, Meskendir, Güllüdere 1, Güllüdere 2 Vadileri	NEVÜ (İhtisaslaşma Koord.)

MALİ DURUM**Tablo 27: 2022 ve 2023 yılı Gider Kalemleri**

Gider Kalemleri	2022			2023		
	KBÖ	Toplam Ödenek	Harcama	KBÖ	Toplam Ödenek (Temmuz Sonu)	Temmuz Sonu Harcama
Personel Giderleri	155.786.000	238.116.476	235.951.622	359.422.000	482.810.319	260.381.750
SGK Devlet Primi Giderleri	22.356.000	33.906.210	33.690.387	50.115.000	65.573.130	38.182.296
Mal ve Hizmet Alım Giderleri	12.833.000	43.161.665	41.387.946	53.386.000	55.653.700	25.510.843
Cari Transferler	3.985.000	5.260.250	5.126.112	9.569.000	9.882.750	6.948.925
Sermaye Giderleri	18.050.000	61.078.802	35.269.028	90.000.000	185.000.000	45.467.312
TOPLAM	213.010.000	381.523.403	351.425.095	562.492.000	798.919.899	376.491.127

Tablo 28: 2022 ve 2023 yılı Gelir Kalemleri

Gelir Kalemleri		2022 Gerçekleşen	2023 Temmuz Sonu Gerçekleşen
03.1.1.01	Şartname, Basılı Evrak, Form Satış Gelirleri	₺33.776,05	₺12.581,05
03.1.1.02	Kitap, Yayın vb. Satış Gelirleri	₺4.068,20	₺474,00
03.1.2.03	Avukatlık Vekalet Ücreti Gelirleri	₺6.399,60	₺14.888,92
03.1.2.29	Birinci Öğretimden Elde Edilen Gelirler	₺1.899.697,40	₺1.060.348,16
03.1.2.30	Sınav, Kayıt ve Bunlara İlişkin Diğer Hizmet Gelirleri	₺2.000,00	₺400,00
03.1.2.31	İkinci Öğretimden Elde Edilen Gelirler	₺2.579.501,16	₺1.215.491,65
03.1.2.32	Yaz Okulu Gelirleri	₺26.216,54	₺164,20
03.1.2.33	Tezsiz Yüksek Lisans Gelirleri	₺576.170,50	₺269.600,00
03.1.2.34	Tezli Yüksek Lisans Gelirleri	₺260.290,56	₺132.435,00
03.1.2.35	Doktora Gelirleri	₺45.779,50	₺31.767,00
03.1.2.36	Sosyal Tesis İşletme Gelirleri	₺1.778.108,91	₺1.337.786,00
03.1.2.45	Uzaktan Öğretimden Elde Edilen Gelirler	₺585.186,81	₺398.294,08
03.1.2.53	Eğitim Hizmetlerine İlişkin Gelirler	₺240.023,24	₺46.400,00
03.1.2.55	Kültürel Hizmetlere İlişkin Gelirler	₺16.580,00	₺28.280,00
03.1.2.98	667 Sayılı KHK Kapsamında Tahsil Edilen Eğitim Öğretim Ücretleri	₺48.318,96	₺0,00
03.1.2.99	Diğer Hizmet Gelirleri	₺0,00	₺0,00
03.6.1.01	Lojman Kira Gelirleri	₺525.813,05	₺380.799,13
03.6.1.99	Diğer Taşınmaz Kira Gelirleri	₺751.995,04	₺339.477,00
04.2.1.01	Hazine Yardımı (Cari)	₺287.254.160,00	₺295.900.000,00
04.2.2.01	Hazine Yardımı (Sermaye)	₺61.929.000,00	₺43.600.000,00
04.4.1.01	Kurumlardan Alınan Bağış ve Yardımlar	₺0,00	₺1.000,00
04.4.1.04	Kişilerden Alınan Şartlı Bağış ve Yardımlar	₺0,00	₺27.100,00
04.4.2.03	Kurumlardan Alınan Şartlı Bağış ve Yardımlar	₺528.802,30	₺0,00
04.5.1.10	Kişilerden Alınan Şartlı Bağış ve Yardımlar	₺5.500,00	₺0,00
04.5.1.13	YÖK Burs Destekleri	₺275.250,00	₺213.750,00
04.5.1.16	Hizmet İhracatı Kapsamında Sağlanan Destekler	₺0,00	₺19.934,00
05.1.9.01	Kişilerden Alacaklar Faizleri	₺1.844,59	₺14.542,13
05.1.9.03	Mevduat Faizleri	₺64.115,59	₺0,00
05.1.9.99	Diğer Faizler	₺31.795,43	₺33.308,39
05.2.6.16	Araştırma Projeleri Gelirleri Payı	₺28.191,18	₺25.479,52
05.3.2.99	Diğer İdari Para Cezaları	₺0,00	₺7.933,79
05.9.1.01	İrat Kaydedilecek Nakdi Teminatlar	₺942,26	₺26.640,00
05.9.1.03	İrat Kaydedilecek Teminat Mektupları	₺31.962,40	₺0,00
05.9.1.06	Kişilerden Alacaklar	₺328.463,53	₺318.314,82
05.9.1.19	Öğrenci Katkı Payı Telafi Gelirleri	₺5.810.913,50	₺3.798.613,00
05.9.1.99	Yukarıda Tanımlanmayan Diğer Çeşitli Gelirler	₺1.407.002,84	₺867.002,68
TOPLAM		367.077.869,14	350.122.804,52

Grafik 1: 2023 Yılı Bütçesi (Temmuz sonu TL)

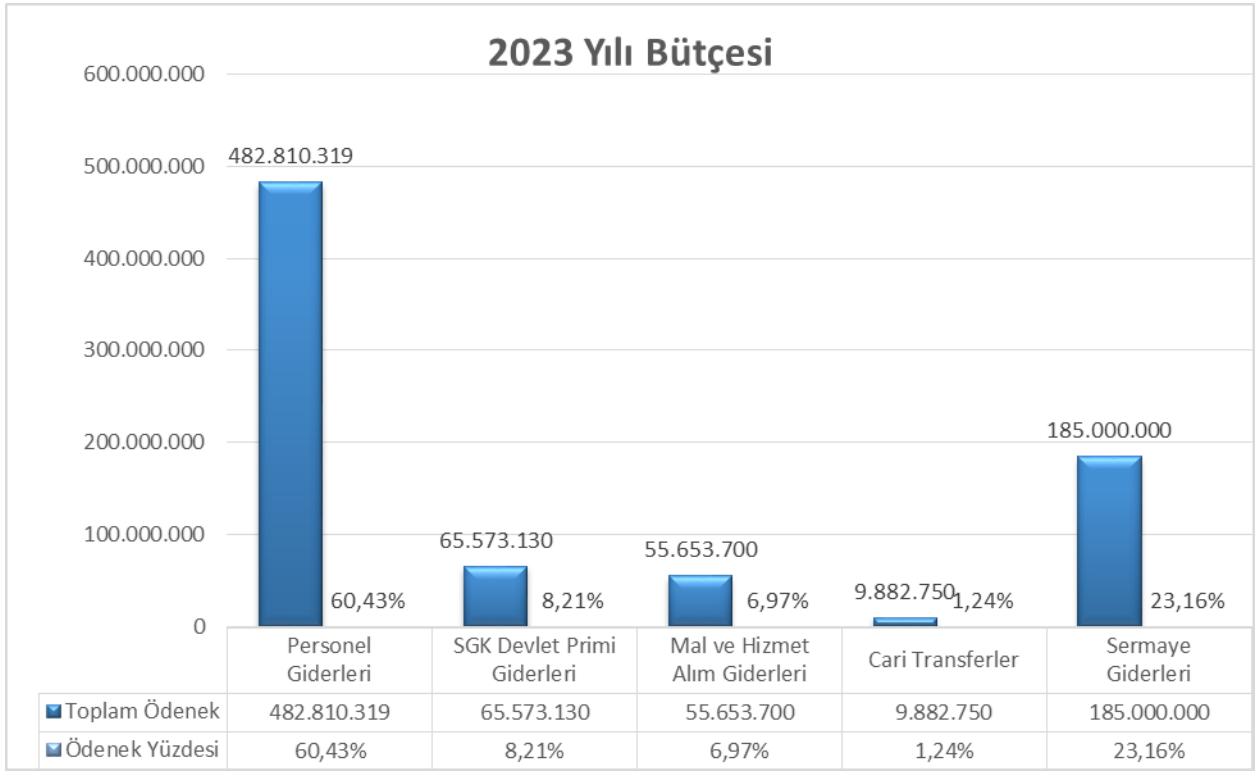

Grafik 2: 2023 Yılı Bütçesi (Temmuz sonu %)

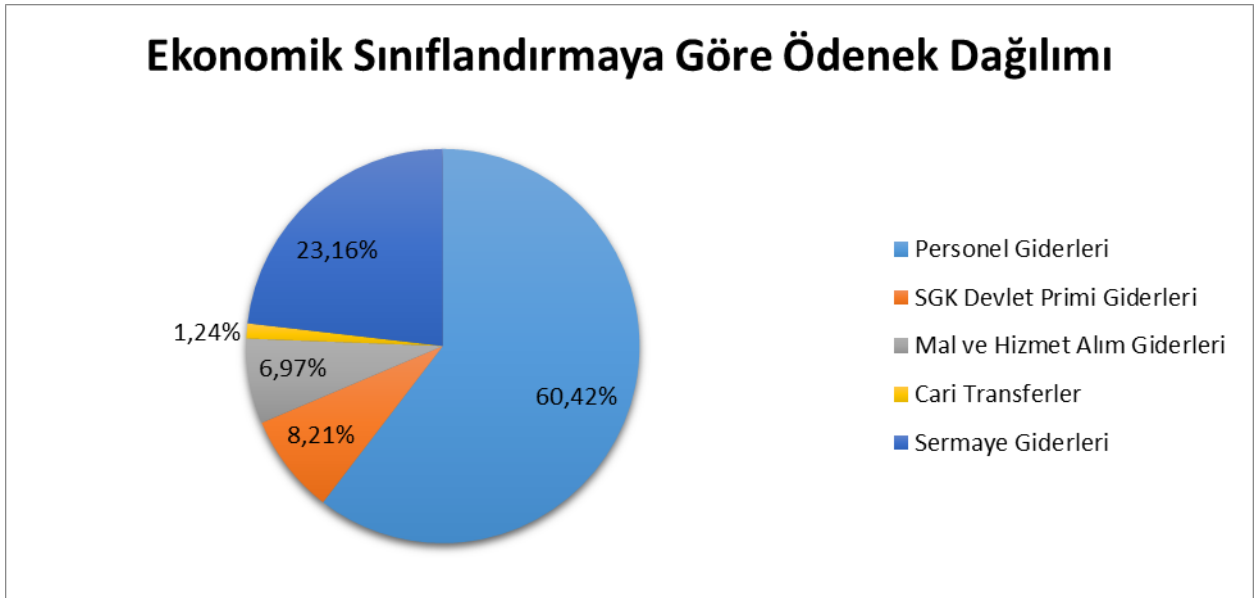

PERFORMANS BİLGİLERİ

II- PERFORMANS BİLGİLERİ

A- TEMEL POLİTİKALAR VE ÖNCELİKLER

- **HOŞGÖRÜ VE ADALET**
- **BİLİMSELLİK VE AKILCILIK**
- **GİRİŞİMCİLİK VE YENİLİKÇİLİK**
- **HUKUKUN ÜSTÜNLÜĞÜNE, İNSAN HAKLARINA VE TOPLUMSAL DEĞERLERE SAYGI**
- **ÇEVREYE DUYARLILIK**
- **DOĞAL VE KÜLTÜREL MİRASA BAĞLILIK**
- **KALİTE ODAKLI KATILIMCI YÖNETİM ANLAYIŞI**
- **PAYDAŞLARLA İŞBİRLİĞİ VE DAYANIŞMA**
- **TOPLUMA HİZMET**

B- AMAÇ VE HEDEFLER

Amaç 1

Eğitim Öğretim Faaliyetlerinin Kalitesinin
Sürekli İyileştirilmesi

Hedef 1.1 Öğrenciler ve Akademisyenler
Tarafından Tercih Edilebilirliğin Artırılması

Hedef 1.2 Programların Genel Niteliğinin
ve Uluslararasılaşma Niteliğinin Artırılması

Hedef 1.3 Öğrencilerin Kişisel Gelişimine
Katkı Sunacak Faaliyetlerin Artırılması

Hedef 1.4 Öğretim Elemanlarının
Yetkinliğinin Artırılması

Hedef 1.5 Lisansüstü Eğitimin Niteliğinin
Artırılması

Amaç 2

Bilimsel Araştırma, Yenilikçilik ve
Girişimcilik Kapasitesinin Geliştirilmesi

Hedef 2.1 Ulusal-Uluslararası Düzeyde
Bilimsel Yayın Sayısının ve Niteliğinin
Artırılması

Hedef 2.2 Üniversitenin Teknoloji
Portföyünün Geliştirilmesi ve
Ticarileştirilmesi

Hedef 2.3 Üniversitenin Girişimcilik ve
Yenilikçilik Kapasitesinin Artırılması

Hedef 2.4 Ulusal ve Uluslararası Proje ve
Etkinliklerin Sayısının Artırılması

Hedef 2.5 Araştırma ve Geliştirme İçin
Gerekli İnsan Kaynağının ve Altyapının
Güçlendirilmesi

Amaç 3

Bölgeye ve Ülkeye Yönelik Toplumsal Katkı Faaliyetlerinin Yaygınlaştırılması

Hedef 3.1 Hayat Boyu Öğrenmeye Katkı Sağlanması

Hedef 3.2 Sosyal Sorumluluk Faaliyetlerinin Artırılması

Hedef 3.3 Bölge Halkı ile Üniversite Arasında Etkileşimin Arttırılması

Hedef 3.4 Bölge Halkına Sağlık Alanında Sunulan Hizmetlerin Geliştirilmesi

Hedef 3.5 Mezunlarla Etkileşimin Artırılması

Amaç 4

Kurumsal Kapasitenin Güçlendirilerek Örgütsel Kaynakların Geliştirilmesi

Hedef 4.1 Üniversitenin İnsan Kaynağı Niteliğinin Geliştirilmesi ve Örgütsel Bağlılığının Artırılması

Hedef 4.2 Üniversite Bilişim Altyapısının Geliştirilmesi

Hedef 4.3 Kurumsal Tanınırlığının ve İşbirliklerinin Artırılması

Amaç 5

Üniversitenin Rollerini İhtisaslaşma Alanında Geliştirerek Bölgesel Kalkınmaya Katkı Sunulması

Hedef 5.1 İhtisaslaşma Alanında Eğitim-Öğretim Faaliyetlerinin Geliştirilmesi

Hedef 5.2 İhtisaslaşma Alanında Bilimsel Araştırma ve Proje Kapasitesinin Artırılması

Hedef 5.3 İhtisaslaşma Alanında Ulusal ve Bölgesel Yenilik Sistemi Aktörleriyle Faaliyetlerin Artırılması

C- PERFORMANS HEDEF VE GÖSTERGELERİ İLE FAALİYETLER

NEVŞEHİR HACI BEKTAŞ VELİ ÜNİVERSİTESİ PERFORMANS BİLGİSİ

Bütçe Yılı: 2024
Program Adı: ARAŞTIRMA, GELİŞTİRME VE YENİLİK
Alt Program Adı: YÜKSEKÖĞRETİMDE BİLİMSEL ARAŞTIRMA VE GELİŞTİRME

Gerekçe ve Açıklamalar

Yüksek etki değerlerine sahip SCI, SCI-Expanded, SSCI, AHCI indekslerine giren yayın sayısı arttırılacaktır. WOS tarafından taranan dergilerden alınan atıf sayısı ile ulusal ve uluslararası abone olunan dergi sayısı arttırılacaktır. Ayrıca söz konusu program çerçevesinde uluslararası ortak proje sayısı, yayına dönüştürülen tez sayısı, Üniversitemizde düzenlenen ulusal ve uluslararası kongre, sempozyum, çalıştay gibi akademik faaliyetler ile AB, TÜBİTAK, SANTEZ, AHİKA gibi kurumlar tarafından desteklenen proje sayıları artırılması hedeflenmektedir. Öğretim elemanlarının niteliklerinin artırılması için ulusal ve uluslararası akademik faaliyetlere katılımı artırılması planlanmaktadır.

Alt Program Hedefi:

Yükseköğretim kurumlarında inovasyon amaçlı bilimsel çalışmaların arttırılması

Performans Göstergeleri

Performans Göstergesi	Ölçü Birimi	2021	2023 Planlanan	2023 YS Gerç. Tahmini	2024 Hedef	2025 Tahmin	2026 Tahmin
1- Ar-ge'ye harcanan bütçenin toplam bütçeye oranı	Oran	0	0	0,5	0,6	0,7	0,8

Göstergeye İlişkin Açıklama

Hesaplama Yöntemi: Bilimsel Araştırma Projeleri Kapsamında Yapılan Harcama / Toplam Bütçe
Verinin Kaynağı: Bilimsel Araştırma Projeleri Koordinasyon Birimi
Sorumlu İdare: Bilimsel Araştırma Projeleri Koordinasyon Birimi

Performans Göstergesi	Ölçü Birimi	2021	2023 Planlanan	2023 YS Gerç. Tahmini	2024 Hedef	2025 Tahmin	2026 Tahmin
2- Ar-ge sonucu ortaya çıkan ürünlere ilişkin alınan patent sayısı	Sayı	0	0	2	3	4	5

Göstergeye İlişkin Açıklama

Hesaplama Yöntemi: İlgili birimden gelen veriler dikkate alınmaktadır.
Verinin Kaynağı: Bilimsel Araştırma Projeleri Koordinasyon birimi-Teknoloji Transfer Ofisi
Sorumlu İdare: Bilimsel Araştırma Projeleri Koordinasyon birimi-Teknoloji Transfer Ofisi

Performans Göstergesi	Ölçü Birimi	2022	2023 Planlanan	2023 YS Gerç. Tahmini	2024 Hedef	2025 Tahmin	2026 Tahmin
3- Ar-ge sonucu ticarileştirilen ürün sayısı	Sayı	5	0	13	14	15	16

Göstergeye İlişkin Açıklama

Hesaplama Yöntemi: İlgili birimden gelen veriler dikkate alınmaktadır.
Verinin Kaynağı: Bilimsel Araştırma Projeleri Koordinasyon birimi-Teknoloji Transfer Ofisi
Sorumlu İdare: Bilimsel Araştırma Projeleri Koordinasyon birimi-Teknoloji Transfer Ofisi

Performans Göstergesi	Ölçü Birimi	2022	2023 Planlanan	2023 YS Gerç. Tahmini	2024 Hedef	2025 Tahmin	2026 Tahmin
4- Araştırma merkezleri gelir miktarı	TL	392.139,29	0	350 000	360 000	370 000	380 000

Göstergeye İlişkin Açıklama

Hesaplama Yöntemi: Döner Sermaye İşletme Müdürlüğünden temin edilen veriler esas alınmaktadır.
Verinin Kaynağı: Döner Sermaye İşletme Müdürlüğü
Sorumlu İdare: Döner Sermaye İşletme Müdürlüğü

Performans Göstergesi	Ölçü Birimi	2022	2023 Planlanan	2023 YS Gerç. Tahmini	2024 Hedef	2025 Tahmin	2026 Tahmin
5- Araştırma merkezlerinin sanayi ile yaptığı proje sayısı	Sayı	0	0	3	4	5	6

Göstergeye İlişkin Açıklama

Hesaplama Yöntemi: Bilimsel Araştırma Projeleri Koordinasyon biriminden elde edilen veriler
Verinin Kaynağı: Bilimsel Araştırma Projeleri Koordinasyon Birimi
Sorumlu İdare: Bilimsel Araştırma Projeleri Koordinasyon Birimi

Performans Göstergesi	Ölçü Birimi	2022	2023 Planlanan	2023 YS Gerç. Tahmini	2024 Hedef	2025 Tahmin	2026 Tahmin
6- BAP kapsamında desteklenen araştırma projeleri sayısı	Sayı	1	0	70	80	90	100

Göstergeye İlişkin Açıklama

Hesaplama Yöntemi: Bilimsel Araştırma Projeleri Koordinasyon biriminden elde edilen veriler.
Verinin Kaynağı: Bilimsel Araştırma Projeleri Koordinasyon Birimi
Sorumlu İdare: Bilimsel Araştırma Projeleri Koordinasyon Birimi

Performans Göstergesi	Ölçü Birimi	2022	2023 Planlanan	2023 YS Gerç. Tahmini	2024 Hedef	2025 Tahmin	2026 Tahmin
7- Öğretim elemanı başına düşen ar-ge proje sayısı	Sayı	0	0	0,2	0,3	0,4	0,5

Göstergeye İlişkin Açıklama

Hesaplama Yöntemi: Bilimsel Araştırma Projeleri Koordinasyon biriminden elde edilen ar-ge proje sayısı / Personel Daire Başkanlığından alınan akademik personel sayısı
Verinin Kaynağı: Bilimsel Araştırma Projeleri Koordinasyon birimi-Personel Daire Başkanlığı
Sorumlu İdare: Bilimsel Araştırma Projeleri Koordinasyon birimi-Personel Daire Başkanlığı

Performans Göstergesi	Ölçü Birimi	2022	2023 Planlanan	2023 YS Gerç. Tahmini	2024 Hedef	2025 Tahmin	2026 Tahmin
8- Patent, faydalı model ve endüstriyel tasarım başvuru sayısı	Sayı	0	0	3	4	5	6

Göstergeye İlişkin Açıklama

Hesaplama Yöntemi: İlgili yılda birimlerden gelen Patent, faydalı model ve endüstriyel tasarım
Verinin Kaynağı: İlgili akademik birimler
Sorumlu İdare: İlgili akademik birimler

Performans Göstergesi	Ölçü Birimi	2022	2023 Planlanan	2023 YS Gerç. Tahmini	2024 Hedef	2025 Tahmin	2026 Tahmin
9- Ulusal ve uluslararası kuruluşlar tarafından desteklenen ar-ge projesi sayısı	Sayı	0	0	2	3	4	5

Göstergeye İlişkin Açıklama

Hesaplama Yöntemi: Bilimsel Araştırma Projeleri Koordinasyon Biriminden elde edilen veriler.
Verinin Kaynağı: Bilimsel Araştırma Projeleri Koordinasyon Birimi
Sorumlu İdare: Bilimsel Araştırma Projeleri Koordinasyon Birimi

Performans Göstergesi	Ölçü Birimi	2022	2023 Planlanan	2023 YS Gerç. Tahmini	2024 Hedef	2025 Tahmin	2026 Tahmin
10- Uluslararası endekslerde yer alan bilimsel yayın sayısı	Sayı	289	0	220	230	250	300

Göstergeye İlişkin Açıklama

Hesaplama Yöntemi: Kütüphane ve Dokümantasyon Daire Başkanlığından alınan veriler
Verinin Kaynağı: Kütüphane ve Dokümantasyon Daire Başkanlığı
Sorumlu İdare: Kütüphane ve Dokümantasyon Daire Başkanlığı

Alt Program Kapsamında Yürütülecek Faaliyet Maliyetleri

Faaliyetler	2023 Bütçe	2023 Harcama Haziran	2024 Bütçe	2025 Tahmin	2026 Tahmin
Yükseköğretim Kurumlarının Bilimsel Araştırma Projeleri	9.054.878	1.746.106	14.735.000	17.688.000	20.718.000
Bütçe İçi	698.000	0	1.235.000	1.488.000	1.718.000
Bütçe Dışı	8.356.878	1.746.106	13.500.000	16.200.000	19.000.000
T O P L A M	9.054.878	1.746.106	14.735.000	17.688.000	20.718.000
Bütçe İçi	698.000	0	1.235.000	1.488.000	1.718.000
Bütçe Dışı	8.356.878	1.746.106	13.500.000	16.200.000	19.000.000

Faaliyetlere İlişkin Açıklamalar

Yükseköğretim Kurumlarının Bilimsel Araştırma Projeleri

Yükseköğretim Kurumları Bilimsel Araştırma Projeleri Hakkında Yönetmelik kapsamında bilimsel araştırma çalışmaları kapsamında ulusal ve uluslararası yayınların artırılması, proje, kongre, çalıştay, sempozyum faaliyetleri ile ulusal ve uluslararası toplantılara katılım, sanayi işbirliği, ar-ge ve yenilik projelerinin artırılması faaliyetleri yapılması planlanmaktadır.

Alt Program Adı: ARAŞTIRMA ALTYAPILARI

Gereğe ve Açıklamalar

Teknoloji şirketleri kurulmuş olup, faaliyetlerine başlamıştır. Sahip olunan lisanslı yazılım sayısının artırılması için çalışmalar yapılmaktadır. Bu kapsamda üniversite bilişim altyapısını kullanması planlanan Üniversitemiz mensuplarının sayısı artacaktır.

Alt Program Hedefi:

Ülkemizin bilgi birikiminin artırılmasına ve teknolojik gelişimine katkıda bulunmak üzere yükseköğretim kurumlarında araştırma altyapılarının kurulması ve kapasitelerinin güçlendirilmesi

Performans Göstergeleri

Performans Göstergesi	Ölçü Birimi	2022	2023 Planlanan	2023 YS Gerç. Tahmini	2024 Hedef	2025 Tahmin	2026 Tahmin
1- Araştırma altyapısı projesi tamamlanma oranı	Oran	0	0	100	100	100	101

Göstergeye İlişkin Açıklama

Hesaplama Yöntemi: -
Verinin Kaynağı: Genel Sekreterlik
Sorumlu İdare: Genel Sekreterlik

Alt Program Kapsamında Yürütülecek Faaliyet Maliyetleri

Faaliyetler	2023 Bütçe	2023 Harcama Haziran	2024 Bütçe	2025 Tahmin	2026 Tahmin
Yükseköğretim Kurumları Araştırma Altyapısı Kurulması ve Geliştirilmesi	10.000.000	10.000.000	20.000.000	24.619.000	27.913.000
Bütçe İçi	10.000.000	10.000.000	20.000.000	24.619.000	27.913.000
Bütçe Dışı	0	0	0	0	0
T O P L A M	10.000.000	10.000.000	20.000.000	24.619.000	27.913.000
Bütçe İçi	10.000.000	10.000.000	20.000.000	24.619.000	27.913.000
Bütçe Dışı	0	0	0	0	0

Faaliyetlere İlişkin Açıklamalar

Yükseköğretim Kurumları Araştırma Altyapısı Kurulması ve Geliştirilmesi

6550 Sayılı Araştırma Altyapılarının Desteklenmesine Dair Kanun kapsamında araştırma altyapısı kurulması ve geliştirilmesi kapsamında, eğitim ve çalışma alanlarının iyileştirilmesi ve teknolojik yeterliliklerin geliştirilmesi faaliyetleri yapılacaktır.

Alt Program Adı: ARAŞTIRMA ALTYAPILARI

Gereke ve Açıklamalar

Teknoloji şirketleri kurulmuş olup, faaliyetlerine başlamıştır. Sahip olunan lisanslı yazılım sayısının artırılması için çalışmalar yapılmaktadır. Bu kapsamda üniversite bilişim altyapısını kullanması planlanan Üniversitemiz mensuplarının sayısı artacaktır.

Alt Program Hedefi:

Ülkemizin bilgi birikiminin artırılmasına ve teknolojik gelişimine katkıda bulunmak üzere yükseköğretim kurumlarında araştırma altyapılarının kurulması ve kapasitelerinin güçlendirilmesi

Performans Göstergeleri

Performans Göstergesi	Ölçü Birimi	2022	2023 Planlanan	2023 YS Gerç. Tahmini	2024 Hedef	2025 Tahmin	2026 Tahmin
1- Araştırma altyapısı projesi tamamlanma oranı	Oran	0	0	100	100	100	101

Göstergeye İlişkin Açıklama

Hesaplama Yöntemi: -
Verinin Kaynağı: Genel Sekreterlik
Sorumlu İdare: Genel Sekreterlik

Alt Program Kapsamında Yürütülecek Faaliyet Maliyetleri

Faaliyetler	2023 Bütçe	2023 Harcama Haziran	2024 Bütçe	2025 Tahmin	2026 Tahmin
Yükseköğretim Kurumları Araştırma Altyapısı Kurulması ve Geliştirilmesi	10.000.000	10.000.000	20.000.000	24.619.000	27.913.000
Bütçe İçi	10.000.000	10.000.000	20.000.000	24.619.000	27.913.000
Bütçe Dışı	0	0	0	0	0
T O P L A M	10.000.000	10.000.000	20.000.000	24.619.000	27.913.000
Bütçe İçi	10.000.000	10.000.000	20.000.000	24.619.000	27.913.000
Bütçe Dışı	0	0	0	0	0

Faaliyetlere İlişkin Açıklamalar

Yükseköğretim Kurumları Araştırma Altyapısı Kurulması ve Geliştirilmesi

6550 Sayılı Araştırma Altyapılarının Desteklenmesine Dair Kanun kapsamında araştırma altyapısı kurulması ve geliştirilmesi kapsamında, eğitim ve çalışma alanlarının iyileştirilmesi ve teknolojik yeterliliklerin geliştirilmesi faaliyetleri yapılacaktır.

NEVŞEHİR HACI BEKTAŞ VELİ ÜNİVERSİTESİ PERFORMANS BİLGİSİ

Bütçe Yılı: 2024
Program Adı: HAYAT BOYU ÖĞRENME
Alt Program Adı: YÜKSEKÖĞRETİM KURUMLARI SÜREKLİ EĞİTİM FAALİYETLERİ

Gereke ve Açıklamalar

Bireysel, toplumsal ve istihdam ile ilgili bir yaklaşımla bireyin bilgi, beceri ve yetkinliklerini geliştirmek amacıyla örgün eğitimin dışında hayatı boyunca katıldığı her türlü öğrenme etkinlikleri olarak kabul edilmekte olup bu kapsamda halk eğitimi merkezleri tarafından okuma-yazma, genel ve mesleki-teknik yaygın eğitim kursları düzenlenmekte; Örgün eğitim çağı dışında olan vatandaşlarımızın eğitim seviyelerini yükseltmek amacıyla açık ortaokul ve açık lise eğitim öğretim faaliyetleri sunulmakta; Ayrıca ülkemizde geçici koruma altında bulunan bireylerin eğitim sistemimize entegrasyonlarını sağlamak amacıyla öncelikle Türkçe eğitim öğretim faaliyetleri olmak üzere eğitim öğretim faaliyetleri sürdürülmektedir.

Alt Program Hedefi:

Toplumun tüm kesimlerine ihtiyaç duyduğu alanlarda eğitimler verilmesi, kamu kurum ve kuruluşları, özel sektör ve uluslararası kuruluşlarla işbirliğinin gelişmesine katkıda bulunulması

Performans Göstergeleri

Performans Göstergesi	Ölçü Birimi	2022	2023 Planlanan	2023 YS Gerç. Tahmini	2024 Hedef	2025 Tahmin	2026 Tahmin
1- Dezavantajlı gruplara yönelik sosyal entegrasyon ve kapsayıcılığa ilişkin yapılan faaliyet sayısı	Sayı	1	0	9	10	12	15

Göstergeye İlişkin Açıklama

Hesaplama Yöntemi: Engelsiz Üniversite biriminden alınan veriler.
Verinin Kaynağı: Engelsiz Üniversite Birimi
Sorumlu İdare: Engelsiz Üniversite Birimi

Performans Göstergesi	Ölçü Birimi	2021	2023 Planlanan	2023 YS Gerç. Tahmini	2024 Hedef	2025 Tahmin	2026 Tahmin
2- Eğitim programlarına başvuran kişi sayısı	Sayı	125	0	140	150	160	170

Göstergeye İlişkin Açıklama

Hesaplama Yöntemi: Sürekli Eğitim Uygulama ve Araştırma Merkezi biriminden alınan veriler.
Verinin Kaynağı: Sürekli Eğitim Uygulama ve Araştırma Merkezi
Sorumlu İdare: Sürekli Eğitim Uygulama ve Araştırma Merkezi

Performans Göstergesi	Ölçü Birimi	2021	2023 Planlanan	2023 YS Gerç. Tahmini	2024 Hedef	2025 Tahmin	2026 Tahmin
3- Mezunlara yönelik gerçekleştirilen faaliyet sayısı	Sayı	3	0	9	12	15	20

Göstergeye İlişkin Açıklama

Hesaplama Yöntemi: Kariyer Ofisi biriminden alınan veriler.
Verinin Kaynağı: Kariyer Ofisi
Sorumlu İdare: Kariyer Ofisi

Performans Göstergesi	Ölçü Birimi	2021	2023 Planlanan	2023 YS Gerç. Tahmini	2024 Hedef	2025 Tahmin	2026 Tahmin
4- Sürekli Eğitim Merkezi (SEM) ve Dil Merkezi (DİLMER) tarafından mesleki eğitime yönelik verilen sertifika sayısı	Sayı	12	0	20	22	25	30

Göstergeye İlişkin Açıklama

Hesaplama Yöntemi: Tömer -Sürekli Eğitim Uygulama ve Araştırma Merkezi alınan veriler.
Verinin Kaynağı: Tömer -Sürekli Eğitim Uygulama ve Araştırma Merkezi
Sorumlu İdare: Tömer -Sürekli Eğitim Uygulama ve Araştırma Merkezi

Performans Göstergesi	Ölçü Birimi	2020	2023 Planlanan	2023 YS Gerç. Tahmini	2024 Hedef	2025 Tahmin	2026 Tahmin
5- Tamamlanan sosyal sorumluluk projeleri sayısı	Sayı	2	0	5	7	9	12

Göstergeye İlişkin Açıklama

Hesaplama Yöntemi: Engelsiz Üniversite biriminden alınan veriler.
Verinin Kaynağı: Engelsiz Üniversite birimi
Sorumlu İdare: Engelsiz Üniversite birimi

NEVŞEHİR HACI BEKTAŞ VELİ ÜNİVERSİTESİ PERFORMANS BİLGİSİ

Bütçe Yılı: 2024
 Program Adı: YÜKSEKÖĞRETİM
 Alt Program Adı: ÖN LİSANS EĞİTİMİ, LİSANS EĞİTİMİ VE LİSANSÜSTÜ EĞİTİM

Gereke ve Açıklamalar

Güncellenen ders ve ders içerikleri, Türkiye Yüksek Öğretim Yeterlilikler Çerçevesi ile ilişkilendirilmiş program sayısı, uluslararası işbirlikleri, kurumlar ve disiplinler arası program sayısı, istenilen yabancı dil seviyesine (B1+) ulaşmak için düzenlenen destekleyici eğitimler kursların artırılması hedeflenmektedir.

Alt Program Hedefi:

Mesleki yeterlilik sahibi ve gelişime açık mezunlar yetiştirilmesi

Performans Göstergeleri

Performans Göstergesi	Ölçü Birimi	2022	2023 Planlanan	2023 YS Gerç. Tahmini	2024 Hedef	2025 Tahmin	2026 Tahmin
1- Doktora eğitimini tamamlayanların sayısı	Sayı	18	0	9	12	15	20

Göstergeye İlişkin Açıklama

Hesaplama Yöntemi: Öğrenci İşleri Daire Başkanlığından alınan veriler.
 Verinin Kaynağı: Öğrenci İşleri Daire Başkanlığı
 Sorumlu İdare: Öğrenci İşleri Daire Başkanlığı

Performans Göstergesi	Ölçü Birimi	2022	2023 Planlanan	2023 YS Gerç. Tahmini	2024 Hedef	2025 Tahmin	2026 Tahmin
2- Eğitim bilimleri kontenjan doluluk oranı	Oran	100	0	100	100	100	100

Göstergeye İlişkin Açıklama

Hesaplama Yöntemi: Öğrenci İşleri Daire Başkanlığından alınan veriler.
 Verinin Kaynağı: Öğrenci İşleri Daire Başkanlığı
 Sorumlu İdare: Öğrenci İşleri Daire Başkanlığı

Performans Göstergesi	Ölçü Birimi	2022	2023 Planlanan	2023 YS Gerç. Tahmini	2024 Hedef	2025 Tahmin	2026 Tahmin
3- Eğitimin program süresinde bitirilme oranı	Oran	73,21	0	80	85	90	95

Göstergeye İlişkin Açıklama

Hesaplama Yöntemi: Öğrenci İşleri Daire Başkanlığından alınan veriler.
 Verinin Kaynağı: Öğrenci İşleri Daire Başkanlığı
 Sorumlu İdare: Öğrenci İşleri Daire Başkanlığı

Performans Göstergesi	Ölçü Birimi	2022	2023 Planlanan	2023 YS Gerç. Tahmini	2024 Hedef	2025 Tahmin	2026 Tahmin
4- Fen bilimleri kontenjan doluluk oranı	Oran	80,16	0	88	90	92	95

Göstergeye İlişkin Açıklama

Hesaplama Yöntemi: Fen Bilimleri Kayıtlı Öğrenci sayısı/Fen Bilimleri kontenjan sayısı
 Verinin Kaynağı: Öğrenci İşleri Daire Başkanlığı
 Sorumlu İdare: Öğrenci İşleri Daire Başkanlığı

Performans Göstergesi	Ölçü Birimi	2022	2023 Planlanan	2023 YS Gerç. Tahmini	2024 Hedef	2025 Tahmin	2026 Tahmin
5- Kütüphanede bulunan basılı ve elektronik kaynak sayısı	Sayı	7.703.579	0	3.765.000	3.770.000	3.780.000	3.800.000

Göstergeye İlişkin Açıklama

Hesaplama Yöntemi: Kütüphane ve Dokümantasyon Daire Başkanlığından alınan veriler
 Verinin Kaynağı: Kütüphane ve Dokümantasyon Daire Başkanlığı
 Sorumlu İdare: Kütüphane ve Dokümantasyon Daire Başkanlığı

Performans Göstergesi	Ölçü Birimi	2022	2023 Planlanan	2023 YS Gerç. Tahmini	2024 Hedef	2025 Tahmin	2026 Tahmin
6- Kütüphanede bulunan öğrenci başına düşen basılı ve elektronik kaynak sayısı	Sayı	335	0	165	170	175	180

Göstergeye İlişkin Açıklama

Hesaplama Yöntemi: Basılı ve Elektronik Kaynak Sayısı/Öğrenci sayısı
 Verinin Kaynağı: Kütüphane ve Dokümantasyon Daire Başkanlığı
 Sorumlu İdare: Kütüphane ve Dokümantasyon Daire Başkanlığı

Performans Göstergesi	Ölçü Birimi	2022	2023 Planlanan	2023 YS Gerç. Tahmini	2024 Hedef	2025 Tahmin	2026 Tahmin
7- Kütüphaneden yararlanan kişi sayısı	Sayı	343.494	0	20.000	25.000	30.000	35.000

Göstergeye İlişkin Açıklama

Hesaplama Yöntemi: Kütüphane ve Dokümantasyon Daire Başkanlığından alınan veriler
Verinin Kaynağı: Kütüphane ve Dokümantasyon Daire Başkanlığı
Sorumlu İdare: Kütüphane ve Dokümantasyon Daire Başkanlığı

Performans Göstergesi	Ölçü Birimi	2022	2023 Planlanan	2023 YS Gerç. Tahmini	2024 Hedef	2025 Tahmin	2026 Tahmin
8- Lisansüstü öğrencilerin toplam öğrenciler içindeki payı	Oran	10,34	0	11	12	13	14

Göstergeye İlişkin Açıklama

Hesaplama Yöntemi: Lisansüstü öğrenim gören öğrenciler /mevcut öğrenciler.
Verinin Kaynağı: Öğrenci İşleri Daire Başkanlığı
Sorumlu İdare: Öğrenci İşleri Daire Başkanlığı

Performans Göstergesi	Ölçü Birimi	2022	2023 Planlanan	2023 YS Gerç. Tahmini	2024 Hedef	2025 Tahmin	2026 Tahmin
9- Öğrenci başına düşen eğitim alanı	Metrekare	5,53	0	6.800	6.900	7.000	7.100

Göstergeye İlişkin Açıklama

Hesaplama Yöntemi: Yapı İşleri Teknik Daire Başkanlığından alınan eğitim alanları / Öğrenci İşleri Daire Başkanlığından alınan mevcut öğrenci sayısı.
Verinin Kaynağı: Öğrenci İşleri Daire Başkanlığı-Yapı İşleri ve Teknik Daire Başkanlığı
Sorumlu İdare: Öğrenci İşleri Daire Başkanlığı-Yapı İşleri ve Teknik Daire Başkanlığı

Performans Göstergesi	Ölçü Birimi	2022	2023 Planlanan	2023 YS Gerç. Tahmini	2024 Hedef	2025 Tahmin	2026 Tahmin
10- Öğrenci başına düşen kapalı alan	Metrekare	10,16	0	12.000	12.100	12.200	12.300

Göstergeye İlişkin Açıklama

Hesaplama Yöntemi: Yapı İşleri Daire Başkanlığından alınan öğrencilerin kullanımına sunulan kapalı alan / Öğrenci İşleri Daire Başkanlığından alınan mevcut öğrenci sayısı.
Verinin Kaynağı: Öğrenci İşleri Daire Başkanlığı-Yapı İşleri ve Teknik Daire Başkanlığı
Sorumlu İdare: Öğrenci İşleri Daire Başkanlığı-Yapı İşleri ve Teknik Daire Başkanlığı

Performans Göstergesi	Ölçü Birimi	2022	2023 Planlanan	2023 YS Gerç. Tahmini	2024 Hedef	2025 Tahmin	2026 Tahmin
11- Öğrenci değişim programlarından yararlanan öğrencilerin oranı	Oran	0	0	0,25	0,27	0,3	0,33

Göstergeye İlişkin Açıklama

Hesaplama Yöntemi: Uluslararası İlişkiler Ofisi biriminden alınan öğrenci değişim programından yararlanan öğrenci sayıları / mevcut öğrenci sayıları.
Verinin Kaynağı: Uluslararası İlişkiler Ofisi, Öğrenci İşleri Daire Başkanlığı
Sorumlu İdare: Uluslararası İlişkiler Ofisi, Öğrenci İşleri Daire Başkanlığı

Performans Göstergesi	Ölçü Birimi	2022	2023 Planlanan	2023 YS Gerç. Tahmini	2024 Hedef	2025 Tahmin	2026 Tahmin
12- Öğretim üyesi başına düşen öğrenci sayısı	Sayı	60,79	0	65	67	70	72

Göstergeye İlişkin Açıklama

Hesaplama Yöntemi: Personel Daire Başkanlığından alınan mevcut Öğretim Üyesi sayıları./Öğrenci İşleri Daire Başkanlığından alınan mevcut öğrenci sayıları
Verinin Kaynağı: Öğrenci İşleri Daire Başkanlığı, Personel daire Başkanlığı
Sorumlu İdare: Öğrenci İşleri Daire Başkanlığı, Personel daire Başkanlığı

Performans Göstergesi	Ölçü Birimi	2022	2023 Planlanan	2023 YS Gerç. Tahmini	2024 Hedef	2025 Tahmin	2026 Tahmin
13- Sağlık bilimleri kontenjan doluluk oranı	Oran	100	0	100	100	100	100

Göstergeye İlişkin Açıklama

Hesaplama Yöntemi: Sağlık Bilimleri Öğrenci Sayısı / Sağlık Bilimleri Kontenjan sayısı
Verinin Kaynağı: Öğrenci İşleri Daire Başkanlığı
Sorumlu İdare: Öğrenci İşleri Daire Başkanlığı

Performans Göstergesi	Ölçü Birimi	2022	2023 Planlanan	2023 YS Gerç. Tahmini	2024 Hedef	2025 Tahmin	2026 Tahmin
14- Sosyal bilimler kontenjan doluluk oranı	Oran	99,81	0	75	76	77	78

Göstergeye İlişkin Açıklama

Hesaplama Yöntemi: Sosyal Bilimler Öğrenci Sayısı / Sosyal Bilimler Kontenjan sayısı
Verinin Kaynağı: Öğrenci İşleri Daire Başkanlığı
Sorumlu İdare: Öğrenci İşleri Daire Başkanlığı

Performans Göstergesi	Ölçü Birimi	2022	2023 Planlanan	2023 YS Gerç. Tahmini	2024 Hedef	2025 Tahmin	2026 Tahmin
15- Teknokent veya Teknoloji Transfer Ofisi (TTO) projelerine katılan öğrenci sayısı	Sayı	0	0	35	36	37	38

Göstergeye İlişkin Açıklama

Hesaplama Yöntemi: Teknoloji Transfer ofisinden alınan veriler.
Verinin Kaynağı: Teknoloji Transfer Ofisi
Sorumlu İdare: Teknoloji Transfer Ofisi

Performans Göstergesi	Ölçü Birimi	2022	2023 Planlanan	2023 YS Gerç. Tahmini	2024 Hedef	2025 Tahmin	2026 Tahmin
16- Yabancı dilde eğitim veren program sayısı	Sayı	3	0	5	5	5	5

Göstergeye İlişkin Açıklama

Hesaplama Yöntemi: Öğrenci İşleri Daire Başkanlığından alınan veriler.
Verinin Kaynağı: Öğrenci İşleri Daire Başkanlığı
Sorumlu İdare: Öğrenci İşleri Daire Başkanlığı

Performans Göstergesi	Ölçü Birimi	2022	2023 Planlanan	2023 YS Gerç. Tahmini	2024 Hedef	2025 Tahmin	2026 Tahmin
17- Yabancı uyruklu akademisyen sayısı	Sayı	7	0	11	12	13	14

Göstergeye İlişkin Açıklama

Hesaplama Yöntemi: Personel Daire Başkanlığından alınan veriler.
Verinin Kaynağı: Personel Daire Başkanlığı
Sorumlu İdare: Personel Daire Başkanlığı

Performans Göstergesi	Ölçü Birimi	2022	2023 Planlanan	2023 YS Gerç. Tahmini	2024 Hedef	2025 Tahmin	2026 Tahmin
18- Yabancı uyruklu öğrenci sayısı	Sayı	580	0	700	750	800	850

Göstergeye İlişkin Açıklama

Hesaplama Yöntemi: Öğrenci İşleri Daire Başkanlığından alınan veriler
Verinin Kaynağı: Öğrenci İşleri Daire Başkanlığı
Sorumlu İdare: Öğrenci İşleri Daire Başkanlığı

Alt Program Kapsamında Yürütülecek Faaliyet Maliyetleri

Faaliyetler	2023 Bütçe	2023 Harcama Haziran	2024 Bütçe	2025 Tahmin	2026 Tahmin
Doktora Öğrencilerine Yönelik Burs Hizmetleri	0	67.500	0	0	0
Bütçe İçi	0	67.500	0	0	0
Bütçe Dışı	0	0	0	0	0
Doktora ve Tıpta Uzmanlık Eğitimi	18.352.000	6.899.063	33.112.000	41.384.000	47.271.000
Bütçe İçi	18.352.000	6.899.063	33.112.000	41.384.000	47.271.000
Bütçe Dışı	0	0	0	0	0
Lisans Öğrencilerine Yönelik Burs Hizmetleri	0	39.375	0	0	0
Bütçe İçi	0	39.375	0	0	0
Bütçe Dışı	0	0	0	0	0
Yükseköğretim Kurumları Bilgi ve Kültürel Kaynaklar ile Sportif Altyapının Geliştirilmesi Hizmetleri	3.035.000	1.890.395	7.550.000	6.888.000	7.932.000
Bütçe İçi	3.035.000	1.890.395	7.550.000	6.888.000	7.932.000
Bütçe Dışı	0	0	0	0	0
Yükseköğretim Kurumları Birinci Öğretim	403.006.000	206.303.272	948.913.000	1.181.746.000	1.357.376.000
Bütçe İçi	403.006.000	206.303.272	948.913.000	1.181.746.000	1.357.376.000
Bütçe Dışı	0	0	0	0	0
Yükseköğretim Kurumları İkinci Öğretim	2.833.000	355.332	3.600.000	4.050.000	5.027.000
Bütçe İçi	2.833.000	355.332	3.600.000	4.050.000	5.027.000
Bütçe Dışı	0	0	0	0	0
Yükseköğretim Kurumları Tezsiz Yüksek Lisans	182.000	0	260.000	322.000	371.000
Bütçe İçi	182.000	0	260.000	322.000	371.000
Bütçe Dışı	0	0	0	0	0
Yükseköğretim Kurumları Uzaktan Eğitim	237.000	197.284	400.000	495.000	567.000
Bütçe İçi	237.000	197.284	400.000	495.000	567.000
Bütçe Dışı	0	0	0	0	0
Yükseköğretim Kurumları Yaz Okulları	67.000	0	100.000	123.000	140.000
Bütçe İçi	67.000	0	100.000	123.000	140.000
Bütçe Dışı	0	0	0	0	0
T O P L A M	427.712.000	215.752.221	993.935.000	1.235.008.000	1.418.684.000
Bütçe İçi	427.712.000	215.752.221	993.935.000	1.235.008.000	1.418.684.000
Bütçe Dışı	0	0	0	0	0

Faaliyetlere İlişkin Açıklamalar

Doktora ve Tıpta Uzmanlık Eğitimi

Enstitülerimiz tarafından verilmekte olan doktora programları ile akademik açıdan güçlü ve yetişmiş insan gücünün akademik çalışmalara katkı sağlaması amaçlanmaktadır. Bu kapsamda yapılan iş ve işlemler söz konusu faaliyet altında takip edilmektedir.

Yükseköğretim Kurumları Bilgi ve Kültürel Kaynaklar ile Sportif Altyapının Geliştirilmesi Hizmetleri

Üniversitemiz kütüphanelerinin öğretim ve araştırma faaliyetlerine ilişkin olarak gereksinim duyulan her türlü bilgi kaynağının sağlanması, organize edilmesi ve bunlardan yararlanılması amacıyla kullanıcılara hizmet vermek amacıyla yapılan tüm iş ve işlemler bu faaliyet altında yürütülecektir.

Yükseköğretim Kurumları Birinci Öğretim

2547 sayılı Yükseköğretim Kanunu kapsamında yürütülen normal öğretim ile ilgili tüm süreçler bu faaliyet kapsamında izlenecektir.

Yükseköğretim Kurumları İkinci Öğretim

3843 Sayılı Yükseköğretim Kurumlarında İkili Eğitim Yapılması Hakkında Kanun ile fakültelerin ve enstitülerin bazı programlarda ikinci öğretim hizmeti yürütülmektedir. Söz konusu süreçler bu faaliyet altında izlenecektir.

Yükseköğretim Kurumları Tezsiz Yüksek Lisans

Enstitülerin hizmetleri ile 2547 Sayılı Yükseköğretim Kanununun 27. maddesine dayanılarak lisansüstü eğitim, öğretim ve sınavlar ile ilgili usul ve esasları uygulanmaktadır. Bu amaçla verilen hizmetlere dair tüm süreçler söz konusu faaliyet altında izlenecektir.

Yükseköğretim Kurumları Uzaktan Eğitim

Üniversitemizin uzaktan eğitim öğretim programları ile uzaktan verilebilecek derslerinin yürütülmesi kapsamında, uzaktan eğitim öğretim alanındaki tüm faaliyetlerinin etkin ve verimli bir şekilde yapılmasını temin etmek, bu alanlarda faaliyet gösteren ulusal veya uluslararası diğer birimlerle işbirliği yapmak ve bu alanlarda araştırma, geliştirme, altyapı hazırlama ve koordinasyon ile ilgili tüm süreçler bu faaliyet altında izlenecektir.

Yükseköğretim Kurumları Yaz Okulları

Yaz okulu kapsamında yürütülen tüm iş ve işlemler bu faaliyet altında takip edilecektir.

Alt Program Adı: ÖĞRETİM ELEMANLARINA SAĞLANAN BURS VE DESTEKLER**Gereke ve Açıklamalar**

Eğitim ihtiyaç analizlerine başlanarak ilgili eğitimler verilecektir. İhtiyaç duyulan birimlerdeki akademik personel eksikliği tamamlanacaktır. Toplam akademisyen sayısı içerisinde yurt dışında görevlendirilen, öğrenim gören akademisyen ve çalışmak için üniversitemizi tercih eden yabancı akademisyen sayısı artırılabacaktır.

Alt Program Hedefi:

Alanında yetkin, araştırmacı, bilgi üreten ve aktaran akademisyenler yetiştirilmesi

Performans Göstergeleri

Performans Göstergesi	Ölçü Birimi	2022	2023 Planlanan	2023 YS Gerç. Tahmini	2024 Hedef	2025 Tahmin	2026 Tahmin
1- SCI, SCI-Expanded, SSCI ve AHCI kapsamındaki dergilerde öğretim elemanı başına düşen yayın sayısı	Sayı	0,27	0	0,25	0,3	0,35	0,4

Göstergeye İlişkin Açıklama

Hesaplama Yöntemi: Kütüphane ve Dokümantasyon Daire Başkanlığından alınan veriler.

Verinin Kaynağı: Kütüphane ve Dokümantasyon Daire Başkanlığı

Sorumlu İdare: Kütüphane ve Dokümantasyon Daire Başkanlığı

Performans Göstergesi	Ölçü Birimi	2022	2023 Planlanan	2023 YS Gerç. Tahmini	2024 Hedef	2025 Tahmin	2026 Tahmin
2- Yükseköğretim Kurulu tarafından belirlenecek öncelikli alanlarda sağlanan burslardan yararlanan doktora öğrenci sayısı	Sayı	3	0	15	17	20	23

Göstergeye İlişkin Açıklama

Hesaplama Yöntemi: Öğrenci İşleri Daire Başkanlığından alınan veriler.

Verinin Kaynağı: Öğrenci İşleri Daire Başkanlığı

Sorumlu İdare: Öğrenci İşleri Daire Başkanlığı

Faaliyetlere İlişkin Açıklamalar**Öğretim Üyesi Yetiştirme Programı ve Yurtdışı Destek Hizmetleri**

Öğretim Üyesi Yetiştirme Programına İlişkin Usul ve Esaslar kapsamında öğretim elemanlarının yeterlilik ve becerilerinin artırılmasına yönelik çalışmalar yapılacak olup söz konusu çalışmalar bu faaliyet altında izlenecektir.

Alt Program Adı: YÜKSEKÖĞRETİMDE ÖĞRENCİ YAŞAMI**Gereke ve Açıklamalar**

Yeni personel lojmanları yapılması, kampüs içi sosyal yaşam alanlarının ve peyzaj çalışmalarının tamamlanması hedeflenmektedir.

Alt Program Hedefi:

Yükseköğretim öğrencilerine sunulan beslenme ve barınma hizmetlerinin kalitesinin artırılması; öğrencilerin kişisel ve sosyal gelişimi desteklenerek yaşam kalitesinin yükseltilmesi

Performans Göstergeleri

Performans Göstergesi	Ölçü Birimi	2022	2023 Planlanan	2023 YS Gerç. Tahmini	2024 Hedef	2025 Tahmin	2026 Tahmin
1- Beslenme hizmetlerinden yararlanan öğrenci sayısı	Sayı	13.824	0	300.000	350.000	400.000	450.000

Göstergeye İlişkin Açıklama

Hesaplama Yöntemi: Sağlık Kültür ve Spor Daire Başkanlığından alınan veriler / Öğrenci İşleri Daire Başkanlığından alınan mevcut öğrenci sayısı

Verinin Kaynağı: Sağlık Kültür ve Spor Daire Başkanlığı, Öğrenci İşleri Daire Başkanlığı

Sorumlu İdare: Sağlık Kültür ve Spor Daire Başkanlığı, Öğrenci İşleri Daire Başkanlığı

Performans Göstergesi	Ölçü Birimi	2022	2023 Planlanan	2023 YS Gerç. Tahmini	2024 Hedef	2025 Tahmin	2026 Tahmin
2- Öğrenci başına düşen sosyal donatı alanı	Metrekare	3,38	0	10,79	10,85	11,75	12

Göstergeye İlişkin Açıklama

Hesaplama Yöntemi: Sosyal Donatı alanı / öğrenci sayısı

Verinin Kaynağı: Yapı İşleri ve Teknik Daire Başkanlığı

Sorumlu İdare: Yapı İşleri ve Teknik Daire Başkanlığı

Performans Göstergesi	Ölçü Birimi	2022	2023 Planlanan	2023 YS Gerç. Tahmini	2024 Hedef	2025 Tahmin	2026 Tahmin
3- Öğrenci kulüp ve topluluk sayısı	Sayı	67	0	64	65	66	67

Göstergeye İlişkin Açıklama

Hesaplama Yöntemi: Sağlık Kültür ve Spor Daire Başkanlığından alınan öğrenci kulüp ve topluluk sayılarını gösterir veriler.

Verinin Kaynağı: Sağlık Kültür ve Spor Daire Başkanlığı

Sorumlu İdare: Sağlık Kültür ve Spor Daire Başkanlığı

Performans Göstergesi	Ölçü Birimi	2022	2023 Planlanan	2023 YS Gerç. Tahmini	2024 Hedef	2025 Tahmin	2026 Tahmin
4- Sosyal, kültürel ve sportif faaliyet sayısı	Sayı	156	0	18	20	22	24

Göstergeye İlişkin Açıklama

Hesaplama Yöntemi: Sağlık Kültür ve Spor Daire Başkanlığından alınan öğrenci kulüp ve topluluk sayılarını gösterir veriler.
Verinin Kaynağı: Sağlık Kültür ve Spor Daire Başkanlığı
Sorumlu İdare: Sağlık Kültür ve Spor Daire Başkanlığı

Performans Göstergesi	Ölçü Birimi	2022	2023 Planlanan	2023 YS Gerç. Tahmini	2024 Hedef	2025 Tahmin	2026 Tahmin
5- Yükseköğretimde öğrenci başına beslenme harcaması	TL	169,5	0	60	85	100	150

Göstergeye İlişkin Açıklama

Hesaplama Yöntemi: Sağlık Kültür ve Spor Daire Başkanlığından alınan harcamalar toplamı/öğrenci sayısı
Verinin Kaynağı: Bütçe ve Sağlık Kültür ve Spor Daire Başkanlığı verileri
Sorumlu İdare: Bütçe ve Sağlık Kültür ve Spor Daire Başkanlığı verileri

Performans Göstergesi	Ölçü Birimi	2022	2023 Planlanan	2023 YS Gerç. Tahmini	2024 Hedef	2025 Tahmin	2026 Tahmin
6- Yükseköğretimde öğrenci yaşamından memnuniyet oranı	Oran	87	0	83	85	90	95

Göstergeye İlişkin Açıklama

Hesaplama Yöntemi: Bilgi İşlem Daire Başkanlığı ve Kalite Akreditasyon Koordinatörlüğünden alınan anket sonuçları.
Verinin Kaynağı: Bilgi İşlem Daire Başkanlığı ve Kalite Akreditasyon Koordinatörlüğü
Sorumlu İdare: Bilgi İşlem Daire Başkanlığı ve Kalite Akreditasyon Koordinatörlüğü

Performans Göstergesi	Ölçü Birimi	2022	2023 Planlanan	2023 YS Gerç. Tahmini	2024 Hedef	2025 Tahmin	2026 Tahmin
7- Yükseköğretimde öğrencilere sunulan sağlık hizmetinden yararlanan öğrenci sayısının toplam öğrenci sayısına oranı	Oran	0,69	0	0,08	0,09	0,1	0,12

Göstergeye İlişkin Açıklama

Hesaplama Yöntemi: Sağlık Kültür ve Spor Daire Başkanlığından alınan istatistiki bilgiler/Öğrenci İşleri Daire Başkanlığından alınan mevcut öğrenci sayısı.
Verinin Kaynağı: Sağlık Kültür ve Spor Daire Başkanlığı Öğrenci İşleri Daire Başkanlığı
Sorumlu İdare: Sağlık Kültür ve Spor Daire Başkanlığı Öğrenci İşleri Daire Başkanlığı

Alt Program Kapsamında Yürütülecek Faaliyet Maliyetleri

Faaliyetler	2023 Bütçe	2023 Harcama Haziran	2024 Bütçe	2025 Tahmin	2026 Tahmin
Yükseköğretimde Beslenme Hizmetleri	2.122.000	339.035	14.721.000	18.121.000	20.546.000
Bütçe İçi	2.122.000	339.035	14.721.000	18.121.000	20.546.000
Bütçe Dışı	0	0	0	0	0
Yükseköğretimde Kültür ve Spor Hizmetleri	8.411.000	3.624.069	19.504.000	24.618.000	28.231.000
Bütçe İçi	8.411.000	3.624.069	19.504.000	24.618.000	28.231.000
Bütçe Dışı	0	0	0	0	0
Yükseköğretimde Öğrenci Yaşamına İlişkin Diğer Hizmetler	1.698.000	540.385	3.174.000	4.081.000	4.941.000
Bütçe İçi	1.698.000	540.385	3.174.000	4.081.000	4.941.000
Bütçe Dışı	0	0	0	0	0
Yükseköğretimde Sağlık Hizmetleri	27.000	0	49.000	60.000	68.000
Bütçe İçi	27.000	0	49.000	60.000	68.000
Bütçe Dışı	0	0	0	0	0
T O P L A M	12.258.000	4.503.489	37.448.000	46.880.000	53.786.000
Bütçe İçi	12.258.000	4.503.489	37.448.000	46.880.000	53.786.000
Bütçe Dışı	0	0	0	0	0

Faaliyetlere İlişkin Açıklamalar

Yükseköğretimde Beslenme Hizmetleri

124 sayılı Yükseköğretim Üst Kuruluşları ile Yükseköğretim Kurumlarının İdari Teşkilatı Hakkında KHK'nın 32.maddesi kapsamında öğrencilerin beslenme hizmetlerinin devam ettirilmesi ve ihtiyaç sahibi öğrencilerin tespit edilerek ücretsiz yemek verilmesi faaliyetleri yapılacaktır.

Yükseköğretimde Kültür ve Spor Hizmetleri

124 sayılı Yükseköğretim Üst Kuruluşları ile Yükseköğretim Kurumlarının İdari Teşkilatı Hakkında KHK'nın 32.maddesi kapsamında öğrencilerin niteliklerinin artırılması kapsamında kültürel ve sportif faaliyetlerin çoğaltılması ve öğrencilerin katılımının artırılması faaliyetleri yapılacaktır.

Yükseköğretimde Öğrenci Yaşamına İlişkin Diğer Hizmetler

2547 sayılı yükseköğretim kanunu kapsamında yer alan eğitim birimleri ile 124 sayılı Yükseköğretim Üst Kuruluşları ile Yükseköğretim Kurumlarının İdari Teşkilatı Hakkında KHK'nın 32.maddesikapsamında öğrencilerin niteliklerinin artırılması, kişisel gelişim programları ve eğitimlerinin artırılması, kulüp ve topluluklarda yer almaları, staj faaliyetlerinin takibi, öğrencilerin ödüllendirilmesi değişim programlarına katılımlarının sağlanması faaliyetleri gerçekleştirilecektir.

Yükseköğretimde Sağlık Hizmetleri

124 sayılı Yükseköğretim Üst Kuruluşları ile Yükseköğretim Kurumlarının İdari Teşkilatı Hakkında KHK'nın 32.maddesi kapsamında öğrencilerin sağlık hizmetlerine en kısa sürede ulaşabilmesi amacıyla, mevcut sağlık biriminin hizmetlerinin aksamadan devam etmesi için gerekli cihaz ve sarf malzemelerinin temini faaliyetleri yapılacaktır.

NEVŞEHİR HACI BEKTAŞ VELİ ÜNİVERSİTESİ PERFORMANS BİLGİSİ

Bütçe Yılı: 2024
Program Adı: YÜKSEKÖĞRETİM
Alt Program Adı: ÖN LİSANS EĞİTİMİ, LİSANS EĞİTİMİ VE LİSANSÜSTÜ EĞİTİM

Gereğe ve Açıklamalar

Güncellenen ders ve ders içerikleri, Türkiye Yüksek Öğretim Yeterlilikler Çerçevesi ile ilişkilendirilmiş program sayısı, uluslararası işbirlikleri, kurumlar ve disiplinler arası program sayısı, istenilen yabancı dil seviyesine (B1+) ulaşmak için düzenlenen destekleyici eğitimler kursların artırılması hedeflenmektedir.

Alt Program Hedefi:

Mesleki yeterlilik sahibi ve gelişime açık mezunlar yetiştirilmesi

Performans Göstergeleri

Performans Göstergesi	Ölçü Birimi	2022	2023 Planlanan	2023 YS Gerç. Tahmini	2024 Hedef	2025 Tahmin	2026 Tahmin
1- Doktora eğitimini tamamlayanların sayısı	Sayı	18	0	9	12	15	20

Göstergeye İlişkin Açıklama

Hesaplama Yöntemi: Öğrenci İşleri Daire Başkanlığından alınan veriler.
Verinin Kaynağı: Öğrenci İşleri Daire Başkanlığı
Sorumlu İdare: Öğrenci İşleri Daire Başkanlığı

Performans Göstergesi	Ölçü Birimi	2022	2023 Planlanan	2023 YS Gerç. Tahmini	2024 Hedef	2025 Tahmin	2026 Tahmin
2- Eğitim bilimleri kontenjan doluluk oranı	Oran	100	0	100	100	100	100

Göstergeye İlişkin Açıklama

Hesaplama Yöntemi: Öğrenci İşleri Daire Başkanlığından alınan veriler.
Verinin Kaynağı: Öğrenci İşleri Daire Başkanlığı
Sorumlu İdare: Öğrenci İşleri Daire Başkanlığı

Performans Göstergesi	Ölçü Birimi	2022	2023 Planlanan	2023 YS Gerç. Tahmini	2024 Hedef	2025 Tahmin	2026 Tahmin
3- Eğitimin program süresinde bitirilme oranı	Oran	73,21	0	80	85	90	95

Göstergeye İlişkin Açıklama

Hesaplama Yöntemi: Öğrenci İşleri Daire Başkanlığından alınan veriler.
Verinin Kaynağı: Öğrenci İşleri Daire Başkanlığı
Sorumlu İdare: Öğrenci İşleri Daire Başkanlığı

Performans Göstergesi	Ölçü Birimi	2022	2023 Planlanan	2023 YS Gerç. Tahmini	2024 Hedef	2025 Tahmin	2026 Tahmin
4- Fen bilimleri kontenjan doluluk oranı	Oran	80,16	0	88	90	92	95

Göstergeye İlişkin Açıklama

Hesaplama Yöntemi: Fen Bilimleri Kayıtlı Öğrenci sayısı/Fen Bilimleri kontenjan sayısı
Verinin Kaynağı: Öğrenci İşleri Daire Başkanlığı
Sorumlu İdare: Öğrenci İşleri Daire Başkanlığı

Performans Göstergesi	Ölçü Birimi	2022	2023 Planlanan	2023 YS Gerç. Tahmini	2024 Hedef	2025 Tahmin	2026 Tahmin
5- Kütüphanede bulunan basılı ve elektronik kaynak sayısı	Sayı	7.703.579	0	7.765.000	7.770.000	7.780.000	7.800.000

Göstergeye İlişkin Açıklama

Hesaplama Yöntemi: Kütüphane ve Dokümantasyon Daire Başkanlığından alınan veriler
Verinin Kaynağı: Kütüphane ve Dokümantasyon Daire Başkanlığı
Sorumlu İdare: Kütüphane ve Dokümantasyon Daire Başkanlığı

Performans Göstergesi	Ölçü Birimi	2022	2023 Planlanan	2023 YS Gerç. Tahmini	2024 Hedef	2025 Tahmin	2026 Tahmin
6- Kütüphanede bulunan öğrenci başına düşen basılı ve elektronik kaynak sayısı	Sayı	335	0	165	170	175	180

Göstergeye İlişkin Açıklama

Hesaplama Yöntemi: Basılı ve Elektronik Kaynak Sayısı/Öğrenci sayısı
Verinin Kaynağı: Kütüphane ve Dokümantasyon Daire Başkanlığı
Sorumlu İdare: Kütüphane ve Dokümantasyon Daire Başkanlığı

Performans Göstergesi	Ölçü Birimi	2022	2023 Planlanan	2023 YS Gerç. Tahmini	2024 Hedef	2025 Tahmin	2026 Tahmin
7- Kütüphaneden yararlanan kişi sayısı	Sayı	343.494	0	20.000	25.000	30.000	35.000

Göstergeye İlişkin Açıklama

Hesaplama Yöntemi: Kütüphane ve Dokümantasyon Daire Başkanlığından alınan veriler
Verinin Kaynağı: Kütüphane ve Dokümantasyon Daire Başkanlığı
Sorumlu İdare: Kütüphane ve Dokümantasyon Daire Başkanlığı

Performans Göstergesi	Ölçü Birimi	2022	2023 Planlanan	2023 YS Gerç. Tahmini	2024 Hedef	2025 Tahmin	2026 Tahmin
8- Lisansüstü öğrencilerin toplam öğrenciler içindeki payı	Oran	10,34	0	11	12	13	14

Göstergeye İlişkin Açıklama

Hesaplama Yöntemi: Lisansüstü öğrenim gören öğrenciler /mevcut öğrenciler.
Verinin Kaynağı: Öğrenci İşleri Daire Başkanlığı
Sorumlu İdare: Öğrenci İşleri Daire Başkanlığı

Performans Göstergesi	Ölçü Birimi	2022	2023 Planlanan	2023 YS Gerç. Tahmini	2024 Hedef	2025 Tahmin	2026 Tahmin
9- Öğrenci başına düşen eğitim alanı	Metrekare	5,53	0	6.800	6.900	7.000	7.100

Göstergeye İlişkin Açıklama

Hesaplama Yöntemi: Yapı İşleri Teknik Daire Başkanlığından alınan eğitim alanları / Öğrenci İşleri Daire Başkanlığından alınan mevcut öğrenci sayısı.
Verinin Kaynağı: Öğrenci İşleri Daire Başkanlığı-Yapı İşleri ve Teknik Daire Başkanlığı
Sorumlu İdare: Öğrenci İşleri Daire Başkanlığı-Yapı İşleri ve Teknik Daire Başkanlığı

Performans Göstergesi	Ölçü Birimi	2022	2023 Planlanan	2023 YS Gerç. Tahmini	2024 Hedef	2025 Tahmin	2026 Tahmin
10- Öğrenci başına düşen kapalı alan	Metrekare	10,16	0	12.000	12.100	12.200	12.300

Göstergeye İlişkin Açıklama

Hesaplama Yöntemi: Yapı İşleri Daire Başkanlığından alınan öğrencilerin kullanımına sunulan kapalı alan / Öğrenci İşleri Daire Başkanlığından alınan mevcut öğrenci sayısı.
Verinin Kaynağı: Öğrenci İşleri Daire Başkanlığı-Yapı İşleri ve Teknik Daire Başkanlığı
Sorumlu İdare: Öğrenci İşleri Daire Başkanlığı-Yapı İşleri ve Teknik Daire Başkanlığı

Performans Göstergesi	Ölçü Birimi	2022	2023 Planlanan	2023 YS Gerç. Tahmini	2024 Hedef	2025 Tahmin	2026 Tahmin
11- Öğrenci değişim programlarından yararlanan öğrencilerin oranı	Oran	0,09	0	0,25	0,27	0,3	0,33

Göstergeye İlişkin Açıklama

Hesaplama Yöntemi: Uluslararası İlişkiler Ofisi biriminden alınan öğrenci değişim programından yararlanan öğrenci sayıları / mevcut öğrenci sayıları.
Verinin Kaynağı: Uluslararası İlişkiler Ofisi, Öğrenci İşleri Daire Başkanlığı
Sorumlu İdare: Uluslararası İlişkiler Ofisi, Öğrenci İşleri Daire Başkanlığı

Performans Göstergesi	Ölçü Birimi	2022	2023 Planlanan	2023 YS Gerç. Tahmini	2024 Hedef	2025 Tahmin	2026 Tahmin
12- Öğretim üyesi başına düşen öğrenci sayısı	Sayı	60,79	0	65	67	70	72

Göstergeye İlişkin Açıklama

Hesaplama Yöntemi: Personel Daire Başkanlığından alınan mevcut Öğretim Üyesi sayıları./Öğrenci İşleri Daire Başkanlığından alınan mevcut öğrenci sayıları
Verinin Kaynağı: Öğrenci İşleri Daire Başkanlığı, Personel daire Başkanlığı
Sorumlu İdare: Öğrenci İşleri Daire Başkanlığı, Personel daire Başkanlığı

Performans Göstergesi	Ölçü Birimi	2022	2023 Planlanan	2023 YS Gerç. Tahmini	2024 Hedef	2025 Tahmin	2026 Tahmin
13- Sağlık bilimleri kontenjan doluluk oranı	Oran	100	0	100	100	100	100

Göstergeye İlişkin Açıklama

Hesaplama Yöntemi: Sağlık Bilimleri Öğrenci Sayısı / Sağlık Bilimleri Kontenjan sayısı
Verinin Kaynağı: Öğrenci İşleri Daire Başkanlığı
Sorumlu İdare: Öğrenci İşleri Daire Başkanlığı

Performans Göstergesi	Ölçü Birimi	2022	2023 Planlanan	2023 YS Gerç. Tahmini	2024 Hedef	2025 Tahmin	2026 Tahmin
14- Sosyal bilimler kontenjan doluluk oranı	Oran	99,81	0	75	76	77	78

Göstergeye İlişkin Açıklama

Hesaplama Yöntemi: Sosyal Bilimler Öğrenci Sayısı / Sosyal Bilimler Kontenjan sayısı
Verinin Kaynağı: Öğrenci İşleri Daire Başkanlığı
Sorumlu İdare: Öğrenci İşleri Daire Başkanlığı

Performans Göstergesi	Ölçü Birimi	2022	2023 Planlanan	2023 YS Gerç. Tahmini	2024 Hedef	2025 Tahmin	2026 Tahmin
15- Teknokent veya Teknoloji Transfer Ofisi (TTO) projelerine katılan öğrenci sayısı	Sayı	0	0	35	36	37	38

Göstergeye İlişkin Açıklama

Hesaplama Yöntemi: Teknoloji Transfer ofisinden alınan veriler.
Verinin Kaynağı: Teknoloji Transfer Ofisi
Sorumlu İdare: Teknoloji Transfer Ofisi

Performans Göstergesi	Ölçü Birimi	2022	2023 Planlanan	2023 YS Gerç. Tahmini	2024 Hedef	2025 Tahmin	2026 Tahmin
16- Yabancı dilde eğitim veren program sayısı	Sayı	3	0	5	5	5	5

Göstergeye İlişkin Açıklama

Hesaplama Yöntemi: Öğrenci İşleri Daire Başkanlığından alınan veriler.
Verinin Kaynağı: Öğrenci İşleri Daire Başkanlığı
Sorumlu İdare: Öğrenci İşleri Daire Başkanlığı

Performans Göstergesi	Ölçü Birimi	2022	2023 Planlanan	2023 YS Gerç. Tahmini	2024 Hedef	2025 Tahmin	2026 Tahmin
17- Yabancı uyruklu akademisyen sayısı	Sayı	7	0	11	12	13	14

Göstergeye İlişkin Açıklama

Hesaplama Yöntemi: Personel Daire Başkanlığından alınan veriler.
Verinin Kaynağı: Personel Daire Başkanlığı
Sorumlu İdare: Personel Daire Başkanlığı

Performans Göstergesi	Ölçü Birimi	2022	2023 Planlanan	2023 YS Gerç. Tahmini	2024 Hedef	2025 Tahmin	2026 Tahmin
18- Yabancı uyruklu öğrenci sayısı	Sayı	580	0	700	750	800	850

Göstergeye İlişkin Açıklama

Hesaplama Yöntemi: Öğrenci İşleri Daire Başkanlığından alınan veriler
Verinin Kaynağı: Öğrenci İşleri Daire Başkanlığı
Sorumlu İdare: Öğrenci İşleri Daire Başkanlığı

Alt Program Kapsamında Yürütülecek Faaliyet Maliyetleri

Faaliyetler	2023 Bütçe	2023 Harcama Haziran	2024 Bütçe	2025 Tahmin	2026 Tahmin
Doktora Öğrencilerine Yönelik Burs Hizmetleri	0	67.500	0	0	0
Bütçe İçi	0	67.500	0	0	0
Bütçe Dışı	0	0	0	0	0
Doktora ve Tıpta Uzmanlık Eğitimi	18.352.000	6.899.063	33.112.000	41.384.000	47.271.000
Bütçe İçi	18.352.000	6.899.063	33.112.000	41.384.000	47.271.000
Bütçe Dışı	0	0	0	0	0
Lisans Öğrencilerine Yönelik Burs Hizmetleri	0	39.375	0	0	0
Bütçe İçi	0	39.375	0	0	0
Bütçe Dışı	0	0	0	0	0
Yükseköğretim Kurumları Bilgi ve Kültürel Kaynaklar ile Sportif Altyapının Geliştirilmesi Hizmetleri	3.035.000	1.890.395	7.550.000	6.888.000	7.932.000
Bütçe İçi	3.035.000	1.890.395	7.550.000	6.888.000	7.932.000
Bütçe Dışı	0	0	0	0	0
Yükseköğretim Kurumları Birinci Öğretim	403.006.000	206.303.272	948.913.000	1.181.746.000	1.357.376.000
Bütçe İçi	403.006.000	206.303.272	948.913.000	1.181.746.000	1.357.376.000
Bütçe Dışı	0	0	0	0	0
Yükseköğretim Kurumları İkinci Öğretim	2.833.000	355.332	3.600.000	4.050.000	5.027.000
Bütçe İçi	2.833.000	355.332	3.600.000	4.050.000	5.027.000
Bütçe Dışı	0	0	0	0	0
Yükseköğretim Kurumları Tezsiz Yüksek Lisans	182.000	0	260.000	322.000	371.000
Bütçe İçi	182.000	0	260.000	322.000	371.000
Bütçe Dışı	0	0	0	0	0
Yükseköğretim Kurumları Uzaktan Eğitim	237.000	197.284	400.000	495.000	567.000
Bütçe İçi	237.000	197.284	400.000	495.000	567.000
Bütçe Dışı	0	0	0	0	0
Yükseköğretim Kurumları Yaz Okulları	67.000	0	100.000	123.000	140.000
Bütçe İçi	67.000	0	100.000	123.000	140.000
Bütçe Dışı	0	0	0	0	0
T O P L A M	427.712.000	215.752.221	993.935.000	1.235.008.000	1.418.684.000
Bütçe İçi	427.712.000	215.752.221	993.935.000	1.235.008.000	1.418.684.000
Bütçe Dışı	0	0	0	0	0

Faaliyetlere İlişkin Açıklamalar

Doktora ve Tıpta Uzmanlık Eğitimi

Enstitülerimiz tarafından verilmekte olan doktora programları ile akademik açıdan güçlü ve yetişmiş insan gücünün akademik çalışmalara katkı sağlaması amaçlanmaktadır. Bu kapsamda yapılan iş ve işlemler söz konusu faaliyet altında takip edilmektedir.

Yükseköğretim Kurumları Bilgi ve Kültürel Kaynaklar ile Sportif Altyapının Geliştirilmesi Hizmetleri

Üniversitemiz kütüphanelerinin öğretim ve araştırma faaliyetlerine ilişkin olarak gereksinim duyulan her türlü bilgi kaynağının sağlanması, organize edilmesi ve bunlardan yararlanılması amacıyla kullanıcılara hizmet vermek amacıyla yapılan tüm iş ve işlemler bu faaliyet altında yürütülecektir.

Yükseköğretim Kurumları Birinci Öğretim

2547 sayılı Yükseköğretim Kanunu kapsamında yürütülen normal öğretim ile ilgili tüm süreçler bu faaliyet kapsamında izlenecektir.

Yükseköğretim Kurumları İkinci Öğretim

3843 Sayılı Yükseköğretim Kurumlarında İkili Eğitim Yapılması Hakkında Kanun ile fakültelerin ve enstitülerin bazı programlarda ikinci öğretim hizmeti yürütülmektedir. Söz konusu süreçler bu faaliyet altında izlenecektir.

Yükseköğretim Kurumları Tezsiz Yüksek Lisans

Enstitülerin hizmetleri ile 2547 Sayılı Yükseköğretim Kanununun 27. maddesine dayanılarak lisansüstü eğitim, öğretim ve sınavlar ile ilgili usul ve esasları uygulanmaktadır. Bu amaçla verilen hizmetlere dair tüm süreçler söz konusu faaliyet altında izlenecektir.

Yükseköğretim Kurumları Uzaktan Eğitim

Üniversitemizin uzaktan eğitim öğretim programları ile uzaktan verilebilecek derslerinin yürütülmesi kapsamında, uzaktan eğitim öğretim alanındaki tüm faaliyetlerinin etkin ve verimli bir şekilde yapılmasını temin etmek, bu alanlarda faaliyet gösteren ulusal veya uluslararası diğer birimlerle işbirliği yapmak ve bu alanlarda araştırma, geliştirme, altyapı hazırlama ve koordinasyon ile ilgili tüm süreçler bu faaliyet altında izlenecektir.

Yükseköğretim Kurumları Yaz Okulları

Yaz okulu kapsamında yürütülen tüm iş ve işlemler bu faaliyet altında takip edilecektir.

Alt Program Adı: ÖĞRETİM ELEMANLARINA SAĞLANAN BURS VE DESTEKLER

Gereke ve Açıklamalar

Eğitim ihtiyaç analizlerine başlanarak ilgili eğitimler verilecektir. İhtiyaç duyulan birimlerdeki akademik personel eksikliği tamamlanacaktır. Toplam akademisyen sayısı içerisinde yurt dışında görevlendirilen, öğrenim gören akademisyen ve çalışmak için üniversitemizi tercih eden yabancı akademisyen sayısı artırılacaktır.

Alt Program Hedefi:

Alanında yetkin, araştırmacı, bilgi üreten ve aktaran akademisyenler yetiştirilmesi

Performans Göstergeleri

Performans Göstergesi	Ölçü Birimi	2022	2023 Planlanan	2023 YS Gerç. Tahmini	2024 Hedef	2025 Tahmin	2026 Tahmin
1- SCI, SCI-Expanded, SSCI ve AHCI kapsamındaki dergilerde öğretim elemanı başına düşen yayın sayısı	Sayı	0,27	0	0,25	0,3	0,35	0,4

Göstergeye İlişkin Açıklama

Hesaplama Yöntemi: Kütüphane ve Dokümantasyon Daire Başkanlığından alınan veriler.
Verinin Kaynağı: Kütüphane ve Dokümantasyon Daire Başkanlığı
Sorumlu İdare: Kütüphane ve Dokümantasyon Daire Başkanlığı

Performans Göstergesi	Ölçü Birimi	2022	2023 Planlanan	2023 YS Gerç. Tahmini	2024 Hedef	2025 Tahmin	2026 Tahmin
2- Yükseköğretim Kurulu tarafından belirlenecek öncelikli alanlarda sağlanan burslardan yararlanan doktora öğrenci sayısı	Sayı	3	0	15	17	20	23

Göstergeye İlişkin Açıklama

Hesaplama Yöntemi: Öğrenci İşleri Daire Başkanlığından alınan veriler.
Verinin Kaynağı: Öğrenci İşleri Daire Başkanlığı
Sorumlu İdare: Öğrenci İşleri Daire Başkanlığı

Alt Program Kapsamında Yürütülecek Faaliyet Maliyetleri

Faaliyetler	2023 Bütçe	2023 Harcama Haziran	2024 Bütçe	2025 Tahmin	2026 Tahmin
Öğretim Üyesi Yetiştirme Programı ve Yurtdışı Destek Hizmetleri	0	0	0	0	0
Bütçe İçi	0	0	0	0	0
Bütçe Dışı	0	0	0	0	0
T O P L A M	0	0	0	0	0
Bütçe İçi	0	0	0	0	0
Bütçe Dışı	0	0	0	0	0

Faaliyetlere İlişkin Açıklamalar

Öğretim Üyesi Yetiştirme Programı ve Yurtdışı Destek Hizmetleri

Öğretim Üyesi Yetiştirme Programına İlişkin Usul ve Esaslar kapsamında öğretim elemanlarının yeterlilik ve becerilerinin artırılmasına yönelik çalışmalar yapılacak olup söz konusu çalışmalar bu faaliyet altında izlenecektir.

Alt Program Adı: YÜKSEKÖĞRETİMDE ÖĞRENCİ YAŞAMI

Gereğe ve Açıklamalar

Yeni personel lojmanları yapılması, kampüs içi sosyal yaşam alanlarının ve peyzaj çalışmalarının tamamlanması hedeflenmektedir.

Alt Program Hedefi:

Yükseköğretim öğrencilerine sunulan beslenme ve barınma hizmetlerinin kalitesinin artırılması; öğrencilerin kişisel ve sosyal gelişimi desteklenerek yaşam kalitesinin yükseltilmesi

Performans Göstergeleri

Performans Göstergesi	Ölçü Birimi	2022	2023 Planlanan	2023 YS Gerç. Tahmini	2024 Hedef	2025 Tahmin	2026 Tahmin
1- Beslenme hizmetlerinden yararlanan öğrenci sayısı	Sayı	13.824	0	15.000	18.000	22.000	25.000

Göstergeye İlişkin Açıklama

Hesaplama Yöntemi: Sağlık Kültür ve Spor Daire Başkanlığından alınan veriler / Öğrenci İşleri Daire Başkanlığından alınan mevcut öğrenci sayısı
Verinin Kaynağı: Sağlık Kültür ve Spor Daire Başkanlığı, Öğrenci İşleri Daire Başkanlığı
Sorumlu İdare: Sağlık Kültür ve Spor Daire Başkanlığı, Öğrenci İşleri Daire Başkanlığı

Performans Göstergesi	Ölçü Birimi	2022	2023 Planlanan	2023 YS Gerç. Tahmini	2024 Hedef	2025 Tahmin	2026 Tahmin
2- Öğrenci başına düşen sosyal donatı alanı	Metrekare	3,38	0	10,79	10,85	11,75	12

Göstergeye İlişkin Açıklama

Hesaplama Yöntemi: Sosyal Donatı alanı / öğrenci sayısı
Verinin Kaynağı: Yapı İşleri ve Teknik Daire Başkanlığı
Sorumlu İdare: Yapı İşleri ve Teknik Daire Başkanlığı

Performans Göstergesi	Ölçü Birimi	2022	2023 Planlanan	2023 YS Gerç. Tahmini	2024 Hedef	2025 Tahmin	2026 Tahmin
3- Öğrenci kulüp ve topluluk sayısı	Sayı	67	0	64	65	66	67

Göstergeye İlişkin Açıklama

Hesaplama Yöntemi: Sağlık Kültür ve Spor Daire Başkanlığından alınan öğrenci kulüp ve topluluk sayılarını gösterir veriler.
Verinin Kaynağı: Sağlık Kültür ve Spor Daire Başkanlığı
Sorumlu İdare: Sağlık Kültür ve Spor Daire Başkanlığı

Performans Göstergesi	Ölçü Birimi	2022	2023 Planlanan	2023 YS Gerç. Tahmini	2024 Hedef	2025 Tahmin	2026 Tahmin
4- Sosyal, kültürel ve sportif faaliyet sayısı	Sayı	156	0	18	20	22	24

Göstergeye İlişkin Açıklama

Hesaplama Yöntemi: Sağlık Kültür ve Spor Daire Başkanlığından alınan öğrenci kulüp ve topluluk sayılarını gösterir veriler.
Verinin Kaynağı: Sağlık Kültür ve Spor Daire Başkanlığı
Sorumlu İdare: Sağlık Kültür ve Spor Daire Başkanlığı

Performans Göstergesi	Ölçü Birimi	2022	2023 Planlanan	2023 YS Gerç. Tahmini	2024 Hedef	2025 Tahmin	2026 Tahmin
5- Yükseköğretimde öğrenci başına beslenme harcaması	TL	169,5	0	60	85	100	150

Göstergeye İlişkin Açıklama

Hesaplama Yöntemi: Sağlık Kültür ve Spor Daire Başkanlığından alınan harcamalar toplamı/öğrenci sayısı
Verinin Kaynağı: Bütçe ve Sağlık Kültür ve Spor Daire Başkanlığı verileri
Sorumlu İdare: Bütçe ve Sağlık Kültür ve Spor Daire Başkanlığı verileri

Performans Göstergesi	Ölçü Birimi	2022	2023 Planlanan	2023 YS Gerç. Tahmini	2024 Hedef	2025 Tahmin	2026 Tahmin
6- Yükseköğretimde öğrenci yaşamından memnuniyet oranı	Oran	87	0	83	85	90	95

Göstergeye İlişkin Açıklama

Hesaplama Yöntemi: Bilgi İşlem Daire Başkanlığı ve Kalite Akreditasyon Koordinatörlüğünden alınan anket sonuçları.
Verinin Kaynağı: Bilgi İşlem Daire Başkanlığı ve Kalite Akreditasyon Koordinatörlüğü
Sorumlu İdare: Bilgi İşlem Daire Başkanlığı ve Kalite Akreditasyon Koordinatörlüğü

Performans Göstergesi	Ölçü Birimi	2022	2023 Planlanan	2023 YS Gerç. Tahmini	2024 Hedef	2025 Tahmin	2026 Tahmin
7- Yükseköğretimde öğrencilere sunulan sağlık hizmetinden yararlanan öğrenci sayısının toplam öğrenci sayısına oranı	Oran	0,69	0	0,08	0,09	0,1	0,12

Göstergeye İlişkin Açıklama

Hesaplama Yöntemi: Sağlık Kültür ve Spor Daire Başkanlığından alınan istatistiki bilgiler/Öğrenci İşleri Daire Başkanlığından alınan mevcut öğrenci sayısı.
Verinin Kaynağı: Sağlık Kültür ve Spor Daire Başkanlığı Öğrenci İşleri Daire Başkanlığı
Sorumlu İdare: Sağlık Kültür ve Spor Daire Başkanlığı Öğrenci İşleri Daire Başkanlığı

Alt Program Kapsamında Yürütülecek Faaliyet Maliyetleri

Faaliyetler	2023 Bütçe	2023 Harcama Haziran	2024 Bütçe	2025 Tahmin	2026 Tahmin
Yükseköğretimde Beslenme Hizmetleri	2.122.000	339.035	14.721.000	18.121.000	20.546.000
Bütçe İçi	2.122.000	339.035	14.721.000	18.121.000	20.546.000
Bütçe Dışı	0	0	0	0	0
Yükseköğretimde Kültür ve Spor Hizmetleri	8.411.000	3.624.069	19.504.000	24.618.000	28.231.000
Bütçe İçi	8.411.000	3.624.069	19.504.000	24.618.000	28.231.000
Bütçe Dışı	0	0	0	0	0
Yükseköğretimde Öğrenci Yaşamına İlişkin Diğer Hizmetler	1.698.000	540.385	3.174.000	4.081.000	4.941.000
Bütçe İçi	1.698.000	540.385	3.174.000	4.081.000	4.941.000
Bütçe Dışı	0	0	0	0	0
Yükseköğretimde Sağlık Hizmetleri	27.000	0	49.000	60.000	68.000
Bütçe İçi	27.000	0	49.000	60.000	68.000
Bütçe Dışı	0	0	0	0	0
T O P L A M	12.258.000	4.503.489	37.448.000	46.880.000	53.786.000
Bütçe İçi	12.258.000	4.503.489	37.448.000	46.880.000	53.786.000
Bütçe Dışı	0	0	0	0	0

Faaliyetlere İlişkin Açıklamalar

Yükseköğretimde Beslenme Hizmetleri

124 sayılı Yükseköğretim Üst Kuruluşları ile Yükseköğretim Kurumlarının İdari Teşkilatı Hakkında KHK'nın 32.maddesi kapsamında öğrencilerin beslenme hizmetlerinin devam ettirilmesi ve ihtiyaç sahibi öğrencilerin tespit edilerek ücretsiz yemek verilmesi faaliyetleri yapılacaktır.

Yükseköğretimde Kültür ve Spor Hizmetleri

124 sayılı Yükseköğretim Üst Kuruluşları ile Yükseköğretim Kurumlarının İdari Teşkilatı Hakkında KHK'nın 32.maddesi kapsamında öğrencilerin niteliklerinin artırılması kapsamında kültürel ve sportif faaliyetlerin çoğaltılması ve öğrencilerin katılımının artırılması faaliyetleri yapılacaktır.

Yükseköğretimde Öğrenci Yaşamına İlişkin Diğer Hizmetler

2547 sayılı yükseköğretim kanunu kapsamında yer alan eğitim birimleri ile 124 sayılı Yükseköğretim Üst Kuruluşları ile Yükseköğretim Kurumlarının İdari Teşkilatı Hakkında KHK'nın 32.maddesikapsamında öğrencilerin niteliklerinin artırılması, kişisel gelişim programları ve eğitimlerinin artırılması, kulüp ve topluluklarda yer almaları, staj faaliyetlerinin takibi, öğrencilerin ödüllendirilmesi değişim programlarına katılımlarının sağlanması faaliyetleri gerçekleştirilecektir.

Yükseköğretimde Sağlık Hizmetleri

124 sayılı Yükseköğretim Üst Kuruluşları ile Yükseköğretim Kurumlarının İdari Teşkilatı Hakkında KHK'nın 32.maddesi kapsamında öğrencilerin sağlık hizmetlerine en kısa sürede ulaşabilmesi amacıyla, mevcut sağlık biriminin hizmetlerinin aksamadan devam etmesi için gerekli cihaz ve sarf malzemelerinin temini faaliyetleri yapılacaktır.

NEVŞEHİR HACI BEKTAŞ VELİ ÜNİVERSİTESİ PERFORMANS BİLGİSİ

Bütçe Yılı: 2024
Program Adı: YÜKSEKÖĞRETİM
Alt Program Adı: ÖN LİSANS EĞİTİMİ, LİSANS EĞİTİMİ VE LİSANSÜSTÜ EĞİTİM

Gereğe ve Açıklamalar

Güncellenen ders ve ders içerikleri, Türkiye Yüksek Öğretim Yeterlilikler Çerçevesi ile ilişkilendirilmiş program sayısı, uluslararası işbirlikleri, kurumlar ve disiplinler arası program sayısı, istenilen yabancı dil seviyesine (B1+) ulaşmak için düzenlenen destekleyici eğitimler kursların artırılması hedeflenmektedir.

Alt Program Hedefi:

Mesleki yeterlilik sahibi ve gelişime açık mezunlar yetiştirilmesi

Performans Göstergeleri

Performans Göstergesi	Ölçü Birimi	2022	2023 Planlanan	2023 YS Gerç. Tahmini	2024 Hedef	2025 Tahmin	2026 Tahmin
1- Doktora eğitimini tamamlayanların sayısı	Sayı	18	0	9	12	15	20

Göstergeye İlişkin Açıklama

Hesaplama Yöntemi: Öğrenci İşleri Daire Başkanlığından alınan veriler.
Verinin Kaynağı: Öğrenci İşleri Daire Başkanlığı
Sorumlu İdare: Öğrenci İşleri Daire Başkanlığı

Performans Göstergesi	Ölçü Birimi	2022	2023 Planlanan	2023 YS Gerç. Tahmini	2024 Hedef	2025 Tahmin	2026 Tahmin
2- Eğitim bilimleri kontenjan doluluk oranı	Oran	100	0	100	100	100	100

Göstergeye İlişkin Açıklama

Hesaplama Yöntemi: Öğrenci İşleri Daire Başkanlığından alınan veriler.
Verinin Kaynağı: Öğrenci İşleri Daire Başkanlığı
Sorumlu İdare: Öğrenci İşleri Daire Başkanlığı

Performans Göstergesi	Ölçü Birimi	2022	2023 Planlanan	2023 YS Gerç. Tahmini	2024 Hedef	2025 Tahmin	2026 Tahmin
3- Eğitimin program süresinde bitirilme oranı	Oran	73,21	0	80	85	90	95

Göstergeye İlişkin Açıklama

Hesaplama Yöntemi: Öğrenci İşleri Daire Başkanlığından alınan veriler.
Verinin Kaynağı: Öğrenci İşleri Daire Başkanlığı
Sorumlu İdare: Öğrenci İşleri Daire Başkanlığı

Performans Göstergesi	Ölçü Birimi	2022	2023 Planlanan	2023 YS Gerç. Tahmini	2024 Hedef	2025 Tahmin	2026 Tahmin
4- Fen bilimleri kontenjan doluluk oranı	Oran	80,16	0	88	90	92	95

Göstergeye İlişkin Açıklama

Hesaplama Yöntemi: Fen Bilimleri Kayıtlı Öğrenci sayısı/Fen Bilimleri kontenjan sayısı
Verinin Kaynağı: Öğrenci İşleri Daire Başkanlığı
Sorumlu İdare: Fen Bilimleri Kayıtlı Öğrenci sayısı/Fen Bilimleri kontenjan sayısı

Performans Göstergesi	Ölçü Birimi	2022	2023 Planlanan	2023 YS Gerç. Tahmini	2024 Hedef	2025 Tahmin	2026 Tahmin
5- Kütüphanede bulunan basılı ve elektronik kaynak sayısı	Sayı	7.703.579	0	3.765.000	3.770.000	3.780.000	3.800.000

Göstergeye İlişkin Açıklama

Hesaplama Yöntemi: Kütüphane ve Dokümantasyon Daire Başkanlığından alınan veriler
Verinin Kaynağı: Kütüphane ve Dokümantasyon Daire Başkanlığı
Sorumlu İdare: Kütüphane ve Dokümantasyon Daire Başkanlığı

Performans Göstergesi	Ölçü Birimi	2022	2023 Planlanan	2023 YS Gerç. Tahmini	2024 Hedef	2025 Tahmin	2026 Tahmin
6- Kütüphanede bulunan öğrenci başına düşen basılı ve elektronik kaynak sayısı	Sayı	335	0	165	170	175	180

Göstergeye İlişkin Açıklama

Hesaplama Yöntemi: Basılı ve Elektronik Kaynak Sayısı/Öğrenci sayısı
Verinin Kaynağı: Kütüphane ve Dokümantasyon Daire Başkanlığı
Sorumlu İdare: Kütüphane ve Dokümantasyon Daire Başkanlığı

Performans Göstergesi	Ölçü Birimi	2022	2023 Planlanan	2023 YS Gerç. Tahmini	2024 Hedef	2025 Tahmin	2026 Tahmin
7- Kütüphaneden yararlanan kişi sayısı	Sayı	343.494	0	20.000	25.000	30.000	35.000

Göstergeye İlişkin Açıklama

Hesaplama Yöntemi: Kütüphane ve Dokümantasyon Daire Başkanlığından alınan veriler
Verinin Kaynağı: Kütüphane ve Dokümantasyon Daire Başkanlığı
Sorumlu İdare: Kütüphane ve Dokümantasyon Daire Başkanlığı

Performans Göstergesi	Ölçü Birimi	2022	2023 Planlanan	2023 YS Gerç. Tahmini	2024 Hedef	2025 Tahmin	2026 Tahmin
8- Lisansüstü öğrencilerin toplam öğrenciler içindeki payı	Oran	10,34	0	11	12	13	14

Göstergeye İlişkin Açıklama

Hesaplama Yöntemi: Lisansüstü öğrenim gören öğrenciler /mevcut öğrenciler.
Verinin Kaynağı: Öğrenci İşleri Daire Başkanlığı
Sorumlu İdare: Öğrenci İşleri Daire Başkanlığı

Performans Göstergesi	Ölçü Birimi	2022	2023 Planlanan	2023 YS Gerç. Tahmini	2024 Hedef	2025 Tahmin	2026 Tahmin
9- Öğrenci başına düşen eğitim alanı	Metrekare	5,53	0	6.800	6.900	7.000	7.100

Göstergeye İlişkin Açıklama

Hesaplama Yöntemi: Yapı İşleri Teknik Daire Başkanlığından alınan eğitim alanları / Öğrenci İşleri Daire Başkanlığından alınan mevcut öğrenci sayısı.
Verinin Kaynağı: Öğrenci İşleri Daire Başkanlığı-Yapı İşleri ve Teknik Daire Başkanlığı
Sorumlu İdare: Öğrenci İşleri Daire Başkanlığı-Yapı İşleri ve Teknik Daire Başkanlığı

Performans Göstergesi	Ölçü Birimi	2022	2023 Planlanan	2023 YS Gerç. Tahmini	2024 Hedef	2025 Tahmin	2026 Tahmin
10- Öğrenci başına düşen kapalı alan	Metrekare	10,16	0	12.000	12.100	12.200	12.300

Göstergeye İlişkin Açıklama

Hesaplama Yöntemi: Yapı İşleri Daire Başkanlığından alınan öğrencilerin kullanımına sunulan kapalı alan / Öğrenci İşleri Daire Başkanlığından alınan mevcut öğrenci sayısı.
Verinin Kaynağı: Öğrenci İşleri Daire Başkanlığı-Yapı İşleri ve Teknik Daire Başkanlığı
Sorumlu İdare: Öğrenci İşleri Daire Başkanlığı-Yapı İşleri ve Teknik Daire Başkanlığı

Performans Göstergesi	Ölçü Birimi	2022	2023 Planlanan	2023 YS Gerç. Tahmini	2024 Hedef	2025 Tahmin	2026 Tahmin
11- Öğrenci değişim programlarından yararlanan öğrencilerin oranı	Oran	0	0	0,25	0,27	0,3	0,33

Göstergeye İlişkin Açıklama

Hesaplama Yöntemi: Uluslararası İlişkiler Ofisi biriminden alınan öğrenci değişim programından yararlanan öğrenci sayıları / mevcut öğrenci sayıları.
Verinin Kaynağı: Uluslararası İlişkiler Ofisi, Öğrenci İşleri Daire Başkanlığı
Sorumlu İdare: Uluslararası İlişkiler Ofisi, Öğrenci İşleri Daire Başkanlığı

Performans Göstergesi	Ölçü Birimi	2022	2023 Planlanan	2023 YS Gerç. Tahmini	2024 Hedef	2025 Tahmin	2026 Tahmin
12- Öğretim üyesi başına düşen öğrenci sayısı	Sayı	60,79	0	65	67	70	72

Göstergeye İlişkin Açıklama

Hesaplama Yöntemi: Personel Daire Başkanlığından alınan mevcut Öğretim Üyesi sayıları./Öğrenci İşleri Daire Başkanlığından alınan mevcut öğrenci sayıları
Verinin Kaynağı: Öğrenci İşleri Daire Başkanlığı, Personel daire Başkanlığı
Sorumlu İdare: Öğrenci İşleri Daire Başkanlığı, Personel daire Başkanlığı

Performans Göstergesi	Ölçü Birimi	2022	2023 Planlanan	2023 YS Gerç. Tahmini	2024 Hedef	2025 Tahmin	2026 Tahmin
13- Sağlık bilimleri kontenjan doluluk oranı	Oran	100	0	100	100	100	100

Göstergeye İlişkin Açıklama

Hesaplama Yöntemi: Sağlık Bilimleri Öğrenci Sayısı / Sağlık Bilimleri Kontenjan sayısı
Verinin Kaynağı: Öğrenci İşleri Daire Başkanlığı
Sorumlu İdare: Öğrenci İşleri Daire Başkanlığı

Performans Göstergesi	Ölçü Birimi	2022	2023 Planlanan	2023 YS Gerç. Tahmini	2024 Hedef	2025 Tahmin	2026 Tahmin
14- Sosyal bilimler kontenjan doluluk oranı	Oran	99,81	0	75	76	77	78

Göstergeye İlişkin Açıklama

Hesaplama Yöntemi: Sosyal Bilimler Öğrenci Sayısı / Sosyal Bilimler Kontenjan sayısı
Verinin Kaynağı: Öğrenci İşleri Daire Başkanlığı
Sorumlu İdare: Öğrenci İşleri Daire Başkanlığı

Performans Göstergesi	Ölçü Birimi	2022	2023 Planlanan	2023 YS Gerç. Tahmini	2024 Hedef	2025 Tahmin	2026 Tahmin
15- Teknokent veya Teknoloji Transfer Ofisi (TTO) projelerine katılan öğrenci sayısı	Sayı	0	0	35	36	37	38

Göstergeye İlişkin Açıklama

Hesaplama Yöntemi: Teknoloji Transfer ofisinden alınan veriler.
Verinin Kaynağı: Teknoloji Transfer Ofisi
Sorumlu İdare: Teknoloji Transfer Ofisi

Performans Göstergesi	Ölçü Birimi	2022	2023 Planlanan	2023 YS Gerç. Tahmini	2024 Hedef	2025 Tahmin	2026 Tahmin
16- Yabancı dilde eğitim veren program sayısı	Sayı	3	0	5	5	5	5

Göstergeye İlişkin Açıklama

Hesaplama Yöntemi: Öğrenci İşleri Daire Başkanlığından alınan veriler.
Verinin Kaynağı: Öğrenci İşleri Daire Başkanlığı
Sorumlu İdare: Öğrenci İşleri Daire Başkanlığı

Performans Göstergesi	Ölçü Birimi	2022	2023 Planlanan	2023 YS Gerç. Tahmini	2024 Hedef	2025 Tahmin	2026 Tahmin
17- Yabancı uyruklu akademisyen sayısı	Sayı	7	0	11	12	13	14

Göstergeye İlişkin Açıklama

Hesaplama Yöntemi: Personel Daire Başkanlığından alınan veriler.
Verinin Kaynağı: Personel Daire Başkanlığı
Sorumlu İdare: Personel Daire Başkanlığı

Performans Göstergesi	Ölçü Birimi	2022	2023 Planlanan	2023 YS Gerç. Tahmini	2024 Hedef	2025 Tahmin	2026 Tahmin
18- Yabancı uyruklu öğrenci sayısı	Sayı	580	0	700	750	800	850

Göstergeye İlişkin Açıklama

Hesaplama Yöntemi: Öğrenci İşleri Daire Başkanlığından alınan veriler
Verinin Kaynağı: Öğrenci İşleri Daire Başkanlığı
Sorumlu İdare: Öğrenci İşleri Daire Başkanlığı

Alt Program Kapsamında Yürütülecek Faaliyet Maliyetleri

Faaliyetler	2023 Bütçe	2023 Harcama Haziran	2024 Bütçe	2025 Tahmin	2026 Tahmin
Doktora Öğrencilerine Yönelik Burs Hizmetleri	0	67.500	0	0	0
Bütçe İçi	0	67.500	0	0	0
Bütçe Dışı	0	0	0	0	0
Doktora ve Tıpta Uzmanlık Eğitimi	18.352.000	6.899.063	33.112.000	41.384.000	47.271.000
Bütçe İçi	18.352.000	6.899.063	33.112.000	41.384.000	47.271.000
Bütçe Dışı	0	0	0	0	0
Lisans Öğrencilerine Yönelik Burs Hizmetleri	0	39.375	0	0	0
Bütçe İçi	0	39.375	0	0	0
Bütçe Dışı	0	0	0	0	0
Yükseköğretim Kurumları Bilgi ve Kültürel Kaynaklar ile Sportif Altyapının Geliştirilmesi Hizmetleri	3.035.000	1.890.395	7.550.000	6.888.000	7.932.000
Bütçe İçi	3.035.000	1.890.395	7.550.000	6.888.000	7.932.000
Bütçe Dışı	0	0	0	0	0
Yükseköğretim Kurumları Birinci Öğretim	403.006.000	206.303.272	948.913.000	1.181.746.000	1.357.376.000
Bütçe İçi	403.006.000	206.303.272	948.913.000	1.181.746.000	1.357.376.000
Bütçe Dışı	0	0	0	0	0
Yükseköğretim Kurumları İkinci Öğretim	2.833.000	355.332	3.600.000	4.050.000	5.027.000
Bütçe İçi	2.833.000	355.332	3.600.000	4.050.000	5.027.000
Bütçe Dışı	0	0	0	0	0
Yükseköğretim Kurumları Tezsiz Yüksek Lisans	182.000	0	260.000	322.000	371.000
Bütçe İçi	182.000	0	260.000	322.000	371.000
Bütçe Dışı	0	0	0	0	0
Yükseköğretim Kurumları Uzaktan Eğitim	237.000	197.284	400.000	495.000	567.000
Bütçe İçi	237.000	197.284	400.000	495.000	567.000
Bütçe Dışı	0	0	0	0	0
Yükseköğretim Kurumları Yaz Okulları	67.000	0	100.000	123.000	140.000
Bütçe İçi	67.000	0	100.000	123.000	140.000
Bütçe Dışı	0	0	0	0	0
T O P L A M	427.712.000	215.752.221	993.935.000	1.235.008.000	1.418.684.000
Bütçe İçi	427.712.000	215.752.221	993.935.000	1.235.008.000	1.418.684.000
Bütçe Dışı	0	0	0	0	0

Faaliyetlere İlişkin Açıklamalar

Doktora ve Tıpta Uzmanlık Eğitimi

Enstitülerimiz tarafından verilmekte olan doktora programları ile akademik açıdan güçlü ve yetişmiş insan gücünün akademik çalışmalara katkı sağlaması amaçlanmaktadır. Bu kapsamda yapılan iş ve işlemler söz konusu faaliyet altında takip edilmektedir.

Yükseköğretim Kurumları Bilgi ve Kültürel Kaynaklar ile Sportif Altyapının Geliştirilmesi Hizmetleri

Üniversitemiz kütüphanelerinin öğretim ve araştırma faaliyetlerine ilişkin olarak gereksinim duyulan her türlü bilgi kaynağının sağlanması, organize edilmesi ve bunlardan yararlanılması amacıyla kullanıcılara hizmet vermek amacıyla yapılan tüm iş ve işlemler bu faaliyet altında yürütülecektir.

Yükseköğretim Kurumları Birinci Öğretim

2547 sayılı Yükseköğretim Kanunu kapsamında yürütülen normal öğretim ile ilgili tüm süreçler bu faaliyet kapsamında izlenecektir.

Yükseköğretim Kurumları İkinci Öğretim

3843 Sayılı Yükseköğretim Kurumlarında İkili Eğitim Yapılması Hakkında Kanun ile fakültelerin ve enstitülerin bazı programlarda ikinci öğretim hizmeti yürütülmektedir. Söz konusu süreçler bu faaliyet altında izlenecektir.

Yükseköğretim Kurumları Tezsiz Yüksek Lisans

Enstitülerin hizmetleri ile 2547 Sayılı Yükseköğretim Kanununun 27. maddesine dayanılarak lisansüstü eğitim, öğretim ve sınavlar ile ilgili usul ve esasları uygulanmaktadır. Bu amaçla verilen hizmetlere dair tüm süreçler söz konusu faaliyet altında izlenecektir.

Yükseköğretim Kurumları Uzaktan Eğitim

Üniversitemizin uzaktan eğitim öğretim programları ile uzaktan verilebilecek derslerinin yürütülmesi kapsamında, uzaktan eğitim öğretim alanındaki tüm faaliyetlerinin etkin ve verimli bir şekilde yapılmasını temin etmek, bu alanlarda faaliyet gösteren ulusal veya uluslararası diğer birimlerle işbirliği yapmak ve bu alanlarda araştırma, geliştirme, altyapı hazırlama ve koordinasyon ile ilgili tüm süreçler bu faaliyet altında izlenecektir.

Yükseköğretim Kurumları Yaz Okulları

Yaz okulu kapsamında yürütülen tüm iş ve işlemler bu faaliyet altında takip edilecektir.

Alt Program Adı: ÖĞRETİM ELEMANLARINA SAĞLANAN BURS VE DESTEKLER

Gereke ve Açıklamalar

Eğitim ihtiyaç analizlerine başlanarak ilgili eğitimler verilecektir. İhtiyaç duyulan birimlerdeki akademik personel eksikliği tamamlanacaktır. Toplam akademisyen sayısı içerisinde yurt dışında görevlendirilen, öğrenim gören akademisyen ve çalışmak için üniversitemizi tercih eden yabancı akademisyen sayısı artırılabilecektir.

Alt Program Hedefi:

Alanında yetkin, araştırmacı, bilgi üreten ve aktaran akademisyenler yetiştirilmesi

Performans Göstergeleri

Performans Göstergesi	Ölçü Birimi	2022	2023 Planlanan	2023 YS Gerç. Tahmini	2024 Hedef	2025 Tahmin	2026 Tahmin
1- SCI, SCI-Expanded, SSCI ve AHCI kapsamındaki dergilerde öğretim elemanı başına düşen yayın sayısı	Sayı	0,27	0	0,25	0,3	0,35	0,4

Göstergeye İlişkin Açıklama

Hesaplama Yöntemi: Kütüphane ve Dokümantasyon Daire Başkanlığından alınan veriler.
Verinin Kaynağı: Kütüphane ve Dokümantasyon Daire Başkanlığı
Sorumlu İdare: Kütüphane ve Dokümantasyon Daire Başkanlığı

Performans Göstergesi	Ölçü Birimi	2022	2023 Planlanan	2023 YS Gerç. Tahmini	2024 Hedef	2025 Tahmin	2026 Tahmin
2- Yükseköğretim Kurulu tarafından belirlenecek öncelikli alanlarda sağlanan burslardan yararlanan doktora öğrenci sayısı	Sayı	3	0	15	17	20	23

Göstergeye İlişkin Açıklama

Hesaplama Yöntemi: Öğrenci İşleri Daire Başkanlığından alınan veriler.
Verinin Kaynağı: Öğrenci İşleri Daire Başkanlığı
Sorumlu İdare: Öğrenci İşleri Daire Başkanlığı

Faaliyetlere İlişkin Açıklamalar

Öğretim Üyesi Yetiştirme Programı ve Yurtdışı Destek Hizmetleri

Öğretim Üyesi Yetiştirme Programına İlişkin Usul ve Esaslar kapsamında öğretim elemanlarının yeterlilik ve becerilerinin artırılmasına yönelik çalışmalar yapılacak olup öz konusu çalışmalar bu faaliyet altında izlenecektir.

Alt Program Adı: YÜKSEKÖĞRETİMDE ÖĞRENCİ YAŞAMI

Gereke ve Açıklamalar

Yeni personel lojmanları yapılması, kampüs içi sosyal yaşam alanlarının ve peyzaj çalışmalarının tamamlanması hedeflenmektedir.

Alt Program Hedefi:

Yükseköğretim öğrencilerine sunulan beslenme ve barınma hizmetlerinin kalitesinin artırılması; öğrencilerin kişisel ve sosyal gelişimi desteklenerek yaşam kalitesinin yükseltilmesi

Performans Göstergeleri

Performans Göstergesi	Ölçü Birimi	2022	2023 Planlanan	2023 YS Gerç. Tahmini	2024 Hedef	2025 Tahmin	2026 Tahmin
1- Beslenme hizmetlerinden yararlanan öğrenci sayısı	Sayı	13.824	0	300.000	350.000	400.000	450.000

Göstergeye İlişkin Açıklama

Hesaplama Yöntemi: Sağlık Kültür ve Spor Daire Başkanlığından alınan veriler / Öğrenci İşleri Daire Başkanlığından alınan mevcut öğrenci sayısı
Verinin Kaynağı: Sağlık Kültür ve Spor Daire Başkanlığı, Öğrenci İşleri Daire Başkanlığı
Sorumlu İdare: Sağlık Kültür ve Spor Daire Başkanlığı, Öğrenci İşleri Daire Başkanlığı

Performans Göstergesi	Ölçü Birimi	2022	2023 Planlanan	2023 YS Gerç. Tahmini	2024 Hedef	2025 Tahmin	2026 Tahmin
2- Öğrenci başına düşen sosyal donatı alanı	Metrekare	3,38	0	10,79	10,85	11,75	12

Göstergeye İlişkin Açıklama

Hesaplama Yöntemi: Sosyal Donatı alanı / Öğrenci sayısı
Verinin Kaynağı: Yapı İşleri ve Teknik Daire Başkanlığı
Sorumlu İdare: Yapı İşleri ve Teknik Daire Başkanlığı

Performans Göstergesi	Ölçü Birimi	2022	2023 Planlanan	2023 YS Gerç. Tahmini	2024 Hedef	2025 Tahmin	2026 Tahmin
3- Öğrenci kulüp ve topluluk sayısı	Sayı	67	0	64	65	66	67

Göstergeye İlişkin Açıklama

Hesaplama Yöntemi: Sağlık Kültür ve Spor Daire Başkanlığından alınan öğrenci kulüp ve topluluk sayılarını gösterir veriler.
Verinin Kaynağı: Sağlık Kültür ve Spor Daire Başkanlığı
Sorumlu İdare: Sağlık Kültür ve Spor Daire Başkanlığı

Performans Göstergesi	Ölçü Birimi	2022	2023 Planlanan	2023 YS Gerç. Tahmini	2024 Hedef	2025 Tahmin	2026 Tahmin
4- Sosyal, kültürel ve sportif faaliyet sayısı	Sayı	156	0	18	20	22	24

Göstergeye İlişkin Açıklama

Hesaplama Yöntemi: Sağlık Kültür ve Spor Daire Başkanlığından alınan öğrenci kulüp ve topluluk sayılarını gösterir veriler.
Verinin Kaynağı: Sağlık Kültür ve Spor Daire Başkanlığı
Sorumlu İdare: Sağlık Kültür ve Spor Daire Başkanlığı

Performans Göstergesi	Ölçü Birimi	2022	2023 Planlanan	2023 YS Gerç. Tahmini	2024 Hedef	2025 Tahmin	2026 Tahmin
-----------------------	-------------	------	----------------	-----------------------	------------	-------------	-------------

5- Yükseköğretimde öğrenci başına beslenme harcaması	TL	169,5	0	60	85	100	150
--	----	-------	---	----	----	-----	-----

Göstergeye İlişkin Açıklama

Hesaplama Yöntemi: Sağlık Kültür ve Spor Daire Başkanlığından alınan harcamalar toplamı/öğrenci sayısı
Verinin Kaynağı: Bütçe ve Sağlık Kültür ve Spor Daire Başkanlığı verileri
Sorumlu İdare: Bütçe ve Sağlık Kültür ve Spor Daire Başkanlığı verileri

Performans Göstergesi	Ölçü Birimi	2022	2023 Planlanan	2023 YS Gerç. Tahmini	2024 Hedef	2025 Tahmin	2026 Tahmin
6- Yükseköğretimde öğrenci yaşamından memnuniyet oranı	Oran	87	0	83	85	90	95

Göstergeye İlişkin Açıklama

Hesaplama Yöntemi: Bilgi İşlem Daire Başkanlığı ve Kalite Akreditasyon Koordinatörlüğünden alınan anket sonuçları.
Verinin Kaynağı: Bilgi İşlem Daire Başkanlığı ve Kalite Akreditasyon Koordinatörlüğü
Sorumlu İdare: Bilgi İşlem Daire Başkanlığı ve Kalite Akreditasyon Koordinatörlüğü

Performans Göstergesi	Ölçü Birimi	2022	2023 Planlanan	2023 YS Gerç. Tahmini	2024 Hedef	2025 Tahmin	2026 Tahmin
7- Yükseköğretimde öğrencilere sunulan sağlık hizmetinden yararlanan öğrenci sayısının toplam öğrenci sayısına oranı	Oran	0,69	0	0,08	0,09	0,1	0,12

Göstergeye İlişkin Açıklama

Hesaplama Yöntemi: Sağlık Kültür ve Spor Daire Başkanlığından alınan istatistiki bilgiler/Öğrenci İşleri Daire Başkanlığından alınan mevcut öğrenci sayısı.
Verinin Kaynağı: Sağlık Kültür ve Spor Daire Başkanlığı Öğrenci İşleri Daire Başkanlığı
Sorumlu İdare: Sağlık Kültür ve Spor Daire Başkanlığı Öğrenci İşleri Daire Başkanlığı

Alt Program Kapsamında Yürütülecek Faaliyet Maliyetleri

Faaliyetler	2023 Bütçe	2023 Harcama Haziran	2024 Bütçe	2025 Tahmin	2026 Tahmin
Yükseköğretimde Beslenme Hizmetleri	2.122.000	339.035	14.721.000	18.121.000	20.546.000
Bütçe İçi	2.122.000	339.035	14.721.000	18.121.000	20.546.000
Bütçe Dışı	0	0	0	0	0
Yükseköğretimde Kültür ve Spor Hizmetleri	8.411.000	3.624.069	19.504.000	24.618.000	28.231.000
Bütçe İçi	8.411.000	3.624.069	19.504.000	24.618.000	28.231.000
Bütçe Dışı	0	0	0	0	0
Yükseköğretimde Öğrenci Yaşamına İlişkin Diğer Hizmetler	1.698.000	540.385	3.174.000	4.081.000	4.941.000
Bütçe İçi	1.698.000	540.385	3.174.000	4.081.000	4.941.000
Bütçe Dışı	0	0	0	0	0
Yükseköğretimde Sağlık Hizmetleri	27.000	0	49.000	60.000	68.000
Bütçe İçi	27.000	0	49.000	60.000	68.000
Bütçe Dışı	0	0	0	0	0
T O P L A M	12.258.000	4.503.489	37.448.000	46.880.000	53.786.000
Bütçe İçi	12.258.000	4.503.489	37.448.000	46.880.000	53.786.000
Bütçe Dışı	0	0	0	0	0

Faaliyetlere İlişkin Açıklamalar

Yükseköğretimde Beslenme Hizmetleri

124 sayılı Yükseköğretim Üst Kuruluşları ile Yükseköğretim Kurumlarının İdari Teşkilatı Hakkında KHK'nın 32.maddesi kapsamında öğrencilerin beslenme hizmetlerinin devam ettirilmesi ve ihtiyaç sahibi öğrencilerin tespit edilerek ücretsiz yemek verilmesi faaliyetleri yapılacaktır.

Yükseköğretimde Kültür ve Spor Hizmetleri

124 sayılı Yükseköğretim Üst Kuruluşları ile Yükseköğretim Kurumlarının İdari Teşkilatı Hakkında KHK'nın 32.maddesi kapsamında öğrencilerin niteliklerinin artırılması kapsamında kültürel ve sportif faaliyetlerin çoğaltılması ve öğrencilerin katılımının artırılması faaliyetleri yapılacaktır.

Yükseköğretimde Öğrenci Yaşamına İlişkin Diğer Hizmetler

2547 sayılı yükseköğretim kanunu kapsamında yer alan eğitim birimleri ile 124 sayılı Yükseköğretim Üst Kuruluşları ile Yükseköğretim Kurumlarının İdari Teşkilatı Hakkında KHK'nın 32.maddesikapsamında öğrencilerin niteliklerinin artırılması, kişisel gelişim programları ve eğitimlerinin artırılması, kulüp ve topluluklarda yer almaları, staj faaliyetlerinin takibi, öğrencilerin ödüllendirilmesi değişim programlarına katılımlarının sağlanması faaliyetleri gerçekleştirilecektir.

Yükseköğretimde Sağlık Hizmetleri

124 sayılı Yükseköğretim Üst Kuruluşları ile Yükseköğretim Kurumlarının İdari Teşkilatı Hakkında KHK'nın 32.maddesi kapsamında öğrencilerin sağlık hizmetlerine en kısa sürede ulaşabilmesi amacıyla, mevcut sağlık biriminin hizmetlerinin aksamadan devam etmesi için gerekli cihaz ve sarf malzemelerinin temini faaliyetleri yapılacaktır.

FAALİYET MALİYETLERİ TABLOSU

İdare Adı	NEVŞEHİR HACI BEKTAŞ VELİ ÜNİVERSİTESİ
Program Adı	ARAŞTIRMA, GELİŞTİRME VE YENİLİK
Alt Program Adı	ARAŞTIRMA ALTYAPILARI
Alt Program Hedefi	Ülkemizin bilgi birikiminin artırılmasına ve teknolojik gelişimine katkıda bulunmak üzere yükseköğretim kurumlarında araştırma altyapılarının kurulması ve kapasitelerinin güçlendirilmesi
Faaliyet Adı	Yükseköğretim Kurumları Araştırma Altyapısı Kurulması ve Geliştirilmesi
Açıklama	6550 Sayılı Araştırma Altyapılarının Desteklenmesine Dair Kanun kapsamında araştırma altyapısı kurulması ve geliştirilmesi kapsamında, eğitim ve çalışma alanlarının iyileştirilmesi ve teknolojik yeterliliklerin geliştirilmesi faaliyetleri yapılacaktır.

EKONOMİK KOD	2023 Bütçe	2023 Harcama (Haziran)	2024 Bütçe	2025 Tahmin	2026 Tahmin
Personel Giderleri					
Sosyal Güvenlik Kurumuna Devlet Primi Giderleri					
Mal ve Hizmet Alım Giderleri					
Faiz Giderleri					
Cari Transferler					
Sermaye Giderleri	10.000.000	10.000.000	20.000.000	24.619.000	27.913.000
Sermaye Transferleri					
Borç Verme					
BÜTÇE İÇİ TOPLAM KAYNAK	10.000.000	10.000.000	20.000.000	24.619.000	27.913.000
Döner Sermaye					
Özel Hesap					
Diğer Bütçe Dışı Kaynak					
BÜTÇE DIŞI TOPLAM KAYNAK					
FAALİYET MALİYETİ TOPLAMI	10.000.000	10.000.000	20.000.000	24.619.000	27.913.000

FAALİYET MALİYETLERİ TABLOSU

İdare Adı	NEVŞEHİR HACI BEKTAŞ VELİ ÜNİVERSİTESİ
Program Adı	ARAŞTIRMA, GELİŞTİRME VE YENİLİK
Alt Program Adı	YÜKSEKÖĞRETİMDE BİLİMSEL ARAŞTIRMA VE GELİŞTİRME
Alt Program Hedefi	Yükseköğretim kurumlarında inovasyon amaçlı bilimsel çalışmaların artırılması
Faaliyet Adı	Yükseköğretim Kurumlarının Bilimsel Araştırma Projeleri
Açıklama	Yükseköğretim Kurumları Bilimsel Araştırma Projeleri Hakkında Yönetmelik kapsamında bilimsel araştırma çalışmaları kapsamında ulusal ve uluslararası yayınların artırılması, proje, kongre, çalıştay, sempozyum faaliyetleri ile ulusal ve uluslararası toplantılara katılım, sanayi

EKONOMİK KOD	2023 Bütçe	2023 Harcama (Haziran)	2024 Bütçe	2025 Tahmin	2026 Tahmin
Personel Giderleri					
Sosyal Güvenlik Kurumuna Devlet Primi Giderleri					
Mal ve Hizmet Alım Giderleri	698.000		1.235.000	1.488.000	1.718.000
Faiz Giderleri					
Cari Transferler					
Sermaye Giderleri					
Sermaye Transferleri					
Borç Verme					
BÜTÇE İÇİ TOPLAM KAYNAK	698.000		1.235.000	1.488.000	1.718.000
Döner Sermaye	4.094.000	418.545	5.500.000	6.200.000	7.000.000
Özel Hesap					
Diğer Bütçe Dışı Kaynak	42.628.781	132.756.066	8.000.000	10.000.000	12.000.000
BÜTÇE DIŞI TOPLAM KAYNAK	46.722.781	133.174.611	13.500.000	16.200.000	19.000.000
FAALİYET MALİYETİ TOPLAMI	47.420.781	133.174.611	14.735.000	17.688.000	20.718.000

FAALİYET MALİYETLERİ TABLOSU

İdare Adı	NEVŞEHİR HACI BEKTAŞ VELİ ÜNİVERSİTESİ
Program Adı	YÜKSEKÖĞRETİM
Alt Program Adı	ÖN LİSANS EĞİTİMİ, LİSANS EĞİTİMİ VE LİSANSÜSTÜ EĞİTİM
Alt Program Hedefi	Mesleki yeterlilik sahibi ve gelişime açık mezunlar yetiştirilmesi
Faaliyet Adı	Doktora ve Tıpta Uzmanlık Eğitimi
Açıklama	Enstitülerimiz tarafından verilmekte olan doktora programları ile akademik açıdan güçlü ve yetmişmiş insan gücünün akademik çalışmalara katkı sağlaması amaçlanmaktadır. Bu kapsamda yapılan iş ve işlemler söz konusu faaliyet altında takip edilmektedir.

EKONOMİK KOD	2023 Bütçe	2023 Harcama (Haziran)	2024 Bütçe	2025 Tahmin	2026 Tahmin
Personel Giderleri	17.566.000	6.527.628	31.577.000	39.480.000	45.076.000
Sosyal Güvenlik Kurumuna Devlet Primi Giderleri	704.000	371.434	1.379.000	1.712.000	1.972.000
Mal ve Hizmet Alım Giderleri	82.000		156.000	192.000	223.000
Faiz Giderleri					
Cari Transferler					
Sermaye Giderleri					
Sermaye Transferleri					
Borç Verme					
BÜTÇE İÇİ TOPLAM KAYNAK	18.352.000	6.899.063	33.112.000	41.384.000	47.271.000
Döner Sermaye					
Özel Hesap					
Diğer Bütçe Dışı Kaynak					
BÜTÇE DIŞI TOPLAM KAYNAK					
FAALİYET MALİYETİ TOPLAMI	18.352.000	6.899.063	33.112.000	41.384.000	47.271.000

FAALİYET MALİYETLERİ TABLOSU

İdare Adı	NEVŞEHİR HACI BEKTAŞ VELİ ÜNİVERSİTESİ
Program Adı	YÜKSEKÖĞRETİM
Alt Program Adı	ÖN LİSANS EĞİTİMİ, LİSANS EĞİTİMİ VE LİSANSÜSTÜ EĞİTİM
Alt Program Hedefi	Mesleki yeterlilik sahibi ve gelişime açık mezunlar yetiştirilmesi
Faaliyet Adı	Yükseköğretim Kurumları Bilgi ve Kültürel Kaynaklar ile Sportif Altyapının Geliştirilmesi Hizmetleri
Açıklama	Üniversitemiz kütüphanelerinin öğretim ve araştırma faaliyetlerine ilişkin olarak gereksinim duyulan her türlü bilgi kaynağının sağlanması, organize edilmesi ve bunlardan yararlanılması amacıyla kullanıcılara hizmet vermek amacıyla yapılan tüm iş ve işlemler bu faaliyet altında

EKONOMİK KOD	2023 Bütçe	2023 Harcama (Haziran)	2024 Bütçe	2025 Tahmin	2026 Tahmin
Personel Giderleri	1.748.000	1.481.372	4.987.000	6.189.000	7.130.000
Sosyal Güvenlik Kurumuna Devlet Primi Giderleri	251.000	243.314	492.000	610.000	702.000
Mal ve Hizmet Alım Giderleri	36.000	2.844	71.000	89.000	100.000
Faiz Giderleri					
Cari Transferler					
Sermaye Giderleri	1.000.000	162.865	2.000.000		
Sermaye Transferleri					
Borç Verme					
BÜTÇE İÇİ TOPLAM KAYNAK	3.035.000	1.890.395	7.550.000	6.888.000	7.932.000
Döner Sermaye					
Özel Hesap					
Diğer Bütçe Dışı Kaynak					
BÜTÇE DIŞI TOPLAM KAYNAK					
FAALİYET MALİYETİ TOPLAMI	3.035.000	1.890.395	7.550.000	6.888.000	7.932.000

FAALİYET MALİYETLERİ TABLOSU

İdare Adı	NEVŞEHİR HACI BEKTAŞ VELİ ÜNİVERSİTESİ
Program Adı	YÜKSEKÖĞRETİM
Alt Program Adı	ÖN LİSANS EĞİTİMİ, LİSANS EĞİTİMİ VE LİSANSÜSTÜ EĞİTİM
Alt Program Hedefi	Mesleki yeterlilik sahibi ve gelişime açık mezunlar yetiştirilmesi
Faaliyet Adı	Yükseköğretim Kurumları Birinci Öğretim
Açıklama	2547 sayılı Yükseköğretim Kanunu kapsamında yürütülen normal öğretim ile ilgili tüm süreçler bu faaliyet kapsamında izlenecektir.

EKONOMİK KOD	2023 Bütçe	2023 Harcama (Haziran)	2024 Bütçe	2025 Tahmin	2026 Tahmin
Personel Giderleri	287.476.000	157.777.272	720.432.000	896.495.000	1.032.247.000
Sosyal Güvenlik Kurumuna Devlet Primi Giderleri	40.753.000	23.015.881	88.572.000	110.424.000	127.072.000
Mal ve Hizmet Alım Giderleri	35.777.000	16.564.989	66.907.000	82.502.000	93.378.000
Faiz Giderleri					
Cari Transferler					
Sermaye Giderleri	39.000.000	8.945.130	73.002.000	92.325.000	104.679.000
Sermaye Transferleri					
Borç Verme					
BÜTÇE İÇİ TOPLAM KAYNAK	403.006.000	206.303.272	948.913.000	1.181.746.000	1.357.376.000
Döner Sermaye					
Özel Hesap					
Diğer Bütçe Dışı Kaynak					
BÜTÇE DIŞI TOPLAM KAYNAK					
FAALİYET MALİYETİ TOPLAMI	403.006.000	206.303.272	948.913.000	1.181.746.000	1.357.376.000

FAALİYET MALİYETLERİ TABLOSU

İdare Adı	NEVŞEHİR HACI BEKTAŞ VELİ ÜNİVERSİTESİ
Program Adı	YÜKSEKÖĞRETİM
Alt Program Adı	ÖN LİSANS EĞİTİMİ, LİSANS EĞİTİMİ VE LİSANSÜSTÜ EĞİTİM
Alt Program Hedefi	Mesleki yeterlilik sahibi ve gelişime açık mezunlar yetiştirilmesi
Faaliyet Adı	Yükseköğretim Kurumları İkinci Öğretim
Açıklama	3843 Sayılı Yükseköğretim Kurumlarında İkili Eğitim Yapılması Hakkında Kanun ile fakültelerin ve enstitülerin bazı programlarda ikinci öğretim hizmeti yürütülmektedir. Söz konusu süreçler bu faaliyet altında izlenecektir.

EKONOMİK KOD	2023 Bütçe	2023 Harcama (Haziran)	2024 Bütçe	2025 Tahmin	2026 Tahmin
Personel Giderleri	1.983.000	355.332	2.520.000	2.835.000	3.519.000
Sosyal Güvenlik Kurumuna Devlet Primi Giderleri					
Mal ve Hizmet Alım Giderleri	850.000		1.080.000	1.215.000	1.508.000
Faiz Giderleri					
Cari Transferler					
Sermaye Giderleri					
Sermaye Transferleri					
Borç Verme					
BÜTÇE İÇİ TOPLAM KAYNAK	2.833.000	355.332	3.600.000	4.050.000	5.027.000
Döner Sermaye					
Özel Hesap					
Diğer Bütçe Dışı Kaynak					
BÜTÇE DIŞI TOPLAM KAYNAK					
FAALİYET MALİYETİ TOPLAMI	2.833.000	355.332	3.600.000	4.050.000	5.027.000

FAALİYET MALİYETLERİ TABLOSU

İdare Adı	NEVŞEHİR HACI BEKTAŞ VELİ ÜNİVERSİTESİ
Program Adı	YÜKSEKÖĞRETİM
Alt Program Adı	ÖN LİSANS EĞİTİMİ, LİSANS EĞİTİMİ VE LİSANSÜSTÜ EĞİTİM
Alt Program Hedefi	Mesleki yeterlilik sahibi ve gelişime açık mezunlar yetiştirilmesi
Faaliyet Adı	Yükseköğretim Kurumları Tezsiz Yüksek Lisans
Açıklama	Enstitülerin hizmetleri ile 2547 Sayılı Yükseköğretim Kanununun 27. maddesine dayanılarak lisansüstü eğitim, öğretim ve sınavlar ile ilgili usul ve esasları uygulanmaktadır. Bu amaçla verilen hizmetlere dair tüm süreçler söz konusu faaliyet altında izlenecektir.

EKONOMİK KOD	2023 Bütçe	2023 Harcama (Haziran)	2024 Bütçe	2025 Tahmin	2026 Tahmin
Personel Giderleri	151.000		205.000	254.000	294.000
Sosyal Güvenlik Kurumuna Devlet Primi Giderleri					
Mal ve Hizmet Alım Giderleri	31.000		55.000	68.000	77.000
Faiz Giderleri					
Cari Transferler					
Sermaye Giderleri					
Sermaye Transferleri					
Borç Verme					
BÜTÇE İÇİ TOPLAM KAYNAK	182.000		260.000	322.000	371.000
Döner Sermaye					
Özel Hesap					
Diğer Bütçe Dışı Kaynak					
BÜTÇE DIŞI TOPLAM KAYNAK					
FAALİYET MALİYETİ TOPLAMI	182.000		260.000	322.000	371.000

FAALİYET MALİYETLERİ TABLOSU

İdare Adı	NEVŞEHİR HACI BEKTAŞ VELİ ÜNİVERSİTESİ
Program Adı	YÜKSEKÖĞRETİM
Alt Program Adı	ÖN LİSANS EĞİTİMİ, LİSANS EĞİTİMİ VE LİSANSÜSTÜ EĞİTİM
Alt Program Hedefi	Mesleki yeterlilik sahibi ve gelişime açık mezunlar yetiştirilmesi
Faaliyet Adı	Yükseköğretim Kurumları Uzaktan Eğitim
Açıklama	Üniversitemizin uzaktan eğitim öğretim programları ile uzaktan verilebilecek derslerinin yürütülmesi kapsamında, uzaktan eğitim öğretim alanındaki tüm faaliyetlerinin etkin ve verimli bir şekilde yapılmasını temin etmek, bu alanlarda faaliyet gösteren ulusal veya uluslararası

EKONOMİK KOD	2023 Bütçe	2023 Harcama (Haziran)	2024 Bütçe	2025 Tahmin	2026 Tahmin
Personel Giderleri	194.000	197.284	264.000	328.000	377.000
Sosyal Güvenlik Kurumuna Devlet Primi Giderleri					
Mal ve Hizmet Alım Giderleri	43.000		136.000	167.000	190.000
Faiz Giderleri					
Cari Transferler					
Sermaye Giderleri					
Sermaye Transferleri					
Borç Verme					
BÜTÇE İÇİ TOPLAM KAYNAK	237.000	197.284	400.000	495.000	567.000
Döner Sermaye					
Özel Hesap					
Diğer Bütçe Dışı Kaynak					
BÜTÇE DIŞI TOPLAM KAYNAK					
FAALİYET MALİYETİ TOPLAMI	237.000	197.284	400.000	495.000	567.000

FAALİYET MALİYETLERİ TABLOSU

İdare Adı	NEVŞEHİR HACI BEKTAŞ VELİ ÜNİVERSİTESİ
Program Adı	YÜKSEKÖĞRETİM
Alt Program Adı	ÖN LİSANS EĞİTİMİ, LİSANS EĞİTİMİ VE LİSANSÜSTÜ EĞİTİM
Alt Program Hedefi	Mesleki yeterlilik sahibi ve gelişime açık mezunlar yetiştirilmesi
Faaliyet Adı	Yükseköğretim Kurumları Yaz Okulları
Açıklama	Yaz okulu kapsamında yürütülen tüm iş ve işlemler bu faaliyet altında takip edilecektir.

EKONOMİK KOD	2023 Bütçe	2023 Harcama (Haziran)	2024 Bütçe	2025 Tahmin	2026 Tahmin
Personel Giderleri	47.000		70.000	86.000	98.000
Sosyal Güvenlik Kurumuna Devlet Primi Giderleri					
Mal ve Hizmet Alım Giderleri	20.000		30.000	37.000	42.000
Faiz Giderleri					
Cari Transferler					
Sermaye Giderleri					
Sermaye Transferleri					
Borç Verme					
BÜTÇE İÇİ TOPLAM KAYNAK	67.000		100.000	123.000	140.000
Döner Sermaye					
Özel Hesap					
Diğer Bütçe Dışı Kaynak					
BÜTÇE DIŞI TOPLAM KAYNAK					
FAALİYET MALİYETİ TOPLAMI	67.000		100.000	123.000	140.000

FAALİYET MALİYETLERİ TABLOSU

İdare Adı	NEVŞEHİR HACI BEKTAŞ VELİ ÜNİVERSİTESİ
Program Adı	YÜKSEKÖĞRETİM
Alt Program Adı	YÜKSEKÖĞRETİMDE ÖĞRENCİ YAŞAMI
Alt Program Hedefi	Yükseköğretim öğrencilerine sunulan beslenme ve barınma hizmetlerinin kalitesinin artırılması; öğrencilerin kişisel ve sosyal gelişimi desteklenerek yaşam kalitesinin yükseltilmesi
Faaliyet Adı	Yükseköğretimde Beslenme Hizmetleri
Açıklama	124 sayılı Yükseköğretim Üst Kuruluşları ile Yükseköğretim Kurumlarının İdari Teşkilatı Hakkında KHK'nın 32.maddesi kapsamında öğrencilerin beslenme hizmetlerinin devam ettirilmesi ve ihtiyaç sahibi öğrencilerin tespit edilerek ücretsiz yemek verilmesi faaliyetleri

EKONOMİK KOD	2023 Bütçe	2023 Harcama (Haziran)	2024 Bütçe	2025 Tahmin	2026 Tahmin
Personel Giderleri					
Sosyal Güvenlik Kurumuna Devlet Primi Giderleri					
Mal ve Hizmet Alım Giderleri	2.122.000	339.035	14.721.000	18.121.000	20.546.000
Faiz Giderleri					
Cari Transferler					
Sermaye Giderleri					
Sermaye Transferleri					
Borç Verme					
BÜTÇE İÇİ TOPLAM KAYNAK	2.122.000	339.035	14.721.000	18.121.000	20.546.000
Döner Sermaye					
Özel Hesap					
Diğer Bütçe Dışı Kaynak					
BÜTÇE DIŞI TOPLAM KAYNAK					
FAALİYET MALİYETİ TOPLAMI	2.122.000	339.035	14.721.000	18.121.000	20.546.000

FAALİYET MALİYETLERİ TABLOSU

İdare Adı	NEVŞEHİR HACI BEKTAŞ VELİ ÜNİVERSİTESİ
Program Adı	YÜKSEKÖĞRETİM
Alt Program Adı	YÜKSEKÖĞRETİMDE ÖĞRENCİ YAŞAMI
Alt Program Hedefi	Yükseköğretim öğrencilerine sunulan beslenme ve barınma hizmetlerinin kalitesinin artırılması; öğrencilerin kişisel ve sosyal gelişimi desteklenerek yaşam kalitesinin yükseltilmesi
Faaliyet Adı	Yükseköğretimde Kültür ve Spor Hizmetleri
Açıklama	124 sayılı Yükseköğretim Üst Kuruluşları ile Yükseköğretim Kurumlarının İdari Teşkilatı Hakkında KHK'nın 32.maddesi kapsamında öğrencilerin niteliklerinin artırılması kapsamında kültürel ve sportif faaliyetlerin çoğaltılması ve öğrencilerin katılımının artırılması

EKONOMİK KOD	2023 Bütçe	2023 Harcama (Haziran)	2024 Bütçe	2025 Tahmin	2026 Tahmin
Personel Giderleri	6.181.000	2.623.084	15.430.000	19.490.000	22.357.000
Sosyal Güvenlik Kurumuna Devlet Primi Giderleri	1.323.000	544.167	3.522.000	4.449.000	5.104.000
Mal ve Hizmet Alım Giderleri	907.000	456.819	552.000	679.000	770.000
Faiz Giderleri					
Cari Transferler					
Sermaye Giderleri					
Sermaye Transferleri					
Borç Verme					
BÜTÇE İÇİ TOPLAM KAYNAK	8.411.000	3.624.069	19.504.000	24.618.000	28.231.000
Döner Sermaye					
Özel Hesap					
Diğer Bütçe Dışı Kaynak					
BÜTÇE DIŞI TOPLAM KAYNAK					
FAALİYET MALİYETİ TOPLAMI	8.411.000	3.624.069	19.504.000	24.618.000	28.231.000

FAALİYET MALİYETLERİ TABLOSU

İdare Adı	NEVŞEHİR HACI BEKTAŞ VELİ ÜNİVERSİTESİ
Program Adı	YÜKSEKÖĞRETİM
Alt Program Adı	YÜKSEKÖĞRETİMDE ÖĞRENCİ YAŞAMI
Alt Program Hedefi	Yükseköğretim öğrencilerine sunulan beslenme ve barınma hizmetlerinin kalitesinin artırılması; öğrencilerin kişisel ve sosyal gelişimi desteklenerek yaşam kalitesinin yükseltilmesi
Faaliyet Adı	Yükseköğretimde Öğrenci Yaşamına İlişkin Diğer Hizmetler
Açıklama	2547 sayılı yükseköğretim kanunu kapsamında yer alan eğitim birimleri ile 124 sayılı Yükseköğretim Üst Kuruluşları ile Yükseköğretim Kurumlarının İdari Teşkilatı Hakkında KHK'nın 32.maddesikapsamında öğrencilerin niteliklerinin artırılması, kişisel gelişim programları ve

EKONOMİK KOD	2023 Bütçe	2023 Harcama (Haziran)	2024 Bütçe	2025 Tahmin	2026 Tahmin
Personel Giderleri	1.164.000	159.399	2.413.000	3.144.000	3.877.000
Sosyal Güvenlik Kurumuna Devlet Primi Giderleri	32.000	15.666	67.000	83.000	95.000
Mal ve Hizmet Alım Giderleri	502.000	365.321	694.000	854.000	969.000
Faiz Giderleri					
Cari Transferler					
Sermaye Giderleri					
Sermaye Transferleri					
Borç Verme					
BÜTÇE İÇİ TOPLAM KAYNAK	1.698.000	540.385	3.174.000	4.081.000	4.941.000
Döner Sermaye					
Özel Hesap					
Diğer Bütçe Dışı Kaynak					
BÜTÇE DIŞI TOPLAM KAYNAK					
FAALİYET MALİYETİ TOPLAMI	1.698.000	540.385	3.174.000	4.081.000	4.941.000

FAALİYET MALİYETLERİ TABLOSU

İdare Adı	NEVŞEHİR HACI BEKTAŞ VELİ ÜNİVERSİTESİ
Program Adı	YÜKSEKÖĞRETİM
Alt Program Adı	YÜKSEKÖĞRETİMDE ÖĞRENCİ YAŞAMI
Alt Program Hedefi	Yükseköğretim öğrencilerine sunulan beslenme ve barınma hizmetlerinin kalitesinin artırılması; öğrencilerin kişisel ve sosyal gelişimi desteklenerek yaşam kalitesinin yükseltilmesi
Faaliyet Adı	Yükseköğretimde Sağlık Hizmetleri
Açıklama	124 sayılı Yükseköğretim Üst Kuruluşları ile Yükseköğretim Kurumlarının İdari Teşkilatı Hakkında KHK'nın 32.maddesi kapsamında öğrencilerin sağlık hizmetlerine en kısa sürede ulaşabilmesi amacıyla, mevcut sağlık biriminin hizmetlerinin aksamadan devam etmesi için

EKONOMİK KOD	2023 Bütçe	2023 Harcama (Haziran)	2024 Bütçe	2025 Tahmin	2026 Tahmin
Personel Giderleri					
Sosyal Güvenlik Kurumuna Devlet Primi Giderleri					
Mal ve Hizmet Alım Giderleri	27.000		49.000	60.000	68.000
Faiz Giderleri					
Cari Transferler					
Sermaye Giderleri					
Sermaye Transferleri					
Borç Verme					
BÜTÇE İÇİ TOPLAM KAYNAK	27.000		49.000	60.000	68.000
Döner Sermaye					
Özel Hesap					
Diğer Bütçe Dışı Kaynak					
BÜTÇE DIŞI TOPLAM KAYNAK					
FAALİYET MALİYETİ TOPLAMI	27.000		49.000	60.000	68.000

FAALİYET MALİYETLERİ TABLOSU

İdare Adı	NEVŞEHİR HACI BEKTAŞ VELİ ÜNİVERSİTESİ
Program Adı	YÖNETİM VE DESTEK PROGRAMI
Alt Program Adı	TEFTİŞ, DENETİM VE DANIŞMANLIK HİZMETLERİ
Alt Program Hedefi	
Faaliyet Adı	Hukuki Danışmanlık ve Muhakemat Hizmetleri
Açıklama	Üniversitemizin taraf olduğu adli ve idari davalarda, iç ve dış tahkim yargılamasında, icra işlemlerinde ve yargıya intikal eden diğer her türlü hukuki uyumsuzluklarda temsil edilmesi ilgili işlemler bu faaliyet kapsamında yürütülecektir.

EKONOMİK KOD	2023 Bütçe	2023 Harcama (Haziran)	2024 Bütçe	2025 Tahmin	2026 Tahmin
Personel Giderleri	749.000	420.616	2.199.000	2.728.000	3.144.000
Sosyal Güvenlik Kurumuna Devlet Primi Giderleri	115.000	56.751	225.000	280.000	322.000
Mal ve Hizmet Alım Giderleri	18.000	88.779	35.000	44.000	49.000
Faiz Giderleri					
Cari Transferler					
Sermaye Giderleri					
Sermaye Transferleri					
Borç Verme					
BÜTÇE İÇİ TOPLAM KAYNAK	882.000	566.146	2.459.000	3.052.000	3.515.000
Döner Sermaye					
Özel Hesap					
Diğer Bütçe Dışı Kaynak					
BÜTÇE DIŞI TOPLAM KAYNAK					
FAALİYET MALİYETİ TOPLAMI	882.000	566.146	2.459.000	3.052.000	3.515.000

FAALİYET MALİYETLERİ TABLOSU

İdare Adı	NEVŞEHİR HACI BEKTAŞ VELİ ÜNİVERSİTESİ
Program Adı	YÖNETİM VE DESTEK PROGRAMI
Alt Program Adı	TEFTİŞ, DENETİM VE DANIŞMANLIK HİZMETLERİ
Alt Program Hedefi	
Faaliyet Adı	İç Denetim
Açıklama	Üniversitemiz yönetim ve kontrol yapılarının risk analizleri doğrultusunda değerlendirilmesi, kaynakların etkili ekonomik ve verimli kullanılıp kullanılmadığı hususunda incelemeler yapılması ve önerilerde bulunulması, harcamaların ve mali işlemlerin mevzuat ve üst

EKONOMİK KOD	2023 Bütçe	2023 Harcama (Haziran)	2024 Bütçe	2025 Tahmin	2026 Tahmin
Personel Giderleri	329.000		763.000	946.000	1.089.000
Sosyal Güvenlik Kurumuna Devlet Primi Giderleri	98.000		192.000	238.000	274.000
Mal ve Hizmet Alım Giderleri	10.000		19.000	24.000	27.000
Faiz Giderleri					
Cari Transferler					
Sermaye Giderleri					
Sermaye Transferleri					
Borç Verme					
BÜTÇE İÇİ TOPLAM KAYNAK	437.000		974.000	1.208.000	1.390.000
Döner Sermaye					
Özel Hesap					
Diğer Bütçe Dışı Kaynak					
BÜTÇE DIŞI TOPLAM KAYNAK					
FAALİYET MALİYETİ TOPLAMI	437.000		974.000	1.208.000	1.390.000

FAALİYET MALİYETLERİ TABLOSU

İdare Adı	NEVŞEHİR HACI BEKTAŞ VELİ ÜNİVERSİTESİ
Program Adı	YÖNETİM VE DESTEK PROGRAMI
Alt Program Adı	ÜST YÖNETİM, İDARİ VE MALİ HİZMETLER
Alt Program Hedefi	
Faaliyet Adı	Bilgi Teknolojilerine Yönelik Faaliyetler
Açıklama	Üniversitemizin bilgi işlem sistemlerinin işletilmesi ve geliştirilmesi ve teknolojik kapasitelerinin artırılmasına yönelik iş ve işlemler bu faaliyet kapsamında yapılacaktır.

EKONOMİK KOD	2023 Bütçe	2023 Harcama (Haziran)	2024 Bütçe	2025 Tahmin	2026 Tahmin
Personel Giderleri	2.626.000	1.512.383	7.010.000	8.743.000	10.060.000
Sosyal Güvenlik Kurumuna Devlet Primi Giderleri	459.000	263.112	1.029.000	1.288.000	1.480.000
Mal ve Hizmet Alım Giderleri	69.000	26.442	127.000	157.000	177.000
Faiz Giderleri					
Cari Transferler					
Sermaye Giderleri					
Sermaye Transferleri					
Borç Verme					
BÜTÇE İÇİ TOPLAM KAYNAK	3.154.000	1.801.938	8.166.000	10.188.000	11.717.000
Döner Sermaye					
Özel Hesap					
Diğer Bütçe Dışı Kaynak					
BÜTÇE DIŞI TOPLAM KAYNAK					
FAALİYET MALİYETİ TOPLAMI	3.154.000	1.801.938	8.166.000	10.188.000	11.717.000

FAALİYET MALİYETLERİ TABLOSU

İdare Adı NEVŞEHİR HACI BEKTAŞ VELİ ÜNİVERSİTESİ

Program Adı YÖNETİM VE DESTEK PROGRAMI

Alt Program Adı ÜST YÖNETİM, İDARİ VE MALİ HİZMETLER

Alt Program Hedefi

Faaliyet Adı Genel Destek Hizmetleri

Açıklama İdarelerin tüm birimlerine hizmet eder nitelikte olan temizlik, güvenlik, aydınlatma, ısıtma, onarım, taşıma faaliyetleri kapsamında benzeri mal ve hizmetlerin temini; fiziki çalışma ortamlarının düzenlenmesi, genel evrak ve arşiv hizmetlerinin yürütülmesi, sivil savunma ve

EKONOMİK KOD	2023 Bütçe	2023 Harcama (Haziran)	2024 Bütçe	2025 Tahmin	2026 Tahmin
Personel Giderleri	10.793.000	6.849.358	39.979.000	49.615.000	57.154.000
Sosyal Güvenlik Kurumuna Devlet Primi Giderleri	1.640.000	1.138.670	3.214.000	3.989.000	4.595.000
Mal ve Hizmet Alım Giderleri	10.754.000	6.067.759	18.880.000	23.240.000	26.354.000
Faiz Giderleri					
Cari Transferler	1.725.000	65.375	2.955.000	3.638.000	4.125.000
Sermaye Giderleri					
Sermaye Transferleri					
Borç Verme					
BÜTÇE İÇİ TOPLAM KAYNAK	24.912.000	14.121.162	65.028.000	80.482.000	92.228.000
Döner Sermaye					
Özel Hesap					
Diğer Bütçe Dışı Kaynak					
BÜTÇE DIŞI TOPLAM KAYNAK					
FAALİYET MALİYETİ TOPLAMI	24.912.000	14.121.162	65.028.000	80.482.000	92.228.000

FAALİYET MALİYETLERİ TABLOSU

İdare Adı NEVŞEHİR HACI BEKTAŞ VELİ ÜNİVERSİTESİ

Program Adı YÖNETİM VE DESTEK PROGRAMI

Alt Program Adı ÜST YÖNETİM, İDARİ VE MALİ HİZMETLER

Alt Program Hedefi

Faaliyet Adı İnşaat ve Yapı İşlerinin Yürütülmesi

Açıklama Üniversitemiz birimleri adına kayıtlı olan taşınmazlara ilişkin her türlü yapım, kiralama, satım, işletme, bakım onarım ve benzeri iş, işlem ve süreçlerin yürütülmesine yönelik giderler bu faaliyet altında izlenecektir.

EKONOMİK KOD	2023 Bütçe	2023 Harcama (Haziran)	2024 Bütçe	2025 Tahmin	2026 Tahmin
Personel Giderleri	11.961.000	5.213.502	33.124.000	41.246.000	47.475.000
Sosyal Güvenlik Kurumuna Devlet Primi Giderleri	1.992.000	896.059	4.275.000	5.337.000	6.139.000
Mal ve Hizmet Alım Giderleri	129.000	21.152	232.000	287.000	323.000
Faiz Giderleri					
Cari Transferler					
Sermaye Giderleri					
Sermaye Transferleri					
Borç Verme					
BÜTÇE İÇİ TOPLAM KAYNAK	14.082.000	6.130.713	37.631.000	46.870.000	53.937.000
Döner Sermaye					
Özel Hesap					
Diğer Bütçe Dışı Kaynak					
BÜTÇE DIŞI TOPLAM KAYNAK					
FAALİYET MALİYETİ TOPLAMI	14.082.000	6.130.713	37.631.000	46.870.000	53.937.000

FAALİYET MALİYETLERİ TABLOSU

İdare Adı NEVŞEHİR HACI BEKTAŞ VELİ ÜNİVERSİTESİ

Program Adı YÖNETİM VE DESTEK PROGRAMI

Alt Program Adı ÜST YÖNETİM, İDARİ VE MALİ HİZMETLER

Alt Program Hedefi

Faaliyet Adı İnsan Kaynakları Yönetimine İlişkin Faaliyetler

Açıklama İdarelerin personel planlamasının yapılması, personel atama, nakil, terfi, emeklilik ve benzeri özlük işlemlerinin yürütülmesi, insan kaynağı kapasitesinin artırılmasına yönelik eğitimlerin planlanması ve düzenlenmesi gibi iş, işlem ve süreçlere yönelik giderleri bu faaliyet altında

EKONOMİK KOD	2023 Bütçe	2023 Harcama (Haziran)	2024 Bütçe	2025 Tahmin	2026 Tahmin
Personel Giderleri	4.714.000	2.083.643	13.350.000	16.567.000	19.086.000
Sosyal Güvenlik Kurumuna Devlet Primi Giderleri	782.000	314.003	1.532.000	1.901.000	2.190.000
Mal ve Hizmet Alım Giderleri	24.000		44.000	55.000	61.000
Faiz Giderleri					
Cari Transferler	7.844.000	5.432.853	18.301.000	22.540.000	25.557.000
Sermaye Giderleri					
Sermaye Transferleri					
Borç Verme					
BÜTÇE İÇİ TOPLAM KAYNAK	13.364.000	7.830.499	33.227.000	41.063.000	46.894.000
Döner Sermaye					
Özel Hesap					
Diğer Bütçe Dışı Kaynak					
BÜTÇE DIŞI TOPLAM KAYNAK					
FAALİYET MALİYETİ TOPLAMI	13.364.000	7.830.499	33.227.000	41.063.000	46.894.000

FAALİYET MALİYETLERİ TABLOSU

İdare Adı NEVŞEHİR HACI BEKTAŞ VELİ ÜNİVERSİTESİ

Program Adı YÖNETİM VE DESTEK PROGRAMI

Alt Program Adı ÜST YÖNETİM, İDARİ VE MALİ HİZMETLER

Alt Program Hedefi

Faaliyet Adı Özel Kalem Hizmetleri

Açıklama Üst yönetimin çalışma programının düzenlenmesi ile resmi ve özel yazışmalar, protokol, tören, ziyaret, davet, karşılama, ağırlama gibi hizmetlerin yürütülmesi amacıyla gerçekleştirilen iş, işlem ve süreçlere yönelik giderler bu faaliyet altında izlenecektir.

EKONOMİK KOD	2023 Bütçe	2023 Harcama (Haziran)	2024 Bütçe	2025 Tahmin	2026 Tahmin
Personel Giderleri					
Sosyal Güvenlik Kurumuna Devlet Primi Giderleri					
Mal ve Hizmet Alım Giderleri	180.000	43.321	319.000	392.000	446.000
Faiz Giderleri					
Cari Transferler		93.247	160.000	191.000	208.000
Sermaye Giderleri					
Sermaye Transferleri					
Borç Verme					
BÜTÇE İÇİ TOPLAM KAYNAK	180.000	136.568	479.000	583.000	654.000
Döner Sermaye					
Özel Hesap					
Diğer Bütçe Dışı Kaynak					
BÜTÇE DIŞI TOPLAM KAYNAK					
FAALİYET MALİYETİ TOPLAMI	180.000	136.568	479.000	583.000	654.000

FAALİYET MALİYETLERİ TABLOSU

İdare Adı	NEVŞEHİR HACI BEKTAŞ VELİ ÜNİVERSİTESİ
Program Adı	YÖNETİM VE DESTEK PROGRAMI
Alt Program Adı	ÜST YÖNETİM, İDARİ VE MALİ HİZMETLER
Alt Program Hedefi	
Faaliyet Adı	Strateji Geliştirme ve Mali Hizmetler
Açıklama	Strateji Geliştirme Daire Başkanlığı tarafından yürütülen mali yönetim ve kontrole ilişkin iş, işlem ve süreçlere yönelik giderler bu faaliyet altında izlenecektir.

EKONOMİK KOD	2023 Bütçe	2023 Harcama (Haziran)	2024 Bütçe	2025 Tahmin	2026 Tahmin
Personel Giderleri	2.796.000	1.540.967	8.170.000	10.138.000	11.679.000
Sosyal Güvenlik Kurumuna Devlet Primi Giderleri	453.000	248.685	888.000	1.101.000	1.269.000
Mal ve Hizmet Alım Giderleri	14.000	1.873	227.000	280.000	316.000
Faiz Giderleri					
Cari Transferler					
Sermaye Giderleri					
Sermaye Transferleri					
Borç Verme					
BÜTÇE İÇİ TOPLAM KAYNAK	3.263.000	1.791.525	9.285.000	11.519.000	13.264.000
Döner Sermaye					
Özel Hesap					
Diğer Bütçe Dışı Kaynak					
BÜTÇE DIŞI TOPLAM KAYNAK					
FAALİYET MALİYETİ TOPLAMI	3.263.000	1.791.525	9.285.000	11.519.000	13.264.000

FAALİYET MALİYETLERİ TABLOSU

İdare Adı	NEVŞEHİR HACI BEKTAŞ VELİ ÜNİVERSİTESİ
Program Adı	YÖNETİM VE DESTEK PROGRAMI
Alt Program Adı	ÜST YÖNETİM, İDARİ VE MALİ HİZMETLER
Alt Program Hedefi	
Faaliyet Adı	Taşınmaz Mal Gelirleriyle Yürütülecek Hizmetler
Açıklama	Üniversitemiz taşınmazlarına ait gelirlerin takibinin yapılması sonucu elde edilen gelirlerin ödenekleştirilmesi ile söz konusu faaliyetlerin yürütülmesi planlanmaktadır.

EKONOMİK KOD	2023 Bütçe	2023 Harcama (Haziran)	2024 Bütçe	2025 Tahmin	2026 Tahmin
Personel Giderleri					
Sosyal Güvenlik Kurumuna Devlet Primi Giderleri					
Mal ve Hizmet Alım Giderleri	1.063.000	35.000	1.860.000	2.289.000	2.596.000
Faiz Giderleri					
Cari Transferler					
Sermaye Giderleri					
Sermaye Transferleri					
Borç Verme					
BÜTÇE İÇİ TOPLAM KAYNAK	1.063.000	35.000	1.860.000	2.289.000	2.596.000
Döner Sermaye					
Özel Hesap					
Diğer Bütçe Dışı Kaynak					
BÜTÇE DIŞI TOPLAM KAYNAK					
FAALİYET MALİYETİ TOPLAMI	1.063.000	35.000	1.860.000	2.289.000	2.596.000

FAALİYET MALİYETLERİ TABLOSU

İdare Adı	NEVŞEHİR HACI BEKTAŞ VELİ ÜNİVERSİTESİ
Program Adı	YÖNETİM VE DESTEK PROGRAMI
Alt Program Adı	ÜST YÖNETİM, İDARİ VE MALİ HİZMETLER
Alt Program Hedefi	
Faaliyet Adı	Yükseköğretimde Öğrencilere Yönelik İdari Hizmetler
Açıklama	2547 sayılı kanun kapsamında verilen hizmetlerden elde edilen memnuniyet düzeyinin artırılmasına yönelik tüm iş ve işlemler söz konusu faaliyette altında sürdürülecektir.

EKONOMİK KOD	2023 Bütçe	2023 Harcama (Haziran)	2024 Bütçe	2025 Tahmin	2026 Tahmin
<i>Personel Giderleri</i>	8.944.000	5.109.299	25.383.000	31.500.000	36.288.000
<i>Sosyal Güvenlik Kurumuna Devlet Primi Giderleri</i>	1.513.000	893.757	2.965.000	3.678.000	4.237.000
<i>Mal ve Hizmet Alım Giderleri</i>	30.000	36.305	1.704.000	2.099.000	2.378.000
<i>Faiz Giderleri</i>					
<i>Cari Transferler</i>					
<i>Sermaye Giderleri</i>					
<i>Sermaye Transferleri</i>					
<i>Borç Verme</i>					
BÜTÇE İÇİ TOPLAM KAYNAK	10.487.000	6.039.362	30.052.000	37.277.000	42.903.000
<i>Döner Sermaye</i>					
<i>Özel Hesap</i>					
<i>Diğer Bütçe Dışı Kaynak</i>					
BÜTÇE DIŞI TOPLAM KAYNAK					
FAALİYET MALİYETİ TOPLAMI	10.487.000	6.039.362	30.052.000	37.277.000	42.903.000

D-İDARENİN TOPLAM KAYNAK İHTİYACI

FAALİYETLER DÜZEYİNDE NEVŞEHİR HACI BEKTAŞ VELİ ÜNİVERSİTESİ PERFORMANS PROGRAMI MALİYETİ

PROGRAM SINIFLANDIRMASI	2024			2025			2026		
	BÜTÇE İÇİ	BÜTÇE DIŞI	TOPLAM	BÜTÇE İÇİ	BÜTÇE DIŞI	TOPLAM	BÜTÇE İÇİ	BÜTÇE DIŞI	TOPLAM
ARAŞTIRMA, GELİŞTİRME VE YENİLİK	21.235.000	13.500.000	34.735.000	26.107.000	16.200.000	42.307.000	29.631.000	19.000.000	48.631.000
ARAŞTIRMA ALTYAPILARI	20.000.000	0	20.000.000	24.619.000	0	24.619.000	27.913.000	0	27.913.000
Yükseköğretim Kurumları Araştırma Altyapısı Kurulması ve Geliştirilmesi	20.000.000	0	20.000.000	24.619.000	0	24.619.000	27.913.000	0	27.913.000
YÜKSEKÖĞRETİMDE BİLİMSEL ARAŞTIRMA VE GELİŞTİRME	1.235.000	13.500.000	14.735.000	1.488.000	16.200.000	17.688.000	1.718.000	19.000.000	20.718.000
Yükseköğretim Kurumlarının Bilimsel Araştırma Projeleri	1.235.000	13.500.000	14.735.000	1.488.000	16.200.000	17.688.000	1.718.000	19.000.000	20.718.000
TEDAVİ EDİCİ SAĞLIK	125.638.000	0	125.638.000	154.657.000	0	154.657.000	175.353.000	0	175.353.000
TEDAVİ HİZMETLERİ	125.638.000	0	125.638.000	154.657.000	0	154.657.000	175.353.000	0	175.353.000
Ağız ve Diş Sağlığı Hizmetleri	125.638.000	0	125.638.000	154.657.000	0	154.657.000	175.353.000	0	175.353.000
YÜKSEKÖĞRETİM	1.031.383.000	0	1.031.383.000	1.281.888.000	0	1.281.888.000	1.472.470.000	0	1.472.470.000
ÖN LİSANS EĞİTİMİ, LİSANS EĞİTİMİ VE LİSANSÜSTÜ EĞİTİM	993.935.000	0	993.935.000	1.235.008.000	0	1.235.008.000	1.418.684.000	0	1.418.684.000
Doktora ve Tıpta Uzmanlık Eğitimi	33.112.000	0	33.112.000	41.384.000	0	41.384.000	47.271.000	0	47.271.000
Yükseköğretim Kurumları Bilgi ve Kültürel Kaynaklar ile Sportif Altyapının Geliştirilmesi Hizmetleri	7.550.000	0	7.550.000	6.888.000	0	6.888.000	7.932.000	0	7.932.000
Yükseköğretim Kurumları Birinci Öğretim	948.913.000	0	948.913.000	1.181.746.000	0	1.181.746.000	1.357.376.000	0	1.357.376.000
Yükseköğretim Kurumları İkinci Öğretim	3.600.000	0	3.600.000	4.050.000	0	4.050.000	5.027.000	0	5.027.000
Yükseköğretim Kurumları Tezsis Yüksek Lisans	260.000	0	260.000	322.000	0	322.000	371.000	0	371.000
Yükseköğretim Kurumları Uzaktan Eğitim	400.000	0	400.000	495.000	0	495.000	567.000	0	567.000
Yükseköğretim Kurumları Yaz Okulları	100.000	0	100.000	123.000	0	123.000	140.000	0	140.000
YÜKSEKÖĞRETİMDE ÖĞRENCİ YAŞAMI	37.448.000	0	37.448.000	46.880.000	0	46.880.000	53.786.000	0	53.786.000
Yükseköğretimde Beslenme Hizmetleri	14.721.000	0	14.721.000	18.121.000	0	18.121.000	20.546.000	0	20.546.000
Yükseköğretimde Kültür ve Spor Hizmetleri	19.504.000	0	19.504.000	24.618.000	0	24.618.000	28.231.000	0	28.231.000
Yükseköğretimde Öğrenci Yaşamına İlişkin Diğer Hizmetler	3.174.000	0	3.174.000	4.081.000	0	4.081.000	4.941.000	0	4.941.000
Yükseköğretimde Sağlık Hizmetleri	49.000	0	49.000	60.000	0	60.000	68.000	0	68.000
YÖNETİM VE DESTEK PROGRAMI	189.161.000	0	189.161.000	234.531.000	0	234.531.000	269.098.000	0	269.098.000
TEFTİŞ, DENETİM VE DANIŞMANLIK HİZMETLERİ	3.433.000	0	3.433.000	4.260.000	0	4.260.000	4.905.000	0	4.905.000
Hukuki Danışmanlık ve Muhakemat Hizmetleri	2.459.000	0	2.459.000	3.052.000	0	3.052.000	3.515.000	0	3.515.000
İç Denetim	974.000	0	974.000	1.208.000	0	1.208.000	1.390.000	0	1.390.000
ÜST YÖNETİM, İDARİ VE MALİ HİZMETLER	185.728.000	0	185.728.000	230.271.000	0	230.271.000	264.193.000	0	264.193.000
Bilgi Teknolojilerine Yönelik Faaliyetler	8.166.000	0	8.166.000	10.188.000	0	10.188.000	11.717.000	0	11.717.000
Genel Destek Hizmetleri	65.028.000	0	65.028.000	80.482.000	0	80.482.000	92.228.000	0	92.228.000
İnşaat ve Yapı İşlerinin Yürütülmesi	37.631.000	0	37.631.000	46.870.000	0	46.870.000	53.937.000	0	53.937.000
İnsan Kaynakları Yönetimine İlişkin Faaliyetler	33.227.000	0	33.227.000	41.063.000	0	41.063.000	46.894.000	0	46.894.000
Özel Kalem Hizmetleri	479.000	0	479.000	583.000	0	583.000	654.000	0	654.000
Strateji Geliştirme ve Mali Hizmetler	9.285.000	0	9.285.000	11.519.000	0	11.519.000	13.264.000	0	13.264.000
Taşınmaz Mal Geliirleriyle Yürütülecek Hizmetler	1.860.000	0	1.860.000	2.289.000	0	2.289.000	2.596.000	0	2.596.000
Yükseköğretimde Öğrencilere Yönelik İdari Hizmetler	30.052.000	0	30.052.000	37.277.000	0	37.277.000	42.903.000	0	42.903.000
GENEL TOPLAM	1.367.417.000	13.500.000	1.380.917.000	1.697.183.000	16.200.000	1.713.383.000	1.946.552.000	19.000.000	1.965.552.000

EKONOMİK SINIFLANDIRMA DÜZEYİNDE NEVŞEHİR HACI BEKTAŞ VELİ ÜNİVERSİTESİ PERFORMANS PROGRAMI MALİYETİ

EKONOMİK KOD	2024				2025				2026			
	HİZMET PROGRAMLARI TOPLAM	YÖNETİM VE DESTEK PROGRAMI	PROGRAM DIŞI GİDERLER	TOPLAM	HİZMET PROGRAMLARI TOPLAM	YÖNETİM VE DESTEK PROGRAMI	PROGRAM DIŞI GİDERLER	TOPLAM	HİZMET PROGRAMLARI TOPLAM	YÖNETİM VE DESTEK PROGRAMI	PROGRAM DIŞI GİDERLER	TOPLAM
<i>Personel Giderleri</i>	777.898.000	129.978.000		907.876.000	968.301.000	161.483.000		1.129.784.000	1.114.975.000	185.975.000		1.300.950.000
<i>Sosyal Güvenlik Kurumuna Devlet Primi Giderleri</i>	94.032.000	14.320.000		108.352.000	117.278.000	17.812.000		135.090.000	134.945.000	20.506.000		155.451.000
<i>Mal ve Hizmet Alım Giderleri</i>	85.686.000	23.447.000		109.133.000	105.472.000	28.867.000		134.339.000	119.589.000	32.727.000		152.316.000
<i>Faiz Giderleri</i>				0				0				0
<i>Cari Transferler</i>	638.000	21.416.000		22.054.000	786.000	26.369.000		27.155.000	892.000	29.890.000		30.782.000
<i>Sermaye Giderleri</i>	220.002.000			220.002.000	270.815.000			270.815.000	307.053.000			307.053.000
<i>Sermaye Transferleri</i>				0				0				0
<i>Borç Verme</i>				0				0				0
<i>Yedek Ödenekler</i>				0				0				0
BÜTÇE İÇİ TOPLAM KAYNAK	1.178.256.000	189.161.000	0	1.367.417.000	1.462.652.000	234.531.000	0	1.697.183.000	1.677.454.000	269.098.000	0	1.946.552.000
<i>Döner Sermaye</i>	5.500.000			5.500.000	6.200.000			6.200.000	7.000.000			7.000.000
<i>Özel Hesap</i>	0			0	0			0	0			0
<i>Diğer Bütçe Dışı Kaynak</i>	8.000.000			8.000.000	10.000.000			10.000.000	12.000.000			12.000.000
BÜTÇE DIŞI TOPLAM KAYNAK	13.500.000	0	0	13.500.000	16.200.000	0	0	16.200.000	19.000.000	0	0	19.000.000
GENEL TOPLAM	1.191.756.000	189.161.000	0	1.380.917.000	1.478.852.000	234.531.000	0	1.713.383.000	1.696.454.000	269.098.000	0	1.965.552.000

E- Diğer Hususlar

FAALİYETLERDEN SORUMLU HARCAMA BİRİMLERİ

İdare Adı

NEVŞEHİR HACI BEKTAŞ VELİ ÜNİVERSİTESİ

Yıl

2024 (Cumhurbaşkanı Teklifi)

PROGRAM	ALT PROGRAM	FAALİYET	SORUMLU HARCAMA BİRİMİ	
ARAŞTIRMA, GELİŞTİRME VE YENİLİK	ARAŞTIRMA ALTYAPILARI	Yükseköğretim Kurumları Araştırma Altyapısı Kurulması ve Geliştirilmesi	ÖZEL KALEM (REKTÖRLÜK)	
	YÜKSEKÖĞRETİMDE BİLİMSEL ARAŞTIRMA VE GELİŞTİRME	Yükseköğretim Kurumlarının Bilimsel Araştırma Projeleri	ÖZEL KALEM (REKTÖRLÜK)	
TEDAVİ EDİCİ SAĞLIK	TEDAVİ HİZMETLERİ	Ağız ve Diş Sağlığı Hizmetleri	YAPI İŞLERİ VE TEKNİK DAİRE BAŞKANLIĞI, DİŞ HEKİMLİĞİ FAKÜLTESİ	
YÜKSEKÖĞRETİM	ÖN LİSANS EĞİTİMİ, LİSANS EĞİTİMİ VE LİSANSÜSTÜ EĞİTİM	Doktora ve Tıpta Uzmanlık Eğitimi	FEN BİLİMLERİ ENSTİTÜSÜ, SOSYAL BİLİMLER ENSTİTÜSÜ, Hacı Bektaş Veli Araştırma ve Uygulama Enstitüsü, TURİZM ARAŞTIRMALARI ENSTİTÜSÜ	
		Yükseköğretim Kurumları Bilgi ve Kültürel Kaynaklar ile Sportif Altyapının Geliştirilmesi Hizmetleri	KÜTÜPHANE VE DOKÜMANTASYON DAİRE BAŞKANLIĞI	
		Yükseköğretim Kurumları Birinci Öğretim	ÖZEL KALEM (REKTÖRLÜK), ÖZEL KALEM (GENEL SEKRETERLİK), İDARİ VE MALİ İŞLER DAİRE BAŞKANLIĞI, BİLGİ İŞLEM DAİRE BAŞKANLIĞI, YAPI İŞLERİ VE TEKNİK DAİRE BAŞKANLIĞI, DİŞ HEKİMLİĞİ FAKÜLTESİ, SAĞLIK HİZMETLERİ MESLEK YÜKSEKOKULU, FEN-EDEBİYAT FAKÜLTESİ, MÜHENDİSLİK MİMARLIK FAKÜLTESİ, ACIGÖL TEKNİK BİLİMLER MESLEK YÜKSEKOKULU, MESLEK YÜKSEKOKULU, ÜRGÜP SEBAHAT VE EROL TOKSÖZ TURİZM MESLEK YÜKSEKOKULU, AVANOS GÜZEL SANATLAR MESLEK YÜKSEKOKULU, GÜLŞEHİR SOSYAL BİLİMLER MESLEK YÜKSEKOKULU, KOZAKLI MESLEK YÜKSEKOKULU, Bilim ve Teknoloji Uygulama ve Araştırma Merkezi, EĞİTİM FAKÜLTESİ, İKTİSADİ VE İDARİ BİLİMLER FAKÜLTESİ, GÜZEL SANATLAR FAKÜLTESİ, İLAHİYAT FAKÜLTESİ, TURİZM FAKÜLTESİ, YABANCI DİLLER YÜKSEKOKULU, HACİBEKTAŞ TEKNİK BİLİMLER MESLEK YÜKSEKOKULU, KAPADOKYA ARAŞTIRMA VE UYGULAMA MERKEZİ, AVANOS SERAMİK UYGULAMA VE ARAŞTIRMA MERKEZİ, SEMRA VE VEFA KÜÇÜK SAĞLIK BİLİMLERİ FAKÜLTESİ, DERİNKUYU EMİNANA VE YAŞAR ERTAŞ TARIM VE HAYVANCILIK MESLEK YÜKSEKOKULU, SPOR BİLİMLERİ FAKÜLTESİ	
		Yükseköğretim Kurumları İkinci Öğretim	ÖZEL KALEM (GENEL SEKRETERLİK), İDARİ VE MALİ İŞLER DAİRE BAŞKANLIĞI, SAĞLIK HİZMETLERİ MESLEK YÜKSEKOKULU, FEN-EDEBİYAT FAKÜLTESİ, MESLEK YÜKSEKOKULU, ÜRGÜP SEBAHAT VE EROL TOKSÖZ TURİZM MESLEK YÜKSEKOKULU, AVANOS GÜZEL SANATLAR MESLEK YÜKSEKOKULU, GÜLŞEHİR SOSYAL BİLİMLER MESLEK YÜKSEKOKULU, KOZAKLI MESLEK YÜKSEKOKULU, İKTİSADİ VE İDARİ BİLİMLER FAKÜLTESİ, GÜZEL SANATLAR FAKÜLTESİ, TURİZM FAKÜLTESİ, HACİBEKTAŞ TEKNİK BİLİMLER MESLEK YÜKSEKOKULU	
		Yükseköğretim Kurumları Tezsiz Yüksek Lisans	SOSYAL BİLİMLER ENSTİTÜSÜ	
		Yükseköğretim Kurumları Uzaktan Eğitim	SAĞLIK HİZMETLERİ MESLEK YÜKSEKOKULU	
		Yükseköğretim Kurumları Yaz Okulları	İKTİSADİ VE İDARİ BİLİMLER FAKÜLTESİ	
		YÜKSEKÖĞRETİMDE ÖĞRENCİ YAŞAMI	Yükseköğretimde Beslenme Hizmetleri	SAĞLIK, KÜLTÜR VE SPOR DAİRE BAŞKANLIĞI
			Yükseköğretimde Kültür ve Spor Hizmetleri	SAĞLIK, KÜLTÜR VE SPOR DAİRE BAŞKANLIĞI
			Yükseköğretimde Öğrenci Yaşamına İlişkin Diğer Hizmetler	SAĞLIK, KÜLTÜR VE SPOR DAİRE BAŞKANLIĞI
Yükseköğretimde Sağlık Hizmetleri	SAĞLIK, KÜLTÜR VE SPOR DAİRE BAŞKANLIĞI			
YÖNETİM VE DESTEK PROGRAMI	TEFTİŞ, DENETİM VE DANIŞMANLIK HİZMETLERİ	Hukuki Danışmanlık ve Muhakemat Hizmetleri	HUKUK MÜŞAVİRLİĞİ	
		İç Denetim	ÖZEL KALEM (REKTÖRLÜK)	
	ÜST YÖNETİM, İDARİ VE MALİ HİZMETLER	Bilgi Teknolojilerine Yönelik Faaliyetler	BİLGİ İŞLEM DAİRE BAŞKANLIĞI	
		Genel Destek Hizmetleri	ÖZEL KALEM (GENEL SEKRETERLİK), İDARİ VE MALİ İŞLER DAİRE BAŞKANLIĞI	
		İnsan Kaynakları Yönetimine İlişkin Faaliyetler	PERSONEL DAİRE BAŞKANLIĞI	
		İnşaat ve Yapı İşlerinin Yürütülmesi	YAPI İŞLERİ VE TEKNİK DAİRE BAŞKANLIĞI	
		Özel Kalem Hizmetleri	ÖZEL KALEM (REKTÖRLÜK)	
		Strateji Geliştirme ve Mali Hizmetler	STRATEJİ GELİŞTİRME DAİRE BAŞKANLIĞI	
		Taşınmaz Mal Gelirleriyle Yürütülecek Hizmetler	İDARİ VE MALİ İŞLER DAİRE BAŞKANLIĞI	
		Yükseköğretimde Öğrencilere Yönelik İdari Hizmetler	SAĞLIK, KÜLTÜR VE SPOR DAİRE BAŞKANLIĞI, ÖĞRENCİ İŞLERİ DAİRE BAŞKANLIĞI	

PERFORMANS GÖSTERGELERİNİN İZLENMESİNDEN SORUMLU BİRİMLER

İdare Adı:

NEVŞEHİR HACI BEKTAŞ VELİ ÜNİVERSİTESİ

PROGRAM	ALT PROGRAM	PERFORMANS GÖSTERGELERİ	SORUMLU BİRİM	
ARAŞTIRMA, GELİŞTİRME VE YENİLİK	ARAŞTIRMA ALTYAPILARI	Araştırma altyapısı projesi tamamlanma oranı	ÖZEL KALEM (REKTÖRLÜK)	
	YÜKSEKÖĞRETİMDE BİLİMSEL ARAŞTIRMA VE GELİŞTİRME	Ar-ge'ye harcanan bütçenin toplam bütçeye oranı	ÖZEL KALEM (GENEL SEKRETERLİK)	
		Ar-ge sonucu ortaya çıkan ürünlere ilişkin alınan patent sayısı	ÖZEL KALEM (GENEL SEKRETERLİK)	
		Ar-ge sonucu ticarileştirilen ürün sayısı	ÖZEL KALEM (GENEL SEKRETERLİK)	
		Araştırma merkezleri gelir miktarı	ÖZEL KALEM (GENEL SEKRETERLİK)	
		Araştırma merkezlerinin sanayi ile yaptığı proje sayısı	ÖZEL KALEM (GENEL SEKRETERLİK)	
		BAP kapsamında desteklenen araştırma projeleri sayısı	İDARİ VE MALİ İŞLER DAİRE BAŞKANLIĞI	
		Öğretim elemanı başına düşen ar-ge proje sayısı	ÖZEL KALEM (GENEL SEKRETERLİK)	
		Patent, faydalı model ve endüstriyel tasarım başvuru sayısı	ÖZEL KALEM (GENEL SEKRETERLİK)	
		Ulusal ve uluslararası kuruluşlar tarafından desteklenen ar-ge projesi sayısı	ÖZEL KALEM (GENEL SEKRETERLİK)	
Uluslararası endekslerde yer alan bilimsel yayın sayısı	KÜTÜPHANE VE DOKÜMANTASYON DAİRE BAŞKANLIĞI			
HAYAT BOYU ÖĞRENME	YÜKSEKÖĞRETİM KURUMLARI SÜREKLİ EĞİTİM FAALİYETLERİ	Dezavantajlı gruplara yönelik sosyal entegrasyon ve kapsayıcılığa ilişkin yapılan faaliyet sayısı	SAĞLIK, KÜLTÜR VE SPOR DAİRE BAŞKANLIĞI	
		Mezunlara yönelik gerçekleştirilen faaliyet sayısı	SAĞLIK, KÜLTÜR VE SPOR DAİRE BAŞKANLIĞI	
		Tamamlanan sosyal sorumluluk projeleri sayısı	SAĞLIK, KÜLTÜR VE SPOR DAİRE BAŞKANLIĞI	
		Üniversitenin gevreklik alanlarında aldığı ödül sayısı	ÖZEL KALEM (REKTÖRLÜK)	
YÜKSEKÖĞRETİM	ÖĞRETİM ELEMANLARINA SAĞLANAN BURS VE DESTEKLER	SCI, SCI-Expanded, SSCI ve AHCI kapsamındaki dergilerde öğretim elemanı başına düşen yayın sayısı	KÜTÜPHANE VE DOKÜMANTASYON DAİRE BAŞKANLIĞI	
		Yükseköğretim Kurulu tarafından belirlenecek öncelikli alanlarda sağlanan burslardan yararlanan doktora öğrenci sayısı	ÖĞRENCİ İŞLERİ DAİRE BAŞKANLIĞI	
		Yükseköğretim Kurulu tarafından sağlanan araştırma desteklerinden yararlananların sayısı	ÖZEL KALEM (GENEL SEKRETERLİK)	
		Yükseköğretim Kurulu tarafından sağlanan yurt dışında yabancı dil yeterliliklerinin artırılmasına yönelik burslardan yararlanan sayısı	PERSONEL DAİRE BAŞKANLIĞI	
	Yükseköğretim Kurulu, Türkiye Bilimler Akademisi ve TÜBİTAK bilim, teşvik ve sanat ödülleri sayısı	ÖZEL KALEM (GENEL SEKRETERLİK)		
	ÖN LİSANS EĞİTİMİ, LİSANS EĞİTİMİ VE LİSANSÜSTÜ EĞİTİM		Doktora eğitimi tamamlayanların sayısı	ÖĞRENCİ İŞLERİ DAİRE BAŞKANLIĞI
			Eğitim bilimleri kontenjan doluluk oranı	ÖĞRENCİ İŞLERİ DAİRE BAŞKANLIĞI
			Eğitimin program süresinde bitirme oranı	ÖĞRENCİ İŞLERİ DAİRE BAŞKANLIĞI
			Fen bilimleri kontenjan doluluk oranı	ÖĞRENCİ İŞLERİ DAİRE BAŞKANLIĞI
			Kütüphanede bulunan basılı ve elektronik kaynak sayısı	KÜTÜPHANE VE DOKÜMANTASYON DAİRE BAŞKANLIĞI
Kütüphanede bulunan öğrenci başına düşen basılı ve elektronik kaynak sayısı			KÜTÜPHANE VE DOKÜMANTASYON DAİRE BAŞKANLIĞI	
Kütüphaneden yararlanan kişi sayısı			KÜTÜPHANE VE DOKÜMANTASYON DAİRE BAŞKANLIĞI	
Lisansüstü öğrencilerin toplam öğrenciler içindeki payı			KÜTÜPHANE VE DOKÜMANTASYON DAİRE BAŞKANLIĞI	
Öğrenci başına düşen eğitim alanı			YAPI İŞLERİ VE TEKNİK DAİRE BAŞKANLIĞI	
Öğrenci başına düşen kapalı alan			YAPI İŞLERİ VE TEKNİK DAİRE BAŞKANLIĞI	
Öğrenci değişim programlarından yararlanan öğrencilerin oranı			ÖZEL KALEM (GENEL SEKRETERLİK)	
Öğretim üyesi başına düşen öğrenci sayısı			ÖĞRENCİ İŞLERİ DAİRE BAŞKANLIĞI	
Sağlık bilimleri kontenjan doluluk oranı			KÜTÜPHANE VE DOKÜMANTASYON DAİRE BAŞKANLIĞI	
Sosyal bilimler kontenjan doluluk oranı			KÜTÜPHANE VE DOKÜMANTASYON DAİRE BAŞKANLIĞI	
Teknokent veya Teknoloji Transfer Ofisi (TTO) projelerine katılan öğrenci sayısı			ÖZEL KALEM (GENEL SEKRETERLİK)	
Uluslararası kuruluşlarla ortak uygulanan eğitim programı sayısı			ÖZEL KALEM (GENEL SEKRETERLİK)	
Yabancı dilde eğitim veren program sayısı	ÖĞRENCİ İŞLERİ DAİRE BAŞKANLIĞI			
Yabancı uyruklu akademisyen sayısı	ÖĞRENCİ İŞLERİ DAİRE BAŞKANLIĞI			
Yabancı uyruklu öğrenci sayısı	ÖĞRENCİ İŞLERİ DAİRE BAŞKANLIĞI			
Yan dal ve çift ana dal programından mezun olanların toplam mezun sayısına oranı	PERSONEL DAİRE BAŞKANLIĞI			
YÜKSEKÖĞRETİMDE ÖĞRENCİ YAŞAMI		Barınma hizmetlerinden yararlanan öğrenci sayısı	SAĞLIK, KÜLTÜR VE SPOR DAİRE BAŞKANLIĞI	
		Beslenme hizmetlerinden yararlanan öğrenci sayısı	SAĞLIK, KÜLTÜR VE SPOR DAİRE BAŞKANLIĞI	
		Öğrenci başına düşen sosyal donatı alanı	YAPI İŞLERİ VE TEKNİK DAİRE BAŞKANLIĞI	
		Öğrenci kulüp ve topluluk sayısı	SAĞLIK, KÜLTÜR VE SPOR DAİRE BAŞKANLIĞI	
		Sosyal, kültürel ve sportif faaliyet sayısı	SAĞLIK, KÜLTÜR VE SPOR DAİRE BAŞKANLIĞI	
		Yükseköğretimde öğrenci başına barınma harcaması	SAĞLIK, KÜLTÜR VE SPOR DAİRE BAŞKANLIĞI	
		Yükseköğretimde öğrenci başına beslenme harcaması	SAĞLIK, KÜLTÜR VE SPOR DAİRE BAŞKANLIĞI	
		Yükseköğretimde öğrenci yaşamından memnuniyet oranı	BİLGİ İŞLEM DAİRE BAŞKANLIĞI	
		Yükseköğretimde öğrencilere sunulan sağlık hizmetinden yararlanan öğrenci sayısının toplam öğrenci sayısına oranı	SAĞLIK HİZMETLERİ MESLEK YÜKSEKOKULU	