

İZMİR
KONAK BELEDİYESİ



2010 YILI
FAALİYET RAPORU



Cumhuriyet Demokrasinin Temelleri Üzerinde Yüksелеcektir



**ABDULLAH GÜL
CUMHURBAŞKANI**



RECEP TAYYİP ERDOĞAN
BAŞBAKAN



M. CAHİT KIRAÇ
İZMİR VALİSİ



AZİZ KOCAOĞLU
İZMİR BÜYÜKŞEHİR BELEDİYE BAŞKANI



AHMET NAL
KONAK KAYMAKAMI



DR. HAKAN TARTAN
KONAK BELEDİYE BAŞKANI

**İZMİR KONAK BELEDİYESİ MECLİS BAŞKAN
VEKİLLİKLERİ, MECLİS DİVAN KÂTİPLİĞİ ve İHTİSAS
KOMİSYONLARI ÜYELERİ**

Başkan Vekilleri :

1. Başkan Vekili : Adnan Oğuz AKYARLI
2. Başkan Vekili : Ömer Faruk AKINBİNGÖL

Meclis Divan Katibi Asıl :

1. Divan Katibi : Ahmet DOĞAN
2. Divan Katibi : Yelda ATİLLA
3. Divan Katibi : Sevim TOZAN

Meclis Divan Katibi Yedek :

1. Divan Katibi : Seher YERLİKAYA
2. Divan Katibi : Nurasiye YAMAN

BELEDİYE DAİMİ
ENCÜMEN ÜYELERİ

Yelda ATİLLA

Mesut AK

Gürsoy ÖZDAMAR

İMAR KOMİSYONU
ÜYELERİ

BAŞKAN
Nazife GÖK

BAŞKAN VEKİLİ
Mustafa DAL

Ö.Faruk AKINBİNGÖL

Ceyhan YÜCELMİŞ

A.Neşe EDEBALI

PLAN ve BÜTÇE
KOMİSYON ÜYELERİ

BAŞKAN
Mümtaz RODOS

BAŞKAN VEKİLİ
A. Nejdet AKINCI

Mehmet GÖKÇE

Yelda ATİLLA

Sevim TOZAN

HUKUK KOMİSYONU
ÜYELERİ

BAŞKAN
M.Ali BÜYÜKKAYIKÇI

BAŞKAN VEKİLİ
Mehmet TÜRK BAY

Ö. Faruk AKINBİNGÖL

Nejdet DURMUŞ

Ahmet Ertuğrul DOĞUÇ

ENGELLİLER
KOMİSYONU ÜYELERİ

BAŞKAN
M. Şerif DEMİR

BAŞKAN VEKİLİ
Seher YERLİKAYA

Ahmet DOĞAN

Yalçın KOCABIYIK

A.Nejat AKINCI

SAĞLIK KOMİSYONU
ÜYELERİ

BAŞKAN
Muhsin KARA

BAŞKAN VEKİLİ
Nurasiye YAMAN

A. Nejat AKINCI

Mümtaz RODOS

Erkan ÖZKAN

ESNAF KOMİSYONU
ÜYELERİ

BAŞKAN
Nejdet DURMUŞ

BAŞKAN VEKİLİ
Ceyhan YÜCELMİŞ

Ahmet DOĞAN

Erkan ÖZKAN

Mehmet Şerif DEMİR

SPOR KOMİSYONU
ÜYELERİ

BAŞKAN
Erol ERAYDINCIK

BAŞKAN VEKİLİ
Yunus GÜL

Ahmet DOĞAN

Kadir ÇAKAR

Yalçın KOCABIYIK

ÇEVRE KOMİSYONU
ÜYELERİ

BAŞKAN
Yunus GÜL

BAŞKAN VEKİLİ
Erol ERAYDINCIK

Ertuğrul AKSOYDAN

Gürsoy ÖZDAMAR

Hasan Rıza EVCİM

GÜNDEM 21
KOMİSYONU ÜYELERİ

BAŞKAN
Kürşat SELÇUK

BAŞKAN VEKİLİ
Nurasiye YAMAN

Erol ERAYDINCIK

A.Oğuz AKYARLI

Kerem Ali SÜREKLİ

TURİZM KOMİSYONU
ÜYELERİ

BAŞKAN
Yelda ATİLLA

BAŞKAN VEKİLİ
Nazife GÖK

Muhsin KARA

Mehmet GÖKÇE

Hasan Rıza EVCİM

KADIN-ERKEK EŞİTLİĞİ
KOMİSYONU ÜYELERİ

BAŞKAN
Seher YERLİKAYA

BAŞKAN VEKİLİ
Nurasiye YAMAN

Nimet HAYTABAY

Mustafa GÜNER

A. Neşe EDEBALI

KENTSEL DÖNÜŞÜM
KOMİSYONU ÜYELERİ

BAŞKAN
Mustafa ÇİNKILIÇ

BAŞKAN VEKİLİ
Mustafa GÜNER

Kadir ÇAKAR

Ertuğrul AKSOYDAN

Hasan Rıza EVCİM

BURS ve EĞİTİM
KOMİSYONU ÜYELERİ

BAŞKAN
Mesut AK

BAŞKAN VEKİLİ
Seher YERLİKAYA

Yunus GÜL

M. Şerif DEMİR

Sevim TOZAN

İÇİNDEKİLER

SUNUŞ	14
I- GENEL BİLGİLER	
A- Misyon ve Vizyon	15
B- Yetki, Görev ve Sorumluluklar	15
C- İdareye İlişkin Bilgiler	19
1- Fiziksel Yapı	19
2- Örgüt Yapısı	26
3- Bilgi ve Teknolojik Kaynaklar	30
4- İnsan Kaynakları	31
5- Sunulan Hizmetler	31
6- Yönetim ve İç Kontrol Sistemi	31
II- AMAÇ VE HEDEFLER	32
A- İdarenin Amaç ve Hedefleri	32
B- Temel Politikalar ve Öncelikler	35
III- FAALİYETLERE İLİŞKİN BİLGİ VE DEĞERLENDİRMELER	36
A- Mali Bilgiler	36
1- Bütçe Uygulama Sonuçları	36
2- Temel Mali Tablolara İlişkin Açıklamalar	37
3- Mali Denetim Sonuçları	56
B- Performans Bilgileri	56
1 - Faaliyet ve Proje Bilgileri	
2 - Performans Sonuçları Tablosu	
3 - Performans Sonuçlarının Değerlendirilmesi	
4- Performans Bilgi Sisteminin Değerlendirilmesi	
Özel Kalem Müdürlüğü	56
Destek Hizmetleri Müdürlüğü	57
İnsan Kaynakları ve Eğitim Müdürlüğü	58
Bilgi İşlem Müdürlüğü	59
Ulaşım Hizmetleri Müdürlüğü	60
Dış İlişkiler Müdürlüğü	61
Yazı İşleri Müdürlüğü	62
Hukuk İşleri Müdürlüğü	63
Basın, Yayın ve Halkla İlişkiler Müdürlüğü	64
Emlak ve İstimlak Müdürlüğü	65 - 66
Fen İşleri Müdürlüğü	67 - 76
Mali Hizmetler Müdürlüğü	77
Ruhsat ve Denetim Müdürlüğü	78
İmar ve Şehircilik Müdürlüğü	79
Kültür ve Sosyal İşler Müdürlüğü	80
Park ve Bahçeler Müdürlüğü	81
Plan ve Proje Müdürlüğü	82
Sağlık İşleri Müdürlüğü	83
Sosyal Yardım İşleri Müdürlüğü	84
Temizlik İşleri Müdürlüğü	85
Yapı Kontrol Müdürlüğü	86
Zabıta Müdürlüğü	87
Çevre Koruma ve Kontrol Müdürlüğü	88
Etüd Proje Müdürlüğü	89
Gecekondu ve Sosyal Konutlar Müdürlüğü	90 - 91
Veteriner Müdürlüğü	92
IV- KURUMSAL KABİLİYET VE KAPASİTENİN DEĞERLENDİRİLMESİ	93
A- Üstünlükler	93
B- Zayıflıklar	93
C- Değerlendirme	93
Üst Yöneticinin İç Kontrol Güvence Beyanı	94
Mali Hizmetler Birim Yöneticisinin Beyanı	95

Sunuş

Değerli Meclis Üyelerimiz;

2010 yılına ilişkin faaliyetlerimizin anlatıldığı bu kitap, Konak Belediyesi'nin 365 günlük süreçte yaptığı çalışmalarını mali açıdan özetlemektedir.

Konak Belediyesi 2010 Yılı Faaliyet Raporu'nda bir yıl içinde yaptığımız çalışmalarını, müdürlüklerimiz bazında sorguladık.

Bir kez daha altını çizmek istiyorum ki; tüm bu faaliyetlerimizde öncelikle sağlıklı ve sürdürülebilir kentleşme anlayışı içinde ve hali hazırda varolan kent dokusunun bilinciyle; vatandaş katılımı bir yerel yönetim modelini benimsedik.

Oluşturduğumuz katılımcı, sosyal ve ekonomik yerel yönetim modeliyle kaynaklarımızı, doğru ve yerinde kullanma kararlılığında olduk.

Tüm belediye personeli olarak çağdaş, katılımcı, paylaşımcı, şeffaf bir yönetim anlayışı ile insan haklarına saygılı, çevreye duyarlı, kent bilinci yüksek bir hizmet bilincine ulaşmak için gayret gösterdik.

Yasaların bize verdiği yetki ve sorumluluklar çerçevesinde; kamu için, kamu kaynaklarını kullanarak hizmet ettiğimizin bilinç ve "farkındalığıyla" hareket etme zorunluluğumuzu unutmamak ve unutturmadık.

Bu bilinçle; 113 mahallemiz, 400 bin sabit nüfusumuza ve Türkiye'nin üçüncü büyük kentinin merkez ilçe belediyesi olma hüviyetimiz nedeniyle 1 milyonu aşan gündüz nüfusumuza yerel yönetim hizmeti götürdük. Hizmet binalarımız, Kültür ve Semt Merkezlerimiz ile halkımızla iç içe ve "ulaşılabilir" bir faaliyet sürdürdük. Yapılan öneri, eleştiri ve uyarıları dikkate alarak hareket ettik.

Tüm bunları yaparken; bizim de bu kentin bir ferdi olduğumuzu unutmamak. Bu nedenle, projelerimizin yaşama geçirilmesi ve yeni projelerin yaratılması konusunda dayanışma içinde olan son derece titiz ve özenle çalışan Konak Belediyesi başkan yardımcısı, birim müdürü, şef, memur, işçi tüm mesai arkadaşlarıma teşekkür ediyorum.

Çalışmalarımıza destek veren, yol gösteren vatandaşlarımıza, sivil toplum kuruluşlarına, Konak Kent Konseyi üyelerine ve muhtarlarımıza minnetlerimi sunuyorum.

Belediye ve meclis çatısı altında yanımızda olan; görüş, öneri ve emekleriyle kentimiz için çalışan meclis üyelerimize ayrıca ve özellikle teşekkür ederek; saygılarımı sunuyorum.

Sevgi ve saygılarımla

Dr. Hakan Tartan

Konak Belediye Başkanı

I- GENEL BİLGİLER

A- Misyon ve Vizyon

Misyonumuz:

Sağlıklı ve sürdürülebilir kentleşme anlayışı içinde, vatandaş katılımı ile Konak İlçe sınırlarında yaşanabilir bir çevre oluşturmaktır.

Vizyonumuz:

İzmir'in turizm, ticaret, kültür ve demokrasi alanlarında örnek ve lider şehir olduğu inancıyla ve bu niteliklerin daha da geliştirilmesi için üzerine düşen görevleri büyük bir istekle yapmaktır.

Temel Değerler:

Katılımcılık

Paylaşıcılık

Şeffaflık

Kentlilik Bilinci

Çevreye Duyarlılık

İnsan Haklarına Saygı

Kentin Sahibi Olmak

Çağdaşlık

B - Yetki, Görev ve Sorumluluklar

5216 sayılı Büyükşehir Belediyesi Kanunu'ndan gelen (madde:7) görevleri:

İlçe ve ilk kademe belediyelerinin görev ve yetkileri şunlardır:

a) Kanunlarla münhasıran büyükşehir belediyesine verilen görevler ile birinci fıkrada sayılanlar dışında kalan görevleri yapmak ve yetkileri kullanmak.

b) Büyükşehir katı atık yönetim plânına uygun olarak, katı atıkları toplamak ve aktarma istasyonuna taşımak.

c) Sıhî işyerlerini, 2 nci ve 3 üncü sınıf gayrisıhî müesseseleri, umuma açık istirahat ve eğlence yerlerini ruhsatlandırmak ve denetlemek.

d) Birinci fıkrada belirtilen hizmetlerden; 775 sayılı Gecekondu Kanununda belediyelere verilen yetkileri kullanmak, otopark, spor, dinlenme ve eğlence yerleri ile parkları yapmak; yaşlılar, özürülüler, kadınlar, gençler ve çocuklara yönelik sosyal ve kültürel hizmetler sunmak; mesleki eğitim ve beceri kursları açmak; sağlık, eğitim, kültür tesis ve binalarının yapım, bakım ve onarımı ile kültür ve tabiat varlıkları ve tarihî dokuyu korumak; kent tarihi bakımından önem taşıyan mekânların ve işlevlerinin geliştirilmesine ilişkin hizmetler yapmak.⁽¹⁾

e) Defin ile ilgili hizmetleri yürütmek.

(1) 3/7/2005 tarihli ve 5393 sayılı Kanunun 85 inci maddesiyle bu bende, "belirtilen hizmetlerden" ibaresinden sonra gelmek üzere "775 sayılı Gecekondu Kanununda belediyelere verilen yetkileri kullanmak," ibaresi eklenmiş ve metne işlenmiştir.

(Değişik son fıkra: 1/7/2006-5538/23 md.) 4562 sayılı Organize Sanayi Bölgeleri Kanunuyla Sanayi ve Ticaret Bakanlığına ve organize sanayi bölgelerine tanınan yetki ve sorumluluklar ile sivil hava ulaşımına açık havaalanları ve bu havaalanları bünyesinde yer alan tüm tesisler bu Kanunun kapsamı dışındadır.

Belediyenin 5393 sayılı yasadan gelen görev ve sorumlulukları:

Madde 14- Belediye, mahallî müşterek nitelikte olmak şartıyla;

a) İmar, su ve kanalizasyon, ulaşım gibi kentsel alt yapı; coğrafi ve kent bilgi sistemleri; çevre ve çevre sağlığı, temizlik ve katı atık; zabıta, itfaiye, acil yardım, kurtarma ve ambulans; şehir içi trafik; defin ve mezarlıklar; ağaçlandırma, park ve yeşil alanlar; konut; kültür ve sanat, turizm ve tanıtım, gençlik ve spor; sosyal hizmet ve yardım, nikâh, meslek ve beceri kazandırma; ekonomi ve ticaretin geliştirilmesi hizmetlerini yapar veya yaptırır. Büyükşehir belediyeleri ile nüfusu 50.000'i geçen belediyeler, kadınlar ve çocuklar için koruma evleri açar.

b) (...) ⁽¹⁾ Devlete ait her derecedeki okul binalarının inşaatı ile bakım ve onarımını yapabilir veya yaptırabilir, her türlü araç, gereç ve malzeme ihtiyaçlarını karşılayabilir; sağlıkla ilgili her türlü tesisi açabilir ve işletebilir; kültür ve tabiat varlıkları ile tarihî dokunun ve kent tarihi bakımından önem taşıyan mekânların ve işlevlerinin korunmasını sağlayabilir; bu amaçla bakım ve onarımını yapabilir, korunması mümkün olmayanları aslına uygun olarak yeniden inşa edebilir. Gerekliğinde, öğrencilere, amatör spor kulüplerine malzeme verir ve gerekli desteği sağlar, her türlü amatör spor karşılaşmaları düzenler, yurt içi ve yurt dışı müsabakalarda üstün başarı gösteren veya derece alan sporculara belediye meclisi kararıyla ödül verebilir. Gıda bankacılığı yapabilir.

(İptal İkinci Fıkra: Anayasa Mahkemesi'nin 24/1/2007 tarihli ve E. 2005/95, K. 2007/5 sayılı Kararı ile)

Hizmetlerin yerine getirilmesinde öncelik sırası, belediyenin malî durumu ve hizmetin ivediliği dikkate alınarak belirlenir.

Belediye hizmetleri, vatandaşlara en yakın yerlerde ve en uygun yöntemlerle sunulur. Hizmet sunumunda özür, yaşlı, düşkün ve dar gelirli durumuna uygun yöntemler uygulanır.

Belediyenin görev, sorumluluk ve yetki alanı belediye sınırlarını kapsar.

Belediye meclisinin kararı ile mücavir alanlara da belediye hizmetleri götürülebilir.

4562 sayılı Organize Sanayi Bölgeleri Kanunu hükümleri saklıdır.

(Ek fıkra: 1/7/2006-5538/29 md.) Sivil hava ulaşımına açık havaalanları ile bu havaalanları bünyesinde yer alan tüm tesisler bu Kanunun kapsamı dışındadır.

Belediyenin 5393 sayılı yasadan gelen yetkileri ve imtiyazları:

Madde 15- Belediyenin yetkileri ve imtiyazları şunlardır:

a) Belde sakinlerinin mahallî müşterek nitelikteki ihtiyaçlarını karşılamak amacıyla her türlü faaliyet ve girişimde bulunmak.

b) Kanunların belediyeye verdiği yetki çerçevesinde yönetmelik çıkarmak, belediye yasakları koymak ve uygulamak, kanunlarda belirtilen cezaları vermek.

c) Gerçek ve tüzel kişilerin faaliyetleri ile ilgili olarak kanunlarda belirtilen izin veya ruhsatı vermek.

d) Özel kanunları gereğince belediyeye ait vergi, resim, harç, katkı ve katılma paylarının tarh, tahakkuk ve tahsilini yapmak; vergi, resim ve harç dışındaki özel hukuk hükümlerine göre tahsili gereken doğal gaz, su, atık su ve hizmet karşılığı alacakların tahsilini yapmak veya yaptırmak.

(1) Bu maddenin birinci fıkrasının (b) bendinde yer alan "Okul öncesi eğitim kurumları açabilir;..." ifadesi Anayasa Mahkemesi'nin 24/1/2007 tarihli ve E. 2005/95, K. 2007/5 sayılı Kararı ile iptal edilmiştir.

e) Müktesep haklar saklı kalmak üzere; içme, kullanma ve endüstri suyu sağlamak; atık su ve yağmur suyunun uzaklaştırılmasını sağlamak; bunlar için gerekli tesisleri kurmak, kurdurmak, işletmek ve işlettmek; kaynak sularını işletmek veya işlettmek.

f) Toplu taşıma yapmak; bu amaçla otobüs, deniz ve su ulaşım araçları, tünel, raylı sistem dâhil her türlü toplu taşıma sistemlerini kurmak, kurdurmak, işletmek ve işlettmek.

g) Katı atıkların toplanması, taşınması, ayrıştırılması, geri kazanımı, ortadan kaldırılması ve depolanması ile ilgili bütün hizmetleri yapmak ve yaptırmak.

h) Mahallî müşterek nitelikteki hizmetlerin yerine getirilmesi amacıyla, belediye ve mücavir alan sınırları içerisinde taşınmaz almak, kamulaştırmak, satmak, kiralamak veya kiraya vermek, trampa etmek, tahsis etmek, bunlar üzerinde sınırlı aynî hak tesis etmek.

i) Borç almak, bağış kabul etmek.

j) Toptancı ve perakendeci hâlleri, otobüs terminali, fuar alanı, mezbaha, ilgili mevzuata göre yat limanı ve iskele kurmak, kurdurmak, işletmek, işlettmek veya bu yerlerin gerçek ve tüzel kişilerce açılmasına izin vermek.

k) Vergi, resim ve harçlar dışında kalan dava konusu uyuşmazlıkların anlaşmayla tasfiyesine karar vermek.

l) Gayrisihhî müesseseler ile umuma açık istirahat ve eğlence yerlerini ruhsatlandırmak ve denetlemek.

m) Beldede ekonomi ve ticaretin geliştirilmesi ve kayıt altına alınması amacıyla izinsiz satış yapan seyyar satıcıları faaliyetten men etmek, izinsiz satış yapan seyyar satıcıların faaliyetten men edilmesi sonucu, cezası ödenmeyerek iki gün içinde geri alınmayan gıda maddelerini gıda bankalarına, cezası ödenmeyerek otuz gün içinde geri alınmayan gıda dışı malları yoksullara vermek.

n) Reklam panoları ve tanıtıcı tabelalar konusunda standartlar getirmek.

o) Gayrisihhî işyerlerini, eğlence yerlerini, halk sağlığına ve çevreye etkisi olan diğer işyerlerini kentin belirli yerlerinde toplamak; hafriyat toprağı ve moloz döküm alanlarını; sivilaştırılmış petrol gazı (LPG) depolama sahalarını; inşaat malzemeleri, odun, kömür ve hurda

depolama alanları ve satış yerlerini belirlemek; bu alan ve yerler ile taşımalarda çevre kirliliği oluşmaması için gereken tedbirleri almak.

p) Kara, deniz, su ve demiryolu üzerinde işletilen her türlü servis ve toplu taşıma araçları ile taksi sayılarını, bilet ücret ve tarifelerini, zaman ve güzergâhlarını belirlemek; durak yerleri ile karayolu, yol, cadde, sokak, meydan ve benzeri yerler üzerinde araç park yerlerini tespit etmek ve işletmek, işletmek veya kiraya vermek; kanunların belediyelere verdiği trafik düzenlemesinin gerektirdiği bütün işleri yürütmek.

(l) bendinde belirtilen gayrisihhî müesseselerden birinci sınıf olanların ruhsatlandırılması ve denetlenmesi, büyükşehir ve il merkez belediyeleri dışındaki yerlerde il özel idaresi tarafından yapılır.

Belediye, (e), (f) ve (g) bentlerinde belirtilen hizmetleri Danıştayın görüşü ve İçişleri Bakanlığının kararıyla süresi kırkdokuz yılı geçmemek üzere imtiyaz yoluyla devredebilir; toplu taşıma hizmetlerini imtiyaz veya tekel oluşturmayacak şekilde ruhsat vermek suretiyle yerine getirebileceği gibi toplu taşıma hatlarını kiraya verme veya 67 nci maddedeki esaslara göre hizmet satın alma yoluyla yerine getirebilir.

İl sınırları içinde büyükşehir belediyeleri, belediye ve mücavir alan sınırları içinde il belediyeleri ile nüfusu 10.000'i geçen belediyeler, meclis kararıyla; turizm, sağlık, sanayi ve ticaret yatırımlarının ve eğitim kurumlarının su, termal su, kanalizasyon, doğal gaz, yol ve aydınlatma gibi alt yapı çalışmalarını faiz almaksızın on yıla kadar geri ödemeli veya ücretsiz olarak yapabilir veya yaptırabilir, bunun karşılığında yapılan tesislere ortak olabilir; sağlık, eğitim, sosyal hizmet ve turizmi geliştirecek projelere İçişleri Bakanlığının onayı ile ücretsiz veya düşük bir bedelle amacı dışında kullanılmamak kaydıyla arsa tahsis edebilir.

Belediye, belde sakinlerinin belediye hizmetleriyle ilgili görüş ve düşüncelerini tespit etmek amacıyla kamuoyu yoklaması ve araştırması yapabilir.

Belediye mallarına karşı suç işleyenler Devlet malına karşı suç işlemiş sayılır. 2886 sayılı Devlet İhale Kanununun 75 inci maddesi hükümleri belediye taşınmazları hakkında da uygulanır.

Belediyenin proje karşılığı borçlanma yoluyla elde ettiği gelirleri, şartlı bağışlar ve kamu hizmetlerinde fiilen kullanılan malları ile belediye tarafından tahsil edilen vergi, resim ve harç gelirleri haczedilemez.

C - İdareye İlişkin Bilgiler

1 - Fiziksel Yapı

9 Temmuz 1984 tarihli resmi gazetede yayımlanan 3030 sayılı Büyükşehir Belediyelerinin yönetimi hakkında kanun hükmünde kararnamenin değiştirilerek kabulü hakkında kanun yürürlüğe girmesiyle Belediyemiz 1984 yılında merkez ilçe belediyesi olarak kurulmuştur. 04.07.1987 tarihli, resmi gazetede yayımlanan 3392 sayılı 103 ilçe kurulması hakkında kanun ile merkez ilçe belediyesi Konak Belediyesi olarak değiştirilmiştir.

2438 hektarlık alanı kaplayan Konak İlçesi Basmane, Alsancak gibi sanat, iş, ticaret ve eğlence merkezleri ile birçok yerleşim merkezini sınırları içerisinde bulundurmaktadır. Konak ilçesinde toplam 113 mahalle, 2909 sokak, 91 cadde, 19 bulvar ve 14 adet meydan yer almaktadır.

2010 Yılı adrese dayalı nüfus kayıt sistemine göre nüfusumuz 405.580 kişidir. İzmir'in merkezde konumlanması nedeniyle, sınırları içerisinde kamu kurum ve kuruluşları, iş ve ticaret merkezleri, Liman, Kemeraltı Çarşısı, eğlence merkezleri, okulları ve sivil toplum örgütlerinin merkez birimleri yer almakta olup tarihten gelen kendine özgü sosyokültürel bir yapısı vardır.

İdarenin Kullanımında Olan Taşınmazlar

TAŞINMAZ İCMAL CETVELİ (HEPSİ)						
Kamu İdaresi		İZMİR KONAK BELEDİYESİ		YILI		
Birimi		EMLAK ve İSTİMLAK MÜDÜRLÜĞÜ		2010		
SIRA NO	TAŞINMAZ KODU	TAŞINMAZ CİNSİ	GELECEK YILA DEVREDEN			
			ADET	ARSA ALANI (M2)	BİNA ALANI (M2)	TUTAR (TL)
1	1.1.1.2.0	Hizmet Binaları	11	682,46	1755,00	1.396.035,61
2	1.1.4.8.0	Düğün, Tören ve Konferans Salonları	1	19,09	264,00	114.188,07
3	1.1.7.1.0	Kamu Konutları	16	578,28	1740,00	836.449,16
4	1.1.7.2.0	Diğer Konutlar	33	413,72	2139,00	431.481,07
5	1.1.9.5.0	Dükkan ve İşyeri	2	9,36	12,77	10.336,30
6	1.2.0.0.0	Arsalar	4756	747.942,45	-	212.389.047,62
7	2.1.1.1.0	İdare Binaları	2	*	10033,00	2.043.009,29
8	2.1.1.2.0	Hizmet Binaları	15	*	11837,45	1.844.009,12
9	2.1.3.8.0	Veteriner Klinikleri ve Hayvan Hastaneleri	1	*	1267,00	268.722,12
10	2.1.4.1.0	Yurt ve Pansiyonlar	1	*	1822,00	579.251,43
11	2.1.4.5.0	Kurs Merkezleri	3	*	929,00	155.809,49
12	2.1.4.7.0	Sinema, Tiyatro ve Opera v.b. Salonları ve Stüdyoları	1	*	2872,00	784.264,26
13	2.1.4.10.0	Müzeler, Sanat Galerileri	1	*	114,00	17.072,26
14	2.1.7.2.0	Diğer Konutları	1	*	70,00	13.593,38
15	2.1.9.5.0	Dükkan ve İşyeri	105	*	8654,33	2.483.171,96
16	2.1.11.0.0	İbadet Amaçlı Yapılar	1	*	87,00	21.621,16
17	2.1.12.2.0	Atölyeler	1	*	500,00	73.444,95
18	4.2.0.0.0	Parklar ve Yeşil Alanlar	91	135.231,00	-	82.968.541,00
19	4.8.0.0.0	Umuma Ait Binalar	4	*	139,50	36.856,98
GENEL TOPLAM			5046	884.876,36	44236,05	306.466.905,23

* Boş bırakılan alanlara ilişkin tapuda kat mülkiyetine geçilmediğinden dolayı arsalar bölümünde yer verilmiştir.

KONAK BELEDİYESİ DEMİRBAŞ ARAÇ LİSTESİ

SIRA NO	PLAKA NO	MARKASI	CİNSİ	MODELİ	DEMİRBAŞ	
1	APM 77	MERCEDES 0302T	OTOBÜS	1992	ULAŞIM HİZ MD	T10
2	ASD 47	ISUZU NPR ÇİFT KABİN	SEYYAR TAMİR ARACI	2007	ULAŞIM HİZ MD	T12
3	AUT 82	FATİH 162-24	ÇÖP KAMYONU	1992	TEMİZLİK İŞL MD	T12
4	BCN 87	MERCEDES	ÇEKİCİ	2006	FEN İŞLERİ MÜD	T22
5	BJC 45	BMC FATİH 110/08	Ç. KAMYONU	2000	TEMİZLİK İŞL MD	T12
6	BJC 50	BMC FATİH 110/08	Ç. KAMYONU	2000	TEMİZLİK İŞL MD	T12
7	BJM 66	FATİH 110-08	ÇÖP KAMYONU	2000	TEMİZLİK İŞL MD	T12
8	BMR 94	CİTROEN	AMBULANS	2006	ULAŞIM HİZ MD	T15
9	BTR 43	FATİH 110-08	ÇÖP KAMYONU	2000	TEMİZLİK İŞL MD	T12
10	BZJ 29	FATİH 200-26	ÇÖP KAMYONU	2000	TEMİZLİK İŞL MD	T12
11	BZJ 44	FATİH 200-26	ÇÖP KAMYONU	2000	TEMİZLİK İŞL MD	T12
12	BZJ 96	FATİH 200-26	ÇÖP KAMYONU	2000	TEMİZLİK İŞL MD	T12
13	BZK 04	FATİH 200-26	ÇÖP KAMYONU	2000	TEMİZLİK İŞL MD	T12
14	BZK 89	FATİH 200-26	ÇÖP KAMYONU	2000	TEMİZLİK İŞL MD	T12
15	CFC 58	BMC TM 30	PİC-KUP ÇİFT SIRA	1995	ULAŞIM HİZ MD	T7
16	CFH 01	BMC TM 30	PİC-KUP ÇİFT SIRA	1994	ULAŞIM HİZ MD	T7
17	CFJ 94	BMC TM 30	PİC-KUP ÇİFT SIRA	1994	ULAŞIM HİZ MD	T7
18	CFJ 95	BMC TM 30	KAMYONET	1994	ULAŞIM HİZ MD	T7
19	CFS 42	BMC FATİH 110/08	Ç. KAMYONU	1994	TEMİZLİK İŞL MD	T12
20	CFS 44	BMC FATİH 110/08	Ç. KAMYONU	1994	TEMİZLİK İŞL MD	T12
21	CFS 45	BMC FATİH 110/08	Ç. KAMYONU	1994	TEMİZLİK İŞL MD	T12
22	CFS 46	BMC FATİH 110/08	Ç. KAMYONU	1994	TEMİZLİK İŞL MD	T12
23	CFS 48	BMC FATİH 110/08	Ç. KAMYONU	1994	TEMİZLİK İŞL MD	T12
24	CFS 49	BMC FATİH 110/08	Ç. KAMYONU	1994	TEMİZLİK İŞL MD	T12
25	CFS 51	BMC FATİH 110/08	Ç. KAMYONU	1994	TEMİZLİK İŞL MD	T12
26	CFT 76	BMC FATİH 110/08	Ç. KAMYONU	1994	TEMİZLİK İŞL MD	T12
27	CFT 78	BMC TM 30	PİC-KUP ÇİFT SIRA	1994	TEMİZLİK İŞL MD	T7
28	CJZ 28	BMC TM 30	PİC-KUP	1995	ULAŞIM HİZ MD	T7
29	CKR 54	BMC FATİH 170/25	Ç. KAMYONU	1994	TEMİZLİK İŞL MD	T14
30	CKR 55	BMC FATİH 170/25	Ç. KAMYONU	1994	TEMİZLİK İŞL MD	T14
31	CKR 57	BMC FATİH 170/25	Ç. KAMYONU	1994	TEMİZLİK İŞL MD	T14
32	CKR 58	BMC FATİH 170/25	Ç. KAMYONU	1994	TEMİZLİK İŞL MD	T14
33	CKR 59	BMC FATİH 170/25	Ç. KAMYONU	1994	TEMİZLİK İŞL MD	T14
34	CLB 44	BMC FATİH 220/26	ARAZÖZ	1994	TEMİZLİK İŞL MD	T14
35	CLB 45	BMC FATİH 220/26	VİNÇ	1994	TEMİZLİK İŞL MD	T14

36	CLB 50	BMC TM 30	PİC-KUP	1994	TEMİZLİK İŞL MD	T7
37	CLB 51	BMC TM 30	PİC-KUP	1994	TEMİZLİK İŞL MD	T7
38	CLB 54	BMC TM 30	PİC-KUP	1994	TEMİZLİK İŞL MD	T7
39	CMH 27	BMC FATİH 110/08	BOM	1994	PARKLAR MD	T12
40	CPU 83	BMC FATİH 170/25	KAMYON	1995	FEN İŞLERİ MÜD	T14
41	CPU 84	BMC FATİH 170/25	KAMYON	1995	FEN İŞLERİ MÜD	T14
42	CPU 85	BMC FATİH 170/25	KAMYON	1995	FEN İŞLERİ MÜD	T14
43	CPU 86	BMC FATİH 170/26	KAMYON	1995	FEN İŞLERİ MÜD	T14
44	CPU 87	BMC FATİH 220/26	KAMYON	1995	FEN İŞLERİ MÜD	T14
45	CPU 88	BMC FATİH 110/08	VİNÇ	1995	FEN İŞLERİ MÜD	T12
46	CUF 17	FORD TRANSİT 120 M	MİNİBÜS	1998	ULAŞIM HİZ MD	T5
47	CUF 18	FORD TRANSİT 120 M	MİNİBÜS	1998	ULAŞIM HİZ MD	T5
48	CUJ 89	BMC PRO 827	KAMYON	2006	FEN İŞLERİ MÜD	T14
49	CUJ 95	BMC PRO 827	KAMYON	2006	FEN İŞLERİ MÜD	T14
50	CVV 15	HUNDAİ H 100	PİC-KUP	1998	ULAŞIM HİZ MD	T7
51	CZM 88	İVECO	ÇEKİCİ	1999	TEMİZLİK İŞL MD	T22
52	CZM 91	İVECO	ÇEKİCİ	1999	TEMİZLİK İŞL MD	T22
53	EEF 16	BMC LEVEND	OTOBÜS	1999	ULAŞIM HİZ MD	T10
54	EHA 08	BMC FATİH 110/08	Ç. KAMYONU	2001	TEMİZLİK İŞL MD	T12
55	EHA 09	BMC FATİH 110/08	Ç. KAMYONU	2001	TEMİZLİK İŞL MD	T12
56	EMR 40	BMC LEVEND 3.0	KAMYONET	2001	TEMİZLİK İŞL MD	T7
57	EMR 41	BMC LEVEND 3.0	KAMYONET	2001	TEMİZLİK İŞL MD	T7
58	HP 198	BMC FATİH 110/08	KAMYONET	2001	TEMİZLİK İŞL MD	T12
59	HP 202	BMC FATİH 110/08	KAMYONET	2001	TEMİZLİK İŞL MD	T12
60	KN 663	FIAT DOBLO 1,3	BİNEK	2007	ULAŞIM HİZ MD	T2
61	KN 695	FIAT DOBLO 1,3	BİNEK	2007	ULAŞIM HİZ MD	T2
62	KN 873	FIAT DOBLO 1,3	BİNEK	2007	ULAŞIM HİZ MD	T2
63	KP 723	BMC LEVEND 80 TDİ	PİC-KUP ÇİFT SIRA	2001	ULAŞIM HİZ MD	T7
64	KP 729	BMC LEVEND 80 TDİ	PİC-KUP ÇİFT SIRA	2001	ULAŞIM HİZ MD	T7
65	KR 197	BMC LEVEND 3.0	MİNİBÜS	2001	ULAŞIM HİZ MD	T5
66	KS 029	FORD CARGO 2524 6X2	HİROLİFT	2007	TEMİZLİK İŞL MD	T14
67	KZ 061	BMC LEVEND 100	PİC-KUP ÇİFT SIRA	2009	ZABITA	T7
68	KZ 066	BMC LEVEND 100	PİC-KUP ÇİFT SIRA	2009	ZABITA	T7
69	KZ 077	BMC LEVEND 100	PİC-KUP ÇİFT SIRA	2009	ZABITA	T7
70	LC 541	EFE ENDÜSTRİ	Çöp Transfer DORSESİ	1999	TEMİZLİK İŞL MD	T22
71	LC 546	EFE ENDÜSTRİ	Çöp Transfer DORSESİ	1999	TEMİZLİK İŞL MD	T22
72	LT 521	ISUZU NPR	YOL SÜPÜRME ARACI	2007	TEMİZLİK İŞL MD	T12
73	N 2002	FORD TRANSİT 330 M	MİNİBÜS	2007	ULAŞIM HİZ MD	T5
74	N 3554	BMC FATİH 110/08	Ç. KAMYONU	2000	TEMİZLİK İŞL MD	T12

75	N 3556	BMC FATİH 110/08	Ç. KAMYONU	2000	TEMİZLİK İŞL MD	T12
76	N 4554	FORD TRANSİT 330 M	MINİBÜS	2007	ULAŞIM HİZ MD	T5
77	N 6024	BMC FATİH 180	Ç. KAMYONU	2005	TEMİZLİK İŞL MD	T14
78	N 6025	BMC FATİH 180	Ç. KAMYONU	2005	TEMİZLİK İŞL MD	T14
79	N 6095	FORD TRANSİT 330 M	MINİBÜS	2007	ULAŞIM HİZ MD	T5
80	N 6199	BMC FATİH 180	Ç. KAMYONU	2005	TEMİZLİK İŞL MD	T14
81	N 6511	FORD TRANSİT 330 M	MINİBÜS	2007	ULAŞIM HİZ MD	T5
82	P 3184	ISUZU NPR	H.S ÇÖP KAMYONU 5+1	2007	TEMİZLİK İŞL MD	T12
83	P 5947	ISUZU NPR	ŞASI KAMYON DAMPER KASA	2007	FEN İŞLERİ MÜD	T12
84	R 6401	BMC FATİH 180	Ç. KAMYONU	2006	TEMİZLİK İŞL MD	T14
85	R 6402	BMC FATİH 180	Ç. KAMYONU	2006	TEMİZLİK İŞL MD	T14
86	R 6421	BMC FATİH 180	Ç. KAMYONU	2006	TEMİZLİK İŞL MD	T14
87	R 9679	BMC TM 30	PİC-KUP ÇİFT SIRA	1997	ULAŞIM HİZ MD	T7
88	RL 012	FORD CARGO 1824 4X2	H.S ÇÖP KAMYONU 13+1,5	2007	TEMİZLİK İŞL MD	T14
89	S 7618	OPEL VECTRA	BİNEK	1997	ULAŞIM HİZ MD	T2
90	TL 489	STEYR	TRAKTÖR	1985	PARKLAR MD	T22
91	TS 506	DODGE AS 600	KAMYON	1985	FEN İŞLERİ MÜD	T13
92	TV 901	ISUZU NKR LOW	DAMPERLİ ÇÖP KAMYONU	2007	TEMİZLİK İŞL MD	T7
93	TY 540	ISUZU NKR LOW	DAMPERLİ ÇÖP KAMYONU	2007	TEMİZLİK İŞL MD	T7
94	TY 691	ISUZU NKR LOW	DAMPERLİ ÇÖP KAMYONU	2007	TEMİZLİK İŞL MD	T7
95	TZ 443	ISUZU NKR LOW	DAMPERLİ ÇÖP KAMYONU	2007	TEMİZLİK İŞL MD	T7
96	TZ 490	ISUZU NKR LOW	DAMPERLİ ÇÖP KAMYONU	2007	TEMİZLİK İŞL MD	T7
97	U 2993	BMC FATİH 170/25	VİDANJÖR	1990	TEMİZLİK İŞL MD	T14
98	U 9884	ISUZU NQR 3D	SU TANKERİ	2007	TEMİZLİK İŞL MD	T13
99	UC 119	FORD CARGO 2524 6X2	KAMYON 15.000 LT SU TANKERİ	2007	PARKLAR MD	T14
100	UD 063	FORD CARGO 1312	AHŞAP KASA KAMYON	1986	TEMİZLİK İŞL MD	T13
101	UE 652	BMC LEYLAND 1340 G	KAMYON	1986	FEN İŞLERİ MÜD	T13
102	UE 655	BMC LEYLAND 1340 G	KAMYON	1986	FEN İŞLERİ MÜD	T13
103	UE 805	HİNO	ROLE TANK	1985	FEN İŞLERİ MÜD	T13
104	UT 113	DAF 2300	Ç. KAMYONU	1986	TEMİZLİK İŞL MD	T14
105	UT 134	DAF 2300	Ç. KAMYONU	1986	TEMİZLİK İŞL MD	T14
106	UT 195	DAF 2300	Ç. KAMYONU	1986	TEMİZLİK İŞL MD	T14
107	UT 463	DAF 2300	Ç. KAMYONU	1986	TEMİZLİK İŞL MD	T14
108	UT 466	DAF 2300	Ç. KAMYONU	1986	TEMİZLİK İŞL MD	T14
109	UT 469	DAF 2300	Ç. KAMYONU	1986	TEMİZLİK İŞL MD	T14
110	UT 644	DAF 2300	Ç. KAMYONU	1986	TEMİZLİK İŞL MD	T14
111	UU 101	DAF 2500	KAMYON	1986	FEN İŞLERİ MÜD	T14

112	UU 102	DAF 2500	KAMYON	1986	FEN İŞLERİ MÜD	T14
113	UU 103	DAF 2500	KAMYON	1986	FEN İŞLERİ MÜD	T14
114	UU 229	DAF 1600	VİDANJÖR	1986	FEN İŞLERİ MÜD	T12
115	VF 646	BMC LEYLAND 1340 G	KAMYON	1986	FEN İŞLERİ MÜD	T13
116	VK 138	DAF 2500	KAMYON	1986	FEN İŞLERİ MÜD	T14
117	VK 139	DAF 2500	SU TANKERİ	1986	PARKLAR MD	T14
118	VK 447	DAF 2300	Ç. KAMYONU	1986	TEMİZLİK İŞL MD	T14
119	VN 143	DAF 2500	KAMYON	1986	FEN İŞLERİ MÜD	T14
120	VN 300	DAF 2500	A.YAKIT TANKERİ	1986	ULAŞIM HİZ MD	T14
121	VN 301	DAF 2500	MİKSER	1986	FEN İŞLERİ MÜD	T14
122	VN 391	BMC TM 30	MİNİBÜS	1987	ULAŞIM HİZ MD	T5
123	VN 465	BMC TM 30	PİÇ-KUP	1987	ULAŞIM HİZ MD	T7
124	VS 670	BMC FATİH 180	KAMYON	2005	FEN İŞLERİ MÜD	T14
125	VY 801	BMC TM 30	AMBULANS	1987	ULAŞIM HİZ MD	T15
126	Y 4246	HYUNDAİ ACCENT ERA	BİNEK	2007	ULAŞIM HİZ MD	T2
127	Y 4257	HYUNDAİ ACCENT ERA	BİNEK	2007	ULAŞIM HİZ MD	T2
128	Y 4264	HYUNDAİ ACCENT ERA	BİNEK	2007	ULAŞIM HİZ MD	T2
129	Y 4269	HYUNDAİ ACCENT ERA	BİNEK	2007	ULAŞIM HİZ MD	T2
130	Y 9074	BMC PRO 624	A.YAKIT TANKERİ	2006	ULAŞIM HİZ MD	T14
131	YA 630	FORD TRANSİT 350 LV	PANEL VAN	2006	VETERİNER MD	T9
132	YL 965	FİAT 50 NC	KAMYON	1987	ULAŞIM HİZ MD	T12
133	YL 966	FİAT 50 NC	KAMYON	1987	TEMİZLİK İŞL MD	T12
134	ZA 413	BMC LEVEND 80 TDİ	PİÇ-KUP ÇÖP ARACI	2005	TEMİZLİK İŞL MD	T7
135	ZA 419	BMC LEVEND 80 TDİ	PİÇ-KUP ÇÖP ARACI	2005	TEMİZLİK İŞL MD	T7
136	ZA 880	BMC MEGASTAR 360PC	KAMYONET ÇİFT SIRA	2007	FEN İŞLERİ MÜD	T7

İŞ MAKİNALARI

SIRA NO	PLAKA NO	MARKASI	cinsi	MODELİ	AÇIKLAMALAR
1	35 06 002	BOBCAT S 250	MİNİ YÜKLAİYİCİ	2006	PARKLAR MD
2	35 06 003	DAEWOO DOSAN	FORKLİFT	2007	ULAŞIM HİZ MD
3	35 07 001	CAT 140 H	GRAYDER	2007	FEN İŞLERİ MÜD
4	35 07 002	CAT 966 H	LOADER	2007	FEN İŞLERİ MÜD
5	35 2000 001	FERMEC	LODER	2000	FEN İŞLERİ MÜD
6	35 2004 001	DAEWOD	FORKLİFT(D30S)	2003	FEN İŞLERİ MÜD
7	35 86 012	FİAT ALLİS FD 20	DOZER	1986	FEN İŞLERİ MÜD
8	35 86 138	FİAT ALLİS FR 15	LODER	1986	FEN İŞLERİ MÜD
9	35 86 139	FİAT ALLİS FR 15	LODER	1986	FEN İŞLERİ MÜD
10	35 86 140	FİAT ALLİS FR 15	LODER	1986	FEN İŞLERİ MÜD
11	35 86 233	ATLAS	KOMPRESÖR	1986	FEN İŞLERİ MÜD
12	35 86 234	ATLAS	KOMPRESÖR	1986	FEN İŞLERİ MÜD
13	35 86 282	SAKAİ VİBRASYON	SİLİNDİR	1986	FEN İŞLERİ MÜD
14	35 86 327	BOMAK	SİLİNDİR	1986	FEN İŞLERİ MÜD
15	35 UV 597	FERÇELİK	DORSE	1986	FEN İŞLERİ MÜD
16	35 VV 527	OK KARDEŞLER	ROMÖRK	2007	FEN İŞLERİ MÜD

2 – Örgüt Yapısı

- Belediye Meclis Üye Sayısı: 37
- Belediye Encümeni Üye Sayısı: 7
- Belediye Başkan Yardımcısı Sayısı: 7
- Toplam Çalışan Memur Sayısı: 379
- Toplam Çalışan İşçi Sayısı: 213
- Toplam Çalışan Sözleşmeli Personel Sayısı: 56

A – Organizasyon Şeması

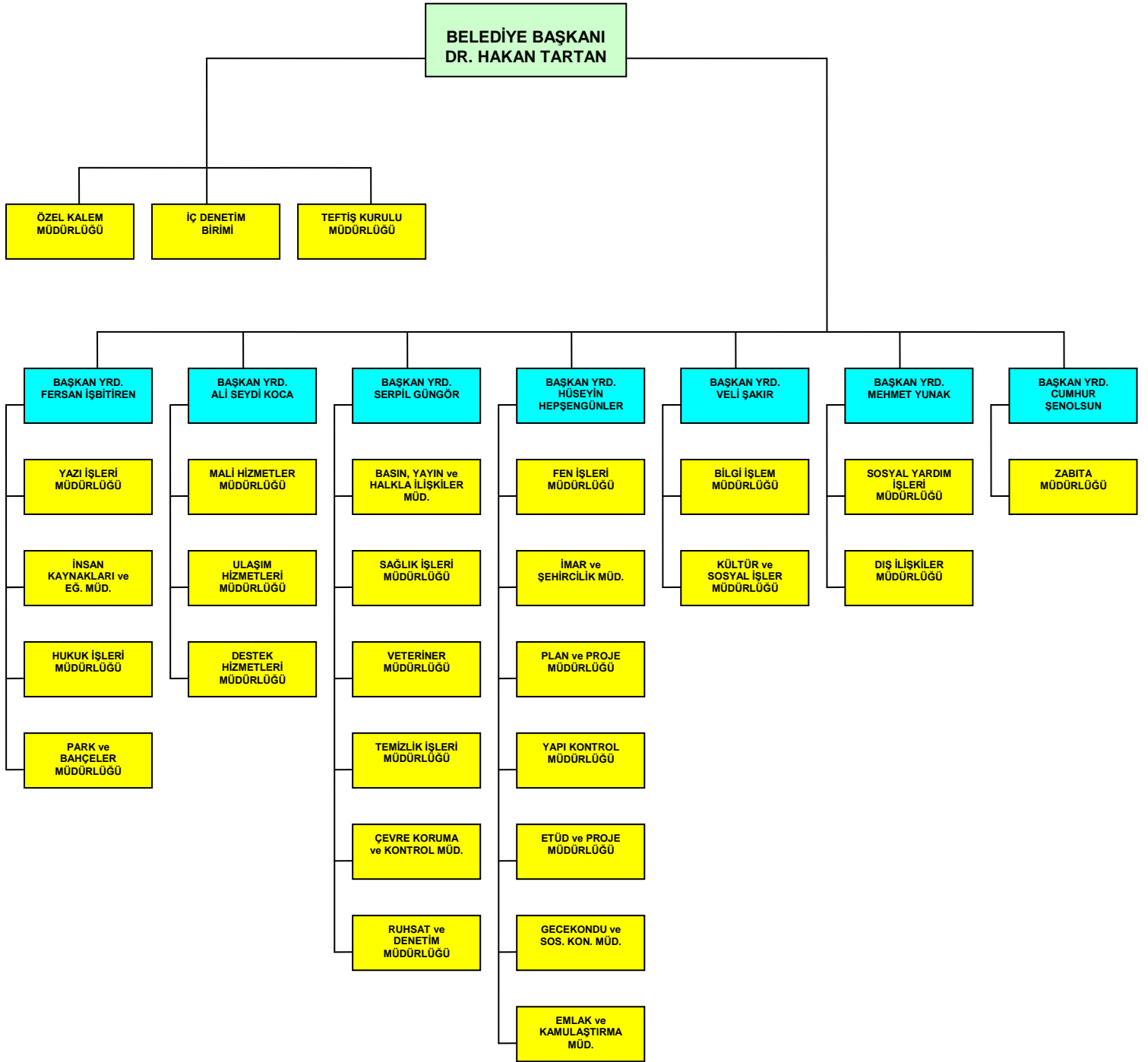

B – Mdrlk Listesi

1	ZEL KALEM MDRLĖ
2	DESTEK HZMETLER MDRLĖ
3	NSAN KAYNAKLARI ve EĖTM MDRLĖ
4	BLGI LEM MDRLĖ
5	ULAIM HZMETLER MDRLĖ
6	DI LKLER MDRLĖ
7	YAZI LER MDRLĖ
8	TEFT KURULU MDRLĖ
9	HUKUK LER MDRLĖ
10	BASIN, YAYIN ve HALKLA LKLER MD.
11	EMLAK ve STMLK MDRLĖ
12	FEN LER MDRLĖ
13	MAL HZMETLER MDRLĖ
14	RUHSAT ve DENETM MDRLĖ
15	MAR ve ŒEHRCLK MDRLĖ
16	KLTR ve SOSYAL LER MDRLĖ
17	PARK ve BAĖELER MDRLĖ
18	PLAN ve PROJE MDRLĖ
19	SAĖLIK LER MDRLĖ
20	SOSYAL YARDIM LER MDRLĖ
21	TEMZLK LER MDRLĖ
22	YAPI KONTROL MDRLĖ
23	ZABITA MDRLĖ
24	EVRE KORUMA ve KONTROL MDRLĖ
25	ETD PROJE MDRLĖ
26	GECEKONDU ve SOSYAL KONUTLAR MD.
27	VETERNER MDRLĖ

C - oęunluk Sermayesi Belediyeye Ait Őirket

Merbel İzmir Konak Belediyesi Turizm Sanayi ve Ticaret Anonim Őirketi

Kuruluşu:

1993 Yılında Konak Belediyesinin %99 hisse ortaklığı ile kurulmuş 10.000 TL sermayeli Őirkettir.

<u>Hissedarları</u>	<u>Hisse oranı</u>	<u>Hisse Payı</u>	<u>Sermaye miktarı</u>
Konak Belediyesi	% 99	11.800	9.010.000 TL
Konbel Ltd. Őti.	% 0,85	85	7.225 TL
İzbaş A.Ő.	% 0,05	5	425 TL
Urit Ltd. Őti.	% 0,05	5	425 TL
İzbel Ltd. Őti.	% 0,05	5	425 TL

<u>İştirakları</u>	<u>İştirak payı</u>	<u>Yüzde</u>
Elda A.Ő	24.875,05	% 0,0014
İzbel Ltd.Őti	499.975,00	% 99

MERBEL A.Ő.'YE AİT OLAN GAYRİMENKULLER

1. 7791 ada 2 parsel Mimar Sinan C. Sevgi İş Merkezi No:6 K:3 D:6
2. 7791 ada 2 parsel Mimar Sinan C. Sevgi İş Merkezi No:6 K:4 D:7
3. 7791 ada 2 parsel Mimar Sinan C. Sevgi İş Merkezi No:6 K:4 D:8
4. 7791 ada 2 parsel Mimar Sinan C. Sevgi İş Merkezi No:6 K:6 D:11
5. 7791 ada 2 parsel Mimar Sinan C. Sevgi İş Merkezi No:6 K:6 D:12

MERBEL A.Ő. AİT OLAN MENKUL MALLAR

1. 49 Adet Gevrek Satış Ünitesi (2010 Kira Geliri 200.387,31 TL)

MERBEL A.Ş. ' YE AİT ARAÇLAR

1. 2 Adet 1995 Model Levend Minibüs.....(35CPU66-35CPU62)
2. 1 Adet 1997 Model Hyundai minibüs.....(35BVY06)
3. 1 Adet 1998 Model BMC Levent Açık Kasa kamyonet...(35UC476)
4. 1 Adet 1999 Model BMC Fatih Çöp Kamyon.....(35CVU86)
5. 1 Adet 2001 Model BMC Su Tankeri(35LE903)
6. 1 Adet 2002 Model BMC Çöp Kamyon.....(35EAL97)
7. 7 Adet 2003 Model BMC Levent Çift sıra kamyonet.....(35KZ645-35KZ572-35KZ951-35KZ915-35KZ973-35KZ837-35KZ761)
8. 1 Adet 2004 Model Fatih Çöp Kamyonu.....(35HL955)
9. 2 Adet 2004 Model İveco Damperli Kamyon.....(35HK784-35HK983)
- 10.1 Adet 2004 Model Renault Megane.....(35AP056)
- 11.1 Adet 2005 Model BMC düz kasa kamyonet.....(35FT715)
- 12.2 Adet 2007 Model Hyundai Kapalı Kasa Kamyonet.....(35EDN61-35EDN63)
- 13.1 Adet 2007 Model Beko Loder İş Makinası(35 200 2003)
- 14.1 Adet 2007 Model Hyundai Sonata.....(35KN111)
- 15.3 Adet 2007 Model Hyundai Accent Era.....(35V8627-35V8655-35BEJ53)
- 16.2 Adet 2009 Model Fiat Kamyonet.....(35AZ9923-35AZ9924)
- 17.4 Adet 2010 Model Fiat Kapalı Kasa Kamyonet.....(35KU163-35TU477-35TU461-35TU429)
- 18.1 Adet 2010 Model Hyundai İ30(35N3074)
- 19.1 Adet 2010 Model Hyundai Accent Era.....(35LC046)

Merbel İzmir Konak Belediyesi Turizm Sanayi ve Ticaret Anonim Şirketi 2010 yılında İzmir Konak Belediyesinin açmış olduğu "Çöp toplama ve nakli işi, Fen işleri Park ve Bahçe Düzenleme işi,Muhtelif Büro personeli işi,Malzemeli bina Temizliği İşlerini yapmıştır.Ayrıca Bornova Belediyesinden Hobi ve Meslek Edindirme Eğitim işi,Gençlik ve Eğitim Hizmet İşi,Sağlık işleri ile Ödemiş Belediyesinden almış olduğu İşletme ve İştirakler Müdürlüğüne Bağlı Birimlerde Personel çalıştırılması işi ve Park ve Bahçe hizmet işlerini yürütmüştür.

Aralık 2010 Sonu itibari ile toplam personel sayısı 602 kişidir.

3 – Bilgi ve Teknolojik Kaynaklar

Belediyemiz hizmet binaları şehrin çok değişik yerlerine yayılmıştır. Bu hizmet binaları arasında değişik bilgi ağı bağlantıları vardır. Ağ yapılarımızda Fiber optik, frame relay, kiralık data hattı, ADSL, GHDSL bağlantılar kullanılmaktadır. Bu iş için 5 adet sunucu (veri tabanı, uygulama, web, güvenlik duvarı, ağ kontrol, değişik veriler için) kullanılmaktadır. Ağ bağlantıları network cihazları (ana anahtarlar, ara anahtarlar, modemler ve yönlendiriciler) ile sağlanmaktadır. Ayrıca masaüstü bilgisayar, dizüstü bilgisayar ve bunlara bağlı yazıcılar, tarayıcılar, güç kaynakları sistemimizde mevcuttur.

Belediyemiz mevcut bilişim sistemi ile hizmet işlemlerini en kısa sürede doğru ve kaliteli bir şekilde yapılmasını sağlamaktadır.

Kurumumuzun bilişim sisteminin nüfus kayıt ve Vakıfbank tahsilat sistemi ile online veri paylaşımı söz konusudur. Belediyemiz alacaklarından emlak vergisi, çevre temizlik vergisi, eğlence vergisi ve ilan reklam vergisi tahsilatları internet üzerinden yapılabilmektedir.

Belediyemiz hizmetlerinin duyuruları internet sitesinden de yapılmaktadır.

Teknolojinin kullanımı belediye hizmetlerinin kalitesini arttıran önemli bir faktördür. İlçe belediyeleri ile kıyaslandığında Konak Belediyesi'nin teknoloji kullanım düzeyinin yüksek olduğu görülmektedir.

4 – İnsan Kaynakları

ÇALIŞAN MEMUR CİNSİYET ve YAŞ DAĞILIMI CETVELİ			
YAŞ ARALIĞI	ERKEK	KADIN	TOPLAM
18 – 23	***	1	1
24–29	36	19	55
30–35	54	33	87
36–41	25	35	60
42–47	52	42	94
48–53	79	24	103
54–59	28	4	32
60 ve Üzeri	2	1	3
TOPLAM	276	159	435

Not: Sözleşmeli personel dahildir.

5 – Sunulan Hizmetler

5216 Sayılı Büyükşehir Belediye Kanunu ve 5393 Sayılı Belediye Kanunu ile Belediyelere verilen görevler ve yetkiler çerçevesinde öngörülen tüm belediyeçilik hizmetleri yerine getirmektedir.

6 – Yönetim ve İç Kontrol Sistemi

Belediyemiz gelir, gider, varlık ve yükümlülüklerine ilişkin malî karar ve işlemlerinin; idarenin bütçesi, bütçe tertibi, kullanılabilir ödenek tutarı, harcama programı, finansman programı, merkezi yönetim bütçe kanunu ve diğer mali mevzuat hükümlerine uygunluğu ve kaynakların etkili, ekonomik ve verimli bir şekilde kullanılması yönlerinden yapılan kontrolü, harcama birimleri ve Mali Hizmetler Birimi tarafından yürütülmektedir.

Belediyemizin işleyişi hakkında iç denetim birimi tarafından yapılan kontroller düzenli olarak sürdürülmektedir.

II. AMAÇ ve HEDEFLER

2.1 İdarenin Amaç ve Hedefleri

Stratejik Planda Yer Alan Amaç ve Hedefler;

2.1.1. Kentleşme ve Bayındırlık Hizmetleri

2.1.1.1. Stratejik Amaç: İlçemizde bulunan cadde ve sokakların düzenleme çalışmalarını yapmak.

2.1.1.1.1. Hedef: 113 mahalle de bulunan cadde ve sokakları düzenlemek

2.1.1.2. Stratejik Amaç: İlçemiz sınırları içerisinde yeni yeşil alanlar oluşturmak.

2.1.1.2.1. Hedef: Yeni parkların yapılması ve mevcut parkları günün koşullarına uygun hale getirmek.

2.1.1.2.2. Hedef: Yeni rekreasyon alanı oluşturmak

2.1.1.3. Stratejik Amaç: Tarihi dokunun ve kültür varlıklarının korunması ile geleceğe taşınmasını sağlamak.

2.1.1.3.1. Hedef: Mevcut tarihi dokunun korunması için tedbirler almak.

2.1.1.4. Stratejik Amaç: İlçemiz sınırlarında bulunan eğitim, sağlık kurumları ile spor tesislerine bayındırlık hizmeti vermek.

2.1.1.4.1. Hedef: MEB' e ait eğitim birimlerinde yıllık bakım onarım, tadilat işlerinin düzenli olarak yapılması.

2.1.1.4.2 Hedef: Açık ve kapalı spor sahaları yapmak ve mevcut olanları yenilemek.

2.1.1.4.3. Hedef: Sağlık kurumlarının istek ve talepleri doğrultusunda binalarda bakım, onarım ve tadilat yapmak.

2.1.1.5 Stratejik Amaç: Hizmet binalarını teknolojik ve ekonomik gelişmeler doğrultusunda yenilemek, ilgili kanunlar çerçevesinde güçlendirme çalışmaları yapmak; yeni sosyal, kültürel hizmet tesisleri inşa etmek; yeni muhtarlık ofisleri kurmak mevcut olanları iyileştirmek.

2.1.1.5.1. Hedef: Yeni hizmet binası, muhtarlık ofisleri ve sosyal - kültürel tesisler yapmak.

2.1.1.5.2. Hedef: İlçe halkının daha sağlıklı ve hijyenik ortamlarda alışveriş yapmasını sağlamak.

2.1.1.6. Stratejik Amaç: Plansız yapılaşmış ve bozulmuş kent dokularının dönüşüm ve gelişim projeleriyle kentsel mekan kazandırmak.

2.1.1.6.1. Hedef: Kentsel mekanların oluşturulmasına ve geliştirilmesine esas olan uygulama imar planlarının hazırlanması.

2.1.1.6.2. Hedef: Güvenli yapılaşmanın gelişimi ve kontrolünü amaçlayan denetimler yapmak, can ve mal güvenliğini sağlamak.

2.1.1.7. Stratejik Amaç: Plansız yapılaşmış ve bozulmuş kent dokularının dönüşüm ve gelişim projeleriyle kentsel mekana kazandırılması amacıyla imar planları yapmak.

2.1.1.7.1 Hedef: İmar programı kapsamında veya dışında bulunan taşınmazların istimlak işlemlerini yapmak.

2.1.1.7.2. Hedef: Kentin değişik bölgelerinde imar uygulamaları yapmak.

2.1.1.8. Stratejik Amaç: Kentimizin sorumluluk alanındaki yerleşme alanlarının onaylı imar planlarını hayata geçirmek.

2.1.1.8.1. Hedef: İmar kanunu yönetmelik hükümlerini uygulamak.

2.1.2. Turizm, Sosyal ve Kültürel Çalışmalar

2.1.2.1. Stratejik Amaç: Sosyal hizmetleri ve sosyal yardım işlerini güçlendirerek sürdürmek.

2.1.2.1.1. Hedef: Sosyal amacı yeni merkezleri açmak, hizmete sunmak ve sosyal güçsüzleri desteklemek.

2.1.2.2. Stratejik Amaç: Kent kültürü ve kentlilik bilincini yaygınlaştırmak; kentimizin ve vatandaşlarımızın kültürel ve sanatsal yönden gelişimlerine katkıda bulunmak.

2.1.2.2.1. Hedef: Semt şenliklerini düzenlenmek.

2.1.2.3. Stratejik Amaç: Belediyemizin yararına ve tanıtımına yönelik dışa dönük çalışmalarda bulunmak ve uluslararası fonlardan yararlanmak; spor aktivitelerini çeşitlendirmek ve spor yapma olanaklarını sağlamak.

2.1.2.3.1. Hedef: Sağlık turizmini sağlamak, projeler geliştirmek ve spor faaliyetlerini çeşitlendirmek.

2.1.3. Kurumsal Alt Yapının Geliştirilmesi

2.1.3.1 Stratejik Amaç: Demokratik, şeffaf, katılımcı, etkin, verimli ve kalite standartları yüksek hizmet üretimi sağlamak.

2.1.3.1.1. Hedef: Katılımcı bir kurumsal yapı oluşturmak.

2.1.4. Çevre ve Sağlık

2.1.4.1. Stratejik Amaç: Çağdaş yaşam koşulları ile uyumlu toplum, çevre ve hayvan sağlığı hizmeti için etkin çalışmalar yapmak.

2.1.4.1.1. Hedef: Sağlıklı ve kontrollü bir hayvan popülasyonu oluşturmak, çevre ve halk sağlığı açısından hayvansal kaynaklı riskleri azaltmak.

2.1.4.1.2. Hedef: Evsel katı atıkların insan ve çevre sağlığı açısından en etkili ve çağdaş sistemlerle toplanmasını sağlamak

2.1.4.1.3. Hedef: Toplum sağlığını korumak ve toplumsal bilinci geliştirmek için sağlıkla ilgili eğitim çalışmaları yapmak.

2.1.4.2. Stratejik Amaç: Çevre ve insan sağlığını koruyucu tedbirler almak

2.1.4.2.1. Hedef: Çevre ve insan sağlığını korumak.

2.1.5. Hizmet Kalitesinin Arttırılması

2.1.5.1. Stratejik Amaç: Vatandaşın sağlığı ve huzurunu korumak için etkin denetim çalışmaları yapmak.

2.1.5.1.1. Hedef: Sıhhi müesseseler, gsm ve umuma açık istirahat ve eğlence yerlerinin ruhsatsız çalışmasını önlemek, bu işyerlerinde kişi güvenliğinin sağlanması için gerekli kontrolleri yapmak.

2.1.5.1.2. Hedef: Zabıta hizmetlerinin yerine getirilmesinde verimliliği arttırmak.

2.1.5.2. Stratejik Amaç: Hizmet üretimi için iletişim ve bilgilendirmenin yeterli düzeye çıkarılması ve beklentilere uygun hizmet politikalarının gerçekleştirilmesi.

2.1.5.2.1. Hedef: Teknolojinin yaygın kullanımı, hızlı, güvenli iletişim ve bilgiye ulaşılması.

2.1.5.3. Stratejik Amaç: Mali yapıyı etkinleştirmek, sürdürülebilir kılmak ve vatandaşlara kaliteli hizmet vermek.

2.1.5.3.1. Hedef: Vatandaş memnuniyetini sağlamak, gelir tahsilatına etkinlik ve hız sağlamak.

2.1.5.4. Stratejik Amaç: Hizmetin aksamaması için her türlü mal ve hizmet alımını sağlamak.

2.1.5.4.1. Hedef: Tüm birimlerin ihtiyaçlarına cevap vermek.

2.1.5.5. Stratejik Amaç : Belediyemiz araç, gereç ve iş makinalarının sağlıklı bir şekilde çalışmasını sağlamak ve belediyemiz hizmetlerinin yürütülmesi için altyapı çalışmalarına destek olmak.

2.1.5.5.1. Hedef: Belediye hizmetlerinde ulaşım ile ilgili hizmet sunmak.

2.1.5.6. Stratejik Amaç: Belediye hizmetlerinin sürekliliğini sağlamak.

2.1.5.6.1. Hedef : Belediye adına her türlü evrağın giriş ve çıkış işlemlerini takip etmek, encümen ve meclis çalışmalarını yürütmek.

2.1.5.7. Stratejik Amaç: Belediyemizin yasal sınırları içerisinde en iyi hizmeti üretmek.

2.1.5.7.1. Hedef: Belediyemizin taraf olduğu adli ve idari işlemlerde kurumumuzu temsil etmek.

2.1.5.8. Stratejik Amaç: Hizmet verimliliğinin artmasına katkıda bulunmak.

2.1.5.8.1. Hedef: Belediyemiz birimlerinin iş ve işlemlerinin hukuka uygunluğunu sağlamak.

2.1.6. Katılımcı Yönetim

2.1.6.1. Stratejik Amaç: Kent kültürü ve kentlilik bilincini geliştirmek ve kurum imajini güçlendirmek.

2.1.6.1.1. Hedef: İletişim araçlarından yararlanarak halkın belediye hizmetlerinden yararlanmasını sağlamak.

2.1.6.1.2. Hedef: Şeffaf bir yönetim anlayışı oluşturmak.

2.2 Temel Politika ve Öncelikler

Yerel yönetimlerin günümüzün değişen koşullara uyum sağlamak, halkın beklentilerine daha iyi cevap verebilecek ve daha kaliteli hizmet götürebilecek konuma gelmeleri için kaynakları etkin bir şekilde yönetmeleri gerekmektedir. Buna göre temel politikamız ve önceliğimiz, 2007 – 2011 Yıllarını kapsayan Stratejik Planımızla belirlenen Misyonumuz ve Vizyonumuz doğrultusunda Belediyemize ait yasal görevlerin verimli ve kaliteli bir şekilde yerine getirmektedir.

III. FAALİYETLERE İLİŞKİN BİLGİ VE DEĞERLENDİRMELER

A) Mali Bilgiler

1) Bütçe Uygulama Sonuçları

2010 YILI BÜTÇE UYGULAMA SONUÇ TABLOSU

HESAP KODU	YARDIMCI HESAP KODU		GİDERİN TÜRÜ	2008 YILI	2009 YILI	CARİ YIL (2010)
	I	II				
830	1		Personel Giderleri	40.688.049,03	28.689.788,52	25.070.190,30
830	1	1	Memurlar	12.634.365,72	10.620.525,77	10.563.734,87
830	1	2	Sözleşmeli Personel	0,00	476.388,58	1.967.516,35
830	1	3	İşçiler	27.596.466,67	17.022.128,53	11.875.172,20
830	1	4	Geçici Personel	40.784,21	66.809,20	94.167,25
830	1	5	Diğer Personel	416.432,43	503.936,44	569.599,63
830	2		Sosyal Güvenlik Kurumlarına Devlet Pri	4.561.013,24	3.661.115,95	4.331.513,08
830	2	1	Memurlar	1.736.752,35	1.362.355,63	1.758.667,88
830	2	2	Sözleşmeli Personel	0,00	0,00	0,00
830	2	3	İşçiler	2.824.260,89	2.298.760,32	2.572.845,20
830	3		Mal Ve Hizmet Alım Giderleri	62.800.556,00	51.324.304,61	45.901.878,65
830	3	1	Üretim Yönelik Mal Ve Malzeme Alımlar	104.254,11	90.124,21	29.543,76
830	3	2	Tüketime Yönelik Mal Ve Malzeme Alımları	9.610.684,83	5.263.777,13	5.393.819,55
830	3	3	Yolluklar	239.491,43	117.737,26	170.456,23
830	3	4	Görev Giderleri	1.325.737,73	1.091.614,60	952.983,53
830	3	5	Hizmet Alımları	46.903.679,06	40.815.606,65	33.647.804,68
830	3	6	Temsil Ve Tanıtma Giderleri	1.161.581,24	1.619.620,81	4.422.658,39
830	3	7	Menkul Mal, Gayrimaddi Hak Alım, Bakım	2.142.547,33	1.269.220,51	850.359,38
830	3	8	Gayrimenkul Mal Bakım Ve Onarım Giderleri	529.324,32	378.264,83	333.786,46
830	3	9	Tedavi Ve Cenaze Giderleri	783.255,95	678.338,61	100.466,67
830	4		Faiz Giderleri	7.475,54	198.036,50	267.281,47
830	4	2	Diğer İç Borç Faiz Giderleri	7.475,54	198.036,50	267.281,47
830	5		Cari Transferler	12.175.064,44	7.568.381,52	8.147.665,83
830	5	1	Görev Zararları	1.042.290,52	795.098,08	287.432,20
830	5	2	Hazine Yardımları (Mahalli İdare Yardımları)	25.613,00	0,00	0,00
830	5	3	Kar Amacı Gütmeyen Kuruluşlara Yapılan	1.592.490,28	1.254.178,85	3.128.147,80
830	5	4	Hane Halkına Yapılan Transferler	3.092.169,40	2.059.845,23	747.717,46
830	5	5		0,00	0,00	0,00
830	5	6	Yurtdışına Yapılan Transferler	0,00	20.245,00	0,00
830	5	7		0,00	0,00	0,00
830	5	8	Gelirlerden Ayrılan Paylar	6.422.501,24	3.439.014,36	3.984.368,37
830	6		Sermaye Giderleri	18.449.097,85	16.106.440,37	6.369.075,52
830	6	1	Mamul Mal Alımları	503.381,39	408.844,29	826.591,64
830	6	2	Menkul Sermaye Üretim Giderleri	1.705.760,94	601.873,70	924.837,67
830	6	3	Gayri Maddi Hak Alımları	25.000,00	91.705,94	7.721,24
830	6	4	Gayrimenkul Alımları Ve Kamulaştırması	3.746.206,58	4.857.779,21	791.569,53
830	6	5	Gayrimenkul Sermaye Üretim Giderleri	691.683,84	176.033,40	906.550,26
830	6	6	Menkul Malların Büyük Onarım Giderleri	0,00	65.429,82	177.106,20
830	6	7	Gayrimenkul Büyük Onarım Giderleri	11.777.065,10	9.904.774,01	2.734.698,98
830	7		Sermaye Transferleri	0,00	517.392,05	652.894,84
830	7	1	Yurtiçi Sermaye Transferleri	0,00	517.392,05	652.894,84
830	8		Borç Verme	0,00	790.349,25	3.865.125,00
830	8	1	Yurtiçi Borç Verme	0,00	790.349,25	3.865.125,00
830	9			0,00	0,00	0,00
830	9	4		0,00	0,00	0,00
CARİ YIL(A)				138.681.256,10	108.855.808,77	94.605.624,69

HESAP KODU	YARDIMCI HESAP KODU		GELİRİN TÜRÜ	2008 YILI	2009 YILI	CARİ YIL (2010)
	I	II				
800	1		Vergi Gelirleri	63.703.603,59	40.010.850,11	47.337.141,61
800	1	2	Mülkiyet Üzerinden Alınan Vergiler	40.064.893,79	31.994.471,15	32.481.877,55
800	1	3	Dahilde Alınan Mal ve Hizmet Vergileri	14.898.396,42	3.047.049,11	9.900.261,41
800	1	6	Harçlar	8.740.313,38	4.969.329,85	4.906.079,23
800	1	9	Başka Yerde Sınıflandırılmayan Vergiler	0,00	0,00	48.923,42
800	3		Teşebbüs ve Mülkiyet Gelirleri	3.092.678,70	3.324.549,34	3.285.857,80
800	3	1	Mal ve Hizmet Satış Gelirleri	2.322.345,95	1.527.323,86	2.221.059,39
800	3	4	Kurumlar Hasılatı	0,00	0,00	0,00
800	3	5	Kurumlar Karları	0,00	0,00	0,00
800	3	6	Kira Gelirleri	770.332,75	1.797.225,48	1.064.798,41
800	4		Alınan Başvı ve Yardımlar ile Özel G	0,00	0,08	49.965,52
800	4	4	Kurumlardan ve Kişilerden Alınan Yard	0,00	0,08	3,00
800	4	5	Proje Yardımları	0,00	0,00	49.962,52
800	5		Diğer Gelirler	73.275.590,14	61.032.775,66	47.186.058,46
800	5	1	Faiz Gelirleri	152.153,24	14.208,81	125.770,52
800	5	2	Kişi ve Kurumlardan Alınan Paylar	64.521.571,84	41.893.620,03	40.130.045,67
800	5	3	Para Cezaları	5.328.965,97	4.023.241,32	4.483.952,52
800	5	9	Diğer Çeşitli Gelirler	3.272.899,09	15.101.705,50	2.446.289,75
800	6		Sermaye Gelirleri	1.349.672,68	633.680,71	0,00
800	6	1	Taşınmaz Satış Gelirleri	1.347.672,68	633.355,71	0,00
800	6	2	Taşınır Satış Gelirleri	2.000,00	0,00	0,00
800	6	9	Diğer Sermaye Satış Gelirleri	0,00	325,00	0,00
BÜTÇE GELİR TOPLAMI(B)				141.421.545,11	105.001.855,90	97.859.023,39

HESAP KODU	YARDIMCI HESAP KODU		GELİRİN TÜRÜ	2008 YILI	2009 YILI	CARİ YIL (2010)
	I	II				
810	1		Vergi Gelirleri	701.619,57	566.506,31	2.308.700,80
810	1	2	Mülkiyet Üzerinden Alınan Vergiler	672.900,44	555.981,07	2.151.183,15
810	1	3	Dahilde Alınan Mal ve Hizmet Vergileri	26.502,13	3.393,24	150.627,50
810	1	6	Harçlar	2.217,00	7.132,00	6.890,15
810	3		Teşebbüs ve Mülkiyet Gelirleri	19.611,50	27.693,82	19.423,73
810	3	1	Mal ve Hizmet Satış Gelirleri	18.507,50	15.542,81	19.423,73
810	3	6	Kira Gelirleri	1.104,00	12.151,01	0,00
810	3	9	Diğer Teşebbüs ve Mülkiyet Gelirleri	0,00	0,00	0,00
810	4		Alınan Başvı ve Yardımlar ile Özel G	0,00	0,00	0,00
810	4	5	Proje Yardımları	0,00	0,00	0,00
810	5		Diğer Gelirler	21.074,39	158.808,44	39.376,74
810	5	1	Faiz Gelirleri	0,00	0,00	0,00
810	5	2	Kişi ve Kurumlardan Alınan Paylar	0,00	91,24	119,38
810	5	3	Para Cezaları	21.074,39	62.682,20	12.287,71
810	5	9	Diğer Çeşitli Gelirler	0,00	96.035,00	26.969,65
810	6		Sermaye Gelirleri	0,00	0,00	0,00
810	6	1	Taşınmaz Satış Gelirleri	0,00	0,00	0,00
810	6	9	Diğer Sermaye Satış Gelirleri	0,00	0,00	0,00
BÜTÇE GELİRLERİNDEN RET ve				742.305,46	753.008,57	2.367.501,27
NET BÜTÇE GELİRİ (D = B C)				140.679.239,65	104.248.847,33	95.491.522,12
BÜTÇE GELİR GİDER FARKI (D - A)				1.997.983,55	-4.606.961,44	885.897,43

2 - Temel Mali Tablolara İlişkin Açıklamalar

KESİN MİZAN					
HESAP KODU	HESAP ADI	BORÇ TUTARI	ALACAK TUTARI	BORÇ KALANI	ALACAK KALANI
101	ALINAN ÇEKLER HESABI	5.389.100,18	5.389.100,18	0,00	0,00
102	BANKA HESABI	218.941.252,71	211.290.610,64	7.650.642,07	0,00
103	VERİLEN ÇEKLER VE GÖNDERME EMİRLERİ HESABI (-)	161.289.796,75	161.295.325,64	0,00	5.528,89
108	DİĞER HAZİR DEĞERLER HESABI	33.328.620,78	33.328.620,78	0,00	0,00
109	BANKA KREDİ KARTLARINDAN ALACAKLAR HESABI	9.991.273,05	9.723.480,84	267.792,21	0,00
120	GELİRLERDEN ALACAKLAR HESABI	86.628.105,69	86.628.105,69	0,00	0,00
121	GELİRLERDEN TAKİPLİ ALACAKLAR HESABI	68.420.725,87	18.019.484,51	50.401.241,36	0,00
122	GELİRLERDEN TECİLLİ VE TEHİRLİ ALACAKLAR HESAB	39.381,70	0,00	39.381,70	0,00
126	VERİLEN DEPOZİTO VE TEMİNATLAR HESABI	30.114,01	0,00	30.114,01	0,00
140	KİŞİLERDEN ALACAKLAR HESABI	190.253,83	159.695,65	30.558,18	0,00
150	İLK MADDE VE MALZEME HESABI	8.940.296,48	5.721.868,24	3.218.428,24	0,00
160	İŞ AVANS VE KREDİLERİ HESABI	1.284.798,80	1.284.798,80	0,00	0,00
161	PERSONEL AVANSLARI HESABI	3.108.043,54	3.108.043,54	0,00	0,00
162	BÜTÇE DIŞI AVANS VE KREDİLER HESABI	733.206,26	305.014,56	428.191,70	0,00
165	MAHSUP DÖNEMİNE AKTARILAN AVANS VE KREDİLER	123.938,05	77.875,16	46.062,89	0,00
240	MALİ KURULUŞLARA YATIRILAN SERMAYELER HESAB	6.146.018,22	0,00	6.146.018,22	0,00
241	MAL VE HİZMET ÜRETEN KURULUŞLARA YATIRILAN SE	4.657.305,25	0,00	4.657.305,25	0,00
250	ARAZİ VE ARSALAR HESABI	214.273.557,16	1.884.509,54	212.389.047,62	0,00
251	YERALTI VE YERÜSTÜ DÜZENLERİ HESABI	83.005.397,98	0,00	83.005.397,98	0,00
252	BİNALAR HESABI	24.462.580,02	13.390.120,39	11.072.459,63	0,00
253	TESİS, MAKİNE VE CİHAZLAR HESABI	1.927.862,78	116.467,12	1.811.395,66	0,00
254	TAŞITLAR HESABI	4.577.821,79	505.253,95	4.072.567,84	0,00
255	DEMİRBAŞLAR HESABI	5.335.038,62	565.217,15	4.769.821,47	0,00
257	BİRİKMİŞ AMORTİSMANLAR HESABI (-)	324.751,56	2.810.594,35	0,00	2.485.842,79
258	YAPILMAKTA OLAN YATIRIMLAR HESABI	55.302,50	55.302,50	0,00	0,00
260	HAKLAR HESABI	25.000,00	0,00	25.000,00	0,00
294	ELDEN ÇIKARILACAK STOKLAR VE MADDİ DURAN VAR	101.265,27	28.341,31	72.923,96	0,00
299	BİRİKMİŞ AMORTİSMANLAR HESABI (-)	28.341,31	95.463,12	0,00	67.121,81
300	BANKA KREDİLERİ HESABI	1.409.925,52	2.676.400,27	0,00	1.266.474,75
320	BÜTÇE EMANETLERİ HESABI	14.617.791,61	15.682.557,56	0,00	1.064.765,95
330	ALINAN DEPOZİTO VE TEMİNATLAR HESABI	458.144,64	1.184.948,41	0,00	726.803,77
333	EMANETLER HESABI	7.098.280,90	17.778.671,81	0,00	10.680.390,91
360	ÖDENECEK VERGİ VE FONLAR HESABI	5.593.374,73	6.280.138,85	0,00	686.764,12
361	ÖDENECEK SOSYAL GÜVENLİK KESİNTİLERİ HESABI	6.763.440,17	7.354.237,91	0,00	590.797,74
362	FONLAR VEYA DİĞER KAMU İDARELERİ ADINA YAPILA	3.596.917,18	3.770.694,28	0,00	173.777,10
363	KAMU İDARELERİ PAYLARI HESABI	700.465,64	727.843,95	0,00	27.378,31
372	KIDEM TAZMİNATI KARŞILIĞI HESABI	1.200.553,41	2.951.880,68	0,00	1.751.327,27
391	HESAPLANAN KATMA DEĞER VERGİSİ HESABI	108.347,71	108.347,71	0,00	0,00
400	BANKA KREDİLERİ HESABI	3.017.374,10	5.096.013,80	0,00	2.078.639,70
472	KIDEM TAZMİNATI KARŞILIĞI HESABI	9.254.383,84	19.175.436,52	0,00	9.921.052,68
500	NET DEĞER HESABI	23.138.293,49	342.097.766,21	0,00	318.959.472,72
570	GEÇMİŞ YILLAR OLUMLU FAALİYET SONUÇLARI HESAB	0,00	14.436.527,48	0,00	14.436.527,48
580	GEÇMİŞ YILLAR OLUMSUZ FAALİYET SONUÇLARI HESA	12.644.925,76	0,00	12.644.925,76	0,00
590	DÖNEM OLUMLU FAALİYET SONUCU HESABI	0,00	37.856.609,76	0,00	37.856.609,76
591	DÖNEM OLUMSUZ FAALİYET SONUCU HESABI (-)	12.389.666,33	12.389.666,33	0,00	0,00
600	GELİRLER HESABI	146.947.159,64	146.947.159,64	0,00	0,00
630	GİDERLER HESABI	103.559.429,73	103.559.429,73	0,00	0,00
690	FAALİYET SONUÇLARI HESABI	141.357.013,86	141.357.013,86	0,00	0,00
800	BÜTÇE GELİRLERİ HESABI	98.562.349,79	98.562.349,79	0,00	0,00
805	GELİR YANSITMA HESABI	98.106.772,14	98.106.772,14	0,00	0,00
810	BÜTÇE GELİRLERİNDEN RET VE İADELER HESABI	2.493.204,84	2.493.204,84	0,00	0,00
830	BÜTÇE GİDERLERİ HESABI	94.606.362,50	94.606.362,50	0,00	0,00
835	GİDER YANSITMA HESAPLARI	94.606.362,50	94.606.362,50	0,00	0,00
895	BÜTÇE UYGULAMA SONUÇLARI HESABI	192.464.648,08	192.464.648,08	0,00	0,00
900	GÖNDERİLECEK BÜTÇE ÖDENEKLERİ HESABI	156.233.601,81	148.632.181,81	7.601.420,00	0,00
901	BÜTÇE ÖDENEKLERİ HESABI	202.004.263,31	209.605.683,31	0,00	7.601.420,00
905	ÖDENEKLİ GİDERLER HESABI	94.606.362,50	94.606.362,50	0,00	0,00
910	TEMİNAT MEKTUPLARI HESABI	10.021.143,96	4.072.277,75	5.948.866,21	0,00
911	TEMİNAT MEKTUPLARI EMANETLERİ HESABI	4.072.277,75	10.021.143,96	0,00	5.948.866,21
920	GİDER TAAHHÜTLERİ HESABI	73.354.868,28	30.394.953,63	42.959.914,65	0,00
921	GİDER TAAHHÜTLERİ KARŞILIĞI HESABI	30.394.953,63	73.354.868,28	0,00	42.959.914,65
	TOPLAM	2.588.741.809,51	2.588.741.809,51	459.289.476,61	459.289.476,61

T.C. KONAK BELEDİYESİ

2010 KAPANIŞ BİLANÇOSU

AKTİF					PASİF				
	2008 YILI	2009 YILI	2010 YILI		2008 YILI	2009 YILI	2010 YILI		
1	DÖNEN VARLIKLAR	51.955.909,60	42.645.397,84	62.106.883,47	3	KISA VADELİ YABANCI KAYNAKLAR	16.621.936,35	16.032.309,13	16.968.479,92
10	HAZIR DEĞERLER	10.240.234,76	8.297.567,54	7.912.905,39	30	KISA VADELİ İÇ MALİ BORÇLAR	160.129,69	0,00	1.266.474,75
100	KASA HESABI	0,00	0,00	0,00	300	BANKA KREDİLERİ HESABI	160.129,69	0,00	1.266.474,75
101	ALINAN ÇEKLER HESABI	0,00	0,00	0,00	303	KAMU İDARELERİNE MALİ BORÇLAR HESABI	0,00	0,00	0,00
102	BANKA HESABI	9.944.230,11	8.037.351,76	7.650.642,07	304	CARİ YILDA ÖDENECEK TAHVİLLER HESABI	0,00	0,00	0,00
103	VERİLEN ÇEKLER VE GÖNDERME EMİRLERİ HESABI (-)	-44.817,78	-43.507,63	-5.528,89	309	KISA VADELİ DİĞER İÇ MALİ BORÇLAR HESABI	0,00	0,00	0,00
104	PROJE ÖZEL HESABI	0,00	0,00	0,00	31	KISA VADELİ DIŞ MALİ BORÇLAR	0,00	0,00	0,00
105	DÖVİZ HESABI	0,00	0,00	0,00	310	CARİ YILDA ÖDENECEK DIŞ MALİ BORÇLAR HESABI	0,00	0,00	0,00
106	DÖVİZ GÖNDERME EMİRLERİ HESABI (-)	0,00	0,00	0,00	32	FAALİYET BORÇLARI	1.370.784,69	1.304.720,43	1.064.765,95
108	DİĞER HAZIR DEĞERLER HESABI	0,00	0,00	0,00	320	BÜTÇE EMANETLERİ HESABI	1.370.784,69	1.304.720,43	1.064.765,95
109	BANKA KREDİ KARTLARINDAN ALACAKLAR HESABI	340.822,43	303.723,41	267.792,21	322	BÜTÇELEŞTİRİLECEK BORÇLAR HESABI	0,00	0,00	0,00
11	MENKUL KIYMET VE VARLIKLAR	0,00	0,00	0,00	33	EMANET YABANCI KAYNAKLAR	11.149.916,98	10.737.189,30	11.407.194,68
117	MENKUL VARLIKLAR HESABI	0,00	0,00	0,00	330	ALINAN DEPOZİTO VE TEMİNATLAR HESABI	849.645,26	846.795,20	726.803,77
118	DİĞER MENKUL KIYMET VE VARLIKLAR HESABI	0,00	0,00	0,00	333	EMANETLER HESABI	10.300.271,72	9.890.394,10	10.680.390,91
12	FAALİYET ALACAKLARI	35.813.494,35	31.022.039,04	50.470.737,07	34	ALINAN AVANSLAR	0,00	0,00	0,00
120	GELİRLERDEN ALACAKLAR HESABI	0,00	0,00	0,00	340	ALINAN SİPARİŞ AVANSLARI HESABI	0,00	0,00	0,00
121	GELİRLERDEN TAKİPLİ ALACAKLAR HESABI	35.675.677,65	30.952.672,34	50.401.241,36	349	ALINAN DİĞER AVANSLAR HESABI	0,00	0,00	0,00
122	GELİRLERDEN TERCİHLİ VE TEHLİRLİ ALACAKLAR HESABI	39.381,70	39.381,70	39.381,70	36	ÖDENECEK DİĞER YÜKÜMLÜLÜKLER	2.524.210,02	1.524.801,93	1.478.717,27
126	VERİLEN DEPOZİTO VE TEMİNATLAR HESABI	98.435,00	29.985,00	30.114,01	360	ÖDENECEK VERGİ VE FONLAR HESABI	1.164.202,72	527.617,30	686.764,12
13	KURUM ALACAKLARI	0,00	0,00	0,00	361	ÖDENECEK SOSYAL GÜVENLİK KESİNTİLERİ HE	1.019.972,69	611.632,73	590.797,74
132	KURUMCA VERİLEN BORÇLARDAN ALACAKLAR HESABI	0,00	0,00	0,00	362	FONLAR VEYA DİĞER KAMU İDARELERİ ADINA	296.080,40	309.713,03	173.777,10
137	TAKİPTEKİ KURUM ALACAKLARI HESABI	0,00	0,00	0,00	363	KAMU İDARELERİ PAYLARI HESABI	43.954,21	75.838,87	27.378,31
14	DİĞER ALACAKLAR	1.111,79	50,00	30.558,18	368	VADESİ GEÇMİŞ, ERTELENMİŞ VEYA TAKSİTLE	0,00	0,00	0,00
140	KİŞİLERDEN ALACAKLAR HESABI	1.111,79	50,00	30.558,18	37	BORÇ VE GİDER KARŞILIKLARI	1.416.894,97	2.465.597,47	1.751.327,27
15	STOKLAR	5.292.862,47	2.946.755,28	3.218.428,24	372	KIDEM TAZMİNATI KARŞILIGI HESABI	1.416.894,97	2.465.597,47	1.751.327,27
150	İLK MADDE VE MALZEME HESABI	5.292.862,47	2.946.755,28	3.218.428,24	379	DİĞER BORÇ VE GİDER KARŞILIKLARI HESABI	0,00	0,00	0,00
153	TİCARİ MALLAR HESABI	0,00	0,00	0,00	38	GELECEK AYLARA AİT GELİRLER VE GİDER TA	0,00	0,00	0,00
157	DİĞER STOKLAR HESABI	0,00	0,00	0,00	380	GELECEK AYLARA AİT GELİRLER HESABI	0,00	0,00	0,00
16	ÖN ÖDEMELER	608.206,23	378.985,98	474.254,59	381	GİDER TAHAKKUKLARI HESABI	0,00	0,00	0,00
160	İŞ AVANS VE KREDİLERİ HESABI	0,00	0,00	0,00	39	DİĞER KISA VADELİ YABANCI KAYNAKLAR HE	0,00	0,00	0,00
161	PERSONEL AVANSLARI HESABI	0,00	0,00	0,00	391	HESAPLANAN KATMA DEĞER VERGİSİ HESABI	0,00	0,00	0,00
162	BÜTÇE DIŞI AVANS VE KREDİLER HESABI	502.306,96	305.014,56	428.191,70	397	SAYIM FAZLALARI HESABI	0,00	0,00	0,00
164	AKREDİTİFLER HESABI	0,00	0,00	0,00	399	DİĞER ÇEŞİTLİ KISA VADELİ YABANCI KAYNAKLAR	0,00	0,00	0,00
165	MAHSUP DÖNEMİNE AKTARILAN AVANS VE KREDİLER HESABI	105.899,27	73.971,42	46.062,89	4	UZUN VADELİ YABANCI KAYNAKLAR	17.059.676,52	23.930.774,45	11.999.692,38
166	PROJE ÖZEL HESABINDAN VERİLEN AVANS VE ALACAKLAR HESABI	0,00	0,00	0,00	40	UZUN VADELİ İÇ MALİ BORÇLAR	803.345,77	4.755.337,93	2.078.639,70
167	DOĞRUDAN DIŞ PROJE KREDİ KULLANIMLARI AVANS VE ALACAKLAR HESABI	0,00	0,00	0,00	400	BANKA KREDİLERİ HESABI	803.345,77	4.755.337,93	2.078.639,70
18	GELECEK AYLARA AİT GİDERLER	0,00	0,00	0,00	403	KAMU İDARELERİNE MALİ BORÇLAR HESABI	0,00	0,00	0,00
180	GELECEK AYLARA AİT GİDERLER HESABI	0,00	0,00	0,00	404	TAHVİLLER HESABI	0,00	0,00	0,00
19	DİĞER DÖNEN VARLIKLAR	0,00	0,00	0,00	409	UZUN VADELİ DİĞER İÇ MALİ BORÇLAR HESABI	0,00	0,00	0,00
190	DEVREDEN KATMA DEĞER VERGİSİ HESABI	0,00	0,00	0,00	41	UZUN VADELİ DIŞ MALİ BORÇLAR	0,00	0,00	0,00
191	İNDİRİLECEK KATMA DEĞER VERGİSİ HESABI	0,00	0,00	0,00	410	DIŞ MALİ BORÇLAR HESABI	0,00	0,00	0,00
197	SAYIM NOKSANLARI HESABI	0,00	0,00	0,00	43	DİĞER BORÇLAR	0,00	0,00	0,00
2	DURAN VARLIKLAR	240.309.481,49	244.903.820,23	325.468.973,03	430	ALINAN DEPOZİTO VE TEMİNATLAR HESABI	0,00	0,00	0,00
21	MENKUL KIYMET VE VARLIKLAR	0,00	0,00	0,00	438	KAMUYA OLAN ERTELENMİŞ VEYA TAKSİTLENDİ	0,00	0,00	0,00
217	MENKUL VARLIKLAR HESABI	0,00	0,00	0,00	44	ALINAN AVANSLAR	0,00	0,00	0,00
218	DİĞER MENKUL KIYMET VE VARLIKLAR HESABI	0,00	0,00	0,00	440	ALINAN SİPARİŞ AVANSLARI HESABI	0,00	0,00	0,00
22	FAALİYET ALACAKLARI	0,00	0,00	0,00	449	ALINAN DİĞER AVANSLAR HESABI	0,00	0,00	0,00
220	GELİRLERDEN ALACAKLAR HESABI	0,00	0,00	0,00	47	BORÇ VE GİDER KARŞILIKLARI	16.256.330,75	19.175.436,52	9.921.052,68
222	GELİRLERDEN TERCİHLİ VE TEHLİRLİ ALACAKLAR HESABI	0,00	0,00	0,00	472	KIDEM TAZMİNATI KARŞILIGI HESABI	16.256.330,75	19.175.436,52	9.921.052,68
23	KURUM ALACAKLARI	0,00	0,00	0,00	479	DİĞER BORÇ VE GİDER KARŞILIKLARI HESABI	0,00	0,00	0,00
232	KURUMCA VERİLEN BORÇLARDAN ALACAKLAR HESABI	0,00	0,00	0,00	48	GELECEK YILLARA AİT GELİRLER VE GİDER TA	0,00	0,00	0,00

24	MALİ DURAN VARLIKLAR	0,00	3.605.835,18	10.803.323,47	480	GELECEK YILLARA AİT GELİRLER HESABI	0,00	0,00	0,00
240	MALİ KURULUŞLARA YATIRILAN SERMAYELER H	0,00	2.813.654,93	6.146.018,22	481	GİDER TAHAKKUKLARI HESABI	0,00	0,00	0,00
241	MAL VE HİZMET ÜRETEK KURULUŞLARA YATIRIL	0,00	792.180,25	4.657.305,25	49	DİĞER UZUN VADELİ YABANCI KAYNAKLAR	0,00	0,00	0,00
25	MADDİ DURAN VARLIKLAR	240.278.679,34	241.267.182,90	314.634.847,41	499	DİĞER UZUN VADELİ YABANCI KAYNAKLAR HES	0,00	0,00	0,00
250	ARAZİ VE ARSALAR HESABI	211.375.774,42	213.918.887,63	212.389.047,62	5	ÖZ KAYNAKLAR	258.583.778,22	247.586.134,49	358.607.684,20
251	YERALTI VE YERÜSTÜ DÜZENLERİ HESABI	0,00	0,00	83.005.397,98	50	NET DEĞER	244.402.510,17	245.794.532,77	318.959.472,72
252	BİNALAR HESABI	16.606.078,01	18.920.744,01	11.072.459,63	500	NET DEĞER HESABI	244.402.510,17	245.794.532,77	318.959.472,72
253	TESİS, MAKİNE VE CİHAZLAR HESABI	2.421.990,77	1.839.381,14	1.811.395,66	52	YENİDEN DEĞERLEME FARKLARI	0,00	0,00	0,00
254	TAŞITLAR HESABI	7.642.228,66	4.333.038,87	4.072.567,84	522	YENİDEN DEĞERLEME FARKLARI HESABI	0,00	0,00	0,00
255	DEMİRBAŞLAR HESABI	4.524.372,50	3.822.220,51	4.769.821,47	57	GEÇMİŞ YILLAR OLUMLU FAALİYET SONUÇLAR	14.436.527,48	14.436.527,48	14.436.527,48
256	DİĞER MADDİ DURAN VARLIKLAR HESABI	0,00	0,00	0,00	570	GEÇMİŞ YILLAR OLUMLU FAALİYET SONUÇLAR	14.436.527,48	14.436.527,48	14.436.527,48
257	BİRİKMİŞ AMORTİSMANLAR HESABI (-)	-2.291.765,02	-1.567.089,26	-2.485.842,79	58	GEÇMİŞ YILLAR OLUMSUZ FAALİYET SONUÇLA	0,00	-255.259,43	-12.644.925,76
258	YAPILMAMAKTA OLAN YATIRIMLAR HESABI	0,00	0,00	0,00	580	GEÇMİŞ YILLAR OLUMSUZ FAALİYET SONUÇLA	0,00	-255.259,43	-12.644.925,76
259	YATIRIM AVANSLARI HESABI	0,00	0,00	0,00	59	DÖNEM FAALİYET SONUÇLARI	-255.259,43	-12.389.666,33	37.856.609,76
26	MADDİ OLMAYAN DURAN VARLIKLAR	25.000,00	25.000,00	25.000,00	590	DÖNEM OLUMLU FAALİYET SONUCU HESABI	0,00	0,00	37.856.609,76
260	HAKLAR HESABI	25.000,00	25.000,00	25.000,00	591	DÖNEM OLUMSUZ FAALİYET SONUCU HESABI (-255.259,43	-12.389.666,33	0,00
264	ÖZEL MALİYETLER HESABI	0,00	0,00	0,00					
268	BİRİKMİŞ AMORTİSMANLAR HESABI (-)	0,00	0,00	0,00					
28	GELECEK YILLARA AİT GİDERLER	0,00	0,00	0,00					
280	GELECEK YILLARA AİT GİDERLER HESABI	0,00	0,00	0,00					
29	DİĞER DURAN VARLIKLAR	5.802,15	5.802,15	5.802,15					
294	ELDEN ÇIKARILACAK STOKLAR VE MADDİ DURAN	5.802,15	62.007,72	72.923,96					
297	DİĞER ÇEŞİTLİ DURAN VARLIKLAR HESABI	0,00	0,00	0,00					
299	BİRİKMİŞ AMORTİSMANLAR HESABI (-)	0,00	-56.205,57	-67.121,81					
	TOPLAM	292.265.391,09	287.549.218,07	387.575.856,50		TOPLAM	292.265.391,09	287.549.218,07	387.575.856,50
9	NAZIM HESAPLAR	66.835.955,73	38.413.150,70	56.510.200,86	9	NAZIM HESAPLAR	66.835.955,73	38.413.150,70	56.510.200,86
90	ÖDENEK HESAPLARI	7.316.093,27	6.162.864,00	7.601.420,00	90	ÖDENEK HESAPLARI	7.316.093,27	6.162.864,00	7.601.420,00
900	GÖNDERİLECEK BÜTÇE ÖDENEKLERİ HESABI	7.210.194,00	6.162.864,00	7.601.420,00	901	BÜTÇE ÖDENEKLERİ HESABI	7.210.194,00	6.162.864,00	7.601.420,00
91	NAKİT DIŞI TEMİNAT VE KİŞİLERE AİT MENKUL K	6.433.469,46	6.906.246,96	5.948.866,21	91	NAKİT DIŞI TEMİNAT VE KİŞİLERE AİT MENKUL	6.433.469,46	6.906.246,96	5.948.866,21
910	TEMİNAT MEKTUPLARI HESABI	6.433.469,46	6.906.246,96	5.948.866,21	911	TEMİNAT MEKTUPLARI EMANETLERİ HESABI	6.433.469,46	6.906.246,96	5.948.866,21
92	TAAHHÜT HESAPLARI	53.086.393,00	25.344.039,74	42.959.914,65	92	TAAHHÜT HESAPLARI	53.086.393,00	25.344.039,74	42.959.914,65
920	GİDER TAAHHÜTLERİ HESABI	53.086.393,00	25.344.039,74	42.959.914,65	921	GİDER TAAHHÜTLERİ KARŞILIĞI HESABI	53.086.393,00	25.344.039,74	42.959.914,65
	GENEL TOPLAM	359.101.346,82	325.962.368,77	444.086.057,36		GENEL TOPLAM	359.101.346,82	325.962.368,77	444.086.057,36

2010 YILI FAALİYET SONUÇLARI TABLOSU

HESAP KODU	YARDIMCI HESAP KODU		GİDERİN TÜRÜ	2008 YILI	2009 YILI	CARİ YIL 2010	HESAP KODU	YARDIMCI HESAP KODU		GELİRİN TÜRÜ	2008 YILI	2009 YILI	CARİ YIL 2010
	I	II						I	II				
630	1		Personel Giderleri	58.388.791,25	32.530.450,72	24.490.173,20	600	1		Vergi Gelirleri	71.220.044,31	34.297.269,81	74.585.894,49
630	1	1	Memurlar	12.634.365,72	10.620.525,77	10.563.734,87	600	1	2	Mülkiyet Üzerinden Alınan Vergiler	44.742.374,79	25.724.176,08	52.860.047,87
630	1	2	Sözleşmeli Personel	0,00	476.388,58	1.967.516,35	600	1	3	Dahilde Alınan Mal ve Hizmet Vergileri	16.065.729,03	3.929.125,26	13.856.236,25
630	1	3	İşçiler	45.297.208,89	20.862.790,73	11.295.155,10	600	1	6	Harçlar	10.411.940,49	4.643.968,47	7.860.206,32
630	1	4	Geçici Personel	40.784,21	66.809,20	94.167,25	600	1	9	Başka Yerde Sınıflandırılmayan Vergiler	0,00	0,00	9.404,05
630	1	5	Diğer Personel	416.432,43	503.936,44	569.599,63	600	3		Teşebbüs ve Mülkiyet Gelirleri	3.088.817,20	4.574.258,30	3.322.441,63
630	2		Sosyal Güvenlik Kurumlarına Devlet Pr	4.561.013,24	3.661.115,95	4.331.513,08	600	3	1	Mal ve Hizmet Satış Gelirleri	2.318.484,45	2.778.352,82	2.257.865,22
630	2	1	Memurlar	1.736.752,35	1.362.355,63	1.758.667,88	600	3	4	Kurumlar Hasılatı	0,00	0,00	0,00
630	2	2	Sözleşmeli Personel	0,00	0,00	0,00	600	3	5	Kurumlar Karları	0,00	0,00	0,00
630	2	3	İşçiler	2.824.260,89	2.298.760,32	2.572.845,20	600	3	6	Kira Gelirleri	770.332,75	1.795.905,48	1.064.576,41
630	3		Mal Ve Hizmet Alım Giderleri	61.583.419,00	55.702.509,39	45.166.614,47	600	3	9	Diğer Teşebbüs ve Mülkiyet Gelirleri	0,00	0,00	0,00
630	3	1	Üretim Yönelik Mal Ve Malzeme Alımlar	1.851,74	430,60	4.229,98	600	4		Alınan Bağış ve Yardımlar ile Özel Gelirler	3.837,12	0,08	392.915,62
630	3	2	Tüketime Yönelik Mal Ve Malzeme Alımla	3.584.913,84	1.733.432,35	2.016.968,70	600	4	4	Kurumlardan ve Kişilerden Alınan Yardım ve Bağ	3.837,12	0,08	342.953,10
630	3	3	Yolluklar	239.491,43	117.707,26	170.456,21	600	4	5	Proje Yardımları	0,00	0,00	49.962,52
630	3	4	Görev Giderleri	2.359.440,47	1.604.638,21	1.488.399,44	600	5		Diğer Gelirler	73.161.690,01	62.650.739,64	53.668.377,92
630	3	5	Hizmet Alımları	47.093.326,92	42.884.025,35	33.993.967,84	600	5	1	Faiz Gelirleri	152.155,64	109.582,99	127.502,54
630	3	6	Temsil Ve Tanıtma Giderleri	1.126.156,94	1.532.334,22	4.353.847,20	600	5	2	Kişi ve Kurumlardan Alınan Paylar	64.511.526,27	42.353.405,06	40.236.987,88
630	3	7	Menkul Mal,Gayrimaddi Hak Alım, Bakım	1.065.033,40	497.378,23	282.205,31	600	5	3	Para Cezaları	5.702.977,64	5.233.721,71	10.903.727,61
630	3	8	Gayrimenkul Mal Bakım Ve Onarım Gider	5.329.954,16	6.655.337,06	2.756.073,12	600	5	9	Diğer Çeşitli Gelirler	2.795.030,46	14.954.029,88	2.400.159,89
630	3	9	Tedavi Ve Cenaze Giderleri	783.250,10	677.226,11	100.466,67	600	6		Sermaye Gelirleri	1.349.632,92	633.680,71	0,00
630	4		Faiz Giderleri	4.215,59	198.036,50	267.281,48	600	6	1	Taşınmaz Satış Gelirleri	1.347.632,92	633.355,71	0,00
630	4	2	Diğer İç Borç Faiz Giderleri	4.215,59	198.036,50	267.281,48	600	6	2	Taşınır Satış Gelirleri	2.000,00	0,00	0,00
630	5		Cari Transferler	11.661.014,60	4.755.106,88	4.892.056,78	600	6	9	Diğer Sermaye Satış Gelirleri	0,00	325,00	0,00
630	5	1	Görev Zararları	1.042.290,52	795.020,36	287.432,20	600	11		Değer ve Miktar Değişimleri Gelirleri	11,28	0,00	9.387.384,20
630	5	2	Hazine Yardımları (Mahalli İdare Yardımları)	25.613,00	0,00	0,00	600	11	99	Diğer Değer ve Miktar Değişimleri Gelirleri	11,28	0,00	9.387.384,20
630	5	3	Kar Amacı Gölmeyen Kuruluşlara Yapılan	1.592.490,28	1.254.178,85	3.128.147,80	BÜTÇE GELİR TOPLAMI						
630	5	4	Hane Halkına Yapılan Transferler	2.583.185,56	2.060.303,23	824.471,70							
630	5	6	Yurtdışına Yapılan Transferler	0,00	20.245,00	0,00	148.824.032,84	102.155.948,54	141.357.013,86				
630	5	8	Gelirlerden Ayrılan Paylar	6.417.435,24	625.359,44	652.005,08							
630	6		Sermaye Giderleri	0,00	38.855,00	0,00							
630	6	1	Mamul Mal Alımları	0,00	800,00	0,00							
630	6	2	Menkul Sermaye Üretim Giderleri	0,00	0,00	0,00							
630	6	3	Gayrimaddi Hak Alımları	0,00	0,00	0,00							
630	6	4	Gayri menkul Alım Ve Kamulaştırma Gide	0,00	0,00	0,00							
630	6	5	Gayri Menkul Sermaye Üretim Giderleri	0,00	0,00	0,00							
630	6	6	Menkul Malların Büyük Onarım Giderleri	0,00	0,00	0,00							
630	6	7	Gayrimenkul Büyük Onarım Giderleri	0,00	38.055,00	0,00							
630	7		Sermaye Transferleri	0,00	517.392,05	652.894,84							
630	7	1	Yurtiçi Sermaye Transferleri	0,00	517.392,05	652.894,84							
630	12		Gelirlerin Ret Ve ladesinden Kaynaklan	734.988,87	752.776,47	2.197.326,89							
630	12	1	Vergi Gelirleri	673.129,13	563.187,06	2.136.561,13							
630	12	3	Teşebbüs ve Mülkiyet Gelirleri	42.482,13	30.857,06	39.381,85							
630	12	5	Diğer Gelirler	19.377,61	158.732,35	21.383,91							
630	13		Amortisman Giderleri	188.991,00	4.658.279,10	1.348.478,78							
630	13	1	Maddi Duran Varlıkların Amortisman Gide	188.991,00	4.658.279,10	1.348.478,78							
630	14		İlk Madde ve Malzeme Giderleri	10.871.888,63	8.255.142,86	5.503.799,35							
630	14	1	Kırtasiye Malzemeleri	266.472,43	453.839,35	527.516,67							
630	14	2	Temizlik Malzemeleri	318.321,25	82.224,60	386.681,27							
630	14	3	Yiyecekler	551.625,58	194.987,41	308.611,92							
630	14	4	İçecekler	64.390,73	49.295,54	26.907,54							
630	14	5	Yemler	5.900,00	4.000,00	13.235,00							
630	14	6	Giyecek,Mefruşat ve Tuhafiyeye Malzemeler	276.235,29	258.876,38	143.372,80							
630	14	7	İlaç ve Tıbbi Malzemeler	79.497,47	61.464,31	63.030,70							
630	14	8	Zirai Maddeler	50.362,91	150.318,44	55.341,37							
630	14	9	Yakacak,Akaryakıt ve Madeni Yağlar	4.580.080,92	2.324.588,07	1.589.511,46							
630	14	10	Bakım Onarım ve Üretim Malzemeleri	940.115,32	418.788,21	311.014,12							
630	14	11	Yedek Parçalar	724.723,53	246.926,06	280.597,15							
630	14	12	Hayvanlar	3.750,00	3.459,14	0,00							
630	14	13	Nakil Vasıtaları Lastikleri	60.283,96	82.760,68	29.590,77							
630	14	14		33.300,07	0,00	0,00							
630	14	15		10.765,13	0,00	0,00							
630	14	16		236.950,36	0,00	0,00							
630	14	17	Basıncılı Ekipmanlar	0,00	3.329,00	0,00							
630	14	99	Diğer İlk Madde ve Malzeme	2.669.113,68	3.920.285,67	1.768.388,58							
630	99		Diğer Giderler	0,00	1.933.191,35	14.650.265,23							
630	99	99	Yukarıda Tanımlanmayan Diğer Giderler	0,00	1.933.191,35	14.650.265,23							
BÜTÇE GİDERİNİN TOPLAMI				147.994.322,18	113.002.856,27	103.500.404,10							
FAALİYET SONUCU(+/-)											829.710,66	-10.846.907,73	37.856.609,76

2010 YILI İÇ BORÇ DEĞİŞİM TABLOSU				
HESAP KODU	İÇ BORCUN NİTELİĞİ	2008 YILI	2009 YILI	CARİ YIL 2010
30	KISA VADELİ İÇ MALİ BORÇLAR	160.129,69	0,00	1.266.474,75
300	BANKA KREDİLERİ HESABI	160.129,69	0,00	1.266.474,75
32	FAALİYET BORÇLARI	1.370.784,69	1.304.720,43	1.064.765,95
320	BÜTÇE EMANETLERİ HESABI	1.370.784,69	1.304.720,43	1.064.765,95
33	EMANET YABANCI KAYNAKLAR	11.149.916,98	10.737.189,30	11.407.194,68
330	ALINAN DEPOZİTO VE TEMİNATLAR HESABI	849.645,26	846.795,20	726.803,77
333	EMANETLER HESABI	10.300.271,72	9.890.394,10	10.680.390,91
36	ÖDENECEK DİĞER YÜKÜMLÜLÜKLER	2.524.210,02	1.524.801,93	1.478.717,27
360	ÖDENECEK VERGİ VE FONLAR HESABI	1.164.202,72	527.617,30	686.764,12
361	ÖDENECEK SOSYAL GÜVENLİK KESİNTİLERİ HESABI	1.019.972,69	611.632,73	590.797,74
362	FONLAR VEYA DİĞER KAMU İDARELERİ ADINA YAPILAN TAHSİ	296.080,40	309.713,03	173.777,10
363	KAMU İDARELERİ PAYLARI HESABI	43.954,21	75.838,87	27.378,31
40	UZUN VADELİ İÇ MALİ BORÇLAR	803.345,77	4.755.337,93	2.078.639,70
400	BANKA KREDİLERİ HESABI	803.345,77	4.755.337,93	2.078.639,70
İÇ BORÇ TOPLAMI		16.008.387,15	18.322.049,59	17.295.792,35

GELİRLERİN EKONOMİK SINIFLANDIRILMASI TABLOSU						
HESAP KODU	YARDIMCI HESAP KODU		GELİRİN TÜRÜ	2008 YILI	2009 YILI	CARİ YIL 2010
	I	II				
600	1		Vergi Gelirleri	71.220.044,31	34.297.269,81	74.585.894,49
600	1	2	Mülkiyet Üzerinden Alınan Vergiler	44.742.374,79	25.724.176,08	52.860.047,87
600	1	3	Dahilde Alınan Mal ve Hizmet Vergileri	16.065.729,03	3.929.125,26	13.856.236,25
600	1	6	Harçlar	10.411.940,49	4.643.968,47	7.860.206,32
600	1	9	Başka Yerde Sınıflandırılmayan Vergiler	0,00	0,00	9.404,05
600	3		Teşebbüs ve Mülkiyet Gelirleri	3.088.817,20	4.574.258,30	3.322.441,63
600	3	1	Mal ve Hizmet Satış Gelirleri	2.318.484,45	2.778.352,82	2.257.865,22
600	3	4	Kurumlar Hasılatı	0,00	0,00	0,00
600	3	5	Kurumlar Karları	0,00	0,00	0,00
600	3	6	Kira Gelirleri	770.332,75	1.795.905,48	1.064.576,41
600	3	9	Diğer Teşebbüs ve Mülkiyet Gelirleri	0,00	0,00	0,00
600	4		Alınan Bağış ve Yardımlar ile Özel Gelirler	3.837,12	0,08	392.915,62
600	4	4	Kurumlardan ve Kişilerden Alınan Yardım ve Bağışlar	3.837,12	0,08	342.953,10
600	4	5	Proje Yardımları	0,00	0,00	49.962,52
600	5		Diğer Gelirler	73.161.690,01	62.650.739,64	53.668.377,92
600	5	1	Faiz Gelirleri	152.155,64	109.582,99	127.502,54
600	5	2	Kişi ve Kurumlardan Alınan Paylar	64.511.526,27	42.353.405,06	40.236.987,88
600	5	3	Para Cezaları	5.702.977,64	5.233.721,71	10.903.727,61
600	5	9	Diğer Çeşitli Gelirler	2.795.030,46	14.954.029,88	2.400.159,89
600	6		Sermaye Gelirleri	1.349.632,92	633.680,71	0,00
600	6	1	Taşınmaz Satış Gelirleri	1.347.632,92	633.355,71	0,00
600	6	2	Taşınır Satış Gelirleri	2.000,00	0,00	0,00
600	6	9	Diğer Sermaye Satış Gelirleri	0,00	325,00	0,00
600	11		Değer ve Miktar Değişimleri Gelirleri	11,28	0,00	9.387.384,20
600	11	99	Diğer Değer ve Miktar Değişimleri Gelirleri	11,28	0,00	9.387.384,20
GELİR TOPLAMI				148.824.032,84	102.155.948,54	141.357.013,86

GİDERLERİN FONKSİYONEL SINIFLANDIRILMASI TABLOSU							
Fonksiyon Kodu				FONKSİYON ADI	2008 YILI	2009 YILI	CARİ YIL 2010
I	II	III	IV				
GENEL KAMU HİZMETLERİ				53.193.879,65	47.579.219,39	56.044.308,06	
1	1			Yasama ve Yürütme Organları, Finansal ve Mali İşler,Dışişle	10.768.137,72	11.402.373,62	24.644.574,22
1	1	1		Yasama ve yürütme organları Hizmetleri	0,00	0,00	0,00
1	1	1	0	Yasama ve yürütme organları Hizmetleri	0,00	0,00	0,00
1	1	2		Finansal ve mali işler ve Hizmetleri	10.768.137,72	10.615.562,94	20.037.762,68
1	1	2	0	Finansal ve mali işler ve Hizmetleri	10.768.137,72	10.615.562,94	20.037.762,68
1	1	3		Dışişleri Hizmetleri	0,00	786.810,68	4.606.811,54
1	1	3	0	Dışişleri Hizmetleri	0,00	786.810,68	4.606.811,54
1	3			Genel Hizmetler	42.425.741,93	36.176.845,77	31.399.733,84
1	3	1		Genel personel hizmetleri	14.260.380,20	13.858.282,44	13.503.613,05
1	3	1	0	Genel personel hizmetleri	14.260.380,20	13.858.282,44	13.503.613,05
1	3	9		Diğer Genel Hizmetler	28.165.361,73	22.318.563,33	17.896.120,79
1	3	9	0	Diğer Genel Hizmetler	28.165.361,73	22.318.563,33	17.896.120,79
KAMU DÜZENİ VE GÜVENLİK HİZMETLERİ				5.089.586,00	4.502.749,14	4.428.921,52	
3	1			Güvenlik Hizmetleri	5.089.586,00	4.502.749,14	4.428.921,52
3	1	1		Genel güvenlik hizmetleri	5.089.586,00	4.502.749,14	4.428.921,52
3	1	1	0	Genel güvenlik hizmetleri	5.089.586,00	4.502.749,14	4.428.921,52
3	1	9		Sınıflandırmaya Girmeyen Genel Kamu Hizmetleri	0,00	0,00	0,00
3	1	9	0	Sınıflandırmaya Girmeyen Genel Kamu Hizmetleri	0,00	0,00	0,00
EKONOMİK İŞLER VE HİZMETLER				23.599.873,29	22.112.648,06	11.299.908,94	
4	1			Genel Ekonomik İşler ve Hizmetleri	445.698,98	358.776,34	481.400,97
4	1	1		Genel Ekonomik İşler ve Hizmetleri	445.698,98	358.776,34	481.400,97
4	1	1	0	Genel Ekonomik İşler ve Hizmetleri	445.698,98	358.776,34	481.400,97
4	4			Madencilik,İmalat ve İnşaat Hizmetleri	22.672.057,86	21.753.871,72	10.818.507,97
4	4	3		İnşaat işleri hizmetleri	22.672.057,86	21.753.871,72	10.818.507,97
4	4	3	0	İnşaat işleri hizmetleri	20.544.331,84	19.711.383,36	9.483.627,77
4	4	3	1	YENİŞEHİR PAZARYERİ YAPIM PROJESİ	0,00	0,00	0,00
4	4	3	2	MUHTARLIK BİNASI YAPIM PROJESİ	0,00	0,00	0,00
4	4	3	4	MUHTELİF PARK VE BAHÇE YERİ YAPIMI	0,00	0,00	0,00
4	4	3	5	MUHTELİF SOKAK VE YOL YAPIM GİDERLERİ	0,00	0,00	0,00
4	4	3	7	MUHTELİF OKUL BAKIM VE ONARIM YAPIM PROJES	0,00	0,00	0,00
4	4	3	10	ESKİ İZMİR REKREASYON AL. YAPIM PROJESİ	0,00	0,00	0,00
4	4	3	13	MUHTELİF PARK ve BAHÇE YERİ YAPIMI	437.228,97	0,00	0,00
4	4	3	14	MUHTELİF SOKAK ve YOL YAPIMI	1.555.597,25	0,00	0,00
4	4	3	16	MUHTELİF OKUL BAKIM ve ONARIM	134.899,80	0,00	0,00
4	4	3	20	SOSYAL KÜLTÜREL HİZMET BİNASI BAKIM ve YAPIM	0,00	279.648,20	0,00
4	4	3	21	KONAK ÖĞRENCİ YURDU YAPIMI (A.D.D.)	0,00	250.189,95	0,00
4	4	3	22	SEMT PAZAR YERLERİNİN DÜZENLENMESİ	0,00	14.160,00	0,00
4	4	3	23	BOZYAKA PAZAR YERİ YAPIMI	0,00	337.175,91	0,00
4	4	3	24	MUHTELİF SOKAK ve YOL YAPIMI	0,00	874.702,33	390.540,72
4	4	3	25	MUHTELİF PARK ve BAHÇE YERİ YAPIMI	0,00	36.403,00	0,00
4	4	3	26	TARİHİ MEKANLARDA RESTORASYON YAPIMI	0,00	250.208,97	0,00
4	4	3	33	MEVCUT PARKLARIN İYİLEŞTİRİLMESİ	0,00	0,00	74.753,00
4	4	3	35	KIZILAY DERNEK BİNASI RESTORASYONU (1275/4)	0,00	0,00	332.272,32
4	4	3	46	MUHTELİF OKUL BİNALARINA TADİLAT YAPILMASI	0,00	0,00	537.314,16
4	8			Ekonomik faaliyetlere ilişkin Araştırma ve Geliştirme Hizme	482.116,45	0,00	0,00
4	8	2		Tarım,ormancılık,balıkçılık ve avcılık araştırma ve geliştirme	482.116,45	0,00	0,00
4	8	2	0	Tarım,ormancılık,balıkçılık ve avcılık araştırma ve geliştirme	482.116,45	0,00	0,00
ÇEVRE KORUMA HİZMETLERİ				45.225.700,32	25.575.011,01	17.666.499,16	
5	1			Atık Yönetimi Hizmetleri	0,00	24.415.131,92	17.596.532,35
5	1	0		Atık Yönetimi Hizmetleri	0,00	24.415.131,92	17.596.532,35
5	1	0	0	Atık Yönetimi Hizmetleri	0,00	24.415.131,92	17.596.532,35
5	8			Çevre Korumaya İlişkin Araştırma ve Geliştirme Hizmetleri	45.225.700,32	1.159.879,09	69.966,81
5	8	8		Çevre Korumaya İlişkin Araştırma ve Geliştirme Hizmetleri	45.225.700,32	1.159.879,09	69.966,81
5	8	8	0	Çevre Korumaya İlişkin Araştırma ve Geliştirme Hizmetleri	45.225.700,32	1.159.879,09	69.966,81
İSKAN VE TOPLUM REFAHI HİZMETLERİ				4.512.290,61	3.709.313,21	3.529.249,13	
6	1			İskan İşleri ve Hizmetleri	4.512.290,61	3.709.313,21	3.529.249,13
6	1	0		İskan İşleri ve Hizmetleri	4.512.290,61	3.709.313,21	3.529.249,13
6	1	0	0	İskan İşleri ve Hizmetleri	4.512.290,61	3.709.313,21	3.227.619,13
6	1	0	28	MÜLKİYETİ İZMİR VALİLİĞİNE AİT EMNİYET MÜDÜR	0,00	0,00	265.600,00
6	1	0	40	MİRKELAMOĞLU HAN UYGULAMA PROJESİ VE REST	0,00	0,00	36.030,00
6	8			İskan ve Toplum Refahına İlişkin Araştırma ve Geliştirme Hi	0,00	0,00	0,00
6	8	8		İskan ve Toplum Refahına İlişkin Araştırma ve Geliştirme Hi	0,00	0,00	0,00
6	8	8	0	İskan ve Toplum Refahına İlişkin Araştırma ve Geliştirme Hi	0,00	0,00	0,00
SAĞLIK HİZMETLERİ				908.098,40	1.621.119,18	2.704.925,19	
7	8			Sağlık Hizmetlerine İlişkin Araştırma ve Geliştirme Hizmetle	908.098,40	1.621.119,18	2.704.925,19
7	8	8		Sağlık hizmetlerine ilişkin araştırma ve geliştirme hizmetleri	908.098,40	1.621.119,18	2.704.925,19
7	8	8	0	Sağlık hizmetlerine ilişkin araştırma ve geliştirme hizmetleri	908.098,40	1.621.119,18	2.704.925,19
7	9			Sınıflandırmaya Girmeyen Sağlık Hizmetleri	0,00	0,00	0,00
7	9	9		sınıflandırmaya girmeyen sağlık hizmetleri	0,00	0,00	0,00
7	9	9	0	sınıflandırmaya girmeyen sağlık hizmetleri	0,00	0,00	0,00
DİNLENME,KÜLTÜR VE DİN HİZMETLERİ				11.946.173,62	5.220.170,36	4.908.156,44	
8	1			Dinlenme ve Spor Hizmetleri	10.780.062,42	4.199.137,24	2.031.329,69
8	1	0		Dinlenme ve Spor Hizmetleri	10.780.062,42	4.199.137,24	2.031.329,69
8	1	0	0	Dinlenme ve Spor Hizmetleri	10.780.062,42	4.199.137,24	2.031.329,69
8	2			Kültür Hizmetleri	1.166.111,20	1.021.033,12	2.876.826,75
8	2	0		Kültür Hizmetleri	1.166.111,20	1.021.033,12	2.876.826,75
8	2	0	0	Kültür Hizmetleri	1.166.111,20	1.021.033,12	2.876.826,75
SOSYAL GÜVENLİK VE SOSYAL YARDIM HİZMET				3.517.090,15	2.682.419,70	1.610.466,67	
10	8			Sosyal Güvenlik ve Sosyal Yardımlara İlişkin Araştırma ve G	3.517.090,15	2.682.419,70	1.610.466,67
10	8	8		Sosyal Güvenlik ve Sosyal Yardımlara ilişkin araştırma ve ge	3.517.090,15	2.682.419,70	1.610.466,67
10	8	8	0	Sosyal Güvenlik ve Sosyal Yardımlara ilişkin araştırma ve ge	3.517.090,15	2.682.419,70	1.610.466,67
BÜTÇE GİDERLERİN TOPLAMI				147.992.692,04	113.002.650,05	102.192.435,11	

GİDERLERİN EKONOMİK SINIFLANDIRILMASI TABLOSU

Hesap Kodu	Yardımcı Hesap Kodu		GİDERİN TÜRÜ	2008 YILI	2009 YILI	CARI YIL 2010
	I	II				
630	1		Personel Giderleri	58.388.791,25	32.530.450,72	24.490.173,20
630	1	1	Memurlar	12.634.365,72	10.620.525,77	10.563.734,87
630	1	2	Sözleşmeli Personel	0,00	476.388,58	1.967.516,35
630	1	3	İşçiler	45.297.208,89	20.862.790,73	11.295.155,10
630	1	4	Geçici Personel	40.784,21	66.809,20	94.167,25
630	1	5	Diğer Personel	416.432,43	503.936,44	569.599,63
630	2		Sosyal Güvenlik Kurumlarına Devlet Primi Giderleri	4.561.013,24	3.661.115,95	4.331.513,08
630	2	1	Memurlar	1.736.752,35	1.362.355,63	1.758.667,88
630	2	2	Sözleşmeli Personel	0,00	0,00	0,00
630	2	3	İşçiler	2.824.260,89	2.298.760,32	2.572.845,20
630	3		Mal Ve Hizmet Alım Giderleri	61.583.419,00	55.702.509,39	45.166.614,47
630	3	1	Üretime Yönelik Mal Ve Malzeme Alımları	1.851,74	430,60	4.229,98
630	3	2	Tüketime Yönelik Mal Ve Malzeme Alımları	3.584.913,84	1.733.432,35	2.016.968,70
630	3	3	Yolluklar	239.491,43	117.707,26	170.456,21
630	3	4	Görev Giderleri	2.359.440,47	1.604.638,21	1.488.399,44
630	3	5	Hizmet Alımları	47.093.326,92	42.884.025,35	33.993.967,84
630	3	6	Temsil Ve Tanıtım Giderleri	1.126.156,94	1.532.334,22	4.353.847,20
630	3	7	Menkul Mal, Gayrimaddi Hak Alım, Bakım Ve Onarım Gider	1.065.033,40	497.378,23	282.205,31
630	3	8	Gayrimenkul Mal Bakım Ve Onarım Giderleri	5.329.954,16	6.655.337,06	2.756.073,12
630	3	9	Tedavi Ve Cenaze Giderleri	783.250,10	677.226,11	100.466,67
630	4		Faiz Giderleri	4.215,59	198.036,50	267.281,48
630	4	2	Diğer İç Borç Faiz Giderleri	4.215,59	198.036,50	267.281,48
630	5		Cari Transferler	11.661.014,60	4.755.106,88	4.892.056,78
630	5	1	Görev Zararları	1.042.290,52	795.020,36	287.432,20
630	5	2	Hazine Yardımları (Mahalli İdare Yardımları)	25.613,00	0,00	0,00
630	5	3	Kar Amacı Gütmeyen Kuruluşlara Yapılan Transferler	1.592.490,28	1.254.178,85	3.128.147,80
630	5	4	Hane Halkına Yapılan Transferler	2.583.185,56	2.060.303,23	824.471,70
630	5	6	Yurtdışına Yapılan Transferler	0,00	20.245,00	0,00
630	5	8	Gelirlerden Ayrılan Paylar	6.417.435,24	625.359,44	652.005,08
630	6		Sermaye Giderleri	0,00	38.855,00	0,00
630	6	1	Mamul Mal Alımları	0,00	800,00	0,00
630	6	2	Menkul Sermaye Üretim Giderleri	0,00	0,00	0,00
630	6	3	Gayrimaddi Hak Alımları	0,00	0,00	0,00
630	6	4	Gayri menkul Alım Ve Kamulaştırma Giderleri	0,00	0,00	0,00
630	6	5	Gayri Menkul Sermaye Üretim Giderleri	0,00	0,00	0,00
630	6	6	Menkul Malların Büyük Onarım Giderleri	0,00	0,00	0,00
630	6	7	Gayrimenkul Büyük Onarım Giderleri	0,00	38.055,00	0,00
630	7		Sermaye Transferleri	0,00	517.392,05	652.894,84
630	7	1	Yurtiçi Sermaye Transferleri	0,00	517.392,05	652.894,84
630	12		Gelirlerin Ret Ve İadesinden Kaynaklanan Giderler	734.988,87	752.776,47	2.197.326,89
630	12	1	Vergi Gelirleri	673.129,13	563.187,06	2.136.561,13
630	12	3	Teşebbüs ve Mülkiyet Gelirleri	42.482,13	30.857,06	39.381,85
630	12	5	Diğer Gelirler	19.377,61	158.732,35	21.383,91
630	13		Amortisman Giderleri	188.991,00	4.658.279,10	1.348.478,78
630	13	1	Maddi Duran Varlıkların Amortisman Giderleri	188.991,00	4.658.279,10	1.348.478,78
630	14		İlk Madde ve Malzeme Giderleri	10.871.888,63	8.255.142,86	5.503.799,35
630	14	1	Kırtasiye Malzemeleri	266.472,43	453.839,35	527.516,67
630	14	2	Temizlik Malzemeleri	318.321,25	82.224,60	386.681,27
630	14	3	Yiyecekler	551.625,58	194.987,41	308.611,92
630	14	4	İçecekler	64.390,73	49.295,54	26.907,54
630	14	5	Yemler	5.900,00	4.000,00	13.235,00
630	14	6	Giyecek, Mefruşat ve Tuhafiyeye Malzemeleri	276.235,29	258.876,38	143.372,80
630	14	7	İlaç ve Tıbbi Malzemeler	79.497,47	61.464,31	63.030,70
630	14	8	Zirai Maddeler	50.362,91	150.318,44	55.341,37
630	14	9	Yakacak, Akaryakıt ve Madeni Yağlar	4.580.080,92	2.324.588,07	1.589.511,46
630	14	10	Bakım Onarım ve Üretim Malzemeleri	940.115,32	418.788,21	311.014,12
630	14	11	Yedek Parçalar	724.723,53	246.926,06	280.597,15
630	14	12	Hayvanlar	3.750,00	3.459,14	0,00
630	14	13	Nakil Vasıtaları Lastikleri	60.283,96	82.760,68	29.590,77
630	14	14		33.300,07	0,00	0,00
630	14	15		10.765,13	0,00	0,00
630	14	16		236.950,36	0,00	0,00
630	14	17	Basınçlı Ekipmanlar	0,00	3.329,00	0,00
630	14	99	Diğer İlk Madde ve Malzeme	2.669.113,68	3.920.285,67	1.768.388,58
630	99		Diğer Giderler	0,00	1.933.191,35	14.650.265,23
630	99	99	Yukarıda Tanımlanmayan Diğer Giderler	0,00	1.933.191,35	14.650.265,23
GİDER TOPLAMI				147.994.322,18	113.002.856,27	103.500.404,10

BÜTÇE GELİRLERİNİN EKONOMİK SINIFLANDIRILMASI TABLOSU

Hesap Kodu	Yardımcı Hesap Kodu		BÜTÇE GELİRİNİN TÜRÜ	2008 YILI	2009 YILI	CARİ YIL 2010
	I	II				
800	1		Vergi Gelirleri	63.703.603,59	40.010.850,11	47.337.141,61
800	1	2	Mülkiyet Üzerinden Alınan Vergiler	40.064.893,79	31.994.471,15	32.481.877,55
800	1	3	Dahilde Alınan Mal ve Hizmet Vergileri	14.898.396,42	3.047.049,11	9.900.261,41
800	1	6	Harçlar	8.740.313,38	4.969.329,85	4.906.079,23
800	1	9	Başka Yerde Sınıflandırılmayan Vergiler	0,00	0,00	48.923,42
800	3		Teşebbüs ve Mülkiyet Gelirleri	3.092.678,70	3.324.549,34	3.285.857,80
800	3	1	Mal ve Hizmet Satış Gelirleri	2.322.345,95	1.527.323,86	2.221.059,39
800	3	4	Kurumlar Hasılatı	0,00	0,00	0,00
800	3	5	Kurumlar Karları	0,00	0,00	0,00
800	3	6	Kira Gelirleri	770.332,75	1.797.225,48	1.064.798,41
800	3	9	Diğer Teşebbüs ve Mülkiyet Gelirleri	0,00	0,00	0,00
800	4		Alınan Bağış ve Yardımlar ile Özel Gelirler	0,00	0,08	49.965,52
800	4	4	Kurumlardan ve Kişilerden Alınan Yardım ve Bağışlar	0,00	0,08	3,00
800	4	5	Proje Yardımları	0,00	0,00	49.962,52
800	5		Diğer Gelirler	73.275.590,14	61.032.775,66	47.186.058,46
800	5	1	Faiz Gelirleri	152.153,24	14.208,81	125.770,52
800	5	2	Kişi ve Kurumlardan Alınan Paylar	64.521.571,84	41.893.620,03	40.130.045,67
800	5	3	Para Cezaları	5.328.965,97	4.023.241,32	4.483.952,52
800	5	9	Diğer Çeşitli Gelirler	3.272.899,09	15.101.705,50	2.446.289,75
800	6		Sermaye Gelirleri	1.349.672,68	633.680,71	0,00
800	6	1	Taşınmaz Satış Gelirleri	1.347.672,68	633.355,71	0,00
800	6	2	Taşınır Satış Gelirleri	2.000,00	0,00	0,00
800	6	9	Diğer Sermaye Satış Gelirleri	0,00	325,00	0,00
BÜTÇE GELİRLERİ TOPLAMI				141.421.545,11	105.001.855,90	97.859.023,39

810	1		Vergi Gelirleri	701.619,57	566.506,31	2.308.700,80
810	1	2	Mülkiyet Üzerinden Alınan Vergiler	672.900,44	555.981,07	2.151.183,15
810	1	3	Dahilde Alınan Mal ve Hizmet Vergileri	26.502,13	3.393,24	150.627,50
810	1	6	Harçlar	2.217,00	7.132,00	6.890,15
810	3		Teşebbüs ve Mülkiyet Gelirleri	19.611,50	27.693,82	19.423,73
810	3	1	Mal ve Hizmet Satış Gelirleri	18.507,50	15.542,81	19.423,73
810	3	6	Kira Gelirleri	1.104,00	12.151,01	0,00
810	3	9	Diğer Teşebbüs ve Mülkiyet Gelirleri	0,00	0,00	0,00
810	4		Alınan Bağış ve Yardımlar ile Özel Gelirler	0,00	0,00	0,00
810	4	5	Proje Yardımları	0,00	0,00	0,00
810	5		Diğer Gelirler	21.074,39	158.808,44	39.376,74
810	5	1	Faiz Gelirleri	0,00	0,00	0,00
810	5	2	Kişi ve Kurumlardan Alınan Paylar	0,00	91,24	119,38
810	5	3	Para Cezaları	21.074,39	62.682,20	12.287,71
810	5	9	Diğer Çeşitli Gelirler	0,00	96.035,00	26.969,65
810	6		Sermaye Gelirleri	0,00	0,00	0,00
810	6	1	Taşınmaz Satış Gelirleri	0,00	0,00	0,00
810	6	9	Diğer Sermaye Satış Gelirleri	0,00	0,00	0,00
BÜTÇE GELİRLERİNDEN RED VE İADELER TOPLAMI				742.305,46	753.008,57	2.367.501,27
NET BÜTÇE GELİRLERİ TOPLAMI				140.679.239,65	104.248.847,33	95.491.522,12

BÜTÇE GİDERLERİN KURUMSAL SINIFLANDIRILMASI TABLOSU

Kurumsal Kodu				KURUM ADI	2008 YILI	2009 YILI	CARİ YIL 2010
I	II	III	IV				
46	35	23	2	ÖZEL KALEM MÜDÜRLÜĞÜ	4.347.934,93	3.785.496,02	6.153.880,77
46	35	23	4	DESTEK HİZMETLERİ MÜDÜRLÜĞÜ	6.906.227,20	7.786.757,48	4.699.157,09
46	35	23	5	İNSAN KAYNAKLARI ve EĞİTİM MÜDÜRLÜĞÜ	14.259.402,09	13.940.864,59	13.503.426,40
46	35	23	10	BİLGİ İŞLEM MÜDÜRLÜĞÜ	655.478,31	552.026,64	545.273,25
46	35	23	11	ULAŞIM HİZMETLERİ MÜDÜRLÜĞÜ	12.230.060,08	7.804.582,60	7.719.127,52
46	35	23	12	DIŞ İLİŞKİLER MÜDÜRLÜĞÜ	0,00	795.985,96	4.606.531,29
46	35	23	18	YAZI İŞLERİ MÜDÜRLÜĞÜ	1.104.077,00	921.589,50	1.078.501,64
46	35	23	20	TEFTİŞ KURULU MÜDÜRLÜĞÜ	34.713,69	47.820,47	75.092,80
46	35	23	24	HUKUK İŞLERİ MÜDÜRLÜĞÜ	410.957,33	446.321,90	420.852,58
46	35	23	25	BASIN, YAYIN ve HAKLA İLİŞKİLER MÜDÜRLÜĞÜ	604.075,05	764.317,62	1.632.023,12
46	35	23	30	EMLAK ve İSTİMLAK MÜDÜRLÜĞÜ	4.837.846,96	5.341.943,44	1.564.105,40
46	35	23	31	FEN İŞLERİ MÜDÜRLÜĞÜ	24.851.948,07	17.986.221,59	10.580.596,01
46	35	23	32	MALİ HİZMETLER MÜDÜRLÜĞÜ	10.013.634,97	5.912.927,14	6.578.152,64
46	35	23	33	RUHSAT VE DENETİM MÜDÜRLÜĞÜ	443.883,79	367.822,28	484.375,05
46	35	23	34	İMAR ve ŞEHİRCİLİK MÜDÜRLÜĞÜ	1.440.492,13	957.583,02	663.807,28
46	35	23	35	KÜLTÜR ve SOSYAL İŞLER MÜDÜRLÜĞÜ	1.214.530,15	1.229.518,75	3.293.681,86
46	35	23	36	PARK ve BAHÇELER MÜDÜRLÜĞÜ	9.842.032,33	4.163.753,28	2.076.057,77
46	35	23	37	PLAN ve PROJE MÜDÜRLÜĞÜ	551.250,37	504.828,85	504.327,18
46	35	23	38	SAĞLIK İŞLERİ MÜDÜRLÜĞÜ	717.251,38	1.105.604,96	2.329.520,59
46	35	23	39	SOSYAL YARDIM İŞLERİ MÜDÜRLÜĞÜ	3.516.413,90	2.709.824,36	1.665.672,85
46	35	23	40	TEMİZLİK İŞLERİ MÜDÜRLÜĞÜ	33.563.633,74	24.914.245,13	17.966.068,73
46	35	23	41	YAPI KONTROL MÜDÜRLÜĞÜ	915.530,69	1.293.872,65	713.825,17
46	35	23	42	ZABITA MÜDÜRLÜĞÜ	5.093.209,70	4.515.462,93	4.432.001,11
46	35	23	43	ÇEVRE KORUMA ve KONTROL MÜDÜRLÜĞÜ	125.993,37	69.200,03	74.508,81
46	35	23	44	ETÜD PROJE MÜDÜRLÜĞÜ	322.093,19	311.310,68	355.153,26
46	35	23	45	GECEKONDU ve SOSYAL KONUTLAR MÜDÜRLÜĞÜ	191.766,64	185.608,28	508.054,17
46	35	23	46	VETERİNER MÜDÜRLÜĞÜ	486.819,04	440.318,62	381.850,35
GİDERLERİN TOPLAMI					138.681.256,10	108.855.808,77	94.605.624,69

BÜTÇE GİDERLERİN FONKSİYONEL SINIFLANDIRILMASI TABLOSU

Fonksiyon Kodu		FONKSİYON ADI	2008 YILI	2009 YILI	CARİ YIL 2010
I	II				
1		GENEL KAMU HİZMETLERİ	50.566.560,65	42.758.689,92	47.012.019,10
1	1	Yasama ve Yürütme Organları, Finansal ve Mali İşler, Dışişleri Hizmetleri	10.013.634,97	6.708.913,10	11.184.683,93
1	3	Genel Hizmetler	40.552.925,68	36.049.776,82	35.827.335,17
3		KAMU DÜZENİ VE GÜVENLİK HİZMETLERİ	5.093.209,70	4.515.462,93	4.432.001,11
3	1	Güvenlik Hizmetleri	5.093.209,70	4.515.462,93	4.432.001,11
4		EKONOMİK İŞLER VE HİZMETLER	25.782.650,90	18.354.043,87	11.064.971,06
4	1	Genel Ekonomik İşler ve Hizmetleri	443.883,79	367.822,28	484.375,05
4	4	Madencilik, İmalat ve İnşaat Hizmetleri	24.851.948,07	17.986.221,59	10.580.596,01
4	8	Ekonomik faaliyetlere ilişkin Araştırma ve Geliştirme Hizmetleri	486.819,04	0,00	0,00
5		ÇEVRE KORUMA HİZMETLERİ	33.689.627,11	24.983.445,16	18.040.577,54
5	1	Atık Yönetimi Hizmetleri	0,00	24.914.245,13	17.966.068,73
5	8	Çevre Korumaya İlişkin Araştırma ve Geliştirme Hizmetleri	33.689.627,11	69.200,03	74.508,81
6		İSKAN VE TOPLUM REFAHI HİZMETLERİ	8.258.979,98	8.595.146,92	4.309.272,46
6	1	İskan İşleri ve Hizmetleri	8.258.979,98	8.595.146,92	4.309.272,46
6	8	İskan ve Toplum Refahına İlişkin Araştırma ve Geliştirme Hizmetleri	0,00	0,00	0,00
7		SAĞLIK HİZMETLERİ	717.251,38	1.545.923,58	2.711.370,94
7	8	Sağlık Hizmetlerine İlişkin Araştırma ve Geliştirme Hizmetleri	717.251,38	1.545.923,58	2.711.370,94
7	9	Sınıflandırmaya Girmeyen Sağlık Hizmetleri	0,00	0,00	0,00
8		DİNLENME, KÜLTÜR VE DİN HİZMETLERİ	11.056.562,48	5.393.272,03	5.369.739,63
8	1	Dinlenme ve Spor Hizmetleri	9.842.032,33	4.163.753,28	2.076.057,77
8	2	Kültür Hizmetleri	1.214.530,15	1.229.518,75	3.293.681,86
10		SOSYAL GÜVENLİK VE SOSYAL YARDIM HİZMETLERİ	3.516.413,90	2.709.824,36	1.665.672,85
10	8	Sosyal Güvenlik ve Sosyal Yardımlara İlişkin Araştırma ve Geliştirme Hizm	3.516.413,90	2.709.824,36	1.665.672,85
BÜTÇE GİDERLERİN TOPLAMI			138.681.256,10	108.855.808,77	94.605.624,69

BÜTÇE GİDERLERİNİN EKONOMİK SINIFLANDIRILMASI TABLOSU

HESAP KODU	YARDIMCI HESAP KODU		BÜTÇE GİDERİNİN TÜRÜ	2008 YILI	2009 YILI	CARİ YIL 2010
	I	II				
830	1		Personel Giderleri	40.688.049,03	28.689.788,52	25.070.190,30
830	1	1	Memurlar	12.634.365,72	10.620.525,77	10.563.734,87
830	1	2	Sözleşmeli Personel	0,00	476.388,58	1.967.516,35
830	1	3	İşçiler	27.596.466,67	17.022.128,53	11.875.172,20
830	1	4	Geçici Personel	40.784,21	66.809,20	94.167,25
830	1	5	Diğer Personel	416.432,43	503.936,44	569.599,63
830	2		Sosyal Güvenlik Kurumlarına Devlet Primi Giderleri	4.561.013,24	3.661.115,95	4.331.513,08
830	2	1	Memurlar	1.736.752,35	1.362.355,63	1.758.667,88
830	2	2	Sözleşmeli Personel	0,00	0,00	0,00
830	2	3	İşçiler	2.824.260,89	2.298.760,32	2.572.845,20
830	2	4	Geçici Personel	0,00	0,00	0,00
830	2	5	Diğer Personel	0,00	0,00	0,00
830	3		Mal Ve Hizmet Alım Giderleri	62.800.556,00	51.324.304,61	45.901.878,65
830	3	1	Üretime Yönelik Mal Ve Malzeme Alımları	104.254,11	90.124,21	29.543,76
830	3	2	Tüketime Yönelik Mal Ve Malzeme Alımları	9.610.684,83	5.263.777,13	5.393.819,55
830	3	3	Yolluklar	239.491,43	117.737,26	170.456,23
830	3	4	Görev Giderleri	1.325.737,73	1.091.614,60	952.983,53
830	3	5	Hizmet Alımları	46.903.679,06	40.815.606,65	33.647.804,68
830	3	6	Temsil Ve Tanıtma Giderleri	1.161.581,24	1.619.620,81	4.422.658,39
830	3	7	Menkul Mal, Gayrimaddi Hak Alım, Bakım Ve Onarım Giderleri	2.142.547,33	1.269.220,51	850.359,38
830	3	8	Gayrimenkul Mal Bakım Ve Onarım Giderleri	529.324,32	378.264,83	333.786,46
830	3	9	Tedavi Ve Cenaze Giderleri	783.255,95	678.338,61	100.466,67
830	4		Faiz Giderleri	7.475,54	198.036,50	267.281,47
830	4	2	Diğer İç Borç Faiz Giderleri	7.475,54	198.036,50	267.281,47
830	5		Cari Transferler	12.175.064,44	7.568.381,52	8.147.665,83
830	5	1	Görev Zararları	1.042.290,52	795.098,08	287.432,20
830	5	2	Hazine Yardımları (Mahalli İdare Yardımları)	25.613,00	0,00	0,00
830	5	3	Kar Amacı Gütmeyen Kuruluşlara Yapılan Transferler	1.592.490,28	1.254.178,85	3.128.147,80
830	5	4	Hane Halkına Yapılan Transferler	3.092.169,40	2.059.845,23	747.717,46
830	5	5		0,00	0,00	0,00
830	5	6	Yurtdışına Yapılan Transferler	0,00	20.245,00	0,00
830	5	7		0,00	0,00	0,00
830	5	8	Gelirlerden Ayrılan Paylar	6.422.501,24	3.439.014,36	3.984.368,37
830	6		Sermaye Giderleri	18.449.097,85	16.106.440,37	6.369.075,52
830	6	1	Mamul Mal Alımları	503.381,39	408.844,29	826.591,64
830	6	2	Menkul Sermaye Üretim Giderleri	1.705.760,94	601.873,70	924.837,67
830	6	3	Gayri Maddi Hak Alımları	25.000,00	91.705,94	7.721,24
830	6	4	Gayrimenkul Alımları Ve Kamulaştırması	3.746.206,58	4.857.779,21	791.569,53
830	6	5	Gayrimenkul Sermaye Üretim Giderleri	691.683,84	176.033,40	906.550,26
830	6	6	Menkul Malların Büyük Onarım Giderleri	0,00	65.429,82	177.106,20
830	6	7	Gayrimenkul Büyük Onarım Giderleri	11.777.065,10	9.904.774,01	2.734.698,98
830	7		Sermaye Transferleri	0,00	517.392,05	652.894,84
830	7	1	Yurtiçi Sermaye Transferleri	0,00	517.392,05	652.894,84
830	8		Borç Verme	0,00	790.349,25	3.865.125,00
830	8	1	Yurtiçi Borç Verme	0,00	790.349,25	3.865.125,00
830	9			0,00	0,00	0,00
830	9	1		0,00	0,00	0,00
830	9	3		0,00	0,00	0,00
830	9	4		0,00	0,00	0,00
830	9	5		0,00	0,00	0,00
830	9	6		0,00	0,00	0,00
830	9	7		0,00	0,00	0,00
830	9	9		0,00	0,00	0,00
BÜTÇE GİDER TOPLAMI				138.681.256,10	108.855.808,77	94.605.624,69

BÜTÇE GİDERLERİ VE ÖDENEKLER TABLOSU

Muhasebe Biriminin				Adı				KURUM			YILI					
				Kodu							2010					
FONKSİYONEL				EKONOMİK				GİDERİN ÇEŞİDİ			ÖDEME EMİRLERİ			ÖDEMELER		
											2010 YILI ÖDEME EMİRLERİ		YAPILAN TENKİSLER	KALAN	2010 YILI İÇİNDEKİ ÖDEMELER	
1	1	2	000	5	1	1	MEMURLAR	1.481.500,00	56.684,14	1.424.815,86	1.424.815,86	0,00	1.424.815,86			
1	1	2	000	5	1	4	GEÇİCİ PERSONEL	27.000,00	3.044,65	23.955,35	23.955,35	0,00	23.955,35			
1	1	2	000	5	1	5	DİĞER PERSONEL	1.000,00	1.000,00	0,00	0,00	0,00	0,00			
1	1	2	000	5	2	1	MEMURLAR	251.000,00	128,41	250.871,59	250.871,59	0,00	250.871,59			
1	1	2	000	5	3	2	TÜKETİME YÖNELİK MAL VE MALZEME ALIML	55.000,00	26.237,78	28.762,22	28.762,22	0,00	28.762,22			
1	1	2	000	5	3	3	YOLLUKLAR	16.500,00	2.167,50	14.332,50	14.332,50	0,00	14.332,50			
1	1	2	000	5	3	4	GÖREV GİDERLERİ	9.000,00	6.616,31	2.383,69	2.383,69	0,00	2.383,69			
1	1	2	000	5	3	5	HİZMET ALIMLARI	61.000,00	14.630,53	46.369,47	46.369,47	0,00	46.369,47			
1	1	2	000	5	3	6	TEMSİL VE TANITMA GİDERLERİ	1.000,00	1.000,00	0,00	0,00	0,00	0,00			
1	1	2	000	5	3	7	MENKUL MAL,GAYRIMADDI HAK ALIM, BAKIM	44.000,00	18.537,26	25.462,74	25.462,74	0,00	25.462,74			
1	1	2	000	5	3	8	GAYRİMENKUL MAL BAKIM VE ONARIM GİDER	11.000,00	11.000,00	0,00	0,00	0,00	0,00			
1	1	2	000	5	3	9	TEDAVİ VE CENAZE GİDERLERİ	31.000,00	11.822,06	19.177,94	19.177,94	0,00	19.177,94			
1	1	2	000	5	5	1	GÖREV ZARARLARI	3.000,00	3.000,00	0,00	0,00	0,00	0,00			
1	1	2	000	5	5	2	HAZİNE YARDIMLARI	1.000,00	1.000,00	0,00	0,00	0,00	0,00			
1	1	2	000	5	5	3	KAR AMACI GÜTMİYEN KURULUŞLARA YAPIL	106.000,00	1.241,93	104.758,07	104.758,07	0,00	104.758,07			
1	1	2	000	5	5	8	GELİRLERDEN AYRILAN PAYLAR	3.987.000,00	2.631,63	3.984.368,37	3.984.368,37	0,00	3.984.368,37			
1	1	2	000	5	7	1	YURTIÇİ SERMAYE TRANSFERLERİ(Teşekkürlere Y	653.000,00	105,16	652.894,84	652.894,84	0,00	652.894,84			
1	1	2	000	5	9	1	PERSONEL YEDEK ÖDENEĞİ	60.000,00	60.000,00	0,00	0,00	0,00	0,00			
1	1	2	000	5	9	3	YATIRIMLARI HIZLANDIRMA ÖDENEĞİ	1.000,00	1.000,00	0,00	0,00	0,00	0,00			
1	1	2	000	5	9	5	DEPREM GİDERLERİNİ KARŞILAMA ÖDENEĞİ	1.000,00	1.000,00	0,00	0,00	0,00	0,00			
1	1	2	000	5	9	6	YEDEK ÖDENEK	36.000,00	36.000,00	0,00	0,00	0,00	0,00			
1	1	2	000	5	9	7	YENİ KURULACAK DAİRE VE İDARELERİN İHTİY	1.000,00	1.000,00	0,00	0,00	0,00	0,00			
1	1	2	000	5	9	9	DİĞER YEDEK ÖDENEKLER	2.000,00	2.000,00	0,00	0,00	0,00	0,00			
1	1	3	000	5	1	1	MEMURLAR	129.500,00	28.310,77	101.189,23	101.189,23	0,00	101.189,23			
1	1	3	000	5	1	4	GEÇİCİ PERSONEL	4.500,00	4.500,00	0,00	0,00	0,00	0,00			
1	1	3	000	5	2	1	MEMURLAR	17.500,00	639,37	16.860,63	16.860,63	0,00	16.860,63			
1	1	3	000	5	3	2	TÜKETİME YÖNELİK MAL VE MALZEME ALIML	1.170.000,00	1.021.402,67	148.597,33	148.597,33	0,00	148.597,33			
1	1	3	000	5	3	3	YOLLUKLAR	71.000,00	67.470,34	3.529,66	3.529,66	0,00	3.529,66			
1	1	3	000	5	3	4	GÖREV GİDERLERİ	50.000,00	43.200,00	6.800,00	6.800,00	0,00	6.800,00			
1	1	3	000	5	3	5	HİZMET ALIMLARI	980.000,00	354.518,10	625.481,90	625.481,90	0,00	625.481,90			
1	1	3	000	5	3	6	TEMSİL VE TANITMA GİDERLERİ	925.000,00	55.900,26	869.099,74	869.099,74	0,00	869.099,74			
1	1	3	000	5	3	7	MENKUL MAL,GAYRIMADDI HAK ALIM, BAKIM	35.000,00	33.700,00	1.300,00	1.300,00	0,00	1.300,00			
1	1	3	000	5	3	8	GAYRİMENKUL MAL BAKIM VE ONARIM GİDER	37.000,00	37.000,00	0,00	0,00	0,00	0,00			
1	1	3	000	5	3	9	TEDAVİ VE CENAZE GİDERLERİ	5.000,00	4.433,20	566,80	566,80	0,00	566,80			
1	1	3	000	5	5	3	KAR AMACI GÜTMİYEN KURULUŞLARA YAPIL	2.834.000,00	894,00	2.833.106,00	2.833.106,00	0,00	2.833.106,00			
1	1	3	000	5	5	6	YURTDIŞINA YAPILAN TRANSFERLER	25.000,00	25.000,00	0,00	0,00	0,00	0,00			
1	3	1	000	5	1	1	MEMURLAR	873.500,00	440.099,80	433.400,20	433.400,20	0,00	433.400,20			
1	3	1	000	5	1	3	İŞÇİLER	450.000,00	16.811,20	433.188,80	433.188,80	0,00	433.188,80			
1	3	1	000	5	1	4	GEÇİCİ PERSONEL	7.500,00	4.645,40	2.854,60	2.854,60	0,00	2.854,60			
1	3	1	000	5	2	1	MEMURLAR	74.000,00	543,64	73.456,36	73.456,36	0,00	73.456,36			
1	3	1	000	5	3	2	TÜKETİME YÖNELİK MAL VE MALZEME ALIML	167.000,00	53.506,94	113.493,06	113.493,06	0,00	113.493,06			
1	3	1	000	5	3	3	YOLLUKLAR	18.500,00	3.212,37	15.287,63	15.287,63	0,00	15.287,63			
1	3	1	000	5	3	4	GÖREV GİDERLERİ	32.000,00	7.161,27	24.838,73	24.838,73	0,00	24.838,73			
1	3	1	000	5	3	5	HİZMET ALIMLARI	12.363.000,00	246.453,46	12.116.546,54	12.116.546,54	0,00	12.116.546,54			
1	3	1	000	5	3	6	TEMSİL VE TANITMA GİDERLERİ	1.000,00	1.000,00	0,00	0,00	0,00	0,00			
1	3	1	000	5	3	7	MENKUL MAL,GAYRIMADDI HAK ALIM, BAKIM	16.000,00	15.112,40	887,60	887,60	0,00	887,60			
1	3	1	000	5	3	8	GAYRİMENKUL MAL BAKIM VE ONARIM GİDER	1.000,00	1.000,00	0,00	0,00	0,00	0,00			
1	3	1	000	5	3	9	TEDAVİ VE CENAZE GİDERLERİ	5.500,00	3.459,32	2.040,68	2.040,68	0,00	2.040,68			
1	3	1	000	5	5	1	GÖREV ZARARLARI	304.000,00	16.567,80	287.432,20	287.432,20	0,00	287.432,20			
1	3	9	000	5	1	1	MEMURLAR	374.000,00	35.438,63	338.561,37	338.561,37	0,00	338.561,37			
1	3	9	000	5	1	1	MEMURLAR	277.000,00	44.624,86	232.375,14	232.375,14	0,00	232.375,14			
1	3	9	000	5	1	1	MEMURLAR	292.500,00	45.890,69	246.609,31	246.609,31	0,00	246.609,31			
1	3	9	000	5	1	1	MEMURLAR	138.500,00	29.724,62	108.775,38	108.775,38	0,00	108.775,38			
1	3	9	000	5	1	1	MEMURLAR	171.000,00	22.286,05	148.713,95	148.713,95	0,00	148.713,95			
1	3	9	000	5	1	1	MEMURLAR	124.000,00	43.610,77	80.389,23	80.389,23	0,00	80.389,23			
1	3	9	000	5	1	1	MEMURLAR	93.500,00	42.910,44	50.589,56	50.589,56	0,00	50.589,56			
1	3	9	000	5	1	1	MEMURLAR	271.500,00	37.847,98	233.652,02	233.652,02	0,00	233.652,02			

1	3	9	000	5	1	2	SÖZLEŞMELİ PERSONEL	19.000,00	7.522,82	11.477,18	11.477,18	0,00	11.477,18
1	3	9	000	5	1	2	SÖZLEŞMELİ PERSONEL	12.000,00	6.395,42	5.604,58	5.604,58	0,00	5.604,58
1	3	9	000	5	1	2	SÖZLEŞMELİ PERSONEL	19.000,00	7.628,99	11.371,01	11.371,01	0,00	11.371,01
1	3	9	000	5	1	3	İŞÇİLER	2.086.000,00	71.172,46	2.014.827,54	2.014.827,54	0,00	2.014.827,54
1	3	9	000	5	1	4	GEÇİCİ PERSONEL	11.000,00	1.989,50	9.010,50	9.010,50	0,00	9.010,50
1	3	9	000	5	1	4	GEÇİCİ PERSONEL	2.500,00	2.500,00	0,00	0,00	0,00	0,00
1	3	9	000	5	1	4	GEÇİCİ PERSONEL	4.000,00	3.281,75	718,25	718,25	0,00	718,25
1	3	9	000	5	1	4	GEÇİCİ PERSONEL	5.000,00	2.847,05	2.152,95	2.152,95	0,00	2.152,95
1	3	9	000	5	1	4	GEÇİCİ PERSONEL	5.000,00	5.000,00	0,00	0,00	0,00	0,00
1	3	9	000	5	1	4	GEÇİCİ PERSONEL	4.500,00	4.500,00	0,00	0,00	0,00	0,00
1	3	9	000	5	1	4	GEÇİCİ PERSONEL	4.000,00	481,05	3.518,95	3.518,95	0,00	3.518,95
1	3	9	000	5	1	4	GEÇİCİ PERSONEL	37.000,00	5.310,40	31.689,60	31.689,60	0,00	31.689,60
1	3	9	000	5	1	5	DİĞER PERSONEL	560.000,00	11.710,12	548.289,88	548.289,88	0,00	548.289,88
1	3	9	000	5	1	5	DİĞER PERSONEL	31.000,00	9.690,25	21.309,75	21.309,75	0,00	21.309,75
1	3	9	000	5	2	1	MEMURLAR	62.000,00	595,98	61.404,02	61.404,02	0,00	61.404,02
1	3	9	000	5	2	1	MEMURLAR	41.000,00	1.942,86	39.057,14	39.057,14	0,00	39.057,14
1	3	9	000	5	2	1	MEMURLAR	15.000,00	1.231,40	13.768,60	13.768,60	0,00	13.768,60
1	3	9	000	5	2	1	MEMURLAR	37.500,00	1.041,45	36.458,55	36.458,55	0,00	36.458,55
1	3	9	000	5	2	1	MEMURLAR	19.000,00	2.000,70	16.999,30	16.999,30	0,00	16.999,30
1	3	9	000	5	2	1	MEMURLAR	11.500,00	2.185,28	9.314,72	9.314,72	0,00	9.314,72
1	3	9	000	5	2	1	MEMURLAR	27.000,00	2.350,57	24.649,43	24.649,43	0,00	24.649,43
1	3	9	000	5	2	1	MEMURLAR	46.000,00	1.774,48	44.225,52	44.225,52	0,00	44.225,52
1	3	9	000	5	2	3	İŞÇİLER	386.000,00	1.862,91	384.137,09	384.137,09	0,00	384.137,09
1	3	9	000	5	3	1	ÜRETİME YÖNELİK MAL VE MALZEME ALIMLA	28.500,00	28.500,00	0,00	0,00	0,00	0,00
1	3	9	000	5	3	1	ÜRETİME YÖNELİK MAL VE MALZEME ALIMLA	3.000,00	2.289,64	710,36	710,36	0,00	710,36
1	3	9	000	5	3	2	TÜKETİME YÖNELİK MAL VE MALZEME ALIML	366.000,00	58.824,16	307.175,84	307.175,84	0,00	307.175,84
1	3	9	000	5	3	2	TÜKETİME YÖNELİK MAL VE MALZEME ALIML	2.089.500,00	321.648,06	1.767.851,94	1.767.851,94	0,00	1.767.851,94
1	3	9	000	5	3	2	TÜKETİME YÖNELİK MAL VE MALZEME ALIML	8.500,00	4.537,20	3.962,80	3.962,80	0,00	3.962,80
1	3	9	000	5	3	2	TÜKETİME YÖNELİK MAL VE MALZEME ALIML	7.000,00	6.930,00	70,00	70,00	0,00	70,00
1	3	9	000	5	3	2	TÜKETİME YÖNELİK MAL VE MALZEME ALIML	602.000,00	117.582,47	484.417,53	484.417,53	0,00	484.417,53
1	3	9	000	5	3	2	TÜKETİME YÖNELİK MAL VE MALZEME ALIML	439.000,00	50.908,86	388.091,14	388.091,14	0,00	388.091,14
1	3	9	000	5	3	2	TÜKETİME YÖNELİK MAL VE MALZEME ALIML	81.000,00	68.952,29	12.047,71	12.047,71	0,00	12.047,71
1	3	9	000	5	3	2	TÜKETİME YÖNELİK MAL VE MALZEME ALIML	18.000,00	15.469,38	2.530,62	2.530,62	0,00	2.530,62
1	3	9	000	5	3	3	YOLLUKLAR	7.000,00	6.165,00	835,00	835,00	0,00	835,00
1	3	9	000	5	3	3	YOLLUKLAR	8.500,00	8.500,00	0,00	0,00	0,00	0,00
1	3	9	000	5	3	3	YOLLUKLAR	11.000,00	5.729,60	5.270,40	5.270,40	0,00	5.270,40
1	3	9	000	5	3	3	YOLLUKLAR	11.000,00	9.550,04	1.449,96	1.449,96	0,00	1.449,96
1	3	9	000	5	3	3	YOLLUKLAR	7.000,00	6.671,33	328,67	328,67	0,00	328,67
1	3	9	000	5	3	3	YOLLUKLAR	7.000,00	6.299,35	700,65	700,65	0,00	700,65
1	3	9	000	5	3	3	YOLLUKLAR	10.000,00	4.715,15	5.284,85	5.284,85	0,00	5.284,85
1	3	9	000	5	3	3	YOLLUKLAR	80.000,00	2.814,83	77.185,17	77.185,17	0,00	77.185,17
1	3	9	000	5	3	4	GÖREV GİDERLERİ	2.000,00	2.000,00	0,00	0,00	0,00	0,00
1	3	9	000	5	3	4	GÖREV GİDERLERİ	3.000,00	2.823,00	177,00	177,00	0,00	177,00
1	3	9	000	5	3	4	GÖREV GİDERLERİ	9.000,00	9.000,00	0,00	0,00	0,00	0,00
1	3	9	000	5	3	4	GÖREV GİDERLERİ	274.000,00	17.390,42	256.609,58	256.609,58	0,00	256.609,58
1	3	9	000	5	3	4	GÖREV GİDERLERİ	151.000,00	34.419,29	116.580,71	116.580,71	0,00	116.580,71
1	3	9	000	5	3	5	HİZMET ALIMLARI	338.000,00	49.631,95	288.368,05	288.368,05	0,00	288.368,05
1	3	9	000	5	3	5	HİZMET ALIMLARI	19.000,00	8.601,48	10.398,52	10.398,52	0,00	10.398,52
1	3	9	000	5	3	5	HİZMET ALIMLARI	143.000,00	49.251,53	93.748,47	93.748,47	0,00	93.748,47
1	3	9	000	5	3	5	HİZMET ALIMLARI	4.082.000,00	230.468,08	3.851.531,92	3.851.531,92	0,00	3.851.531,92
1	3	9	000	5	3	5	HİZMET ALIMLARI	159.000,00	57.820,67	101.179,33	101.179,33	0,00	101.179,33
1	3	9	000	5	3	5	HİZMET ALIMLARI	3.316.000,00	382.494,06	2.933.505,94	2.933.505,94	0,00	2.933.505,94
1	3	9	000	5	3	5	HİZMET ALIMLARI	935.000,00	211.506,30	723.493,70	723.493,70	0,00	723.493,70
1	3	9	000	5	3	5	HİZMET ALIMLARI	31.500,00	28.234,66	3.265,34	3.265,34	0,00	3.265,34
1	3	9	000	5	3	6	TEMSİL VE TANITMA GİDERLERİ	1.150.000,00	56.048,42	1.093.951,58	1.093.951,58	0,00	1.093.951,58
1	3	9	000	5	3	6	TEMSİL VE TANITMA GİDERLERİ	530.000,00	137.428,55	392.571,45	392.571,45	0,00	392.571,45
1	3	9	000	5	3	6	TEMSİL VE TANITMA GİDERLERİ	2.000,00	2.000,00	0,00	0,00	0,00	0,00
1	3	9	000	5	3	6	TEMSİL VE TANITMA GİDERLERİ	2.000,00	2.000,00	0,00	0,00	0,00	0,00
1	3	9	000	5	3	7	MENKUL MAL,GAYRIMADDİ HAK ALIM, BAKIM	51.000,00	8.347,35	42.652,65	42.652,65	0,00	42.652,65
1	3	9	000	5	3	7	MENKUL MAL,GAYRIMADDİ HAK ALIM, BAKIM	29.000,00	10.449,10	18.550,90	18.550,90	0,00	18.550,90
1	3	9	000	5	3	7	MENKUL MAL,GAYRIMADDİ HAK ALIM, BAKIM	8.000,00	3.280,00	4.720,00	4.720,00	0,00	4.720,00
1	3	9	000	5	3	7	MENKUL MAL,GAYRIMADDİ HAK ALIM, BAKIM	123.000,00	78.603,05	44.396,95	44.396,95	0,00	44.396,95
1	3	9	000	5	3	7	MENKUL MAL,GAYRIMADDİ HAK ALIM, BAKIM	94.000,00	31.403,32	62.596,68	62.596,68	0,00	62.596,68
1	3	9	000	5	3	7	MENKUL MAL,GAYRIMADDİ HAK ALIM, BAKIM	24.000,00	20.377,50	3.622,50	3.622,50	0,00	3.622,50
1	3	9	000	5	3	7	MENKUL MAL,GAYRIMADDİ HAK ALIM, BAKIM	303.000,00	115.158,19	187.841,81	187.841,81	0,00	187.841,81
1	3	9	000	5	3	7	MENKUL MAL,GAYRIMADDİ HAK ALIM, BAKIM	43.000,00	17.129,65	25.870,35	25.870,35	0,00	25.870,35

GİDERLERİ													
4	4	3	000	5	6	6	MENKUL MALLARIN BÜYÜK ONARIM GİDERLE	195.000,00	60.598,00	134.402,00	134.402,00	0,00	134.402,00
4	4	3	000	5	6	7	GAYRİMENKUL BÜYÜK ONARIM GİDERLERİ	3.396.000,00	2.040.962,22	1.355.037,78	1.355.037,78	0,00	1.355.037,78
4	4	3	024	5	6	7	GAYRİMENKUL BÜYÜK ONARIM GİDERLERİ	630.000,00	198.749,28	431.250,72	431.250,72	0,00	431.250,72
4	4	3	030	5	6	5	GAYRİMENKUL SERMAYE ÜRETİM GİDERLERİ	976.000,00	976.000,00	0,00	0,00	0,00	0,00
4	4	3	031	5	6	5	GAYRİMENKUL SERMAYE ÜRETİM GİDERLERİ	221.000,00	221.000,00	0,00	0,00	0,00	0,00
4	4	3	033	5	6	5	GAYRİMENKUL SERMAYE ÜRETİM GİDERLERİ	344.000,00	228.124,00	115.876,00	115.876,00	0,00	115.876,00
4	4	3	034	5	6	5	GAYRİMENKUL SERMAYE ÜRETİM GİDERLERİ	800.000,00	800.000,00	0,00	0,00	0,00	0,00
4	4	3	035	5	6	7	GAYRİMENKUL BÜYÜK ONARIM GİDERLERİ	387.000,00	54.727,68	332.272,32	332.272,32	0,00	332.272,32
4	4	3	036	5	6	7	GAYRİMENKUL BÜYÜK ONARIM GİDERLERİ	443.000,00	443.000,00	0,00	0,00	0,00	0,00
4	4	3	037	5	6	7	GAYRİMENKUL BÜYÜK ONARIM GİDERLERİ	688.000,00	688.000,00	0,00	0,00	0,00	0,00
4	4	3	044	5	6	7	GAYRİMENKUL BÜYÜK ONARIM GİDERLERİ	250.000,00	250.000,00	0,00	0,00	0,00	0,00
4	4	3	046	5	6	7	GAYRİMENKUL BÜYÜK ONARIM GİDERLERİ	617.000,00	861,84	616.138,16	616.138,16	0,00	616.138,16
4	4	3	047	5	6	5	GAYRİMENKUL SERMAYE ÜRETİM GİDERLERİ	262.000,00	262.000,00	0,00	0,00	0,00	0,00
4	4	3	048	5	6	5	GAYRİMENKUL SERMAYE ÜRETİM GİDERLERİ	320.000,00	320.000,00	0,00	0,00	0,00	0,00
4	4	3	049	5	6	7	GAYRİMENKUL BÜYÜK ONARIM GİDERLERİ	250.000,00	250.000,00	0,00	0,00	0,00	0,00
4	4	3	050	5	6	7	GAYRİMENKUL BÜYÜK ONARIM GİDERLERİ	35.000,00	35.000,00	0,00	0,00	0,00	0,00
4	4	3	056	5	6	5	GAYRİMENKUL SERMAYE ÜRETİM GİDERLERİ	78.000,00	120,00	77.880,00	77.880,00	0,00	77.880,00
4	4	3	058	5	6	5	GAYRİMENKUL SERMAYE ÜRETİM GİDERLERİ	250.000,00	250.000,00	0,00	0,00	0,00	0,00
4	4	3	060	5	6	5	GAYRİMENKUL SERMAYE ÜRETİM GİDERLERİ	100.000,00	100.000,00	0,00	0,00	0,00	0,00
5	1	0	000	5	1	1	MEMURLAR	185.500,00	26.180,23	159.319,77	159.319,77	0,00	159.319,77
5	1	0	000	5	1	3	İŞÇİLER	6.343.000,00	489.903,80	5.853.096,20	5.853.096,20	0,00	5.853.096,20
5	1	0	000	5	1	4	GEÇİCİ PERSONEL	4.000,00	4.000,00	0,00	0,00	0,00	0,00
5	1	0	000	5	2	1	MEMURLAR	28.500,00	1.697,11	26.802,89	26.802,89	0,00	26.802,89
5	1	0	000	5	2	3	İŞÇİLER	1.138.000,00	26.266,04	1.111.733,96	1.111.733,96	0,00	1.111.733,96
5	1	0	000	5	2	4	GEÇİCİ PERSONEL	1.000,00	1.000,00	0,00	0,00	0,00	0,00
5	1	0	000	5	3	1	ÜRETİME YÖNELİK MAL VE MALZEME ALIMLA	6.000,00	6.000,00	0,00	0,00	0,00	0,00
5	1	0	000	5	3	2	TÜKETİME YÖNELİK MAL VE MALZEME ALIML	80.000,00	67.199,46	12.800,54	12.800,54	0,00	12.800,54
5	1	0	000	5	3	3	YOLLUKLAR	24.500,00	22.030,00	2.470,00	2.470,00	0,00	2.470,00
5	1	0	000	5	3	4	GÖREV GİDERLERİ	116.000,00	46.787,84	69.212,16	69.212,16	0,00	69.212,16
5	1	0	000	5	3	5	HİZMET ALIMLARI	10.420.500,00	34.559,48	10.385.940,52	10.385.940,52	0,00	10.385.940,52
5	1	0	000	5	3	7	MENKUL MAL,GAYRİMADDİ HAK ALIM, BAKIM	52.000,00	31.990,52	20.009,48	20.009,48	0,00	20.009,48
5	1	0	000	5	3	8	GAYRİMENKUL MAL BAKIM VE ONARIM GİDER	25.000,00	24.150,00	850,00	850,00	0,00	850,00
5	1	0	000	5	3	9	TEDAVİ VE CENAZE GİDERLERİ	9.000,00	6.126,79	2.873,21	2.873,21	0,00	2.873,21
5	1	0	000	5	6	2	MENKUL SERMAYE ÜRETİM GİDERLERİ	490.000,00	169.040,00	320.960,00	320.960,00	0,00	320.960,00
5	1	0	000	5	6	6	MENKUL MALLARIN BÜYÜK ONARIM GİDERLE	50.000,00	50.000,00	0,00	0,00	0,00	0,00
5	8	8	000	5	1	1	MEMURLAR	67.000,00	7.716,71	59.283,29	59.283,29	0,00	59.283,29
5	8	8	000	5	2	1	MEMURLAR	10.500,00	1.871,60	8.628,40	8.628,40	0,00	8.628,40
5	8	8	000	5	3	1	ÜRETİME YÖNELİK MAL VE MALZEME ALIMLA	6.000,00	6.000,00	0,00	0,00	0,00	0,00
5	8	8	000	5	3	2	TÜKETİME YÖNELİK MAL VE MALZEME ALIML	12.000,00	9.772,17	2.227,83	2.227,83	0,00	2.227,83
5	8	8	000	5	3	3	YOLLUKLAR	4.000,00	2.776,20	1.223,80	1.223,80	0,00	1.223,80
5	8	8	000	5	3	5	HİZMET ALIMLARI	6.000,00	5.613,39	386,61	386,61	0,00	386,61
5	8	8	000	5	3	7	MENKUL MAL,GAYRİMADDİ HAK ALIM, BAKIM	12.000,00	9.454,76	2.545,24	2.545,24	0,00	2.545,24
5	8	8	000	5	3	8	GAYRİMENKUL MAL BAKIM VE ONARIM GİDER	1.000,00	1.000,00	0,00	0,00	0,00	0,00
5	8	8	000	5	3	9	TEDAVİ VE CENAZE GİDERLERİ	5.000,00	4.786,36	213,64	213,64	0,00	213,64
6	1	0	000	5	1	1	MEMURLAR	1.090.000,00	609.679,09	480.320,91	480.320,91	0,00	480.320,91
6	1	0	000	5	1	1	MEMURLAR	316.500,00	45.538,45	270.961,55	270.961,55	0,00	270.961,55
6	1	0	000	5	1	1	MEMURLAR	430.500,00	44.563,35	385.936,65	385.936,65	0,00	385.936,65
6	1	0	000	5	1	1	MEMURLAR	123.000,00	19.227,75	103.772,25	103.772,25	0,00	103.772,25
6	1	0	000	5	1	1	MEMURLAR	128.000,00	34.697,29	93.302,71	93.302,71	0,00	93.302,71
6	1	0	000	5	1	1	MEMURLAR	473.500,00	80.472,05	393.027,95	393.027,95	0,00	393.027,95
6	1	0	000	5	1	2	SÖZLEŞMELİ PERSONEL	20.000,00	5.854,44	14.145,56	14.145,56	0,00	14.145,56
6	1	0	000	5	1	2	SÖZLEŞMELİ PERSONEL	25.000,00	6.924,81	18.075,19	18.075,19	0,00	18.075,19
6	1	0	000	5	1	2	SÖZLEŞMELİ PERSONEL	84.000,00	16.669,60	67.330,40	67.330,40	0,00	67.330,40
6	1	0	000	5	1	2	SÖZLEŞMELİ PERSONEL	27.000,00	6.694,61	20.305,39	20.305,39	0,00	20.305,39
6	1	0	000	5	1	2	SÖZLEŞMELİ PERSONEL	32.000,00	9.439,47	22.560,53	22.560,53	0,00	22.560,53
6	1	0	000	5	1	4	GEÇİCİ PERSONEL	7.000,00	7.000,00	0,00	0,00	0,00	0,00
6	1	0	000	5	1	4	GEÇİCİ PERSONEL	3.000,00	3.000,00	0,00	0,00	0,00	0,00
6	1	0	000	5	1	4	GEÇİCİ PERSONEL	7.000,00	7.000,00	0,00	0,00	0,00	0,00
6	1	0	000	5	1	4	GEÇİCİ PERSONEL	9.000,00	9.000,00	0,00	0,00	0,00	0,00
6	1	0	000	5	1	4	GEÇİCİ PERSONEL	3.000,00	992,85	2.007,15	2.007,15	0,00	2.007,15
6	1	0	000	5	1	4	GEÇİCİ PERSONEL	2.500,00	1.105,75	1.394,25	1.394,25	0,00	1.394,25
6	1	0	000	5	2	1	MEMURLAR	46.000,00	1.302,18	44.697,82	44.697,82	0,00	44.697,82
6	1	0	000	5	2	1	MEMURLAR	16.500,00	1.006,81	15.493,19	15.493,19	0,00	15.493,19
6	1	0	000	5	2	1	MEMURLAR	92.000,00	8.277,84	83.722,16	83.722,16	0,00	83.722,16

6	1	0	000	5	2	1	MEMURLAR	19.000,00	1.127,28	17.872,72	17.872,72	0,00	17.872,72
6	1	0	000	5	2	1	MEMURLAR	71.000,00	3.598,21	67.401,79	67.401,79	0,00	67.401,79
6	1	0	000	5	2	1	MEMURLAR	70.000,00	4.936,36	65.063,64	65.063,64	0,00	65.063,64
6	1	0	000	5	3	1	ÜRETİME YÖNELİK MAL VE MALZEME ALIMLA	1.000,00	1.000,00	0,00	0,00	0,00	0,00
6	1	0	000	5	3	1	ÜRETİME YÖNELİK MAL VE MALZEME ALIMLA	2.000,00	2.000,00	0,00	0,00	0,00	0,00
6	1	0	000	5	3	2	TÜKETİME YÖNELİK MAL VE MALZEME ALIML	9.000,00	8.053,62	946,38	946,38	0,00	946,38
6	1	0	000	5	3	2	TÜKETİME YÖNELİK MAL VE MALZEME ALIML	14.000,00	10.831,71	3.168,29	3.168,29	0,00	3.168,29
6	1	0	000	5	3	2	TÜKETİME YÖNELİK MAL VE MALZEME ALIML	18.000,00	15.071,01	2.928,99	2.928,99	0,00	2.928,99
6	1	0	000	5	3	2	TÜKETİME YÖNELİK MAL VE MALZEME ALIML	14.000,00	13.676,75	323,25	323,25	0,00	323,25
6	1	0	000	5	3	2	TÜKETİME YÖNELİK MAL VE MALZEME ALIML	12.000,00	7.787,44	4.212,56	4.212,56	0,00	4.212,56
6	1	0	000	5	3	2	TÜKETİME YÖNELİK MAL VE MALZEME ALIML	21.000,00	14.668,07	6.331,93	6.331,93	0,00	6.331,93
6	1	0	000	5	3	3	YOLLUKLAR	9.000,00	3.686,33	5.313,67	5.313,67	0,00	5.313,67
6	1	0	000	5	3	3	YOLLUKLAR	12.500,00	9.341,50	3.158,50	3.158,50	0,00	3.158,50
6	1	0	000	5	3	3	YOLLUKLAR	9.000,00	9.000,00	0,00	0,00	0,00	0,00
6	1	0	000	5	3	3	YOLLUKLAR	7.500,00	7.500,00	0,00	0,00	0,00	0,00
6	1	0	000	5	3	3	YOLLUKLAR	10.000,00	10.000,00	0,00	0,00	0,00	0,00
6	1	0	000	5	3	3	YOLLUKLAR	7.000,00	4.814,25	2.185,75	2.185,75	0,00	2.185,75
6	1	0	000	5	3	4	GÖREV GİDERLERİ	7.000,00	1.864,81	5.135,19	5.135,19	0,00	5.135,19
6	1	0	000	5	3	4	GÖREV GİDERLERİ	2.000,00	2.000,00	0,00	0,00	0,00	0,00
6	1	0	000	5	3	4	GÖREV GİDERLERİ	4.000,00	2.247,05	1.752,95	1.752,95	0,00	1.752,95
6	1	0	000	5	3	4	GÖREV GİDERLERİ	233.000,00	14.645,68	218.354,32	218.354,32	0,00	218.354,32
6	1	0	000	5	3	4	GÖREV GİDERLERİ	50.000,00	1.117,94	48.882,06	48.882,06	0,00	48.882,06
6	1	0	000	5	3	5	HİZMET ALIMLARI	329.000,00	145.330,11	183.669,89	183.669,89	0,00	183.669,89
6	1	0	000	5	3	5	HİZMET ALIMLARI	21.000,00	18.620,01	2.379,99	2.379,99	0,00	2.379,99
6	1	0	000	5	3	5	HİZMET ALIMLARI	25.000,00	23.946,04	1.053,96	1.053,96	0,00	1.053,96
6	1	0	000	5	3	5	HİZMET ALIMLARI	68.000,00	58.699,71	9.300,29	9.300,29	0,00	9.300,29
6	1	0	000	5	3	5	HİZMET ALIMLARI	25.500,00	7.653,12	17.846,88	17.846,88	0,00	17.846,88
6	1	0	000	5	3	5	HİZMET ALIMLARI	326.000,00	20.633,95	305.366,05	305.366,05	0,00	305.366,05
6	1	0	000	5	3	6	TEMSİL VE TANITMA GİDERLERİ	2.000,00	2.000,00	0,00	0,00	0,00	0,00
6	1	0	000	5	3	6	TEMSİL VE TANITMA GİDERLERİ	2.000,00	2.000,00	0,00	0,00	0,00	0,00
6	1	0	000	5	3	7	MENKUL MAL,GAYRİMADDİ HAK ALIM, BAKIM	29.000,00	10.140,52	18.859,48	18.859,48	0,00	18.859,48
6	1	0	000	5	3	7	MENKUL MAL,GAYRİMADDİ HAK ALIM, BAKIM	31.000,00	24.038,00	6.962,00	6.962,00	0,00	6.962,00
6	1	0	000	5	3	7	MENKUL MAL,GAYRİMADDİ HAK ALIM, BAKIM	20.000,00	19.669,00	331,00	331,00	0,00	331,00
6	1	0	000	5	3	7	MENKUL MAL,GAYRİMADDİ HAK ALIM, BAKIM	7.000,00	6.900,00	100,00	100,00	0,00	100,00
6	1	0	000	5	3	7	MENKUL MAL,GAYRİMADDİ HAK ALIM, BAKIM	17.000,00	15.442,40	1.557,60	1.557,60	0,00	1.557,60
6	1	0	000	5	3	7	MENKUL MAL,GAYRİMADDİ HAK ALIM, BAKIM	10.000,00	9.236,54	763,46	763,46	0,00	763,46
6	1	0	000	5	3	8	GAYRİMENKUL MAL BAKIM VE ONARIM GİDER	1.000,00	1.000,00	0,00	0,00	0,00	0,00
6	1	0	000	5	3	8	GAYRİMENKUL MAL BAKIM VE ONARIM GİDER	1.000,00	1.000,00	0,00	0,00	0,00	0,00
6	1	0	000	5	3	8	GAYRİMENKUL MAL BAKIM VE ONARIM GİDER	1.000,00	1.000,00	0,00	0,00	0,00	0,00
6	1	0	000	5	3	8	GAYRİMENKUL MAL BAKIM VE ONARIM GİDER	1.000,00	1.000,00	0,00	0,00	0,00	0,00
6	1	0	000	5	3	8	GAYRİMENKUL MAL BAKIM VE ONARIM GİDER	16.000,00	15.232,43	767,57	767,57	0,00	767,57
6	1	0	000	5	3	8	GAYRİMENKUL MAL BAKIM VE ONARIM GİDER	1.000,00	1.000,00	0,00	0,00	0,00	0,00
6	1	0	000	5	3	9	TEDAVİ VE CENAZE GİDERLERİ	11.000,00	10.162,43	837,57	837,57	0,00	837,57
6	1	0	000	5	3	9	TEDAVİ VE CENAZE GİDERLERİ	3.000,00	2.880,01	119,99	119,99	0,00	119,99
6	1	0	000	5	3	9	TEDAVİ VE CENAZE GİDERLERİ	13.000,00	9.851,63	3.148,37	3.148,37	0,00	3.148,37
6	1	0	000	5	3	9	TEDAVİ VE CENAZE GİDERLERİ	3.000,00	2.143,69	856,31	856,31	0,00	856,31
6	1	0	000	5	3	9	TEDAVİ VE CENAZE GİDERLERİ	8.000,00	5.263,62	2.736,38	2.736,38	0,00	2.736,38
6	1	0	000	5	3	9	TEDAVİ VE CENAZE GİDERLERİ	7.000,00	1.893,15	5.106,85	5.106,85	0,00	5.106,85
6	1	0	000	5	4	2	DİĞER İÇ BORÇ FAİZ GİDERLERİ	125.000,00	107,60	124.892,40	124.892,40	0,00	124.892,40
6	1	0	000	5	6	1	MAMUL MAL ALIMLARI	1.000,00	1.000,00	0,00	0,00	0,00	0,00
6	1	0	000	5	6	3	GAYRİ MADDİ HAK ALIMLARI	30.000,00	30.000,00	0,00	0,00	0,00	0,00
6	1	0	000	5	6	3	GAYRİ MADDİ HAK ALIMLARI	75.000,00	67.278,76	7.721,24	7.721,24	0,00	7.721,24
6	1	0	000	5	6	3	GAYRİ MADDİ HAK ALIMLARI	20.000,00	20.000,00	0,00	0,00	0,00	0,00
6	1	0	000	5	6	4	GAYRİMENKUL ALIMLARI VE KAMULAŞTIRMA	1.070.000,00	278.430,47	791.569,53	791.569,53	0,00	791.569,53
6	1	0	000	5	6	5	GAYRİMENKUL SERMAYE ÜRETİM GİDERLERİ	71.000,00	36.190,00	34.810,00	34.810,00	0,00	34.810,00
6	1	0	000	5	6	7	GAYRİMENKUL BÜYÜK ONARIM GİDERLERİ	200.000,00	200.000,00	0,00	0,00	0,00	0,00
6	1	0	028	5	6	5	GAYRİMENKUL SERMAYE ÜRETİM GİDERLERİ	269.000,00	3.400,00	265.600,00	265.600,00	0,00	265.600,00
6	1	0	038	5	6	5	GAYRİMENKUL SERMAYE ÜRETİM GİDERLERİ	100.000,00	100.000,00	0,00	0,00	0,00	0,00
6	1	0	039	5	6	5	GAYRİMENKUL SERMAYE ÜRETİM GİDERLERİ	90.000,00	90.000,00	0,00	0,00	0,00	0,00
6	1	0	040	5	6	5	GAYRİMENKUL SERMAYE ÜRETİM GİDERLERİ	150.000,00	97.170,00	52.830,00	52.830,00	0,00	52.830,00
6	1	0	054	5	6	4	GAYRİMENKUL ALIMLARI VE KAMULAŞTIRMA	1.000.000,00	1.000.000,00	0,00	0,00	0,00	0,00
7	8	8	000	5	1	1	MEMURLAR	270.500,00	92.040,22	178.459,78	178.459,78	0,00	178.459,78

							ALIML													
10	8	8	000	5	3	3	YOLLUKLAR	9.000,00	9.000,00	0,00	0,00	0,00	0,00	0,00	0,00	0,00	0,00	0,00	0,00	
10	8	8	000	5	3	4	GÖREV GİDERLERİ	8.000,00	8.000,00	0,00	0,00	0,00	0,00	0,00	0,00	0,00	0,00	0,00	0,00	
10	8	8	000	5	3	5	HİZMET ALIMLARI	67.500,00	33.667,73	33.832,27	33.832,27	0,00	33.832,27	0,00	33.832,27	0,00	33.832,27	0,00	33.832,27	
10	8	8	000	5	3	6	TEMSİL VE TANITMA GİDERLERİ	700.000,00	400.081,51	299.918,49	299.918,49	0,00	299.918,49	0,00	299.918,49	0,00	299.918,49	0,00	299.918,49	
10	8	8	000	5	3	7	MENKUL MAL,GAYRİMADDİ HAK ALIM, BAKIM	142.000,00	117.214,13	24.785,87	24.785,87	0,00	24.785,87	0,00	24.785,87	0,00	24.785,87	0,00	24.785,87	
10	8	8	000	5	3	8	GAYRİMENKUL MAL BAKIM VE ONARIM GİDER	3.000,00	3.000,00	0,00	0,00	0,00	0,00	0,00	0,00	0,00	0,00	0,00	0,00	
10	8	8	000	5	3	9	TEDAVİ VE CENAZE GİDERLERİ	5.000,00	3.602,45	1.397,55	1.397,55	0,00	1.397,55	0,00	1.397,55	0,00	1.397,55	0,00	1.397,55	
10	8	8	000	5	5	4	HANE HALKINA YAPILAN TRANSFERLER	8.416.864,00	67.726,54	8.349.137,46	747.717,46	0,00	747.717,46	0,00	747.717,46	0,00	747.717,46	0,00	747.717,46	
10	8	8	000	5	6	1	MAMUL MAL ALIMLARI	40.000,00	2.212,86	37.787,14	37.787,14	0,00	37.787,14	0,00	37.787,14	0,00	37.787,14	0,00	37.787,14	
GENEL TOPLAM								126.162.864,00	23.955.819,31	102.207.044,69	94.605.624,69	0,00	94.605.624,69	0,00	94.605.624,69	0,00	94.605.624,69	0,00	94.605.624,69	0,00

3 - Mali Denetim Sonuçları

Belediyemizin 2010 Mali Yılı Hesap İş ve İşlemleri Belediye Meclisimiz tarafından oluşturulan Denetim Komisyonu tarafından incelenmekte olup, Sayıştay Başkanlığı'nca da incelenecektir.

B) Performans Bilgileri

1 – Faaliyet ve Proje Bilgileri

PERFORMANS SONUÇLARI TABLOSU ve DEĞERLENDİRMESİ			
BÜTÇE YILI	2010		
İDARE ADI	ÖZEL KALEM MÜDÜRLÜĞÜ		
STRATEJİK AMAÇ 2.1.6.1	KENT KÜLTÜRÜ VE KENTLİLİK BİLİNCİNİ GELİŞTİRMEK VE KURUM İMAJINI GÜÇLENDİRMEK		
STRATEJİK HEDEF 2.1.6.1.2	ŞEFFAF BİR YÖNETİM ANLAYIŞI OLUŞTURMAK		
PERFORMANS HEDEFİ	HİZMETLERİN SUNUMU VE KALİTESİNİ ARTTIRMAK, VATANDAŞIN BEKLENTİ VE İHTİYAÇLARINI KARŞILAMAK		
PERFORMANS GÖSTERGELERİ	2010 YILI HEDEF	2010 YILI GERÇEKLEŞME	HEDEFTEN SAPMA (%)
YAPILACAK YEREL GÜNDEM TOPLANTI SAYISI	12	12	0,00
TOPLAM MALİ KAYNAK İHTİYACI (TL)			
FAALİYETLER	MÜDÜRLÜK BÜTÇESİ 2.183.000,00	TOPLAM HARCANAN 6.153.880,00	
HALKIN KATILIMINI SAĞLAYICI FAALİYETLERDE BULUNMAK	679.000,00	1.501.000,00	-121,06
DEĞERLENDİRME			
HALKIN KATILIMINI SAĞLAYICI FAALİYETLERDE BULUNMAK	YEREL GÜNDEM TOPLANTILARI HARCAMA GEREKTİRMEMİŞTİR.		

PERFORMANS SONUÇLARI TABLOSU ve DEĞERLENDİRMESİ

BÜTÇE YILI	2010		
İDARE ADI	DESTEK HİZMETLERİ MÜDÜRLÜĞÜ		
STRATEJİK AMAÇ 2.1.5.4	HİZMETİN AKSAMAMASI İÇİN HER TÜRLÜ MAL VE HİZMET ALIMINI SAĞLAMAK		
STRATEJİK HEDEF 2.1.5.4.1	TÜM BİRİMLERİN İHTİYAÇLARINA CEVAP VERMEK		
PERFORMANS HEDEFİ	MAL, HİZMET VE YAPIM İLE İLGİLİ HER TÜRLÜ MALZEMEYİ TEMİN ETMEK		
PERFORMANS GÖSTERGELERİ	2010 YILI HEDEF	2010 YILI GERÇEKLEŞME	HEDEFTEN SAPMA (%)
TOPLAM MALİ KAYNAK İHTİYACI (TL)			
FAALİYETLER			
BİRİMLERİN İHTİYAÇLARINI KARŞILAMAK	5.274.500,00	4.699.157,00	10,91
DEĞERLENDİRME			
BİRİMLERİN İHTİYAÇLARINI KARŞILAMAK	2010 yılı içerisinde ihale ve doğrudan temin sayısı hedefimiz 50 olup; yıl içerisinde Müdürlüğümüzün kendi bütçesinden gerçekleştirdiğimiz ihale ve doğrudan temin sayısı 19 adettir.		

PERFORMANS SONUÇLARI TABLOSU ve DEĞERLENDİRMESİ

BÜTÇE YILI	2010		
İDARE ADI	İNSAN KAYNAKLARI ve EĞİTİM MÜDÜRLÜĞÜ		
STRATEJİK AMAÇ 2.1.3.1	DEMOKRATİK, ŞEFFAF, KATILIMCI ,ETKİN, VERİMLİ VE KALİTE STANDARTLARI YÜKSEK HİZMET ÜRETİMİ SAĞLAMAK		
STRATEJİK HEDEF 2.1.3.1.1	KATILIMCI BİR KURUMSAL YAPI OLUŞTURMAK		
PERFORMANS HEDEFİ	PERSONEL MEMNUNİYETİNİ SAĞLAMAK VE KALİTELİ HİZMET VERMEK		
PERFORMANS GÖSTERGELERİ	2010 YILI HEDEF	2010 YILI GERÇEKLEŞME	HEDEFTEN SAPMA (%)
HİZMET DIŞI EĞİTİM VERİLECEK PERSONEL SAYISI	100	62	-38,00
HİZMET İÇİ EĞİTİM VERİLECEK PERSONEL SAYISI	350	144	-58,86
YAPILACAK KOORDİNASYON TOPLANTI SAYISI	12	12	0,00
TOPLAM MALİ KAYNAK İHTİYACI (TL)			
FAALİYETLER	MÜDÜRLÜK BÜTÇESİ 14.305.000	TOPLAM HARCANAN 13.503.426	
PERSONEL HİZMET ALIMINI YAPMAK, PERSONELİN KARAR ALMA MEKANİZMALARINA KATILIMINI SAĞLAMAK, KURUM İÇİ - DIŞI EĞİTİM SEMİNERLERİ VERMEK VE PERSONELİN HER TÜRLÜ ÖZLÜK İŞLEMLERİNİ TAKİP ETMEK	11.513.000	12.115.922	-5,24
DEĞERLENDİRME			
PERSONEL HİZMET ALIMINI YAPMAK, PERSONELİN KARAR ALMA MEKANİZMALARINA KATILIMINI SAĞLAMAK, KURUM İÇİ - DIŞI EĞİTİM SEMİNERLERİ VERMEK VE PERSONELİN HER TÜRLÜ ÖZLÜK İŞLEMLERİNİ TAKİP ETMEK	Personel hizmet alımı gerçekleştirilmiş olup, personelimizin özlük işleri takip edilerek, kurum içi ve dışı eğitim seminerleri düzenlenip yüksek standartlarda hizmet üretilmesi amaçlanmıştır.		

PERFORMANS SONUÇLARI TABLOSU ve DEĞERLENDİRMESİ

BÜTÇE YILI	2010		
İDARE ADI	BİLGİ İŞLEM MÜDÜRLÜĞÜ		
STRATEJİK AMAÇ 2.1.5.2	HİZMET ÜRETİMİ İÇİN İLETİŞİM VE BİLGİLENDİRMEİN YETERLİ DÜZEYE ÇIKARILMASI VE BEKLENTİLERE UYGUN HİZMET POLİTİKALARININ GERÇEKLEŞTİRİLMESİ		
STRATEJİK HEDEF 2.1.5.2.1	TEKNOLOJİNİN YAYGIN KULLANIMI, HIZLI, GÜVENLİ İLETİŞİM VE BİLGİYE ULAŞILMASI		
PERFORMANS HEDEFİ	BİLGİSAYAR DONANIMINI TEKNOLOJİK GELİŞMELER İŞİĞİNDA KURUMUN İHTİYAÇLARINI KARŞILAYACAK ŞEKİLDE YENİLEMEK, YAZILIM VE PAKET PROGRAMLARINI TEMİN ETMEK		
PERFORMANS GÖSTERGELERİ	2010 YILI HEDEF	2010 YILI GERÇEKLEŞME	HEDEFTEN SAPMA (%)
ALINACAK BİLGİSAYAR MİKTARI			
TOPLAM MALİ KAYNAK İHTİYACI (TL)			
FAALİYETLER			
MÜDÜRLÜKLERDEN GELEN TALEPLER DOĞRULTUSUNDA TÜM BİRİMLERİN DONANIM VE YAZILIM İHTİYAÇLARINI KARŞILAMAK	613.000,00	545.273,00	11,05
DEĞERLENDİRME			
MÜDÜRLÜKLERDEN GELEN TALEPLER DOĞRULTUSUNDA TÜM BİRİMLERİN DONANIM VE YAZILIM İHTİYAÇLARINI KARŞILAMAK	Müdürlüklerden gelen talepler doğrultusunda 94 adet bilgisayar alımı yapılmıştır.		

PERFORMANS SONUÇLARI TABLOSU ve DEĞERLENDİRMESİ

BÜTÇE YILI	2010		
İDARE ADI	ULAŞIM HİZMETLERİ MÜDÜRLÜĞÜ		
STRATEJİK AMAÇ 2.1.5.5	BELEDİYEMİZ ARAÇ,GEREÇ VE İŞ MAKİNALARININ SAĞLIKLI BİR ŞEKİLDE ÇALIŞMASINI SAĞLAMAK VE BELEDİYEMİZ HİZMETLERİNİN YÜRÜTÜLMESİ İÇİN ALTYAPI ÇALIŞMALARINA DESTEK OLMAK		
STRATEJİK HEDEF 2.1.5.5.1	BELEDİYE HİZMETLERİNDE ULAŞIMLA İLGİLİ HİZMET SUNMAK		
PERFORMANS HEDEFİ	BELEDİYEMİZDE ULAŞIMLA İLGİLİ HER TÜRLÜ TAŞITIN ALIM, BAKIM VE ONARIMINI YAPMAK		
PERFORMANS GÖSTERGELERİ	2010 YILI HEDEF	2010 YILI GERÇEKLEŞME	HEDEFTEN SAPMA (%)
TOPLAM MALİ KAYNAK İHTİYACI (TL)			
FAALİYETLER	MÜDÜRLÜK BÜTÇESİ 8.424.500,00	TOPLAM HARCANAN 7.719.128,00	
ULAŞIM HİZMETLERİNDE KULLANILMAK ÜZERE TAŞIT ALIMI, YEDEK PARÇA VE AKARYAKIT ALIMI YAPMAK	4.969.000,00	4.867.670,00	2,04
DEĞERLENDİRME			
ULAŞIM HİZMETLERİNDE KULLANILMAK ÜZERE TAŞIT ALIMI, YEDEK PARÇA VE AKARYAKIT ALIMI YAPMAK	Belediyemiz birimlerinde kullanılan muhtelif marka ve model araçların tamiri ve periyodik bakımı ile servisleri yapılmıştır. Ayrıca yıl içerisinde ihale yolu ile 65 adet sürücülü taşıt, Müdürlüğümüz ve Zabıta müdürlüğü hizmetlerinde kullanılmak üzere doğrudan temin yolu ile de 11 adet taşıt kiralanmıştır. Belediyemiz taşıt filosunun ve hizmet binalarının akaryakıt ihtiyaçları [kırsal motorin, motorin, kurşunsuz benzin, fuel oil no:4,LPG] karşılanmıştır. Belediyemiz hizmetlerinde kullanılan 143 adet araç ve iş makinalarının zorunlu mali mesuliyet sigortası, 125 adet Egzoz muayenesi, 42 adet vize işlemleri ve 17 adet trafik tescil belgesi değişimi yapılmıştır.		

PERFORMANS SONUÇLARI TABLOSU ve DEĞERLENDİRMESİ

BÜTÇE YILI	2010		
İDARE ADI	DIŞ İLİŞKİLER MÜDÜRLÜĞÜ		
STRATEJİK AMAÇ 2.1.2.3	BELEDİYEMİZİN YARARINA VE TANITIMINA YÖNELİK TURİZM HİZMETLERİ İLE DIŞA DÖNÜK ÇALIŞMALARDA BULUNMAK VE ULUSLARARASI FONLARDAN YARARLANMAK; SPOR AKTİVİTELERİNİ ÇEŞİTLENDİRMEK VE SPOR YAPMA OLANAKLARINI SAĞLAMAK		
STRATEJİK HEDEF 2.1.2.3.1	SAĞLIK TURİZMİNİ SAĞLAMAK, PROJELER GELİŞTİRMEK VE SPOR FAALİYETLERİNİ ÇEŞİTLENDİRMEK		
PERFORMANS HEDEFİ	KÜLTÜREL ETKİNLİKLERLE İLÇEMİZİ TANITMAK, YENİ PROJE ÜRETMEK VE SPOR ETKİNLİKLERİ DÜZENLEMEK		
PERFORMANS GÖSTERGELERİ	2010 YILI HEDEF	2010 YILI GERÇEKLEŞME	HEDEFTEN SAPMA (%)
KURULACAK BİRİM SAYISI			
TOPLAM MALİ KAYNAK İHTİYACI (TL)			
FAALİYETLER	MÜDÜRLÜK BÜTÇESİ 1.814.500,00	TOPLAM HARCANAN 4.606.531,00	
TURİZMİN GELİŞMESİNE YÖNELİK CAZİBE MERKEZLERİ VE BUTİK MÜZELER OLUŞTURMAK; KADINLARA, GENÇLERE VE ÖĞRENCİLERE YÖNELİK SPORTİF ETKİNLİKLER DÜZENLEMEK	661.000,00	1.116.000,00	-68,84
DEĞERLENDİRME			
TURİZMİN GELİŞMESİNE YÖNELİK CAZİBE MERKEZLERİ VE BUTİK MÜZELER OLUŞTURMAK; KADINLARA, GENÇLERE VE ÖĞRENCİLERE YÖNELİK SPORTİF ETKİNLİKLER DÜZENLEMEK	* BELEDİYEMİZİN YARARINA ve TANITIMINA YÖNELİK 9 ADET GEZİ DÜZENLENMESİ HEDEFLENMİŞ OLUP TAMAMI GERÇEKLEŞTİRİLMİŞTİR. * DÜZENLENECEK 20 ADET SPORTİF ETKİNLİK HEDEFLENMİŞ OLUP, 17' Sİ GERÇEKLEŞTİRİLMİŞTİR. *AYRICA MASK MÜZESİ ve OYUNCAK MÜZESİ AÇILIŞLARI YAPILMIŞTIR.		

PERFORMANS SONUÇLARI TABLOSU ve DEĞERLENDİRMESİ			
BÜTÇE YILI	2010		
İDARE ADI	YAZI İŞLERİ MÜDÜRLÜĞÜ		
STRATEJİK AMAÇ 2.1.5.6	BELEDİYE HİZMETLERİNİN SÜREKLİLİĞİNİ SAĞLAMAK		
STRATEJİK HEDEF 2.1.5.6.1	BELEDİYE ADINA HER TÜRLÜ EVRAĞIN GİRİŞ VE ÇIKIŞ İŞLEMLERİNİ TAKİP ETMEK, ENCÜMEN VE MECLİS ÇALIŞMALARINI YÜRÜTMEK		
PERFORMANS HEDEFİ	EVRAKLARIN TAKİBİNİ SAĞLAMAK		
PERFORMANS GÖSTERGELERİ	2010 YILI HEDEF	2010 YILI GERÇEKLEŞME	HEDEFTEN SAPMA (%)
TOPLAM MALİ KAYNAK İHTİYACI (TL)			
FAALİYETLER	MÜDÜRLÜK BÜTÇESİ 847.000,00	TOPLAM HARCANAN 1.078.502,00	
EVRAKLARIN GİRİŞ-ÇIKIŞ İŞLEMLERİNİ, POSTA KAYITLARINI YAPMAK; EVLENDİRME HİZMETLERİNİ YÜRÜTMEK, MECLİS VE ENCÜMEN İŞLEMLERİNİ TAKİP ETMEK	281.000,00	560.098,00	-99,32
DEĞERLENDİRME			
EVRAKLARIN GİRİŞ-ÇIKIŞ İŞLEMLERİNİ, POSTA KAYITLARINI YAPMAK; EVLENDİRME HİZMETLERİNİ YÜRÜTMEK, MECLİS VE ENCÜMEN İŞLEMLERİNİ TAKİP ETMEK	25.335 adet evrağın giriş-çıkış işlemleri yapılmış olup; 88.314 adet evrağın posta işlemi gerçekleştirilmiş ve 4.416 adet nikah kıyılmıştır. Ayrıca 25 adet Meclis ve 52 adet Encümen toplantıları gerçekleştirilmiştir.		

PERFORMANS SONUÇLARI TABLOSU ve DEĞERLENDİRMESİ			
BÜTÇE YILI	2010		
İDARE ADI	HUKUK İŞLERİ MÜDÜRLÜĞÜ		
STRATEJİK AMAÇ 2.1.5.7	BELEDİYEMİZİN YASAL SINIRLARI İÇERİSİNDE EN İYİ HİZMETİ ÜRETMEK		
STRATEJİK HEDEF 2.1.5.7.1	BELEDİYEMİZİN TARAF OLDUĞU ADLİ VE İDARİ İŞLEMLERDE KURUMUMUZU TEMSİL ETMEK		
PERFORMANS HEDEFİ	BELEDİYEMİZ İLE VATANDAŞ ARASINDAKİ HER TÜRLÜ PROBLEMİ YARGI ÖNCESİNDE HUKUKİ SINIRLAR İÇERİSİNDE ÇÖZMEK		
PERFORMANS GÖSTERGELERİ	2010 YILI HEDEF	2010 YILI GERÇEKLEŞME	HEDEFTEN SAPMA (%)
TOPLAM MALİ KAYNAK İHTİYACI (TL)			
FAALİYETLER	MÜDÜRLÜK BÜTÇESİ 617.500,00	TOPLAM HARCANAN 420.853,00	
HER TÜRLÜ HUKUKSAL SORUNU ÇÖZMEK	306.500,00	122.892,00	59,90
DEĞERLENDİRME			
HER TÜRLÜ HUKUKSAL SORUNU ÇÖZMEK	Müdürlüğümüz Belediyemizin yasal sınırları içinde en iyi hizmetin üretilip, vatandaşlarımıza en iyi şekilde ulaşılabilmesi için her türlü sorunu çözüp özveriyle çalışmaktadır. Yıl içerisinde açılacak dava sayısını öngörmesindeki zorluklar nedeniyle mahkeme harç ve giderleri, kırtasiye, baskı ciltleme, bilgisayar yazılım programları giderleri için ayrılan bütçede sapmalar yaşanmaktadır.		

PERFORMANS SONUÇLARI TABLOSU ve DEĞERLENDİRMESİ

BÜTÇE YILI	2010		
İDARE ADI	BASIN, YAYIN ve HAKLA İLİŞKİLER MÜDÜRLÜĞÜ		
STRATEJİK AMAÇ 2.1.6.1	KENT KÜLTÜRÜ VE KENTLİLİK BİLİNCİNİ GELİŞTİRMEK VE KURUM İMAJINI GÜÇLENDİRMEK		
STRATEJİK HEDEF 2.1.6.1.1	İLETİŞİM ARAÇLARINDAN YARARLANARAK HALKIN BELEDİYE HİZMETLERİNDEN YARARLANMASINI SAĞLAMAK		
PERFORMANS HEDEFİ	KURUM HİZMETLERİ İLE İLGİLİ YAYINLAR ÇIKARMAK VE ETKİNLİKLERİ KAMUOYUNA DUYURMAK		
PERFORMANS GÖSTERGELERİ	2010 YILI HEDEF	2010 YILI GERÇEKLEŞME	HEDEFTEN SAPMA (%)
ÇIKARILACAK REHBER SAYISI	4	9	125,00
ÇOCUKLARA DÜZENLENECEK GEZİ SAYISI	30	19	-36,67
KADINLARA DÜZENLENECEK GEZİ SAYISI	10	17	70,00
TOPLAM MALİ KAYNAK İHTİYACI (TL)			
FAALİYETLER	MÜDÜRLÜK BÜTÇESİ 524.000,00	TOPLAM HARCANAN 1.632.023,00	
İLÇE HALKINI KURUM HİZMETLERİ İLE İLGİLİ BİLGİLENDİRMEK	377.000,00	1.517.960,00	-302,64
DEĞERLENDİRME			
İLÇE HALKINI KURUM HİZMETLERİ İLE İLGİLİ BİLGİLENDİRMEK	KAYNAK İHTİYACIMIZ; YEREL VE ULUSAL YAYINLARIN SATIN ALINMASINI, ÇEŞİTLİ İL BÜLTENLERİ VE GAZETE ABONELİKLERİNİ, BELEDİYEMİZ ÇALIŞMALARI İLE İLGİLİ BİLGİLERİN ANLATILDIĞI BASIN TOPLANTILARINI, MUHTAR TOPLANTILARINI, TURİZM ÇALIŞMALARINA YÖNELİK KOORDİNASYON TOPLANTILARINI, 79.İZMİR ENTERNASYONEL FUARINDA YAPILAN TÜM GENEL GİDERLERİMİZİ, BASTIRDIĞIMIZ GAZETE VE DERGİLERİMİZİ İÇERİR. AYRICA 2010 YILI İÇERİSİNDE ÖNCEDEN ÖNGÖRÜLEMİYEN, VATANDAŞLARI BİLGİLENDİRME VE YÖNLENDİRME ÇALIŞMALARI İÇİN ANKET, TURİZM VE TANITIM AMACIYLA PERSONEL HİZMET ALIMINI İŞİ VE BELEDİYEMİZCE DÜZENLENEN TÜM ETKİNLİKLERDE MUHTELİF İKRAMLARIN TEMİNİ VE DAĞITIMI İÇİN İKRAM ARAÇLARININ HİZMET ALIMINI GERÇEKLEŞTİRİLMİŞTİR.		

PERFORMANS SONUÇLARI TABLOSU ve DEĞERLENDİRMESİ			
BÜTÇE YILI	2010		
İDARE ADI	EMLAK ve İSTİMLAK MÜDÜRLÜĞÜ		
STRATEJİK AMAÇ 2.1.1.7	PLANSIZ YAPILAŞMIŞ VE BOZULMUŞ KENT DOKULARININ DÖNÜŞÜM VE GELİŞİM PROJELERİYLE KENTSEL MEKANA KAZANDIRILMASI AMACIYLA İMAR PLANLARI YAPMAK		
STRATEJİK HEDEF 2.1.1.7.1	İMAR PROGRAMI KAPSAMINDA VEYA DIŞINDA BULUNAN TAŞINMAZLARIN İSTİMLAK İŞLEMLERİNİ YAPMAK		
PERFORMANS HEDEFİ	KENTİN DEĞİŞİK BÖLGELERİNDE İMAR UYGULAMALARININ YAŞAMA GEÇİRİLMESİ İÇİN İSTİMLAK YAPILMASI		
PERFORMANS GÖSTERGELERİ	2010 YILI HEDEF	2010 YILI GERÇEKLEŞME	HEDEFTEN SAPMA (%)
KAMULAŞTIRILACAK ALAN (m ²)			
TOPLAM MALİ KAYNAK İHTİYACI (TL)			
FAALİYETLER	MÜDÜRLÜK BÜTÇESİ 4.633.000,00	TOPLAM HARCANAN 1.564.105,00	
TAŞINMAZLARIN İSTİMLAK, ZEMİN VE ZEMİNÜSTÜ KAMULAŞTIRMA İŞLEMLERİNİ YAPMAK	3.000.000,00	916.461,00	69,45
DEĞERLENDİRME			
TAŞINMAZLARIN İSTİMLAK, ZEMİN VE ZEMİNÜSTÜ KAMULAŞTIRMA İŞLEMLERİNİ YAPMAK	Müdürlüğümüzce 550 m ² kamulaştırma işlemi gerçekleştirilmiştir.		

PERFORMANS SONUÇLARI TABLOSU ve DEĞERLENDİRMESİ			
BÜTÇE YILI	2010		
İDARE ADI	EMLAK ve İSTİMLAK MÜDÜRLÜĞÜ		
STRATEJİK AMAÇ 2.1.1.5	HİZMET BİNALARINI TEKNOLOJİK VE EKONOMİK GELİŞMELER DOĞRULTUSUNDA YENİLEMEK, İLGİLİ KANUNLAR ÇERÇEVESİNDE GÜÇLENDİRME ÇALIŞMALARI YAPMAK, YENİ SOSYAL, KÜLTÜREL, HİZMET TESİSLERİ İNŞA ETMEK; YENİ MUHTARLIK OFİSLERİ KURMAK MEVCUT OLANLARIN İYİLEŞTİRİLMESİ		
STRATEJİK HEDEF 2.1.1.5.2	YENİ HİZMET BİNASI, YENİ SOSYAL VE KÜLTÜREL TESİSLER VE YENİ MUHTARLIK OFİSLERİ YAPMAK		
PERFORMANS HEDEFİ	1 ADET HİZMET BİNASI , 1 ADET SANAT GALERİSİ VE 10 ADET MUHTARLIK OFİSİ YAPMAK		
PERFORMANS GÖSTERGELERİ	2010 YILI HEDEF	2010 YILI GERÇEKLEŞME	HEDEFTEN SAPMA (%)
YENİ HİZMET BİNASI İÇİN KAMULAŞTIRILACAK ALAN			
TOPLAM MALİ KAYNAK İHTİYACI (TL)			
FAALİYETLER			
YENİ HİZMET BİNASI YAPIMI, MEVCUT HİZMET BİNALARININ GÜÇLENDİRİLMESİ	1.000.000,00	***	-100,00
DEĞERLENDİRME			
YENİ HİZMET BİNASI YAPIMI, MEVCUT HİZMET BİNALARININ GÜÇLENDİRİLMESİ	Uygun yer bulunduğu takdirde değerlendirilecektir.		

PERFORMANS SONUÇLARI TABLOSU ve DEĞERLENDİRMESİ			
BÜTÇE YILI	2010		
İDARE ADI	FEN İŞLERİ MÜDÜRLÜĞÜ		
STRATEJİK AMAÇ 2.1.1.1	İLÇEMİZDE BULUNAN CADDE VE SOKAKLARIN DÜZENLEME ÇALIŞMALARINI YAPMAK		
STRATEJİK HEDEF 2.1.1.1.1	113 MAHALLEDE BULUNAN CADDE VE SOKAKLARI DÜZENLEMEK		
PERFORMANS HEDEFİ	CADDE VE SOKAKLARI 35.000 TON MALZEME İLE ASFALTLAMAK, İSTİNAT DUVARI VE 9.500 M² YOL DÜZENLEMESİ YAPMAK		
PERFORMANS GÖSTERGELERİ	2010 YILI HEDEF	2010 YILI GERÇEKLEŞME	HEDEFTEN SAPMA (%)
TAMAMLANACAK SOKAK SAYISI	100	590	490,00
ÜRETİLECEK ASFALT MİKTARI (TON)	35.000	11.017	-69,00
YAPILACAK İSTİNAT DUVARI	5	1	-80,00
TOPLAM MALİ KAYNAK İHTİYACI (TL)			
FAALİYETLER	MÜDÜRLÜK BÜTÇESİ 12.637.000,00	TOPLAM HARCANAN 10.580.591,00	
KENTLEŞME VE BAYINDIRLIK HİZMETLERİ ÇERÇEVİSİNDE HER TÜRLÜ BAKIM ONARIMIN YAPILMASI	5.270.000,00	2.571.591,00	51,20
DEĞERLENDİRME			
KENTLEŞME VE BAYINDIRLIK HİZMETLERİ ÇERÇEVİSİNDE HER TÜRLÜ BAKIM ONARIMIN YAPILMASI	*Halikarnas Balıkcısı Sokağı Yol Düzenlemesi İşi *Şevket Özçelik Sokağı ve Hürriyet Bulvarı Düzenlemesi İşi *Aziziye Mah. 721 ve 728 Sokaklarda Merdiven Kaplaması Yapılması *1362 ve 1373 Sokaklarda Yol Kaplaması Yapılması *3351313/1,20/3 Sokakta Merdiven ,Yol ve Tretuvar Kaplaması İşi *614/4 Sok. No:12 Önüne Betonarme İstinat Duvarı Yapılması İşi		

PERFORMANS SONUÇLARI TABLOSU ve DEĞERLENDİRMESİ			
BÜTÇE YILI	2010		
İDARE ADI	FEN İŞLERİ MÜDÜRLÜĞÜ		
STRATEJİK AMAÇ 2.1.1.2	İLÇEMİZ SINIRLARI İÇERİSİNDE YENİ YEŞİL ALANLAR OLUŞTURMAK		
STRATEJİK HEDEF 2.1.1.2.1	YENİ PARKLARIN YAPILMASI VE MEVCUT PARKLARI GÜNÜN KOŞULLARINA UYGUN HALE GETİRMEK		
PERFORMANS HEDEFİ	YENİ PARKLARIN YAPILMASI VE MEVCUT PARKLARI GÜNÜN KOŞULLARINA UYGUN HALE GETİRMEK		
PERFORMANS GÖSTERGELERİ	2010 YILI HEDEF	2010 YILI GERÇEKLEŞME	HEDEFTEN SAPMA (%)
TADİLATI YAPILACAK ALAN (M ²) (MİMAR SİNAN PARKI REVİZYONU)	6.000	600	-90,00
TADİLATI YAPILACAK ALAN (M ²) (GÖZTEPE PARKI REVİZYONU)	1.380	***	-100,00
TADİLATI YAPILACAK ALAN (M ²) (YENİ YEŞİL ALAN OLUŞTURULMASI VE MEVCUT PARKLARIN İYİLEŞTİRİLMESİ)	6.100	280	-95,41
YAPILACAK PARK SAYISI	2	***	-100,00
TOPLAM MALİ KAYNAK İHTİYACI (TL)			
FAALİYETLER			
MİMAR SİNAN PARKI REVİZYONU	221.000,00	41.123,00	81,39
GÖZTEPE PARKI REVİZYONU	976.000,00	***	-100,00
YENİ YEŞİL ALAN OLUŞTURULMASI VE MEVCUT PARKLARIN İYİLEŞTİRİLMESİ	370.000,00	115.876,00	68,68
DEĞERLENDİRME			
MİMAR SİNAN PARKI REVİZYONU	Ali Kemal ÖZDEMİR (Mimar Sinan Parkı), Adile Naşit Parkı, 731/6 Sokak parkı, Zeytinlik Parkı, Kademeli Park ve Kaynak Parkı Kaplama yapılması işi içinde değerlendirilmiştir.		
GÖZTEPE PARKI REVİZYONU	Proje hazırlanması ve ihale sürecinin 2010 yılında tamamlanamaması sebebi ile 2011 yılında yapılması uygun görülmüştür.		
YENİ YEŞİL ALAN OLUŞTURULMASI VE MEVCUT PARKLARIN İYİLEŞTİRİLMESİ	Nevzat Güzel İrmak Parkında spor ve oyun alanının yapılması işi		

PERFORMANS SONUÇLARI TABLOSU ve DEĞERLENDİRMESİ

BÜTÇE YILI	2010		
İDARE ADI	FEN İŞLERİ MÜDÜRLÜĞÜ		
STRATEJİK AMAÇ 2.1.1.2	İLÇEMİZ SINIRLARI İÇERİSİNDE YENİ YEŞİL ALANLAR OLUŞTURMAK		
STRATEJİK HEDEF 2.1.1.2.2	YENİ REKREASYON ALANI OLUŞTURMAK		
PERFORMANS HEDEFİ	YENİ REKREASYON ALANI OLUŞTURMAK		
PERFORMANS GÖSTERGELERİ	2010 YILI HEDEF	2010 YILI GERÇEKLEŞME	HEDEFTEN SAPMA (%)
TAMAMLANACAK MESİRE ALANI	6.562,00	***	-100,00
ÇİM TOHUMU, FİDAN, GÜBRE, ÇİT, KENT MOBİLYALARI, PARKE TAŞI			
TOPLAM MALİ KAYNAK İHTİYACI (TL)			
FAALİYETLER			
AHMET CEMAL ÇAKIR (KANÇEŞME) MESİRE ALANININ YAPILMASI	800.000,00	***	-100,00
DEĞERLENDİRME			
AHMET CEMAL ÇAKIR (KANÇEŞME) MESİRE ALANININ YAPILMASI	Proje hazırlanması ve ihale sürecinin 2010 yılında tamamlanamaması sebebi ile 2011 yılında yapılması uygun görülmüştür.		

PERFORMANS SONUÇLARI TABLOSU ve DEĞERLENDİRMESİ

BÜTÇE YILI	2010		
İDARE ADI	FEN İŞLERİ MÜDÜRLÜĞÜ		
STRATEJİK AMAÇ 2.1.1.3	TARİHİ DOKUNUN VE KÜLTÜR VARLIKLARININ KORUNMASI İLE GELECEĞE TAŞINMASINI SAĞLAMAK		
STRATEJİK HEDEF 2.1.1.3.1	MEVCUT TARİHİ DOKUNUN KORUNMASI İÇİN TEDBİRLER ALMAK		
PERFORMANS HEDEFİ	MEVCUT TARİHİ DOKUNUN KORUNMASI İÇİN TEDBİRLER ALMAK		
PERFORMANS GÖSTERGELERİ	2010 YILI HEDEF	2010 YILI GERÇEKLEŞME	HEDEFTEN SAPMA (%)
DÜZENLENECEK ALAN (M ²)	6.250	***	-100,00
RESTORASYONU TAMAMLANACAK ALAN	290	***	-100,00
RESTORASYONU TAMAMLANACAK ALAN	253	253	0,00
RESTORASYONU YAPILACAK ALAN	450	***	-100,00
TOPLAM MALİ KAYNAK İHTİYACI (TL)			
FAALİYETLER			
KEMERALTI BÖLGESİ YOL DÜZENLEMESİ	250.000,00	***	-100,00
KIZILAY DERNEK BİNASI RESTORASYONU (178/17)	443.000,00	***	-100,00
KIZILAY DERNEK BİNASI RESTORASYONU (1275/4)	387.000,00	332.727,00	14,02
KÜLTÜR EVİ-MÜZE BİNA RESTORASYONU 7378/11	688.000,00	***	-100,00
DEĞERLENDİRME			
KEMERALTI BÖLGESİ YOL DÜZENLEMESİ	Proje hazırlanması ve ihale sürecinin 2010 yılında tamamlanamaması sebebi ile 2011 yılında yapılması uygun görülmüştür.		
KIZILAY DERNEK BİNASI RESTORASYONU (1275/4)	Restorasyonu tamamlandı.		
KIZILAY DERNEK BİNASI RESTORASYONU (178/17)	İlgili kuruluşun protokollü tek tarafı iptal etmesi sonucu yapılamamıştır.		
KÜLTÜR EVİ - MÜZE BİNA RESTORASYONU 7378/11	İlgili kuruluşlardan izinleri alınmış olup mülkiyet sorunlarının çözülmemesi sebebi ile tamamlanamamıştır.		

PERFORMANS SONUÇLARI TABLOSU ve DEĞERLENDİRMESİ

BÜTÇE YILI	2010		
İDARE ADI	FEN İŞLERİ MÜDÜRLÜĞÜ		
STRATEJİK AMAÇ 2.1.1.4	İLÇEMİZ SINIRLARINDA BULUNAN EĞİTİM, SAĞLIK KURUMLARI İLE SPOR TESİSLERİNE BAYINDIRLIK HİZMETİ VERMEK		
STRATEJİK HEDEF 2.1.1.4.1	MEB'E AİT EĞİTİM BİRİMLERİNDE YILLIK BAKIM ONARIM, TADİLAT İŞLERİNİN DÜZENLİ OLARAK YAPILMASI		
PERFORMANS HEDEFİ	25 ADET OKULDA TADİLAT YAPILMASI		
PERFORMANS GÖSTERGELERİ	2010 YILI HEDEF	2010 YILI GERÇEKLEŞME	HEDEFTEN SAPMA (%)
TADİLATI YAPILACAK OKUL SAYISI	25	16	-36,00
TOPLAM MALİ KAYNAK İHTİYACI (TL)			
FAALİYETLER			
MUHTELİF OKUL BİNALARINI YAPIMI	500.000,00	616.138,00	-23,23
DEĞERLENDİRME			
MUHTELİF OKUL BİNALARINI YAPIMI	Nuri Öz İ.Ö.O, Şerife Kestelli Eczacıbaşı İ.Ö.O, Vali Kazım Paşa İ.Ö.O, Vali Vecdi Gönül İ.Ö.O, Kıbrıs Şehitleri İ.Ö.O, Mimar Sinan İ.Ö.O, Atatürk Anadolu Tic. Mes. Lisesi, Kocatepe Lütfiye Dönmez İ.Ö.O, Atatürk Lisesi, Şehit İdari Ateşe Çağlar Yücel Tek. ve E.M.L , Denizcilik Anadolu Mes. Lisesi, Necati Bey İ.Ö.O, Saliha Hüseyin Öz Yavuz İ.Ö.O, Boğaziçi İ.Ö.O, Nene Hatun Anadolu Mes. Lisesi, Mehmet Akif Ersoy İ.Ö.O, Gürçeşme Leman Alptekin İ.Ö.O		

PERFORMANS SONUÇLARI TABLOSU ve DEĞERLENDİRMESİ			
BÜTÇE YILI	2010		
İDARE ADI	FEN İŞLERİ MÜDÜRLÜĞÜ		
STRATEJİK AMAÇ 2.1.1.4	İLÇEMİZ SINIRLARINDA BULUNAN EĞİTİM, SAĞLIK KURUMLARI İLE SPOR TESİSLERİNE BAYINDIRLIK HİZMETİ VERMEK		
STRATEJİK HEDEF 2.1.1.4.2	AÇIK VE KAPALI SPOR SAHALARI YAPMAK VE MEVCUT OLANLARI YENİLEMEK		
PERFORMANS HEDEFİ	YENİ SPOR TESİSİ YAPMAK VE MEVCUT TESİSLERİ YENİLEMEK		
PERFORMANS GÖSTERGELERİ	2010 YILI HEDEF	2010 YILI GERÇEKLEŞME	HEDEFTEN SAPMA (%)
YAPILMASI PLANLANAN SPOR TESİSİ SAYISI			
TOPLAM MALİ KAYNAK İHTİYACI (TL)			
FAALİYETLER			
UYGUN YER BULUNMASI DURUMUNDA YENİ SPOR TESİSİ YAPMAK	100.000,00	***	-100,00
DEĞERLENDİRME			
UYGUN YER BULUNMASI DURUMUNDA YENİ SPOR TESİSİ YAPMAK	Uygun yer bulunamaması sebebi ile değerlendirilmemiştir.		

PERFORMANS SONUÇLARI TABLOSU ve DEĞERLENDİRMESİ

BÜTÇE YILI	2010		
İDARE ADI	FEN İŞLERİ MÜDÜRLÜĞÜ		
STRATEJİK AMAÇ 2.1.1.4	İLÇEMİZ SINIRLARINDA BULUNAN EĞİTİM, SAĞLIK KURUMLARI İLE SPOR TESİSLERİNE BAYINDIRLIK HİZMETİ VERMEK		
STRATEJİK HEDEF 2.1.1.4.2	AÇIK VE KAPALI SPOR SAHALARI YAPMAK VE MEVCUT OLANLARI YENİLEMEK		
PERFORMANS HEDEFİ	MEB'E BAĞLI OKULLARDA HALI SAHA YAPMAK		
PERFORMANS GÖSTERGELERİ	2010 YILI HEDEF	2010 YILI GERÇEKLEŞME	HEDEFTEN SAPMA (%)
YENİLENECEK SPOR TESİSİ SAYISI	1	***	-100,00
HALI SAHA YAPILACAK ALAN (ÇINARLI MESLEK LİSESİ)	5.000	1.504	-70,00
HALI SAHA YAPILACAK ALAN (ÖMER ZEYBEK MESLEK LİSESİ)	4.800	***	-100,00
TOPLAM MALİ KAYNAK İHTİYACI (TL)			
FAALİYETLER			
MEVCUT SPOR TESİSLERİNİN YENİLENMESİ VE YENİ PROJE ÇİZİMLERİ	250.000,00	***	-100,00
ÇINARLI MESLEK LİSESİ HALI SAHA YAPIMI	262.000,00	***	-100,00
ÖMER ZEYBEK MESLEK LİSESİ HALI SAHA YAPIMI	320.000,00	***	-100,00
DEĞERLENDİRME			
MEVCUT SPOR TESİSLERİNİN YENİLENMESİ VE YENİ PROJE ÇİZİMLERİ	Mevcut spor tesislerinin ihtiyaçlara cevap vermesi sebebi ile değerlendirilmemiştir.		
ÇINARLI MESLEK LİSESİ HALI SAHA YAPIMI	13/12/2010 tarihinde yer teslimi yapılmış olup işin sözleşmesine göre bitiş tarihi 12/03/2011' dir.		
ÖMER ZEYBEK MESLEK LİSESİ HALI SAHA YAPIMI	Proje hazırlanması ve ihale sürecinin 2010 yılında tamamlanamaması sebebi ile 2011 yılında yapılması uygun görülmüştür.		

PERFORMANS SONUÇLARI TABLOSU ve DEĞERLENDİRMESİ			
BÜTÇE YILI	2010		
İDARE ADI	FEN İŞLERİ MÜDÜRLÜĞÜ		
STRATEJİK AMAÇ 2.1.1.4	İLÇEMİZ SINIRLARINDA BULUNAN EĞİTİM, SAĞLIK KURUMLARI İLE SPOR TESİSLERİNE BAYINDIRLIK HİZMETİ VERMEK		
STRATEJİK HEDEF 2.1.1.4.3	SAĞLIK KURUMLARININ İSTEK VE TALEPLERİ DOĞRULTUSUNDA BİNALARDA BAKIM, ONARIM VE TADİLAT YAPMAK		
PERFORMANS HEDEFİ	1 ADET SAĞLIK TESİSİNİN YENİLENMESİ		
PERFORMANS GÖSTERGELERİ	2010 YILI HEDEF	2010 YILI GERÇEKLEŞME	HEDEFTEN SAPMA (%)
TADİLATI YAPILACAK BİNA SAYISI			
TOPLAM MALİ KAYNAK İHTİYACI (TL)			
FAALİYETLER			
SAĞLIK BİNALARI YAPIMI	35.000,00	***	-100,00
DEĞERLENDİRME			
SAĞLIK BİNALARI YAPIMI	Talepler doğrultusunda yenilenmesi uygun görüldüğünden; değerlendirilmemiştir.		

PERFORMANS SONUÇLARI TABLOSU ve DEĞERLENDİRMESİ

BÜTÇE YILI	2010		
İDARE ADI	FEN İŞLERİ MÜDÜRLÜĞÜ		
STRATEJİK AMAÇ 2.1.1.5	HİZMET BİNALARINI TEKNOLOJİK VE EKONOMİK GELİŞMELER DOĞRULTUSUNDA YENİLEMEK, İLGİLİ KANUNLAR ÇERÇEVESİNDE GÜÇLENDİRME ÇALIŞMALARI YAPMAK, YENİ SOSYAL, KÜLTÜREL, HİZMET TESİSLERİ İNŞA ETMEK; YENİ MUHTARLIK OFİSLERİ KURMAK, MEVCUT OLANLARI İYİLEŞTİRMEK		
STRATEJİK HEDEF 2.1.1.5.1	YENİ HİZMET BİNASI, YENİ SOSYAL VE KÜLTÜREL TESİSLER VE YENİ MUHTARLIK OFİSLERİ YAPMAK		
PERFORMANS HEDEFİ	BİR ADET HİZMET BİNASI , 1 ADET SANAT GALERİSİ VE 10 ADET MUHTARLIK OFİSİ YAPMAK		
PERFORMANS GÖSTERGELERİ	2010 YILI HEDEF	2010 YILI GERÇEKLEŞME	HEDEFTEN SAPMA (%)
TAMAMLANAN SOĞUTMA SİSTEMİ	800.000 BTU	***	-100,00
YAPILACAK BİNA SAYISI	1	***	-100,00
TESPİTLER DOĞRULTUSUNDA GÜÇLENDİRME PROJELERİ			
KURULACAK SANAT GALERİSİ SAYISI	1	***	-100,00
YAPILACAK MUHTARLIK OFİSİ SAYISI	10	11	10,00
TOPLAM MALİ KAYNAK İHTİYACI (TL)			
FAALİYETLER			
YENİ MUHTARLIK OFİSLERİ YAPIMI	70.000,00	77.880,00	-11,26
DEĞERLENDİRME			
YENİ MUHTARLIK OFİSLERİ YAPIMI	Talepler doğrultusunda 11 adet muhtarlık ofisi tamamlanmıştır.		

PERFORMANS SONUÇLARI TABLOSU ve DEĞERLENDİRMESİ			
BÜTÇE YILI	2010		
İDARE ADI	FEN İŞLERİ MÜDÜRLÜĞÜ		
STRATEJİK AMAÇ 2.1.1.5	HİZMET BİNALARINI TEKNOLOJİK VE EKONOMİK GELİŞMELER DOĞRULTUSUNDA YENİLEMEK, İLGİLİ KANUNLAR ÇERÇEVESİNDE GÜÇLENDİRME ÇALIŞMALARI YAPMAK, YENİ SOSYAL,KÜLTÜREL, HİZMET TESİSLERİ İNŞA ETMEK; YENİ MUHTARLIK OFİSLERİ KURMAK MEVCUT OLANLARI İYİLEŞTİRMEK		
STRATEJİK HEDEF 2.1.1.5.2	İLÇE HALKININ DAHA SAĞLIKLI VE HİJYENİK ORTAMLARDA ALIŞVERİŞ YAPMASINI SAĞLAMAK		
PERFORMANS HEDEFİ	STANDARTLAR ÇERÇEVESİNDE YENİ PAZAR YERLERİ KURMAK VE VAR OLANLARI İYİLEŞTİRMEK		
PERFORMANS GÖSTERGELERİ	2010 YILI HEDEF	2010 YILI GERÇEKLEŞME	HEDEFTEN SAPMA (%)
KURULACAK PAZAR YERİ SAYISI			
TOPLAM MALİ KAYNAK İHTİYACI (TL)			
FAALİYETLER			
YENİ PAZAR YERİ KURULMASI VE STANDARTLARA UYGUN HALE GETİRİLMESİ	250.000,00	***	-100,00
DEĞERLENDİRME			
YENİ PAZAR YERİ KURULMASI VE STANDARTLARA UYGUN HALE GETİRİLMESİ	Uygun yer bulunamadığından değerlendirilememiştir.		

PERFORMANS SONUÇLARI TABLOSU ve DEĞERLENDİRMESİ

BÜTÇE YILI	2010		
İDARE ADI	MALİ HİZMETLER MÜDÜRLÜĞÜ		
STRATEJİK AMAÇ 2.1.5.3	MALİ YAPIYI ETKİNLEŞTİRMEK, SÜRDÜRÜLEBİLİR KILMAK VE VATANDAŞLARA KALİTELİ HİZMET VERMEK		
STRATEJİK HEDEF 2.1.5.3.1	VATANDAŞ MEMNUNİYETİNİ SAĞLAMAK, GELİR TAHSİLATINA ETKİNLİK VE HİZ SAĞLAMAK		
PERFORMANS HEDEFİ	BEYAN BİLGİLERİNİ GÜNCELLEMEK, KAYIP KAÇAKLARI TARAMAK VE DENK BÜTÇE SAĞLAMAK		
PERFORMANS GÖSTERGELERİ	2010 YILI HEDEF	2010 YILI GERÇEKLEŞME	HEDEFTEN SAPMA (%)
TOPLAM MALİ KAYNAK İHTİYACI (TL)			
FAALİYETLER	MÜDÜRLÜK BÜTÇESİ 17.625.000,00	TOPLAM HARCANAN 6.578.152,00	
GELİR TAHSİLATINI YAPMAK VE GİDER-GELİR DENGESİNDE ETKİNLİĞİ, KALİTEYİ, VERİMLİLİĞİ VE HESAP VERİLEBİLİRLİĞİ SAĞLAMAK	128.000,00	97.332,00	23,96
DEĞERLENDİRME			
GELİR TAHSİLATINI YAPMAK VE GİDER - GELİR DENGESİNDE ETKİNLİĞİ, KALİTEYİ, VERİMLİLİĞİ VE HESAP VERİLEBİLİRLİĞİ SAĞLAMAK.	2010 Mali yılı bütçe gideri 94.605.624,69 TL, bütçe geliri 97.859.023,39 TL olarak gerçekleşmiş olup, bütçe denkliliği sağlanmıştır. Teknolojiden faydalanarak kaliteli hizmet verilmesine devam edilmektedir. Ödeme Emri tebliği ve tahsilat için sahada 21 personel görevlendirilmiştir. Beyan bilgilerinin güncellenmesi ve kayıp kaçakların taranması işlemi devam edilmekte olup, oluşturulan güçlü mali yapının sürekliliğinin sağlanması için çalışılmaktadır.		

PERFORMANS SONUÇLARI TABLOSU ve DEĞERLENDİRMESİ			
BÜTÇE YILI	2010		
İDARE ADI	RUHSAT VE DENETİM MÜDÜRLÜĞÜ		
STRATEJİK AMAÇ 2.1.5.1	VATANDAŞIN SAĞLIĞI VE HUZURUNU KORUMAK İÇİN ETKİN DENETİM ÇALIŞMALARI YAPMAK		
STRATEJİK HEDEF 2.1.5.1.1	SIHHİ MÜESSELER, GSM VE UMUMA AÇIK İSTİRAHAT VE EĞLENCE YERLERİNİN RUHSATSIZ ÇALIŞMASINI ÖNLEMEK, BU İŞYERLERİNDE KİŞİ GÜVENLİĞİNİN SAĞLANMASI İÇİN GEREKLİ KONTROLLERİ YAPMAK		
PERFORMANS HEDEFİ	DENETİMLERİN YAYGINLAŞTIRILMASI		
PERFORMANS GÖSTERGELERİ	2010 YILI HEDEF	2010 YILI GERÇEKLEŞME	HEDEFTEN SAPMA (%)
RUHSATLANDIRILACAK İŞYERİ SAYISI			
TOPLAM MALİ KAYNAK İHTİYACI (TL)			
FAALİYETLER	MÜDÜRLÜK BÜTÇESİ 342.000,00	TOPLAM HARCANAN 484.375,00	
RUHSATSIZ İŞYERLERİNİ ASGARİ DÜZEYE İNDİRMEK	27.000,00	15.917,00	41,05
DEĞERLENDİRME			
RUHSATSIZ İŞYERLERİNİ ASGARİ DÜZEYE İNDİRMEK	2010 yılında 2.000 adet işyerinin ruhsatlandırılması hedeflenmiş olup 1.746 adet işyeri ruhsatlandırılmıştır.		

PERFORMANS SONUÇLARI TABLOSU ve DEĞERLENDİRMESİ

BÜTÇE YILI	2010		
İDARE ADI	İMAR ve ŞEHİRCİLİK MÜDÜRLÜĞÜ		
STRATEJİK AMAÇ 2.1.1.8	KENTİMİZİN SORUMLULUK ALANINDAKİ YERLEŞME ALANLARININ ONAYLI İMAR PLANLARINI HAYATA GEÇİRMEK		
STRATEJİK HEDEF 2.1.1.8.1	İMAR KANUNU YÖNETMELİK HÜKÜMLERİNİ UYGULAMAK		
PERFORMANS HEDEFİ	PARSELASYON, TEVHİT, İFRAZ VE BENZERİ İMAR UYGULAMALARI YAPMAK		
PERFORMANS GÖSTERGELERİ	2010 YILI HEDEF	2010 YILI GERÇEKLEŞME	HEDEFTEN SAPMA (%)
TOPLAM MALİ KAYNAK İHTİYACI (TL)			
FAALİYETLER	MÜDÜRLÜK BÜTÇESİ 1.477.500,00	TOPLAM HARCANAN 663.807,00	
İMAR HİZMETLERİNİ YERİNE GETİRMEK	95.000,00	21.781,00	77,07
DEĞERLENDİRME			
İMAR HİZMETLERİNİ YERİNE GETİRMEK	Vatandaşlarımızdan gelen talepler doğrultusunda 5.325 adet imar durumu hakkında bilgi verilmiştir. Yine 844 adet yapı kullanma belgesi verilmiş olup; yapıların mevzuata uygun olması ile ilgili 1.947 adet denetleme işlemi yapılmıştır. Ayrıca birimimize gelen vatandaşlarımıza sözlü olarak da bilgi verilmektedir.		

PERFORMANS SONUÇLARI TABLOSU ve DEĞERLENDİRMESİ			
BÜTÇE YILI	2010		
İDARE ADI	KÜLTÜR ve SOSYAL İŞLER MÜDÜRLÜĞÜ		
STRATEJİK AMAÇ 2.1.2.2	KENT KÜLTÜRÜ VE KENTLİLİK BİLİNCİNİ YAYGINLAŞTIRMAK; KENTİMİZİN VE VATANDAŞLARIMIZIN KÜLTÜREL VE SANATSAL YÖNDEN GELİŞİMLERİNE KATKIDA BULUNMAK		
STRATEJİK HEDEF 2.1.2.2.1	SEMT ŞENLİKLERİNİ DÜZENLENMEK		
PERFORMANS HEDEFİ	SEMT ŞENLİKLERİNİ YAYGINLAŞTIRMAK		
PERFORMANS GÖSTERGELERİ	2010 YILI HEDEF	2010 YILI GERÇEKLEŞME	HEDEFTEN SAPMA (%)
ALSANCAK ŞENLİĞİ	1	1	0,00
GÜLTEPE ŞENLİĞİ	1	1	0,00
TOPLAM MALİ KAYNAK İHTİYACI (TL)			
FAALİYETLER	MÜDÜRLÜK BÜTÇESİ 1.165.000,00	TOPLAM HARCANAN 3.293.681,00	
İLÇE SINIRLARINDA KÜLTÜR SANAT FAALİYETLERİNİN GELİŞTİRİLEREK SÜRDÜRÜLMESİ	997.000,00	3.149.617,00	-215,91
DEĞERLENDİRME			
İLÇE SINIRLARINDA KÜLTÜR SANAT FAALİYETLERİNİN GELİŞTİRİLEREK SÜRDÜRÜLMESİ	ALSANCAK, GÜLTEPE ve GÜZELYALI ŞENLİKLERİNİN GERÇEKLEŞTİRİLMİŞTİR.		

PERFORMANS SONUÇLARI TABLOSU ve DEĞERLENDİRMESİ			
BÜTÇE YILI	2010		
İDARE ADI	PARK ve BAHÇELER MÜDÜRLÜĞÜ		
STRATEJİK AMAÇ 2.1.1.2	İLÇEMİZ SINIRLARI İÇERİSİNDE YENİ YEŞİL ALANLAR OLUŞTURMAK		
STRATEJİK HEDEF 2.1.1.2.1	YENİ PARKLARIN YAPILMASI VE MEVCUT PARKLARI GÜNÜN KOŞULLARINA UYGUN HALE GETİRMEK		
PERFORMANS HEDEFİ	YENİ PARKLARIN YAPILMASI VE MEVCUT PARKLARI GÜNÜN KOŞULLARINA UYGUN HALE GETİRMEK		
PERFORMANS GÖSTERGELERİ	2010 YILI HEDEF	2010 YILI GERÇEKLEŞME	HEDEFTEN SAPMA (%)
TOPLAM MALİ KAYNAK İHTİYACI (TL)			
FAALİYETLER	MÜDÜRLÜK BÜTÇESİ 6.775.000,00	TOPLAM HARCANAN 2.076.058,00	
PARK VE BAHÇE BAKIMI İLE İLGİLİ HER TÜRLÜ HİZMET ALIMINI YAPMAK	5.000.000,00	582.597,00	88,35
YENİ YEŞİL ALAN OLUŞTURULMASI VE MEVCUT PARKLARIN İYİLEŞTİRİLMESİ	737.000,00	560.996,00	23,88
DEĞERLENDİRME			
PARK VE BAHÇE BAKIMI İLE İLGİLİ HER TÜRLÜ HİZMET ALIMINI YAPMAK	18 adet park revize edilmiş olup, 182 park ve bahçenin bakımı yapılmıştır. Ayrıca 176.000 adet fidan ve mevsimlik bitki dikilmiştir. 01.01.2010 tarihinden 31.05.2010 tarihine kadar Müdürlüğümüzce yürütülmekte olan tüm faaliyetler mevcut Belediye personeli ifa edilmiş olup, 01.06.2010 tarihinden itibaren hizmet alımı yapılmak suretiyle yerine getirilmiştir.		
YENİ YEŞİL ALAN OLUŞTURULMASI VE MEVCUT PARKLARIN İYİLEŞTİRİLMESİ			

PERFORMANS SONUÇLARI TABLOSU ve DEĞERLENDİRMESİ

BÜTÇE YILI	2010		
İDARE ADI	PLAN ve PROJE MÜDÜRLÜĞÜ		
STRATEJİK AMAÇ 2.1.1.7	PLANSIZ YAPILAŞMIŞ VE BOZULMUŞ KENT DOKULARININ DÖNÜŞÜM VE GELİŞİM PROJELERİYLE KENTSEL MEKANA KAZANDIRILMASI AMACIYLA İMAR PLANLARI YAPMAK		
STRATEJİK HEDEF 2.1.1.7.2	KENTİN DEĞİŞİK BÖLGELERİNDE İMAR UYGULAMALARI YAPMAK		
PERFORMANS HEDEFİ	COĞRAFİ BİLGİ SİSTEMLERİNİ OLUŞTURMAK VE İMAR UYGULAMALARI YAPMAK		
PERFORMANS GÖSTERGELERİ	2010 YILI HEDEF	2010 YILI GERÇEKLEŞME	HEDEFTEN SAPMA (%)
TOPLAM MALİ KAYNAK İHTİYACI (TL)			
FAALİYETLER	MÜDÜRLÜK BÜTÇESİ 704.500,00	TOPLAM HARCANAN 504.327,00	
İMAR VE HARİTALARI SAYISAL HALE GETİRMEK, NUMARATAJ BİLGİLERİNİ GÜNCELLEMEK VE KONTROL İŞLEMLERİNİ YÜRÜTMEK	145.000,00	18.437,00	87,28
DEĞERLENDİRME			
İMAR VE HARİTALARI SAYISAL HALE GETİRMEK, NUMARATAJ BİLGİLERİNİ GÜNCELLEMEK VE KONTROL İŞLEMLERİNİ YÜRÜTMEK	Belediyemiz sınırları içinde hazırlanan revizyon imar planları ile imar planı tadilatları sayısallaştırılarak bilgisayar ortamına aktarılmıştır. İlçemizin muhtelif bölgelerinde yapılan imar uygulamaları kapsamındaki 20 hektarlık alanın halihazır kontrolü sağlanmış ve sayısal hali hazır verileri standartlaştırılarak bilgisayar ortamına aktarılmıştır. Müdürlüğümüze Numarataj belge ve krokisi almak amacıyla yapılan başvurular doğrultusunda 1.592 adet Numarataj belge ve krokisi düzenlenmiş, UAVT üzerinde adres bilgilerinin güncellenmesi ile ilgili olarak yaklaşık 1.415 adet vatandaşımızın adres tespiti yapılarak UAVT üzerine işlenmiş olup söz konusu belge ve tespitlerdeki adres verileri bilgisayar ortamına aktarılmıştır.		

PERFORMANS SONUÇLARI TABLOSU ve DEĞERLENDİRMESİ

BÜTÇE YILI	2010		
İDARE ADI	SAĞLIK İŞLERİ MÜDÜRLÜĞÜ		
STRATEJİK AMAÇ 2.1.4.1	ÇAĞDAŞ YAŞAM KOŞULLARI İLE UYUMLU TOPLUM, ÇEVRE VE HAYVAN SAĞLIĞI HİZMETİ İÇİN ETKİN ÇALIŞMALAR YAPMAK		
STRATEJİK HEDEF 2.1.4.1.3	TOPLUM SAĞLIĞINI KORUMAK VE TOPLUMSAL BİLİNCİ GELİŞTİRMEK İÇİN SAĞLIKLA İLGİLİ EĞİTİM ÇALIŞMALARINI YAPMAK		
PERFORMANS HEDEFİ	HALKA VE KURUM ÇALIŞANLARINA SAĞLIKLA İLGİLİ EĞİTİM VE HİZMET VERMEK		
PERFORMANS GÖSTERGELERİ	2010 YILI HEDEF	2010 YILI GERÇEKLEŞME	HEDEFTEN SAPMA (%)
ACİL YARDIM VE HASTA NAKİL HİZMETİ VERİLECEK KİŞİ SAYISI	400	122	-69,50
BİLGİLENDİRME EĞİTİM SAYISI	10	45	350,00
DÜZENLENEN MERNİS TUTANAK SAYISI	3.000	1.057	-135,23
ENJEKSİYON, PANSUMAN VE HEMŞİRELİK HİZMETİ VERİLECEK KİŞİ SAYISI	1.500	992	-33,87
POLİKLİNİK HİZMETİ VERİLECEK KİŞİ SAYISI	8.500	4.531	-46,69
TARAMA YAPILAN BÖLGE SAYISI	5	12	140,00
VERİLECEK HİZMET İÇİ EĞİTİM	5	8	60,00
TOPLAM MALİ KAYNAK İHTİYACI (TL)			
FAALİYETLER	MÜDÜRLÜK BÜTÇESİ 2.697.500,00	TOPLAM HARCANAN 2.238.724,00	
POLİKLİNİK, HEMŞİRELİK, ACİL YARDIM, HASTA NAKİL HİZMETLERİ VERMEK VE KURUM ÇALIŞANLARININ PERİYODİK SAĞLIK KONTROLLERİNİ YAPMAK, HER TÜRLÜ TIBBİ ARAÇ-GEREÇ VE MALZEMELERİ TEMİN ETMEK	118.000,00	44.248,00	62,50
DEĞERLENDİRME			
POLİKLİNİK, HEMŞİRELİK, ACİL YARDIM, HASTA NAKİL HİZMETLERİ VERMEK VE KURUM ÇALIŞANLARININ PERİYODİK SAĞLIK KONTROLLERİNİ YAPMAK, HER TÜRLÜ TIBBİ ARAÇ-GEREÇ VE MALZEMELERİ TEMİN ETMEK	POLİKLİNİK HİZMETİ VERİLECEK KİŞİ SAYISI VE DÜZENLENECEK MERNİS TUTANAKLARI TALEBE GÖRE DEĞİŞTİĞİNDEN SAPMALAR MEYDANA GELMİŞTİR.		

PERFORMANS SONUÇLARI TABLOSU ve DEĞERLENDİRMESİ			
BÜTÇE YILI	2010		
İDARE ADI	SOSYAL YARDIM İŞLERİ MÜDÜRLÜĞÜ		
STRATEJİK AMAÇ 2.1.2.1	SOSYAL HİZMETLERİ VE SOSYAL YARDIM İŞLERİNİ GÜÇLENDİRİLEREK SÜRDÜRMEK		
STRATEJİK HEDEF 2.1.2.1.1	SOSYAL AMAÇLI YENİ MERKEZLERİ AÇMAK, HİZMETE SUNMAK VE SOSYAL GÜÇSÜZLERİ DESTEKLEMELİK		
PERFORMANS HEDEFİ	YENİ OFİS VE MERKEZLER AÇMAK, SOSYAL GÜÇSÜZLERE HER TÜRLÜ YARDIM HİZMETİ VERMEK		
PERFORMANS GÖSTERGELERİ	2010 YILI HEDEF	2010 YILI GERÇEKLEŞME	HEDEFTEN SAPMA (%)
AÇILACAK KADIN KORUNMA EVİ	1	***	-100,00
AÇILACAK OFİS SAYISI	1	***	-100,00
AÇILACAK SEMT MERKEZİ SAYISI	4	2	-50,00
BURS VERİLECEK ÖĞRENCİ SAYISI	1.000	***	-100,00
YARDIM YAPILACAK AİLE SAYISI	5.000	15.000	200,00
YARDIM YAPILACAK ASKER AİLESİ SAYISI	500	340	-32,00
YARDIM YAPILACAK OKUL SAYISI	50	35	-30,00
YARDIM YAPILACAK ÖĞRENCİ SAYISI	4.000	2.500	-37,50
TOPLAM MALİ KAYNAK İHTİYACI (TL)			
FAALİYETLER	MÜDÜRLÜK BÜTÇESİ 4.575.000,00	TOPLAM HARCANAN 1.666.469,00	
SEMT MERKEZLERİNDE KURSLARIN AÇILMASI VE DAR GELİRLİ AİLELERE YARDIM DESTEĞİ VERİLMESİ	3.458.000,00	1.434.457,00	58,52
DEĞERLENDİRME			
SEMT MERKEZLERİNDE KURSLARIN AÇILMASI VE DAR GELİRLİ AİLELERE YARDIM DESTEĞİ VERİLMESİ	Semt Merkezlerimizde meslek edindirme ve hobi kurslarımız devam etmekte olup; dar gelirli ailelere yardım desteği verilmesi ile ilgili taleplerin tamamı Müdürlüğümüz bütçe olanakları doğrultusunda değerlendirilmiştir.		

PERFORMANS SONUÇLARI TABLOSU ve DEĞERLENDİRMESİ			
BÜTÇE YILI	2010		
İDARE ADI	TEMİZLİK İŞLERİ MÜDÜRLÜĞÜ		
STRATEJİK AMAÇ 2.1.4.1	ÇAĞDAŞ YAŞAM KOŞULLARI İLE UYUMLU TOPLUM VE ÇEVRE SAĞLIĞI HİZMETİ İÇİN ETKİN ÇALIŞMALAR YAPMAK		
STRATEJİK HEDEF 2.1.4.1.2	EVSEL KATI ATIKLARIN İNSAN VE ÇEVRE SAĞLIĞI AÇISINDAN EN ETKİLİ VE ÇAĞDAŞ SİSTEMLERLE TOPLANMASINI SAĞLAMAK		
PERFORMANS HEDEFİ	HİZMET AŞAMASINDA KULLANILAN ARAÇ VE GEREÇLERİN BAKIMI VE KONTEYNER ALIMINI		
PERFORMANS GÖSTERGELERİ	2010 YILI HEDEF	2010 YILI GERÇEKLEŞME	HEDEFTEN SAPMA (%)
ALINACAK VE BAKIMI YAPILACAK KONTEYNER SAYISI	1.000	1.000	0,00
TOPLAM MALİ KAYNAK İHTİYACI (TL)			
FAALİYETLER	MÜDÜRLÜK BÜTÇESİ 18.658.000,00	TOPLAM HARCANAN 17.966.069,00	
BELEDİYE HİZMETLERİNDE DEVAMLILIĞI SAĞLAMAK İÇİN TEMİZLİK HİZMETİ ALIMI, ARAÇ VE KONTEYNER BAKIM, ONARIM, YENİLEME ÇALIŞMALARININ YAPILMASI	10.211.000,00	10.723.410,00	-5,02
DEĞERLENDİRME			
BELEDİYE HİZMETLERİNDE DEVAMLILIĞI SAĞLAMAK İÇİN TEMİZLİK HİZMETİ ALIMI, ARAÇ VE KONTEYNER BAKIM, ONARIM, YENİLEME ÇALIŞMALARININ YAPILMASI	Müdürlüğümüz faaliyetlerinin devamlılığını sağlamak, etkin bir evsel atık toplama ve temizlik hizmeti verebilmek için hizmet alımları yapılmış, bölgelerimizde kullanılmakta olan ekonomik ömrünü tamamlamış konteynerlerin değiştirilmesi için 1.000 adet metal konteyner alımı yapılmış, 2.500 adet plastik konteyner ihalesine çıkılmış, sözleşme yapılmasına karşın konteynerlerin test raporlarının olumsuz çıkması nedeni ile henüz temin edilememiştir. Ayrıca sahada mobil tamir aracı ile konteyner bakım, onarım, dezenfekte çalışmaları yürütülmüştür. Evsel atıklardan ayrı toplanan ambalaj atıkları miktarı ve atık pil miktarı toplama noktaları sayısının artırılmasıyla orantılı olarak artmıştır.		

PERFORMANS SONUÇLARI TABLOSU ve DEĞERLENDİRMESİ			
BÜTÇE YILI	2010		
İDARE ADI	YAPI KONTROL MÜDÜRLÜĞÜ		
STRATEJİK AMAÇ 2.1.1.6	PLANSIZ YAPILAŞMIŞ VE BOZULMUŞ KENT DOKULARININ DÖNÜŞÜM VE GELİŞİM PROJELERİYLE KENTSEL MEKAN KAZANDIRMAK		
STRATEJİK HEDEF 2.1.1.6.2	GÜVENLİ YAPILAŞMANIN GELİŞİMİ VE KONTROLÜNÜ AMAÇLAYAN DENETİMLER YAPMAK, CAN VE MAL GÜVENLİĞİNİ SAĞLAMAK		
PERFORMANS HEDEFİ	775 SAYILI GECEKONDU YASASI MEVZUATINI UYGULAMAK		
PERFORMANS GÖSTERGELERİ	2010 YILI HEDEF	2010 YILI GERÇEKLEŞME	HEDEFTEN SAPMA (%)
TOPLAM MALİ KAYNAK İHTİYACI (TL)			
FAALİYETLER	MÜDÜRLÜK BÜTÇESİ 1.165.000,00	TOPLAM HARCANAN 713.825,00	
YAPI KONTROL, YAPI GÜVENLİĞİ VE YIKIM İŞLERİNİ YAPMAK	533.000,00	236.385,00	55,65
DEĞERLENDİRME			
YAPI KONTROL, YAPI GÜVENLİĞİ VE YIKIM İŞLERİNİ YAPMAK	42. maddenin değişmesi ile birlikte idari para cezası artmıştır. Bu nedenle işlemi devam eden tehlikeli yapıların mülkiyet sahipleri tarafından yıkım sayısında da büyük bir oranda artış gözlemlenmiştir. Kudeb Biriminin kurulması ile birlikte eski eserlerin yıkılması dahil korunması, koruma perdesi yapılması gibi işlemler bu birime devredilmiştir. 2010 Yılı içinde 23 adet yapı ihale yöntemiyle yıkılmıştır. Bir (1) Adet koruma perdesi ihale yöntemiyle yapılmıştır. Ayrıca yıkım için araç kiralanmıştır. 253 ruhsatsız yapının yıkılması amaçlı ihale dosyası çalışmalarına başlanmış ve son aşamasına gelmiş olup 2011 yılı içerisinde ihale edilecektir.		

PERFORMANS SONUÇLARI TABLOSU ve DEĞERLENDİRMESİ

BÜTÇE YILI	2010		
İDARE ADI	ZABITA MÜDÜRLÜĞÜ		
STRATEJİK AMAÇ 2.1.5.1	VATANDAŞIN SAĞLIĞI VE HUZURUNU KORUMAK İÇİN ETKİN DENETİM ÇALIŞMALARI YAPMAK		
STRATEJİK HEDEF 2.1.5.1.2	ZABITA HİZMETLERİNİN YERİNE GETİRİLMESİNDE VERİMLİLİĞİ ARTTIRMAK		
PERFORMANS HEDEFİ	GEREKLİ DONANIMLARI SAĞLAMAK		
PERFORMANS GÖSTERGELERİ	2010 YILI HEDEF	2010 YILI GERÇEKLEŞME	HEDEFTEN SAPMA (%)
KAYIT ALTINA ALINACAK PAZARCI ESNAFI SAYISI			
SİSTEMİN KURULACAĞI ARAÇ SAYISI			
TOPLAM MALİ KAYNAK İHTİYACI (TL)			
FAALİYETLER	MÜDÜRLÜK BÜTÇESİ 4.750.000,00	TOPLAM HARCANAN 4.432.001,00	
BELEDİYE SINIRLARI İÇERİSİNDE BELDENİN DÜZENİNİ, BELDE HALKININ HUZURUNU VE SAĞLIĞINI SAĞLAYIP KORUMAK AMACIYLA KANUN, TÜZÜK VE YÖNETMELİKLERDE, BELEDİYE ZABITASINCA YERİNE GETİRİLECEĞİ BELİRTİLEN GÖREVLERİ YAPMAK VE YETKİLERİ KULLANMAK	290.000,00	168.520,00	41,89
DEĞERLENDİRME			
BELEDİYE SINIRLARI İÇERİSİNDE BELDENİN DÜZENİNİ, BELDE HALKININ HUZURUNU VE SAĞLIĞINI SAĞLAYIP KORUMAK AMACIYLA KANUN, TÜZÜK VE YÖNETMELİKLERDE, BELEDİYE ZABITASINCA YERİNE GETİRİLECEĞİ BELİRTİLEN GÖREVLERİ YAPMAK VE YETKİLERİ KULLANMAK	1.683 adet pazarcı esnafı kayıt altına alınmış olup; 30.599 adet işyeri denetimi gerçekleştirilmiştir.		

PERFORMANS SONUÇLARI TABLOSU ve DEĞERLENDİRMESİ

BÜTÇE YILI	2010		
İDARE ADI	ÇEVRE KORUMA ve KONTROL MÜDÜRLÜĞÜ		
STRATEJİK AMAÇ 2.1.4.2	ÇEVRE VE İNSAN SAĞLIĞINI KORUYUCU TEDBİRLER ALMAK		
STRATEJİK HEDEF 2.1.4.2.1	ÇEVRE VE İNSAN SAĞLIĞINI KORUMAK		
PERFORMANS HEDEFİ	GÜRÜLTÜ VE ÇEVRE KİRLİLİĞİNİ ÖNLEYİCİ TEDBİRLER ALMAK		
PERFORMANS GÖSTERGELERİ	2010 YILI HEDEF	2010 YILI GERÇEKLEŞME	HEDEFTEN SAPMA (%)
ÇEVRESEL GÜRÜLTÜ KONTROLÜ YAPILAN KURUM SAYISI			
TOPLAM MALİ KAYNAK İHTİYACI (TL)			
FAALİYETLER	MÜDÜRLÜK BÜTÇESİ 77.500,00	TOPLAM HARCANAN 74.508,00	
KONUTLARDA VE BENZERİ YERLERDE GÜRÜLTÜ ÖLÇÜMLERİ YAPMAK, GEREKLİ ÖNLEMLERİ ALMAK, ISINMADAN KAYNAKLANAN HAVA KİRLİLİĞİNİ ÖNLEMEK	6.000,00	3.924,00	34,60
DEĞERLENDİRME			
KONUTLARDA VE BENZERİ YERLERDE GÜRÜLTÜ ÖLÇÜMLERİ YAPMAK, GEREKLİ ÖNLEMLERİ ALMAK, ISINMADAN KAYNAKLANAN HAVA KİRLİLİĞİNİ ÖNLEMEK	88 işyeri ve eğlence yerinde çevresel gürültü seviyesi değerlendirme raporu hazırlanmasına esas ölçümler yapılmıştır. Şikayetlere istinaden 229 işyerinde yapılan denetimlerde 17 işyeri ve eğlence yerine 2872 sayılı yasanın 20.maddesinin g bendine istinaden işlem yapılmıştır. Yıl içinde işyerlerinden 35,3 ton bitkisel atık yağ toplanmıştır. Ayrıca evlerden de bitkisel atık yağ toplanmasına başlanmıştır.		

PERFORMANS SONUÇLARI TABLOSU ve DEĞERLENDİRMESİ			
BÜTÇE YILI	2010		
İDARE ADI	ETÜD PROJE MÜDÜRLÜĞÜ		
STRATEJİK AMAÇ 2.1.1.6	PLANSIZ YAPILAŞMIŞ VE BOZULMUŞ KENT DOKULARININ DÖNÜŞÜM VE GELİŞİM PROJELERİYLE KENTSEL MEKAN KAZANDIRMAK		
STRATEJİK HEDEF 2.1.1.6.1	KENTSEL MEKANLARIN OLUŞTURULMASINA VE GELİŞTİRİLMESİNE ESAS OLAN UYGULAMA İMAR PLANLARININ HAZIRLANMASI		
PERFORMANS HEDEFİ	REVİZYON İMAR PLANLARI VE UYGULAMA İMAR PLANLARI HAZIRLAMAK		
PERFORMANS GÖSTERGELERİ	2010 YILI HEDEF	2010 YILI GERÇEKLEŞME	HEDEFTEN SAPMA (%)
İMAR PLANININ TAMAMLANMA ORANI			
TOPLAM MALİ KAYNAK İHTİYACI (TL)			
FAALİYETLER	MÜDÜRLÜK BÜTÇESİ 589.500,00	TOPLAM HARCANAN 355.153,00	
İLÇE SINIRLARIMIZ İÇİNDE İMAR PLANLARI YAPMAK	84.000,00	21.363,00	74,57
DEĞERLENDİRME			
İLÇE SINIRLARIMIZ İÇİNDE İMAR PLANLARI YAPMAK	2010 yılı için 2 adet revizyon imar planı hedeflenmiş olup; İzmir Yeni Kent Merkezi Alsancak Liman Arkası ve Salhane Bölgesi 1/1.000 ölçekli revizyon imar planı tamamlanmıştır. Gürçeşme Revizyon İmar Planının ise plana esas jeolojik etüd raporlarının onayı beklendiğinden hedef gerçekleştirilememiştir.		

PERFORMANS SONUÇLARI TABLOSU ve DEĞERLENDİRMESİ			
BÜTÇE YILI	2010		
İDARE ADI	GECEKONDU ve SOSYAL KONUTLAR MÜDÜRLÜĞÜ		
STRATEJİK AMAÇ 2.1.1.3	TARİHİ DOKUNUN VE KÜLTÜR VARLIKLARININ KORUNMASI İLE GELECEĞE TAŞINMASINI SAĞLAMAK		
STRATEJİK HEDEF 2.1.1.3.1	MEVCUT TARİHİ DOKUNUN KORUNMASI İÇİN TEDBİRLER ALMAK		
PERFORMANS HEDEFİ	MEVCUT TARİHİ DOKUNUN KORUNMASI İÇİN TEDBİRLER ALMAK		
PERFORMANS GÖSTERGELERİ	2010 YILI HEDEF	2010 YILI GERÇEKLEŞME	HEDEFTEN SAPMA (%)
HAZIRLANACAK PROJE SAYISI			
RESTORASYONU YAPILACAK ALAN	2.500		
TOPLAM MALİ KAYNAK İHTİYACI (TL)			
FAALİYETLER			
SELVİLİ HAN UYGULAMA PROJESİ VE RESTORASYONU	90.000,00	***	-100,00
ÇAKALOĞLU HAN UYGULAMA PROJESİ VE RESTORASYONU	100.000,00	***	-100,00
MÜLKİYETİ İZMİR VALİLİĞİNE AIT EMNİYET MÜDÜRLÜĞÜNE TAHSİSLİ ÇANKAYA ESKİ TÛTÛN DEPOSUNUN RESTORASYONU VE YAPIMI	100.000,00	265.600,00	-165,60
MİRKELAMOĞLU HAN UYGULAMA PROJESİ VE RESTORASYONU	150.000,00	***	-100,00
BELEDİYEMİZ SINIRLARI İÇERİSİNDE HER TÜRLÜ PROJE YAPIMI İŞİNİ YAPMAK	187.500,00	106.034,00	43,45
DEĞERLENDİRME			
SELVİLİ HAN UYGULAMA PROJESİ VE RESTORASYONU	İhale yolu ile elde edilen proje bedelinin bir kısmı Tarihi Kentler Birliği tarafından karşılanmıştır.		
ÇAKALOĞLU HAN UYGULAMA PROJESİ VE RESTORASYONU	Proje için İl Özel İdaresi' ne ödenek başvurusunda bulunulmuş ancak özel mülkiyet olması nedeniyle ödenek talebi reddedilmiştir. Mimari projeler İYTE ile ortaklaşa hazırlanmakta olup, proje süreci devam etmektedir. Kamulaştırma yapılması halinde diğer uygulama projeleri ihale edilecektir. Bu sebeple 2010 yılı içerisinde herhangi bir ödenek kullanımı gerçekleşmemiştir.		

MÜLKİYETİ İZMİR VALİLİĞİNE AIT EMNİYET MÜDÜRLÜĞÜNE TAHSİSLİ ÇANKAYA ESKİ TÜTÜN DEPOSUNUN RESTORASYONU VE YAPIMI	İl Özel İdare ödenekli ve ihale yoluyla elde edilen proje tamamlanmıştır. Projenin %80 i İl Özel İdare, %20 si Emniyet Müdürlüğü bütçesinden karşılanmaktadır. Paranın %90'ı ödenmiştir.
MİRKELAMOĞLU HAN UYGULAMA PROJESİ VE RESTORASYONU	Tarihi Kentler Birliği ödenekli yapının projesi doğrudan temin yoluyla hazırlanmaktadır. Projenin 1/2 si Belediyemize aktarılmıştır. Projenin %50' si tamamlanmış olup ödeneğin geri kalanı projenin Koruma Kurulu onayından sonra aktarılacaktır.
BELEDİYEMİZ SINIRLARI İÇERİSİNDE HER TÜRÜLÜ PROJE YAPIMI İŞİNİ YAPMAK	
1448, DR. NUSRET HASAN FİŞEK, GAZİ KADINLAR VE MUZAFFER İZGÜ SOKAKLARDA CEPHE SİLÜETLERİ VE ZEMİN KAPLAMASI PROJELERİNİN HAZIRLANMASI	Projenin Müdürlüğümüz teknik elemanlarınca hazırlanması hedeflenmiş ancak işin kapsamının büyüklüğü nedeni ile ihale ile elde edilmiştir. Proje Koruma Kurulu' nda onay beklemektedir.Yükleniciye herhangi bir ödeme yapılmamıştır.
MÜLKİYELİLER DERNEĞİNE AIT 1216 ADA, 31 PARSELDEKİ TESCİLLİ YAPININ MİMARİ VE MÜHENDİSLİK PROJELERİNİN HAZIRLANMASI	%80 i İl Özel İdare, %20 si Belediyemiz ödenekli ve doğrudan temin (27/d) yoluyla yıllara sari hazırlatılan projeler Koruma Kurulu'nca tadilen onaylanmıştır. Mekanik, statik ve elektrik projeleri Kurul Kararı doğrultusunda revize edilmektedir. 2010 yılı içerisinde bedelin %30 luk kısmı yükleniciye ödenmiştir. (Başkanlık Makamı'nın talimatı ile 2010 yılı programına eklenmiştir.)
DERNEKLER MÜDÜRLÜĞÜNE AIT 1222 ADA, 7 VE 43 PARSELLERDEKİ TESCİLLİ YAPILARIN MİMARİ VE MÜHENDİSLİK PROJELERİNİN HAZIRLANMASI	%80 i İl Özel İdare, %20 si İl Dernekler Müdürlüğü ödenekli ve doğrudan temin (27/d) yoluyla yıllara sari hazırlatılan projeler tamamlanmış olup, Belediyemizde ön onay sürecindedir. 2010 yılında herhangi bir ödeme yapılmamıştır. 2010 yılına müteakip ödeme 2011 yılı ocak ayı içerisinde yapılmıştır ve yükleniciye bedelin %30 luk kısmından vergi ve harçlar düşülerek ödenmiştir.(Başkanlık Makamı'nın talimatı ile 2010 yılı programına eklenmiştir.)
BASMANE SEMT MERKEZİ ARKASI 377 ADA 29 PARSELDEKİ TESCİLLİ YAPININ MİMARİ VE MÜHENDİSLİK PROJELERİNİN HAZIRLANMASI	%80 i İl Özel İdare, %20 si Belediyemiz ödenekli ve doğrudan temin (27/d) yoluyla yıllara sari hazırlatılan projeler tamamlanmış olup Belediyemizde ön onay sürecindedir. Proje bedelinin %30 luk kısmı yükleniciye 2010 yılı sonunda ödenmiştir. (Başkanlık Makamı'nın talimatı ile 2010 yılı programına eklenmiştir.)
ALTINPARK KARŞISI 1543 ADA 26 PARSELDEKİ TESCİLLİ YAPININ MİMARİ VE MÜHENDİSLİK PROJELERİNİN HAZIRLANMASI	%80 i İl Özel İdare, %20 si Belediyemiz ödenekli ve doğrudan temin (27/d) yoluyla yıllara sari hazırlatılan projeler tamamlanmış olup Koruma Kurulu' nda ön onay sürecindedir. Proje bedelinin %30 luk kısmı yükleniciye 2010 yılı sonunda ödenmiştir. (Başkanlık Makamı'nın talimatı ile 2010 yılı programına eklenmiştir.)
GÜLTEPE AÇIK SPOR ALANI PROJESİ (MESİRE ALANI)	Uygulama projeleri ihale yoluyla elde edilmiştir. Vaziyet planı ve detaylar ise Müdürlüğümüz teknik elemanlarınca elde edilmiştir.
GÖZTEPE PARKI DÜZENLEME PROJESİ KAPSAMINDA ÜST ÖRTÜ TASARLANMASI PROJESİ	Doğrudan temin yolu ile hazırlatılan projenin kabulü yapılmış olup hakediş işlemleri sürmektedir.
GÜZELYALI PARKI MAKET YAPIMI	Doğrudan temin yolu ile hazırlatılan proje tamamlanmış ve yükleniciye ödeme yapılmıştır.
İLÇEMİZDE YAPILACAK MİMARİ PROJELERDE KULLANILACAK KENTSEL DONATI ELEMANLARININ ELLE VEYA DİJİTAL ORTAMDA CANLANDIRILMASI	Doğrudan temin yolu ile hazırlatılan proje tamamlanmış, yükleniciye ödeme yapılmıştır.

PERFORMANS SONUÇLARI TABLOSU ve DEĞERLENDİRMESİ			
BÜTÇE YILI	2010		
İDARE ADI	VETERİNER MÜDÜRLÜĞÜ		
STRATEJİK AMAÇ 2.1.4.1	ÇAĞDAŞ YAŞAM KOŞULLARI İLE UYUMLU TOPLUM, ÇEVRE VE HAYVAN SAĞLIĞI HİZMETİ İÇİN ETKİN ÇALIŞMALAR YAPMAK		
STRATEJİK HEDEF 2.1.4.1.1	SAĞLIKLI VE KONTROLLÜ BİR HAYVAN POPULASYONU OLUŞTURMAK, ÇEVRE VE HALK SAĞLIĞI AÇISINDAN HAYVANSAL KAYNAKLI RİSKLERİ AZALTMAK		
PERFORMANS HEDEFİ	SAHİPLİ VE SOKAK HAYVANLARININ KAYIT ALTINA ALINMASININ TAKİBİ VE GEREKLİ REHABİLİTASYON İŞLEMLERİNİ YAPMAK		
PERFORMANS GÖSTERGELERİ	2010 YILI HEDEF	2010 YILI GERÇEKLEŞME	HEDEFTEN SAPMA (%)
HAYVAN SAĞLIĞI İLE İLGİLİ PERSONELE VERİLECEK EĞİTİM	2	2	0,00
KAYIT ALTINA ALINAN SAHİPLİ HAYVAN SAYISINDAKİ ARTIŞ ORANI	10	7	-30,00
KISIRLAŞTIRILAN SAHİPLİ HAYVAN SAYISINDAKİ ARTIŞ ORANI	10	28	180,00
POLİKLİNİK HİZMETİ VERİLECEK HASTA SAYISI	11.000	12.283	-11,66
TOPLAM MALİ KAYNAK İHTİYACI (TL)			
FAALİYETLER	MÜDÜRLÜK BÜTÇESİ	TOPLAM HARCANAN	
	848.000,00	547.150,00	
TÜM POLİKLİNİK HİZMETLERİNİN VERİLMESİ	388.000,00	148.511,00	61,72
DEĞERLENDİRME			
TÜM POLİKLİNİK HİZMETLERİNİN VERİLMESİ	Gerekli fiziki ve araç gereç donanımına sahip veteriner hizmetleri merkezimizde kapsamlı poliklinik hizmeti verilmektedir.		

IV. KURUMSAL KABİLİYET ve KAPASİTENİN DEĞERLENDİRİLMESİ

A) Üstünlükler

- Mali yapının güçlü olması,
- Deneyimli personel
- Ekipman, makine, araç- gereç,
- Yerleşmiş kurum kültürü,
- Sosyal ve kültürel hizmetler,
- Önerilen projelerin üst yönetim tarafından desteklenmesi,
- Belediye sınırları içerisinde tarihi varlıkların bulunması.

B) Zayıflıklar

- Memur sayısının yetersiz olması,
- Memur personelin hizmet ve yaş ortalamasının yüksek oluşu,
- Hizmet içi eğitim eksikliği,
- Çalışanlara yönelik sosyal hizmetlerin eksikliği.

C) Değerlendirme

Belediyemizin zayıf yanlarına karşılık üstünlüklerinin daha fazla olduğu bir gerçektir. Bu avantajı kullanarak zayıflıklar olarak gözüken bazı eksikliklerin giderilerek olumsuz etkilerinin ortadan kaldırılması amaçlanmıştır.

İÇ KONTROL GÜVENCE BEYANI

Üst yönetici olarak yetkim dahilinde;

Bu raporda yer alan bilgilerin güvenilir, tam ve doğru olduğunu beyan ederim.

Bu raporda açıklanan faaliyetler için bütçe ile tahsis edilmiş kaynakların, planlanmış amaçlar doğrultusunda ve iyi mali yönetim ilkelerine uygun olarak kullanıldığını ve iç kontrol sisteminin işlemlerin yasallık ve düzenliliğine ilişkin yeterli güvenceyi sağladığını bildiririm.

Bu güvence, üst yönetici olarak sahip olduğum bilgi ve değerlendirmeler, iç kontroller, iç denetçi raporları ile Sayıştay raporları gibi bilgim dahilindeki hususlara dayanmaktadır.

Burada raporlanmayan, idarenin menfaatlerine zarar veren herhangi bir husus hakkında bilgim olmadığını beyan ederim.

**Dr. Hakan TARTAN
KONAK BELEDİYE BAŞKANI**

MALİ HİZMETLER BİRİM YÖNETİCİSİNİN BEYANI

Mali hizmetler birim yöneticisi olarak yetkim dahilinde;

Bu idarede, faaliyetlerin mali yönetim ve kontrol mevzuatı ile diğer mevzuata uygun olarak yürütüldüğünü, kamu kaynaklarının etkili, ekonomik ve verimli bir şekilde kullanılmasını temin etmek üzere iç kontrol süreçlerinin işletildiğini, izlendiğini ve gerekli tedbirlerin alınması için düşünce ve önerilerimin zamanında üst yöneticiye raporlandığını beyan ederim.

İdaremizin 2010 yılı Faaliyet Raporunun "III/A- Mali Bilgiler" bölümünde yer alan bilgilerin güvenilir, tam ve doğru olduğunu teyit ederim.

**Sinan TOYGUN
MALİ HİZMETLER MÜDÜRÜ**